

REGISTRO GERAL 3954645 2.A VIA DATA DE EXPEDIÇÃO 09/MAI/2016

NOME LIDIANE MARIA ALVES MARTINS

FILIAÇÃO ORLANDO JUSTINO ALVES DENI MARIA MAXIMIANA ALVES

CORUMBAIBA-GO NATURALIDADE

25/SET/1979 DATA DE NASCIMENTO

DOC. ORIGEM C.CAS. 33632 FLS. 56 L. B166 GOIANIA-GO 1ZN EM 06/07/2007

CPF 873792521-00

7685276

14884909

ASSINATURA DO DETENTOR  
ANTONIO MACIEL AQUAR FIANO

GOVERNO DO ESTADO DE GOIÁS

POLÍCIA CIVIL INSTITUTO DE IDENTIFICAÇÃO

P-21

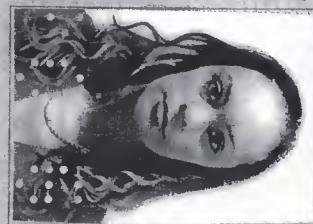

Lidiane Maria Alves Martins  
ASSINATURA DO TITULAR

CARTEIRA DE IDENTIDADE

5º TABELIONATO DE NOTAS DE GOIÂNIA - GOIÁS

RUA 118 - Nº 1496 - Qd. F-41 LT 192 / 194 - Setor Sul - Goiânia - GO - CEP: 74085-325 FONE: (62) 3223-1514

AUTENTICAÇÃO

02051811191228094804896 - Consulte em <http://extrajudicial.tgo.jus.br/asio>

Confere com o original. Dou Fé. Em Test. da Verdade Goiânia-GO, 13 de dezembro de 2018. cs4838A4

Claúdio Silva Argolo de Menezes Escrevente



enel

www.eneldistribuicao.com.br

CNPJ: 01.543.032/0001-04 IE: 100.549.420

Rua 2, Qd. A-37, Nº 505 | Jardim Goiás | CEP 74805 180 | Goiânia | Goiás

NOTA FISCAL / FATURA DE ENERGIA ELÉTRICA

L A MARTINS INDUSTRIA COMERCIO E SERVICOS EIRELI - ME		EMISSÃO	NÚMERO	SÉRIE
CPF/CNPJ: 28319914000139 INSC.:		21/11/18	1963020	4
AV CRYSTAL, Q. 30, L. 19, S/N JARDIM CALIFORNIA CEP: 74000000 GOIANIA GO		TARIFA SOCIAL DE ENERGIA ELÉTRICA TSEE - CRIADA 26/04/2002 - LEI 10.436		
		CLIENTE	MÊS DE REFERÊNCIA	
		106893698	11/2018	

UNIDADE CONSUMIDORA	CONTA	VENCIMENTO	VALOR TOTAL
15021464	0314921180	28/12/2018	3.699,41

DADOS DA UNIDADE CONSUMIDORA:		DATAS DAS LEITURAS:	
CLASSE COMERCIAL	GRUPO: B3	ATUAL:	21/11/2018
ATIVIDADE: 0	MEDIDOR: 22575855	ANTERIOR:	22/10/2018
TIPO DE LIGAÇÃO: TRI	RAZÃO: 18	APRESENTAÇÃO:	21/11/2018
VENCIMENTO BASE: 28/12/18	ROTA: 158400	PRÓXIMO MÊS:	21/12/2018
HISTÓRICO DE CONSUMO:		DADOS DA MEDIÇÃO:	
MES	kWh	LEITURA ATUAL:	36455
12/17	0,00	LEITURA ANTERIOR:	32139
01/18	0,00	Nº. DE DIAS FATURADOS:	30
02/18	0,00	DIFERENÇA DE LEITURA:	4316,00
03/18	0,00	FAT. DE MULTIPLICAÇÃO:	1,0000
04/18	0,00	TOTAL DE CONSUMO:	4316,00
05/18	0,00		
06/18	0,00		
07/18	0,00		
08/18	0,00		
09/18	0,00		
10/18	4.434,00		
11/18	4.316,00		
		MÉDIA DE CONSUMO:	143,87
		DIÁRIO:	2916,67
		TRIMESTRAL:	729,17
		ANUAL:	

LANÇAMENTOS:		VALOR (R\$):
ADICIONAL BANDEIRA AMARELA	4316,00	0,010660 46,00
ADICIONAL BANDEIRA VERMELHA	4316,00	0,022850 98,62
COMPENSAÇÃO DE FIC MENSAL		0,000000 -126,76
COMPENSAÇÃO DE FIC TRIMESTRAL		0,000000 -25,45
CONTRIB. CUSTEIO DA ILUMIN.PUBLI		0,000000 13,37
CONSUMO KWH + ICMS/PIS/COFINS	4316,00	0,855800 3.693,63

L A MARTINS INDUSTRIA COMERCIO E SERVICOS EIRELI - ME  
Lidiane Maria Alves Martins

# EXAME CONTABILIDADE

## L A MARTINS INDÚSTRIA COMÉRCIO E SERVIÇOS EIRELI

Pelo presente instrumento fica constituída empresa individual de responsabilidade LIMITADA – EIRELI

LIDIANE MARIA ALVES MARTINS, casada em comunhão parcial de bens, nascida em Corumbaíba-Go aos 25 de Setembro de 1979, residente e domiciliada à Rua Sv-1. Qd. 20. Lt. 42. Conjunto Residencial Sonho Verde Goiânia-GO, CEP: 74730-535, portadora da RG n. 3954645 2º via SSP/GO e do CPF n.º 873.792.521-00, filha de Orlando Justino Alves e de Deni Maria Maximiana Alves.

CLAUSULA PRIMEIRA – A empresa girara sob o nome empresarial de: L A MARTINS INDÚSTRIA COMÉRCIO E SERVIÇOS EIRELI, com o nome de fantasia de: C K SINALIZAÇÃO.

CLAUSULA SEGUNDA – O capital da empresa é R\$ 300.000,00 ( Trezentos mil reais ), totalmente integralizado em moeda corrente do país, neste ato:

LIDIANE MARIA ALVES MARTINS  
TOTAL

R\$:300.000,00

R\$: 300.000,00

CLAUSULA TERCEIRA – O objeto comercial da empresa e: *Indústria e comércio* de placas de regulamentação de trânsito, placas de advertência de trânsito, placas de indicação de trânsito, placas educativas de trânsito, placas de serviços auxiliares trânsito, placas de sinalização de obras, defesa metálica, placas de aviso, placas de rotas de fuga, placas educativas, placas de segurança, placas de patrimônio, pedestal e corrente, placas cipa. Placas de sinalização industrial, placas de indicação de obra, placas de sinalização aeroportuária, placas de sinalização portuária, cavalete, suporte para placas, poste de aço para placas, poste de madeira para placas, poste de aço para iluminação, lombadas eletrônicas, semáforos, cones, balizador, tonel, banner, luminoso, fachadas, totem, crachá, outdoor, mini outdoor, bandeiras, mastros, uniformes, materiais esportivos, mochilas, roupas de cama de uso hospitalar



CERTIFICO O REGISTRO EM 02/08/2017 10:13 SOB N° 52600544365.  
PROTOCOLO: 174409290 DE 02/08/2017. CÓDIGO DE VERIFICAÇÃO:  
11702963841. NIRE: 52600544365.  
L A MARTINS INDÚSTRIA COMÉRCIO E SERVIÇOS EIRELI

Paula Nunes Lobo Veloso Rossi  
SECRETÁRIA-GERAL  
GOIÂNIA, 02/08/2017  
[www.portaldoempreendedorgoiano.go.gov.br](http://www.portaldoempreendedorgoiano.go.gov.br)

A validade deste documento, se impresso, fica sujeito à comprovação de sua autenticidade nos respectivos portais.  
Informando seus respectivos códigos de verificação

**Comércio de:**

Tecidos, equipamentos de proteção individual (Epi), controlador, poste de concreto, equipamento de sinalização aeroportuária, equipamento de sinalização portuária, calçados, equipamento para uso militar, vestuário e móveis para escritório, iluminação pública, materiais elétricos, equipamentos hospitalar, móveis e equipamentos escolares, eletro eletrônicos, eletrodomésticos, utensílios domésticos, ferragista, ferramentas, máquinas e motores elétricos.

**Serviços de:**

Prestação de serviços de engenharia de trânsito, sinalização viária de trânsito horizontais e verticais, aéreas, pintura horizontal, concessão de estacionamento, concessão de rodovias, serviços de montagens e instalação de placas de sinalização, serviços gráficos, serviços de serigrafia e prestação serviços de engenharia elétrica.

**CLAUSULA QUARTA** – O endereço comercial da empresa será à: Av. Cristal. N.100. Qd. 30. Lt. 19. Jardim Califórnia, Goiânia - GO, CEP 74.735-080.

**CLAUSULA QUINTA** – A responsabilidade do titular, e restrita ao valor de suas quotas, mas responde pela integralização do capital nos termos do Art. 1.052 de Código Civil 2002.

**CLAUSULA SEXTA** – A empresa será administrada pelo titular, **LIDIANE MARIA ALVES MARTINS** podendo ainda nomear procurador e administrador conforme lhe convier para o bom desenvolvimento da mesma.

**Parágrafo Único** - Pelo exercício da administração, o administrador tem direito a fazer retirada a título de pró-labore, com valores sempre dentro das possibilidades da empresa visando o seu bom desempenho.

**CLAUSULA SÉTIMA** – O administrador declara sob as penas da lei que não está incurso em nenhum dos crimes ou nas restrições legais que o impeça de exercer a administração da empresa (Art. 1011 CC2002).

**CLAUSULA OITAVA** – O titular – da EIRELI declara para os devidos fins e efeitos de direitos que, o mesmo não participa de nenhuma outra empresa pessoa jurídica, dessa modalidade.

**CLAUSULA NONA** – Fica eleito o foro da cidade de Goiânia – GO, para o exercício e o cumprimento dos direitos e obrigações resultantes deste instrumento EIRELI.

**CLAUSULA DÉCIMA** – O prazo de duração da empresa será por tempo indeterminado, e iniciara suas atividades em 01/08/2017. (Art. 997, II, cc/2002).



CERTIFICO O REGISTRO EM 02/08/2017 10:13 SOB Nº 52600544365.  
PROTOCOLO: 174409290 DE 02/08/2017. CÓDIGO DE VERIFICAÇÃO:  
11702963841. NIRE: 52600544365.  
L A MARTINS INDÚSTRIA COMÉRCIO E SERVIÇOS EIRELI

Paule Nunes Lobo Veloso Rossi  
SECRETÁRIA-GERAL  
GOIÂNIA, 02/08/2017  
[www.portaldocompreendedorgoiano.go.gov.br](http://www.portaldocompreendedorgoiano.go.gov.br)

**CLAUSULA DÉCIMA PRIMEIRA** – Todo dia 31 de dezembro de cada ano serão procedidos os levantamentos de balanço do exercício, sendo que todos os lucros destinados ao titular, ou eventuais percas será suportado pelo mesmo.

E por estar assim definido todos os parâmetros da empresa na forma da lei assina o presente instrumento em via única de igual teor e forma.

Aparecida de Goiânia - GO, 31 de Julho de 2.017.

  
**LIDIANE MARIA ALVES MARTINS**

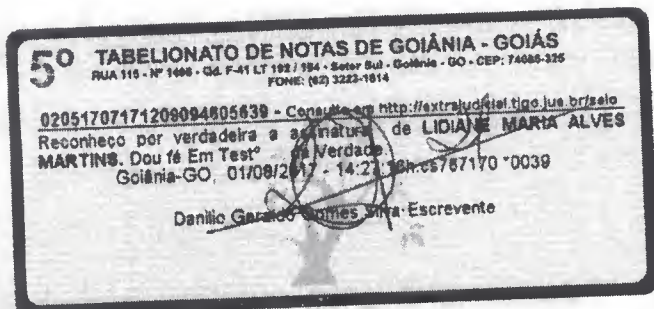

CERTIFICO O REGISTRO EM 02/08/2017 10:13 SOB Nº 52600544365.  
PROTOCOLO: 174409290 DE 02/08/2017. CÓDIGO DE VERIFICAÇÃO:  
11702963841. NIRE: 52600544365.  
L A MARTINS INDÚSTRIA COMÉRCIO E SERVIÇOS EIRELI

Paula Nunes Lobo Veloso Rossi  
SECRETÁRIA-GERAL  
GOIÂNIA, 02/08/2017

[www.portaldoempreendedorgoiano.go.gov.br](http://www.portaldoempreendedorgoiano.go.gov.br)

A validade deste documento, se impresso, fica sujeito à comprovação de sua autenticidade nos respectivos portais.  
Informando seus respectivos códigos de verificação



**MINISTÉRIO DA FAZENDA**  
**Secretaria da Receita Federal do Brasil**  
**Procuradoria-Geral da Fazenda Nacional**

**CERTIDÃO POSITIVA COM EFEITOS DE NEGATIVA DE DÉBITOS RELATIVOS AOS TRIBUTOS  
FEDERAIS E À DÍVIDA ATIVA DA UNIÃO**

**Nome: L A MARTINS INDUSTRIA COMERCIO E SERVICOS EIRELI**  
**CNPJ: 28.319.914/0001-39**

Ressalvado o direito de a Fazenda Nacional cobrar e inscrever quaisquer dívidas de responsabilidade do sujeito passivo acima identificado que vierem a ser apuradas, é certificado que:

1. constam débitos administrados pela Secretaria da Receita Federal do Brasil (RFB) com exigibilidade suspensa nos termos do art. 151 da Lei nº 5.172, de 25 de outubro de 1966 - Código Tributário Nacional (CTN), ou objeto de decisão judicial que determina sua desconsideração para fins de certificação da regularidade fiscal, ou ainda não vencidos; e
2. não constam inscrições em Dívida Ativa da União (DAU) na Procuradoria-Geral da Fazenda Nacional (PGFN).

Conforme disposto nos arts. 205 e 206 do CTN, este documento tem os mesmos efeitos da certidão negativa.

Esta certidão é válida para o estabelecimento matriz e suas filiais e, no caso de ente federativo, para todos os órgãos e fundos públicos da administração direta a ele vinculados. Refere-se à situação do sujeito passivo no âmbito da RFB e da PGFN e abrange inclusive as contribuições sociais previstas nas alíneas 'a' a 'd' do parágrafo único do art. 11 da Lei nº 8.212, de 24 de julho de 1991.

A aceitação desta certidão está condicionada à verificação de sua autenticidade na Internet, nos endereços <<http://rfb.gov.br>> ou <<http://www.pgfn.gov.br>>.

Certidão emitida gratuitamente com base na Portaria Conjunta RFB/PGFN nº 1.751, de 2/10/2014.  
Emitida às 08:55:44 do dia 21/01/2019 <hora e data de Brasília>.

Válida até 20/07/2019.

Código de controle da certidão: **6ECC.E341.2956.817B**  
Qualquer rasura ou emenda invalidará este documento.

## Simple Nacional - Consulta Optantes

Data da consulta: 18/12/2018

### Identificação do Contribuinte - CNPJ Matriz

CNPJ : 28.319.914/0001-39

A opção pelo Simples Nacional e/ou SIMEI abrange todos os estabelecimentos da empresa

Nome Empresarial : L A MARTINS INDUSTRIA COMERCIO E SERVICOS EIRELI

### Situação Atual

Situação no Simples Nacional : Optante pelo Simples Nacional desde 02/08/2017

Situação no SIMEI: NÃO optante pelo SIMEI

### Períodos Anteriores

Opções pelo Simples Nacional em Períodos Anteriores: Não Existem

Opções pelo SIMEI em Períodos Anteriores: Não Existem

### Agendamentos (Simples Nacional)

Agendamentos no Simples Nacional: Não Existem

### Eventos Futuros (Simples Nacional)

Eventos Futuros no Simples Nacional: Não Existem

### Eventos Futuros (SIMEI)

Eventos Futuros no SIMEI: Não Existem

IMPRIMIR

VOLTAR

**CAIXA**  
CAIXA ECONÔMICA FEDERAL**Certificado de Regularidade do FGTS - CRF**

**Inscrição:** 28319914/0001-39  
**Razão Social:** L A MARTINS INDUSTRIA COMERCIO E SERVICO  
**Endereço:** AV CRISTAL 100 QD 30 LT 19 / JARDIM CALIFORNIA / GOIANIA / GO /  
74735-080

A Caixa Econômica Federal, no uso da atribuição que lhe confere o Art. 7, da Lei 8.036, de 11 de maio de 1990, certifica que, nesta data, a empresa acima identificada encontra-se em situação regular perante o Fundo de Garantia do Tempo de Serviço - FGTS.

O presente Certificado não servirá de prova contra cobrança de quaisquer débitos referentes a contribuições e/ou encargos devidos, decorrentes das obrigações com o FGTS.

**Validade:** 10/04/2019 a 09/05/2019

**Certificação Número:** 2019041003041459702623

Informação obtida em 10/04/2019, às 13:11:50.

A utilização deste Certificado para os fins previstos em Lei está condicionada à verificação de autenticidade no site da Caixa:  
**[www.caixa.gov.br](http://www.caixa.gov.br)**

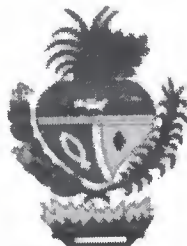

PODER JUDICIÁRIO  
TRIBUNAL DE JUSTIÇA DO ESTADO DE GOIÁS  
CERTIDÃO NEGATIVA DE AÇÕES CÍVEIS  
TODAS AS COMARCAS

N<sup>o</sup> : 109000515326

CERTIFICA que revendo os registros dos bancos de dados informatizados dos Sistemas de Primeiro Grau, do Poder Judiciário do Estado de Goiás, consultando ações cíveis em geral, ou seja, execuções, execuções patrimoniais, execuções fiscais, falências, concordatas, recuperação judicial e insolvência, em andamento, verifica-se que **NADA CONSTA contra:**

Requerente : L A INDUSTRIA COMERCIO SERVIÇOS EIRELI

CNPJ : 28319914000139

- a) a presente certidão foi expedida gratuitamente através da internet pelo usuário do sistema;
- b) a informação do número do CNPJ é de responsabilidade do solicitante da certidão, pesquisados a razão social e o CNPJ como digitados, sendo que o destinatário deve conferir a razão social e a titularidade do número do CNPJ informado;
- c) a autenticidade desta certidão deve ser confirmada no site do Tribunal de Justiça do Estado de Goiás no endereço <https://projudi.tjgo.jus.br/CertidaoPublica>;
- d) não positivam a certidão as ações que correm em segredo de justiça e as ações que versam sobre processos de jurisdição voluntária;
- e) esta certidão refere-se ao período de 05/1996 até a presente data.
- f) qualquer rasura ou emenda invalidará a presente certidão.

CÓDIGO DE AUTENTICAÇÃO : 109000515326

Certidão expedida em 25 de fevereiro de 2019, às 12:03:44  
Tribunal de Justiça do Estado de Goiás - Corregedoria Geral da Justiça  
Avenida Assis Chateaubriand n. 195 Setor Oeste CEP 74130-012  
Data da última atualização do banco de dados: 25 de fevereiro de 2019



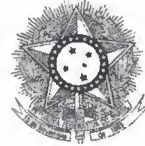

PODER JUDICIÁRIO  
JUSTIÇA DO TRABALHO

## CERTIDÃO NEGATIVA DE DÉBITOS TRABALHISTAS

Nome: L A MARTINS INDUSTRIA COMERCIO E SERVICOS EIRELI  
(MATRIZ E FILIAIS) CNPJ: 28.319.914/0001-39

Certidão nº: 169243246/2019

Expedição: 15/03/2019, às 16:22:42

Validade: 10/09/2019 - 180 (cento e oitenta) dias, contados da data de sua expedição.

Certifica-se que **L A MARTINS INDUSTRIA COMERCIO E SERVICOS EIRELI (MATRIZ E FILIAIS)**, inscrito(a) no CNPJ sob o nº **28.319.914/0001-39**, **NÃO CONSTA** do Banco Nacional de Devedores Trabalhistas.

Certidão emitida com base no art. 642-A da Consolidação das Leis do Trabalho, acrescentado pela Lei nº 12.440, de 7 de julho de 2011, e na Resolução Administrativa nº 1470/2011 do Tribunal Superior do Trabalho, de 24 de agosto de 2011.

Os dados constantes desta Certidão são de responsabilidade dos Tribunais do Trabalho e estão atualizados até 2 (dois) dias anteriores à data da sua expedição.

No caso de pessoa jurídica, a Certidão atesta a empresa em relação a todos os seus estabelecimentos, agências ou filiais.

A aceitação desta certidão condiciona-se à verificação de sua autenticidade no portal do Tribunal Superior do Trabalho na Internet (<http://www.tst.jus.br>).

Certidão emitida gratuitamente.

### INFORMAÇÃO IMPORTANTE

Do Banco Nacional de Devedores Trabalhistas constam os dados necessários à identificação das pessoas naturais e jurídicas inadimplentes perante a Justiça do Trabalho quanto às obrigações estabelecidas em sentença condenatória transitada em julgado ou em acordos judiciais trabalhistas, inclusive no concernente aos recolhimentos previdenciários, a honorários, a custas, a emolumentos ou a recolhimentos determinados em lei; ou decorrentes de execução de acordos firmados perante o Ministério Público do Trabalho ou Comissão de Conciliação Prévia.



**ESTADO DE GOIAS  
SECRETARIA DA FAZENDA  
SUPERINTENDENCIA EXECUTIVA DA RECEITA  
SUPERINTENDENCIA DE RECUPERACAO DE CREDITOS**

**CERTIDAO DE DEBITO INSCRITO EM DIVIDA ATIVA - NEGATIVA**

**NR. CERTIDÃO: Nº 21692307**

**IDENTIFICAÇÃO:**

**NOME:  
L A MARTINS INDUSTRIA COMERCIO E SERVICOS EIRELI -**

**CNPJ  
28.319.914/0001-39**

**DESPACHO (Certidao valida para a matriz e suas filiais):**

**NAO CONSTA DEBITO**

.....\*  
.....\*  
.....\*  
.....\*  
.....\*  
.....\*  
.....\*  
.....\*  
.....\*

**FUNDAMENTO LEGAL:**

Esta certidao e expedida nos termos do Paragrafo 2 do artigo 1, combinado com a alinea 'b' do inciso II do artigo 2, ambos da IN nr. 405/1999-GSF, de 16 de dezembro de 1999, alterada pela IN nr. 828/2006-GSF, de 13 de novembro de 2006 e constitui documento habil para comprovar a regularidade fiscal perante a Fazenda Publica Estadual, nos termos do inciso III do artigo 29 da Lei nr.8.666 de 21 de junho de 1993.

**SEGURANÇA:**

Certidao VALIDA POR 60 DIAS.  
A autenticidade pode ser verificada pela INTERNET, no endereço:  
<http://www.sefaz.go.gov.br>.  
Fica ressalvado o direito de a Fazenda Publica Estadual inscrever na divida ativa e COBRAR EVENTUAIS DEBITOS QUE VIEREM A SER APURADOS.

**VALIDADOR: 5.555.541.672.467**

**EMITIDA VIA INTERNET**

**SGTI-SEFAZ:**

**LOCAL E DATA: GOIANIA, 10 ABRIL DE 2019**

**HORA: 13:17:47:6**



**PREFEITURA MUNICIPAL DE GOIÂNIA  
SECRETARIA MUNICIPAL DE FINANÇAS**

**CERTIDÃO NEGATIVA DE DÉBITOS MOBILIÁRIOS - REGULARIDADE FISCAL  
NÚMERO DA CERTIDÃO: 4.902.416-7**

**Prazo de Validade: até 09/05/2019**

**INSCRIÇÃO : 445.427-8  
NOME : L A MARTINS INDUSTRIA COMERCIO E SERVICOS EIRELI ME  
CPF/CNPJ : 28.319.914/0001-39  
ENDEREÇO : AV CRISTAL 100  
SETOR : BRO JARDIM CALIFORNIA  
ATIVIDADE : INDUSTRIA/PRESTACIONAL/COMERCIO**

Certifica-se que até a presente data **NÃO CONSTA DÉBITO VENCIDO OU A VENCER** referente aos tributos de natureza mobiliária desta inscrição, nos termos do artigo 203 da Lei Municipal nº 5.040/1975 (C.T.M), atualizado.

Esta **CERTIDÃO** refere-se exclusivamente a contribuinte inscrito no Cadastro de Atividades Econômicas do Município de Goiânia, não abrangendo dívidas de natureza tributária imobiliária ou não tributária.

A **CERTIDÃO** ora fornecida não exclui o direito da Fazenda Pública Municipal, cobrar, em qualquer tempo, os débitos que venham a ser apurados pela autoridade administrativa, nos termos do artigo 204 , parágrafo 1º da Lei Municipal nº 5.040/1975 (C.T.M.), atualizado.

A validade desta Certidão é estabelecida no artigo 92, parágrafo 1º do Decreto nº 1.786/2015 (RCTM).

**GOIANIA(GO), 10 DE ABRIL DE 2019**

**ESTA CERTIDÃO É GRATUITA E EMITIDA ELETRONICAMENTE, E DEVERÁ SER VALIDADA PARA CONFIRMAÇÃO DA SUA AUTENTICIDADE, NO ENDEREÇO ELETRÔNICO [www.goiania.go.gov.br](http://www.goiania.go.gov.br). QUALQUER RASURA OU EMENDA INVALIDARÁ ESTE DOCUMENTO.**

# VERBO GRAFICA EDITORA LTDA.

Insc. Est.: 10.433.008-2  
CNPJ: 10.254.797/0001-07  
Insc. Municipal: 2581442  
Av. São Paulo, Qd. 24, Lt. 01 - Sala 09 - Vila Brasília  
Aparecida de Goiânia - Goiás  
CEP: 74.910-515  
Fone: 62 3094-7705

## ATESTADO DE CAPACITAÇÃO TÉCNICA

ATESTAMOS PARA OS DEVIDOS FINS QUE A EMPRESA L A MARTINS INDUSTRIA E COMERCIO E SERVIÇOS EIRELI-ME INSCRITA NO CNPJ sob o nº 28.319.914/0001-39 sediada à AV CRISTAL QD 30 LT 10 Nº100 SALA 1 JARDIM CALIFORNIA presta /prestou serviços de fornecimento de Bandeiras e Banners no periodo de 25/08/2017 a 20/09/2017 entregando 450 Bandeiras diversas e 450 banner diversas medidas. Informamos ainda que os serviços foram executados dentro dos padrões de qualidade e prazo, nada havendo que desabone sua conduta por ser verdade, este documento segue assinado por Livio da silva martins proprietario da empresa Verbo grafica editora ltda.

*At. Goiania 06/10/2017*

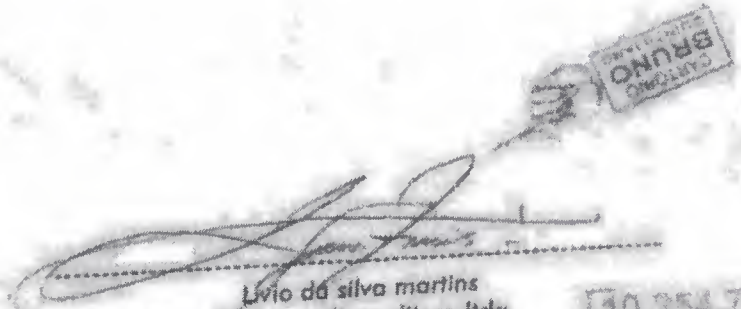
  
Livio da silva martins  
Verbo grafica editora ltda

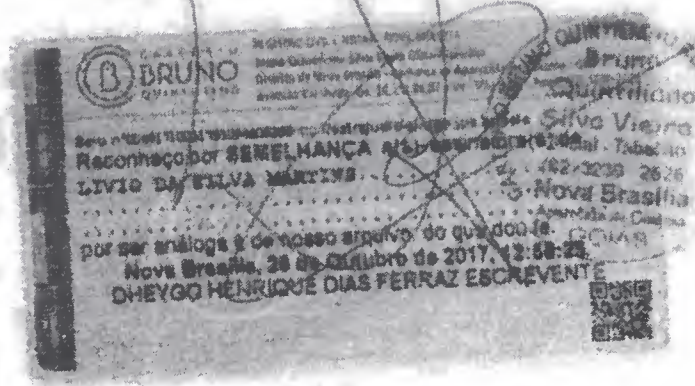
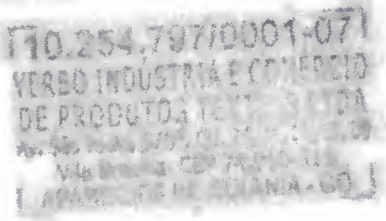

*L. A. MARTINS INDUSTRIA E COMERCIO E SERV. EIRELI-ME  
Livia da Silva Martins*

RECEBEMOS DE CK SINALIZACAO OS PRODUTOS E SERVIÇOS CONSTANTES NA NOTA FISCAL INDICADA AO LADO		<b>NF-e</b> Nº 10002 Série 1
DATA DE RECEBIMENTO	IDENTIFICAÇÃO DE ASSINATURA DO RECEBEDOR	

	<b>CK SINALIZACAO</b> Avenida Cristal, 100 (QD 30 LT 19 SALA 01) Jardim Califórnia - 74735-080 Goiânia - GO- Fone: (62) 3996-0009	<b>DANFE</b> DOCUMENTO AUXILIAR DA NOTA FISCAL ELETRÔNICA 0 - ENTRADA 1 - SAÍDA Nº 10002 SÉRIE: 1 PÁGINA 1 DE 1	CONTROLE DO FISCO 
			CHAVE DE ACESSO <b>5217 1028 3199 1400 0139 5500 1000 0100 0211 3053 2788</b> Consulta de autenticidade no portal nacional da NF-e www.nfe.fazenda.gov.br/portal ou no site da Sefaz Autorizada.
NATUREZA DA OPERAÇÃO <b>Venda Dentro do Estado</b>		PROTOCOLO DE AUTORIZAÇÃO DE USO <b>152170879336750 - 09/10/2017 10:27:38</b>	
INSCRIÇÃO ESTADUAL <b>107004461</b>	INSCRIÇÃO ESTADUAL DO SUBST. TRIB.	CNPJ <b>28.319.914/0001-39</b>	

DESTINATÁRIO/EMITENTE NOME/RAZÃO SOCIAL <b>VERBO INDUSTRIA E COMERCIO DE PRODUTOS TEXTEIS LTDA-ME</b>		CNPJ/CPF <b>10.254.797/0001-07</b>	DATA DE EMISSÃO <b>09/10/2017</b>
ENDEREÇO <b>Avenida São Paulo, SN (QUADRA 24 LOTE 01 COMPLEMENTO SL09)</b>		BAIRRO/DISTRITO <b>Vila Brasília</b>	CEP <b>74905-770</b>
MUNICÍPIO <b>Aparecida de Goiânia</b>	FONE/FAX <b>0</b>	UF <b>GO</b>	INSCRIÇÃO ESTADUAL <b>10.433.008-2</b>
			HORA ENTR./SAÍDA

## FATURA

CALCULO DO IMPOSTO									
BASE DE CÁLC. DO ICMS	VALOR DO ICMS	BASE DE CÁLC. DO ICMS ST	VALOR DO ICMS ST	V.IMP. IMPORTAÇÃO	V. ICMS UF REMET.	VALOR DO FCP	VALOR DO PIS	V. TOTAL DE PRODUTOS	
0,00	0,00	0,00	0,00			0,00		7.910,00	
VALOR DO FRETE	VALOR DO SEGURO	DESCONTO	OUTRAS DESP.	VALOR DO IPI	V. ICMS UF DEST.	V. APROX. DO TRIBUTO	VALOR DA CONFINS	V. TOTAL DA NOTA	
0,00	0,00	0,00	0,00	0,00		RS1.676,92		7.910,00	

TRANSPORTADOR/VOLUMES TRANSPORTADOS		FRETE POR CONTA 0 - Emitente 1 - Destinatário	CÓDIGO ANTT <b>1</b>	PLACA	UF	CNPJ/CPF <b>00.000.000/0000-00</b>
RAZÃO SOCIAL		MUNICÍPIO	UF	INSC. ESTADUAL		
ENDEREÇO						
QUANTIDADE	ESPÉCIE	MARCA	NUMERAÇÃO	PESO BRUTO	PESO LÍQUIDO	

DADOS DO PRODUTO/SERVIÇO										
CÓDIGO	DESCRIÇÃO DO PRODUTO/SERVIÇO	NCM SH	CST	CFOP	UN	QTD.	VLR.UNIT	VLR.TOTAL	BC ICMS	VLR.ICMS
2000000000016	BANNER EM LONA VINÍLICA COM 100X150	49111010	0102	5102	UN	40	28,00	1.120,00		
2000000000015	BANNER EM LONA VINÍLICA COM 80 X 120	49111010	0102	5102	UN	50	23,00	1.150,00		
2000000000014	BANNER EM LONA VINÍLICA COM 70 X 100	49111010	0102	5102	UN	120	20,00	2.400,00		
2000000000013	BANNER EM LONA VINÍLICA COM 50 X 70	49111010	0102	5102	UN	120	15,00	1.800,00		
2000000000012	BANNER EM LONA VINÍLICA COM 30 X 50	49111010	0102	5102	UN	120	12,00	1.440,00		

CALCULO DO ISSQN		VALOR DO ISSQN
INSCRIÇÃO MUNICIPAL	VALOR TOTAL DOS SERVIÇOS <b>0,00</b>	BASE DE CÁLCULO DO ISSQN <b>0,00</b>
		VALOR DO ISSQN <b>0,00</b>

DADOS ADICIONAIS INFORMAÇÕES COMPLEMENTARES DOCUMENTO EMITIDO POR ME OU EPP OPTANTE PELO SIMPLES NACIONAL. NAO GERA DIREITO A CREDITO FISCAL DE ICMS, ISS E IPI. (Emitido através do Marketup)	RESERVA AO FISCO
--	------------------

Emissor gratuito **MarketUP.com**



## ATESTADO DE CAPACIDADE TÉCNICA

Atestamos para os devidos fins que a empresa L.A MARTINS INDÚSTRIA COMÉRCIO E SERVIÇOS EIRELI - ME, INSCRITA no CNPJ sob o nº 28.319.914/0001-39, sediada na Avenida Cristal Quadra 30 Lote 10 N.100 Sala 01 Bairro: Jardim município, de Goiânia – Goiás, executou de maneira satisfatória, a entrega de 1.000 Kit's de uniforme esportivo (camisa, calção, meião) e 1.000 Coletes esportivos dentro do prazo pré estabelecido, não existindo em nossos registros até a presente data, fatos que desabonem sua conduta e responsabilidade com as obrigações assumidas para a empresa T F LIMA PLAY 2 SPORTS - ME, INSCRITA no CNPJ sob o nº 14.3103.697/0001-30, sediada à Alameda dom Pedro I Quadra 152 Lote 29 N.1980 Casa-4 Bairro: Setor Façalville, município de Goiânia – Goiás.

Goiânia – GO, 07 de Novembro de 2018

Thales França Lima

Sócio Proprietário

T F LIMA PLAY 2 SPORTS - ME

**T F LIMA PLAY 2 SPORTS - ME**

Alameda D. Pedro I Qd. 152 Lt 29 N° 1980 - Setor Façalville - Goiânia – GO - CEP: 74.150-190

Fones/Fax: (62)3941-1877 / 3288-7313 - E-mail: playprovendas@hotmail.com

CNPJ: 14.103.697/0001-30 / INSC: EST: 10.510.250-4

L.A. MARTINS IND. COM. E SERV. EIRELI - ME  
Thales França Lima

RECEBEMOS DE L A MARTINS INDUSTRIA COMERCIO E SERVIÇOS EIRELI-ME OS PRODUTOS E SERVIÇOS CONSTANTES NA NOTA FISCAL INDICADA AO LADO		<b>NF-e</b> Nº 10164 Série 1
DATA DE RECEBIMENTO	IDENTIFICAÇÃO DE ASSINATURA DO RECEBEDOR	

	<b>L A MARTINS INDUSTRIA COMERCIO E SERVIÇOS EIRELI-ME</b> Avenida Cristal, 100 (QD 30 LT 19 SALA 01) Jardim Califórnia - 74735-080 Goiânia - GO- Fone: (62) 3996-0009	<b>DANFE</b> DOCUMENTO AUXILIAR DA NOTA FISCAL ELETRÔNICA 0 - ENTRADA 1 - SAÍDA Nº 10164 SÉRIE: 1 PÁGINA 1 DE 1	CONTROLE DO FISCO 
			CHAVE DE ACESSO <b>5218 0528 3199 1400 0139 5500 1000 0101 6416 2256 0942</b>

NATUREZA DA OPERAÇÃO <b>Venda Dentro do Estado</b>	PROTÓCOLO DE AUTORIZAÇÃO DE USO <b>152181303244377 - 08/05/2018 16:40:42</b>
INSCRIÇÃO ESTADUAL <b>107004461</b>	CNPJ <b>28.319.914/0001-39</b>

DESTINATÁRIO/EMITENTE		CNPJ/CPF	DATA DE EMISSÃO
NOME/RAZÃO SOCIAL <b>AGENCIA GOIANA DE TRANSPORTES E OBRAS</b>		<b>03.520.933/0001-06</b>	<b>08/05/2018</b>
ENDEREÇO <b>Avenida Governador José Ludovico de Almeida, SN</b>		BAIRRO/DISTRITO <b>Conjunto Caiçara</b>	CEP <b>74775-013</b>
MUNICÍPIO <b>Goiânia</b>	FONE/FAX <b>(62) 3265-4065</b>	UF <b>GO</b>	INSCRIÇÃO ESTADUAL
			HORA ENTR./SAÍDA

## FATURA

## CALCULO DO IMPOSTO

BASE DE CÁLC. DO ICMS	VALOR DO ICMS	BASE DE CÁLC. DO ICMST	VALOR DO ICMS ST	V.IMP. IMPORTAÇÃO	V. ICMS UF REMET.	VALOR DO FCP	VALOR DO PIS	V. TOTAL DE PRODUTOS
0,00	0,00	0,00	0,00			0,00		100.030,00
VALOR DO FRETE	VALOR DO SEGURO	DESCONTO	OUTRAS DESP.	VALOR DO IPI	V. ICMS UF DEST.	V. APROX. DO TRIBUTADO	VALOR DA CONTRIB.	V. TOTAL DA NOTA
0,00	0,00	30,00	0,00	0,00		RS21.206,36		100.000,00

## TRANSPORTADOR/VOLUMES TRANSPORTADOS

RAZÃO SOCIAL	FRETE POR CONTA 0 - Emissor 1 - Destinatário	CÓDIGO ANTT	PLACA	UF	CNPJ/CPF
	1				00.000.000/0000-00
ENDEREÇO	MUNICÍPIO	UF	INSC. ESTADUAL		
QUANTIDADE	ESPÉCIE	MARCA	NUMERAÇÃO	PESO BRUTO	PESO LÍQUIDO

## DADOS DO PRODUTO/SERVIÇO

CÓDIGO	DESCRIÇÃO DO PRODUTO/SERVIÇO	NCM SH	CST	CFOP	UN	QTD.	VLR. UNIT.	VLR. TOTAL	BC ICMS	VLR. ICMS	VLR. IPI	ALIQ. ICMS	ALIQ. IPI
2000000000147	BANDEIRA DO ESTADO DE GOIAS 13 PANOS , MED. 5,85X8,45M, TECIDO NYLON BORDADA	63079090	0102	5101	UN	42	2.350,00	98.700,00					
2000000000151	BANDEIRA DO BRASIL 4 PANOS MED. 1,80X2,28M, TECIDO NYLON BORDADA.	63079090	0102	5101	UN	7	190,00	1.330,00					

## CALCULO DO ISSQN



INSCRIÇÃO MUNICIPAL	VALOR TOTAL DOS SERVIÇOS	BASE DE CÁLCULO DO ISSQN	VALOR DO ISSQN
	0,00	0,00	0,00

## DADOS ADICIONAIS

INFORMAÇÕES COMPLEMENTARES  
DOCUMENTO EMITIDO POR ME OU EPP OPTANTE PELO SIMPLES NACIONAL. NAO GERA DIREITO A CREDITO FISCAL DE ICMS, ISS E IPI. (Emitido através do Marketup)

RESERVA AO FISCO

Emissor gratuito **MarketUP.com**

RECEBEMOS DE L.A. MARTINS INDUSTRIA COMERCIO E SERVIÇOS EIRELI-ME OS PRODUTOS E SERVIÇOS CONSTANTES NA NOTA FISCAL INOICADA AO LADO		<b>NF-e</b> Nº 10132 Série 1											
DATA DE RECEBIMENTO	IDENTIFICAÇÃO DE ASSINATURA DO RECEBEDOR												
	<b>L.A. MARTINS INDUSTRIA COMERCIO E SERVIÇOS EIRELI-ME</b>  Avenida Cristal, 100 (QD 30 LT 19 SALA 01) Jardim Califórnia - 74735-080 Goiânia - GO- Fone: (62) 3996-0009	<b>DANFE</b>  DOCUMENTO AUXILIAR DA NOTA FISCAL ELETRÔNICA  0 - ENTRADA 1 - SAÍDA  Nº 10132 SÉRIE: 1 PÁGINA 1 DE 1	CONTROLE DO FISCO    CHAVE DE ACESSO <b>5218 0428 3199 1400 0139 5500 1000 0101 3210 4529 0757</b>  <small>Consulta de autenticidade no portal nacional da NF-e www.nfe.fazenda.gov.br/portal ou no site da Sefaz Autorizada.</small>										
	NATUREZA DA OPERAÇÃO <b>Venda Dentro do Estado</b>		PROTOCOLO DE AUTORIZAÇÃO DE USO <b>152181260373293 - 19/04/2018 18:07:01</b>										
	INSCRIÇÃO ESTADUAL <b>107004461</b>	INSCRIÇÃO ESTADUAL DO SUBST. TRIB.	CNPJ <b>28.319.914/0001-39</b>										
DESTINATÁRIO/EMITENTE NOME/RAZÃO SOCIAL <b>AGENCIA GOIANA DE TRANSPORTES E OBRAS</b>		CNPJ/CPF <b>03.520.933/0001-06</b>	DATA DE EMISSÃO <b>19/04/2018</b>										
ENDEREÇO <b>Avenida Governador José Ludovico de Almeida, SN</b>		BAIRRO/DISTRITO <b>Conjunto Caiçara</b>	CEP <b>74775-013</b>										
MUNICÍPIO <b>Goiânia</b>	FONE/FAX <b>(62) 3265-4065</b>	UF <b>GO</b>	INSCRIÇÃO ESTADUAL <b></b>										
HORA ENTR./SAÍDA <b>19/05/2018</b>		HORA ENTR./SAÍDA <b></b>											
<b>FATURA</b>													
<b>CALCULO DO IMPOSTO</b>													
BASE DE CÁLC. DO ICMS	VALOR DO ICMS	BASE DE CÁLC. DO ICMS ST	VALOR DO ICMS ST	V.IMP. IMPORTAÇÃO	V. ICMS UF RÍM. ET.	VALOR DO FCP	VALOR DO PIS	V. TOTAL DE PRODUTOS					
0,00	0,00	0,00	0,00			0,00		105.710,00					
VALOR DO FRETE	VALOR DO SEGURO	DESCONTO	OUTRAS DESP.	VALOR DO IPI	V. ICMS UF DEST.	V. APROX. DO TRIBUTOS	VALOR DA CONTRIB.	V. TOTAL DA NOTA					
0,00	0,00	0,00	0,00	0,00		R\$22.410,52		105.710,00					
<b>TRANSPORTADOR/VOLUMES TRANSPORTADOS</b>													
RAZÃO SOCIAL		FRETE POR CONTA 0 - Emitente 1 - Destinatário	CÓDIGO ANT	PLACA	UF	CNPJ/CPF <b>00.000.000/0000-00</b>							
ENDEREÇO		MUNICÍPIO	UF	INSC. ESTADUAL									
QUANTIDADE	ESPECIE	MARCA	NUMERAÇÃO	PESO BRUTO		PESO LÍQUIDO							
<b>DADOS DO PRODUTO/SERVIÇO</b>													
CÓDIGO	DESCRIÇÃO DO PRODUTO/SERVIÇO	NCM SH	CST	CFOP	UN	QTD.	VLR.UNIT	VLR.TOTAL	BC ICMS	VLR.ICMS	VLR.IPI	ALIQ.ICMS	ALIQ.IPI
2000000000319	BANDEIRA DO BRASIL 4 PANOS, MED. 1,80X2,58CM, TECIDO 100% POLIESTER BORDADA	63079090	0102	5101	UN	3	190,00	570,00					
2000000000150	BANDEIRA DO ESTADO DE GOIAS 4 PANOS MED. 1,80X2,28M, TECIDO NYLON BORDADA.	63079090	0102	5101	UN	3	190,00	570,00					
2000000000335	BANDEIRA EMPRESARIAL EM POLIESTER 1,80/2,58 4 PANOS	63079090	0102	5101	UN	3	190,00	570,00					
2000000000336	BANDEIRA DO BRASIL EM POLIESTER 13 PANOS	63079090	0102	5101	UN	7	2.100,00	14.700,00					
2000000000147	BANDEIRA DO ESTADO DE GOIAS 13 PANOS, MED. 5,85X8,45M, TECIDO NYLON BORDADA	63079090	0102	5101	UN	38	2.350,00	89.300,00					
<b>CALCULO DO ISSQN</b>													
INSCRIÇÃO MUNICIPAL	VALOR TOTAL DOS SERVIÇOS		BASE DE CÁLCULO DO ISSQN		VALOR DO ISSQN								
	0,00		0,00		0,00								
<b>DADOS ADICIONAIS</b>													
INFORMAÇÕES COMPLEMENTARES DOCUMENTO EMITIDO POR ME OU EPP OPTANTE PELO SIMPLES NACIONAL. NAO GERA DIREITO A CREDITO FISCAL DE ICMS, ISS E IPI. (Emitido através do Marketup)													
RESERVA AO FISCO													

Emissor gratuito **MarketUP.com**



RECEBEMOS DE L A MARTINS INDUSTRIA COMERCIO E SERVIÇOS EIRELI-ME DS PRDDUTOS E SERVIÇOS CONSTANTES NA NOTA FISCAL INDICADA AO LADO		<b>NF-e</b> Nº 10968 Série 1
DATA DE RECEBIMENTO	IDENTIFICAÇÃO DE ASSINATURA DO RECEBEDOR <i>Sauê André de Souza</i>	

	<b>L A MARTINS INDUSTRIA COMERCIO E SERVIÇOS EIRELI-ME</b> Avenida Cristal, 100 (QD 30 LT 19 SALA 01) Jardim Califórnia - 74735-080 Goiânia - GO- Fone: (62) 3278-0018	<b>DANFE</b> DOCUMENTO AUXILIAR DA NOTA FISCAL ELETRÔNICA 0 - ENTRADA 1 - SAÍDA Nº 10968 SÉRIE: 1 PÁGINA 1 DE 1	CONTROLE DO FISCO 
			CHAVE DE ACESSO <b>5219 0328 3199 1400 0139 5500 1000 0109 6815 9370 9235</b>

NATUREZA DA OPERAÇÃO <b>Venda Fora do Estado</b>	PROTOCOLO DE AUTORIZAÇÃO DE USO <b>152192083288176 - 30/03/2019 14:30:00</b>
INSCRIÇÃO ESTADUAL <b>107004461</b>	INSCRIÇÃO ESTADUAL DO SUBST. TRIB. CNPJ <b>28.319.914/0001-39</b>

<b>DESTINATÁRIO/EMITENTE</b>		CNPJ/CPF	DATA DE EMISSÃO
NOME/RAZÃO SOCIAL <b>PREFEITURA MUNICIPAL DE ITABIRA</b>		<b>18.299.446/0001-24</b>	<b>30/03/2019</b>
ENDEREÇO <b>Avenida Carlos de Paula Andrade, 135</b>	BAIRRO/DISTRITO <b>Vila Santa Izabel</b>	CEP <b>35900-206</b>	DATA DE ENTR./SAÍDA <b>30/03/2019</b>
MUNICÍPIO <b>Itabira</b>	FONE/FAX <b>(31) 3839-2200</b>	UF <b>MG</b>	HORA ENTR./SAÍDA

<b>FATURA</b>									
<b>CALCULO DO IMPOSTO</b>									
BASE DE CÁLC. DO ICMS	VALDR DO ICMS	BASE DE CÁLC. DO ICMS ST	VALOR DO ICMS ST	V.IMP. IMPORTAÇÃO	V. ICMS UF REMET.	VALOR DO FCP	VALOR DO PIS	V. TOTAL DE PRODUTOS	
0,00	0,00	0,00	0,00			0,00		16.230,00	
VALOR DO FRETE	VALOR DO SEGURO	DESCONTO	OUTRAS DESP.	VALOR DO IPI	V. ICMS UF DEST.	V. APROX. DO TRIBUTADO	VALOR DA CONFINS	V. TOTAL DA NOTA	
0,00	0,00	0,00	0,00	0,00		RS3.440,76		16.230,00	

<b>TRANSPORTADOR/VOLUMES TRANSPORTADOS</b>									
RAZÃO SOCIAL		FRETE POR CONTA 0 - Emitente 1 - Destinatário		CÓDIGO ANTT	PLACA	UF	CNPJ/CPF		
				1			00.000.000/0000-00		
ENDEREÇO		MUNICÍPIO		UF		INSC. ESTADUAL			
QUANTIDADE	ESPÉCIE	MARCA	NUMERAÇÃO	PESO BRUTO		PESO LÍQUIDO			

<b>DADOS DO PRODUTO/SERVIÇO</b>													
CÓDIGO	DESCRIÇÃO DO PRODUTO/SERVIÇO	NCM SH	CST	CFOP	UN	QTD.	VLR.UNIT.	VLR.TOTAL	BC ICMS	VLR.ICMS	VLR.IPI	ALIQ.ICMS	ALIQ.IPI
2000000000728	2000000000728 - SERVIÇO DE CONFECÇÃO DE CAMISA DE MALHA 100% POLIESTER, TOQUE PV, COR BRANCA MANGAS CURTAS, GOLA OLIMPICA OU V DE PUNHO TECIDO POLIESTER, IMPRESSÃO EM ATÉ 08 CORES, ACABAMENTO: SEM BOLSO - MANGAS SIMPLES TAMANHO DIFERENCIADO (P-250 / M-350 / G-600 / EXG-300)	63079090	0102	6101	UN	1500	10,82	16.230,00					

<b>CALCULO DO ISSQN</b>													
INSCRIÇÃO MUNICIPAL		VALOR TOTAL DOS SERVIÇOS		BASE DE CÁLCULO DO ISSQN		VALOR DO ISSQN							
		0,00				0,00		0,00					

<b>DADOS ADICIONAIS</b>													
INFORMAÇÕES COMPLEMENTARES REQUISIÇÃO Nº 1168/2019 - PREGÃO Nº 102 - PROCESSO Nº 221/2018 - BANCO CAIXA ECONÔMICA FEDERAL: AG: 1394 - OP: 003 - CC: 3049-0 DOCUMENTO EMITIDO POR ME OU EPP OPTANTE PELO SIMPLES NACIONAL. NÃO GERA DIREITO A CREDITO FISCAL DE ICMS, ISS E IPI. (Emitido através do Markup)										RESERVA AO FISCO			



ESTADO DE GOIÁS

CADIN ESTADUAL

## DECLARAÇÃO DO CADIN ESTADUAL - DCAD

### IDENTIFICAÇÃO

CPF/CNPJ: 28.319.914/0001-39 Nome: L A MARTINS INDÚSTRIA COMÉRCIO E SERVIÇOS EIRELI -

Não foram encontradas pendências no CADIN ESTADUAL - GO.

Pesquisa realizada em: 18/12/2018 às 07:59:55

### FUNDAMENTAÇÃO LEGAL

Art. 8º, § 3º, Lei nº 19.754, de 17 de julho de 2017, (DO de 19-07-2017).

### Observações:

- A inexistência de registro no CADIN não configura reconhecimento de regularidade de situação e não impede a consulta prévia pelos órgãos e entidades da Administração direta e indireta ao Sistema CADIN Estadual.
- A autenticidade deste documento deverá ser confirmada na página da Secretaria da Fazenda do Estado de Goiás, endereço: <https://sistemas.sefaz.go.gov.br/cdn-consultas/declaracao>
- Emissão gratuita. Qualquer rasura ou emenda invalidará este documento.

VALIDADOR DA DECLARAÇÃO: 201801005794

Página 1 de 1

  
L A MARTINS IND. COM. E SERV. EIRELI - ME  
Lidiane Maria Alves Martins

LIVRO DIARIO

LIVRO DE NUMERO.: 000001

TERMO DE ABERTURA

Contem este livro, [000011] folhas, numeradas por processamento eletronico de dados, do Numero 000001 ao 000011, e servira para o lancamento das operacoes proprias de escrituracao do 'LIVRO DIARIO', do periodo de 02/08/2017 a 31/12/2017, com data de Encerramento do Exercicio Social do ano calendario de 2017 em 31/12/2017, de acordo com a instrucao normativa DREI nr 11 do dia 05/12/2013, relativas ao estabelecimento do contribuinte abaixo identificado:

SOCIEDADE / FIRMA.....: L A MARTINS INDUSTRIA COMERCIO E SERVICOS EIRELI ME
ENDereco.....: AV CRISTAL, 100, QD 30 LT 19, JARDIM CALIFORNIA
MUNICIPIO.....: GOIANIA UF.....: GO
CEP.....: 74.735-080

INSCRICAO CNPJ(M.F.)...: 28.319.914/0001-39 CADASTRO.: 02/08/2017
INSCRICAO ESTADUAL....: 10.700.446-1 CADASTRO.: 04/08/2017
INSCRICAO MUNICIPAL...: 4454278

NIRE.....: 52600544365
DATA DE REGISTRO.....: 02/08/2017
CAPITAL REGISTRADO....: R\$ 300.000,00

CODIGO ATIV.ECONOMICA.: 3299003

GOIANIA - GO., 02 de Agosto de 2017

[Handwritten signature of Lidianne Maria Alves Martins]

LIDIANNE MARIA ALVES MARTINS
TITULAR
CPF/CNPJ(MF) 873.792.521-00

JOAO BATISTA FERREIRA
COBEADOR CRC.: 938308
CPF/CNPJ(MF) 467.334.401-87

Termo de Autenticação

19/000012-0

O presente livro/ficha, por mim examinado e conferido, acha-se em conformidade com a legislação em vigor em seus termos de abertura e encerramento.

GOIANIA
[Handwritten signature]

JOSÉ CARLOS ITACARAMBY
ANALISTA DO REGISTRO MERCANTIL



L. A MARTINS INDUSTRIA COMERCIO E SERVICOS EIRELI ME  
 AV CRISTAL, 100, QD 30 LT 19, JARDIM CALIFORNIA, GOIANIA-GO, CEP.:74.735-080  
 CNPJ(M.F.) N°.: 28.319.914/0001-39, I.E. N°.: 10.700.446-1

BALANCO PATRIMONIAL, ENCERRADO EM: 31 de Dezembro de 2017

	31/12/2017	31/12/2016		31/12/2017	31/12/2016
<b>1 ATIVO</b>			<b>2 PASSIVO</b>		
<b>1.1 ATIVO CIRCULANTE</b>			<b>2.1 PASSIVO CIRCULANTE</b>		
<b>1.1.1 RESPONSABILIDADES</b>			<b>2.1.1 EXIGIVEL A CURTO PRAZO</b>		
RECURSOS NUMERARIOS - CAIXA	6.890,50	0,00	OBRIGACOES TRIBUTARIAS	1.589,88	0,00
	-----			-----	
	6.890,50	0,00		1.589,88	0,00
<b>1.1.2 DIREITOS-CREDITOS OPERACIONAIS</b>			<b>2.4 PATRIMONIO LIQUIDO</b>		
CREDITOS EM TESOURARIA	69.518,37	0,00	<b>2.4.1 CAPITAL SOCIAL</b>		
	-----		CAPITAL SOCIAL REALIZADO	300.000,00	0,00
	69.518,37	0,00		-----	
<b>1.3 ATIVO PERMANENTE</b>				300.000,00	0,00
<b>1.3.1 INVESTIMENTOS</b>			<b>2.4.4 LUCRO/PREJUIZO DO EXERCICIO</b>		
INVESTIMENTO PERMANENTE	292.829,50	0,00	LUCROS DO EXERCICIO	67.639,49	0,00
	-----			-----	
	292.829,50	0,00		67.639,49	0,00
<b>TOTAL GERAL DO ATIVO</b>	<b>369.229,37</b>	<b>0,00</b>	<b>TOTAL GERAL DO PASSIVO</b>	<b>369.229,37</b>	<b>0,00</b>

De acordo com a escrituração do presente "BALANCO PATRIMONIAL", encerrado em 31 de Dezembro de 2017, no total de: R\$ 369.229,37 ( Trezentos e sessenta e Nove Mil e Novecentos e Vinte e Nove Reais e Trinta e Sete Centavos ), elaborado de acordo com os documentos apresentados a contabilidade e dos princípios, normas e técnicas contábeis geralmente aceitos.

GOIANIA - GO., 31 de Dezembro de 2017

*Lidiane Maria Alves Martins*

LIDIANE MARIA ALVES MARTINS  
 TITULAR  
 CPF/CNPJ(MF) N°.: 873.792.521-00

*João Batista Pereira*

JOAO BATISTA PEREIRA  
 Contador C.R.C. N°.: 938308  
 CPF/CNPJ(MF) N°.: 467.331.401-87

Demonstração Geral

L A MARTINS INDUSTRIA COMERCIO E SERVICOS EIRELI ME  
AV CRISTAL, 100, QD 30 LT 19, JARDIM CALIFORNIA, GOIANIA-GO, CEP.:74.735-080  
CNPJ(M.F.) N°...: 28.319.914/0001-39, I.E. N°.: 10.700.446-1

DEMONSTRACAO DE RESULTADO DO PERIODO, ENCERRADO EM: 31/12/2017

	RESULTADO EM: 31/12/2017	RESULTADO EM: 31/12/2016
[ 01 ] (-) RECEITA BRUTA OPERACIONAL	31.607,79	0,00
[ 02 ] (-) VENDA DE MERCADORIA	18.406,00	0,00
[ 03 ] (-) PRESTACAO SERVICO	36.780,00	0,00
[ 04 ] (-) VENDA-PRODUCAO ESTABELECIMENTO		
	86.793,79	0,00
[ 05 ] (-) DEDUÇÕES DA RECEITA BRUTA	-2.759,60	0,00
[ 06 ] (-) IMPOSTOS SOBRE VENDAS	-2.759,60	0,00
[ 07 ] (-) RECEITA LIQUIDA [1-2]	84.034,19	0,00
[ 08 ] (-) CUSTO PRODUTOS VENDIDOS	-16.006,00	0,00
[ 09 ] (-) CUSTO DOS PRODUTOS VENDIDOS	-388,70	0,00
[ 10 ] (-) DESPESAS DA ADMINISTRACAO	-16.394,70	0,00
[ 11 ] (-) LUCRO BRUTO OPERACIONAL [2-4]	67.639,49	0,00
[ 12 ] (-) DESPESAS ADMINISTRATIVAS	67.639,49	0,00
[ 13 ] (-) LUCRO LIQUIDO DO EXERCICIO [6-7]		

GOIANIA - GO., 31 de Dezembro de 2017

*Adriane Aparecida dos Martins*

ADRIANE APARECIDA DOS MARTINS  
DIRETORA GERAL

*Jorge Batista Ferreira*

JORGE BATISTA FERREIRA  
Contador C.R.C. N°.: 938308  
C.R.C.(M.F.) N°.: 467.331.401-87

Seja bem-vindo ao Sistema Inabilitados e Inidôneos

 Fale conosco[Relação de inabilitados](#)   [Relação de inidôneos](#)   [Emitir certidão negativa](#)   [Verificar certidão emitida](#)✓ **Certidão negativa de inidôneo emitida!**

✕

**Certidão** Voltar

**TRIBUNAL DE CONTAS DA UNIÃO**  
**CERTIDÃO NEGATIVA**  
**DE**  
**LICITANTES INIDÔNEOS**

Nome completo: **L A MARTINS INDUSTRIA COMERCIO E SERVICOS EIRELI**CPF/CNPJ: **28.319.914/0001-39**

O Tribunal de Contas da União **CERTIFICA** que, na presente data, o (a) requerente acima identificado(a) **NÃO CONSTA** da relação de responsáveis inidôneos para participar de licitação na administração pública federal, por decisão deste Tribunal, nos termos do art. 46 da Lei nº 8.443/92 (Lei Orgânica do TCU).

Não constam da relação consultada para emissão desta certidão os responsáveis ainda não notificados do teor dos acórdãos condenatórios, aqueles cujas condenações tenham tido seu prazo de vigência expirado, bem como aqueles cujas apreciações estejam suspensas em razão de interposição de recurso com efeito suspensivo ou de decisão judicial.