



Ministério da Economia
Secretaria Especial de Desburocratização, Gestão e Governo Digital
Secretaria de Gestão

Sistema de Cadastramento Unificado de Fornecedores - SICAF

Declaração

Declaramos para os fins previstos na Lei nº 8.666, de 1993, conforme documentação registrada no SICAF, que a situação do fornecedor no momento é a seguinte:

Dados do Fornecedor

CNPJ: 04.435.196/0001-06 DUNS®: 89*****86
Razão Social: M E T INDUSTRIA, COMERCIO E SERVICOS GRAFICOS LTDA
Nome Fantasia: GRAFINORTE MANAUS
Situação do Fornecedor: Credenciado Data de Vencimento do Cadastro: 22/11/2022
Natureza Jurídica: SOCIEDADE EMPRESÁRIA LIMITADA
MEI: Não
Porte da Empresa: Empresa de Pequeno

Ocorrências e Impedimentos

Ocorrência: Nada Consta
Impedimento de Licitar: Nada Consta

Níveis cadastrados:

I - Credenciamento

II - Habilitação Jurídica

III - Regularidade Fiscal e Trabalhista Federal

Receita Federal e PGFN	Validade:	17/01/2023
FGTS	Validade:	04/10/2022
Trabalhista (http://www.tst.jus.br/certidao)	Validade:	15/03/2023

IV - Regularidade Fiscal Estadual/Distrital e Municipal

Receita Estadual/Distrital	Validade:	01/10/2022
Receita Municipal	Validade:	30/10/2022

VI - Qualificação Econômico-Financeira

Validade: 30/04/2023

Esta declaração é uma simples consulta e não tem efeito legal

Emitido em: 17/09/2022 13:50

CPF: 273.908.882-53 Nome: AMAURI SOUZA RAULINO

Ass: _____



Ministério da Economia
Secretaria Especial de Desburocratização, Gestão e Governo Digital
Secretaria de Gestão

Sistema de Cadastramento Unificado de Fornecedores - SICAF

Certificado de Registro Cadastral - CRC

(Emissão conforme art. 17 da Instrução Normativa nº 03, de 26 abril de 2018)

CNPJ: **04.435.196/0001-06**

Razão Social: **M E T INDUSTRIA, COMERCIO E SERVICOS GRAFICOS LTDA**

Atividade Econômica Principal:

1741-9/02 - FABRICAÇÃO DE PRODUTOS DE PAPEL, CARTOLINA, PAPEL-CARTÃO E PAPELÃO ONDULADO PARA USO COMERCIAL E DE ESCRITÓRIO

Endereço:

RUA JAPURA, 1453 - TERREO - PRACA 14 DE JANEIRO - Manaus / Amazonas

Observações:

A veracidade das informações poderá ser verificada no endereço www.comprasgovernamentais.gov.br.
Este certificado não substitui os documentos enumerados nos artigos 28 a 31 da Lei nº 8.666, de 1993.



Ministério da Indústria, Comércio Exterior e Serviços
Secretaria Especial da Micro e Pequena Empresa
Departamento de Registro Empresarial e Integração
Secretaria de Estado de Planejamento, Desenvolvimento, Ciência, Tecnologia e Inovação
Junta Comercial do Estado do Amazonas

Certidão Simplificada

Certificamos que as informações abaixo constam dos documentos arquivados nesta Junta Comercial e são vigentes na data de sua expedição.

Nome Empresarial:	M E T INDUSTRIA, COMERCIO E SERVICOS GRAFICOS LTDA EPP		
Natureza Jurídica:	SOCIEDADE EMPRESARIA LIMITADA		
Número de Identificação do Registro de Empresas - NIRE	CNPJ	Data de Arquivamento do Ato Constitutivo	Data de Início de Atividade
1320053627-4	04.435.196/0001-06	14/05/2001	14/05/2001

Endereço Completo:

RUA JAPURA 1453 TERREO - BAIRRO PRACA 14 DE JANEIRO CEP 69020-180 - MANAUS/AM

Objeto Social:

FABRICACAO DE PRODUTOS DE PAPEL, CARTOLINA, PAPEL-CARTAO E PAPELAO ONDULADO PARA USO COMERCIAL E DE ESCRITORIO, EXCETO FORMULARIO CONTINUO, IMPRESSAO DE MATERIAL PARA USO PUBLICITARIO, FABRICACAO DE EMBALAGENS DE PAPEL, FABRICACAO DE EMBALAGENS DE CARTOLINAS E PAPEL-CARTAO. IMPRESSAO DE MATERIAL PARA OUTROS USOS. SERVICOS DE ACABAMENTO GRAFICOS, EXCETO ENCADERNACAO E PLASTIFICACAO, SERVICO DE PRE IMPRESSAO. IMPRESSAO DE MATERIAL DE SEGURANCA. FABRICACAO DE CHAPAS E DE EMBALAGENS DE PAPELAO ONDULADO. FABRICACAO DE FORMULARIOS CONTINUOS. FOTOCOPIAS. SERVICOS DE ORGANIZACAO DE FEIRAS, CONGRESSOS, EXPOSICOES E FESTAS. MARKETING DIRETO. INSTALACAO DE PORTAS JANELAS TETOS, DIVISORIAS E ARMARIOS EMBUTIDOS DE QUALQUER MATERIAL, COMERCIO VAREJISTA DE EQUIPAMENTOS PARA ESCRITORIO. COMERCIO VAREJISTA DE ARTIGOS DE PAPELARIA . COMERCIO VAREJISTA ESPECIALIZADO DE EQUIPAMENTOS E SUPRIMENTOS DE INFORMATICA. COMERCIO VAREJISTA ARTIGOS DE VESTUARIO E SEUS ACESSORIOS, COMERCIO A VAREJO DE AUTOMOVEIS, CAMIONETAS E UTILITARIOS NOVOS, COMERCIO A VAREJO DE AUTOMOVEIS, CAMIONETAS E UTILITARIOS USADOS, COLETA DE RESIDUOS NAO - PERIGOSOS, INSTALACOES ELETRICAS, CONSULTORIA EM TECNOLOGIA DA INFORMACAO, COMERCIO ATACADISTA DE INFORMATICA, DESENVOLVIMENTO DE PROGRAMAS DE COMPUTADOR SOB ENCOMENDA.

Capital Social:	R\$ 700.000,00	Microempresa ou Empresa de Pequeno Porte EMPRESA PEQUENO PORTE (Lei Complementar nº123/06)	Prazo de Duração INDETERMINADO
SETECENTOS MIL REAIS			
Capital Integralizado:	R\$ 700.000,00		
SETECENTOS MIL REAIS			

Sócio(s)/Administrador(es)		Tér. Mandato	Participação	Função
CPF/NIRE	Nome			
413.893.872-91	CARLOS ALBERTO MARTINHO JUNIOR	xxxxxxx	R\$ 665.000,00	SÓCIO / ADMINISTRADOR
242.861.092-91	CRISTINE ALCANTARA TEIXEIRA	xxxxxxx	R\$ 35.000,00	SÓCIO / ADMINISTRADOR

Status: XXXXXXXX

Situação: ATIVA

Último Arquivamento: 15/08/2019

Número: 1006725

Ato 002 - ALTERACAO

Evento(s) 2244 - ALTERACAO DE ATIVIDADES ECONOMICAS (PRINCIPAL E SECUNDARIAS)

051 - CONSOLIDACAO DE CONTRATO/ESTATUTO

Empresa(s) Antecessora(s)		Número Aprovação	UF	Tipo Movimentação
Nome Anterior	Nire			
M E T COMERCIO E SERVICOS GRAFICOS LTDA EPP	1320053627-4	496403	xx	ALTERAÇÃO DE NOME EMPRESARIAL
C A TEIXEIRA ME	1310095264-1	13200536274	xx	TRANSFORMACAO

Certidão Simplificada Digital emitida pela JUNTA COMERCIAL DO ESTADO DO AMAZONAS e certificada digitalmente. Se desejar confirmar a autenticidade desta certidão, acesse o site da JUCEA (<http://www.jucea.am.gov.br>) e clique em validar certidão. A certidão pode ser validada de duas formas:

- 1) Validação por envio de arquivo (upload)
- 2) Validação visual (digite o nº C200000011378 e visualize a certidão)



20/004.335-8



Ministério da Indústria, Comércio Exterior e Serviços
Secretaria Especial da Micro e Pequena Empresa
Departamento de Registro Empresarial e Integração
Secretaria de Estado de Planejamento, Desenvolvimento, Ciência, Tecnologia e Inovação
Junta Comercial do Estado do Amazonas

Certidão Simplificada

Certificamos que as informações abaixo constam dos documentos arquivados nesta Junta Comercial e são vigentes na data de sua expedição.

Nome Empresarial: M E T INDUSTRIA, COMERCIO E SERVICOS GRAFICOS LTDA EPP

Natureza Jurídica: SOCIEDADE EMPRESARIA LIMITADA

Filial(ais) nesta Unidade da Federação ou fora dela

Nire CNPJ Endereço

NADA MAIS#

Manaus, 27 de Janeiro de 2020 10:06

ALBERTO PACHECO DA SILVA LADEIRA
SECRETÁRIO GERAL

Certidão Simplificada Digital emitida pela JUNTA COMERCIAL DO ESTADO DO AMAZONAS e certificada digitalmente. Se desejar confirmar a autenticidade desta certidão, acesse o site da JUCEA (<http://www.jucea.am.gov.br>) e clique em validar certidão. A certidão pode ser validada de duas formas:

- 1) Validação por envio de arquivo (upload)
- 2) Validação visual (digite o nº C200000011378 e visualize a certidão)



20/004.335-8



TRIBUNAL DE CONTAS DA UNIÃO
CERTIDÃO NEGATIVA
DE
LICITANTES INIDÔNEOS

Nome completo: **M E T INDUSTRIA, COMERCIO E SERVICOS GRAFICOS LTDA**

CPF/CNPJ: **04.435.196/0001-06**

O Tribunal de Contas da União CERTIFICA que, na presente data, o (a) requerente acima identificado(a) NÃO CONSTA da relação de responsáveis inidôneos para participar de licitação na administração pública federal, por decisão deste Tribunal, nos termos do art. 46 da Lei nº 8.443/92 (Lei Orgânica do TCU).

Não constam da relação consultada para emissão desta certidão os responsáveis ainda não notificados do teor dos acórdãos condenatórios, aqueles cujas condenações tenham tido seu prazo de vigência expirado, bem como aqueles cujas apreciações estejam suspensas em razão de interposição de recurso com efeito suspensivo ou de decisão judicial.

Certidão emitida às 15:42:37 do dia 30/10/2021, com validade de trinta dias a contar da emissão.

A veracidade das informações aqui prestadas podem ser confirmadas no sítio <https://contas.tcu.gov.br/ords/f?p=INABILITADO:5>

Código de controle da certidão: 9Q7V301021154237

Atenção: qualquer rasura ou emenda invalidará este documento.

**TRIBUNAL DE CONTAS DA UNIÃO**

Consulta Consolidada de Pessoa Jurídica

Este relatório tem por objetivo apresentar os resultados consolidados de consultas eletrônicas realizadas diretamente nos bancos de dados dos respectivos cadastros. A responsabilidade pela veracidade do resultado da consulta é do Órgão gestor de cada cadastro consultado. A informação relativa à razão social da Pessoa Jurídica é extraída do Cadastro Nacional da Pessoa Jurídica, mantido pela Receita Federal do Brasil.

Consulta realizada em: 30/10/2021 15:44:53

Informações da Pessoa Jurídica:

Razão Social: **M E T INDUSTRIA, COMERCIO E SERVICOS GRAFICOS LTDA**
CNPJ: **04.435.196/0001-06**

Resultados da Consulta Eletrônica:

Órgão Gestor: **TCU**
Cadastro: **Licitantes Inidôneos**
Resultado da consulta: **Nada Consta**

Para acessar a certidão original no portal do órgão gestor, clique [AQUI](#).

Órgão Gestor: **CNJ**
Cadastro: **CNIA - Cadastro Nacional de Condenações Cíveis por Ato de Improbidade Administrativa e Inelegibilidade**
Resultado da consulta: **Nada Consta**

Para acessar a certidão original no portal do órgão gestor, clique [AQUI](#).

Órgão Gestor: **Portal da Transparência**
Cadastro: **Cadastro Nacional de Empresas Inidôneas e Suspensas**
Resultado da consulta: **Nada Consta**

Para acessar a certidão original no portal do órgão gestor, clique [AQUI](#).

Órgão Gestor: **Portal da Transparência**
Cadastro: **CNEP - Cadastro Nacional de Empresas Punidas**
Resultado da consulta: **Nada Consta**

Para acessar a certidão original no portal do órgão gestor, clique [AQUI](#).

Obs: A consulta consolidada de pessoa jurídica visa atender aos princípios de simplificação e

racionalização de serviços públicos digitais. Fundamento legal: Lei nº 12.965, de 23 de abril de 2014, Lei nº 13.460, de 26 de junho de 2017, Lei nº 13.726, de 8 de outubro de 2018, Decreto nº 8.638 de 15, de janeiro de 2016.



MINISTÉRIO DA ECONOMIA
Secretaria Especial de Previdência e Trabalho
Secretaria de Trabalho
Subsecretaria de Inspeção do Trabalho

CERTIDÃO DE DÉBITOS
NEGATIVA

EMPREGADOR: M E T INDUSTRIA, COMERCIO E SERVICOS GRAFICOS
LTDA (GRAFINORTE MANAUS)
CNPJ: 04.435.196/0001-06

DATA E HORA DA EMISSÃO: 30/10/2021, às 17h29

CERTIFICA-SE, de acordo com às informações registradas no sistema CPMR - Controle de Processos de Multas e Recursos que, nesta data, **NÃO CONSTAM** débitos decorrentes de autuações em face do empregador acima identificado.

1. Esta certidão abrange todos os estabelecimentos do empregador.

2. A presente certidão não modifica a situação do empregador que conste do cadastro previsto na Portaria Interministerial MTE/SDH nº 2, de 12 de maio de 2011, que disciplina o Cadastro de Empregadores que tenham submetido trabalhadores a condições análogas a de escravo.

3. Conforme artigo 5º§ único da portaria 1421/2014 do MTE, a certidão ora instituída refletirá sempre a última situação ocorrida em cadastros administrativos pelo emitente, de modo que, havendo processos enviados à Procuradoria da Fazenda Nacional - PFN, quanto a estes, poderá ser obtida certidão perante aquele órgão, visando a demonstrar a situação atualizada dos mesmos.

4. A autenticidade desta certidão poderá ser confirmada no endereço <http://www.mte.gov.br/certidao/infracoes/debitos> utilizando o código **4Lhr1R2**.

5. Expedida com base na Portaria MTE nº 1.421, de 12 de setembro de 2014. Emitida gratuitamente.



MINISTÉRIO DA ECONOMIA
Secretaria Especial de Previdência e Trabalho
Secretaria de Trabalho
Subsecretaria de Inspeção do Trabalho
Relação de Infrações Trabalhistas

EMPREGADOR: M E T INDUSTRIA, COMERCIO E SERVICOS GRAFICOS LTDA (GRAFINORTE MANAUS) E TODAS AS SUAS FILIAIS.

CNPJ: 04.435.196/0001-06

DATA E HORA DA EMISSÃO: 30/10/2021, às 17h30

DISPOSITIVO LEGAL CONSULTADO: TODOS DA LEGISLAÇÃO TRABALHISTA

Quantidade de Processos Por Situação:

Procedentes com efeito para reincidência: 0

Procedentes sem efeito para reincidência: 0

Todos os demais: Não consultado.

1. Esta consulta abrange todos os estabelecimentos do empregador.
2. A presente consulta não modifica a situação do empregador que conste do cadastro previsto na Portaria Interministerial MTE/SDH nº 2, de 12 de maio de 2011, que disciplina o Cadastro de Empregadores que tenham submetido trabalhadores a condições análogas a de escravo.
3. A autenticidade desta consulta poderá ser confirmada no endereço <http://cdcit.mte.br/inter/cdcit/pages/infracoes/verificar> utilizando o código **4LhrODu**.
4. Expedida com base na Lei 12.527, de 18 de novembro de 2011. Emitida gratuitamente.
- 5 - Será considerado reincidente o empregador infrator que for autuado por infração ao mesmo dispositivo legal, antes de decorridos 02 (dois) anos da imposição de penalidade.

Art 9º, caput, da MP 927.

Art. 1º da Lei nº 5.811, de 11 de outubro de 1972.

Art. 1º da Lei nº 605/1949.

Art. 1º da Lei Complementar nº 110, de 29.6.2001.

Art. 1º da Lei nº 12.436/2011.

Art. 1º da Lei nº 4.090, de 13.7.1962, com as alterações introduzidas pelo art. 1º, da Lei nº 4.749, de 12.8.1965 c/c o art. 19 da Lei Complementar 150, de 2015.

Art. 1º da Lei nº 4.090, de 13.7.1962, com as alterações introduzidas pelo art. 1º, da Lei nº 4.749, de 12.8.1965.

Art. 1º da Lei nº 4.090, de 13.7.1962, com as alterações introduzidas pelo art. 2º, § 2º, da Lei nº 4.749, de 12.8.1965 c/c o art. 19 da Lei Complementar 150, de 2015.

Art. 1º da Lei nº 4.090, de 13.7.1962, com as alterações introduzidas pelo art. 2º, § 2º, da Lei nº 4.749, de 12.8.1965.

Art. 1º da Lei nº 4.090, de 13.7.1962, com as alterações introduzidas pelo art. 2º, caput, da Lei nº 4.749, de 12.8.1965 c/c o art. 19 da Lei Complementar 150, de 2015.

Art. 1º da Lei nº 4.090, de 13.7.1962, com as alterações introduzidas pelo art. 2º, caput, da Lei nº 4.749, de 12.8.1965.

Art. 1º da Lei nº 4.090, de 13.7.1962, combinado com o art. 2º, parágrafo único, do Decreto nº 57.155, de 3.11.1965 e com o art. 19 da Lei Complementar 150, de 2015.

Art. 1º da Lei nº 4.090, de 13.7.1962, combinado com o art. 2º, parágrafo único, do Decreto nº 57.155, de 3.11.1965.

Art. 1º da Lei nº 9.029, de 13.4.1995.

Art. 1º da Lei nº 9.029/1995.

Art. 1º da Lei nº 9.719, de 27.11.1998.

Art. 1º da Lei nº 9.719, de 27.11.98, c/c arts. 1º e 2º do Decreto nº 94.536, de 29.6.87.

Art. 1º da Lei nº 9.719, de 27.11.98, c/c o Decreto nº 1.574, de 31.6.95.

Art. 1º, § 1º, da Lei nº 4.923, de 23.12.1965, combinado com o artigo 1º da Portaria n. 1.127, de de 14/10/19 da Secretaria Especial de Previdência e Trabalho, do Ministério da Economia.

Art. 1º, §1º da Lei 13.475/17.

Art. 1º, caput, da Lei nº 7.418, de 16.12.1985, alterada pela Lei nº 7.619, de 30.9.1987 c/c o art. 19 da Lei Complementar 150, de 2015.

Art. 1º, caput, da Lei nº 7.418, de 16.12.1985, alterada pela Lei nº 7.619, de 30.9.1987, combinado com o art. 4º, parágrafo único, do Decreto nº 95.247, de 17.11.1987.

Art. 1º, caput, da Lei nº 7.418, de 16.12.1985, alterada pela Lei nº 7.619, de 30.9.1987.

Art. 1º, da Lei nº 4.090, de 13.7.1962, combinado com o art. 2º, parágrafo único, do Decreto nº 57.155, de 3.11.1965.

Art. 1º, in fine, da Lei nº 9.719, de 27 de novembro de 1998.

Art. 1º, inciso I, do Decreto-Lei nº 368, de 19.12.1968.

Art. 1º, inciso II, do Decreto-Lei nº 368, de 19.12.68.

Art. 1º, parágrafo único, da Lei Complementar 150, de 2015.

Art. 10 da Lei 6.019, de 3.1.1974, em combinação com o art. 2º, inciso I, da Portaria nº 789, de 2.6.2014.

Art. 10 da Lei 6.019, de 3.1.1974, em combinação com o artigo 4º, §1º, da Portaria nº 789, de 2.6.2014.

Art. 10 da Lei 6.019, de 3.1.1974, em combinação com o artigo 4º, §2º, da Portaria nº 789, de 2.6.2014.

Art. 10 da Lei 6.019, de 3.1.1974.

Art. 10 da Lei Complementar 150, de 2015.

Art. 10, §1º, da Lei 6.019/74, com redação dada pela Lei 13.429/17.

Art. 10, §1º, incisos I, II ou III, da Lei nº 14.020 de 06/07/2020.

Art. 10, §1º, incisos I, II ou III, da MP 936/2020.

Art. 10, §1º, incisos I, II ou III, da MP nº 1.045 de 27/04/2021.

Art. 10, §2º, da Lei 6.019/74, com redação dada pela Lei 13.429/17.

Art. 10, caput e incisos, da Lei nº 6.533, de 24.5.1978.

Art. 10, caput, da Lei 13.475/17.

Art. 10, inciso I c/c § 2º do mesmo artigo da Lei nº 14.020 de 06/07/2020.

Art. 10, inciso I, da MP 936/2020.

Art. 10, inciso II, da MP 936/2020.

Art. 10, incisos I, II ou III, c/c § 3º do mesmo artigo da MP nº 1.045 de 27/04/2021.

Art. 10, incisos II e III, c/c § 2º do mesmo artigo da Lei nº 14.020 de 06/07/2020.

Art. 10, parágrafo único, da Lei nº 6.533, de 24.5.1978.

Art. 10º, “caput”, da Lei nº 5.811, de 11 de outubro de 1972.

Art. 10º, §4º da Lei 6.019/74, com a redação conferida pela Lei 13.429/17.

Art. 10º, §5º da Lei 6.019/74, com a redação conferida pela Lei 13.429/17.

Art. 11, “caput”, da Lei nº 5.811, de 11 de outubro de 1972.

Art. 11, § 4º, da MP 936/2020.

Art. 11, §6º da Lei nº 9.432/1997.

Art. 11, caput, da Lei 6.019, de 3.1.1974.

Art. 11, caput, da MP 927.

Art. 11, caput, da Lei 6.019, de 3.1.1974.

Art. 11, parágrafo único, da Lei nº 5.811, de 11 de outubro de 1972.

Art. 12 da Lei Complementar 150, de 2015.

Art. 12 da Lei nº 4.680, de 18.6.1965.

Art. 12 da MP 936/2020.

Art. 12, § 1º, da Lei nº 6.019, de 3.1.1974.

Art. 12, § 4º, da Lei nº 14.020 de 06/07/2020.

Art. 12, § 4º, da MP nº 1.045 de 27/04/2021.

Art. 12, §1º, da Lei 6.019, de 3 de janeiro de 1974.

Art. 12, §2º da Lei nº 14.020 de 06/07/2020.

Art. 12, §2º da MP nº 1.045 de 27/04/2021.

Art. 12, §2º, da Lei 6.019, de 3 de janeiro de 1974.

Art. 12, §2º, Inc. I e II da Lei nº 14.020 de 06/07/2020.

Art. 12, §2º, Inc. I e II da MP nº 1.045 de 27/04/2021.

Art. 12, alínea “a”, da Lei nº 6.019, de 3.1.1974.

Art. 12, alínea “b”, da Lei nº 6.019, de 3.1.1974.

Art. 12, alínea “c”, da Lei nº 6.019, de 3.1.1974.

Art. 12, alínea “d”, da Lei nº 6.019, de 3.1.1974.

**GOVERNO DO ESTADO DO AMAZONAS****ATESTADO DE CAPACIDADE TÉCNICA**

A Secretaria de Estado de Justiça e Direitos Humanos atesta para fins de licitação Pública, que a empresa M E T Comercio e Serviços Graficos Ltda., firma comercial estabelecida nesta cidade de Manaus sito à Rua Japurá nº 1453. Pça 14 de Janeiro, inscrita no CNPJ sob nº. 04.435.196/0001-06 e Inscrição Estadual nº. 04.149.002-9 Manaus / Amazonas, prestou serviços de impressão, confecção e produção e personalização do material relacionado. Crachá de identificação com cordão 1.500 unidades. Pasta modelo canguru 450 unidades. Bloco de rascunho 325 unidades. Canetas personalizadas 1.850 unidades. Placa de homenagem 25 unidades. Panfletos 3.500 unidades. Pasta com orelhas 980 unidades, Agendas 2.500 unidades, Chaveiro Dupla face 450 unidades, Viseiras 2.800 unidades, Faixa 220 unidades. Bolsa 150 unidades, Calendários de bolso 4.500 unidades. Camisa 425 unidades, Banner 326 unidades.

Com total satisfação e qualidade atendendo ao nosso cronograma com os prazos pré-estabelecidos em contrato.

Manaus 13 de novembro de 2012

Assinatura manuscrita em azul da advogada Michelle Vitoria Custodio Campbell.

Michelle Vitoria Custodio Campbell
Advogada (OAB/DF)
Diretora Departamento Estadual de Direitos Humanos (Sejus/Am)
Coordenadora do Centro de Referência em Direitos Humanos (Sejus/Am)



MINISTÉRIO DA EDUCAÇÃO
SECRETARIA DE EDUCAÇÃO PROFISSIONAL E TECNOLÓGICA
INSTITUTO FEDERAL DE EDUCAÇÃO DO AMAZONAS
PRO-REITORIA DE ENSINO
DIRETORIA DE EDUCAÇÃO A DISTÂNCIA







ATESTADO DE CAPACIDADE TÉCNICA

Atestamos para fins de licitação Pública, que a empresa M E T Comercio e Serviços Graficos Ltda – CNPJ nº. 04.435.196/0001-06 Manaus / Amazonas, prestou serviços de confecção e produção para o Instituto Federal de Educação do Amazonas, conforme empenhos, 2012NE800158 e nota fiscal 103 de 22/06/2012. Atestamos a boa qualidade dos materias e serviços prestado ao IFAM.

Manaus, 12 de dezembro de 2014.

Profa. Cláudia Magalhães do Valle, D.Sc
Diretora de Educação a Distância - DED/IFAM
[Portaria 142-GR/IFAM, 11/02/2011]

13		<div></div> <div>PREFEITURA DE MANAUS</div> <div>SECRETARIA MUNICIPAL DE FINANÇAS, PLANEJAMENTO E TECNOLOGIA DA INFORMAÇÃO SEMEF</div> <div>NOTA FISCAL DE SERVIÇO ELETRÔNICA - NFS-e</div>					Número da NFS-e 103												
Data e Hora da Emissão		22/06/2012 11:08:49		Competência		6/2012		Código de Verificação		581079194									
Número do RPS				No. da NFS-e substituída				Local da Prestação		MANAUS - AM									
Prestador de Serviço																			
<div><div>GRAFINORTE</div></div>		Razão Social/Nome		M E T COMERCIO E SERVICOS GRAFICOS LTDA ME															
		Nome Fantasia		GRAFINORTE MANAUS															
		CNPJ/CPF	04.435.196/0001-06		Inscrição Municipal		10007901		Município		MANAUS - AM								
		Endereço e CEP		RUA JAPURA ,1453 - PRACA 14 DE JANEIRO CEP: 69020-180															
		Complemento		TERREO		Telefone		(92)3631-8611		e-mail		sim_contab@click21.com.br							
Tomador de Serviço																			
Razão Social/Nome		INSTITUTO FEDERAL DE EDUCACAO,CIENCIA E TECNOLOGIA DO AMAZONAS																	
CNPJ/CPF	10.792.928/0001-00		Inscrição Municipal		8006603		Município		MANAUS - AM										
Endereço e CEP		7 DE SETEMBRO ,1975 - CENTRO CEP: 69020-120																	
Complemento				Telefone		(92)3621-6703		e-mail		grafinorte.manaus@hotmail.com									
Discriminação do Serviço																			
<p>Gráfico - Confeção Selo/ Convite / Impressos /Certificado Envelope</p> <p>Panfletos 17x22cm.em couchê 150g.(10 artes)</p> <p>Quant.20.000 Vlr.Unit.R\$0,11 Vlr.Total.R\$ 2.200,00</p> <p>Gráfico - Confeção Selo/ Convite / Impressos /Certificado Envelope</p> <p>Panfletos 12x21,5 cm. Em papel reciclado150g 4/4 cores</p> <p>Quant.20.000 Vlr.Unit.R\$0,14 Vlr.Total.R\$ 2.800,00</p> <p>Gráfico - Confeção Selo/ Convite / Impressos /Certificado Envelope</p> <p>Folders 22x30cm, com laminação fosca(2) e reserva de verniz (2).em couchê 150g. (10 artes)</p> <p>Quant.20.000 Vlr.Unit.R\$1,14 Vlr.Total.R\$ 22.800,00</p> <p>Gráfico - Confeção Selo/ Convite / Impressos /Certificado Envelope</p> <p>Cartazes 31x48 em couchê 170g.Aproximadamente (10 cores)</p> <p>Quant.20.000 Vlr.Unit.R\$0,80 Vlr.Total.R\$ 16.000,00</p> <p>Gráfico - Confeção Selo/ Convite / Impressos /Certificado Envelope</p> <p>Pasta Canguru em papel 350g. com corte e faca especial 4/0 cor laminação fosca e reserva de verniz (10 artes)formato 48,5x33,5cm.</p> <p>Quant.15.500 Vlr.Unit.R\$1,80 Vlr.Total.R\$ 27.900,00</p> <p>Gráfico - Confeção Selo/ Convite / Impressos /Certificado Envelope</p> <p>Informativo com 32 páginas, A4 fechado, capa em couchê 240g e miolo em sufit 90g. 4/4 cores (12 artes)</p> <p>Quant.10.000 Vlr.Unit.R\$3,65 Vlr.Total.R\$ 36.500,00</p> <p>Gráfico - Confeção Selo/ Convite / Impressos /Certificado Envelope</p> <p>Cartilha com 24 páginas, capa em couchê180g. (30,0x21,0 cm) miolo em sufit 90g 4/4 cores. (12 artes)</p> <p>Quant.10.350 Vlr.Unit.R\$2,30 Vlr.Total.R\$ 23.805,00</p> <p>Gráfico - Confeção Selo/ Convite / Impressos /Certificado Envelope</p> <p>Bloco de rascunho com miolo em papel reciclado 4/0 cor com 50 fls. Formato A4 capa e contra-capa em papel reciclado 240g 4/0 acabamento colado com aprox. 10 artes.</p> <p>Quant.10.000 Vlr.Unit.R\$3,93 Vlr.Total.R\$ 39.300,00</p> <p>Vlr.Total.R\$171.305,00</p> <p>Conforme NE Nº2012NE800158</p> <p>Dados Bancários:M e T Com e Serv.Gráficos Ltda</p> <p>Banco do Brasil Conta:22.219-4 Ag:1219-x</p>																			
Código do Serviço / Atividade																			
13.04 / 181309900 - IMPRESSÃO DE MATERIAL PARA OUTROS USOS																			
Detalhamento Específico da Construção Civil																			
Código da Obra						Código ART													
Tributos Federais																			
PIS(R\$)				COFINS(R\$)				IR(R\$)				INSS(R\$)				CSLL(R\$)			
Detalhamento de Valores - Prestador do Serviço				Outras Informações				Cálculo do ISSQN devido no Município											
Valor do Serviço R\$				171.305,00				Natureza Operação				Valor do Serviço R\$				171.305,00			
(-) Desconto Incondicionado				0,00				1-Tributação no município				(-) Deduções Permitidas em Lei				0,00			
(-) Desconto Condicionado				0,00				Regime Especial Tributação				(-) Desconto Incondicionado				0,00			
(-) Retenções Federais				0,00				0-Nenhum				Base de Cálculo				171.305,00			
(-) Outras Retenções				0,00				Opção Simples Nacional				(x) Alíquota %				2,00			
(-) ISSQN Retido				3.426,10				1 - Sim				ISSQN a Reter Pelo Tomador				(X) Sim () Não			
(=) Valor Líquido R\$				167.878,90				Incentivador Cultural				(=) Valor do ISSQN R\$				3.426,10			
								2-Não											
Avisos		1- Uma via desta Nota Fiscal será enviada através do e-mail fornecido pelo Tomador do Serviço. 2- A autenticidade desta Nota Fiscal poderá ser verificada no site, com a utilização do Código de Verificação. 3 - Documento emitido por ME ou EPP optante pelo Simples Nacional.Não gera direito a crédito fiscal de ISS e IPI. 4 - Mantenha o cadastro sempre atualizado no ICAD (http://sefef.manaus.am.gov.br)																	

14		<div></div> <div>PREFEITURA DE MANAUS</div> <div>SECRETARIA MUNICIPAL DE FINANÇAS, PLANEJAMENTO E TECNOLOGIA DA INFORMAÇÃO SEMEF</div> <div>NOTA FISCAL DE SERVIÇO ELETRÔNICA - NFS-e</div>					Número da NFS-e 193						
Data e Hora da Emissão		12/12/2012 17:56:07		Competência		12/2012		Código de Verificação		557647090			
Número do RPS				No. da NFS-e substituída				Local da Prestação		MANAUS - AM			
Prestador de Serviço													
<div></div>		Razão Social/Nome		M E T COMERCIO E SERVICOS GRAFICOS LTDA ME									
		Nome Fantasia		GRAFINORTE MANAUS									
		CNPJ/CPF		04.435.196/0001-06		Inscrição Municipal		10007901		Município		MANAUS - AM	
		Endereço e CEP		RUA JAPURA ,1453 - PRACA 14 DE JANEIRO CEP: 69020-180									
		Complemento		TERREO		Telefone		(92)3631-8611		e-mail		sim_contab@click21.com.br	
Tomador de Serviço													
Razão Social/Nome		IFAM - CAMPUS PRESIDENTE FIGUEIREDO											
CNPJ/CPF		10.792.928/0007-03		Inscrição Municipal				Município		MANAUS - AM			
Endereço e CEP		AV.ONÇA PINTADA ,S/N - GALO DA SERRA CEP: 69735-000											
Complemento				Telefone		(92)3324-1033		e-mail					
Discriminação do Serviço													
Confecção de Pasta Canguru em papel 350g. Com corte faca especial 4/0 cor. Laminação fosca e reserva de verniz(10 artes) Formato 48,5x33,5cm.													
Quant.1.000 Vlr.Unit.R\$1,80 Vlr.TotalR\$1.800,00													
Confecção de Cartilhas com 24 páginas, capa em couchê 180g. (30,0x21,0cm)miolo em sufit 90g.4/4 cores. (12 artes)													
Quant.30.000 Vlr.Unit.R2,30 Vlr.Total.R\$69.000,00													
Bloco de Rascunho com miolo em papel reciclado 4/0cor com 50 fls.Formato A4.Capa e contra capa em papel reciclado 240g.4/0 acabamento colado com aprox.10 artes.													
Quant.15.000 Vlr.Unit.R\$15.000 Vlr.Unit.R\$3,93 Vlr.Total 58.950,00													
Vlr.Total.R\$ 64.875,00													
Conforme Nota de Empenho: 2012NE800102													
Ref. 2ªParcela.													
Dados Bancários:M e T Comércio e Serviços Gráficos Ltda													
Banco do Brasil Conta:22219-4 Ag:1219-x													
Código do Serviço / Atividade													
13.04 / 181309900 - IMPRESSÃO DE MATERIAL PARA OUTROS USOS													
Detalhamento Específico da Construção Civil													
Código da Obra						Código ART							
Tributos Federais													
PIS(R\$)				COFINS(R\$)				IR(R\$)					
INSS(R\$)				CSLL(R\$)									
Detalhamento de Valores - Prestador do Serviço				Outras Informações				Cálculo do ISSQN devido no Município					
Valor do Serviço R\$		64.875,00		Natureza Operação		Valor do Serviço R\$		64.875,00					
(-) Desconto Incondicionado		0,00		1-Tributação no município		(-) Deduções Permitidas em Lei		0,00					
(-) Desconto Condicionado		0,00		Regime Especial Tributação		(-) Desconto Incondicionado		0,00					
(-) Retenções Federais		0,00		0-Nenhum		Base de Cálculo		64.875,00					
(-) Outras Retenções		0,00		Opção Simples Nacional		(x) Alíquota %		2,00					
(-) ISSQN Retido		0,00		1 - Sim		ISSQN a Reter Pelo Tomador		() Sim (X) Não					
(=) Valor Líquido R\$		64.875,00		Incentivador Cultural		(=) Valor do ISSQN R\$		0,00					
				2-Não									
Avisos		1- Uma via desta Nota Fiscal será enviada através do e-mail fornecido pelo Tomador do Serviço. 2- A autenticidade desta Nota Fiscal poderá ser verificada no site, com a utilização do Código de Verificação. 3 - Documento emitido por ME ou EPP optante pelo Simples Nacional.Não gera direito a crédito fiscal de ISS e IPI. 4 - Mantenha o cadastro sempre atualizado no ICAD (http://semeff.manaus.am.gov.br)											



DECLARAÇÃO DE CAPACIDADE TÉCNICA

Pelo presente, eu, Italo Pedro Santos de Oliveira, infra-assinado, portador da Carteira de Identidade nº 05424170597 e do CPF/MF nº 938.795.632-68, como representante devidamente constituído da empresa **OLIVEIRA SERVICOS DE INSTALACOES E MANUTENCAO DE ENERGIA RENOVAVEIS LTDA**, inscrita no **CNPJ nº 27.335.943/0001-21**, com sede à em Manaus /AM. Declara para os devidos fins que a empresa: M E T Indústria Comercio e Serviços Gráficos Ltda. Portadora do CNPJ: 04.435.196/0001-06 prestou serviços de confecção de tapete em fibra entrelaçada personalizado, fundida sobre costado sólido (não espumado), em vinil flexível, antiderrapante, antichama, lavável, personalizado pelo sistema de termofusão (não é pintado, nem colado), inibe a formação de fungo.

Atestamos para os fins que se fizerem necessários, inclusive para o previsto no Art. 30 e seus parágrafos de Lei Federal nº 8.666/93, a qualificação técnica da referida empresa neste ramo de atividade comercial. Declaramos que as entregas dos suprimentos que se trata sempre foram feitas com eficiência e dentro dos prazos, com material de boa qualidade, sendo assim não demos nada que desabone a boa conduta profissional da empresa.

Manaus/AM, 05 de outubro de 2020.

OLIVEIRA ENGENHARIA E ENERGIAS RENOVAVEIS
Italo Pedro Santos de Oliveira
CPF: 938.795.632-68
Diretor





GOVERNO DO ESTADO DO AMAZONAS

ATESTADO DE CAPACIDADE TÉCNICA

À Fundação de Amparo à Pesquisa do Estado do Amazonas – FAPEAM, inscrita no CNPJ nº 05.666.943/0001-71 localizada a travessa do dera, s/nº Flores, Manaus-AM, Cep nº 69058-793, atesta para fins de licitação Pública, que a empresa M ET Comércio e Serviços Gráficos Ltda., firma comercial estabelecida nesta cidade de Manaus sito à Rua Japurá, nº. 1453. Praça 14 de Janeiro, inscrita no CNPJ sob nº. 04.435.196/0001-06 e Inscrição Estadual nº. 04.149.002-9 Manaus / Amazonas, prestou serviços de impressão, confecção e produção do livro de fotografias Amazônia Olhares, conforme detalhamento abaixo: Formato: Livro em capa dura, com 112 páginas, colorido; Sobrecapa: 730 x 220mm (aberto, corte final) papel: reciclado 150gr/m, cor: 4x4 com laminação fosca; Capa: 550 x 240mm papel: couché fosco 120gr/m, cor: 4x0; 2 folhas de guarda: 510x210mm (aberta, corte final), papel: reciclado 150gr/m, cor 1x0(black); Papel Miolo: 255x210mm (fechado, corte final), 112 páginas, 6 cadernos de 16:96 páginas em papel: couché fosco de 150gr/m cor: 4/4, 2 cadernos de 8:16 páginas em papel: reciclado 90gr/m cor: 1/1 (black). Lombada: quadrada, miolo costurado e colado; Total de livros 1.500 (Hum mil e quinhentos) exemplares. Com total satisfação e qualidade atendendo ao nosso cronograma com os prazos pré-estabelecidos em contrato. Conforme Nota Fiscal Eletrônica nº 038 e Nota de Empenho nº 2011NE01831.

Manaus 13 de Novembro de 2012

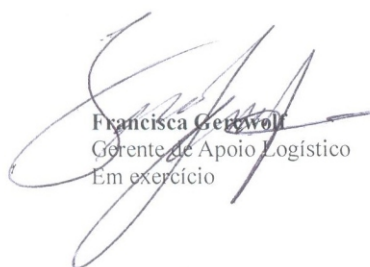
Francisca Gerzvolt
 Gerente de Apoio Logístico
 Em exercício

Travessa do Dera, s/nº Flores
 Tel: (92) 3628-6000
 gabinete@fapeam.am.gov.br
 www.fapeam.am.gov.br
 Manaus/AM - CEP: 69058-793



FAPEAM
 Fundação de Amparo à Pesquisa do Estado do Amazonas

SECTI
 Secretaria de Estado de
 Ciência, Tecnologia e Inovação
 Certificada pelo ISO 9001:2008



AMAZONAS
 GOVERNO DO ESTADO

ATESTADO DE CAPACIDADE TÉCNICA

Atestamos para os devidos fins que a empresa M E T Comercio e Serviços Graficos Ltda., firma comercial estabelecida nesta cidade de Manaus sito à Rua Japurá nº 1453. Pça 14 de Janeiro , inscrita no CNPJ sob nº. 04.435.196/0001-06 e Inscrição Estadual nº. 04.149.002-9 Manaus / Amazonas, prestou fornecimento de material para uso de comunicação visual e gráfico tais como: Suporte para Banner , Adesivos, Pin, Letra Caixa em aço, Faixa personalizadas, Certificados, Troféu em acrílico, Identificação em pvc.

Com total satisfação e qualidade atendendo ao nosso cronograma com os prazos pré - estabelecidos em contrato.

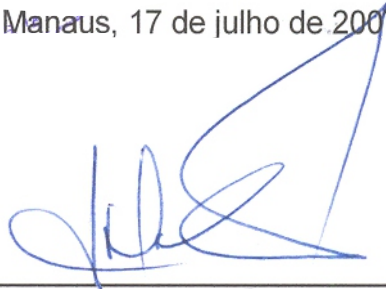
Manaus, 17 de julho de 2007



Júlio César Castro Cabral dos Anjos
Gerente de Logística/SEMSA



24 de junho de 2020

ATESTADO DE CAPACIDADE TÉCNICA

Atestamos para os devidos fins, que a empresa M E T COMÉRCIO E E SERVIÇOS GRÁFICOS LTDA ME., localizada a Rua Japura nº 1453 Praça 14 de Janeiro, inscrita no cadastro nacional de pessoa jurídica. sob o número 04.435.196/0001-06, forneceu material de uso publicitário tais como: Banner internos e externos Adesivo com logo, mini-totem, Totem com a logo da empresa, placa de acrílico com letra caixa em aço, placa em PVC personaliza. Com total satisfação e qualidade atendendo ao nosso cronograma.

EMPRESA: HEVI EMBALAGENS DA AMAZÔNIA LTDA

CNPJ: 06.996.299/0001-62

ENDEREÇO: AV. TEFÉ N.500 BLOCO L

BAIRRO: JAPIIM

CEP: 69078-000

MANAUS-AM

TELEFONE: (92) 2126-1303

Manaus, 29/06/2020

HEVI EMBALAGENS

Vitório Nijenhuis
CPF: 435.732.582-04

HEVI EMBALAGENS DA AMAZONIA LTDA

VITÓRIO NIJENHUIS

DIRETOR

CPF: 435.732.582-04

7º TABELIÃO DE NOTAS
Carlos Eduardo Ferreira de Carvalho
Escrivente Autorizado

7º TABELIÃO DE NOTAS
Carlos Eduardo Ferreira de Carvalho
Escrivente Autorizado

Igor de Assis Costa
Engenheiro Mecânico
CPF: 013.207.662-42
RNP: 0418475296AM

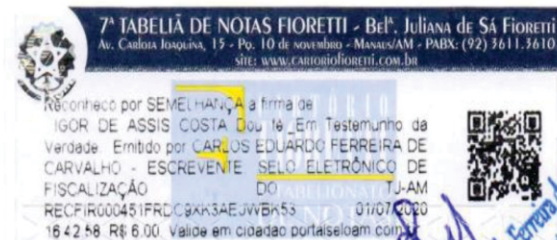
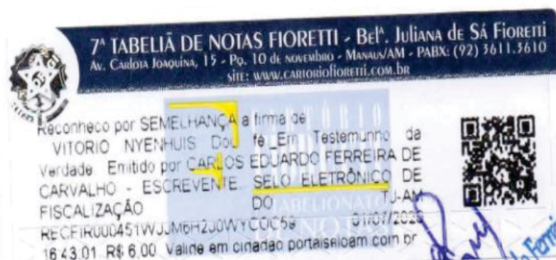

ATESTADO DE CAPACIDADE TÉCNICA

Atestamos para os devidos fins e direitos que empresa M E T Comercio e serviços gráficos ltda, inscrita no **CNPJ nº 04.435.169/0001-06**. Forneceu e atendeu a todas as normas e condições contratuais à nossa prefeitura os Materiais gráficos e comunicação visual, abaixo relacionados:

Item	Descrição do Produto	Unidade	Quant.
1	BLOCO DE ANOTAÇÃO abre e fecha, formato 14,8 cm x 20,1 cm, miolo branco, offset liso, com 50 folhas, capa em couro na cor preta, com gravação do logo em hot stamping a seco (lombada de 2,5cm), com caneta e corrente. A ARTE SERÁ DISPONIBILIZADA NO MOMENTO DO EMPENHO.	Bloco	2.335
2	BONÉ EM BRIM NA COR PRETA, modelo com 5 gomos, intercalados, regulador com fivela e fecho em metal, tipo jacaré, padrão ouro envelhecido, com aplicação de motivos bordados de alta definição	Unidades	1.950
3	BONÉ MODELO AMERICANO EM BRIM modelo, com 6 gomos, intercalados, em jeans em couro de boa qualidade, aba em camurça, na cor de couro, regulador com fivela e fecho metal, tipo jacaré, padrão ouro envelhecido, com aplicação de motivos, 'Logo' colorida, em bordado direto de alta definição, com linha de poliéster	Unidade	850
4	CAMISA BRANCA GOLA CARECA, 100% algodão, bordada com o logo OM (ORGANIZAÇÃO MILITAR) no lado esquerdo do peito, embalada individualmente em saco plástico transparente. A ARTE SERÁ DISPONIBILIZADA NO MOMENTO DO EMPENHO.	Unidades	5.450
5	CAMISA GOLA POLO, EM MALHA PIQUET penteada, na cor branca ou azul marinho, bordada com Logo, gola e manga com acabamento de friso branco ou azul-marinho, embalada individualmente em saco plástico transparente. A ARTE SERÁ DISPONIBILIZADA NO MOMENTO DO EMPENHO	Unidade	5.850
6	SACOLA DE PAPEL na medida 34cm x 42cm x 11cm, papel duplex 220g/m2, impressão em policromia, plastificação brilhante, cordão e ilhós	Unidade	4.920
7	AGENDA DE BOLSO HORIZONTAL, formato 14,5x7,5cm (fechada), total de 136 páginas, mapas coloridos, tabelas úteis, índice telefônico, fitilho marcador,	Unidade	4.935

ESTADO DO AMAZONAS
PREFEITURA MUNICIPAL DE ANAMÃ

	uma semana em duas páginas, capa em material sintético de alta resistência, gravação em hot stamping seco dourado, acabamento com cantoneiras		
8	AGENDA PERSONALIZADA - ANO 2019- 2020, capa e couro sintético na cor preta, em baixo relevo, brochura costurada, formato 14x20 cm (fechada), fita marcadora em cetim (preta). Características Básicas: - Miolo: com 200 a 240 páginas em papel reciclado, impresso em duas cores (2x2 - verde e cinza), papel offset 63 g/m2, contendo no mínimo: Contracapa impresso 4/0, Dados Pessoais, Calendário Anual, agenda diária, contendo 1 (um) dia por página, exceto sábados e domingos (mesma pag.), Tabelas de Informações (Datas comemorativas, DDI, DDD, Pesos e Medidas, Conversões de medidas), 12 (doze) páginas para Agenda telefônica, 6 (seis) páginas para anotações, 5 (cinco) páginas (impresso 4/4) para conteúdo - Encadernamento: BROCHURA COSTURADA; - Capa: couro sintético, cor preta (2 textos med. aprox. 2x10 cm), ano (2019 ou 2020) e logotipo central med. aprox. 8x7 cm); - Embalagem: caixa branca individual em papel Triplex 300 g/m2, cor branca.	Unidade	4.935
9	CRACHAS TAMANHOS 10 cm X 15 CM COM CORDÃO DE 80CM, IMPRESSÃO COLORIDA, SOMENTE FRENTE COUCHÊ 210GM (ARTE A SE ENCAMINHADA EM CADA EVENTO)	Unidade	600
10	CONFECCÃO DE FAIXA EM LONA VINILICA 440 G, TRAMA 500X500, COM IMPRESSÃO DIGITAL E INSTALAÇÃO. (ARTE A SE ENCAMINHADA EM CADA EVENTO)	M²	950
11	CONFECCÃO DE BANNER EM LONA VINILICA 440, TRAMA 500X500 COM BASTÃO E CORDÃO BRANCO (ARTE A SE ENCAMINHADA EM CADA EVENTO).	M²	950
12	FACHADA EM LONA 440G SUPER GLOSSY (BRILHO), TRAMA 500X500, IMPRESSA COM CABEÇA DE 7 OU 14 PICOLITROS, COM ESTRUTURA EM METALON 20 X 20 MM GALVANIZADO	M²	1.850
13	FACHADA EM LONA 440G SUPER GLOSSY (BRILHO), TRAMA 500X500, IMPRESSA COM CABEÇA DE 7 OU 14 PICOLITROS, COM ESTRUTURA EM METALON 20 X 20 MM GALVANIZADO, COM REFLETORES COM LAMPADAS ELETRONICAS DE 30W	M²	950
14	PLACA CONFECCIONADA EM ACRÍLICO RESINADO COM CORTE A LASER MEDINDO: 17,0 X 18,0 CM COM IMPRESSÃO FOTOGRÁFICA, COM ARTE PARA IMPRESSÃO EM UV QUE USA FONTE DE LUZ ULTRAVIOLETA, SEM SOLVENTES VOLÁTEIS, QUE SE DISSIPAM E NÃO AGRIDEM A NATUREZA, SECAGEM INSTANTÂNEA DAS TINTAS ESPECIAIS USADAS NO PROCESSO, PERMITINDO O MANUSEIO DO MATERIAL IMEDIATAMENTE, GARANTINDO MAIOR DURABILIDADE, QUALIDADE E SUSTENTABILIDADE	Unid.	3.000
15	CALENDÁRIO DE MESA DOBRÁVEL: FORMATO FECHADO: 19,5 X 14CM, FORMATO ABERTO: 19,5 X 38CM; EM PAPEL BRANCO TRIPLEX 350G, VINCADO, ACABAMENTO: FACA ESPECIAL, BASE EM TRIPLEX: FRENTE E VERSO, IMPRESSÃO EM POLICROMIA	Unid.	4.000
16	ENVELOPE TIMBRADO PARA CONVITE, TIPO OFF SET, COR	Unid.	3.000

ESTADO DO AMAZONAS
PREFEITURA MUNICIPAL DE ANAMÃ

	BRANCA, VERMELHO OU PÉROLA, GRAMATURA 90G/M2, DIMENSÕES APROXIMADAS 242X336MM, ARTE EM IMPRESSÃO DIGITAL COM CORES EM RGB FRENTE		
17	CARTÃO DA GESTANTE, papel sulfite 180 g/m², tamanho 21cmx28cm, 4/4 cores	Unid.	3.000
18	CARTÃO DO CONTROLE DE CRIANÇA 75 g/m², 4/1 cor 27x19,5 cm	Unid.	500
19	CARTÃO DO CLIENTE E ÁREA E MICROÁREA, 7,5x9,5cm, em papel sulfite 180 g/m², 4/0, 1 cor	Unid.	3.000
20	PASTA CANGURU, 4/0, 1 cor, impressas em Papel Triplex 250 g/m², com laminação fosca e verniz	Unid.	4.000
21	ENVELOPES 24 x 34 cm, 4/0, 1 cor, impressos em papel sulfite 90 g/m², timbrado com logo da Prefeitura	Unid.	4.000
22	ENVELOPES 11 x 22 cm 4/0 cor, impressos em papel sulfite 90 g/m², timbrado com logo da Prefeitura	Unid.	3.000
23	PROGRAMA DE PREVENÇÃO E CONTROLE DE DIABETES E HIPERTENSÃO ARTERIAL, em papel sulfite 180 g/m², 4/0, 1 cor tamanho A-4	Unid.	8.000
24	PROGRAMA DE SAÚDE DA FAMÍLIA, ASSISTÊNCIA MÉDICA ODONTOLÓGICA, em papel 75 g/m², 21x30cm, 4/0, 1 cor	Bloco	3.000
25	FICHA DE VISITA DOS AGENTES DE SAÚDE, em papel 180 g/m², 1 cor, 4/0	Unid.	2.500
26	PLANEJAMENTO FAMILIAR, em papel 180 g/m², 4/0, 1 cor	Unid.	4.000
27	PRONTUÁRIO DO CLIENTE, em papel 180 g/m², 4/0, 1 cor	Bloco	10.000
28	CONFECÇÃO DE VENTAROLAS (FOLDER), 4/4, cores em papel triplex	Bloco	10.000
29	PANFLETOS INFORMATIVOS/EDUCATIVOS, em papel reciclado, formato 15x21cm	Bloco	20.000
30	LIVRETO INFORMATIVO 4 PÁGINAS, em papel reciclado, 4/4 cores, Impressão e Formatação	Unid.	20.000
31	CAPA DE PROCESSO, 4/0, 1 cor, 46x30, em papel cartolina com logotipo timbrado	Unid.	3.000

Anamá /AM, 10 de junho de 2019

Atenciosamente



JOSÉ SARKIS ALVES NETO
SEC.GOVERNO
DEC. MUNICIPAL N.º 26/GP/PT08/04/2018



CONTROLADORIA-GERAL DA UNIÃO

Certidão negativa correccional (CGU-PJ, CEIS, CNEP e CEPIM)

Consultado: **M E T INDUSTRIA, COMERCIO E SERVICOS GRAFICOS LTDA**

CPF/CNPJ: **04.435.196/0001-06**

Certifica-se que, em consulta aos cadastros CGU-PJ, CEIS, CNEP e CEPIM mantidos pela Corregedoria-Geral da União, **NÃO CONSTAM** registros de penalidades vigentes relativas ao CNPJ/CPF consultado.

Destaca-se que, nos termos da legislação vigente, os referidos cadastros consolidam informações prestadas pelos entes públicos, de todos os Poderes e esferas de governo.

O Sistema CGU-PJ consolida os dados sobre o andamento dos processos administrativos de responsabilização de entes privados no Poder Executivo Federal.

O Cadastro Nacional de Empresas Inidôneas e Suspensas (CEIS) apresenta a relação de empresas e pessoas físicas que sofreram sanções que implicaram a restrição de participar de licitações ou de celebrar contratos com a Administração Pública.

O Cadastro Nacional de Empresas Punidas (CNEP) apresenta a relação de empresas que sofreram qualquer das punições previstas na Lei nº 12.846/2013 (Lei Anticorrupção).

O Cadastro de Entidades Privadas sem Fins Lucrativos Impedidas (CEPIM) apresenta a relação de entidades privadas sem fins lucrativos que estão impedidas de celebrar novos convênios, contratos de repasse ou termos de parceria com a Administração Pública Federal, em função de irregularidades não resolvidas em convênios, contratos de repasse ou termos de parceria firmados anteriormente.

Certidão emitida às 20:50:39 do dia 02/04/2022 , com validade até o dia 02/05/2022.

Link para consulta da verificação da certidão <https://certidoes.cgu.gov.br/>

Código de controle da certidão: 2wp3cQCdveybZ82tTlk9

Qualquer rasura ou emenda invalidará este documento.



Improbidade Administrativa e Inelegibilidade

Certidão Negativa

Certifico que nesta data (02/04/2022 às 21:01) NÃO CONSTA no Cadastro Nacional de Condenações Cíveis por Ato de Improbidade Administrativa e Inelegibilidade registros de condenação com trânsito em julgado ou sanção ativa quanto ao CNPJ nº 04.435.196/0001-06.

A condenação por atos de improbidade administrativa não implica automático e necessário reconhecimento da inelegibilidade do condenado.

Para consultas sobre inelegibilidade acesse portal do TSE em <http://divulgacandcontas.tse.jus.br/>

Esta certidão é expedida gratuitamente. Sua autenticidade pode ser por meio do número de controle 6248.E3ED.A379.C109 no seguinte endereço: https://www.cnj.jus.br/improbidade_adm/autenticar_certidao.php



TRIBUNAL DE CONTAS DA UNIÃO

Consulta Consolidada de Pessoa Jurídica

Este relatório tem por objetivo apresentar os resultados consolidados de consultas eletrônicas realizadas diretamente nos bancos de dados dos respectivos cadastros. A responsabilidade pela veracidade do resultado da consulta é do Órgão gestor de cada cadastro consultado. A informação relativa à razão social da Pessoa Jurídica é extraída do Cadastro Nacional da Pessoa Jurídica, mantido pela Receita Federal do Brasil.

Consulta realizada em: 19/04/2022 14:15:14

Informações da Pessoa Jurídica:

Razão Social: **M E T INDUSTRIA, COMERCIO E SERVICOS GRAFICOS LTDA**
CNPJ: **04.435.196/0001-06**

Resultados da Consulta Eletrônica:

Órgão Gestor: **TCU**
Cadastro: **Licitantes Inidôneos**
Resultado da consulta: **Nada Consta**

Para acessar a certidão original no portal do órgão gestor, clique [AQUI](#).

Órgão Gestor: **CNJ**
Cadastro: **CNIA - Cadastro Nacional de Condenações Cíveis por Ato de Improbidade Administrativa e Inelegibilidade**
Resultado da consulta: **Nada Consta**

Para acessar a certidão original no portal do órgão gestor, clique [AQUI](#).

Órgão Gestor: **Portal da Transparência**
Cadastro: **Cadastro Nacional de Empresas Inidôneas e Suspensas**
Resultado da consulta: **Nada Consta**

Para acessar a certidão original no portal do órgão gestor, clique [AQUI](#).

Órgão Gestor: **Portal da Transparência**
Cadastro: **CNEP - Cadastro Nacional de Empresas Punidas**
Resultado da consulta: **Nada Consta**

Para acessar a certidão original no portal do órgão gestor, clique [AQUI](#).

Obs: A consulta consolidada de pessoa jurídica visa atender aos princípios de simplificação e

racionalização de serviços públicos digitais. Fundamento legal: Lei nº 12.965, de 23 de abril de 2014, Lei nº 13.460, de 26 de junho de 2017, Lei nº 13.726, de 8 de outubro de 2018, Decreto nº 8.638 de 15, de janeiro de 2016.





JUNTA COMERCIAL DO ESTADO DO AMAZONAS

Registro Digital

Capa de Processo

Identificação do Processo		
Número do Protocolo	Número do Processo Módulo Integrador	Data
22/020.711-9	AME2200198098	27/04/2022

Identificação do(s) Assinante(s)		
CPF	Nome	Data Assinatura
413.893.872-91	CARLOS ALBERTO MARTINHO JUNIOR	29/04/2022

Assinado utilizando o(s) seguinte(s) selo(s) do  

Selo Ouro - Certificado Digital



Junta Comercial do Estado do Amazonas



Junta Comercial do Estado do Amazonas

Certifico registro sob o nº 1194171 em 29/04/2022 da Empresa M E T INDUSTRIA COMERCIO E SERVICOS GRAFICOS LTDA EPP, CNPJ 04435196000106 e protocolo 220207119 - 29/04/2022. Autenticação: 7BF84F680191E4D885A413FFFE9C2856371B566. Lylcia Fabíola Santos de Andrade - Secretário-Geral. Para validar este documento, acesse <http://www.jucea.am.gov.br> e informe nº do protocolo 22/020.711-9 e o código de segurança tZTQ. Esta cópia foi autenticada digitalmente e assinada em 29/04/2022 por Lylcia Fabíola Santos de Andrade – Secretário-Geral.

LYLCIA FABIOLA SANTOS DE ANDRADE
SECRETARIA GERAL

pág. 2/15

MET INDÚSTRIA, COMÉRCIO E SERVIÇOS GRÁFICOS LTDA – EPP

Rua Japurá, nº 1453, Térreo, Bairro Praça 14 de Janeiro – Cep 69020-180

CNPJ 04.435.196/0001-06

NIRE 13200536274

BALANÇO PATRIMONIAL

ANO BASE: 2021

EXERCÍCIO: 2022

MANAUS / AM



Junta Comercial do Estado do Amazonas

Certifico registro sob o nº 1194171 em 29/04/2022 da Empresa M E T INDUSTRIA COMERCIO E SERVICOS GRAFICOS LTDA EPP, CNPJ 04435196000106 e protocolo 220207119 - 29/04/2022. Autenticação: 7BF84F680191E4D885A413FFFE9C2856371B566. Lycia Fabíola Santos de Andrade - Secretário-Geral. Para validar este documento, acesse <http://www.jucea.am.gov.br> e informe nº do protocolo 22/020.711-9 e o código de segurança tZTQ. Esta cópia foi autenticada digitalmente e assinada em 29/04/2022 por Lycia Fabíola Santos de Andrade – Secretário-Geral.

LYCIA FABIOLA SANTOS DE ANDRADE
SECRETARIA GERAL

pág. 3/15

TERMO DE ABERTURA

Esta demonstração cumprindo as exigências legais, foi elaborada com base no livro diário que contém 181 páginas, numeradas eletronicamente de 001 a 181 no período de 01/01/2021 à 31/12/2021, e servirão para o registro do Livro BALANÇO PATRIMONIAL Nº 006, cujas operações próprias do estabelecimento comercial vêm apresentadas a seguir.

NOME EMPRESARIAL : MET INDUSTRIA COMERCIO E SERVIÇOS GRAFICOS LTDA EPP

ENDEREÇO EMPRESARIAL : Rua Japurá, nº 1453 Térreo – Praça 14 de Janeiro

MUNICÍPIO/UF : Manaus / AM

CNPJ : 04.435.196/0001-06

NIRE : 1320053627-4

DATA DE CONSTITUIÇÃO : 14/05/2001

DATA DE ENCERRAMENTO DO EXERCÍCIO SOCIAL: 31/12/2021

Nesses termos pede autenticação do **BALANÇO PATRIMONIAL** anexo, extraído do Livro Diário Nº 006, das páginas 001 a 181 devidamente registrado.

MANAUS/AM, 31/12/2021

CARLOS ALBERTO MARTINHO JUNIOR
CPF 413.893.872-91
Sócio Proprietário

LAUDIONOR SIMOES TAVARES
CPF 628.136.252-72
TC CRC/AM 9879/O-2



Junta Comercial do Estado do Amazonas

Certifico registro sob o nº 1194171 em 29/04/2022 da Empresa M E T INDUSTRIA COMERCIO E SERVICOS GRAFICOS LTDA EPP, CNPJ 04435196000106 e protocolo 220207119 - 29/04/2022. Autenticação: 7BF84F680191E4D885A413FFFE9C2856371B566. Lycia Fabíola Santos de Andrade - Secretário-Geral. Para validar este documento, acesse <http://www.jucea.am.gov.br> e informe nº do protocolo 22/020.711-9 e o código de segurança tZTQ. Esta cópia foi autenticada digitalmente e assinada em 29/04/2022 por Lycia Fabíola Santos de Andrade – Secretário-Geral.

LYCIA FABIOLA SANTOS DE ANDRADE
SECRETARIA GERAL

pág. 4/15

BALANÇO PATRIMONIAL

31/12/2021

	31/12/2021	31/12/2020		31/12/2021	31/12/2020
ATIVO			PASSIVO		
CIRCULANTE	3.626.335,40	2.062.083,96	CIRCULANTE	367.163,39	437.634,56
DISPONIVEL			Fornecedores	65.334,81	169.947,27
Caixa Geral	57.400,09	88.969,44	Contas a Pagar	0,00	2.476,22
Banco c/ Movimento	1,00	20.357,32			
			OBRIGAÇÕES TRIBUTÁRIAS		
APLICAÇÃO FINANCEIRA			DAS Simples Nacional	157.647,73	96.950,19
Aplicação Financeira	2.213.309,08	880.880,71	Impostos a Recolher	74.590,05	95.833,92
REALIZAVEL À CURTO PRAZO			OBRIGAÇÕES SOCIAIS		
Valores a Receber	1.323.724,50	1.053.475,85	Inss a Pagar	387,60	958,94
INSS a Recuperar	758,49	758,49	Fgts a Pagar	403,20	2.668,02
Adiant. a Fornecedor	31.142,24	17.642,15			
			EMPRESTIMOS E FINANCIAMENTOS		
NÃO CIRCULANTE	582.660,33	709.639,71	Empréstimo Bancário	68.800,00	68.800,00
IMOBILIZADO	582.660,33	709.639,71			
Veículos	251.888,00	251.888,00			
Móveis e Utensílios	112.825,04	112.825,04	PATRIMONIO LIQUIDO	3.841.832,34	2.334.089,11
Computadores e Periféricos	265.457,87	265.457,87	Capital Social	700.000,00	700.000,00
Imóveis	219.283,99	219.283,99	Lucros Acumulados	3.141.832,34	1.634.089,11
Maquinas e Equipamentos	1.045.159,81	1.033.305,51			
(-) Depreciação Acumulada	(1.311.954,38)	(1.173.120,70)			
TOTAL DO ATIVO	4.208.995,73	2.771.723,67	TOTAL DO PASSIVO	4.208.995,73	2.771.723,67

MANAUS/AM, 31/12/2021

CARLOS ALBERTO MARTINHO JUNIOR
CPF 413.893.872-91
Sócio Proprietário

LAUDIONOR SIMOES TAVARES
CPF 628.136.252-72
TC CRC/AM 9879/O-2



Junta Comercial do Estado do Amazonas

Certifico registro sob o nº 1194171 em 29/04/2022 da Empresa M E T INDUSTRIA COMERCIO E SERVICOS GRAFICOS LTDA EPP, CNPJ 04435196000106 e protocolo 220207119 - 29/04/2022. Autenticação: 7BF84F680191E4D885A413FFFE9C2856371B566. Lylcia Fabíola Santos de Andrade - Secretário-Geral. Para validar este documento, acesse <http://www.jucea.am.gov.br> e informe nº do protocolo 22/020.711-9 e o código de segurança tZTQ. Esta cópia foi autenticada digitalmente e assinada em 29/04/2022 por Lylcia Fabíola Santos de Andrade – Secretário-Geral.

LYLCIA FABÍOLA SANTOS DE ANDRADE
SECRETARIA GERAL

pág. 5/15

M E T INDÚSTRIA, COMÉRCIO E SERVIÇOS GRÁFICOS LTDA – EPP
CNPJ 04.435.196/0001-06

DEMONSTRAÇÃO DO RESULTADO DO EXERCÍCIO

Encerrado em 31.12.2021 e 31.12.2020

	31/12/2021	31/12/2020
RECEITA BRUTA DE VENDAS E SERVIÇOS	3.580.140,16	1.352.172,75
(-) Deduções de tributos, Abatimentos e Devoluções	(516.485,82)	(122.531,35)
= RECEITA LIQUIDA	3.063.654,34	1.229.641,40
(-) CUSTO DOS SERVIÇOS VENDIDOS		
Custos de Vendas e Serviços	(515.602,57)	(909.682,23)
= LUCRO BRUTO	2.548.051,77	319.959,17
(-) DESPESAS OPERACIONAIS	1.007.954,80	578.926,07
(-) Despesas Administrativas	(912.022,20)	(458.576,63)
(-) Despesas Tributárias	(14.735,03)	(23.058,80)
(-) Outras Despesas	(81.197,57)	(97.290,64)
= RESULTADO OPERACIONAL ANTES DO RESULTADO FINANCEIRO	1.540.096,97	- 258.966,90
(+-) RESULTADO FINANCEIRO	- 32.528,53	- 27.705,83
Receitas Financeiras	14.623,84	9.907,90
(-) Despesas Financeiras	(47.152,37)	(37.613,73)
(+-) Outras Receitas / Despesas	174,79	1.566,73
RESULTADO LIQUIDO DO PERÍODO	1.507.743,23	(285.106,00)

Manaus / AM, 31/12/2021

CARLOS ALBERTO MARTINHO JUNIOR
CPF 413.893.872-91
Sócio Proprietário

LAUDIONOR SIMOES TAVARES
CPF 628.136.252-72
TC CRC/AM 9879/O-2



Junta Comercial do Estado do Amazonas

Certifico registro sob o nº 1194171 em 29/04/2022 da Empresa M E T INDUSTRIA COMERCIO E SERVICOS GRAFICOS LTDA EPP, CNPJ 04435196000106 e protocolo 220207119 - 29/04/2022. Autenticação: 7BF84F680191E4D885A413FFFE9C2856371B566. Lycia Fabíola Santos de Andrade - Secretário-Geral. Para validar este documento, acesse <http://www.jucea.am.gov.br> e informe nº do protocolo 22/020.711-9 e o código de segurança tZTQ. Esta cópia foi autenticada digitalmente e assinada em 29/04/2022 por Lycia Fabíola Santos de Andrade – Secretário-Geral.

LYCIA FABIOLA SANTOS DE ANDRADE
 SECRETARIA GERAL

pág. 6/15

M E T INDÚSTRIA, COMÉRCIO E SERVIÇOS GRÁFICOS LTDA EPP
CNPJ: 04.435.196/0001-06

INDICES ECONÔMICOS FINANCEIROS

INDICE DE LIQUIDEZ CORRENTE : $\frac{\text{ATIVO CIRCULANTE}}{\text{PASSIVO CIRCULANTE}}$: $\frac{3.626.335,40}{367.163,39} = \mathbf{9,88 \%}$

INDICE DE LIQUIDEZ GERAL : $\frac{\text{AC} + \text{RLP}}{\text{PC} + \text{PNC}}$: $\frac{3.626.335,40}{367.163,39} = \mathbf{9,88 \%}$

INDICE DE SOLVENCIA GERAL : $\frac{\text{ATIVO TOTAL}}{\text{PC} + \text{PNC}}$: $\frac{4.208.995,73}{367.163,39} = \mathbf{11,46 \%}$

INDICE DO ENDIVIDAMENTO : $\frac{\text{PASSIVO CIRCULANTE}}{\text{EXIGIVEL TOTAL}}$: $\frac{367.163,39}{367.163,39} = \mathbf{1,00 \%}$

**INDICE DE PARTICIPAÇÃO :
DO CAPITAL DE TERCEIROS** : $\frac{\text{EXIGIVEL TOTAL}}{\text{PATRIMONIO LIQUIDO}}$: $\frac{367.163,39}{3.841.832,34} = \mathbf{0,10 \%}$

MANAUS/AM, 31/12/2021

CARLOS ALBERTO MARTINHO JUNIOR
CPF 413.893.872-91
Sócio Proprietário

LAUDIONOR SIMOES TAVARES
CPF 628.136.252-72
TC CRC/AM 9879/O-2



Junta Comercial do Estado do Amazonas

Certifico registro sob o nº 1194171 em 29/04/2022 da Empresa M E T INDUSTRIA COMERCIO E SERVICOS GRAFICOS LTDA EPP, CNPJ 04435196000106 e protocolo 220207119 - 29/04/2022. Autenticação: 7BF84F680191E4D885A413FFFE9C2856371B566. Lycia Fabíola Santos de Andrade - Secretário-Geral. Para validar este documento, acesse <http://www.jucea.am.gov.br> e informe nº do protocolo 22/020.711-9 e o código de segurança tZTQ. Esta cópia foi autenticada digitalmente e assinada em 29/04/2022 por Lycia Fabíola Santos de Andrade – Secretário-Geral.

LYCIA FABIOLA SANTOS DE ANDRADE
SECRETARIA GERAL

pág. 7/15

M e T INDÚSTRIA COMERCIO E SERVIÇOS GRAFICOS LTDA-EPP
CNPJ: 04.435.196/0001-06
Encerramento 31/12/2021

NOTAS EXPLICATIVAS

1 – Contexto Operacional

A empresa **M e T Indústria, Comércio e Serviços Gráficos Ltda - EPP**, pessoa jurídica de direito privado, empresa com fins lucrativos, optante pelo regime de pagamentos e tributos Optante pelo Simples Nacional no devido ano calendário, estabelecida nesta cidade na Rua Japurá, nº 1453, Térreo, Bairro Praça 14 de Janeiro, tendo como finalidade principal a Fabricação de produtos de papel, cartolina, papel cartão e papelão ondulado para uso comercial e de escritório, exceto formulários contínuos, tendo relação com a Prestação de Serviços Gráficos e seus serviços correlatos.

2 – Apresentações das Demonstrações Contábeis

A empresa declara que as demonstrações contábeis, sendo Balanço Patrimonial, Demonstração de Resultado, Demonstração de Resultado do Exercício foram elaboradas de acordo com as práticas contábeis adotadas no Brasil, tomando-se como base a ITG 1000, Resolução 1.418/2012. Na elaboração do conjunto completo das demonstrações contábeis para ME e EPP, a empresa deixou de apresentar a Demonstração do Resultado Abrangente, uma vez que as únicas alterações havidas no Patrimônio Líquido são oriundas do Resultado do Exercício.

3 – Principais Práticas Contábeis

As principais práticas contábeis adotadas estão apresentadas a seguir: **a)** Determinação do resultado. O resultado é apurado em obediência ao Regime de Competência do exercício que independe do recebimento ou pagamento. **b)** No Ativo Circulante: O Caixa e o a conta banco conta movimento incluem o saldo em dinheiro disponível e os valores em banco; a Aplicação Financeira o valor aplicado na Instituição Banco Bradesco e Banco do Brasil, estando o saldo registrado pelo valor de aplicação, acrescidos os rendimentos e deduzidos os impostos até a data do balanço; A conta valores a receber correspondem à valores das vendas de serviços e venda de mercadorias e valores de empréstimos no decurso normal da atividade da empresa e estão registradas pelo valor nominal, não apresentada o valor de perdas estimadas com crédito de liquidação duvidosa por decorrência não apresentar perdas em históricos anteriores e valores correspondentes a empréstimos concedidos. **c)** Ativo Não circulante. O imobilizado de uso está registrado ao custo de aquisição. As depreciações do imobilizado estão calculadas pelo método linear, com base nas taxas anuais previstas na legislação que levam em conta a vida útil econômica do bem, Veículos 20%, Móveis e Utensílios 10%, Computadores e Periféricos 20%, Imóveis 4% e Instalações Industriais 10%, foram computadas no resultado do exercício como despesas operacionais. No Passivo Circulante estando registrado **d)** Empréstimos Bancários corresponde a valores concedidos pelo Caixa Econômica Federal conforme créditos em extratos, reconhecida inicialmente pelo valor justo, **e)** Demais passivos circulantes demonstrados pelos valores conhecidos ou calculáveis, incluindo quando aplicável, dos correspondentes encargos e variações monetárias incorridos. **f)** Patrimônio Líquido. O Capital social integralizado é de R\$ 700.000,00 (Setecentos Mil Reais) composto de 700.000 (Setecentos Mil)quotas no valor de R\$ 1,00 (Hum Real) cada uma, sendo que 95% pertencem ao sócio Carlos Alberto Martinho Junior e 5 % à sócia Cristine Alcantara Teixeira, e Lucros Acumulados no decorrer do funcionamento da empresa.

Manaus /Am, 31 de Dezembro de 2021

CARLOS ALBERTO MARTINHO JUNIOR
CPF 413.893.872-91
Sócio Proprietário

LAUDIONOR SIMOES TAVARES
CPF 628.136.252-72
TC CRC/AM 9879/O-2



Junta Comercial do Estado do Amazonas

Certifico registro sob o nº 1194171 em 29/04/2022 da Empresa M E T INDUSTRIA COMERCIO E SERVICOS GRAFICOS LTDA EPP, CNPJ 04435196000106 e protocolo 220207119 - 29/04/2022. Autenticação: 7BF84F680191E4D885A413FFFE9C2856371B566. Lycia Fabíola Santos de Andrade - Secretário-Geral. Para validar este documento, acesse <http://www.jucea.am.gov.br> e informe nº do protocolo 22/020.711-9 e o código de segurança tZTQ. Esta cópia foi autenticada digitalmente e assinada em 29/04/2022 por Lycia Fabíola Santos de Andrade – Secretário-Geral.

LYCIA FABIOLA SANTOS DE ANDRADE
SECRETARIA GERAL

pág. 8/15

TERMO DE ENCERRAMENTO

Esta demonstração cumprindo as exigências legais, foi elaborada com base no livro diário que contém 181 páginas, numeradas eletronicamente de 001 a 181 no período de 01/01/2021 à 31/12/2021, e servirão para o registro do Livro BALANÇO PATRIMONIAL Nº 006, cujas operações próprias do estabelecimento comercial vêm apresentadas a seguir.

NOME EMPRESARIAL : MET INDUSTRIA COMERCIO E SERVIÇOS GRAFICOS LTDA EPP

ENDEREÇO EMPRESARIAL : Rua Japurá, nº 1453 Térreo – Praça 14 de Janeiro

MUNICÍPIO/UF : Manaus / AM

CNPJ : 04.435.196/0001-06

NIRE : 1320053627-4

DATA DE CONSTITUIÇÃO : 14/05/2001

DATA DE ENCERRAMENTO DO EXERCÍCIO SOCIAL: 31/12/2021

Nesses termos pede autenticação do **BALANÇO PATRIMONIAL** anexo, extraído do Livro Diário Nº 006, das páginas 001 a 181 devidamente registrado.

MANAUS/AM, 31/12/2021

CARLOS ALBERTO MARTINHO JUNIOR
CPF 413.893.872-91
Sócio Proprietário

LAUDIONOR SIMOES TAVARES
CPF 628.136.252-72
TC CRC/AM 9879/O-2



Junta Comercial do Estado do Amazonas

Certifico registro sob o nº 1194171 em 29/04/2022 da Empresa M E T INDUSTRIA COMERCIO E SERVICOS GRAFICOS LTDA EPP, CNPJ 04435196000106 e protocolo 220207119 - 29/04/2022. Autenticação: 7BF84F680191E4D885A413FFFE9C2856371B566. Lycia Fabíola Santos de Andrade - Secretário-Geral. Para validar este documento, acesse <http://www.jucea.am.gov.br> e informe nº do protocolo 22/020.711-9 e o código de segurança tZTQ. Esta cópia foi autenticada digitalmente e assinada em 29/04/2022 por Lycia Fabíola Santos de Andrade – Secretário-Geral.

LYCIA FABIOLA SANTOS DE ANDRADE
SECRETARIA GERAL

pág. 9/15



JUNTA COMERCIAL DO ESTADO DO AMAZONAS

Registro Digital

Documento Principal

Identificação do Processo		
Número do Protocolo	Número do Processo Módulo Integrador	Data
22/020.711-9	AME2200198098	27/04/2022

Identificação do(s) Assinante(s)		
CPF	Nome	Data Assinatura
413.893.872-91	CARLOS ALBERTO MARTINHO JUNIOR	27/04/2022

Assinado utilizando o(s) seguinte(s) selo(s) do ITI
Selo Ouro - Certificado Digital

628.136.252-72	LAUDIONOR SIMOES TAVARES	27/04/2022
----------------	--------------------------	------------

Assinado utilizando o(s) seguinte(s) selo(s) do ITI
Selo Ouro - Certificado Digital

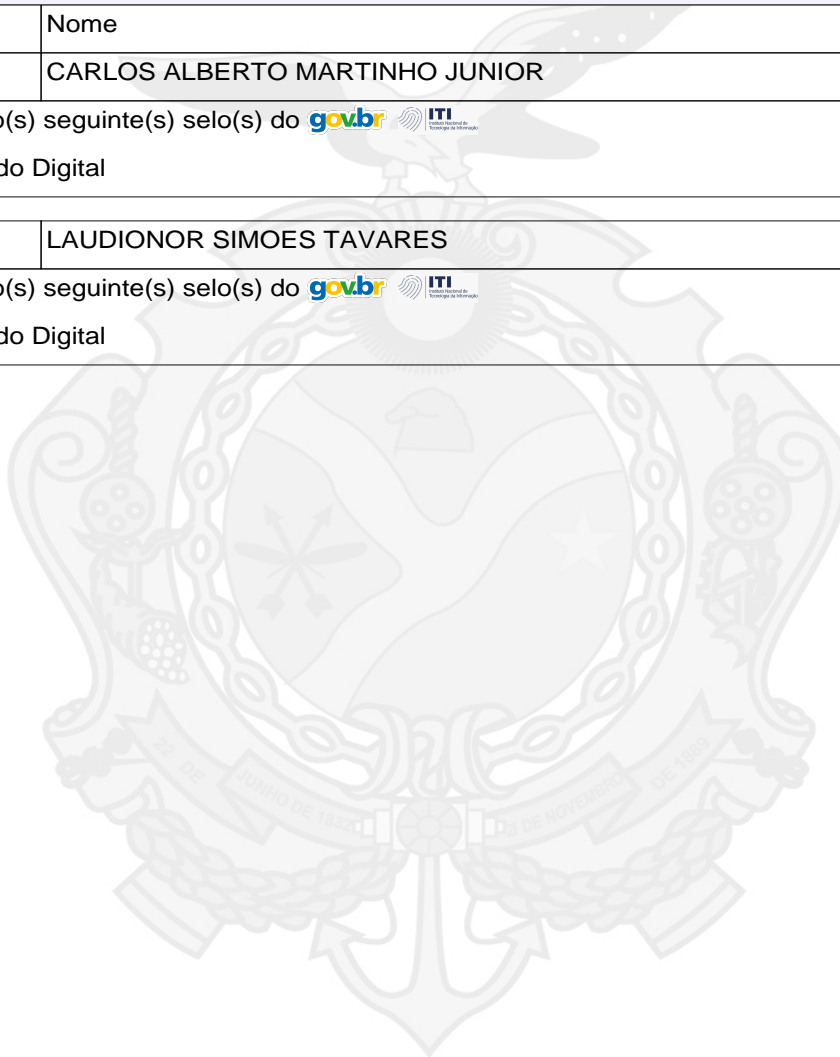

Junta Comercial do Estado do Amazonas

Certifico registro sob o nº 1194171 em 29/04/2022 da Empresa M E T INDUSTRIA COMERCIO E SERVICOS GRAFICOS LTDA EPP, CNPJ 04435196000106 e protocolo 220207119 - 29/04/2022. Autenticação: 7BF84F680191E4D885A413FFFE9C2856371B566. Lylcia Fabíola Santos de Andrade - Secretário-Geral. Para validar este documento, acesse <http://www.jucea.am.gov.br> e informe nº do protocolo 22/020.711-9 e o código de segurança tZTQ. Esta cópia foi autenticada digitalmente e assinada em 29/04/2022 por Lylcia Fabíola Santos de Andrade – Secretário-Geral.

LYLCIA FABÍOLA SANTOS DE ANDRADE
SECRETARIA GERAL

pág. 10/15

**CONSELHO REGIONAL DE CONTABILIDADE DO ESTADO DO AMAZONAS
CERTIDÃO POSITIVA COM EFEITO NEGATIVO DE DÉBITOS**

**O CONSELHO REGIONAL DE CONTABILIDADE DO ESTADO DO
AMAZONAS** certifica que o(a) profissional identificado(a) no presente documento
encontra-se em dia com seus débitos perante o CRC.

IDENTIFICAÇÃO DO REGISTRO

NOME.....	: LAUDIONOR SIMOES TAVARES
REGISTRO.....	: AM-009879/O-2
CATEGORIA.....	: TÉCNICO EM CONTABILIDADE
CPF.....	: ***.136.252-**

A presente CERTIDÃO não quita nem invalida quaisquer débitos ou infrações que
posteriormente, venham a ser apurados pelo CRCAM contra o referido registro.

A falsificação deste documento constitui-se em crime previsto no Código Penal
Brasileiro, sujeitando o autor à respectiva ação penal.

Emissão: AMAZONAS, 25/04/2022 as 12:03:23.

Válido até: 31/05/2022.

Código de Controle: 8818.5778.2932.7530.

Para verificar a autenticidade deste documento consulte o site do CRCAM.



JUNTA COMERCIAL DO ESTADO DO AMAZONAS

Registro Digital

Anexo

Identificação do Processo		
Número do Protocolo	Número do Processo Módulo Integrador	Data
22/020.711-9	AME2200198098	27/04/2022

Identificação do(s) Assinante(s)		
CPF	Nome	Data Assinatura
413.893.872-91	CARLOS ALBERTO MARTINHO JUNIOR	29/04/2022

Assinado utilizando o(s) seguinte(s) selo(s) do   ITI
Selo Ouro - Certificado Digital

628.136.252-72	LAUDIONOR SIMOES TAVARES	29/04/2022
----------------	--------------------------	------------

Assinado utilizando o(s) seguinte(s) selo(s) do   ITI
Selo Ouro - Certificado Digital

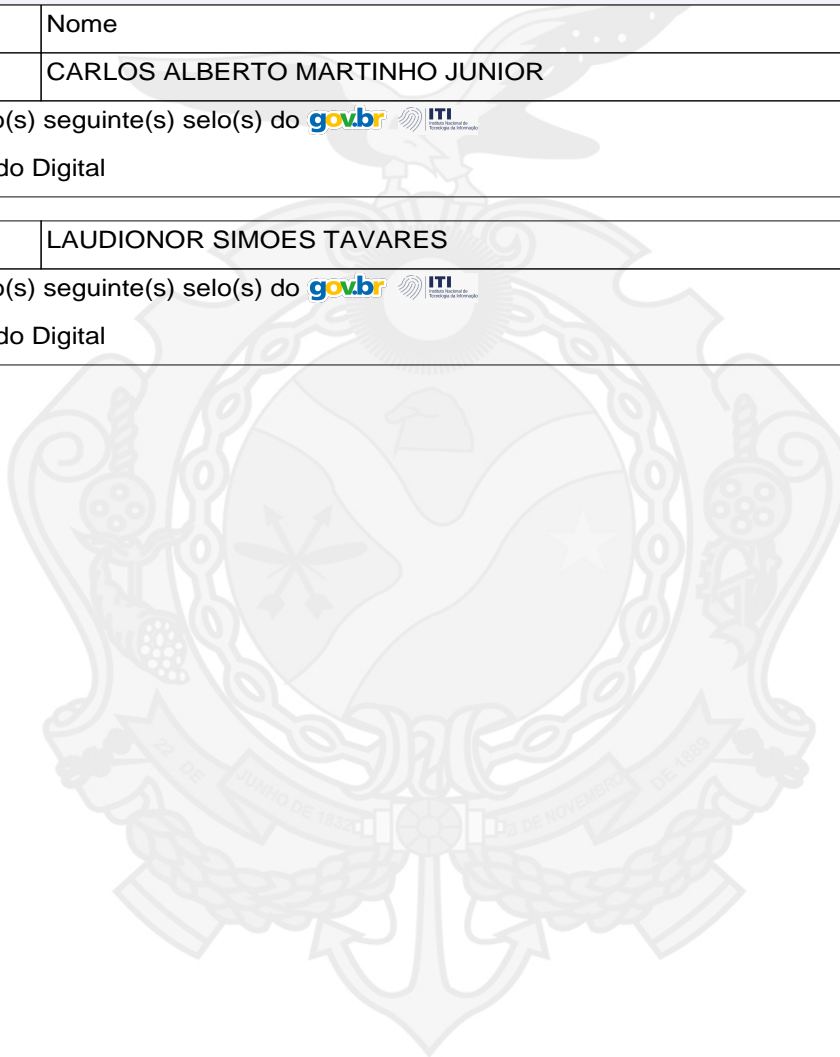

Junta Comercial do Estado do Amazonas

Certifico registro sob o nº 1194171 em 29/04/2022 da Empresa M E T INDUSTRIA COMERCIO E SERVICOS GRAFICOS LTDA EPP, CNPJ 04435196000106 e protocolo 220207119 - 29/04/2022. Autenticação: 7BF84F680191E4D885A413FFFE9C2856371B566. Lylcia Fabíola Santos de Andrade - Secretário-Geral. Para validar este documento, acesse <http://www.jucea.am.gov.br> e informe nº do protocolo 22/020.711-9 e o código de segurança tZTQ. Esta cópia foi autenticada digitalmente e assinada em 29/04/2022 por Lylcia Fabíola Santos de Andrade – Secretário-Geral.

LYLCIA FABÍOLA SANTOS DE ANDRADE
SECRETARIA GERAL



TERMO DE AUTENTICAÇÃO - REGISTRO DIGITAL

Certifico que o ato, assinado digitalmente, da empresa M E T INDUSTRIA COMERCIO E SERVICOS GRAFICOS LTDA EPP, de CNPJ 04.435.196/0001-06 e protocolado sob o número 22/020.711-9 em 29/04/2022, encontra-se registrado na Junta Comercial sob o número 1194171, em 29/04/2022. O ato foi deferido eletronicamente pelo examinador Izabela Lopes Furtado.

Certifica o registro, a Secretária-Geral, Lycia Fabíola Santos de Andrade. Para sua validação, deverá ser acessado o sítio eletrônico do Portal de Serviços / Validar Documentos (<https://portalservicos.jucea.am.gov.br/Portal/pages/imagemProcesso/viaUnica.jsf>) e informar o número de protocolo e chave de segurança.

Capa de Processo

Assinante(s)		
CPF	Nome	Data Assinatura
413.893.872-91	CARLOS ALBERTO MARTINHO JUNIOR	29/04/2022
Assinado utilizando o(s) seguinte(s) selo(s) do  		
Selo Ouro - Certificado Digital		

Documento Principal

Assinante(s)		
CPF	Nome	Data Assinatura
413.893.872-91	CARLOS ALBERTO MARTINHO JUNIOR	27/04/2022
Assinado utilizando o(s) seguinte(s) selo(s) do  		
Selo Ouro - Certificado Digital		
628.136.252-72	LAUDIONOR SIMOES TAVARES	27/04/2022
Assinado utilizando o(s) seguinte(s) selo(s) do  		
Selo Ouro - Certificado Digital		

Anexo

Assinante(s)		
CPF	Nome	Data Assinatura
413.893.872-91	CARLOS ALBERTO MARTINHO JUNIOR	29/04/2022
Assinado utilizando o(s) seguinte(s) selo(s) do  		
Selo Ouro - Certificado Digital		
628.136.252-72	LAUDIONOR SIMOES TAVARES	29/04/2022
Assinado utilizando o(s) seguinte(s) selo(s) do  		
Selo Ouro - Certificado Digital		

Data de início dos efeitos do registro (art. 36, Lei 8.934/1994): 29/04/2022



A autenticidade desse documento pode ser conferida no [portal de serviços da jucea](https://portalservicos.jucea.am.gov.br/Portal/pages/imagemProcesso/viaUnica.jsf) informando o número do protocolo 22/020.711-9.





Ministério da Indústria, Comércio Exterior e Serviços
Secretaria Especial da Micro e Pequena Empresa
Departamento de Registro Empresarial e Integração
Secretaria de Estado de Planejamento, Desenvolvimento, Ciência, Tecnologia e Inovação
Junta Comercial do Estado do Amazonas

TERMO DE AUTENTICAÇÃO - REGISTRO DIGITAL



Documento assinado eletronicamente por Izabela Lopes Furtado, Servidor(a) Público(a), em 29/04/2022, às 09:00.



A autenticidade desse documento pode ser conferida no [portal de serviços da jucea](http://portal.de.servicos.da.jucea) informando o número do protocolo 22/020.711-9.



Junta Comercial do Estado do Amazonas

Certifico registro sob o nº 1194171 em 29/04/2022 da Empresa M E T INDUSTRIA COMERCIO E SERVICOS GRAFICOS LTDA EPP, CNPJ 04435196000106 e protocolo 220207119 - 29/04/2022. Autenticação: 7BF84F680191E4D885A413FFFE9C2856371B566. Lycia Fabíola Santos de Andrade - Secretário-Geral. Para validar este documento, acesse <http://www.jucea.am.gov.br> e informe nº do protocolo 22/020.711-9 e o código de segurança tZTQ. Esta cópia foi autenticada digitalmente e assinada em 29/04/2022 por Lycia Fabíola Santos de Andrade – Secretário-Geral.

LYCIA FABIOLA SANTOS DE ANDRADE
SECRETARIA GERAL

pág. 14/15



JUNTA COMERCIAL DO ESTADO DO AMAZONAS

Registro Digital

O ato foi assinado digitalmente por :

Identificação do(s) Assinante(s)	
CPF	Nome
720.917.462-15	LYCIA FABIOLA SANTOS DE ANDRADE

Junta Comercial do Estado do Amazonas



Manaus. sexta-feira, 29 de abril de 2022



Junta Comercial do Estado do Amazonas

Certifico registro sob o nº 1194171 em 29/04/2022 da Empresa M E T INDUSTRIA COMERCIO E SERVICOS GRAFICOS LTDA EPP, CNPJ 04435196000106 e protocolo 220207119 - 29/04/2022. Autenticação: 7BF84F680191E4D885A413FFFE9C2856371B566. Lycinia Fabíola Santos de Andrade - Secretário-Geral. Para validar este documento, acesse <http://www.jucea.am.gov.br> e informe nº do protocolo 22/020.711-9 e o código de segurança tZTQ. Esta cópia foi autenticada digitalmente e assinada em 29/04/2022 por Lycinia Fabíola Santos de Andrade – Secretário-Geral.

LYCIA FABIOLA SANTOS DE ANDRADE
SECRETARIA GERAL

pág. 15/15



ATESTADO DE CAPACIDADE TÉCNICA

Declaramos para os devidos fins que a empresa M E T - Comércio e Serviços Gráficos Ltda, situada na Rua Japurá nº1435-Praça 14 de Janeiro. CNPJ Nº 04.435.196/0001-06. Insc. Municipal nº100. 079-01 prestou **serviços gráficos e confecção de materiais personalizados**, para atender as demandas da Defensoria Pública do Estado do Amazonas – DPE/AM, conforme detalhamento e quantitativo dos itens e lotes listados abaixo.

LOTE 1 – PROJETOS GRÁFICOS RÁPIDOS			
ITEM	DESCRIÇÃO	UNID.	QTDE.
01	PASTA CANGURU: Tamanho: 23x32 cm (fechada) e 46x32cm (aberta); Papel: tríplex 340 gr/m². Impressão: digital CMYK 4x0. Layout: desenvolvido pela instituição. Acabamento: laminação fosca 4x0, corte e vinco (bolsa interna para conter papéis) variação de mais ou menos 2%.	Unid.	800
02	PASTA PARA PROCESSOS: Tamanho: 32cmx46cm(aberta); Papel: off-set 240g/m², Impressão: digital CMYK 4x0. Layout: desenvolvido pela instituição. Acabamento: corte. Variação de mais ou menos 2%.	Unid.	1.500
03	ADESIVO A: Tamanho: 10X10cm Quadrado; Material: vinil fosco, Impressão: digital CMYK 4x0. Layout: desenvolvido pela instituição. Acabamento: corte. Variação de 1%.	M²	2.250 m²
04	ADESIVO B: Tamanho: 10X10cm Quadrado; Material: vinil brilho, Impressão: digital CMYK 4x0. Layout: desenvolvido pela instituição. Acabamento: corte. Variação de mais ou menos 2%.	M²	2.250 m²
05	ADESIVO C: Tamanho: 10X10cm Quadrado; Material: vinil transparente, Impressão: digital CMYK 4x0. Layout: desenvolvido pela instituição. Acabamento: corte. Variação de mais ou menos 1%.	M²	2.250 m²
06	ADESIVO D: Tamanho: 8x8cm Redondo; Material: vinil fosco, Impressão: digital CMYK 4x0. Layout: desenvolvido pela instituição. Acabamento: corte. Variação de mais ou menos 1%.	M²	2.250 m²
07	ADESIVO E: Tamanho: 20x20cm Quadrado; Material: vinil fosco, Impressão: digital CMYK 4x0. Layout: desenvolvido pela instituição. Acabamento: corte. Variação de mais ou menos 1%.	M²	2.250 m²
08	ENVELOPE: Tamanho: 33,7 x 24cm; Material: Papel off-set 180g/m². Impressão: digital CMYK 4x0. Layout: desenvolvido pela instituição. Acabamento: corte e aba para lacre. Variação de mais ou menos 2%.	Unid.	7.250
09	CAMISA PERSONALIZADA A : Material: 100% algodão. Cores: branca, azul, verde, amarela, vermelha, rosa, violeta ou laranja. Impressão: serigrafia CMYK 4x4 Frente e Verso. Layout: desenvolvido pela instituição. Variação de mais ou menos 5%. Tamanho: 08, 10, 12, 14, 16 e P, M, G e GG (XG)	Unid.	8.450
10	CAMISA PERSONALIZADA B: Material: 100% algodão. Cores: branca, azul, verde, amarela, vermelha, rosa, violeta ou laranja. Impressão: digital CMYK 4x4 Frente e Verso. Layout: desenvolvido pela instituição. Variação de mais ou menos 5%. Tamanho: P M G GG e Infantil	Unid.	7.490



11	VENTAROLA A: Tamanho: 30x20,5cm; Material: Papel couché 180g/m². Impressão: digital CMYK 4x4. Layout: desenvolvido pela instituição. Acabamento: corte. Variação de mais ou menos 2%.	Unid.	2.000
12	VENTAROLA B: Tamanho: 30x20cm; Material: Papel couché 180g/m². Impressão: digital CMYK 4x0. Layout: desenvolvido pela instituição. Acabamento: corte. Variação de mais ou menos 2%.	Unid.	2.000
13	FOLDER A: Tamanho: 41,6x29,9cm; Material: Papel couché fosco 180g/m². Impressão: digital CMYK 4x4. Layout: desenvolvido pela instituição. Acabamento: laminação fosca 4x0, corte e vinco. Variação de mais ou menos 2%.	Unid.	3.000
14	FOLDER B: Tamanho: 41x24cm; Material: Papel couché fosco 180g/m². Impressão: digital CMYK 4x4. Layout: desenvolvido pela instituição. Acabamento: corte e vinco. Variação de mais ou menos 2%.	Unid.	3.000
15	FOLDER C: Tamanho: 21x29,7cm; Material: Papel couché fosco 180g/m². Impressão: digital CMYK 4x4. Layout: desenvolvido pela instituição. Acabamento: corte e vinco. Variação de mais ou menos 1%.	Unid.	3.000
16	PANFLETO A: Tamanho: 21x14,8cm; Material: Papel couché fosco 120g/m². Impressão: digital CMYK 4x4. Layout: desenvolvido pela instituição. Acabamento: corte e vinco. Variação de mais ou menos 1%.	Unid.	2.500
17	PANFLETO B: Tamanho: 21x14,8cm; Material: Papel couché 90g/m². Impressão: digital CMYK 4x0. Layout: desenvolvido pela instituição. Acabamento: corte e vinco. Variação de mais ou menos 1%.	Unid.	2.500
18	PANFLETO C: Tamanho: 10,5x14,8 cm; Material: Papel couché 90g/m². Impressão: digital CMYK 4x0. Layout: desenvolvido pela instituição. Acabamento: corte e vinco. Variação de mais ou menos 1%.	Unid.	1.500
19	BANNER A: Tamanho: 90x120cm; Material: lona. Impressão: digital CMYK 4x0. Layout: desenvolvido pela instituição. Acabamento: com bastão superior e inferior. Variação de mais ou menos 1%.	Unid.	900
20	BANNER B: Tamanho: 60x90cm; Material: lona. Impressão: digital CMYK 4x0. Layout: desenvolvido pela instituição. Acabamento: com bastão superior e inferior. Variação de mais ou menos 1%.	Unid.	700
21	BANNER C: Tamanho: 120x180cm; Material: lona. Impressão: digital CMYK 4x0. Layout: desenvolvido pela instituição. Acabamento: com bastão superior e inferior. Variação de mais ou menos 1%.	Unid.	700
22	FAIXA A: Tamanho: 300x70cm; Material: lona. Impressão: digital CMYK 4x0. Layout: desenvolvido pela instituição. Acabamento: com bastão superior e inferior. Variação de mais ou menos 1%.	Unid.	650
23	FAIXA B: Tamanho: 200x70cm; Material: lona. Impressão: digital CMYK 4x0. Layout: desenvolvido pela instituição. Acabamento: com bastão superior e inferior. Variação de mais ou menos 1%.	Unid.	650
24	FAIXA C: Tamanho: 150x70cm; Material: lona. Impressão: digital CMYK 4x0. Layout: desenvolvido pela instituição. Acabamento: com bastão superior e inferior. Variação de 1%.	Unid.	650
25	FAIXA D: Tamanho: 300x80cm; Material: tecido oxford. Impressão: digital CMYK 4x0. Layout: desenvolvido pela instituição. Acabamento: com bastão superior e inferior. Variação de 1%.	Unid.	350
26	CONVITE A5: Tamanho: 14,8x21cm; Material: papel de linho. Impressão: digital CMYK 4x4. Layout: desenvolvido pela instituição. Acabamento: baixo relevo.	Unid.	400



27	PLACA DE HOMENAGEM PEQUENA: Material: aço inox escovado. Gravação: digitalizada multicolorida. Layout: desenvolvido pela instituição. Acabamento: demão de verniz, estojo preto em veludo. Tamanho: 10x15cm. Variação de 1%	Unid.	300
28	PLACA DE HOMENAGEM GRANDE: Material: aço inox escovado. Gravação: digitalizada multicolorida. Layout: desenvolvido pela instituição. Acabamento: demão de verniz, com estojo preto em veludo. Tamanho: 18x12cm. Variação de 1%.	Unid.	200
29	CARTAZ A: Tamanho: 29,7x42cm; Material: Papel couché fosco 180g/m². Impressão: digital CMYK 4x0. Layout: desenvolvido pela instituição. Acabamento: Corte. Variação de 1%.	Unid.	1.000
30	CARTAZ B: Tamanho: 29,7x42cm; Material: Papel couché fosco 120g/m². Impressão: digital CMYK 4x4. Layout: desenvolvido pela instituição. Acabamento: Corte. Variação 1%.	Unid.	1.000
31	BACKDROP A: Material: Lona e perfis soldados. Impressão: digital CMYK 4x4. Acabamento: Extremidades com ilhoses. Tamanho: 600x200cm; Variação de 1%. OBS: Com instalação em Manaus/Am.	Unid.	200
32	BACKDROP B: Material: Lona e perfis soldados. Impressão: digital CMYK 4x4. Acabamento: Extremidades com ilhoses. Tamanho: 300x200cm. Variação de 1%. OBS: Com instalação em Manaus/Am.	Unid.	200
LOTE 2 – SINALIZAÇÃO E PADRONIZAÇÃO DE AMBIENTES			
ITEM	DESCRIÇÃO	UNID.	QTDE.
33	PLACA DE GUICHÊ: Tamanho: 20x15cm; Material: PVC expandido 3mm. Adesivo: vinílico. Impressão: digital 4X0 CYMK. Acabamento: arredondado nos cantos. Fixação: a cargo da DPEAM, podendo ser fita 3M ou parafusada. Layout: a cargo do fornecedor, conforme orientação gráfica e aprovação da DPE- AM. Com Instalação Inclusa a partir de 5 placas.	Unid.	1200
34	PLACA DE IDENTIFICAÇÃO PARA PORTAS A): Tamanho: 30x8cm; Material: PVC expandido 3mm. Adesivo: vinílico. Impressão: digital 4X0 CYMK. Acabamento: arredondado nos cantos. Fixação: a cargo da DPEAM, podendo ser fita 3M ou parafusada. Layout: a cargo do fornecedor, conforme orientação gráfica e aprovação da DPE-AM. Com instalação Inclusa a partir de 5 placas.	Unid.	3000
35	PLACA DE IDENTIFICAÇÃO PARA PORTAS B: Tamanho: 30x16cm; Material: PVC expandido 3mm. Adesivo: vinílico. Impressão: digital 4X0 CYMK. Acabamento: arredondado nos cantos. Fixação: a cargo da DPEAM, podendo ser fita 3M ou parafusada. Layout: a cargo do fornecedor, conforme orientação gráfica e aprovação da DPE-AM. Com Instalação Inclusa a partir de 2 placas.	Unid.	500
36	PLACA DE INFORMAÇÃO A: Tamanho: 40x40cm; Material: PVC expandido 3mm. Adesivo: vinílico. Impressão: digital 4X0 CYMK. Acabamento: arredondado nos cantos. Fixação: a cargo da DPEAM, podendo ser fita 3M ou parafusada. Layout: a cargo do fornecedor, conforme orientação gráfica e aprovação da DPEAM. Com Instalação Inclusa a partir de 2 placas.	Unid.	800
37	PLACA DE INFORMAÇÃO B: Tamanho: 85x70cm; Material: PVC expandido 3mm. Adesivo: vinílico. Impressão: digital 4X0 CYMK. Acabamento: arredondado nos cantos. Fixação: a cargo da DPEAM, podendo ser fita 3M ou parafusada. Layout: a cargo do fornecedor, conforme orientação gráfica e aprovação da DPEAM. Com Instalação Inclusa a partir de 1 placas.	Unid.	800
38	PLACA DE IDENTIFICAÇÃO BILATERAL: Tamanho: 20x25cm; Material: PVC expandido 3mm. Adesivo: vinílico. Impressão: digital 4X0 CYMK. Acabamento: dobra e arredondado nos cantos. Fixação: a cargo da DPEAM, podendo ser fita 3M ou parafusada. Layout: a cargo do fornecedor, conforme orientação gráfica e aprovação da DPEAM. Com Instalação Inclusa a partir de 2 placas.	Unid.	800



39	PLACA DE INAUGURAÇÃO (A): Tamanho: 40x50cm; Material: aço escovado. Gravação: fotocorrosão. Pintura: incluída, nas cores verde, azul ou preta. Acabamento: com furos nas extremidades. Layout: a cargo do fornecedor, conforme orientação gráfica e aprovação da DPE-AM.	Unid.	30
40	PLACA DE INAUGURAÇÃO (B): Tamanho: 60x70 cm; Material: aço escovado. Gravação: fotocorrosão. Pintura: incluída, nas cores verde, azul ou preta. Acabamento: com furos nas extremidades. Layout: a cargo do fornecedor, conforme orientação gráfica e aprovação da DPE-AM.	Unid.	50
41	PLACA DE INAUGURAÇÃO (C): Tamanho: 60x70cm; Material: latão. Gravação: marca e texto em alto relevo, gravados por fundição. Acabamento: com furos nas extremidades. Layout: a cargo do fornecedor, conforme orientação gráfica e aprovação da DPE-AM.	Unid.	10
42	PLACA DE INAUGURAÇÃO (D): Tamanho: 60x70cm; Material: bronze. Gravação: marca e texto em alto relevo, gravados por fundição. Acabamento: com furos nas extremidades. Layout: a cargo do fornecedor, conforme orientação gráfica e aprovação da DPE-AM.	Unid.	10
43	PRISMA IDENTIFICATIVO PARA MESA A: Material: madeira. Placa: aço escovado. Impressão: digital 4X0 CYMK. Tamanho: Placa 21x7,5cm; Prisma 22x8,5cm; Projeto: desenhos técnicos, levantamentos e estudos a cargo do fornecedor. Layout: a cargo do fornecedor, conforme orientação gráfica e aprovação da DPE-AM.	Unid.	200
44	PRISMA IDENTIFICATIVO PARA MESA B: Material: acrílico transparente 4mm. Adesivo: vinil por trás do acrílico. Impressão: digital 4X0 CYMK. Tamanho: Adesivo 21x7,5cm; Prisma 22x8,5cm; Projeto: desenhos técnicos, levantamentos e estudos a cargo do fornecedor. Layout: a cargo do fornecedor, conforme orientação gráfica e aprovação da DPE-AM.	Unid.	300
45	ADESIVO A P/ MANAUS A: Confecção e aplicação de adesivagem full color contendo layout gráfico institucional. Material: adesivo full color. Impressão: digital 4X0 CYMK. Instalação: Inclusa. Layout: a cargo do fornecedor, conforme orientação gráfica e aprovação da DPEAM. Com instalação Inclusa, caso necessário, retirada e limpeza da superfície a ser adesivada.	M²	2000 m²
46	ADESIVO D P/ MANAUS B: Confecção e aplicação de adesivagem fosca contendo layout gráfico institucional. Material: adesivo fosco. Impressão: digital 4X0 CYMK. Layout: a cargo do fornecedor, conforme orientação gráfica e aprovação da DPE-AM. Com instalação Inclusa, caso necessário, retirada e limpeza da superfície a ser adesivada.	M²	1000 m²
LOTE 3 – MÍDIA KIT			
ITEM	DESCRIÇÃO	UNID.	QTDE.
47	CANETA METAL: Material: metal prateado. Impressão: Gravação a laser, somente frente. (Área de impressão 5x7cm); Acabamento: clipe de acionamento prata. Layout: a cargo do fornecedor, conforme orientação gráfica e aprovação da DPE-AM.	Unid.	600
48	CANETA BRANCA: Material: plástico branco. Impressão: serigrafia, frente e verso. Cores: branco e azul. (Área de impressão 4x2cm); Acabamento: clipe de acionamento azul. Layout: a cargo do fornecedor, conforme orientação gráfica e aprovação da DPE-AM.	Unid.	800
49	CADERNO DE ANOTAÇÕES (Maoleskine): Tamanho: 13,7x21,0cm; Material: capa dura imitando couro sintético, na cor branca ou preta. Impressão: serigrafia, frente e verso, duas cores. Acabamento: Fechamento com elástico colorido, bolso interior, aprox. 60 folhas e porta caneta de elástico. Layout: a cargo do fornecedor, conforme orientação gráfica e aprovação da DPEAM.	Unid.	800



50	BLOCO DE ANOTAÇÕES A: Material: capa dura em material ecológico. Impressão: digital 4x0 CMYK. Tamanho: 14,9x17,9cm; Acabamento: Encadernação wireo, folhas pautadas. Layout: a cargo do fornecedor, conforme orientação gráfica e aprovação da DPEAM.	Unid.	800
51	BLOCO DE ANOTAÇÕES B: Material: Papel offset 75g. Impressão: digital 3x0 CMYK. Tamanho: 15x20cm; Acabamento: bloco com 20 folhas. Layout: a cargo do fornecedor, conforme orientação gráfica e aprovação da DPE-AM.	Unid.	800
52	CREDENCIAL PARA EVENTOS: Material: Papel offset 150g. Impressão: digital 4x0 CMYK. Tamanho: 8,5x12cm; Acabamento: dois furos p/ cordão roliço branco. Layout: a cargo do fornecedor, conforme orientação gráfica e aprovação da DPE-AM.	Unid.	1200
53	CANECA PERSONALIZADA: Material: caneca de porcelana. Impressão: gravação de decalcomania com cura em forno. Capacidade: 300ml; Acabamento: embalagem com plástico bolha. Layout: a cargo do fornecedor, conforme orientação gráfica e aprovação da DPE-AM.	Unid.	800
54	ECOBAG: Material: lona de algodão 100% natural. Impressão: serigrafia, somente frente. Tamanho: 30x35cm; Acabamento: alça de ombro em lona de algodão 100% natural, costura travetada nas alças, acabamento interno em costura tipo overloque. Layout: a cargo do fornecedor, conforme orientação gráfica e aprovação da DPE-AM.	Unid.	800
55	LÁPIS: Material: Madeira resinado branco, azul, verde ou preto. Impressão: serigrafia, metade da superfície. Tamanho: 0,7x18,9cm; Acabamento: Com borracha, grau de dureza HB. Layout: a cargo do fornecedor, conforme orientação gráfica e aprovação da DPE-AM.	Unid.	1200
56	CHAVEIRO: Material: Metal. Impressão: gravação a laser. Tamanho: 3,2x7,7cm; Acabamento: caixa individual para embalagem. Layout: a cargo do fornecedor, conforme orientação gráfica e aprovação da DPE-AM.	Unid.	600
57	BOTOOM PERSONALIZADO: Material: Alumínio. Impressão: digital 4X0. Tamanho: 4,5x4,5cm; Acabamento: com alfinete. Layout: a cargo do fornecedor, conforme orientação gráfica e aprovação da DPE-AM.	Unid.	800
58	CALENDÁRIO DE MESA: Material: base em papel couché fosco 300g, miolo de 14 páginas em papel couché fosco 150g. Impressão: digital 4X4. Acabamento: vinco na base e miolo com encadernação wire-o branco. Tamanho: Base 19,5x14,1cm / Miolo 19,5 x 10,8cm; Layout: a cargo do fornecedor, conforme orientação gráfica e aprovação da DPEAM.	Unid.	3200
59	MARCADOR DE LIVRO: Material: Papel offset 240g. Impressão: Digital 4x0. Tamanho: 5x22,5cm; Acabamento: Refile. Layout: a cargo do fornecedor, conforme orientação gráfica e aprovação da DPEAM.	Unid.	1200

LOTE 4 – PADRONIZAÇÃO INSTITUCIONAL DA MARCA

ITEM	DESCRIÇÃO	UNID.	QTDE.
60	FARDAMENTO - CAMISA POLO: Material: camisa tipo polo, 100% algodão. Cores: branca e preta. Impressão: gravação em bordado digital, frente e verso. Acabamento: golas e bainhas das mangas a critério da DPEAM. Tamanhos: 14, 16, P, M, G e GG (XG); Layout: a cargo do fornecedor, conforme orientação gráfica e aprovação da DPE-AM. Variação de mais ou menos 5%.	Unid.	1200
61	CRACHÁ INSTITUCIONAL: Material: PVC 75mm. Impressão: digital 4x4, frente e verso. Acabamento: furo ovóide para cordão. Layout: a cargo do fornecedor, conforme orientação gráfica e aprovação da DPE-AM. Cordão Material: Poliéster acetinado. Impressão: digital 4x4, frente e verso. Acabamento: 1 argola e 1 fecho tipo jacaré. Layout: a cargo do fornecedor, conforme orientação gráfica e aprovação da DPE-AM.	Unid.	1200



62	CORDÃO PARA CRACHÁ: Material: Poliéster acetinado. Impressão: digital 4x4, frente e verso. Acabamento: 1 argola e 1 fecho tipo jacaré. Tamanho: 1,5x40cm; Layout: a cargo do fornecedor, conforme orientação gráfica e aprovação da DPE-AM.	Unid.	1200
63	CARPETE PERSONALIZADO: Material: Filamento de vinil sintético, cor a critério da DPEAM. Impressão: vulcanização, cor a critério da DPEAM. Acabamento: extremidades afinadas. Tamanho: 90x60cm; Layout: a cargo do fornecedor, conforme orientação gráfica e aprovação da DPE-AM. Com instalação inclusa.	Unid.	800
64	CARTÃO DE VISITA (A): Material: 400g Offwhite. Impressão: digital. Cores: CMYK, Pantone 2271U e Pantone 2182C. Acabamento: carimbo letterpress e refile. Tamanho: 9x5cm; Layout: a cargo do fornecedor, conforme orientação gráfica e aprovação da DPE-AM.	Unid.	800
65	CARTÃO DE VISITA (B): Material: Papel couché 250g. Impressão: Digital 4x4. Acabamento: refile, laminação fosca e verniz UV localizado. Tamanho: 9X5cm (formato semicircular); Layout: a cargo do fornecedor, conforme orientação gráfica e aprovação da DPE-AM.	Unid.	1200

LOTE 5 – EDITORIAL

ITEM	DESCRIÇÃO	UNID.	QTDE.
66	REVISTA (18 Páginas): Material Capa: papel couché brilho 90 gr/m². Material Miolo: papel couché brilho 90 gr/m². Impressão: capa digital 4X0 / miolo digital 4x4. Acabamento: grampeado, refile. Layout: a cargo do fornecedor, conforme orientação gráfica e aprovação da DPEAM. Tamanho: 29,7x42cm; Variação de mais ou menos 1%.	Unid.	1500
67	REVISTA (28 Páginas): Material Capa: papel couché brilho 90 gr/m². Material Miolo: papel couché brilho 90 gr/m². Impressão: capa digital 4X0 / miolo digital 4x4. Acabamento: grampeado, refile. Layout: a cargo do fornecedor, conforme orientação gráfica e aprovação da DPEAM. Tamanho: 29,7x42cm; Variação de mais ou menos 1%.	Unid.	1500
68	REVISTA (38 Páginas): Material Capa: papel couché brilho 90 gr/m², Material Miolo: papel couché brilho 90 gr/m². Impressão: capa digital 4X0, Pantone 2271U e Pantone 2182C / miolo digital 4x4. Acabamento: grampeado, refile. Layout: a cargo do fornecedor, conforme orientação gráfica e aprovação da DPEAM. Tamanho: 29,7x42cm; Variação de mais ou menos 1%.	Unid.	1500
69	CARTILHA (48 Páginas): Material Capa: papel couché fosco 150 gr/m². Material Miolo: papel couché fosco 90 gr/m². Impressão: capa digital 4X0, Pantone 2271U e Pantone 2182C / miolo digital 4x4. Acabamento: grampeado, refile. Layout: a cargo do fornecedor, conforme orientação gráfica e aprovação da DPEAM. Tamanho: 15x21cm; Variação de mais ou menos 1%.	Unid.	1300
70	CARTILHA (78 páginas): Material Capa: papel couché fosco 150 gr/m². Material Miolo: papel couché fosco 90 gr/m². Impressão: capa digital 4X0, Pantone 2271U e Pantone 2182C / miolo digital 4x4. Acabamento: grampeado, refile. Layout: a cargo do fornecedor, conforme orientação gráfica e aprovação da DPEAM. Tamanho: 15x21cm; Variação de mais ou menos 1%.	Unid.	1000
71	CARTILHA (98 Páginas): Material Capa: papel couché fosco 150 gr/m². Material Miolo: papel couché fosco 90 gr/m². Impressão: capa digital 4X0 / miolo digital 4x4. Acabamento: grampeado, refile. Layout: a cargo do fornecedor, conforme orientação gráfica e aprovação da DPEAM. Tamaho: 15x21cm; Variação de mais ou menos 1%.	Unid.	1000
72	CARTILHA (118 páginas): Material Capa: papel couché fosco 150 gr/m². Material Miolo: papel couché fosco 90 gr/m². Impressão: capa digital 4X0 / miolo digital 4x4. Acabamento: grampeado, refile. Layout: a cargo do fornecedor, conforme orientação gráfica e aprovação da DPEAM. Tamanho: 15x21cm; Variação de mais ou menos 1%.	Unid.	1000



73	LIVRO A (78 Páginas): Material Capa: papel cartão supremo 300 gr/m ² . Material Miolo: papel couchê fosco 90 gr/m ² . Impressão: capa digital 4X0 / miolo digital 4x4. Acabamento: brochura, laminação fosca e verniz localizado. Layout: a cargo do fornecedor, conforme orientação gráfica e aprovação da DPE-AM. Tamanho: 27x24cm quadrado; Variação de mais ou menos 1%.	Unid.	1300
74	LIVRO B (98 Páginas): Material Capa: papel cartão supremo 300 gr/m ² . Material Miolo: papel couchê fosco 90 gr/m ² . Impressão: capa digital 4X0 Pantone 2271U e Pantone 2182C / miolo digital 4x4. Acabamento: brochura, laminação fosca e verniz localizado. Layout: a cargo do fornecedor, conforme orientação gráfica e aprovação da DPE-AM. Tamanho: 27x24cm quadrado; Variação de mais ou menos 1%.	Unid.	1000
75	LIVRO C (118 Páginas): Material Capa: papel cartão supremo 300 gr/m ² . Material Miolo: papel couchê fosco 90 gr/m ² . Impressão: capa digital 4X0 Pantone 2271U e Pantone 2182C / miolo digital 4x4. Acabamento: brochura, laminação fosca e verniz localizado. Layout: a cargo do fornecedor, conforme orientação gráfica e aprovação da DPE-AM. Tamanho; 27x24cm Quadrado; Variação de mais ou menos 1%.	Unid.	1000
76	LIVRO D (78 Páginas): Material Capa: papel cartão supremo 300 gr/m ² . Material Miolo: papel couchê fosco 90 gr/m ² . Impressão: capa digital 4X0 / miolo digital 4x4. Acabamento: brochura, laminação fosca e verniz localizado. Layout: a cargo do fornecedor, conforme orientação gráfica e aprovação da DPE-AM. Tamanho; 31x24cm Horizontal; Variação de mais ou menos 1%.	Unid.	1300
77	LIVRO E (98 Páginas): Material Capa: papel cartão supremo 300 gr/m ² . Material Miolo: papel couchê fosco 90 gr/m ² . Impressão: capa digital 4X0 / miolo digital 4x4. Acabamento: brochura, laminação fosca e verniz localizado. Layout: a cargo do fornecedor, conforme orientação gráfica e aprovação da DPE-AM. Tamanho; 31x24cm Horizontal; Variação de mais ou menos 1%.	Unid.	1000
78	LIVRO F (118 Páginas): Material Capa: papel cartão supremo 300 gr/m ² . Material Miolo: papel couchê fosco 90 gr/m ² . Impressão: capa digital 4X0, Pantone 2271U e Pantone 2182C / miolo digital 4x4. Acabamento: brochura, laminação fosca e verniz localizado. Layout: a cargo do fornecedor, conforme orientação gráfica e aprovação da DPE-AM. Tamanho; 31x24cm Horizontal; Variação de mais ou menos 1%.	Unid.	1000
79	LIVRO G (48 Páginas): Material Capa: papel cartão 180 gr/m ² . Material Miolo: papel couchê fosco 90 gr/m ² . Impressão: capa digital 4X0 / miolo digital 4x4. Acabamento: brochura, laminação fosca e verniz localizado. Layout: a cargo do fornecedor, conforme orientação gráfica e aprovação da DPE-AM. Tamanho: 21,5x30cm Vertical; Variação de mais ou menos 1%.	Unid.	1300
80	LIVRO H (78 Páginas): Material Capa: papel cartão 180 gr/m ² . Material Miolo: papel couchê fosco 90 gr/m ² . Impressão: capa digital 4X0, Pantone 2271U e Pantone 2182C / miolo digital 4x4. Acabamento: brochura, laminação fosca e verniz localizado. Layout: a cargo do fornecedor, conforme orientação gráfica e aprovação da DPE-AM. Tamanho: 21,5x30cm Vertical; Variação de mais ou menos 1%.	Unid.	1300
81	LIVRO I (118 Páginas): Material Capa: papel cartão 180 gr/m ² . Material Miolo: papel couchê fosco 90 gr/m ² . Impressão: capa digital 4X0, Pantone 2271U e Pantone 2182C / miolo digital 4x4. Acabamento: brochura, laminação fosca e verniz localizado. Layout: a cargo do fornecedor, conforme orientação gráfica e aprovação da DPE-AM. Tamanho: 21,5x30cm Vertical; Variação de mais ou menos 1%.	Unid.	1000

Manaus – AM, 26 / 10 / 2020

Fiorencio Mesquita da Silva
Diretor Adjunto de Comunicação

Paulo Roberto Maciel do Nascimento
Auxiliar Técnico DPE-1



Ministério do Meio Ambiente
Instituto Brasileiro do Meio Ambiente e dos Recursos Naturais Renováveis



CADASTRO TÉCNICO FEDERAL
CONSULTA PÚBLICA A CERTIFICADO DE REGULARIDADE - CR

Registro n.º: Data da consulta: CR emitido em: CR válido até:

Dados básicos

CNPJ:
Razão social:
Nome fantasia:
Data de abertura:

Endereço

Logradouro: Complemento:
N.º: Município:
Bairro: UF:
CEP:

Cadastro Técnico Federal de Atividades Potencialmente Poluidoras e Utilizadoras de Recursos Ambientais – CTF/APP

Categoria	Detalhe
8 - Indústria de Papel e Celulose	3 - Fabricação de artefatos de papel, papelão, cartolina, cartão e fibra prensada

Conforme dados disponíveis na presente data, a pessoa jurídica acima possui Certificado de Regularidade em conformidade com as obrigações cadastrais e de prestação de informações ambientais sobre as atividades desenvolvidas sob controle e fiscalização do Ibama, por meio do CTF/APP.

O certificado de regularidade emitido pelo CTF/APP não desobriga a pessoa inscrita de obter licenças, autorizações, permissões, concessões, alvarás e demais documentos exigíveis por instituições federais, estaduais, distritais ou municipais para o exercício de suas atividades.

O Certificado de Regularidade do CTF/APP não habilita o transporte e produtos e subprodutos florestais e faunísticos.

[Fechar](#)

DECLARAÇÃO DE SUSTENTABILIDADE AMBIENTAL

M E T Indústria Comercio e Serviços Gráficos Ltda, CNPJ/MF n.º 04.435.196/0001-06, sediada Rua Japura nº 1453 – Terreo – Praça 14 de Janeiro CEP nº 69020180 por intermédio de seu representante legal, o Sr, Amauri S. Raulino, portador da Carteira de Identidade nº 0647056-4 e do CPF nº 273.908.882-53, para fins do disposto no Edital Pregão Eletrônico N º 65/2022 e em atendimento a Instrução Normativa/STLI/MP nº 01/2010 de 19/01/2010, DECLARA, sob pena da Lei, em especial o art. 229 do Código Penal Brasileiro, que:

- a) Está ciente de sua responsabilidade ambiental e se compromete em adotar práticas ecologicamente corretas, realizando as seguintes ações:
 - a.1). Descartar o material utilizado, fazendo a separação dos resíduos recicláveis, tendo o cuidado necessário com o acondicionamento dos materiais tóxicos, de modo a evitar a evaporação de produtos tóxicos no meio ambiente;
 - a.2). Destinar os materiais recicláveis às cooperativas e associações dos catadores incentivando a prática da reciclagem e a proteção do meio ambiente;
 - a.3). Atende aos critérios de qualidade ambiental e sustentabilidade socioambiental, respeitando as normas de proteção do meio ambiente, em conformidade com a IN 01/2010-SLTI, o Decreto 7746/12 e a Lei 12.305/10 – Política Nacional de Resíduos Sólidos
- b) Reconhece sua responsabilidade com o meio ambiente, adotando todas as medidas necessárias para evitar, atenuar ou reparar os impactos resultantes desta atividade, mantendo-se disponível à fiscalização pelos órgãos responsáveis;
- c) Está plenamente ciente do teor e da extensão desta DECLARAÇÃO e que detém plenos poderes e informações para firmá-la.

Por ser expressão da verdade, firmamos presente



CARLOS ALBERTO MARINHO JUNIOR
CPF: 413.893.872-01
Sócio Proprietário

Manaus 22 de setembro de 2022.

04.435.196/0001-06
M. E. T. INDÚSTRIA COMÉRCIO
E SERVIÇOS GRÁFICOS LTDA
Rua Japurá, 1453 - Térreo
Praça 14 de Janeiro - CEP 69.020-180
MANAUS - AM

DECLARAÇÕES

M E T Indústria Comercio e Serviços Gráficos Ltda, CNPJ/MF n.º 04.435.196/0001-06, sediada Rua Japurá nº 1453 – Térreo – Praça 14 de Janeiro CEP nº 69020180 por intermédio de seu representante legal, e para fins do disposto no Edital Pregão Eletrônico N º 65/2022. DECLARA, sob pena da Lei, que:

Cumpre os requisitos estabelecidos no Art. 3º da Lei Complementar nº 123, de 14 de dezembro de 2006, alterada pela Lei nº 11.488, de 15 de junho de 2007, em seu Art. 34, que esta Empresa está apta a usufruir do tratamento favorecido estabelecido nos artigos 42 ao 49 da referida Lei Complementar.

Está ciente e concorda com todas as condições previstas no edital e seus anexos, bem como que cumpre plenamente os requisitos de habilitação definidos no instrumento convocatório.

Para fins do inciso XXXIII do artigo 7º da Constituição Federal, com redação dada pela Emenda Constitucional nº 20/98, que não emprega menores de dezoito anos em trabalho noturno, perigoso ou insalubre e de que qualquer trabalho a menores de 16 anos.

Conforme disposto no Edital da presente licitação que dispõem por ocasião da futura contratação das instalações, do aparelhamento e do pessoal técnico habilitados e disponíveis para a realização do objeto da licitação.

Até a presente data inexistem fatos impeditivos para a sua habilitação no presente processo licitatório, ciente da obrigatoriedade de declarar ocorrências posteriores.

Não possui, em nossa cadeia produtiva, empregados executando trabalho degradante ou forçado, observando o disposto nos incisos III e IV do art. 1º e no inciso III do art. 5º da Constituição Federal.

Os serviços são prestados por empresa que comprove cumprimento de reserva de cargos prevista em lei para pessoa com deficiência ou para reabilitado da Previdência Social e que atendam às regras de acessibilidade previstas na legislação, conforme disposto no art. 93 da Lei nº 8.213, de 24 de julho de 1991.

Por ser expressão da verdade, firmamos presente



CARLOS ALBERTO MARTINHO JUNIOR
CPF nº 13.893.872-91
Sócio Proprietário

Manaus 22 de setembro de 2022.

04.435.196/0001-06
M. E. T. INDÚSTRIA COMÉRCIO
E SERVIÇOS GRÁFICOS LTDA
Rua Japurá, 1453 - Térreo
Praça 14 de Janeiro - CEP 69.020-180
MANAUS - AM

DECLARAÇÃO DE ELABORAÇÃO INDEPENDENTE DE PROPOSTA

Eu, Carlos Alberto Martinho Junior, como representante devidamente constituído de M E T INDÚSTRIA COMERCIO E SERVICOS GRAFICOS LTDA ME doravante denominado Licitante, para fins do disposto no item do Edital Pregão Eletrônico 65/2022, declara, sob as penas da lei, em especial o art. 299 do Código Penal Brasileiro, que:

- a) A proposta anexa foi elaborada de maneira independente pela M E T Indústria Comercio e Serviços Gráficos Ltda], e que o conteúdo da proposta anexa não foi, no todo ou em parte, direta ou indiretamente, informado, discutido ou recebido por outro participante potencial ou de fato do Pregão Eletrônico SRP 65/2022, por qualquer meio ou por qualquer pessoa;
- b) A intenção de apresentar a proposta anexa não foi informada, discutido ou recebido de qualquer outro participante potencial ou de fato do Pregão Eletrônico SRP 65/2022, por qualquer meio ou por qualquer pessoa;
- c) Que não tentou, por qualquer meio ou por qualquer pessoa, influir na decisão de qualquer outro participante potencial ou de fato do Pregão Eletrônico SRP 65/2022, quanto a participar ou não da referida licitação;
- d) Que o conteúdo da proposta anexa não será, no todo ou em parte, direta ou indiretamente, comunicado ou discutido com qualquer outro participante potencial ou de fato do Pregão Eletrônico SRP 65/2022, antes da adjudicação do objeto da referida licitação;
- e) Que o conteúdo da proposta anexa não foi, no todo ou em parte, direta ou indiretamente, informado, discutido ou recebido de qualquer integrante do TRIBUNAL DE JUSTIÇA DO ESTADO DO AMAZONAS, antes da abertura oficial das propostas; e
- f) Que está plenamente ciente do teor e da extensão desta declaração e que detém plenos poderes e informações para firmá-la.

Por ser expressão da verdade, firmamos presente



CARLOS ALBERTO MARTINHO JUNIOR
CPF 413.893.872-01
Sócio Proprietário

Manaus 22 de setembro de 2022.

04.435.196/0001-06
M. E. T. INDÚSTRIA COMÉRCIO
E SERVIÇOS GRÁFICOS LTDA
Rua Japurá, 1453 - Térreo
Praça 14 de Janeiro - CEP 69.020-180
MANAUS - AM

**DECLARAÇÃO DE CIÊNCIA SOBRE LEIS ANTICORRUPÇÃO, CONDIÇÕES DE TRABALHO
E CÓDIGO DE CONDUTA.**

A empresa M E T Indústria Comercio e Serviços Gráficos Ltda inscrita no CNPJ sob o nº 04.435.196/0001-06, por intermédio de seu representante legal, Sr. Carlos Alberto Martinho Junior, portador da Carteira de Identidade n.º 092727104 e do CPF n.º 413.893.872-91, em atendimento ao presente Edital, declara:

a) Ter conhecimento e ciência das normas e leis anticorrupção existentes no Brasil, em especial a Lei nº 12.846/2013 e a Lei nº 8.429/1992 e se compromete a cumpri-las por seus sócios ou dirigentes, bem como exigir o seu cumprimento pelos colaboradores e terceiros por ela contratados.

a.1.) Que adota políticas e procedimentos visando assegurar o cumprimento da Legislação Anticorrupção, devendo disponibilizar tais políticas e procedimentos., sempre que solicitado.

b) Observar as seguintes condutas: i) não exploração de mão de obra infantil; ii) não exploração de qualquer forma de trabalho forçado ou análogo à condição de escravo; iii) não tolerar quaisquer práticas que importem em discriminação de raça ou gênero. b.1.) DECLARA, que atende o inciso XXXIII do artigo 7º da Constituição Federal e não emprega em trabalho noturno, perigoso ou insalubre menores de dezoito anos e que não emprega em qualquer trabalho menores de dezesseis anos, salvo na condição de aprendiz, a partir de quatorze anos.

c) Ciência e compromisso de adesão às diretrizes e recomendações estabelecidas no Código de Ética e Conduta. Declara, ainda, o cumprimento do referido código por seus sócios ou dirigentes, bem como exigir a sua observância por seus colaboradores e terceiros contratados.

Sem mais para o momento, subscrevemo-nos.



CARLOS ALBERTO MARTINHO JUNIOR
CPF 413.893.872-91
Sócio Proprietário

Manaus 22 de setembro de 2022.

04.435.196/0001-06
M. E. T. INDÚSTRIA COMÉRCIO
E SERVIÇOS GRÁFICOS LTDA
Rua Japurá, 1453 - Térreo
Praça 14 de Janeiro - CEP 69.020-180
MANAUS - AM

DECLARAÇÃO DE VÍNCULO PARENTAL COM SERVIDOR PÚBLICO DO
JUDICIÁRIO NA COMPOSIÇÃO DO QUADRO SOCIETÁRIO DA EMPRESA (Art.
2º, VI da Resolução nº 07/2005-CNJ)

A empresa M E T Indústria Comercio e Serviços Gráficos Ltda inscrita no CNPJ sob o nº 04.435.196/0001-06, por intermédio de seu representante legal, Sr. Carlos Alberto Martinho Junior, portador da Carteira de Identidade n.º 092727104 e do CPF n.º 413.893.872-91, em atendimento ao presente Edital. DECLARA, que NÃO POSSUI em nosso quadro societário cônjuge, companheiro ou parente em linha reta, colateral ou por afinidade até o terceiro grau, inclusive, dos magistrados ocupantes de cargos de direção ou no exercício de funções administrativas, assim como de servidores ocupantes de cargos de direção, chefia e assessoramento vinculados direta ou indiretamente às unidades situadas na linha hierárquica da área encarregada da licitação.

Sem mais para o momento, subscrevemo-nos.



CARLOS ALBERTO MARTINHO JUNIOR
CPF 413.893.872-91
Sócio Proprietário

Manaus 22 de setembro de 2022.

04.435.196/0001-06
M. E. T. INDÚSTRIA COMÉRCIO
E SERVIÇOS GRÁFICOS LTDA
Rua Japurá, 1453 - Térreo
Praça 14 de Janeiro - CEP 69.020-180
MANAUS - AM



PODER JUDICIÁRIO
TRIBUNAL DE JUSTIÇA DO ESTADO DO AMAZONAS
Comarca de Manaus

CERTIDÃO ESTADUAL DE DISTRIBUIÇÃO
FALÊNCIA E RECUPERAÇÃO DE CRÉDITO

CERTIDÃO Nº: 006335856

FOLHA: 1/1

A autenticidade desta certidão poderá ser confirmada pela internet no site do Tribunal de Justiça.

Pesquisando os registros de distribuição de feitos no sistema informatizado do Tribunal de Justiça do Estado do Amazonas, no período de 20 anos anteriores a data de 19/09/2022, Certifico NADA CONSTAR em nome de:

M E T INDUSTRIA, COMERCIO E SERVICOS GRAFICOS LTDA, vinculado ao CNPJ: 04.435.196/0001-06. *****

Certidão expedida gratuitamente pela internet, com validade de 30 dias.

Manaus, terça-feira, 20 de setembro de 2022.

PEDIDO Nº:

0006335856

