



RAZÃO SOCIAL: ACARVE COMERCIO E LICITAÇÕES EIRELI EPP

CNPJ: 35.764.167/0001-03

I.E.: 128.257.823.115

ENDEREÇO: Rua Tenente Américo Moretti Nr 557

Bairro: Vila Santa Catarina, São Paulo-SP, CEP 04372-062.

Fone: (11) 5678-7500 / 5677-0425

Cel.: (11) 9 9010-8892 (WhatsApp)

E-mail: acarve.licita@outlook.com

A empresa acima qualificada vem pelo presente apresentar proposta dos produtos ofertados no certame em referência para devida análise com aceitação ou recusa, reforçando os procedimentos efetuados anteriores à fase de lances, conforme disposto nos parágrafos 2 e 3 do art. 22 do decreto 5450 de 31/05/2005, bem como o caput do artigo 23 do mesmo decreto e inciso IV do art. 11:

AO

Tribunal de Justiça do Estado do Amazonas

Ref Pregão: 37/2021

UASG: 925866

ITEM	QTDE	PRODUTO	MARCA / MODELO	VR UNIT	VR TOTAL
02	10	Refrigerador duplex Detalhamento do Item: - Capacidade total: 334±5 litros; -Do tipo "frost free"; - Prateleiras com altura regulável; -Controle de temperatura; -Tensão: 110 v; -Nível A de consumo de energia; -Cor branca. Garantia de 12 meses <i>Demais características conforme catálogo anexo! Não incluso Montagem/Instalação!</i>	CONSUL CRM39 110V	R\$ 2.876,50	R\$ 28.765,00

OBS: ESTAMOS OFERTANDO PRODUTO DE ACORDO COM O ENTENDIMENTO QUE TIVEMOS APÓS LEITURA DAS ESPECIFICAÇÕES CONSTANTES NO EDITAL. FAVOR, ENVIAR AO RESPONSÁVEL TÉCNICO PARA ANÁLISE.

VALOR TOTAL DOS ITENS **R\$ 28.765,00**

VALOR TOTAL: (VINTE E NOVE MIL SETECENTOS E SESSENTA E CINCO REAIS)

Validade da Proposta: 60 dias

Garantia do Produto: 12 meses

Prazo de entrega: 30 dias

Pagamento: 30 dias

Local de Entrega: 21. DO PRAZO E LOCAL DE ENTREGA 21.1. O prazo máximo para entrega do material será de 30 (trinta) dias, contados a partir do recebimento do pedido pela contratada. 21.1.1. O prazo de entrega estabelecido no item anterior poderá ser prorrogado desde que devidamente justificado pela empresa contratada. 21.1.2. A justificativa de que trata o subitem anterior deverá ser enviada ao TJAM antes do encerramento do prazo de entrega e será objeto de análise e decisão pelo TJAM.

21.2. O material deverá ser entregue e executado no local indicado pela Divisão de Patrimônio e Material, localizado no térreo do Fórum Ministro Henoch Reis, na Av. Paraíba, s/n., São Francisco, **Manaus/AM**, CEP 69079-265; telefones para contato: (92) 3303 5235/5020/5233.

BANCO DO BRASIL (001)

AG: 7005-X

C/C: 20.162-6

Declaramos que estamos de pleno acordo com todas as condições estabelecidas no Edital e seus Anexos, bem como aceitamos todas as obrigações e responsabilidades especificadas no Termo de Referência.

Declaramos que nos preços cotados estão incluídas todas as despesas que, direta ou indiretamente, fazem parte do presente objeto, tais como gastos da empresa com suporte técnico e administrativo, impostos, seguros, taxas, ou quaisquer outros que possam incidir sobre gastos da empresa, sem quaisquer acréscimos em virtude de expectativa inflacionária e deduzidos os descontos eventualmente concedidos.



Caso nos seja adjudicado o objeto da licitação, comprometemos a assinar o Contrato no prazo determinado no documento de convocação, e para esse fim fornecemos os seguintes dados:

RAZÃO SOCIAL: ACARVE COMERCIO E LICITAÇÕES EIRELI EPP

CNPJ: 35.764.167/0001-03

I.E.: 128.257.823.115

ENDEREÇO: Rua Tenente Américo Moretti Nr 557

Bairro: Vila Santa Catarina, São Paulo-SP, CEP 04372-062.

Fone: (11) 5678-7500 / 5677-0425

E-mail: acarve.licita@outlook.com

BANCO DO BRASIL (001)

AG: 7005-X

C/C: 20.162-6

Dados do Representante Legal da Empresa para assinatura do Contrato:

Nome: Antônio Carvalho Lendengue

ENDEREÇO: Rua Tenente Américo Moretti Nr 557

Bairro: Vila Santa Catarina, São Paulo-SP, CEP 04372-062.

Fone: (11) 5678-7500 / 5677-0425

E-mail: acarve.licita@outlook.com

CPF/MF: 841.947.078-34 Cargo/Função: Sócio Proprietário

RG nº: 10.675.887-1 Expedido por: SSP

Naturalidade: Granja-CE Nacionalidade: Brasileiro

São Paulo, 30 de Agosto de 2021.

ANTONIO CARVALHO LENDENGUE
SÓCIO PROPRIETÁRIO

CPF 841.947.078-34

RG 10.675.887-1

Consul Guia Rápido

Como funciona seu produto

Comece por aqui. Se você quer tirar o máximo proveito da tecnologia contida neste produto, leia o **Guia Rápido** por completo.

Refrigerador CRM39/CRM43



Frost Free

Seu refrigerador usa o sistema **Frost Free**, que torna desnecessário fazer o degelo, pois o mesmo ocorre naturalmente.

Características Gerais



CRM39



CRM43

- 1 - Compartimento Congelamento Rápido (CRM43)
- 2 - Compartimento Freezer (CRM39)
- 3 - Prateleira Freezer com suporte para formas de gelo
- 4 - Formas de Gelo
- 5 - Controle de Circulação de Ar
- 6 - Controle Eletrônico **Externo** com iluminação a LED (CRM43)
- 7 - Controle Eletrônico **Interno** com iluminação a LED (CRM39)
- 8 - Compartimento Extra Frio
- 9 - Sensor de Temperatura

- 10 - Prateleiras com Altura Flex
- 11 - Bandeja Deslizante (CRM43)
- 12 - Prateleira Dobrável (CRM43)
- 13 - Tampa Gaveta de Legumes
- 14 - Gaveta de Legumes
- 15 - Separador de Legumes (CRM43)
- 16 - Pés Estabilizadores
- 17 - Prateleiras de Porta Freezer
- 18 - Cestos Porta Ovos (CRM43)
- 19 - Prateleiras Multiuso
- 20 - Separador de Garrafas
- 21 - Prateleira Garrafas

INFORMAÇÃO AMBIENTAL

Este produto utiliza gás isolante e gás refrigerante que não atacam a camada de ozônio e têm potencial reduzido de efeito estufa. Estes gases são inflamáveis.

Usando o Refrigerador

Como operar o controle de temperatura

O controle de temperatura pode ser regulado para melhor atender as condições de conservação dos alimentos, conforme o grau de utilização de seu refrigerador.

A temperatura é ajustada pressionando o botão de controle até a posição desejada.

Modelo CRM39

Resfriamento

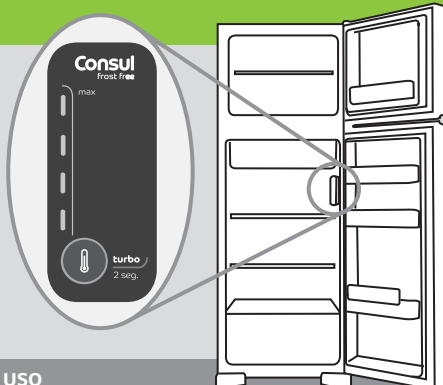
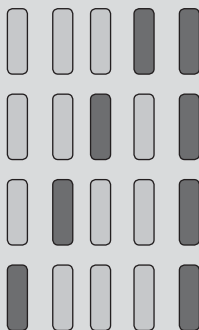

Situações de uso

Para uso intenso do refrigerador como festas ou resfriamento mais rápido dos alimentos.

Muitos alimentos no refrigerador, dias quentes e muitas aberturas de porta.

Condições normais de uso.

Poucos alimentos no refrigerador, dias frios e poucas aberturas de porta.

Modo Turbo 6 h



Mantenha pressionado o botão de controle de temperatura por 2 segundos para ativar a função e proporcionar um resfriamento acelerado do **refrigerador** e **freezer**. O **turbo** ficará ativo de 1 a 6 horas, até atingir a temperatura do nível selecionado.

Quando a função estiver ativa, as luzes do led ficarão alternando entre as posições no painel. Após o desligamento, a temperatura voltará automaticamente à posição em que estava anteriormente.

Modelo CRM43

Resfriamento



Situações de uso

Poucos alimentos no refrigerador, dias frios e poucas aberturas de porta.

Condições normais de uso.

Muitos alimentos no refrigerador, dias quentes e muitas aberturas de porta.

Para uso intenso do refrigerador como festas ou resfriamento mais rápido dos alimentos.

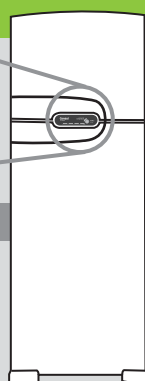

Modo Turbo 6 h



Mantenha pressionado o botão de controle de temperatura por 2 segundos para ativar a função e proporcionar um resfriamento acelerado do **refrigerador** e **freezer**. O **turbo** ficará ativo de 1 a 6 horas, até atingir a temperatura do nível selecionado. Quando a função estiver ativa, as luzes do led ficarão alternando entre as posições no painel. Após o desligamento, a temperatura voltará automaticamente à posição em que estava anteriormente.

Controle de circulação de ar

Este controle serve para regular a quantidade de ar frio que vai para o freezer e também para o refrigerador.

É um ajuste fino de temperatura e pode ser utilizado em situações específicas.

- Mantenha o botão na posição **Normal**. Esta é a condição normal de uso.
- **Freezer Max:** Utilize nesta posição quando quiser congelar rapidamente um alimento no freezer.



- **Refrigerador Max:** Utilize nesta posição quando quiser resfriar rapidamente os alimentos no refrigerador.

Importante

- Não deixe na posição **Freezer Max** por mais de 24 horas.
- Utilizando na posição **Refrigerador Max**, a parte de baixo de seu refrigerador ficará mais fria. Isto pode causar congelamento dos alimentos no refrigerador.

Nivelamento do refrigerador

Pés estabilizadores

Coloque o refrigerador no local escolhido.

Gire os pés estabilizadores até encostá-los no chão, travando e estabilizando o produto. Os pés estabilizadores possuem tamanhos diferentes para garantir maior estabilização do produto.



Importante

- Para facilitar o fechamento da porta do seu refrigerador, gire um pouco mais os pés estabilizadores inclinando levemente o produto para trás.
- Estabilizando o seu produto você também estará ajudando a diminuir os ruídos.

Componentes do Refrigerador

Sistema frost free

Ao armazenar alimentos, evite colocá-los próximos às saídas de ar, pois além de prejudicar o bom funcionamento do produto, pode causar o congelamento dos alimentos.

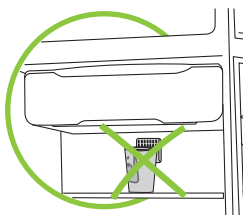

Compartimento congelamento rápido

somente modelo CRM43

- Permite um congelamento mais rápido dos alimentos e contribui para melhor aproveitamento e organização do espaço do freezer.
- Para remoção da tampa a fim de obter mais espaço, puxe a tampa na sua direção e incline-a até que um dos lados se solte. Para recolocá-la, posicione um lado de cada vez até que sinta o encaixe de ambos os lados.

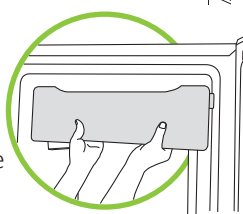
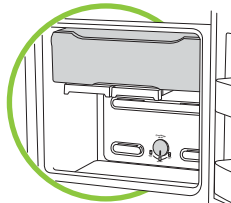

Compartimento freezer

- Ao armazenar alimentos no freezer, evite colocá-los próximo às saídas de ar. Isto prejudica o desempenho do produto.
- Ao armazenar alimentos no compartimento freezer, prepare pequenas porções, isto possibilitará um congelamento mais rápido e a utilização integral de cada porção.

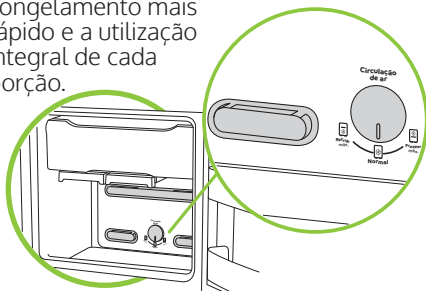

Compartimento extra frio

- Este compartimento opera em uma temperatura mais fria e estável dentro do refrigerador. Por esta característica, tem a propriedade de prolongar o tempo de conservação dos alimentos de consumo diário e resfriar mais

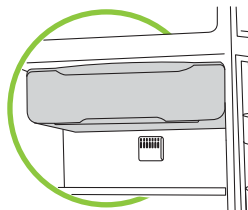

rápido as bebidas. Indicado para armazenar laticínios, frios, embutidos e carnes, no entanto, não congela os alimentos.

- Se for necessário retirá-lo, primeiro remova qualquer conteúdo armazenado no compartimento. Em seguida, abra a gaveta totalmente, puxando-a para frente, até que encoste no batente. Erga a parte frontal segurando-a com as duas mãos e puxe-a para frente cuidadosamente.
- Não é aconselhável remover a tampa basculante frontal do compartimento extra frio.

Bandeja deslizante

somente modelo CRM43

A bandeja deslizante permite que você ajuste a posição horizontal de acordo com as suas necessidades.

- Para movimentar, segure a bandeja e deslize-a para a posição que desejar.
- Para retirar, abra a bandeja até o final e incline suavemente para cima.

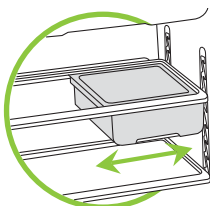

Prateleiras com altura flex

As prateleiras do refrigerador possuem posição ajustável.

Importante

Retire potes, garrafas de vidro e itens altos que possam virar de cima da prateleira, para movimentá-la com segurança.

Para movimentá-las:

- 1- Posicione as duas mãos embaixo da prateleira, segurando firmemente com o polegar.
- 2- Puxe a prateleira na sua direção para soltá-la dos trilhos e poder movimentá-la.
- 3- Movimente a prateleira acompanhando a posição dos trilhos verticais, visíveis no interior do refrigerador, até a posição desejada.

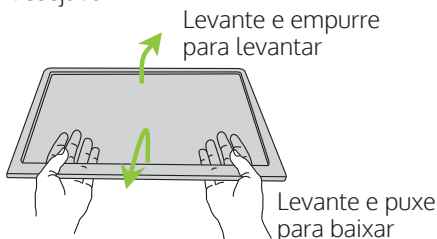

Para movimentar para baixo:

- 3a- Com a prateleira solta, movimente-a para baixo puxando levemente em sua direção e para baixo.

Para movimentar para cima:

- 3b- Com a prateleira solta, movimente-a para cima empurrando levemente a prateleira em direção ao refrigerador e para cima.

Para retirar as prateleiras com altura flex:

Importante

Retire **todos** os itens de cima da prateleira, ao retirá-la para limpeza.

- 1- Posicione as duas mãos embaixo da prateleira, segurando firmemente com o polegar.
- 2- Puxe a prateleira na sua direção para soltá-la.
- 3- Levante um dos lados da prateleira e incline-a, enquanto o outro lado fica parado, até que os pinos se soltem dos trilhos.
- 4- Puxe a prateleira na sua direção e retire-a de dentro do refrigerador.

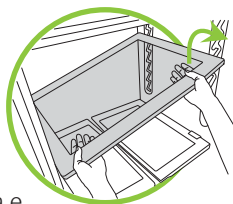

Obs.: Para limpeza, utilize apenas pano úmido e detergente neutro.

Para colocar as prateleiras com altura flex:

Importante

Cuidado com itens que já estão dentro do refrigerador ao colocar a prateleira novamente.

- 1- Posicione a prateleira inclinada dentro do refrigerador.
- 2- Encaixe-a dentro dos trilhos.
- 3- Posicione-a novamente em posição horizontal.
- 4- Verifique se a prateleira está bem fixada nos trilhos.

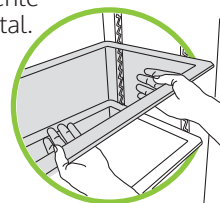
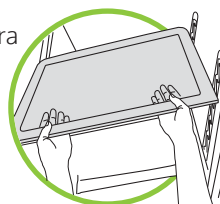

Prateleira dobrável

somente modelo CRM43

A prateleira dobrável permite maior flexibilidade na utilização do seu refrigerador.

Importante

Retire todos os itens de cima da prateleira dobrável, para movimentá-la.

1- Posicione a prateleira altura flex acima da prateleira dobrável a uma distância onde a prateleira dobrável não a atinja quando na posição vertical

2- Levante cada metade da prateleira dobrável até 90°, ela ficará fixa na vertical, devido ao sistema de trava.

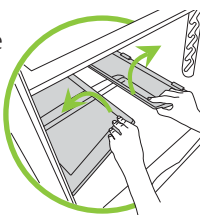

Para voltar a prateleira para sua configuração normal:

1- Verifique se não existem itens abaixo da prateleira que impeçam a sua movimentação.

2- Segurando firmemente, movimente a prateleira até que esteja novamente na posição horizontal.

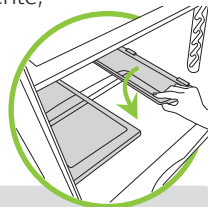

Importante

Para garantir uma melhor distribuição do fluxo de ar e funcionamento do produto, recomenda-se manter as prateleiras com Altura Flex o mais espaçadas possível.

CRM 43: Pateleiras na primeira e quinta posição dos trilhos, e com a prateleira dobrável na horizontal.

CRM 39: Pateleiras na primeira e quinta posição dos trilhos.

Parte traseira

Seu refrigerador possui um condensador (grade) na parte traseira que tem a função de trocar calor com o ambiente. Para garantir o bom funcionamento do produto, é importante que o condensador não seja obstruído de forma alguma, como por exemplo colocando roupas atrás do produto para secar.

Caso isso ocorra, a troca de calor será prejudicada e causará aumento no consumo de energia, e em casos extremos poderá ocasionar danos irreversíveis ao compressor.



Manutenção e Cuidados

⚠ ADVERTÊNCIA



Risco de Explosão

Use produtos de limpeza que não sejam inflamáveis.

Não seguir esta instrução pode trazer risco de vida, incêndio ou de explosão.

⚠ ADVERTÊNCIA



Risco de Choque Elétrico

Retire o plugue da tomada antes de efetuar qualquer manutenção ou limpeza do produto.

Recoloque todos os componentes antes de ligar o produto.

Não seguir estas instruções pode trazer risco de vida ou choque elétrico.

Bandeja de degelo

O acúmulo de água neste recipiente é normal. A água é proveniente do degelo automático que será evaporada lenta e naturalmente.

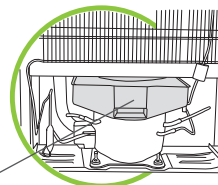

Esta peça não deve ser retirada.

Ruídos considerados normais

Ruído do sistema frost free

Ruído característico de água escorrendo. Ocorre quando o refrigerador está fazendo automaticamente o degelo.

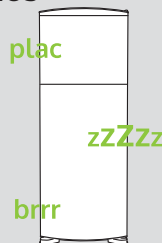

Ruído do sistema de ventilação

Ruído característico de ventilador, que mostra que o sistema frost free está em perfeito funcionamento.

Importante

O ventilador não fica ligado o tempo todo. Ao abrir a porta do freezer e o ventilador estiver em funcionamento o ruído será maior.

Para mais informações sobre tipos de ruídos, consulte o Manual do Produto.

Soluções de Pequenos Problemas

Antes de ligar para a **Rede de Serviços Consul**, faça uma verificação prévia, consultando a tabela a seguir:

Problema	Causa Provável	Solução
Refrigeração insuficiente	A circulação do ar está sendo dificultada.	Não obstrua as saídas de ar. Veja o item “Componentes do refrigerador” (Sistema frost free).
	Controle de temperatura na posição incorreta.	Ajuste-o, conforme o item “Usando o Refrigerador” (Como operar o controle de temperatura).

Para mais informações sobre soluções de pequenos problemas, consulte o Manual do Produto.

Características Técnicas

Modelo	CRM39	CRM43
Dimensões sem embalagem	(mm)	(mm)
Altura (com pés estabilizadores)	1695	1846
Largura	621	621
Largura com a porta aberta a 115°	901	901
Profundidade	714	731
Profundidade com a porta aberta a 90°	1223	1241
Capacidade bruta	(litros)	(litros)
Total	342	388
Capacidade de congelamento (a cada 24 horas) (kg)	3	4
Capacidade de armazenagem	(litros)	(litros)
Total	340	386
Refrigerador	268	294
Freezer	72	92
Peso máximo sobre componentes	(kg)	(kg)
Compartimento congelamento rápido	—	15
Prateleira freezer	15	15
Prateleira porta freezer (cada)	4	4
Compartimento extra frio	6	6
Prateleiras com altura flex (cada)	15	15
Bandeja deslizante	—	2
Prateleira dobrável	—	5
Tampa da gaveta de legumes	20	20
Gaveta de legumes	10	10
Prateleira multiuso (cada)	5	5
Prateleira garrafas	6	6
Peso sem embalagem (kg)	58,5	64,5

O fabricante se reserva no direito de modificar as características gerais, técnicas e estéticas de seus produtos sem aviso prévio.

Consul

www.consul.com.br

Para maiores dúvidas consulte o manual

*Imagens meramente ilustrativas