



Ano Base: 2021

|   |   |  |                      |                       |                       |                    |
|---|---|--|----------------------|-----------------------|-----------------------|--------------------|
| <b>Unidade Gestora</b><br>170032 Fundação de Hematologia e Hemoterapia do Estado de Rondônia  | <b>Número</b><br>2021NE000185   | <b>Data Referência</b><br>24/02/2021   |                      |                       |                       |                    |
| <b>Gestão</b><br>17032 Fundação de Hematologia e Hemoterapia do Estado de Rondônia  | <b>Processo</b><br>0052.012223/2021-47  | <b>Nota Empenho Original</b>   |                      |                       |                       |                    |
| <b>Evento</b><br>400013 RC09-Emissão de Empenho da Despesa Pré-Empenhada  | <b>Referência Legal</b><br>Lei 8666/93 art.24   | <b>Pré-Empenho</b><br>2021PE000020   |                      |                       |                       |                    |
| <b>Credor</b><br>34.756.502/0001-69 BRASMED COMÉRCIO DE MÁQUINAS E EQUIPAMENTOS LTDA  | <b>Modalidade Empenho</b><br>Global   | <b>Empenho Centralizado</b><br>Não   |                      |                       |                       |                    |
| <b>Endereço Credor</b>  | <b>Valor</b><br>61.739,20 (Sessenta e Um Mil Setecentos e Trinta e Nove Reais e Vinte Centavos) |  |                      |                       |                       |                    |
| <b>Grupo Programação Financeira</b><br>330 Outras Despesas Correntes - Material de Consumo  | <b>Tipo Prestação Contas</b>  | <b>Tipo Contrato</b><br>Outros   |                      |                       |                       |                    |
| <b>Modalidade Licitação</b><br>06 Dispensa de Licitação   | <b>Transação</b><br>0540 Nota Empenho   | <b>Obedece Ordem Cronológica</b><br>Sim  |                      |                       |                       |                    |
| <b>Complemento</b><br>170032 17032 1 Diversos   |   |  |                      |                       |                       |                    |
| <b>Unidade Gestora Nota Descentralização Crédito</b>  | <b>Nota Descentralização Crédito</b>  |  |                      |                       |                       |                    |
| <b>Gestão Nota Descentralização Crédito</b>   | <b>Contrato</b>   |  |                      |                       |                       |                    |
| <b>Histórico</b><br>Valor que se empenha para dar cobertura com a Aquisições de material de proteção individual -EPIs, essencial para combater o COVID-19 |   |  |                      |                       |                       |                    |
| <b>Entrega</b>  |   |  |                      |                       |                       |                    |
| <b>Data</b>   | <b>Prazo</b>  | <b>Limite</b>  |                      |                       |                       |                    |
| <b>Classificação Orçamentária</b>   |   |  |                      |                       |                       |                    |
| <b>Esfera</b><br>Seguridade   | <b>Unidade Orçamentária</b><br>17032  | <b>Programa Trabalho</b><br>10 302 2105 2145 214501  |                      |                       |                       |                    |
| <b>Função</b><br>10 Saúde   |   | <b>Subfunção</b><br>302 Assistência Hospitalar e Ambulatorial  |                      |                       |                       |                    |
| <b>Programa</b><br>2105 ATENÇÃO HEMOTERÁPICA E HEMATOLÓGICA   |   | <b>Ação</b><br>2145 ASSISTÊNCIA HEMOTERÁPICA E HEMATOLÓGICA  |                      |                       |                       |                    |
| <b>Subação</b><br>214501 ASSISTÊNCIA HEMOTERÁPICA E HEMATOLÓGICA  |   | <b>Fonte Recurso</b><br>0.2.09.214000 transferência fundo a fundo recurso governo federal bloco de custeio de acoes e serv pub saude |                      |                       |                       |                    |
| <b>Natureza Despesa</b><br>33.90.30.36 MATERIAL HOSPITALAR  |   |  |                      |                       |                       |                    |
| <b>Cronograma Desembolso</b>  |   |  |                      |                       |                       |                    |
| <b>Janeiro</b>  | <b>Fevereiro</b>  | <b>Março</b>   |                      |                       |                       |                    |
| <b>Abril</b>  | <b>Maió</b>   | <b>Junho</b>   |                      |                       |                       |                    |
| <b>Julho</b>  | <b>Agosto</b>   | <b>Setembro</b>  |                      |                       |                       |                    |
| <b>Outubro</b>  | <b>Novembro</b>   | <b>Dezembro</b>  |                      |                       |                       |                    |
| <b>Descrição Itens</b>  |   |  |                      |                       |                       |                    |
| <b>Item</b>   | <b>Cód. Material</b>  | <b>Qtd</b>   | <b>Especificação</b> | <b>Unidade Medida</b> | <b>Valor Unitário</b> | <b>Valor Total</b> |



Ano Base: 2021

|  |   |                                      |
|--|---|--------------------------------------|
| <b>Unidade Gestora</b><br>170032 Fundação de Hematologia e Hemoterapia do Estado de Rondônia | <b>Número</b><br>2021NE000185   | <b>Data Referência</b><br>24/02/2021 |
| <b>Gestão</b><br>17032 Fundação de Hematologia e Hemoterapia do Estado de Rondônia           | <b>Processo</b><br>0052.012223/2021-47  | <b>Nota Empenho Original</b>         |
| <b>Evento</b><br>400013 RC09-Emissão de Empenho da Despesa Pré-Empenhada                     | <b>Referência Legal</b><br>Lei 8666/93 art.24   | <b>Pré-Empenho</b><br>2021PE000020   |
| <b>Credor</b><br>34.756.502/0001-69 BRASMED COMÉRCIO DE MÁQUINAS E EQUIPAMENTOS LTDA         | <b>Modalidade Empenho</b><br>Global   | <b>Empenho Centralizado</b><br>Não   |
| <b>Endereço Credor</b>   | <b>Valor</b><br>61.739,20 (Sessenta e Um Mil Setecentos e Trinta e Nove Reais e Vinte Centavos) |                                      |

## Descrição Itens

| Item | Cód. Material | Qtd      | Especificação  | Unidade Medida | Valor Unitário | Valor Total |
|------|---------------|----------|--|----------------|----------------|-------------|
| 1    |               | 70,00    | LUVAS CIRÚRGICAS EM LÁTEX DE BORRACHA NATURAL, TAMANHO 7,0 - esterilizadas (óxido de etileno), superfície lisa, levemente pulverizada com pó bio-absorvível a base de amido de milho, de uso único e por procedimento, totalmente impermeável à água e a outros fluídos, anatômicas, com bainha ou outro dispositivo capaz de assegurar um ajuste ao braço do usuário, para utilização em cirurgias - MARCA LALA | PAR            | 2,40000        | 168,00      |
| 2    |               | 840,00   | Avental descartável, tamanho GG - com manga longa e punho de elástico, gola padre, fechado com botões de pressão, confeccionado em polipropileno (tecido não tecido) em gramatura 50, cor branca tamanho GG. Pacote com 10 unidades. - MARCA EPIS  | PACOTE         | 12,00000       | 10.080,00   |
| 3    |               | 1.520,00 | Avental descartável, tamanho G - com manga longa e punho de elástico, gola padre, fechado com botões de pressão, confeccionado em polipropileno (tecido não tecido) em gramatura 50, cor branca tamanho G. Pacote com 10 unidades. - MARCA EPIS  | PACOTE         | 12,00000       | 18.240,00   |
| 4    |               | 1.000,00 | Avental descartável, tamanho M - com manga longa e punho de elástico, gola padre, fechado com botões de pressão, confeccionados em polipropileno (tecido não tecido) em gramatura 50, cor branca tamanho M, Pacotes com 10 unidades - MARCA EPIS   | PACOTE         | 12,00000       | 12.000,00   |
| 5    |               | 1.200,00 | Avental descartável, tamanho P - com manga longa e punho de elástico, gola padre, fechado com botões de pressão, confeccionados em polipropileno (tecido não tecido) em gramatura 50, cor branca tamanho P, Pacotes com 10 unidades - MARCA EPIS   | PACOTE         | 12,00000       | 14.400,00   |
| 6    |               | 37,00    | Touca descartável - com elástico, sanfonada, confeccionados em polipropileno (tecido não tecido). Na cor branca gramatura de 10 g/m². Tamanho 45 x 52 cm. Pacote com 100 unidades - MARCA ANAPOLIS   | PACOTE         | 18,90000       | 699,30      |
| 7    |               | 20,00    | Escalpe Calibre 25G para coleta a vácuo, agulha com bisel trifacetado cânula inoxidável e siliconizada, com capa protetora na agulha. Dispõe de duas abas laterais, cânula alongada que facilite a visualização do sangue, esterilizada por óxido de etileno, deve atender a norma da NR 32 e RDC-302. MARCA MEDIX   | UNIDAD         | 0,49000        | 9,80        |



Ano Base: 2021

|  |   |                                      |
|--|---|--------------------------------------|
| <b>Unidade Gestora</b><br>170032 Fundação de Hematologia e Hemoterapia do Estado de Rondônia | <b>Número</b><br>2021NE000185   | <b>Data Referência</b><br>24/02/2021 |
| <b>Gestão</b><br>17032 Fundação de Hematologia e Hemoterapia do Estado de Rondônia           | <b>Processo</b><br>0052.012223/2021-47  | <b>Nota Empenho Original</b>         |
| <b>Evento</b><br>400013 RC09-Emissão de Empenho da Despesa Pré-Empenhada                     | <b>Referência Legal</b><br>Lei 8666/93 art.24   | <b>Pré-Empenho</b><br>2021PE000020   |
| <b>Credor</b><br>34.756.502/0001-69 BRASMED COMÉRCIO DE MÁQUINAS E EQUIPAMENTOS LTDA         | <b>Modalidade Empenho</b><br>Global   | <b>Empenho Centralizado</b><br>Não   |
| <b>Endereço Credor</b>   | <b>Valor</b><br>61.739,20 (Sessenta e Um Mil Setecentos e Trinta e Nove Reais e Vinte Centavos) |                                      |

**Descrição Itens**

| Item | Cód. Material | Qtd    | Especificação  | Unidade Medida | Valor Unitário | Valor Total |
|------|---------------|--------|--|----------------|----------------|-------------|
| 8    |               | 40,00  | Gaze hidrófila tipo queijo - confeccionada com fio 100% algodão, sendo composta por três dobras e oito camadas que evitam o desfiamento, que possua 11 fios, livre de manchas, impurezas, hidrofílica, isenta de amido e alvejante ótico, atóxica e apirogênico, não estéril, no formato 91 cm x 91m - MARCA MEDIX | ROLO           | 47,49000       | 1.899,60    |
| 9    |               | 30,00  | Lençol descartável em TNT, (TECIDO NÃO TECIDO) com elástico, tamanho 200x120cm, gramatura 20g/m². Pacotes com 10 unidades. MARCA FLEXPEL   | PACOTE         | 84,00000       | 2.520,00    |
| 10   |               | 50,00  | Esparadrapo impermeável, tecido 100% algodão com tratamento acrílico, adesivo branco à base de borracha natural e resina, que tenha tratamento especial para evitar desfiamento ao rasgar o produto. - MARCA NISSER  | ROLO           | 8,50000        | 425,00      |
| 11   |               | 20,00  | Solução ringer lactato de sódio, sistema fechado, bolsa com volume de 500 ml. Com registro no Ministério da Saúde. A rotulagem de identificação do produto deve conter informações do fabricante e número do lote e validade mínima de 18 meses após a entrega.  | UNIDAD         | 5,50000        | 110,00      |
| 12   |               | 250,00 | Soro Fisiológico 0,9% - Cloreto de sódio, princípio ativo 0,9 %. Solução Injetável. Com registro no Ministério da Saúde. A rotulagem de identificação do produto deve conter informações do fabricante e número do lote e validade mínima de 18 meses após a entrega.  | FRASCO         | 4,75000        | 1.187,50    |



**MINISTÉRIO DA FAZENDA**  
**Secretaria da Receita Federal do Brasil**  
**Procuradoria-Geral da Fazenda Nacional**

**CERTIDÃO POSITIVA COM EFEITOS DE NEGATIVA DE DÉBITOS RELATIVOS AOS TRIBUTOS  
FEDERAIS E À DÍVIDA ATIVA DA UNIÃO**

**Nome: BRASMED COMERCIO DE MAQUINAS E EQUIPAMENTOS LTDA**  
**CNPJ: 34.756.502/0001-69**

Ressalvado o direito de a Fazenda Nacional cobrar e inscrever quaisquer dívidas de responsabilidade do sujeito passivo acima identificado que vierem a ser apuradas, é certificado que:

1. não constam pendências relativas aos débitos administrados pela Secretaria da Receita Federal do Brasil (RFB); e
2. constam nos sistemas da Procuradoria-Geral da Fazenda Nacional (PGFN) débitos inscritos em Dívida Ativa da União (DAU) com exigibilidade suspensa nos termos do art. 151 da Lei nº 5.172, de 25 de outubro de 1966 - Código Tributário Nacional (CTN), ou garantidos mediante bens ou direitos, ou com embargos da Fazenda Pública em processos de execução fiscal, ou objeto de decisão judicial que determina sua desconsideração para fins de certificação da regularidade fiscal.

Conforme disposto nos arts. 205 e 206 do CTN, este documento tem os mesmos efeitos da certidão negativa.

Esta certidão é válida para o estabelecimento matriz e suas filiais e, no caso de ente federativo, para todos os órgãos e fundos públicos da administração direta a ele vinculados. Refere-se à situação do sujeito passivo no âmbito da RFB e da PGFN e abrange inclusive as contribuições sociais previstas nas alíneas 'a' a 'd' do parágrafo único do art. 11 da Lei nº 8.212, de 24 de julho de 1991.

A aceitação desta certidão está condicionada à verificação de sua autenticidade na Internet, nos endereços <<http://rfb.gov.br>> ou <<http://www.pgfn.gov.br>>.

Certidão emitida gratuitamente com base na Portaria Conjunta RFB/PGFN nº 1.751, de 2/10/2014.

Emitida às 10:38:36 do dia 06/01/2021 <hora e data de Brasília>.

Válida até 05/07/2021.

Código de controle da certidão: **002B.8DA0.95DF.347C**

Qualquer rasura ou emenda invalidará este documento.



**PREFEITURA DO MUNICÍPIO DE PORTO VELHO**  
**SECRETARIA MUNICIPAL DE FAZENDA - SEMFAZ**  
**DEPARTAMENTO DE ADMINISTRAÇÃO TRIBUTÁRIA**

Quarta-feira, 19 Maio 2021 - 10:54

**CERTIDÃO NEGATIVA DE TRIBUTOS MUNICIPAIS**

**NÚMERO DA CERTIDÃO: 46917/2021**  
**DATA DE EMISSÃO: 19/05/2021 10:54:28**

**NOME:** BRASMED COMERCIO DE MAQUINAS E EQUIPAMENTOS LTDA  
**CNPJ/CPF:** 34.756.502/0001-69  
**ENDEREÇO:** RUA ELIAS GORAYEB, nº 2065 - SALA 1  
**BAIRRO:** SAO CRISTOVAO

**FINALIDADE:** Fins de Direito

A requerimento da parte interessada certificamos para os fins especificados que revendo os registros e arquivos desta secretaria municipal de fazenda, verificamos que não constam quaisquer débitos em aberto de tributos municipais até a presente data.

Ressalva-se, porém a secretaria municipal de fazenda, caso se constate futuramente a legitimidade de qualquer tributo que venha agravar o contribuinte acima, o direito de cobrar o débito na forma da legislação em vigor.

Porto Velho, 19 de Maio de 2021

**VALIDADE: 90 DIAS**

Terça-feira, 17 de Agosto de 2021

**USUÁRIO: Portal Semfazonline**

Esta certidão deverá ter sua autenticidade certificada no site  
[www.semfazonline.com](http://www.semfazonline.com) - utilize a chave acima.



**Governo do Estado de Rondônia**  
**Secretaria de Estado de Finanças**  
**Coordenadoria da Receita Estadual**

**CERTIDÃO NEGATIVA DE TRIBUTOS ESTADUAIS**

Certidão Número: **20215300218570**  
Código de Controle: **300218570**  
Inscrição Estadual: **00000000000000**  
CNPJ/CPF:  
Nome ou Razão Social:

Ressalvado seu direito de cobrar quaisquer valores de responsabilidade do sujeito passivo acima que vierem a ser apurados, a Fazenda Pública do Estado de Rondônia, após verificar seus assentamentos, certifica, para o fim abaixo especificado, que na presente data **NÃO CONSTAM** débitos vencidos do interessado relativos a tributos estaduais, ou a créditos inscritos na Dívida Ativa Tributária do Estado.

Finalidade...: **PEDIDO DE INCENTIVOS FISCAIS**  
Emitida em.: **19/05/2021 10:51:34**  
Validade.....: **17/08/2021**

Certidão emitida com base na Instrução Normativa nº 004/2011/GAB/CRE.



Imprimir

Fechar Janela



## CONSULTA PÚBLICA À REDESIM DE RONDÔNIA

Data e Hora: 27/11/2020

| IDENTIFICAÇÃO   |   |                       |                |
|---|---|-----------------------|----------------|
| C.P.F./C.N.P.J.:  | 34.756.502/0001-69  | Inscrição Estadual:   | 00000000284521 |
| Nire:   | 11200954261   | Licença Bombeiros:    |                |
| Insc. Municipal (ISS):  |   | Insc. Imobiliária :   |                |
| Nr. Alvara Municipal:   |   | Lic. Ambiental Est.:  |                |
| Lic. Vigilância Sanit.:   |   | Lic. Ambiental Munc.: |                |
| Razão Social:   | BRASMED COMERCIO DE MAQUINAS E EQUIPAMENTOS LTDA                      |                       |                |
| Nome Fantasia:  | BRASMED   |                       |                |
| Utilização do Estabelecimento:  | 06 - OUTRAS   |                       |                |
| ENDEREÇO DA EMPRESA   |   |                       |                |
| Endereço:   | RUA -ELIAS GORAYEB  |                       |                |
| Complemento:  |   |                       |                |
| Bairro:   | SAO CRISTOVAO   | Número:               | 2065           |
| Município:  | PORTO VELHO   | CEP:                  | 76804010       |
| UF:   | RO  |                       |                |
| ENDEREÇO DE CORRESPONDÊNCIA   |   |                       |                |
| Endereço:   | RUA ELIAS GORAYEB - N:2065  |                       |                |
| Bairro:   | SAO CRISTOVAO   |                       |                |
| Município:  | PORTO VELHO   | Distrito:             |                |
| Telefone:   | 32212222  | UF:                   | RO             |
| Fax:  |   | CEP:                  | 76804010       |
| E-mail:   | comercial.ro19@gmail.com  |                       |                |
| INFORMAÇÕES COMPLEMENTARES  |   |                       |                |
| Regime de Pagamento:  | 017-SIMPLES NACIONAL  |                       |                |
| Situação Cadastral Vigente:   | HABILITADO  | Data:                 | 28/02/2020     |
| Situação do Contribuinte:   | ATIVO   |                       |                |
| Data Início Atividade:  | 14/03/2018  |                       |                |
| Código da Atividade Principal:  | 4642702   |                       |                |
| Descrição da Atividade:   | COMERCIO ATACADISTA DE ROUPAS E ACESSORIOS PARA USO PROFISSIONAL E DE |                       |                |
| Usuário de PED ?:   | Não   |                       |                |
| Regime de Apuração do ICMS:   |   |                       |                |
| Situação da NFe:  | NÃO CREDENCIADO   |                       |                |
| ATIVIDADES SECUNDÁRIAS  |   |                       |                |
| 4649405   COMERCIO ATACADISTA DE ARTIGOS DE TAPECARIA; PERSIANAS E CORTINAS   |   |                       |                |
| 4661300   COMERCIO ATACADISTA DE MAQUINAS, APARELHOS E EQUIPAMENTOS PARA USO AGROPECUARIO; PARTES E PECAS             |   |                       |                |
| 4662100   COMERCIO ATACADISTA DE MAQUINAS, EQUIPAMENTOS PARA TERRAPLENAGEM, MINERACAO E CONSTRUCAO; PARTES E PECAS    |   |                       |                |
| 4663000   COMERCIO ATACADISTA DE MAQUINAS E EQUIPAMENTOS PARA USO INDUSTRIAL; PARTES E PECAS                          |   |                       |                |
| 4664800   COMERCIO ATACADISTA DE MAQUINAS, APARELHOS E EQUIPAMENTOS PARA USO ODONTO-MEDICO-HOSPITALAR; PARTES E PECAS |   |                       |                |
| 4669901   COMERCIO ATACADISTA DE BOMBAS E COMPRESSORES; PARTES E PECAS  |   |                       |                |
| 4674500   COMERCIO ATACADISTA DE CIMENTO  |   |                       |                |
| 4643501   COMERCIO ATACADISTA DE CALCADOS   |   |                       |                |
| 1012101   ABATE DE AVES   |   |                       |                |
| 1412602   CONFECCAO, SOB MEDIDA, DE PECAS DO VESTUARIO, EXCETO ROUPAS INTIMAS   |   |                       |                |
| 1413401   CONFECCAO DE ROUPAS PROFISSIONAIS, EXCETO SOB MEDIDA  |   |                       |                |
| 1413402   CONFECCAO, SOB MEDIDA, DE ROUPAS PROFISSIONAIS  |   |                       |                |
| 1413403   FACCAO DE ROUPAS PROFISSIONAIS  |   |                       |                |
| 4761001   COMERCIO VAREJISTA DE LIVROS  |   |                       |                |
| 3292202   FABRICACAO DE EQUIPAMENTOS E ACESSORIOS PARA SEGURANCA PESSOAL E PROFISSIONAL                               |   |                       |                |
| 3313901   MANUTENCAO E REPARACAO DE GERADORES, TRANSFORMADORES E MOTORES ELETRICOS                                    |   |                       |                |
| 5229002   SERVICOS DE REBOQUE DE VEICULOS   |   |                       |                |
| 4322302   INSTALACAO E MANUTENCAO DE SISTEMAS CENTRAIS DE AR CONDICIONADO, DE VENTILACAO E REFRIGERACAO               |   |                       |                |
| 4530703   COMERCIO A VAREJO DE PECAS E ACESSORIOS NOVOS PARA VEICULOS AUTOMOTORES                                     |   |                       |                |
| 4530705   COMERCIO A VAREJO DE PNEUMATICOS E CÂMARAS-DE-AR  |   |                       |                |

|                                  |  |          |            |
|----------------------------------|--|----------|------------|
| 4614100                          | REPRESENTANTES COMERCIAIS E AGENTES DO COMERCIO DE MAQUINAS, EQUIPAMENTOS, EMBARCACOES E AERONAVES               |          |            |
| 4616800                          | REPRESENTANTES COMERCIAIS E AGENTES DO COMERCIO DE TÊXTEIS, VESTUARIO,CALCADOS E ARTIGOS DE VIAGEM               |          |            |
| 4617600                          | REPRESENTANTES COMERCIAIS E AGENTES DO COMERCIO DE PRODUTOS ALIMENTICIOS, BEBIDAS E FUMO                         |          |            |
| 4618402                          | REPRESENTANTES COMERCIAIS E AGENTES DO COMERCIO DE INSTRUMENTOS E MATERIAIS ODONTO-MEDICO-HOSPITALARES           |          |            |
| 4618499                          | OUTROS REPRESENTANTES COMERCIAIS E AGENTES DO COMERCIO ESPECIALIZADO EM PRODUTOS NAO ESPECIFICADOS ANTERIORMENTE |          |            |
| 4619200                          | REPRESENTANTES COMERCIAIS E AGENTES DO COMERCIO DE MERCADORIAS EM GERAL NAO ESPECIALIZADO                        |          |            |
| 4623106                          | COMERCIO ATACADISTA DE SEMENTES, FLORES, PLANTAS E GRAMAS  |          |            |
| 4623109                          | COMERCIO ATACADISTA DE ALIMENTOS PARA ANIMAIS  |          |            |
| 4641901                          | COMERCIO ATACADISTA DE TECIDOS   |          |            |
| 4641902                          | COMERCIO ATACADISTA DE ARTIGOS DE CAMA, MESA E BANHO   |          |            |
| 4642701                          | COMERCIO ATACADISTA DE ARTIGOS DO VESTUARIO E ACESSORIOS, EXCETO PROFISSIONAIS E DE SEGURANCA                    |          |            |
| 4645101                          | COMERCIO ATACADISTA DE INSTRUMENTOS E MATERIAIS PARA USO MEDICO, CIRURGICO, HOSPITALAR E DE LABORATORIOS         |          |            |
| 4646002                          | COMERCIO ATACADISTA DE PRODUTOS DE HIGIENE PESSOAL   |          |            |
| 4649401                          | COMERCIO ATACADISTA DE EQUIPAMENTOS ELETRICOS DE USO PESSOAL E DOMESTICO   |          |            |
| 4649402                          | COMERCIO ATACADISTA DE APARELHOS ELETRÔNICOS DE USO PESSOAL E DOMESTICO  |          |            |
| 4649408                          | COMERCIO ATACADISTA DE PRODUTOS DE HIGIENE, LIMPEZA E CONSERVACAO DOMICILIAR                                     |          |            |
| 4649499                          | COMERCIO ATACADISTA DE OUTROS EQUIPAMENTOS E ARTIGOS DE USO PESSOAL EDOMESTICO NAO ESPECIFICADOS ANTERIORMENTE   |          |            |
| 4651601                          | COMERCIO ATACADISTA DE EQUIPAMENTOS DE INFORMATICA   |          |            |
| 4672900                          | COMERCIO ATACADISTA DE FERRAGENS E FERRAMENTAS   |          |            |
| 4673700                          | COMERCIO ATACADISTA DE MATERIAL ELETRICO   |          |            |
| 4679601                          | COMERCIO ATACADISTA DE TINTAS, VERNIZES E SIMILARES  |          |            |
| 4679699                          | COMERCIO ATACADISTA DE MATERIAIS DE CONSTRUCAO EM GERAL  |          |            |
| 4683400                          | COMERCIO ATACADISTA DE DEFENSIVOS AGRICOLAS, ADUBOS, FERTILIZANTES E CORRETIVOS DO SOLO                          |          |            |
| 4692300                          | COMERCIO ATACADISTA DE MERCADORIAS EM GERAL, COM PREDOMINÂNCIA DE INSUMOS AGROPECUARIOS                          |          |            |
| 4742300                          | COMERCIO VAREJISTA DE MATERIAL ELETRICO  |          |            |
| 4744001                          | COMERCIO VAREJISTA DE FERRAGENS E FERRAMENTAS  |          |            |
| 4744003                          | COMERCIO VAREJISTA DE MATERIAIS HIDRAULICOS  |          |            |
| 4744099                          | COMERCIO VAREJISTA DE MATERIAIS DE CONSTRUCAO EM GERAL   |          |            |
| 4752100                          | COMERCIO VAREJISTA ESPECIALIZADO DE EQUIPAMENTOS DE TELEFONIA E COMUNICACAO                                      |          |            |
| 4753900                          | COMERCIO VAREJISTA ESPECIALIZADO DE ELETRODOMESTICOS E EQUIPAMENTOS DEAUDIO E VIDEO                              |          |            |
| 4755501                          | COMERCIO VAREJISTA DE TECIDOS  |          |            |
| 4755502                          | COMERCIO VAREJISTA DE ARTIGOS DE ARMARINHO   |          |            |
| 4755503                          | COMERCIO VAREJISTA DE ARTIGOS DE CAMA, MESA E BANHO  |          |            |
| 4761003                          | COMERCIO VAREJISTA DE ARTIGOS DE PAPELARIA   |          |            |
| 4763602                          | COMERCIO VAREJISTA DE ARTIGOS ESPORTIVOS   |          |            |
| 4772500                          | COMERCIO VAREJISTA DE COSMETICOS, PRODUTOS DE PERFUMARIA E DE HIGIENEPESSOAL                                     |          |            |
| 4773300                          | COMERCIO VAREJISTA DE ARTIGOS MEDICOS E ORTOPEDICOS  |          |            |
| 4781400                          | COMERCIO VAREJISTA DE ARTIGOS DO VESTUARIO E ACESSORIOS  |          |            |
| 4782201                          | COMERCIO VAREJISTA DE CALCADOS   |          |            |
| 4789004                          | COMERCIO VAREJISTA DE ANIMAIS VIVOS E DE ARTIGOS E ALIMENTOS PARA ANIMAIS DE ESTIMACAO                           |          |            |
| 4789005                          | COMERCIO VAREJISTA DE PRODUTOS SANEANTES DOMISSANITARIOS   |          |            |
| 5911102                          | PRODUCAO DE FILMES PARA PUBLICIDADE  |          |            |
| 5911199                          | ATIVIDADES DE PRODUCAO CINEMATOGRAFICA, DE VIDEOS E DE PROGRAMAS DE TELEVISAO NAO ESPECIFICADAS ANTERIORMENTE    |          |            |
| 7119704                          | SERVICOS DE PERICIA TECNICA RELACIONADOS À SEGURANCA DO TRABALHO   |          |            |
| 7420004                          | FILMAGEM DE FESTAS E EVENTOS   |          |            |
| 7420005                          | SERVICOS DE MICROFILMAGEM  |          |            |
| 7739099                          | ALUGUEL DE OUTRAS MAQUINAS E EQUIPAMENTOS COMERCIAIS E INDUSTRIAIS NAOESPECIFICADOS ANTERIORMENTE, SEM OPERADOR  |          |            |
| 8130300                          | ATIVIDADES PAISAGISTICAS   |          |            |
| 4751201                          | COMERCIO VAREJISTA ESPECIALIZADO DE EQUIPAMENTOS E SUPRIMENTOS DE INFORMATICA                                    |          |            |
| 4751202                          | RECARGA DE CARTUCHOS PARA EQUIPAMENTOS DE INFORMATICA  |          |            |
| 4759899                          | COMERCIO VAREJISTA DE OUTROS ARTIGOS DE USO DOMESTICO NAO ESPECIFICADOS ANTERIORMENTE                            |          |            |
| CONTADOR OU ORGANIZAÇÃO CONTÁBIL |  |          |            |
| C.P.F / C.N.P.J                  | 203.949.502-91   | Nr. CRC: | RO00305506 |
| Nome/Razão Social:               | JULIO CEZAR RAMOS NOGUEIRA   |          |            |
| ENDEREÇO DO CONTADOR             |  |          |            |
| Endereço:                        | JOSE DE ALENCAR  |          |            |
| Bairro:                          | OLARIA   | CEP:     | 76801226   |



|                         |                        |      |    |
|-------------------------|------------------------|------|----|
| Município:              | PORTO VELHO            | UF:  | RO |
| Telefone:               |                        | Fax: |    |
| E-mail                  |                        |      |    |
| <b>Código do Regime</b> | <b>Regime Especial</b> |      |    |

RECIBO DE ENTREGA DE ESCRITURAÇÃO CONTÁBIL DIGITAL

IDENTIFICAÇÃO DO TITULAR DA ESCRITURAÇÃO

|  |                            |  |
|--|----------------------------|--|
| NIRE<br>11200187618  | CNPJ<br>34.756.502/0001-69 |  |
| NOME EMPRESARIAL<br>BRASMED COMERCIO DE MAQUINAS E EQUIPAMENTOS LTDA |                            |  |

IDENTIFICAÇÃO DA ESCRITURAÇÃO

|  |  |
|--|--|
| FORMA DA ESCRITURAÇÃO CONTÁBIL<br>Livro Diário   | PERÍODO DA ESCRITURAÇÃO<br>01/01/2020 a 31/12/2020 |
| NATUREZA DO LIVRO<br>Escrituração Contábil Digital do Livro Diário Geral                       | NÚMERO DO LIVRO<br>10                              |
| IDENTIFICAÇÃO DO ARQUIVO (HASH)<br>65.44.C8.B5.6A.81.B9.C2.6C.81.48.1F.06.EB.69.6B.8F.FF.21.58 |  |

| ESTE LIVRO FOI ASSINADO COM OS SEGUINTE CERTIFICADOS DIGITAIS: |                |   |                         |                         |                   |
|--|----------------|---|-------------------------|-------------------------|-------------------|
| QUALIFICAÇÃO DO SIGNATARIO                                     | CPF/CNPJ       | NOME  | Nº SÉRIE DO CERTIFICADO | VALIDADE                | RESPONSÁVEL LEGAL |
| Signatário da ECD com e-CNPJ ou e-PJ                           | 34756502000169 | BRASMED COMERCIO DE MAQUINAS E EQUIPAMENTOS LTDA:34756502000169 | 6363042716074240057     | 06/11/2020 a 06/11/2021 | Sim               |
| Contador   | 20394950291    | JULIO CEZAR RAMOS NOGUEIRA:20394950291                          | 7512785849707838621     | 28/04/2020 a 28/04/2021 | Não               |

NÚMERO DO RECIBO:

65.44.C8.B5.6A.81.B9.C2.6C.81.48.1F.  
06.EB.69.6B.8F.FF.21.58-0

Escrituração recebida via Internet  
pelo Agente Receptor SERPRO

em 01/03/2021 às 11:08:54

63.DB.F0.B0.4C.5F.B8.A7  
D9.DC.5F.CA.7E.7B.63.3E

Considera-se autenticado o livro contábil a que se refere este recibo, dispensando-se a autenticação de que trata o art. 39 da Lei nº 8.934/1994. Este recibo comprova a autenticação.

BASE LEGAL: Decreto nº 1.800/1996, com a alteração do Decreto nº 8.683/2016, e arts. 39, 39-A, 39-B da Lei nº 8.934/1994 com a alteração da Lei Complementar nº 1247/2014.

# TERMOS DE ABERTURA E ENCERRAMENTO



Entidade: BRASMED COMERCIO DE MAQUINAS E EQUIPAMENTOS LTDA  
 Período da Escrituração: 01/01/2020 a 31/12/2020 CNPJ: 34.756.502/0001-69  
 Número de Ordem do Livro: 10  
 Período Selecionado: 01 de Janeiro de 2020 a 31 de Dezembro de 2020

## TERMO DE ABERTURA

|   |   |
|---|---|
| Nome Empresarial  | BRASMED COMERCIO DE MAQUINAS E EQUIPAMENTOS LTDA    |
| NIRE  | 11200187618   |
| CNPJ  | 34.756.502/0001-69                                  |
| Número de Ordem   | 10  |
| Natureza do Livro   | Escrituração Contábil Digital do Livro Diário Geral |
| Município   | Porto Velho   |
| Data do arquivamento dos atos constitutivos   | 01/01/2019  |
| Data de arquivamento do ato de conversão de sociedade simples em sociedade empresária |   |
| Data de encerramento do exercício social  | 31/12/2020  |
| Quantidade total de linhas do arquivo digital   | 1080  |

## TERMO DE ENCERRAMENTO

|   |   |
|---|---|
| Nome Empresarial                              | BRASMED COMERCIO DE MAQUINAS E EQUIPAMENTOS LTDA    |
| Natureza do Livro                             | Escrituração Contábil Digital do Livro Diário Geral |
| Número de ordem                               | 10  |
| Quantidade total de linhas do arquivo digital | 1080  |
| Data de inicio                                | 01/01/2020  |
| Data de término                               | 31/12/2020  |

Este documento é parte integrante de escrituração cuja autenticação se comprova pelo recibo de número 65.44.C8.B5.6A.81.B9.C2.6C.81.48.1F.06.EB.69.6B.8F.FF.21.58-0, nos termos do Decreto nº 8.683/2016.

Este relatório foi gerado pelo Sistema Público de Escrituração Digital – Sped

## BALANÇO PATRIMONIAL



Entidade: BRASMED COMERCIO DE MAQUINAS E EQUIPAMENTOS LTDA

Período da Escrituração: 01/01/2020 a 31/12/2020

CNPJ: 34.756.502/0001-69

Número de Ordem do Livro: 10

Período Selecionado: 01 de Janeiro de 2020 a 31 de Dezembro de 2020

| Descrição                                  | Nota | Saldo Inicial  | Saldo Final      |
|--|------|----------------|------------------|
| Ativo                                      |      | R\$ 280.861,07 | R\$ 1.474.186,43 |
| Circulante                                 |      | R\$ 280.861,07 | R\$ 1.474.186,43 |
| Disponível                                 |      | R\$ 225.448,44 | R\$ 202.008,23   |
| Numerários em caixa                        |      | R\$ 225.448,44 | R\$ 202.008,23   |
| Clientes                                   |      | R\$ 0,00       | R\$ 398.328,45   |
| Recebimentos Pessoa Física e Jurídica      |      | R\$ 0,00       | R\$ 398.328,45   |
| Estoques                                   |      | R\$ 55.412,63  | R\$ 873.849,75   |
| Estoques em trânsito                       |      | R\$ 55.412,63  | R\$ 873.849,75   |
| Passivo                                    |      | R\$ 280.861,07 | R\$ 1.474.186,43 |
| Circulante                                 |      | R\$ 164.412,36 | R\$ 637.242,08   |
| Financiamentos                             |      | R\$ 0,00       | R\$ (375.648,23) |
| Financiamentos                             |      | R\$ 0,00       | R\$ (375.648,23) |
| Fornecedores                               |      | R\$ 164.412,36 | R\$ 943.017,82   |
| Pessoa Física e Pessoa Jurídica            |      | R\$ 164.412,36 | R\$ 943.017,82   |
| Tributos e Contribuições                   |      | R\$ 0,00       | R\$ 32.759,75    |
| Tributos e Contribuições                   |      | R\$ 0,00       | R\$ 14.269,66    |
| Retenções de Imposto e Contribuições       |      | R\$ 0,00       | R\$ 11.728,48    |
| Parcelamento de Tributos e Contribuições   |      | R\$ 0,00       | R\$ 6.761,61     |
| Obrigações com Pessoal                     |      | R\$ 0,00       | R\$ 28.112,74    |
| Salários                                   |      | R\$ 0,00       | R\$ 28.112,74    |
| Contas a pagar                             |      | R\$ 0,00       | R\$ 9.000,00     |
| Outros Contas a Pagar                      |      | R\$ 0,00       | R\$ 9.000,00     |
| Patrimônio líquido                         |      | R\$ 116.448,71 | R\$ 836.944,35   |
| Capital Social                             |      | R\$ 100.000,00 | R\$ 100.000,00   |
| Prejuízos/Déficits Acumulados ou Resultado |      | R\$ 16.448,71  | R\$ 736.944,35   |
| Prejuízos/Déficits Acumulados              |      | R\$ 16.448,71  | R\$ 736.944,35   |

Este documento é parte integrante de escrituração cuja autenticação se comprova pelo recibo de número 65.44.C8.B5.6A.81.B9.C2.6C.81.48.1F.06.EB.69.6B.8F.FF.21.58-0, nos termos do Decreto nº 8.683/2016.

Este relatório foi gerado pelo Sistema Público de Escrituração Digital – Sped

# DEMONSTRAÇÃO DE RESULTADO DO EXERCÍCIO



Entidade: **BRASMED COMERCIO DE MAQUINAS E EQUIPAMENTOS LTDA**

Período da Escrituração: **01/01/2020 a 31/12/2020** CNPJ: **34.756.502/0001-69**

Número de Ordem do Livro: **10**

Período Selecionado: **01 de Janeiro de 2020 a 31 de Dezembro de 2020**

| Descrição                                  | Nota | Saldo anterior   | Saldo atual        |
|--|------|------------------|--------------------|
| RECEITA BRUTA                              |      | R\$ 412.152,30   | R\$ 3.478.231,78   |
| Receita sobre Vendas                       |      | R\$ 412.152,30   | R\$ 3.478.231,78   |
| RECEITA LÍQUIDA                            |      | R\$ 412.152,30   | R\$ 3.478.231,78   |
| (-) CUSTO DAS VENDAS/SERVIÇOS              |      | R\$ (395.703,59) | R\$ (2.757.736,14) |
| (-) Pessoal                                |      | R\$ (102.000,00) | R\$ (312.052,88)   |
| (-) Pagamento de Fornecedor                |      | R\$ (233.863,59) | R\$ (2.084.209,38) |
| (-) Despesas com Encargos Sociais          |      | R\$ (16.640,00)  | R\$ (61.004,51)    |
| (-) Remuneração por Serviços de Terceiros  |      | R\$ 0,00         | R\$ (19.800,00)    |
| (-) Despesas com Localização e Manutenção  |      | R\$ (43.200,00)  | R\$ (83.463,96)    |
| (-) Contribuições                          |      | R\$ 0,00         | R\$ (123.413,17)   |
| (-) Impostos e Contribuições Sobre o Lucro |      | R\$ 0,00         | R\$ (73.792,24)    |
| LUCRO BRUTO                                |      | R\$ 16.448,71    | R\$ 720.495,64     |
| RESULTADO OPERACIONAL LÍQUIDO              |      | R\$ 16.448,71    | R\$ 720.495,64     |
| RESULTADO ANTES DOS IMPOSTOS               |      | R\$ 16.448,71    | R\$ 720.495,64     |
| RESULTADO LÍQUIDO                          |      | R\$ 16.448,71    | R\$ 720.495,64     |
| RESULTADO LÍQUIDO APÓS PARTICIPAÇÕES       |      | R\$ 16.448,71    | R\$ 720.495,64     |

Este documento é parte integrante de escrituração cuja autenticação se comprova pelo recibo de número 65.44.C8.B5.6A.81.B9.C2.6C.81.48.1F.06.EB.69.6B.8F.FF.21.58-0, nos termos do Decreto nº 8.683/2016.

Este relatório foi gerado pelo Sistema Público de Escrituração Digital – Sped

**Solvência Geral**

|   |              |        |
|---|--------------|--------|
| Ativo   | 1.474.186,43 |        |
| <hr/>   |              |        |
| Passivo Circulante + Passivo não Circulante (Obrigações a LP) | 637.242,08   | = 2,31 |

Quanto maior, melhor. O investimento total equivale a 231 % do capital de terceiros.

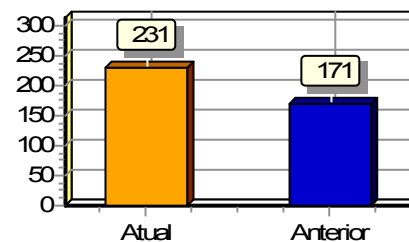
**Liquidez Geral**

|   |              |        |
|---|--------------|--------|
| Ativo Circulante + Ativo Realizável a LP                      | 1.474.186,43 |        |
| <hr/>   |              |        |
| Passivo Circulante + Passivo Não-Circulante (Obrigações a LP) | 637.242,08   | = 2,31 |

Quanto maior, melhor. A empresa possui R\$2,31 de ativo Circulante e ativo realizável a longo prazo para cada R\$1,00 de dívida total.

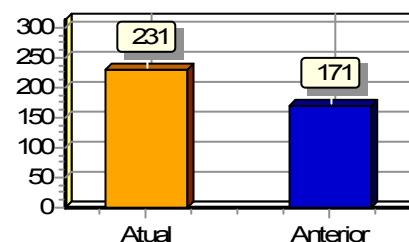
**Liquidez Corrente**

|                    |              |        |
|--------------------|--------------|--------|
| Ativo Circulante   | 1.474.186,43 |        |
| <hr/>              |              |        |
| Passivo Circulante | 637.242,08   | = 2,31 |

Quanto maior, melhor. A empresa possui R\$2,31 de ativo circulante para cada R\$1,00 de dívida de curto prazo.

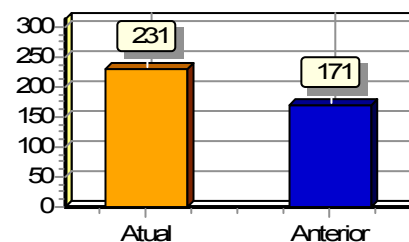

Sob as penas da lei, declaramos que as informações aqui contidas são verdadeiras e nos responsabilizamos por todas elas de acordo com a documentação que nos foi apresentada.

Porto Velho, 31 de dezembro de 2020.

ALEXSANDRA ACOSTA  
MENDES:78312663215  
Assinado de forma digital por  
ALEXSANDRA ACOSTA  
MENDES:78312663215  
Dados: 2021.03.01 11:33:52 -03'00'

ALEXSANDRA ACOSTA MENDES  
Sócio - Administrador  
CPF:78312663215 RG:

JULIO CEZAR RAMOS  
NOGUEIRA:20394950291  
Assinado de forma digital por  
JULIO CEZAR RAMOS  
NOGUEIRA:20394950291  
Dados: 2021.03.01 11:35:29 -03'00'

CAPITAL CONSULTORIA E ASSESSORIA CONTABIL E  
EMEPRESARIAL EIRELI  
CNPJ: 20.792.857/0001-07  
JULIO CEZAR RAMOS NOGUEIRA  
CONTADOR  
CPF: 203.949.502-91 CRC: 003055

Recebemos de BRASMED os produtos e/ou serviços constantes da Nota Fiscal Eletrônica indicada ao lado.  
Destinatário: FUNDAÇÃO DE HEMATOLOGIA E HEMOTERAPIA DO EST. DE RO - AVENIDA GOVERNADOR JORGE TEIXEIRA, S/N - INDUSTRIAL - PALMELO - GO.  
Emissão: 16/04/2021 Valor Total: R\$ 3.922,30

DATA DO RECEBIMENTO

IDENTIFICAÇÃO E ASSINATURA DO RECEBEDOR

NF-e

Nº 000.000.003

Série 001

BRASMED

R ELIAS GORAYEB, 2065  
SAO CRISTOVAO - PORTO VELHO - RO  
Fone: (69)3221-2222 CEP: 76804-010  
  
GERENCIA@PROTECAONORTE.COM

DANFE

Documento Auxiliar da Nota Fiscal Eletrônica

0 - ENTRADA  
1 - SAÍDA

1

Nº 000.000.003

Série 001

Folha 1/1



CHAVE DE ACESSO

1121 0434 7565 0200 0169 5500 1000 0000 0310 4173 7805

Consulta de autenticidade no portal da NF-e  
www.nfe.fazenda.gov.br/portal ou no site da SEFAZ Autenticadora

PROTOCOLO DE DENEGACÃO DE USO

311210006133237 16/04/2021 09:33:14

NATUREZA DA OPERAÇÃO

VENDA DE MERCADORIA ADQUIRIDA OU RECEBIDA DE TERCEIROS

INSCRIÇÃO ESTADUAL

00000000284521

INSCRIÇÃO ESTADUAL DO SUBSTITUTO TRIBUTÁRIO

CNPJ

34.756.502/0001-69

DESTINATÁRIO / REMETENTE

NOME / RAZÃO SOCIAL

FUNDAÇÃO DE HEMATOLOGIA E HEMOTERAPIA DO EST. DE RO

CNPJ / CPF

84.745.017/0001-68

DATA DA EMISSÃO

16/04/2021

ENDEREÇO

AVENIDA GOVERNADOR JORGE TEIXEIRA, S/N

BAIRRO / DISTRITO

INDUSTRIAL

CEP

76821-092

DATA DA SAÍDA

16/04/2021

MUNICÍPIO

PALMELO

UF

GO

TELEFONE / FAX

(69)3216-5491

INSCRIÇÃO ESTADUAL

HORA DA SAÍDA

09:33:10

|            |   |            |
|------------|---|------------|
| Número     | : | 001        |
| Vencimento | : | 16/05/2021 |
| Valor R\$  | : | 3.922,30   |

| CÁLCULO DO IMPOSTO      |                 |               |  |                                      |  |                            |  |                          |  |
|-------------------------|-----------------|---------------|--|--------------------------------------|--|----------------------------|--|--------------------------|--|
| BASE DE CÁLCULO DO ICMS |                 | VALOR DO ICMS |  | BASE DE CÁLCULO DO ICMS SUBSTITUIÇÃO |  | VALOR DO ICMS SUBSTITUIÇÃO |  | VALOR TOTAL DOS PRODUTOS |  |
| 0,00                    |                 | 0,00          |  | 0,00                                 |  | 0,00                       |  | 3.922,30                 |  |
| VALOR DO FRETE          | VALOR DO SEGURO | DESCONTO      |  | OUTRAS DESPESAS ACESSÓRIAS           |  | VALOR DO IPI               |  | VALOR TOTAL DA NOTA      |  |
| 0,00                    | 0,00            | 0,00          |  | 0,00                                 |  | 0,00                       |  | 3.922,30                 |  |

TRANSPORTADOR / VOLUMES TRANSPORTADOS

NOME / RAZÃO SOCIAL

FRETE POR CONTA

9 - SEM FRETE

CÓDIGO ANTT

PLACA DO VEÍCULO

UF

CNPJ / CPF

ENDEREÇO

MUNICÍPIO

UF

INSCRIÇÃO ESTADUAL

QUANTIDADE

207

ESPÉCIE

VOLUME(S)

MARCA

NUMERAÇÃO

PESO BRUTO

PESO LÍQUIDO

| CÓDIGO PRODUTO | DESCRIÇÃO DO PRODUTO / SERVIÇO                | NCM/SH   | CSOSN | CFOP | UNID. | QUANTIDADE | VALOR UNITÁRIO | VALOR DESCONTO | VALOR TOTAL | BASE DE CÁLC. ICMS | VALOR ICMS | VALOR IPI | ALÍQUOTA % |      |
|----------------|---|----------|-------|------|-------|------------|----------------|----------------|-------------|--------------------|------------|-----------|------------|------|
|                |   |          |       |      |       |            |                |                |             |                    |            |           | ICMS       | IPI  |
| 82             | LENÇOL DESCATAVEL EM TNT UN                   | 39262000 | 0102  | 6102 | PC    | 30,00      | 84,00          | 0,00           | 2.520,00    | 0,00               | 0,00       | 0,00      | 0,00       | 0,00 |
| 668            | ESPARADRAPO IMPERMEAVEL, TEC. 100% ALGODÃO UN | 52084100 | 0102  | 6102 | UN    | 50,00      | 8,50           | 0,00           | 425,00      | 0,00               | 0,00       | 0,00      | 0,00       | 0,00 |
| 669            | SOLUÇÃO RINGER LACTATO DE SODIO UN            | 52084100 | 0102  | 6102 | UN    | 20,00      | 5,50           | 0,00           | 110,00      | 0,00               | 0,00       | 0,00      | 0,00       | 0,00 |
| 77             | LUVAS CIRURGICA LATEX DE BOR. NATURAL UN      | 61161000 | 0102  | 6102 | PR    | 70,00      | 2,40           | 0,00           | 168,00      | 0,00               | 0,00       | 0,00      | 0,00       | 0,00 |
| 79             | TOUCA DESC.COM ELASTICO, SONFONADA UN         | 39262000 | 0102  | 6102 | PC    | 37,00      | 18,90          | 0,00           | 699,30      | 0,00               | 0,00       | 0,00      | 0,00       | 0,00 |

|                     |                          |      |                          |      |                      |      |
|---------------------|--------------------------|------|--------------------------|------|----------------------|------|
| INSCRIÇÃO MUNICIPAL | VALOR TOTAL DOS SERVIÇOS | 0,00 | BASE DE CÁLCULO DO ISSQN | 0,00 | VALOR TOTAL DO ISSQN | 0,00 |
|---------------------|--------------------------|------|--------------------------|------|----------------------|------|

DADOS ADICIONAIS

INFORMAÇÕES COMPLEMENTARES

VENDAS

empenho 2021NE000185  
processo:0052.012223/2021-47

DADOS BANCÁRIOS:

BANCO: BRADESCO

AGÊNCIA: 153-8

C/C:106.626-9

Endereço de entrega: Aparicio de Carvalho 4348  
bairro: Industrial (Almoxarifado Fhemeron)

RESERVADO AO FISCO