Poder Judiciário
Tribunal de Justiça do Amazonas

ORGANOGRAMA 2022| TJAM

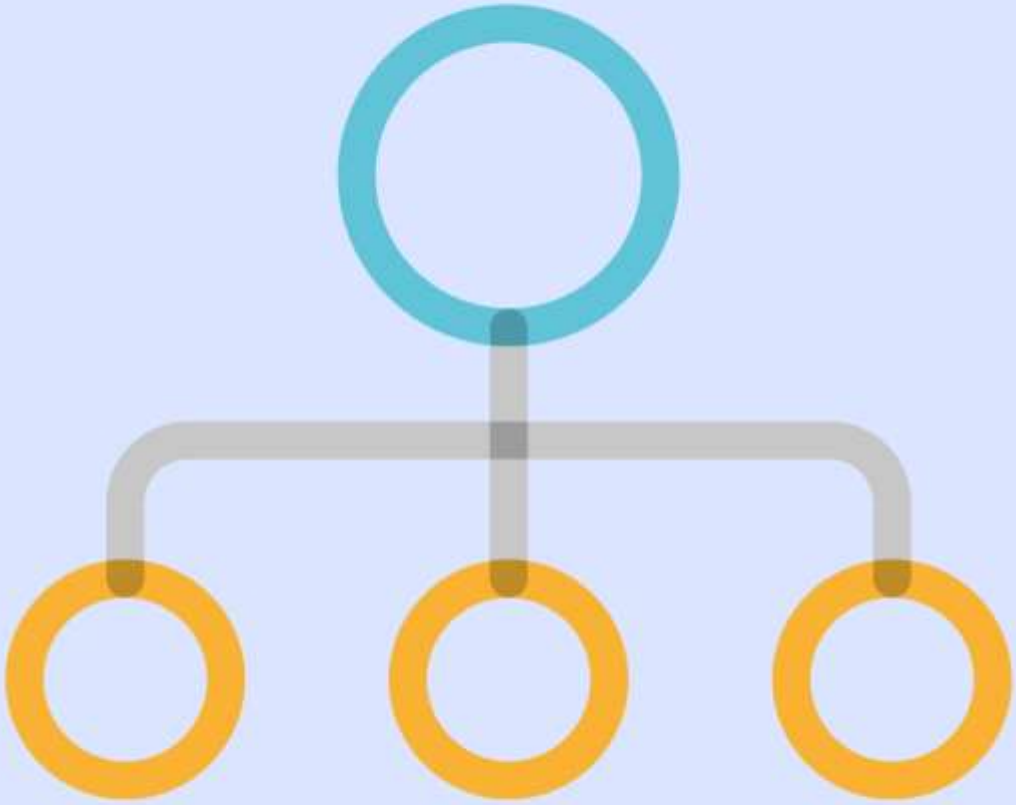

Elaborado: Secretaria de Planejamento

PODER JUDICIÁRIO

TRIBUNAL DE JUSTIÇA DO ESTADO DO AMAZONAS - TJAM

SECRETARIA DE PLANEJAMENTO

Modificações no Organograma do Tribunal de Justiça do Amazonas

Ano 2022

RESOLUÇÃO Nº 03, DE 29 DE MARÇO DE 2022 - Estabelece a estrutura da Presidência do Tribunal de Justiça do Estado do Amazonas e dá outras providências.

RESOLUÇÃO Nº 02/2022, DE 17 DE MARÇO DE 2022. - Dispõe sobre a Ouvidoria Geral de Justiça do Poder Judiciário do Estado do Amazonas.

Lei Complementar n° 23, de 1º de Dezembro de 2022 – Dispõe sobre a organização e o funcionamento da Escola de Aperfeiçoamento do Servidor do Tribunal de Justiça do Amazonas, que passa a ser denominada Escola Judicial do tribunal de Justiça do Amazonas, e dá outras providências.

Tribunal de Justiça do Estado do Amazonas

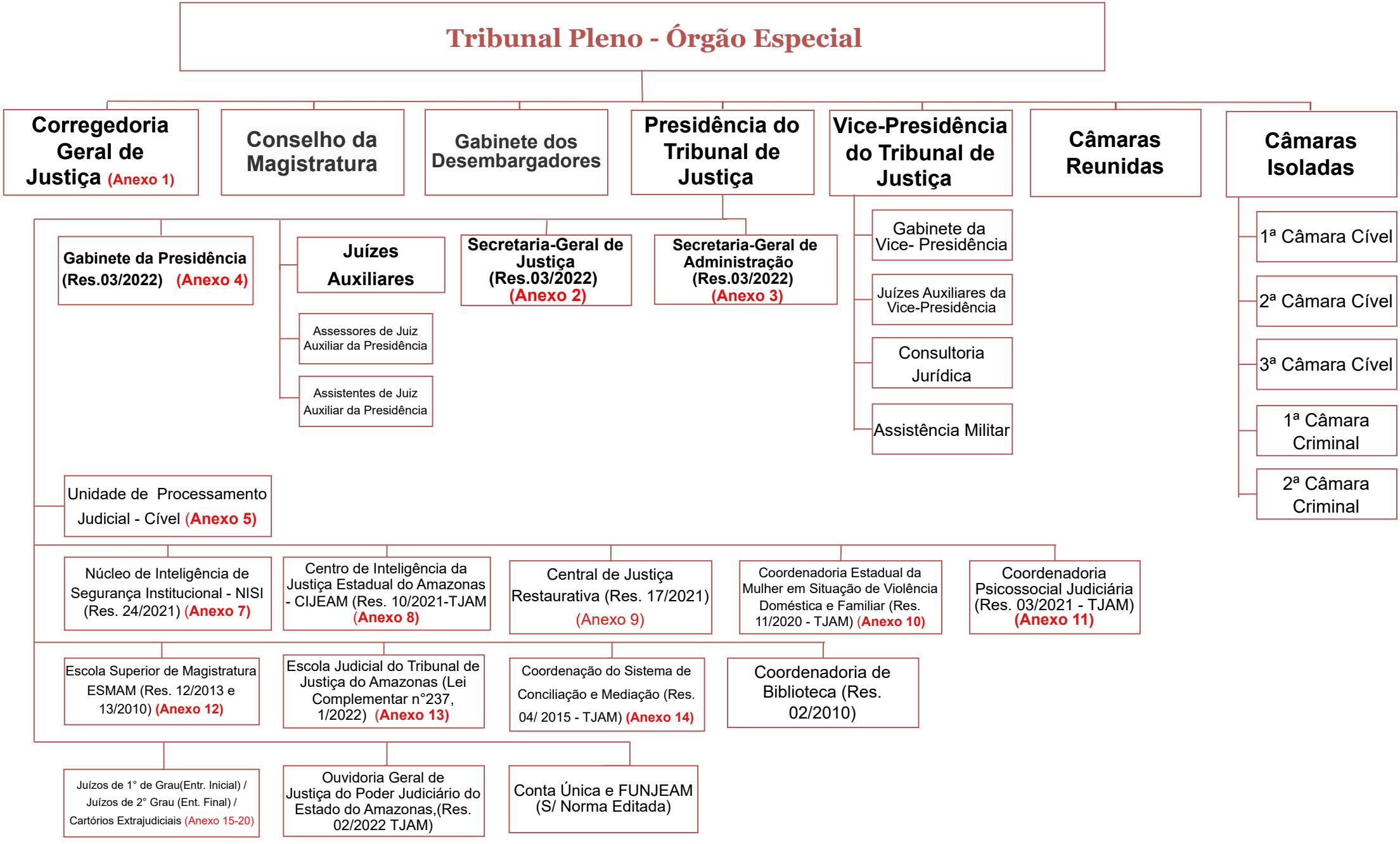

Elaborado pela Secretaria de Planejamento

Corregedoria Geral de Justiça

ANEXO 1

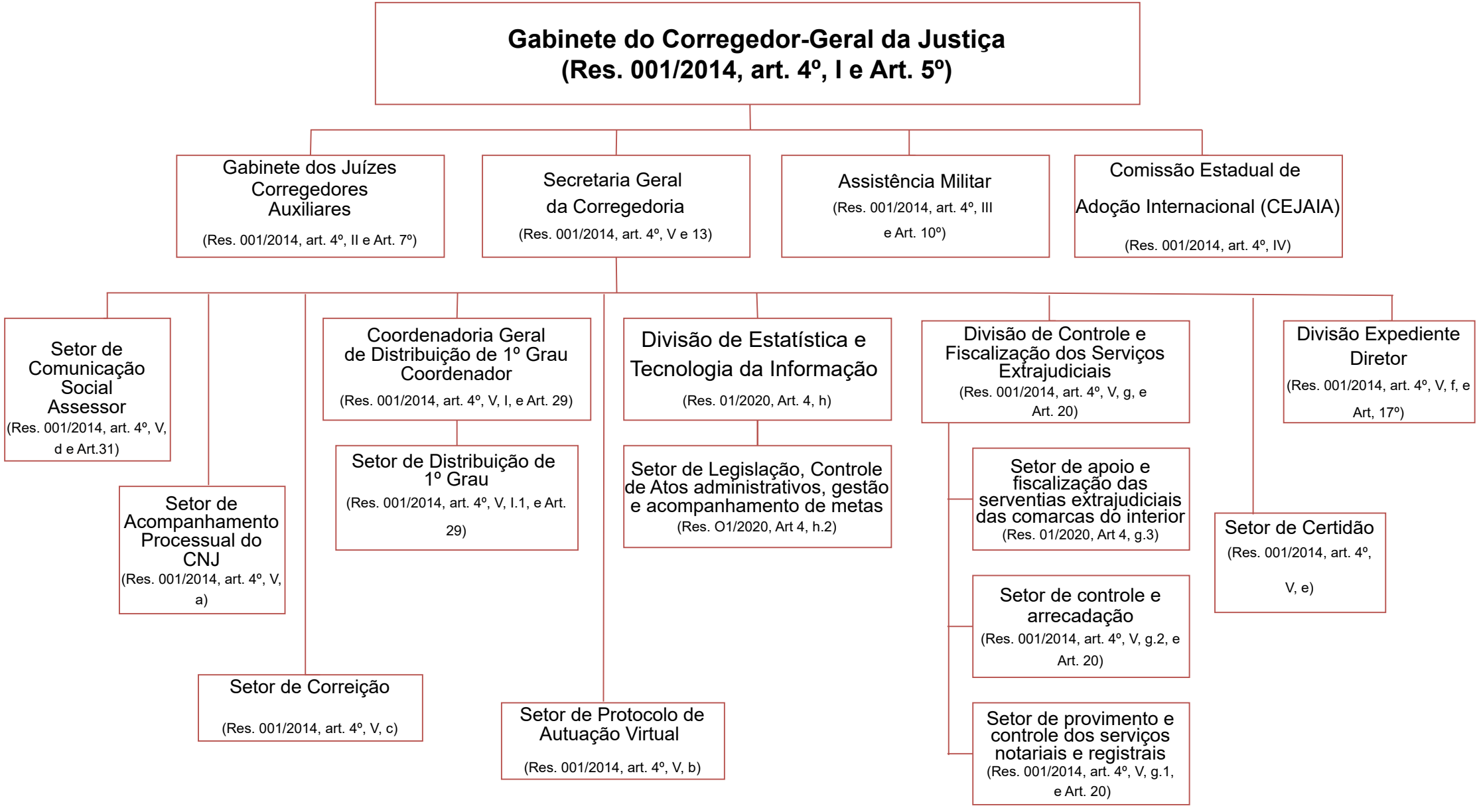

Elaborado pela Secretaria de Planejamento

Secretaria Geral de Justiça

ANEXO 2

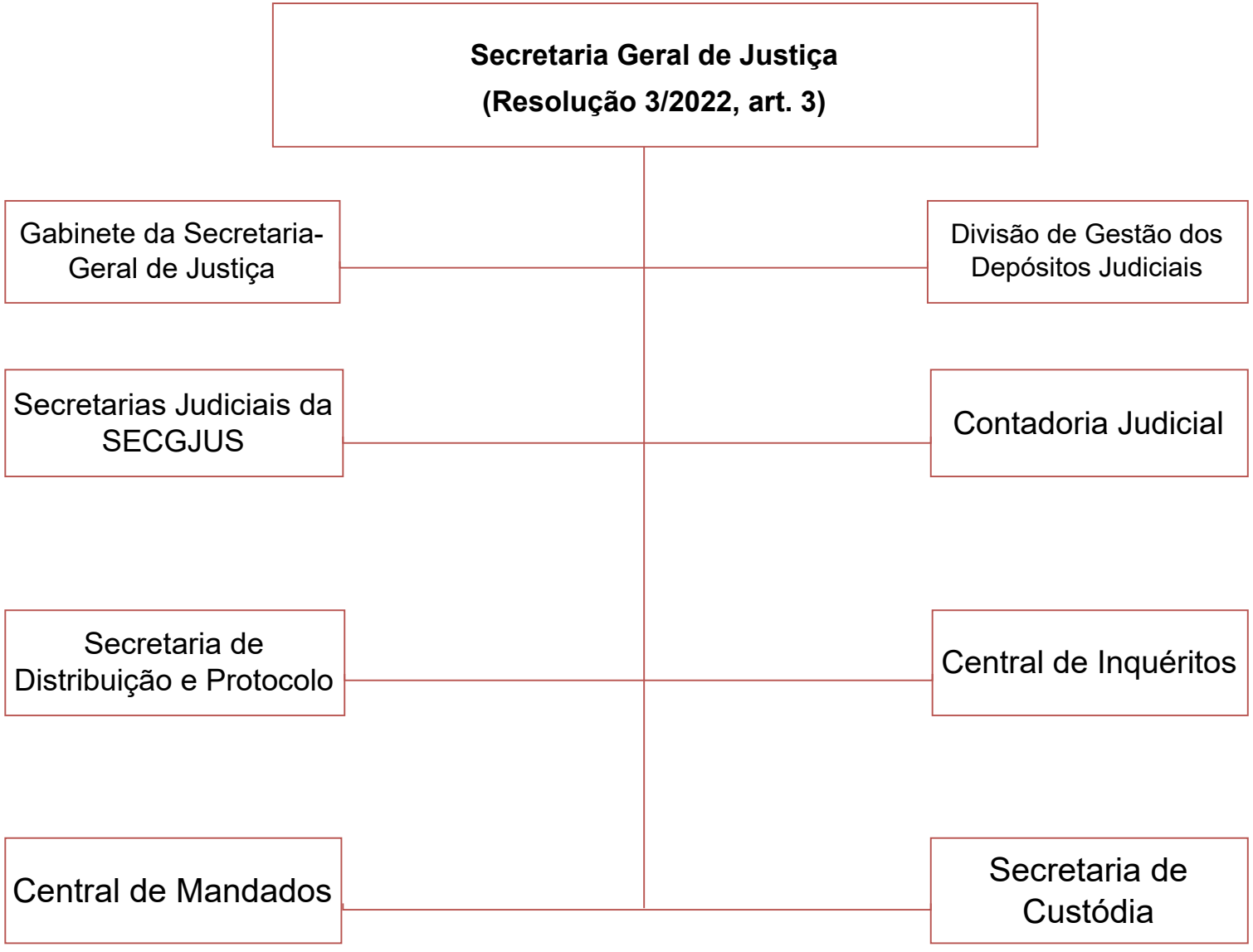

Elaborado pela Secretaria de Planejamento

Secretaria Geral de Administração

ANEXO 3

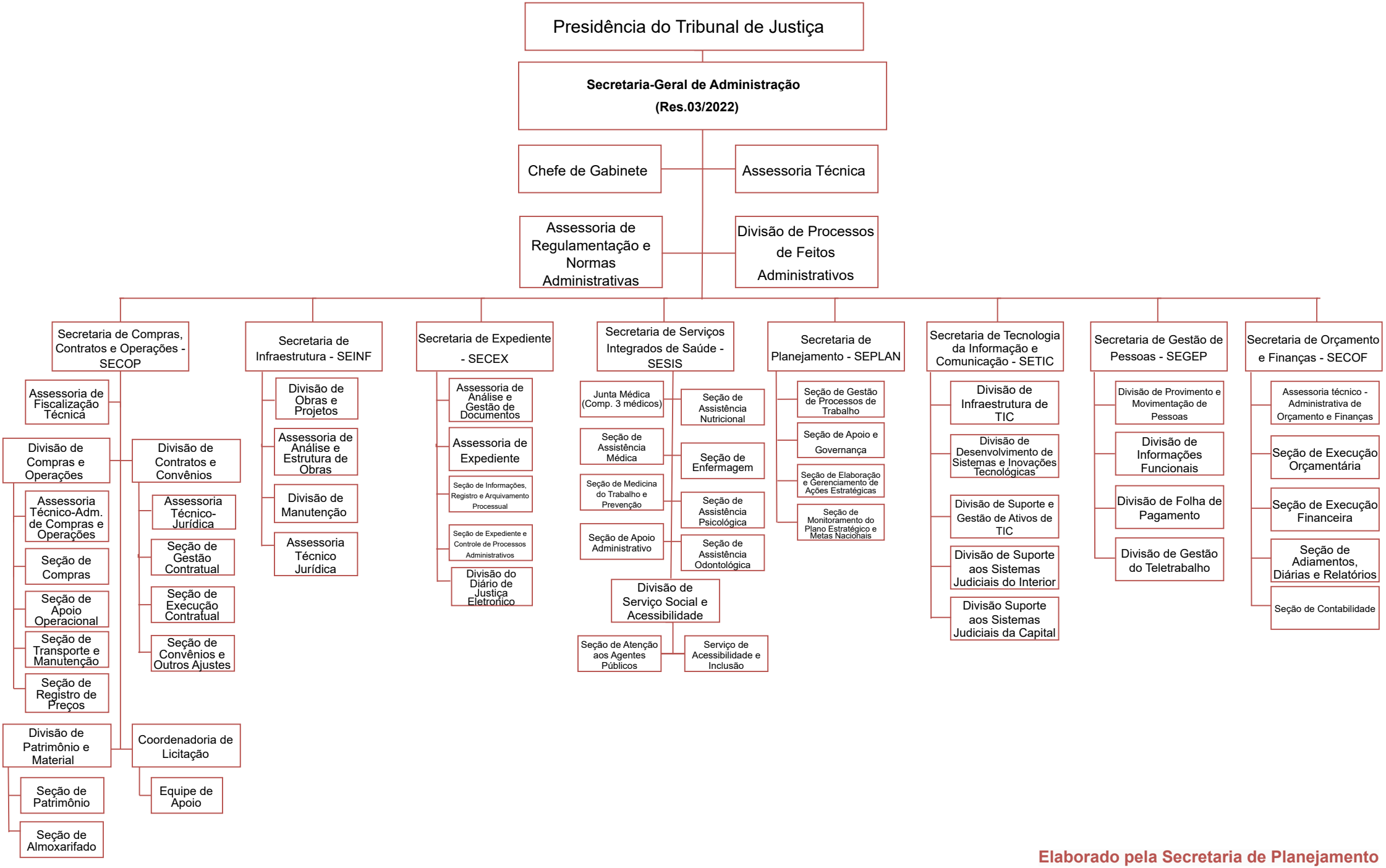

Elaborado pela Secretaria de Planejamento

Gabinete da Presidência

ANEXO 4

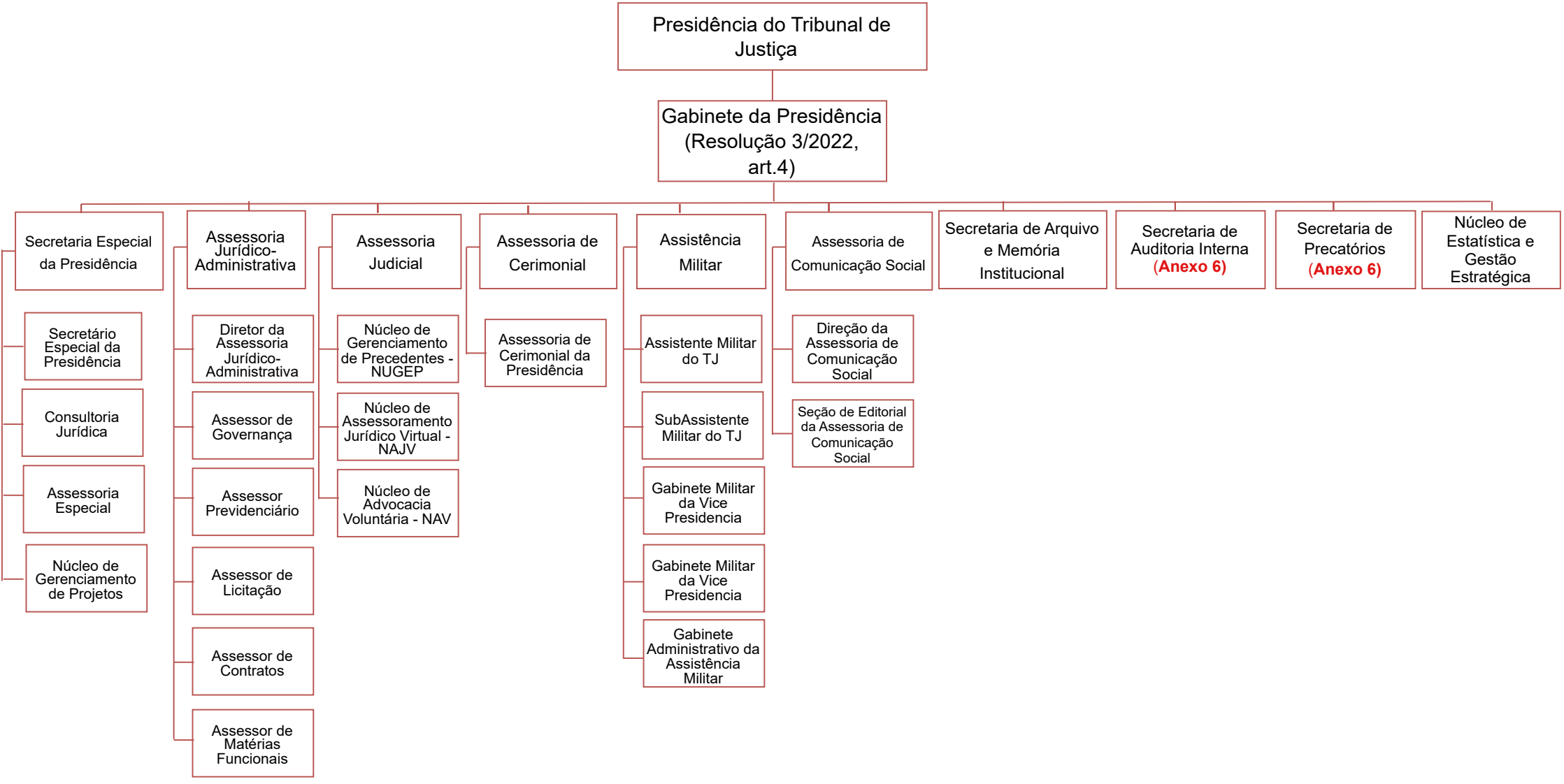

Elaborado pela Secretaria de Planejamento

Presidência do Tribunal de Justiça

Unidade de Processamento Judicial Cível

ANEXO 5

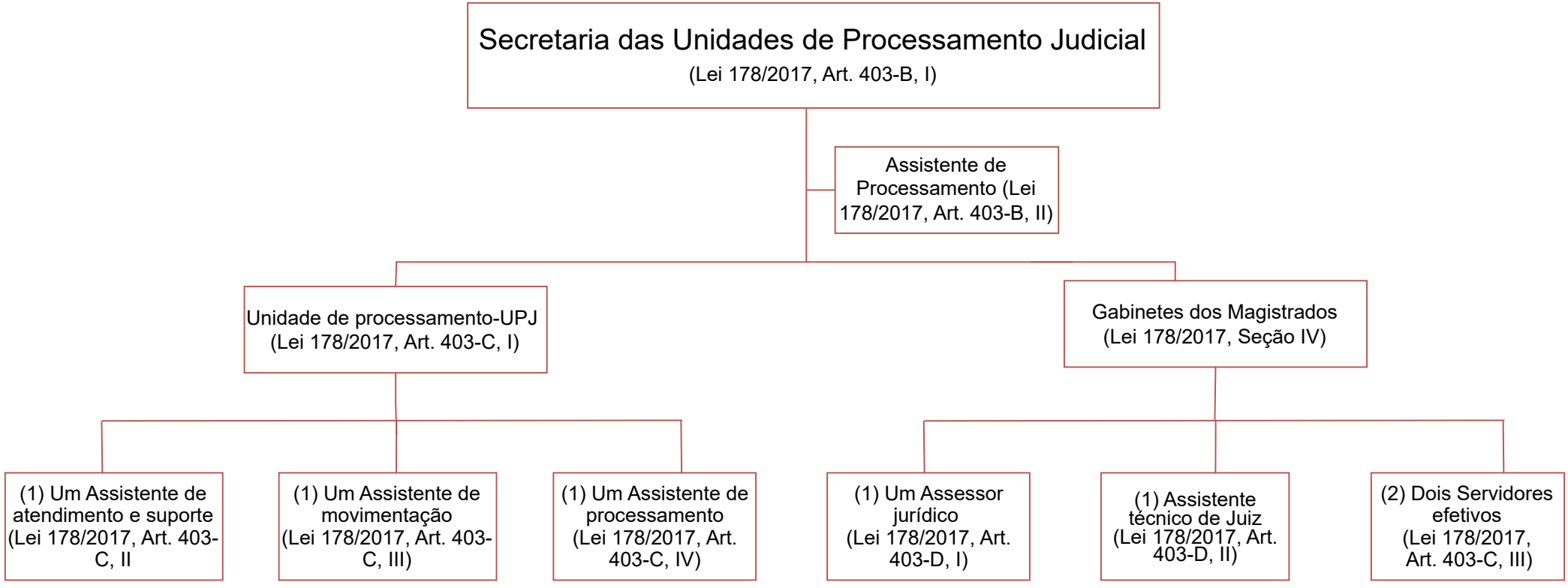

Elaborado pela Secretaria de Planejamento

ANEXO 6

Secretaria de Auditoria Interna do Tribunal de Justiça do Amazonas

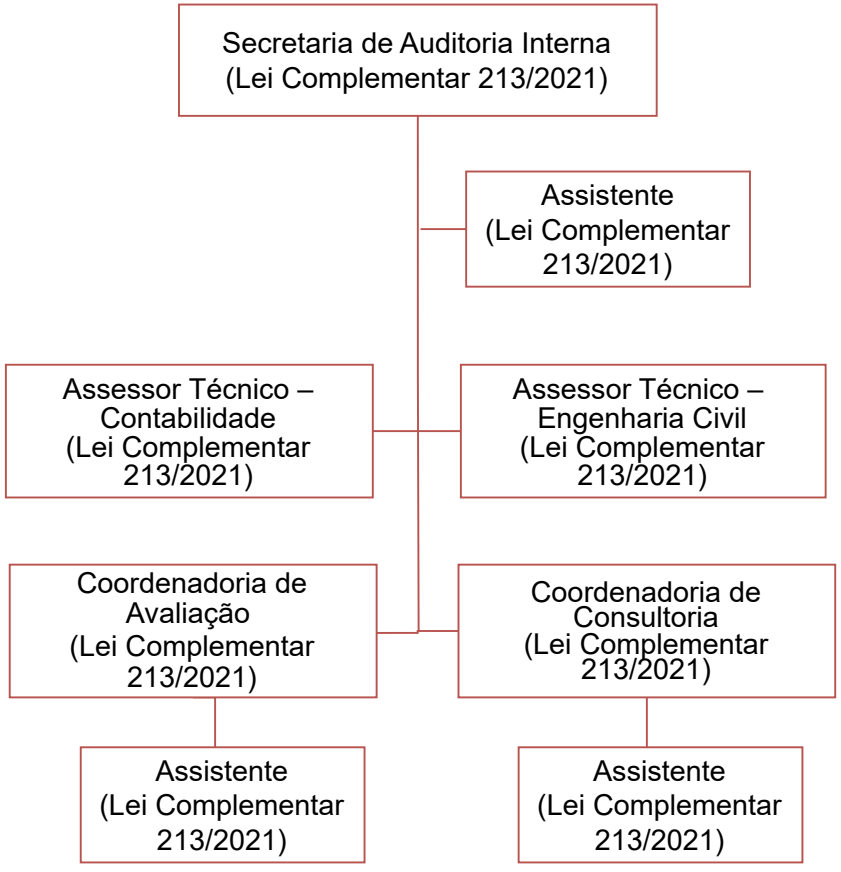

Secretaria da Central de Precatórios

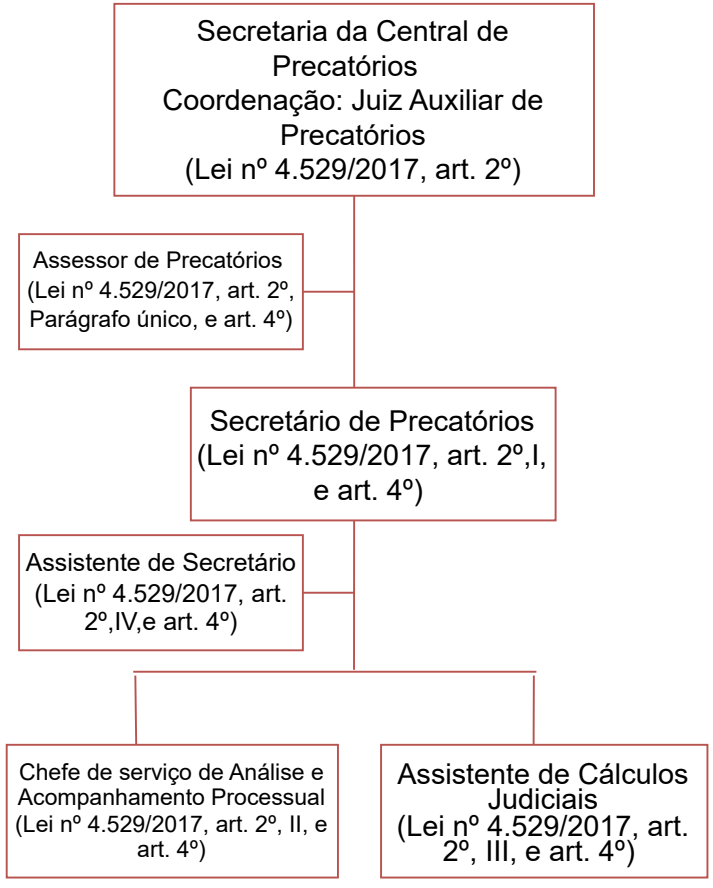

Núcleo de Inteligência e Segurança Institucional

ANEXO 7

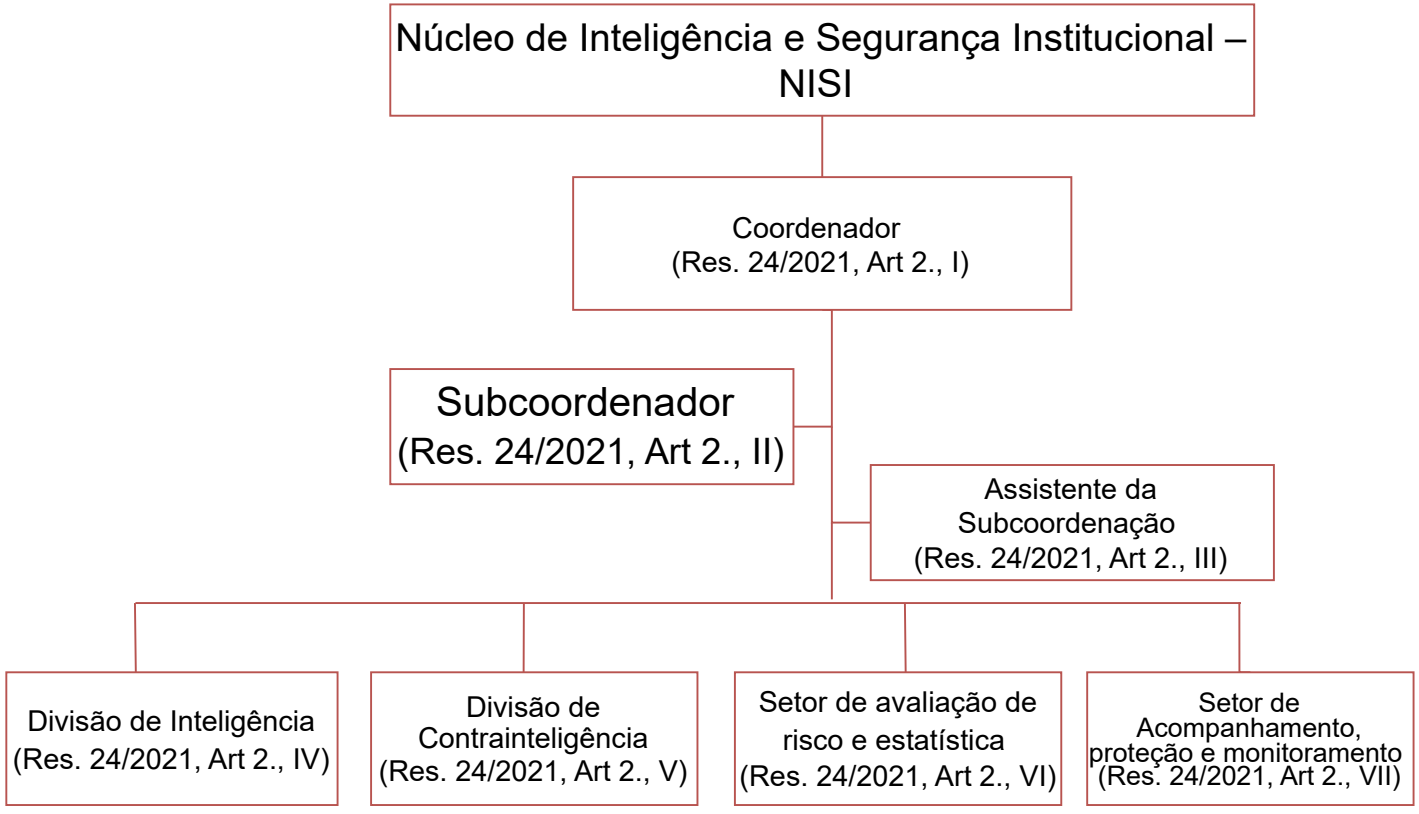

Centro de Inteligência da Justiça Estadual do Amazonas - CIJEAM

Anexo 8

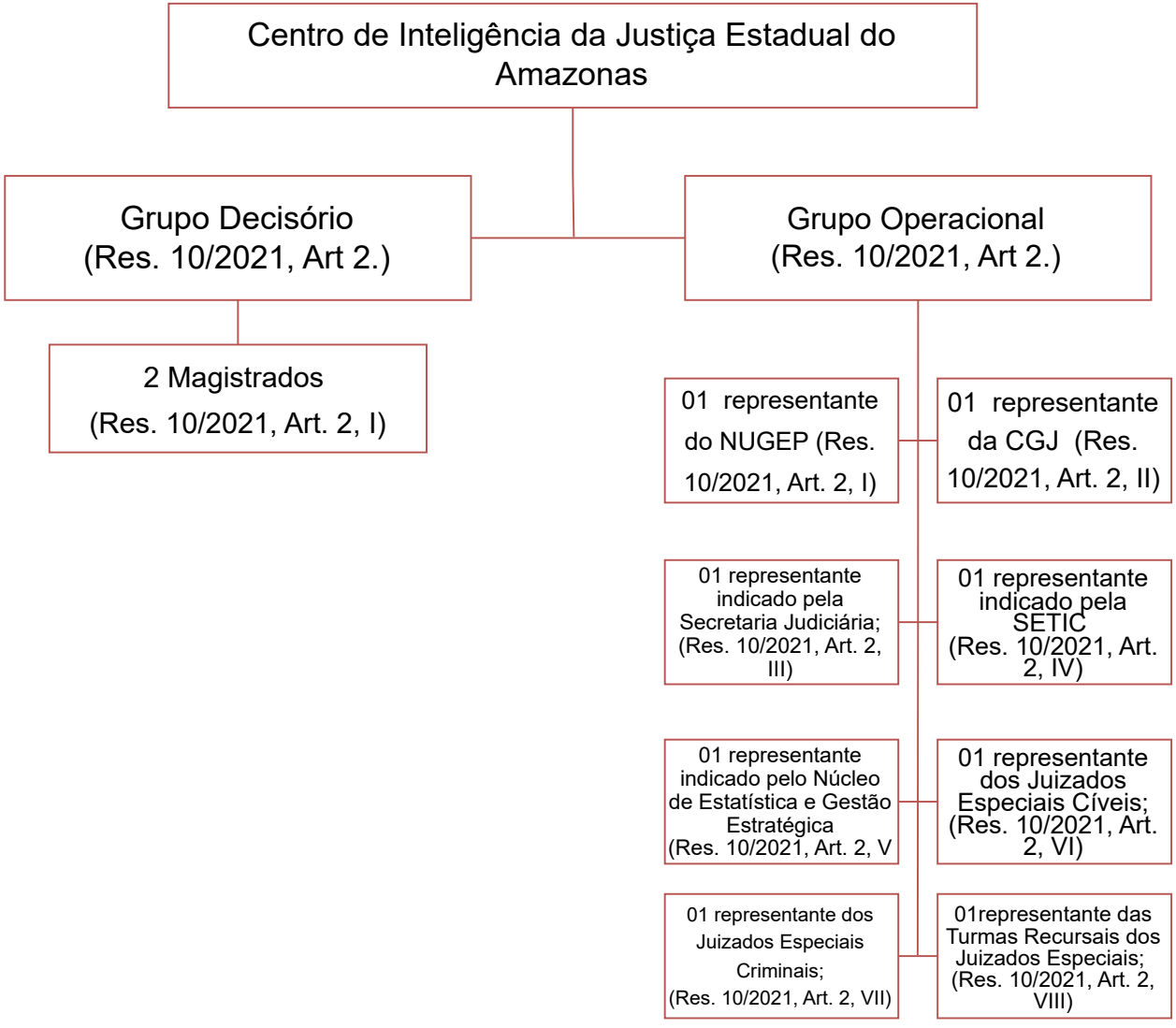

Central de Justiça Restaurativa

ANEXO 9

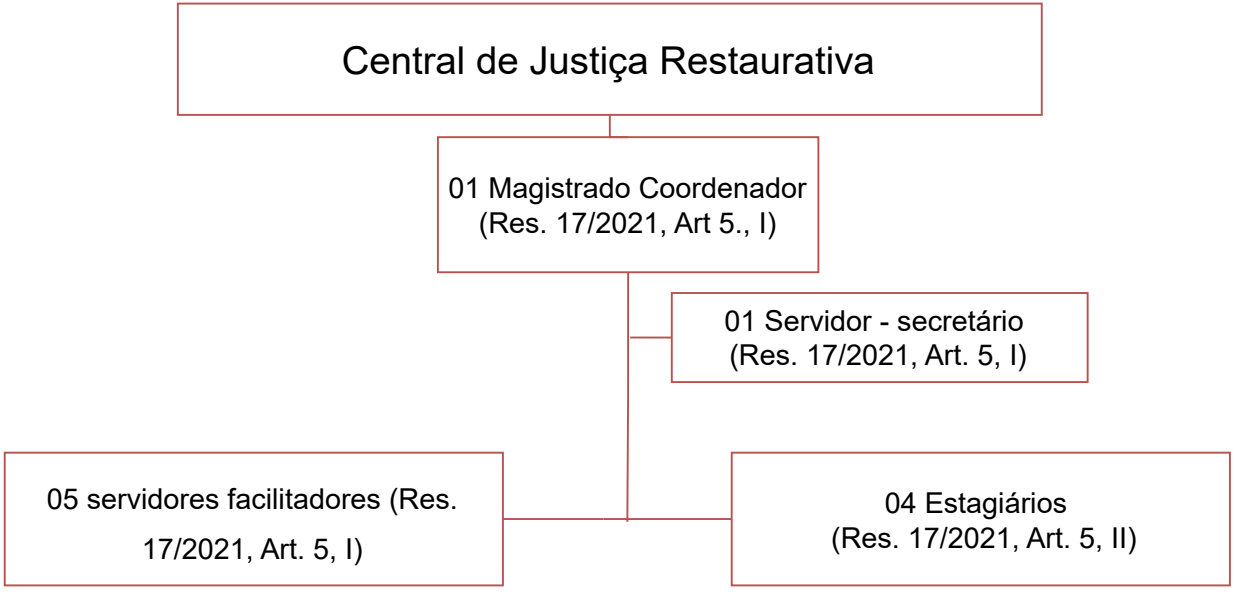

Coordenadoria Estadual da Mulher em Situação de Violência Doméstica e Familiar

ANEXO 10

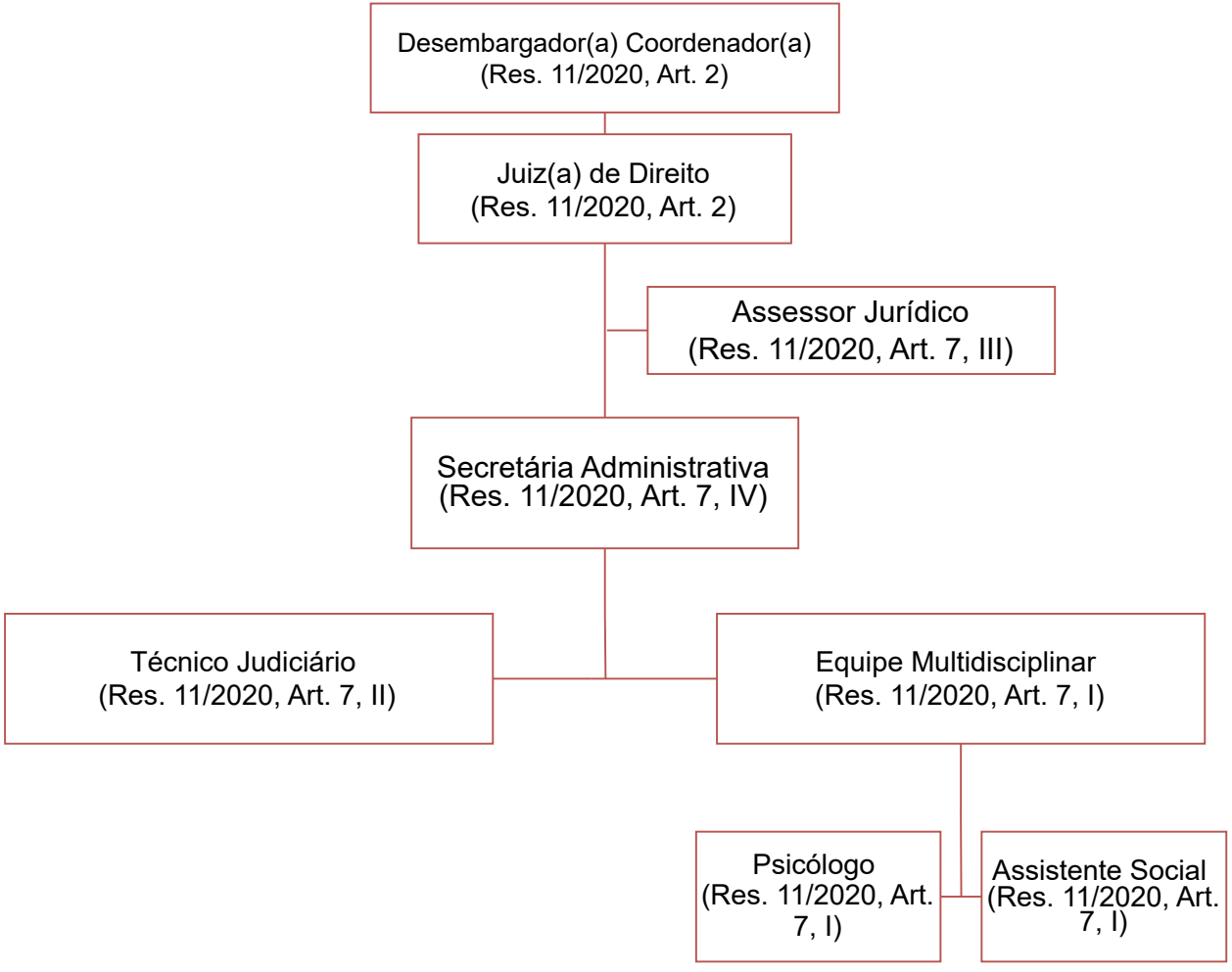

Presidência do Tribunal de Justiça

Coordenadoria Psicossocial Judiciária

ANEXO 11

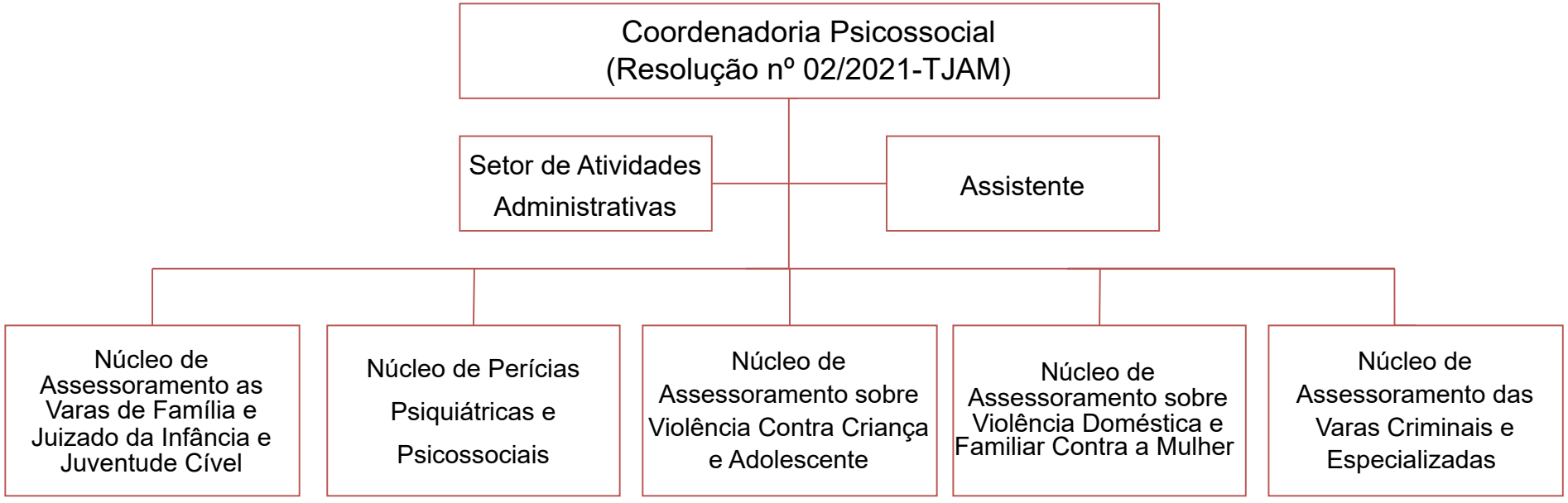

Presidência do Tribunal de Justiça

Escola Superior da Magistratura - ESMAM

ANEXO 12

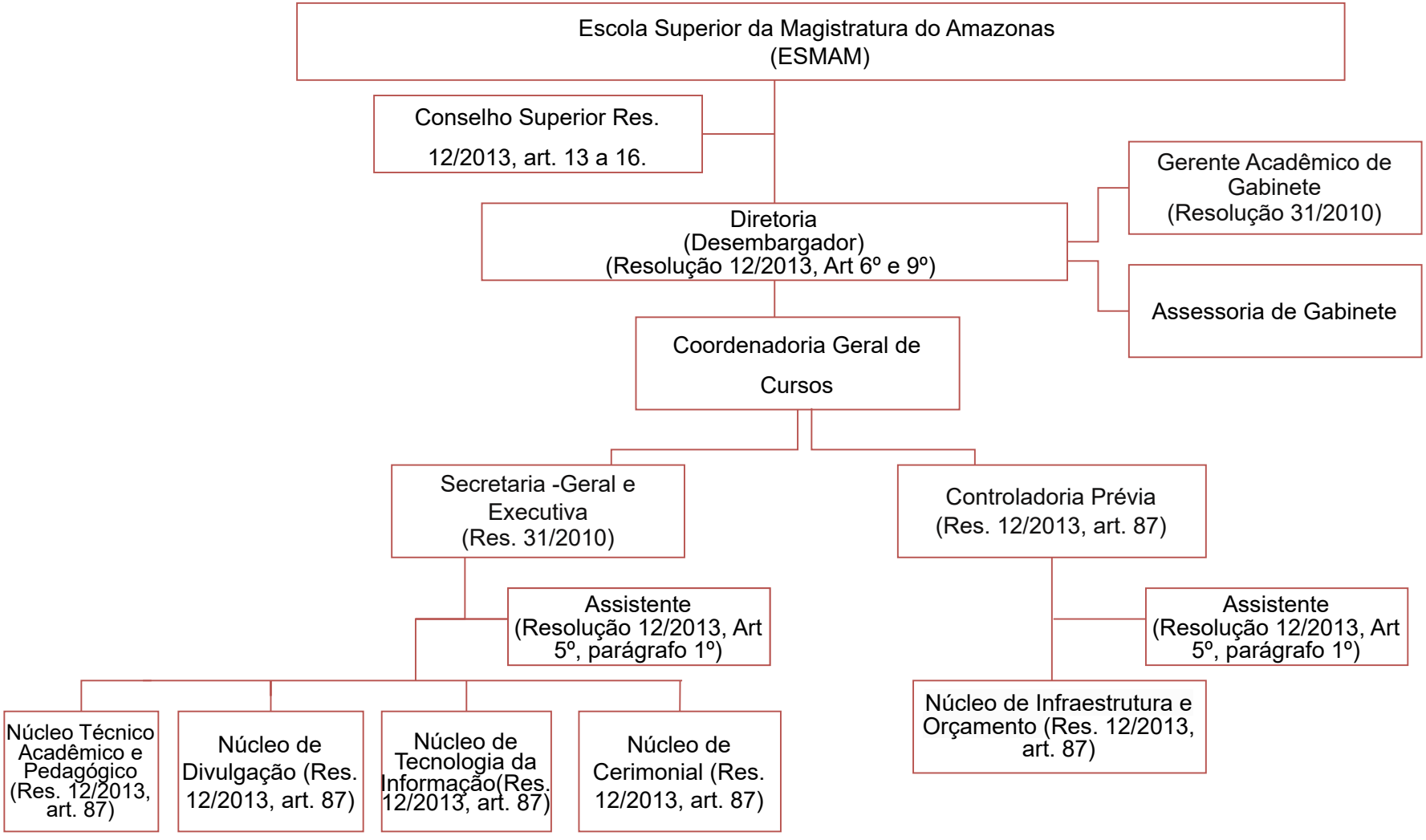

Elaborado pela Secretaria de Planejamento

Presidência do Tribunal de Justiça
Escola Judicial do Tribunal de Justiça do Amazonas
(Lei Complementar n° 237, de 1º de Dezembro de 2022
Anexo 13

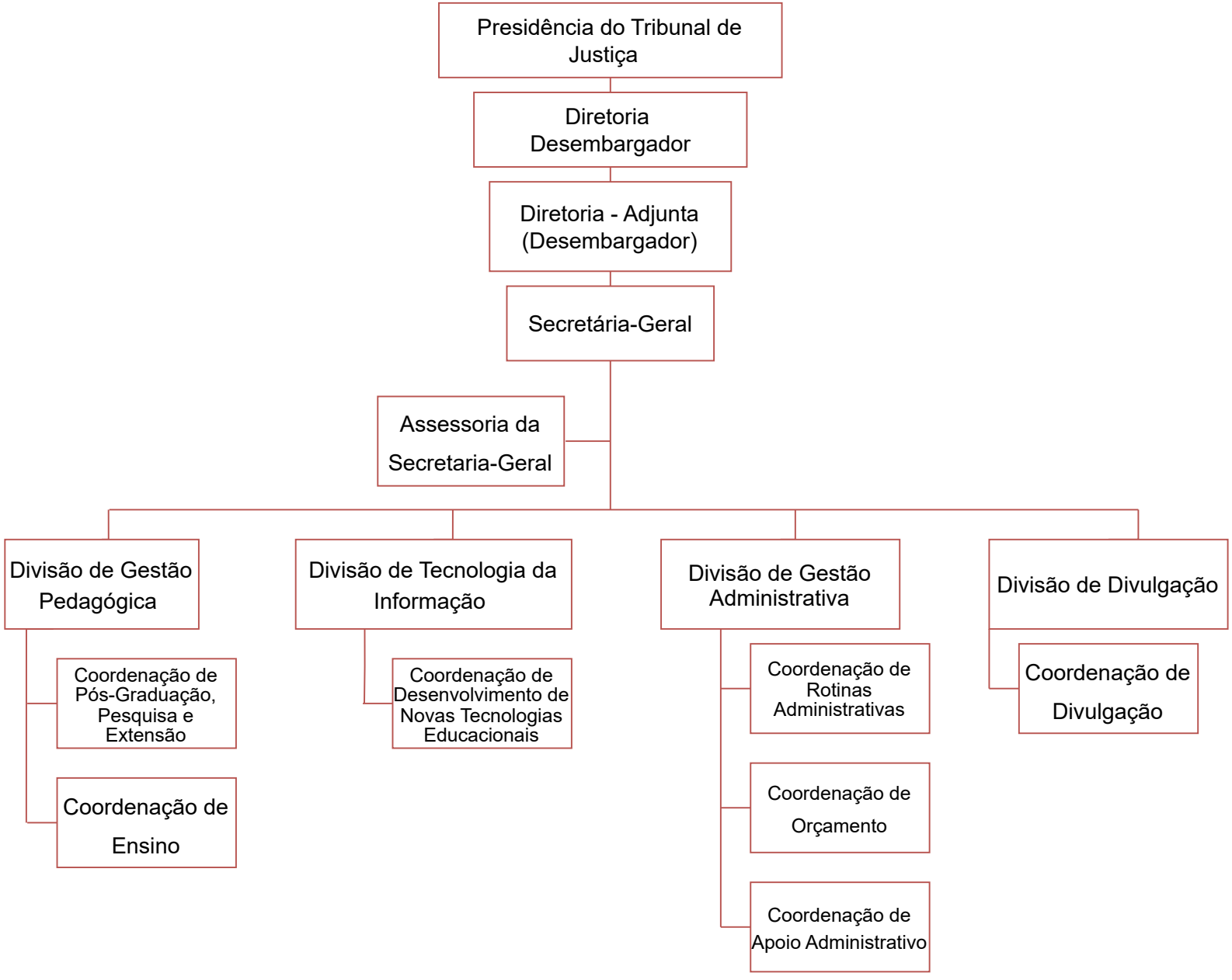

Elaborado pela Secretaria de Planejamento

Presidência do Tribunal de Justiça

Coordenação do Sistema de Conciliação e Mediação

Anexo 14

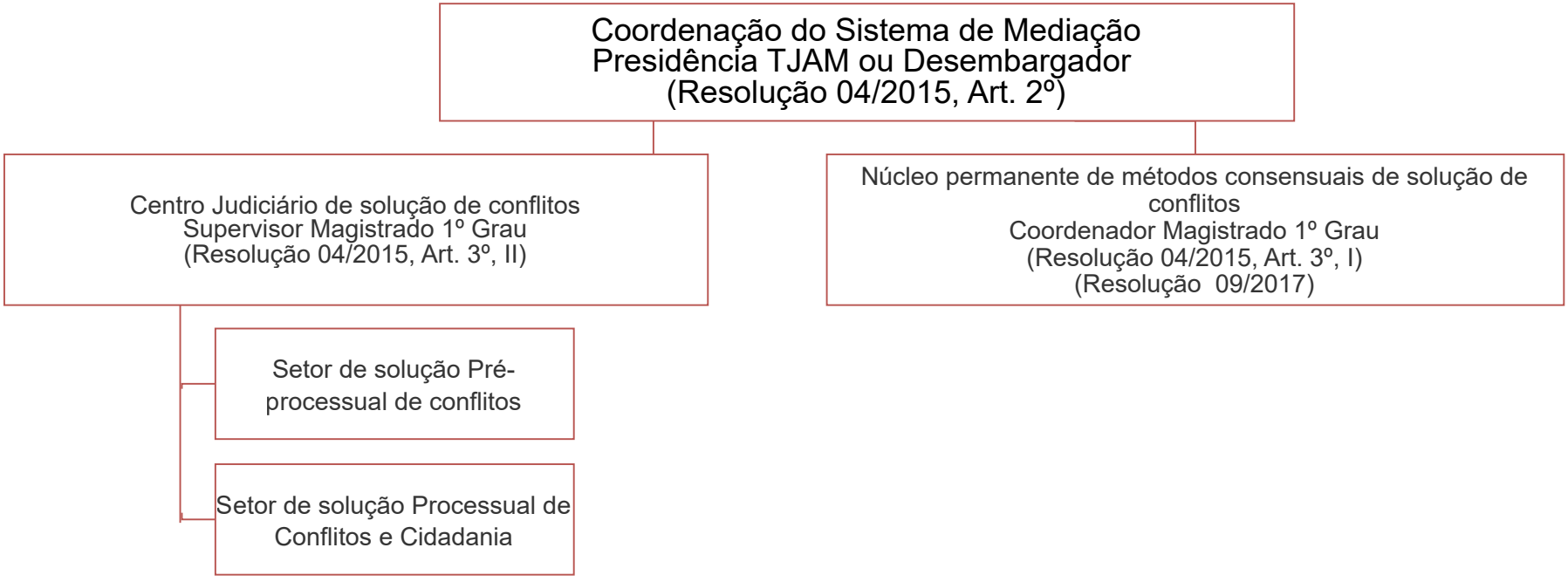

Juízos de 1º Grau: Entrância Inicial

Comarcas do Interior do Estado

Anexo 15

1 - Comarca do Município de Alvarães	11 - Comarca do Município de Beruri	21 - Comarca do Município de Codajás	31 - Comarca do Município de Itapiranga	41 - Comarca do Município de Nhamundá	51 - Comarca do Município de São Gabriel da Cachoeira
2 - Comarca do Município de Amaturá	12 - Comarca do Município de Boa Vista do Ramos	22 - Comarca do Município de Eirunepé	32 - Comarca do Município de Japurá	42 - Comarca do Município de Nova Olinda do Norte	52 - Comarca do Município de São Paulo de Olivença
3 - Comarca do Município de Anamã	13 - Comarca do Município de Boca do Acre	23 - Comarca do Município de Envira	33 - Comarca do Município de Juruá	43 - Comarca do Município de Novo Airão	53 - Comarca do Município de São Sebastião do Uatumã
4 - Comarca do Município de Anori	14 - Comarca do Município de Borba	24 - Comarca do Município de Fonte Boa	34 - Comarca do Município de Jutaí	44 - Comarca do Município de Novo Aripuanã	54 - Comarca do Município de Silves
5 - Comarca do Município de Apuí	15 - Comarca do Município de Caapiranga	25 - Comarca do Município de Guajará	35 - Comarca do Município de Lábrea	45 - Comarca do Município de Parintins	55 - Comarca do Município de Tabatinga
6 - Comarca do Município de Autazes	16 - Comarca do Município de Canutama	26 - Comarca do Município de Humaitá	36 - Comarca do Município de Manacapuru	46 - Comarca do Município de Pauini	56 - Comarca do Município de Tapauá
7 - Comarca do Município de Atalaia do Norte	17 - Comarca do Município de Carauari	27 - Comarca do Município de Ipixuna	37 - Comarca do Município de Manaquiri	47 - Comarca do Município de Presidente Figueiredo	57- Comarca do Município de Tefé
8 - Comarca do Município de Barcelos	18 - Comarca do Município de Careiro	28 - Comarca do Município de Iranduba	38 - Comarca do Município de Manicoré	48 - Comarca do Município de Rio Preto da Eva	58 - Comarca do Município de Uarini
9 - Comarca do Município de Barreirinha	19 - Comarca do Município de Careiro da Várzea	29 - Comarca do Município de itacoatiara	39 - Comarca do Município de Maraã	49 - Comarca do Município de Santa Izabel do Rio Negro	59 - Comarca do Município de Urucará
10 - Comarca do Município de Benjamin Constant	20 - Comarca do Município de Coari	30 - Comarca do Município de Itamarati	40 - Comarca do Município de Maués	50 - Comarca do Município de Santo Antônio do Içá	60 - Comarca do Município de Urucurituba

CONVENÇÕES:

- COMARCAS DE 1 VARA
- COMARCAS DE 2 VARAS
- COMARCAS DE 3 VARAS
- COMARCAS DE 4 VARAS
- TERMOS JUDICIÁRIOS

Termo Judiciário do Município de Tonantins

Elaborado pela Secretaria de Planejamento

Juízos de 1º Grau: Entrância Final

Anexo 16

Tribunais do Júri Justiça Militar Varas Juizados Especiais

1° Tribunal do Júri
- Assessor de Juiz
- Diretor de Secretaria

2° Tribunal do Júri
- Assessor de Juiz
- Diretor de Secretaria

3° Tribunal do Júri
- Assessor de Juiz
- Diretor de Secretaria

4° Tribunal do Júri
- Assessor de Juiz
- Diretor de Secretaria

20 Varas Cíveis	10 Varas Criminais
26 Varas Especializadas	20 Varas Cíveis
9 Varas de Família	2 Juizados da Infância e da Juventude

CONVENÇÕES:

- Fórum Ministro Henoch Reis
- Fórum Des. Mário Verçosa
- Fórum Des. Lúcio F. Rezende
- Fórum Des. Azarias Menescal
- Fórum Des. Euza Maria Naice
- Unidade Descentralizada

Cartórios Extrajudiciais

1° Tabelionato de Notas	1º Ofício de Registro Civil de Pessoas Naturais	1º Ofício de Registro de Imóveis e Protestos de Letras	Cartório de Registro Especial de Títulos e Documentos
2° Tabelionato de Notas	2º Ofício de Registro Civil de Pessoas Naturais	2º Ofício de Registro de Imóveis e Protestos de Letras	Tabelionato de Notas e Registros de Contratos Marítimos
3° Tabelionato de Notas	3º Ofício de Registro Civil de Pessoas Naturais	3º Ofício de Registro de Imóveis e Protestos de Letras	
4° Tabelionato de Notas	4º Ofício de Registro Civil de Pessoas Naturais	4º Ofício de Registro de Imóveis e Protestos de Letras	
5° Tabelionato de Notas	5º Ofício de Registro Civil de Pessoas Naturais	5º Ofício de Registro de Imóveis	
6° Tabelionato de Notas	6º Ofício de Registro Civil de Pessoas Naturais	6º Ofício de Registro de Imóveis	
7° Tabelionato de Notas	7º Ofício de Registro Civil de Pessoas Naturais		
8° Tabelionato de Notas	8º Ofício de Registro Civil de Pessoas Naturais		
9° Tabelionato de Notas	9º Ofício de Registro Civil de Pessoas Naturais		
	10º Ofício de Registro Civil de Pessoas Naturais		
	11º Ofício de Registro Civil de Pessoas Naturais		
	12º Ofício de Registro Civil de Pessoas Naturais		

Serviços Auxiliares de 1° Grau

Diretoria do Fórum Ministro Henoch Reis
- Juiz Auxiliar do Diretor do Fórum
- Divisão de Depósito Público (Res. 09/2012,Art 6º)
  - Seção de Armas de fogo e Munições
  - Seção de Bens Apreendidos
- Arquivo Geral
- Central de Mandados
  - Assistente
- Setor de Certidão, Rep. e Autenticação de Documentos
  - Assistente
- 1° Contadoria
- 2° Contadoria
- 3° Contadoria

Diretoria do Fórum Desdor. Mário Verçosa
- Juiz Auxiliar do Diretor do Fórum
- Diretor de Secretaria
- Diretor de Secretaria
- Diretor de Secretaria
- Diretor de Secretaria

Diretoria do Fórum Desdor. Lúcio Fontes de Rezende
- Setor de Ajuizamento
- Juiz Auxiliar do Diretor do Fórum

Diretoria do Fórum Desdor. Azarias Menescal de Vasconcelos
- Setor de Ajuizamento
- Juiz Auxiliar do Diretor do Fórum

Diretoria do Fórum Desdor. Euza Maria Naice Vasconcelos
- Chefe do Setor de Protocolo de 1° Grau
- Juiz Auxiliar do Diretor do Fórum

Elaborado pela Secretaria de Planejamento

CONVENÇÕES:

- Fórum Ministro Henoch Reis
- Fórum Des. Mário Verçosa
- Fórum Des. Lúcio F. Rezende
- Fórum Des. Azarias Menescal
- Fórum Des. Euza Maria Naice
- Unidade Descentralizada

Juízos de 1º Grau: Entrância Final

Anexo 16.1

Varas Cíveis

1º Vara Cível e de Acidentes do Trabalho (Privatizado)
- Diretor de Secretaria
- Assessor de Juíz

3º Vara Cível e de Acidentes do Trabalho
- Diretor de Secretaria
- Assessor de Juíz

4º Vara Cível e de Acidentes do Trabalho (Privatizado)
- Diretor de Secretaria
- Assessor de Juíz

7º Vara Cível e de Acidentes do Trabalho (Privatizado)
- Diretor de Secretaria
- Assessor de Juíz

8º Vara Cível e de Acidentes do Trabalho (Privatizado)
- Diretor de Secretaria
- Assessor de Juíz

21º Vara Cível
22º Vara Cível
23º Vara Cível

1º Unidade de Processamento Judicial
9º Vara Cível
10º Vara Cível
19º Vara Cível
20º Vara Cível

2º Unidade de Processamento Judicial
2º Vara Cível
6º Vara Cível
15º Vara Cível
16º Vara Cível

3º Unidade de Processamento Judicial
13º Vara Cível
14º Vara Cível
17º Vara Cível
18º Vara Cível

4º Unidade de Processamento Judicial
5º Vara Cível
11º Vara Cível
12º Vara Cível

Varas Criminais

1º Vara Criminal
- Diretor de Secretaria
- Assessor de Juíz

9º Vara Criminal
- Diretor de Secretaria
- Assessor de Juíz

2º Vara Criminal
- Diretor de Secretaria
- Assessor de Juíz

10º Vara Criminal
- Diretor de Secretaria
- Assessor de Juíz

4º Vara Criminal
- Diretor de Secretaria
- Assessor de Juíz

11º Vara Criminal
- Diretor de Secretaria
- Assessor de Juíz

5º Vara Criminal
- Escrivão
- Assessor de Juíz

6º Vara Criminal
- Diretor de Secretaria
- Assessor de Juíz

7º Vara Criminal
- Diretor de Secretaria
- Assessor de Juíz

8º Vara Criminal
- Diretor de Secretaria
- Assessor de Juíz

Elaborado pela Secretaria de Planejamento

Juízos de 1º Grau: Entrância Final
Varas Especializadas

Anexo 17

Vara Especializada em Meio Ambiente e Questões Agrárias

- Vara Especializada em Meio Ambiente e Questões Agrárias
  - Assessor de Juiz
  - Diretor de Secretaria

Vara de Execuções de Medidas e penas Alternativas - VEMEPA

- Vara de Execuções de Medidas e penas Alternativas
  - Assessor de Juiz
  - Diretor de Secretaria
    - Gerência de Psicologia
    - Gerência de Serviço Social

Juizado da Fazenda Pública

- 1° Vara do Juizado da Fazenda Pública Estadual e Municipal
  - Assessor de Juiz
  - Diretor de Secretaria
- 2° Vara do Juizado da Fazenda Pública Estadual e Municipal
  - Assessor de Juiz
  - Diretor de Secretaria

Vara de Registro Público e Cartas Precatórias

- Vara de Registro Público e Cartas Precatórias
  - Assessor de Juiz
  - Diretor de Secretaria

Justiça Militar

(Local: Casa da Justiça Desdor. Paulo Herban Maciel Jacob)

- Vara da Auditoria Militar
  - Assessor de Juiz
  - Diretor de Secretaria

Varas da Fazenda Pública Estadual e de Crimes contra Ordem Tributária

- 1° Vara da Fazenda Pública Estadual e de Crimes contra Ordem Tributária
  - Assessor de Juiz
  - Diretor de Secretaria
- 2° Vara da Fazenda Pública Estadual e de Crimes contra Ordem Tributária
  - Assessor de Juiz
  - Diretor de Secretaria
- 3° Vara da Fazenda Pública Estadual e de Crimes contra Ordem Tributária
  - Assessor de Juiz
  - Diretor de Secretaria
- 4° Vara da Fazenda Pública Estadual e de Crimes contra Ordem Tributária
  - Assessor de Juiz
  - Diretor de Secretaria

Vara Especializada da Violência Doméstica e Familiar Contra a Mulher

- 1º Juizado Especializado no Combate à violência Doméstica e Familiar Contra a Mulher
  - Assessor de Juiz
  - Diretor de Secretaria
    - Gerência de Serviços
- 2º Juizado Especializado no Combate à violência Doméstica e Familiar Contra a Mulher
  - Assessor de Juiz
  - Diretor de Secretaria
    - Ger. de Serviço de Psicologia
    - Ger. de Serviço Social
- 3º Juizado Especializado no Combate à violência Doméstica e Familiar Contra a Mulher
  - Assessor de Juiz
  - Diretor de Secretaria

* antiga 1ª Vara Especializada da Dívida Ativa Municipal

- 4º Juizado Especializado no Combate à violência Doméstica e Familiar Contra a Mulher
  - Diretor de Secretaria
  - Assessor de Juiz
- 5º Juizado Especializado no Combate à violência Doméstica e Familiar Contra a Mulher
  - Diretor de Secretaria
  - Assessor de Juiz
- 6º Juizado Especializado no Combate à violência Doméstica e Familiar Contra a Mulher
  - Diretor de Secretaria
  - Assessor de Juiz

Vara da Fazenda Pública Municipal

- 1° Vara da Fazenda Pública Municipal e de Crimes Contra Ordem Tributária
  - Assessor de Juiz
  - Diretor de Secretaria
- 2° Vara da Fazenda Pública Municipal e de Crimes Contra Ordem Tributária
  - Assessor de Juiz
  - Diretor de Secretaria

CONVENÇÕES:

- Fórum Ministro Henoch Reis
- Fórum Des. Mário Verçosa
- Fórum Des. Lúcio F. Rezende
- Fórum Des. Azarias Menescal
- Fórum Des. Euza Maria Naice
- Unidade Descentralizada

Elaborado pela Secretaria de Planejamento

Juízos de 1º Grau: Entrância Final

Varas Especializadas

Anexo 17.1

Vara Especializada em Crimes Contra a Dignidade Sexual de Crianças e Adolescentes

- 1º Vara Especializada em Crimes Contra a Dignidade Sexual de Crianças e Adolescentes
  - Assessor de Juiz
  - Diretor de Secretaria
- 2º Vara Especializada em Crimes Contra a Dignidade Sexual de Crianças e Adolescentes
  - Assessor de Juiz
  - Diretor de Secretaria

Vara Especializada em Crimes de Uso e Tráfico de Entorpecentes (VECUTE)

- 1º Vara Especializada em Crimes de Uso e Tráfico de Entorpecentes
  - Assessor de Juiz
  - Diretor de Secretaria
- 2º Vara Especializada em Crimes de Uso e Tráfico de Entorpecentes
  - Assessor de Juiz
  - Diretor de Secretaria
- 3º Vara Especializada em Crimes de Uso e Tráfico de Entorpecentes
  - Assessor de Juiz
  - Diretor de Secretaria
- 4º Vara Especializada em Crimes de Uso e Tráfico de Entorpecentes
  - Assessor de Juiz
  - Diretor de Secretaria

Vara Especializada da Dívida Ativa

- Vara Especializada da Dívida Ativa Municipal
  - Assessor de Juiz
  - Diretor de Secretaria
- Vara Especializada da Dívida Ativa Estadual
  - Assessor de Juiz
  - Diretor de Secretaria

Vara Especializada em Crimes de Trânsito

- Vara Especializada em Crimes de Trânsito
  - Diretor de Secretaria
  - Assessor de Juiz

Vara de Execuções de Medidas e Penas Alternativas (VEMEPA)

- Vara de Execuções de Medidas e Penas Alternativas (VEMEPA)
  - Diretor de Secretaria
    - Gerência de Psicologia
    - Gerência de Serviço Social
  - Assessor de Juiz

Central de Inquéritos

- Central de Inquéritos
  - Diretor de Secretaria
  - Assessor de Juiz

Vara de Execução Penal

- Vara de Execução Penal
  - Diretor de Secretaria
  - Assessor de Juiz

CONVENÇÕES:

- Fórum Ministro Henoch Reis
- Fórum Des. Mário Verçosa
- Fórum Des. Lúcio F. Rezende
- Fórum Des. Azarias Menescal
- Fórum Des. Euza Maria Naice
- Unidade Descentralizada

Elaborado pela Secretaria de Planejamento

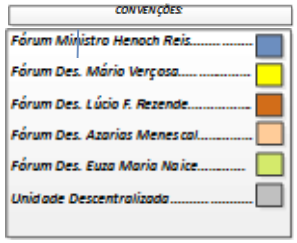

Juízos de 1º Grau: Entrância Final

VARAS

Anexo 18

Vara de Crimes Ambientais

Vara de Crimes Ambientais

- Diretor de Secretaria
- Assessor de Juíz

Vara de Garantias Penais

Vara de Garantias Penais

- Diretor de Secretaria
- Assessor de Juíz

Vara de Usucapião e Conflitos Agrários

Vara de Usucapião e Conflitos Agrários

- Diretor de Secretaria
- Assessor de Juíz

Vara de Delitos de Tráfico de Drogas

Vara de Delitos de Tráfico de Drogas

- Diretor de Secretaria
- Assessor de Juiz

Vara de Execução de Títulos Extrajudiciais e de Conflitos Arbitrais, Falências e Recuperação Judicial

1ª Vara de Execução de Títulos Extrajudiciais e de Conflitos Arbitrais, Falências e Recuperação Judicial

- Diretor de Secretaria
- Assessor de Juiz

2ª Vara de Execução de Títulos Extrajudiciais e de Conflitos Arbitrais, Falências e Recuperação Judicial

- Diretor de Secretaria
- Assessor de Juiz

Elaborado pela Secretaria de Planejamento

Juízos de 1º Grau: Entrância Final

Anexo 19

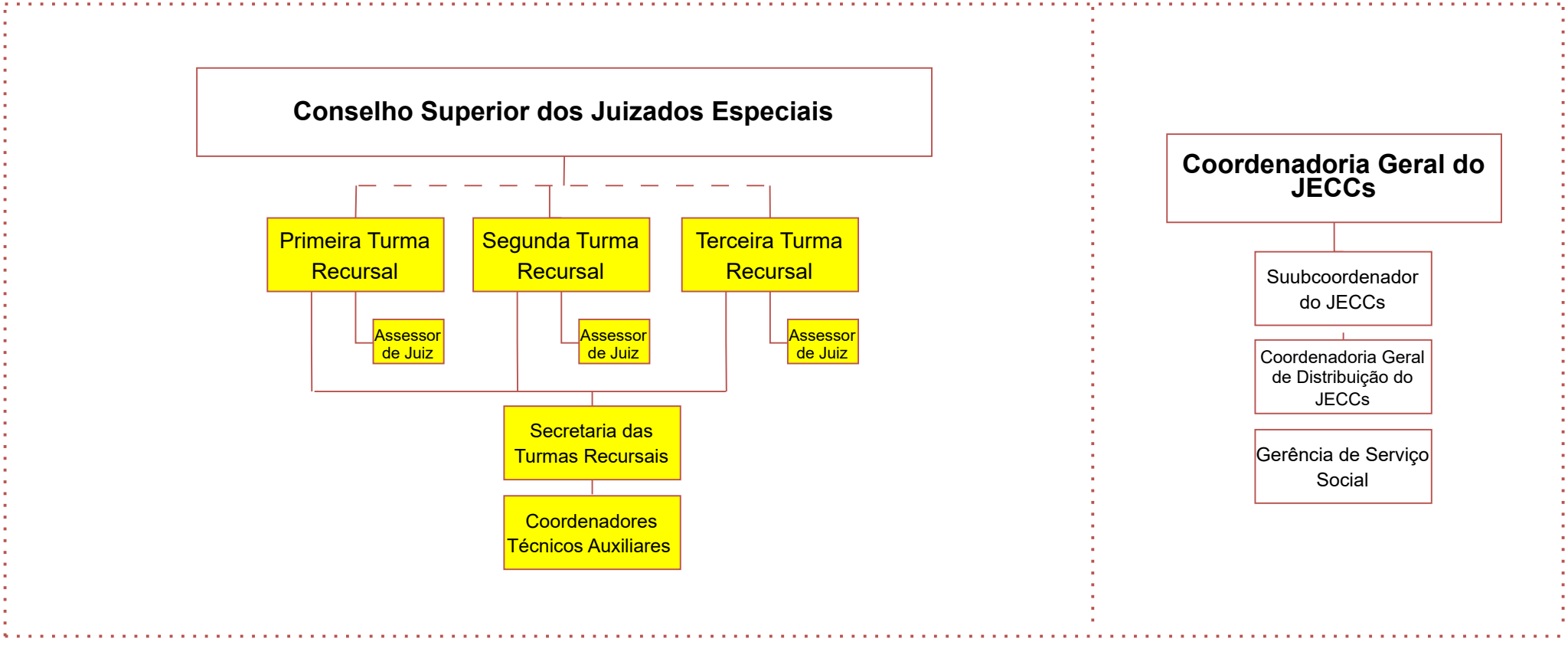

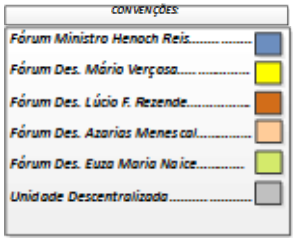

Elaborado pela Secretaria de Planejamento

CONVENÇÕES:

- Fórum Ministro Henoch Reis
- Fórum Des. Mário Verçosa
- Fórum Des. Lúcio F. Rezende
- Fórum Des. Azarias Menescal
- Fórum Des. Euza Maria Naice
- Unidade Descentralizada

Juízos de 1º Grau: Entrância Final

Anexo 19.1

Juizados Especiais Cíveis

- 1° Vara do Juizado Especial Cível — Diretor de Secretaria
- 2° Vara do Juizado Especial Cível (Local: Casa da Justiça Desdor. Paulo Herban Maciel Jacob) — Assistente; Diretor de Secretaria
- 3° Vara do Juizado Especial Cível — Diretor de Secretaria
- 4° Vara do Juizado Especial Cível — Diretor de Secretaria
- 5° Vara do Juizado Especial Cível — Diretor de Secretaria
- 6° Vara do Juizado Especial Cível — Diretor de Secretaria
- 7° Vara do Juizado Especial Cível — Diretor de Secretaria
- 8° Vara do Juizado Especial Cível — Diretor de Secretaria
- 9° Vara do Juizado Especial Cível — Diretor de Secretaria
- 10° Vara do Juizado Especial Cível — Diretor de Secretaria
- 11° Vara do Juizado Especial Cível — Diretor de Secretaria
- 12° Vara do Juizado Especial Cível — Diretor de Secretaria
- 13° Vara do Juizado Especial Cível — Diretor de Secretaria
- 14° Vara do Juizado Especial Cível — Diretor de Secretaria
- 15° Vara do Juizado Especial Cível — Diretor de Secretaria
- 16° Vara do Juizado Especial Cível — Diretor de Secretaria
- 17° Vara do Juizado Especial Cível — Diretor de Secretaria
- 18° Vara do Juizado Especial Cível — Diretor de Secretaria
- 19° Vara do Juizado Especial Cível — Diretor de Secretaria
- 20° Vara do Juizado Especial Cível — Diretor de Secretaria
- 21° Vara do Juizado Especial Cível — Diretor de Secretaria

Juizados Especiais Criminais

- 15° Vara do Juizado Especial Criminal — Diretor de Secretaria
- 18° Vara do Juizado Especial Criminal (Local C. U. Nilton Lins) — Diretor de Secretaria
- 17° Vara do Juizado Especial Criminal — Diretor de Secretaria
- 19° Vara do Juizado Especial Criminal — Diretor de Secretaria

Elaborado pela Secretaria de Planejamento

Juízos de 1º Grau: Entrância Final

Anexo 20

Varas de Família

- 1º Vara de Família
  - Diretor de Secretaria
  - Assessor de Juíz
- 2º Vara de Família
  - Diretor de Secretaria
  - Assessor de Juíz
  - Gerência de Psicologia
- 3º Vara de Família
  - Diretor de Secretaria
  - Assessor de Juíz
- 4º Vara de Família
  - Diretor de Secretaria
  - Assessor de Juíz
- 5º Vara de Família
  - Diretor de Secretaria
  - Assessor de Juíz
- 6º Vara de Família
  - Diretor de Secretaria
  - Assessor de Juíz
- 7º Vara de Família
  - Diretor de Secretaria
  - Assessor de Juíz
- 8º Vara de Família
  - Diretor de Secretaria
  - Assessor de Juíz
- 9º Vara de Família
  - Diretor de Secretaria
  - Assessor de Juíz
- 10º Vara de Família
  - Diretor de Secretaria
  - Assessor de Juíz
- Núcleo de Conciliação das Varas de Família
  - Diretor de Secretaria
  - Coordenadoria da Unidade Externa
- Vara de Órfãos e Sucessões
  - Diretor de Secretaria
  - Assessor de Juíz

Juizados da Infância e da Juventude

- Juizado da Infância e da Juventude Cível
  - Assessor de Juíz
  - Diretor de Secretaria
    - Assistente
  - Gerência de Serviço Social
  - Gerência de Psicologia
  - Serviços Gerais
  - Setor de Transportes
- Vara de Execução de Medidas Socioeducativas
  - Juizado Infracional da Infância e Juventude
  - Assessor de Juiz
  - Diretor de Secretaria
    - Diretor de Secretaria
    - Diretor de Secretaria
    - Diretor de Secretaria

CONVENÇÕES:

- Fórum Ministro Henoch Reis
- Fórum Des. Mário Verçosa
- Fórum Des. Lúcio F. Rezende
- Fórum Des. Azarias Menescal
- Fórum Des. Euza Maria Naice
- Unidade Descentralizada

Elaborado pela Secretaria de Planejamento