

LC SERVIÇOS & PRODUTOS

PROPOSTA ATUALIZADA

Dispensa Eletrônica nº 051/2024-TJAM
Processo Administrativo nº 2024/000033865-00
UASG: 925866 - Tribunal De Justiça Do Estado Do Amazonas

Prezados senhores,

Apresentamos nossa Proposta Atualizada, para fornecimento de câmeras de vídeo robóticas, mesa controladora e tripés, visando atender às necessidades internas do Tribunal de Justiça do Amazonas, conforme condições, quantidades e exigências estabelecidas no Termo de Referência:

GRUPO 01						
Item	Descrição/Especificação	Marca/Modelo	Unidade de Medida	QTD Total	VALOR	
					Unitário	Total
01	Câmeras De Vídeo Robóticas - Ptz Full Hd	RUNPU	UND	4	R\$ 7.513,50	R\$ 30.054,00
02	Mesa Controladora Para Câmeras Robóticas - Ptz (Compatível Com O Item 1)	NEOiD/PTZ Controller MINI	UND	1	R\$ 4.990,00	R\$ 4.990,00
03	Tripé Para Câmeras (Com Capacidade De Carga Até 8 kg)	Modelo: Q999H	UND	4	R\$ 850,00	R\$ 3.400,00
Valor Total Dos Itens: R\$ 38.444,00 (trinta e oito mil quatro centos e quarenta e quatro reais)						

- Prazo de entrega:** 30 (trinta) dias corridos, contados do Recebimento da Nota de Empenho.
 - Endereço de entrega:** Divisão de Patrimônio e Material ou Setor de Almoxarifado, localizado no térreo do Fórum Ministro Henocho Reis, na Av. Paraíba, s/n., São Francisco, Manaus/AM, CEP 69079-265.
- Declaramos que estão inclusas no valor cotado todos os custos decorrentes da operação de venda, tais como: transporte, mão de obra, impostos, encargos sociais, trabalhistas, previdenciários, fiscais e comerciais, prêmios de seguro, fretes, taxas e outras despesas incidentes ou necessárias à efetivação do fornecimento na forma prevista no Edital.
 - Declaramos que a prestação do serviço atende às especificações do órgão.
 - Declaramos que a proposta compreende a integralidade dos custos para atendimento dos direitos trabalhistas assegurados na Constituição Federal, nas leis trabalhistas, nas normas infralegais, nas

Razão Social: L. DE S. LEAL LTDA.
Nome Fantasia: LC Serviços & produtos
CNPJ nº 44.568.647/0001-90
Inscrição Municipal: 52669501
Inscrição Estadual: 05.440.125-9
E-Mail: lcserveicoseprodutos@gmail.com
Telefone: (92) 99408-4053



convenções coletivas de trabalho e nos termos de ajustamento de conduta vigentes na data de entrega da proposta.

4. Declaramos que estamos de pleno acordo com todas as condições estabelecidas no Edital e seus anexos.
5. O prazo de vigência da contratação é de 12 meses contados da celebração do contrato, na forma do artigo 105 da Lei nº 14.133, de 2021.

Manaus, 5 de novembro de 2024.

Documento assinado digitalmente
gov.br LUCIANE DE SOUZA LEAL
Data 05/11/2024 22:02:05-0300
Verifique em <https://validar.iti.gov.br>

L. DE S. LEAL LTDA.
CNPJ: 44.568.647/0001-90
lcserveicoseprodutos@gmail.com
Luciane de Souza Leal
CPF: 956.419.712-00

PRODUTOS
SERVIÇOS

Razão Social: L. DE S. LEAL LTDA.
Nome Fantasia: LC Serviços & produtos
CNPJ nº 44.568.647/0001-90
Inscrição Municipal: 52669501
Inscrição Estadual: 05.440.125-9
E-Mail: lcserveicoseprodutos@gmail.com
Telefone: (92) 99408-4053



FORMULÁRIO DE DADOS CADASTRAIS

Dispensa Eletrônica nº 051/2024-TJAM

DADOS DA EMPRESA

Razão Social	L. DE S. LEAL LTDA	Nome Fantasia: LC SERVIÇOS & PRODUDOS
CNPJ	44.568.647/0001-90	Telefone: (92) 99408-4053
Endereço	R Libertador Número 395 Complemento loja 2, Nossa Senhora Das Graças, CEP: 69.053-090.	
E-MAIL	lcserveicoseprodutos@gmail.com	
Optante pelo Simples: (x) SIM		

REPRESENTANTE DA EMPRESA

Nome	Luciane de Souza Leal
CPF Nº	956.419.712-00
Carteira de Identidade	22487255 SSP/AM
Endereço	Rua Libertador, nº 395, Bairro Nossa Senhora das Graças – CEP: 69053-090 Manaus/AM
Fone	(92) 99408-4053

DADOS BANCÁRIOS

Banco	077 Inter
Agencia	0001
Nº da Conta Corrente	30135009-4
Chave Pix	44.568.647/0001-90

Manaus, 5 de novembro de 2024.

Documento assinado digitalmente
LUCIANE DE SOUZA LEAL
Data 05/11/2024 22:07:33-0300
Verifique em <https://validar.iti.gov.br>

L. DE S. LEAL LTDA.
CNPJ: 44.568.647/0001-90
lcserveicoseprodutos@gmail.com
Luciane de Souza Leal
CPF: 956.419.712-00

Razão Social: L. DE S. LEAL LTDA.
Nome Fantasia: LC Serviços & produtos
CNPJ nº 44.568.647/0001-90
Inscrição Municipal: 52669501
Inscrição Estadual: 05.440.125-9
E-Mail: lcseviceprodutos@gmail.com
Telefone: (92) 99408-4053



DECLARAÇÃO DE EQUIDADE SALARIAL

Dispensa Eletrônica nº 051/2024-TJAM

Processo Administrativo nº 2024/000033865-00

UASG: 925866 - Tribunal De Justiça Do Estado Do Amazonas

Ao,
Tribunal De Justiça Do Estado Do Amazonas

Razão Social: L. DE S. LEAL LTDA
CNPJ nº: 44.568.647/0001-90
Inscrição Estadual/Distrital nº: 05.440.125-9
Representante Legal: Luciane de Souza Leal
CPF: 956.419.712-00

Esta pessoa jurídica acima identificada, por intermédio de sua representante legal DECLARA que garante a equidade salarial entre homens e mulheres com o mesmo cargo, atribuições e tempo de serviço, e com grau de instrução igual ou equivalente, nos termos e condições da Lei 6.679 de 24 de setembro de 2020. Esta declaração é a expressão da verdade, sob as penas da lei.

Manaus, 5 de novembro de 2024.

Documento assinado digitalmente
LUCIANE DE SOUZA LEAL
Data 05/11/2024 22:07:34-0300
Verifique em <https://validar.iti.gov.br>

L. DE S. LEAL LTDA.
CNPJ: 44.568.647/0001-90
lcseviceprodutos@gmail.com
Luciane de Souza Leal
CPF: 956.419.712-00

Declaração de Inexistência de Trabalho Escravo, Não Exploração de Trabalho Infanto-juvenil e não Discriminação

L. DE S. LEAL LTDA, inscrita no CNPJ sob o nº 44.568.647/0001-90, estabelecida na Rua Libertador, nº 395, Loja 2, Bairro Nossa Senhora das Graças, no Município de Manaus-AM, CEP: 69053-090, com registro na JUCEA-AM sob nº 1320097830-7, por seu representante legal Luciane de Souza Leal, brasileira, solteira, nascida no dia 02/09/1990, empresária, e inscrita sob o CPF nº 956.419.712-00, documento de identidade 22487255 SSP/AM residente e domiciliada na Rua Libertador, nº 395, Bairro Nossa Senhora das Graças – CEP: 69053-090 Manaus/AM, DECLARA:

(X) Não ter sido condenada, a licitante ou seus dirigentes, por infringir as leis de combate à discriminação, em todas as suas formas, por motivos de raça, gênero e outros, conforme dispõe:

- a Constituição Federal de 1988 em seu inciso IV do art. 3º; inciso I do art. 5º; e
- os arts. 38 e 39 do Estatuto da Igualdade Racial, Lei nº 12.288, de 20 de julho de 2010.

(X) Não explorar o trabalho infantojuvenil, em atenção ao que dispõe:

- o inciso XXXIII do art. 7º da Constituição Federal de 1988;
- o Título III do Capítulo IV do Decreto-Lei nº 5.452, de 1 de maio de 1943 (CLT);
- os arts. 60 a 69 da Lei nº 8.069, de 19 de julho de 1990 (ECA);
- a Lei nº 8.069, de 19 de julho de 1990;
- o Decreto nº 6.841, de 12 de junho de 2008, o qual trata da proibição das piores formas de trabalho infantil e ação imediata para sua eliminação.

(X) Não praticar, de nenhuma forma, ações que possam ser enquadradas nos arts. 1º e 170 da Constituição Federal, nos arts. 149, 203 e 207 do Código Penal (dispositivos que tratam do trabalho análogo ao de escravo e tráfico de pessoas para esse fim), Decreto nº 5.017/2004, que promulga o Protocolo de Palermo e as convenções OIT 29 e 105.

Por ser a expressão da verdade, firmamos a presente.

Manaus, 5 de novembro de 2024.

 Documento assinado digitalmente
LUCIANE DE SOUZA LEAL
Data 05/11/2024 21:02:22-0300
Verifique em <https://validar.iti.gov.br>

L. DE S. LEAL LTDA.
CNPJ: 44.568.647/0001-90
icservicoseprodutos@gmail.com
Luciane de Souza Leal
CPF: 956.419.712-00

Razão Social: L. DE S. LEAL LTDA.
Nome Fantasia: LC Serviços & produtos
CNPJ nº 44.568.647/0001-90
Inscrição Municipal: 52669501
Inscrição Estadual: 05.440.125-9
E-Mail: icservicoseprodutos@gmail.com
Telefone: (92) 99408-4053



DECLARAÇÃO DE ATENDIMENTO AOS REQUISITOS DE HABILITAÇÃO

Dispensa Eletrônica nº 051/2024-TJAM

Processo Administrativo nº 2024/000033865-00

UASG: 925866 - Tribunal De Justiça Do Estado Do Amazonas.

A empresa L. DE S. LEAL LTDA, inscrita no CNPJ sob o nº 44.568.647/0001-90, estabelecida na Rua Libertador, nº 395, Loja 2, Bairro Nossa Senhora das Graças, no Município de Manaus-AM, CEP: 69053-090, com registro na JUCEA-AM sob nº 1320097830-7, por seu representante legal Luciane de Souza Leal, brasileira, solteira, nascida no dia 02/09/1990, empresária, e inscrita sob o CPF nº 956.419.712-00, documento de identidade 22487255 SSP/AM residente e domiciliada na Rua Libertador, nº 395, Bairro Nossa Senhora das Graças – CEP: 69053-090 Manaus/AM, DECLARA, para os fins devidos, que cumpre plenamente os requisitos de habilitação previstos no Art. 63 da Lei Federal nº 14.133/2021 e no Edital.

Manaus, 5 de novembro de 2024.

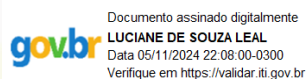

L. DE S. LEAL LTDA.
CNPJ: 44.568.647/0001-90
icservicoseprodutos@gmail.com
Luciane de Souza Leal
CPF: 956.419.712-00

Razão Social: L. DE S. LEAL LTDA.
Nome Fantasia: LC Serviços & produtos
CNPJ nº 44.568.647/0001-90
Inscrição Municipal: 52669501
Inscrição Estadual: 05.440.125-9
E-Mail: icservicoseprodutos@gmail.com
Telefone: (92) 99408-4053



Manutenção das Obrigações Assumidas na Fase de Habilitação ou na Qualificação

Dispensa Eletrônica nº 051/2024-TJAM

Processo Administrativo nº 2024/000033865-00

UASG: 925866 - Tribunal De Justiça Do Estado Do Amazonas.

L. DE S. LEAL LTDA, inscrita no CNPJ nº CNPJ: 44.568.647/0001-90, declara estar ciente da obrigação de manter durante toda a execução do contrato, em compatibilidade com as obrigações assumidas, todas as condições exigidas para a habilitação na licitação, ou para a qualificação, na contratação direta, conforme disposto no inciso XVI, do art. 92 da Lei 14.133/2021.

Manaus, 5 de novembro de 2024.

Documento assinado digitalmente
LUCIANE DE SOUZA LEAL
Data 05/11/2024 22:08:10-0300
Verifique em <https://validar.iti.gov.br>

L. DE S. LEAL LTDA.
CNPJ: 44.568.647/0001-90
icservicoseprodutos@gmail.com
Luciane de Souza Leal
CPF: 956.419.712-00

CATÁLOGO DO PRODUTO

Câmera PTZ RUNPU 30x



Preset Function

IR Remote supports 9 presets, set the spokesmans' presets before a meeting.

Keyboard Controller Support up to 255 Preset position

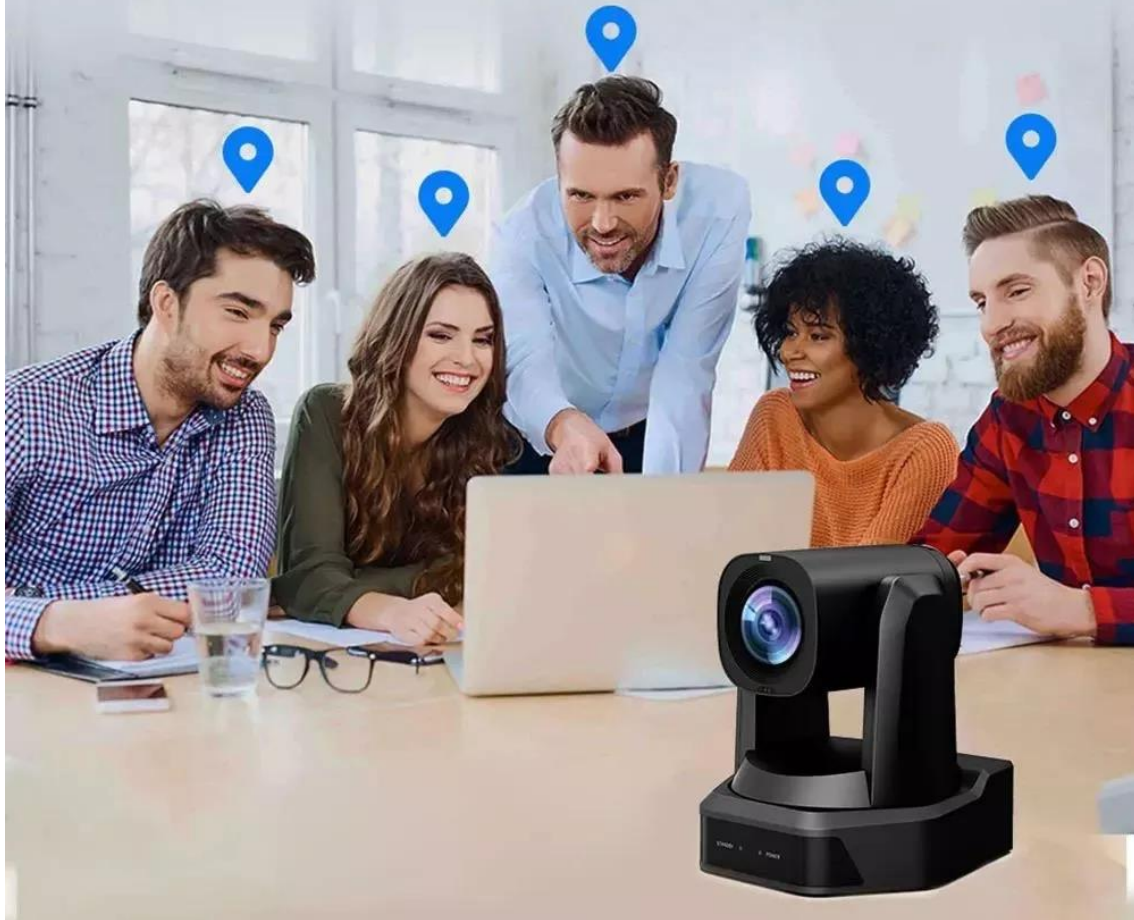

IR controller features one-key flip function Convenient to use



When the camera is inverted
Press the "DOWN key to flip
the image



Users
Could view Normally
By Flip Function



Multiple Installations

Support desktop, Tripod, Wall mount, Interactive Whitboard and Ceiling mount.

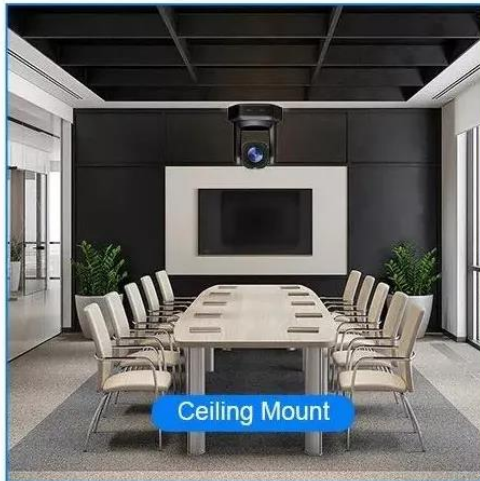

NDI® | HX2

NDI|HX2 transmits audio and video through the network,
with the POE function, Provides controlling,switching and streaming for live
cameras with low latency over an IP connection ,It make live streaming faster
and simpler ,allowing users to stream for large audiences without complicated
and expensive equipment



4-Way Ultra HD Video live Streaming



PTZ Video Conference Camera

Capture Person in the room with multi-angle.

Horizontal Rotation

- left: 175°
- Right: 175°

Vertical Rotation

- Up: 90°
- Down: 90°



AI Human Auto-Tracking





30X
NDI



Características gerais

Marca	RUNPU
Linha	PTZ
Modelo	30X NDI SDI

Vídeo

Tipo de resolução	Full HD 1080p
-------------------	---------------

Conectividade

Conectividade	HDMI, IP, NDI, POE, SDI, USB
---------------	------------------------------

Zoom

Zoom óptico	30x
-------------	-----

Especificações

Tipo de câmera de vigilância	PTZ
Qualidade de resolução	Full HD 1080p
Lugares de montagem	Mesa, Parede, Teto, Tripé
É motorizada	Sim
Tipo de movimento	PTZ
Temperatura mínima suportada	10 °C
Temperatura máxima suportada	70 °C

Características principais:

Suporte NDI HX, HX2

A câmera pode se conectar diretamente ao NDI, utilizando fluxos de trabalho de produção de vídeo baseados em NDI sem confirmação adicional, reduzindo o custo e o tempo de configuração

Rastreamento humanoide AI e exposição inteligente

Com a ajuda do poder de computação AI do chip, a câmera é equipada com algoritmos avançados de AI para realizar rastreamento humanoide monocular, AI Tracking câmera irá automaticamente PAN/TILT/ zoom para seguir o papel principal quando eles andam por aí, combinado com a tecnologia de composição automática. O personagem principal está sempre no centro da tela. que pode realizar o rastreamento automático de cenas como Church Worshipeducation, conferências e transmissões ao vivo. Ensino.

A exposição inteligente resolve efetivamente o impacto da luz fraca ou da luz solar deslumbrante, torna a cor da imagem mais precisa e as pessoas mais bonitas.

30x Optical + 16x Zoom Digital

Lente super telefoto de alta qualidade, zoom óptico 30x e zoom digital 16x.

TOF

Adotando algoritmos avançados de focagem e módulos TOF para auxiliar na focagem, a lente é focalizada de forma rápida, precisa e estável.

PDE

O Power Over Ethernet (POE) permite alimentar a câmera e transmitir dados de um único cabo CAT5/CAT6! Nenhuma necessidade de executar cabos de alimentação extra. NOTA: Adaptador de energia necessário ao usar outras fontes de vídeo como HDMI, USB ou SDI

Indicador TALLY

A cor diferente do indicador de registro pode lembrar o status da operação da câmera PTZ 4k NDI. É verde na visualização e vermelho ao vivo!

Suporte H.265

Suporte H.265, permitindo fluxo de vídeo full HD 1080p por largura de banda ultrabaixa.

1080p HD completo

Aplique o sensor HD CMOS de 1/2.7 polegadas da Panasonic, 2,07 milhões de pixels efetivos de alta qualidade, pode atingir alta resolução máxima 1920x1080 e obter imagem de qualidade.

Taxa de quadros ultra alta

A taxa de quadros de saída até 60fps em 1080P.

Codificação áudio AAC

Suporta codificação de áudio AAC, melhor qualidade sonora e menor largura de banda.

Armazenamento local

Suporte módulo de armazenamento local, gravando diretamente no disco flash USB local sem NVR.

Baixa luminosidade

Alto SNR do sensor CMOS combinado com 2D e 3D ruído redução algoritmo, efetivamente reduzir o ruído, mesmo sob condições de baixa iluminação, imagem ainda pode manter limpo e claro.

Interface abundante e perfeita

Suporte HDMI e interface 3G-SDI, distância de transmissão efetiva de 3G-SDI é de até 150 metros (1080P30).

HDMI, 3G-SDI, USB3.0, LAN pode output quatro sinais digitais de HD ao mesmo tempo.

Controle remoto

Usando a relação RS232/485, todos os parâmetros da câmera podem ser controlados remotamente pelas comunicações de alta velocidade.

CATÁLOGO DO PRODUTO

Características do produto

Características principais

Marca	NEOID
Modelo	PTZ Controller MINI
Tipo de placa de captura de vídeo	Externa

Outras características

Portas de entrada	RS422, RS485, RS232
Portas de saída	Ethernet, RS232, RS422, RS485
Interface	Ethernet
Resolução máxima de saída	2400bps
Taxa de quadros	60 fps
É gamer	Não



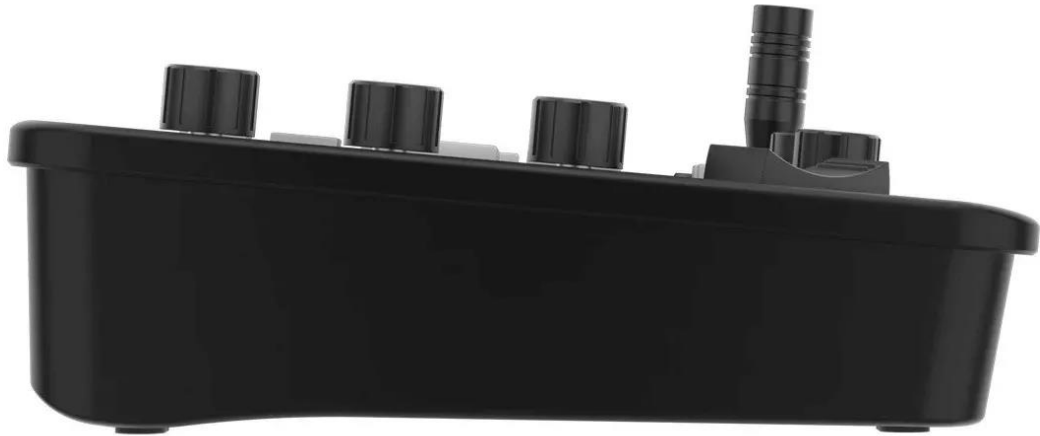

Descrição

Apresentamos a compacta e poderosa Controladora PTZ Controle Neodi Mini Joystick de nível profissional, projetada para atender às demandas de uma variedade de aplicações. Ela é compatível com qualquer Câmera PTZ Neodi, PUAS, Minrray entre outras. Com seu joystick de 2 eixos e design de chave de ponte de zoom, a NEOiD PTZ Controller Mini fornece controle refinado, durabilidade e estabilidade, garantindo movimentos suaves e precisos da câmera.

A NEOiD PTZ Controller Mini se destaca com seu controle de velocidade PTZ de 7 níveis, proporcionando aos operadores controle total sobre os movimentos de sua Câmera PTZ com um indicador visual para mostrar o nível de velocidade atual. Parâmetros de imagem, como exposição e ganho, são facilmente ajustáveis com controles estilo botão e seus próprios pequenos visores mostrando o valor atual para facilitar a referência.

Esta versátil PTZ Controller NEOiD Mini foi projetada para comunicação simultânea e compatibilidade de sistema, suportando protocolos de controle VISCA, UDP e PELCO P/D integrados, além de interfaces RS232, RS422/RS485 e IP(UDP). Os operadores podem ter certeza de que ele se integrará perfeitamente ao ecossistema existente, fornecendo controle fácil e confiável, além de permitir ao usuário aprender rapidamente a obter o controle perfeito para suas câmeras.

A funcionalidade de configuração, chamada e redefinição de predefinição em tempo real está disponível na tela principal do visor, tornando mais fácil para os operadores gerenciar e acessar predefinições sem interromper seu fluxo de trabalho. Os botões de silicone responsivos são retro iluminados para uma

experiência de usuário confortável em ambientes com pouca luz, tornando este controlador ideal para uma variedade de aplicações, incluindo sistemas AV profissionais, transmissão, educação, telemedicina, videoconferência, casas de culto e muito mais.

Principais Características:

- Controla até 10 câmeras simultaneamente
- Conexões RS422, RS485, RS232 e Ethernet
- Suporte ao protocolos VISCA, VISCA-IP, PELCO-P/D e UDP
- Botão tipo "gangorra" para o ajuste de zoom da câmera
- Gravação de até 254 predefinições por câmera
- Teclas retro iluminadas de seleção de câmeras e predefinições
- Joystick extremamente preciso, de velocidade variável, que permite controle de posição e zoom confortáveis e de alta qualidade

Especificações Neodi PTZ Controle MINI

Interfaces

Interface RS422/RS485: Terminal Phoenix contacto 4 pinos
3.81mm

Interface RS232: Conector DB9

Interface LAN: Conector RJ45

Fonte de Alimentação: JEITA Tipo 4

Upgrade: Micro USB

Controle de Câmera e Operação

Máximo de câmeras controladas : 5

Protocolo de comunicação: VISCA, PELCO-P/D e UDP

Knobs de controle: 4

Joystick: 2 eixos

Zoom: Tecla de "gangorra" de ajuste tele-wide

Botões: 17 Botões de silicone
Foco: Auto/Manual/OPT
Ajuste de velocidade PTZ: 7 níveis de ajuste

Formato do Sinal de Controle
Baud Rate: 2400bps, 4800bps, 9600bps, 19200bps, 38400bps
Bits de dados: 8 bit
Bit de parada: 1 bit
Bit de paridade: Nenhum
Protocolo ethernet: UDP/ VISCA OVER IP

Alimentação e consumo
Tensão: DV 12V
Corrente: 0,3A (máximo)
Consumo: 3.6W (máximo)

Geral
Password de proteção: sim
Temperaturas de trabalho: 0°C ~ 40°C (32 °F ~ 104 °F)
Ambiente de operação: Interno
Dimensões: 244x164x48mm
Peso: 1.1Kg

Itens Inclusos:
Controladora PTZ Controller Neodi Mini Joystick
Conector Phoenix de 4 pinos
Fonte de alimentação
Manual

CATÁLOGO DO PRODUTO

Tripé Profissional QZSD Q999h



轻装时代Q222【球型云台】

收纳高度：43CM

展开高度：159CM

支架材质：铝合金

支架自重：1.53KG

支架承重：8KG以内

脚管节数：4节

云台类型：阻尼球型云台

脚锁类型：旋钮脚锁

送



手机夹子













Descrição

Descrição

Modelo: Q999H

Material: liga de alumínio

Capacidade máxima de carga: 8KG / 17,6lbs

Coluna horizontal Max Altura

Altura máxima: 156 cm / 61,4 "

Altura mínima: 43 cm / 17 "

Monope Altura Máxima: 161CM / 63 "

Altura mínima do monope: 80CM / 31 "

Comprimento Anti-Dobrado: 43cm / 17 "

Número de seções de perna: 4

Tipo de Cabeça: Cabeça de Esfera de Amortecimento

Tipo de bloqueio de perna: bloqueio de torção

Faixa de Panning: 360 °

Bloqueio de panorâmica separado: sim

Placa de Liberação Rápida: Sim

Nível de bolha: sim

Peso Líquido do Tripé: 1.56kg / 3.4lbs