



Certidão de Acervo Técnico - CAT
Resolução Nº 1025 de 30 de Outubro de 2009
Lei Federal Nº 6496 de 07 de Dezembro de 1977

CREA-AM

CAT COM REGISTRO DE ATESTADO

1009312/2023

Conselho Regional de Engenharia e Agronomia do Amazonas

Atividade concluída

CERTIFICAMOS, em cumprimento ao disposto na Resolução nº 1.025, de 30 de outubro de 2009, do Confea, que consta dos assentamentos deste Conselho Regional de Engenharia e Agronomia do Amazonas - Crea-AM, o Acervo Técnico do profissional **RICARDO PIETROBELLI** referente à(s) Anotação(ões) de Responsabilidade Técnica - ART abaixo discriminada(s):

Profissional: **RICARDO PIETROBELLI**

Registro: **15025/09 AM**

RNP: **0406956855**

Título profissional: **ENGENHEIRO CIVIL, MBA INFRAESTRUTURA DE TRANSPORTE E RODOVIAS, ENGENHEIRO DE SEGURANÇA DO TRABALHO**

Número da ART: **AM20220329694** Tipo de ART: **OBRA OU SERVIÇO** Registrada em: **28/07/2022** Baixada em: **06/11/2023**
 Forma de registro: **INICIAL** Participação técnica: **INDIVIDUAL**
 Empresa contratada: **EVEREST ARQUITETURA E ENGENHARIA LTDA**

Contratante: **SECRETARIA DE ESTADO DE INFRAESTRUTURA E REGIÃO METROPOLITANA DE MANAUS** CPF/CNPJ: **05.533.935/0001-57**

Endereço do contratante: **AVENIDA ARQUITETO JOSÉ HENRIQUES B. RODRIGUES**

Nº: **3760**

Complemento: **SHOPPING VIA NORTE, PISO L2**

Bairro: **MONTE DAS OLIVEIRAS**

Cidade: **MANAUS**

UF: **AM**

CEP: **69093149**

Contrato: **58/2022**

Celebrado em: **20/06/2022**

Valor do contrato: **R\$ 295.893,95**

Tipo de contratante: **Pessoa Jurídica de Direito Público**

Ação institucional: **Outros**

Endereço da obra/serviço: **AVENIDA BRASIL**

Nº: **3925**

Complemento: **SEDE DO GOVERNO NO ESTADO DO AMAZONAS/AM**

Bairro: **SANTO AGOSTINHO**

Cidade: **MANAUS**

UF: **AM**

CEP: **69036595**

Data de início: **27/07/2022**

Conclusão efetiva: **10/09/2022**

Finalidade: **Outro**

Proprietário: **SECRETARIA DE ESTADO DE INFRAESTRUTURA E REGIÃO METROPOLITANA DE MANAUS**

CPF/CNPJ: **05.533.935/0001-57**

Atividade Técnica: **1 - DIRETA OBRAS E SERVIÇOS - CONSTRUÇÃO CIVIL > EDIFICAÇÕES > #0989 - ELÉTRICA DE BAIXA TENSÃO 15 - EXECUÇÃO 676.76 metro; 1 - DIRETA OBRAS E SERVIÇOS - CONSTRUÇÃO CIVIL > GEOTECNIA > #1212 - MURO 15 - EXECUÇÃO 22.83 metro quadrado; 1 - DIRETA OBRAS E SERVIÇOS - CONSTRUÇÃO CIVIL > SISTEMAS ESTRUTURAIS > ESTRUTURA > #1258 - CONCRETO ARMADO 15 - EXECUÇÃO 154.01 quilograma; 1 - DIRETA OBRAS E SERVIÇOS - CONSTRUÇÃO CIVIL > SANEAMENTO > #1622 - GALERIA 15 - EXECUÇÃO 1.30 metro;**

Observações

ART DE RESPONSABILIDADE TÉCNICA PELA EXECUÇÃO DO CONTRATO Nº 58/2022 CUJO OBJETO É CONSTRUÇÃO DE GALERIA NO IGARAPÉ DO FRANCO, ILUMINAÇÃO DO ESTACIONAMENTO E REFORMA DO MURO DA SEDE DO GOVERNO NO ESTADO DO AMAZONAS/AM. ASSINATURA: 20/06/2022. PRAZO CONTRATUAL: 165 DIAS A PARTIR DA ASSINATURA DO CONTRATO. PRAZO DE EXECUÇÃO: 45 DIAS A PARTIR DA ORDEM DE SERVIÇO. ORDEM DE SERVIÇO: 27/07/2022.

Número da ART: **AM20220338766** Tipo de ART: **OBRA OU SERVIÇO** Registrada em: **17/09/2022** Baixada em:
 Forma de registro: **COMPLEMENTAÇÃO DE PRAZO** Participação técnica: **INDIVIDUAL**
 Empresa contratada: **EVEREST ARQUITETURA E ENGENHARIA LTDA**

Contratante: **SECRETARIA DE ESTADO DE INFRAESTRUTURA E REGIÃO METROPOLITANA DE MANAUS** CPF/CNPJ: **05.533.935/0001-57**

Endereço do contratante: **AVENIDA ARQUITETO JOSÉ HENRIQUES B. RODRIGUES**

Nº: **3760**

Complemento: **SHOPPING VIA NORTE, PISO L2**

Bairro: **MONTE DAS OLIVEIRAS**

Cidade: **MANAUS**

UF: **AM**

CEP: **69093149**

Contrato: **58/2022**

Celebrado em: **09/09/2022**

Valor do contrato: **R\$ 295.893,95**

Tipo de contratante: **Pessoa Jurídica de Direito Público**

Ação institucional: **Outros**

Endereço da obra/serviço: **AVENIDA BRASIL**

Nº: **3925**

Complemento: **SEDE DO GOVERNO NO ESTADO DO AMAZONAS AM**

Bairro: **SANTO AGOSTINHO**

Cidade: **MANAUS**

UF: **AM**

CEP: **69036595**

Data de início: **10/09/2022**

Conclusão efetiva: **25/10/2022**

Finalidade: **Outro**

Proprietário: **SECRETARIA DE ESTADO DE INFRAESTRUTURA E REGIÃO METROPOLITANA DE MANAUS**

CPF/CNPJ: **05.533.935/0001-57**





Certidão de Acervo Técnico - CAT
Resolução Nº 1025 de 30 de Outubro de 2009
Lei Federal Nº 6496 de 07 de Dezembro de 1977

CREA-AM

CAT COM REGISTRO DE ATESTADO

1009312/2023

Conselho Regional de Engenharia e Agronomia do Amazonas

Atividade concluída

Atividade Técnica: **1 - DIRETA OBRAS E SERVIÇOS - CONSTRUÇÃO CIVIL > EDIFICAÇÕES > #0989 - ELÉTRICA DE BAIXA TENSÃO 15 - EXECUÇÃO 676.76 metro; 1 - DIRETA OBRAS E SERVIÇOS - CONSTRUÇÃO CIVIL > GEOTECNIA > #1212 - MURO 15 - EXECUÇÃO 22.83 metro quadrado; 1 - DIRETA OBRAS E SERVIÇOS - CONSTRUÇÃO CIVIL > SISTEMAS ESTRUTURAIS > ESTRUTURA > #1258 - CONCRETO ARMADO 15 - EXECUÇÃO 154.01 quilograma; 1 - DIRETA OBRAS E SERVIÇOS - CONSTRUÇÃO CIVIL > SANEAMENTO > #1622 - GALERIA 15 - EXECUÇÃO 1.30 metro;**

Observações

ART DE RESPONSABILIDADE TÉCNICA PELA EXECUÇÃO DO CONTRATO Nº 58/2022 CUJO OBJETO É CONSTRUÇÃO DE GALERIA NO IGARAPÉ DO FRANCO, ILUMINAÇÃO DO ESTACIONAMENTO E REFORMA DO MURO DA SEDE DO GOVERNO NO ESTADO DO AMAZONAS/AM. ASSINATURA: 20/06/2022. PRAZO CONTRATUAL: 165 DIAS A PARTIR DA ASSINATURA DO CONTRATO. PRAZO DE EXECUÇÃO: 45 DIAS A PARTIR DA ORDEM DE SERVIÇO. ORDEM DE SERVIÇO: 27/07/2022.
 Aditivo: 1ª TERMO ADITIVO.

Informações Complementares

- Conforme Atestado de Capacidade Técnica, anexo (04 páginas, emitido em 17/08/2023), circunscrito APENAS às atividades inerentes à sua modalidade, ENGENHARIA CIVIL, em coerência com as suas atribuições profissionais. Obs.: Os representantes da contratante que subscrevem o Atestado, Eng. Civ. CARLOS HENRIQUE DOS REIS LIMA, CPF Nº 258.069.393-91, RNP Nº 110552162-1; e Eng. Civ. GUSTAVO BRUGNARA DA SILVEIRA, CPF Nº 957.698.036-49, RNP Nº 140005374-9; são profissionais habilitados no âmbito do sistema Confea-Crea. CERTIFICAMOS, finalmente, que a responsabilidade pela veracidade e exatidão das informações declaradas constantes nos documentos que se encontram vinculados à presente Certidão de Acervo Técnico – CAT, cabe aos seus emissores.

CERTIFICAMOS, finalmente, que se encontra vinculado à presente Certidão de Acervo Técnico – CAT, o atestado contendo 4 folha(s), expedido pelo contratante da obra/serviço, a quem cabe a responsabilidade pela veracidade e exatidão das informações nele constantes.

Certidão de Acervo Técnico nº 1009312/2023

22/01/2024, 15:13

W94Y5

A Certidão de Acervo Técnico (CAT) à qual o atestado está vinculado constituirá prova da capacidade técnico-profissional da pessoa jurídica somente se o responsável técnico indicado estiver ou venha a ser integrado ao seu quadro técnico por meio de declaração entregue no momento da habilitação ou da entrega das propostas.

Certificamos que se encontra vinculado à presente CAT o atestado apresentado em cumprimento à Lei nº 8.666/93, expedido pela pessoa jurídica contratante, a quem cabe a responsabilidade pela veracidade e exatidão das informações nele constantes. É de responsabilidade deste Conselho a verificação da atividade profissional em conformidade com a Lei nº 5.194/66 e Resoluções do Conselho Federal de Engenharia e Agronomia - CONFEA.

Esta certidão perderá a validade, caso ocorra qualquer alteração posterior dos elementos cadastrais nela contidos.

Fica(m) Excluído(s), no entanto, o(s) serviço(s) cujas atribuições não competem ao(s) profissional(is) em questão.

A autenticidade desta Certidão pode ser verificada em: <http://publico.crea-am.org.br/>, com a chave: W94Y5





Atestado de Capacidade Técnica

Contrato : CT-00058/2022-SEINFRA Valor Inicial : 295.893,95
Bem Público : SEDE DO GOVERNO Valor Aditado : 0,00
Objeto : Construção de galeria no Igarapé do Franco, iluminação do estacionamento e reforma do muro da sede do Governo do Estado do Amazonas/AM. Valor Realinhamento : 0,00
Valor do Reajuste : 0,00
Contratante : 05.533.935/0001-57 - SEINFRA - SECRETARIA DE INFRAESTRUTURA SEINFRA Valor Final : 295.893,95
Contratado : 21.001.742/0001-01 - EVEREST ARQUITETURA E ENGENHARIA LTDA Dias do Contrato : 165
Órgão Fiscalizador : SEINFRA - SECRETARIA DE INFRAESTRUTURA SEINFRA Dias Paralisados : 0
Ordem de Serviço : 058 Prazo Total : 165
Nº do Edital/Data : 25/2022 - 17/05/2022 Vigência do Contrato : 20/06/2022 a 02/12/2022
Receb. Provisório : 13/10/2022 Vigência de Execução : 27/07/2022 a 25/10/2022
Receb. Definitivo : 20/06/2023
Fiscal da Contratante : Francis Albert Gama Parente, Conselho: CREA: 7163-D/AM, 040451158-9, Engenheiro Eletricista, Portaria: 912/2022 Data: 27/07/2022
Vera Lane de Castro Martins, Conselho: Crea:6992-D/AM, Portaria: 912/2022 Data: 27/07/2022
Responsável Técnico : Ricardo Pietrobelli, Conselho: CREA: 15025-D/AM, RNP nº040695685-5, Engenheiro Civil
Dyemes Bruno de Almeida D Angelo, Conselho: CREA: 24034-D/AM, RNP Nº041410362-9, Engenheiro Civil

Dias Aditado 0

Vigência de execução

Nº do aditivo	Dias aditado	Data início	Data fim
1	45	10/09/2022	25/10/2022

Atestamos para os devidos fins, que o(s) profissional(ais) **Ricardo Pietrobelli, Conselho: CREA: 15025-D/AM, RNP nº040695685-5, Engenheiro Civil, e Dyemes Bruno de Almeida D Angelo, Engenheiro Civil, CREA: 24034-D/AM, nº 041410362-9**, enquanto responsável técnico da empresa EVEREST ARQUITETURA E ENGENHARIA LTDA, CNPJ nº 21.001.742/0001-01, executou de forma satisfatória para a SECRETARIA DE INFRAESTRUTURA SEINFRA, CNPJ nº 05.533.935/0001-57, obras e serviços de engenharia, referente a Construção de galeria no Igarapé do Franco, iluminação do estacionamento e reforma do muro da sede do Governo do Estado do Amazonas/AM., objeto do Contrato nº CT-00058/2022-SEINFRA, conforme abaixo discriminado:

Código de Validação do Atestado : 8TJ12-OD78K

Obra : 1 - Administração
Municípios : Manaus - 100,00%
Endereço :

Dimensão: 1,500 MES

Grupo de Serviço : 9021 - ADMINISTRAÇÃO DA OBRA

Código	Serviço	Unid.	Quantidade
1.1.1	ENGENHEIRO CIVIL DE OBRA JUNIOR COM ENCARGOS COMPLEMENTARES	MES	1,50
1.1.2	ENCARREGADO GERAL DE OBRAS COM ENCARGOS COMPLEMENTARES	MES	1,50
1.1.3	VIGIA DIURNO COM ENCARGOS COMPLEMENTARES	MES	1,50
1.2	EQUIPE AMBIENTAL		
1.2.1	ENGENHEIRO AMBIENTAL COM ENCARGOS COMPLEMENTARES	MES	1,00
1.2.2	TÉCNICO DE MEIO AMBIENTE COM ENCARGOS COMPLEMENTARES	MES	1,50

Obra : 2 - Construção e Ampliação de Muro e Instalação de Concertina
Municípios : Manaus - 100,00%
Endereço :

Dimensão:110,000 M

Documento D59B.B001.4850.3DDB assinado por: CARLOS HENRIQUE DOS REIS LIMA:25808939351 em 18/08/2023 às 09:40 utilizando assinatura por login/senha. Documento D59B.B001.4850.3DDB assinado por: GUSTAVO BRUGNARA DA SILVEIRA:95769803649 em 17/08/2023 às 16:20 utilizando assinatura por login/senha.

Este documento encontra-se registrado no Conselho Regional de Engenharia e Agronomia do Amazonas, vinculado à Certidão nº 1009312/2023, emitida em 22/01/2024



Certidão nº 1009312/2023
24/01/2024, 15:41
Chave de Impressão: W94Y5
O documento neste ato registrado foi emitido em 02/01/2024 e contém 4 folhas



Atestado de Capacidade Técnica

Grupo de Serviço : 9074 - SERVIÇOS PRELIMINARES

Código	Serviço	Unid.	Quantidade
1.1	CANTEIRO DE OBRAS		
1.1.1	EXECUÇÃO DE DEPÓSITO EM CANTEIRO DE OBRA EM CHAPA DE MADEIRA COMPENSADA, NÃO INCLUSO MOBILIÁRIO. AF_04/2016	M2	14,40
1.1.2	EXECUÇÃO DE SANITÁRIO E VESTIÁRIO EM CANTEIRO DE OBRA EM CHAPA DE MADEIRA COMPENSADA, NÃO INCLUSO MOBILIÁRIO. AF_02/2016	M2	5,00
1.2	IDENTIFICAÇÃO DA OBRA		
1.2.1	PLACA DE OBRA EM LONA COM IMPRESSÃO DIGITAL PADRÃO 12 M2 COM ESTRUTURA METÁLICA - FORNECIMENTO E INSTALAÇÃO	UN	1,00
1.3	DEMOLIÇÕES		
1.3.1	DEMOLIÇÃO DE ALVENARIA DE BLOCO FURADO, DE FORMA MANUAL, SEM REAPROVEITAMENTO. AF_12/2017	M3	1,83

Grupo de Serviço : 9051 - MUROS

Código	Serviço	Unid.	Quantidade
2	REFORÇO ESTRUTURAL DA AMPLIAÇÃO DO MURO (5,30x1,5m)		
2.1	ARMAÇÃO		
2.1.1	ARMAÇÃO DE PILAR OU VIGA DE UMA ESTRUTURA CONVENCIONAL DE CONCRETO ARMADO EM UMA EDIFICAÇÃO TERREA OU SOBRADO UTILIZANDO AÇO CA-60 DE 5,0 MM - MONTAGEM. AF_12/2015	KG	4,27
2.1.2	ARMAÇÃO DE PILAR OU VIGA DE UMA ESTRUTURA CONVENCIONAL DE CONCRETO ARMADO EM UM EDIFÍCIO DE MÚLTIPLOS PAVIMENTOS UTILIZANDO AÇO CA-50 DE 12,5 MM - MONTAGEM. AF_12/2015	KG	34,91
2.1.3	ARMAÇÃO DE PILAR OU VIGA DE UMA ESTRUTURA CONVENCIONAL DE CONCRETO ARMADO EM UM EDIFÍCIO DE MÚLTIPLOS PAVIMENTOS UTILIZANDO AÇO CA-50 DE 6,3 MM - MONTAGEM. AF_12/2015	KG	17,37
2.2	FORMA		
2.2.1	MONTAGEM E DESMONTAGEM DE FÔRMA DE VIGA, ESCORAMENTO COM GARFO DE MADEIRA, PÉ-DIREITO SIMPLES, EM CHAPA DE MADEIRA RESINADA, 8 UTILIZAÇÕES. AF_09/2020	M2	1,80
2.3	CONCRETO		
2.3.1	CONCRETO FCK = 25MPA, TRAÇO 1:2,3:2,7 (EM MASSA SECA DE CIMENTO/ AREIA MÉDIA/ BRITA 1) - PREPARO MECÂNICO COM BETONEIRA 400 L. AF_05/2021	M3	0,67
2.4	CONTRUÇÃO DO MURO CONFORME PROJETO (4,8x3,1m)		
2.4.1	ESCAVAÇÃO		
2.4.1.1	ESCAVAÇÃO MANUAL DE VALA COM PROFUNDIDADE MENOR OU IGUAL A 1,30 M. AF_02/2021	M3	2,00
2.4.2	INFRA ESTRUTURA		
2.4.2.1	MONTAGEM E DESMONTAGEM DE FÔRMA DE PILARES RETANGULARES E ESTRUTURAS SIMILARES, PÉ-DIREITO SIMPLES, EM MADEIRA SERRADA, 4 UTILIZAÇÕES. AF_09/2020	M2	12,96
2.4.2.2	ARMAÇÃO DE BLOCO, VIGA BALDRAME E SAPATA UTILIZANDO AÇO CA-60 DE 5 MM - MONTAGEM. AF_06/2017	KG	5,82
2.4.2.3	ARMAÇÃO DE BLOCO, VIGA BALDRAME OU SAPATA UTILIZANDO AÇO CA-50 DE 10 MM - MONTAGEM. AF_06/2017	KG	13,91
2.4.2.4	ARMAÇÃO DE BLOCO, VIGA BALDRAME OU SAPATA UTILIZANDO AÇO CA-50 DE 12,5 MM - MONTAGEM. AF_06/2017	KG	65,18
2.4.2.5	ARMAÇÃO DE BLOCO, VIGA BALDRAME OU SAPATA UTILIZANDO AÇO CA-50 DE 6,3 MM - MONTAGEM. AF_06/2017	KG	12,55
2.4.2.6	CONCRETO MAGRO PARA LASTRO, TRAÇO 1:4,5:4,5 (EM MASSA SECA DE CIMENTO/ AREIA MÉDIA/ BRITA 1) - PREPARO MECÂNICO COM BETONEIRA 400 L. AF_05/2021	M3	0,12
2.4.2.7	CONCRETO FCK = 25MPA, TRAÇO 1:2,3:2,7 (EM MASSA SECA DE CIMENTO/ AREIA MÉDIA/ BRITA 1) - PREPARO MECÂNICO COM BETONEIRA 400 L. AF_05/2021	M3	1,94
2.4.3	SUPRA ESTRUTURA		
2.4.3.1	TIJOLO CERÂMICO		

Documento D59B.B001.4850.3DDB assinado por: CARLOS HENRIQUE DOS REIS LIMA:25806939391 em 18/08/2023 às 09:40 utilizando assinatura por login/senha.
Documento D59B.B001.4850.3DDB assinado por: GUSTAVO BRUGNARA DA SILVEIRA:95769803649 em 17/08/2023 às 16:20 utilizando assinatura por login/senha.

Este documento encontra-se registrado no Conselho Regional de Engenharia e Agronomia do Amazonas, vinculado à Certidão nº 1009312/2023, emitida em 22/01/2024



Certidão nº 1009312/2023
24/01/2024, 15:41
Chave de Impressão: W94Y5
O documento neste ato registrado foi emitido em 02/01/2024 e contém 4 folhas





Atestado de Capacidade Técnica

Grupo de Serviço : 9051 - MUROS

Código	Serviço	Unid.	Quantidade
2.4.3.1.1	ALVENARIA DE VEDAÇÃO DE BLOCOS CERÂMICOS FURADOS NA HORIZONTAL DE 9X19X19CM (ESPESSURA 9CM) DE PAREDES COM ÁREA LÍQUIDA MENOR QUE 6M² COM VÃOS E ARGAMASSA DE ASSENTAMENTO COM PREPARO EM BETONEIRA. AF_06/2014	M2	8,86
2.4.3.2	CHAPISCO APLICADO EM ALVENARIA (SEM PRESENÇA DE VÃOS) E ESTRUTURAS DE CONCRETO DE FACHADA, COM COLHER DE PEDREIRO. ARGAMASSA TRAÇO 1:3 COM PREPARO MANUAL. AF_06/2014	M2	25,45
2.4.3.3	EMBOÇO OU MASSA ÚNICA EM ARGAMASSA TRAÇO 1:2:8. PREPARO MANUAL, APLICADA MANUALMENTE EM PANOS CEGOS DE FACHADA (SEM PRESENÇA DE VÃOS), ESPESSURA DE 25 MM. AF_06/2014	M2	25,45
2.5	BLOCO DE CONCRETO		
2.5.1	ALVENARIA DE BLOCOS DE CONCRETO ESTRUTURAL 14X19X29 CM, (ESPESSURA 14 CM) FBK = 14,0 MPA, PARA PAREDES COM ÁREA LÍQUIDA MAIOR OU IGUAL A 6M², SEM VÃOS, UTILIZANDO COLHER DE PEDREIRO. AF_12/2014	M2	9,75
2.6	CERCA CONCERTINA		
2.6.1	Concertina Dupla, em aço galvanizado, espiral de Ø = 450 mm, 5 cliques p/espiral, lâmina de 30mm e fio interno = 2,75mm, inclusive instalação	M	52,68
2.7	LAVAGEM DE MURO		
2.7.1	LIMPEZA DE SUPERFÍCIE COM JATO DE ALTA PRESSÃO. AF_04/2019	M2	552,58
2.8	PINTURA		
2.8.1	APLICAÇÃO MANUAL DE PINTURA COM TINTA LÁTEX PVA EM PAREDES, DUAS DEMÃOS. AF_06/2014	M2	552,58

Obra : 3 - Construção de Galeria e Muro com Alambrado Dimensão: 110,000 M
Municípios : Manaus - 100,00%
Endereço :

Grupo de Serviço : 9252 - GALERIAS

Código	Serviço	Unid.	Quantidade
1.1	ESCAVAÇÃO		
1.1.1	Escavação, carga e transporte de solos moles	M3	119,56
1.2	CONTEÇÃO PARA O DESVIO		
1.2.1	Membrana plástica isolante e impermeabilizante com espessura de 0,2 mm - fornecimento e instalação	M2	11,00
1.3	EXERCUÇÃO DA GALERIA		
1.3.1	Corpo de BDCC 2,00 x 2,00 m - moldado no local - altura do aterro 0,00 a 1,00 m - areia e brita comerciais	M	1,30
1.3.2	Enrocamento de pedra jogada - pedra de mão comercial - fornecimento e assentamento	M2	37,94
1.3.3	Boca de BDCC 2,00 x 2,00 m - esconsidade 0° - areia e brita comerciais	UN	2,00
1.4	GRADIL PARA ISOLAMENTO DA GALERIA		
1.4.1	GRADIL PARA FECHAMENTO DA GALERIA - FORNECIMENTO E INSTALAÇÃO	UN	1,00
1.5	REATERRO DO DESVIO		
1.5.1	Reaterro, carga e transporte de solos moles	M3	81,62

Grupo de Serviço : 9058 - CERCAS E MUROS

Código	Serviço	Unid.	Quantidade
2	CERCA SOB A GALERIA		
2.1	CERCA TIPO MORLAN COM GRADIL PINTADO NA COR VERDE - FORNECIMENTO E INSTALAÇÃO	M	13,39

Obra : 4 - Iluminação do Estacionamento Dimensão: 110,000 M
Municípios : Manaus - 100,00%
Endereço :

Grupo de Serviço : 9142 - ILUMINAÇÃO

Código	Serviço	Unid.	Quantidade
1.1	RASGOS EM PISO E RECUPERAÇÃO		
1.1.1	ESCAVAÇÃO MANUAL DE VALA COM PROFUNDIDADE MENOR OU IGUAL A 1,30 M. AF_02/2021	M3	8,91
1.1.2	ATERRO MANUAL DE VALAS COM SOLO ARGILLO-ARENOSO E COMPACTAÇÃO MECANIZADA. AF_05/2016	M3	6,68

Documento D59B.B001.4850.3DDB assinado por: CARLOS HENRIQUE DOS REIS LIMA:25606939391 em 18/08/2023 às 09:40 utilizando assinatura por login/senha.
Documento D59B.B001.4850.3DDB assinado por: GUSTAVO BRUGNARA DA SILVEIRA:95769803649 em 17/08/2023 às 16:20 utilizando assinatura por login/senha.

Este documento encontra-se registrado no Conselho Regional de Engenharia e Agronomia do Amazonas, vinculado à Certidão nº 1009312/2023, emitida em 22/01/2024



Certidão nº 1009312/2023
24/01/2024, 15:41
Chave de Impressão: W94Y5

O documento neste ato registrado foi emitido em 02/01/2024 e contém 4 folhas



Atestado de Capacidade Técnica

Grupo de Serviço : 9142 - ILUMINAÇÃO

Código	Serviço	Unid.	Quantidade
1.1.3	CONCRETO FCK = 15MPA, TRAÇO 1:3,4:3,4 (EM MASSA SECA DE CIMENTO/ AREIA MÉDIA/ SEIXO ROLADO) - PREPARO MECÂNICO COM BETONEIRA 400 L. AF_05/2021	M3	2,23
1.2	POSTES		
1.2.1	POSTE DE AÇO CONICO CONTÍNUO CURVO SIMPLES, ENGASTADO, H=9M, SEM LUMINÁRIA, SEM LÂMPADA - FORNECIMENTO E INSTALAÇÃO. AF_11/2019	UN	2,00
1.2.2	POSTE DE AÇO CONICO CONTÍNUO CURVO DUPLO, ENGASTADO, H=9M, SEM LUMINÁRIAS, SEM LÂMPADAS - FORNECIMENTO E INSTALAÇÃO. AF_11/2019	UN	8,00
1.3	LUMINÁRIAS		
1.3.1	LUMINÁRIA DE LED PARA ILUMINAÇÃO PÚBLICA, DE 240 W ATÉ 350 W - FORNECIMENTO E INSTALAÇÃO. AF_08/2020	UN	18,00
1.4	ELETRODUTO E CABEAMENTO		
1.4.1	CABO DE COBRE FLEXÍVEL ISOLADO, 6 MM², ANTI-CHAMA 0,6/1,0 KV, PARA CIRCUITOS TERMINAIS - FORNECIMENTO E INSTALAÇÃO. AF_12/2015	M	676,76
1.4.2	ELETRODUTO RÍGIDO ROSCÁVEL, PVC, DN 60 MM (2") - FORNECIMENTO E INSTALAÇÃO. AF_12/2015	M	74,05
1.4.3	ELETRODUTO RÍGIDO ROSCÁVEL, PVC, DN 50 MM (1 1/2") - FORNECIMENTO E INSTALAÇÃO. AF_12/2015	M	71,23
1.4.4	ELETRODUTO RÍGIDO ROSCÁVEL, PVC, DN 32 MM (1") - FORNECIMENTO E INSTALAÇÃO. AF_12/2015	M	151,96
1.4.5	LUVA PARA ELETRODUTO, PVC, ROSCÁVEL, DN 32 MM (1") - FORNECIMENTO E INSTALAÇÃO. AF_12/2015	UN	51,00
1.4.6	LUVA PARA ELETRODUTO, PVC, ROSCÁVEL, DN 50 MM (1 1/2") - FORNECIMENTO E INSTALAÇÃO. AF_12/2015	UN	24,00
1.4.7	LUVA PARA ELETRODUTO, PVC, ROSCÁVEL, DN 60 MM (2") - FORNECIMENTO E INSTALAÇÃO. AF_12/2015	UN	25,00
1.5	DISJUNTORES		
1.5.1	DISJUNTOR BIPOLAR TIPO DIN, CORRENTE NOMINAL DE 20A - FORNECIMENTO E INSTALAÇÃO. AF_10/2020	UN	3,00
1.6	CAIXA		
1.6.1	CAIXA ENTERRADA ELÉTRICA RETANGULAR, EM ALVENARIA COM TIJOLOS CERÂMICOS MACIÇOS, FUNDO COM BRITA, DIMENSÕES INTERNAS: 0,3X0,3X0,3 M. AF_12/2020	UN	10,00

Manaus, 17 de agosto de 2023.

Gustavo Brugnara da Silveira
Engº Civil Sec. Exec. de Infraestrutura SEINFRA
CPF: 957.696.036-49
Conselho: CREA: 86787-D
RNP: 140005374-9

Carlos Henrique dos Reis Lima
Eng. Civil Sec. de Infraestrutura - SEINFRA
CPF: 259.069.393-91
Conselho: 5013-D
RNP: 110552162-1

Documento D59B.B001.4850.3DDB assinado por: CARLOS HENRIQUE DOS REIS LIMA:25906939391 em 18/08/2023 às 09:40 utilizando assinatura por login/senha.
Documento D59B.B001.4850.3DDB assinado por: GUSTAVO BRUGNARA DA SILVEIRA:95769603649 em 17/08/2023 às 16:20 utilizando assinatura por login/senha.

Este documento encontra-se registrado no Conselho Regional de Engenharia e Agronomia do Amazonas, vinculado à Certidão nº 1009312/2023, emitida em 22/01/2024



Certidão nº 1009312/2023
24/01/2024, 15:41
Chave de Impressão: W94Y5
O documento neste ato registrado foi emitido em 02/01/2024 e contém 4 folhas





Certidão de Acervo Técnico - CAT
Resolução Nº 1025 de 30 de Outubro de 2009
Lei Federal Nº 6496 de 07 de Dezembro de 1977

CREA-AM

CAT COM REGISTRO DE ATESTADO

991446/2022

Conselho Regional de Engenharia e Agronomia do Amazonas

Atividade concluída

CERTIFICAMOS, em cumprimento ao disposto na Resolução nº 1.025, de 30 de outubro de 2009, do Confea, que consta dos assentamentos deste Conselho Regional de Engenharia e Agronomia do Amazonas - Crea-AM, o Acervo Técnico do profissional **DYEMES BRUNO DE ALMEIDA D ANGELO** referente à(s) Anotação(ões) de Responsabilidade Técnica - ART abaixo discriminada(s):

Profissional: **DYEMES BRUNO DE ALMEIDA D ANGELO**

Registro: **24034/15 AM**

RNP: **0414103629**

Título profissional: ENGENHEIRO CIVIL, MBA EM PROJETO, EXECUÇÃO E DESEMP. DE ESTRUTURAS E FUNDAÇÕES, ESPECIALISTA EM GERENCIAMENTO DA CONSTRUÇÃO CIVIL

Número da ART: **AM20220295388** Tipo de ART: OBRA OU SERVIÇO Registrada em: 13/01/2022 Baixada em: 25/06/2022
Forma de registro: INICIAL Participação técnica: CO-RESPONSÁVEL
Empresa contratada: **EVEREST ARQUITETURA E ENGENHARIA LTDA**

Contratante: **DELEGACIA DA RECEITA FEDERAL DO BRASIL**

CPF/CNPJ: **00.394.460/0072-35**

Endereço do contratante: AVENIDA GOVERNADOR DANILO AREOSA

Nº: 1530

Complemento:

Bairro: DISTRITO INDUSTRIAL I

Cidade: MANAUS

UF: AM

CEP: 69075351

Contrato: 08/2021

Celebrado em: 26/11/2021

Valor do contrato: R\$ 317.521,51

Tipo de contratante: Pessoa Jurídica de Direito Público

Ação institucional: Outros

Endereço da obra/serviço: AVENIDA GOVERNADOR DANILO AREOSA

Nº: 1530

Complemento:

Bairro: DISTRITO INDUSTRIAL I

Cidade: MANAUS

UF: AM

CEP: 69075351

Data de início: 05/01/2022

Conclusão efetiva: 05/04/2022

Finalidade: Outro

Proprietário: DELEGACIA DA RECEITA FEDERAL DO BRASIL

CPF/CNPJ: 00.394.460/0072-35

Atividade Técnica: **1 - DIRETA OBRAS E SERVIÇOS - ARQUITETURA > ARQUITETURA DE INTERIORES > DETALHAMENTO > #0877 - PISO 15 - EXECUÇÃO 410.00 metro quadrado; 1 - DIRETA OBRAS E SERVIÇOS - CONSTRUÇÃO CIVIL > EDIFICAÇÕES > #1060 - DEMOLIÇÃO 15 - EXECUÇÃO 318.72 metro quadrado; 1 - DIRETA OBRAS E SERVIÇOS - CONSTRUÇÃO CIVIL > EDIFICAÇÕES > #4112 - ACESSIBILIDADE 15 - EXECUÇÃO 260.04 metro quadrado;**

Observações

ART DE RESPONSABILIDADE TÉCNICA PELA EXECUÇÃO DO CONTRATO Nº 08/2021 CUJO OBJETO É EXECUÇÃO DE SERVIÇOS DE ADAPTAÇÕES DE ACESSIBILIDADE DE CONSTRUÇÃO E INSTALAÇÃO DE SINALIZAÇÃO TÁTIL NO PISO, PARA A PESSOA COM DEFICIÊNCIA VISUAL OU SURDO-CEGUEIRA, NO COMPLEXO DO MINISTÉRIO DA ECONOMIA EM MANAUS. ASSINATURA: 26/11/2021. PRAZO DE EXECUÇÃO: 90 DIAS A PARTIR DA ORDEM DE SERVIÇO. ORDEM DE SERVIÇO: 05/01/2022.

Informações Complementares

- Conforme Atestado de Capacidade Técnica, anexo (03 páginas, emitido em 07/06/2022), circunscrito APENAS às atividades inerentes à sua modalidade, ENGENHARIA CIVIL, em coerência com as suas atribuições profissionais. Obs.: I-O signatário do Atestado na condição de representante legal, Eng. Civil. LUIZ EDUARDO OLIVEIRA DE ARAUJO, CPF Nº 343.372.532-20 e RNP 040610630-4 é profissional habilitado no âmbito do sistema Confea-Crea. CERTIFICAMOS, finalmente, que a responsabilidade pela veracidade e exatidão das informações declaradas constantes nos documentos que se encontram vinculados à presente Certidão de Acervo Técnico – CAT, cabe aos seus emissores.





Certidão de Acervo Técnico - CAT
Resolução Nº 1025 de 30 de Outubro de 2009
Lei Federal Nº 6496 de 07 de Dezembro de 1977

CREA-AM

CAT COM REGISTRO DE ATESTADO

991446/2022

Atividade concluída

Conselho Regional de Engenharia e Agronomia do Amazonas

CERTIFICAMOS, finalmente, que se encontra vinculado à presente Certidão de Acervo Técnico – CAT, o atestado contendo 3 folha(s), expedido pelo contratante da obra/serviço, a quem cabe a responsabilidade pela veracidade e exatidão das informações nele constantes.

Certidão de Acervo Técnico nº 991446/2022**30/06/2022, 16:07****yWZD4**

A Certidão de Acervo Técnico (CAT) à qual o atestado está vinculado constituirá prova da capacidade técnico-profissional da pessoa jurídica somente se o responsável técnico indicado estiver ou venha a ser integrado ao seu quadro técnico por meio de declaração entregue no momento da habilitação ou da entrega das propostas.

Certificamos que se encontra vinculado à presente CAT o atestado apresentado em cumprimento à Lei nº 8.666/93, expedido pela pessoa jurídica contratante, a quem cabe a responsabilidade pela veracidade e exatidão das informações nele constantes. É de responsabilidade deste Conselho a verificação da atividade profissional em conformidade com a Lei nº 5.194/66 e Resoluções do Conselho Federal de Engenharia e Agronomia - CONFEA.

Esta certidão perderá a validade, caso ocorra qualquer alteração posterior dos elementos cadastrais nela contidos.

Fica(m) Excluído(s), no entanto, o(s) serviço(s) cujas atribuições não competem ao(s) profissional(is) em questão.

A autenticidade desta Certidão pode ser verificada em:
<http://publico.crea-am.org.br/>, com a chave: yWZD4





MINISTÉRIO DA
ECONOMIA



Ministério da Economia
Secretaria Especial da Receita Federal do Brasil – RFB
Superintendência Regional da Receita Federal na 2ª Região Fiscal – SRRF02
Delegacia da Receita Federal em Manaus – DRF/MNS

ATESTADO DE CAPACIDADE TÉCNICA

Atestamos para os devidos fins, que a empresa **EVEREST ARQUITETURA E ENGENHARIA LTDA**, inscrita no **CNPJ Nº 21.001.742/0001-01**, com sede na Rua Selma Acioly, 18, Adrianópolis, Manaus/AM, executou para a **DELEGACIA DA RECEITA FEDERAL DO BRASIL**, inscrita no **CNPJ: 00.394.460/0072-35**, com sede Avenida Governador Danilo Areosa, nº 1530, Distrito Industrial I, Manaus/AM, CEP nº 69075-351, o serviço de **ADAPTAÇÕES DE ACESSIBILIDADE DE CONSTRUÇÃO E INSTALAÇÃO DE SINALIZAÇÃO TÁTIL NO PISO, PARA A PESSOA COM DEFICIÊNCIA VISUAL OU SURDO-CEGUEIRA, NO COMPLEXO DO MINISTÉRIO DA ECONOMIA EM MANAUS**, na Avenida Governador Danilo Areosa, nº 1530, Distrito Industrial I, Manaus/AM, CEP nº 69075-351, objeto do Contrato nº 08/2021. Conforme dados abaixo:

CONTRATO: CONTRATO Nº 08/2021, DE 26 DE NOVEMBRO DE 2021.

CONTRATANTE: DELEGACIA DA RECEITA FEDERAL DO BRASIL.

CNPJ CONTRATANTE: 00.394.460/0072-35.

ENDEREÇO DO SERVIÇO: AVENIDA GOVERNADOR DANILO AREOSA, Nº 1530, DISTRITO INDUSTRIAL I, MANAUS/AM, CEP Nº 69075-351.

CONTRATADA: EVEREST ARQUITETURA E ENGENHARIA LTDA.

CNPJ CONTRATADA: 21.001.742/0001-01.

PERÍODO CONTRATUAL: 26/11/2021 ATÉ 03/06/2022.

PERÍODO DE EXECUÇÃO: 05/01/2022 ATÉ 05/04/2022.

VALOR CONTRATUAL: R\$ 317.521,51.

1.- OBJETO:

ADAPTAÇÕES DE ACESSIBILIDADE DE CONSTRUÇÃO E INSTALAÇÃO DE SINALIZAÇÃO TÁTIL NO PISO, PARA A PESSOA COM DEFICIÊNCIA VISUAL OU SURDO-CEGUEIRA, NO COMPLEXO DO MINISTÉRIO DA ECONOMIA EM MANAUS.

2.- QUADRO DE QUANTITATIVOS REALIZADOS:

ITEM	DESCRIÇÃO	UND	QUANT.
1	SERVIÇOS INICIAIS		
1.1	PLACA DE OBRA EM CHAPA DE ACO GALVANIZADO	M ²	6,48
1.2	ENGENHEIRO CIVIL DE OBRA JUNIOR COM ENCARGOS COMPLEMENTARES	H	137,00

Este documento encontra-se registrado no Conselho Regional de Engenharia e Agronomia do Amazonas, vinculado à Certidão nº 991446/2022, emitida em 30/06/2022



Certidão nº 991446/2022
30/06/2022, 17:41

Chave de Impressão: yWZD4

O documento neste ato registrado foi emitido em 28/06/2022 e contém 3 folhas





MINISTÉRIO DA
ECONOMIA



Ministério da Economia
Secretaria Especial da Receita Federal do Brasil – RFB
Superintendência Regional da Receita Federal na 2ª Região Fiscal – SRRF02
Delegacia da Receita Federal em Manaus – DRF/MNS

1.3	ENCARREGADO GERAL DE OBRAS COM ENCARGOS COMPLEMENTARES	MÊS	3,00
1.4	ALUGUEL CONTAINER/ESCRIT INCL INST ELET LARG=2,20 COMP=6,20M ALT=2,50M CHAPA ACO C/NERV TRAPEZ FORRO C/ISOL TERMO/ACUSTICO CHASSIS REFORC PISO COMPENS NAVAL EXC TRANSP/CARGA/DESCARGA	MÊS	3,00
2	SERVIÇOS ÁREA EXTERNA		
2.1	CORTE DE CONCRETO COM DISCO DIAMANTADO ATÉ PROFUNDIDADE DE 13CM	M	983,15
2.2	DEMOLIÇÃO DE LAJES, DE FORMA MECANIZADA COM MARTELETE, SEM REAPROVEITAMENTO. AF_12/2017	M³	25,54
2.3	DEMOLIÇÃO DE PAVIMENTO INTERTRAVADO, DE FORMA MANUAL, COM REAPROVEITAMENTO. AF_12/2017	M²	318,72
2.4	LASTRO DE CONCRETO MAGRO, APLICADO EM PISOS OU RADIER, ESPESSURA DE 5 CM. AF_07/2016	M²	196,48
2.5	EXECUÇÃO DE PASSEIO (CALÇADA) OU PISO DE CONCRETO COM CONCRETO MOLDADO IN LOCO, USINADO, ACABAMENTO CONVENCIONAL, NÃO ARMADO. AF_07/2016	M²	32,80
2.6	EXECUÇÃO DE PAVIMENTO DE CONCRETO ARMADO (PCA), FCK = 40 MPA, CAMADA COM ESPESSURA DE 15,0 CM. AF_11/2017	M²	70,36
2.7	ASSENTAMENTO DE GUIA (MEIO-FIO) EM TRECHO CURVO, CONFECCIONADA EM CONCRETO PRÉ-FABRICADO, DIMENSÕES 100X15X13X30 CM (COMPRIMENTO X BASE INFERIOR X BASE SUPERIOR X ALTURA), PARA VIAS URBANAS (USO VIÁRIO). AF_06/2016	M	12,00
2.8	ASSENTAMENTO DE GUIA (MEIO-FIO) EM TRECHO RETO, CONFECCIONADA EM CONCRETO PRÉ-FABRICADO, DIMENSÕES 100X15X13X20 CM (COMPRIMENTO X BASE INFERIOR X BASE SUPERIOR X ALTURA), PARA URBANIZAÇÃO INTERNA DE EMPREENDIMENTOS. AF_06/2016_P	M	31,00
2.9	PISO TATIL/ALERTA EM PLACA CONCRETO 40X40CM	M²	260,04
2.10	PISO TATIL DIRECIONAL ACO INOX PARAFUSADO (COM RANHURAS)	M	40,37
2.11	PISO TATIL ALERTA EM INOX PARAFUSADO COM RANHURAS (BOLINHA)	M	21,00
2.12	PINTURA DE FAIXA - PLÁSTICO A FRIO BICOMPONENTE À BASE DE RESINAS METACRÍLICAS - ESPESSURA DE 3,0 MM - PLANO	M²	56,36
2.13	PINTURA ACRILICA PARA SINALIZAÇÃO HORIZONTAL EM PISO CIMENTADO	M²	5,76
2.14	RETIRADA GRADES DE FERRO	M²	10,00
2.15	SERVICO EMPREITADO - COLOCACAO DE GRADE DE FERRO	M²	10,00
3	PISO TÁTIL BLOCO A		
3.1	PISO TATIL DIRECIONAL ACO INOX PARAFUSADO (COM RANHURAS)	M	268,75
3.2	PISO TATIL ALERTA EM INOX PARAFUSADO COM RANHURAS (BOLINHA)	M	103,50
3.3	PLACA DE SINALIZACAO TATIL EM BRAILLE 20X8CM	UN	14,00
3.4	PLACA PVC FOTOLUMINS.EM BRAILLE 40X12CM SAIDA EMERG/ROTA FUGA	UN	7,00
3.5	SINALIZACAO TATIL DE CORRIMAO 13X3 ALUMINIO DE CONTATO	UN	8,00
3.6	FAIXA EM POLICARBONATO PARA SINALIZAÇÃO VISUAL FOTOLUMINESCENTE, PARA DEGRAUS, COMPRIMENTO DE 20 CM	UN	216,00

Este documento encontra-se registrado no Conselho
Regional de Engenharia e Agronomia do Amazonas,
vinculado à Certidão nº 991446/2022, emitida em
30/06/2022



Certidão nº 991446/2022
30/06/2022, 17:41

Chave de Impressão: yWZD4

O documento neste ato registrado foi emitido em 28/06/2022 e contém 3 folhas





MINISTÉRIO DA
ECONOMIA



Ministério da Economia
Secretaria Especial da Receita Federal do Brasil – RFB
Superintendência Regional da Receita Federal na 2ª Região Fiscal – SRRF02
Delegacia da Receita Federal em Manaus – DRF/MNS

3.7	MAPA TATIL BRAILLE/RELEVO ACO INOX 44X130CM	UN	4,00
4	PISO TÁTIL BLOCO B		
4.1	PISO TATIL DIRECIONAL ACO INOX PARAFUSADO (COM RANHURAS)	M	266,00
4.2	PISO TATIL ALERTA EM INOX PARAFUSADO COM RANHURAS (BOLINHA)	M	111,00
4.3	PLACA DE SINALIZACAO TATIL EM BRAILE 20X8CM	UN	14,00
4.4	PLACA PVC FOTOLUMINS.EM BRAILE 40X12CM SAIDA EMERG/ROTA FUGA	UN	7,00
4.5	SINALIZACAO TATIL DE CORRIMAO 13X3 ALUMINIO DE CONTATO	UN	8,00
4.6	FAIXA EM POLICARBONATO PARA SINALIZAÇÃO VISUAL FOTOLUMINESCENTE, PARA DEGRAUS, COMPRIMENTO DE 20 CM	UN	216,00
4.7	MAPA TATIL BRAILLE/RELEVO ACO INOX 44X130CM	UN	3,00
5	SERVIÇOS FINAIS		
5.1	ALUGUEL DE CACAMBA 48 HORAS COM RETIRADA	UN	7,00

3.- ETAPAS CONCLUÍDAS: As etapas concluídas foram executadas de acordo com o Projeto Básico de Engenharia aprovado pela **DELEGACIA DA RECEITA FEDERAL DO BRASIL**, estando de acordo com as normas técnicas e administrativas em vigor.

4.- RESPONSÁVEIS PELA EXECUÇÃO DOS SERVIÇOS:

Os **RESPONSÁVEIS TÉCNICOS** da contratada para a execução do contrato foram: **ENGº CIVIL RICARDO PIETROBELLI**, inscrito no CPF nº 006.416.290-79 e Carteira Profissional nº 0406956855 expedida pelo CREA-AM e **ENGº CIVIL DYEMES BRUNO DE ALMEIDA D ANGELO**, inscrito no CPF nº 011.359.782-71 e Carteira Profissional nº 0414103629 expedida pelo CREA-AM.

Manaus/AM, 07 de junho de 2022.

LUIZ EDUARDO OLIVEIRA ARAUJO
ENGENHEIRO CIVIL
CREA: 4888-D/AM – FISCAL DA OBRA
CPF: 343.372.532-20

JURCLEIDE ELAINE A. S. ALMEIDA
CHEFE DA SEPOL/DRFMNS
CPF: 444.403.832-20

Este documento encontra-se registrado no Conselho Regional de Engenharia e Agronomia do Amazonas, vinculado à Certidão nº 991446/2022, emitida em 30/06/2022



Certidão nº 991446/2022
30/06/2022, 17:41

Chave de Impressão: yWZD4

O documento neste ato registrado foi emitido em 28/06/2022 e contém 3 folhas





Certidão de Acervo Técnico - CAT
Resolução Nº 1025 de 30 de Outubro de 2009
Lei Federal Nº 6496 de 07 de Dezembro de 1977

CREA-AM

CAT COM REGISTRO DE ATESTADO

1009311/2023

Conselho Regional de Engenharia e Agronomia do Amazonas

Atividade concluída

CERTIFICAMOS, em cumprimento ao disposto na Resolução nº 1.025, de 30 de outubro de 2009, do Confea, que consta dos assentamentos deste Conselho Regional de Engenharia e Agronomia do Amazonas - Crea-AM, o Acervo Técnico do profissional **RICARDO PIETROBELLI** referente à(s) Anotação(ões) de Responsabilidade Técnica - ART abaixo discriminada(s):

Profissional: **RICARDO PIETROBELLI**

Registro: **15025/09 AM**

RNP: **0406956855**

Título profissional: **ENGENHEIRO CIVIL, MBA INFRAESTRUTURA DE TRANSPORTE E RODOVIAS, ENGENHEIRO DE SEGURANÇA DO TRABALHO**

Número da ART: **AM20200238216** Tipo de ART: **OBRA OU SERVIÇO** Registrada em: **16/12/2020** Baixada em: **06/11/2023**
Forma de registro: **INICIAL** Participação técnica: **EQUIPE**
Empresa contratada: **EVEREST ARQUITETURA E ENGENHARIA LTDA**

Contratante: **SECRETARIA DE ESTADO DE INFRAESTRUTURA E REGIÃO METROPOLITANA DE MANAUS** CPF/CNPJ: **05.533.935/0001-57**

Endereço do contratante: **AVENIDA ALAMEDA COSME FERREIRA**

Nº: **7600**

Complemento: **COROADO III**

Bairro: **ALEIXO**

Cidade: **MANAUS**

UF: **AM**

CEP: **69083000**

Contrato: **62/2020**

Celebrado em: **06/11/2020**

Valor do contrato: **R\$ 1.031.918,74**

Tipo de contratante: **Pessoa Jurídica de Direito Público**

Ação institucional: **Outros**

Endereço da obra/serviço: **AVENIDA PAU BRASIL**

Nº: **S/N**

Complemento:

Bairro: **AREAL**

Cidade: **SÃO GABRIEL DA CACHOEIRA**

UF: **AM**

CEP: **69750000**

Data de início: **23/11/2020**

Conclusão efetiva: **21/02/2021**

Finalidade: **Esportivo**

Proprietário: **SECRETARIA DE ESTADO DE INFRAESTRUTURA E REGIÃO METROPOLITANA DE MANAUS**

CPF/CNPJ: **05.533.935/0001-57**

Atividade Técnica: **1 - DIRETA OBRAS E SERVIÇOS - CONSTRUÇÃO CIVIL > EDIFICAÇÕES > #1003 - INSTALAÇÃO HIDRÁULICA 50 - PROJETO E EXECUÇÃO 1342.90 metro quadrado; 1 - DIRETA OBRAS E SERVIÇOS - CONSTRUÇÃO CIVIL > EDIFICAÇÕES > #1005 - INSTALAÇÃO SANITÁRIA 50 - PROJETO E EXECUÇÃO 1342.90 metro quadrado; 1 - DIRETA OBRAS E SERVIÇOS - CONSTRUÇÃO CIVIL > EDIFICAÇÕES > #1010 - SISTEMA DE PREVENÇÃO E COMBATE A INCÊNDIO 50 - PROJETO E EXECUÇÃO 1342.90 metro quadrado; 1 - DIRETA OBRAS E SERVIÇOS - CONSTRUÇÃO CIVIL > EDIFICAÇÕES > #4109 - COBERTURA COM TELHA METÁLICA 50 - PROJETO E EXECUÇÃO 1342.90 metro quadrado;**

Observações

ART DE RESPONSABILIDADE TÉCNICA PELA EXECUÇÃO DO CONTRATO Nº 62/2020 CUJO OBJETO É A CONCLUSÃO DA CONSTRUÇÃO DA QUADRA POLIESPORTIVA DO BAIRRO AREAL, NO MUNICÍPIO DE SÃO GABRIEL DA CACHOEIRA/AM. ASSINATURA: 06/11/2020. PRAZO CONTRATUAL: 210 DIAS A PARTIR DA ASSINATURA DO CONTRATO. PRAZO DE EXECUÇÃO: 90 DIAS A PARTIR DA ORDEM DE SERVIÇO. ORDEM DE SERVIÇO: 23/11/2020.

Número da ART: **AM20210264776** Tipo de ART: **OBRA OU SERVIÇO** Registrada em: **05/07/2021** Baixada em:
Forma de registro: **SUBSTITUIÇÃO** Participação técnica: **EQUIPE**
Empresa contratada: **EVEREST ARQUITETURA E ENGENHARIA LTDA**

Contratante: **SECRETARIA DE ESTADO DE INFRAESTRUTURA E REGIÃO METROPOLITANA DE MANAUS** CPF/CNPJ: **05.533.935/0001-57**

Endereço do contratante: **AVENIDA ARQUITETO JOSÉ HENRIQUES B. RODRIGUES**

Nº: **3760**

Complemento: **SHOPPING VIA NORTE, PISO L2**

Bairro: **MONTE DAS OLIVEIRAS**

Cidade: **MANAUS**

UF: **AM**

CEP: **69093149**

Contrato: **62/2020**

Celebrado em: **15/06/2021**

Valor do contrato: **R\$ 1.031.918,74**

Tipo de contratante: **Pessoa Jurídica de Direito Público**

Ação institucional: **Outros**

Endereço da obra/serviço: **AVENIDA PAU BRASIL**

Nº: **S/N**

Complemento:

Bairro: **AREAL**

Cidade: **SÃO GABRIEL DA CACHOEIRA**

UF: **AM**

CEP: **69750000**

Data de início: **16/06/2021**

Conclusão efetiva: **14/08/2021**

Finalidade: **Esportivo**

Proprietário: **SECRETARIA DE ESTADO DE INFRAESTRUTURA E REGIÃO METROPOLITANA DE MANAUS**

CPF/CNPJ: **05.533.935/0001-57**





Certidão de Acervo Técnico - CAT
Resolução Nº 1025 de 30 de Outubro de 2009
Lei Federal Nº 6496 de 07 de Dezembro de 1977

CREA-AM

CAT COM REGISTRO DE ATESTADO

1009311/2023

Conselho Regional de Engenharia e Agronomia do Amazonas

Atividade concluída

Atividade Técnica: **1 - DIRETA OBRAS E SERVIÇOS - CONSTRUÇÃO CIVIL > EDIFICAÇÕES > #1003 - INSTALAÇÃO HIDRÁULICA 50 - PROJETO E EXECUÇÃO 1342.90 metro quadrado; 1 - DIRETA OBRAS E SERVIÇOS - CONSTRUÇÃO CIVIL > EDIFICAÇÕES > #1005 - INSTALAÇÃO SANITÁRIA 50 - PROJETO E EXECUÇÃO 1342.90 metro quadrado; 1 - DIRETA OBRAS E SERVIÇOS - CONSTRUÇÃO CIVIL > EDIFICAÇÕES > #1010 - SISTEMA DE PREVENÇÃO E COMBATE A INCÊNDIO 50 - PROJETO E EXECUÇÃO 1342.90 metro quadrado; 1 - DIRETA OBRAS E SERVIÇOS - CONSTRUÇÃO CIVIL > EDIFICAÇÕES > #4109 - COBERTURA COM TELHA METÁLICA 50 - PROJETO E EXECUÇÃO 1342.90 metro quadrado;**

Observações

ART DE RESPONSABILIDADE TÉCNICA PELA EXECUÇÃO DO CONTRATO Nº 62/2020 CUJO OBJETO É A CONCLUSÃO DA CONSTRUÇÃO DA QUADRA POLIESPORTIVA DO BAIRRO AREAL, NO MUNICÍPIO DE SÃO GABRIEL DA CACHOEIRA/AM. ASSINATURA: 06/11/2020. PRAZO CONTRATUAL: 210 DIAS A PARTIR DA ASSINATURA DO CONTRATO. PRAZO DE EXECUÇÃO: 90 DIAS A PARTIR DA ORDEM DE SERVIÇO. ORDEM DE SERVIÇO: 23/11/2020. Aditivo: TERMO ADITIVO DE PRAZO Nº 02.

Número da ART: **AM20210264778** Tipo de ART: OBRA OU SERVIÇO Registrada em: 05/07/2021 Baixada em:
 Forma de registro: COMPLEMENTAR Participação técnica: EQUIPE
 Empresa contratada: **EVEREST ARQUITETURA E ENGENHARIA LTDA**

Contratante: **SECRETARIA DE ESTADO DE INFRAESTRUTURA E REGIÃO METROPOLITANA DE MANAUS** CPF/CNPJ: **05.533.935/0001-57**

Endereço do contratante: AVENIDA ARQUITETO JOSÉ HENRIQUES B. RODRIGUES Nº: 3760
 Complemento: SHOPPING VIA NORTE, PISO L2 Bairro: MONTE DAS OLIVEIRAS
 Cidade: MANAUS UF: AM CEP: 69093149

Contrato: 62/2020 Celebrado em: 18/06/2021
 Valor do contrato: R\$ 246.464,69 Tipo de contratante: Pessoa Jurídica de Direito Público
 Ação institucional: Outros

Endereço da obra/serviço: AVENIDA PAU BRASIL Nº: S/N
 Complemento: Bairro: AREAL
 Cidade: SÃO GABRIEL DA CACHOEIRA UF: AM CEP: 69750000

Data de início: 18/06/2021 Conclusão efetiva: 14/08/2021
 Finalidade: Esportivo

Proprietário: **SECRETARIA DE ESTADO DE INFRAESTRUTURA E REGIÃO METROPOLITANA DE MANAUS** CPF/CNPJ: **05.533.935/0001-57**

Atividade Técnica: **1 - DIRETA OBRAS E SERVIÇOS - CONSTRUÇÃO CIVIL > EDIFICAÇÕES > #1003 - INSTALAÇÃO HIDRÁULICA 50 - PROJETO E EXECUÇÃO 1342.90 metro quadrado; 1 - DIRETA OBRAS E SERVIÇOS - CONSTRUÇÃO CIVIL > EDIFICAÇÕES > #1005 - INSTALAÇÃO SANITÁRIA 50 - PROJETO E EXECUÇÃO 1342.90 metro quadrado; 1 - DIRETA OBRAS E SERVIÇOS - CONSTRUÇÃO CIVIL > EDIFICAÇÕES > #1010 - SISTEMA DE PREVENÇÃO E COMBATE A INCÊNDIO 50 - PROJETO E EXECUÇÃO 1342.90 metro quadrado; 1 - DIRETA OBRAS E SERVIÇOS - CONSTRUÇÃO CIVIL > EDIFICAÇÕES > #4109 - COBERTURA COM TELHA METÁLICA 50 - PROJETO E EXECUÇÃO 1342.90 metro quadrado;**

Observações

ART DE RESPONSABILIDADE TÉCNICA PELA EXECUÇÃO DO CONTRATO Nº 62/2020 CUJO OBJETO É A CONCLUSÃO DA CONSTRUÇÃO DA QUADRA POLIESPORTIVA DO BAIRRO AREAL, NO MUNICÍPIO DE SÃO GABRIEL DA CACHOEIRA/AM. ASSINATURA: 06/11/2020. PRAZO CONTRATUAL: 210 DIAS A PARTIR DA ASSINATURA DO CONTRATO. PRAZO DE EXECUÇÃO: 90 DIAS A PARTIR DA ORDEM DE SERVIÇO. ORDEM DE SERVIÇO: 23/11/2020. TERMO ADITIVO Nº 03.

Número da ART: **AM20210273647** Tipo de ART: OBRA OU SERVIÇO Registrada em: 27/08/2021 Baixada em:
 Forma de registro: SUBSTITUIÇÃO Participação técnica: EQUIPE
 Empresa contratada: **EVEREST ARQUITETURA E ENGENHARIA LTDA**

Contratante: **SECRETARIA DE ESTADO DE INFRAESTRUTURA E REGIÃO METROPOLITANA DE MANAUS** CPF/CNPJ: **05.533.935/0001-57**

Endereço do contratante: AVENIDA ARQUITETO JOSÉ HENRIQUES B. RODRIGUES Nº: 3760
 Complemento: SHOPPING VIA NORTE, PISO L2 Bairro: MONTE DAS OLIVEIRAS
 Cidade: MANAUS UF: AM CEP: 69093149

Contrato: 62/2020 Celebrado em: 28/07/2021
 Valor do contrato: R\$ 1.278.383,43 Tipo de contratante: Pessoa Jurídica de Direito Público
 Ação institucional: Outros

Endereço da obra/serviço: AVENIDA AVENIDA PAU BRASIL Nº: S/N
 Complemento: Bairro: AREAL
 Cidade: SÃO GABRIEL DA CACHOEIRA UF: AM CEP: 69750000

Data de início: 15/08/2021 Conclusão efetiva: 04/10/2021
 Finalidade: SEM DEFINIÇÃO

Proprietário: **SECRETARIA DE ESTADO DE INFRAESTRUTURA E REGIÃO METROPOLITANA DE MANAUS** CPF/CNPJ: **05.533.935/0001-57**





Certidão de Acervo Técnico - CAT
Resolução Nº 1025 de 30 de Outubro de 2009
Lei Federal Nº 6496 de 07 de Dezembro de 1977

CREA-AM

CAT COM REGISTRO DE ATESTADO

1009311/2023

Conselho Regional de Engenharia e Agronomia do Amazonas

Atividade concluída

Atividade Técnica: **1 - DIRETA OBRAS E SERVIÇOS - CONSTRUÇÃO CIVIL > EDIFICAÇÕES > #1003 - INSTALAÇÃO HIDRÁULICA 50 - PROJETO E EXECUÇÃO 1342.90 metro quadrado; 1 - DIRETA OBRAS E SERVIÇOS - CONSTRUÇÃO CIVIL > EDIFICAÇÕES > #1005 - INSTALAÇÃO SANITÁRIA 50 - PROJETO E EXECUÇÃO 1342.90 metro quadrado; 1 - DIRETA OBRAS E SERVIÇOS - CONSTRUÇÃO CIVIL > EDIFICAÇÕES > #1010 - SISTEMA DE PREVENÇÃO E COMBATE A INCÊNDIO 50 - PROJETO E EXECUÇÃO 1342.90 metro quadrado; 1 - DIRETA OBRAS E SERVIÇOS - CONSTRUÇÃO CIVIL > EDIFICAÇÕES > #4109 - COBERTURA COM TELHA METÁLICA 50 - PROJETO E EXECUÇÃO 1342.90 metro quadrado;**

Observações

EXECUÇÃO DO CONTRATO Nº 62/2020 CUJO OBJETO É A CONCLUSÃO DA CONSTRUÇÃO DA QUADRA POLIESPORTIVA DO BAIRRO AREAL, NO MUNICÍPIO DE SÃO GABRIEL DA CACHOEIRA/AM. ASSINATURA: 06/11/2020. PRAZO CONTRATUAL: 210 DIAS A PARTIR DA ASSINATURA DO CONTRATO. PRAZO DE EXECUÇÃO: 90 DIAS A PARTIR DA ORDEM DE SERVIÇO. ORDEM DE SERVIÇO: 23/11/2020. Aditivo: TERMO ADITIVO Nº 04.

Número da ART: **AM20210285455** Tipo de ART: OBRA OU SERVIÇO Registrada em: 10/11/2021 Baixada em:
 Forma de registro: COMPLEMENTAR Participação técnica: EQUIPE
 Empresa contratada: **EVEREST ARQUITETURA E ENGENHARIA LTDA**

Contratante: **SECRETARIA DE ESTADO DE INFRAESTRUTURA E REGIÃO METROPOLITANA DE MANAUS** CPF/CNPJ: **05.533.935/0001-57**

Endereço do contratante: AVENIDA ARQUITETO JOSÉ HENRIQUES B. RODRIGUES Nº: 3760
 Complemento: SHOPPING VIA NORTE, PISO L2 Bairro: MONTE DAS OLIVEIRAS
 Cidade: MANAUS UF: AM CEP: 69093149

Contrato: 62/2020 Celebrado em: 06/10/2021
 Valor do contrato: R\$ 1.272.818,58 Tipo de contratante: Pessoa Jurídica de Direito Público

Ação institucional: Outros
 Endereço da obra/serviço: AVENIDA PAU BRASIL Nº: S/N

Complemento: Bairro: AREAL
 Cidade: SÃO GABRIEL DA CACHOEIRA UF: AM CEP: 69750000

Data de início: 06/10/2021 Conclusão efetiva: 03/12/2021

Finalidade: Esportivo

Proprietário: **SECRETARIA DE ESTADO DE INFRAESTRUTURA E REGIÃO METROPOLITANA DE MANAUS** CPF/CNPJ: **05.533.935/0001-57**

Atividade Técnica: **1 - DIRETA OBRAS E SERVIÇOS - CONSTRUÇÃO CIVIL > EDIFICAÇÕES > #1003 - INSTALAÇÃO HIDRÁULICA 50 - PROJETO E EXECUÇÃO 1342.90 metro quadrado; 1 - DIRETA OBRAS E SERVIÇOS - CONSTRUÇÃO CIVIL > EDIFICAÇÕES > #1005 - INSTALAÇÃO SANITÁRIA 50 - PROJETO E EXECUÇÃO 1342.90 metro quadrado; 1 - DIRETA OBRAS E SERVIÇOS - CONSTRUÇÃO CIVIL > EDIFICAÇÕES > #1010 - SISTEMA DE PREVENÇÃO E COMBATE A INCÊNDIO 50 - PROJETO E EXECUÇÃO 1342.90 metro quadrado; 1 - DIRETA OBRAS E SERVIÇOS - CONSTRUÇÃO CIVIL > EDIFICAÇÕES > #4109 - COBERTURA COM TELHA METÁLICA 50 - PROJETO E EXECUÇÃO 1342.90 metro quadrado;**

Observações

ART DE RESPONSABILIDADE TÉCNICA PELA EXECUÇÃO DO CONTRATO Nº 62/2020 CUJO OBJETO É A CONCLUSÃO DA CONSTRUÇÃO DA QUADRA POLIESPORTIVA DO BAIRRO AREAL, NO MUNICÍPIO DE SÃO GABRIEL DA CACHOEIRA/AM. ASSINATURA: 06/11/2020. PRAZO CONTRATUAL: 210 DIAS A PARTIR DA ASSINATURA DO CONTRATO. PRAZO DE EXECUÇÃO: 90 DIAS A PARTIR DA ORDEM DE SERVIÇO. ORDEM DE SERVIÇO: 23/11/2020. TERMO ADITIVO Nº 06 - SUPRESSÃO DO VALOR DE R\$ 5.564,85.

Informações Complementares

- Conforme atestado de capacidade técnica anexo (08 páginas, emitido em 10/10/2023), circunscrito APENAS às atividades inerentes à sua modalidade, ENGENHARIA CIVIL, em coerência com as suas atribuições profissionais. Obs.: Os representantes da contratante que assinam o Atestado, Eng. Civil GUSTAVO BRUGNARA DA SILVEIRA, CPF Nº 957.698.036-49, com RNP sob o Nº 140005374-9 e Eng. Civil CARLOS HENRIQUE DOS REIS LIMA, CPF Nº 258.069.393-91, com RNP sob o Nº 110552162-1 são profissionais habilitados no âmbito do Sistema Confe-Crea. CERTIFICAMOS, finalmente, que a responsabilidade pela veracidade e exatidão das informações declaradas constantes nos documentos que se encontram vinculados à presente Certidão de Acervo Técnico – CAT, cabe aos seus emissores.





Certidão de Acervo Técnico - CAT
Resolução Nº 1025 de 30 de Outubro de 2009
Lei Federal Nº 6496 de 07 de Dezembro de 1977

Conselho Regional de Engenharia e Agronomia do Amazonas

CREA-AM

CAT COM REGISTRO DE ATESTADO

1009311/2023

Atividade concluída

CERTIFICAMOS, finalmente, que se encontra vinculado à presente Certidão de Acervo Técnico – CAT, o atestado contendo 8 folha(s), expedido pelo contratante da obra/serviço, a quem cabe a responsabilidade pela veracidade e exatidão das informações nele constantes.

Certidão de Acervo Técnico nº 1009311/2023
22/02/2024, 11:47
zDZZa

A Certidão de Acervo Técnico (CAT) à qual o atestado está vinculado constituirá prova da capacidade técnico-profissional da pessoa jurídica somente se o responsável técnico indicado estiver ou venha a ser integrado ao seu quadro técnico por meio de declaração entregue no momento da habilitação ou da entrega das propostas.

Certificamos que se encontra vinculado à presente CAT o atestado apresentado em cumprimento à Lei nº 8.666/93, expedido pela pessoa jurídica contratante, a quem cabe a responsabilidade pela veracidade e exatidão das informações nele constantes. É de responsabilidade deste Conselho a verificação da atividade profissional em conformidade com a Lei nº 5.194/66 e Resoluções do Conselho Federal de Engenharia e Agronomia - CONFEA.

Esta certidão perderá a validade, caso ocorra qualquer alteração posterior dos elementos cadastrais nela contidos.

Fica(m) Excluído(s), no entanto, o(s) serviço(s) cujas atribuições não competem ao(s) profissional(is) em questão.

A autenticidade desta Certidão pode ser verificada em:
<http://publico.crea-am.org.br/>, com a chave: zDZZa





Atestado de Capacidade Técnica

Contrato : CT-00062/2020-SEINFRA Valor Inicial : 1.031.918,74
Bem Público : QUADRA POLIESPORTIVA DO BAIRRO DO AREAL Valor Aditado : 240.899,84
Objeto : Contratação, pelo menor preço global, de pessoa jurídica especializada em obras e serviços de engenharia para conclusão da construção da quadra poliesportiva do Bairro Areal no Município de São Gabriel da Cachoeira/AM. Valor Realinhamento : 0,00
Contratante : 05.533.935/0001-57 - SEINFRA - SECRETARIA DE INFRAESTRUTURA SEINFRA Valor Final : 1.272.818,58
Contratado : 21.001.742/0001-01 - EVEREST ARQUITETURA E ENGENHARIA LTDA Dias do Contrato : 210
Órgão Fiscalizador : SEINFRA - SECRETARIA DE INFRAESTRUTURA SEINFRA Dias Paralisados : 24
Ordem de Serviço : 62 Prazo Total : 416
Nº do Edital/Data : 31/2020 - 27/10/2020 Vigência do Contrato : 06/11/2020 a 03/12/2021
Receb. Provisório : 30/11/2021 Vigência de Execução : 23/11/2020 a 03/12/2021
Receb. Definitivo : 08/08/2023
Fiscal da Contratante : Brenda Andes Barbosa, Conselho: CREA: 33067/AM, 0419709487, Engenheira Civil, Portaria: 0984 Data: 23/11/2020
Edgar Luiz Pinheiro de Souza, Conselho: CREA: 1515191397-PA, Engenheiro Civil, Portaria: 0984 Data: 23/11/2020
Responsável Técnico : Ricardo Pietrobelli, Conselho: CREA: 15025-D/AM, RNP 040695685-5, Engenheiro Civil
Dyemes Bruno de Almeida D Angelo, Conselho: CREA: 24034-D/AM, RNP 041410362-9, Engenheiro Civil
Dias Aditado 182

Aditivo:

Nº do aditivo	Dias aditado	Data inicio	Data fim	Nº do aditivo	Dias aditado	Data inicio	Data fim
1	90	04/06/2021	02/09/2021	1	90	17/03/2021	15/06/2021
2	X	X	X	2	60	15/06/2021	14/08/2021
4	32	02/09/2021	04/10/2021	4	51	14/08/2021	04/10/2021
5	60	04/10/2021	03/12/2021	5	60	04/10/2021	03/12/2021

Paralisação:

Termo	Dt. Inicio	Dt. Reinício	Tipo
1	25/01/2021	18/02/2021	Paralisação

Atestamos para os devidos fins, que o(s) profissional(ais) Ricardo Pietrobelli, Engenheiro Civil, CREA: 15025-D/AM, RNP nº 040695685-5, Dyemes Bruno de Almeida D Angelo, Engenheiro Civil, CREA: 24034-D/AM, RNP nº 041410362-9, enquanto responsáveis técnicos da empresa EVEREST ARQUITETURA E ENGENHARIA LTDA, CNPJ nº 21.001.742/0001-01, executaram de forma satisfatória para a SECRETARIA DE INFRAESTRUTURA SEINFRA, CNPJ nº 05.533.935/0001-57, obras e serviços de engenharia para conclusão da construção da quadra poliesportiva do Bairro Areal no Município de São Gabriel da Cachoeira/AM., objeto do Contrato nº CT-00062/2020-SEINFRA, conforme abaixo discriminado:

Código de Validação do Atestado : 5VA14-YO82E

Obra : 1 - Administração Dimensão: 3.000 MES
Municípios : São Gabriel da Cachoeira - 100,00%
Endereço : RUA PAU BRASIL O AREAL

Grupo de Serviço : 100 - ADMINISTRAÇÃO

Código	Serviço	Unid.	Quantidade
1.1	ADMINISTRAÇÃO DA OBRA	MES	3,00

Obra : 2 - Serviços de Conclusão de Obra Dimensão: 1.128,040 M2
Municípios : São Gabriel da Cachoeira - 100,00%

e-OBRAS e-OBRAS - Gestão de Obras Públicas - Desenvolvido por: Poligraph Sistemas e Representações Ltda

Documento CD4D.DA24.AC07.96A0 assinado por: CARLOS HENRIQUE DOS REIS LIMA:25806939391 em 17/10/2023 às 10:29 utilizando assinatura por login/senha.
Documento CD4D.DA24.AC07.96A0 assinado por: GUSTAVO BRUGNARA DA SILVEIRA:96769803649 em 11/10/2023 às 09:22 utilizando assinatura por login/senha.

Este documento encontra-se registrado no Conselho Regional de Engenharia e Agronomia do Amazonas, vinculado à Certidão nº 1009311/2023, emitida em 22/02/2024



Certidão nº 1009311/2023
26/02/2024, 10:05
Chave de Impressão: zDZZa

O documento neste ato registrado foi emitido em 25/01/2024 e contém 8 folhas





Atestado de Capacidade Técnica

Endereço : RUA PAU BRASIL 0 AREAL

Grupo de Serviço : 9074 - SERVIÇOS PRELIMINARES

Código	Serviço	Unid.	Quantidade
1.1	PLACA DE OBRA EM LONA COM IMPRESSÃO DIGITAL PADRÃO 6 M2, INCLUS. ESTRUTURA, FORNECIMENTO E INSTALAÇÃO	UN	1,00
1.2	EXECUÇÃO DE ESCRITÓRIO EM CANTEIRO DE OBRA EM CHAPA DE MADEIRA COMPENSADA, NÃO INCLUSO MOBILIÁRIO E EQUIPAMENTOS. AF_02/2016	M2	28,60
1.3	EXECUÇÃO DE SANITÁRIO E VESTIÁRIO EM CANTEIRO DE OBRA EM CHAPA DE MADEIRA COMPENSADA, NÃO INCLUSO MOBILIÁRIO. AF_02/2016	M2	13,80
1.4	ENTRADA PROVISÓRIA DE ENERGIA ELÉTRICA AÉREA TRIFÁSICA 40A EM POSTE MADEIRA	UN	1,00
1.5	EXECUÇÃO DE ALMOXARIFADO EM CANTEIRO DE OBRA EM CHAPA DE MADEIRA COMPENSADA, INCLUSO PRATELEIRAS. AF_02/2016	M2	18,00
1.6	EXECUÇÃO DE REFEITÓRIO EM CANTEIRO DE OBRA EM CHAPA DE MADEIRA COMPENSADA, NÃO INCLUSO MOBILIÁRIO E EQUIPAMENTOS. AF_02/2016	M2	24,00

Grupo de Serviço : 601 - DEMOLIÇÕES

Código	Serviço	Unid.	Quantidade
2.1	DEMOLIÇÃO DE ALVENARIA DE BLOCO FURADO, DE FORMA MANUAL, SEM REAPROVEITAMENTO. AF_12/2017	M3	103,86
2.2	RASPAGEM, LIXAMENTO E/OU ESCOVAÇÃO DE SUPERFÍCIE DE PAREDE E ESTRUTURA	M2	943,98
2.3	REMOÇÃO MANUAL DE ESTRUTURA METÁLICA EXISTENTE, SEM REAPROVEITAMENTO	UN	10,00

Grupo de Serviço : 9005 - PAREDES E PAINEIS

Código	Serviço	Unid.	Quantidade
3.1	ALVENARIA DE VEDAÇÃO DE BLOCOS CERÂMICOS FURADOS NA VERTICAL DE 9X19X39CM (ESPESSURA 9CM) DE PAREDES COM ÁREA LÍQUIDA MAIOR OU IGUAL A 5M² COM VÃOS E ARGAMASSA DE ASSENTAMENTO COM PREPARO MANUAL. AF_06/2014	M2	81,80

Grupo de Serviço : 2500 - REVESTIMENTO

Código	Serviço	Unid.	Quantidade
4.1	CHAPISCO APLICADO EM ALVENARIAS E ESTRUTURAS DE CONCRETO INTERNAS, COM COLHER DE PEDREIRO. ARGAMASSA TRAÇO 1:3 COM PREPARO MANUAL. AF_06/2014	M2	463,38
4.2	CHAPISCO APLICADO EM ALVENARIA (COM PRESENÇA DE VÃOS) E ESTRUTURAS DE CONCRETO DE FACHADA, COM COLHER DE PEDREIRO. ARGAMASSA TRAÇO 1:3 COM PREPARO MANUAL. AF_06/2014	M2	387,94
4.3	EMBOÇO, PARA RECEBIMENTO DE CERÂMICA, EM ARGAMASSA TRAÇO 1:2:8, PREPARO MECÂNICO COM BETONEIRA 400L, APLICADO MANUALMENTE EM FACES INTERNAS DE PAREDES, PARA AMBIENTE COM ÁREA ENTRE 5M2 E 10M2, ESPESSURA DE 20MM, COM EXECUÇÃO DE TALISCAS. AF_06/2014	M2	291,76
4.4	REVESTIMENTO CERÂMICO PARA PAREDES INTERNAS COM PLACAS TIPO ESMALTADA EXTRA DE DIMENSÕES 33X45 CM APLICADAS EM AMBIENTES DE ÁREA MAIOR QUE 5 M² A MEIA ALTURA DAS PAREDES. AF_06/2014	M2	291,76
4.5	EMBOÇO OU MASSA ÚNICA EM ARGAMASSA TRAÇO 1:2:8, PREPARO MECÂNICO COM BETONEIRA 400 L, APLICADA MANUALMENTE EM PÂNCOS DE FACHADA COM PRESENÇA DE VÃOS, ESPESSURA DE 25 MM. AF_06/2014	M2	387,95
4.6	MASSA ÚNICA, PARA RECEBIMENTO DE PINTURA, EM ARGAMASSA TRAÇO 1:2:8, PREPARO MANUAL, APLICADA MANUALMENTE EM FACES INTERNAS DE PAREDES, ESPESSURA DE 20MM, COM EXECUÇÃO DE TALISCAS. AF_06/2014	M2	171,63

Grupo de Serviço : 2600 - PAVIMENTAÇÃO

Código	Serviço	Unid.	Quantidade
5.1	CONTRAPISO EM ARGAMASSA TRAÇO 1:4 (CIMENTO E AREIA), PREPARO MECÂNICO COM BETONEIRA 400 L, APLICADO EM ÁREAS SECAS SOBRE LAJE, ADERIDO, ESPESSURA 2CM. AF_06/2014	M2	1.135,22
5.2	REVESTIMENTO CERÂMICO PARA PISO COM PLACAS TIPO ESMALTADA EXTRA DE DIMENSÕES 35X35 CM APLICADA EM AMBIENTES DE ÁREA MENOR QUE 5 M2. AF_06/2014	M2	80,84
5.3	PISO INDUSTRIAL ALTA RESISTÊNCIA, ESPESSURA 12MM, INCLUSO JUNTAS DE DILATAÇÃO PLÁSTICAS E POLIMENTO MECANIZADO	M2	1.054,38
5.4	POLIMENTO DE PISO DE ALTA RESISTÊNCIAS - NOVO	M2	1.054,38
5.5	DEGRAU EM CONCRETO PRE-MOLDADO	UN	20,00

Documento CD4D.DA24.AC07.96A0 assinado por: CARLOS HENRIQUE DOS REIS LIMA.250806939391 em 17/10/2023 às 10:29 utilizando assinatura por login/senha. Documento CD4D.DA24.AC07.96A0 assinado por: GUSTAVO BRUGNARA DA SILVA.957608036649 em 11/10/2023 às 09:22 utilizando assinatura por login/senha.

Este documento encontra-se registrado no Conselho Regional de Engenharia e Agronomia do Amazonas, vinculado à Certidão nº 1009311/2023, emitida em 22/02/2024



O documento neste ato registrado foi emitido em 25/01/2024 e contém 8 folhas

Certidão nº 1009311/2023
26/02/2024, 10:05
Chave de Impressão: zDZZa





Atestado de Capacidade Técnica

Grupo de Serviço : 4200 - COBERTURA

Código	Serviço	Unid.	Quantidade
6.2	TRAMA DE AÇO COMPOSTA POR TERÇAS PARA TELHADOS DE ATÉ 2 ÁGUAS PARA TELHA ONDULADA DE FIBROCIMENTO, METÁLICA, PLÁSTICA OU TERMOACÚSTICA, INCLUSO TRANSPORTE VERTICAL. AF_07/2019	M2	1.434,00
6.3	TELHAMENTO COM TELHA DE AÇO/ALUMÍNIO E = 0,5 MM, COM ATÉ 2 ÁGUAS, INCLUSO IÇAMENTO. AF_07/2019	M2	1.434,00
6.4	ESTRUTURA TRELIÇADA DE COBERTURA, TIPO ARCO, COM LIGAÇÕES SOLDADAS, INCLUSO PERFIS METÁLICOS, CHAPAS METÁLICAS, MÃO DE OBRA E TRANSPORTE COM GUINDASTE - FORNECIMENTO E INSTALAÇÃO AF_01/2020_P	KG	8.038,00
6.5	PERFIL METÁLICO PERFIL LAMINADO OU SOLDADO EM AÇO ESTRUTURAL, COM CONEXÕES SOLDADAS, INCLUSOS MÃO DE OBRA, TRANSPORTE E IÇAMENTO UTILIZANDO GUINDASTE - FORNECIMENTO E INSTALAÇÃO AF_01/2020	KG	527,58
6.6	VIGA METÁLICA EM PERFIL LAMINADO OU SOLDADO EM AÇO ESTRUTURAL, COM CONEXÕES SOLDADAS, INCLUSOS MÃO DE OBRA, TRANSPORTE E IÇAMENTO UTILIZANDO GUINDASTE - FORNECIMENTO E INSTALAÇÃO AF_01/2020_P	KG	1.302,38

Grupo de Serviço : 9008 - ESQUADRIAS

Código	Serviço	Unid.	Quantidade
7.1	JANELA DE ALUMÍNIO MAXIM-AR, FIXAÇÃO COM PARAFUSO SOBRE CONTRAMARCO (EXCLUSIVE CONTRAMARCO), COM VIDROS, PADRONIZADA. AF_07/2016	M2	8,88
7.2	PORTÃO DE FERRO EM CHAPA GALVANIZADA PLANA 14 GSG	M2	17,40
7.3	PORTA DE ALUMÍNIO DE ABRIR COM LAMBRI, COM GUARNIÇÃO, FIXAÇÃO COM PARAFUSOS - FORNECIMENTO E INSTALAÇÃO. AF_08/2015	M2	17,90
7.4	GUARDA-CORPO METÁLICO	M2	7,20
7.5	ALAMBRADO PARA QUADRA POLIESPORTIVA, ESTRUTURADO POR TUBOS DE AÇO GALVANIZADO, COM COSTURA, DIN 2440, DIÂMETRO 2", COM TELA DE ARAME GALVANIZADO, FIO 14 BWG E MALHA QUADRADA 5X5CM	M2	424,78

Grupo de Serviço : 3000 - PINTURA

Código	Serviço	Unid.	Quantidade
8.1	APLICAÇÃO MANUAL DE FUNDO SELADOR ACRÍLICO EM PAREDES EXTERNAS DE CASAS. AF_06/2014	M2	559,58
8.2	APLICAÇÃO E LIXAMENTO DE MASSA LÁTEX EM PAREDES, UMA DEMÃO. AF_08/2014	M2	559,58
8.3	APLICAÇÃO MANUAL DE PINTURA COM TINTA LÁTEX PVA EM PAREDES, DUAS DEMÃOS. AF_06/2014	M2	559,58
8.4	FUNDO PREPARADOR PRIMEIRO A BASE DE EPOXI, PARA ESTRUTURA METÁLICA, UMA DEMÃO, ESPESURA DE 25 MICRA.	M2	2.073,72
8.5	PINTURA ESMALTE FOSCO, DUAS DEMÃOS, SOBRE SUPERFÍCIE METÁLICA	M2	2.073,72
8.6	APLICAÇÃO DE TINTA A BASE DE EPÓXI SOBRE PISO	M2	16,49

Grupo de Serviço : 9505 - LOUÇAS E METAIS

Código	Serviço	Unid.	Quantidade
9.1	VASO SANITÁRIO SIFONADO COM CAIXA ACOPLADA LOUÇA BRANCA, INCLUSO ENGATE FLEXÍVEL EM PLÁSTICO BRANCO, 1/2 X 40CM - FORNECIMENTO E INSTALAÇÃO. AF_12/2013	UN	4,00
9.2	VASO SANITÁRIO SIFONADO CONVENCIONAL PARA PCD SEM FURO FRONTAL COM LOUÇA BRANCA SEM ASSENTO, INCLUSO CONJUNTO DE LIGAÇÃO PARA BACIA SANITÁRIA AJUSTÁVEL - FORNECIMENTO E INSTALAÇÃO. AF_10/2016	UN	2,00
9.3	LAVATÓRIO LOUÇA BRANCA SUSPENSO, 29,5 X 39CM OU EQUIVALENTE, PADRÃO POPULAR - FORNECIMENTO E INSTALAÇÃO. AF_12/2013	UN	6,00
9.4	BANCADA/BANCAPIA DE AÇO INOXIDÁVEL (AISI 430) COM 2 CUBAS, COM VALVULAS, ESCORREDOR DUPLO, DE 0,55 X 2,00 M COMPLETA	UN	2,00
9.6	PAPELEIRA PLÁSTICA TIPO DISPENSER PARA PAPEL HIGIÊNICO ROLÃO - FORNECIMENTO E INSTALAÇÃO	UN	6,00
9.7	SABONETEIRA PLÁSTICA TIPO DISPENSER PARA SABONETE LÍQUIDO COM RESERVATÓRIO 800 A 1500 ML, INCLUSO FIXAÇÃO. AF_10/2016	UN	8,00
9.8	PORTA PAPEL TOALHA PARA PAPEL INTERFOLHA - FORNECIMENTO E INSTALAÇÃO	UN	6,00
9.9	BARRA DE APOIO PARA VASO SANITÁRIO	UN	4,00

Grupo de Serviço : 9062 - INSTALAÇÕES HIDROSSANITÁRIAS

Código	Serviço	Unid.	Quantidade
10.1	INSTALAÇÕES SANITÁRIAS		



e-OBRA - Gestão de Obras Públicas - Desenvolvido por: Poligraph Sistemas e Representações Ltda

Documento CD4D DA24 AC07.96A0 assinado por: CARLOS HENRIQUE DOS REIS LIMA:25806939391 em 17/10/2023 às 10:29 utilizando assinatura por login/senha, Documento CD4D DA24 AC07.96A0 assinado por: GUSTAVO BRUGNARA DA SILVEIRA:95769803849 em 11/10/2023 às 09:22 utilizando assinatura por login/senha.

Este documento encontra-se registrado no Conselho Regional de Engenharia e Agronomia do Amazonas, vinculado à Certidão nº 1009311/2023, emitida em 22/02/2024



Certidão nº 1009311/2023

26/02/2024, 10:05

Chave de Impressão: zDZa

O documento neste ato registrado foi emitido em 25/01/2024 e contém 8 folhas



Atestado de Capacidade Técnica

Grupo de Serviço : 9082 - INSTALAÇÕES HIDROSSANITÁRIAS

Código	Serviço	Unid.	Quantidade
10.1.1	TUBO PVC, SERIE NORMAL, ESGOTO PREDIAL, DN 40 MM, FORNECIDO E INSTALADO EM RAMAL DE DESCARGA OU RAMAL DE ESGOTO SANITÁRIO. AF_12/2014	M	7,01
10.1.2	TUBO PVC, SERIE NORMAL, ESGOTO PREDIAL, DN 50 MM, FORNECIDO E INSTALADO EM RAMAL DE DESCARGA OU RAMAL DE ESGOTO SANITÁRIO. AF_12/2014	M	20,00
10.1.3	TUBO PVC, SERIE NORMAL, ESGOTO PREDIAL, DN 100 MM, FORNECIDO E INSTALADO EM RAMAL DE DESCARGA OU RAMAL DE ESGOTO SANITÁRIO. AF_12/2014	M	106,24
10.1.4	JOELHO 90 GRAUS, PVC, SERIE NORMAL, ESGOTO PREDIAL, DN 40 MM, JUNTA SOLDÁVEL, FORNECIDO E INSTALADO EM RAMAL DE DESCARGA OU RAMAL DE ESGOTO SANITÁRIO. AF_12/2014	UN	16,00
10.1.5	JOELHO 90 GRAUS, PVC, SERIE NORMAL, ESGOTO PREDIAL, DN 50 MM, JUNTA ELÁSTICA, FORNECIDO E INSTALADO EM RAMAL DE DESCARGA OU RAMAL DE ESGOTO SANITÁRIO. AF_12/2014	UN	5,00
10.1.6	JOELHO 45 GRAUS, PVC, SERIE NORMAL, ESGOTO PREDIAL, DN 50 MM, JUNTA ELÁSTICA, FORNECIDO E INSTALADO EM RAMAL DE DESCARGA OU RAMAL DE ESGOTO SANITÁRIO. AF_12/2014	UN	4,00
10.1.7	JOELHO 90 GRAUS, PVC, SERIE NORMAL, ESGOTO PREDIAL, DN 100 MM, JUNTA ELÁSTICA, FORNECIDO E INSTALADO EM RAMAL DE DESCARGA OU RAMAL DE ESGOTO SANITÁRIO. AF_12/2014	UN	6,00
10.1.8	JOELHO 45 GRAUS, PVC, SERIE NORMAL, ESGOTO PREDIAL, DN 100 MM, JUNTA ELÁSTICA, FORNECIDO E INSTALADO EM RAMAL DE DESCARGA OU RAMAL DE ESGOTO SANITÁRIO. AF_12/2014	UN	2,00
10.1.9	TÊ DE REDUÇÃO, PVC, SOLDÁVEL, DN 100MM X 50MM, INSTALADO EM RAMAL DE ESGOTO OU RAMAL DE DESCARGA- FORNECIMENTO E INSTALAÇÃO.	UN	2,00
10.1.10	TE, PVC, SERIE NORMAL, ESGOTO PREDIAL, DN 50 X 50 MM, JUNTA ELÁSTICA, FORNECIDO E INSTALADO EM RAMAL DE DESCARGA OU RAMAL DE ESGOTO SANITÁRIO. AF_12/2014	UN	4,00
10.1.11	JUNÇÃO SIMPLES, PVC, SERIE NORMAL, ESGOTO PREDIAL, DN 100 X 100 MM, JUNTA ELÁSTICA, FORNECIDO E INSTALADO EM RAMAL DE DESCARGA OU RAMAL DE ESGOTO SANITÁRIO. AF_12/2014	UN	4,00
10.1.12	REDUÇÃO EXCÊNTRICA EM PVC RÍGIDO C/ ANEIS, PARA ESGOTO PRIMÁRIO, DIAM = 100 X 50MM - FORNECIMENTO E INSTALAÇÃO	UN	2,00
10.1.13	RALO SIFONADO, PVC, DN 100 X 40 MM, JUNTA SOLDÁVEL, FORNECIDO E INSTALADO EM RAMAL DE DESCARGA OU EM RAMAL DE ESGOTO SANITÁRIO. AF_12/2014	UN	4,00
10.1.14	CAIXA DE INSPEÇÃO EM CONCRETO PRÉ-MOLDADO DN 60CM COM TAMPA H= 60CM - FORNECIMENTO E INSTALAÇÃO	UN	7,00
10.1.15	CAIXA DE GORDURA SIMPLES, CIRCULAR, EM CONCRETO PRÉ-MOLDADO, DIÂMETRO INTERNO = 0,4 M, ALTURA INTERNA = 0,4 M. AF_05/2018	UN	2,00
10.1.16	SUMIDOURO RETANGULAR, EM ALVENARIA COM BLOCOS DE CONCRETO, DIMENSÕES INTERNAS: 1,6 X 5,8 X 3,0 M, ÁREA DE INFILTRAÇÃO: 50 M² (PARA 20 CONTRIBUINTES). AF_05/2018	UN	1,00
10.1.17	TANQUE SÉPTICO RETANGULAR, EM ALVENARIA COM BLOCOS DE CONCRETO, DIMENSÕES INTERNAS: 1,6 X 4,6 X 2,4 M, VOLUME ÚTIL: 14720 L (PARA 105 CONTRIBUINTES). AF_05/2018	UN	1,00
10.2 INSTALAÇÕES HIDRÁULICAS			
10.2.1	TUBO, PVC, SOLDÁVEL, DN 25MM, INSTALADO EM RAMAL OU SUB-RAMAL DE ÁGUA - FORNECIMENTO E INSTALAÇÃO. AF_12/2014	M	44,50
10.2.2	TUBO, PVC, SOLDÁVEL, DN 32MM, INSTALADO EM RAMAL DE DISTRIBUIÇÃO DE ÁGUA - FORNECIMENTO E INSTALAÇÃO. AF_12/2014	M	44,50
10.2.3	TUBO, PVC, SOLDÁVEL, DN 40MM, INSTALADO EM PRUMADA DE ÁGUA - FORNECIMENTO E INSTALAÇÃO. AF_12/2014	M	115,00
10.2.4	JOELHO 90 GRAUS, PVC, SOLDÁVEL, DN 25MM, INSTALADO EM RAMAL OU SUB-RAMAL DE ÁGUA - FORNECIMENTO E INSTALAÇÃO. AF_12/2014	UN	1,00
10.2.5	JOELHO 90 GRAUS, PVC, SOLDÁVEL, DN 32MM, INSTALADO EM RAMAL DE DISTRIBUIÇÃO DE ÁGUA - FORNECIMENTO E INSTALAÇÃO. AF_12/2014	UN	2,00
10.2.6	JOELHO 90 GRAUS, PVC, SOLDÁVEL, DN 40MM, INSTALADO EM PRUMADA DE ÁGUA - FORNECIMENTO E INSTALAÇÃO. AF_12/2014	UN	9,00
10.2.7	JOELHO 90 GRAUS COM BUCHA DE LATÃO, PVC, SOLDÁVEL, DN 25MM, X 3/4 INSTALADO EM RAMAL OU SUB-RAMAL DE ÁGUA - FORNECIMENTO E INSTALAÇÃO. AF_12/2014	UN	6,00
10.2.8	JOELHO DE REDUÇÃO 90 GRAUS, PVC, SOLDÁVEL, DN 40MM X 32 - FORNECIMENTO E INSTALAÇÃO	UN	6,00
10.2.9	JOELHO DE REDUÇÃO 90 GRAUS, PVC, SOLDÁVEL, DN 32MM X 25 - FORNECIMENTO E INSTALAÇÃO	UN	6,00

Documento CD4D.DA24.AC07.96A0 assinado por: CARLOS HENRIQUE DOS REIS LIMA:25805939391 em 17/10/2023 às 10:29 utilizando assinatura por login/senha. Documento CD4D.DA24.AC07.96A0 assinado por: GUSTAVO BRUGNARA DA SILVEIRA:95769803649 em 17/10/2023 às 09:22 utilizando assinatura por login/senha.

Este documento encontra-se registrado no Conselho Regional de Engenharia e Agronomia do Amazonas, vinculado à Certidão nº 1009311/2023, emitida em 22/02/2024



Certidão nº 1009311/2023
26/02/2024, 10:05
Chave de Impressão: zDZZa

O documento neste ato registrado foi emitido em 25/01/2024 e contém 8 folhas



Atestado de Capacidade Técnica

Grupo de Serviço : 9062 - INSTALAÇÕES HIDROSSANITARIAS

Código	Serviço	Unid.	Quantidade
10.2.10	TÊ COM BUCHA DE LATÃO NA BOLSA CENTRAL, PVC, SOLDÁVEL, DN 25 MM X 3/4, INSTALADO EM RESERVAÇÃO DE ÁGUA DE EDIFICAÇÃO QUE POSSUA RESERVATÓRIO DE FIBRA/FIBROCIMENTO FORNECIMENTO E INSTALAÇÃO. AF_06/2016	UN	4,00
10.2.12	TÊ COM BUCHA DE LATÃO NA BOLSA CENTRAL, PVC, SOLDÁVEL, DN 25MM X 1/2, INSTALADO EM RAMAL OU SUB-RAMAL DE ÁGUA - FORNECIMENTO E INSTALAÇÃO. AF_12/2014	UN	4,00
10.2.13	TE, PVC, SOLDÁVEL, DN 32MM, INSTALADO EM PRUMADA DE ÁGUA - FORNECIMENTO E INSTALAÇÃO. AF_12/2014	UN	1,00
10.2.14	TE, PVC, SOLDÁVEL, DN 40MM, INSTALADO EM PRUMADA DE ÁGUA - FORNECIMENTO E INSTALAÇÃO. AF_12/2014	UN	6,00
10.2.15	REGISTRO DE ESFERA, PVC, SOLDÁVEL, DN 25 MM, INSTALADO EM RESERVAÇÃO DE ÁGUA DE EDIFICAÇÃO QUE POSSUA RESERVATÓRIO DE FIBRA/FIBROCIMENTO FORNECIMENTO E INSTALAÇÃO. AF_06/2016	UN	1,00
10.2.16	REGISTRO DE ESFERA, PVC, SOLDÁVEL, DN 32 MM, INSTALADO EM RESERVAÇÃO DE ÁGUA DE EDIFICAÇÃO QUE POSSUA RESERVATÓRIO DE FIBRA/FIBROCIMENTO FORNECIMENTO E INSTALAÇÃO. AF_06/2016	UN	7,00
10.2.17	REGISTRO DE ESFERA, PVC, SOLDÁVEL, DN 40 MM, INSTALADO EM RESERVAÇÃO DE ÁGUA DE EDIFICAÇÃO QUE POSSUA RESERVATÓRIO DE FIBRA/FIBROCIMENTO FORNECIMENTO E INSTALAÇÃO. AF_06/2016	UN	1,00
10.2.18	CAIXA D'ÁGUA TIPO TAÇA CAPACIDADE DE 10.000L - FORNECIMENTO E INSTALAÇÃO	UN	1,00

Grupo de Serviço : 9014 - INSTALAÇÕES DE COMBATE A INCÊNDIO

Código	Serviço	Unid.	Quantidade
11.1	EXTINTOR INCENDIO TP PO QUIMICO 6KG - FORNECIMENTO E INSTALAÇÃO	UN	3,00
11.2	TUBO DE AÇO GALVANIZADO COM COSTURA, CLASSE MÉDIA, CONEXÃO RANHURADA, DN 65 (2 1/2"), INSTALADO EM PRUMADAS - FORNECIMENTO E INSTALAÇÃO. AF_12/2015	M	300,62
11.3	LUVA, EM FERRO GALVANIZADO, DN 65 (2 1/2"), CONEXÃO ROSQUEADA, INSTALADO EM PRUMADAS - FORNECIMENTO E INSTALAÇÃO. AF_12/2015	UN	50,00
11.4	JOELHO 90 GRAUS, EM FERRO GALVANIZADO, DN 65 (2 1/2"), CONEXÃO ROSQUEADA, INSTALADO EM PRUMADAS - FORNECIMENTO E INSTALAÇÃO. AF_12/2015	UN	17,00
11.5	TÊ, EM FERRO GALVANIZADO, DN 65 (2 1/2"), CONEXÃO ROSQUEADA, INSTALADO EM PRUMADAS - FORNECIMENTO E INSTALAÇÃO. AF_12/2015	UN	8,00
11.6	VÁLVULA DE RETENÇÃO HORIZONTAL, DE BRONZE, ROSCÁVEL, 2 1/2" - FORNECIMENTO E INSTALAÇÃO. AF_01/2019	UN	2,00
11.7	REGISTRO DE GAVETA BRUTO, LATÃO, ROSCÁVEL, 2 1/2. INSTALADO EM RESERVAÇÃO DE ÁGUA DE EDIFICAÇÃO QUE POSSUA RESERVATÓRIO DE FIBRA/FIBROCIMENTO FORNECIMENTO E INSTALAÇÃO. AF_06/2016	UN	2,00
11.8	ABRIGO PARA HIDRANTE, 75X45X17CM, COM REGISTRO GLOBO ANGULAR 45° 2.1/2", ADAPTADOR STORZ 2.1/2", MANGUEIRA DE INCÊNDIO 15M, REDUÇÃO 2.1/2X1.1/2" E ESGUICHO EM LATÃO 1.1/2" - FORNECIMENTO E INSTALAÇÃO	UN	2,00
11.9	HIDRANTE DE RECALQUE INCLUINDO CAIXA EM ALVENARIA DE TIJOLOS MACIÇOS ESP. = 0,12M, DIM. INT. = 0,40 X 0,60 X 0,35M, COM TAMPA EM FERRO FUNDIDO 0,40 X 0,60 E FUNDO COM BRITA	UN	1,00
11.10	CABO DE COBRE FLEXÍVEL ISOLADO, 1,5 MM², ANTI-CHAMA 450/750 V, PARA CIRCUITOS TERMINAIS - FORNECIMENTO E INSTALAÇÃO. AF_12/2015	M	895,00
11.11	BOTOEIRA LIGA-DESLIGA PARA BOMBA DE INCÊNDIO MODELO BLD-1, MARCA VERIN OU SIMILAR	UN	1,00
11.12	CENTRAL DE ALARME CONTRA INCÊNDIO 8 BOTOEIRAS 8 SIRENES AUDIOVISUAL E BATERIAS - FORNECIMENTO E INSTALAÇÃO	UN	1,00
11.13	FIXAÇÃO DE TUBOS VERTICAIS DE PPR DIÂMETROS MENORES OU IGUAIS A 40 MM COM ABRACADEIRA METÁLICA RÍGIDA TIPO D 1/2", FIXADA EM PERFILADO EM ALVENARIA. AF_05/2015	M	13,50
11.14	ELETRODUTO DE AÇO GALVANIZADO, CLASSE LEVE, DN 20 MM (3/4), APARENTE, INSTALADO EM PAREDE - FORNECIMENTO E INSTALAÇÃO. AF_11/2016_P	M	279,00
11.15	LUVA DE EMENDA PARA ELETRODUTO, AÇO GALVANIZADO, DN 20 MM (3/4), APARENTE, INSTALADA EM TETO - FORNECIMENTO E INSTALAÇÃO. AF_11/2016_P	UN	47,00
11.16	JOELHO 90 GRAUS, EM FERRO GALVANIZADO, CONEXÃO ROSQUEADA, DN 20 (3/4"), INSTALADO EM RAMAIS E SUB-RAMAIS DE GÁS - FORNECIMENTO E INSTALAÇÃO. AF_12/2015	UN	17,00
11.17	TÊ, EM FERRO GALVANIZADO, CONEXÃO ROSQUEADA, DN 20 (3/4"), INSTALADO EM RAMAIS E SUB-RAMAIS DE GÁS - FORNECIMENTO E INSTALAÇÃO. AF_12/2015	UN	7,00

Documento CD4D.DA24.AC07.96A0 assinado por: CARLOS HENRIQUE DOS REIS LIMA.25065939391 em 17/10/2023 às 10:29 utilizando assinatura por login/senha.
Documento CD4D.DA24.AC07.96A0 assinado por: GUSTAVO BRUGNARA DA SILVEIRA.95769803649 em 11/10/2023 às 09:22 utilizando assinatura por login/senha.

Este documento encontra-se registrado no Conselho Regional de Engenharia e Agronomia do Amazonas, vinculado à Certidão nº 1009311/2023, emitida em 22/02/2024



Certidão nº 1009311/2023
26/02/2024, 10:05
Chave de Impressão: zDZza
O documento neste ato registrado foi emitido em 25/01/2024 e contém 8 folhas



Atestado de Capacidade Técnica

Grupo de Serviço : 9014 - INSTALAÇÕES DE COMBATE A INCÊNDIO

Código	Serviço	Unid.	Quantidade
11.18	PLACA DE SINALIZAÇÃO DE SEGURANÇA CONTRA INCÊNDIO, FOTOLUMINESCENTE, QUADRADA *20 X 20* CM, EM PVC *2* MM ANTI-CHAMAS (SÍMBOLOS, CORES E PICTOGRAMAS CONFORME NBR 13434)	UN	27,00
11.19	PINTURA ACRILICA PARA SINALIZAÇÃO HORIZONTAL EM PISO CIMENTADO	M2	7,00
11.20	TOMADA ALTA DE EMBUTIR (1 MÓDULO), 2P+T 10 A, SEM SUPORTE E SEM PLACA - FORNECIMENTO E INSTALAÇÃO. AF_12/2015	UN	14,00
11.21	FIXAÇÃO DE TUBOS VERTICAIS DE PPR DIÂMETROS MENORES OU IGUAIS A 40 MM COM ABRACADEIRA METÁLICA RÍGIDA TIPO D 1/2", FIXADA EM PERFILADO EM ALVENARIA. AF_05/2015	M	42,00
11.23	CABO DE COBRE FLEXÍVEL ISOLADO, 1,5 MM², ANTI-CHAMA 450/750 V, PARA CIRCUITOS TERMINAIS - FORNECIMENTO E INSTALAÇÃO. AF_12/2015	M	535,80
11.24	LUMINÁRIA DE EMERGÊNCIA - FORNECIMENTO E INSTALAÇÃO. AF_11/2017	UN	14,00
11.25	CONJUNTO MOTO-BOMBA SCHNEIDER, MOTOR 5 CV, TRIFÁSICO, CENTRÍFUGA, SUÇÃO 2 1/2", RECALQUE 2 1/2" (OU SIMILAR)	UN	1,00
11.26	EXTINTOR DE INCÊNDIO ÁGUA-PRESSURIZADA 10L, INCL SUPORTE PAREDE/CARGA COMPLETA FORNECIMENTO E COLOCAÇÃO	UN	2,00

Grupo de Serviço : 3200 - INSTALAÇÕES ELÉTRICAS

Código	Serviço	Unid.	Quantidade
12.1	ARRUELA EM LIGA ZAMAK P/ELETRODUTO, D= 1/2" - FORNECIMENTO E INSTALAÇÃO	UN	4,00
12.2	ARRUELA EM LIGA ZAMAK P/ELETRODUTO D= 1 1/2" - FORNECIMENTO E INSTALAÇÃO	UN	4,00
12.3	BUCHA EM LIGA ZAMAK P/ELETRODUTO, D= 1/2" - FORNECIMENTO E INSTALAÇÃO	UN	4,00
12.4	BUCHA EM LIGA ZAMAK P/ELETRODUTO D=1 1/2" - FORNECIMENTO E INSTALAÇÃO	UN	4,00
12.5	CAIXA RETANGULAR 4" X 2" BAIXA (0,30 M DO PISO), PVC, INSTALADA EM PAREDE - FORNECIMENTO E INSTALAÇÃO. AF_12/2015	UN	27,00
12.6	CAIXA RETANGULAR 4" X 2" MÉDIA (1,30 M DO PISO), PVC, INSTALADA EM PAREDE - FORNECIMENTO E INSTALAÇÃO. AF_12/2015	UN	4,00
12.7	CAIXA OCTOGONAL 3" X 3", PVC, INSTALADA EM LAJE - FORNECIMENTO E INSTALAÇÃO. AF_12/2015	UN	33,00
12.8	CURVA 135 GRAUS PARA ELETRODUTO, PVC, ROSCÁVEL, DN 40 MM (1 1/2), PARA CIRCUITOS TERMINAIS, INSTALADA EM FORRO	UN	2,00
12.9	CURVA 90 GRAUS PARA ELETRODUTO, PVC, ROSCÁVEL, DN 20 MM (1/2"), PARA CIRCUITOS TERMINAIS, INSTALADA EM FORRO - FORNECIMENTO E INSTALAÇÃO. AF_12/2015	UN	1,00
12.10	LUVA PARA ELETRODUTO, PVC, ROSCÁVEL, DN 25 MM (3/4"), PARA CIRCUITOS TERMINAIS, INSTALADA EM FORRO - FORNECIMENTO E INSTALAÇÃO. AF_12/2015	UN	1,00
12.11	LUVA PARA ELETRODUTO, PVC, ROSCÁVEL, DN 40 MM (1 1/4"), PARA CIRCUITOS TERMINAIS, INSTALADA EM FORRO - FORNECIMENTO E INSTALAÇÃO. AF_12/2015	UN	6,00
12.12	LUVA PARA ELETRODUTO, PVC, ROSCÁVEL, DN 60 MM (2") - FORNECIMENTO E INSTALAÇÃO. AF_12/2015	UN	6,00
12.13	ARRUELA LISA DE PRESSÃO DE 1/4" - FORNECIMENTO E INSTALAÇÃO	UN	353,00
12.14	ARRUELA DE PRESSÃO DE 5/16" - FORNECIMENTO E INSTALAÇÃO	UN	17,00
12.15	BUCHA DE NYLON S4 - FORNECIMENTO E INSTALAÇÃO	UN	20,00
12.16	BUCHA DE NYLON S6 - FORNECIMENTO E INSTALAÇÃO	UN	12,00
12.17	BUCHA DE NYLON S10 - FORNECIMENTO E INSTALAÇÃO	UN	50,00
12.18	SUPORTE PARA CABO DE AÇO 38X90 MM - FORNECIMENTO E INSTALAÇÃO	UN	50,00
12.19	PARAFUSO FENDA GALVANIZADO CABEÇA PANELA 2,9X25 MM AUTO-ATARRACHANTE - FORNECIMENTO E INSTALAÇÃO	UN	20,00
12.20	PARAFUSO FENDA GALVANIZADO CABEÇA PANELA 4,2X32 MM AUTO-ATARRACHANTE - FORNECIMENTO E INSTALAÇÃO	UN	12,00
12.21	PARAFUSO GALVANIZADO CABEÇA SEXTAVADA 5/16" X 2" COM ROSCA - FORNECIMENTO E INSTALAÇÃO	UN	50,00
12.22	PARAFUSO GALVANIZADO CABEÇA LENTILHA 1/4" X 5/8" MAQUINA ROSCA TOTAL - FORNECIMENTO E INSTALAÇÃO	UN	168,00
12.23	PORCA SEXTAVADA GALVANIZADA DE 1/4" - FORNECIMENTO E INSTALAÇÃO	UN	209,00
12.24	VERGALHÃO COM ROSCA TOTAL Ø 1/4", PARA FIXAÇÃO DE ELETROCALHA - FORNECIMENTO E INSTALAÇÃO	UN	50,00
12.25	CABO DE COBRE FLEXÍVEL ISOLADO, 16 MM², ANTI-CHAMA 0,6/1,0 KV, PARA DISTRIBUIÇÃO - FORNECIMENTO E INSTALAÇÃO. AF_12/2015	M	30,40
12.26	CABO DE COBRE FLEXÍVEL ISOLADO, 25 MM², ANTI-CHAMA 0,6/1,0 KV, PARA DISTRIBUIÇÃO - FORNECIMENTO E INSTALAÇÃO. AF_12/2015	M	121,60

Documento CD4D.DA24.AC07.96A0 assinado por: CARLOS HENRIQUE DOS REIS LIMA 25/08/2023 em 17/10/2023 às 10:29 utilizando assinatura por login/senha.
Documento CD4D.DA24.AC07.96A0 assinado por: GUSTAVO BRUGNARA DA SILVA 11/10/2023 às 09:22 utilizando assinatura por login/senha.

Este documento encontra-se registrado no Conselho Regional de Engenharia e Agronomia do Amazonas, vinculado à Certidão nº 1009311/2023, emitida em 22/02/2024



Certidão nº 1009311/2023
26/02/2024, 10:05
Chave de Impressão: zDZZa

O documento neste ato registrado foi emitido em 25/01/2024 e contém 8 folhas



Atestado de Capacidade Técnica

Grupo de Serviço : 3200 - INSTALAÇÕES ELÉTRICAS

Código	Serviço	Unid.	Quantidade
12.27	CABO DE COBRE FLEXÍVEL ISOLADO, 4 MM², ANTI-CHAMA 450/750 V, PARA CIRCUITOS TERMINAIS - FORNECIMENTO E INSTALAÇÃO. AF_12/2015	M	2.154,48
12.28	CAIXA ENTERRADA ELÉTRICA RETANGULAR, EM ALVENARIA COM TIJOLOS CERÂMICOS MACIÇOS, FUNDO COM BRITA, DIMENSÕES INTERNAS: 0,3X0,3X0,3 M. AF_05/2018	UN	2,00
12.29	CAIXA DE PASSAGEM PVC 15X15X8 CM - FORNECIMENTO E INSTALAÇÃO	UN	8,00
12.30	CAIXA DE PASSAGEM PVC 18X21X7 CM - FORNECIMENTO E INSTALAÇÃO	UN	2,00
12.31	INTERRUPTOR SIMPLES (1 MÓDULO), 10A/250V, INCLUINDO SUPORTE E PLACA - FORNECIMENTO E INSTALAÇÃO. AF_12/2015	UN	8,00
12.32	INTERRUPTOR SIMPLES (2 MÓDULOS), 10A/250V, INCLUINDO SUPORTE E PLACA - FORNECIMENTO E INSTALAÇÃO. AF_12/2015	UN	1,00
12.33	TOMADA ALTA DE EMBUTIR (1 MÓDULO), 2P+T 10 A, INCLUINDO SUPORTE E PLACA - FORNECIMENTO E INSTALAÇÃO. AF_12/2015	UN	14,00
12.34	TOMADA ALTA DE EMBUTIR (1 MÓDULO), 2P+T 20 A, INCLUINDO SUPORTE E PLACA - FORNECIMENTO E INSTALAÇÃO. AF_12/2015	UN	8,00
12.35	DISJUNTOR MONOPOLAR TIPO DIN, CORRENTE NOMINAL DE 10A - FORNECIMENTO E INSTALAÇÃO. AF_04/2016	UN	14,00
12.36	DISJUNTOR BIPOLAR TIPO DIN, CORRENTE NOMINAL DE 10A - FORNECIMENTO E INSTALAÇÃO. AF_04/2016	UN	5,00
12.37	DISJUNTOR BIPOLAR 63 A, PADRÃO DIN - FORNECIMENTO E INSTALAÇÃO	UN	1,00
12.38	DISJUNTOR TRIPOLAR TIPO DIN, CORRENTE NOMINAL DE 50A - FORNECIMENTO E INSTALAÇÃO. AF_04/2016	UN	3,00
12.39	ELETROCALHA METÁLICA PERFURADA 50 X 50 X 3000 MM - FORNECIMENTO E INSTALAÇÃO	UN	23,00
12.40	TALA PLANA PERFURADA 50 MM - FORNECIMENTO E INSTALAÇÃO	UN	42,00
12.41	TAMPA DE ENCAIXE 50 MM PARA ELETROCALHA METÁLICA - FORNECIMENTO E INSTALAÇÃO	UN	23,00
12.42	SUPORTE VERTICAL 100 X 100 MM - FORNECIMENTO E INSTALAÇÃO	UN	50,00
12.43	TÊ HORIZONTAL 50 X 50 MM PARA ELETROCALHA METÁLICA - FORNECIMENTO E INSTALAÇÃO	UN	1,00
12.44	ELETRODUTO RÍGIDO ROSCÁVEL, PVC, DN 20 MM (1/2"), PARA CIRCUITOS TERMINAIS, INSTALADO EM FORRO - FORNECIMENTO E INSTALAÇÃO. AF_12/2015	M	2,00
12.45	ELETRODUTO RÍGIDO ROSCÁVEL, PVC, DN 25 MM (3/4"), PARA CIRCUITOS TERMINAIS, INSTALADO EM FORRO - FORNECIMENTO E INSTALAÇÃO. AF_12/2015	M	169,34
12.46	ELETRODUTO RÍGIDO ROSCÁVEL, PVC, DN 32 MM (1"), PARA CIRCUITOS TERMINAIS, INSTALADO EM FORRO - FORNECIMENTO E INSTALAÇÃO. AF_12/2015	M	76,60
12.47	ELETRODUTO RÍGIDO ROSCÁVEL, PVC, DN 40 MM (1 1/4"), PARA CIRCUITOS TERMINAIS, INSTALADO EM FORRO - FORNECIMENTO E INSTALAÇÃO. AF_12/2015	M	24,08
12.48	ELETRODUTO RÍGIDO ROSCÁVEL, PVC, DN 50 MM (1 1/2") - FORNECIMENTO E INSTALAÇÃO. AF_12/2015	M	2,00
12.49	ELETRODUTO RÍGIDO ROSCÁVEL, PVC, DN 60 MM (2") - FORNECIMENTO E INSTALAÇÃO. AF_12/2015	M	28,20
12.50	ABRACADEIRA EM AÇO PARA AMARRAÇÃO DE ELETRODUTOS, TIPO D, COM 3/4" E CUNHA DE FIXAÇÃO - FORNECIMENTO E INSTALAÇÃO	UN	20,00
12.51	ABRACADEIRA EM AÇO PARA AMARRAÇÃO DE ELETRODUTOS, TIPO D, COM 1" E CUNHA DE FIXAÇÃO - FORNECIMENTO E INSTALAÇÃO	UN	112,00
12.52	REFLETOR RETANGULAR FECHADO COM LÂMPADA VAPOR METÁLICO 400 W	UN	15,00
12.53	LUMINÁRIAS TIPO CALHA, DE SOBREPOR, COM REATORES DE PARTIDA RÁPIDA E LÂMPADAS FLUORESCENTES 2X2X36W, COMPLETAS, FORNECIMENTO E INSTALAÇÃO	UN	18,00
12.54	QUADRO DE DISTRIBUIÇÃO DE ENERGIA DE EMBUTIR, EM CHAPA METÁLICA, PARA 32 DISJUNTORES TERMOMAGNÉTICOS MONOPOLARES, COM BARRAMENTO TRIFÁSICO E NEUTRO, FORNECIMENTO E INSTALAÇÃO	UN	1,00
12.55	QUADRO DE MEDIÇÃO TRIFÁSICA (ACIMA DE 10 KVA) - FORNECIMENTO E INSTALAÇÃO	UN	1,00
12.56	ENTRADA DE ENERGIA ELÉTRICA TRIFÁSICA DEMANDA ENTRE 57,1 E 75 KW	UN	1,00

Grupo de Serviço : 9016 - SPDA

Código	Serviço	Unid.	Quantidade
13.1	CAIXA ENTERRADA ELÉTRICA RETANGULAR, EM ALVENARIA COM TIJOLOS CERÂMICOS MACIÇOS, FUNDO COM BRITA, DIMENSÕES INTERNAS: 0,3X0,3X0,3 M. AF_05/2018	UN	1,00
13.2	HASTE COBREADA COPPERWELD PARA ATERRAMENTO D = 5/8" X 2,40 M - FORNECIMENTO E INSTALAÇÃO. AF_12/2017	UN	18,00
13.3	TERMINAL AEREO EM AÇO GALVANIZADO COM BASE DE FIXAÇÃO H = 30CM	UN	24,00
13.4	CORDOALHA DE COBRE NU 35 MM², NÃO ENTERRADA, COM ISOLADOR - FORNECIMENTO E INSTALAÇÃO. AF_12/2017	M	194,90
13.5	CORDOALHA DE COBRE NU 50 MM², NÃO ENTERRADA, COM ISOLADOR - FORNECIMENTO E INSTALAÇÃO. AF_12/2017	M	155,50

e-OBRS

e-OBRS - Gestão de Obras Públicas - Desenvolvido por: Poligraph Sistemas e Representações Ltda

Folha: 111

Página: 7 de 8

Documento CD4D.DA24 AC07 96A0 assinado por CARLOS HENRIQUE DOS REIS LIMA 25606939391 em 17/10/2023 às 10:29 utilizando assinatura por login/senha.
Documento CD4D.DA24 AC07 96A0 assinado por GUSTAVO BRUGNARA DA SILVEIRA 95769803649 em 11/10/2023 às 09:22 utilizando assinatura por login/senha.

Este documento encontra-se registrado no Conselho Regional de Engenharia e Agronomia do Amazonas, vinculado à Certidão nº 1009311/2023, emitida em 22/02/2024



Certidão nº 1009311/2023

26/02/2024, 10:05

Chave de Impressão: zDZza

O documento neste ato registrado foi emitido em 25/01/2024 e contém 8 folhas



Atestado de Capacidade Técnica

Grupo de Serviço : 9015 - SPDA

Código	Serviço	Unid.	Quantidade
13.6	CONECTOR PARAFUSO FENDIDO SPLIT-BOLT - PARA CABO DE 35MM2 - FORNECIMENTO E INSTALACAO	UN	24,00
13.7	CONECTOR DE PARAFUSO FENDIDO EM LIGA DE COBRE COM SEPARADOR DE CABOS PARA CABO 50 MM2 - FORNECIMENTO E INSTALACAO	UN	18,00
13.8	ELETRODUTO PVC 40MM (1 ¼) PARA SPDA - FORNECIMENTO E INSTALAÇÃO. AF_12/2017	UN	4,00

Grupo de Serviço : 9065 - LIMPEZA

Código	Serviço	Unid.	Quantidade
14.1	LIMPEZA FINAL DA OBRA	M2	1.128,04

Grupo de Serviço : 300 - PROJETOS EXECUTIVOS

Código	Serviço	Unid.	Quantidade
1.1	PROJETO EXECUTIVO DE ESTRUTURA METÁLICA - BIM	UN	1,00
1.2	PROJETO EXECUTIVO DE COMBATE A INCÊNCIO - BIM	UN	1,00
1.3	PROJETO EXECUTIVO DE DRENAGEM - DIM	UN	1,00
1.4	PROJETO EXECUTIVO DE CONCRETO ARMADO - BIM	UN	1,00

Obra : 3 - Transporte de Insumos

Dimensão: 107,200 TON

Municípios : São Gabriel da Cachoeira - 100,00%

Endereço : RUA PAU BRASIL O AREAL

Grupo de Serviço : 9037 - TRANSPORTE DE INSUMOS

Código	Serviço	Unid.	Quantidade
1.1	TRANSPORTE FLUVIAL DE INSUMOS - MANAUS - SÃO GABRIEL DA CACHOEIRA COM CONJ EMPURRADOR E Balsa de 450 TON	UN	1,00
1.2	TRANSPORTE COMERCIAL COM CAMINHAO CARROCERIA 9 T, RODOVIA PAVIMENTADA	T*KM	2.197,60

Manaus, 10 de outubro de 2023.

Gustavo Brugnara da Silveira
Engº Civil Sec. Exec. de Infraestrutura - SEINFRA
CPF: 657.698.036-49
Conselho: CREA: 86787-D
RNP: 140005374-9

Carlos Henrique dos Reis Lima
Eng. Civil Sec. de Infraestrutura - SEINFRA
CPF: 258.069.393-91
Conselho: 5013-D
RNP: 110552162-1

Documento CD4D DA24JAC07.96A0 assinado por: CARLOS HENRIQUE DOS REIS LIMA:25806939391 em 17/10/2023 às 10:29, utilizando assinatura por login/senha.
Documento CD4D DA24JAC07.96A0 assinado por: GUSTAVO BRUGNARA DA SILVEIRA: 9576803649 em 11/10/2023 às 09:22 utilizando assinatura por login/senha.

Este documento encontra-se registrado no Conselho Regional de Engenharia e Agronomia do Amazonas, vinculado à Certidão nº 1009311/2023, emitida em 22/02/2024



Certidão nº 1009311/2023
26/02/2024, 10:05
Chave de Impressão: zDZZa
O documento neste ato registrado foi emitido em 25/01/2024 e contém 8 folhas





Certidão de Acervo Técnico - CAT
Resolução Nº 1025 de 30 de Outubro de 2009
Lei Federal Nº 6496 de 07 de Dezembro de 1977

CREA-AM

CAT COM REGISTRO DE ATESTADO

989832/2022

Conselho Regional de Engenharia e Agronomia do Amazonas

Atividade concluída

CERTIFICAMOS, em cumprimento ao disposto na Resolução nº 1.025, de 30 de outubro de 2009, do Confea, que consta dos assentamentos deste Conselho Regional de Engenharia e Agronomia do Amazonas - Crea-AM, o Acervo Técnico do profissional **DYEMES BRUNO DE ALMEIDA D ANGELO** referente à(s) Anotação(ões) de Responsabilidade Técnica - ART abaixo discriminada(s):

Profissional: **DYEMES BRUNO DE ALMEIDA D ANGELO**

Registro: **24034/15 AM**

RNP: **0414103629**

Título profissional: **ENGENHEIRO CIVIL, MBA EM PROJETO, EXECUÇÃO E DESEMP. DE ESTRUTURAS E FUNDAÇÕES, ESPECIALISTA EM GERENCIAMENTO DA CONSTRUÇÃO CIVIL**

Número da ART: **AM20200226769** Tipo de ART: **OBRA OU SERVIÇO** Registrada em: **22/09/2020** Baixada em: **16/05/2022**
 Forma de registro: **SUBSTITUIÇÃO** Participação técnica: **EQUIPE**
 Empresa contratada: **EVEREST ARQUITETURA E ENGENHARIA LTDA**

Contratante: **SECRETARIA DE ESTADO DE INFRAESTRUTURA E REGIÃO METROPOLITANA DE MANAUS** CPF/CNPJ: **05.533.935/0001-57**

Endereço do contratante: **AVENIDA COSME FERREIRA**

Complemento:

Bairro: **ALEIXO**

Nº: **7600**

Cidade: **MANAUS**

UF: **AM**

CEP: **69083000**

Contrato: **38/2020**

Celebrado em: **20/07/2020**

Valor do contrato: **R\$ 2.179.198,51**

Tipo de contratante: **Pessoa Jurídica de Direito Público**

Ação institucional: **Outros**

Endereço da obra/serviço: **RUA JOAQUIM BORBA S/N**

Complemento: **ORLA TURÍSTICA**

Bairro: **CENTRO**

Nº: **S/N**

Cidade: **ENVIRA**

UF: **AM**

CEP: **69870970**

Data de início: **31/07/2020**

Conclusão efetiva: **28/12/2020**

Finalidade: **Outro**

Proprietário: **SECRETARIA DE ESTADO DE INFRAESTRUTURA E REGIÃO METROPOLITANA DE MANAUS**

CPF/CNPJ: **05.533.935/0001-57**

Atividade Técnica: **1 - DIRETA OBRAS E SERVIÇOS - CONSTRUÇÃO CIVIL > EDIFICAÇÕES > EDIFICAÇÃO > #1177 - ALVENARIA 15 - EXECUÇÃO 290.00 metro quadrado; 1 - DIRETA OBRAS E SERVIÇOS - CONSTRUÇÃO CIVIL > SISTEMAS ESTRUTURAIS > ESTRUTURA > #1258 - CONCRETO ARMADO 15 - EXECUÇÃO 200.00 metro quadrado; 1 - DIRETA OBRAS E SERVIÇOS - CONSTRUÇÃO CIVIL > SISTEMAS ESTRUTURAIS > FORMAS > #1299 - MADEIRA 15 - EXECUÇÃO 750.00 metro quadrado;**

Observações

ART DE RESPONSABILIDADE TÉCNICA PELA EXECUÇÃO DO CONTRATO Nº 38/2020 CUJO OBJETO É A OBRA DE ENGENHARIA REFERENTE A REVITALIZAÇÃO E AMPLIAÇÃO DA ORLA TURÍSTICA NO MUNICÍPIO DE ENVIRA/AM. ASSINATURA: 20/07/2020. PRAZO CONTRATUAL: 270 DIAS A PARTIR DA ASSINATURA DO CONTRATO. PRAZO DE EXECUÇÃO: 150 DIAS A PARTIR DA ORDEM DE SERVIÇO. ORDEM DE SERVIÇO: 31/07/2020.

Número da ART: **AM20210244363** Tipo de ART: **OBRA OU SERVIÇO** Registrada em: **17/02/2021** Baixada em:
 Forma de registro: **COMPLEMENTAÇÃO DE PRAZO** Participação técnica: **EQUIPE**
 Empresa contratada: **EVEREST ARQUITETURA E ENGENHARIA LTDA**

Contratante: **SECRETARIA DE ESTADO DE INFRAESTRUTURA E REGIÃO METROPOLITANA DE MANAUS** CPF/CNPJ: **05.533.935/0001-57**

Endereço do contratante: **AVENIDA COSME FERREIRA**

Complemento:

Bairro: **ALEIXO**

Nº: **7600**

Cidade: **MANAUS**

UF: **AM**

CEP: **69083000**

Contrato: **38/2020**

Celebrado em: **28/12/2020**

Valor do contrato: **R\$ 2.179.198,51**

Tipo de contratante: **Pessoa Jurídica de Direito Público**

Ação institucional: **Outros**

Endereço da obra/serviço: **RUA JOAQUIM BORBA S/N**

Complemento: **ORLA TURÍSTICA**

Bairro: **CENTRO**

Nº: **S/N**

Cidade: **ENVIRA**

UF: **AM**

CEP: **69870970**

Data de início: **28/12/2020**

Conclusão efetiva: **27/04/2021**

Finalidade: **Outro**

Proprietário: **SECRETARIA DE ESTADO DE INFRAESTRUTURA E REGIÃO METROPOLITANA DE MANAUS**

CPF/CNPJ: **05.533.935/0001-57**

Atividade Técnica: **1 - DIRETA OBRAS E SERVIÇOS - CONSTRUÇÃO CIVIL > EDIFICAÇÕES > EDIFICAÇÃO > #1177 - ALVENARIA 15 - EXECUÇÃO 290.00 metro quadrado; 1 - DIRETA OBRAS E SERVIÇOS - CONSTRUÇÃO CIVIL > SISTEMAS ESTRUTURAIS > ESTRUTURA > #1258 - CONCRETO ARMADO 15 - EXECUÇÃO 200.00 metro quadrado; 1 - DIRETA OBRAS E SERVIÇOS - CONSTRUÇÃO CIVIL > SISTEMAS ESTRUTURAIS > FORMAS > #1299 - MADEIRA 15 - EXECUÇÃO 750.00 metro quadrado;**

Observações

Conselho Regional de Engenharia e Agronomia do Amazonas

Rua Costa Azevedo, 174, Centro - Manaus-AM

Tel: + 55 (92) 2125-7120 Fax: + 55 (92) 2125-7122 E-mail: faleconosco@crea-am.org.br



CREA-AM
 Conselho Regional de Engenharia e
 Agronomia do Amazonas



Impresso em: 07/07/2022, às 10:25.



Certidão de Acervo Técnico - CAT
Resolução Nº 1025 de 30 de Outubro de 2009
Lei Federal Nº 6496 de 07 de Dezembro de 1977

CREA-AM

CAT COM REGISTRO DE ATESTADO

989832/2022

Conselho Regional de Engenharia e Agronomia do Amazonas

Atividade concluída

ART DE RESPONSABILIDADE TÉCNICA PELA EXECUÇÃO DO CONTRATO Nº 38/2020 CUJO OBJETO É A OBRA DE ENGENHARIA REFERENTE A REVITALIZAÇÃO E AMPLIAÇÃO DA ORLA TURÍSTICA NO MUNICÍPIO DE ENVIRA/AM. ASSINATURA: 20/07/2020. PRAZO CONTRATUAL: 270 DIAS A PARTIR DA ASSINATURA DO CONTRATO. PRAZO DE EXECUÇÃO: 150 DIAS A PARTIR DA ORDEM DE SERVIÇO. ORDEM DE SERVIÇO: 31/07/2020. Aditivo: TERMO ADITIVO DE PRAZO Nº 01.

Número da ART: **AM20210280126** Tipo de ART: OBRA OU SERVIÇO Registrada em: 06/10/2021 Baixada em:
 Forma de registro: SUBSTITUIÇÃO Participação técnica: EQUIPE
 Empresa contratada: **EVEREST ARQUITETURA E ENGENHARIA LTDA**

Contratante: **SECRETARIA DE ESTADO DE INFRAESTRUTURA E REGIÃO METROPOLITANA DE MANAUS** CPF/CNPJ: **05.533.935/0001-57**

Endereço do contratante: AVENIDA ARQUITETO JOSÉ HENRIQUES B. RODRIGUES Nº: 3760
 Complemento: SHOPPING VIA NORTE, PISO L2 Bairro: MONTE DAS OLIVEIRAS
 Cidade: MANAUS UF: AM CEP: 69093149

Contrato: 38/2020 Celebrado em: 13/07/2021
 Valor do contrato: R\$ 2.179.198,51 Tipo de contratante: Pessoa Jurídica de Direito Público

Ação institucional: Outros
 Endereço da obra/serviço: RUA JOAQUIM BORBA S/N Nº: S/N

Complemento: ORLA TURÍSTICA Bairro: CENTRO
 Cidade: ENVIRA UF: AM CEP: 69870970

Data de início: 13/07/2021 Conclusão efetiva: 11/09/2021

Finalidade: Outro
 Proprietário: SECRETARIA DE ESTADO DE INFRAESTRUTURA E REGIÃO METROPOLITANA DE MANAUS CPF/CNPJ: 05.533.935/0001-57

Atividade Técnica: **1 - DIRETA OBRAS E SERVIÇOS - CONSTRUÇÃO CIVIL > EDIFICAÇÕES > EDIFICAÇÃO > #1177 - ALVENARIA 15 - EXECUÇÃO 290.00 metro quadrado; 1 - DIRETA OBRAS E SERVIÇOS - CONSTRUÇÃO CIVIL > SISTEMAS ESTRUTURAIS > ESTRUTURA > #1258 - CONCRETO ARMADO 15 - EXECUÇÃO 200.00 metro quadrado; 1 - DIRETA OBRAS E SERVIÇOS - CONSTRUÇÃO CIVIL > SISTEMAS ESTRUTURAIS > FORMAS > #1299 - MADEIRA 15 - EXECUÇÃO 750.00 metro quadrado;**

Observações

ART DE RESPONSABILIDADE TÉCNICA PELA EXECUÇÃO DO CONTRATO Nº 38/2020 CUJO OBJETO É A OBRA DE ENGENHARIA REFERENTE A REVITALIZAÇÃO E AMPLIAÇÃO DA ORLA TURÍSTICA NO MUNICÍPIO DE ENVIRA/AM. ASSINATURA: 20/07/2020. PRAZO CONTRATUAL: 270 DIAS A PARTIR DA ASSINATURA DO CONTRATO. PRAZO DE EXECUÇÃO: 150 DIAS A PARTIR DA ORDEM DE SERVIÇO. ORDEM DE SERVIÇO: 31/07/2020. Aditivo: TERMO ADITIVO DE PRAZO Nº 02.

Número da ART: **AM20210287128** Tipo de ART: OBRA OU SERVIÇO Registrada em: 19/11/2021 Baixada em:
 Forma de registro: COMPLEMENTAR Participação técnica: EQUIPE
 Empresa contratada: **EVEREST ARQUITETURA E ENGENHARIA LTDA**

Contratante: **SECRETARIA DE ESTADO DE INFRAESTRUTURA E REGIÃO METROPOLITANA DE MANAUS** CPF/CNPJ: **05.533.935/0001-57**

Endereço do contratante: AVENIDA ARQUITETO JOSÉ HENRIQUES B. RODRIGUES Nº: 3760
 Complemento: SHOPPING VIA NORTE, PISO L2 Bairro: MONTE DAS OLIVEIRAS
 Cidade: MANAUS UF: AM CEP: 69093149

Contrato: 38/2020 Celebrado em: 19/10/2021
 Valor do contrato: R\$ 213.466,87 Tipo de contratante: Pessoa Jurídica de Direito Público

Ação institucional: Outros
 Endereço da obra/serviço: RUA JOAQUIM BORBA S/N Nº: S/N

Complemento: ORLA TURÍSTICA Bairro: CENTRO
 Cidade: ENVIRA UF: AM CEP: 69870970

Data de início: 19/10/2021 Conclusão efetiva: 09/01/2022

Finalidade: Outro
 Proprietário: SECRETARIA DE ESTADO DE INFRAESTRUTURA E REGIÃO METROPOLITANA DE MANAUS CPF/CNPJ: 05.533.935/0001-57

Atividade Técnica: **1 - DIRETA OBRAS E SERVIÇOS - CONSTRUÇÃO CIVIL > EDIFICAÇÕES > EDIFICAÇÃO > #1177 - ALVENARIA 15 - EXECUÇÃO 290.00 metro quadrado; 1 - DIRETA OBRAS E SERVIÇOS - CONSTRUÇÃO CIVIL > SISTEMAS ESTRUTURAIS > ESTRUTURA > #1258 - CONCRETO ARMADO 15 - EXECUÇÃO 200.00 metro quadrado; 1 - DIRETA OBRAS E SERVIÇOS - CONSTRUÇÃO CIVIL > SISTEMAS ESTRUTURAIS > FORMAS > #1299 - MADEIRA 15 - EXECUÇÃO 750.00 metro quadrado;**

Observações

ART DE RESPONSABILIDADE TÉCNICA PELA EXECUÇÃO DO CONTRATO Nº 38/2020 CUJO OBJETO É A OBRA DE ENGENHARIA REFERENTE A REVITALIZAÇÃO E AMPLIAÇÃO DA ORLA TURÍSTICA NO MUNICÍPIO DE ENVIRA/AM. ASSINATURA: 20/07/2020. PRAZO CONTRATUAL: 270 DIAS A PARTIR DA ASSINATURA DO CONTRATO. PRAZO DE EXECUÇÃO: 150 DIAS A PARTIR DA ORDEM DE SERVIÇO. ORDEM DE SERVIÇO: 31/07/2020. TERMO ADITIVO DE SERVIÇO Nº 04º.





Certidão de Acervo Técnico - CAT
Resolução Nº 1025 de 30 de Outubro de 2009
Lei Federal Nº 6496 de 07 de Dezembro de 1977

CREA-AM

CAT COM REGISTRO DE ATESTADO

989832/2022

Conselho Regional de Engenharia e Agronomia do Amazonas

Atividade concluída

Número da ART: **AM20210287126** Tipo de ART: OBRA OU SERVIÇO Registrada em: 19/11/2021 Baixada em:
 Forma de registro: SUBSTITUIÇÃO Participação técnica: EQUIPE
 Empresa contratada: **EVEREST ARQUITETURA E ENGENHARIA LTDA**

Contratante: **SECRETARIA DE ESTADO DE INFRAESTRUTURA E REGIÃO METROPOLITANA DE MANAUS** CPF/CNPJ: **05.533.935/0001-57**

Endereço do contratante: AVENIDA ARQUITETO JOSÉ HENRIQUES B. RODRIGUES Nº: 3760
 Complemento: SHOPPING VIA NORTE, PISO L2 Bairro: MONTE DAS OLIVEIRAS
 Cidade: MANAUS UF: AM CEP: 69093149
 Contrato: 38/2020 Celebrado em: 10/09/2021

Valor do contrato: R\$ 2.179.198,51 Tipo de contratante: Pessoa Jurídica de Direito Público

Ação institucional: Outros

Endereço da obra/serviço: RUA JOAQUIM BORBA S/N Nº: S/N

Complemento: ORLA TURÍSTICA Bairro: CENTRO
 Cidade: ENVIRA UF: AM CEP: 69870970

Data de início: 11/09/2021 Conclusão efetiva: 09/01/2022

Finalidade: Outro

Proprietário: SECRETARIA DE ESTADO DE INFRAESTRUTURA E REGIÃO METROPOLITANA DE MANAUS CPF/CNPJ: 05.533.935/0001-57

Atividade Técnica: **1 - DIRETA OBRAS E SERVIÇOS - CONSTRUÇÃO CIVIL > EDIFICAÇÕES > EDIFICAÇÃO > #1177 - ALVENARIA 15 - EXECUÇÃO 290.00 metro quadrado; 1 - DIRETA OBRAS E SERVIÇOS - CONSTRUÇÃO CIVIL > SISTEMAS ESTRUTURAIS > ESTRUTURA > #1258 - CONCRETO ARMADO 15 - EXECUÇÃO 200.00 metro quadrado; 1 - DIRETA OBRAS E SERVIÇOS - CONSTRUÇÃO CIVIL > SISTEMAS ESTRUTURAIS > FORMAS > #1299 - MADEIRA 15 - EXECUÇÃO 750.00 metro quadrado;**

Observações

ART DE RESPONSABILIDADE TÉCNICA PELA EXECUÇÃO DO CONTRATO Nº 38/2020 CUJO OBJETO É A OBRA DE ENGENHARIA REFERENTE A REVITALIZAÇÃO E AMPLIAÇÃO DA ORLA TURÍSTICA NO MUNICÍPIO DE ENVIRA/AM. ASSINATURA: 20/07/2020. PRAZO CONTRATUAL: 270 DIAS A PARTIR DA ASSINATURA DO CONTRATO. PRAZO DE EXECUÇÃO: 150 DIAS A PARTIR DA ORDEM DE SERVIÇO. ORDEM DE SERVIÇO: 31/07/2020. Aditivo: TERMO ADITIVO DE PRAZO Nº 03º.

Informações Complementares

- Conforme Atestado de Capacidade Técnica, anexo (16 páginas, emitido em 27/04/2022), circunscrito APENAS às atividades inerentes à sua modalidade, ENGENHARIA CIVIL, em coerência com as suas atribuições profissionais. Obs.: O representante da contratante que subscreve o Atestado, Eng. Civ. GUSTAVO BRUGNARA DA SILVEIRA, CPF Nº 957.698.036-49, RNP 140005374-9 é profissional habilitado no âmbito do sistema Confea-Crea. CERTIFICAMOS, finalmente, que a responsabilidade pela veracidade e exatidão das informações declaradas constantes nos documentos que se encontram vinculados à presente Certidão de Acervo Técnico – CAT, cabe aos seus emissores

CERTIFICAMOS, finalmente, que se encontra vinculado à presente Certidão de Acervo Técnico – CAT, o atestado contendo 16 folha(s), expedido pelo contratante da obra/serviço, a quem cabe a responsabilidade pela veracidade e exatidão das informações nele constantes.

Certidão de Acervo Técnico nº 989832/2022

01/07/2022, 15:20

Bcz9D

A Certidão de Acervo Técnico (CAT) à qual o atestado está vinculado constituirá prova da capacidade técnico-profissional da pessoa jurídica somente se o responsável técnico indicado estiver ou venha a ser integrado ao seu quadro técnico por meio de declaração entregue no momento da habilitação ou da entrega das propostas.

Certificamos que se encontra vinculado à presente CAT o atestado apresentado em cumprimento à Lei nº 8.666/93, expedido pela pessoa jurídica contratante, a quem cabe a responsabilidade pela veracidade e exatidão das informações nele constantes. É de responsabilidade deste Conselho a verificação da atividade profissional em conformidade com a Lei nº 5.194/66 e Resoluções do Conselho Federal de Engenharia e Agronomia - CONFEA.

Esta certidão perderá a validade, caso ocorra qualquer alteração posterior dos elementos cadastrais nela contidos.

Fica(m) Excluído(s), no entanto, o(s) serviço(s) cujas atribuições não competem ao(s) profissional(is) em questão.

A autenticidade desta Certidão pode ser verificada em: <http://publico.crea-am.org.br/>, com a chave: Bcz9D





Atestado de Capacidade Técnica

Contrato : CT-00038/2020-SEINFRA Valor Inicial : 2.170.198,51
 Bem Público : ORLA Valor Aditado : 213.466,87
 Valor Realinhamento : 0,00
 Objeto : Revitalização e ampliação da Orla Turística no Município de Envira/AM Valor do Reajuste : 200.431,50
 Contratante : 05.533.935/0001-57 - SEINFRA - SECRETARIA DE ESTADO DE INFRAESTRUTURA - SEINFRA Valor Final : 2.593.096,88
 Contratado : 21.001.742/0001-01 - EVEREST ARQUITETURA E ENGENHARIA LTDA Dias do Contrato : 270
 Órgão Fiscalizador : SEINFRA - SECRETARIA DE ESTADO DE INFRAESTRUTURA - SEINFRA Dias Paralisados : 77
 Ordem de Serviço : 038 Prazo Total : 647
 Nº do Edital/Data : 6/2020 - 10/06/2020 Vigência do Contrato : 20/07/2020 a 10/02/2022
 Receb. Provisório : 16/11/2021 Vigência de Execução : 31/07/2020 a 09/01/2022
 Receb. Definitivo : 16/03/2022

Fiscal da Contratante : Francis Albert Gama Parente, Conselho: CREA: 7163-D/AM, RNP 040451158-9, Engenheiro Eletricista, Portaria: 0872 Data: 20/10/2020
 Wilson Luiz Souza Tinoco, Conselho: CREA: 22578, Portaria: 0872 Data: 20/10/2020

Responsável Técnico : Ricardo Pietrobelli, Conselho: CREA: 15025-D/AM, RNP 040695685-5, Engenheiro Civil
 Dyemes Bruno de Almeida D Angelo, Conselho: CREA: 24034-D/AM, RNP 041410362-9, Engenheiro Civil

Co-Responsável Técnico :

Dias Aditado 300

Aditivo:

Nº do aditivo	Dias aditado	Data inicio	Data fim
1	120	16/04/2021	14/08/2021
2	60	14/08/2021	13/10/2021
3	120	13/10/2021	10/02/2022

Paralisação:

Termo	Dt. Início	Dt. Reinício	Tipo
1	28/01/2021	15/04/2021	Paralisação

Atestamos para os devidos fins, que o(s) profissional(is) **Ricardo Pietrobelli**, Engenheiro Civil, CREA: 15025-D/AM, RNP nº 040695685-5, **Dyemes Bruno de Almeida D Angelo**, Engenheiro Civil, CREA: 24034-D/AM, RNP nº 041410362-9, enquanto responsáveis técnicos da empresa EVEREST ARQUITETURA E ENGENHARIA LTDA, CNPJ nº 21.001.742/0001-01, executaram de forma satisfatória para a SECRETARIA DE ESTADO DE INFRAESTRUTURA REGIÃO METROPOLITANA DE MANAUS - SEINFRA, CNPJ nº 05.533.935/0001-57, obras e serviços de engenharia referente a Revitalização e ampliação da Orla Turística no Município de Envira/AM, objeto do Contrato nº CT-00038/2020-SEINFRA, conforme abaixo discriminado:

Código de Validação do Atestado : 5BK81-GY01T

Obra : 1 - Administração da Obra
 Municípios : Envira - 100,00%
 Endereço : Orla do município 0

Dimensão: 5,000 MES

Grupo de Serviço : 100 - ADMINISTRAÇÃO

Código	Serviço	Unid.	Quantidade
1.1	ADMINISTRAÇÃO DA OBRA	MES	5,00

Obra : 2 - Construção do Palco
 Municípios : Envira - 100,00%

Dimensão: 108,380M2



e-OBRAS - Gestão de Obras Públicas - Desenvolvido por: Poligraph Sistemas e Representações Ltda

Folha: 92

Página: 1 de 16

Documento F12A.38F0.58C3.215C assinado por: CARLOS HENRIQUE DOS REIS SILVA em 29/04/2022 às 08:58 utilizando assinatura por login/senha. Documento F12A.38F0.58C3.215C assinado por: GUSTAVO BRUGNARA DA SILVEIRA em 27/04/2022 às 16:35 utilizando assinatura por login/senha.

Este documento encontra-se registrado no Conselho Regional de Engenharia e Agronomia do Amazonas, vinculado à Certidão nº 989832/2022, emitida em 01/07/2022



Certidão nº 989832/2022
 07/07/2022, 10:25
 Chave de Impressão: Bcz9D

O documento neste ato registrado foi emitido em 01/07/2022 e contém 16 folhas





Atestado de Capacidade Técnica

Endereço : Orla do município 0

Obra : 3 - Construção das Lanchonetes

Dimensão: 25,000 M2

Municípios : Envira - 100,00%

Endereço : Orla do município 0

Grupo de Serviço : 2500 - REVESTIMENTO

Código	Serviço	Unid.	Quantidade
6.1	CHAPISCO APLICADO EM ALVENARIAS E ESTRUTURAS DE CONCRETO INTERNAS, COM COLHER DE PEDREIRO. ARGAMASSA TRAÇO 1:3 COM PREPARO MANUAL. AF_06/2014	M2	84,00
6.2	CHAPISCO APLICADO NO TETO, COM DESEMPENADEIRA DENTADA. ARGAMASSA INDUSTRIALIZADA COM PREPARO MANUAL. AF_06/2014	M2	21,34
6.3	CHAPISCO APLICADO EM ALVENARIA (SEM PRESENÇA DE VÃOS) E ESTRUTURAS DE CONCRETO DE FACHADA, COM COLHER DE PEDREIRO. ARGAMASSA TRAÇO 1:3 COM PREPARO EM BETONEIRA 400L. AF_06/2014	M2	93,00
6.4	CHAPISCO APLICADO EM ALVENARIA (COM PRESENÇA DE VÃOS) E ESTRUTURAS DE CONCRETO DE FACHADA, COM COLHER DE PEDREIRO. ARGAMASSA TRAÇO 1:3 COM PREPARO MANUAL. AF_06/2014	M2	15,00
6.5	EMBOÇO OU MASSA ÚNICA EM ARGAMASSA TRAÇO 1:2:8, PREPARO MANUAL, APLICADA MANUALMENTE EM PANOS CEGOS DE FACHADA (SEM PRESENÇA DE VÃOS). ESPESSURA DE 25 MM. AF_06/2014	M2	93,00
6.6	EMBOÇO OU MASSA ÚNICA EM ARGAMASSA TRAÇO 1:2:8, PREPARO MECÂNICO COM BETONEIRA 400 L, APLICADA MANUALMENTE EM PANOS DE FACHADA COM PRESENÇA DE VÃOS, ESPESSURA MAIOR OU IGUAL A 50 MM. AF_06/2014	M2	15,00
6.7	EMBOÇO, PARA RECEBIMENTO DE CERÂMICA, EM ARGAMASSA TRAÇO 1:2:8, PREPARO MECÂNICO COM BETONEIRA 400L, APLICADO MANUALMENTE EM FACES INTERNAS DE PAREDES, PARA AMBIENTE COM ÁREA MENOR QUE 5M2, ESPESSURA DE 20MM, COM EXECUÇÃO DE TALISCAS. AF_06/2014	M2	69,84
6.8	REVESTIMENTO CERÂMICO PARA PAREDES INTERNAS COM PLACAS TIPO ESMALTADA EXTRA DE DIMENSÕES 20X20 CM APLICADAS EM AMBIENTES DE ÁREA MENOR QUE 5 M² A MEIA ALTURA DAS PAREDES. AF_06/2014	M2	60,84
6.9	ESTRUTURA METÁLICA COM PERFIL SIMPLES, REVESTIDA POR PLACAS DE ACM (ALUMINIOCOMPOSTO) - FORNECIMENTO E MONTAGEM	M2	87,20

Grupo de Serviço : 2600 - PAVIMENTAÇÃO

Código	Serviço	Unid.	Quantidade
7.2	Contrapiso em argamassa traço 1:4 (cimento e areia), preparo manual, aplicado em áreas molhadas sobre impermeabilização, espessura 3cm AF 06/2014	M2	47,72
7.3	Revestimento Cerâmico para piso com placas tipo esmaltada extra de dimensões 35x35 cm aplicada em ambientes de área maior que 10 m² AF 06/2014	M2	47,72

Grupo de Serviço : 3000 - PINTURA

Código	Serviço	Unid.	Quantidade
10.1	APLICAÇÃO DE FUNDO SELADOR ACRÍLICO EM PAREDES, UMA DEMÃO. AF_06/2014	M2	68,53
10.2	APLICAÇÃO E LIXAMENTO DE MASSA LÁTEX EM PAREDES, DUAS DEMÃOS. AF_06/2014	M2	68,53
10.3	APLICAÇÃO MANUAL DE PINTURA COM TINTA LÁTEX ACRÍLICA EM PAREDES, DUAS DEMÃOS. AF_06/2014	M2	68,53
10.4	FUNDO PREPARADOR PRIMER A BASE DE EPOXI, PARA ESTRUTURA METALICA, UMA DEMÃO, ESPESSURA DE 25 MICRA.	M2	53,28
10.5	PINTURA ESMALTE ALTO BRILHO, DUAS DEMÃOS, SOBRE SUPERFÍCIE METALICA	M2	53,28

Grupo de Serviço : 4200 - COBERTURA

Código	Serviço	Unid.	Quantidade
8.1	FABRICAÇÃO E INSTALAÇÃO DE TESOURA INTEIRA EM AÇO, VÃO DE 5 M, PARA TELHA ONDULADA DE FIBROCIMENTO, METÁLICA, PLÁSTICA OU TERMOACÚSTICA, INCLUSO IÇAMENTO. AF_12/2015	UN	3,00
8.3	TELHAMENTO COM TELHA DE AÇO/ALUMÍNIO E = 0,5 MM, COM ATÉ 2 ÁGUAS, INCLUSO IÇAMENTO. AF_07/2019	M2	25,00
8.4	CALHA EM CHAPA DE AÇO GALVANIZADO NÚMERO 24, DESENVOLVIMENTO DE 33 CM, INCLUSO TRANSPORTE VERTICAL. AF_07/2019	M	5,00

Documento F02A.38F0.5BC3.215C assinado por: CARLOS HENRIQUE DOS REIS LIMA 25806939391 em 29/04/2022 às 08:58 utilizando assinatura por login/senha.
Documento F02A.38F0.5BC3.215C assinado por: GUSTAVO BRUGNARA DA SILVEIRA 95769803649 em 27/04/2022 às 16:35 utilizando assinatura por login/senha.

Este documento encontra-se registrado no Conselho Regional de Engenharia e Agronomia do Amazonas, vinculado à Certidão nº 989832/2022, emitida em 01/07/2022



Certidão nº 989832/2022
07/07/2022, 10:25
Chave de Impressão: Bcz9D
O documento neste ato registrado foi emitido em 01/07/2022 e contém 16 folhas

e-OBRA
Folha: 93

e-OBRA - Gestão de Obras Públicas - Desenvolvido por: Poligraph Sistemas e Representações Ltda

Página: 2 de 16





Atestado de Capacidade Técnica

Grupo de Serviço : 4200 - COBERTURA

Código	Serviço	Unid.	Quantidade
8.5	(COMPOSIÇÃO REPRESENTATIVA) DO SERVIÇO DE INSTALAÇÃO DE TUBOS DE PVC, SÉRIE R, ÁGUA PLUVIAL, DN 100 MM (INSTALADO EM RAMAL DE ENCAMINHAMENTO, OU CONDUTORES VERTICAIS), INCLUSIVE CONEXÕES, CORTES E FIXAÇÕES, PARA PRÉDIOS. AF_10/2015	M	6,00
8.6	JOELHO 90 GRAUS, PVC, SÉRIE R, ÁGUA PLUVIAL, DN 100 MM, JUNTA ELÁSTICA, FORNECIDO E INSTALADO EM RAMAL DE ENCAMINHAMENTO. AF_12/2014	UN	4,00
8.7	FORRO DE PVC, LISO, PARA AMBIENTES COMERCIAIS, INCLUSIVE ESTRUTURA DE FIXAÇÃO. AF_05/2017_P	M2	21,34
8.8	Trama de aço composta por terças para telhados de até 2 águas para telha ondulada de fibrocimento, metálica plástica ou termoacústica, incluso transporte vertical AF 07/2019	M2	25,00
8.9	Rufo em chapa de aço galvanizado número 24, corte de 25 cm, incluso transporte vertical AF 07/2019	M	18,40

Grupo de Serviço : 4300 - DRENAGEM

Código	Serviço	Unid.	Quantidade
12.1	TUBO PVC, SÉRIE R, ÁGUA PLUVIAL, DN 100 MM, FORNECIDO E INSTALADO EM RAMAL DE ENCAMINHAMENTO. AF_12/2014	M	6,60

Grupo de Serviço : 9002 - INFRAESTRUTURA

Código	Serviço	Unid.	Quantidade
3.1	LASTRO DE CONCRETO MAGRO, APLICADO EM BLOCOS DE COROAMENTO OU SAPATAS, ESPESSURA DE 5 CM. AF_08/2017	M2	7,47
3.2	FABRICAÇÃO, MONTAGEM E DESMONTAGEM DE FÔRMA PARA SAPATA, EM MADEIRA SERRADA, E=25 MM, 2 UTILIZAÇÕES. AF_06/2017	M2	14,40
3.3	FABRICAÇÃO, MONTAGEM E DESMONTAGEM DE FÔRMA PARA VIGA BALDRAME, EM MADEIRA SERRADA, E=25 MM, 2 UTILIZAÇÕES. AF_06/2017	M2	20,91
3.4	ARMADURA CA-50A D = 6,30 A 25,00 MM - INFRAESTRUTURA	KG	223,40
3.5	CONCRETO FCK = 25MPA, TRAÇO 1:2,3:2,7 (CIMENTO/ AREIA MÉDIA/ BRITA 1) - PREPARO MECÂNICO COM BETONEIRA 600 L. AF_07/2016	M3	3,85
3.6	LANÇAMENTO COM USO DE BOMBA, ADENSAMENTO E ACABAMENTO DE CONCRETO EM ESTRUTURAS. AF_12/2015	M3	3,85

Grupo de Serviço : 9003 - SUPRAESTRUTURA

Código	Serviço	Unid.	Quantidade
4.1	FABRICAÇÃO DE FÔRMA PARA PILARES E ESTRUTURAS SIMILARES, EM MADEIRA SERRADA, E=25 MM. AF_12/2015	M2	24,71
4.2	FABRICAÇÃO DE FÔRMA PARA VIGAS, COM MADEIRA SERRADA, E = 25 MM. AF_12/2015	M2	18,75
4.3	FABRICAÇÃO DE FÔRMA PARA LAJES, EM MADEIRA SERRADA, E=25 MM. AF_12/2015	M2	23,95
4.4	ARMADURA CA-50A D = 6,30 A 25,00 MM - SUPRAESTRUTURA	KG	271,60
4.5	CONCRETO FCK = 25MPA, TRAÇO 1:2,3:2,7 (CIMENTO/ AREIA MÉDIA/ BRITA 1) - PREPARO MECÂNICO COM BETONEIRA 600 L. AF_07/2016	M3	4,49
4.6	LANÇAMENTO COM USO DE BOMBA, ADENSAMENTO E ACABAMENTO DE CONCRETO EM ESTRUTURAS. AF_12/2015	M3	4,49
4.1 - EXTORNO	FABRICAÇÃO DE FÔRMA PARA PILARES E ESTRUTURAS SIMILARES, EM MADEIRA SERRADA, E=25 MM. AF_12/2015	M2	2,84

Grupo de Serviço : 9005 - PAREDES E PAINÉIS

Código	Serviço	Unid.	Quantidade
5.1	ALVENARIA DE VEDAÇÃO DE BLOCOS CERÂMICOS FURADOS NA HORIZONTAL DE 9X19X19CM (ESPESSURA 9CM) DE PAREDES COM ÁREA LÍQUIDA MAIOR OU IGUAL A 6M² SEM VÃOS E ARGAMASSA DE ASSENTAMENTO COM PREPARO EM BETONEIRA. AF_06/2014	M2	77,35

Grupo de Serviço : 9008 - ESQUADRIAS

Código	Serviço	Unid.	Quantidade
9.1	PORTA DE AÇO CHAPA 24, DE ENROLAR, RAIADA, LARGA COM ACABAMENTO GALVANIZADO NATURAL	M2	12,54
9.2	PORTA DE FERRO DE ABRIR TIPO BARRA CHATA, COM REQUADRO E GUARNIÇÃO COMPLETA	M2	1,60

Grupo de Serviço : 9062 - INSTALAÇÕES HIDROSSANITÁRIAS

Código	Serviço	Unid.	Quantidade
11.1	INSTALAÇÕES SANITÁRIAS		

e-OBRA

e-OBRA - Gestão de Obras Públicas - Desenvolvido por: Poligraph Sistemas e Representações Ltda

Folha: 94

Página: 3 de 16

Documento F02A.38F0.5BC3.215C assinado por: CARLOS HENRIQUE DCS REIS LIMA.25060693991 em 29/04/2022 às 08:58 utilizando assinatura por login/senha.
Documento F02A.38F0.5BC3.215C assinado por: GUSTAVO BRUGNARA DA SILVEIRA.95769803649 em 27/04/2022 às 16:35 utilizando assinatura por login/senha.

Este documento encontra-se registrado no Conselho Regional de Engenharia e Agronomia do Amazonas, vinculado à Certidão nº 989832/2022, emitida em 01/07/2022



Certidão nº 989832/2022

07/07/2022, 10:25

Chave de Impressão: Bcz9D

O documento neste ato registrado foi emitido em 01/07/2022 e contém 16 folhas





Atestado de Capacidade Técnica

Grupo de Serviço : 9062 - INSTALAÇÕES HIDROSSANITÁRIAS

Código	Serviço	Unid.	Quantidade
11,1,1	(COMPOSIÇÃO REPRESENTATIVA) DO SERVIÇO DE INSTALAÇÃO DE TUBO DE PVC, SÉRIE NORMAL, ESGOTO PREDIAL, DN 40 MM (INSTALADO EM RAMAL DE DESCARGA OU RAMAL DE ESGOTO SANITÁRIO), INCLUSIVE CONEXÕES, CORTES E FIXAÇÕES, PARA PRÉDIOS. AF_10/2015	M	0,90
11,1,2	(COMPOSIÇÃO REPRESENTATIVA) DO SERVIÇO DE INSTALAÇÃO DE TUBO DE PVC, SÉRIE NORMAL, ESGOTO PREDIAL, DN 50 MM (INSTALADO EM RAMAL DE DESCARGA OU RAMAL DE ESGOTO SANITÁRIO), INCLUSIVE CONEXÕES, CORTES E FIXAÇÕES PARA, PRÉDIOS. AF_10/2015	M	2,44
11,1,3	(COMPOSIÇÃO REPRESENTATIVA) DO SERVIÇO DE INST. TUBO PVC, SÉRIE N, ESGOTO PREDIAL, 100 MM (INST. RAMAL DESCARGA, RAMAL DE ESG. SANIT., PRUMADA ESG. SANIT., VENTILAÇÃO OU SUB-COLETOR AÉREO), INCL. CONEXÕES E CORTES, FIXAÇÕES, P/ PRÉDIOS. AF_10/2015	M	3,30
11,1,4	JOELHO 90 GRAUS, PVC, SÉRIE NORMAL, ESGOTO PREDIAL, DN 40 MM, JUNTA SOLDÁVEL, FORNECIDO E INSTALADO EM RAMAL DE DESCARGA OU RAMAL DE ESGOTO SANITÁRIO. AF_12/2014	UN	2,00
11,1,5	VÁLVULA EM METAL CROMADO TIPO AMERICANA 3.1/2" X 1.1/2" PARA PIA - FORNECIMENTO E INSTALAÇÃO. AF_12/2013	UN	2,00
11,1,6	CAIXA ENTERRADA HIDRÁULICA RETANGULAR EM ALVENARIA COM TIJOLOS CERÂMICOS MACIÇOS, DIMENSÕES INTERNAS: 0,6X0,6X0,6 M PARA REDE DE ESGOTO. AF_05/2018	UN	1,00
11,1,7	CAIXA SIFONADA, PVC, DN 100 X 100 X 50 MM, FORNECIDA E INSTALADA EM RAMAIS DE ENCAMINHAMENTO DE ÁGUA PLUVIAL. AF_12/2014	UN	2,00
11,2	INSTALAÇÕES HIDRÁULICAS		
11,2,1	TUBO, PVC, SOLDÁVEL, DN 50 MM, INSTALADO EM RESERVAÇÃO DE ÁGUA DE EDIFICAÇÃO QUE POSSUA RESERVATÓRIO DE FIBRA/FIBROCIMENTO FORNECIMENTO E INSTALAÇÃO. AF_06/2016	M	12,95
11,2,2	TUBO, PVC, SOLDÁVEL, DN 25 MM, INSTALADO EM RESERVAÇÃO DE ÁGUA DE EDIFICAÇÃO QUE POSSUA RESERVATÓRIO DE FIBRA/FIBROCIMENTO FORNECIMENTO E INSTALAÇÃO. AF_06/2016	M	0,85
11,2,3	CAIXA D'ÁGUA EM POLIETILENO, 500 LITROS, COM ACESSÓRIOS	UN	2,00
11,2,4	JOELHO 90 GRAUS, PVC, SÉRIE R, ÁGUA PLUVIAL, DN 50 MM, JUNTA ELÁSTICA, FORNECIDO E INSTALADO EM RAMAL DE ENCAMINHAMENTO. AF_12/2014	UN	3,00
11,2,5	TÉ, PVC, SOLDÁVEL, DN 50 MM INSTALADO EM RESERVAÇÃO DE ÁGUA DE EDIFICAÇÃO QUE POSSUA RESERVATÓRIO DE FIBRA/FIBROCIMENTO FORNECIMENTO E INSTALAÇÃO. AF_06/2016	UN	1,00
11,2,6	JOELHO 90 GRAUS, PPR, DN 25 MM, CLASSE PN 25, INSTALADO EM PRUMADA DE ÁGUA FORNECIMENTO E INSTALAÇÃO. AF_06/2015	UN	4,00
11,2,7	REGISTRO DE ESFERA, PVC, SOLDÁVEL, DN 25 MM, INSTALADO EM RESERVAÇÃO DE ÁGUA DE EDIFICAÇÃO QUE POSSUA RESERVATÓRIO DE FIBRA/FIBROCIMENTO FORNECIMENTO E INSTALAÇÃO. AF_06/2016	UN	2,00
11,2,8	TORNEIRA PLÁSTICA 3/4" PARA TANQUE - FORNECIMENTO E INSTALAÇÃO. AF_12/2013	UN	2,00

Grupo de Serviço : 9074 - SERVIÇOS PRELIMINARES

Código	Serviço	Unid.	Quantidade
1,1	LOCAÇÃO CONVENCIONAL DE OBRA, UTILIZANDO GABARITO DE TÁBUAS CORRIDAS PONTALETADAS A CADA 2,00M - 2 UTILIZAÇÕES. AF_10/2018	M	42,00

Grupo de Serviço : 9160 - MOVIMENTO DE TERRA

Código	Serviço	Unid.	Quantidade
2,1	ESCAVAÇÃO MANUAL PARA BLOCO DE COROAMENTO OU SAPATA, COM PREVISÃO DE FÔRMA. AF_06/2017	M3	14,45
2,2	ESCAVAÇÃO MANUAL PARA BLOCO DE COROAMENTO OU SAPATA, COM PREVISÃO DE FÔRMA. AF_06/2017	M3	2,12
2,3	REATERRO MANUAL DE VALAS COM COMPACTAÇÃO MECANIZADA. AF_04/2016	M3	14,43

Grupo de Serviço : 9505 - LOUÇAS E METAIS

Código	Serviço	Unid.	Quantidade
13,1	BANCADA DE GRANITO CINZA POLIDO PARA PIA DE COZINHA 1,50 X 0,60 M - FORNECIMENTO E INSTALAÇÃO. AF_12/2013	UN	2,00
13,2	CUBA DE EMBUTIR DE AÇO INOXIDÁVEL MÉDIA - FORNECIMENTO E INSTALAÇÃO. AF_12/2013	UN	2,00
13,3	BANCADA DE GRANITO CINZA POLIDO - FORNECIMENTO E INSTALAÇÃO	M2	3,80

Obra : 4 - Construção dos Banheiros
Municípios : Envira - 100,00%
Endereço : Orla do município 0

Dimensão: 29,980M2

e-OBRA
Folha: 95

e-OBRA - Gestão de Obras Públicas - Desenvolvido por: Poligraph Sistemas e Representações Ltda

Página: 4 de 10

Documento FJ2A.38F0.5BC3.215C assinado por: CARLOS HENRIQUE DOS REIS LIMA:258009939391 em 29/04/2022 às 08:58 utilizando assinatura por login/senha.
Documento FJ2A.38F0.5BC3.215C assinado por: GUSTAVO BRUGNARA DA SILVEIRA:95769803649 em 27/04/2022 às 16:35 utilizando assinatura por login/senha.

Este documento encontra-se registrado no Conselho Regional de Engenharia e Agronomia do Amazonas, vinculado à Certidão nº 989832/2022, emitida em 01/07/2022



Certidão nº 989832/2022
07/07/2022, 10:25
Chave de Impressão: Bcz9D

O documento neste ato registrado foi emitido em 01/07/2022 e contém 16 folhas



Atestado de Capacidade Técnica

Grupo de Serviço : 2500 - REVESTIMENTO

Código	Serviço	Unid.	Quantidade
6.1	CHAPISCO APLICADO EM ALVENARIAS E ESTRUTURAS DE CONCRETO INTERNAS, COM COLHER DE PEDREIRO. ARGAMASSA TRAÇO 1:3 COM PREPARO MANUAL. AF_06/2014	M2	113,86
6.2	CHAPISCO APLICADO NO TETO, COM DESEMPENADEIRA DENTADA. ARGAMASSA INDUSTRIALIZADA COM PREPARO MANUAL. AF_06/2014	M2	22,74
6.3	CHAPISCO APLICADO EM ALVENARIA (SEM PRESENÇA DE VÃOS) E ESTRUTURAS DE CONCRETO DE FACHADA, COM COLHER DE PEDREIRO. ARGAMASSA TRAÇO 1:3 COM PREPARO EM BETONEIRA 400L. AF_06/2014	M2	56,17
6.4	CHAPISCO APLICADO EM ALVENARIA (COM PRESENÇA DE VÃOS) E ESTRUTURAS DE CONCRETO DE FACHADA, COM COLHER DE PEDREIRO. ARGAMASSA TRAÇO 1:3 COM PREPARO MANUAL. AF_06/2014	M2	65,02
6.5	EMBOÇO OU MASSA ÚNICA EM ARGAMASSA TRAÇO 1:2:8, PREPARO MANUAL, APLICADA MANUALMENTE EM PANOS CEGOS DE FACHADA (SEM PRESENÇA DE VÃOS), ESPESSURA DE 25 MM. AF_06/2014	M2	56,17
6.6	EMBOÇO OU MASSA ÚNICA EM ARGAMASSA TRAÇO 1:2:8, PREPARO MECÂNICO COM BETONEIRA 400 L, APLICADA MANUALMENTE EM PANOS DE FACHADA COM PRESENÇA DE VÃOS, ESPESSURA MAIOR OU IGUAL A 50 MM. AF_06/2014	M2	65,02
6.7	EMBOÇO, PARA RECEBIMENTO DE CERÂMICA, EM ARGAMASSA TRAÇO 1:2:8, PREPARO MECÂNICO COM BETONEIRA 400L, APLICADO MANUALMENTE EM FACES INTERNAS DE PAREDES, PARA AMBIENTE COM ÁREA MENOR QUE 5M2, ESPESSURA DE 20MM, COM EXECUÇÃO DE TALISCAS. AF_06/2014	M2	91,36
6.8	REVESTIMENTO CERÂMICO PARA PAREDES INTERNAS COM PLACAS TIPO ESMALTADA EXTRA DE DIMENSÕES 20X20 CM APLICADAS EM AMBIENTES DE ÁREA MENOR QUE 5 M² A MEIA ALTURA DAS PAREDES. AF_06/2014	M2	91,36
6.9	ESTRUTURA METÁLICA COM PERFIL SIMPLES, REVESTIDA POR PLACAS DE ACM (ALUMÍNIOCOMPOSTO) - FORNECIMENTO E MONTAGEM	M2	102,65

Grupo de Serviço : 2600 - PAVIMENTAÇÃO

Código	Serviço	Unid.	Quantidade
7.1	CONTRAPISO EM ARGAMASSA TRAÇO 1:4 (CIMENTO E AREIA), PREPARO MANUAL, APLICADO EM ÁREAS MOLHADAS SOBRE IMPERMEABILIZAÇÃO, ESPESSURA 3CM. AF_06/2014	M2	22,74
7.2	REVESTIMENTO CERÂMICO PARA PISO COM PLACAS TIPO ESMALTADA EXTRA DE DIMENSÕES 35X35 CM APLICADA EM AMBIENTES DE ÁREA MAIOR QUE 10 M2. AF_06/2014	M2	22,73

Grupo de Serviço : 3000 - PINTURA

Código	Serviço	Unid.	Quantidade
10.1	APLICAÇÃO DE FUNDO SELADOR ACRÍLICO EM PAREDES, UMA DEMÃO. AF_06/2014	M2	121,19
10.2	APLICAÇÃO E LIXAMENTO DE MASSA LÁTEX EM PAREDES, DUAS DEMÃOS. AF_06/2014	M2	121,19
10.3	APLICAÇÃO MANUAL DE PINTURA COM TINTA LÁTEX ACRÍLICA EM PAREDES, DUAS DEMÃOS. AF_06/2014	M2	121,19
10.4	FUNDO PREPARADOR PRIMER A BASE DE EPOXI, PARA ESTRUTURA METÁLICA, UMA DEMÃO, ESPESSURA DE 25 MICRA.	M2	25,52
10.5	PINTURA ESMALTE ALTO BRILHO, DUAS DEMÃOS, SOBRE SUPERFÍCIE METÁLICA	M2	25,52

Grupo de Serviço : 4200 - COBERTURA

Código	Serviço	Unid.	Quantidade
8.1	FABRICAÇÃO E INSTALAÇÃO DE TESOURA INTEIRA EM AÇO, VÃO DE 8 M, PARA TELHA ONDULADA DE FIBROCIMENTO, METÁLICA, PLÁSTICA OU TERMOACÚSTICA, INCLUSO IÇAMENTO, INCLUSO IÇAMENTO. AF_12/2015	UN	3,00
8.3	TELHAMENTO COM TELHA DE AÇO/ALUMÍNIO E = 0,5 MM, COM ATÉ 2 ÁGUAS, INCLUSO IÇAMENTO. AF_07/2019	M2	25,52
8.4	CALHA EM CHAPA DE AÇO GALVANIZADO NÚMERO 24, DESENVOLVIMENTO DE 33 CM, INCLUSO TRANSPORTE VERTICAL. AF_07/2019	M	8,10

Documento F02A.38F0.5BC3.215C assinado por: CARLOS HENRIQUE DOS REIS LIMA:25806939391 em 29/04/2022 às 08:56 utilizando assinatura por login/senha.
Documento F02A.38F0.5BC3.215C assinado por: GUSTAVO BRUGNARA DA SILVEIRA:95769803649 em 27/04/2022 às 16:35 utilizando assinatura por login/senha.

Este documento encontra-se registrado no Conselho Regional de Engenharia e Agronomia do Amazonas, vinculado à Certidão nº 989832/2022, emitida em 01/07/2022



Certidão nº 989832/2022
07/07/2022, 10:25
Chave de Impressão: Bcz9D

O documento neste ato registrado foi emitido em 01/07/2022 e contém 16 folhas





Atestado de Capacidade Técnica

Grupo de Serviço : 4200 - COBERTURA

Código	Serviço	Unid.	Quantidade
8,5	(COMPOSIÇÃO REPRESENTATIVA) DO SERVIÇO DE INSTALAÇÃO DE TUBOS DE PVC, SÉRIE R, ÁGUA PLUVIAL, DN 100 MM (INSTALADO EM RAMAL DE ENCAMINHAMENTO, OU CONDUTORES VERTICAIS), INCLUSIVE CONEXÕES, CORTES E FIXAÇÕES, PARA PRÉDIOS. AF_10/2015	M	6,00
8,6	JOELHO 90 GRAUS, PVC, SÉRIE R, ÁGUA PLUVIAL, DN 100 MM, JUNTA ELÁSTICA, FORNECIDO E INSTALADO EM RAMAL DE ENCAMINHAMENTO. AF_12/2014	UN	4,00
8,7	FORRO DE PVC, LISO, PARA AMBIENTES COMERCIAIS, INCLUSIVE ESTRUTURA DE FIXAÇÃO. AF_05/2017_P	M2	22,73
8,8	Trama de aço composta por terças para telhados de até 2 águas para telha ondulada de fibrocimento, metálica, plástica ou termoacústica incluso transporte vertical	M2	25,51
8,9	Rufo em chapa de aço galvanizado número 24, corte de 25 cm, incluso transporte vertical AF 07/2019	M	22,10

Grupo de Serviço : 4300 - DRENAGEM

Código	Serviço	Unid.	Quantidade
12,1	TUBO PVC, SÉRIE R, ÁGUA PLUVIAL, DN 100 MM, FORNECIDO E INSTALADO EM RAMAL DE ENCAMINHAMENTO. AF_12/2014	M	6,00

Grupo de Serviço : 9002 - INFRAESTRUTURA

Código	Serviço	Unid.	Quantidade
3,1	LASTRO DE CONCRETO MAGRO, APLICADO EM BLOCOS DE COROAMENTO OU SAPATAS, ESPESSURA DE 5 CM. AF_08/2017	M2	8,24
3,2	FABRICAÇÃO, MONTAGEM E DESMONTAGEM DE FÔRMA PARA SAPATA, EM MADEIRA SERRADA, E=25 MM, 2 UTILIZAÇÕES. AF_06/2017	M2	16,00
3,3	FABRICAÇÃO, MONTAGEM E DESMONTAGEM DE FÔRMA PARA VIGA BALDRAME, EM MADEIRA SERRADA, E=25 MM, 2 UTILIZAÇÕES. AF_06/2017	M2	26,78
3,4	ARMADURA CA-50A D = 6,30 A 25,00 MM - INFRAESTRUTURA	KG	320,50
3,5	CONCRETO FCK = 25MPA, TRAÇO 1:2,3:2,7 (CIMENTO/ AREIA MÉDIA/ BRITA 1) - PREPARO MECÂNICO COM BETONEIRA 600 L. AF_07/2016	M3	4,49
3,6	LANÇAMENTO COM USO DE BOMBA, ADENSAMENTO E ACABAMENTO DE CONCRETO EM ESTRUTURAS. AF_12/2015	M3	4,49

Grupo de Serviço : 9003 - SUPRAESTRUTURA

Código	Serviço	Unid.	Quantidade
4,1	FABRICAÇÃO DE FÔRMA PARA PILARES E ESTRUTURAS SIMILARES, EM MADEIRA SERRADA, E=25 MM. AF_12/2015	M2	24,71
4,2	FABRICAÇÃO DE FÔRMA PARA VIGAS, COM MADEIRA SERRADA, E = 25 MM. AF_12/2015	M2	24,15
4,3	FABRICAÇÃO DE FÔRMA PARA LAJES, EM MADEIRA SERRADA, E=25 MM. AF_12/2015	M2	27,38
4,4	ARMADURA CA-50A D = 6,30 A 25,00 MM - SUPRAESTRUTURA	KG	337,40
4,5	CONCRETO FCK = 25MPA, TRAÇO 1:2,3:2,7 (CIMENTO/ AREIA MÉDIA/ BRITA 1) - PREPARO MECÂNICO COM BETONEIRA 600 L. AF_07/2016	M3	5,26
4,6	LANÇAMENTO COM USO DE BOMBA, ADENSAMENTO E ACABAMENTO DE CONCRETO EM ESTRUTURAS. AF_12/2015	M3	5,26
4,1 - EXTORNO	FABRICAÇÃO DE FÔRMA PARA PILARES E ESTRUTURAS SIMILARES, EM MADEIRA SERRADA, E=25 MM. AF_12/2015	M2	0,41

Grupo de Serviço : 9005 - PAREDES E PAINÉIS

Código	Serviço	Unid.	Quantidade
5,1	ALVENARIA DE VEDAÇÃO DE BLOCOS CERÂMICOS FURADOS NA HORIZONTAL DE 9X19X19CM (ESPESSURA 9CM) DE PAREDES COM ÁREA LÍQUIDA MAIOR OU IGUAL A 6M² SEM VÃOS E ARGAMASSA DE ASSENTAMENTO COM PREPARO EM BETONEIRA. AF_06/2014	M2	105,78
5,2	Divisória em granito cinza andorinha polido, esp = 3 cm, assentado com argamassa traço 1:4 arremate em cimento branco, exclusive ferragens	M2	17,14

Grupo de Serviço : 9008 - ESQUADRIAS

Código	Serviço	Unid.	Quantidade
9,1	PORTA DE ALUMÍNIO DE ABRIR COM LAMBRI, COM GUARNIÇÃO, FIXAÇÃO COM PARAFUSOS - FORNECIMENTO E INSTALAÇÃO. AF_08/2015	M2	11,22
9,2	JANELA DE ALUMÍNIO MAXIM-AR, FIXAÇÃO COM PARAFUSO SOBRE CONTRAMARCO (EXCLUSIVE CONTRAMARCO), COM VIDROS, PADRONIZADA. AF_07/2016	M2	3,00

e-OBRA

e-OBRA - Gestão de Obras Públicas - Desenvolvido por: Poligraph Sistemas e Representações Ltda

Folha: 97

Página: 6 de 16

Documento F102A.38F0.58C3.215C assinado por: CARLOS HENRIQUE DOS REIS LIMA:25806939391 em 29/04/2022 às 08:58 utilizando assinatura por login/senha.
Documento F102A.38F0.58C3.215C assinado por: GUSTAVO BRUGNARA DA SILVA:95769803649 em 27/04/2022 às 16:35 utilizando assinatura por login/senha.

Este documento encontra-se registrado no Conselho Regional de Engenharia e Agronomia do Amazonas, vinculado à Certidão nº 989832/2022, emitida em 01/07/2022



Certidão nº 989832/2022
07/07/2022, 10:25
Chave de Impressão: Bcz9D

O documento neste ato registrado foi emitido em 01/07/2022 e contém 16 folhas





Atestado de Capacidade Técnica

Grupo de Serviço : 9062 - INSTALAÇÕES HIDROSSANITÁRIAS

Código	Serviço	Unid.	Quantidade
11,1	INSTALAÇÕES SANITÁRIAS		
11,1,1	(COMPOSIÇÃO REPRESENTATIVA) DO SERVIÇO DE INSTALAÇÃO DE TUBO DE PVC, SÉRIE NORMAL, ESGOTO PREDIAL, DN 40 MM (INSTALADO EM RAMAL DE DESCARGA OU RAMAL DE ESGOTO SANITÁRIO), INCLUSIVE CONEXÕES, CORTES E FIXAÇÕES, PARA PRÉDIOS. AF_10/2015	M	2,36
11,1,2	(COMPOSIÇÃO REPRESENTATIVA) DO SERVIÇO DE INSTALAÇÃO DE TUBO DE PVC, SÉRIE NORMAL, ESGOTO PREDIAL, DN 50 MM (INSTALADO EM RAMAL DE DESCARGA OU RAMAL DE ESGOTO SANITÁRIO), INCLUSIVE CONEXÕES, CORTES E FIXAÇÕES PARA, PRÉDIOS. AF_10/2015	M	7,77
11,1,3	(COMPOSIÇÃO REPRESENTATIVA) DO SERVIÇO DE INST. TUBO PVC, SÉRIE N, ESGOTO PREDIAL, 100 MM (INST. RAMAL DESCARGA, RAMAL DE ESG. SANIT., PRUMADA ESG. SANIT., VENTILAÇÃO OU SUB-COLETOR AÉREO), INCL. CONEXÕES E CORTES, FIXAÇÕES, P/ PRÉDIOS. AF_10/2015	M	9,24
11,1,4	JOELHO 90 GRAUS, PVC, SERIE NORMAL, ESGOTO PREDIAL, DN 40 MM, JUNTA SOLDÁVEL, FORNECIDO E INSTALADO EM RAMAL DE DESCARGA OU RAMAL DE ESGOTO SANITÁRIO. AF_12/2014	UN	2,00
11,1,5	CAIXA ENTERRADA HIDRÁULICA RETANGULAR EM ALVENARIA COM TIJOLOS CERÂMICOS MACIÇOS, DIMENSÕES INTERNAS: 0,6X0,6X0,6 M PARA REDE DE ESGOTO. AF_05/2018	UN	2,00
11,1,6	CAIXA SIFONADA, PVC, DN 100 X 100 X 50 MM, FORNECIDA E INSTALADA EM RAMAIS DE ENCAMINHAMENTO DE ÁGUA PLUVIAL. AF_12/2014	UN	3,00
11,2	INSTALAÇÕES HIDROSANITÁRIAS		
11,2,1	TUBO, PVC, SOLDÁVEL, DN 50 MM, INSTALADO EM RESERVAÇÃO DE ÁGUA DE EDIFICAÇÃO QUE POSSUA RESERVATÓRIO DE FIBRA/FIBROCIMENTO FORNECIMENTO E INSTALAÇÃO. AF_06/2016	M	7,40
11,2,2	TUBO, PVC, SOLDÁVEL, DN 25 MM, INSTALADO EM RESERVAÇÃO DE ÁGUA DE EDIFICAÇÃO QUE POSSUA RESERVATÓRIO DE FIBRA/FIBROCIMENTO FORNECIMENTO E INSTALAÇÃO. AF_06/2016	M	20,58
11,2,3	CAIXA D'ÁGUA EM POLIETILENO, 500 LITROS, COM ACESSÓRIOS	UN	1,00
11,2,4	JOELHO 90 GRAUS, PVC, SERIE R, ÁGUA PLUVIAL, DN 50 MM, JUNTA ELÁSTICA, FORNECIDO E INSTALADO EM RAMAL DE ENCAMINHAMENTO. AF_12/2014	UN	3,00
11,2,5	TÊ, PVC, SOLDÁVEL, DN 50 MM INSTALADO EM RESERVAÇÃO DE ÁGUA DE EDIFICAÇÃO QUE POSSUA RESERVATÓRIO DE FIBRA/FIBROCIMENTO FORNECIMENTO E INSTALAÇÃO. AF_06/2016	UN	1,00
11,2,6	JOELHO 90 GRAUS, PPR, DN 25 MM, CLASSE PN 25, INSTALADO EM PRUMADA DE ÁGUA FORNECIMENTO E INSTALAÇÃO. AF_06/2015	UN	4,00
11,2,7	REGISTRO DE ESFERA, PVC, SOLDÁVEL, DN 25 MM, INSTALADO EM RESERVAÇÃO DE ÁGUA DE EDIFICAÇÃO QUE POSSUA RESERVATÓRIO DE FIBRA/FIBROCIMENTO FORNECIMENTO E INSTALAÇÃO. AF_06/2016	UN	3,00
11,2,8	LUVA DE REDUÇÃO, PVC, SOLDÁVEL, DN 25MM X 20MM, INSTALADO EM RAMAL OU SUB-RAMAL DE ÁGUA - FORNECIMENTO E INSTALAÇÃO. AF_12/2014	UN	13,00

Grupo de Serviço : 9074 - SERVIÇOS PRELIMINARES

Código	Serviço	Unid.	Quantidade
1,1	LOCAÇÃO CONVENCIONAL DE OBRA, UTILIZANDO GABARITO DE TÁBUAS CORRIDAS PONTALETADAS A CADA 2,00M - 2 UTILIZAÇÕES. AF_10/2018	M	56,68

Grupo de Serviço : 9160 - MOVIMENTO DE TERRA

Código	Serviço	Unid.	Quantidade
2,1	ESCAVAÇÃO MANUAL PARA BLOCO DE COROAMENTO OU SAPATA, COM PREVISÃO DE FÔRMA. AF_06/2017	M3	13,68
2,2	ESCAVAÇÃO MANUAL PARA BLOCO DE COROAMENTO OU SAPATA, COM PREVISÃO DE FÔRMA. AF_06/2017	M3	5,96
2,3	REATERRO MANUAL DE VALAS COM COMPACTAÇÃO MECANIZADA. AF_04/2016	M3	16,56

Grupo de Serviço : 9505 - LOUÇAS E METAIS

Código	Serviço	Unid.	Quantidade
13,1	VASO SANITÁRIO SIFONADO COM CAIXA ACÓPLADA LOUÇA BRANCA, INCLUSO ENGATE FLEXÍVEL EM PLÁSTICO BRANCO, 1/2 X 40CM - FORNECIMENTO E INSTALAÇÃO. AF_12/2013	UN	6,00

Documento F02A.38F0.58C3.215C assinado por: CARLOS HENRIQUE DOS REIS LIMA:256060939391 em 29/04/2022 às 08:56 utilizando assinatura por login/senha. Documento F02A.38F0.58C3.215C assinado por: GUSTAVO BRUGNARA DA SILVEIRA:9576803649 em 27/04/2022 às 16:35 utilizando assinatura por login/senha.

Este documento encontra-se registrado no Conselho Regional de Engenharia e Agronomia do Amazonas, vinculado à Certidão nº 989832/2022, emitida em 01/07/2022



Certidão nº 989832/2022
07/07/2022, 10:25
Chave de Impressão: Bcz9D

O documento neste ato registrado foi emitido em 01/07/2022 e contém 16 folhas





Atestado de Capacidade Técnica

Grupo de Serviço : 9505 - LOUÇAS E METAIS

Código	Serviço	Unid.	Quantidade
13,2	LAVATÓRIO LOUÇA BRANCA SUSPENSO, 29,5 X 39CM OU EQUIVALENTE, PADRÃO POPULAR, INCLUSO SIFÃO TIPO GARRAFA EM PVC, VÁLVULA E ENGATE FLEXÍVEL 30CM EM PLÁSTICO E TORNEIRA CROMADA DE MESA, PADRÃO POPULAR - FORNECIMENTO E INSTALAÇÃO. AF_12/2013	UN	5,00
13,3	MICTÓRIO COLETIVO AÇO INOX, E = 0,8 MM, DE *100 X 50 X 35* CM	UN	1,00
13,4	SABONETEIRA DE SOBREPOR (FIXADA NA PAREDE), TIPO CONCHA, EM AÇO INOXIDÁVEL - FORNECIMENTO E INSTALAÇÃO	UN	5,00
13,5	PAPELEIRA DE PAREDE EM METAL CROMADO SEM TAMPA, INCLUSO FIXAÇÃO. AF_10/2016	UN	7,00
13,6	VASO SANITÁRIO SIFONADO CONVENCIONAL PARA PCD SEM FURO FRONTAL COM LOUÇA BRANCA SEM ASSENTO, INCLUSO CONJUNTO DE LIGAÇÃO PARA BACIA SANITÁRIA AJUSTÁVEL - FORNECIMENTO E INSTALAÇÃO. AF_10/2016	UN	1,00
13,7	BARRA DE APOIO, RETA, FIXA, EM AÇO INOX, L=80CM, D=1 1/2"	UN	2,00
13,8	BARRA DE APOIO EM "L", EM AÇO INOX POLIDO 80 X 80 CM, DIÂMETRO MÍNIMO 3 CM - FORNECIMENTO E INSTALAÇÃO	UN	1,00

Obra : 5 - Construção da Arquibancada
Municípios : Envira - 100,00%
Endereço : Orla do município 0

Dimensão: 137,350M2

Grupo de Serviço : 2500 - REVESTIMENTO

Código	Serviço	Unid.	Quantidade
5,1	CHAPISCO APLICADO EM ALVENARIA (SEM PRESENÇA DE VÃOS) E ESTRUTURAS DE CONCRETO DE FACHADA, COM COLHER DE PEDREIRO. ARGAMASSA TRAÇO 1:3 COM PREPARO EM BETONEIRA 400L. AF_06/2014	M2	365,02
5,2	EMBOÇO OU MASSA ÚNICA EM ARGAMASSA TRAÇO 1:2:8, PREPARO MANUAL, APLICADA MANUALMENTE EM PANOS CEGOS DE FACHADA (SEM PRESENÇA DE VÃOS), ESPESURA DE 25 MM. AF_06/2014	M2	365,02
5,04	Alvenaria de vedação de blocos cerâmicos furados na horizontal de 9x19x19 cm (espessura 9 cm) de paredes com área líquida maior ou igual a 6 m² sem vãos e argamassa de assentamento com preparo em betoneira AF_06_2014	M2	71,25

Grupo de Serviço : 2600 - PAVIMENTAÇÃO

Código	Serviço	Unid.	Quantidade
6,1	CALÇADA EM CONCRETO ESTAMPADO DE 10CM, COM JUNTA DE DILATAÇÃO SERRADA	M2	737,06

Grupo de Serviço : 3000 - PINTURA

Código	Serviço	Unid.	Quantidade
8,1	PINTURA ACRILICA EM PISO CIMENTADO DUAS DEMAOS	M2	293,77
8,2	Remoção de pintura latex (raspagem/ou lixamento e/ou escovamento)	M2	292,00
8,3	Aplicação de fundo selador acrílico em paredes, uma demão AF 06/2014	M2	292,00
8,4	Aplicação e lixamento de massa latex em parede duas demão AF 06/2014	M2	292,00
8,5	Aplicação de pintura com tinta látex acrílica em paredes, duas demãos AF 06/2014	M2	292,00

Grupo de Serviço : 9002 - INFRAESTRUTURA

Código	Serviço	Unid.	Quantidade
3,1	LASTRO DE CONCRETO MAGRO, APLICADO EM BLOCOS DE COROAMENTO OU SAPATAS, ESPESURA DE 5 CM. AF_08/2017	M2	15,32
3,2	FABRICAÇÃO, MONTAGEM E DESMONTAGEM DE FÔRMA PARA SAPATA, EM MADEIRA SERRADA, E=25 MM, 2 UTILIZAÇÕES. AF_06/2017	M2	135,00
3,3	FABRICAÇÃO, MONTAGEM E DESMONTAGEM DE FÔRMA PARA VIGA BALDRAME, EM MADEIRA SERRADA, E=25 MM, 2 UTILIZAÇÕES. AF_06/2017	M2	69,00
3,4	ARMADURA CA-50A D = 6,30 A 25,00 MM - INFRAESTRUTURA	KG	3.019,00
3,5	CONCRETO FCK = 25MPA, TRAÇO 1:2:3:2,7 (CIMENTO/ AREIA MÉDIA/ BRITA 1) - PREPARO MECÂNICO COM BETONEIRA 600 L. AF_07/2016	M3	29,00
3,6	LANÇAMENTO COM USO DE BOMBA, ADENSAMENTO E ACABAMENTO DE CONCRETO EM ESTRUTURAS. AF_12/2015	M3	29,00

Documento F02A.38F0.58C3.215C assinado por: CARLOS HENRIQUE DOS REIS LIMA:25806939391 em 29/04/2022 às 08:56 utilizando assinatura por login/senha.
Documento F02A.38F0.58C3.215C assinado por: GUSTAVO BRUGNARA DA SILVEIRA:95769803649 em 27/04/2022 às 16:35 utilizando assinatura por login/senha.

Este documento encontra-se registrado no Conselho Regional de Engenharia e Agronomia do Amazonas, vinculado à Certidão nº 989832/2022, emitida em 01/07/2022



Certidão nº 989832/2022
07/07/2022, 10:25

Chave de Impressão: Bcz9D

O documento neste ato registrado foi emitido em 01/07/2022 e contém 16 folhas

e-OBRA
Folha: 99

e-OBRA - Gestão de Obras Públicas - Desenvolvido por: Poligraph Sistemas e Representações Ltda

Página: 8 de 16





Atestado de Capacidade Técnica

Grupo de Serviço : 9003 - SUPRAESTRUTURA

Código	Serviço	Unid.	Quantidade
4.1	FABRICAÇÃO DE FÔRMA PARA LAJES, EM MADEIRA SERRADA, E=25 MM. AF_12/2015	M2	415,00
4.2	ARMADURA CA-50A D = 6,30 A 25,00 MM - SUPRAESTRUTURA	KG	7.381,50
4.3	CONCRETO FCK = 25MPA, TRAÇO 1:2,3:2,7 (CIMENTO/ AREIA MÉDIA/ BRITA 1) - PREPARO MECÂNICO COM BETONEIRA 600 L. AF_07/2016	M3	39,00
4.4	LANÇAMENTO COM USO DE BOMBA, ADENSAMENTO E ACABAMENTO DE CONCRETO EM ESTRUTURAS. AF_12/2015	M3	39,00

Grupo de Serviço : 9008 - ESQUADRIAS

Código	Serviço	Unid.	Quantidade
7.1	GUARDA-CORPO DE AÇO GALVANIZADO DE 1,10M, MONTANTES TUBULARES DE 1,1/4" ESPAÇADOS DE 1,20M, TRAVESSA SUPERIOR DE 1,1/2", GRADIL FORMADO POR TUBOS HORIZONTAIS DE 1" E VERTICAIS DE 3/4", FIXADO COM CHUMBADOR MECÂNICO. AF_04/2019_P	M	18,02

Grupo de Serviço : 9074 - SERVIÇOS PRELIMINARES

Código	Serviço	Unid.	Quantidade
1.01	LOCAÇÃO CONVENCIONAL DE OBRA, UTILIZANDO GABARITO DE TÁBUAS CORRIDAS PONTALETADAS A CADA 2,00M - 2 UTILIZAÇÕES. AF_10/2018	M	137,35
1.02	Demolição de alvenaria de bloco furado, forma manual, sem reaproveitamento. AF_12/2017	M3	38,38
1.03	Demolição de piso de concreto simples e/ou cimentado	M2	185,71
1.04	Corte raso e recorte de árvore com diâmetro de tronco maior ou igual a 0,60 m AF_05/2018	UN	6,00
1.05	Capina e limpeza de terreno	M2	737,06

Grupo de Serviço : 9160 - MOVIMENTO DE TERRA

Código	Serviço	Unid.	Quantidade
2.1	ESCAVAÇÃO MANUAL PARA BLOCO DE COROAMENTO OU SAPATA, COM PREVISÃO DE FÔRMA. AF_06/2017	M3	28,35
2.2	ESCAVAÇÃO MANUAL PARA BLOCO DE COROAMENTO OU SAPATA, COM PREVISÃO DE FÔRMA. AF_06/2017	M3	30,31
2.3	REATERRO MANUAL DE VALAS COM COMPACTAÇÃO MECANIZADA. AF_04/2016	M3	32,46

Obra : 6 - Construção do Pergolado

Dimensão: 227,210M2

Municípios

: Envira - 100,00%

Endereço

: Orla do município 0

Grupo de Serviço : 2500 - REVESTIMENTO

Código	Serviço	Unid.	Quantidade
5.1	CHAPISCO APLICADO EM ALVENARIA (SEM PRESENÇA DE VÃOS) E ESTRUTURAS DE CONCRETO DE FACHADA, COM COLHER DE PEDREIRO. ARGAMASSA TRAÇO 1:3 COM PREPARO EM BETONEIRA 400L. AF_06/2014	M2	228,71
5.3	Emboço ou massa única em argamassa traço 1:2:8, preparo manual, aplicada manualmente em panos cegos de fachada (sem presença de vãos) espessura de 25 mm AF_06/2014	M2	228,71

Grupo de Serviço : 3000 - PINTURA

Código	Serviço	Unid.	Quantidade
7.1	APLICAÇÃO DE FUNDO SELADOR ACRÍLICO EM PAREDES, UMA DEMÃO. AF_06/2014	M2	228,71
7.2	APLICAÇÃO E LIXAMENTO DE MASSA LÁTEX EM PAREDES, DUAS DEMÃOS. AF_06/2014	M2	228,71
7.3	APLICAÇÃO MANUAL DE PINTURA COM TINTA LÁTEX ACRÍLICA EM PAREDES, DUAS DEMÃOS. AF_06/2014	M2	228,71
7.4	PINTURA EM VERNIZ SINTÉTICO BRILHANTE EM MADEIRA, TRES DEMAOS	M2	272,38

Grupo de Serviço : 4200 - COBERTURA

Código	Serviço	Unid.	Quantidade
6.1	FORNECIMENTO E ASSENTAMENTO O DE PERGOLA DE MADERA EM MAÇARANDUBA, ANGELIM OU EQUIVAMENTE DA REGIÃO	M	453,96

e-OBRS

e-OBRS - Gestão de Obras Públicas - Desenvolvido por: Poligraph Sistemas e Representações Ltda

Folha: 100

Página: 9 de 16

Documento F02A-38F0-58C3-215C assinado por CARLOS HENRIQUE DOS REIS LIMA-25806939391 em 29/04/2022 às 08:58 utilizando assinatura por login/senha. Documento F02A-38F0-58C3-215C assinado por GUSTAVO BRUGNARA DA SILVA-9576803649 em 27/04/2022 às 16:35 utilizando assinatura por login/senha.

Este documento encontra-se registrado no Conselho Regional de Engenharia e Agronomia do Amazonas, vinculado à Certidão nº 989832/2022, emitida em 01/07/2022



Certidão nº 989832/2022

07/07/2022, 10:25

Chave de Impressão: Bcz9D

O documento neste ato registrado foi emitido em 01/07/2022 e contém 16 folhas





Atestado de Capacidade Técnica

Grupo de Serviço : 9002 - INFRAESTRUTURA

Código	Serviço	Unid.	Quantidade
3,1	LASTRO DE CONCRETO MAGRO, APLICADO EM BLOCOS DE COROAMENTO OU SAPATAS, ESPESSURA DE 5 CM. AF_08/2017	M2	103,72
3,2	FABRICAÇÃO, MONTAGEM E DESMONTAGEM DE FÔRMA PARA SAPATA, EM MADEIRA SERRADA, E=25 MM, 2 UTILIZAÇÕES. AF_06/2017	M2	101,37
3,3	FABRICAÇÃO, MONTAGEM E DESMONTAGEM DE FÔRMA PARA VIGA BALDRAME, EM MADEIRA SERRADA, E=25 MM, 2 UTILIZAÇÕES. AF_06/2017	M2	205,11
3,4	ARMADURA CA-50A D = 6,30 A 25,00 MM - INFRAESTRUTURA	KG	5.315,23
3,5	CONCRETO FCK = 25MPA, TRAÇO 1:2,3:2,7 (CIMENTO/ AREIA MÉDIA/ BRITA 1) - PREPARO MECÂNICO COM BETONEIRA 600 L. AF_07/2016	M3	89,79
3,6	LANÇAMENTO COM USO DE BOMBA, ADENSAMENTO E ACABAMENTO DE CONCRETO EM ESTRUTURAS. AF_12/2015	M3	58,17
3,4 - EXTORNO	ARMADURA CA-50A D = 6,30 A 25,00 MM - INFRAESTRUTURA	KG	279,13
3,5 - EXTORNO	CONCRETO FCK = 25MPA, TRAÇO 1:2,3:2,7 (CIMENTO/ AREIA MÉDIA/ BRITA 1) - PREPARO MECÂNICO COM BETONEIRA 600 L. AF_07/2016	M3	31,62

Grupo de Serviço : 9003 - SUPRAESTRUTURA

Código	Serviço	Unid.	Quantidade
4,1	FABRICAÇÃO DE FÔRMA PARA PILARES E ESTRUTURAS SIMILARES, EM MADEIRA SERRADA, E=25 MM. AF_12/2015	M2	133,79
4,2	FABRICAÇÃO DE FÔRMA PARA VIGAS, COM MADEIRA SERRADA, E = 25 MM. AF_12/2015	M2	79,17
4,3	ARMADURA CA-50A D = 6,30 A 25,00 MM - SUPRAESTRUTURA	KG	1.985,50
4,4	CONCRETO FCK = 25MPA, TRAÇO 1:2,3:2,7 (CIMENTO/ AREIA MÉDIA/ BRITA 1) - PREPARO MECÂNICO COM BETONEIRA 600 L. AF_07/2016	M3	14,51
4,5	LANÇAMENTO COM USO DE BOMBA, ADENSAMENTO E ACABAMENTO DE CONCRETO EM ESTRUTURAS. AF_12/2015	M3	14,51

Grupo de Serviço : 9074 - SERVIÇOS PRELIMINARES

Código	Serviço	Unid.	Quantidade
1,1	LOCAÇÃO CONVENCIONAL DE OBRA, UTILIZANDO GABARITO DE TÁBUAS CORRIDAS PONTALETADAS A CADA 2,00M - 2 UTILIZAÇÕES. AF_10/2018	M	227,21

Grupo de Serviço : 9160 - MOVIMENTO DE TERRA

Código	Serviço	Unid.	Quantidade
2,1	ESCAVAÇÃO MANUAL PARA BLOCO DE COROAMENTO OU SAPATA, COM PREVISÃO DE FÔRMA. AF_06/2017	M3	71,27
2,2	ESCAVAÇÃO MANUAL PARA BLOCO DE COROAMENTO OU SAPATA, COM PREVISÃO DE FÔRMA. AF_06/2017	M3	46,55
2,3	REATERRO MANUAL DE VALAS COM COMPACTAÇÃO MECANIZADA. AF_04/2016	M3	25,99

Obra : 7 - Reforma do Coreto

Dimensão: 19,480M2

Municípios

: Envira - 100,00%

Endereço

: Orla do município 0

Grupo de Serviço : 2500 - REVESTIMENTO

Código	Serviço	Unid.	Quantidade
2,1	CHAPISCO APLICADO EM ALVENARIA (SEM PRESENÇA DE VÃOS) E ESTRUTURAS DE CONCRETO DE FACHADA, COM COLHER DE PEDREIRO. ARGAMASSA TRAÇO 1:3 COM PREPARO EM BETONEIRA 400L. AF_06/2014	M2	55,89
2,2	EMBOÇO OU MASSA ÚNICA EM ARGAMASSA TRAÇO 1:2:8, PREPARO MANUAL, APLICADA MANUALMENTE EM PANOS CEGOS DE FACHADA (SEM PRESENÇA DE VÃOS), ESPESSURA DE 25 MM. AF_06/2014	M2	55,89

Grupo de Serviço : 2600 - PAVIMENTAÇÃO

Código	Serviço	Unid.	Quantidade
3,1	REVESTIMENTO CERÂMICO PARA PISO COM PLACAS TIPO ESMALTADA EXTRA DE DIMENSÕES 35X35 CM APLICADA EM AMBIENTES DE ÁREA MAIOR QUE 10 M2. AF_06/2014	M2	30,80

e-OBRAS

e-OBRAS - Gestão de Obras Públicas - Desenvolvido por: Poligraph Sistemas e Representações Ltda

Folha: 101

Página: 10 de 18

Documento F02A.38F0.5BC3.215C assinado por: CARLOS HENRIQUE DOS REIS LIMA-25806839391 em 29/04/2022 às 08:58 utilizando assinatura por login/serna. Documento F02A.38F0.5BC3.215C assinado por: GUSTAVO BRUGNARA DA SILVEIRA-95768803649 em 27/04/2022 às 16:35 utilizando assinatura por login/serna.

Este documento encontra-se registrado no Conselho Regional de Engenharia e Agronomia do Amazonas, vinculado à Certidão nº 989832/2022, emitida em 01/07/2022



Certidão nº 989832/2022

07/07/2022, 10:25

Chave de Impressão: Bcz9D

O documento neste ato registrado foi emitido em 01/07/2022 e contém 16 folhas





Atestado de Capacidade Técnica

Grupo de Serviço : 3000 - PINTURA

Código	Serviço	Unid.	Quantidade
6.1	APLICAÇÃO DE FUNDO SELADOR ACRÍLICO EM PAREDES, UMA DEMÃO. AF_06/2014	M2	55,89
6.2	APLICAÇÃO E LIXAMENTO DE MASSA LÁTEX EM PAREDES, DUAS DEMÃOS. AF_06/2014	M2	55,89
6.3	APLICAÇÃO MANUAL DE PINTURA COM TINTA LÁTEX ACRÍLICA EM PAREDES, DUAS DEMÃOS. AF_06/2014	M2	55,89
6.4	FUNDO PREPARADOR PRIMER A BASE DE EPOXI, PARA ESTRUTURA METALICA, UMA DEMÃO, ESPESSURA DE 25 MICRA.	M2	19,62
6.5	PINTURA ESMALTE ALTO BRILHO, DUAS DEMÃOS, SOBRE SUPERFÍCIE METALICA	M2	19,62

Grupo de Serviço : 4200 - COBERTURA

Código	Serviço	Unid.	Quantidade
4.1	COBERTURA EM ESTRUTURA DE ALUMINIO E CHAPA DE POLICARBONATO AZUL	M2	3,00

Grupo de Serviço : 9000 - DEMOLIÇÕES, REMOÇÕES, MONTAGEM E DESMONTAGEM

Código	Serviço	Unid.	Quantidade
1.1	REMOÇÃO DE PINTURA LATEX (RASPAGEM E/OU LIXAMENTO E/OU ESCOVAMENTO)	M2	55,89

Grupo de Serviço : 9008 - ESQUADRIAS

Código	Serviço	Unid.	Quantidade
5.1	GUARDA-CORPO DE AÇO GALVANIZADO DE 1,10M, MONTANTES TUBULARES DE 1.1/4" ESPAÇADOS DE 1,20M, TRAVESSA SUPERIOR DE 1.1/2", GRADIL FORMADO POR TUBOS HORIZONTAIS DE 1" E VERTICAIS DE 3/4", FIXADO COM CHUMBADOR MECÂNICO. AF_04/2019_P	M	19,62

Obra : 8 - Implantação da Praça
Municípios : Envira - 100,00%
Endereço : Orla do município 0

Dimensão: 7.163,280M2

Grupo de Serviço : 2500 - REVESTIMENTO

Código	Serviço	Unid.	Quantidade
5.1	CHAPISCO APLICADO EM ALVENARIA (SEM PRESENÇA DE VÃOS) E ESTRUTURAS DE CONCRETO DE FACHADA, COM COLHER DE PEDREIRO. ARGAMASSA TRAÇO 1:3 COM PREPARO EM BETONEIRA 400L. AF_06/2014	M2	231,97
5.2	EMBOÇO OU MASSA ÚNICA EM ARGAMASSA TRAÇO 1:2:8, PREPARO MANUAL, APLICADA MANUALMENTE EM PANOS CEGOS DE FACHADA (SEM PRESENÇA DE VÃOS), ESPESSURA DE 25 MM. AF_06/2014	M2	231,97

Grupo de Serviço : 2600 - PAVIMENTAÇÃO

Código	Serviço	Unid.	Quantidade
6.1	LASTRO COM PREPARO DE FUNDO, LARGURA MAIOR OU IGUAL A 1,5 M, COM CAMADA DE BRITA, LANÇAMENTO MANUAL, EM LOCAL COM NÍVEL BAIXO DE INTERFERÊNCIA. AF_06/2016	M3	8,53
6.2	CAMADA DRENANTE COM AREIA MEDIA	M3	17,07
6.3	RAMPA DE ACESSO PNE TRAPEZOIDAL, COM ÁREA DE 2,10 M²	UN	4,00
6.4	RAMPA DE ACESSO PNE RETANGULAR, COM ÁREA DE 6,00 M²	UN	1,00
6.5	PISO CIMENTADO, TRAÇO 1:3 (CIMENTO E AREIA), ACABAMENTO LISO, ESPESSURA 2,0 CM, PREPARO MECÂNICO DA ARGAMASSA. AF_06/2018	M2	2.530,05
6.6	Execução de passeio (calçada) ou piso de concreto moldado in loco feito em obra, acabamento convencional, não armado AF_07/2016	M3	126,50

Grupo de Serviço : 3000 - PINTURA

Código	Serviço	Unid.	Quantidade
8.1	APLICAÇÃO DE FUNDO SELADOR ACRÍLICO EM PAREDES, UMA DEMÃO. AF_06/2014	M2	231,97
8.2	APLICAÇÃO E LIXAMENTO DE MASSA LÁTEX EM PAREDES, DUAS DEMÃOS. AF_06/2014	M2	231,97
8.3	APLICAÇÃO MANUAL DE PINTURA COM TINTA LÁTEX ACRÍLICA EM PAREDES, DUAS DEMÃOS. AF_06/2014	M2	231,97
8.4	FUNDO PREPARADOR PRIMER A BASE DE EPOXI, PARA ESTRUTURA METALICA, UMA DEMÃO, ESPESSURA DE 25 MICRA.	M2	105,96
8.5	PINTURA ESMALTE ALTO BRILHO, DUAS DEMÃOS, SOBRE SUPERFÍCIE METALICA	M2	105,96
8.6	PINTURA ACRILICA EM PISO CIMENTADO DUAS DEMÃOS	M2	2.530,05

e-OBRAS

e-OBRAS - Gestão de Obras Públicas - Desenvolvido por: Poligraph Sistemas e Representações Ltda

Folha: 102

Página: 11 de 18

Documento F02A.38F0.5BC3.215C assinado por: CARLOS HENRIQUE DOS REIS LIMA:25806839391 em 29/04/2022 às 08:58 utilizando assinatura por login/senha.
Documento F02A.38F0.5BC3.215C assinado por: GUSTAVO BRUGNARA DA SILVEIRA:95768803649 em 27/04/2022 às 16:35 utilizando assinatura por login/senha.

Este documento encontra-se registrado no Conselho Regional de Engenharia e Agronomia do Amazonas, vinculado à Certidão nº 989832/2022, emitida em 01/07/2022



Certidão nº 989832/2022

07/07/2022, 10:25

Chave de Impressão: Bcz9D

O documento neste ato registrado foi emitido em 01/07/2022 e contém 16 folhas





Atestado de Capacidade Técnica

Grupo de Serviço : 3200 - INSTALAÇÕES ELÉTRICAS

Código	Serviço	Unid.	Quantidade
9,1	CAIXA RETANGULAR 4" X 2" BAIXA (0,30 M DO PISO), PVC, INSTALADA EM PAREDE - FORNECIMENTO E INSTALAÇÃO. AF_12/2015	UN	4,00
9,2	CAIXA RETANGULAR 4" X 2" MÉDIA (1,30 M DO PISO), PVC, INSTALADA EM PAREDE - FORNECIMENTO E INSTALAÇÃO. AF_12/2015	UN	9,00
9,3	CAIXA OCTOGONAL 3" X 3", PVC, INSTALADA EM LAJE - FORNECIMENTO E INSTALAÇÃO. AF_12/2015	UN	109,00
9,4	LUVA PARA ELETRODUTO, PVC, ROSCÁVEL, DN 20 MM (1/2"), PARA CIRCUITOS TERMINAIS, INSTALADA EM FORRO - FORNECIMENTO E INSTALAÇÃO. AF_12/2015	UN	8,00
9,5	LUVA PARA ELETRODUTO, PVC, ROSCÁVEL, DN 25 MM (3/4"), PARA CIRCUITOS TERMINAIS, INSTALADA EM FORRO - FORNECIMENTO E INSTALAÇÃO. AF_12/2015	UN	196,00
9,6	LUVA PARA ELETRODUTO, PVC, ROSCÁVEL, DN 32 MM (1"), PARA CIRCUITOS TERMINAIS, INSTALADA EM FORRO - FORNECIMENTO E INSTALAÇÃO. AF_12/2015	UN	81,00
9,7	LUVA PARA ELETRODUTO, PVC, ROSCÁVEL, DN 40 MM (1 1/4"), PARA CIRCUITOS TERMINAIS, INSTALADA EM FORRO - FORNECIMENTO E INSTALAÇÃO. AF_12/2015	UN	36,00
9,8	LUVA PARA ELETRODUTO, PVC, ROSCÁVEL, DN 50 MM (1 1/2") - FORNECIMENTO E INSTALAÇÃO. AF_12/2015	UN	19,00
9,9	LUVA PARA ELETRODUTO, PVC, ROSCÁVEL, DN 75 MM (2 1/2") - FORNECIMENTO E INSTALAÇÃO. AF_12/2015	UN	18,00
9,10	LUVA PARA ELETRODUTO, PVC, ROSCÁVEL, DN 85 MM (3") - FORNECIMENTO E INSTALAÇÃO. AF_12/2015	UN	14,00
9,11	LUVA PARA ELETRODUTO, PVC, ROSCÁVEL, DN 110 MM (4") - FORNECIMENTO E INSTALAÇÃO. AF_12/2015	UN	68,00
9,12	CABO DE COBRE FLEXÍVEL ISOLADO, 4 MM², ANTI-CHAMA 0,6/1,0 KV, PARA CIRCUITOS TERMINAIS - FORNECIMENTO E INSTALAÇÃO. AF_12/2015	M	63,00
9,13	CABO DE COBRE FLEXÍVEL ISOLADO, 6 MM², ANTI-CHAMA 0,6/1,0 KV, PARA CIRCUITOS TERMINAIS - FORNECIMENTO E INSTALAÇÃO. AF_12/2015	M	413,80
9,14	CABO DE COBRE FLEXÍVEL ISOLADO, 10 MM², ANTI-CHAMA 0,6/1,0 KV, PARA CIRCUITOS TERMINAIS - FORNECIMENTO E INSTALAÇÃO. AF_12/2015	M	147,50
9,18	CABO DE COBRE FLEXÍVEL ISOLADO, 70 MM², ANTI-CHAMA 0,6/1,0 KV, PARA DISTRIBUIÇÃO - FORNECIMENTO E INSTALAÇÃO. AF_12/2015	M	180,20
9,21	CABO DE COBRE FLEXÍVEL ISOLADO, 2,5 MM², ANTI-CHAMA 450/750 V, PARA CIRCUITOS TERMINAIS - FORNECIMENTO E INSTALAÇÃO. AF_12/2015	M	1.216,60
9,22	CABO DE COBRE FLEXÍVEL ISOLADO, 4 MM², ANTI-CHAMA 450/750 V, PARA CIRCUITOS TERMINAIS - FORNECIMENTO E INSTALAÇÃO. AF_12/2015	M	119,00
9,23	CABO DE COBRE FLEXÍVEL ISOLADO, 6 MM², ANTI-CHAMA 450/750 V, PARA CIRCUITOS TERMINAIS - FORNECIMENTO E INSTALAÇÃO. AF_12/2015	M	633,10
9,24	CABO DE COBRE FLEXÍVEL ISOLADO, 10 MM², ANTI-CHAMA 450/750 V, PARA CIRCUITOS TERMINAIS - FORNECIMENTO E INSTALAÇÃO. AF_12/2015	M	658,30
9,25	CABO DE COBRE FLEXÍVEL ISOLADO, 16 MM², ANTI-CHAMA 450/750 V, PARA CIRCUITOS TERMINAIS - FORNECIMENTO E INSTALAÇÃO. AF_12/2015	M	874,20
9,26	CAIXA ENTERRADA ELÉTRICA RETANGULAR, EM ALVENARIA COM TIJOLOS CERÂMICOS MACIÇOS, FUNDO COM BRITA, DIMENSÕES INTERNAS: 0,4X0,4X0,4 M. AF_05/2018	UN	37,00
9,27	INTERRUPTOR PARALELO (1 MÓDULO), 10A/250V, SEM SUPORTE E SEM PLACA - FORNECIMENTO E INSTALAÇÃO. AF_12/2015	UN	2,00
9,28	INTERRUPTOR SIMPLES (1 MÓDULO), 10A/250V, INCLUINDO SUPORTE E PLACA - FORNECIMENTO E INSTALAÇÃO. AF_12/2015	UN	5,00
9,29	TOMADA ALTA DE EMBUTIR (1 MÓDULO), 2P+T 10 A, INCLUINDO SUPORTE E PLACA - FORNECIMENTO E INSTALAÇÃO. AF_12/2015	UN	8,00
9,30	DISJUNTOR TRIPOLAR TIPO DIN, CORRENTE NOMINAL DE 10A - FORNECIMENTO E INSTALAÇÃO. AF_04/2016	UN	4,00
9,31	DISJUNTOR TRIPOLAR TIPO DIN, CORRENTE NOMINAL DE 16A - FORNECIMENTO E INSTALAÇÃO. AF_04/2016	UN	2,00
9,32	DISJUNTOR TRIPOLAR TIPO DIN, CORRENTE NOMINAL DE 100A - FORNECIMENTO E INSTALAÇÃO. AF_04/2016	UN	2,00
9,33	DISJUNTOR TRIPOLAR TIPO DIN, CORRENTE NOMINAL DE 125A - FORNECIMENTO E INSTALAÇÃO. AF_04/2016	UN	1,00
9,34	DISJUNTOR MONOPOLAR TIPO DIN, CORRENTE NOMINAL DE 10A - FORNECIMENTO E INSTALAÇÃO. AF_04/2016	UN	17,00
9,35	DISJUNTOR BIPOLAR TIPO DIN, CORRENTE NOMINAL DE 10A - FORNECIMENTO E INSTALAÇÃO. AF_04/2016	UN	3,00
9,36	DISJUNTOR MONOPOLAR TIPO DIN, CORRENTE NOMINAL DE 16A - FORNECIMENTO E INSTALAÇÃO. AF_04/2016	UN	11,00

Documento F02A.38F0.5BC3.215C assinado por: CARLOS HENRIQUE DOS REIS LIMA:26806939391 em 29/04/2022 às 08:58 utilizando assinatura por login/senha. Documento F02A.38F0.5BC3.215C assinado por: GUSTAVO BRUGNARA DA SILVA:95769803649 em 27/04/2022 às 16:35 utilizando assinatura por login/senha.

Este documento encontra-se registrado no Conselho Regional de Engenharia e Agronomia do Amazonas, vinculado à Certidão nº 989832/2022, emitida em 01/07/2022



Certidão nº 989832/2022

07/07/2022, 10:25

Chave de Impressão: Bcz9D

O documento neste ato registrado foi emitido em 01/07/2022 e contém 16 folhas

e-OBAS

e-OBAS - Gestão de Obras Públicas - Desenvolvido por: Poligraph Sistemas e Representações Ltda

Folha: 103

Página: 12 de 15





Atestado de Capacidade Técnica

Grupo de Serviço : 3200 - INSTALAÇÕES ELÉTRICAS

Código	Serviço	Unid.	Quantidade
9,37	INTERRUPTOR BIPOLAR (1 MÓDULO), 10A/250V, INCLUINDO SUPORTE E PLACA - FORNECIMENTO E INSTALAÇÃO. AF_09/2017	UN	1,00
9,38	DISPOSITIVO DE PROTEÇÃO CONTRA SURTO DE TENSÃO DPS 40KA - 175V - FORNECIMENTO E INSTALAÇÃO	UN	12,00
9,39	ABRACADEIRA EM AÇO PARA AMARRAÇÃO DE ELETRODUTOS, TIPO D, COM 3/4" E CUNHA DE FIXAÇÃO - FORNECIMENTO E INSTALAÇÃO	UN	796,00
9,40	ABRACADEIRA EM AÇO PARA AMARRAÇÃO DE ELETRODUTOS, TIPO D, COM 1" E CUNHA DE FIXAÇÃO - FORNECIMENTO E INSTALAÇÃO	UN	214,00
9,41	ABRACADEIRA EM AÇO PARA AMARRAÇÃO DE ELETRODUTOS, TIPO D, COM 1 1/4" E CUNHA DE FIXAÇÃO - FORNECIMENTO E INSTALAÇÃO	UN	33,00
9,42	ABRACADEIRA EM AÇO PARA AMARRAÇÃO DE ELETRODUTOS, TIPO D, COM 1 1/2" E CUNHA DE FIXAÇÃO - FORNECIMENTO E INSTALAÇÃO	UN	125,00
9,43	ABRACADEIRA EM AÇO PARA AMARRAÇÃO DE ELETRODUTOS, TIPO D, COM 2" E CUNHA DE FIXAÇÃO - FORNECIMENTO E INSTALAÇÃO	UN	59,00
9,44	ABRACADEIRA EM AÇO PARA AMARRAÇÃO DE ELETRODUTOS, TIPO D, COM 2 1/2" E CUNHA DE FIXAÇÃO - FORNECIMENTO E INSTALAÇÃO	UN	59,00
9,45	ABRACADEIRA EM AÇO PARA AMARRAÇÃO DE ELETRODUTOS, TIPO D, COM 3" E CUNHA DE FIXAÇÃO - FORNECIMENTO E INSTALAÇÃO	UN	48,00
9,46	ABRACADEIRA EM AÇO PARA AMARRAÇÃO DE ELETRODUTOS, TIPO D, COM 4" E CUNHA DE FIXAÇÃO - FORNECIMENTO E INSTALAÇÃO	UN	69,00
9,47	ELETRODUTO RÍGIDO ROSCÁVEL, PVC, DN 20 MM (1/2"), PARA CIRCUITOS TERMINAIS, INSTALADO EM FORRO - FORNECIMENTO E INSTALAÇÃO. AF_12/2015	M	3,00
9,48	ELETRODUTO RÍGIDO ROSCÁVEL, PVC, DN 25 MM (3/4"), PARA CIRCUITOS TERMINAIS, INSTALADO EM FORRO - FORNECIMENTO E INSTALAÇÃO. AF_12/2015	M	903,30
9,49	ELETRODUTO RÍGIDO ROSCÁVEL, PVC, DN 32 MM (1"), PARA CIRCUITOS TERMINAIS, INSTALADO EM FORRO - FORNECIMENTO E INSTALAÇÃO. AF_12/2015	M	224,10
9,50	ELETRODUTO RÍGIDO ROSCÁVEL, PVC, DN 40 MM (1 1/4"), PARA CIRCUITOS TERMINAIS, INSTALADO EM FORRO - FORNECIMENTO E INSTALAÇÃO. AF_12/2015	M	130,60
9,51	ELETRODUTO RÍGIDO ROSCÁVEL, PVC, DN 50 MM (1 1/2") - FORNECIMENTO E INSTALAÇÃO. AF_12/2015	M	42,70
9,52	ELETRODUTO RÍGIDO ROSCÁVEL, PVC, DN 60 MM (2") - FORNECIMENTO E INSTALAÇÃO. AF_12/2015	M	62,50
9,53	ELETRODUTO RÍGIDO ROSCÁVEL, PVC, DN 75 MM (2 1/2") - FORNECIMENTO E INSTALAÇÃO. AF_12/2015	M	61,50
9,54	ELETRODUTO RÍGIDO ROSCÁVEL, PVC, DN 85 MM (3") - FORNECIMENTO E INSTALAÇÃO. AF_12/2015	M	50,80
9,55	ELETRODUTO RÍGIDO ROSCÁVEL, PVC, DN 110 MM (4") - FORNECIMENTO E INSTALAÇÃO. AF_12/2015	M	70,80
9,56	LUMINÁRIA TUBULAR 2 x 18 W - FORNECIMENTO E INSTALAÇÃO	UN	6,00
9,57	LUMINÁRIA CALHA SOBREPOR P/ LAMPADA FLORESCENTE 2X40W, COMPLETA, INCLUINDO REATOR PARTIDA RÁPIDA E LAMPADA	UN	9,00
9,58	LUMINÁRIA PARA ILUMINAÇÃO PÚBLICA 04 PÉTALAS C/ LAMPADA VAPOR DE SÓDIO 400W, C/ ACESSÓRIOS, INCLUSIVE SUPORTE PARA ENCAIXE NO POSTE COM 04 BRAÇOS - FORNECIMENTO E INSTALAÇÃO	UN	25,00
9,59	SPOT DE EMBUTIR NO CHÃO DE 9 W - FORNECIMENTO E INSTALAÇÃO	UN	58,00
9,60	POSTE CONCRETO SEÇÃO CIRCULAR COMPRIMENTO = 11M ECARGA NOMINAL 200KG INCLUSIVE ESCAVACAO EXCLUSIVE TRANSPORTE - FORNECIMENTO E COLOCAÇÃO	UN	25,00
9,61	QUADRO DE MEDIÇÃO TRIFÁSICA (ACIMA DE 10 KVA) - FORNECIMENTO E INSTALAÇÃO	UN	2,00
9,62	QUADRO DE DISTRIBUIÇÃO DE ENERGIA DE EMBUTIR, EM CHAPA METÁLICA, PARA 18 DISJUNTORES TERMOMAGNETICOS MONOPOLARES, COM BARRAMENTO TRIFÁSICO E NEUTRO, FORNECIMENTO E INSTALAÇÃO	UN	4,00
9,63	QUADRO DE DISTRIBUIÇÃO DE ENERGIA DE EMBUTIR, EM CHAPA METÁLICA, PARA 24 DISJUNTORES TERMOMAGNETICOS MONOPOLARES, COM BARRAMENTO TRIFÁSICO E NEUTRO, FORNECIMENTO E INSTALAÇÃO	UN	2,00

Grupo de Serviço : 4300 - DRENAGEM

Código	Serviço	Unid.	Quantidade
11,1	TUBO PVC, SÉRIE R, ÁGUA PLUVIAL, DN 100 MM, FORNECIDO E INSTALADO EM RAMAL DE ENCAMINHAMENTO. AF_12/2014	M	48,37
11,2	CAIXA ENTERRADA HIDRÁULICA RETANGULAR EM ALVENARIA COM TIJOLOS CERÂMICOS MACIÇOS, DIMENSÕES INTERNAS: 0,6X0,6X0,6 M PARA REDE DE ESGOTO. AF_05/2018	UN	7,00
11,3	Escavação manual de vala com profundidade menor ou igual a 1,30 m AF 03/2016	M3	7,10
11,4	Reaterro manual de valas com compactação mecanizada AF04/2016	M3	4,47

Documento F02A.3870.5BC3.215C assinado por: CARLOS HENRIQUE DOS REIS LIMA:25806939391 em 29/04/2022 às 08:58 utilizando assinatura por login/senha.
Documento F02A.3870.5BC3.215C assinado por: GUSTAVO BRUGNARA DA SILVA:95769803649 em 27/04/2022 às 16:35 utilizando assinatura por login/senha.

Este documento encontra-se registrado no Conselho Regional de Engenharia e Agronomia do Amazonas, vinculado à Certidão nº 989832/2022, emitida em 01/07/2022



Certidão nº 989832/2022
07/07/2022, 10:25

Chave de Impressão: Bcz9D

O documento neste ato registrado foi emitido em 01/07/2022 e contém 16 folhas

e-OBRS

e-OBRS - Gestão de Obras Públicas - Desenvolvido por: Poligraph Sistemas e Representações Ltda

Folha: 104

Página: 13 de 16





Atestado de Capacidade Técnica

Grupo de Serviço : 9000 - DEMOLIÇÕES, REMOÇÕES, MONTAGEM E DESMONTAGEM

Código	Serviço	Unid.	Quantidade
2.1	DEMOLIÇÃO DE PISO CERÂMICO OU LADRILHO	M2	385,81
2.2	DEMOLIÇÃO DE ALVENARIA DE BLOCO FURADO, DE FORMA MANUAL, SEM REAPROVEITAMENTO. AF_12/2017	M3	22,73
2.3	REMOÇÃO DE ALAMBRADO	M2	187,16
2.4	DEMOLIÇÃO DE PISO DE CONCRETO SIMPLES E/OU CIMENTADO	M2	2.221,05
2.5	REMOÇÃO DE PINTURA LATEX (RASPAGEM E/OU LIXAMENTO E/OU ESCOVAMENTO)	M2	49,35

Grupo de Serviço : 9005 - PAREDES E PAINÉIS

Código	Serviço	Unid.	Quantidade
4.1	ALVENARIA DE VEDAÇÃO DE BLOCOS CERÂMICOS FURADOS NA VERTICAL DE 14X19X39CM (ESPESSURA 14CM) DE PAREDES COM ÁREA LÍQUIDA MAIOR OU IGUAL A 6M² SEM VÃOS E ARGAMASSA DE ASSENTAMENTO COM PREPARO EM BETONEIRA. AF_06/2014	M2	115,99
4.2	GUIA (MEIO-FIO) CONCRETO, MOLDADA IN LOCO EM TRECHO RETO COM EXTRUSORA, 13 CM BASE X 22 CM ALTURA. AF_06/2016	M	734,64

Grupo de Serviço : 9008 - ESQUADRIAS

Código	Serviço	Unid.	Quantidade
7.1	ALAMBRADO EM TUBOS DE AÇO GALVANIZADO, COM COSTURA, DIN 2440, DIÂMETRO 2", ALTURA 3M, FIXADOS A CADA 2M EM BLOCOS DE CONCRETO, COM TELA DE ARAME GALVANIZADO REVESTIDO COM PVC, FIO 12 BWG E MALHA 7,5X7,5CM	M2	105,96

Grupo de Serviço : 9038 - URBANISMO

Código	Serviço	Unid.	Quantidade
12.1	PLANTIO DE ARBUSTO OU CERCA VIVA. AF_05/2018	UN	160,00
12.2	PLANTIO DE ÁRVORE ORNAMENTAL COM ALTURA DE MUDA MAIOR QUE 2,00 M E MENOR OU IGUAL A 4,00 M. AF_05/2018	UN	10,00
12.3	PLANTIO DE PALMEIRA COM ALTURA DE MUDA MENOR OU IGUAL A 2,00 M. AF_05/2018	UN	16,00
12.4	PLANTIO DE GRAMA EM PLACAS. AF_05/2018	M2	658,29
12.5	Banco de madeira 7 réguas/suportes ferro fundido	UN	20,00

Grupo de Serviço : 9047 - SERVIÇOS DIVERSOS

Código	Serviço	Unid.	Quantidade
13.1	PLAYGROUND		
13.1.1	FORNECIMENTO E INSTALAÇÃO DE ESCORREGADOR	UN	1,00
13.1.2	FORNECIMENTO E INSTALAÇÃO DE ESCADA HORIZONTAL	UN	1,00
13.1.3	FORNECIMENTO E INSTALAÇÃO DE GANGORRA DUPLA	UN	1,00
13.2	ACADEMIA AO AR LIVRE		
13.2.1	FORNECIMENTO E INSTALAÇÃO DE ABDOMINAL DUPLO	UN	3,00
13.2.2	FORNECIMENTO E INSTALAÇÃO DE POSTE FLEXOR	UN	2,00
13.2.3	FORNECIMENTO E INSTALAÇÃO DE ESQUI INDIVIDUAL	UN	2,00
13.2.4	FORNECIMENTO E INSTALAÇÃO DE SIMULADOR DE REMO INDIVIDUAL	UN	2,00
13.2.5	FORNECIMENTO E INSTALAÇÃO DE SIMULADOR DE CALVALGADA STANDAT	UN	2,00
13.3	LIXEIRAS		
13.3.1	FORNECIMENTO E INSTALAÇÃO DE UM CONJUNTO DE 06 LIXEIRA COM SUPORTE	UN	2,00

Grupo de Serviço : 9062 - INSTALAÇÕES HIDROSSANITÁRIAS

Código	Serviço	Unid.	Quantidade
10.1	INSTALAÇÕES SANITÁRIAS		

Documento F02A.38F0.5BC3.215C assinado por: CARLOS HENRIQUE DOS REIS LIMA:25806939391 em 29/04/2022 às 08:58 utilizando assinatura por login/senha. Documento F02A.38F0.5BC3.215C assinado por: GUSTAVO BRUNHARA DA SILVEIRA:95769803649 em 27/04/2022 às 16:35 utilizando assinatura por login/senha.

Este documento encontra-se registrado no Conselho Regional de Engenharia e Agronomia do Amazonas, vinculado à Certidão nº 989832/2022, emitida em 01/07/2022



Certidão nº 989832/2022

07/07/2022, 10:25

Chave de Impressão: Bcz9D

O documento neste ato registrado foi emitido em 01/07/2022 e contém 16 folhas

e-OBAS

e-OBAS - Gestão de Obras Públicas - Desenvolvido por: Poligraph Sistemas e Representações Ltda

Folha: 105

Página: 14 de 15





Atestado de Capacidade Técnica

Grupo de Serviço : 9062 - INSTALAÇÕES HIDROSSANITÁRIAS

Código	Serviço	Unid.	Quantidade
10,1,1	(COMPOSIÇÃO REPRESENTATIVA) DO SERVIÇO DE INST. TUBO PVC. SÉRIE N. ESGOTO PREDIAL, 100 MM (INST. RAMAL DESCARGA, RAMAL DE ESG. SANIT., PRUMADA ESG. SANIT., VENTILAÇÃO OU SUB-COLETOR AÉREO), INCL. CONEXÕES E CORTES, FIXAÇÕES, P/ PRÉDIOS. AF_10/2015	M	74,52
10,1,2	CAIXA ENTERRADA HIDRÁULICA RETANGULAR EM ALVENARIA COM TIJOLOS CERÂMICOS MACIÇOS, DIMENSÕES INTERNAS: 0,6X0,6X0,6 M PARA REDE DE ESGOTO. AF_05/2018	UN	7,00
10,1,3	TANQUE SÉPTICO CIRCULAR, EM CONCRETO PRÉ-MOLDADO, DIÂMETRO INTERNO = 2,88 M, ALTURA INTERNA = 2,50 M, VOLUME ÚTIL: 14657,4 L (PARA 105 CONTRIBUINTES). AF_05/2018	UN	1,00
10,1,4	SUMIDOURO RETANGULAR, EM ALVENARIA COM BLOCOS DE CONCRETO, DIMENSÕES INTERNAS: 1,6 X 5,8 X 3,0 M, ÁREA DE INFILTRAÇÃO: 50 M² (PARA 20 CONTRIBUINTES). AF_05/2018	UN	4,00
10,2	INSTALAÇÕES HIDRÁULICAS		
10,2,1	TUBO, PVC, SOLDÁVEL, DN 32 MM, INSTALADO EM RESERVAÇÃO DE ÁGUA DE EDIFICAÇÃO QUE POSSUA RESERVATÓRIO DE FIBRA/FIBROCIMENTO FORNECIMENTO E INSTALAÇÃO. AF_06/2016	M	27,80
10,2,2	JOELHO 90 GRAUS, PVC, SOLDÁVEL, DN 32MM, INSTALADO EM PRUMADA DE ÁGUA - FORNECIMENTO E INSTALAÇÃO. AF_12/2014	UN	2,00
10,1,5	Escavação manual de vala com profundidade menor ou igual a 1,30 m AF 03/2014	M3	85,63
10,1,6	Reaterro manual de valas com compactação mecanizada AF04/2016	M3	59,44

Grupo de Serviço : 9065 - LIMPEZA

Código	Serviço	Unid.	Quantidade
14,1	LIMPEZA FINAL DA OBRA	M2	7.163,28

Grupo de Serviço : 9074 - SERVIÇOS PRELIMINARES

Código	Serviço	Unid.	Quantidade
1,1	PLACA DE OBRA EM LONA COM IMPRESSÃO DIGITAL PADRÃO 6 M2, INCLUS. ESTRUTURA, FORNECIMENTO E INSTALAÇÃO	UN	1,00
1,2	EXECUÇÃO DE ESCRITÓRIO EM CANTEIRO DE OBRA EM CHAPA DE MADEIRA COMPENSADA, NÃO INCLUSO MOBILIÁRIO E EQUIPAMENTOS. AF_02/2016	M2	35,00
1,3	EXECUÇÃO DE SANITÁRIO E VESTIÁRIO EM CANTEIRO DE OBRA EM CHAPA DE MADEIRA COMPENSADA, NÃO INCLUSO MOBILIÁRIO. AF_02/2016	M2	13,80
1,4	ENTRADA PROVISÓRIA DE ENERGIA ELÉTRICA AEREA TRIFASICA 40A EM POSTE MADEIRA	UN	1,00
1,5	EXECUÇÃO DE ALMOXARIFADO EM CANTEIRO DE OBRA EM CHAPA DE MADEIRA COMPENSADA, INCLUSO PRATELEIRAS. AF_02/2016	M2	18,00
1,6	EXECUÇÃO DE REFEITÓRIO EM CANTEIRO DE OBRA EM CHAPA DE MADEIRA COMPENSADA, NÃO INCLUSO MOBILIÁRIO E EQUIPAMENTOS. AF_02/2016	M2	24,00
1,7	TAPUME DE CHAPA DE MADEIRA COMPENSADA, E=6MM, COM PINTURA A CAL E REAPROVEITAMENTO DE 2X	M2	945,11
1,8	Ensaio de resistência a compressão simples - concreto	UN	8,00

Grupo de Serviço : 9160 - MOVIMENTO DE TERRA

Código	Serviço	Unid.	Quantidade
3,1	ESCAVAÇÃO MECÂNICA, A CEU ABERTO, EM MATERIAL DE 1ª CATEGORIA, COM ESCAVADEIRA HIDRÁULICA, CAPACIDADE DE 0,78 M3	M3	25,60

Grupo de Serviço : 9067 - MURO DE CONTENÇÃO

Código	Serviço	Unid.	Quantidade
1,0	Conteção em areia-cimento ensacada com mistura de areia com 8% de cimento - confecção e assentamento	M3	174,96

Grupo de Serviço : 300 - PROJETOS EXECUTIVOS

Código	Serviço	Unid.	Quantidade
1,1	Projeto executivo de estruturas de concreto armado e fundações - banheiros, lanchonete, arquibancada e pergolado.	M2	414,92
1,2	Projeto executivo de estrutura metálica banheiros e lanchonetes.	M2	53,98
1,3	Execução de as built do projeto básico de arquitetura com a nova implantação e layout da praça modelado em tecnologia bim, inclusive paisagismo e urbanismo.	M2	7.163,28

e-OBRA

e-OBRA - Gestão de Obras Públicas - Desenvolvido por: Poligraph Sistemas e Representações Ltda

Folha: 106

Página: 15 de 16

Documento F02A.38F0.5BC3.215C assinado por: CARLOS HENRIQUE DOS REIS LIMA-25806939391 em 29/04/2022 às 08:58 utilizando assinatura por login/senha.
Documento F02A.38F0.5BC3.215C assinado por: GUSTAVO BRUGNARA DA SILVEIRA-95789803649 em 27/04/2022 às 16:35 utilizando assinatura por login/senha.

Este documento encontra-se registrado no Conselho Regional de Engenharia e Agronomia do Amazonas, vinculado à Certidão nº 989832/2022, emitida em 01/07/2022



Certidão nº 989832/2022
07/07/2022, 10:25

Chave de Impressão: Bcz9D

O documento neste ato registrado foi emitido em 01/07/2022 e contém 16 folhas





Atestado de Capacidade Técnica

Grupo de Serviço : 9507 - SERVIÇOS AMBIENTAIS

Código	Serviço	Unid.	Quantidade
1,1	Estudos ambientais para dispensa de inexigibilidade do canteiro de obras, plano de gestão e análise de risco ambiental e programa de gerenciamento de resíduos sólidos.	UN	1,00

Obra : 9 - Transporte de Insumos

Dimensão: 1,000 UN

Municípios : Envira - 100,00%

Endereço : Orla do município 0

Grupo de Serviço : 9037 - TRANSPORTE DE INSUMOS

Código	Serviço	Unid.	Quantidade
1,1	TRANSPORTE DE INSUMOS FLUVIAL MANAUS - ENVIRA POR Balsa FRETADA C/ EMPURRADOR 575 a 600 HP, CAPACIDADE 2000 TON, INCLUSO TRIPULAÇÃO	UN	1,00

Manaus, 27 de abril de 2022.

Gustavo Brugnara da Silveira

Eng. Civil Sec. Exec. Adjunto de Engenharia - SEINFRA

CPF: 957.698.036-49

Conselho: CREA: 86787-DRNP: 140005374-9

Carlos Henrique dos Reis Lima

Eng. Civil Sec. de Infraestrutura e Região

Metropolitana de Manaus - SEINFRA

CPF: 258.069.393-91

Conselho: 5013-D

RNP: 110552162-1

Documento F02A.38F0.5BC3.215C assinado por: CARLOS HENRIQUE DOS REIS LIMA 25806939391 em 29/04/2022 às 08:58 utilizando assinatura por login/senha.
Documento F02A.38F0.5BC3.215C assinado por: GUSTAVO BRUGNARA DA SILVEIRA 95769803649 em 27/04/2022 às 16:35 utilizando assinatura por login/senha.

Este documento encontra-se registrado no Conselho Regional de Engenharia e Agronomia do Amazonas, vinculado à Certidão nº 989832/2022, emitida em 01/07/2022



Certidão nº 989832/2022

07/07/2022, 10:25

Chave de Impressão: Bcz9D

O documento neste ato registrado foi emitido em 01/07/2022 e contém 16 folhas

e-OBRA

e-OBRA - Gestão de Obras Públicas - Desenvolvido por: Poligraph Sistemas e Representações Ltda

Folha: 107

Página: 16 de 16





Certidão de Acervo Técnico - CAT
Resolução Nº 1025 de 30 de Outubro de 2009

Conselho Regional de Engenharia e Agronomia do Amazonas

CREA-AM

CAT COM REGISTRO DE ATESTADO

949759/2018

Atividade concluída

CERTIFICAMOS, em cumprimento ao disposto na Resolução nº 1.025, de 30 de outubro de 2009, do Confea, que consta dos assentamentos deste Conselho Regional de Engenharia e Agronomia do Amazonas - Crea-AM, o Acervo Técnico do profissional **RICARDO PIETROBELLI** referente à(s) Anotação(ões) de Responsabilidade Técnica - ART abaixo discriminada(s):

Profissional: **RICARDO PIETROBELLI**
Registro: **0406956855** RNP: **0406956855**
Título profissional: ENGENHEIRO CIVIL

Número da ART: **AM20170096903** Tipo de ART: OBRA OU SERVIÇO Registrada em: 31/08/2017 Baixada em: 20/09/2018
Forma de registro: SUBSTITUIÇÃO Participação técnica: INDIVIDUAL
Empresa contratada: **ENGE Corp ARQUITETURA E ENGENHARIA LTDA - ME**

Contratante: **SECRETARIA DE ESTADO DE EDUCAÇÃO E QUALIDADE DO ENSINO - SEDUC/AM** CPF/CNPJ: **04.312.419/0001-30**

Endereço do contratante: TRAVESSA VALDOMIRO LUSTOSA

Nº: 250

Complemento:

Bairro: JAPIIM

Cidade: MANAUS

UF: AM

CEP: 69076478

Contrato: 171/2017

Celebrado em: 11/08/2017

Valor do contrato: R\$ 1.258.967,83

Tipo de contratante: PESSOA JURIDICA DE DIREITO PUBLICO

Ação institucional: Outros

Endereço da obra/serviço: RUA PARAGUAÇU

Nº: S/Nº

Complemento: ESCOLA ESTADUAL ADONAI POLITI

Bairro: VILA DA PRATA

Cidade: MANAUS

UF: AM

CEP: 69030540

Coordenadas Geográficas: -3.110738, -60.046984

Data de início: 25/08/2017

Conclusão efetiva: 24/10/2017

Finalidade: Escolar

Proprietário: SECRETARIA DE ESTADO DE EDUCAÇÃO E QUALIDADE DO ENSINO - SEDUC/AM

CPF/CNPJ: 04.312.419/0001-30

Atividade Técnica: **1 - DIRETA RESOLUÇÃO 1025 -> OBRAS E SERVIÇOS - CONSTRUÇÃO CIVIL -> EDIFICAÇÕES -> #1036 - ESTRUTURA 15 - EXECUÇÃO 273.37 metro cúbico; 1 - DIRETA RESOLUÇÃO 1025 -> OBRAS E SERVIÇOS - CONSTRUÇÃO CIVIL -> EDIFICAÇÕES -> #1060 - DEMOLIÇÃO 15 - EXECUÇÃO 3173.52 metro cúbico; 1 - DIRETA RESOLUÇÃO 1025 -> OBRAS E SERVIÇOS - CONSTRUÇÃO CIVIL -> EDIFICAÇÕES -> #1129 - IMPERMEABILIZAÇÃO 15 - EXECUÇÃO 3205.14 metro quadrado; 1 - DIRETA RESOLUÇÃO 1025 -> OBRAS E SERVIÇOS - CONSTRUÇÃO CIVIL -> SISTEMAS ESTRUTURAIS -> FUNDAÇÕES -> #1271 - ESTACA 15 - EXECUÇÃO 594.00 metro;**

Observações

ART DE RESPONSABILIDADE TÉCNICA DE EXECUÇÃO DO TERMO DE CONTRATO Nº 171/2017-SEDUC, ORIUNDO DA TP-047/2017-CGL, CUJO OBJETO REFERE-SE AS "OBRAS COMPLEMENTARES DA ESCOLA ESTADUAL ADONAI POLITI, LOCALIZADO NA RUA PARAGUAÇU, S/Nº, BAIRRO VILA DA PRATA, CIDADE DE MANAUS/AMAZONAS". ASSINATURA DO CONTRATO: 11/08/2017. ORDEM DE SERVIÇO: 25/08/2017. PRAZO DE EXECUÇÃO: 60 (SESSENTA) DIAS A CONTAR DA EMISSÃO DA ORDEM DE SERVIÇO. VIGÊNCIA CONTRATUAL: 150 (CENTO E CINQUENTA) DIAS, NO INTERVALO DE 11/08/2017 A 08/01/2018.

Número da ART: **AM20180119217** Tipo de ART: OBRA OU SERVIÇO Registrada em: 02/04/2018 Baixada em: 20/09/2018
Forma de registro: COMPLEMENTAÇÃO DE PRAZO Participação técnica: INDIVIDUAL
Empresa contratada: **ENGE Corp ARQUITETURA E ENGENHARIA LTDA - ME**

Contratante: **SECRETARIA DE ESTADO DE EDUCAÇÃO E QUALIDADE DO ENSINO - SEDUC/AM** CPF/CNPJ: **04.312.419/0001-30**

Endereço do contratante: TRAVESSA VALDOMIRO LUSTOSA

Nº: 250

Complemento:

Bairro: JAPIIM

Cidade: MANAUS

UF: AM

CEP: 69076478

Contrato: 171/2017

Celebrado em: 08/01/2018

Valor do contrato: R\$ 1.258.967,83

Tipo de contratante: PESSOA JURIDICA DE DIREITO PUBLICO

Ação institucional: Outros

Endereço da obra/serviço: RUA PARAGUAÇU

Nº: S/Nº

Complemento: ESCOLA ESTADUAL ADONAI POLITI

Bairro: VILA DA PRATA

Cidade: MANAUS

UF: AM

CEP: 69030540

Coordenadas Geográficas: -3.110738, -60.046984

Data de início: 08/04/2018

Conclusão efetiva: 07/06/2018

Finalidade:





Certidão de Acervo Técnico - CAT
Resolução Nº 1025 de 30 de Outubro de 2009

Conselho Regional de Engenharia e Agronomia do Amazonas

CREA-AM

CAT COM REGISTRO DE ATESTADO

949759/2018

Atividade concluída

Proprietário: SECRETARIA DE ESTADO DE EDUCAÇÃO E QUALIDADE DO ENSINO - SEDUC/AM

CPF/CNPJ: 04.312.419/0001-30

Atividade Técnica: **1 - DIRETA** RESOLUÇÃO 1025 -> OBRAS E SERVIÇOS - CONSTRUÇÃO CIVIL -> EDIFICAÇÕES -> #1036 - ESTRUTURA 15 - EXECUÇÃO 273.37 metro cúbico; **1 - DIRETA** RESOLUÇÃO 1025 -> OBRAS E SERVIÇOS - CONSTRUÇÃO CIVIL -> EDIFICAÇÕES -> #1060 - DEMOLIÇÃO 15 - EXECUÇÃO 3173.52 metro cúbico; **1 - DIRETA** RESOLUÇÃO 1025 -> OBRAS E SERVIÇOS - CONSTRUÇÃO CIVIL -> EDIFICAÇÕES -> #1129 - IMPERMEABILIZAÇÃO 15 - EXECUÇÃO 3205.14 metro quadrado; **1 - DIRETA** RESOLUÇÃO 1025 -> OBRAS E SERVIÇOS - CONSTRUÇÃO CIVIL -> SISTEMAS ESTRUTURAIS -> FUNDAÇÕES -> #1271 - ESTACA 15 - EXECUÇÃO 594.00 metro;

Observações

ART DE RESPONSABILIDADE TÉCNICA DE EXECUÇÃO DO TERMO DE CONTRATO Nº 171/2017-SEDUC, ORIUNDO DA TP-047/2017-CGL, CUJO OBJETO REFERE-SE AS "OBRAS COMPLEMENTARES DA ESCOLA ESTADUAL ADONAI POLITI, LOCALIZADO NA RUA PARAGUAÇU, S/Nº, BAIRRO VILA DA PRATA, CIDADE DE MANAUS/AMAZONAS". ASSINATURA DO CONTRATO: 11/08/2017. ORDEM DE SERVIÇO: 25/08/2017. PRAZO DE EXECUÇÃO: 60 (SESSENTA) DIAS A CONTAR DA EMISSÃO DA ORDEM DE SERVIÇO. VIGÊNCIA CONTRATUAL: 150 (CENTO E CINQUENTA) DIAS, NO INTERVALO DE 11/08/2017 A 08/01/2018.

Aditivo: 1º ADITIVO DE PRAZO.

Número da ART: **AM20180123832** Tipo de ART: OBRA OU SERVIÇO Registrada em: 10/05/2018 Baixada em: 20/09/2018
Forma de registro: COMPLEMENTAÇÃO DE PRAZO Participação técnica: INDIVIDUAL
Empresa contratada: **ENGECORP ARQUITETURA E ENGENHARIA LTDA - ME**

Contratante: **SECRETARIA DE ESTADO DE EDUCAÇÃO E QUALIDADE DO ENSINO - SEDUC/AM** CPF/CNPJ: **04.312.419/0001-30**

Endereço do contratante: TRAVESSA VALDOMIRO LUSTOSA

Nº: 250

Complemento:

Bairro: JAPIIM

Cidade: MANAUS

UF: AM

CEP: 69076478

Contrato: 171/2017

Celebrado em: 05/04/2018

Valor do contrato: R\$ 1.258.967,83

Tipo de contratante: PESSOA JURIDICA DE DIREITO PUBLICO

Ação institucional: Outros

Endereço da obra/serviço: RUA PARAGUAÇU

Nº: S/Nº

Complemento: ESCOLA ESTADUAL ADONAI POLITI

Bairro: VILA DA PRATA

Cidade: MANAUS

UF: AM

CEP: 69030540

Coordenadas Geográficas: -3.110738, -60.046984

Data de início: 07/06/2018

Conclusão efetiva: 06/08/2018

Finalidade: Escolar

Proprietário: SECRETARIA DE ESTADO DE EDUCAÇÃO E QUALIDADE DO ENSINO - SEDUC/AM

CPF/CNPJ: 04.312.419/0001-30

Atividade Técnica: **1 - DIRETA** RESOLUÇÃO 1025 -> OBRAS E SERVIÇOS - CONSTRUÇÃO CIVIL -> EDIFICAÇÕES -> #1036 - ESTRUTURA 15 - EXECUÇÃO 273.37 metro cúbico; **1 - DIRETA** RESOLUÇÃO 1025 -> OBRAS E SERVIÇOS - CONSTRUÇÃO CIVIL -> EDIFICAÇÕES -> #1060 - DEMOLIÇÃO 15 - EXECUÇÃO 3173.52 metro cúbico; **1 - DIRETA** RESOLUÇÃO 1025 -> OBRAS E SERVIÇOS - CONSTRUÇÃO CIVIL -> EDIFICAÇÕES -> #1129 - IMPERMEABILIZAÇÃO 15 - EXECUÇÃO 3205.14 metro quadrado; **1 - DIRETA** RESOLUÇÃO 1025 -> OBRAS E SERVIÇOS - CONSTRUÇÃO CIVIL -> SISTEMAS ESTRUTURAIS -> FUNDAÇÕES -> #1271 - ESTACA 15 - EXECUÇÃO 594.00 metro;

Observações

ART DE RESPONSABILIDADE TÉCNICA DE EXECUÇÃO DO TERMO DE CONTRATO Nº 171/2017-SEDUC, ORIUNDO DA TP-047/2017-CGL, CUJO OBJETO REFERE-SE AS "OBRAS COMPLEMENTARES DA ESCOLA ESTADUAL ADONAI POLITI, LOCALIZADO NA RUA PARAGUAÇU, S/Nº, BAIRRO VILA DA PRATA, CIDADE DE MANAUS/AMAZONAS". ASSINATURA DO CONTRATO: 11/08/2017. ORDEM DE SERVIÇO: 25/08/2017. PRAZO DE EXECUÇÃO: 60 (SESSENTA) DIAS A CONTAR DA EMISSÃO DA ORDEM DE SERVIÇO. VIGÊNCIA CONTRATUAL: 150 (CENTO E CINQUENTA) DIAS, NO INTERVALO DE 11/08/2017 A 08/01/2018.

Aditivo: ADITIVO DE PRAZO Nº 02.

Número da ART: **AM20180123843** Tipo de ART: OBRA OU SERVIÇO Registrada em: 10/05/2018 Baixada em: 20/09/2018
Forma de registro: COMPLEMENTAR Participação técnica: INDIVIDUAL
Empresa contratada: **ENGECORP ARQUITETURA E ENGENHARIA LTDA - ME**

Contratante: **SECRETARIA DE ESTADO DE EDUCAÇÃO E QUALIDADE DO ENSINO - SEDUC/AM** CPF/CNPJ: **04.312.419/0001-30**

Endereço do contratante: TRAVESSA VALDOMIRO LUSTOSA

Nº: 250

Complemento:

Bairro: JAPIIM

Cidade: MANAUS

UF: AM

CEP: 69076478

Contrato: 171/2017

Celebrado em: 06/04/2018

Valor do contrato: R\$ 273.795,79

Tipo de contratante: PESSOA JURIDICA DE DIREITO PUBLICO

Ação institucional: Outros

Endereço da obra/serviço: RUA PARAGUAÇU

Nº: S/Nº

Complemento: ESCOLA ESTADUAL ADONAI POLITI

Bairro: VILA DA PRATA

Cidade: MANAUS

UF: AM

CEP: 69030540

Coordenadas Geográficas: -3.110738, -60.046984

Data de início: 06/04/2018

Conclusão efetiva: 22/05/2018

Finalidade: Escolar

Conselho Regional de Engenharia e Agronomia do Amazonas

Rua Costa Azevedo, 174, Centro - Manaus-AM

Tel: + 55 (92) 2125-7120 Fax: + 55 (92) 2125-7122 E-mail: faleconosco@crea-am.org.br



CREA-AM
Conselho Regional de Engenharia e Agronomia do Amazonas



Impresso em: 28/01/2019, às 15:09.



Certidão de Acervo Técnico - CAT
Resolução Nº 1025 de 30 de Outubro de 2009

Conselho Regional de Engenharia e Agronomia do Amazonas

CREA-AM

CAT COM REGISTRO DE ATESTADO

949759/2018

Atividade concluída

Proprietário: SECRETARIA DE ESTADO DE EDUCAÇÃO E QUALIDADE DO ENSINO - SEDUC/AM

CPF/CNPJ: 04.312.419/0001-30

Atividade Técnica: **1 - DIRETA** RESOLUÇÃO 1025 -> OBRAS E SERVIÇOS - CONSTRUÇÃO CIVIL -> EDIFICAÇÕES -> #0989 - ELÉTRICA DE BAIXA TENSÃO 15 - EXECUÇÃO 1200.00 metro quadrado; **1 - DIRETA** RESOLUÇÃO 1025 -> OBRAS E SERVIÇOS - CONSTRUÇÃO CIVIL -> EDIFICAÇÕES -> MANUTENÇÃO PREDIAL -> #1069 - EDIFICAÇÃO DE ALVENARIA 15 - EXECUÇÃO 2500.00 metro; **1 - DIRETA** RESOLUÇÃO 1025 -> OBRAS E SERVIÇOS - CONSTRUÇÃO CIVIL -> EDIFICAÇÕES -> #1104 - REFORMA 15 - EXECUÇÃO 300.00 metro cúbico; **1 - DIRETA** RESOLUÇÃO 1025 -> OBRAS E SERVIÇOS - CONSTRUÇÃO CIVIL -> INFRA-ESTRUTURA TERRITORIAL -> PAVIMENTAÇÃO -> #1475 - EM CONCRETO 15 - EXECUÇÃO 20.00 metro quadrado;

Observações

ART DE RESPONSABILIDADE TÉCNICA DE EXECUÇÃO DO 3º TERMO DE ADITIVO DO CONTRATO Nº 171/2017-SEDUC, ORIUNDO DA TP-047/2017-CGL, CUJO OBJETO REFERE-SE AS "OBRAS COMPLEMENTARES DA ESCOLA ESTADUAL ADONAI POLITI, LOCALIZADO NA RUA PARAGUAÇU, S/Nº, BAIRRO VILA DA PRATA, CIDADE DE MANAUS/AMAZONAS". ASSINATURA DO 3º TERMO: 06/05/2018. VALOR DO ADITIVO: R\$ 273.795,79. PRAZO DE EXECUÇÃO: 45 (SESSENTA) DIAS A CONTAR DE 06/04/2018 A 22/05/2018.

Informações Complementares

- Obs.: As representantes da contratante, Eng. Civ. NEUDACI MARREIROS BARBOSA, CPF Nº 445.357.912-87, RNP sob o Nº 040972750-4, e Eng. Oper. Constr. Civ. GEORGETE GRANGEIRO PINHEIRO, CPF Nº 043.536.502-97, RNP sob o Nº 040252295-8, são profissionais habilitadas no âmbito do sistema Confea-Crea;

CERTIFICAMOS, finalmente, que se encontra vinculado à presente Certidão de Acervo Técnico – CAT, o atestado contendo 6 folha(s), expedido pelo contratante da obra/serviço, a quem cabe a responsabilidade pela veracidade e exatidão das informações nele constantes.

Certidão de Acervo Técnico nº 949759/2018

24/09/2018, 14:00

9Z762

A Certidão de Acervo Técnico (CAT) à qual o atestado está vinculado constituirá prova da capacidade técnico-profissional da pessoa jurídica somente se o responsável técnico indicado estiver ou venha a ser integrado ao seu quadro técnico por meio de declaração entregue no momento da habilitação ou da entrega das propostas.

Certificamos que se encontra vinculado à presente CAT o atestado apresentado em cumprimento à Lei nº 8.666/93, expedido pela pessoa jurídica contratante, a quem cabe a responsabilidade pela veracidade e exatidão das informações nele constantes. É de responsabilidade deste Conselho a verificação da atividade profissional em conformidade com a Lei nº 5.194/66 e Resoluções do Conselho Federal de Engenharia e Agronomia - CONFEA.

Esta certidão perderá a validade, caso ocorra qualquer alteração posterior dos elementos cadastrais nela contidos.

Fica(m) Excluído(s), no entanto, o(s) serviço(s) cujas atribuições não competem ao(s) profissional(is) em questão.

A autenticidade desta Certidão pode ser verificada em: <http://publico.crea-am.org.br/>, com a chave: 9Z762





GOVERNO DO ESTADO DO
AMAZONAS

ATESTADO DE CAPACIDADE TÉCNICA

O Estado do Amazonas, por intermédio da **SECRETARIA DE ESTADO DE EDUCAÇÃO E QUALIDADE DO ENSINO – SEDUC**, situada na Rua Valdomiro Lustosa, nº 250, Bairro Japiim – CEP 69.076-830, inscrita no CNPJ sob nº 04.312.419/0001-30 **ATESTA** para fins de acervo técnico, que a empresa **CONSTRUTORA ENGECORP LTDA-ME**, pessoa jurídica de direito privado, sediada nesta cidade na Rua Selma Acioly, Nº 18, Bairro Adrianópolis – CEP.: 69057-063, inscrita no CNPJ sob nº 21.001.742/0001-01, vem executando através do **TERMO DE CONTRATO nº CT-00171/2017-SEDUC**, com vigência no período de **11/08/2017 a 06/08/2018**, as Obras e serviços de Engenharia Necessários à **Execução das obras complementares Escola Estadual Adonai Politi, localizado na Rua Paraguaçu, s/nº, bairro Vila da Prata, na cidade de Manaus, município de Manaus/Amazonas.**

O **valor inicial** do **TERMO DE CONTRATO nº 00171/2017– SEDUC** é de R\$ **1.258.967,83** (Um milhão duzentos e cinquenta e oito mil novecentos e sessenta e sete reais e oitenta e três centavos); **Valor Aditivo de Serviço: 273.795,79** (Duzentos e setenta e três mil setecentos e noventa e cinco reais e setenta e nove centavos); **Valor total: 1.532.763,62** (Um milhão quinhentos e trinta e dois mil setecentos e sessenta e três reais e sessenta e dois centavos). Obra realizada no período de **25/08/2017 a 22/05/2018**, referente aos serviços executados, compreendidos da 1ª a 3ª Medição do Termo de Contrato.

Dias Aditivados : 210

Aditivos:

Nº do aditivo	Dias aditado	Data inicio	Data fim
1	150	08/01/2018	07/06/2018
3	60	07/06/2018	06/08/2018

Os serviços foram realizados sob a responsabilidade técnica do profissional Engenheiro Civil **Ricardo Pietrobelli**, CPF nº 006.416.290-79 – CREA/AM Nº 15025-D/AM, o qual responde tecnicamente pelo multicitado contrato, conforme as quantidades abaixo relacionadas:

Avenida Valdomiro Lustosa, 250 - Japiim II
Fone: (92) 3614-2323

SECRETARIA DE ESTADO DE
**EDUCAÇÃO E QUALIDADE
DO ENSINO**

Este documento encontra-se registrado no Conselho Regional de Engenharia e Agronomia do Amazonas, vinculado à Certidão nº 949759/2018, emitida em 24/09/2018



Certidão nº 949759/2018

28/01/2019, 15:09

Chave de Impressão: 92762

O documento neste ato registrado foi emitido em 24/09/2018 e contém 6 folhas





GOVERNO DO ESTADO DO
AMAZONAS

SERVIÇOS REALIZADOS

Obra : 1 - Obras Complementares Escola Estadual Adonai Politi - Administração Dimensão : 2,000 MES
Municípios : Manaus - 100,00%
Endereço : Rua Paraguaçu 0 Vila da Prata

Grupo de Serviço : 100 - ADMINISTRAÇÃO

Código	Serviço	Unid.	Quantidade
90000	ENGENHEIRO CIVIL DE OBRA PLENO COM ENCARGOS COMPLEMENTARES	MES	3,50
90001	MESTRE DE OBRAS COM ENCARGOS COMPLEMENTARES	MES	3,50

Obra : 2 - Obras Complementares Escola Estadual Adonai Politi Dimensão : 3.000,000 M2
Municípios : Manaus - 100,00%
Endereço : Rua Paraguaçu 0 Vila da Prata

Grupo de Serviço : 2500 - REVESTIMENTO

Código	Serviço	Unid.	Quantidade
87533	MASSA ÚNICA, PARA RECEBIMENTO DE PINTURA, EM ARGAMASSA TRAÇO 1:2:8, PREPARO MECÂNICO COM BETONEIRA 400L, APLICADA MANUALMENTE EM FACES INTERNAS DE PAREDES DE AMBIENTES COM ÁREA MAIOR QUE 10M2, ESPESSURA DE 20MM, COM EXECUÇÃO DE TALISCAS. AF 06/2014	M2	115,22

Este documento encontra-se registrado no Conselho Regional de Engenharia e Agronomia do Amazonas, vinculado à Certidão nº 949759/2018, emitida em 24/09/2018



Avenida Waldomiro Lustoza, 250 - Japiim II
Fone: (92) 3614-2323

SECRETARIA DE ESTADO DE
**EDUCAÇÃO E QUALIDADE
DO ENSINO**

Certidão nº 949759/2018
28/01/2019, 15:09
Chave de Impressão: 92762

O documento neste ato registrado foi emitido em 24/09/2018 e contém 6 folhas





Grupo de Serviço : 2500 - REVESTIMENTO

Código	Serviço	Unid.	Quantidade
87878	CHAPISCO APLICADO EM ALVENARIAS E ESTRUTURAS DE CONCRETO INTERNAS, COM COLHER DE PEDREIRO. ARGAMASSA TRAÇO 1:3 COM PREPARO MANUAL. AF 06/2014	M2	115,22

Grupo de Serviço : 2600 - PAVIMENTAÇÃO

Código	Serviço	Unid.	Quantidade
90002	PISO TÁTIL DE ALERTA DE BORRACHA ASSENTADO COM COLA - 5 CM	M2	1,79
87374	ARGAMASSA TRAÇO 1:5 (CIMENTO E AREIA MÉDIA) PARA CONTRAPISO, PREPARO MANUAL. AF 06/2014	M3	43,12
72136	PISO INDUSTRIAL DE ALTA RESISTENCIA, ESPESSURA 8MM, INCLUSO JUNTAS DE DILATAÇÃO PLÁSTICAS E POLIMENTO MECANIZADO	M2	58,43
92873	LANÇAMENTO COM USO DE BALDES, ADENSAMENTO E ACABAMENTO DE CONCRETO EM ESTRUTURAS. AF 12/2015	M3	43,12

Grupo de Serviço : 3000 - PINTURA

Código	Serviço	Unid.	Quantidade
88483	APLICAÇÃO DE FUNDO SELADOR LÁTEX PVA EM PAREDES, UMA DEMÃO. AF 06/2014	M2	115,22
88495	APLICAÇÃO E LIXAMENTO DE MASSA LÁTEX EM PAREDES, UMA DEMÃO. AF 06/2014	M2	81,06
88489	APLICAÇÃO MANUAL DE PINTURA COM TINTA LÁTEX ACRÍLICA EM PAREDES, DUAS DEMÃOS. AF 06/2014	M2	346,78
79466	PINTURA COM VERNIZ POLIURETANO, 2 DEMAOS	M2	13,20

Grupo de Serviço : 3200 - INSTALAÇÕES ELÉTRICAS

Código	Serviço	Unid.	Quantidade
93141	PONTO DE TOMADA RESIDENCIAL INCLUINDO TOMADA 10A/250V, CAIXA ELÉTRICA, ELETRODUTO, CABO, RASGO, QUEBRA E CHUMBAMENTO. AF 01/2016	UNID	2,00
93128	PONTO DE ILUMINAÇÃO RESIDENCIAL INCLUINDO INTERRUPTOR SIMPLES, CAIXA ELÉTRICA, ELETRODUTO, CABO, RASGO, QUEBRA E CHUMBAMENTO (EXCLUINDO LUMINÁRIA E LÂMPADA). AF 01/2016	UNID	2,00

Grupo de Serviço : 3500 - DIVERSOS

Código	Serviço	Unid.	Quantidade
90003	FORNECIMENTO E INSTALAÇÃO DE ELEVADOR VERTICAL PARA USO DE PESSOAS COM DEFICIÊNCIA	UN	1,00
84855	ALIZAR DE MADEIRA REGIONAL 1A 5X2,0CM	M	264,00
CPU	COIFA EM INOX C/ BUJÃO P/ RETIRADA DE GORDURA E FILTROS INERCIAIS REGULAGEM DE VAZÃO - DIMENSÕES: 3400 X 1000 X 400MM	UN	1,00
CPU	SUBESTAÇÃO DE 225KVA - PALANQUE - INCLUSIVE PROJETO	UN	1,00
CPU	CABO #185MM² EM PVC - 0,6KV/1KV - 70° C - FLEXÍVEL - FORNECIMENTO E INSTALAÇÃO	M	500,00
CPU	PLACAS INDICATIVAS DE ACRÍLICO (PROGRAMAÇÃO VISUAL)	UN	38,00
CPU	REDE PARA TRAVES DE FUTEBOL DE SALÃO	UN	2,00
CPU	TRAVES PARA FUTEBOL DE SALÃO	UN	2,00
CPU	CONJUNTO DE TABELAS DE BASQUETE EM LAMINADO NAVAL, INCLUSO REDE E ARO	UN	2,00
CPU	POSTE FOGO 4" PARA VOLEI, ACABAMENTO EM PINTURA ESMALTE SOBRE ANTI CORROSIVO C/ ESTICADOR E CATRACA	UN	2,00
CPU	REDE DE VOLEI EM NYLON	UN	2,00
CPU	EXTINTOR - PÓ QUÍMICO 12 KG	UN	8,00
CPU	EXTINTOR - ÁGUA 10L	UN	3,00
CPU	ESTAÇÃO DE TRATAMENTO COMPACTA D ESGOTO PARA 1000 CONTRIBUINTES - FORNECIMENTO E INSTALAÇÃO	UN	0,20
CPU	DEMARCAÇÃO DE QUADRA POLIESPORTIVA 4 (MODALIDADES DE ESPORTES) C/ TINTA A BASE DE CORRACHA CLORADA	UN	1,00
CPU	LUMINÁRIA EXTERNA COM BRAÇO DE ILUMINAÇÃO, LÂMPADA VAPOR DE SÓDIO, POSTE EM AÇO GALVANIZADO PINTADO H = 8,00M, INCLUSIVE FIAÇÃO	UN	5,00
CPU	INSTALAÇÕES SANITÁRIAS	UN	3,00
CPU	FORN./ASSENTAM. TUBO AÇO GALV. DN 15 MM	UN	8,00
CPU	LUVA DE AÇO GALVANIZADO 3/4	UN	6,00
CPU	COTOVELO DE COBRE SEM ANEL SOLDADA 22MM - FORNECIMENTO E INSTALAÇÃO	UN	4,00
CPU	TE DE COBRE 15MM LIGAÇÃO SOLDADA - FORNECIMENTO E INSTALAÇÃO	UN	1,00
CPU	TE DE COBRE 22MM LIGAÇÃO SOLDADA - FORNECIMENTO E INSTALAÇÃO	UN	1,00
CPU	CONECTOR ROSCA FEMEA 15 MM X 1/2 - FORN. E INSTALAÇÃO	UN	2,00
CPU	CONECTOR ROSCA MACHO 15MM X 1/2	UN	2,00

Avenida Waldomiro Lustoza, 250 - Japiim II
Fone: (92) 3614-2323

SECRETARIA DE ESTADO DE
EDUCAÇÃO E QUALIDADE
DO ENSINO

Este documento encontra-se registrado no Conselho Regional de Engenharia e Agronomia do Amazonas, vinculado à Certidão nº 949759/2018, emitida em 24/09/2018



Certidão nº 949759/2018
28/01/2019, 15:09
Chave de Impressão: 92762

O documento neste ato registrado foi emitido em 24/09/2018 e contém 6 folhas





GOVERNO DO ESTADO DO
AMAZONAS

Grupo de Serviço : 9000 - DEMOLIÇÕES, REMOÇÕES, MONTAGEM E DESMONTAGEM

Código	Serviço	Unid.	Quantidade
72897	CARGA MANUAL DE ENTULHO EM CAMINHAO BASCULANTE 6 M3	M3	3.173,52
72843	TRANSPORTE COMERCIAL COM CAMINHAO BASCULANTE 6 M3, RODOVIA PAVIMENTADA	T*KM	148.569,17
83344	ESPALHAMENTO DE MATERIAL EM BOTA FORA, COM UTILIZACAO DE TRATOR DE ESTEIRAS DE 165 HP	M3	3.173,52

Grupo de Serviço : 9001 - TRABALHO EM TERRA

Código	Serviço	Unid.	Quantidade
93358	ESCAVAÇÃO MANUAL DE VALAS. AF 03/2016	M3	592,10
73964/006	REATERRO DE VALA COM COMPACTAÇÃO MANUAL	M3	327,28
5622	REGULARIZACAO E COMPACTACAO MANUAL DE TERRENO COM SOQUETE	M2	44,52
73948/016	LIMPEZA MANUAL DO TERRENO (C/ RASPAGEM SUPERFICIAL)	M2	60,27
90006	ATERRO COM FORNECIMENTO DE MATERIAL	M3	17,28

Grupo de Serviço : 9002 - INFRAESTRUTURA

Código	Serviço	Unid.	Quantidade
73972/001	CONCRETO FCK=25MPA, VIRADO EM BETONEIRA, SEM LANÇAMENTO	M3	267,70
92873	LANÇAMENTO COM USO DE BALDES, ADENSAMENTO E ACABAMENTO DE CONCRETO EM ESTRUTURAS. AF 12/2015	M3	267,70
92919	ARMAÇÃO DE FUNDACÕES E ESTRUTURAS DE CONCRETO ARMADO, EXCETO VIGAS, PILARES E LAJES (DE EDIFÍCIOS DE MÚLTIPLOS PAVIMENTOS, EDIFICAÇÃO TÉRREA OU SOBRADO), UTILIZANDO AÇO CA-50 DE 10,0 MM - MONTAGEM. AF 12/2015	KG	23.668,00
91601	ARMAÇÃO DO SISTEMA DE PAREDES DE CONCRETO, EXECUTADA COMO REFORÇO, VERGALHÃO DE 6,3 MM DE DIÂMETRO. AF 06/2015	KG	3.048,00
73990/001	ARMAÇÃO AÇO CA-50 P/1,0M3 DE CONCRETO	UNID	0,53
74076/002	FORMA TABUA P/ CONCRETO EM FUNDACAO RADIER C/ REAPROVEITAMENTO 5X.	M2	42,78
74074/004	FORMA TABUA P/CONCRETO EM FUNDACAO S/REAPROVEITAMENTO	M2	3.205,14
74106/001	IMPERMEABILIZACAO DE ESTRUTURAS ENTERRADAS, COM TINTA ASFALTICA, DUAS DEMAOS.	M2	3.205,14
72819	ESTACA A TRADO (BROCA) DIAMETRO 30CM EM CONCRETO ARMADO MOLDADA IN-LOCO, 20 MPA	M	594,00
72820	CORTE E PREPARO EM CABECA DE ESTACA	UNID	212,00
83534	LASTRO DE CONCRETO, PREPARO MECANICO, INCLUSO ADITIVO IMPERMEABILIZANTE	M3	34,94

Grupo de Serviço : 9003 - SUPRAESTRUTURA

Código	Serviço	Unid.	Quantidade
73972/001	CONCRETO FCK=25MPA, VIRADO EM BETONEIRA, SEM LANÇAMENTO	M3	6,57
92873	LANÇAMENTO COM USO DE BALDES, ADENSAMENTO E ACABAMENTO DE CONCRETO EM ESTRUTURAS. AF 12/2015	M3	6,57
73990/001	ARMAÇÃO AÇO CA-50 P/1,0M3 DE CONCRETO	UNID	6,57
92414	MONTAGEM E DESMONTAGEM DE FÔRMA DE PILARES RETANGULARES E ESTRUTURAS SIMILARES COM ÁREA MÉDIA DAS SEÇÕES MENOR OU IGUAL A 0,25 M², PÉ-DIREITO SIMPLES, EM CHAPA DE MADEIRA COMPENSADA RESINADA, 2 UTILIZAÇÕES. AF 12/2015	M2	14,65
92448	MONTAGEM E DESMONTAGEM DE FÔRMA DE VIGA, ESCORAMENTO COM PONTALETE DE MADEIRA, PÉ-DIREITO SIMPLES, EM MADEIRA SERRADA, 4 UTILIZAÇÕES. AF 12/2015	M2	34,90
92517	MONTAGEM E DESMONTAGEM DE FÔRMA DE LAJE MACIÇA COM ÁREA MÉDIA MENOR OU IGUAL A 20 M², PÉ-DIREITO SIMPLES, EM CHAPA DE MADEIRA COMPENSADA RESINADA, 6 UTILIZAÇÕES. AF 12/2015	M2	27,60

Grupo de Serviço : 9005 - PAREDES E PAINEIS

Código	Serviço	Unid.	Quantidade
87520	ALVENARIA DE VEDAÇÃO DE BLOCOS CERÂMICOS FURADOS NA HORIZONTAL DE 9X19X19CM (ESPESSURA 9CM) DE PAREDES COM ÁREA LÍQUIDA MAIOR OU IGUAL A 6M² COM VÃOS E ARGAMASSA DE ASSENTAMENTO COM PREPARO MANUAL. AF 06/2014	M2	92,38

Avenida Waldomiro Lustosa, 250 - Japiim II
Fone: (92) 3614-2323

SECRETARIA DE ESTADO DE
EDUCAÇÃO E QUALIDADE
DO ENSINO

Este documento encontra-se registrado no Conselho Regional de Engenharia e Agronomia do Amazonas, vinculado à Certidão nº 949759/2018, emitida em 24/09/2018



Certidão nº 949759/2018
28/01/2019, 15:09
Chave de Impressão: 92762
O documento neste ato registrado foi emitido em 24/09/2018 e contém 6 folhas





Grupo de Serviço : 9005 - PAREDES E PAINEIS

Código	Serviço	Unid.	Quantidade
73935/002	ALVENARIA EM TIJOLO CERAMICO FURADO 9X19X19CM, 1 VEZ (ESPESSURA 19 CM), ASSENTADO EM ARGAMASSA TRACO 1:4 (CIMENTO E AREIA MEDIA NAO PENEIRADA), PREPARO MANUAL, JUNTA 1 CM	M2	16,99
89457	ALVENARIA DE BLOCOS DE CONCRETO ESTRUTURAL 14X19X39 CM, (ESPESSURA 14 CM), FBK = 4,5 MPA, PARA PAREDES COM ÁREA LÍQUIDA MENOR QUE 6M², COM VÃOS, UTILIZANDO PALHETA. AF 12/2014	M2	7,38
93205	CINTA DE AMARRAÇÃO DE ALVENARIA MOLDADA IN LOCO COM UTILIZAÇÃO DE BLOCOS CANALETA. AF 03/2016	M	4,24
89993	GRAUTEAMENTO VERTICAL EM ALVENARIA ESTRUTURAL. AF 01/2015	M3	6,66
92793	CORTE E DOBRA DE AÇO CA-50, DIÂMETRO DE 8,0 MM, UTILIZADO EM ESTRUTURAS DIVERSAS, EXCETO LAJES. AF 12/2015	KG	7,00
93188	VERGA MOLDADA IN LOCO EM CONCRETO PARA PORTAS COM ATÉ 1,5 M DE VÃO. AF 03/2016	M	1,80

Grupo de Serviço : 9008 - ESQUADRIAS

Código	Serviço	Unid.	Quantidade
73933/002	PORTA DE FERRO, DE ABRIR, TIPO CHAPA LISA, COM GUARNICOES	M2	3,78
74238/002	PORTAO EM TELA ARAME GALVANIZADO N.12 MALHA 2 E MOLDURA EM TUBOS DE AÇO COM DUAS FOLHAS DE ABRIR, INCLUSO FERRAGENS	M2	10,23
84862	GUARDA-CORPO COM CORRIMAO EM TUBO DE AÇO GALVANIZADO 1 1/2	M	36,92
83626	GRELHA DE FERRO FUNDIDO PARA CANALETA LARG = 15CM, FORNECIMENTO E ASSENTAMENTO	M	2,00

Grupo de Serviço : 9065 - LIMPEZA

Código	Serviço	Unid.	Quantidade
9537	LIMPEZA FINAL DA OBRA	M2	11.266,53

Grupo de Serviço : 9074 - SERVIÇOS PRELIMINARES

Código	Serviço	Unid.	Quantidade
90005	PLACA DE OBRA EM LONA COM IMPRESSÃO DIGITAL, INSTALADA	M2	6,00
93207	EXECUÇÃO DE ESCRITÓRIO EM CANTEIRO DE OBRA EM CHAPA DE MADEIRA COMPENSADA, NÃO INCLUSO MOBILIÁRIO E EQUIPAMENTOS. AF 02/2016	M2	24,00
73992/001	LOCAÇÃO CONVENCIONAL DE OBRA, ATRAVÉS DE GABARITO DE TABUAS CORRIDAS PONTALETADAS A CADA 1,50M, SEM REAPROVEITAMENTO	M2	61,41

Grupo de Serviço : 9047 - SERVIÇOS DIVERSOS

Código	Serviço	Unid.	Quantidade
91931	CABO DE COBRE FLEXÍVEL ISOLADO, 6 MM², ANTI-CHAMA 0,6/1,0 KV, PARA CIRCUITOS TERMINAIS - FORNECIMENTO E INSTALAÇÃO. AF 12/2015	M	800,00
74003-001	INSTALACOES GAS CENTRAL P/ CENTRAL DE AR CONDICIONADOS 16 UNIDADES	UN	2,31
91928	CABO DE COBRE FLEXÍVEL ISOLADO, 4 MM², ANTI-CHAMA 450/750 V, PARA CIRCUITOS TERMINAIS - FORNECIMENTO E INSTALAÇÃO. AF 12/2015	M	400,00
91926	CABO DE COBRE FLEXÍVEL ISOLADO, 2,5 MM², ANTI-CHAMA 450/750 V, PARA CIRCUITOS TERMINAIS - FORNECIMENTO E INSTALAÇÃO. AF 12/2015	M	300,00
CPU	CABO FLEXIVEL PVC 750 V, 3 CONDUTORES DE 4,0 MM2	M	100,00
74130-004	DISJUNTOR TERMOMAGNETICO TRIPOLAR PADRAO NEMA (AMERICANO) 10 A 50A 240V, FORNECIMENTO E INSTALACAO	UN	6,00
74130-003	DISJUNTOR TERMOMAGNETICO BIPOLAR PADRAO NEMA (AMERICANO) 10 A 50A 240V, FORNECIMENTO E INSTALACAO	UN	4,00
CPU	QUADRO AUTOMATICO PARA BOMBA DE INCENDIO 5 CV - FORNECIMENTO E INSTALAÇÃO	UN	1,00
92005	TOMADA MÉDIA DE EMBUTIR (2 MÓDULOS), 2P+T 20 A, INCLUINDO SUPORTE E PLACA - FORNECIMENTO E INSTALAÇÃO. AF 12/2015	UN	20,00
92144	PONTO DE UTILIZAÇÃO DE EQUIPAMENTOS ELÉTRICOS, RESIDENCIAL, INCLUINDO SUPORTE E PLACA, CAIXA ELÉTRICA, ELETRODUTO, CABO, RASGO, QUEBRA E CHUMBAMENTO. AF 01/2016	UN	1,00
8260	INSTALACAO PARA-RAIOS P/RESERVATORIO	UN	1,00
72929	CORDOALHA DE COBRE NU, INCLUSIVE ISOLADORES - 35,00 MM2 - FORNECIMENTO E INSTALACAO	M	50,00
83484	HASTE COPERWELD 3/4" X 3,00M COM CONECTOR	UN	15,00
83449	CAIXA DE PASSAGEM 60X60X70 FUNDO BRITA COM TAMPA	UN	1,00
83391	REATOR PARA LAMPADA FLUORESCENTE 2X40W PARTIDA RAPIDA FORNECIMENTO E INSTALACAO	UN	25,00

Avenida Waldomiro Lustosa, 250 - Japirim II
Fone: (92) 3614-2323

SECRETARIA DE ESTADO DE
EDUCAÇÃO E QUALIDADE
DO ENSINO



Este documento encontra-se registrado no Conselho Regional de Engenharia e Agronomia do Amazonas, vinculado à Certidão nº 949759/2018, emitida em 24/09/2018



Certidão nº 949759/2018

28/01/2019, 15:09

Chave de Impressão: 92762

O documento neste ato registrado foi emitido em 24/09/2018 e contém 6 folhas



GOVERNO DO ESTADO DO
AMAZONAS

Grupo de Serviço : 9047 - SERVIÇOS DIVERSOS

Código	Serviço	Unid.	Quantidade
73831-009	LAMPADA DE VAPOR DE SODIO DE 400WX220V - FORNECIMENTO E INSTALACAO	UN	5,00
72282	REATOR PARA LAMPADA VAPOR DE SODIO ALTA PRESSAO - 220V/250W - USO EXTERNO	UN	5,00
79514-001	PINTURA EPOXI, TRES DEMAOS	M2	500,83
73616	DEMOLICAO DE CONCRETO SIMPLES	M3	1,23
94997	EXECUÇÃO DE PASSEIO (CALÇADA) OU PISO DE CONCRETO COM CONCRETO MOLDADO IN LOCO, USINADO, ACABAMENTO CONVENCIONAL, ESPESSURA 10 CM, ARMADO. AF 07/2016	M2	7,20
94287	EXECUÇÃO DE SARJETA DE CONCRETO USINADO, MOLDADA IN LOCO EM TRECHO RETO, 30 CM BASE X 10 CM ALTURA. AF 06/2016	M	87,81
79627	DIVISORIA EM GRANITO POLIDO, ESP = 3CM, ASSENTADO COM ARGAMASSA TRACO 1:4, ARREIMATE EM CIMENTO BRANCO, EXCLUSIVE FERRAGENS	M2	6,60
96369	PAREDE COM PLACAS DE GESSO ACARTONADO (DRYWALL), PARA USO INTERNO, COM DUAS FACES DUPLAS E ESTRUTURA METALICA COM GUIAS DUPLAS, COM VÃOS. AF 06/2017 P	M2	12,00
73631	GUARDA-CORPO EM TUBO DE ACO GALVANIZADO 1 1/2"	M2	3,30
CPU	PLACAS INDICATIVAS DE ACRILICO (PROGRAMAÇÃO VISUAL)	UN	3,00
85096	GRADIL DE ALUMÍNIO INODIZADO TIPO BARRA CHATA	M2	2,40

Manaus, 18 de Setembro 2018.

Robson Garcia Grandes
Arquiteto e Urbanista
Cau N° A115563-6
CPF.: 797.936.902-59

George G. Pinheiro
Diretor do Depto. de Infraestrutura
DEINFRA/SEDUC
CREA - 847-D AM/RR

Neudaci Marreiros Barbosa
Gerente - GEOB
CREA 9275-D/AM
CPF.: 445.357.912-87

Genésio Vitalino da Silva Neto
Secretário Executivo Adjunto de Gestão
Secretaria de Estado de Educação e
Qualidade do Ensino
D. O. de 26/12/2018
CPF.: 239.771.912-68

Este documento encontra-se registrado no Conselho Regional de Engenharia e Agronomia do Amazonas, vinculado à Certidão nº 949759/2018, emitida em 24/09/2018



Certidão nº 949759/2018
28/01/2019, 15:09
Chave de Impressão: 92762

O documento neste ato registrado foi emitido em 24/09/2018 e contém 6 folhas

Avenida Waldomiro Lustoza, 250 - Japiim II
Fone: (92) 3614-2323

SECRETARIA DE ESTADO DE
EDUCAÇÃO E QUALIDADE
DO ENSINO





Certidão de Acervo Técnico - CAT
Resolução Nº 1025 de 30 de Outubro de 2009

Conselho Regional de Engenharia e Agronomia do Amazonas

CREA-AM

CAT COM REGISTRO DE ATESTADO

954971/2019

Atividade concluída

CERTIFICAMOS, em cumprimento ao disposto na Resolução nº 1.025, de 30 de outubro de 2009, do Confea, que consta dos assentamentos deste Conselho Regional de Engenharia e Agronomia do Amazonas - Crea-AM, o Acervo Técnico do profissional **RICARDO PIETROBELLI** referente à(s) Anotação(ões) de Responsabilidade Técnica - ART abaixo discriminada(s):

Profissional: **RICARDO PIETROBELLI**
Registro: **0406956855AM** RNP: **0406956855**
Título profissional: **ENGENHEIRO CIVIL**

Número da ART: **AM20180120471** Tipo de ART: **OBRA OU SERVIÇO** Registrada em: **12/04/2018** Baixada em: **11/04/2019**
Forma de registro: **SUBSTITUIÇÃO** Participação técnica: **INDIVIDUAL**
Empresa contratada: **ENGECORP ARQUITETURA E ENGENHARIA LTDA - ME**

Contratante: **CENTRO DE EDUCAÇÃO TECNOLÓGICO DO AMAZONAS** CPF/CNPJ: **05.846.254/0001-49**
Endereço do contratante: **AVENIDA DESEMBARGADOR JOÃO MACHADO** Nº: **2354**
Complemento: **CETAM** Bairro: **ALVORADA**
Cidade: **MANAUS** UF: **AM** CEP: **69043000**
Contrato: **011/2017** Celebrado em: **22/01/2018**
Valor do contrato: **R\$ 978.468,46** Tipo de contratante: **PESSOA JURÍDICA DE DIREITO PÚBLICO**
Ação institucional: **Outros**
Endereço da obra/serviço: **RUA DESEMBARGADOR FELISMINO SOARES** Nº: **S/N**
Complemento: **ESCOLA DE FORMAÇÃO PROFISSIONAL SANITARISTA FRANCISCA SAAVEDRA** Bairro: **COLÔNIA OLIVEIRA MACHADO**
Cidade: **MANAUS** UF: **AM** CEP: **69070620**
Coordenadas Geográficas: **-3.148421, -60.001649**
Data de início: **22/01/2018** Conclusão efetiva: **18/07/2018**
Finalidade: **Escolar**
Proprietário: **CENTRO DE EDUCAÇÃO TECNOLÓGICO DO AMAZONAS** CPF/CNPJ: **05.846.254/0001-49**

Atividade Técnica: **1 - DIRETA RESOLUÇÃO 1025 -> OBRAS E SERVIÇOS - CONSTRUÇÃO CIVIL -> EDIFICAÇÕES -> #1105 - REFORMA COM AMPLIAÇÃO 15 - EXECUÇÃO 350.83 metro quadrado;**

Observações

ANOTAÇÃO DE RESPONSABILIDADE TÉCNICA DE EXECUÇÃO DO CONTRATO Nº 011/2017 - CETAM, QUE TEM COMO OBJETO OS SERVIÇOS DE ENGENHARIA PARA "REFORMA E AMPLIAÇÃO DA ESCOLA PROFISSIONAL ENFERMEIRA SANITARISTA FRANCISCA SAAVEDRA, LOCALIZADO NO MUNICÍPIO DE MANAUS/AMAZONAS". ASSINATURA DO CONTRATO: 20/12/2017. ORDEM DE SERVIÇO: 22/01/2018. PRAZO DE EXECUÇÃO: 180 (CENTO E OITENTA) DIAS A CONTAR DA EMISSÃO DA ORDEM DE SERVIÇO. PRAZO CONTRATUAL: 20/12/2017 A 18/06/2018. PERÍODO DE EXECUÇÃO: 22/01/2018 A 21/07/2018.

Número da ART: **AM20180132653** Tipo de ART: **OBRA OU SERVIÇO** Registrada em: **19/07/2018** Baixada em: **11/04/2019**
Forma de registro: **COMPLEMENTAR** Participação técnica: **INDIVIDUAL**
Empresa contratada: **ENGECORP ARQUITETURA E ENGENHARIA LTDA - ME**

Contratante: **CENTRO DE EDUCAÇÃO TECNOLÓGICO DO AMAZONAS** CPF/CNPJ: **05.846.254/0001-49**
Endereço do contratante: **AVENIDA DESEMBARGADOR JOÃO MACHADO** Nº: **2354**
Complemento: **CETAM** Bairro: **ALVORADA**
Cidade: **MANAUS** UF: **AM** CEP: **69043000**
Contrato: **011/2017** Celebrado em: **22/01/2018**
Valor do contrato: **R\$ 269.682,35** Tipo de contratante: **PESSOA JURÍDICA DE DIREITO PÚBLICO**
Ação institucional: **Outros**
Endereço da obra/serviço: **RUA DESEMBARGADOR FELISMINO SOARES** Nº: **S/N**
Complemento: **ESCOLA DE FORMAÇÃO PROFISSIONAL SANITARISTA FRANCISCA SAAVEDRA** Bairro: **COLÔNIA OLIVEIRA MACHADO**
Cidade: **MANAUS** UF: **AM** CEP: **69070620**
Coordenadas Geográficas: **-3.148421, -60.001649**
Data de início: **06/07/2018** Conclusão efetiva: **18/07/2018**
Finalidade: **Escolar**
Proprietário: **CENTRO DE EDUCAÇÃO TECNOLÓGICO DO AMAZONAS** CPF/CNPJ: **05.846.254/0001-49**

Atividade Técnica: **1 - DIRETA RESOLUÇÃO 1025 -> OBRAS E SERVIÇOS - CONSTRUÇÃO CIVIL -> EDIFICAÇÕES -> MANUTENÇÃO PREDIAL -> #1069 - EDIFICAÇÃO DE ALVENARIA 15 - EXECUÇÃO 790.00 metro quadrado; 1 - DIRETA RESOLUÇÃO 1025 -> OBRAS E SERVIÇOS - CONSTRUÇÃO CIVIL -> EDIFICAÇÕES -> MANUTENÇÃO PREDIAL -> #1069 - EDIFICAÇÃO DE ALVENARIA 15 - EXECUÇÃO 790.00 metro quadrado; 1 - DIRETA RESOLUÇÃO 1025 -> OBRAS E SERVIÇOS - CONSTRUÇÃO CIVIL -> EDIFICAÇÕES -> #1105 - REFORMA COM AMPLIAÇÃO 15 - EXECUÇÃO 790.00 metro quadrado;**

Observações

REGISTRO DO PRIMEIRO TERMO ADITIVO DE SERVIÇOS NO TOTAL DE 27,56% DO VALOR CONTRATUAL INICIAL. ASSINATURA:

Conselho Regional de Engenharia e Agronomia do Amazonas

Rua Costa Azevedo, 174, Centro - Manaus-AM

Tel: + 55 (92) 2125-7120 Fax: + 55 (92) 2125-7122 E-mail: faleconosco@crea-am.org.br



CREA-AM
Conselho Regional de Engenharia e
Agronomia do Amazonas

Impresso em: 25/04/2019, às 10:16.





Certidão de Acervo Técnico - CAT
Resolução Nº 1025 de 30 de Outubro de 2009

Conselho Regional de Engenharia e Agronomia do Amazonas

CREA-AM

CAT COM REGISTRO DE ATESTADO

954971/2019

Atividade concluída

06/07/2018. VALOR: R\$ 269.682,35.

Número da ART: **AM20180135578** Tipo de ART: OBRA OU SERVIÇO Registrada em: 10/08/2018 Baixada em: 11/04/2019
Forma de registro: COMPLEMENTAÇÃO DE PRAZO Participação técnica: INDIVIDUAL
Empresa contratada: **ENGECORP ARQUITETURA E ENGENHARIA LTDA - ME**

Contratante: **CENTRO DE EDUCAÇÃO TECNOLÓGICO DO AMAZONAS** CPF/CNPJ: **05.846.254/0001-49**
Endereço do contratante: AVENIDA DESEMBARGADOR JOÃO MACHADO Nº: 2354
Complemento: CETAM Bairro: ALVORADA
Cidade: MANAUS UF: AM CEP: 69043000
Contrato: 011/2017 Celebrado em: 20/07/2018
Valor do contrato: R\$ 978.468,46 Tipo de contratante: PESSOA JURÍDICA DE DIREITO PÚBLICO
Ação institucional: Outros
Endereço da obra/serviço: RUA DESEMBARGADOR FELISMINO SOARES Nº: S/N
Complemento: ESCOLA DE FORMAÇÃO PROFISSIONAL SANITARISTA FRANCISCA SAAVEDRA Bairro: COLÔNIA OLIVEIRA MACHADO
Cidade: MANAUS UF: AM CEP: 69070620
Coordenadas Geográficas: -3.148421, -60.001649
Data de início: 21/07/2018 Conclusão efetiva: 19/10/2018
Finalidade: Escolar
Proprietário: CENTRO DE EDUCAÇÃO TECNOLÓGICO DO AMAZONAS CPF/CNPJ: 05.846.254/0001-49

Atividade Técnica: **1 - DIRETA RESOLUÇÃO 1025 -> OBRAS E SERVIÇOS - CONSTRUÇÃO CIVIL -> EDIFICAÇÕES -> #1105 - REFORMA COM AMPLIAÇÃO 15 - EXECUÇÃO 350.83 metro quadrado;**

Observações

ANOTAÇÃO DE RESPONSABILIDADE TÉCNICA DE EXECUÇÃO DO CONTRATO Nº 011/2017 - CETAM, QUE TEM COMO OBJETO OS SERVIÇOS DE ENGENHARIA PARA "REFORMA E AMPLIAÇÃO DA ESCOLA PROFISSIONAL ENFERMEIRA SANITARISTA FRANCISCA SAAVEDRA, LOCALIZADO NO MUNICÍPIO DE MANAUS/AMAZONAS". ASSINATURA DO CONTRATO: 20/12/2017. ORDEM DE SERVIÇO: 22/01/2018. PRAZO DE EXECUÇÃO: 180 (CENTO E OITENTA) DIAS A CONTAR DA EMISSÃO DA ORDEM DE SERVIÇO. PRAZO CONTRATUAL: 20/12/2017 A 18/06/2018. PERÍODO DE EXECUÇÃO: 22/01/2018 A 21/07/2018.
Aditivo: TERMO ADITIVO DE PRAZO Nº 02.

Número da ART: **AM20180141977** Tipo de ART: OBRA OU SERVIÇO Registrada em: 04/10/2018 Baixada em: 11/04/2019
Forma de registro: COMPLEMENTAR Participação técnica: INDIVIDUAL
Empresa contratada: **ENGECORP ARQUITETURA E ENGENHARIA LTDA - ME**

Contratante: **CENTRO DE EDUCAÇÃO TECNOLÓGICO DO AMAZONAS** CPF/CNPJ: **05.846.254/0001-49**
Endereço do contratante: AVENIDA DESEMBARGADOR JOÃO MACHADO Nº: 2354
Complemento: CETAM Bairro: ALVORADA
Cidade: MANAUS UF: AM CEP: 69043000
Contrato: 011/2017 Celebrado em: 28/08/2017
Valor do contrato: R\$ 76.343,74 Tipo de contratante: PESSOA JURÍDICA DE DIREITO PÚBLICO
Ação institucional: Outros
Endereço da obra/serviço: RUA DESEMBARGADOR FELISMINO SOARES Nº: S/N
Complemento: ESCOLA DE FORMAÇÃO PROFISSIONAL SANITARISTA FRANCISCA SAAVEDRA Bairro: COLÔNIA OLIVEIRA MACHADO
Cidade: MANAUS UF: AM CEP: 69070620
Data de início: 28/08/2018 Conclusão efetiva: 19/10/2018
Finalidade: Escolar
Proprietário: CENTRO DE EDUCAÇÃO TECNOLÓGICO DO AMAZONAS CPF/CNPJ: 05.846.254/0001-49

Atividade Técnica: **1 - DIRETA RESOLUÇÃO 1025 -> OBRAS E SERVIÇOS - CONSTRUÇÃO CIVIL -> EDIFICAÇÕES -> MANUTENÇÃO PREDIAL -> #1069 - EDIFICAÇÃO DE ALVENARIA 15 - EXECUÇÃO 790.00 metro quadrado; 1 - DIRETA RESOLUÇÃO 1025 -> OBRAS E SERVIÇOS - CONSTRUÇÃO CIVIL -> EDIFICAÇÕES -> MANUTENÇÃO PREDIAL -> #1069 - EDIFICAÇÃO DE ALVENARIA 15 - EXECUÇÃO 790.00 metro quadrado; 1 - DIRETA RESOLUÇÃO 1025 -> OBRAS E SERVIÇOS - CONSTRUÇÃO CIVIL -> EDIFICAÇÕES -> #1105 - REFORMA COM AMPLIAÇÃO 15 - EXECUÇÃO 790.00 metro quadrado;**

Observações

3º TERMO DE ADITIVO - SERVIÇOS.

Número da ART: **AM20180146637** Tipo de ART: OBRA OU SERVIÇO Registrada em: 13/11/2018 Baixada em: 11/04/2019
Forma de registro: COMPLEMENTAÇÃO DE PRAZO Participação técnica: INDIVIDUAL
Empresa contratada: **EVEREST ARQUITETURA E ENGENHARIA LTDA**





Certidão de Acervo Técnico - CAT
Resolução Nº 1025 de 30 de Outubro de 2009

Conselho Regional de Engenharia e Agronomia do Amazonas

CREA-AM

CAT COM REGISTRO DE ATESTADO

954971/2019

Atividade concluída

Contratante: **CENTRO DE EDUCAÇÃO TECNOLÓGICO DO AMAZONAS** CPF/CNPJ: **05.846.254/0001-49**
 Endereço do contratante: AVENIDA DESEMBARGADOR JOÃO MACHADO Nº: 2354
 Complemento: CETAM Bairro: ALVORADA
 Cidade: MANAUS UF: AM CEP: 69043000
 Contrato: 011/2017 Celebrado em: 19/10/2018
 Valor do contrato: R\$ 978.468,46 Tipo de contratante: PESSOA JURÍDICA DE DIREITO PÚBLICO
 Ação institucional: Outros
 Endereço da obra/serviço: RUA DESEMBARGADOR FELISMINO SOARES Nº: S/N
 Complemento: ESCOLA DE FORMAÇÃO PROFISSIONAL SANITARISTA Bairro: COLÔNIA OLIVEIRA MACHADO
 FRANCISCA SAAVEDRA UF: AM CEP: 69070620
 Cidade: MANAUS
 Coordenadas Geográficas: -3.148421, -60.001649
 Data de início: 19/10/2018 Conclusão efetiva: 18/11/2018
 Finalidade: Escolar
 Proprietário: CENTRO DE EDUCAÇÃO TECNOLÓGICO DO AMAZONAS CPF/CNPJ: 05.846.254/0001-49
 Atividade Técnica: **1 - DIRETA** RESOLUÇÃO 1025 -> OBRAS E SERVIÇOS - CONSTRUÇÃO CIVIL -> EDIFICAÇÕES -> #1105 - REFORMA COM AMPLIAÇÃO 15 - EXECUÇÃO 350.83 metro quadrado;

Observações

ANOTAÇÃO DE RESPONSABILIDADE TÉCNICA DE EXECUÇÃO DO CONTRATO Nº 011/2017 - CETAM, QUE TEM COMO OBJETO OS SERVIÇOS DE ENGENHARIA PARA "REFORMA E AMPLIAÇÃO DA ESCOLA PROFISSIONAL ENFERMEIRA SANITARISTA FRANCISCA SAAVEDRA, LOCALIZADO NO MUNICÍPIO DE MANAUS/AMAZONAS". ASSINATURA DO CONTRATO: 20/12/2017. ORDEM DE SERVIÇO: 22/01/2018. PRAZO DE EXECUÇÃO: 180 (CENTO E OITENTA) DIAS A CONTAR DA EMISSÃO DA ORDEM DE SERVIÇO. PRAZO CONTRATUAL: 20/12/2017 A 18/06/2018. PERÍODO DE EXECUÇÃO: 22/01/2018 A 21/07/2018.
 Aditivo: Aditivo nº 04 - Prazo.

Número da ART: **AM20180150932** Tipo de ART: OBRA OU SERVIÇO Registrada em: 19/12/2018 Baixada em: 11/04/2019
 Forma de registro: COMPLEMENTAÇÃO DE PRAZO Participação técnica: INDIVIDUAL
 Empresa contratada: **EVEREST ARQUITETURA E ENGENHARIA LTDA**

Contratante: **CENTRO DE EDUCAÇÃO TECNOLÓGICO DO AMAZONAS** CPF/CNPJ: **05.846.254/0001-49**
 Endereço do contratante: AVENIDA DESEMBARGADOR JOÃO MACHADO Nº: 2354
 Complemento: CETAM Bairro: ALVORADA
 Cidade: MANAUS UF: AM CEP: 69043000
 Contrato: 011/2017 Celebrado em: 16/11/2018
 Valor do contrato: R\$ 978.468,46 Tipo de contratante: PESSOA JURÍDICA DE DIREITO PÚBLICO
 Ação institucional: Outros
 Endereço da obra/serviço: RUA DESEMBARGADOR FELISMINO SOARES Nº: S/N
 Complemento: ESCOLA DE FORMAÇÃO PROFISSIONAL SANITARISTA Bairro: COLÔNIA OLIVEIRA MACHADO
 FRANCISCA SAAVEDRA UF: AM CEP: 69070620
 Cidade: MANAUS
 Coordenadas Geográficas: -3.148421, -60.001649
 Data de início: 18/11/2018 Conclusão efetiva: 18/12/2018
 Finalidade: Escolar
 Proprietário: CENTRO DE EDUCAÇÃO TECNOLÓGICO DO AMAZONAS CPF/CNPJ: 05.846.254/0001-49
 Atividade Técnica: **1 - DIRETA** RESOLUÇÃO 1025 -> OBRAS E SERVIÇOS - CONSTRUÇÃO CIVIL -> EDIFICAÇÕES -> #1105 - REFORMA COM AMPLIAÇÃO 15 - EXECUÇÃO 350.83 metro quadrado;

Observações

ANOTAÇÃO DE RESPONSABILIDADE TÉCNICA DE EXECUÇÃO DO CONTRATO Nº 011/2017 - CETAM, QUE TEM COMO OBJETO OS SERVIÇOS DE ENGENHARIA PARA "REFORMA E AMPLIAÇÃO DA ESCOLA PROFISSIONAL ENFERMEIRA SANITARISTA FRANCISCA SAAVEDRA, LOCALIZADO NO MUNICÍPIO DE MANAUS/AMAZONAS". ASSINATURA DO CONTRATO: 20/12/2017. ORDEM DE SERVIÇO: 22/01/2018. PRAZO DE EXECUÇÃO: 180 (CENTO E OITENTA) DIAS A CONTAR DA EMISSÃO DA ORDEM DE SERVIÇO. PRAZO CONTRATUAL: 20/12/2017 A 18/06/2018. PERÍODO DE EXECUÇÃO: 22/01/2018 A 21/07/2018.
 Aditivo: 5º TERMO ADITIVO - PRAZO

Número da ART: **AM20190155104** Tipo de ART: OBRA OU SERVIÇO Registrada em: 01/02/2019 Baixada em: 11/04/2019
 Forma de registro: COMPLEMENTAR Participação técnica: INDIVIDUAL
 Empresa contratada: **EVEREST ARQUITETURA E ENGENHARIA LTDA**

Contratante: **CENTRO DE EDUCAÇÃO TECNOLÓGICO DO AMAZONAS** CPF/CNPJ: **05.846.254/0001-49**
 Endereço do contratante: AVENIDA DESEMBARGADOR JOÃO MACHADO Nº: 2354
 Complemento: CETAM Bairro: ALVORADA
 Cidade: MANAUS UF: AM CEP: 69043000
 Contrato: 011/2017 Celebrado em: 07/12/2018
 Valor do contrato: R\$ 5.217,89 Tipo de contratante: PESSOA JURÍDICA DE DIREITO PÚBLICO
 Ação institucional: Outros

Conselho Regional de Engenharia e Agronomia do Amazonas

Rua Costa Azevedo, 174, Centro - Manaus-AM

Tel: + 55 (92) 2125-7120 Fax: + 55 (92) 2125-7122 E-mail: faleconosco@crea-am.org.br



CREA-AM
 Conselho Regional de Engenharia e
 Agronomia do Amazonas

Impresso em: 25/04/2019, às 10:16.





Certidão de Acervo Técnico - CAT
Resolução Nº 1025 de 30 de Outubro de 2009

Conselho Regional de Engenharia e Agronomia do Amazonas

CREA-AM

CAT COM REGISTRO DE ATESTADO

954971/2019

Atividade concluída

Endereço da obra/serviço: RUA DESEMBARGADOR FELISMINO SOARES
 Complemento: ESCOLA DE FORMAÇÃO PROFISSIONAL SANITARISTA
 FRANCISCA SAAVEDRA

Cidade: MANAUS

Coordenadas Geográficas: -3.148421, -60.001649

Data de início: 07/12/2018

Conclusão efetiva: 18/12/2018

Finalidade: Escolar

Proprietário: CENTRO DE EDUCAÇÃO TECNOLÓGICO DO AMAZONAS

Nº: S/N

Bairro: COLÔNIA OLIVEIRA MACHADO

UF: AM

CEP: 69070620

CPF/CNPJ: 05.846.254/0001-49

Atividade Técnica: **1 - DIRETA** RESOLUÇÃO 1025 -> OBRAS E SERVIÇOS - CONSTRUÇÃO CIVIL -> EDIFICAÇÕES -> #1105 - REFORMA COM AMPLIAÇÃO 15 - EXECUÇÃO 350.83 metro quadrado;

Observações

ANOTAÇÃO DE RESPONSABILIDADE TÉCNICA DO 6º TERMO ADITIVO DO CONTRATO Nº 011/2017 - CETAM, QUE TEM COMO OBJETO OS SERVIÇOS DE ENGENHARIA PARA "REFORMA E AMPLIAÇÃO DA ESCOLA PROFISSIONAL ENFERMEIRA SANITARISTA FRANCISCA SAAVEDRA, LOCALIZADO NO MUNICÍPIO DE MANAUS/AMAZONAS". ASSINATURA: 07/12/2018.

Informações Complementares

- Conforme Atestado de Capacidade Técnica, anexo (12 páginas, emitido dia 10/04/2019), circunscrito APENAS às atividades inerentes à sua modalidade, ENGENHARIA CIVIL, em coerência com suas atribuições profissionais. OBS.: 1- Os signatários do Atestado na condição de representantes legais, Eng. Civ. GUSTAVO BRUGNARA DA SILVEIRA, CPF 957.698.036-49, com registro CREA: CREA-AM nº 140005374-9; e Eng. Civ. MARCELLUS JOSE BARROSO CAMPELO, CPF 336.314.682-53, com registro CREA: CREA-AM nº 040621616-9; são profissionais habilitados no âmbito do sistema Confea-Crea; CERTIFICAMOS, finalmente, que a responsabilidade pela veracidade e exatidão das informações declaradas constantes nos documentos que se encontram vinculados à presente Certidão de Acervo Técnico – CAT, cabe aos seus emissores.

CERTIFICAMOS, finalmente, que se encontra vinculado à presente Certidão de Acervo Técnico – CAT, o atestado contendo 12 folha(s), expedido pelo contratante da obra/serviço, a quem cabe a responsabilidade pela veracidade e exatidão das informações nele constantes.

Certidão de Acervo Técnico nº 954971/2019

24/04/2019, 16:08

w4Ddb

A Certidão de Acervo Técnico (CAT) à qual o atestado está vinculado constituirá prova da capacidade técnico-profissional da pessoa jurídica somente se o responsável técnico indicado estiver ou venha a ser integrado ao seu quadro técnico por meio de declaração entregue no momento da habilitação ou da entrega das propostas.

Certificamos que se encontra vinculado à presente CAT o atestado apresentado em cumprimento à Lei nº 8.666/93, expedido pela pessoa jurídica contratante, a quem cabe a responsabilidade pela veracidade e exatidão das informações nele constantes. É de responsabilidade deste Conselho a verificação da atividade profissional em conformidade com a Lei nº 5.194/66 e Resoluções do Conselho Federal de Engenharia e Agronomia - CONFEA.

Esta certidão perderá a validade, caso ocorra qualquer alteração posterior dos elementos cadastrais nela contidos.

Fica(m) Excluído(s), no entanto, o(s) serviço(s) cujas atribuições não competem ao(s) profissional(is) em questão.

A autenticidade desta Certidão pode ser verificada em: <http://publico.crea-am.org.br/>, com a chave: w4Ddb





ESTADO DO AMAZONAS

Atestado de Capacidade Técnica

Contrato : CT-00011/2017-CETAM Valor Inicial : 978.468,46
 Bem Público : CETAM - ESCOLA DE FORMAÇÃO PROFISSIONAL ENF. SANITARISTA FRANCISCA SAAVEDRA Valor Aditado : 351.243,98
 Objeto : Reforma e ampliação da escola de formação Profissional Enfermeira Sanitarista Francisca Saavedra. Valor do Reajuste : 0,00
 Contratante : 05.846.254/0001-49 - CETAM - CENTRO DE EDUCAÇÃO TECNOLÓGICA DO AMAZONAS Valor Final : 1.329.712,44
 Contratado : 21.001.742/0001-01 - CONSTRUTORA ENGECORP LTDA-ME Dias do Contrato : 180
 Órgão Fiscalizador : SEINFRA - SECRETARIA DE ESTADO DE INFRAESTRUTURA - SEINFRA Dias Suspensos : 0
 Ordem de Serviço : 001 Prazo Total : 330
 Nº do Edital/Data : 13/2017 - 02/06/2017 Vigência do Contrato : 22/01/2018 a 18/12/2018
 Receb. Provisório : 18/12/2018 Vigência de Execução : 22/01/2018 a 18/12/2018
 Receb. Definitivo : 08/04/2019
 Fiscal da Contratante : Allan Almeida dos Reis, Conselho: 14151-D, Engenheiro Civil, Portaria: 0070-A Data: 01/02/2019

Responsável Técnico : Ricardo Pietrobelli, Conselho: 15025-D/AM

Co-Responsável Técnico :

Dias Aditado : 150

Aditivo:

Nº do aditivo	Dias aditado	Data início	Data fim
2	90	21/07/2018	19/10/2018
4	30	19/10/2018	18/11/2018
5	30	18/11/2018	18/12/2018

Atestamos para os devidos fins que a empresa CONSTRUTORA ENGECORP LTDA-ME, CNPJ nº 21.001.742/0001-01, sediada no endereço RUA SELMA ACIOLY, nº 18, Bairro ADRIANÓPOLIS, executou para a CETAM - CENTRO DE EDUCAÇÃO TECNOLÓGICA DO AMAZONAS, CNPJ nº 05.846.254/0001-49, de acordo com contrato nº CT-00011/2017-CETAM, conforme o abaixo discriminado.

Código de Validação do Atestado : 0HU38-HG37F

Obra : 1 - Reforma e ampliação da Escola de Formação Profissional Enfermeira Sanitarista Francisca Saavedra Dimensão : 494.921,000 M2
 Municípios : Manaus - 100,00%
 Endereço : Rua desembargador Felismino Soares 0 Colônia Oliveira Machado s/n

Grupo de Serviço : 100 - ADMINISTRAÇÃO

Código	Serviço	Unid.	Quantidade
0101	ENGENHEIRO CIVIL DE OBRA PLENO COM ENCARGOS COMPLEMENTARES	MES	8,50
0102	MESTRE DE OBRAS COM ENCARGOS COMPLEMENTARES	MES	8,00
0103	ALMOXARIFE COM ENCARGOS COMPLEMENTARES	MES	8,00
0104	Vigia Noturno (2x) (C/ encargo social Mensalista e encargos complementares)	MES	8,00

Obra : 2 - Reforma e Ampliação Saavedra - Auditório Dimensão : 19.789,000 M2
 Municípios : Manaus - 100,00%
 Endereço : Rua desembargador Felismino Soares 0 Colônia Oliveira Machado s/n

SICOP Sistema Integrado de Controle e Gestão de Obras Públicas

Página: 1 de 12

Este documento encontra-se registrado no Conselho Regional de Engenharia e Agronomia do Amazonas, vinculado à Certidão nº 954971/2019, emitida em 24/04/2019



Certidão nº 954971/2019

25/04/2019, 10:16

Chave de Impressão: w4Dob

O documento neste ato registrado foi emitido em 24/04/2019 e contém 12 folhas





ESTADO DO AMAZONAS

Atestado de Capacidade Técnica

Grupo de Serviço : 500 - INSTALAÇÕES PROVISÓRIAS

Código	Serviço	Unid.	Quantidade
0101	PLACA DE OBRA EM CHAPA DE AÇO GALVANIZADO	M2	12,50
0102	EXECUÇÃO DE ESCRITÓRIO EM CANTEIRO DE OBRA EM CHAPA DE MADEIRA COMPENSADA, NÃO INCLUSO MOBILIÁRIO E EQUIPAMENTOS. AF 02/2016	M2	12,00
0103	EXECUÇÃO DE SANITÁRIO E VESTIÁRIO EM CANTEIRO DE OBRA EM CHAPA DE MADEIRA COMPENSADA, NÃO INCLUSO MOBILIÁRIO. AF 02/2016	M2	3,60
0104	EXECUÇÃO DE DEPÓSITO EM CANTEIRO DE OBRA EM CHAPA DE MADEIRA COMPENSADA, NÃO INCLUSO MOBILIÁRIO. AF 04/2016	M2	18,00
0105	EXECUÇÃO DE CENTRAL DE FÓRMAS, PRODUÇÃO DE ARGAMASSA OU CONCRETO EM CANTEIRO DE OBRA, NÃO INCLUSO MOBILIÁRIO E EQUIPAMENTOS. AF 04/2016	M2	4,00
0106	TAPUME DE CHAPA DE MADEIRA COMPENSADA, E= 6MM, COM PINTURA A CAL E REAPROVEITAMENTO DE 2X	M2	154,30
0107	LOCAÇÃO MENSAL DE ANDAIME METÁLICO TIPO FACHADEIRO, INCLUSIVE MONTAGEM	M2	398,02

Grupo de Serviço : 601 - DEMOLIÇÕES

Código	Serviço	Unid.	Quantidade
0201	REMOÇÃO DE BLOKRET COM EMPILHAMENTO	M2	350,83
0202	CARGA MANUAL DE ENTULHO EM CAMINHAO BASCULANTE 6 M3	M3	28,07
0203	TRANSPORTE DE ENTULHO COM CAMINHAO BASCULANTE 6 M3, RODOVIA PAVIMENTADA, DMT 0,5 A 1,0 KM	M3	28,07
0204	DEMOLIÇÃO MANUAL DE ESTRUTURA DE CONCRETO ARMADO	M3	4,32

Grupo de Serviço : 1600 - TRATAMENTO (IMPERMEABILIZAÇÃO)

Código	Serviço	Unid.	Quantidade
0701	IMPERMEABILIZAÇÃO DE CALHAS/LAJES DESCOBERTAS, COM EMULSAO ASFALTICA COM ELASTOMEROS, 3 DEMAOS	M2	15,90

Grupo de Serviço : 3000 - PINTURA

Código	Serviço	Unid.	Quantidade
1201	APLICAÇÃO DE FUNDO SELADOR ACRÍLICO EM PAREDES, UMA DEMÃO. AF 06/2014	M2	224,18
1202	APLICAÇÃO E LIXAMENTO DE MASSA LÁTEX EM PAREDES, UMA DEMÃO. AF 06/2014	M2	224,18
1203	APLICAÇÃO MANUAL DE PINTURA COM TINTA LÁTEX ACRÍLICA EM PAREDES, DUAS DEMÃOS. AF 06/2014	M2	224,18
1204	PINTURA ESMALTE BRILHANTE (2 DEMAOS) SOBRE SUPERFÍCIE METÁLICA, INCLUSIVE PROTEÇÃO COM ZARCO (1 DEMAOS)	M2	30,56
1205	PINTURA ACRÍLICA EM PISO CIMENTADO, TRES DEMAOS	M2	34,61
1206	IMPERMEABILIZAÇÃO COM PINTURA A BASE DE RESINA EPOXI ALCATRAO, DUAS DEMAOS.	M2	38,96

Grupo de Serviço : 3300 - INSTALAÇÕES SANITÁRIAS

Código	Serviço	Unid.	Quantidade
1601	CAIXA DE AREIA 60X60X60CM EM ALVENARIA - EXECUÇÃO	UN	8,00
1602	CAIXA DE INSPEÇÃO EM CONCRETO PRÉ-MOLDADO DN 60CM COM TAMPA H= 60CM - FORNECIMENTO E INSTALAÇÃO	UN	4,00
1603	CAIXA SIFONADA, PVC, DN 100 X 100 X 50 MM, FORNECIDA E INSTALADA EM RAMAIS DE ENCAMINHAMENTO DE ÁGUA PLUVIAL. AF 12/2014	UN	1,00
1604	Caixa sifonada, PVC 150 x 150 x 50mm, junta elástica, fornecida e instalada em ramal de esgoto sanitário	UN	1,00
1605	SIFÃO DO TIPO FLEXÍVEL EM PVC 1 X 1 1/2 - FORNECIMENTO E INSTALAÇÃO. AF 12/2013	UN	3,00
1606	VÁLVULA EM METAL CROMADO 1 1/2" X 1 1/2" PARA TANQUE OU LAVATÓRIO, COM OU SEM LADRÃO - FORNECIMENTO E INSTALAÇÃO. AF 12/2013	UN	3,00
1607	Curva longa 45 Graus, PVC, série normal, esgoto predial, 50 mm, junta elástica, fornecido e instalado em ramal de descarga ou ramal de esgoto sanitário	UN	1,00
1608	CURVA CURTA 90 GRAUS, PVC, SÉRIE NORMAL, ESGOTO PREDIAL, DN 100 MM, JUNTA ELÁSTICA, FORNECIDO E INSTALADO EM RAMAL DE DESCARGA OU RAMAL DE ESGOTO SANITÁRIO. AF 12/2014	UN	4,00

SICOP Sistema Integrado de Controle e Gestão de Obras Públicas

Página: 2 de 12

Este documento encontra-se registrado no Conselho Regional de Engenharia e Agronomia do Amazonas, vinculado à Certidão nº 954971/2019, emitida em 24/04/2019



Certidão nº 954971/2019
25/04/2019, 10:16
Chave de Impressão: w4Ddb

O documento neste ato registrado foi emitido em 24/04/2019 e contém 12 folhas





ESTADO DO AMAZONAS

Atestado de Capacidade Técnica

Grupo de Serviço : 3300 - INSTALAÇÕES SANITÁRIAS

Código	Serviço	Unid.	Quantidade
1609	CURVA CURTA 90 GRAUS, PVC, SERIE NORMAL, ESGOTO PREDIAL, DN 40 MM, JUNTA SOLDÁVEL, FORNECIDO E INSTALADO EM RAMAL DE DESCARGA OU RAMAL DE ESGOTO SANITÁRIO. AF 12/2014	UN	3,00
1610	CURVA CURTA 90 GRAUS, PVC, SERIE NORMAL, ESGOTO PREDIAL, DN 50 MM, JUNTA ELÁSTICA, FORNECIDO E INSTALADO EM PRUMADA DE ESGOTO SANITÁRIO OU VENTILAÇÃO. AF 12/2014	UN	1,00
1611	JOELHO 45 GRAUS, PVC, SERIE NORMAL, ESGOTO PREDIAL, DN 40 MM, JUNTA SOLDÁVEL, FORNECIDO E INSTALADO EM RAMAL DE DESCARGA OU RAMAL DE ESGOTO SANITÁRIO. AF 12/2014	UN	3,00
1612	JOELHO 45 GRAUS, PVC, SERIE NORMAL, ESGOTO PREDIAL, DN 50 MM, JUNTA ELÁSTICA, FORNECIDO E INSTALADO EM PRUMADA DE ESGOTO SANITÁRIO OU VENTILAÇÃO. AF 12/2014	UN	3,00
1613	JOELHO 90 GRAUS, PVC, SERIE NORMAL, ESGOTO PREDIAL, DN 50 MM, JUNTA ELÁSTICA, FORNECIDO E INSTALADO EM PRUMADA DE ESGOTO SANITÁRIO OU VENTILAÇÃO. AF 12/2014	UN	8,00
1614	JOELHO 90 GRAUS, PVC, SERIE NORMAL, ESGOTO PREDIAL, DN 50 MM, JUNTA ELÁSTICA, FORNECIDO E INSTALADO EM RAMAL DE DESCARGA OU RAMAL DE ESGOTO SANITÁRIO. AF 12/2014	UN	1,00
1615	Junção simples, PVC, série normal, esgoto predial, DN 100 x 50 mm, junta elástica, fornecido e instalado em prumada de esgoto sanitário ou ventilação	UN	2,00
1616	JUNÇÃO SIMPLES, PVC, SERIE NORMAL, ESGOTO PREDIAL, DN 50 X 50 MM, JUNTA ELÁSTICA, FORNECIDO E INSTALADO EM RAMAL DE DESCARGA OU RAMAL DE ESGOTO SANITÁRIO. AF 12/2014	UN	1,00
1617	LUVA SIMPLES, PVC, SERIE NORMAL, ESGOTO PREDIAL, DN 100 MM, JUNTA ELÁSTICA, FORNECIDO E INSTALADO EM PRUMADA DE ESGOTO SANITÁRIO OU VENTILAÇÃO. AF 12/2014	UN	14,00
1618	LUVA SIMPLES, PVC, SERIE NORMAL, ESGOTO PREDIAL, DN 50 MM, JUNTA ELÁSTICA, FORNECIDO E INSTALADO EM PRUMADA DE ESGOTO SANITÁRIO OU VENTILAÇÃO. AF 12/2014	UN	4,00
1619	TUBO PVC, SERIE NORMAL, ESGOTO PREDIAL, DN 50 MM, FORNECIDO E INSTALADO EM PRUMADA DE ESGOTO SANITÁRIO OU VENTILAÇÃO. AF 12/2014	M	1,40
1620	TUBO PVC, SERIE NORMAL, ESGOTO PREDIAL, DN 40 MM, FORNECIDO E INSTALADO EM RAMAL DE DESCARGA OU RAMAL DE ESGOTO SANITÁRIO. AF 12/2014	M	39,89
1621	TUBO PVC, SERIE NORMAL, ESGOTO PREDIAL, DN 50 MM, FORNECIDO E INSTALADO EM RAMAL DE DESCARGA OU RAMAL DE ESGOTO SANITÁRIO. AF 12/2014	M	15,61
1622	TUBO PVC, SERIE NORMAL, ESGOTO PREDIAL, DN 75 MM, FORNECIDO E INSTALADO EM RAMAL DE DESCARGA OU RAMAL DE ESGOTO SANITÁRIO. AF 12/2014	M	51,81
1623	TUBO PVC, SERIE NORMAL, ESGOTO PREDIAL, DN 100 MM, FORNECIDO E INSTALADO EM RAMAL DE DESCARGA OU RAMAL DE ESGOTO SANITÁRIO. AF 12/2014	M	75,32
1624	TE, PVC, SERIE NORMAL, ESGOTO PREDIAL, DN 50 X 50 MM, JUNTA ELÁSTICA, FORNECIDO E INSTALADO EM RAMAL DE DESCARGA OU RAMAL DE ESGOTO SANITÁRIO. AF 12/2014	UN	5,00
1625	RAIO SIFONADO, PVC, DN 100 X 40 MM, JUNTA SOLDÁVEL, FORNECIDO E INSTALADO EM RAMAIS DE ENCAMINHAMENTO DE ÁGUA PLUVIAL. AF 12/2014	UN	6,00
1626	CURVA CURTA 90 GRAUS, PVC, SERIE NORMAL, ESGOTO PREDIAL, DN 75 MM, JUNTA ELÁSTICA, FORNECIDO E INSTALADO EM RAMAL DE DESCARGA OU RAMAL DE ESGOTO SANITÁRIO. AF 12/2014	UN	6,00

Grupo de Serviço : 3500 - DIVERSOS

Código	Serviço	Unid.	Quantidade
1801	Barra de apoio reta, em aço inox polido, comprimento 40 cm, diâmetro mínimo 3cm	UN	2,00
1805	DESTOCAMENTO DE ÁRVORES DE PORTE MÉDIO E RAÍZES PROFUNDAS, SEM AUXÍLIO MECÂNICO	UN	32,00
1806	PODA DE ÁRVORES, COM LIMPEZA DE GALHOS SECOS E RETIRADA DE PARASITAS, INCLUINDO REMOÇÃO DE ENTULHO	UN	9,00

Grupo de Serviço : 4200 - COBERTURA

Código	Serviço	Unid.	Quantidade
0601	ESTRUTURA METÁLICA EM TESOURAS OU TRELIÇAS, VAO LIVRE DE 12M, FORNECIMENTO E MONTAGEM, NÃO SENDO CONSIDERADOS OS FECHAMENTOS METÁLICOS, AS COLUNAS, OS SERVIÇOS GERAIS EM ALVENARIA E CONCRETO, AS TELHAS DE COBERTURA E A PINTURA DE ACABAMENTO	M2	227,13
0602	Cobertura em Telha Trapezoidal Termoacústica, estilo "Sanduíche"	M2	227,13
0603	RUFO EM CHAPA DE AÇO GALVANIZADO NÚMERO 24, CORTE DE 25 CM, INCLUSO TRANSPORTE VERTICAL. AF 06/2016	M	23,50

Grupo de Serviço : 9001 - TRABALHO EM TERRA

Código	Serviço	Unid.	Quantidade
0301	LOCAÇÃO CONVENCIONAL DE OBRA, ATRAVÉS DE GABARITO DE TABUAS CORRIDAS PONTALETADAS A CADA 1,50M, SEM REAPROVEITAMENTO	M2	350,83
0302	ESCAVAÇÃO MANUAL DE VALAS. AF 03/2016	M3	132,94

SICOP Sistema Integrado de Controle e Gestão de Obras Públicas

Página: 3 de 12

Este documento encontra-se registrado no Conselho Regional de Engenharia e Agronomia do Amazonas, vinculado à Certidão nº 954971/2019, emitida em 24/04/2019



Certidão nº 954971/2019
25/04/2019, 10:16

Chave de Impressão: w4Ddb
O documento neste ato registrado foi emitido em 24/04/2019 e contém 12 folhas





ESTADO DO AMAZONAS

Atestado de Capacidade Técnica

Grupo de Serviço : 9001 - TRABALHO EM TERRA

Código	Serviço	Unid.	Quantidade
0303	PREPARO DE FUNDO DE VALA COM LARGURA MAIOR OU IGUAL A 1,5 M E MENOR QUE 2,5 M, EM LOCAL COM NÍVEL ALTO DE INTERFERÊNCIA. AF 06/2016	M2	112,60
0304	REATERRO DE VALA COM COMPACTAÇÃO MANUAL	M3	111,43
0305	REATERRO INTERNO (EDIFICAÇÕES) COMPACTADO MANUALMENTE	M3	100,00
0306	Carga manual de terra em caminhão basculante 6m³	M3	85,84

Grupo de Serviço : 9002 - INFRAESTRUTURA

Código	Serviço	Unid.	Quantidade
0401	LASTRO DE CONCRETO, E = 5 CM, PREPARO MECÂNICO, INCLUSIVE LANÇAMENTO E ADENSAMENTO. AF 07/2016	M2	5,63
0402	FORMA TABUA PARA CONCRETO EM FUNDAÇÃO. C/ REAPROVEITAMENTO 2X.	M2	195,50
0403	ARMAÇÃO DE FUNDAÇÕES E ESTRUTURAS DE CONCRETO ARMADO, EXCETO VIGAS, PILARES E LAJES (DE EDIFÍCIOS DE MÚLTIPLOS PAVIMENTOS, EDIFICAÇÃO TERRELA OU SOBRADO), UTILIZANDO AÇO CA-50 DE 8,0 MM - MONTAGEM. AF 12/2015	KG	58,23
0404	ARMAÇÃO DE FUNDAÇÕES E ESTRUTURAS DE CONCRETO ARMADO, EXCETO VIGAS, PILARES E LAJES (DE EDIFÍCIOS DE MÚLTIPLOS PAVIMENTOS, EDIFICAÇÃO TERRELA OU SOBRADO), UTILIZANDO AÇO CA-50 DE 10,0 MM - MONTAGEM. AF 12/2015	KG	143,01
0405	ARMAÇÃO DE FUNDAÇÕES E ESTRUTURAS DE CONCRETO ARMADO, EXCETO VIGAS, PILARES E LAJES (DE EDIFÍCIOS DE MÚLTIPLOS PAVIMENTOS, EDIFICAÇÃO TERRELA OU SOBRADO), UTILIZANDO AÇO CA-50 DE 12,5 MM - MONTAGEM. AF 12/2015	KG	285,12
0406	ARMAÇÃO DE FUNDAÇÕES E ESTRUTURAS DE CONCRETO ARMADO, EXCETO VIGAS, PILARES E LAJES (DE EDIFÍCIOS DE MÚLTIPLOS PAVIMENTOS, EDIFICAÇÃO TERRELA OU SOBRADO), UTILIZANDO AÇO CA-50 DE 16,0 MM - MONTAGEM. AF 12/2015	KG	47,07
0407	CONCRETO FCK = 25MPa, TRAÇO 1:2,3:2,7 (CIMENTO/ AREIA MÉDIA/ BRITA 1) - PREPARO MECÂNICO COM BETONEIRA 400 L. AF 07/2016	M3	11,90
0408	Concreto Estrutural FCK = 30 Mpa, em estrutura (preparo, lançamento e aplicação)	M3	10,70
0409	LANÇAMENTO/APLICAÇÃO MANUAL DE CONCRETO EM FUNDAÇÕES	M3	11,90

Grupo de Serviço : 9005 - PAREDES E PAINEIS

Código	Serviço	Unid.	Quantidade
0801	ALVENARIA DE VEDAÇÃO DE BLOCOS CERÂMICOS FURADOS NA HORIZONTAL DE 9X19X19CM (ESPESSURA 9CM) DE PAREDES COM ÁREA LÍQUIDA MAIOR OU IGUAL A 6M² COM VÃOS E ARGAMASSA DE ASSENTAMENTO COM PREPARO EM BETONEIRA. AF 06/2014	M2	316,21
0802	ALVENARIA DE VEDAÇÃO DE BLOCOS CERÂMICOS FURADOS NA HORIZONTAL DE 9X19X19CM (ESPESSURA 9CM) DE PAREDES COM ÁREA LÍQUIDA MAIOR OU IGUAL A 6M² SEM VÃOS E ARGAMASSA DE ASSENTAMENTO COM PREPARO EM BETONEIRA. AF 06/2014	M2	29,50
0803	DIVISÓRIA EM GRANITO BRANCO POLIDO, ESP = 3CM, ASSENTADO COM ARGAMASSA TRACO 1:4, ARREIMATE EM CIMENTO BRANCO, EXCLUSIVE FERRAGENS	M2	7,20

Grupo de Serviço : 9006 - FORRO

Código	Serviço	Unid.	Quantidade
1101	FORRO DE GESSO EM PLACAS 60X60CM, ESPESSURA 1,2CM, INCLUSIVE FIXAÇÃO COM ARAME	M2	185,36

Grupo de Serviço : 9008 - ESQUADRIAS

Código	Serviço	Unid.	Quantidade
1301	JANELA DE ALUMÍNIO MAXIM-AR, FIXAÇÃO COM ARGAMASSA, COM VIDROS, PADRONIZADA. AF 07/2016	M2	20,74
1302	VIDRO TEMPERADO INCOLOR, ESPESSURA 6MM, FORNECIMENTO E INSTALAÇÃO, INCLUSIVE MASSA PARA VEDAÇÃO	M2	20,74
1303	Porta em vidro temperado 10mm 2 fls correr e 2 fls fixas, dimensões: 4,00 x 2,50 m	UN	1,00
1304	Porta em madeira revestida com laminado melamínico	M2	7,77
1305	VIDRO TEMPERADO INCOLOR, ESPESSURA 10MM, FORNECIMENTO E INSTALAÇÃO, INCLUSIVE MASSA PARA VEDAÇÃO	M2	8,72
1306	PORTA DE ALUMÍNIO DE ABRIR COM LAMBRI, COM GUARNIÇÃO, FIXAÇÃO COM PARAFUSOS - FORNECIMENTO E INSTALAÇÃO. AF 08/2015	M2	2,88
1307	Porta corta-fogo em duas folhas, Dim = 1,50 x 2,10 m	UN	1,00

Grupo de Serviço : 9016 - SPDA

Código	Serviço	Unid.	Quantidade
1701	CAIXA DE PASSAGEM 30X30X40 COM TAMPA E DRENO BRITA	UN	6,00
1702	HASTE COPERWELD 3/4" X 3,00M COM CONECTOR	UN	6,00

SICOP Sistema Integrado de Controle e Gestão de Obras Públicas

Página: 4 de 12

Este documento encontra-se registrado no Conselho Regional de Engenharia e Agronomia do Amazonas, vinculado à Certidão nº 954971/2019, emitida em 24/04/2019



Certidão nº 954971/2019

25/04/2019, 10:16

Chave de Impressão: w4Dob

O documento neste ato registrado foi emitido em 24/04/2019 e contém 12 folhas





ESTADO DO AMAZONAS

Atestado de Capacidade Técnica

Grupo de Serviço : 9016 - SPDA

Código	Serviço	Unid.	Quantidade
1703	TERMINAL AEREO EM AÇO GALVANIZADO COM BASE DE FIXAÇÃO H = 30CM	UN	18,00
1704	CORDOALHA DE COBRE NU, INCLUSIVE ISOLADORES - 16,00 MM2 - FORNECIMENTO E INSTALAÇÃO	M	110,70
1705	CORDOALHA DE COBRE NU, INCLUSIVE ISOLADORES - 50,00 MM2 - FORNECIMENTO E INSTALAÇÃO	M	75,00
1706	CONECTOR PARAFUSO FENDIDO SPLIT-BOLT - PARA CABO DE 16MM2 - FORNECIMENTO E INSTALAÇÃO	UN	5,00
1707	ELETRODUTO RÍGIDO ROSCÁVEL, PVC, DN 40 MM (1 1/4"), PARA CIRCUITOS TERMINAIS, INSTALADO EM FORRO - FORNECIMENTO E INSTALAÇÃO. AF 12/2015	M	5,00

Grupo de Serviço : 9062 - INSTALAÇÕES HIDROSSANITÁRIAS

Código	Serviço	Unid.	Quantidade
1501	MICTÓRIO SIFONADO DE LOUCA BRANCA COM PERTENCES, COM REGISTRO DE PRESSÃO 1/2" COM CANOPLA CROMADA ACABAMENTO SIMPLES E CONJUNTO PARA FIXAÇÃO - FORNECIMENTO E INSTALAÇÃO	UN	1,00
1502	LAVATÓRIO LOUCA BRANCA COM COLUNA, *44 X 35,5* CM, PADRÃO POPULAR, INCLUSO SIFÃO FLEXÍVEL EM PVC, VÁLVULA E ENGATE FLEXÍVEL 30CM EM PLÁSTICO E COM TORNEIRA CROMADA PADRÃO POPULAR - FORNECIMENTO E INSTALAÇÃO. AF 12/2013	UN	3,00
1503	VASO SANITÁRIO SIFONADO COM CAIXA ACOPLADA LOUCA BRANCA - FORNECIMENTO E INSTALAÇÃO. AF 12/2013	UN	3,00
1504	Vaso sanitário p/ PNE - Fornecimento e instalação	UN	1,00
1505	REGISTRO DE GAVETA BRUTO, LATÃO, ROSCÁVEL, 3/4", FORNECIDO E INSTALADO EM RAMAL DE ÁGUA. AF 12/2014	UN	5,00
1506	JOELHO 90 GRAUS, PVC, SOLDÁVEL, DN 25MM, INSTALADO EM PRUMADA DE ÁGUA - FORNECIMENTO E INSTALAÇÃO. AF 12/2014	UN	17,00
1507	JOELHO 90 GRAUS, PVC, SOLDÁVEL, DN 32MM, INSTALADO EM PRUMADA DE ÁGUA - FORNECIMENTO E INSTALAÇÃO. AF 12/2014	UN	1,00
1508	JOELHO 90 GRAUS, PVC, SOLDÁVEL, DN 40MM, INSTALADO EM PRUMADA DE ÁGUA - FORNECIMENTO E INSTALAÇÃO. AF 12/2014	UN	2,00
1509	Joelho de redução 90 Graus, PVC, Soldável, DN 32 x 25 mm, instalado em prumada de água - Fornecimento e instalação	UN	1,00
1510	LUVA, PVC, SOLDÁVEL, DN 40MM, INSTALADO EM PRUMADA DE ÁGUA - FORNECIMENTO E INSTALAÇÃO. AF 12/2014	UN	1,00
1511	TUBO, PVC, SOLDÁVEL, DN 25MM, INSTALADO EM RAMAL OU SUB-RAMAL DE ÁGUA - FORNECIMENTO E INSTALAÇÃO. AF 12/2014	M	48,03
1512	TUBO, PVC, SOLDÁVEL, DN 32MM, INSTALADO EM RAMAL OU SUB-RAMAL DE ÁGUA - FORNECIMENTO E INSTALAÇÃO. AF 12/2014	M	1,68
1513	TUBO, PVC, SOLDÁVEL, DN 40MM, INSTALADO EM PRUMADA DE ÁGUA - FORNECIMENTO E INSTALAÇÃO. AF 12/2014	M	27,03
1514	TE, PVC, SOLDÁVEL, DN 25MM, INSTALADO EM RAMAL OU SUB-RAMAL DE ÁGUA - FORNECIMENTO E INSTALAÇÃO. AF 12/2014	UN	3,00
1515	TE, PVC, SOLDÁVEL, DN 40MM, INSTALADO EM PRUMADA DE ÁGUA - FORNECIMENTO E INSTALAÇÃO. AF 12/2014	UN	2,00
1516	TÊ DE REDUÇÃO, PVC, SOLDÁVEL, DN 40MM X 32MM, INSTALADO EM PRUMADA DE ÁGUA - FORNECIMENTO E INSTALAÇÃO. AF 12/2014	UN	1,00
1517	UNIÃO, PVC, SOLDÁVEL, DN 25MM, INSTALADO EM RAMAL OU SUB-RAMAL DE ÁGUA - FORNECIMENTO E INSTALAÇÃO. AF 12/2014	UN	1,00
1518	UNIÃO, PVC, SOLDÁVEL, DN 40MM, INSTALADO EM PRUMADA DE ÁGUA - FORNECIMENTO E INSTALAÇÃO. AF 12/2014	UN	1,00
1519	JOELHO 90 GRAUS COM BUCHA DE LATÃO, PVC, SOLDÁVEL, DN 25 MM, X 3/4" INSTALADO EM RESERVAÇÃO DE ÁGUA DE EDIFICAÇÃO QUE POSSUA RESERVATÓRIO DE FIBRA/FIBROCIMENTO - FORNECIMENTO E INSTALAÇÃO. AF 06/2016	UN	1,00
1520	Joelho de redução 90 Graus, PVC, Soldável, com bucha de latão, DN 25 mm - 1/2"	UN	3,00

Grupo de Serviço : 9065 - LIMPEZA

Código	Serviço	Unid.	Quantidade
1901	LIMPEZA FINAL DA OBRA	M2	197,89

Grupo de Serviço : 9254 - SUPERESTRUTURA

Código	Serviço	Unid.	Quantidade
0501	MONTAGEM E DESMONTAGEM DE FÔRMA DE PISARES RETANGULARES E ESTRUTURAS SIMILARES COM ÁREA MÉDIA DAS SEÇÕES MENOR OU IGUAL A 0,25 M². PÉ-DIREITO DUPLO, EM CHAPA DE MADEIRA COMPENSADA RESINADA, 2 UTILIZAÇÕES. AF 12/2015	M2	139,50

SICOP Sistema Integrado de Controle e Gestão de Obras Públicas

Página: 5 de 12

Este documento encontra-se registrado no Conselho Regional de Engenharia e Agronomia do Amazonas, vinculado à Certidão nº 954971/2019, emitida em 24/04/2019



Certidão nº 954971/2019
25/04/2019, 10:16
Chave de Impressão: w4Ddb
O documento neste ato registrado foi emitido em 24/04/2019 e contém 12 folhas





ESTADO DO AMAZONAS

Atestado de Capacidade Técnica

Grupo de Serviço : 9254 - SUPERESTRUTURA

Código	Serviço	Unid.	Quantidade
0502	MONTAGEM E DESMONTAGEM DE FÔRMA DE VIGA, ESCORAMENTO COM GARFO DE MADEIRA, PÉ-DIREITO DUPLO, EM CHAPA DE MADEIRA RESINADA, 2 UTILIZAÇÕES. AF 12/2015	M2	289,60
0503	MONTAGEM E DESMONTAGEM DE FÔRMA DE LAJE MACIÇA COM ÁREA MÉDIA MAIOR QUE 20 M², PÉ-DIREITO SIMPLES, EM MADEIRA SERRADA, 2 UTILIZAÇÕES. AF 12/2015	M2	58,00
0504	ARMAÇÃO DE PILAR OU VIGA DE UMA ESTRUTURA CONVENCIONAL DE CONCRETO ARMADO EM UMA EDIFICAÇÃO TÉRREA OU SOBRADO UTILIZANDO AÇO CA-60 DE 5.0 MM - MONTAGEM. AF 12/2015	KG	439,74
0505	ARMAÇÃO DE PILAR OU VIGA DE UMA ESTRUTURA CONVENCIONAL DE CONCRETO ARMADO EM UMA EDIFICAÇÃO TÉRREA OU SOBRADO UTILIZANDO AÇO CA-50 DE 6.3 MM - MONTAGEM. AF 12/2015	KG	118,89
0506	ARMAÇÃO DE PILAR OU VIGA DE UMA ESTRUTURA CONVENCIONAL DE CONCRETO ARMADO EM UMA EDIFICAÇÃO TÉRREA OU SOBRADO UTILIZANDO AÇO CA-50 DE 8.0 MM - MONTAGEM. AF 12/2015	KG	453,42
0507	ARMAÇÃO DE PILAR OU VIGA DE UMA ESTRUTURA CONVENCIONAL DE CONCRETO ARMADO EM UMA EDIFICAÇÃO TÉRREA OU SOBRADO UTILIZANDO AÇO CA-50 DE 10.0 MM - MONTAGEM. AF 12/2015	KG	549,36
0508	ARMAÇÃO DE PILAR OU VIGA DE UMA ESTRUTURA CONVENCIONAL DE CONCRETO ARMADO EM UMA EDIFICAÇÃO TÉRREA OU SOBRADO UTILIZANDO AÇO CA-50 DE 12.5 MM - MONTAGEM. AF 12/2015	KG	489,06
0509	ARMAÇÃO DE PILAR OU VIGA DE UMA ESTRUTURA CONVENCIONAL DE CONCRETO ARMADO EM UMA EDIFICAÇÃO TÉRREA OU SOBRADO UTILIZANDO AÇO CA-50 DE 16.0 MM - MONTAGEM. AF 12/2015	KG	439,74
0510	ARMAÇÃO DE LAJE DE UMA ESTRUTURA CONVENCIONAL DE CONCRETO ARMADO EM UMA EDIFICAÇÃO TÉRREA OU SOBRADO UTILIZANDO AÇO CA-60 DE 5.0 MM - MONTAGEM. AF 12/2015 P	KG	112,50
0511	ARMAÇÃO DE LAJE DE UMA ESTRUTURA CONVENCIONAL DE CONCRETO ARMADO EM UMA EDIFICAÇÃO TÉRREA OU SOBRADO UTILIZANDO AÇO CA-50 DE 6.3 MM - MONTAGEM. AF 12/2015 P	KG	330,48
0512	ARMAÇÃO DE LAJE DE UMA ESTRUTURA CONVENCIONAL DE CONCRETO ARMADO EM UMA EDIFICAÇÃO TÉRREA OU SOBRADO UTILIZANDO AÇO CA-50 DE 8.0 MM - MONTAGEM. AF 12/2015 P	KG	58,32
0513	ARMAÇÃO DE LAJE DE UMA ESTRUTURA CONVENCIONAL DE CONCRETO ARMADO EM UMA EDIFICAÇÃO TÉRREA OU SOBRADO UTILIZANDO AÇO CA-50 DE 10.0 MM - MONTAGEM. AF 12/2015 P	KG	121,60
0514	ARMAÇÃO DE LAJE DE UMA ESTRUTURA CONVENCIONAL DE CONCRETO ARMADO EM UMA EDIFICAÇÃO TÉRREA OU SOBRADO UTILIZANDO AÇO CA-50 DE 12.5 MM - MONTAGEM. AF 12/2015 P	KG	19,89
0515	ARMAÇÃO DE LAJE DE UMA ESTRUTURA CONVENCIONAL DE CONCRETO ARMADO EM UMA EDIFICAÇÃO TÉRREA OU SOBRADO UTILIZANDO AÇO CA-50 DE 16.0 MM - MONTAGEM. AF 12/2015 P	KG	112,50
0516	Concreto Estrutural FCK = 30 Mpa, em estrutura (preparo, lançamento e aplicação)	M3	33,30

Grupo de Serviço : 9266 - ACABAMENTOS E REVESTIMENTOS

Código	Serviço	Unid.	Quantidade
1001	CHAPISCO APLICADO EM ALVENARIAS E ESTRUTURAS DE CONCRETO INTERNAS, COM COLHER DE PEDREIRO. ARGAMASSA TRAÇO 1:3 COM PREPARO EM BETONEIRA 400L. AF 06/2014	M2	340,55
1002	CHAPISCO APLICADO EM ALVENARIA (SEM PRESENÇA DE VÃOS) E ESTRUTURAS DE CONCRETO DE FACHADA, COM COLHER DE PEDREIRO. ARGAMASSA TRAÇO 1:3 COM PREPARO EM BETONEIRA 400L. AF 06/2014	M2	59,00
1003	CHAPISCO APLICADO EM ALVENARIA (COM PRESENÇA DE VÃOS) E ESTRUTURAS DE CONCRETO DE FACHADA, COM COLHER DE PEDREIRO. ARGAMASSA TRAÇO 1:3 COM PREPARO EM BETONEIRA 400L. AF 06/2014	M2	291,87
1004	EMBOÇO, PARA RECEBIMENTO DE CERÂMICA, EM ARGAMASSA TRAÇO 1:2:8, PREPARO MECÂNICO COM BETONEIRA 400L, APLICADO MANUALMENTE EM FACES INTERNAS DE PAREDES, PARA AMBIENTE COM ÁREA MENOR QUE 5M2, ESPESSURA DE 20MM, COM EXECUÇÃO DE TALISCAS. AF 06/2014	M2	116,38
1005	MASSA ÚNICA, PARA RECEBIMENTO DE PINTURA, EM ARGAMASSA TRAÇO 1:2:8, PREPARO MECÂNICO COM BETONEIRA 400L, APLICADA MANUALMENTE EM FACES INTERNAS DE PAREDES, ESPESSURA DE 20MM, COM EXECUÇÃO DE TALISCAS. AF 06/2014	M2	224,18
1006	EMBOÇO OU MASSA ÚNICA EM ARGAMASSA TRAÇO 1:2:8, PREPARO MECÂNICO COM BETONEIRA 400 L, APLICADA MANUALMENTE EM PÂNOS DE FACHADA COM PRESENÇA DE VÃOS, ESPESSURA DE 25 MM. AF 06/2014	M2	350,87
1007	Revestimento cerâmico para paredes internas com placas tipo GRÊS ou SEMI-GRÊS de dimensões 30x30 cm aplicadas em ambientes de área menor que 5m² na altura inteira das paredes	M2	116,38

SICOP Sistema Integrado de Controle e Gestão de Obras Públicas

Página: 6 de 12

Este documento encontra-se registrado no Conselho Regional de Engenharia e Agronomia do Amazonas, vinculado à Certidão nº 954971/2019, emitida em 24/04/2019



Certidão nº 954971/2019

25/04/2019, 10:16

Chave de Impressão: w4Ddb

O documento neste ato registrado foi emitido em 24/04/2019 e contém 12 folhas





ESTADO DO AMAZONAS

Atestado de Capacidade Técnica

Grupo de Serviço : 9279 - INSTALAÇÕES ELÉTRICAS E TELEFÔNICAS

Código	Serviço	Unid.	Quantidade
1401	CAIXA RETANGULAR 4" X 2" MÉDIA (1,30 M DO PISO), PVC, INSTALADA EM PAREDE - FORNECIMENTO E INSTALAÇÃO. AF 12/2015	UN	17,00
1402	CAIXA OCTOGONAL 3" X 3", PVC, INSTALADA EM LAJE - FORNECIMENTO E INSTALAÇÃO. AF 12/2015	UN	38,00
1403	LUVA PARA ELETRODUTO, PVC, ROSCÁVEL, DN 32 MM (1"), PARA CIRCUITOS TERMINAIS, INSTALADA EM PAREDE - FORNECIMENTO E INSTALAÇÃO. AF 12/2015	UN	12,00
1404	LUVA PARA ELETRODUTO, PVC, ROSCÁVEL, DN 50 MM (1 1/2") - FORNECIMENTO E INSTALAÇÃO. AF 12/2015	UN	6,00
1405	LUVA PARA ELETRODUTO, PVC, ROSCÁVEL, DN 40 MM (1 1/4"), PARA CIRCUITOS TERMINAIS, INSTALADA EM PAREDE - FORNECIMENTO E INSTALAÇÃO. AF 12/2015	UN	17,00
1406	LUVA PARA ELETRODUTO, PVC, ROSCÁVEL, DN 25 MM (3/4"), PARA CIRCUITOS TERMINAIS, INSTALADA EM PAREDE - FORNECIMENTO E INSTALAÇÃO. AF 12/2015	UN	41,00
1407	CABO DE COBRE FLEXÍVEL ISOLADO, 16 MM², ANTI-CHAMA 0,6/1,0 KV, PARA CIRCUITOS TERMINAIS - FORNECIMENTO E INSTALAÇÃO. AF 12/2015	M	33,80
1408	CABO DE COBRE FLEXÍVEL ISOLADO, 25 MM², ANTI-CHAMA 0,6/1,0 KV, PARA DISTRIBUIÇÃO - FORNECIMENTO E INSTALAÇÃO. AF 12/2015	M	135,20
1409	CABO DE COBRE FLEXÍVEL ISOLADO, 16 MM², ANTI-CHAMA 450/750 V, PARA CIRCUITOS TERMINAIS - FORNECIMENTO E INSTALAÇÃO. AF 12/2015	M	219,20
1410	CABO DE COBRE FLEXÍVEL ISOLADO, 2,5 MM², ANTI-CHAMA 450/750 V, PARA CIRCUITOS TERMINAIS - FORNECIMENTO E INSTALAÇÃO. AF 12/2015	M	612,20
1411	CABO DE COBRE FLEXÍVEL ISOLADO, 4 MM², ANTI-CHAMA 450/750 V, PARA CIRCUITOS TERMINAIS - FORNECIMENTO E INSTALAÇÃO. AF 12/2015	M	754,30
1412	CAIXA DE PASSAGEM 30X30X40 COM TAMPA E DRENO BRITA	UN	10,00
1413	CAIXA DE PASSAGEM 40X40X50 FUNDO BRITA COM TAMPA	UN	2,00
1414	INTERRUPTOR SIMPLES (1 MÓDULO), 10A/250V, INCLUINDO SUPORTE E PLACA - FORNECIMENTO E INSTALAÇÃO. AF 12/2015	UN	5,00
1415	INTERRUPTOR SIMPLES (3 MÓDULOS), 10A/250V, INCLUINDO SUPORTE E PLACA - FORNECIMENTO E INSTALAÇÃO. AF 12/2015	UN	1,00
1416	TOMADA MÉDIA DE EMBUTIR (1 MÓDULO), 2P+T 10 A, INCLUINDO SUPORTE E PLACA - FORNECIMENTO E INSTALAÇÃO. AF 12/2015	UN	8,00
1417	TOMADA MÉDIA DE EMBUTIR (1 MÓDULO), 2P+T 20 A, INCLUINDO SUPORTE E PLACA - FORNECIMENTO E INSTALAÇÃO. AF 12/2015	UN	3,00
1418	DISJUNTOR TRIPOLAR TIPO DIN, CORRENTE NOMINAL DE 25A - FORNECIMENTO E INSTALAÇÃO. AF 04/2016	UN	2,00
1419	DISJUNTOR TRIPOLAR TIPO DIN, CORRENTE NOMINAL DE 32A - FORNECIMENTO E INSTALAÇÃO. AF 04/2016	UN	3,00
1420	DISJUNTOR MONOPOLAR TIPO DIN, CORRENTE NOMINAL DE 10A - FORNECIMENTO E INSTALAÇÃO. AF 04/2016	UN	4,00
1421	Dispositivo de proteção contra surto 175V - 40 Kva	UN	4,00
1422	ELETRODUTO RÍGIDO ROSCÁVEL, PVC, DN 32 MM (1"), PARA CIRCUITOS TERMINAIS, INSTALADO EM PAREDE - FORNECIMENTO E INSTALAÇÃO. AF 12/2015	M	36,60
1423	ELETRODUTO RÍGIDO ROSCÁVEL, PVC, DN 50 MM (1 1/2") - FORNECIMENTO E INSTALAÇÃO. AF 12/2015	M	21,80
1424	ELETRODUTO RÍGIDO ROSCÁVEL, PVC, DN 40 MM (1 1/4"), PARA CIRCUITOS TERMINAIS, INSTALADO EM PAREDE - FORNECIMENTO E INSTALAÇÃO. AF 12/2015	M	65,60
1425	ELETRODUTO RÍGIDO ROSCÁVEL, PVC, DN 60 MM (2") - FORNECIMENTO E INSTALAÇÃO. AF 12/2015	M	8,00
1426	ELETRODUTO RÍGIDO ROSCÁVEL, PVC, DN 25 MM (3/4"), PARA CIRCUITOS TERMINAIS, INSTALADO EM PAREDE - FORNECIMENTO E INSTALAÇÃO. AF 12/2015	M	228,60
1427	LUMINARIA TIPO CALHA, DE SOBREPOR, COM REATOR DE PARTIDA RÁPIDA E LAMPADA FLUORESCENTE 2X20W, COMPLETA, FORNECIMENTO E INSTALAÇÃO	UN	4,00
1428	LUMINARIA TIPO CALHA, DE SOBREPOR, COM REATOR DE PARTIDA RÁPIDA E LAMPADA FLUORESCENTE 2X40W, COMPLETA, FORNECIMENTO E INSTALAÇÃO	UN	18,00
1429	LUMINARIA GLOBO VIDRO LEITOSO/PLAFONIER/BOCAL/LAMPADA FLUORESCENTE 40W	UN	16,00
1430	CAIXA DE MEDIÇÃO EM ALTA TENSÃO - FORNECIMENTO E INSTALAÇÃO	UN	1,00
1431	QUADRO DE DISTRIBUIÇÃO DE ENERGIA DE EMBUTIR, EM CHAPA METÁLICA, PARA 24 DISJUNTORES TERMOMAGNÉTICOS MONOPOLARES, COM BARRAMENTO TRIFÁSICO E NEUTRO, FORNECIMENTO E INSTALAÇÃO	UN	1,00

Grupo de Serviço : 9439 - PAVIMENTAÇÃO E SINALIZAÇÃO

Código	Serviço	Unid.	Quantidade
0901	LASTRO DE CONCRETO, E = 5 CM, PREPARO MECÂNICO, INCLUSOS LANÇAMENTO E ADENSAMENTO. AF 07 2016	M2	210,80

SICOP Sistema Integrado de Controle e Gestão de Obras Públicas

Página: 7 de 12

Este documento encontra-se registrado no Conselho Regional de Engenharia e Agronomia do Amazonas, vinculado à Certidão nº 954971/2019, emitida em 24/04/2019



Certidão nº 954971/2019

25/04/2019, 10:16

Chave de Impressão: w4Ddb

O documento neste ato registrado foi emitido em 24/04/2019 e contém 12 folhas





ESTADO DO AMAZONAS

Atestado de Capacidade Técnica

Grupo de Serviço : 9439 - PAVIMENTAÇÃO E SINALIZAÇÃO

Código	Serviço	Unid.	Quantidade
0902	CONTRAPISO AUTONIVELANTE, APLICADO SOBRE LAJE, NÃO ADERIDO, ESPESSURA 5CM. AF 06/2014	M2	210,80
0903	REVESTIMENTO CERÂMICO PARA PISO COM PLACAS TIPO GRÊS DE DIMENSÕES 35X35 CM APLICADA EM AMBIENTES DE ÁREA MENOR QUE 5 M2. AF 06/2014	M2	16,61
0904	PISO INDUSTRIAL ALTA RESISTENCIA, ESPESSURA 12MM, INCLUSO JUNTAS DE DILATAÇÃO PLÁSTICAS E POLIMENTO MECANIZADO	M2	38,96
0905	RODAPÉ CERÂMICO DE 7CM DE ALTURA COM PLACAS TIPO GRÊS DE DIMENSÕES 35X35CM. AF 06/2014	M	30,02
0906	PISO CIMENTADO E=1,5CM C/ARGAMASSA 1:3 CIMENTO AREIA ALISADO COLHER SOBRE BASE EXISTENTE E ARGAMASSA EM PREPARO MECANIZADO	M2	34,61
0907	Carpete nylon espessura 6mm, colocado sobre argamassa traço 1:4 (cimento e areia)	M2	120,62
0908	ALVENARIA EM TIJOLO CERÂMICO FURADO 9X19X19CM, 1 VEZ (ESPESSURA 19CM), ASSENTADO EM ARGAMASSA TRAÇO 1:4 (CEMENTO E AREIA MEDIA NÃO PENEIRADA), PREPARO MANUAL, JUNTA 1CM	M2	39,30
0909	CHAPISCO APLICADO EM ALVENARIA (SEM PRESENÇA DE VÃOS) E ESTRUTURAS DE CONCRETO DE FACHADA, COM COLHER DE PEDREIRO. ARGAMASSA TRAÇO 1:3 COM PREPARO EM BETONEIRA 400L. AF 06/2014	M2	78,59
0910	REBOCO C/ACABAMENTO LISO C/ARGAMASSA DE CIMENTO E AREIA PENEIRADA E ADITIVO IMPERMEABILIZANTE TRAÇO 1:1.5 ESP=5 mm	M2	78,59

Grupo de Serviço : 4300 - DRENAGEM

Código	Serviço	Unid.	Quantidade
2101	DRENAGEM DE ÁGUAS PLUVIAIS DO PREDIO (calhas metálicas)	M	280,00
2102	TUBO PVC, SÉRIE R, ÁGUA PLUVIAL, DN 75 MM, FORNECIDO E INSTALADO EM RAMAL DE ENCAMINHAMENTO. AF 12/2014	M	80,00
2103	TUBO PVC, SÉRIE R, ÁGUA PLUVIAL, DN 100 MM, FORNECIDO E INSTALADO EM CONDUTORES VERTICAIS DE ÁGUAS PLUVIAIS. AF 12/2014	M	24,00
2104	JOELHO 90 GRAUS, PVC, SÉRIE R, ÁGUA PLUVIAL, DN 75 MM, JUNTA ELÁSTICA, FORNECIDO E INSTALADO EM RAMAL DE ENCAMINHAMENTO. AF 12/2014	UN	15,00
2105	JOELHO 90 GRAUS, PVC, SÉRIE R, ÁGUA PLUVIAL, DN 100 MM, JUNTA ELÁSTICA, FORNECIDO E INSTALADO EM RAMAL DE ENCAMINHAMENTO. AF 12/2014	UN	6,00
2106	CURVA 45 GRAUS, PVC, SOLDÁVEL, DN 75MM, INSTALADO EM PRUMADA DE ÁGUA - FORNECIMENTO E INSTALAÇÃO. AF 12/2014	UN	2,00
2107	CURVA 90 GRAUS, PVC, SÉRIE R, ÁGUA PLUVIAL, DN 100 MM, JUNTA ELÁSTICA, FORNECIDO E INSTALADO EM RAMAL DE ENCAMINHAMENTO. AF 12/2014	UN	1,00
2108	Abracadeira metálica tipo "U" de 2"	UN	21,00
2109	DEMOLICAO DE CONCRETO SIMPLES	M3	1,96
2110	ESCAVAÇÃO MANUAL DE VALAS. AF 03/2016	M3	9,60
2111	REATERRO DE VALA COM COMPACTAÇÃO MANUAL	M3	9,60
2112	CAIXA DE INSPEÇÃO 80X80X80CM EM ALVENARIA - EXECUÇÃO	UN	8,00
2113	EXECUÇÃO DE PASSEIO (CALÇADA) OU PISO DE CONCRETO COM CONCRETO MOLDADO IN LOCO, FEITO EM OBRA, ACABAMENTO CONVENCIONAL, NÃO ARMADO. AF 07/2016	M3	1,96

Grupo de Serviço : 9360 - ÁREAS EXTERNAS

Código	Serviço	Unid.	Quantidade
2001	FORRO EM LAMBRI DE PVC 100mm - INCLUSIVE ESTRUTURA DE METALON)	M2	652,43

Obra : 3 - Reforma e ampliação Saavedra - Reforma Dimensão : 19.789,000 M2
 Municípios : Manaus - 100,00%
 Endereço : Rua desembargador Felismino Soares 0 Colônia Oliveira Machado s/n

Grupo de Serviço : 601 - DEMOLIÇÕES

Código	Serviço	Unid.	Quantidade
0101	Remoção de pintura PVA/ Acrilica	M2	1.980,01
0102	RETIRADA DE ESQUADRIAS METÁLICAS	M2	267,11
0103	Retirada de folhas de porta de passagem ou janela	UN	8,00
0104	Retirada de batentes de madeira	UN	2,00
0105	DEMOLICAO DE CONCRETO SIMPLES	M3	1,32
0106	DEMOLICAO MANUAL DE ESTRUTURA DE CONCRETO ARMADO	M3	0,40
0107	DEMOLICAO DE ESTRUTURA METALICA SEM REMOCAO	M2	182,50
0108	CARGA MANUAL DE ENTULHO EM CAMINHAO BASCULANTE 6 M3	M3	76,94

SICOP Sistema Integrado de Controle e Gestão de Obras Públicas

Página: 8 de 12

Este documento encontra-se registrado no Conselho Regional de Engenharia e Agronomia do Amazonas, vinculado à Certidão nº 954971/2019, emitida em 24/04/2019



Certidão nº 954971/2019

25/04/2019, 10:16

Chave de Impressão: w4Ddb

O documento neste ato registrado foi emitido em 24/04/2019 e contém 12 folhas





ESTADO DO AMAZONAS

Atestado de Capacidade Técnica

Grupo de Serviço : 601 - DEMOLIÇÕES

Código	Serviço	Unid.	Quantidade
0109	TRANSPORTE DE ENTULHO COM CAMINHAO BASCULANTE 6 M3, RODOVIA PAVIMENTADA, DMT 0,5 A 1,0 KM	M3	4,94
0110	RETIRADA DE FORRO EM REGUAS DE PVC, INCLUSIVE RETIRADA DE PERFIS	M2	677,73
0111	RETIRADA DE APARELHOS DE ILUMINACAO C/ REAPROVEITAMENTO DE LAMPADAS	UN	120,00
0112	Remoção de poste de ferro galvanizado simples até 10m, sem reaproveitamento	UN	8,00
0113	TRANSPORTE COMERCIAL COM CAMINHAO BASCULANTE 6 M3, RODOVIA PAVIMENTADA (DMT 20 km)	M3*KM	1.440,00

Grupo de Serviço : 3000 - PINTURA

Código	Serviço	Unid.	Quantidade
0201	LOCACAO MENSAL DE ANDAIME METALICO TIPO FACHADEIRO, INCLUSIVE MONTAGEM	M2	710,00
0202	APLICACAO E LIXAMENTO DE MASSA LATEX EM PAREDES, UMA DEMÃO, AF 06/2014	M2	2.721,36
0203	APLICACAO MANUAL DE PINTURA COM TINTA LATEX ACRILICA EM PAREDES, DUAS DEMÃOS, AF 06/2014	M2	7.048,50
0204	PINTURA ESMALTE BRILHANTE (2 DEMAOS) SOBRE SUPERFICIE METALICA, INCLUSIVE PROTECAO COM ZARCAO (1 DEMAOS)	M2	2.548,62
0205	PINTURA ACRILICA EM PISO CIMENTADO, TRES DEMAOS	M2	350,21
0206	IMPERMEABILIZACAO DE SUPERFICIE COM MANTA ASFALTICA (COM POLIMEROS TIPO APP), E=3 MM	M2	203,40
0209	APLICACAO MANUAL DE PINTURA COM TINTA LATEX ACRILICA EM TETO, DUAS DEMÃOS, AF 06/2014	M2	2.903,20
0207	Aplicação de Massa Corrida Acrilica - 2 demãos	M2	1.921,09
0208	APLICACAO E LIXAMENTO DE MASSA LATEX EM TETO, UMA DEMÃO, AF 06/2014	M2	426,40

Grupo de Serviço : 3500 - DIVERSOS

Código	Serviço	Unid.	Quantidade
1001	FORMA TABUA PARA CONCRETO EM FUNDACAO, C/ REAPROVEITAMENTO 2X.	M2	10,03
1002	ARMAÇÃO DE FUNDACOES E ESTRUTURAS DE CONCRETO ARMADO, EXCETO VIGAS, PILARES E LAJES (DE EDIFICIOS DE MULTIPLOS PAVIMENTOS, EDIFICACAO TERREA OU SOBRADO), UTILIZANDO AÇO CA-50 DE 10,0 MM - MONTAGEM, AF 12/2015	KG	30,00
1003	ARMAÇÃO DE FUNDACOES E ESTRUTURAS DE CONCRETO ARMADO, EXCETO VIGAS, PILARES E LAJES (DE EDIFICIOS DE MULTIPLOS PAVIMENTOS, EDIFICACAO TERREA OU SOBRADO), UTILIZANDO AÇO CA-50 DE 16,0 MM - MONTAGEM, AF 12/2015	KG	30,00
1004	CONCRETO FCK = 25MPA, TRAÇO 1:2,3:2,7 (CIMENTO/ AREIA MÉDIA/ BRITA 1) - PREPARO MECÂNICO COM BETONEIRA 400 L. AF 07/2016	M3	0,60
1005	LANCAMENTO/APLICACAO MANUAL DE CONCRETO EM FUNDACOES	M3	0,60
1006	Totem externo em estrutura metálica, acabamento em ACM c/ programação	M2	17,50
1007	GRAUTE FGK=25 MPA; TRAÇO 1:0,02:1,2:1,5 (CIMENTO/ CAL/ AREIA GROSSA/ BRITA 0) - PREPARO MECÂNICO COM BETONEIRA 400 L. AF 02/2015	M3	1,24
1008	RUFO EM CHAPA DE AÇO GALVANIZADO NÚMERO 24, CORTE DE 25 CM, INCLUSO TRANSPORTE VERTICAL, AF 06/2016	M	37,00
1009	RECOLOCACAO DE TELHAS CERAMICAS TIPO PLAN, CONSIDERANDO REAPROVEITAMENTO DE MATERIAL	M2	329,76
1010	CALHA EM CHAPA DE AÇO GALVANIZADO NÚMERO 24, DESENVOLVIMENTO DE 100 CM, INCLUSO TRANSPORTE VERTICAL, AF 06/2016	M	30,00
1011	CAIXA DE INSPEÇÃO EM ALVENARIA DE TIJOLO MACIÇO 60X60X60CM, REVESTIDA INTERNAMENTE COM BARRA LISA (CIMENTO E AREIA, TRAÇO 1:4) E=2,0CM, COM TAMPA PRÉ-MOLDADA DE CONCRETO E FUNDO DE CONCRETO 15MPA TIPO C - ESCAVACAO E CONFECCAO (RECUPERACAO)	UN	2,40
1012	CAIXA DE INSPEÇÃO 80X80X80CM EM ALVENARIA - EXECUCAO (RECUPERACAO)	UN	2,00
1013	CAIXA DE INSPEÇÃO 90X90X80CM EM ALVENARIA - EXECUCAO (RECUPERACAO)	UN	4,00

Grupo de Serviço : 9005 - PAREDES E PAINEIS

Código	Serviço	Unid.	Quantidade
0601	ALVENARIA DE VEDAÇÃO DE BLOCOS CERÂMICOS FURADOS NA HORIZONTAL DE 9X19X19CM (ESPESSURA 9CM) DE PAREDES COM ÁREA LÍQUIDA MENOR QUE 6M² SEM VÃOS E ARGAMASSA DE ASSENTAMENTO COM PREPARO EM BETONEIRA, AF 06/2014	M2	1,50

SICOP Sistema Integrado de Controle e Gestão de Obras Públicas

Página: 9 de 12

Este documento encontra-se registrado no Conselho Regional de Engenharia e Agronomia do Amazonas, vinculado à Certidão nº 954971/2019, emitida em 24/04/2019



Certidão nº 954971/2019

25/04/2019, 10:16

Chave de Impressão: w4Dob

O documento neste ato registrado foi emitido em 24/04/2019 e contém 12 folhas





ESTADO DO AMAZONAS

Atestado de Capacidade Técnica

Grupo de Serviço : 9005 - PAREDES E PAINEIS

Código	Serviço	Unid.	Quantidade
0602	DIVISORIA EM GRANITO BRANCO POLIDO, ESP = 3CM, ASSENTADO COM ARGAMASSA TRACO 1:4, ARREIMATE EM CIMENTO BRANCO, EXCLUSIVE FERRAGENS	M2	18,00
0603	(COMPOSIÇÃO REPRESENTATIVA) DO SERVIÇO DE REVESTIMENTO CERÂMICO PARA PAREDES INTERNAS, MEIA PAREDE, OU PAREDE INTEIRA, PLACAS GRÊS OU SEMI-GRÊS DE 20X20 CM, PARA EDIFICAÇÕES HABITACIONAIS UNIFAMILIAR (CASAS) E EDIFICAÇÕES PÚBLICAS PADRÃO. AF 11/2014	M2	6,40

Grupo de Serviço : 9006 - FORRO

Código	Serviço	Unid.	Quantidade
0302	LIMPEZA FORRO	M2	335,75
0303	Forro em lami de PVC 100mm - fornecimento e colocação em estrutura existente	M2	134,30
0304	FORRO DE GESSO EM PLACAS 600MMX600MM, ESPESSURA 1,2 CM, INCLUSIVE FIXAÇÃO COM ARAME- FORNECIMENTO E INSTALAÇÃO	M2	52,80

Grupo de Serviço : 9008 - ESQUADRIAS

Código	Serviço	Unid.	Quantidade
0401	Recomposição de brise metálico, tipo RB100, em alumínio, cor Azul	M2	239,50
0402	PORTA DE FERRO, DE ABRIR, TIPO GRADE COM CHAPA, 87X210CM, COM GUARNICOES	M2	3,78
0403	PORTA DE FERRO, DE ABRIR, TIPO CHAPA LISA, COM GUARNICOES	M2	1,89
0404	GRADE DE FERRO EM BARRA CHATA 3/16"	M2	26,73
0406	VIDRO TEMPERADO INCOLOR, ESPESSURA 6MM, FORNECIMENTO E INSTALACAO, INCLUSIVE MASSA PARA VEDACAO	M2	20,25

Grupo de Serviço : 9014 - INSTALAÇÕES DE COMBATE A INCÊNDIO

Código	Serviço	Unid.	Quantidade
0901	EXTINTOR INCENDIO TP PO QUIMICO 4KG FORNECIMENTO E COLOCACAO	UN	19,00
0902	EXTINTOR INCENDIO AGUA-PRESSURIZADA 10L INCL SUPORTE PAREDE CARGA COMPLETA FORNECIMENTO E COLOCACAO	UN	9,00
0903	Placa de sinalização de segurança contra combate a incêndio em acrílico, dimensões variadas (de acordo com NBR 13434)	UN	27,00
0904	ABRIGO PARA HIDRANTE, 75X45X17CM, COM REGISTRO GLOBO ANGULAR 45° 2.1/2" ADAPTADOR STORZ 2.1/2", MANGUEIRA DE INCÊNDIO 15M, REDUÇÃO 2.1/2X1.1/2" E ESGUICHO EM LATÃO 1.1/2" - FORNECIMENTO E INSTALAÇÃO	UN	9,00
0905	Luminária de emergência com 31 leds c/ autonomia de 1 hora	UN	88,00
0906	Tubulação de ferro galvanizado 2.1/2"	M	42,61
0907	REGISTRO/VALVULA GLOBO ANGULAR 45 GRAUS EM LATAO PARA HIDRANTES DE INCÊNDIO PREDIAL DN 2.1/2" - FORNECIMENTO E INSTALAÇÃO	UN	1,00

Grupo de Serviço : 9051 - MUROS

Código	Serviço	Unid.	Quantidade
0501	ESTACA A TRADO (BROCA) DIAMETRO = 20 CM, EM CONCRETO MOLDADO IN LOCO, 15 MPA, SEM ARMACAO.	M	37,50
0502	CORTE E PREPARO EM CABECA DE ESTACA	UN	25,00
0503	FORMA TABUA PARA CONCRETO EM FUNDACAO, C/ REAPROVEITAMENTO 2X.	M2	68,93
0504	ARMAÇÃO DE FUNDAÇÕES E ESTRUTURAS DE CONCRETO ARMADO, EXCETO VIGAS, PILARES E LAJES (DE EDIFÍCIOS DE MÚLTIPLOS PAVIMENTOS, EDIFICAÇÃO TÉRREA OU SOBRADO), UTILIZANDO AÇO CA-50 DE 10,0 MM - MONTAGEM. AF 12/2015	KG	376,00
0505	ARMAÇÃO DE FUNDAÇÕES E ESTRUTURAS DE CONCRETO ARMADO, EXCETO VIGAS, PILARES E LAJES (DE EDIFÍCIOS DE MÚLTIPLOS PAVIMENTOS, EDIFICAÇÃO TÉRREA OU SOBRADO), UTILIZANDO AÇO CA-50 DE 16,0 MM - MONTAGEM. AF 12/2015	KG	376,00
0506	CONCRETO FCK = 25MPA, TRAÇO 1:2,3:2,7 (CIMENTO/ AREIA MÉDIA/ BRITA 1) - PREPARO MECÂNICO COM BETONEIRA 400 L. AF 07/2016	M3	7,52
0507	LANCAMENTO/APLICACAO MANUAL DE CONCRETO EM FUNDACOES	M3	7,52

SICOP Sistema Integrado de Controle e Gestão de Obras Públicas

Página: 10 de 12

Este documento encontra-se registrado no Conselho Regional de Engenharia e Agronomia do Amazonas, vinculado à Certidão nº 954971/2019, emitida em 24/04/2019



Certidão nº 954971/2019

25/04/2019, 10:16

Chave de Impressão: w4Ddb

O documento neste ato registrado foi emitido em 24/04/2019 e contém 12 folhas





ESTADO DO AMAZONAS

Atestado de Capacidade Técnica

Grupo de Serviço : 9051 - MUROS

Código	Serviço	Unid.	Quantidade
0508	ALVENARIA DE VEDAÇÃO DE BLOCOS CERÂMICOS FURADOS NA HORIZONTAL DE 9X19X19CM (ESPESSURA 9CM) DE PAREDES COM ÁREA LÍQUIDA MAIOR OU IGUAL A 6M² SEM VÃOS E ARGAMASSA DE ASSENTAMENTO COM PREPARO EM BETONEIRA. AF 06/2014	M2	183,03
0509	CHAPISCO APLICADO EM ALVENARIA (SEM PRESENÇA DE VÃOS) E ESTRUTURAS DE CONCRETO DE FACHADA, COM COLHER DE PEDREIRO. ARGAMASSA TRAÇO 1:3 COM PREPARO EM BETONEIRA 400L. AF 06/2014	M2	366,06
0510	MASSA ÚNICA, PARA RECEBIMENTO DE PINTURA, EM ARGAMASSA TRAÇO 1:2:8, PREPARO MECÂNICO COM BETONEIRA 400L, APLICADA MANUALMENTE EM FACES INTERNAS DE PAREDES, ESPESSURA DE 20MM, COM EXECUÇÃO DE TALISCAS. AF 06/2014	M2	366,06
0511	APLICAÇÃO DE FUNDO SELADOR ACRÍLICO EM PAREDES, UMA DEMÃO. AF 06/2014	M2	786,21
0512	APLICAÇÃO MANUAL DE PINTURA COM TINTA LÁTEX ACRÍLICA EM PAREDES, DUAS DEMÃOS. AF 06/2014	M2	786,21
0513	Concertina em aço galvanizado, espiral de D = 450 mm, 3 cliques p/ espiral, lâmina de 30mm e fio interno de 2,50 mm, inclusive instalação	M	241,27
0514	PORTA DE FERRO DE ABRIR TIPO BARRA CHATA, COM REQUADRO E GUARNIÇÃO COMPLETA	M2	1,72

Grupo de Serviço : 9065 - LIMPEZA

Código	Serviço	Unid.	Quantidade
1101	PREPARO DE FUNDO DE VALA COM LARGURA MAIOR OU IGUAL A 1,5 M E MENOR QUE 2,5 M, EM LOCAL COM NÍVEL ALTO DE INTERFERÊNCIA. AF 06/2016	M2	214,17
1102	LIMPEZA FINAL DA OBRA	M2	4.949,21

Grupo de Serviço : 9142 - ILUMINAÇÃO

Código	Serviço	Unid.	Quantidade
0801	REMANEJAMENTO DA ILUMINAÇÃO EXTERNA		
080101	ESCAVAÇÃO MANUAL DE VALAS. AF 03/2016	M3	9,01
080102	CAIXA DE PASSAGEM 40X40X50 FUNDO BRITA COM TAMPA	UN	3,00
080103	Luminária externa com 4 pétalas, lâmpada vapor de sódio, poste em aço galvanizado pintado h = 8m	UN	3,00
080104	LUMINÁRIA FECHADA PARA ILUMINAÇÃO PÚBLICA - LAMPADAS DE 250/500W - FORNECIMENTO E INSTALAÇÃO (EXCLUINDO LAMPADAS)	UN	18,00
080105	LAMPADA DE VAPOR DE SÓDIO DE 250WX220V - FORNECIMENTO E INSTALAÇÃO	UN	18,00
080106	ELETRODUTO RÍGIDO ROSCÁVEL, PVC, DN 85 MM (3") - FORNECIMENTO E INSTALAÇÃO. AF 12/2015	M	29,24
080107	CABO DE COBRE FLEXÍVEL ISOLADO, 10 MM², ANTI-CHAMA 450/750 V, PARA CIRCUITOS TERMINAIS - FORNECIMENTO E INSTALAÇÃO. AF 12/2015	M	168,72
0802	ILUMINAÇÃO JARDIM CENTRAL E MANUTENÇÃO DE BOMBAS		
080201	CAIXA RETANGULAR 4" X 2" MÉDIA (1,30 M DO PISO), PVC, INSTALADA EM PAREDE - FORNECIMENTO E INSTALAÇÃO. AF 12/2015	UN	1,00
080202	CAIXA OCTOGONAL 3" X 3", PVC, INSTALADA EM LAJE - FORNECIMENTO E INSTALAÇÃO. AF 12/2015	UN	8,00
080203	LUVA PARA ELETRODUTO, PVC, ROSCÁVEL, DN 32 MM (1"), PARA CIRCUITOS TERMINAIS, INSTALADA EM PAREDE - FORNECIMENTO E INSTALAÇÃO. AF 12/2015	UN	11,00
080204	LUVA PARA ELETRODUTO, PVC, ROSCÁVEL, DN 40 MM (1 1/4"), PARA CIRCUITOS TERMINAIS, INSTALADA EM PAREDE - FORNECIMENTO E INSTALAÇÃO. AF 12/2015	UN	7,00
080205	LUVA PARA ELETRODUTO, PVC, ROSCÁVEL, DN 25 MM (3/4"), PARA CIRCUITOS TERMINAIS, INSTALADA EM PAREDE - FORNECIMENTO E INSTALAÇÃO. AF 12/2015	UN	2,00
080206	CABO DE COBRE FLEXÍVEL ISOLADO, 2,5 MM², ANTI-CHAMA 450/750 V, PARA CIRCUITOS TERMINAIS - FORNECIMENTO E INSTALAÇÃO. AF 12/2015	M	188,50
080207	CABO DE COBRE FLEXÍVEL ISOLADO, 4 MM², ANTI-CHAMA 450/750 V, PARA CIRCUITOS TERMINAIS - FORNECIMENTO E INSTALAÇÃO. AF 12/2015	M	50,10
080208	CAIXA DE PASSAGEM 40X40X50 FUNDO BRITA COM TAMPA	UN	1,00
080209	TOMADA MÉDIA DE EMBUTIR (1 MÓDULO), 2P+T 10 A, INCLUINDO SUPORTE E PLACA - FORNECIMENTO E INSTALAÇÃO. AF 12/2015	UN	1,00
080210	DISJUNTOR TRIPOLAR TIPO DIN, CORRENTE NOMINAL DE 10A - FORNECIMENTO E INSTALAÇÃO. AF 04/2016	UN	2,00
080211	DISJUNTOR TRIPOLAR TIPO DIN, CORRENTE NOMINAL DE 16A - FORNECIMENTO E INSTALAÇÃO. AF 04/2016	UN	1,00
080212	DISJUNTOR BIPOLAR TIPO DIN, CORRENTE NOMINAL DE 10A - FORNECIMENTO E INSTALAÇÃO. AF 04/2016	UN	2,00
080213	Dispositivo de proteção contra surto 175V - 40 Kva	UN	8,00
080214	Fornecimento e instalação de eletrocalha metálica 50 x 50	M	5,70
080215	Suporte Vertical 100 x 75 mm para fixação de eletrocalha metálica	UN	3,00
080216	Abraçadeira metálica tipo "D" de 1,1/4"	UN	22,00

SICOP Sistema Integrado de Controle e Gestão de Obras Públicas

Página: 11 de 12

Este documento encontra-se registrado no Conselho Regional de Engenharia e Agronomia do Amazonas, vinculado à Certidão nº 954971/2019, emitida em 24/04/2019



Certidão nº 954971/2019
25/04/2019, 10:16

Chave de Impressão: w4Ddb

O documento neste ato registrado foi emitido em 24/04/2019 e contém 12 folhas





Atestado de Capacidade Técnica

Grupo de Serviço : 9142 - ILUMINAÇÃO

Código	Serviço	Unid.	Quantidade
080217	Abracadeira metálica tipo "D" de 2"	UN	33,00
080218	Abracadeira metálica tipo "D" de 3/4"	UN	9,00
080219	ELETRODUTO RÍGIDO ROSCÁVEL, PVC, DN 40 MM (1 1/4"), PARA CIRCUITOS TERMINAIS, INSTALADO EM PAREDE - FORNECIMENTO E INSTALAÇÃO. AF 12/2015	M	22,90
080220	ELETRODUTO RÍGIDO ROSCÁVEL, PVC, DN 60 MM (2") - FORNECIMENTO E INSTALAÇÃO. AF 12/2015	M	33,60
080221	ELETRODUTO RÍGIDO ROSCÁVEL, PVC, DN 25 MM (3/4"), PARA CIRCUITOS TERMINAIS, INSTALADO EM PAREDE - FORNECIMENTO E INSTALAÇÃO. AF 12/2015	M	13,60
080222	LUMINARIA ABERTA PARA ILUMINACAO PUBLICA, PARA LAMPADA A VAPOR DE MERCURIO ATE 400W E MISTA ATE 500W, COM BRACO EM TUBO DE ACO GALV D=50MM PROJ HOR=2.500MM E PROJ VERT= 2.200MM, FORNECIMENTO E INSTALACAO	UN	8,00
080223	LUMINARIA GLOBO VIDRO LEITOSO/PLAFONIER/BOCAL/LAMPADA FLUORESCENTE 40W	UN	8,00
080224	LAMPADA MISTA DE 160W - FORNECIMENTO E INSTALACAO	UN	8,00
080225	QUADRO DE DISTRIBUICAO DE ENERGIA DE EMBUTIR, EM CHAPA METALICA, PARA 24 DISJUNTORES TERMOMAGNETICOS MONOPOLARES, COM BARRAMENTO TRIFASICO E NEUTRO, FORNECIMENTO E INSTALACAO	UN	2,00

Grupo de Serviço : 9439 - PAVIMENTAÇÃO E SINALIZAÇÃO

Código	Serviço	Unid.	Quantidade
0701	EXECUÇÃO DE PASSEIO (CALÇADA) COM CONCRETO MOLDADO IN LOCO, FEITO EM OBRA, ACABAMENTO CONVENCIONAL, NÃO ARMADO. AF 07/2016	M3	4,38
0702	EXECUÇÃO DE PAVIMENTO EM PISO INTERTRAVADO, COM BLOCO SEXTAVADO DE 25 X 25 CM, ESPESSURA 6 CM. AF 12/2015	M2	284,93
0703	GUIA (MEIO-FIO) CONCRETO, MOLDADA IN LOCO EM TRECHO RETO COM EXTRUSORA, 14 CM BASE X 30 CM ALTURA. AF 06/2016	M	122,79

Manaus, 10 de abril de 2019.

Gustavo Brugnara da Silveira
 Secretário Executivo Adjunto de Engenharia
 CPF: 957.698.036-49
 Conselho: CREA: 86787-D
 RNP: 140005374-9

Marcellus José Barroso Campêlo
 Secretário Executivo de Infraestrutura - SEINFRA
 CPF: 336.314.882-53
 Conselho: CREA: 5317-D
 RNP: 040621616-9

Este documento encontra-se registrado no Conselho Regional de Engenharia e Agronomia do Amazonas, vinculado à Certidão nº 954971/2019, emitida em 24/04/2019



Certidão nº 954971/2019

25/04/2019, 10:16

Chave de Impressão: w4Ddb

O documento neste ato registrado foi emitido em 24/04/2019 e contém 12 folhas





Certidão de Acervo Técnico - CAT
Resolução Nº 1025 de 30 de Outubro de 2009

Conselho Regional de Engenharia e Agronomia do Amazonas

CREA-AM

CAT COM REGISTRO DE ATESTADO

931952/2016

Atividade concluída

CERTIFICAMOS, em cumprimento ao disposto na Resolução nº 1.025, de 30 de outubro de 2009, do Confea, que consta dos assentamentos deste Conselho Regional de Engenharia e Agronomia do Amazonas - Crea-AM, o Acervo Técnico do profissional **RICARDO PIETROBELLI** referente à(s) Anotação(ões) de Responsabilidade Técnica - ART abaixo discriminada(s):

Profissional: **RICARDO PIETROBELLI**
Registro: **0406956855** RNP: **0406956855**
Título profissional: ENGENHEIRO CIVIL, TÉCNICO EM CONSTRUÇÃO CIVIL

Número da ART: **AM20150012959** Tipo de ART: OBRA OU SERVIÇO Registrada em: 16/06/2015 Baixada em: 28/02/2016
Forma de registro: INICIAL Participação técnica: INDIVIDUAL
Empresa contratada: **ENGEORP ARQUITETURA E ENGENHARIA LTDA - ME**

Contratante: **EMPRESA BRASILEIRA DE PESQUISA AGROPECUARIA - EMBRAPA/CPAA** CPF/CNPJ: **00.348.003/0123-99**
Endereço do contratante: RODOVIA AM-010 KM-29 Nº: S/N
Complemento: B: CX. POSTAL-319 C: MANAUS Bairro: ZONA RURAL
Cidade: MANAUS UF: AM CEP: 69011970
Contrato: Celebrado em: 15/06/2015
Valor do contrato: R\$ 610.482,58 Tipo de contratante: PESSOA JURIDICA DE DIREITO PRIVADO
Ação institucional: Outros
Endereço da obra/serviço: RODOVIA AM-010 KM-29 Nº: S/N
Complemento: B: CX. POSTAL-319 C: MANAUS Bairro: ZONA RURAL
Cidade: MANAUS UF: AM CEP: 69011970
Data de início: 22/06/2015 Conclusão efetiva: 12/12/2015
Finalidade: SEM DEFINIÇÃO
Proprietário: EMPRESA BRASILEIRA DE PESQUISA AGROPECUARIA - EMBRAPA/CPAA CPF/CNPJ: 00.348.003/0123-99
Atividade Técnica: **1 - DIRETA RESOLUÇÃO 1025 -> OBRAS E SERVIÇOS - CONSTRUÇÃO CIVIL -> EDIFICAÇÕES -> #1175 - EDIFICAÇÃO 15 - EXECUÇÃO 621.44 metro quadrado;**

Observações

ART DE RESPONSABILIDADE TÉCNICA PELA EXECUÇÃO DO CONTRATO DECORRENTE DA TOMADA DE PREÇOS Nº 03/2014 - EMBRAPA AMAZÔNIA OCIDENTAL, CUJO OBJETO SÃO OS SERVIÇOS DE "CONCLUSÃO DA OBRA/REFORMA DO BLOCO A - ADMINISTRAÇÃO, NA SEDE DA UNIDADE DA EMBRAPA AMAZÔNIA OCIDENTAL". ASSINATURA DO CONTRATO: 15/06/2015. ORDEM DE SERVIÇO: 22/06/2015. PRAZO DE EXECUÇÃO: 120 (CENTO E VINTE) DIAS A CONTAR DE 22/06/2015. VIGÊNCIA DO CONTRATO: 180 (CENTO E OITENTA) DIAS A CONTAR DA DATA DE ASSINATURA.

Número da ART: **AM20160035729** Tipo de ART: OBRA OU SERVIÇO Registrada em: 13/01/2016 Baixada em: 17/11/2016
Forma de registro: COMPLEMENTAR Participação técnica: INDIVIDUAL
Empresa contratada: **ENGEORP ARQUITETURA E ENGENHARIA LTDA - ME**

Contratante: **EMPRESA BRASILEIRA DE PESQUISA AGROPECUARIA - EMBRAPA/CPAA** CPF/CNPJ: **00.348.003/0123-99**
Endereço do contratante: RODOVIA AM-010 KM-29 Nº: S/N
Complemento: B: CX. POSTAL-319 C: MANAUS Bairro: ZONA RURAL
Cidade: MANAUS UF: AM CEP: 69011970
Contrato: Celebrado em: 15/06/2015
Valor do contrato: R\$ 610.482,58 Tipo de contratante: PESSOA JURIDICA DE DIREITO PRIVADO
Ação institucional: Outros
Endereço da obra/serviço: RODOVIA AM-010 KM-29 Nº: S/N
Complemento: B: CX. POSTAL-319 C: MANAUS Bairro: ZONA RURAL
Cidade: MANAUS UF: AM CEP: 69011970
Data de início: 22/06/2015 Conclusão efetiva: 29/01/2016
Finalidade: SEM DEFINIÇÃO
Proprietário: EMPRESA BRASILEIRA DE PESQUISA AGROPECUARIA - EMBRAPA/CPAA CPF/CNPJ: 00.348.003/0123-99
Atividade Técnica: **1 - DIRETA RESOLUÇÃO 1025 -> OBRAS E SERVIÇOS - CONSTRUÇÃO CIVIL -> EDIFICAÇÕES -> #1175 - EDIFICAÇÃO 15 - EXECUÇÃO 621.44 metro quadrado;**

Observações

ART DE RESPONSABILIDADE TÉCNICA PELA EXECUÇÃO DO 1º TERMO ADITIVO DO CONTRATO DECORRENTE DA TOMADA DE PREÇOS Nº 03/2014 - EMBRAPA AMAZÔNIA OCIDENTAL, CUJO OBJETO SÃO OS SERVIÇOS DE "CONCLUSÃO DA OBRA/REFORMA DO BLOCO A - ADMINISTRAÇÃO, NA SEDE DA UNIDADE DA EMBRAPA AMAZÔNIA OCIDENTAL". PRAZO DE EXECUÇÃO DO ADITIVO: 101 (CENTO E UM) DIAS A CONTAR DE 20/10/2015.





Certidão de Acervo Técnico - CAT
Resolução Nº 1025 de 30 de Outubro de 2009

CREA-AM

CAT COM REGISTRO DE ATESTADO

931952/2016

Atividade concluída

Conselho Regional de Engenharia e Agronomia do Amazonas

Informações Complementares

- Conforme ATESTADO DE CAPACIDADE TÉCNICA, anexo (09 páginas), circunscrito APENAS às atividades inerentes à sua modalidade, ENGENHARIA CIVIL, em coerência com as suas atribuições profissionais. EXCETUAM-SE: atividades da Eng. Elétrica (SPDA, instalação de dados – telefonia e lógica) e da Eng. Mecânica (instalação de ar condicionado), salvo como apoio civil, por serem fora das atribuições do profissional. O Engenheiro Civil Alessandro Kremer é profissional habilitado no âmbito do sistema Confea-Crea, com registro nacional sob o Nº 250602265-1. CERTIFICAMOS, finalmente, que a responsabilidade pela veracidade e exatidão das informações declaradas constantes nos documentos que se encontram vinculados à presente Certidão de Acervo Técnico – CAT, cabe aos seus emissores.

CERTIFICAMOS, finalmente, que se encontra vinculado à presente Certidão de Acervo Técnico – CAT, o atestado contendo 9 folha(s), expedido pelo contratante da obra/serviço, a quem cabe a responsabilidade pela veracidade e exatidão das informações nele constantes.

Certidão de Acervo Técnico nº 931952/2016
02/12/2016
d5ACA

A Certidão de Acervo Técnico (CAT) à qual o atestado está vinculado constituirá prova da capacidade técnico-profissional da pessoa jurídica somente se o responsável técnico indicado estiver ou venha a ser integrado ao seu quadro técnico por meio de declaração entregue no momento da habilitação ou da entrega das propostas.

Certificamos que se encontra vinculado à presente CAT o atestado apresentado em cumprimento à Lei nº 8.666/93, expedido pela pessoa jurídica contratante, a quem cabe a responsabilidade pela veracidade e exatidão das informações nele constantes. É de responsabilidade deste Conselho a verificação da atividade profissional em conformidade com a Lei nº 5.194/66 e Resoluções do Conselho Federal de Engenharia e Agronomia - CONFEA.

Esta certidão perderá a validade, caso ocorra qualquer alteração posterior dos elementos cadastrais nela contidos.

A autenticidade desta Certidão pode ser verificada em: <http://publico.crea-am.org.br/>, com a chave: d5ACA





ATESTADO DE CAPACIDADE TÉCNICA

Atestamos para os devidos fins que a empresa **ENGE Corp ARQUITETURA E ENGENHARIA LTDA - ME**, inscrita no CNPJ/MF 21.001.742/0001-01, sob responsabilidade técnica do profissional técnico ENGENHEIRO CIVIL, **RICARDO PIETROBELLI**, RNP 040695685-5, executou de forma satisfatória a **CONCLUSÃO DA REFORMA DO BLOCO A - ADMINISTRAÇÃO** com área total construída de **591,45 m²**, localizado na Rodovia AM-010 km 29, Zona Rural, Manaus – AM.

DADOS DO CONTRATO:

CONTRATANTE: Empresa Brasileira de Pesquisa Agropecuária – EMBRAPA

Cnpj: 00.348.003/0123-99

Processo Licitatório: Tomada de Preços 03/2014 – Embrapa Amazônia Ocidental

Contrato: 22900.15/0010-7

PRAZO CONTRATUAL: 22/06/2015 a 12/12/2015

ADITIVO DE PRAZO (ADITIVO N. 01): 13/12/15 a 31/03/2016

RESUMO DAS OBRAS REALIZADAS: Término das demolições; Estrutura de Concreto (vergas e pilarates); Término das Paredes; Execução da Cobertura; Execução dos Forros; Execução dos Pisos; Execução das Esquadrias; Execução da Pintura; Fornecimento de Louças, Metais e Acessórios; Execução das Instalações de Água Fria, Esgoto e Ventilação; Execução e Instalação de Ar Condicionado; Término das Instalações Elétricas; Execução das Instalações de SPDA; Execução das Instalações de Dados (Telefonia e Lógica); Execução das Instalações de Prevenção Contra Incêndio; e Serviços Complementares.

RELAÇÃO DE SERVIÇOS E QUANTITATIVOS REALIZADOS NA OBRA:

ITEM	DESCRIÇÃO	UNIDADE	QUANTIDADE
1	ADMINISTRAÇÃO E SERVIÇOS PRELIMINARES		
1.1	ENGENHEIRO DE OBRA - MEIO PERÍODO	horas	258,00
1.2	ENCARREGADO DE OBRA - PERÍODO INTEGRAL	horas	516,00
1.3	TRANSPORTE DE PESSOAL	mês	3,00
1.4	BARRACÃO DE OBRA EM CHAPA DE MADEIRA COMPENSADA COM BANHEIRO, COBERTURA EM FIBROCIMENTO 4 MM, INCLUSO INSTALAÇÕES HIDRO- SANITÁRIAS E ELÉTRICAS	m2	12,00
1.5	PLACA DE OBRA PINTADA 1,50 X 1,00	m2	1,50

Ministério da Agricultura, Pecuária e Abastecimento
 Empresa Brasileira de Pesquisa Agropecuária
 Embrapa Amazônia Ocidental
 Cnpj: 00.348.003/0123-99
 Rodovia AM-010, Km 29, Manaus-AM

Este documento encontra-se registrado no Conselho Regional de Engenharia e Agronomia do Amazonas, vinculado à Certidão nº 931952/2016, emitida em 02/12/2016



Certidão nº 931952/2016
 22/04/2018, 10:02
 Chave de Impressão: dsACA

O documento neste ato registrado foi emitido em 02/12/2016 e contém 9 folhas



ITEM	DESCRIÇÃO	UNIDADE	QUANTIDADE
1.6	LIGAÇÃO PROVISÓRIA DE ÁGUA PARA OBRA E INSTALAÇÃO SANITÁRIA PROVISÓRIA, PEQUENAS OBRAS (LIGAÇÃO A REDE EXISTENTE)	un	1,00
1.7	LIGAÇÃO PROVISÓRIA DE LUZ E FORÇA PARA OBRA (LIGAÇÃO A REDE EXISTENTE)	un	1,00
1.8	TAPUME COM TELHA METÁLICA TRAPEZOIDAL - H=2,00m	m	24,00
1.9	REFEIÇÕES	un	630,00
2	DEMOLIÇÕES		
2.1	DEMOLIÇÃO DE DIVISÓRIA	m2	4,81
2.2	DEMOLICAO DE ALVENARIA DE ELEMENTOS CERAMICOS VAZADOS	m2	52,73
2.3	RETIRADA DE TELHAS ONDULADAS	m2	124,00
2.4	RETIRADA DE ESTRUTURA DE MADEIRA PONTALETEADA PARA TELHAS ONDULADAS	m2	124,00
2.5	DEMOLICAO DE CAMADA DE ASSENTAMENTO/CONTRAPISO COM USO DE PONTEIRO, ESPESSURA ATE 4CM	M2	46,82
2.6	RETIRADA DE REBOCO	M2	81,92
3	ESTRUTURA DE CONCRETO		
3.1	ATERRO APILOADO(MANUAL) EM CAMADAS DE 20 CM COM MATERIAL DE EMPRÉSTIMO	M3	5,00
3.2	CONCRETO ARMADO DOSADO 15 MPA INCL MAT P/ 1 M3 PREPARO CONF COMP 5845 - ESTACA + BALDRAME + PILARETES + VERGA DE JANELAS	M3	2,02
3.3	REPARO ESTRUTURAL DE ESTRUTURAS DE CONCRETO COM ARGAMASSA POLIMERICA DE ALTO DESEMPENHO, E=2 CM	M2	5,00
4	PAREDES		
4.1	ALVENARIA DE VEDAÇÃO DE BLOCOS CERÁMICOS FURADOS NA HORIZONTAL DE 9X19X19CM (ESPESSURA 9CM) DE PAREDES COM ÁREA LÍQUIDA MAIOR OU IGUAL A 6M² COM VÃOS E ARGAMASSA DE ASSENTAMENTO COM PREPARO EM BETONEIRA, AF 06/2014 P	m2	254,98
4.2	CONTRA-VERGA 10X10 CM, PREMOLDADAS C/ CONCRETO FCK=15 MPA (PREPARO MECANICO)	M	48,20
4.3	ENCUNHAMENTO (APERTO DE ALVENARIA) EM TIJOLOS CERAMICOS MACICO 5,7X9X19CM 1/2 VEZ (ESPESSURA 9CM) COM ARGAMASSA TRACO 1:2:8 (CIMENTO, CAL E AREIA)	M	93,20
5	COBERTURA		
5.1	ESTRUTURA DE AÇO PARA COBERTURA, APOIADA EM LAJE OU PAREDE COM PERFIL METÁLICO C 40X75MM	KG	1.776,00
5.2	COBERTURA COM TELHA DE AÇO ZINCADO, TRAPEZOIDAL, ESPESSURA DE 0,5 MM, INCLUINDO ACESSÓRIOS	M2	621,44
5.3	ESTRUTURA METÁLICA PARA REVESTIMENTO EM ACM NA PLATIBANDA	M2	178,41
5.4	REVESTIMENTO EM ACM NA PLATIBANDA DO PRÉDIO - MESMO PADRÃO EXISTENTE NO BLOCO E/F	M2	178,41
5.5	CUMEEIRA METÁLICA	M	32,00
5.6	CALHA EM CHAPA DE AÇO GALVANIZADO NUMERO 24, DESENVOLVIMENTO DE 50CM	M	62,30
5.7	RUFO EM CHAPA DE AÇO GALVANIZADO NUMERO 24, DESENVOLVIMENTO DE 100CM	M	100,30
6	FORROS		
6.1	FORRO DE PVC MODULADO COM CHAPAS DE PVC 1243X618X10MM, PERFIL METÁLICO BRANCO DS-293/L E TRAVESSA/LONGARINA BRANCA TIPO T CLICADA	M2	308,17
6.2	FORRO DE GESSO acartonado fixo monolítico, suspensos por pendurais de arame galvanizado nº 18 painel, e=12,5 mm	M2	55,50
6.2	FORRO DE PVC COM REGUAS DE 10X1CM FIXADAS EM SARRAFOS DE 2X10CM COM ESPACAMENTO DE 50CM	M2	176,07
7	PISOS		
7.1	CONTRAPISO/LASTRO DE CONCRETO NAO- ESTRUTURAL, E=5CM, PREPARO COM BETONEIRA	M2	106,52

Ministério da Agricultura, Pecuária e Abastecimento
 Empresa Brasileira de Pesquisa Agropecuária
 Embrapa Amazônia Ocidental
 Cnpj: 00.348.003/0123-99
 Rodovia AM-010, Km 29, Manaus-AM

Este documento encontra-se registrado no Conselho Regional de Engenharia e Agronomia do Amazonas, vinculado à Certidão nº 931952/2016, emitida em 02/12/2016



Certidão nº 931952/2016

22/04/2018, 10:02

Chave de Impressão: dsACA

O documento neste ato registrado foi emitido em 02/12/2016 e contém 9 folhas





ITEM	DESCRIÇÃO	UNIDADE	QUANTIDADE
7.2	REVESTIMENTO CERÂMICO PARA PISO COM PLACAS DE PORCELANATO NÃO RETIFICADO, ARGAMASSA ACIII E REJUNTE PRÓPRIO - ÁREA INTERNA	M2	370,22
7.3	REVESTIMENTO CERÂMICO PARA PISO COM PLACAS TIPO GRÊS COM ARGAMASSA ACII E REJUNTE FLEXÍVEL - ÁREA EXTERNA	M2	58,75
7.4	RODAPE CERÂMICO DE 7CM DE ALTURA COM PLACAS TIPO GRÊS DE DIMENSÕES 60X60CM. AF_06/2014	M	279,60
7.5	RODAPE CERÂMICO DE 7CM DE ALTURA COM PLACAS TIPO GRÊS DE DIMENSÕES 60X60CM. AF_06/2014	M	12,90
7.6	SOLEIRA DE MARMORE BRANCO, LARGURA 15CM, ESPESSURA 3CM, ASSENTADA SOBRE ARGAMASSA TRACO 1:4 (CIMENTO E AREIA)	M	75,40
7.7	EXECUÇÃO DE PASSEIO (CALÇADA) EM CONCRETO 12 MPA, TRAÇO 1:3:5 (CIMENTO/AREIA/BRITA), PREPARO MECÂNICO, ESPESSURA 7CM, COM JUNTA DE DILATAÇÃO EM MADEIRA, INCLUSO LANÇAMENTO E ADENSAMENTO	M2	406,94
8	ESQUADRIAS		
8.1	PORTA DE MADEIRA ALMOFADADA SEMI-OCA 1A, 80X210X3CM, INCLUSO ADUELA 2A, ALIZAR 2A E DOBRADICAS	CJ	13,00
8.2	PORTA DE MADEIRA ALMOFADADA SEMI-OCA 1A, 60X210X3CM, INCLUSO ADUELA 2A, ALIZAR 2A E DOBRADICAS	CJ	4,00
8.3	PORTA DE MADEIRA MACISA REGIONAL 1A, DE CORRER P/VIDRO, COM ADUELA E ALIZAR DE 1A, TRILHO E RODÍZIOS	CJ	1,00
8.4	FECHADURA BICO DE PAPAGAIO PARA PORTA DE CORRER INTERNA, CHAVE BIPARTIDA, ACABAMENTO PADRAO MEDIO	CJ	1,00
8.5	PUXADOR CONCHA EM LATAO CROMADO OU POLIDO PARA PORTA OU JANELA DE CORRER, 3X9CM	CJ	1,00
8.6	FECHADURA DE EMBUTIR COMPLETA, PARA PORTAS EXTERNAS, PADRAO DE ACABAMENTO SUPERIOR	CJ	13,00
8.7	FECHADURA DE EMBUTIR COMPLETA, PARA PORTAS DE BANHEIRO, PADRAO DE ACABAMENTO SUPERIOR	CJ	4,00
8.8	CONUNTO DE VIDRO FIXO E PORTA DE ABRIR DE 90X210CM EM VIDRO TEMPERADO INCOLOR 10MM COM FERRAGENS, FECHADURA E ACESSÓRIOS	M2	30,53
8.9	CONUNTO DE 2 PORTAS DE ABRIR DE 100X210CM COM BANDEIRA FIXA EM VIDRO TEMPERADO INCOLOR 10MM COM FERRAGENS, FECHADURA E ACESSÓRIOS	M2	10,47
8.10	JOGO DE FERRAGENS CROMADAS PARA PORTA DE VIDRO TEMPERADO, UMA FOLHA COMPOSTO DE DOBRADICAS SUPERIOR E INFERIOR, TRINCO, FECHADURA, CONTRA FECHADURA COM CAPUCHINHO SEM MOLA E PUXADOR	UN	6,00
8.11	MOLA HIDRAULICA DE PISO PARA PORTA DE VIDRO TEMPERADO	CJ	6,00
8.12	PUXADOR CROMADO TIPO H 60CM	CJ	8,00
8.13	JANELA EM VIDRO TEMPERADO 8MM DE CORRER 2 FOLHAS H=155CM COM PERFIL, FERRAGENS E ACESSÓRIOS CROMADOS	M2	2,87
8.14	JANELA EM VIDRO TEMPERADO 8MM DE CORRER 4 FOLHAS H= 155CM COM PERFIL, FERRAGENS E ACESSÓRIOS CROMADOS	M2	55,38
8.15	PORTA DE ABRIR EM ALUMINIO TIPO VENEZIANA, COM GUARNICAO	M2	6,48
8.16	GUARDA CORPO EM AÇO INOX 304 POLIDO COM TUBO SUPERIOR DE 2", MONTANTES DE 1.1/2" E 3 TUBOS HORIZONTAIS DE 5/8" FIXADOS COM PARAFUSOS DE AÇO INOX E CANOPLAS DE ACABAMENTO EM AÇO INOX	M	20,90
9	PINTURA		
9.1	APLICAÇÃO DE FUNDO SELADOR ACRÍLICO EM PAREDES, UMA DEMÃO. AF_06/2014	M2	991,83
9.2	EMASSAMENTO COM MASSA ACRILICA, DUAS DEMAOS - ÁREAS COM EPOXI E FACHADA	M2	470,19
9.3	APLICAÇÃO E LIXAMENTO DE MASSA LÁTEX EM PAREDES, DUAS DEMAOS - ÁREA INTERNA	M2	888,14
9.4	APLICAÇÃO MANUAL DE PINTURA COM TINTA TEXTURIZADA ACRILICA EM PAREDES EXTERNAS DE CASAS, UMA COR. AF_06/2014 - PILARES EXTERNOS	M2	100,10
9.5	APLICAÇÃO MANUAL DE PINTURA COM TINTA LÁTEX ACRILICA EM PAREDES, DUAS DEMAOS. AF_06/2014	M2	1.261,23
9.6	PINTURA EPOXI, DUAS DEMAOS - BANHEIROS, COPA E A.S.	M2	247,20
9.7	PINTURA COM VERNIZ POLIURETANO, 2 DEMAOS	M2	68,54
9.8	PINTURA ACRILICA EM PISO CIMENTADO DUAS DEMAOS	M2	155,00
10	LOUÇAS, METAIS E ACESSÓRIOS		

Ministério da Agricultura, Pecuária e Abastecimento
 Empresa Brasileira de Pesquisa Agropecuária
 Embrapa Amazônia Ocidental
 Cnpj: 00.348.003/0123-99
 Rodovia AM-010, Km 29, Manaus-AM

Este documento encontra-se registrado no Conselho Regional de Engenharia e Agronomia do Amazonas, vinculado à Certidão nº 931952/2016, emitida em 02/12/2016



Certidão nº 931952/2016
 22/04/2018, 10:02
 Chave de Impressão: d5ACA

O documento neste ato registrado foi emitido em 02/12/2016 e contém 9 folhas



ITEM	DESCRIÇÃO	UNIDADE	QUANTIDADE
10.1	DIVISORIA EM GRANITO BRANCO POLIDO, ESP = 3CM, ASSENTADO COM ARGAMASSA TRACO 1:4, ARREIMATE EM CIMENTO BRANCO, EXCLUSIVE FERRAGENS	M2	20,81
10.2	BANCADA DE GRANITO AMÊNDOA POLIDO E=3CM, LARGURA 60CM, RODAPIA DE 7CM E SAIA DE 20CM COM SUPORTE E ACESSÓRIOS - BANCADA COMPLETAMENTE INSTALADA	M	9,70
10.3	CUBA DE EMBUTIR OVAL EM LOUÇA BRANCA, 35 X 50CM OU EQUIVALENTE - FORNECIMENTO E INSTALAÇÃO. AF_12/2013	UN	8,00
10.4	Válvula para Lavatório Inox Pp - Censi ou Similar	un	9,00
10.5	CUBA DE EMBUTIR DE AÇO INOXIDÁVEL MÉDIA - FORNECIMENTO E INSTALAÇÃO. AF_12/2013	UN	1,00
10.6	CUBA DE EMBUTIR DE AÇO INOXIDÁVEL MÉDIA, INCLUSO VÁLVULA TIPO AMERICANA EM METAL CROMADO E SIFÃO FLEXÍVEL EM PVC - FORNECIMENTO E INSTALAÇÃO. AF_12/2013	UN	1,00
10.7	VASO SANITÁRIO SIFONADO COM CAIXA ACOPLADA LOUÇA BRANCA - PADRÃO MÉDIO, INCLUSO ENGATE FLEXÍVEL EM METAL CROMADO, 1/2" X 40CM - FORNECIMENTO E INSTALAÇÃO. AF_12/2013_P	UN	11,00
10.8	LAVATÓRIO LOUÇA BRANCA SUSPENSO, 29,5 X 39CM OU EQUIVALENTE, PADRÃO POPULAR, INCLUSO SIFÃO FLEXÍVEL EM PVC, VÁLVULA E ENGATE FLEXÍVEL 30CM EM PLÁSTICO E TORNEIRA CROMADA DE MESA, PADRÃO POPULAR - FORNECIMENTO E INSTALAÇÃO. AF_12/2013_P	UN	1,00
10.9	MICTÓRIO SIFONADO DE LOUÇA BRANCA COM PERTENCES, COM REGISTRO DE PRESSÃO 1/2" COM CANOPLA CROMADA ACABAMENTO SIMPLES E CONJUNTO PARA FIXAÇÃO - FORNECIMENTO E INSTALAÇÃO	UN	2,00
10.10	Válvula para Mictório Action com Sensor Decalux Branca 2580 - Deca ou Similar	UN	2,00
10.11	Barra de Apoio 1,1/4"X40cm Ref. 040n-Baapap - Moldenox ou Similar	UN	2,00
10.12	TANQUE DE LOUÇA BRANCA COM COLUNA, 22L OU EQUIVALENTE, INCLUSO SIFÃO FLEXÍVEL EM PVC, VÁLVULA PLÁSTICA E TORNEIRA DE METAL CROMADO PADRÃO POPULAR - FORNECIMENTO E INSTALAÇÃO. AF_12/2013_P	UN	1,00
10.13	Porta Rolo de Papel Higiênico - Columbus ou Similar	un	11,00
10.14	Saboneteira para Sabonete em Gel Refil Sg4000 - Columbus ou Similar	un	9,00
10.15	Torneira de Mesa para Lavatório Pressmatic 110 - Chrome - Docol ou Similar	un	9,00
10.16	TORNEIRA CROMADA 1/2" OU 3/4" PARA TANQUE, PADRÃO MÉDIO - FORNECIMENTO E INSTALAÇÃO. AF_12/2013	un	3,00
10.17	TORNEIRA CROMADA TUBO MÓVEL, DE MESA, 1/2" OU 3/4", PARA PIA DE COZINHA, PADRÃO ALTO - FORNECIMENTO E INSTALAÇÃO. AF_12/2013	un	2,00
10.18	ESPELHO CRISTAL ESPESURA 4MM, COM MOLDURA EM ALUMÍNIO E COMPENSADO 6MM PLASTIFICADO COLADO	M2	6,60
10.19	ASSENTO SANITÁRIO DE PLÁSTICO, TIPO CONVENCIONAL	UN	10,00
10.20	ASSENTO SANITÁRIO DE PLÁSTICO PARA PORTADOR DE NECESSIDADES ESPECIAIS	UN	1,00
10.21	PORTA PAPEL HIGIÊNICO DE PLÁSTICO TIPO ROLÃO	UN	11,00
10.22	DISPENSER PARA PAPEL TOALHA INTERFOLHADO 2 OU 3 DOBRAS	UN	9,00
11	INSTALAÇÕES DE ÁGUA PLUVIAL		
11.1	TUBO PVC ESGOTO PREDIAL DN 100MM, INCLUSIVE CONEXÕES - FORNECIMENTO E INSTALAÇÃO	M	46,00
11.2	TAMPA CONCRETO P/PV E/OU CX. INSPECAO 60 X 60 X 8CM	PÇ	12,00
12	INSTALAÇÕES DE ÁGUA FRIA, ESGOTO E VENTILAÇÃO		
12.1	REDE DE ÁGUA FRIA		
12.1.1	ABERTURA/FECHAMENTO RASGO ALVENARIA PARA TUBOS, FECHAMENTO COM ARGAMASSA TRACO 1:1:6 (CIMENTO, CAL E AREIA)	M	72,00
12.1.2	TUBO PVC SOLDÁVEL ÁGUA FRIA DN 25MM, INCLUSIVE CONEXÕES - FORNECIMENTO E INSTALAÇÃO	M	60,00
12.1.3	TUBO PVC SOLDÁVEL ÁGUA FRIA DN 32MM, INCLUSIVE CONEXÕES - FORNECIMENTO E INSTALAÇÃO	M	12,00
12.1.4	TUBO PVC SOLDÁVEL ÁGUA FRIA DN 40MM, INCLUSIVE CONEXÕES - FORNECIMENTO E INSTALAÇÃO	M	30,00
12.1.5	REGISTRO DE GAVETA COM CANOPLA Ø 25MM (1") - FORNECIMENTO E INSTALAÇÃO	UN	7,00
12.1.6	REGISTRO GAVETA 1.1/2" BRUTO LATAO - FORNECIMENTO E INSTALAÇÃO	UN	1,00

Ministério da Agricultura, Pecuária e Abastecimento
 Empresa Brasileira de Pesquisa Agropecuária
 Embrapa Amazônia Ocidental
 Cnpj: 00.348.003/0123-99
 Rodovia AM-010, Km 29, Manaus-AM

Este documento encontra-se registrado no Conselho Regional de Engenharia e Agronomia do Amazonas, vinculado à Certidão nº 931952/2016, emitida em 02/12/2016



Certidão nº 931952/2016
 22/04/2018, 10:02
 Chave de Impressão: dsACA

O documento neste ato registrado foi emitido em 02/12/2016 e contém 9 folhas



ITEM	DESCRIÇÃO	UNIDADE	QUANTIDADE
12.1.7	CAIXA DE INSPEÇÃO EM ALVENARIA DE TJOLO MACIÇO 60X60X60CM, REVESTIDA INTERNAMENTO COM BARRA LISA (CIMENTO E AREIA, TRAÇO 1:4) E=2,0CM, COM TAMPA PRÉ-MOLDADA DE CONCRETO E FUNDO DE CONCRETO 15MPA TIPO C - ESCAVAÇÃO E CONFEÇÃO	UN	1,00
12.1.8	INTERLIGAÇÃO COM A REDE EXISTENTE	CJ	1,00
12.1.9	DEMAIS MATERIAIS, MIUDEZAS, ACESSÓRIOS E COMPLEMENTOS PARA INSTALAÇÃO	CJ	1,00
12.1.10	SUBSTITUIÇÃO DA REDE DE ALIMENTAÇÃO DE ÁGUA DA GUARITA		
12.1.10.1	RETIRADA DE TUBULAÇÃO ENTERRADA	M	38,00
12.1.10.2	ESCAVAÇÃO MANUAL DE VALAS EM TERRA COMPACTA, PROF. DE 0 M < H <= 1 M	M3	1,50
12.1.10.3	REATERRO DE VALA COM COMPACTAÇÃO MANUAL	M3	1,50
12.1.10.4	TUBO DE PVC SOLDÁVEL 75MM	M	38,00
12.1.10.5	REGISTRO DE PVC 75MM	CJ	1,00
12.2	REDE DE ESGOTO		
12.2.1	ABERTURA/FECHAMENTO RASGO ALVENARIA PARA TUBOS, FECHAMENTO COM ARGAMASSA TRAÇO 1:1:6 (CIMENTO, CAL E AREIA)	M	5,50
12.2.2	TUBO PVC ESGOTO PREDIAL DN 50MM, INCLUSIVE CONEXÕES - FORNECIMENTO E INSTALAÇÃO	M	30,00
12.2.3	TUBO PVC ESGOTO PREDIAL DN 100MM, INCLUSIVE CONEXÕES - FORNECIMENTO E INSTALAÇÃO	M	96,00
12.2.4	CAIXA SIFONADA EM PVC 100X100X50MM SIMPLES - FORNECIMENTO E INSTALAÇÃO	UN	8,00
12.2.5	CAIXA GORDURA C/TAMPA PVC CAPACIDADE 18 L LARGURA 300,00 MM ALTURA 560,70 MM DIÂMETRO ENTRADA 75,00 MM DIÂMETRO SAÍDA 100,00 MM COM CESTO DE LIMPEZA - TIGRE OU SIMILAR	UN	2,00
12.2.6	CAIXA DE INSPEÇÃO EM ALVENARIA DE TJOLO MACIÇO 60X60X60CM, REVESTIDA INTERNAMENTO COM BARRA LISA (CIMENTO E AREIA, TRAÇO 1:4) E=2,0CM, COM TAMPA PRÉ-MOLDADA DE CONCRETO E FUNDO DE CONCRETO 15MPA TIPO C - ESCAVAÇÃO E CONFEÇÃO	UN	10,00
12.2.7	DEMOLIÇÃO DE CONCRETO SIMPLES	M3	1,39
12.2.8	ESCAVAÇÃO MANUAL DE VALAS EM TERRA COMPACTA, PROF. DE 0 M < H <= 1 M	M3	8,25
12.2.9	REATERRO DE VALA COM COMPACTAÇÃO MANUAL	M3	8,25
12.2.10	DEMAIS MATERIAIS, MIUDEZAS, ACESSÓRIOS E COMPLEMENTOS PARA INSTALAÇÃO	CJ	1,00
12.3	REDE DE VENTILAÇÃO		
12.3.1	TUBO PVC ESGOTO JS PREDIAL DN 40MM, INCLUSIVE CONEXÕES - FORNECIMENTO E INSTALAÇÃO	M	18,00
12.3.2	TUBO PVC ESGOTO PREDIAL DN 50MM, INCLUSIVE CONEXÕES - FORNECIMENTO E INSTALAÇÃO	M	36,00
12.3.3	Terminal de Ventilação 50mm - Tigre OU SIMILAR	PC	5,00
12.3.4	DEMAIS MATERIAIS, MIUDEZAS, ACESSÓRIOS E COMPLEMENTOS PARA INSTALAÇÃO	CJ	1,00
12.4	SISTEMA DE TRATAMENTO DE ESGOTO		
12.4.1	ESCAVAÇÃO MECANIZADA SUBMERSA (DRAGAGEM E CARGA), UTILIZANDO CAMINHÃO BASCULANTE, ESCAVADEIRA TIPO DRAGA DE ARRASTE E RETROESCAVADORA COM CARREGADEIRA	M3	5,40
12.4.2	REATERRO DE VALA COM COMPACTAÇÃO MANUAL	M3	3,00
12.4.3	CONTRAPISO/LASTRO DE CONCRETO NÃO-ESTRUTURAL, E=5CM, PREPARO COM BETONEIRA	M2	3,60
12.4.2	SISTEMA DE TRATAMENTO SANITÁRIO EM PLÁSTICO REFORÇADO COM FIBRA DE VIDRO COMPOSTO POR: 1 FOSSA SEPTICA, 1 FILTRO ANAERÓBICO E 2 CAIXAS GRADEADORAS	CJ	1,00
13	INSTALAÇÕES DE AR-CONDICIONADO		
13.2	AR CONDICIONADO SPLIT 18000 BTUS - FRIO - SISTEMA INVERTER - 220 V - SELO PROCEL A - INSTALADO EM SUPORTE METÁLICO DE PAREDE	CJ	2,00
13.3	AR CONDICIONADO SPLIT 22000 BTUS - FRIO - SISTEMA INVERTER - 220 V - SELO PROCEL A - INSTALADO EM SUPORTE METÁLICO DE PAREDE	CJ	2,00
13.4	AR CONDICIONADO SPLIT 24000 BTUS - FRIO - SISTEMA INVERTER - 220 V - SELO PROCEL A - INSTALADO EM SUPORTE METÁLICO DE PAREDE	CJ	1,00
13.5	TUBULAÇÃO FRIGORÍFICA PARA AR CONDICIONADO SPLIT DE 12.000 A 18.000 BTUS COM TUBO DE COBRE FLEXÍVEL 1/4" E 1/2" COM ISOLAMENTO TÉRMICO, FLANGES E PORCAS, CABO PP 4X1,5MM2 E ACESSÓRIOS	M	138,50

Ministério da Agricultura, Pecuária e Abastecimento
 Empresa Brasileira de Pesquisa Agropecuária
 Embrapa Amazônia Ocidental
 Cnpj: 00.348.003/0123-99
 Rodovia AM-010, Km 29, Manaus-AM

Este documento encontra-se registrado no Conselho Regional de Engenharia e Agronomia do Amazonas, vinculado à Certidão nº 931952/2016, emitida em 02/12/2016



Certidão nº 931952/2016
 22/04/2018, 10:02
 Chave de Impressão: d5ACA

O documento neste ato registrado foi emitido em 02/12/2016 e contém 9 folhas



ITEM	DESCRIÇÃO	UNIDADE	QUANTIDADE
13.6	TUBULAÇÃO FRIGORÍFICA PARA AR CONDICIONADO SPLIT DE 22.000 A 30.000 BTUS COM TUBO DE COBRE FLEXÍVEL 3/8" E 5/8" COM ISOLAMENTO TÉRMICO, FLANGES E PORCAS, CABO PP 4X1,5MM2 E ACESSÓRIOS	M	31,00
13.7	ABERTURA/FECHAMENTO RASGO ALVENARIA PARA TUBOS, FECHAMENTO COM ARGAMASSA TRACO 1:1:6 (CIMENTO, CAL E AREIA)	M	90,50
13.8	TUBO PVC SOLDAVEL AGUA FRIA DN 20MM, INCLUSIVE CONEXÕES - FORNECIMENTO E INSTALAÇÃO - DRENO DO AR CONDICIONADO	M	90,50
13.9	DEMAIS MATERIAIS, MIUDEZAS, ACESSÓRIOS E COMPLEMENTOS PARA INSTALAÇÃO	CJ	1,00
14	INSTALAÇÕES ELÉTRICAS		
14.1	ILUMINAÇÃO E TOMADAS		
14.1.1	IDENTIFICAÇÃO DAS FIAÇÕES DOS CIRCUITOS ELÉTRICOS QUE JÁ ESTÃO LANÇADOS NAS ELETROCALHAS E PERFILADOS EXISTENTES	CJ	1,00
14.1.2	QUADRO DE DISTRIBUIÇÃO DE ENERGIA ELÉTRICA - QGBT - MONTADO NA FABRICA DE ACORDO COM A NR-10 E DIAGRAMA UNIFILAR INCLUI QUADRO, DISJUNTORES, BARRAMENTOS, PROTETORES ANTI-SURTO, DEMAIS EQUIPAMENTOS E ACESSÓRIOS	CJ	1,00
14.1.3	CABO DE COBRE ISOLAMENTO TERMOPLÁSTICO 0,6/1KV 150MM2 ANTI-CHAMA - FORNECIMENTO E INSTALAÇÃO	M	260,00
14.1.4	CABO DE COBRE ISOLAMENTO TERMOPLÁSTICO 0,6/1KV 700MM2 ANTI-CHAMA - FORNECIMENTO E INSTALAÇÃO	M	70,00
14.1.5	ELETRODUTO DE PVC RÍGIDO ROSCAVEL DN 50MM (2"), INCL CONEXÕES, FORNECIMENTO E INSTALAÇÃO	M	6,00
14.1.6	ESCAVAÇÃO MANUAL DE VALAS EM TERRA COMPACTA, PROF. DE 0 M < H <= 1 M	M3	0,75
14.1.7	REATERRO DE VALA COM COMPACTAÇÃO MANUAL	M3	0,75
14.1.8	ELETRODUTO DE PVC FLEXÍVEL CORRUGADO DN 25MM (1") FORNECIMENTO E INSTALAÇÃO	M	160,00
14.1.9	ELETRODUTO DE PVC FLEXÍVEL CORRUGADO DN 20MM (3/4") FORNECIMENTO E INSTALAÇÃO	M	200,00
14.1.10	SAÍDA DE TOPO DE ELETRODUTO DE 1"	UND	2,00
14.1.11	SAÍDA DE TOPO DE ELETRODUTO DE 3/4"	UND	140,00
14.1.12	CABO DE COBRE ISOLADO PVC 450/750V 2,5MM2 RESISTENTE A CHAMA - FORNECIMENTO E INSTALAÇÃO	M	360,00
14.1.13	CABO DE COBRE ISOLADO PVC 450/750V 4MM2 RESISTENTE A CHAMA - FORNECIMENTO E INSTALAÇÃO	M	150,00
14.1.14	INTERRUPTOR SIMPLES COM INTERRUPTOR PARALELO CONJUGADOS C/ PLACA RNECIMENTO E INSTALAÇÃO	UND	8,00
14.1.15	INTERRUPTOR SIMPLES DE EMBUTIR 10A/250V 2 TECLAS, COM PLACA - FORNECIMENTO E INSTALAÇÃO	UND	6,00
14.1.16	INTERRUPTOR SIMPLES DE EMBUTIR 10A/250V 3 TECLAS, COM PLACA - FORNECIMENTO E INSTALAÇÃO	UND	12,00
14.1.17	INTERRUPTOR INTERMEDIÁRIO (FOUR-WAY) - FORNECIMENTO E INSTALAÇÃO	UND	2,00
14.1.18	TOMADA DE EMBUTIR 2P+T 10A/250V C/ PLACA - FORNECIMENTO E INSTALAÇÃO	UND	50,00
14.1.19	CAIXA DE PASSAGEM PVC 4X2" - FORNECIMENTO E INSTALAÇÃO	UND	184,00
14.1.20	LUMINÁRIA DE EMERGÊNCIA 30 LEDS	UND	3,00
14.1.21	LUMINÁRIA DE EMBUTIR QUADRADA COM VIDRO - MÉDIA PARA BOCAL E-27 - STARTEC REF ST093LI37DUO OU SIMILAR	UND	34,00
14.1.22	LUMINÁRIA DE EMBUTIR PARA 4 LÂMPADAS DE 14W MARCA INTRAL REF. L3-503 CÓDIGO 08144 OU MARCA COM CARACTERÍSTICAS TÉCNICAS SIMILARES	UND	98,00
14.1.23	LÂMPADA FLUORESCENTE PL 23W ESPIRAL BRANCA - OSRAM OU MARCA COM CARACTERÍSTICAS TÉCNICAS SIMILARES	UND	34,00
14.1.24	REATOR ELETRÔNICO ALTO FATOR DE POTÊNCIA 2X14W - BIVOLT - INTRAL OU MARCA COM CARACTERÍSTICAS TÉCNICAS SIMILARES	UND	196,00
14.1.25	LÂMPADA FLUORESCENTE TUBULAR 14W - T5 SUPER 83 - OSRAM OU MARCA COM CARACTERÍSTICAS TÉCNICAS SIMILARES	UND	392,00
14.1.26	DEMAIS MATERIAIS, MIUDEZAS, ACESSÓRIOS E COMPLEMENTOS PARA INSTALAÇÃO	CJ	1,00
14.2	INSTALAÇÃO ELÉTRICA DA REDE ESTRUTURADA		
14.2.1	CAIXA DE PASSAGEM EMBUTIDA - PVC 20X20CM	UND	2,00
14.2.2	CAIXA DE PASSAGEM PVC 4X2" - FORNECIMENTO E INSTALAÇÃO	UND	43,00
14.2.3	TOMADA DUPLA DE EMBUTIR 2X2P+T 10A/250V C/ PLACA - FORNECIMENTO E INSTALAÇÃO	UND	43,00

Ministério da Agricultura, Pecuária e Abastecimento
 Empresa Brasileira de Pesquisa Agropecuária
 Embrapa Amazônia Ocidental
 Cnpj: 00.348.003/0123-99
 Rodovia AM-010, Km 29, Manaus-AM

Este documento encontra-se registrado no Conselho Regional de Engenharia e Agronomia do Amazonas, vinculado à Certidão nº 931952/2016, emitida em 02/12/2016



Certidão nº 931952/2016
 22/04/2018, 10:02
 Chave de Impressão: dsACA
 O documento neste ato registrado foi emitido em 02/12/2016 e contém 9 folhas



Página 7 de 9

ITEM	DESCRIÇÃO	UNIDADE	QUANTIDADE
14.2.4	QUADRO DE DISTRIBUIÇÃO DE ENERGIA DE EMBUTIR, EM CHAPA METÁLICA, PARA 24 DISJUNTORES TERMOMAGNÉTICOS MONOPOLARES, COM BARRAMENTO TRIFÁSICO E NEUTRO, FORNECIMENTO E INSTALAÇÃO	UND	1,00
14.2.5	CABO DE COBRE ISOLADO PVC 450/750V 2,5MM2 RESISTENTE A CHAMA - FORNECIMENTO E INSTALAÇÃO	M	800,00
14.2.6	CABO DE COBRE ISOLAMENTO TERMOPLÁSTICO 0,6/1KV 16MM2 ANTI-CHAMA - FORNECIMENTO E INSTALAÇÃO	M	77,40
14.2.7	ELETRODUTO DE PVC RÍGIDO ROSCAVEL DN 25MM (1") INCL CONEXÕES, FORNECIMENTO E INSTALAÇÃO	M	9,00
14.2.8	ELETRODUTO DE PVC FLEXÍVEL CORRUGADO DN 20MM (3/4") FORNECIMENTO E INSTALAÇÃO	M	150,00
14.2.9	ELETRODUTO DE PVC RÍGIDO ROSCAVEL DN 50MM (2"), INCL CONEXÕES, FORNECIMENTO E INSTALAÇÃO	M	12,00
14.2.10	ESCAVAÇÃO MANUAL DE VALAS EM TERRA COMPACTA, PROF. DE 0 M < H <= 1 M	M3	1,50
14.2.11	REATERRO DE VALA COM COMPACTAÇÃO MANUAL	M3	1,50
14.2.12	CAIXA DE INSPEÇÃO EM ALVENARIA DE TIJOLO MACIÇO 60X60X60CM, REVESTIDA INTERNAMENTE COM BARRA LISA (CIMENTO E AREIA, TRAÇO 1:4) E=2,0CM, COM TAMPA PRÉ-MOLDADA DE CONCRETO E FUNDO DE CONCRETO 15MPA TIPO C - ESCAVAÇÃO E CONFEÇÃO	UN	1,00
14.2.13	SAÍDA DE TOPO DE ELETRODUTO DE 3/4"	UND	24,00
14.2.14	SAÍDA DE TOPO DE ELETRODUTO DE 1"	UND	1,00
14.2.15	DISJUNTOR TERMOMAGNÉTICO MONOPOLAR PADRÃO NEMA (AMERICANO) 10 A 30A 240V, FORNECIMENTO E INSTALAÇÃO	UND	12,00
14.2.16	DISJUNTOR TERMOMAGNÉTICO TRIPOLAR PADRÃO NEMA (AMERICANO) 60 A 100A 240V, FORNECIMENTO E INSTALAÇÃO	UND	2,00
14.2.17	DISPOSITIVOS DE PROTEÇÃO DE DESCARGA ATMOSFÉRICA -DPS- TIPO 2-40KA	UND	4,00
14.2.18	SERVIÇO PARA COMPLETA INSTALAÇÃO DE NOBREAK E BATERIAS NA SALA TÉCNICA INCLUINDO MATERIAIS E ACESSÓRIOS, EXCETO O NOBREAK E MÓDULOS DE BATERIAS QUE SERÃO FORNECIDOS PELA EMBRAPA	CJ	1,00
14.2.19	DEMAIS MATERIAIS, MIUDEZAS, ACESSÓRIOS E COMPLEMENTOS PARA INSTALAÇÃO	CJ	1,00
14.3	INSTALAÇÃO ELÉTRICA DE AR CONDICIONADO		
14.3.1	QUADRO DE DISTRIBUIÇÃO DE ENERGIA ELÉTRICA - QDSPLIT - MONTADO NA FABRICA DE ACORDO COM A NR-10 E DIAGRAMA UNIFILAR INCLUI QUADRO, DISJUNTORES, BARRAMENTOS, PROTETORES ANTI- SURTO, DEMAIS EQUIPAMENTOS E ACESSÓRIOS	CJ	1,00
14.3.2	CABO DE COBRE ISOLAMENTO TERMOPLÁSTICO 0,6/1KV 50MM2 ANTI-CHAMA - FORNECIMENTO E INSTALAÇÃO	M	9,00
14.3.3	CABO DE COBRE ISOLAMENTO TERMOPLÁSTICO 0,6/1KV 25MM2 ANTI-CHAMA - FORNECIMENTO E INSTALAÇÃO	M	3,00
14.3.4	ELETRODUTO DE PVC RÍGIDO ROSCAVEL DN 50MM (2"), INCL CONEXÕES, FORNECIMENTO E INSTALAÇÃO	M	3,00
14.3.5	ELETRODUTO DE PVC FLEXÍVEL CORRUGADO DN 20MM (3/4") FORNECIMENTO E INSTALAÇÃO	M	100,00
14.3.6	SAÍDA DE TOPO DE ELETRODUTO DE 3/4"	UND	24,00
14.3.7	CABO DE COBRE ISOLADO PVC 450/750V 4MM2 RESISTENTE A CHAMA - FORNECIMENTO E INSTALAÇÃO	M	500,00
14.3.8	DISJUNTOR TERMOMAGNÉTICO BIPOLAR PADRÃO NEMA (AMERICANO) 10 A 50A 240V, FORNECIMENTO E INSTALAÇÃO	UND	14,00
14.3.9	DISJUNTOR TERMOMAGNÉTICO TRIPOLAR PADRÃO NEMA (AMERICANO) 125 A 150A 240V, FORNECIMENTO E INSTALAÇÃO	UND	2,00
14.3.10	DISPOSITIVOS DE PROTEÇÃO DE DESCARGA ATMOSFÉRICA -DPS- TIPO 2-40KA	UND	3,00
14.3.11	CAIXA DE PASSAGEM PVC 4X2" - FORNECIMENTO E INSTALAÇÃO	UND	15,00
14.3.12	TOMADA DE EMBUTIR 2P+T 20A/250V C/ PLACA - FORNECIMENTO E INSTALAÇÃO	UND	15,00
14.3.13	DEMAIS MATERIAIS, MIUDEZAS, ACESSÓRIOS E COMPLEMENTOS PARA INSTALAÇÃO	CJ	1,00
15	INSTALAÇÃO DO SISTEMA DE PROTEÇÃO CONTRA DESCARGAS ATMOSFÉRICAS (SPDA)		
15.1	TERMINAL AEREO EM AÇO GALVANIZADO COM BASE DE FIXAÇÃO H = 30CM	UND	33,00
15.2	CORDOALHA DE COBRE NU, INCLUSIVE ISOLADORES 35,00 MM2 - FORNECIMENTO E INSTALAÇÃO	M	391,95
15.3	CORDOALHA DE COBRE NU, INCLUSIVE ISOLADORES 50,00 MM2 - FORNECIMENTO E INSTALAÇÃO	M	110,00
15.4	HASTE COPPERWELD 5/8 X 3,0M COM CONECTOR	UND	8,00

Ministério da Agricultura, Pecuária e Abastecimento
 Empresa Brasileira de Pesquisa Agropecuária
 Embrapa Amazônia Ocidental
 Cnpj: 00.348.003/0123-99
 Rodovia AM-010, Km 29, Manaus-AM

Este documento encontra-se registrado no Conselho Regional de Engenharia e Agronomia do Amazonas, vinculado à Certidão nº 931952/2016, emitida em 02/12/2016



Certidão nº 931952/2016
 22/04/2018, 10:02
 Chave de Impressão: dsACA

O documento neste ato registrado foi emitido em 02/12/2016 e contém 9 folhas



ITEM	DESCRIÇÃO	UNIDADE	QUANTIDADE
15.5	ELETRODUTO DE PVC FLEXÍVEL CORRUGADO DN 25MM (1") FORNECIMENTO E INSTALAÇÃO	M	24,00
15.6	TERMINAL OU CONECTOR DE PRESSÃO - PARA CABO 70MM2 - FORNECIMENTO E INSTALAÇÃO	UND	33,00
15.7	TERMINAL OU CONECTOR DE PRESSÃO - PARA CABO 35MM2 - FORNECIMENTO E INSTALAÇÃO	UND	8,00
15.8	CONECTOR E BRONZE REFORÇADO PARA 1 CABO E 1 HASTE	UND	8,00
15.9	CONECTOR E BRONZE REFORÇADO PARA 2 CABO E 1 HASTE	UND	8,00
15.10	CONECTOR EM BRONZE PARA EMENDA E MEDIÇÃO COM 4 PARAFUSOS EM LATÃO, PARA 2 CABOS DE COBRE	UND	4,00
15.11	CAIXA DE EQUALIZAÇÃO DE POTENCIAIS	UND	1,00
15.12	CAIXA DE INSPEÇÃO PVC DE 25 X 25 CM COM TAMPA	UND	1,00
15.13	ESCAVAÇÃO MANUAL DE VALAS EM TERRA COMPACTA, PROF. DE 0 M < H <= 1 M	M3	13,75
15.14	REATERRO DE VALA COM COMPACTAÇÃO MANUAL	M3	13,75
15.15	DEMAIS MATERIAIS, MIUDEZAS, ACESSÓRIOS E COMPLEMENTOS PARA INSTALAÇÃO	CJ	1,00
16	INSTALAÇÃO DO SISTEMA DE DADOS - TELEFONIA E LÓGICA		
16.1	RETIRADA DE QUADROS EXISTENTES NA ANTIGA CENTRAL TELEFÔNICA	CJ	1,00
16.2	RETIRADA DE PERFILADOS METÁLICOS (50X50MM) EXISTENTES COM POSTERIOR REAPROVEITAMENTO, INCLUINDO A COMPLEMENTAÇÃO DE MATERIAIS E ACESSÓRIOS	M	116,00
16.3	Eletrocalha com tampa em aço, chapa 18, tipo lisa, com largura interna de 150mm, altura de 50mm, comprimento de 3000mm.	m	51,00
16.4	Tê com tampa em aço, chapa 18, tipo lisa, com largura	pç	14,00
16.5	Curva vertical externa em aço, chapa 18, tipo lisa, com	PÇ	1,00
16.6	Acoplamento em aço, chapa 18, tipo lisa, com largura	PÇ	5,00
16.7	Terminal de fechamento em aço, chapa 18, tipo lisa, com	PÇ	3,00
16.8	Suporte omegã de sustentação para eletrocalha em chapa	PÇ	60,00
16.9	Tirante rosqueável	M	30,00
16.10	Parabolt com bucha de aço nº10	PÇ	60,00
16.11	REINSTALAÇÃO DOS PERFILADOS EXISTENTE 50X50MM COM MATERIAIS DE REPOSIÇÃO, SUPORTES E ACESSÓRIOS	M	60,00
16.12	CAIXA DE PASSAGEM PVC 4X2" - FORNECIMENTO E INSTALAÇÃO	UND	40,00
16.13	CAIXA DE PASSAGEM PVC 4X4" - FORNECIMENTO E INSTALAÇÃO	UND	1,00
16.14	ELETRODUTO DE PVC FLEXÍVEL CORRUGADO DN 20MM (3/4") FORNECIMENTO E INSTALAÇÃO	M	120,00
16.15	CABO UTP - 4 PARES CATEGORIA 6	M	1.870,00
16.16	FORNECIMENTO, INSTALAÇÃO E PLUG PARA TOMADAS DUPLAS PARA PAREDE EM CAIXA 2X4" COM PLACA DE ACABAMENTO E DEMAIS MATERIAIS E ACESSÓRIOS	CJ	40,00
16.17	FORNECIMENTO, INSTALAÇÃO E PLUG PARA TOMADAS DUPLAS PARA PISO EM CAIXA 4X4" COM PLACA METÁLICA E DEMAIS MATERIAIS E ACESSÓRIOS	CJ	1,00
16.18	CABO DE FIBRA-ÓPTICA MULTIMODO 50 MICRONS COM 3 PARES	M	71,70
16.19	ELETRODUTO DE PVC RÍGIDO ROSCÁVEL DN 50MM (2"), INCL CONEXÕES, FORNECIMENTO E INSTALAÇÃO	M	4,70
16.20	ESCAVAÇÃO MANUAL DE VALAS EM TERRA COMPACTA, PROF. DE 0 M < H <= 1 M	M3	1,50
16.21	REATERRO DE VALA COM COMPACTAÇÃO MANUAL	M3	1,50
16.23	EMENDA/FUSÃO DE FIBRA ÓPTICA	CJ	6,00
16.24	FORNECIMENTO DE CERTIFICAÇÃO DE CABEAMENTO DE FIBRA ÓPTICA COM DOCUMENTAÇÃO EM CD-ROM	PAR	3,00
16.25	FORNECIMENTO DE CERTIFICAÇÃO DE CABEAMENTO LÓGICO COM DOCUMENTAÇÃO EM CD-ROM	PTO	82,00
16.26	SERVIÇO PARA COMPLETA INSTALAÇÃO DE RACK VERTICAL NA SALA TÉCNICA INCLUINDO MATERIAIS E ACESSÓRIOS, EXCETO O RACK QUE SERÁ FORNECIDO PELA EMBRAPA	CJ	1,00
16.27	DEMAIS MATERIAIS, MIUDEZAS, ACESSÓRIOS E COMPLEMENTOS PARA INSTALAÇÃO	CJ	1,00
16.28	TOMADAS DE PISO NA SALA DO SOF		
16.28.1	DEMOLIÇÃO DE CAMADA DE ASSENTAMENTO/CONTRAPISO COM USO DE PONTEIRO, ESPESSURA ATÉ 4CM	M2	2,02
16.28.2	CONTRAPISO/LASTRO DE CONCRETO NÃO- ESTRUTURAL, E=5CM, PREPARO COM BETONEIRA	M2	2,02

Ministério da Agricultura, Pecuária e Abastecimento
 Empresa Brasileira de Pesquisa Agropecuária
 Embrapa Amazônia Ocidental
 Cnpj: 00.348.003/0123-99
 Rodovia AM-010, Km 29, Manaus-AM

Este documento encontra-se registrado no Conselho Regional de Engenharia e Agronomia do Amazonas, vinculado à Certidão nº 931952/2016, emitida em 02/12/2016



Certidão nº 931952/2016

22/04/2018, 10:02

Chave de Impressão: d5ACA

O documento neste ato registrado foi emitido em 02/12/2016 e contém 9 folhas





Página 9 de 9

ITEM	DESCRIÇÃO	UNIDADE	QUANTIDADE
16.28.3	ELETRODUTO DE PVC FLEXÍVEL CORRUGADO DN 20MM (3/4") FORNECIMENTO E INSTALACAO	M	19,10
16.28.4	CAIXA DE PASSAGEM PVC 4X2" - FORNECIMENTO E INSTALACAO	UND	8,00
16.28.5	CAIXA PARA PONTOS DE LÓGICA EMBUTIDA NO PISO	UND	1,00
16.28.6	CABO DE COBRE ISOLADO PVC 450/750V 2.5MM2 RESISTENTE A CHAMA - FORNECIMENTO E INSTALACAO	M	36,30
16.28.7	CABO UTP - 4 PARES CATEGORIA 6	M	28,00
16.28.8	FORNECIMENTO, INSTALAÇÃO E PLUG PARA TOMADAS DUPLAS PARA PISO EM CAIXA 4X4" COM PLACA METÁLICA E DEMAIS MATERIAIS E ACESSÓRIOS	CJ	2,00
16.28.9	TOMADA DE EMBUTIR 2P+T 20A/250V C/ PLACA - FORNECIMENTO E INSTALACAO	UND	15,00
16.28.10	FORNECIMENTO DE CERTIFICAÇÃO DE CABEAMENTO LÓGICO COM DOCUMENTAÇÃO EM CD-ROM	PTO	2,00
17	INSTALAÇÃO DE PREVENÇÃO CONTRA INCÊNDIO		
17.1	EXTINTOR INCENDIO TP PO QUIMICO 8KG - FORNECIMENTO E INSTALACAO	unid.	3,00
17.2	EXTINTOR INCENDIO AGUA-PRESSURIZADA 10L INCL SUPORTE PAREDE CARGA COMPLETA FORNECIMENTO E COLOCACAO	unid.	3,00
17.3	SINALIZAÇÃO DE INDICAÇÃO DE LOCALIZAÇÃO DE	unid.	6,00
17.4	SINALIZAÇÃO DE SAÍDA DE EMERGÊNCIA - SAÍDA CÔD	unid.	4,00
17.5	SINALIZAÇÃO DE SAÍDA DE EMERGÊNCIA - SAÍDA CÔD	unid.	2,00
17.6	FITA 3M DE SINALIZAÇÃO EM PISO (ÁREA DE	unid.	3,00
18	SERVIÇOS COMPLEMENTARES		
18.2	REMOÇÃO DE ENTULHO DA OBRA ICLUINDO CAÇAMBA, TRANSPORTE E MÃO DE OBRA	MÊS	3,00
18.3	LIMPEZA FINAL DA OBRA - PAREDES, PISOS, ESQUADRIAS, COBERTURA, FORROS E INSTALAÇÕES	CJ	1,00
18.4	AS-BUILT DOS PROJETOS: ARQUITETÔNICO, ELÉTRICO, HIDRO-SANITÁRIO, PREVENÇÃO CONTRA	CJ	6,00
19	SERVIÇOS NÃO PREVISTOS NA PLANILHA ORÇAMENTARIA DA LICITAÇÃO		
19.1	CHAPISCO APLICADO TANTO EM PILARES E VIGAS DE CONCRETO COMO EM ALVENARIAS DE PAREDES INTERNAS, COM COLHER DE PEDREIRO. ARGAMASSA TRAÇO 1:3 COM PREPARO EM BETONEIRA 400L. AF_06/2014	M2	820,97
19.2	REBOCO MASSA ÚNICA, PARA RECEBIMENTO DE PINTURA, EM ARGAMASSA TRAÇO 1:2:8, PREPARO MECÂNICO COM BETONEIRA 400L, APLICADA MANUALMENTE EM FACES INTERNAS DE PAREDES DE AMBIENTES COM ÁREA MAIOR QUE 10M2, ESPESSURA DE 20MM, COM EXECUÇÃO DE TALISCAS. AF_06/2014	M2	997,83

Alessandro Kremer
Eng. Civil - CREA/SC 34823-3
Analista B - Mat.362242

950.708.699-49

Nádia de Sá Rodrigues Campelo
Chefe-Adjunta de Administração
Matrícula 169448

012.107.002-63

Luiz Marcelo Brum Rossi
Chefe-Geral
Matrícula 292500

560.681.150-20

Ministério da Agricultura, Pecuária e Abastecimento
Empresa Brasileira de Pesquisa Agropecuária
Embrapa Amazônia Ocidental
Cnpj: 00.348.003/0123-99
Rodovia AM-010, Km 29, Manaus-AM



Este documento encontra-se registrado no Conselho Regional de Engenharia e Agronomia do Amazonas, vinculado à Certidão nº 931952/2016, emitida em 02/12/2016



Certidão nº 931952/2016

22/04/2018, 10:02

Chave de Impressão: dsACA

O documento neste ato registrado foi emitido em 02/12/2016 e contém 9 folhas



Certidão de Acervo Técnico - CAT
Resolução Nº 1025 de 30 de Outubro de 2009

Conselho Regional de Engenharia e Agronomia do Amazonas

CREA-AM

CAT COM REGISTRO DE ATESTADO

936951/2017

Atividade concluída

CERTIFICAMOS, em cumprimento ao disposto na Resolução nº 1.025, de 30 de outubro de 2009, do Confea, que consta dos assentamentos deste Conselho Regional de Engenharia e Agronomia do Amazonas - Crea-AM, o Acervo Técnico do profissional **RICARDO PIETROBELLI** referente à(s) Anotação(ões) de Responsabilidade Técnica - ART abaixo discriminada(s):

Profissional: **RICARDO PIETROBELLI**
Registro: **0406956855** RNP: **0406956855**
Título profissional: ENGENHEIRO CIVIL, TÉCNICO EM CONSTRUÇÃO CIVIL

Número da ART: **AM20160053118** Tipo de ART: OBRA OU SERVIÇO Registrada em: 30/06/2016 Baixada em: 21/03/2017
Forma de registro: INICIAL Participação técnica: INDIVIDUAL
Empresa contratada: **ENGE Corp ARQUITETURA E ENGENHARIA LTDA - ME**

Contratante: **SÉTIMO COMANDO AÉREO REGIONAL** CPF/CNPJ: **00.394.429/0123-89**
Endereço do contratante: AVENIDA RODRIGO OTÁVIO Nº: 430
Complemento: Bairro: CRESPO
Cidade: MANAUS UF: AM CEP: 69073177
Contrato: 002/2016 Celebrado em: 04/05/2016
Valor do contrato: R\$ 469.881,26 Tipo de contratante: PESSOA JURIDICA DE DIREITO PUBLICO
Ação institucional: Outros
Endereço da obra/serviço: AVENIDA RODRIGO OTÁVIO Nº: 430
Complemento: Bairro: CRESPO
Cidade: MANAUS UF: AM CEP: 69073177
Data de início: 23/05/2016 Conclusão efetiva: 31/10/2016
Finalidade: Outro
Proprietário: SÉTIMO COMANDO AÉREO REGIONAL CPF/CNPJ: 00.394.429/0123-89

Atividade Técnica: **1 - DIRETA RESOLUÇÃO 1025 -> OBRAS E SERVIÇOS - CONSTRUÇÃO CIVIL -> EDIFICAÇÕES -> #1104 - REFORMA 15 - EXECUÇÃO 1587.24 metro quadrado; 1 - DIRETA RESOLUÇÃO 1025 -> OBRAS E SERVIÇOS - CONSTRUÇÃO CIVIL -> EDIFICAÇÕES -> #4109 - COBERTURA COM TELHA METÁLICA 15 - EXECUÇÃO 1714.87 metro quadrado; 1 - DIRETA RESOLUÇÃO 1025 -> OBRAS E SERVIÇOS - CONSTRUÇÃO CIVIL -> EDIFICAÇÕES -> #4109 - COBERTURA COM TELHA METÁLICA 50 - PROJETO E EXECUÇÃO 1714.87 metro quadrado;**

Observações

Anotação de Responsabilidade Técnica do Termo Contrato de Obra de Engenharia Nº 002/IIICOMAR/2016, cujo objeto é a obra de "Reforma da cobertura dos ranchos dos oficiais e dos graduados da Base Aérea de Manaus/AM". Data assinatura do contrato: 04/05/2016. Ordem de serviço: 23/05/2016. Prazo de execução: 90(noventa) dias a contar do dia 23/05/2016. Prazo de vigência contratual: 180(cento e oitenta) dias a contar do dia 04/05/2016.

Número da ART: **AM20170085988** Tipo de ART: OBRA OU SERVIÇO Registrada em: 30/05/2017 Baixada em: 07/06/2017
Forma de registro: COMPLEMENTAR Participação técnica: INDIVIDUAL
Empresa contratada: **ENGE Corp ARQUITETURA E ENGENHARIA LTDA - ME**

Contratante: **SÉTIMO COMANDO AÉREO REGIONAL** CPF/CNPJ: **00.394.429/0123-89**
Endereço do contratante: AVENIDA RODRIGO OTÁVIO Nº: 430
Complemento: Bairro: CRESPO
Cidade: MANAUS UF: AM CEP: 69073177
Contrato: 002/2016 Celebrado em: 02/08/2016
Valor do contrato: R\$ 0,00 Tipo de contratante: PESSOA JURIDICA DE DIREITO PUBLICO
Ação institucional: Outros
Endereço da obra/serviço: AVENIDA RODRIGO OTÁVIO Nº: 430
Complemento: Bairro: CRESPO
Cidade: MANAUS UF: AM CEP: 69073177
Data de início: 22/08/2016 Conclusão efetiva: 15/12/2016
Finalidade:
Proprietário: SÉTIMO COMANDO AÉREO REGIONAL CPF/CNPJ: 00.394.429/0123-89

Atividade Técnica: **1 - DIRETA RESOLUÇÃO 1025 -> OBRAS E SERVIÇOS - CONSTRUÇÃO CIVIL -> EDIFICAÇÕES -> #1104 - REFORMA 15 - EXECUÇÃO 1587.24 metro quadrado; 1 - DIRETA RESOLUÇÃO 1025 -> OBRAS E SERVIÇOS - CONSTRUÇÃO CIVIL -> EDIFICAÇÕES -> #4109 - COBERTURA COM TELHA METÁLICA 15 - EXECUÇÃO 1714.87 metro quadrado; 1 - DIRETA RESOLUÇÃO 1025 -> OBRAS E SERVIÇOS - CONSTRUÇÃO CIVIL -> EDIFICAÇÕES -> #4109 - COBERTURA COM TELHA METÁLICA 50 - PROJETO E EXECUÇÃO 1714.87 metro quadrado;**





Certidão de Acervo Técnico - CAT
Resolução Nº 1025 de 30 de Outubro de 2009

Conselho Regional de Engenharia e Agronomia do Amazonas

CREA-AM

CAT COM REGISTRO DE ATESTADO

936951/2017

Atividade concluída

Observações

Anotação de Responsabilidade Técnica do 1º Termo Aditivo do Contrato de Obra de Engenharia Nº 002/VIICOMAR/2016, cujo objeto é a obra de "Reforma da cobertura dos ranchos dos oficiais e dos graduados da Base Aérea de Manaus/AM". Data assinatura do Aditivo nº 01: 02/08/2016. Prazo: 45 (quarenta e cinco) dias a contar do dia 22/08/2016. Prazo de vigência contratual: 45 (quarenta e cinco) dias a contar do dia 01/11/2016.

Número da ART: **AM20170095759** Tipo de ART: OBRA OU SERVIÇO Registrada em: 23/08/2017 Baixada em: 16/10/2017
 Forma de registro: SUBSTITUIÇÃO Participação técnica: INDIVIDUAL
 Empresa contratada: **ENGECONP ARQUITETURA E ENGENHARIA LTDA - ME**

Contratante: **SÉTIMO COMANDO AÉREO REGIONAL** CPF/CNPJ: **00.394.429/0123-89**
 Endereço do contratante: AVENIDA RODRIGO OTÁVIO Nº: 430
 Complemento: Bairro: CRESPO
 Cidade: MANAUS UF: AM CEP: 69073177
 Contrato: 002/2016 Celebrado em: 13/10/2016
 Valor do contrato: R\$ 0,00 Tipo de contratante: PESSOA JURIDICA DE DIREITO PUBLICO
 Ação institucional: Outros
 Endereço da obra/serviço: AVENIDA RODRIGO OTÁVIO Nº: 430
 Complemento: Bairro: CRESPO
 Cidade: MANAUS UF: AM CEP: 69073177
 Data de início: 15/12/2016 Conclusão efetiva: 14/01/2017
 Finalidade: SEM DEFINIÇÃO
 Proprietário: SÉTIMO COMANDO AÉREO REGIONAL CPF/CNPJ: 00.394.429/0123-89

Atividade Técnica: **1 - DIRETA RESOLUÇÃO 1025 -> OBRAS E SERVIÇOS - CONSTRUÇÃO CIVIL -> EDIFICAÇÕES -> #1104 - REFORMA 15 - EXECUÇÃO 1587.24 metro quadrado; 1 - DIRETA RESOLUÇÃO 1025 -> OBRAS E SERVIÇOS - CONSTRUÇÃO CIVIL -> EDIFICAÇÕES -> #4109 - COBERTURA COM TELHA METÁLICA 15 - EXECUÇÃO 1714.87 metro quadrado; 1 - DIRETA RESOLUÇÃO 1025 -> OBRAS E SERVIÇOS - CONSTRUÇÃO CIVIL -> EDIFICAÇÕES -> #4109 - COBERTURA COM TELHA METÁLICA 50 - PROJETO E EXECUÇÃO 1714.87 metro quadrado;**

Observações

Anotação de Responsabilidade Técnica do 2º Termo Aditivo do Contrato de Obra de Engenharia Nº 002/VIICOMAR/2016, cujo objeto é a obra de "Reforma da cobertura dos ranchos dos oficiais e dos graduados da Base Aérea de Manaus/AM". Data assinatura do Aditivo nº 02: 13/10/2016. Prazo de execução: 30 (trinta) dias a contar do dia 05/10/2016. Prazo de vigência contratual: 30 (trinta) dias a contar do dia 15/12/2016.

Informações Complementares

CERTIFICAMOS, finalmente, que se encontra vinculado à presente Certidão de Acervo Técnico – CAT, o atestado contendo 4 folha(s), expedido pelo contratante da obra/serviço, a quem cabe a responsabilidade pela veracidade e exatidão das informações nele constantes.

Certidão de Acervo Técnico nº 936951/2017
30/05/2018, 11:41
0z5wC

A Certidão de Acervo Técnico (CAT) à qual o atestado está vinculado constituirá prova da capacidade técnico-profissional da pessoa jurídica somente se o responsável técnico indicado estiver ou venha a ser integrado ao seu quadro técnico por meio de declaração entregue no momento da habilitação ou da entrega das propostas.

Certificamos que se encontra vinculado à presente CAT o atestado apresentado em cumprimento à Lei nº 8.666/93, expedido pela pessoa jurídica contratante, a quem cabe a responsabilidade pela veracidade e exatidão das informações nele constantes. É de responsabilidade deste Conselho a verificação da atividade profissional em conformidade com a Lei nº 5.194/66 e Resoluções do Conselho Federal de Engenharia e Agronomia - CONFEA.

Esta certidão perderá a validade, caso ocorra qualquer alteração posterior dos elementos cadastrais nela contidos.

Fica(m) Excluído(s), no entanto, o(s) serviço(s) cujas atribuições não competem ao(s) profissional(is) em questão.

A autenticidade desta Certidão pode ser verificada em: <http://publico.crea-am.org.br/>, com a chave: 0z5wC



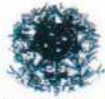

**MINISTÉRIO DA DEFESA
COMANDO DA AERONÁUTICA
SÉTIMO COMANDO AÉREO REGIONAL**

ATESTADO DE CAPACIDADE TÉCNICA

- 1) OBRA : Reforma da Cobertura do Rancho dos Oficiais e Graduados da Base Aérea de Manaus.
- 2) LOCAL : Base Área de Manaus - BAMN. Av. Rodrigo Otávio, 430 – Crespo – Manaus/AM – CEP: 69073-177.
- 3) ESPECIFICAÇÕES E PROJETOS:
Especificações de materiais e Serviços nº 21.025.S01/SERENG-7/2015.
Projetos:
21.025.S01 – Projeto Básico
Projetos fornecidos pela contratada:
PEM-19-16-E-01-R01 Projeto Executivo Estrutura Metálica Planta Baixa e Cortes
PEM-19-16-E-02-R01 Projeto Executivo Estrutura Metálica Detalhes
- 4) FIRMA: ENGEORP ARQUITETURA E ENGENHARIA LTDA, CNPJ nº 21.001.742/0001-01, situada à Rua Selma Acioly, nº 18, Adrianópolis, Manaus – AM.
- 5.1) RESPONSÁVEL TÉCNICO: Engº Civil Ricardo Pietrobelli. CREA: 15025 AM RNP: 040453170-9.
- 5) CONTRATO: nº 002/VII COMAR/2016, celebrado em 04 de maio de 2016.
CNPJ DA CONTRATANTE: 00.394.429/0012-63
- 6) CUSTO TOTAL: R\$ 469.881,26 (quatrocentos e sessenta e nove mil, oitocentos e oitenta e um reais e vinte e seis centavos).
- 7) PRAZOS: O prazo contratual estabelecido para a vigência foi de 180 (cento e oitenta) dias corridos, a contar de 04 de maio de 2016, com término previsto em 31 de outubro de 2016 e execução de 90 (noventa) dias corridos, a contar de 23 de maio de 2016, com término previsto em 21 de agosto de 2016.
☐ 1º Termo Aditivo de Prazo concedido a Contratada teve um acréscimo de 45 (quarenta e cinco) dias na prorrogação no tempo de vigência e execução, vigorando até 15 de dezembro de 2016 com execução até 05 de outubro de 2016.
☐ 2º Termo Aditivo Prazo concedido a Contratada um acréscimo de 30 (trinta) dias na prorrogação no tempo de vigência e execução, vigorando até 14 de janeiro de 2017 com execução até 04 de novembro de 2016.
- 8) CARACTERÍSTICAS ESSENCIAIS: Entrega de projeto da nova estrutura metálica da Cobertura do Rancho dos Oficiais e Graduados. Desmontagem da cobertura existente (retirada de telhas e toda estrutura de madeira), demolição de forro, montagem de nova estrutura metálica e cobertura do Rancho com telhas trapezoidais sanduíche, recuperação das áreas de forro demolidas e pintura de telhas.

Este documento encontra-se registrado no Conselho Regional de Engenharia e Agronomia do Amazonas, vinculado à Certidão nº 936951/2017, emitida em 30/05/2018



Certidão nº 936951/2017

04/06/2018, 12:24

Chave de Impressão: 0z5wC

O documento neste ato registrado foi emitido em 14/05/2018 e contém 4 folhas



(Continuação do Termo de Recebimento Definitivo da Reforma da Cobertura do Rancho dos Oficiais e Graduados da Base Aérea de Manaus)

Código	Descrição	Class	Unid	Quant
01.00.000	SERVIÇOS TÉCNICO-PROFISSIONAL			
01.03.000	ESTUDOS E PROJETOS			
01.03.500	PROJETO EXECUTIVO	-	-	-
01.03.511B	PROJETO DE ESTRUTURA METALICA PARA COBERTURA PARA PREDIOS ADMINISTRATIVOS DE 500 A 3000M²	SER.CG	M2	1.587,24
01.08.000	DOCUMENTAÇÕES	-	-	-
01.08.100	ART - ANOTAÇÃO DE RESPONSABILIDADE TECNICA	-	-	-
01.08.101C	ART DE PROJETO ACIMA DE R\$ 15.000,00	SER.CG	UN	1,00
01.08.101F	ART DE EXECUCAO DE OBRA ACIMA DE R\$ 15.000,00	SER.CG	UN	1,00
02.00.000	SERVIÇOS PRELIMINARES			
02.01.000	CANTEIRO DE OBRAS	-	-	-
02.01.100	CONSTRUÇÕES PROVISÓRIAS	-	-	-
02.01.101A	ALUGUEL CONTAINER/ESCRIT INCL INST ELET LARG=2,20 COMP=6,20M ALT=2,50M CHAPA ACO C/NERV TRAPEZ FORRO C/ISOL TERMO/ACUSTICO CHASSIS REFORC PISO COMPENS NAVAL EXC TRANSP/CARGA/DESCARGA	SER.CG	MES	3,00
02.01.101B	ALUGUEL CONTAINER/ESCRIT/WC C/1 VASO/1 LAV/1 MIC/4 CHUV LARG=2,20M COMPR=6,20M ALT=2,50M CHAPA ACO NERV TRAPEZ FORRO/ISOL TERMO-ACUST CHASSIS REFORC PISO COMPENS NAVAL INCL INSTELETR/HIDRO-SANIT EXCL TRANSP/CARGA/DESCARGA	SER.CG	MES	3,00
02.01.101E	ALUGUEL CONTAINER/ESCRIT INCL INST ELET LARG=2,20 COMP=6,20M ALT=2,50M CHAPA ACO C/NERV TRAPEZ FORRO C/ISOL TERMO/ACUSTICO CHASSIS REFORC PISO COMPENS NAVAL EXC TRANSP/CARGA/DESCARGA	SER.CG	MES	3,00
02.01.105A	ALUGUEL CONTAINER/SANIT C/2 VASOS/1 LAVAT/1 MIC/4 CHUV LARG=2,20M COMPR=6,20M ALT=2,50M CHAPA ACO C/NERV TRAPEZ FORRO C/ISOLAM TERMO/ACUSTICO CHASSIS REFORC PISO COMPENS NAVAL INCL INST ELET/HIDR EXCL TRANSP/CARGA/DESCARG	SER.CG	MES	3,00
02.01.200	LIGAÇÕES PROVISÓRIAS	-	-	-
02.01.201A	LIGACAO PROVISORIA DE AGUA PARA OBRA E INSTALACAO SANITARIA PROVISORIA, PEQUENAS OBRAS INSTALACAO MINIMA	SER.CG	UN	1,00
02.01.202B	INSTAL/LIGACAO PROVISORIA ELETRICA BAIXA TENSÃO P/CANT OBRA OBRA,M3-CHAVE 100A CARGA 3KWH,20CV EXCL FORN MEDIDOR	SER.CG	UN	1,00
02.01.400	PROTEÇÃO E SINALIZAÇÃO	-	-	-
02.01.401B	TAPUME COM TELA PLASTICA NA COR LARANJA, FIXADA EM PONTALETES DE ACO COM BASE DE CONCRETO ESPASSADAS DE 1,20M	SER.CG	M2	88,00
02.01.401CD	TAPUME DE VEDACAO OU PROTECAO EXECUTADO COM TELHAS TRAPEZOIDAIS DE ACO ZINCADO,ESPESSURA DE 0,5MM,ESTAS COM 4 VEZESDE UTILIZACAO,INCLUSIVE ENGRADAMENTO DE MADEIRA,UTILIZADO 2VEZES E PINTURA ESMALTE SINTETICONAS FACES INTERNA E EXTERNA	SER.CG	M2	180,00

Este documento encontra-se registrado no Conselho Regional de Engenharia e Agronomia do Amazonas, vinculado à Certidão nº 936951/2017, emitida em 30/05/2018



Certidão nº 936951/2017

04/06/2018, 12:24

Chave de Impressão: 0z5wC

O documento neste ato registrado foi emitido em 14/05/2018 e contém 4 folhas

(Continuação do Termo de Recebimento Definitivo da Reforma da Cobertura do Rancho dos Oficiais e Graduados da Base Aérea de Manaus)

02.01.404A	PLACA DE OBRA EM CHAPA DE ACO GALVANIZADO	SER.CG	M2	4,56
02.01.406D	LOCACAO DE ANDAIME METALICO TUBULAR TIPO TORRE	SER.CG	M/MES	32,00
02.01.406E	MONTAGEM E DESMONT. DE ANDAIME TUBULAR, CONSID. A AREA VERT.RECOBERTA	SER.CG	M2	32,00
02.02.000	DEMOLICAO	-	-	-
02.02.100	DEMOLICAO CONVENCIONAL	-	-	-
02.02.108B	DEMOLICAO DE FORRO DE GESSO	SER.CG	M2	308,55
02.02.300	REMOÇÕES	-	-	-
02.02.315D	RETIRADA DE ESTRUTURA DE MADEIRA COM TESOURAS PARA TELHAS ONDULADAS	SER.CG	M2	1.587,24
02.02.315H	RETIRADA DE TELHAS ONDULADAS	SER.CG	M2	1.587,24
02.02.331A	CARGA E DESCARGA MECANIZADAS DE ENTULHO EM CAMINHAO BASCULANTE 6 M3	SER.CG	M3	140,00
02.02.331E	TRANSPORTE DE ENTULHO COM CAMINHAO BASCULANTE 6 M3, RODOVIA PAVIMENTADA, DMT ATE 10 KM	SER.CG	M3	140,00
03.00.000	FUNDAÇÕES E ESTRUTURAS	-	-	-
03.03.000	ESTRUTURAS METÁLICAS	-	-	-
03.03.100	ESTRUTURA METÁLICA COMPLETA	-	-	-
03.03.101D	CALHA DE PLATIBANDA OU DE RINÇAO, EM CHAPA GALVANIZADA N°26, COM 25CM DE DESENVOLVIMENTO.FORNECIMENTO E COLOCACAO	SER.CG	M	22,00
03.03.101K	ESTRUTURA METALICA EM TESOURAS OU TRELICAS, VAO LIVRE DE 12M, FORNECIMENTO E MONTAGEM, NAO SENDO CONSIDERADOS OS FECHAMENTOS METALICOS, AS COLUNAS, OS SERVICOS GERAIS EM ALVENARIA E CONCRETO, AS TELHAS DE COBERTURA E A PINTURA DE ACABAMENTO	SER.CG	M2	1.587,24
04.00.000	ARQUITETURA E ELEMENTOS DE URBANISMO	-	-	-
04.01.000	ARQUITETURA	-	-	-
04.01.400	COBERTURA E FECHAMENTO LATERAL	-	-	-
04.01.417A	COBERTURA EM TELHA TRAPEZOIDAL SANDUICHE TERMOACUSTICA 90%, COM ENCHIMENTO EM POLIURETANO ESP. 2,5CM	SER.CG	M2	1.714,87
04.01.418A	CUMEEIRA EM TELHA TRAPEZOIDAL SANDUICHE TERMOACUSTICA 90%	SER.CG	M2	72,50
04.01.550	REVESTIMENTOS DE FORRO	-	-	-
04.01.555A	FORRO DE GESSO EM PLACAS 60X60CM, ESPESSURA 1,2CM, INCLUSIVE FIXACAO COM ARAME	SER.CG	M2	308,50
04.01.555F	DILATACAO DE FORRO DE GESSO COM TABICA - FORNCIMENTO E INST.	SER.CG	M	100,95
04.01.560	PINTURAS	-	-	-
04.01.569F	FUNDO PREPARADOR PRIMER A BASE DE EPOXI, PARA ESTRUTURA METALICA, UMA DEMAQ, ESPESSURA DE 25 MICRA.	SER.CG	M2	1.884,77
04.01.569G	PINTURA ESMALTE ALTO BRILHO, DUAS DEMAOS, SOBRE SUPERFICIE METALICA	SER.CG	M2	1.190,43
04.01.569H	PINTURA PARA TELHAS DE ALUMINIO COM TINTA ESMALTE AUTOMOTIVA	SER.CG	M2	1.884,77

Este documento encontra-se registrado no Conselho Regional de Engenharia e Agronomia do Amazonas, vinculado à Certidão nº 936951/2017, emitida em 30/05/2018



Certidão nº 936951/2017

04/06/2018, 12:24

Chave de Impressão: 0z5wC

O documento neste ato registrado foi emitido em 14/05/2018 e contém 4 folhas

(Continuação do Termo de Recebimento Definitivo da Reforma da Cobertura do Rancho dos Oficiais e Graduados da Base Aérea de Manaus)

04.01.569I	APLICAÇÃO DE FUNDO SELADOR LÁTEX PVA EM TETO, UMA DEMÃO. AF_06/2014	SER.CG	M2	308,55
04.01.569J	APLICAÇÃO MANUAL DE PINTURA COM TINTA LÁTEX PVA EM TETO, DUAS DEMÃOS. AF_06/2014	SER.CG	M2	1.330,75
04.01.569K	APLICAÇÃO E LIXAMENTO DE MASSA LÁTEX EM TETO, UMA DEMÃO. AF_06/2014	SER.CG	M2	308,55
04.01.569L	FUNDO PREPARADOR PRIMER A BASE DE EPOXI, PARA ESTRUTURA METÁLICA, UMA DEMÃO, ESPESSURA DE 25 MICRA	SER.CG	M2	1.190,43
04.01.569M	PINTURA ACRILICA EM TELHA, COM DUAS DEMÃOS	SER.CG	M2	84,60
09.00.000	SERVIÇOS COMPLEMENTARES			
09.02.000	LIMPEZA DE OBRAS			
09.02.101H	LIMPEZA FINAL DA OBRA	-	-	-
10.00.000	SERVIÇOS AUXILIARES E ADMINISTRATIVOS	SER.CG	M2	2.333,68
10.01.000	PESSOAL			
10.01.200	ADMINISTRAÇÃO	-	-	-
10.01.201	ADMINISTRAÇÃO LOCAL	-	-	-
10.04.000	TRANSPORTES	SER.CG	MES	3,00
10.04.400	FRETES ESPECIAIS	-	-	-
10.04.401A	MOBILIZAÇÃO DE MATERIAIS E EQUIPAMENTOS PARA ESCRITÓRIO E FERRAMENTAS PARA OBRA	SER.CG	M3	6,00
10.04.401B	DESMOBILIZAÇÃO DE MATERIAIS E EQUIPAMENTOS PARA ESCRITÓRIO E FERRAMENTAS PARA OBRA	SER.CG	M3	6,00

A Comissão reunida juntamente com o Engenheiro Representante da Contratada e Engenheiros Fiscais, para examinar as obras (ou serviços) objeto do item 1 deste Termo, declara que, após realizado o exame, verificou que as mesmas estão de acordo com o projeto e especificações e na sua execução foram observados os demais itens deste Termo, estando em condições de ser recebidas.

Manaus / AM, em 29 / 03 / 2018
Local Data

Aline Cristina Vernalha 1º Ten QOENG CIV
CREA: 5069309396/SP RNP: 261314959-0
CPF: 382.931.868-52
Engenheira Fiscal

Fernando Vitalino da Silva Junior Cel Int R/1
Ordenador de Despesas do VII COMAR
CPF: 033.700.438-23

Este documento encontra-se registrado no Conselho Regional de Engenharia e Agronomia do Amazonas, vinculado à Certidão nº 936951/2017, emitida em 30/05/2018



Certidão nº 936951/2017
04/06/2018, 12:24
Chave de Impressão: 0z5wC

O documento neste ato registrado foi emitido em 14/05/2018 e contém 4 folhas



CERTIDÃO DE REGISTRO E QUITAÇÃO
PESSOA FÍSICA
Lei Federal Nº 5194 de 24 de Dezembro de 1966

CREA-AM

Nº 1013015/2024

Emissão: 08/03/2024

Validade: 31/03/2025

Chave: 4a911

Conselho Regional de Engenharia e Agronomia do Amazonas

CERTIFICAMOS que o profissional mencionado encontra-se registrado neste Conselho, nos termos da Lei 5.194/66, de 24/12/1966, conforme os dados acima. CERTIFICAMOS, ainda, face o estabelecimento nos artigos 68 e 69 da referida Lei, que o interessado não se encontra em débito com o CREA-AM.

Interessado(a)

Profissional: DYEMES BRUNO DE ALMEIDA D ANGELO

Registro: 0414103629

CPF: 011.***.***-71

Endereço: *****

Tipo de Registro: Registro Definitivo de Profissional (DIPLOMADO NO PAÍS)

Data de registro: 20/03/2015

Título(s)

GRADUAÇÃO

ENGENHEIRO CIVIL

Atribuição: ARTIGO 7º DA RESOLUÇÃO Nº 218/73 DO CONFEA, COM OBSERVAÇÃO AO SEU ARTIGO 25 E PARÁGRAFO ÚNICO. COM RESTRIÇÃO: A: BARRAGENS E DIQUES, AEROPORTOS, IRRIGAÇÃO, FERROVIAS, ENGENHARIA DE TRAFEGO/SISTEMA DE TRANSPORTE/ENGENHARIA DE TRANSPORTE.

Instituição de Ensino: SOCIEDADE DE DESENVOLVIMENTO CULTURAL DO AMAZONAS - UNINORTE

Data de Formação: 10/03/2015

PÓS - ENGENHARIA

ENGENHEIRO DE SEGURANÇA DO TRABALHO

Atribuição: RESOLUÇÃO Nº 359/91 DO CONFEA - ART. 4º (ATIV. 01 A 18).

Instituição de Ensino: UNIVERSIDADE ESTACIO DE SA

Data de Formação: 01/09/2022

ANOTAÇÕES DE CURSOS

MBA EM PROJETO, EXECUÇÃO E DESEMP. DE ESTRUTURAS E FUNDAÇÕES

Instituição de Ensino: INSTITUTO DE PÓS GRADUAÇÃO E GRADUAÇÃO

Data de Formação: 12/06/2018

ESPECIALISTA EM GERENCIAMENTO DA CONSTRUÇÃO CIVIL

Instituição de Ensino: INSTITUTO DE ENSINO SUPERIOR BRASILEIRO LTDA

Data de Formação: 13/11/2020

Descrição

CERTIDÃO DE REGISTRO E QUITAÇÃO PESSOA FÍSICA

Informações / Notas

- A falsificação deste documento constitui-se em crime previsto no Código Penal Brasileiro, sujeitando o(a) autor(a) à respectiva ação penal.
- CERTIFICAMOS que caso ocorra(m) alteração(ões) no(s) elemento(s) contido(s) neste documento, esta Certidão perderá a sua validade para todos os efeitos.
- Esta certidão perderá a validade, caso ocorra qualquer alteração posterior dos elementos cadastrais nela contidos.
- Válido em todo território nacional.

Última Anuidade Paga

Ano: 2024 (1/1)

Autos de Infração

Nada consta

Responsabilidades Técnicas

Empresa: EVEREST ARQUITETURA E ENGENHARIA LTDA

Registro: 0000005668

CNPJ: 21.001.742/0001-01

Data Início: 15/08/2017

Data Fim: Indefinido

Data Fim de Contrato: Indefinido

Tipo de Responsabilidade: RESPONSABILIDADE TÉCNICA





CERTIDÃO DE REGISTRO E QUITAÇÃO
PESSOA JURIDICA
Lei Federal Nº 5194 de 24 de Dezembro de 1966

CREA-AM

Nº 1022356/2024

Emissão: 27/09/2024

Validade: 30/11/2024

Chave: 1w683

Conselho Regional de Engenharia e Agronomia do Amazonas

CERTIFICAMOS que a Empresa mencionada encontra-se registrada neste Conselho, nos Termos da Lei 5.194/66, conforme os dados impressos nesta certidão. CERTIFICAMOS, ainda, que a Empresa não se encontra em débito com o Conselho de Engenharia e Agronomia do Amazonas - CREA-AM, estando habilitada a exercer suas atividades, circunscrita à(s) atribuição(ões) de seu(s) responsável(veis) técnico(s).

Interessado(a)

Empresa: EVEREST ARQUITETURA E ENGENHARIA LTDA

CNPJ: 21.001.742/0001-01

Registro: 0000005668

Categoria: Matriz

Capital Social: R\$ 1.300.000,00

Data do Capital: 09/08/2024

Faixa: 5

Objetivo Social: 41.20-4-00 - CONSTRUÇÃO DE EDIFÍCIOS; 43.22-3-01 - INSTALAÇÕES HIDRÁULICAS, SANITÁRIAS E DE GÁS (para edificações); 43.30-4-02 - INSTALAÇÃO DE PORTAS, JANELAS, TETOS, DIVISÓRIAS E ARMÁRIOS EMBUTIDOS DE QUALQUER MATERIAL; 3.21-5-00 - INSTALAÇÃO E MANUTENÇÃO ELÉTRICA (baixa tensão para edificações); 43.30-4-99 - OUTRAS OBRAS DE ACABAMENTO DA CONSTRUÇÃO ; 43.12-6-00 - PERFURAÇÕES E SONDAGENS (circunscrito à construção civil); 42.11-1-02 - PINTURA PARA SINALIZAÇÃO EM PISTAS RODOVIÁRIAS; 42.13-8-00 - OBRAS DE URBANIZAÇÃO - RUAS, PRAÇAS E CALÇADAS; 43.99-1-03 - OBRAS DE ALVENARIA; 43.13-4-00 - OBRAS DE TERRAPLENAGEM; 43.30-4-01 - IMPERMEABILIZAÇÃO EM OBRAS DE ENGENHARIA CIVIL; 42.22-7-01 - CONSTRUÇÃO DE REDES DE ABASTECIMENTO DE ÁGUA, COLETA DE ESGOTO E CONSTRUÇÕES CORRELATAS, EXCETO OBRAS DE IRRIGAÇÃO; 2.92-8-01 - MONTAGEM DE ESTRUTURAS METÁLICAS; 71.19-7-03 - SERVIÇOS DE DESENHO TÉCNICO RELACIONADOS À ENGENHARIA (civil); 33.14-7-13 - MANUTENÇÃO E REPARAÇÃO DE MÁQUINAS=FERRAMENTAS; 33.13-9-99 - MANUTENÇÃO E REPARAÇÃO DE MÁQUINAS NÃO ESPECIFICADOS ANTERIORMENTE; 33.14-7-11 - MANUTENÇÃO E REPARAÇÃO DE MÁQUINAS E EQUIPAMENTOS PARA AGRICULTURA E PECUÁRIA; 95.12-6-00 - REPARAÇÃO E MANUTENÇÃO DE EQUIPAMENTOS DE COMUNICAÇÃO; 95.21-5-00 - REPARAÇÃO E MANUTENÇÃO DE EQUIPAMENTOS ELETROELETRÔNICOS DE USO PESSOAL E DOMÉSTICO; 33.12-1-02 - MANUTENÇÃO E REPARAÇÃO DE APARELHOS E INSTRUMENTOS DE MEDIDA, TESTE E CONTROLE; 42.21-9-04 - CONSTRUÇÃO DE ESTAÇÕES E REDES DE TELECOMUNICAÇÕES

Restrições Relativas ao Objetivo Social: No limites das atribuições do responsável técnico indicado.

Endereço Matriz: RUA SELMA ACIOLY, 18, ADRIANÓPOLIS, MANAUS, AM, 69057063

Tipo de Registro: REGISTRO DEFINITIVO DE EMPRESA

Data Inicial: 03/10/2014

Data Final: Indefinido

Registro Regional: 6962

Descrição

CERTIDÃO DE REGISTRO E QUITAÇÃO PESSOA JURIDICA

Informações / Notas

- A capacidade técnico-profissional da empresa é comprovada pelo conjunto dos acervos técnicos dos profissionais constantes de seu quadro técnico.
- A certidão teve sua validade reduzida em virtude do Auto de Infração 54959/2022 que foi suspenso até o dia 30/11/2024.
- Esta certidão perderá a validade, caso ocorra qualquer alteração posterior dos elementos cadastrais nela contidos

Última Anuidade Paga

Ano: 2024 (1/1)

Autos de Infração

Nada consta

Responsáveis Técnicos

Profissional: DANIEL DE CASTRO RIBEIRO

Registro: 0415981751

CPF: 985.***.***-91

Data Início: 29/03/2021

Data Fim: Indefinido

Data Fim de Contrato: Indefinido

Títulos do Profissional:

engenheiro mecânico

Atribuição: Artigo (s) 12 da Resolução nº. 218/73 do CONFEA, com observância ao seu Artigo 25.

Tipo de Responsabilidade: RESPONSÁVEL TÉCNICO

Profissional: DYEMES BRUNO DE ALMEIDA D ANGELO

Registro: 0414103629

CPF: 011.***.***-71





CERTIDÃO DE REGISTRO E QUITAÇÃO
PESSOA JURIDICA
Lei Federal Nº 5194 de 24 de Dezembro de 1966

CREA-AM

Nº 1022356/2024

Emissão: 27/09/2024

Validade: 30/11/2024

Chave: 1w683

Conselho Regional de Engenharia e Agronomia do Amazonas

Data Início: 15/08/2017

Data Fim: Indefinido

Data Fim de Contrato: Indefinido

Títulos do Profissional:

ENGENHEIRO CIVIL

Atribuição: ARTIGO 7º DA RESOLUÇÃO Nº 218/73 DO CONFEA, COM OBSERVÂNCIA AO SEU ARTIGO 25 E PARÁGRAFO ÚNICO. COM RESTRIÇÕES A: BARRAGENS E DIQUES, AEROPORTOS, IRRIGAÇÃO, FERROVIAS, ENGENHARIA DE TRAFEGO/SISTEMA DE TRANSPORTE/ENGENHARIA DE TRANSPORTE.

MBA EM PROJETO, EXECUÇÃO E DESEMP. DE ESTRUTURAS E FUNDAÇÕES

ESPECIALISTA EM GERENCIAMENTO DA CONSTRUÇÃO CIVIL

ENGENHEIRO DE SEGURANÇA DO TRABALHO

Atribuição: RESOLUÇÃO Nº 359/91 DO CONFEA - ART. 4º (ATIV. 01 A 18).

Tipo de Responsabilidade: RESPONSÁVEL TÉCNICO

Profissional: NILSON LIRA PEREIRA JUNIOR

Registro: 0404463770

CPF: 651.***.***-49

Data Início: 17/05/2021

Data Fim: Indefinido

Data Fim de Contrato: Indefinido

Títulos do Profissional:

ENGENHEIRO ELETRICISTA - ELETRÔNICA

Atribuição: ARTIGO 9º DA RESOLUÇÃO Nº 218/73 DO CONFEA, COM OBSERVÂNCIA AO SEU ARTIGO 25 E ART. 8º DA RESOLUÇÃO Nº 218/73 DO CONFEA, QUAIS SEJAM: O DESEMPENHO DAS ATIVIDADES 01 A 18 DO ARTIGO 1º DA RESOLUÇÃO Nº 218, REFERENTES À TRANSMISSÃO, DISTRIBUIÇÃO E UTILIZAÇÃO DA ENERGIA ELÉTRICA; EQUIPAMENTOS, MATERIAIS E MÁQUINAS ELÉTRICAS; SISTEMAS DE MEDIÇÃO E CONTROLE ELÉTRICOS; SEUS SERVIÇOS AFINS E CORRELATOS

ESPECIALISTA EM ENGENHARIA ELÉTRICA

Atribuição: ART. 8º DA RESOLUÇÃO Nº 218/73 DO CONFEA, QUAIS SEJAM: O DESEMPENHO DAS ATIVIDADES 01 A 18 DO ARTIGO 1º DA RESOLUÇÃO Nº 218, REFERENTES À TRANSMISSÃO, DISTRIBUIÇÃO E UTILIZAÇÃO DA ENERGIA ELÉTRICA; EQUIPAMENTOS, MATERIAIS E MÁQUINAS ELÉTRICAS; SISTEMAS DE MEDIÇÃO E CONTROLE ELÉTRICOS; SEUS SERVIÇOS AFINS E CORRELATOS

Tipo de Responsabilidade: RESPONSÁVEL TÉCNICO

Profissional: RICARDO PIETROBELLI

Registro: 0406956855

CPF: 006.***.***-79

Data Início: 17/10/2014

Data Fim: Indefinido

Data Fim de Contrato: Indefinido

Títulos do Profissional:

ENGENHEIRO CIVIL

Atribuição: ARTIGO 7º DA RESOLUÇÃO Nº 218/73 DO CONFEA, COM OBSERVÂNCIA AO SEU ARTIGO 25 E PARÁGRAFO ÚNICO.

MBA INFRAESTRUTURA DE TRANSPORTE E RODOVIAS

ENGENHEIRO DE SEGURANÇA DO TRABALHO

Atribuição: RESOLUÇÃO Nº 359/91 DO CONFEA - ART. 4 (AT. 01 A 18)

Tipo de Responsabilidade: RESPONSÁVEL TÉCNICO

Sócios

Sócio: DYEMES BRUNO DE ALMEIDA DANIELO

CPF: 011.***.***-71

Função: SOCIO

Sócio: HELIO ODY JUNIOR

CPF: 836.***.***-72

Função: SOCIO

Sócio: RICARDO PIETROBELLI

CPF: 006.***.***-79

Função: SOCIO





CERTIDÃO DE REGISTRO E QUITAÇÃO
PESSOA FÍSICA
Lei Federal Nº 5194 de 24 de Dezembro de 1966

CREA-AM

Nº 1013014/2024

Emissão: 08/03/2024

Validade: 31/03/2025

Chave: 4bA75

Conselho Regional de Engenharia e Agronomia do Amazonas

CERTIFICAMOS que o profissional mencionado encontra-se registrado neste Conselho, nos termos da Lei 5.194/66, de 24/12/1966, conforme os dados acima. CERTIFICAMOS, ainda, face o estabelecimento nos artigos 68 e 69 da referida Lei, que o interessado não se encontra em débito com o CREA-AM.

Interessado(a)

Profissional: RICARDO PIETROBELLI

Registro: 0406956855

CPF: 006.***.***-79

Endereço: *****

Tipo de Registro: Registro Definitivo de Profissional (DIPLOMADO NO PAÍS)

Data de registro: 28/01/2009

Título(s)

GRADUAÇÃO

ENGENHEIRO CIVIL

Atribuição: ARTIGO 7º DA RESOLUÇÃO Nº 218/73 DO CONFEA, COM OBSERVÂNCIA AO SEU ARTIGO 25 E PARÁGRAFO ÚNICO.

Restrições: PORTOS E HIDROVIAS, PONTES E GRANDES ESTRUTURAS

Instituição de Ensino: CENTRO UNIVERSITARIO LUTERANO DE MANAUS - CEULM/ULBRA

Data de Formação: 26/08/2011

PÓS - ENGENHARIA

ENGENHEIRO DE SEGURANÇA DO TRABALHO

Atribuição: RESOLUÇÃO Nº 359/91 DO CONFEA - ART. 4 (AT. 01 A 18)

Instituição de Ensino: UNIVERSIDADE ESTACIO DE SA

Data de Formação: 30/06/2021

ANOTAÇÕES DE CURSOS

MBA INFRAESTRUTURA DE TRANSPORTE E RODOVIAS

Instituição de Ensino: IPOG - INSTITUTO DE POS-GRADUAÇÃO & GRADUAÇÃO LTDA

Data de Formação: 06/11/2016

Descrição

CERTIDÃO DE REGISTRO E QUITAÇÃO PESSOA FÍSICA

Informações / Notas

- A falsificação deste documento constitui-se em crime previsto no Código Penal Brasileiro, sujeitando o(a) autor(a) à respectiva ação penal.
- CERTIFICAMOS que caso ocorra(m) alteração(ões) no(s) elemento(s) contido(s) neste documento, esta Certidão perderá a sua validade para todos os efeitos.
- Esta certidão perderá a validade, caso ocorra qualquer alteração posterior dos elementos cadastrais nela contidos.
- Válido em todo território nacional.

Última Anuidade Paga

Ano: 2024 (1/1)

Autos de Infração

Nada consta

Responsabilidades Técnicas

Empresa: PADUA ENGENHARIA LTDA

Registro: 0000075698

CNPJ: 23.109.869/0001-74

Data Início: 23/01/2019

Data Fim: Indefinido

Data Fim de Contrato: Indefinido

Tipo de Responsabilidade: RESPONSÁVEL TÉCNICO

Empresa: EVEREST ARQUITETURA E ENGENHARIA LTDA

Registro: 0000005668

CNPJ: 21.001.742/0001-01

Data Início: 17/10/2014





CERTIDÃO DE REGISTRO E QUITAÇÃO
PESSOA FÍSICA
Lei Federal Nº 5194 de 24 de Dezembro de 1966

CREA-AM

Nº 1013014/2024

Emissão: 08/03/2024

Validade: 31/03/2025

Chave: 4bA75

Conselho Regional de Engenharia e Agronomia do Amazonas

Data Fim: Indefinido

Data Fim de Contrato: Indefinido

Tipo de Responsabilidade: RESPONSÁVEL TÉCNICO

Empresa: TERCOM - TERRAPLENAGEM LTDA

Registro: 0000005099

CNPJ: 14.198.006/0001-20

Data Início: 01/07/2014

Data Fim: Indefinido

Data Fim de Contrato: Indefinido

Tipo de Responsabilidade: RESPONSÁVEL TÉCNICO

