

331

TETRAEDRO
CONSTRUTORA

À TRIBUNAL DE JUSTIÇA DO ESTADO DO AMAZONAS
COMISSÃO PERMANENTE DE LICITAÇÃO

01-Envelope de documentação

Tomada de Preço 009/2015.

09/10/2015

X

✓



CONTRATO DE CONSTITUIÇÃO DE SOCIEDADE EMPRESÁRIA LIMITADA

Pelo presente instrumento particular de contrato de constituição de sociedade limitada, que os signatários do presente pacto **LUCIANA PESSOA BARROS**, brasileira, solteira, empresária, natural de Manaus/Amazonas, nascida em 19/04/1984, CPF 929.733.962-04 e RG 1.671.830-5, expedida pela SSP/AM, residente e domiciliada nesta cidade de Manaus - AM, na Rua Um nº 110 Conjunto Duque de Caxias, bairro Flores CEP: 69043-110 e **ANDERSON ROGERIO HOSANA LOBATO**, brasileiro, casado em regime de comunhão parcial de bens, empresário, natural de Manaus/Amazonas, nascido em 29/05/1978, CPF: 614.399.242-87, RG: 1.293.750-9, expedida pela SSP/AM, residente e domiciliado na cidade de Manaus/AM, na Rua Marques de Caravelas nº 343, bairro Parque das Laranjeiras CEP: 69058-010, constituem uma sociedade empresária limitada mediante as seguintes cláusulas:

CLÁUSULA PRIMEIRA - DO NOME EMPRESARIAL E SEDE: A sociedade girará sob o nome empresarial "**H. L. CONSTRUÇÕES LTDA**", e terá sua sede e domicílio na Rua José Praxedes de Oliveira nº 110, Sala 01, Conjunto AEFAM, Quadra C L47 - Flores, CEP: 69058-835, Manaus/Amazonas.

CLÁUSULA SEGUNDA - DO CAPITAL SOCIAL: O Capital Social é da importância de **R\$ 150.000,00** (Cento e cinquenta mil Reais), representados por **150.000** (Cento e cinquenta Mil) quotas de **R\$ 1,00** (Um Real) cada uma, capital este subscrito e integralizado em moeda corrente e legal do país, ficando sua distribuição da seguinte forma:

- **LUCIANA PESSOA BARROS -75.000** (Setenta e cinco mil) quotas no valor nominal de **R\$ 1,00** (Um Real) cada uma, perfazendo-se o montante de **R\$ 75.000,00** (Setenta e cinco mil Reais);
- **ANDERSON ROGERIO HOSANA LOBATO -75.000** (Setenta e cinco mil) quotas no valor nominal de **R\$ 1,00** (Um Real) cada uma, perfazendo-se o montante de **R\$ 75.000,00** (Setenta e cinco mil Reais).

CLÁUSULA TERCEIRA - DA RESPONSABILIDADE DOS SÓCIOS: A responsabilidade de cada sócio é restrita ao valor de suas quotas, mas todos respondem solidariamente pela integralização do capital social.

CLÁUSULA QUARTA - DOS OBJETIVOS SOCIAIS: O objeto social é o ramo de atividade de Construção de edifícios, Instalação e manutenção de sistemas centrais de ar condicionado, de ventilação e refrigeração, Serviços de perícia técnica relacionados à segurança do trabalho, Fabricação de artefatos de cimento para uso na construção, Comércio varejista de materiais de construção em geral, Comércio varejista de tintas e materiais para pintura, Comércio varejista de material elétrico, Comércio varejista de materiais hidráulicos, Comércio varejista de cal, areia, pedra britada, tijolos e telhas, Comércio varejista de materiais de construção não especificados anteriormente, Fabricação de estruturas metálicas, Montagem de estruturas metálicas, Fabricação de esquadrias de metal, Fabricação de obras de calderaria pesada, Fabricação de artigos de serralheria, exceto esquadrias, Obras de urbanização, Obras de engenharia civil e mobilização em obras de engenharia civil.

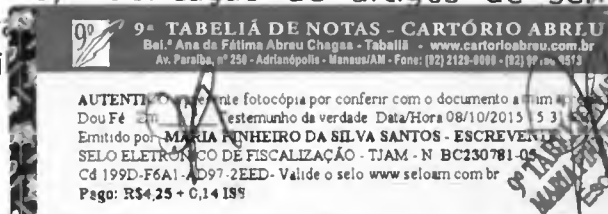

armários embutidos de qualquer material, Obras de acabamento em gesso e estuque, Aplicação de revestimentos e de resinas em interiores e exteriores, Outras obras de acabamento da construção, Serviços especializados para construção não especificados anteriormente, Administração de obras, Montagem e desmontagem de andaimes e outras estruturas temporárias, Comércio varejista de outros artigos de uso pessoal e doméstico não especificados anteriormente (sistemas de segurança), Comércio varejista de artigos de papelaria, Comércio varejista de produtos saneantes domissanitários, Instalação e manutenção elétrica, Serviços de pintura em geral, Instalações hidráulicas, sanitárias e de gás, Obras de fundações, Preparação de canteiro e limpeza de terreno, Demolição de edifícios e outras estruturas, Outras obras de instalações em construções não especificadas anteriormente, Serviços de engenharia, Limpeza em prédios e em domicílios, Atividades paisagísticas, Outras obras de engenharia civil não especificados anteriormente, Perfuração e construção de poços de água, Atividades de limpeza não especificadas anteriormente, Obras de terraplagem, Aluguel de máquinas e equipamentos para construção sem operador, exceto andaimes, Serviços de operação e fornecimento de equipamentos para transporte e elevação de cargas e pessoas para uso em obras.

CLÁUSULA QUINTA - DA RESPONSABILIDADE TÉCNICA: A sociedade manterá em seu quadro funcional um **ENGENHEIRO** devidamente habilitado pelo **CREA**.

CLÁUSULA SEXTA - DO INÍCIO PRAZO E DE DURAÇÃO DA SOCIEDADE: A sociedade iniciará suas atividades comerciais a partir da data de assinatura e aprovação pela JUCEA - Junta Comercial do Estado do Amazonas e seu prazo de duração é por tempo indeterminado.

CLÁUSULA SÉTIMA - DA CESSÃO DE QUOTAS: As quotas são indivisíveis e não poderão ser cedidas ou transferidas a terceiros sem o consentimento do outro sócio, a quem fica assegurado, em igualdade de condições e preço direito de preferência para a sua aquisição se postas à venda, formalizando, se realizada a cessão delas, a alteração contratual pertinente.

CLÁUSULA OITAVA - DA ADMINISTRAÇÃO DA SOCIEDADE: A administração da sociedade é exercida pelas administradoras **LUCIANA PESSOA BARROS e ANDERSON ROGERIO HOSANA LOBATO**, sendo-lhe vedado, no entanto, o uso do nome da sociedade em atividades estranhas ao interesse social ou assumir obrigações seja em favor de qualquer dos quotistas ou de terceiros, bem como onerar ou alienar bens imóveis da sociedade, sem autorização do outro sócio.

CLÁUSULA NONA - DA PRESTAÇÃO DE CONTAS DO ADMINISTRADOR: Ao término de cada exercício social, em 31 de dezembro, o administrador prestará contas justificadas de suas administrações, procedendo à elaboração do inventário, do balanço patrimonial e do balanço de resultado econômico, cabendo aos sócios, na proporção de suas quotas, os lucros ou perdas apuradas.

CLÁUSULA DÉCIMA - DA DELIBERAÇÃO DE CONTAS E DESIGNAÇÃO DOS ADMINISTRADORES: Nos qu

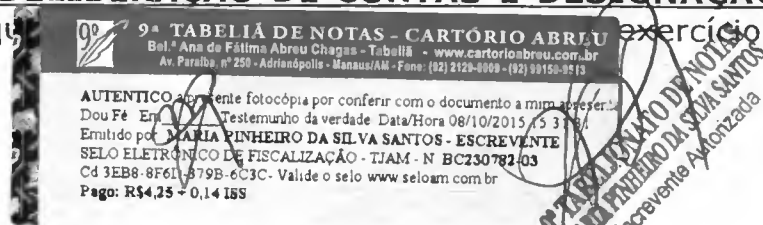

os sócios deliberarão sobre as contas e designarão administradores (es) quando for o caso.

CLÁUSULA DÉCIMA PRIMEIRA - DA ABERTURA E FECHAMENTO DE FILIAIS: A sociedade poderá a qualquer tempo, abrir ou fechar filial ou outra dependência, mediante alteração contratual assinada por todos os sócios.

CLÁUSULA DÉCIMA SEGUNDA - DO PRÓ-LABORE: Os socios poderão de comum acordo, fixar uma retirada mensal, a título de "pro labore", observadas as disposições regulamentares pertinentes.

CLÁUSULA DÉCIMA TERCEIRA - DO FALECIMENTO OU INTERDIÇÃO DE SÓCIOS: Falecendo ou interditado qualquer sócio, a sociedade continuará suas atividades com os herdeiros, sucessores e o incapaz. Não sendo possível ou inexistindo interesse destes ou dos sócios remanescentes, o valor de seus haveres será apurado e liquidado com base na situação patrimonial da sociedade, à data da resolução, verificada em balanço especialmente levantado.

PARÁGRAFO ÚNICO - O mesmo procedimento será adotado em outros casos em que a sociedade se resolva em relação a seu sócio.

CLÁUSULA DÉCIMA QUARTA - DO DESIMPEDIMENTO DO ADMINISTRADOR: As administradoras **LUCIANA PESSOA BARROS** e **ANDERSON ROGERIO HOSANA LOBATO** declaram, sob pena da lei, de que não estão impedidas de exercerem a administração da sociedade, por lei especial, ou em virtude de condenação criminal, ou por se encontrar sob os efeitos dela, a pena que vede, ainda que temporariamente, o acesso a cargos públicos; ou por crime falimentar, de prevaricação, peita ou suborno, concussão, peculato, ou contra a economia popular, contra o sistema financeiro nacional, contra normas de defesa da concorrência, contra as relações de consumo, fé pública, ou a propriedade.

CLÁUSULA DÉCIMA QUINTA - DO FORO DE MANAUS: Fica eleito o foro de Manaus/Amazonas para o exercício e o cumprimento dos direitos e obrigações resultantes deste contrato.

E por estarem assim justos e contratados assinam o presente instrumento em 03 (três) vias de igual teor e forma.

Manaus (AM), 28 de Agosto de 2009.

Luciana Pessoa Barros

LUCIANA PESSOA BARROS

Anderson Rogerio Hosana Lobato

ANDERSON ROGERIO HOSANA LOBATO

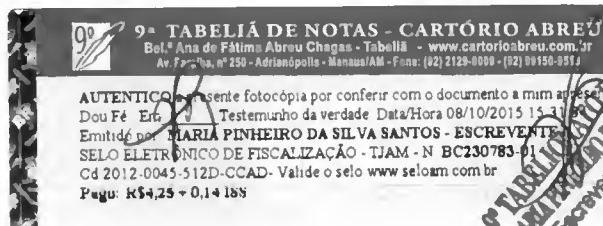

335

JUNTA COMERCIAL DO ESTADO DO AMAZONAS
CERTIFICO O REGISTRO EM 18/09/2009
SOB Nº: 13200521811
Protocolo: 09/039244-2

" H. L. CONSTRUÇÕES LTDA "

EDMILSON DA SILVA BARBOSA
SECRETÁRIO GERAL

9ª TABELIA DE NOTAS - CARTÓRIO ABREU
Bel.ª Ana da Fátima Abreu Chagas - Tabalã - www.cartorioabreu.com.br
Av. Paraíba - 250 - Adrianópolis - Manaus/AM - Fone: (92) 2123-0000 - (92) 98150-513

AUTENTICO e fotocópia por conferir com o documento a meu apre-
dou Fé Em testemunho da verdade Data/Hora 08/10/2015 15:31:16
Emitido por MARIA PINHEIRO DA SILVA SANTOS - ESCRIVENTE
SELO ELETRÔNICO DE FISCALIZAÇÃO - TJAM - N.º HC230784-00
Cd 665A-ECE-5D8D-0C4F- Valide o selo www.seloeletronico.com.br
Pago: R\$4,25 + 0,14 ISS

9ª TABELIA DE NOTAS
MARIA PINHEIRO DA SILVA SANTOS
Escrivente Autorizada

JUCEA
Meyre Souza Mourão
Assessoria Técnica
Mar. 157.969-0A

1ª ALTERAÇÃO CONTRATUAL DA SOCIEDADE EMPRESÁRIA LTDA.

H. L. CONSTRUÇÕES LTDA EPP

CNPJ n. 11.154.061/0001-20 NIRE r. 13200521811

LUCIANA PESSOA BARROS, brasileira, solteira, natural de Manaus/Am, nascida em 19/04/1984, empresária, residente e domiciliada nesta cidade, à Rua 1, nº110, Conj. Duque de Caxias, Bairro Flores, CEP: 69.043-110 portadora do RG 1671830-5 SSP/AM e CPF 929.733.962-04, e **ANDERSON ROGÉRIO HOSANA LOBATO**, brasileiro, casado em regime de comunhão parcial de bens, empresário, natural de Manaus/Am, nascido em 29/05/1977, portador do CPF Nº. 614.399.242-87 e RG Nº. 1293750-9 SSP/AM, residente e domiciliado nesta cidade à Rua Marquês de Caravelas, nº343, Parque das Laranjeiras, Bairro: Flores, CEP: 69058-010, Manaus-AM, Únicos sócios da empresa **H. L. CONSTRUÇÕES LTDA - EPP**, inscrita no CNPJ sob o Nº. 11.154.061/0001-20, e nesta Junta Comercial sob o Nº. 13200521811 em 18/09/2009, estabelecida à Rua José Praxedes de Oliveira, nº110, Sala 01, Conj. AEFAM, Qd. C L47 – Flores, CEP: 69058-835 Manaus/AM resolvem de comum acordo alterar seu contrato social mediante clausulas e condições a seguir:

Clausula 1ª- Do Nome Empresarial:

A sociedade girará sob o nome empresarial **“CONSTRUTORA TETRAEDRO LTDA - EPP”**, e terá sua sede e domicílio na Tv. Angelo Bittencourt, 37 C-1 Bairro: Planalto CEP 69.044-410 - Manaus/AM.

CLÁUSULA 2ª: Da Mudança de Sócios e Divisão de Quotas

Retiram-se da sociedade os sócios **Anderson Rogério Hosana Lobato** e **Luciana Pessoa Barros**, com o total de suas quotas de R\$ 75.000,00 (Setenta e Cinco Mil Reais) dividido em 75.000 (Setenta e Cinco Mil) quotas no valor de R\$ 1,00 (Hum Real) cada uma, totalizando o valor de R\$ 150.000,00 (Cento e Cinquenta Mil Reais) que cedem e transferem ao sócio ora admitido **Júlio Sérgio da Costa Oliveira**, brasileiro, casado sob o regime comunhão universal de bens natural de Manaus/ Am, nascido no dia 01/05/1960, portador da cédula de identidade RG nº 5063248, SSP/AM e CPF nº291.168.052-91, residente a Rua Cisjordânia, nº 1 – Qd. 510 – Nova Cidade, CEP: 69095-000 aumentando também sua quota para R\$ 380.000,00 (Trezentos e Oitenta mil Reais) divididos em 380.000 (Trezentos e Oitenta mil) quotas no valor de R\$1,00(Hum Real) cada uma, e entra na sociedade com R\$20.000,00 (Vinte Mil Reais) divididos em 20.000 (Vinte Mil) quotas no valor de R\$1,00 (Hum Real) cada uma a **Sra. Genilda Gomes de Souza**, Solteira, brasileira, natural de Autazes – AM, nascido em 21/01/1976, portadora da cédula de identidade RG nº 1712240-6, SESEG-AM e CPF nº 902.120.612-91, residente a Rua Jose P de Oliveira, nº 110 – C-1 – Flores, CEP: 69.058-835, qual dão plena geral e quitação nada tendo a reclamar.

9ª TABELA DE NOTAS - CARTÓRIO ABREU
Bal.ª Ana de Fátima Abreu Chagas - Tabela - www.cartorioabreu.com.br
Av. Paraíba nº 250 - Adrianópolis - Manaus/AM - Fone: (92) 2129-9099 - (92) 99159-9533

AUTENTICAÇÃO: Este documento foi autenticado por fotocópia por conferir com o documento original apresentado.
Dou Fé em... Testemunho da verdade Data/Hora 08/10/2015 15:28 S
Emitido por: MARIA PINHEIRO DA SILVA SANTOS - ESCRIVENTE
SELO ELETRÔNICO DE FISCALIZAÇÃO - TJAM - N.º BC230762-13
Cd EF19-2957-COE05F3A- Valde o selo www.seloam.com.br
Pago: R\$4,25 + 0,14 IBS

MARIA PINHEIRO DA SILVA SANTOS
Escrivente Autenticada

Clausula 2ª. Do capital social:

O capital Social fica alterado para o valor de R\$ 400.000,00 (Quatrocentos Mil Reais), já integralizados em moeda corrente do País e em função da cessão de cotas de capital, o mesmo fica composto e distribuído aos sócios da seguinte forma.

NOME	Nº QUOTAS	VALOR (R\$)	%
1. Júlio Sérgio da Costa Oliveira	380.000,00	380.000,00	95
2. Genilda Gomes De Souza	20.000,00	20.000,00	5
TOTAL	400.000,00	400.000,00	100

Parágrafo único: A responsabilidade de cada sócio é restrita ao valor de suas quotas, mas todos respondem solidariamente pela integralização do capital social de conformidade com o artigo 1052 da lei 10.406/2002.

Clausula 3ª: Da Administração da Sociedade:

A Administração da sociedade caberá ao sócio **Júlio Sérgio da Costa Oliveira** conforme a importância de suas cotas, que poderão assinar todos e quaisquer documentos de interesse social, movimentar contas bancárias conjunta ou isoladamente, representarem a sociedade nas suas relações com repartições públicas ou autarquias e terceiros em geral, ficando, porém vedado o uso da sociedade em fianças, avais endossos, e tudo mais em favor próprio ou de terceiros e que não estejam ligados diretamente aos interesses sociais ou assumir obrigações seja em favor de qualquer dos cotistas ou de terceiros, bem como onerar ou alienar bens imóveis da sociedade, sem autorização do outro sócio. Em caso de impedimento ao sócio ou a critério dele, poderá nomear mandatário ou mandatários para compor a gerência da sociedade através de documentos público ou particular.

Clausula 4ª. Do Desimpedimento do Administrador

O Administrador declara, sob as penas da lei, de que não está impedido de exercer a administração da sociedade, por lei especial, ou em virtude de condenação criminal, ou por se encontrar sob os efeitos dela, a pena que vede, ainda que temporariamente, o acesso a cargos públicos; ou por crime falimentar, de prevaricação, peita ou suborno, concussão, peculato, ou contra a economia popular, contra o sistema financeiro nacional, contra normas de defesa da concorrência, contra as relações de consumo, fé pública, ou a propriedade, conforme o artigo 1.011 parágrafo 1º da Lei 10.406/2002.

9ª TABELIÁ DE NOTAS - CARTÓRIO ABREU
Bel.ª Ana de Fátima Abreu Chagas - Tabeliã - www.cartorioabreu.com.br
Av. Paraná, nº 250 - Adrinópolis - Manaus/AM - Fone: (92) 2129-0009 - (92) 99150-8888

AUTENTICAÇÃO presente fotocópia por conferir com o documento original.
Dou Fé e Testemunho da verdade Data/Hora 08/10/2015
Emido por TABELIÁ PINHEIRO DA SILVA SANTOS - ES. REVENHO
SELLO ELETRÔNICO DE FISCALIZAÇÃO - TJAM - N.º BC230776-2
Cd 2DE5-478C-B333-CC90- Valide o selo www.seloam.com.br
Pago: R\$4,23 + 0,14 IBS

5ª TABELIÁ DE NOTAS
MARCIA PINHEIRO DA SILVA SANTOS
Secretaria Autônoma

Clausula 5ª Do Objeto Social

A sociedade realizará as atividades conforme discriminados abaixo:

Item – Descrição	Código
1 – Construção de Edifícios	4120-4/00
2 – Instalação e Manutenção de Sistemas Centrais de Ar Condicionado, de Ventilação e Refrigeração	4322-3/02
3 – Fabricação de Artefatos de Cimento para uso na construção	2330-3/02
4 – Comércio Varejista de Materiais de Construção em Geral	4744-0/99
5 – Comércio Varejista de Cal, Areia, Pedra Britada, Tijolos e Telhas	4744-0/04
6 – Serviços de Perícias Técnicas relacionados a Segurança do Trabalho	7119-7/04
7 – Fabricação de Esquadrias de Metal	2512-8/00
8 – Fabricação de Obras de Caldeiraria Pesada	2513-6/00
9 – Obras de Urbanização ruas, praças e calçadas	4213-8/00
10 – Impermeabilização em obras de Engenharia Civil	4330-4/01
11 – Instalação de portas, janelas, tetos, divisórias e armários embutidos de qualquer material	4330-4/02
12 – Obras de Acabamento em Gesso e estuque	4330-4/03
13 – Aplicação de revestimento e de Resinas em interiores e exteriores	4330-4/05
14 – Outras obras de acabamento da construção	4330-4/99
15 – Serviços especializados para construção não especificados anteriormente,	4399-1/99
16 – Montagem e Desmontagem de Andaimos e Outras Estruturas Temporárias	4399-1/02
17 – Administração de Obras	4399-1/01
18 – Comércio varejista de Papelaria	4761-0/03
19 – Comércio varejista de Produtos saneantes domissanitários	4789-0/05
20 – Demolição de edifícios e outras estruturas	4311-8/01
21 – Preparação de Canteiros e limpeza de terrenos	4311-8/02
22 – Outras Obras de Engenharia Civil não Especificadas anteriormente	4299-5/99
23 – Outras Obras de Instalações em Construções não Especificadas Anteriormente	4329-1/99
24 – Instalações Hidráulicas, Sanitárias e de Gás	4322-3/01
25 – Obras de Fundações	4391-6/00
26 – Instalação e Manutenção Elétrica	4321-5/00
27 – Serviço de Engenharia	7112-0/00
28 – Limpeza em Prédios e Domicílios	8121-4/00
29 – Atividades Paisagísticas	8130-3/00
30 – Serviços de Pintura de Edifícios em Geral	4330-4/04
31 – Perfuração e construção de poços de água	4399-1/05
32 – Obras de Terraplanagem	4313-4/00
33 – Aluguel de Máquinas e equipamentos para construção sem operador, exceto andaimes.	7732-2/01
34 – Manutenção e reparação de máquinas, equipamentos e aparelhos para transporte e elevação de cargas	3314-7/08
35 – Comércio varejista de outros produtos não especificados anteriormente	4789-0/99
36 – Obras de Alvenaria	4399-1/03
37 – Fornecimento de alimentos preparados preponderantemente para Empresas	5620-1/01

Parágrafo Único: Tratando-se de assinatura de projetos será contratado um Engenheiro Civil devidamente registrado no CREA - Conselho Regional de Engenharia, Arquitetura e Agronomia.

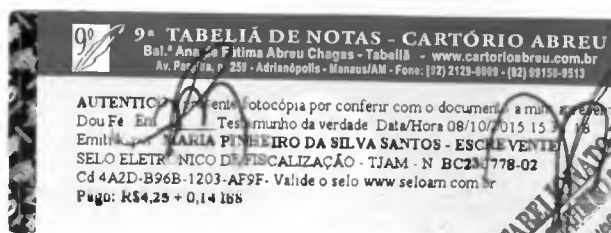

9ª TABELIA DE NOTAS
MARIA PINHEIRO DA SILVA SANTOS
Escrivente Autenticada

Clausula 6ª: Do Foro de Manaus

Fica eleito o foro da comarca de Manaus para o exercício e o cumprimento dos direitos e obrigações resultantes deste contrato.

E por estarem assim de pleno acordo, obrigam-se por si seus herdeiros e sucessores a cumprir bem e fielmente as disposições da presente Alteração Contratual, em 3 (três) vias de igual teor e forma, que assinam com as testemunhas abaixo.

Manaus, 20
de Janeiro de 2014.

CARTÓRIO RABELO - 1º OFÍCIO DE NOTAS DE MANAUS - Antônio Rabelo (Tabelião)
Matriz - Av. Duque Bracho, 307 - Jd. 104 - 70351-100 - Manaus - AM - Fone: (91) 311-4414 - www.cartorioabreu.com.br

SELO ELETRÔNICO DE FISCALIZAÇÃO DO TJ-AM

Reconheço e dou fé por semelhança a firma de:

LUCIANA PESSOA BARROS

Selo: AT923675-20 - Data/Hora: 23/01/2014 16:51:33 Cód.: 197

ESCREVENTE AUTORIZADA: MARIA MARLUCIA TEIXEIRA DE LIMA

FUNETJ: 0,27 FUNOPAM: 0,13 FUNDPGE: 0,08 ISS: R\$0,13 FARPAM: 0,16

Cód. de validação: 4909-E73C-0768-1404 - www.seloam.com.br

do 1º Ofício de Notas
Maria Marluia Teixeira de Lima
Escritura Autorizada
Manaus - AM

Luciana Pessoa Barros
Luciana Pessoa Barros

1º
TABELIÃO DE NOTAS
RECO

Anderson Rogério Hosana Lobato
Anderson Rogério Hosana Lobato

1º
TABELIÃO DE NOTAS
RECO

Genilda Gomes De Souza
Genilda Gomes De Souza

Júlio Sérgio da Costa Oliveira
Júlio Sérgio da Costa Oliveira

Luiz Fernando Martins da Silva
Luiz Fernando Martins
CPF. 996.115.202-63

Afra da Silva Benedito
Afra da Silva Benedito
CPF. 474.682.702-87

CARTÓRIO RABELO - 1º OFÍCIO DE NOTAS DE MANAUS - Antônio Rabelo (Tabelião)
Matriz - Av. Duque Bracho, 307 - Jd. 104 - 70351-100 - Manaus - AM - Fone: (91) 311-4414 - www.cartorioabreu.com.br

SELO ELETRÔNICO DE FISCALIZAÇÃO DO TJ-AM

Reconheço e dou fé por semelhança a firma de:

ANDERSON ROGERIO HOSANA LORATO

Selo: AT949201-41 - Data/Hora: 20/01/2014 14:41:14 Cód.: 008

ESCREVENTE AUTORIZADA: EVANETE SALGADO DA COSTA

FUNETJ: 0,27 FUNOPAM: 0,13 FUNDPGE: 0,08 ISS: R\$0,12 FARPAM: 0,16

Cód. de validação: D430-424A-48D6-BB48 - www.seloam.com.br

do 1º Ofício de Notas
Evanete Salgado da Costa
Escritura Autorizada
Manaus - AM

CARTÓRIO RABELO - 1º OFÍCIO DE NOTAS DE MANAUS - Antônio Rabelo (Tabelião)
Matriz - Av. Duque Bracho, 307 - Jd. 104 - 70351-100 - Manaus - AM - Fone: (91) 311-4414 - www.cartorioabreu.com.br

9ª TABELIÃO DE NOTAS - CARTÓRIO ABREU

Bel. Ana de Fátima Abreu Chagas - Tabelião - www.cartorioabreu.com.br

Av. Parobá, nº 29 - Adrianópolis - Manaus/AM - Fone: (91) 2125-0009 - (91) 99150-853

AUTENTICO - fotocópia por conferir com o documento original

Dou Fé em sua veracidade - Data/Hora: 08/10/2013 15:31:42

Emitido por: MARIA PENEIRO DA SILVA SANTOS - ESCRITURA

SELO ELETRÔNICO DE FISCALIZAÇÃO - TJ-AM - N.º BC230779-00

Cd 71F9-2C93-0F6C-9550 - Valide o selo www.seloam.com.br

Pago: R\$4,25 + 0,14 ISS

9ª TABELIÃO DE NOTAS
MARIA PENEIRO DA SILVA SANTOS
Escritura Autorizada

CARTÓRIO CARLOS ROCHA - SEGUNDO TABELIÃO DE NOTAS - Carlos Gomes da Rocha - Tabelião

Matriz - Av. Duque Bracho, 307 - Jd. 104 - 70351-100 - Manaus - AM - Fone: (91) 311-4414 - www.cartorioabreu.com.br

SELO ELETRÔNICO DE FISCALIZAÇÃO DO TJ-AM

RECONHEÇO POR SEMELHANÇA A FIRMA DE:

JULIO SERGIO DA COSTA OLIVEIRA

AT905561-13

RECONHECIMENTO DE FIRMA

Data/Hora: 23/01/2014 09:21:08

Arnaldo Correa Neves Junior - Escritura

FF:10-91BD-3127-332C

consulte o selo em www.seloam.com.br

2º
TABELIÃO DE NOTAS
VATO

2º OFÍCIO DE NOTAS
Arnaldo Correa Neves Junior
Escritura Autorizada
CIDADE NOVA

340

X

JUCEA
JUNTA COMERCIAL DO ESTADO DO AMAZONAS
CERTIFICO O REGISTRO EM: 28/01/2014
SOB Nº 470137
Protocolo: 13/050966-3
Empresa: 13 2 0052181-1
CONSTRUTORA TETRAEDRO LTDA -
EPP
Raimundo Cavalcante Lima
SECRETÁRIO GERAL

9ª TABELIA DE NOTAS - CARTÓRIO ABREU
Bal.ª Ana de Fátima Abreu Chagas - Tabeliã - www.cartorioabreu.com.br
Av. Paraisópolis - 250 - Adrianópolis - Manaus/AM - Fone: (92) 2123-0000 - (92) 99150-0513
AUTENTICO - presente fotocópia por conferir com o documento a meu apreensão
Dou Fé Em - Testemunho da verdade Data/Hora 08/10/2015 - 13:31:20
Emitido por MARIA INEIRO DA SILVA SANTOS - ESCRIVENTE
SELO ELETRÔNICO DE FISCALIZAÇÃO - TJAM - N.º BC230780-07
Cd 0338-8348-5575-A07- Valide o selo www.seloam.com.br
Pago: R\$4,25 + 0.14 155

9ª TABELIA DE NOTAS
MARIA INEIRO DA SILVA SANTOS
Escrivente Autorizada

NOB

JUCEA
Osias José da S. Torres
subgerente
Matr.: 215.230-4A

2ª ALTERAÇÃO CONTRATUAL DA EMPRESA:

“CONSTRUTORA TETRAEDRO LTDA - EPP”

CNPJ: 11.154.061/0001-20 NIRE: 13200521811

Pelo presente instrumento particular de alteração do contrato social:

1) **JÚLIO SÉRGIO DA COSTA OLIVEIRA**, brasileiro, empresário, casado sob o regime de comunhão universal de bens, natural de Manaus/AM, nascida em 01 de maio de 1960, residente e domiciliado em Manaus, capital do Estado do Amazonas à Rua Cisjordânia, n.º 1, Qd. 510 - Nova Cidade, CEP 69095-000, inscrito no CPF/MF sob n.º 291.168.052-91 e RG n.º 5063248-SSP/AM;

2) **GENILDA GOMES DE SOUZA**, brasileira, empresária, solteira, natural de Autazes/AM, nascida em 21 de janeiro de 1976, residente e domiciliado em Manaus, capital do Estado do Amazonas à Rua José P. de Oliveira, n.º 110, C-1 – Flores, CEP 69058-835, inscrito no CPF/MF sob n.º 902.120.612-91 e RG n.º 1712240-6 SESEG/AM;

Únicos sócios integrantes da sociedade limitada denominada: **“CONSTRUTORA TETRAEDRO LTDA – EPP”**, com sede em Manaus, capital do Estado do Amazonas a Tv Angelo Bittencourt, n.º 37, C-1 – PLANALTO, CEP 69.044-410, inscrita no CNPJ/MF sob o n.º 11.154.061/0001-20, com seu atos constitutivos arquivados na Junta Comercial do Estado do Amazonas – JUCEA sob o NIRE n.º 13200521811, em sessão realizada em 18.09.2009, tem justos e contratados procederem a presente Alteração Contratual e a fazem mediante as cláusulas e condições seguintes:

PRIMEIRA – DA ALTERAÇÃO DE ENDEREÇO

- Do endereço que antes era sediada à Tv. Angelo Bittencourt, N. 37, C-1 – Planalto, CEP. 69.044-410, será alterado para **Av. Tancredo Neves, N. 2090, Sala 05, Lote 02, Qd. A-13, Loteamento Parque das Laranjeiras – FLORES, CEP: 69.058-120, Manaus/AM.**

SEGUNDA – DOS OBJETIVOS SOCIAIS: - Os objetivos sociais da sociedade, passam a ser:

- 71.12-0-00 – Serviços de engenharia
- 41.20-4-00 – Construção de edifícios
- 43.22-3-02 - Instalação e manutenção de sistemas centrais de ar condicionado, de ventilação e refrigeração
- 23.30-3/02 – Fabricação de artefatos de cimento para uso na construção
- 47.44-0-99 – Comercio varejista de materiais de construção em geral
- 47.44-0-04 – Comércio varejista de cal, areia, pedra britada, tijolos e telhas
- 25.12-8-00 – Fabricação de esquadrias de metal
- 25.13-6-00 – Fabricação de obras de caldeiraria pesada
- 42.13-8-00 – Obras de urbanização – ruas, praças e calçadas
- 43.30-4-01 – Impermeabilização em obras de engenharia civil
- 43.30-4-02 – Instalação de portas, janelas, tetos, divisória e armários embutidos de qualquer material

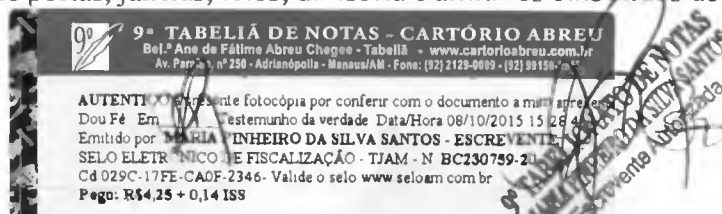

- 43.30-4-03 – Obras de acabamento em gesso e estuque
- 43.30-4-05 – Aplicação de revestimentos e de resinas em interiores exteriores
- 43.30-4-99 – Outras obras de acabamento da construção
- 43.99-1-99 – Serviços especializados para construção não especificados anteriormente
- 43.99-1-02 – Montagem e desmontagem de andaimes e outras estruturas temporárias
- 47.61-0-03 – Comércio varejista de artigos de papelaria
- 47.89-0-05 – Comércio varejista de produtos saneantes domissanitários
- 43.11-8-01 – Demolição de edifícios e outras estruturas
- 43.11-8-02 – Preparação de canteiro e limpeza de terreno
- 42.99-5-99 – Outras obras de engenharia civil não especificados anteriormente
- 43.29-1-99 – Outras obras de instalações em construções não especificados anteriormente
- 43.22-3-01 – Instalações hidráulicas, sanitárias e de gás
- 43.91-6-00 – Obras de fundações
- 43.21-5-00 – Instalação e manutenção elétrica
- 81.21-4-00 – Limpeza em prédios e em domicílios
- 81.30-3-00 – Atividades paisagísticas
- 43.30-4-04 – Serviços de pintura de edifícios em geral
- 43.99-1-05 – Perfuração e construção de poços de água
- 43.13-4-00 – Obras de terraplenagem
- 77.32-2-01 – Aluguel de máquinas e equipamentos para construção sem operador, exceto andaimes
- 33.14-7-08 – Manutenção e reparação de máquinas, equipamentos e aparelhos para transporte e elevação de cargas
- 47.89-0-99 – Comércio varejista de outros produtos não especificados anteriormente
- 43.99-1-03 – Obras de alvenaria
- 56.20-1-01 – Fomecimento de alimentos preparados preponderantemente para empresas

Parágrafo Único: Tratando-se de assinatura de projetos, será contratado um engenheiro civil, devidamente registrado no CREA – Conselho regional de engenharia, arquitetura e agronomia.

Por fim, resolvem os sócios, de comum acordo, consolidar o texto do respectivo contrato social, com as alterações aprovadas, cuja redação passa a ser a seguinte:

CONTRATO SOCIAL DA SOCIEDADE LIMITDA

“CONSTRUTORA TETRAEDRO LTDA - EPP”

PRIMEIRA

DO NOME EMPRESARIAL, SEDE E DOMICILIO: - A sociedade gira sob o nome empresarial de “CONSTRUTORA TETRAEDRO LTDA - EPP”, e tem como sede e domicilio na Cidade de Manaus, Capital do Estado do Amazonas, a Av. Tancredo Neves, N. 2090, Sala 05, Lote 02, Qd. A-13, Loteamento Parque das Laranjeiras – FLORES, CEP: 69.058-120, Manaus/AM.



SEGUNDA

DO CAPITAL SOCIAL: - O capital da sociedade é de R\$ 400.000,00 (Quatrocentos mil reais), dividido em 400.000 (Quatrocentos mil) quotas de R\$ 1,00 (Um real) cada uma, integralizadas em moeda corrente do país, cuja composição do Capital fica assim distribuída entre os sócios:

SÓCIOS	QUOTAS	VALORES R\$
Júlio Sérgio da Costa Oliveira	380.000	380.000,00
Genilda Gomes de Souza	20.000	20.000,00
TOTAIS	400.000	400.000,00

TERCEIRA

RESPONSABILIDADE DOS SÓCIOS: A responsabilidade de cada sócio é restrita ao valor de suas quotas, mas todos respondem solidariamente pela integralização do capital social.

QUARTA

QUOTAS DE CAPITAL: As quotas de capital da sociedade são individuais e indivisíveis não podendo ser cedidas ou transferidas a terceiros sem o consentimento do outro sócio, a quem fica assegurado, em igualdade de condições, o preço direito de preferência para sua aquisição se postas à venda, formalizado, se realizado a cessão delas, a alteração contratual pertinente.

QUINTA

DOS OBJETIVOS SOCIAIS: A sociedade tem como objetivos:

- 71.12-0-00 – Serviços de engenharia
- 41.20-4-00 – Construção de edifícios
- 43.22-3-02 - Instalação e manutenção de sistemas centrais de ar condicionado, de ventilação e refrigeração
- 23.30-3/02 – Fabricação de artefatos de cimento para uso na construção
- 47.44-0-99 – Comercio varejista de materiais de construção em geral
- 47.44-0-04 – Comércio varejista de cal, areia, pedra britada, tijolos e telhas
- 25.12-8-00 – Fabricação de esquadrias de metal
- 25.13-6-00 – Fabricação de obras de caldeiraria pesada
- 42.13-8-00 – Obras de urbanização – ruas, praças e calçadas
- 43.30-4-01 – Impermeabilização em obras de engenharia civil
- 43.30-4-02 – Instalação de portas, janelas, tetos, divisória e armários embutidos de qualquer material
- 43.30-4-03 – Obras de acabamento em gesso e estuque

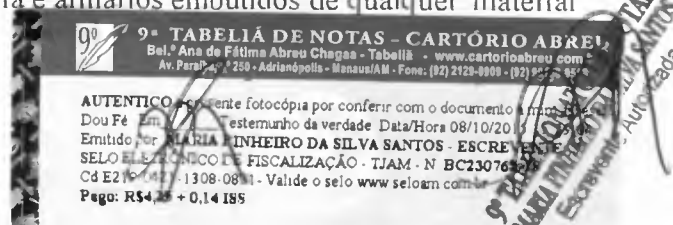

- 43.30-4-05 – Aplicação de revestimentos e de resinas em interiores exteriores
- 43.30-4-99 – Outras obras de acabamento da construção
- 43.99-1-99 – Serviços especializados para construção não especificados anteriormente
- 43.99-1-02 – Montagem e desmontagem de andaimes e outras estruturas temporárias
- 47.61-0-03 – Comércio varejista de artigos de papelaria
- 47.89-0-05 – Comércio varejista de produtos saneantes domissanitários
- 43.11-8-01 – Demolição de edifícios e outras estruturas
- 43.11-8-02 – Preparação de canteiro e limpeza de terreno
- 42.99-5-99 – Outras obras de engenharia civil não especificados anteriormente
- 43.29-1-99 – Outras obras de instalações em construções não especificados anteriormente
- 43.22-3-01 – Instalações hidráulicas, sanitárias e de gás
- 43.91-6-00 – Obras de fundações
- 43.21-5-00 – Instalação e manutenção elétrica
- 81.21-4-00 – Limpeza em prédios e em domicílios
- 81.30-3-00 – Atividades paisagísticas
- 43.30-4-04 – Serviços de pintura de edifícios em geral
- 43.99-1-05 – Perfuração e construção de poços de água
- 43.13-4-00 – Obras de terraplenagem
- 77.32-2-01 – Aluguel de máquinas e equipamentos para construção sem operador, exceto andaimes
- 33.14-7-08 – Manutenção e reparação de máquinas, equipamentos e aparelhos para transporte e elevação de cargas
- 47.89-0-99 – Comércio varejista de outros produtos não especificados anteriormente
- 43.99-1-03 – Obras de alvenaria
- 56.20-1-01 – Fornecimento de alimentos preparados preponderantemente para empresas

Parágrafo Único: Tratando-se de assinatura de projetos, será contratado um engenheiro civil, devidamente registrado no CREA – Conselho regional de engenharia, arquitetura e agronomia.

SEXTA

DA DURAÇÃO DO CONTRATO: A sociedade teve início em 18 de setembro de 2009, data do arquivamento do seu contrato primordial na Junta Comercial do Estado do Amazonas – JUCEA sob o NIRE n.º 13200521811 e o prazo de duração é por tempo indeterminado.

SÉTIMA

DA ADMINISTRAÇÃO: A administração cabe ao sócio **Júlio Sérgio da Costa Oliveira** já qualificado anteriormente, com poder e atribuição de executar todas as operações e representações a sociedade ativa e passiva, judicial e extrajudicialmente, isoladamente, autorizado o uso do nome empresarial, sendo vedado o seu emprego em atividades estranhas ao interesse social ou assumir obrigações seja em favor de qualquer dos quotistas ou de terceiros.

Parágrafo Primeiro: Os sócios ficam dispensados de prestar caução, podendo outorgar poderes à procuradores devidamente habilitados.

Parágrafo Segundo: Os procuradores não vincularão a sociedade qualquer transação estranha ao seu objetivo social, nem em nome dela dará avais, fianças, endossos ou outra

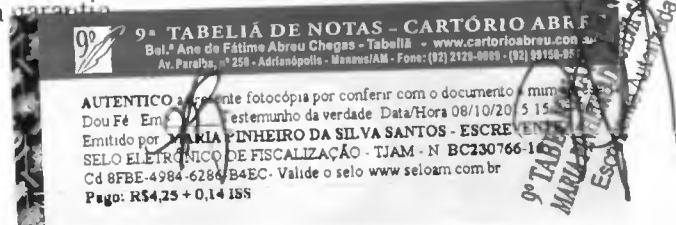

OITAVA

DO EXERCÍCIO SOCIAL: Todo dia 31 de dezembro de cada ano será procedido o levantamento do balanço do exercício, na forma da lei e das respectivas normas contábeis.

Parágrafo Primeiro: A critério dos sócios e no atendimento de interesses da própria sociedade, o total ou parte dos lucros poderão ser destinados a formação da Reserva de Lucros, de acordo com os critérios estabelecidos pela Lei nº 6.404/76 ou então, permanece em Lucros Acumulados para futura destinação e os prejuízos serão compensados com os lucros futuros.

Parágrafo Segundo: Nos quatro meses seguintes ao término do exercício social, os sócios deliberarão sobre as contas e designarão administradores quando for de seu interesse.

NONA

FILIAL OU OUTRA DEPENDÊNCIA: A sociedade poderá a qualquer tempo, abrir ou fechar filial ou outra dependência, mediante alteração contratual assinada por todos os sócios.

DÉCIMA

PRÓ-LABORE: O sócio que estiver no exercício da administração ou cargo de Diretoria na sociedade, terá o direito de uma retirada mensal, a título de Pró-Labore, em valores a ser fixado pelo consenso unânime dos sócios, observando-se o que estabelece na Legislação do Imposto de Renda.

DÉCIMA PRIMEIRA

DA RETIRADA DOS SÓCIOS: No caso de algum dos sócios desejar retirar-se da sociedade, deverá notificar o evento ao outro com antecedência de 60 (sessenta) dias e seus haveres líquidos apurados em balanço especial da data do afastamento, lhe serão reembolsados em 5 (cinco) prestações iguais e sucessivas, vencendo-se a primeira 120 (cento e vinte) dias após a data do balanço especial.

DÉCIMA SEGUNDA

DO FALECIMENTO OU INTERDIÇÃO DOS SÓCIOS: No caso do falecimento, falência ou interdição de um dos sócios, a sociedade não dissolverá, podendo os herdeiros, sucessores e os incapazes ingressarem na sociedade, se assim desejarem ou então, receberem suas participações de um balanço levantado exclusivamente para esse fim.

DÉCIMA TERCEIRA

DECLARAÇÃO DE DESIMPEDIMENTO: O administrador declara sob pena da lei, que não está impedido de exercer a administração da sociedade, por lei especial, ou em virtude de condenação criminal, ou por se encontrarem os efeitos dela, a pena que vede, ainda que temporariamente, o acesso a cargos públicos; ou por crime falimentar, de prevaricação, peita ou suborno, concussão, peculato, ou contra a economia popular, contra o sistema financeiro nacional, contra normas de defesa da concorrência, contra as relações do consumidor, fé pública, ou a propriedade.

DÉCIMA QUARTA

DOS CASOS OMISSOS: As omissões ou dúvidas que supridas ou resolvidas conforme CC/2002.

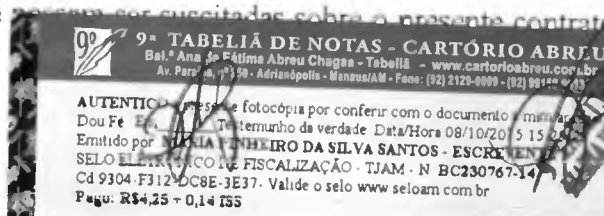

DÉCIMA QUINTA

DO FORO: Fica eleito o foro de Manaus, Capital do Estado do Amazonas, para qualquer ação fundada neste contrato, renunciando-se a qualquer outro por muito especial que seja.

E por se acharem em perfeito acordo, em tudo quanto neste instrumento particular foi lavrado, obrigam-se a cumprir o presente contrato, assinando-o na presença das testemunhas abaixo, em três exemplares de igual teor, com a primeira via destinada a registro e arquivamento na Junta Comercial do Estado do Amazonas.

Manaus, 17 de outubro de 2014.

Julio Sergio da Costa Oliveira
JULIO SERGIO DA COSTA OLIVEIRA

CPF: 291.168.052-91

Genilda Gomes de Souza
GENILDA GOMES DE SOUZA

CPF: 902.120.612-91

CARTÓRIO CARLOS ROCHA - SEGUNDO TABELIONATO | Carlos Gomes da Rocha - Tabelião
 Av. Noel Mendes, 11 - 1º andar - Centro - CEP: 66040-000 - Manaus - AM - Fone: (92) 2129-0009 - (92) 99150-9515

SELO ELETRÔNICO DE FISCALIZAÇÃO DO TJ-AM
 RECONHEÇO POR SEMELHANÇA A FIRMA DE
GENILDA GOMES DE SOUZA
AX713598-21 RECONHECIMENTO DE FIRM.
 Data/Hora: 29/10/2014 15:23:10
 Thaís Ariana Assis Rocha - Esc. Autorizada - FONE: R\$ 0,27
E162-845C-E168-C0BC FONE: R\$ 0,37
 consulte o selo em www.seloam.com.br

CARTÓRIO CARLOS ROCHA - SEGUNDO TABELIONATO | Carlos Gomes da Rocha - Tabelião
 Av. Noel Mendes, 11 - 1º andar - Centro - CEP: 66040-000 - Manaus - AM - Fone: (92) 2129-0009 - (92) 99150-9515

SELO ELETRÔNICO DE FISCALIZAÇÃO DO TJ-AM
 RECONHEÇO POR SEMELHANÇA A FIRMA DE
JULIO SERGIO DA COSTA OLIVEIRA
AX713595-27 RECONHECIMENTO DE FIRM.
 Data/Hora: 29/10/2014 15:23:10
 Thaís Ariana Assis Rocha - Esc. Autorizada - FONE: R\$ 0,27
B9B3-32A4-E9A5-1DB9 FONE: R\$ 0,37
 consulte o selo em www.seloam.com.br

9º TABELIÃO DE NOTAS - CARTÓRIO ABREU
 Bal.ª Ana da Fátima Abreu Chagas - Tabelião - www.cartorioabreu.com.br
 Av. Pariz de Menezes, nº 259 - Adiantópolis - Manaus/AM - Fone: (92) 2129-0009 - (92) 99150-9515

AUTENTICA esta fotocópia por conferir com o documento a firma e o selo.
 Dou Fé e Testemunho da verdade Data/Hora 08/11/2015 15:01:01
 Emitido por: **ADRIANA PINHEIRO DA SILVA SANTOS - ESCRIVÃO**
SELO ELETRÔNICO DE FISCALIZAÇÃO - TJAM - N.º EC130764-10
 Cd EC6A-C9BF ED04-2413 - Valide o selo www.seloam.com.br
 Pago: R\$4,25 + 0,14 IBS

9º TABELIÃO DE NOTAS
 ADRIANA PINHEIRO DA SILVA SANTOS
 ESCRIVÃO Autorizada

327

AMUNTA COMERCIAL DO ESTADO DO AMAZONAS
CERTIFICADO DE REGISTRO EM 12/11/2014 SOB Nº 490196
Protocolo: 14/066586-2, DE 05/11/2014
Empresa: 13 2 0052181-1
CONSTRUTORA TETRAEDRO LTDA
EPP
Raimundo Cavalcante Lima
SECRETÁRIO GERAL

9ª TABELIA DE NOTAS - CARTÓRIO ABREU
Bel.ª Ana de Fátima Abreu Chagas - Tabelia - www.cartorioabreu.com.br
Av. Piraibá, nº 250 - Adrianópolis - Manaus/AM - Fone: (92) 2129-0009 - (92) 99150-9511
AUTENTICA a presente fotocópia por conferir com o documento a mim apresentada
Dou Fé e Em Testemunho da verdade Data/Hora 08/10/2015 15:28:55
Emitido por MARIA PINHEIRO DA SILVA SANTOS - ESCRIVENTE
SELO ELETRÔNICO DE FISCALIZAÇÃO - TJAM - N° BC230763-11
Cd 699B-4974-645B-6965 - Valide o selo www.seloam.com.br
Pago: R\$4,25 + 0,14 ISS

9ª TABELIA DE NOTAS
MARIA PINHEIRO DA SILVA SANTOS
Escrivente Autorizada



CERTIDÃO SIMPLIFICADA

Página: 001/002

Certificamos que as informações abaixo constam dos documentos arquivados nesta Junta Comercial e são vigentes na data da sua expedição.

Nome Empresarial CONSTRUTORA TETRAEDRO LTDA - EPP			
Natureza Jurídica: SOCIEDADE EMPRESÁRIA LIMITADA			
Número de Identificação do Registro de Empresas - NIRE (Sede)	CNPJ	Data de Arquivamento do Ato Constitutivo	Data de Início de Atividade
13 2 0052181-1	11.154.061/0001-20	18/09/2009	18/09/2009
Endereço Completo (Logradouro, Nº e Complemento, Bairro, Cidade, UF, CEP) AV. TANCREDO NEVES, 2090-SALA 05 LOTE 02 QD. A-13 LOT. PARQUE DAS LARANJEIR, FLORES, MANAUS, AM, 69.058-120			
Objeto Social SERVIÇOS DE ENGENHARIA; CONSTRUÇÃO DE EDIFÍCIOS; INSTALAÇÃO E MANUTENÇÃO DE SISTEMAS CENTRAIS DE AR CONDICIONADO, DE VENTILAÇÃO E REFRIGERAÇÃO; FABRICAÇÃO DE ARTEFATOS DE CIMENTO PARA USO NA CONSTRUÇÃO; COMÉRCIO VAREJISTA DE MATERIAIS DE CONSTRUÇÃO EM GERAL; COMÉRCIO VAREJISTA DE CAL, AREIA, PEDRA BRITADA, TIJOLOS E TELHAS; FABRICAÇÃO DE ESQUADRIAS DE METAL; FABRICAÇÃO DE OBRAS DE CALDEIRARIA PESADA; OBRAS DE URBANIZAÇÃO - RUAS, PRAÇAS E CALÇADAS; IMPERMEABILIZAÇÃO EM OBRAS DE ENGENHARIA CIVIL; INSTALAÇÃO DE PORTAS, JANELAS, TETOS, DIVISÓRIAS E ARMÁRIOS EMBUTIDOS DE QUALQUER MATERIAL; OBRAS DE ACABAMENTO EM GESSO E ESTUQUE; APLICAÇÃO DE REVESTIMENTOS E DE RESINAS EM INTERIORES E EXTERIORES; OUTRAS OBRAS DE ACABAMENTO DA CONSTRUÇÃO; SERVIÇOS ESPECIALIZADOS PARA CONSTRUÇÃO NÃO ESPECIFICADOS ANTERIORMENTE; MONTAGEM E DESMONTAGEM DE ANDAIMES E OUTRAS ESTRUTURAS TEMPORÁRIAS; COMÉRCIO VAREJISTA DE ARTIGOS DE PAPELARIA; COMÉRCIO VAREJISTA DE PRODUTOS SANEANTES DOMISSANITÁRIOS; DEMOLIÇÃO DE EDIFÍCIOS E OUTRAS ESTRUTURAS; PREPARAÇÃO DE CANTEIRO E LIMPEZA DE TERRENO; OUTRAS OBRAS DE ENGENHARIA CIVIL NÃO ESPECIFICADAS ANTERIORMENTE; OUTRAS OBRAS DE INSTALAÇÕES EM CONSTRUÇÕES NÃO ESPECIFICADAS ANTERIORMENTE; INSTALAÇÕES HIDRÁULICAS, SANITÁRIAS E DE GÁS; OBRAS DE FUNDAÇÕES; INSTALAÇÃO E MANUTENÇÃO ELÉTRICA; LIMPEZA EM PRÉDIOS E EM DOMÍLIOS; ATIVIDADES PAISAGÍSTICAS; SERVIÇOS DE PINTURA DE EDIFÍCIOS EM GERAL; PERFURAÇÃO E CONSTRUÇÃO DE POÇOS DE ÁGUA; OBRAS DE TERRAPLENAGEM; ALUGUEL DE MÁQUINAS E EQUIPAMENTOS PARA CONSTRUÇÃO SEM OPERADOR, EXCETO ANDAIMES; MANUTENÇÃO E REPARAÇÃO DE MÁQUINAS, EQUIPAMENTOS E APARELHOS PARA TRANSPORTE E ELEVAÇÃO DE CARGAS; COMÉRCIO VAREJISTA DE OUTROS PRODUTOS NÃO ESPECIFICADOS ANTERIORMENTE; OBRAS DE ALVENARIA; FORNECIMENTO DE ALIMENTOS PREPARADOS PREPONDERANTEMENTE PARA EMPRESAS.			
Capital: R\$ 400.000,00 (QUATROCENTOS MIL REAIS)		Microempresa ou Empresa de Pequeno Porte (Lei nº 123/2006)	Prazo de Duração
Capital Integralizado: R\$ 400.000,00 (QUATROCENTOS MIL REAIS)		Empresa de pequeno porte	Indeterminado
Sócios/Participação no Capital/Espécie de Sócio/Administrador/Término do Mandato			
Nome/CPF ou CNPJ	Participação no capital (R\$)	Espécie de Sócio	Administrador
JULIO SERGIO DA COSTA OLIVEIRA 291.168.052-91	380.000,00	SOCIO	Administrador
GENILDA GOMES DE SOUZA 902.120.612-91	20.000,00	SOCIO	
			Término do Mandato
			XXXXXXXXXX
			XXXXXXXXXX

MANAUS - AM, 07 de julho de 2015

15/041787-0



MILTON AURELIO ROSAS GOMES
SECRETÁRIO GERAL

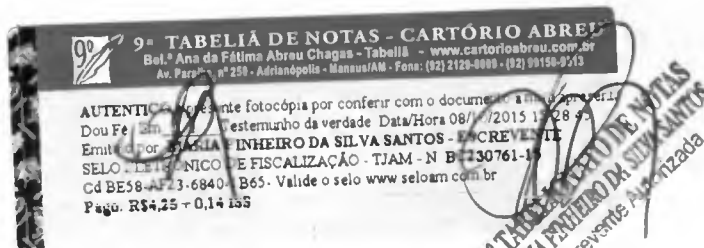



349

Elaine Pereira

Continuação

CERTIDÃO SIMPLIFICADA

Página: 002 / 002

Certificamos que as informações abaixo constam dos documentos arquivados nesta Junta Comercial e são válidas na data da sua expedição.

Nome Empresarial CONSTRUTORA TETRAEDRO LTDA - EPP	
Natureza Jurídica: SOCIEDADE EMPRESÁRIA LIMITADA	
Número de Identificação do Registro de Empresas - NIRE (Sede) 13 2 0052181-1	CNPJ 11.154.061/0001-20
Último Arquivamento Data: 05/05/2015 Ato: BALANÇO Evento (s): BALANCO	Situação REGISTRO ATIVO Status XXXXXXXXXXXXXXXXXXXX

MANAUS - AM, 07 de julho de 2015

15/041787-0



Milton

MILTON AURELIO ROSAS GOMES
SECRETÁRIO GERAL



Maria Fátima da Silva Santos
Escritorante Autorizada

8

✓

Handwritten signature/initials

Handwritten signature/initials

Handwritten signature/initials

VALIDA EM TODO O TERRITÓRIO NACIONAL

REGISTRO GERAL 0506324-8 DATA DE EXPEDIÇÃO 25/03

NOME JULIO SERGIO DA COSTA OLIVEIRA

FILIAÇÃO SEBASTIAO PAULO DE OLIVEIRA OLINDINA DA COSTA OLIVEIRA

MANACAPURU-AM DATA DE NASCIMENTO 01/05/1960

DOC ORIGINAL CART. NASC. N. 664 FLS. S/N LV. 13

CART. TERRA NOVA-AM

CPF 28118052-91

PI010700

ASSINATURA DO DIRETOR

3A. VIA

LEI Nº 7.115 DE 29/08/83

CARTÃO CARLOS R. ZA - SEGUNDO TABULON/IT - Caixa Com. - Rua R. da Tab. 110 - Manaus - AM - Tel. 031-4111111 - Fax 031-4111111

OLIVIO NUNES DE OLIVEIRA

At 76 Início V. da Lei nº 8.935 Data

AX20473741

Data/Hora 25/08/2004 11:05:03

Verificado por Andreze Esc. Autorizado

1FC1-C9C2-02F3-1101

consulte o selo em www.seloam.com.br

REPÚBLICA FEDERATIVA DO BRASIL

GOVERNO DO ESTADO DO AMAZONAS

SECRETARIA DE ESTADO DA SEGURANÇA PÚBLICA

INSTITUTO DE INVESTIGAÇÃO ANFRSON CONCEIÇÃO DE ME

ASSINATURA DO TITULAR

CARTEIRA DE IDENTIFICAÇÃO

9ª TABELA DE NOTAS - CARTÓRIO ABREU

Atenção: Este documento é uma fotocópia por conferir com o documento original.

Doct. Em. 11/08/2004 - Testamento da verdade Data/Hora 08/10/2004 15:15:21

Emido por: J. PINHEIRO DA SILVA SANTOS - ESCRIVÃO

SELO ELETRÔNICO DE FISCALIZAÇÃO - TIAM - N. B0230744-20

CD B324-BC4 91CD-AB84 - Valido o selo em www.seloam.com.br

Página R\$4,25 + 0,1 + 185

CARTÓRIO ABREU

11/08/2004

Pinheiro da Silva Santos

Escritório Autorizado

Handwritten signatures and marks.

351

REPÚBLICA FEDERATIVA DO BRASIL

GOVERNO DO ESTADO DO AMAZONAS
SECRETARIA DE ESTADO DA SEGURANÇA PÚBLICA
INSTITUTO DE IDENTIFICAÇÃO ADERSON CONCEIÇÃO DE MELO

POLEGAR DIREITO

Genilda Gomes de Souza
ASSINATURA DO TITULAR

CARTEIRA DE IDENTIDADE

VÁLIDA EM TODO O TERRITÓRIO NACIONAL

REGISTRO GERAL 1712240-6 DATA DE EXPEDIÇÃO 17/07/2013

NOME GENILDA GOMES DE SOUZA

FILIAÇÃO LOURENÇO GOMES ROSARIA DE SOUZA

AUTAZES-AM

NATURALIDADE 21/01/1976 DATA DE NASCIMENTO

COS. ORIG. MAT. 046480155-2013-1-00038-099

0023345-68 AUTAZES-AM

2A. VIA

CARTÓRIO RABELO - 1º OFÍCIO DE NOTAS
Mauá - Av. Djalma Batista, 327 - (92) 3234-3335 - Suc. - Av.

9º TABELIÃO DE NOTAS - CARTÓRIO ABREU
Bel.ª Ana de Fátima Abreu Chagas - Tabela - www.cartorioabreu.com.br
Av. Paraíba, nº 250 - Adrianópolis - Manaus/AM - Fone: (92) 2128-0005 - (92) 99159-937

SELO ELETRÔNICO DE FISCALIZAÇÃO
Certifico que a presente fotocópia está idêntica ao original.
A1 7º inciso V da Lei nº 8935 - Dou Fé
Selo AZ894480-10 - Data/Hora: 18/04/2015
Emitido por EVANETE SALGADO DA COSTA
FUNETJ 0.20 FUNDPAM 0.14 FUNDPER
Código de validação: 9E45-80A2-5414-E7

AUTENTICO a presente fotocópia por conferir com o documento a mim apresentado.
Dou Fé Em Testemunho da verdade Data/Hora 08/10/2015 15:11:39
Emitido por MARIA PINHEIRO DA SILVA SANTOS - ESCRIVENTA
SELO ELETRÔNICO DE FISCALIZAÇÃO - TJAM - N BC230785-08
Cd 8CA2-5899-11FD/BE00- Valide o selo www.seloam.com.br
Pago: R\$4,25 + 0,14 18%

TABELIÃO DE NOTAS
MARIA PINHEIRO DA SILVA SANTOS
Escriventa Autorizada

MINISTÉRIO DA FAZENDA
Secretaria da Receita Federal

CPF

902.120.612-91

GENILDA GOMES DE SOUZA

21/01/1976

Handwritten marks and signatures on the right side of the page.



Receita Federal

Comprovante de Inscrição e de Situação Cadastral

Contribuinte,

Confira os dados de Identificação da Pessoa Jurídica e, se houver qualquer divergência, providencie junto à RFB a sua atualização cadastral.



REPÚBLICA FEDERATIVA DO BRASIL
CADASTRO NACIONAL DA PESSOA JURÍDICA

NÚMERO DE INSCRIÇÃO
11.154.061/0001-20
MATRIZ

COMPROVANTE DE INSCRIÇÃO E DE SITUAÇÃO
CADASTRAL

DATA DE ABERTURA
18/09/2009

NOME EMPRESARIAL
CONSTRUTORA TETRAEDRO LTDA EPP - EPP

TÍTULO DO ESTABELECIMENTO (NOME DE FANTASIA)
CONSTRUTORA TETRAEDRO

CÓDIGO E DESCRIÇÃO DA ATIVIDADE ECONÔMICA PRINCIPAL
71.12-0-00 - Serviços de engenharia

CÓDIGO E DESCRIÇÃO DAS ATIVIDADES ECONÔMICAS SECUNDÁRIAS

41.20-4-00 - Construção de edifícios
43.22-3-02 - Instalação e manutenção de sistemas centrais de ar condicionado, de ventilação e refrigeração
23.30-3-02 - Fabricação de artefatos de cimento para uso na construção
47.44-0-99 - Comércio varejista de materiais de construção em geral
47.44-0-04 - Comércio varejista de cal, areia, pedra britada, tijolos e telhas
25.12-8-00 - Fabricação de esquadrias de metal
25.13-6-00 - Fabricação de obras de caldeiraria pesada
42.13-8-00 - Obras de urbanização - ruas, praças e calçadas
43.30-4-01 - Impermeabilização em obras de engenharia civil
43.30-4-02 - Instalação de portas, janelas, tetos, divisórias e armários embutidos de qualquer material
43.30-4-03 - Obras de acabamento em gesso e estuque
43.30-4-05 - Aplicação de revestimentos e de resinas em interiores e exteriores
43.30-4-99 - Outras obras de acabamento da construção
43.99-1-99 - Serviços especializados para construção não especificados anteriormente
43.99-1-02 - Montagem e desmontagem de andaimes e outras estruturas temporárias
47.61-0-03 - Comércio varejista de artigos de papelaria
47.89-0-05 - Comércio varejista de produtos saneantes domissanitários
43.11-8-01 - Demolição de edifícios e outras estruturas
43.11-8-02 - Preparação de canteiro e limpeza de terreno
42.99-5-99 - Outras obras de engenharia civil não especificadas anteriormente

CÓDIGO E DESCRIÇÃO DA NATUREZA JURÍDICA
206-2 - SOCIEDADE EMPRESARIAL LIMITADA

LOGRADOURO
AV TANCREDO NEVES

NÚMERO
2090

COMPLEMENTO
SALA 05 LOTE 02 QUADRA-13 LOTEAM.
P DAS LARANJ

CEP
69.058-120

BAIRRO/DISTRITO
FLORES

MUNICÍPIO
MANAUS

UF
AM

ENDEREÇO ELETRÔNICO
hbelchior@yahoo.com.br

TELEFONE
(92) 8153-6769

ENTE FEDERATIVO RESPONSÁVEL (EFR)

SITUAÇÃO CADASTRAL
ATIVA

DATA DA SITUAÇÃO CADASTRAL
18/09/2009

353



REPÚBLICA FEDERATIVA DO BRASIL
CADASTRO NACIONAL DA PESSOA JURÍDICA

NÚMERO DE INSCRIÇÃO
11.154.061/0001-20
MATRIZ

COMPROVANTE DE INSCRIÇÃO E DE SITUAÇÃO
CADASTRAL

DATA DE ABERTURA
18/09/2009

NOME EMPRESARIAL
CONSTRUTORA TETRAEDRO LTDA EPP - EPP

CÓDIGO E DESCRIÇÃO DAS ATIVIDADES ECONÔMICAS SECUNDÁRIAS

43.29-1-99 - Outras obras de instalações em construções não especificadas anteriormente

43.22-3-01 - Instalações hidráulicas, sanitárias e de gás

43.91-6-00 - Obras de fundações

43.21-5-00 - Instalação e manutenção elétrica

81.21-4-00 - Limpeza em prédios e em domicílios

81.30-3-00 - Atividades paisagísticas

43.30-4-04 - Serviços de pintura de edifícios em geral

43.99-1-05 - Perfuração e construção de poços de água

43.13-4-00 - Obras de terraplenagem

77.32-2-01 - Aluguel de máquinas e equipamentos para construção sem operador, exceto andaimes

33.14-7-08 - Manutenção e reparação de máquinas, equipamentos e aparelhos para transporte e elevação de cargas

47.89-0-99 - Comércio varejista de outros produtos não especificados anteriormente

43.99-1-03 - Obras de alvenaria

56.20-1-01 - Fornecimento de alimentos preparados preponderantemente para empresas

CÓDIGO E DESCRIÇÃO DA NATUREZA JURÍDICA

206-2 - SOCIEDADE EM PRESARIA LIMITADA

LOGRADOURO
AV TANCREDO NEVES

NÚMERO
2090

COMPLEMENTO
SALA 05 LOTE 02 QUADRAA-13 LOTEAM.
P DAS LARANJ

CEP
69.058-120

BAIRRO/DISTRITO
FLORES

MUNICÍPIO
MANAUS

UF
AM

ENDEREÇO ELETRÔNICO
hbelchior@yahoo.com.br

TELEFONE
(92) 8153-6769

ENTE FEDERATIVO RESPONSÁVEL (EFR)

SITUAÇÃO CADASTRAL
ATIVA

DATA DA SITUAÇÃO CADASTRAL
18/09/2009

MOTIVO DE SITUAÇÃO CADASTRAL

SITUAÇÃO ESPECIAL

DATA DA SITUAÇÃO ESPECIAL

Aprovado pela Instrução Normativa RFB nº 1.470, de 30 de maio de 2014.

Emitido no dia 28/04/2015 às 17:06:24 (data e hora de Brasília).

Página 2/2

Consulta QSA / Capital Social

Voltar

28/04/2015

Comprovante de Inscrição e de Situação Cadastral - Impressão

354

MOTIVO DE SITUAÇÃO CADASTRAL

SITUAÇÃO ESPECIAL

DATA DA SITUAÇÃO ESPECIAL

Aprovado pela Instrução Normativa RFB nº 1.470, de 30 de maio de 2014.

Emitido no dia 28/04/2015 às 17:06:24 (data e hora de Brasília).

Página: 1/2

8

✓

u

Handwritten signature

Handwritten signature



MINISTÉRIO DA FAZENDA
Secretaria da Receita Federal do Brasil
Procuradoria-Geral da Fazenda Nacional

**CERTIDÃO POSITIVA COM EFEITOS DE NEGATIVA DE DÉBITOS RELATIVOS AOS TRIBUTOS
FEDERAIS E À DÍVIDA ATIVA DA UNIÃO**

Nome: CONSTRUTORA TETRAEDRO LTDA EPP - EPP
CNPJ: 11.154.061/0001-20

Ressalvado o direito de a Fazenda Nacional cobrar e inscrever quaisquer dívidas de responsabilidade do sujeito passivo acima identificado que vierem a ser apuradas, é certificado que:

1. constam débitos administrados pela Secretaria da Receita Federal do Brasil (RFB), com a exigibilidade suspensa, nos termos do art. 151 da Lei nº 5.172, de 25 de outubro de 1966 - Código Tributário Nacional (CTN), ou objeto de decisão judicial que determina sua desconsideração para fins de certificação da regularidade fiscal; e
2. não constam inscrições em Dívida Ativa da União na Procuradoria-Geral da Fazenda Nacional (PGFN).

Conforme disposto nos arts. 205 e 206 do CTN, este documento tem os mesmos efeitos da certidão negativa.

Esta certidão, emitida em nome da matriz e válida para todas as suas filiais, refere-se exclusivamente à situação do sujeito passivo no âmbito da RFB e da PGFN e abrange inclusive as contribuições sociais previstas nas alíneas 'a' a 'd' do parágrafo único do art. 11 da Lei nº 8.212, de 24 de julho de 1991.

A aceitação desta certidão está condicionada à verificação de sua autenticidade na Internet, nos endereços <<http://www.receita.fazenda.gov.br>> ou <<http://www.pgfn.fazenda.gov.br>>.

Certidão emitida gratuitamente com base na Portaria Conjunta RFB/PGFN nº 1.751, de 02/10/2014.
Emitida às 10:34:43 do dia 05/06/2015 <hora e data de Brasília>.
Válida até 02/12/2015.

Código de controle da certidão: **400D.D5F9.95F9.5512**

Qualquer rasura ou emenda invalidará este documento.

[Assinaturas manuscritas]

IMPRIMIR

VOLTAR

356



Certificado de Regularidade do FGTS - CRF

Inscrição: 11154061/0001-20
Razão Social: CONSTRUTORA TETRAEDRO LTDA EPP
Nome Fantasia: CONSTRUTORA TETRAEDRO
Endereço: AV TANCREDO NEVES 2090 SL 05 LT 02 / FLORES / MANAUS / AM / 69058-120

A Caixa Econômica Federal, no uso da atribuição que lhe confere o Art. 7, da Lei 8.036, de 11 de maio de 1990, certifica que, nesta data, a empresa acima identificada encontra-se em situação regular perante o Fundo de Garantia do Tempo de Serviço - FGTS.

O presente Certificado não servirá de prova contra cobrança de quaisquer débitos referentes a contribuições e/ou encargos devidos, decorrentes das obrigações com o FGTS.

Validade: 15/09/2015 a 14/10/2015

Certificação Número: 2015091507142016402900

Informação obtida em 24/09/2015, às 12:17:12.

A utilização deste Certificado para os fins previstos em Lei está condicionada à verificação de autenticidade no site da Caixa:
www.caixa.gov.br

357



PREFEITURA DE MANAUS

SECRETARIA MUNICIPAL DE FINANÇAS, PLANEJAMENTO E TECNOLOGIA DA INFORMAÇÃO - SEMEF

CND Nº

68250/2015

CERTIDÃO NEGATIVA DE DÉBITOS DE TRIBUTOS MUNICIPAIS

CONTRIBUINTE: CONSTRUTORA TETRAEDRO LTDA EPP

ENDEREÇO: AVN TANCREDO NEVES, 2090, FLORES, 69058120

INSCRIÇÃO MUNICIPAL: 21708001

CNPJ/CPF: 11154061000120

Declara-se para os devidos fins que, em nome do sujeito passivo, NÃO CONSTAM DÉBITOS lançados relativo a Tributos Municipais, inscritos ou não em Dívida Ativa, até a presente data.

Manaus, 16 de Julho de 2015.

Tributos

***** NÃO CONSTAM DÉBITOS VENCIDOS *****

***** NÃO HÁ DÉBITOS VINCENDOS *****

Certidão expedida com base no Decreto no. 7007/2003 c/c Dec. 883/2011

VÁLIDA ATÉ 14/10/2015

A FAZENDA MUNICIPAL PODERÁ COBRAR DÍVIDAS POSTERIORMENTE CONSTATADAS, MESMO REFERENTES A PERÍODOS NESTA CERTIDÃO COMPREENDIDOS.

VALIDAÇÃO

CND Nº68250/2015

Para comprovar a veracidade desta Certidão, visite o portal da Prefeitura Municipal de Manaus <http://semef.manaus.am.gov.br> e clique no link Validação de Certidão Negativa de Débitos.

A Certidão emitida abrange todos os cadastros inscritos no Município de Manaus no CNPJ/CPF do contribuinte acima qualificado.



Governo do Estado do Amazonas
Secretaria de Estado da Fazenda
Secretaria Executiva da Receita
Departamento de Arrecadação

358

Certidão Nº	Data e Hora
18503950	09/09/2015 10:19:58 AM Hs

CERTIDAO NEGATIVA DE DÉBITOS

Válida até 09/10/2015

RAZÃO SOCIAL

CONSTRUTORA TETRAEDRO LTDA

ENDEREÇO

AV. TANCREDO NEVES LOTE 02 QD. A13 P. DAS LARANJEIRASSALA 05,
FLORES, MANAUS-13

CNPJ

11.154.061/0001-20

ATIVIDADE

SERVIÇOS DE ENGENHARIA

Resguardando o direito da Fazenda Estadual de cobrar as dívidas que venham a ser apuradas, certifico que de acordo com as buscas procedidas nos livros e registros existentes na Dívida Ativa do Estado do Amazonas, correspondentes aos últimos 05 (cinco) anos, não consta qualquer débito inscrito em nome do interessado acima identificado, até a presente data. Esta CERTIDÃO é a única emitida pela Secretaria de Fazenda, inclui todos os débitos inscritos ou não na Dívida Ativa do Estado.

Para efeito de validação desta certidão, consultar: <http://www.sefaz.am.gov.br>

Certidão emitida de acordo com a Resolução 04/99-Gsefaz

2

✓

U

h

3

h



PODER JUDICIÁRIO
JUSTIÇA DO TRABALHO

CERTIDÃO NEGATIVA DE DÉBITOS TRABALHISTAS

Nome: CONSTRUTORA TETRAEDRO LTDA EPP - EPP (MATRIZ E FILIAIS)

CNPJ: 11.154.061/0001-20

Certidão nº: 106335183/2015

Expedição: 12/06/2015, às 09:24:18

Validade: 08/12/2015 - 180 (cento e oitenta) dias, contados da data de sua expedição.

Certifica-se que **CONSTRUTORA TETRAEDRO LTDA EPP - EPP (MATRIZ E FILIAIS)**, inscrito(a) no CNPJ sob o nº 11.154.061/0001-20, **NÃO CONSTA** do Banco Nacional de Devedores Trabalhistas.

Certidão emitida com base no art. 642-A da Consolidação das Leis do Trabalho, acrescentado pela Lei nº 12.440, de 7 de julho de 2011, e na Resolução Administrativa nº 1470/2011 do Tribunal Superior do Trabalho, de 24 de agosto de 2011.

Os dados constantes desta Certidão são de responsabilidade dos Tribunais do Trabalho e estão atualizados até 2 (dois) dias anteriores à data da sua expedição.

No caso de pessoa jurídica, a Certidão atesta a empresa em relação a todos os seus estabelecimentos, agências ou filiais.

A aceitação desta certidão condiciona-se à verificação de sua autenticidade no portal do Tribunal Superior do Trabalho na Internet (<http://www.tst.jus.br>).

Certidão emitida gratuitamente.

INFORMAÇÃO IMPORTANTE

Do Banco Nacional de Devedores Trabalhistas constam os dados necessários à identificação das pessoas naturais e jurídicas inadimplentes perante a Justiça do Trabalho quanto às obrigações estabelecidas em sentença condenatória transitada em julgado ou em acordos judiciais trabalhistas, inclusive no concernente aos recolhimentos previdenciários, a honorários, a custas, a emolumentos ou a recolhimentos determinados em lei; ou decorrentes de execução de acordos firmados perante o Ministério Público do Trabalho ou Comissão de Conciliação Prévia.



PODER JUDICIÁRIO
TRIBUNAL DE JUSTIÇA DO ESTADO DO AMAZONAS
Comarca de Manaus

CERTIDÃO DE DISTRIBUIÇÃO
FALÊNCIA E RECUPERAÇÃO DE CRÉDITO

CERTIDÃO Nº: 002999729

FOLHA: 1/1

A autenticidade desta certidão poderá ser confirmada pela internet no site do Tribunal de Justiça.

Pesquisando os registros de distribuição de feitos na Comarca de Manaus, no sistema informatizado do Tribunal de Justiça do Estado do Amazonas, no período de 20 anos anteriores a data de 07/10/2015, Certifico NADA CONSTAR em nome de:

**CONSTRUTORA TETRAEDRO LTDA-EPP, residente na AV. TANCREDO NEVES Nº2090
SALA 05 PQ. DAS LARANJ., , FLORES, CEP: 69058-120, Manaus - AM, vinculado ao
CNPJ: 11.154.061/0001-20. *******

Certidão expedida gratuitamente pela internet, com validade de 30 dias.

Manaus, quinta-feira, 8 de outubro de 2015.

X

V

u

PEDIDO Nº:

002999729



S

[Assinatura]

[Assinatura]



361

Inscrição Municipal: 21708001
Matrícula IPTU: 460137
Inscrição do IPTU: 1.40.0072.4.0500.0012.0

Cód. Informação: 1 - Ativo
Data Cadastro: 19/11/2014
Data Recadastro:
ALVARA: 1-Provisorio

Identificação do Contribuinte

Nome ou Razão Social: CONSTRUTORA TETRAEDRO LTDA EPP
CNPJ/CPF: 11.154.061/0001-20
Insc. Junta Comercial: 13200052181
Identidade(autônomo):
Nat. Jurídica: Sociedade Empresária Limitada
Data Reg. na JUCEA: 19/11/2014
Nome Fantasia: CONSTRUTORA TETRAEDRO
Tipo Empresa Pública:
Optante do Simples Nacional:

Endereço do Estabelecimento / Domicílio do Contribuinte

Logradouro: 83959 AVN TANCREDO NEVES
Número: 2090 Complemento:
Bloco/Quadra/Lote/Apto: CEP: 69058120 Telefones: 993550305
Cod. Bairro: F1 Bairro: FLORES

Informações Administrativas

Ativ. Principal: R02 ESCRITORIOS DE PROJETOS TÉCNICOS E ASSESSORIAS
Ativ. Secund.: R06 SERVIÇOS AUXILIARES E COMPLEMENTARES DE CONTRUÇÃO CIVIL

Tributação

ISS (T-Tributável)	Microempresa:	Vigência final:	Alvará (T-Tributável)	Microempresa:	Vigência final:
Reg.: 1-Homologado			Vigência: 19/11/2014 a		Setor: 40
Vigência: a			Categoria: 12-Até 2 Funcionários		
Retém na fonte: Não			N.º Empreg.: 1 ATUAÇÃO: Serviços		
			Tipo de Edif.: 2-Alvenaria		

1o. Responsável Perante a Fazenda Municipal

Nome: CPF: Ident: Número: 0
Logradouro: Telefones:
Complemento: UF: CEP:
Bairro: Cidade:

2o. Responsável Perante a Fazenda Municipal

Nome: CPF: Ident: Número: 0
Logradouro: Telefones:
Complemento: UF: CEP:
Bairro: Cidade:

3o. Responsável Perante a Fazenda Municipal

Nome: CPF: Ident: Número: 0
Logradouro: Telefones:
Complemento: UF: CEP:
Bairro: Cidade:

Data/Hora : 23/06/2015 13:46:20

362

CONSTRUTORA TETRAEDRO LTDA - EPP

CNPJ: 11.154.061/0001-20

AVN. TANCREDO NEVES, Nº 2090

SL 05 LT 02 QD 13 – PQ DAS LARANJEIRAS

BAIRRO: FLORES

CEP: 69.058-120

MANAUS – AM

NIRE: 13200521811

DEMONSTRAÇÕES CONTÁBEIS

2014

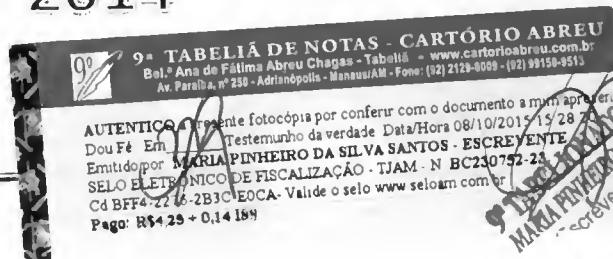

363

CONSTRUTORA TETRAEDRO LTDA EPP - EPP

CNPJ: 11.154.061/0001-20 - NIRE: 13200521811

Folha nº 02

Demonstrações Contábeis do Exercício em 31 de Dezembro de 2014

I - BALANÇO PATRIMONIAL

ATIVO	2014	2013
ATIVO CIRCULANTE	415.714,00	402.804,00
Disponível	344.852,52	285.962,00
Caixa e Equivalente de Caixa	344.852,52	285.962,00
Realizável	69.241,00	116.842,00
Créditos de PJ a Receber	69.241,00	116.842,00
Outros Créditos a Recuperar	1.620,48	0,00
Impostos a recuperar	1.620,48	0,00
ATIVO NÃO CIRCULANTE	42.812,00	29.411,84
Realizável a Longo Prazo	0,00	0,00
Direitos a Receber	0,00	0,00
Investimento	0,00	0,00
Outros Investimentos	0,00	0,00
Imobilizado	42.812,00	29.411,84
Bens e Direitos Depreciáveis	45.832,00	31.552,12
Móveis e Utensílios	9.248,00	12.130,12
Imóveis	36.584,00	19.422,00
(-) Depreciação acumulada	3.020,00	2.140,28
Intangível	0,00	0,00
Bens e direitos	0,00	0,00
Licença de Uso de Software	0,00	0,00
(-) Amortização acumulada	0,00	0,00
TOTAL DO ATIVO	458.526,00	432.215,84

As notas explicativa são parte integrante das Demonstrações Contábeis

CONSTRUTORA TETRAEDRO LTDA EPP - EPP

Julio Sérgio da Costa Oliveira

CPF: 093.168.052-91

Sócio-Administrador

William de Almeida Ramos

Contador CRC AM 014735/O-3

CPF: 946.163.612-15

2º Tabelião
Escritório
Rosa
Autorizado

CARTÓRIO CARLOS ROCHA - SEGUNDO TABELIONATO | Carlos Gomes de Rocha - Tabelião
Av. Paralela, 111 - Cidade Nova - CEP: 095-000 - Moji das Cruzes - SP
SELO ELETRÔNICO DE FISCALIZAÇÃO DO TCM
RECONHEÇO POR SEMELHANÇA A FIRMA DE
JULIO SERGIO DA COSTA OLIVEIRA
BA018211-21 RECONHECIMENTO DE FIRMA
Data/Hora 22/04/2015 10:02:09
Rosângela e Silva Ribeiro - Escrevente
FUNETJ R\$ 0,20
CC15-FB7D-2C25-B5D6 FUNDOS R\$ 0,40
consulta o selo em www.seloem.com.br

9º TABELIÃO DE NOTAS - CARTÓRIO ABREU
Bal.ª Ana de Fátima Abreu Chagas - Tabelião - www.cartorioabreu.com.br
Av. Paralela, 111 - Cidade Nova - CEP: 095-000 - Moji das Cruzes - SP

AUTENTICO O presente fotocópia por conferir com o documento a seguir apresentado
Dou Fé E Testemunho da verdade Data/Hora 08/10/2015 15:28:17
Emido por MARIA APINEIRO DA SILVA SANTOS - ESCRIVENTE
SELO ELETRÔNICO DE FISCALIZAÇÃO - TJAM - N BC230751-25
Cd 3121 - ASB-DF9 - A62E - Valide o selo www.seloam.com.br
Pago: R\$4,25 + 0,14 IBS

9º TABELIÃO DE NOTAS
MARIA APINEIRO DA SILVA SANTOS
Escrevente Autorizada

364

CONSTRUTORA TETRAEDRO LTDA EPP - EPP

CNPJ: 11.154.061/0001-20 - NIRE: 13200521811

Folha nº 03

Demonstrações Contábeis do Exercício em 31 de Dezembro de 2014

I - BALANÇO PATRIMONIAL

PASSIVO	2014	2013
PASSIVO CIRCULANTE	58.526,00	32.215,84
Fornecedores	12.368,00	0,00
Obrigações Fiscais e Tributárias	46.158,00	32.215,84
Encargos sociais e trabalhistas	0,00	0,00
PASSIVO NÃO CIRCULANTE	0,00	0,00
Exigível a Longo Prazo	0,00	0,00
Obrigações Fiscais e Tributárias	0,00	0,00
Empréstimos e Financiamentos	0,00	0,00
PATRIMÔNIO LÍQUIDO	400.000,00	400.000,00
Capital social Integralizado	400.000,00	400.000,00
Reserva de Capital	0,00	0,00
Ajustes de Avaliação Patrimonial	0,00	0,00
Reserva de Lucros	0,00	0,00
(-) Ações em Tesouraria	0,00	0,00
Lucro ou Prejuízo Acumulado	0,00	0,00
Lucro ou Prejuízo do Exercício	0,00	0,00
Lucro do Exercício	331.082,29	191.786,39
(-) Lucros distribuídos	331.082,29	191.786,39
TOTAL DO PASSIVO	458.526,00	432.215,84

As notas explicativa são parte integrante das Demonstrações Contábeis

CONSTRUTORA TETRAEDRO LTDA EPP - EPP

Júlio Sérgio da Costa Oliveira

CPF: 291.168.052-91

Administrador

William de Almeida Ramos

Contador CRC AM 014735/O-3

CPF: 946.163.612-15

JUNTA COMERCIAL DO ESTADO DO AMAPÁ
CERTIFICADO DE REGISTRO EM: 05/05/2015 SOB Nº: 501628
Protocolo: 15/028109-9. DE 24/04/2015

Empresa: 13 2 0052181 1
CONSTRUTORA TETRAEDRO LTDA
- EPP

MILTON AURELIO ROSAS GOMES
SECRETÁRIO GERAL

CARTÓRIO CARLOS ROCHA - SEGUNDO TABELIONATO | Carlos Gomes da Rocha - Tabelião
SELO ELETRÔNICO DE FISCALIZAÇÃO DO TJ/AM
RECONHEÇO POR SEMELHANÇA A FIRMA DE
JULIO SERGIO DA COSTA OLIVEIRA
BA016212-20 RECONHECIMENTO DE FIRMA
Data/Hora: 22/04/2015 10:02:09 FUNETJ R\$ 0,25
Rosângela e Silva Ribeiro - Escrevente FUNDOS R\$ 0,40
608B-DE5A-50B7-0929
consulta o selo em www.seloam.com.br

9º TABELIA DE NOTAS - CARTÓRIO ABREU
Bat. Ana de Fátima Abreu Chagas - Tabelião - www.cartorioabreu.com.br
Av. Paraíba, nº 50 - Adrianópolis - Manaus/AM - Fone: (92) 2129-0009 - (92) 99158-9513
AUTENTICAÇÃO por fotocópia por conferir com o documento a mão apreendido
Dou Fé em... Testemunho da verdade Data/Hora 08/10/2015 17:28:18
Emitido por: MURILIA PINHEIRO DA SILVA SANTOS - ESCRIVENTE
SELO ELETRÔNICO DE FISCALIZAÇÃO - TJAM - Nº BC230750-2
Cd 434D-07EE/33B5-2748 - Valide o selo www.seloam.com.br
Pago: R\$4,25 + 0,14 IBS

365

CONSTRUTORA TETRAEDRO LTDA EPP - EPP

CNPJ: 11.154.061/0001-20 - NIRE: 13200521811

Folha nº 04

Demonstrações Contábeis do Exercício em 31 de Dezembro de 2014

II - DEMONSTRAÇÃO DO RESULTADO DO EXERCÍCIO

DEMONSTRATIVO DO RESULTADO DO EXERCÍCIO	2014	2013
1 - RECEITA OPERACIONAL BRUTA	785.632,00	396.524,00
Receita de Serviços	785.632,00	396.524,00
2 - (-) DEDUÇÃO DA RECEITA BRUTA	-	-
(-) Impostos s/ Serviços	48.522,00	23.142,00
(-) Pis	5.106,61	2.577,40
(-) Cofins	23.568,00	11.895,00
3 - RECEITA OPERACIONAL LÍQUIDA (1 - 2)	708.435,39	358.909,60
4 - (=) LUCRO BRUTO	708.435,39	358.909,60
5 - DESPESAS OPERACIONAIS	254.898,00	96.188,52
Despesas Operacionais	254.898,00	96.188,52
Despesas Adm. E Recursos Materiais	198.421,00	65.821,78
Despesas com Impostos e Contribuições	8.524,00	963,87
Despesas com PF/PJ sem vínculo empregat.	39.289,00	28.541,87
Despesa de Depreciação e Amortização	3.025,00	449,00
Despesas Financeiras	945,00	412,00
(+/-) Outras Receitas e Despesas Operacionais	4.694,00	0,00
6 - RESULTADO OPERACIONAL (4 - 5)	453.537,39	262.721,08
7 - OUTRAS RECEITAS E DESPESAS	0,00	0,00
8 - RESULTADO ANTES DA PROV. DOS IMPOSTOS FEDERAIS	122.455,10	70.934,69
IRPJ	68.030,61	39.408,16
CSLL	54.424,49	31.526,53
9 - (=) LUCRO LÍQUIDO DO EXERCÍCIO	331.082,29	191.786,39
Lucro Distribuído a Proprietário	331.082,29	191.786,39

As notas explicativa são parte integrante das Demonstrações Contábeis

CONSTRUTORA TETRAEDRO LTDA EPP - EPP

Júlio Sérgio da Costa Oliveira

CPF: 291.168.052-91

Sócio-Administrador

William de Almeida Ramos

Contador CRC AM 014735/O-3

CPF: 946.163.612-15

CARTÓRIO CARLOS ROCHA - SEGUNDO TABELIONATO - Cad.º Gomes da Rocha - Tabelião
Av. Rod. N.º 11 - J.º - Cidade Nova - CEP: 01045-000 - Manaus - AM - Tel. (0) 92 2129-0009 - (02) 99150-9313

SELO ELETRÔNICO DE FISCALIZAÇÃO DE TJ-AM
RECONHEÇO POR SEMELHANÇA A FIRMA DE
JULIO SERGIO DA COSTA OLIVEIRA
BA018213-28

Data/Hora 22/04/2015 10:02:09
Rosângela e Silva Ribeiro - Escrevente
F016-4F73-BA7B-0DB0

consulte o selo em www.seloam.com.br

FUNETU R\$ 0,20
FUNFOS R\$ 0,40

9º TABELIÃO DE NOTAS - CARTÓRIO ABREU
Bel.ª Ana de Fátima Abreu Chagas - Tabelião - www.cartorioabreu.com.br
Av. Paraíba, nº 250 - Adriaópolis - Minas/AM - Fone: (92) 2129-0009 - (92) 99150-9313

AUTENTICO - O presente fotocópia por conferir com o documento a mim apresentado.
Dou Fé em Testemunho da verdade Data/Hora 08/10/2015 15:28:10
Emitido por MARIA PINHEIRO DA SILVA SANTOS - ESCRIVENTE
SELO ELETRÔNICO DE FISCALIZAÇÃO - TJAM - N.º BC230749-30
Cd 3003-7F-6-161-3F81 - Valide o selo www.seloam.com.br
Pago: R\$4,25 + 0,14 IBS

9º TABELIÃO DE NOTAS
MARIA PINHEIRO DA SILVA SANTOS
Escrivente Autorizada

2º TABELIÃO DE NOTAS
Escritório
Cidade Nova

CONSTRUTORA TETRAEDRO LTDA EPP - EPP

CNPJ: 11.154.061/0001-20 - NIRE: 13200521811

Folha nº 05

DEMONSTRAÇÕES CONTÁBEIS DO EXERCÍCIO FINDO EM 31 DE DEZEMBRO DE 2014 III - NOTAS EXPLICATIVAS DAS DEMONSTRAÇÕES CONTÁBEIS EM 31 DE DEZEMBRO DE 2014

NOTA 01 - CONTEXTO OPERACIONAL

Construtora Tetraedro Ltda EPP, tem por objetivo social:

- 71.12-0/00 - Serviços de engenharia;
- 41.20-4-00 - Construção de edifícios;
- 43.22-3-02 - Instalação e manutenção de sistemas centrais de ar condicionado, de ventilação e refrigeração
- 23.30-3-02 - Fabricação de artefatos de cimento para uso na construção;
- 47.44-0-99 - Comércio varejista de materiais de construção em geral;
- 47.44-0-04 - Comércio varejista de cal, areia, pedra britada, tijolos e telhas;
- 25.12-8-00 - Fabricação de esquadrias de metal
- 25.13-6-00 - Fabricação de obras de caldeiraria pesada
- 42.13-8-00 - Obras de urbanização - ruas, praças e calçadas
- 43.30-4-01 - Impermeabilização em obras de engenharia civil
- 43.30-4-02 - Instalação de portas, janelas, tetos, divisórias e armários embutidos de qualquer material
- 43.30-4-03 - Obras de acabamento em gesso e estuque
- 43.30-4-05 - Aplicação de revestimentos e de resinas em interiores e exteriores
- 43.30-4-99 - Outras obras de acabamento da construção
- 43.99-1-99 - Serviços especializados para construção não especificados anteriormente
- 43.99-1-02 - Montagem e desmontagem de andaimes e outras estruturas temporárias
- 47.61-0-03 - Comércio varejista de artigos de papelaria
- 47.89-0-05 - Comércio varejista de produtos saneantes domissanitários
- 43.11-8-01 - Demolição de edifícios e outras estruturas
- 43.11-8-02 - Preparação de canteiro e limpeza de terreno
- 42.99-5-99 - Outras obras de engenharia civil não especificadas anteriormente
- 43.29-1-99 - Outras obras de instalações em construções não especificadas anteriormente
- 43.22-3-01 - Instalações hidráulicas, sanitárias e de gás
- 43.91-6-00 - Obras de fundações
- 43.21-5-00 - Instalação e manutenção elétrica
- 81.21-4-00 - Limpeza em prédios e em domicílios
- 81.30-3-00 - Atividades paisagísticas
- 43.30-4-04 - Serviços de pintura de edifícios em geral
- 43.99-1-05 - Perfuração e construção de poços de água
- 43.13-4-00 - Obras de terraplenagem
- 77.32-2-01 - Aluguel de máquinas e equipamentos para construção sem operador, exceto andaimes
- 33.14-7-08 - Manutenção e reparação de máquinas, equipamentos e aparelhos para transporte e elevação de cargas
- 47.89-0-99 - Comércio varejista de outros produtos não especificados anteriormente
- 43.99-1-03 - Obras de alvenaria
- 56.20-1-01 - Fornecimento de alimentos preparados preponderantemente para empresas

CONSTRUTORA TETRAEDRO LTDA EPP - EPP

Julio Sérgio da Costa Oliveira

CPF: 291.168.052-91

Administrador

William de Almeida Ramos

Contador CRC AM 014735/O-3

CPF: 946.163.612-15

9ª TABELIA DE NOTAS - CARTÓRIO ABREU
Bal. Ana e Fátima Abreu Chagas - Tabelião - www.cartorioabreu.com.br
Av. Paraisópolis, nº 258 - Adrianópolis - Manaus/AM - Fone: (02) 2128-0009 - (02) 98150-95

AUTENTICO - Presente fotocópia por conferir com o documento a mim presente
Dou Fé / Em Testemunho da verdade Data/Hora 08/10/2015 15:24:30
Emitido por MARIA PINHEIRO DA SILVA SANTOS - ESCRIVENTE
SELO ELETRÔNICO DE FISCALIZAÇÃO - TJAM - N° BC230756-26
Cd 41BD-C9D4-C9AS-201F - Valide o selo www.seloam.com.br
Pago: R\$4,25 + 0,14 IRTS

CARTÓRIO CARLOS ROCHA - SEGUNDO TABELIONATO | Cart. Carlos da Rocha - Tabelião
Rua Manoel de Sá, nº 11 - Cidade Nova - CEP 64040-000 - Manaus - AM - Fone: (02) 2128-0009 - (02) 98150-95

SELO ELETRÔNICO DE FISCALIZAÇÃO - TJAM
RECONHEÇO POR SEMELHANÇA A FIRMA DE
JULIO SERGIO DA COSTA OLIVEIRA
BA018214-26 RECONHECIMENTO DE FIRMA
Data/Hora 22/04/2015 10:02:09
Rosângela e Silva Ribeiro - Escrevente
35F0-982A-115F-A3C2 FUNETJ R\$ 0,29
consulte o selo em www.seloam.com.br FUNDOS R\$ 0,40

CONSTRUTORA TETRAEDRO LTDA EPP - EPP

CNPJ: 11.154.061/0001-20 - NIRE: 13200521811

Folha 1ª 06

DEMONSTRAÇÕES CONTÁBEIS DO EXERCÍCIO FINDO EM 31 DE DEZEMBRO DE 2014

III - NOTAS EXPLICATIVAS DAS DEMONSTRAÇÕES CONTÁBEIS

EM 31 DE DEZEMBRO DE 2014

NOTA 02 - APRESENTAÇÃO DAS DEMONSTRAÇÕES CONTÁBEIS

As Demonstrações Contábeis foram elaboradas utilizando a nomenclatura e classificação da Lei das Sociedades por Ações nº 6.404/1976 e alterações introduzidas pela Lei 11.638/2007 e Lei 11.941/2009 e Normas Brasileiras de Contabilidade - NBC-TG 1000 - Contabilidade para Pequenas e Médias Empresas aprovadas pela Resolução CFC nº 1.255/2009.

NOTA 03 - PRINCIPAIS PRÁTICAS CONTÁBEIS

- A) Na apropriação das Receitas e Despesas, foram apropriadas mensalmente, pelo regime de Competência do Exercício.
- B) As obrigações relacionadas no exercício e não liquidadas até seu encerramento apresentam-se computadas no Passivo Circulante.
- C) As obrigações relacionadas no exercício programadas para liquidação após o encerramento do exercício seguinte, apresentam-se computadas no Exigível a Longo Prazo - Passivo não circulante.
- D) As depreciações foram calculadas pelo método linear sobre o Custo Histórico dos Bens, com taxas determinadas pela Legislação Fiscal, pelo prazo de vida útil estimado.

CONSTRUTORA TETRAEDRO LTDA EPP - EPP

Julio Sérgio da Costa Oliveira

CPF: 11.168.052-91

Sócio-Administrador

William de Almeida Ramos

Contador CRC AM 014735/O-3

CPF: 946.163.612-15

CARTÓRIO CARLOS ROCHA - SEGUNDO TABELIONATO | Carlos Rocha da Rocha - Tabelião

SELO ELETRÔNICO DE FISCALIZAÇÃO DO TJAM

RECONHEÇO POR SEMELHANÇA A FIRMA DE

JULIO SERGIO DA COSTA OLIVEIRA

BA016215-24

Data/Hora 22/04/2015 10:02:09

Rosângela e Silva Ribeiro - Escrevente

8955-0CD4-996F-060D

Consulte o selo em www.seloam.com.br

FUNETJ R\$ 0,20

FUNDOS R\$ 0,40

9º TABELIÃO DE NOTAS - CARTÓRIO ABREU
Bel.ª Ana de Fátima Abreu Chagas - Tabelião - www.cartorioabreu.com.br
Av. Parafuso, 258 - Aratandópolis - Mansueto/AM - Fone: (02) 2129-0009 - (02) 89150-9513AUTENTICO a presente fotocópia por conferir com o documento a seguir anexado.
Dou Fé Etm. Testemunho da verdade Data/Hora 08/10/2015 15:28
Emitido por MARIA PINHEIRO DA SILVA SANTOS - ESCRIVENTE
SELO ELETRÔNICO DE FISCALIZAÇÃO - TJAM - N.º BC2307-3-24
Cd AB34-8BD2-F2A4-89CE- Valide o selo www.seloam.com.br
Pago: R\$4,25 + 0,14 ILSMÁRIA PINHEIRO DA SILVA SANTOS
Escritor

368

CONSTRUTORA TETRAEDRO LTDA EPP - EPP

CNPJ: 11.154.061/0001-20 - NIRE: 13200521811

Folha 112 07

DEMONSTRAÇÕES CONTÁBEIS DO EXERCÍCIO FINDO EM 31 DE DEZEMBRO DE 2014

III - NOTAS EXPLICATIVAS DAS DEMONSTRAÇÕES CONTÁBEIS

EM 31 DE DEZEMBRO DE 2014

NOTA 04 - CAPITAL SOCIAL - PL

O Capital Subscrito e integralizado esta representado pela participação de 02 (dois) sócios atingindo em 31/12/2014 o montante de R\$ 400.000,00 (quatrocentos mil reais), conforme detalhamento abaixo:

NOME	VALOR DO CAPITAL
Júlio Sérgio da Costa Oliveira	380.000,00
Genilda Gomes de Souza	20.000,00
TOTAL	400.000,00

NOTA 05 - RESULTADO DO EXERCÍCIO - DRE

O Resultado Apurado no Exercício de 2014 foi Lucro de R\$ 331.082,29 (trezentos e trinta e um mil e oitenta e dois reais e vinte e nove centavos), distribuídos conforme valor de quotas dos sócios.

CONSTRUTORA TETRAEDRO LTDA EPP - EPP

Júlio Sérgio da Costa Oliveira

CPF: 291.168.052-91

Sócio-Administrador

Willian de Almeida Rainos

Contador CRC AM 014735/O-3

CPF: 946.163.612-15

CARTÓRIO CARLOS ROCHA - SEGUNDO TABELIONATO | Carlos Gomes da Rocha - Tabelião
Av. Manoel Nogueira, 111 - 11 - Cidade Nova - CEP: 64060-000 - Manaus - AM - Fone: (92) 2129-0000 - (92) 2129-0001

SELO ELETRÔNICO DE FISCALIZAÇÃO DO T-AM
RECONHEÇO POR SEMELHANÇA A FIRMA DE
JULIO SERGIO DA COSTA OLIVEIRA

BA018216-22

RECONHECIMENTO DE FIRMA

Data/Hora 22/04/2015 10:02:09

Rosângela e Silva Ribeiro - Escrevente

4874-B05A-0C5C-64AF

consulte o selo em www.seloam.com.br

FUNETJ R\$ 0,29

FUNDOS R\$ 0,40

9º TABELIA DE NOTAS - CARTÓRIO ABREU
Bal.ª Ana de Fátima Abreu Chagas - Tabelião - www.cartorioabreu.com.br
Av. Parobá, nº 928 - Adriaópolis - Manaus/AM - Fone: (92) 2129-0000 - (92) 99150-9513

AUTENTICO e Verifico a cópia por conferir com o documento a mim apresentado.
Dou Fé e Testemunho da verdade Data/Hora 08/10/2015 15:28:29
Emitido por MARIA PINHEIRO DA SILVA SANTOS - ESCRIVENTE
SELO ELETRÔNICO DE FISCALIZAÇÃO - TJAM - N.º BC700754-1
Cd 5F0A-6E37-A489-FF7 - Valide o selo www.seloam.com.br
Pago: R\$4,25 + 0,14 ISS

MARIA PINHEIRO DA SILVA SANTOS
Escrivente Aut.

CONSTRUTORA TETRAEDRO LTDA EPP - EPP

CNPJ: 11.154.061/0001-20 - NIRE: 13200521811

Folha nº 08

DEMONSTRAÇÕES CONTÁBEIS DO EXERCÍCIO FINDO EM 31 DE DEZEMBRO DE 2014

IV - ANÁLISE ECONÔMICO-FINANCEIRA

IV - ANÁLISE ECONÔMICO-FINANCEIRA					
I - ÍNDICE DE LIQUIDEZ CORRENTE					
ILC	=	$\frac{AC}{PC}$	=	$\frac{415.714,00}{58.526,00}$	= 7,10
II - ÍNDICE DE LIQUIDEZ GERAL					
ILG	=	$\frac{AC+ARLP}{PC+PELP}$	=	$\frac{415.714,00}{58.526,00}$	= 7,10
III - GRAU DE ENDIVIDAMENTO					
GEG		$\frac{PC + PELP}{AT}$	=	$\frac{58.526,00}{458.526,00}$	= 0,13
IV - ÍNDICE DE SOLVÊNCIA GERAL					
ISG		$\frac{AT}{PE}$	=	$\frac{458.526,00}{58.526,00}$	= 7,83
V - ÍNDICE DE LIQUIDEZ SECA					
ILS		$\frac{DP}{PC}$	=	$\frac{344.852,52}{58.526,00}$	= 5,89

CONSTRUTORA TETRAEDRO LTDA EPP - EPP

Júlio Sérgio da Costa Oliveira

291.168.052-91

Administrador

William de Almeida Ramos

Contador CRC AM 014735/O-3

CPF: 946.163.612-15

2ª Oficina
Rosângela e Silva Ribeiro
Escritório
CIDADE NOVA

CARTÓRIO CARLOS ROCHA - SEGUNDO TABELIONATO (Carlos Rocha - Tabelião
de Notas, Il. e. U. - Cidade Nova - CEP 64004-000 - Moinhos - AM - Rua 191 nº 300 - 1º e 2º Andares - Fone: (68) 3661-1000)
SELO ELETRÔNICO DE FISCALIZAÇÃO DO DOMÍLIO
RECONHEÇO POR SEMELHANÇA A FIRMA DE
JULIO SERGIO DA COSTA OLIVEIRA
BA016217-20
Data/Hora 22/04/2015 10 02 09
Rosângela e Silva Ribeiro - Escrivente
F44F-A563-D67B-D5DD
consulte o selo em www.seloem.com.br

9º TABELIÃO DE NOTAS - CARTÓRIO ABREU
Bel.ª Ana de Fátima Abreu Chagas - Tabelião - www.cartorioabreu.com.br
Av. Par. Abreu, nº 250 - Adrianópolis - Manaus/AM - Fone: (92) 2129-0099 - (92) 99190-9513
AUTENTICA a presente fotocópia por conferir com o documento original e por
Dou Fé e Testemunho da verdade Data/Hora 08/10/2015 15 15 23
Emitido por **MARIA PINHEIRO DA SILVA SANTOS - ESCRIVENTE**
SELO ELETRÔNICO DE FISCALIZAÇÃO TJAM N° BCT00753-21
Cd 004F-EB4E-BAAE-EE5A- Valide o selo www.seloem.com.br
Pago: R\$4,25 + 0,14 ISS

9º TABELIÃO DE NOTAS
MARIA PINHEIRO DA SILVA SANTOS
Escrivente Autorizada

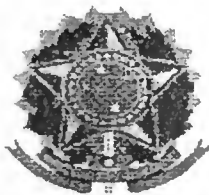
**CONSELHO REGIONAL DE CONTABILIDADE DO ESTADO DO AMAZONAS****CERTIDÃO DE REGULARIDADE PROFISSIONAL**

O CONSELHO REGIONAL DE CONTABILIDADE DO ESTADO DO AMAZONAS CERTIFICA que o profissional identificado no presente documento encontra-se em situação REGULAR neste Regional, apto ao exercício da atividade contábil nesta data, de acordo com as suas prerrogativas profissionais, conforme estabelecido no art. 25 e 26 do Decreto-Lei n.º 9.295/46.

Informamos que a presente certidão não quita nem invalida quaisquer débitos ou infrações que, posteriormente, venham a ser apurados contra o titular deste registro, bem como não atesta a regularidade dos trabalhos técnicos elaborados pelo profissional da Contabilidade.

**CONSELHO REGIONAL DE CONTABILIDADE - AM**

Certidão n.º: AM/2015/00003382
Nome: WILLIAN DE ALMEIDA RAMOS CPF: 946.163.612-15
CRC/UF n.º AM-014735/O Categoria: CONTADOR
Validade: 23.07.2015
Finalidade: BALANÇO PATRIMONIAL, REGISTRADO NA JUNTA COMERCIAL
Livro: BALANÇO PATRIMONIAL
Nº 01 / Exercício: 2014

Confirme a existência deste documento na página www.crcam.org.br, mediante número de controle a seguir:

CPF : 946.163.612-15 Controle : 6506.9330.1899.2782



DECLARAÇÃO DE VISTORIA

EMPRESA: CONSTRUTORA TETRAEDRO LTDA - EPP

REFERÊNCIA: TOMADA DE PREÇO 009/2015

**PODER JUDICIÁRIO
TRIBUNAL DE JUSTIÇA DO ESTADO DO AMAZONAS
DIVISÃO DE ENGENHARIA**

Declaramos, para cumprimento do item 15, da Seção pública da tomada de preço, do Edital referente ao procedimento licitatório TP nº 009 / 2014-CPL-TJAM, que a Empresa CONSTRUTORA TETRAEDRO LTDA EPP-EPP, representada neste ato por seu Responsável Técnico, o Engº (a) HEBERSON DE OLIVEIRA BELCHIOR portador do documento de identidade profissional CREA - Nº 10198 D/AM visitou e tomou conhecimento de todas as informações e condições locais para cumprimento das obrigações decorrentes do objeto da licitação em questão;

Manaus-Am, 01 de Outubro de 2015.

Carimbo, Nome e assinatura do Representante Legal

Poder Judiciário
GESTER T. DE SOUZA B. JÚNIOR
Escrivão Substituto
Barreirinha-Am

Barreirinha – AM, 01 / 10 / 2015

DECLARAÇÃO DE VISTORIA

EMPRESA: CONSTRUTORA TETRAEDRO LTDA - EPP

REFERÊNCIA: TOMADA DE PREÇO 009/2015

**PODER JUDICIÁRIO
TRIBUNAL DE JUSTIÇA DO ESTADO DO AMAZONAS
DIVISÃO DE ENGENHARIA**

Declaramos, para cumprimento do item 15, da Seção pública da tomada de preço, do Edital referente ao procedimento licitatório TP nº 009 / 2014-CPL-TJAM, que a Empresa CONSTRUTORA TETRAEDRO LTDA EPP-EPP, representada neste ato por seu Responsável Técnico, o Engº (a) HEBERSON DE OLIVEIRA BELCHIOR portador do documento de identidade profissional CREA - Nº 10198 D/AM visitou e tomou conhecimento de todas as informações e condições locais para cumprimento das obrigações decorrentes do objeto da licitação em questão;

Manaus-Am, 01 de Outubro de 2015.

Carimbo, Nome e assinatura do Representante Legal

Poder Judiciário
GESTER T. DE SOUZA B. JÚNIOR
Escrivão Substituto
Barreirinha-Am

Barreirinha – AM, 01 / 10 / 2015

DECLARAÇÃO DE INEXISTÊNCIA DE FATO IMPEDITIVO

**À TRIBUNAL DE JUSTIÇA DO ESTADO DO AMAZONAS
COMISSÃO PERMANENTE DE LICITAÇÃO
REFERENTE: TOMADA DE PREÇO Nº. 009/2015**

DECLARAÇÃO

Eu, LIOSVAL CRUZ VASCONCELOS, CPF: 320.834.672-72 representante legal da empresa CONSTRUTORA TETRAEDRO LTDA-EPP, CNPJ 11.154.061/0001-20, interessada em participar no Processo Licitatório (**TOMADA DE PREÇO Nº. 009/2015**), do **TRIBUNAL DE JUSTIÇA DO ESTADO DO AMAZONAS** - AM DECLARO, sob as penas da Lei, que a empresa retro não foi declarada inidônea por ato do Poder Público; que não está impedida de transacionar com a Administração Pública; que não foi apenada com rescisão de contrato, quer por deficiência dos serviços prestados, quer por outro motivo igualmente grave, no transcorrer dos últimos 5 (cinco) anos e que não incorre nas demais condições impeditivas previstas no art. 9º da Lei Federal nº 8.666/93 consolidada pela Lei Federal nº 8.883/93.

Manaus 09 de outubro de 2015.

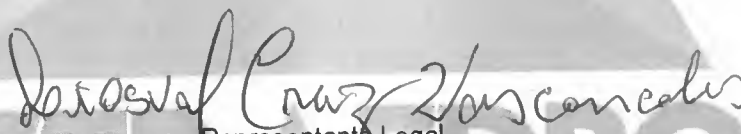
Representante Legal
(Assinatura)

**DECLARAÇÃO DE INEXISTÊNCIA DE MENOR DE 18 ANOS
NO QUADRO FUNCIONAL**

**À TRIBUNAL DE JUSTIÇA DO ESTADO DO AMAZONAS
COMISSÃO PERMANENTE DE LICITAÇÃO
REFERENTE: TOMADA DE PREÇO Nº. 009/2015**

DECLARAÇÃO

Declaramos para todos os fins de direito, na qualidade de PROPONENTE da licitação instaurada pelo **TRIBUNAL DE JUSTIÇA DO ESTADO DO AMAZONAS**, na modalidade **TOMADA DE PREÇO Nº. 009/2015**, que: não possui no quadro funcional de nossa empresa menor de 18 anos desempenhando trabalho noturno, perigoso ou insalubre, ou ainda, menor de 16 anos, a não ser na condição de aprendiz, nos termos da Lei nº. 9.854/99.

Manaus 09 de outubro de 2015.

João Valério Cruz Zucconcelos
Representante Legal
(Assinatura)

TETRAEDRO

DECLARAÇÃO DE PROPOSTA DE PREÇO.

À TRIBUNAL DE JUSTIÇA DO ESTADO DO AMAZONAS
COMISSÃO PERMANENTE DE LICITAÇÃO
REFERENTE: TOMADA DE PREÇO Nº. 009/2015

DECLARAÇÃO DE PROPOSTA DE PREÇO

CONSTRUTORA TETRAEDRO LTDA-EPP, CNPJ 11.154.061/0001-20, por intermédio de seu Representante legal o Sr. LIOSVAL CRUZ VASCONCELOS, CPF 320 834672-72, na qualidade de PROPONENTE da licitação instaurada pelo **TRIBUNAL DE JUSTIÇA DO ESTADO DO AMAZONAS**, na modalidade **TOMADA DE PREÇO Nº. 009/2015**, declaro sob as penas da lei, que a Empresa a qual represento cumpre todos os requisitos legais, de que executará a obra de acordo com prazo estipulado no cronograma físico-financeiro apresentado, respeitando o limite Máximo estabelecido no subitem 8.4 deste edital e ainda de que executará a obra com os meios e recursos relacionados, inclusive os humanos, para implementar os serviços objetos desta licitação.

Manaus 09 de outubro de 2015.

LIOSVAL CRUZ VASCONCELOS
Representante Legal
(Assinatura)

TETRAEDRO

DECLARAÇÃO DE EQUIPE TÉCNICA

**À TRIBUNAL DE JUSTIÇA DO ESTADO DO AMAZONAS
COMISSÃO PERMANENTE DE LICITAÇÃO
REFERENTE: TOMADA DE PREÇO Nº. 009/2015**

CONSTRUTORA TETRAEDRO LTDA-EPP, CNPJ 11.154.061/0001-20, por intermédio de seu Representante legal o Sr. LIOSVAL CRUZ VASCONCELOS, CPF 320 834672-72, declaramos para todos os fins de direito, na qualidade de PROPONENTE da licitação instaurada pelo **TRIBUNAL DE JUSTIÇA DO ESTADO DO AMAZONAS**, na modalidade **TOMADA DE PREÇO Nº. 009/2015**, que: Estamos com as Equipe Técnica a Disposição e prontos para o início da obra no prazo Previsto a partir da data de recebimento da Ordem de Serviço, com equipe mínima abaixo relacionados:

A equipe técnica:

- 1- HEBERSON DE OLIVEIRA BELCHIOR – ENG.CIVIL CREAº7547-D/AM
- 2- ELIZANDRA DOS SANTOS FERRIRA TECNICA DE EDIF. CREA Nº18344/AM
- 3- MANOEL MENDONÇA AMORIM MESTRE DE OBRAS MATRICULA Nº1213
- 4- MARCELO AUGUSTO LEMOS DOS SANTOS ALMOXARIFADO MATRICULA Nº1214
- 5- JOEL DOS SANTOS MELO BOMBEIRO HIDRAULICO MATRICULA Nº1216

TETRAEDRO

Manaus 09 de outubro de 2015.

Liostal Cruz Vasconcelos
Representante Legal
(Assinatura)

DECLARAÇÃO DE MICROEMPRESA OU EMPRESA DE PEQUENO PORTE

À TRIBUNAL DE JUSTIÇA DO ESTADO DO AMAZONAS
COMISSÃO PERMANENTE DE LICITAÇÃO
REFERENTE: TOMADA DE PREÇO Nº. 009/2015

CONSTRUTORA TETRAEDRO LTDA-EPP, CNPJ 11.154.061/0001-20, Por intermédio de seu Representante legal o Sr. LIOSVAL CRUZ VASCONCELOS, CPF 320 834672-72. **DECLARO**, sob as penas da lei, em prejuízo das sanções e multas previstas neste ato convocatório, que cumpre os requisitos legais para qualificação como microempresa ou empresa de pequeno porte, nos termos do enquadramento previsto na Lei Complementar nº 123, de 14 de dezembro de 2006, cujos termos declaro conhecer na íntegra, estando apta, portanto, a exercer o direito de preferência como critério de desempate no procedimento licitatório do **TOMADA DE PREÇO Nº. 009/2015** e ainda, que a empresa não incorre em nenhuma das hipóteses previstas no § 4º do Artigo 3º da referida Lei Complementar.

Manaus 09 de outubro de 2015.

Liostal Cruz Vasconcelos
Representante Legal
(Assinatura)

TETRAEDRO

À TRIBUNAL DE JUSTIÇA DO ESTADO DO AMAZONAS
COMISSÃO PERMANENTE DE LICITAÇÃO
REFERENTE: TOMADA DE PREÇO Nº. 009/2015

DECLARAÇÃO DE ELABORAÇÃO INDEPENDENTE DE PROPOSTA

LÍOSVAL CRUZ VASCONCELOS, CPF: 320.834.672-72, RG: 0871503-3, como representante devidamente constituído PELA EMPRESA CONSTRUTORA TETRAEDRO LTDA – EPP, CNPJ: 11.154.061/0001-20 doravante denominado Licitante, para fins de participação na **TOMADA DE PREÇO Nº. 009/2015** declara, sob as penas da lei, em especial o art. 299 do Código Penal Brasileiro, que:

- (a) a proposta apresentada para participar da **TOMADA DE PREÇO Nº. 009/2015** foi elaborada de maneira independente pelo Licitante, e o conteúdo da proposta não foi, no todo ou em parte, direta ou indiretamente, informado, discutido ou recebido de qualquer outro participante potencial ou de fato da **TOMADA DE PREÇO Nº. 009/2015**, por qualquer meio ou por qualquer pessoa;
- (b) a intenção de apresentar a proposta elaborada para participar da **TOMADA DE PREÇO Nº. 009/2015** não foi informada, discutida ou recebida de qualquer outro participante potencial ou de fato da **TOMADA DE PREÇO Nº. 009/2015**, por qualquer meio ou por qualquer pessoa;
- (c) que não tentou, por qualquer meio ou por qualquer pessoa, influir na decisão de qualquer outro participante potencial ou de fato da **TOMADA DE PREÇO Nº. 009/2015** quanto a participar ou não da referida licitação;
- (d) que o conteúdo da proposta apresentada para participar da Concorrência 02/2015 não será, no todo ou em parte, direta ou indiretamente, comunicado ou discutido com qualquer outro participante potencial ou de fato da **TOMADA DE PREÇO Nº. 009/2015** antes da adjudicação do objeto da referida licitação;
- (e) que o conteúdo da proposta apresentada para participar da **TOMADA DE PREÇO Nº. 009/2015** não foi, no todo ou em parte, direta ou indiretamente, informado, discutido ou recebido de qualquer integrante do **TRIBUNAL DE JUSTIÇA DO ESTADO DO AMAZONAS** antes da abertura oficial das propostas; e
- (f) que está plenamente ciente do teor e da extensão desta declaração e que detém plenos poderes e informações para firmá-la.

Manaus 09 de outubro de 2015.

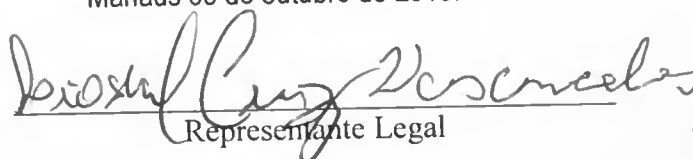
Representante Legal

Av. Tancredo Neves Nº. 2090 Sl.05 Lt 02 QD. 13-A Parque das Laranjeiras - Bairro: Flores
Manaus /AM - CEP: 69058-120 - FONE: + (55) 92 3236 – 0461/ 99355-0305/ 98153-6769
CNPJ: 11.154.061/0001-20 email:construtoratetraedro@yahoo.com.br

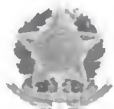

CERTIDÃO DE REGISTRO E QUITAÇÃO
PESSOA JURIDICA
Lei Nº 5194 de 24 de Dezembro de 1966

CREA-AM

379
Nº 920387/2015

Emissão: 06/07/2015

Validade: 31/03/2016

Chave: ZYCzdWz568A30yaD49wZ

Conselho Regional de Engenharia e Agronomia do Amazonas

CERTIFICAMOS que a Empresa mencionada encontra-se registrada neste Conselho, nos Termos da Lei 5.194/66, conforme os dados impressos nesta certidão. CERTIFICAMOS, ainda, que a Empresa não se encontra em débito com o Conselho de Engenharia e Agronomia do Amazonas - CREA-AM, estando habilitada a exercer suas atividades, circunscrita à(s) atribuição(ões) de seu(s) responsável(veis) técnico(s)

Descrição

CERTIDÃO DE REGISTRO E QUITAÇÃO PESSOA JURIDICA

Interessado(a)

Empresa: CONSTRUTORA TETRAEDRO LTDA EPP-EPP

Nome Fantasia: CONSTRUTORA TETRAEDRO LTDA EPP-EPP

CNPJ: 11.154.061/0001-20

Registro: 000000459-2

Categoria: Matriz

Capital Social: R\$ 400.000,00

Data do Capital: 29/10/2014

Faixa: 3

Atividades CNAE:

Objetivo Social: SERVIÇOS TÉCNICOS DE ENGENHARIA CIVIL; CONSTRUÇÃO DE EDIFÍCIOS; FABRICAÇÃO DE ARTEFATOS DE CIMENTO PARA USO NA CONSTRUÇÃO; OBRAS DE URBANIZAÇÃO - RUAS, PRAÇAS E CALÇADAS; IMPERMEABILIZAÇÃO EM OBRAS DE ENGENHARIA CIVIL; INSTALAÇÃO DE PORTAS, JANELAS, TETOS E DIVISÓRIAS; OBRAS DE ACABAMENTO EM GESSO E ESTUQUE; APLICAÇÃO DE REVESTIMENTOS E DE RESINAS EM INTERIORES E EXTERIORES; OBRAS DE ACABAMENTO DA CONSTRUÇÃO CIVIL; MONTAGEM E DESMONTAGEM DE ANDAIMES E OUTRAS ESTRUTURAS TEMPORÁRIAS; DEMOLIÇÃO DE EDIFÍCIOS E OUTRAS ESTRUTURAS; PREPARAÇÃO DE CANTEIRO E LIMPEZA DE TERRENO; INSTALAÇÕES HIDRÁULICAS, SANITÁRIAS E DE GÁS; OBRAS DE FUNDAÇÕES; INSTALAÇÃO E MANUTENÇÃO ELÉTRICA (PARA EDIFICAÇÕES); SERVIÇOS DE PINTURA DE EDIFÍCIOS EM GERAL; OBRAS DE TERRAPLENAGEM; OBRAS DE ALVENARIA.

Restrições do Objetivo Social:

Endereço Matriz: AV TANCREDO NEVES, 2090, SALA 05 LT 02 QD A13, FLORES, MANAUS, AM, 690581-20

Tipo de Registro: DEFINITIVO (EMPRESA)

Data Inicial: 21/02/2015

Data Final: Indefinido

Registro Regional: 7063

Informações / Notas

- A capacidade técnico-profissional da empresa é comprovada pelo conjunto dos acervos técnicos dos profissionais constantes de seu quadro técnico.
- Esta certidão perderá a validade, caso ocorra qualquer alteração posterior dos elementos cadastrais nela contidos

Última Anuidade Paga

Ano: 2015

Quantidade de Parcelas: 1

Responsáveis Técnicos

Profissional: HEBERSON DE OLIVEIRA BELCHIOR

Registro: 040332944-2

CPF: 629.975.562-87

Data Início: 21/02/2015

Data Fim: Indefinido

Data Fim de Contrato: Indefinido

Títulos do Profissional:

ENGENHARIA CIVIL

Atribuição: ART.7º DA RES.Nº218/73 DO CONFEA, COM OBS.NO ART.25 E PARAGRAFO UNICO.REST.A BARRAGENS E DIQUES, PONTES E GRANDE ESTRUT., AEROPORTOS E PAV

Tipo de Responsabilidade: RESPONSÁVEL TÉCNICO

Sócios

Sócio: JULIO SERGIO DA COSTA OLIVEIRA

CPF: 291.168.052-91

Função: SOCIO

Sócio: GENILDA GOMES DE SOUZA

CPF: 902.120.612-91

Função: SOCIO



CERTIDÃO DE REGISTRO E QUITAÇÃO
PESSOA FÍSICA
Lei Nº 5194 de 24 de Dezembro de 1966

CREA-AM

380

Página 1/1

Nº 922030/2015

Emissão: 10/09/2015

Validade: 31/10/2015

Chave: axac5Z2YaA69y96Aa105

Conselho Regional de Engenharia e Agronomia do Amazonas

CERTIFICAMOS que o profissional mencionado encontra-se registrado neste Conselho, nos termos da Lei 5.194/66, de 24/12/1966, conforme os dados acima. CERTIFICAMOS, ainda, face o estabelecimento nos artigos 68 e 69 da referida Lei, que o Interessado não se encontra em débito com o CREA-AM.

Descrição

CERTIDÃO DE REGISTRO E QUITAÇÃO PESSOA FÍSICA

Interessado(a)

Profissional: HEBERSON DE OLIVEIRA BELCHIOR

Registro: 040332944-2

CPF: 629.975.562-87

Endereço: RUA Rua José Praxedes de Oliveira, 110, Conjunto Duque de Cexias, Flores, MANAUS, AM, 69058835

Tipo de Registro: DEFINITIVO (PROFISSIONAL DIPLOMADO NO PAIS)

Data de Registro: 22/04/2005

Título(s)

GRADUAÇÃO

ENGENHARIA CIVIL

Atribuição: ART.7º DA RES. Nº 218/73 DO CONFEA, COM OBS. NO ART. 25 E PARÁGRAFO ÚNICO. REST. A BARRAGENS E DIQUES, PONTES E GRANDE ESTRUT., AEROPORTOS E PAV

Informações / Notas

- A falsificação deste documento constitui-se em crime previsto no Código Penal Brasileiro, sujeitando o(a) autor(a) à respectiva ação penal.
- CERTIFICAMOS que caso ocorra(m) alteração(ões) no(s) elemento(s) contido(s) neste documento, esta Certidão perderá e sua validade para todos os efeitos.
- Este certidão perderá a validade, caso ocorra qualquer alteração posterior dos elementos cadastrais nela contidos.
- Válido em todo território nacional.

Última Anuidade Paga

Ano: 2015

Quantidade de Parcelas: 5

Responsabilidades Técnicas

Empresa: CONSTRUTORA TETRAEDRO LTDA EPP-EPP

Registro: 000000459-2

CNPJ: 11.154.061/0001-20

Data Início: 21/02/2015

Data Fim: Indefinido

Data Fim de Contrato: Indefinido

381

 <p>CREA-AM Conselho Regional de Engenharia e Agronomia do Amazonas ART - ANOTAÇÃO DE RESPONSABILIDADE TÉCNICA</p>	<p>ART Nº: 37431/2014 Cadastro: 16/12/2014 Início da Obra: 01/12/2014 Assinatura Contrato: 01/12/2014 ABERTA</p>	
-------------------------------------------------------------------------------------------------------------------------------------------------------------------------------------------------------------------------------	---------------------------------------------------------------------------------------------------------------------------------------------------------------------	--

Contratado	Nome do Profissional Responsável	HEBERSON DE OLIVEIRA BELCHIOR	Título do Profissional Responsável	ENGENHEIRO CIVIL	Nº Reg. no CREA-AM	10198-D/AM
	Endereço do Profissional Responsável/CEP	RUA JARU 110, CONJ. DUQUE DE CAXIAS - FLORES - MANAUS/AM			Teléfono Profissional	92-3654-6952
	Nome da Empresa Contratada				Nº Reg. /Mto no CREA-AM	
				Teléfono Empresa		

Contratante	Nome do Contratante	CONSTRUTORA TETRAEDRO LTDA		CPF ou CGC	11.154.061/0001-20
	Endereço para Correspondência	AV. TANCREDO NEVES, 2090, SALA 05, LOTE 02, QD. A13, - PARQUE DAS LARANJEIROS - MANAUS/AM		Teléfono	92-99355-0305

Descrição	Resumo do Contrato: Descrição da Obra e/ou Serviço Contratado, Condições, Prazo, Qualificação, Custos, etc.		
	ART DE CARGO TÉCNICO - CONTRATADO DE PRESTAÇÃO DE SERVIÇO PARA DESEMPENHO DE CARGO TÉCNICO DAS ATIVIDADES E COMPETÊNCIA DO ENGENHEIRO CIVIL HEBERSON OLIVEIRA BELCHIOR CREA 10198 D/AM		
	ART DE FUNÇÃO: INDICADO COMO RESPONSÁVEL TÉCNICO NOS LIMITES DE SUAS ATRIBUIÇÕES PROFISSIONAIS		
INFORMAÇÕES DO SISTEMA DE ART ONLINE			
Atividade: Especial (laudo, avaliação, relatório, vinculação, retificação, aditivo, etc.)			
Especificação: Cargo/função			
Característica	Valor da Obra/Serviço	Valor do Honorário	
Especial	0,00	0,00	

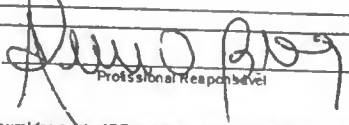
Assinaturas	Assinatura	Local e Data	Profissional Responsável	Contratante
		16/12/2014		
<p>Declaro ser de minha responsabilidade, dentro das atividades assumidas nesta ART, o atendimento às regras de acessibilidade previstas nas normas técnicas da ABNT, na legislação específica e no Decreto nº 5.296, de 2 de dezembro de 2004.</p> <p>Esta declaração se aplica apenas para os casos previstos no art. 11, § 1º, do citado Decreto.</p> <p>Este Documento anota perante o CREA-AM para os efeitos legais, o Contrato Escrito ou Verbal realizado entre as Partes (Lei 6.496/77).</p>				

Reservado ao Resp. Téc.	Nome do Proprietário		CONSTRUTORA TETRAEDRO LTDA		CPF ou CGC	11.154.061/0001-20
	Endereço da Obra e/ou Serviço		AV. TANCREDO NEVES, 2090, SALA 05, LOTE 02, QD. A13, - PARQUE DAS LARANJEIROS - MANAUS/AM		CEP	69.058-720
	Atividade		Quantidade	Unid.	Reduções	Especificação
	Especial (laudo, avaliação, relatório, vinculação, retificação, aditivo, etc.)		0,00	UN		
	Descrição Complementar da Obra e/ou Serviço					
	Cargo/função					
Participação	Tipo	Vínculo	Entidade de Classe			
Individual	Normal	Empregado	A.R.T. SEM ENTIDADE INFORMADA			
Vinculada à ART nº	Do Profissional					

Valor	R\$ 63,64
-------	-----------

9ª TABELA DE NOTAS - CARTÓRIO ABREU
 Bol. Ana de Fátima Abreu Chagas - Tabela - www.cartorioabreu.com.br
 Av. Paraisópolis, nº 250 - Adrianópolis - Manaus/AM - Fone: (92) 2128-0099 - (92) 99150-9513

AUTENTICO a presente fotocópia por conferir com o documento a mim apresentado.
 Dou Fé Em Testemunho da verdade. Data/Hora 08/10/2015 15:27
 Emitido por: **MARIA PINHEIRO DA SILVA SANTOS - ESCRIVENTA**
 SELO ELETRÔNICO DE FISCALIZAÇÃO - TJAM - N.º BC230738-42
 Cd 6920-F6E8-7D42-9FC8 - Valide o selo www.seloam.com.br
 Pago: R\$4,25 + 0,14 ILS

SECRETARIA DE NOTAS
MARIA PINHEIRO DA SILVA SANTOS
 Escrevente Autorizada

CONTRATO DE PRESTAÇÃO DE SERVIÇOS

CONTRATANTE: CONSTRUTORA TETRAEDRO LTDA - EPP, firma estabelecida na Av. Tancredo Neves, nº 2090, Sala 05 – FLORES em Manaus-AM, inscrita no CNPJ sob o nº 11.154.061/0001-20. Denominada CONTRATANTE, neste ato representada pelo seu sócio Júlio Sérgio da Costa Oliveira, brasileiro, casado, empresário, portador da Cédula de Identidade nº 5063248 SSP-AM, CPF nº 291.168.052-91, residente e domiciliado na rua Cisjordânia, nº 01, Qd. 510 NOVA CIDADE – Manaus – AM.

CONTRATADO: HEBERSON DE OLIVEIRA BELCHIOR, casado, Engenheiro Civil, portador da Carteira Profissional do CREA nº 10198D/AM, inscrito no CPF sob o nº 629.975.562-87 e Carteira de Identidade n. 1378014-0 SSP-AM, residente e domiciliado na rua José Praxedes de Oliveira, nº 110, Conj. Duque de Caixias – FLORES, Manaus/AM.

O presente contrato se regerá pelas cláusulas e condições seguinte:

CLÁUSULA PRIMEIRA: Do objeto:

O objeto do contrato é a prestação de serviços profissionais na Área de Engenharia Civil, restrita às atribuições do contratado, conforme previsto na legislação vigente.

CLÁUSULA SEGUNDA: Da Remuneração e carga horária:

O contratado receberá o equivalente a 09(nove) salários mínimos, para uma jornada diária não superior a 08(oito) horas, conforme estabelecido na Lei Federal 4.950-A/66.

CLÁUSULA TERCEIRA: Do prazo:

O prazo de validade deste contrato é de um(01) ano, a começar a partir de 01 de dezembro de 2014 a 30 de novembro de 2015, podendo ser rescindido a qualquer tempo por uma das partes desde que comunicado com antecedência de 30(trinta) dias.

CLÁUSULA QUARTA: Do foro:

Fica eleito o Foro da Comarca de Manaus para dirimir as questões decorrentes deste contrato.

E, por estarem justos e contratados, assinam o presente contrato, em 03(três) vias de igual teor, na presença de duas testemunhas.

CARTÓRIO ABREU
9ª TABELIA DE NOTAS
Av. Paraiba, nº 290 - Adrianópolis - Manaus - AM - Fone: (92) 2129-0099
Sítio: www.cartorioabreu.com.br

RECONHEÇO POR SEMELHANÇA a(s) assinatura(s) de
HEBERSON DE OLIVEIRA BELCHIOR
SELO ELETRÔNICO DE FISCALIZAÇÃO - TJAM - N.º AY2675-98
Cd 07A3-195D-8BFC-2429-Valide o selo www.seloam.com.br
Manaus(AM), 17 de Dezembro de 2014.

Pago: R\$ 3,93 + 0,13 ILS

JESSICA KAROLINE ANDRADE
ESCREVÃO AUTORIZADA

Manaus, 01/12/2014.

CONSTRUTORA TETRAEDRO LTDA-EPP

HEBERSON DE OLIVEIRA BELCHIOR

TESTEMUNHA

9ª TABELIA DE NOTAS - CARTÓRIO ABREU
Bel.ª Ana de Fátima Abreu Chegue - Tabeliã - www.cartorioabreu.com.br
Av. Paraiba, nº 290 - Adrianópolis - Manaus/AM - Fone: (92) 2129-0099 - (92) 99158-9593

AUTENTICO este fotocópia por conferir com o documento a meu assento.
Dou Fé em sua veracidade. Testemunho da verdade. Data/Hora 08/10/2015, 15:20.
Emitido por **MARIA PINHEIRO DA SILVA SANTOS - ESCRIVÃO**
SELO ELETRÔNICO DE FISCALIZAÇÃO - TJAM - N.º BC230739-0
Cd 524D-FBC4-6E43-878D - Valide o selo www.seloam.com.br
Pago: R\$4,25 + 0,14 ILS

9ª TABELIA DE NOTAS - CARTÓRIO ABREU
MARIA PINHEIRO DA SILVA SANTOS
Escrivão Autorizada

CARTÓRIO CARLOS ROCHA - SEGUNDO TABELIONATO | Carlos Gomes - Tabeliã
R. Rod. N.º 9 - 1 - Cidade Nova - CEP 69060-000 - Manaus - AM - Fone: (92) 2129-0099

SELO ELETRÔNICO DE FISCALIZAÇÃO - TJAM
RECONHEÇO POR SEMELHANÇA a(s) assinatura(s) de
JULIO SERGIO DA COSTA OLIVEIRA
AY382675-98 RECONHECIMENTO DE FIRMA
Data/Hora 17/12/2014 15:05:40
Carlos Bruno Rocha da Rocha - Esc. Autorizada
9C8B-D4C3-8561-FFA1
consulte o selo em www.seloam.com.br

SALÁRIO MÍNIMO PROFISSIONAL

A Lei 4.950-A/66 definiu a remuneração mínima de 6 vezes o salário mínimo nacional para jornada diária de 6 horas e, as horas excedentes à sexta diária deveriam ser pagas adicional de 25%. Portanto, para jornada de 8 horas seria 8,5 (oito vírgula cinco) vezes o salário mínimo nacional. A Constituição Federal de 1988 definiu o adicional de horas extras de 25% para 50%.

Portanto, o cálculo para definição do salário mínimo profissional acima de 6 horas diárias é obtido sobre a sétima e oitava horas de trabalho pelo percentual de 50% sobre a hora normal, devendo o engenheiro receber, minimamente, 9 vezes o salário mínimo nacional para uma jornada de trabalho de 8 horas diárias. É importante esclarecer que 7ª e 8ª horas da jornada do engenheiro não são horas extraordinárias, para definição de piso profissional, o legislador entendeu que estas devem ser acrescidas pelo mesmo percentual das horas extraordinárias.

A Resolução do Senado Federal nº 12/71 suspendeu a aplicação da Lei 4.950 - A/66 aos vencimentos dos servidores públicos estatutários na esfera federal, em virtude da matéria de remuneração na esfera administrativa direta ser de competência exclusiva do Presidente da República, conforme definido na Constituição Federal. A promulgação da Constituição em 1988 promoveu a extinção do Regime Estatutário e a criação do Regime Jurídico Único dos Servidores Federais - Lei 112/90, mas não modificou esta compreensão, visto que o novo regime pretende ser o único a subordinar o conjunto dos servidores públicos federais, devendo a Administração Direta promover os meios para que os servidores, sob contrato celetista, sejam assim enquadrados. Nas esferas estadual e municipal, as suas constituições específicas tendem a estender o enquadramento no Regime Jurídico Único a todos os servidores públicos da Administração Direta nessas esferas.

Melyne Zavatto Barbel

Secretaria da Associação dos Engenheiros, Arquitetos e Agrônomos de Rolândia - AEAAR

Fone: (43) 3156-3313

Rua Monteiro Lobato, 547 - Cep.: 86.600-000

Centro - Rolândia - Paraná





**CERTIDÃO DE ACERVO TÉCNICO COM
ATESTADO**
Resolução Nº 1025 de 30 de Outubro de 2009

CREA-AM

**CERTIDÃO DE ACERVO
TÉCNICO COM ATESTADO**
Nº 919677/2015

Conselho Regional de Engenharia e Agronomia do Amazonas

Data de Emissão: 24/06/2015

Validade: Indefinida

CERTIFICAMOS, para os devidos fins, que consta em nossos arquivos o registro de Acervo referente a(s) Anotação(ões) de Responsabilidade(s) Técnica(s) - ARTs, constante(s) da Presente CERTIDÃO, tendo sido comprovada a execução e conclusão da(s) obra(s) e/ou serviço(s) indicado(s) conforme descrição(ões) abaixo.

Descrição

CERTIDÃO DE ACERVO TÉCNICO COM ATESTADO

Interessado(a)

Profissional: HEBERSON DE OLIVEIRA BELCHIOR

Registro: 040332944-2

Endereço: RUA Rua José Praxedes de Oliveira, 110, Conjunto Duque de Caxias, Flores, MANAUS, AM, 69058835

Tipo de Registro: DEFINITIVO (PROFISSIONAL DIPLOMADO NO PAÍS)

Data de Registro: 22/04/2005

Título(s)

GRADUAÇÃO

ENGENHEIRO CIVIL

Atribuição: ART.7º DA RES. Nº 218/73 DO CONFEA, COM OBS. NO ART. 25 E PARAGRAFO UNICO. REST. A BARRAGENS E DIOQUES, PONTES E GRANDE ESTRUT., AEROPORTOS E PAV

Informações / Notas

- A Certidão de Acervo Técnico (CAT) à qual o atestado está vinculado constituirá prova da capacidade técnico-profissional da pessoa jurídica somente se o responsável técnico indicado estiver ou venha a ser integrado ao seu quadro técnico por meio de declaração entregue no momento da habilitação ou da entrega das propostas.

- Certificamos que se encontra vinculado à presente CAT o atestado apresentado em cumprimento à Lei nº 8.666/93, expedido pela pessoa jurídica contratante, a quem cabe a responsabilidade pela veracidade e exatidão das informações nele constantes. É de responsabilidade deste Conselho a verificação da atividade profissional em conformidade com a Lei nº 5.194/66 e Resoluções do Conselho Federal de Engenharia e Agronomia - CONFEA.

- Conforme atestado (parcial) anexo (03 páginas, emitido em 25/05/2015), para os serviços efetivamente executados, compreendidos no período de 02/03/2015 a 25/05/2015, circunscrito APENAS às atividades inerentes à sua modalidade, ENG. CIVIL, em coerência com as suas atribuições profissionais. Obs.: Signatário do atestado na condição de Representante Legal, Sr. Porciano Mota Oliveira: CPF Nº 241.793.702-63. CERTIFICAMOS, finalmente, que a responsabilidade pela veracidade e exatidão das informações declaradas constantes nos documentos que se encontram vinculados à presente Certidão de Acervo Técnico ? CAT, cabe aos seus emissores.

- Esta certidão perderá a validade, caso ocorra qualquer alteração posterior dos elementos cadastrais nela contidos.

- Fica(m) Excluído(s), no entanto, o(s) serviço(s) cujas atribuições não competem ao(s) profissional(is) em questão.

ART(s)

AM20150013038

Certidão nº 919677/2015

24/06/2015, 17:11

Chave de Impressão: C8ZzzDw4B9Yy1b9a5wz7



385



ATESTADO DE CAPACIDADE TÉCNICA

DATA: 25.05.15
 EMPRESA PRIVADA
 PERÍODO DE EXECUÇÃO: 02/03/15 À 02/07/15
 REF.: CONTRATO DE PRESTAÇÃO DE SERVIÇO

Atestamos para os devidos fins que a empresa CONSTRUTORA TETRAEDRO LTDA - EPP inscrita no CNPJ sob o nº 11.154.061/0001-20, sediada à AV. TANCREDO NEVES N. 2090, SALA 05, LOTE 02, QD A-13, PARQUE DAS LARANJEIRAS, BAIRRO: FLORES, CEP: 69058-120, MANAUS AM.

Prestou serviços de:

- a.1) SERVIÇOS INICIAIS: Barracão da obra - 24,00 m²; Locação Convencional de Obra, Através de Tábuas corridas pontaleadas, sem reaproveitamento - 2.200,37 m².
- a.2) INFRAESTRUTURA: Escavação Manual de vala e material de la Categoria até 1,5 m Excluindo Esgotamento/Escoramento - 177,30 m³; Apiloamento com maco de 30 kg - 132,63 m²; Concreto Magro - 6,63 m³; Forma e desforma com tábuas 3a para fundação - 312,30 m²; Armação aço CA - 50, Diam. 6,3 (1/4) À 16,00 MM (5/8) - Fornecimento/corte (perda de 10%10) - 2.186,50 kg ; Concreto Estrutural 25,00 Mpa lançamento e adensamento - 31,23 m³; Impermeabilização com tinta betuminosa - 53,40 m²; Reaterro Manual em camadas de 20cm - 119,46m³.
- a.3) SUPRAESTRUTURA: Forma e desforma plana p/ viga, pilar, e parede em chapa resinada 10, 00mm - 562,08 m²; Armação aço CA - 50, Diam. 6,3 (1/4) à 16,00 MM (5/8) - Fornecimento/corte (perda de 10%) - 3.709,80 kg;
- a.4) PAREDES E PAINÉIS: Alvenaria em tijolo cerâmico furado 10x20x20cm, 1/2 vez, assentado em argamassa traço 1 :4 (cimento e areia), e=1cm - 370,16 m²; Plátibanda em alumínio composto - ACM - 86,16 m².
- a.5) REVESTIMENTOS: Chapisco em paredes traço 1:3 (cimento e areia), espessura 0,5cm, preparo mecânico - 1.358,59 m²; Emboço paulista (massa única) traço 1:4 (cimento e areia), espessura 2, 0cm, preparo manual, incluso aditivo impermeabilizante - 1.018,13 m²; Azulejo 1a 15x15cm fixando a argamassa colante, rejuntamento com cimento branco - 39,30 m².

Este documento encontra-se registrado no Conselho Regional de Engenharia e Agronomia do Amazonas, vinculado à Certidão De Acervo Técnico Com Atestado nº 919677/2015, emitida em 24/06/2015



Certidão nº 919677/2015
 24/06/2015, 17:11

Chave de Impressão: C8ZzDw4B9Yy1b9a5wz7

O documento neste ato registrado foi emitido em 24/06/2015 e contém 5 folhas



386



E L COMERCIO

a.6) PAVIMENTAÇÃO (interna): Impermeabilização com lona plástica preta, espessura 150 micras - fornecimento e colocação- 122,89 m²; Contra piso em argamassa traço 1:4 (cimento e areia), espessura 7cm, preparo manual - 122,89 m²; Regularização de piso/base em argamassa traço 1: 3 (cimento e areia), espessura 3, Ocm, preparo manual- 396,85 m²; Porcelanato polido 40 x 40 cm, assentado com argamassa pré-fabricada de cimento, colante 89,02 m²; Rejuntamento de porcelanato com cimento branco, para juntas de até 3 mm - 89,02 m²; Piso em cerâmica esmaltada la pei-v, padrão médio, assentada com argamassa de cimento e areia preparo manual, rejunte cf cimento branco - 162,33 m².

a.7) PAVIMENTAÇÃO (externa): Regularização e compactação de terreno, com soquete- 96,10 m²; Impermeabilização com lona plástica preta, espessura 150 micras - fornecimento e colocação - 96,10 m²; Contra piso em argamassa traço 1 :4 (cimento e areia), espessura 5cm, preparo manual- 96,10 m²; Armação em tela soldada q-196 (aço ca- 60 4,2mm c/10cm)- 96,10 m²; Concreto estrutural fck=20mpa, virado em betoneira, na obra, sem lançamento- 9,61 m²; Lançamento/aplicação manual de concreto em estruturas- 9,61 m². a.8) ESQUADRIAS E PEITORIS E FERRAGENS - Todas com vidro temperado verde E= 10,00mm; PEITORIS em granito cinza andorinha. a.9) FORRO: Forro de gesso em placas 60x60cm, espessura 1,2cm, inclusive fixação com arame- 121,45 m²; Emassamento com massa látex pva para ambientes internos, duas demãos- 121,45 m²; Pintura látex pva ambientes internos, duas demãos- 121,45 m².

a.10) INSTALAÇÕES ELÉTRICAS: Instalação de quadros, tomadas e luminárias.

a.11) INSTALAÇÕES HIDRÁULICAS e INSTALAÇÕES SANITÁRIAS: Instalação de fossa e sumidouro.

OBS: Os serviços estão sendo executados e finalizados.

Este documento encontra-se registrado no Conselho Regional de Engenharia e Agronomia do Amazonas, vinculado à Certidão De Acervo Técnico Com Atestado nº 919677/2015, emitida em 24/06/2015

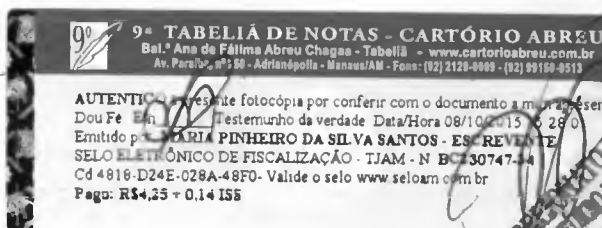

AUTENTICO - Apresente fotocópia por conferir com o documento a minha assinatura
Dou Fe - Em - Testemunho da verdade Data/Hora 08/10/2015 15:02
Emitido por MARIA PINHEIRO DA SILVA SANTOS - ES-REVISANTE
SELO ELETRÔNICO DE FISCALIZAÇÃO - TJAM - N° BC30747-4
Cd 4816-D24E-028A-48F0- Valide o selo www.seloam.com.br
Pago: R\$4,25 + 0,14 ISE

9ª TABELIA DE NOTAS
MARIA PINHEIRO DA SILVA SANTOS
Escrevente Autorizada

Certidão nº 919677/2015
24/06/2015, 17:11

Chave de Impressão: C8ZzDw4B9Yy1b9a5wz7

O documento neste ato registrado foi emitido em 24/06/2015 e contém 5 folhas

387



Informamos ainda que os serviços estão sendo executados dentro dos padrões de qualidade e prazos contratados, nada havendo que desabone sua conduta. Por ser verdade, este documento segue assinado por MARCOS ANDRÉ CORREIA BRAGA Engenheiro fiscal, representante da contratante, da empresa E. L. COMÉRCIO DE PRODUTOS ALIMENTÍCIOS LTDA - EPP, com sede em Manaus - am, na rua Alameda Cosme Ferreira, Nº6083, Bairro: Zumbi, Cep: 69086-200, CNPJ: 18.142.327/0001-63.

Marcos André Correia Braga

Marcos André Correia Braga
Assinatura do Responsável
Engenheiro Fiscal
Eng. Civil Crea - 9474 D/AM

Este documento encontra-se registrado no Conselho Regional de Engenharia e Agronomia do Amazonas, vinculado à Certidão De Acervo Técnico Com Atestado nº 919677/2015, emitida em 24/06/2015



Porciano Mota Oliveira

Porciano Mota Oliveira
Diretor
E. L. COMÉRCIAL LTDA

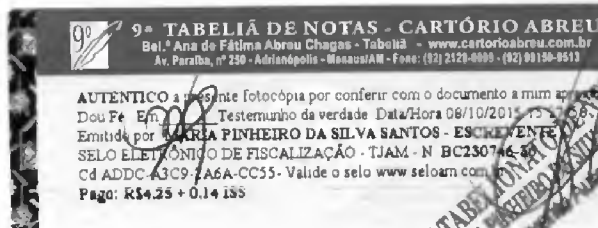

E. L. COMÉRCIO DE PRODUTOS ALIMENTÍCIOS LTDA - EPP, com sede em Manaus - am, na rua Alameda Cosme Ferreira, Nº6083, Bairro: Zumbi, Cep: 69086-200, CNPJ: 18.142.327/0001-63 TEL: (92)9445-6333

Certidão nº 919677/2015

24/06/2015, 17:11

Chave de Impressão: C8ZzDw4B9Yy1b9a5wz7

O documento neste ato registrado foi emitido em 24/06/2015 e contém 5 folhas



Anotação de Responsabilidade Técnica - ART
Lei nº 6.496, de 7 de dezembro de 1977

CREA-AM

ART OBRA / SERVIÇO
Nº AM20150013038

Conselho Regional de Engenharia e Agronomia do Amazonas

SUBSTITUIÇÃO à AM2015009662
INDIVIDUAL

388

1. Responsável Técnico

HEBERSON DE OLIVEIRA BELCHIOR

Título profissional: ENGENHEIRO CIVIL

Empresa contratada: CONSTRUTORA TETRAEDRO LTDA EPP-EPP

RNP: 040332944-2

Registro: 000000459-2

2. Contratante

Contratante: E.L COMÉRCIO DE PRODUTOS ALIMENTÍCIOS LTDA - EPP

RUA 19

Complemento: RUA ALAMEDA COSME FERREIRA

Cidade: MANAUS

Teléfono Proprietário: (92) 9448-5275

Contrato: 001/2015

Valor: R\$ 547.740,00

Ação Institucional: Outros

Bairro: SÃO JOSÉ OPERÁRIO

UF: AM

Telefone Contratante: (92) 9448-5275

Celebrado em: 02/03/2015

Tipo da contratante: Contratante

CPF/CNPJ: 18.142.327/0001-63

Nº: 6083

CEP: 69086200

3. Dados da Obra/Serviço

Proprietário: E.L COMÉRCIO DE PRODUTOS ALIMENTÍCIOS LTOA - EPP

RUA 19

Complemento: RUA ALAMEDA COSME FERREIRA

Cidade: MANAUS

Coordenadas Geográficas: Latitude: 0 Longitude: 0

Data de Início: 02/03/2015

Finalidade: SEM DEFINIÇÃO

Bairro: SÃO JOSÉ OPERÁRIO

UF: AM

CPF/CNPJ: 18.142.327/0001-63

Nº: 6083

CEP: 69086200

4. Atividade Técnica

1 - DIRETA

15 - EXECUÇÃO > RESOLUÇÃO 1025 -> OBRAS E SERVIÇOS - CONSTRUÇÃO CIVIL ->
EDIFICAÇÕES -> FACHADA -> #1113 - EDIFICAÇÃO DE ALVENARIA

Quantidade

322,20

Unidade

m²

Após a conclusão das atividades técnicas o profissional deverá proceder a baixa desta ART

5. Observações

RESPONSÁVEL PELA EXECUÇÃO DE OBRA COMERCIAL - ÁREA CONSTRUÍDA: 322,20 M2 COM ACOMPANHAMENTOS DOS PROJETOS : PROJETO DE ARQUITETURA (Planta Baixa (Pavimento Térreo e Superior), Cortes, fachadas, Planta de Situação e Localização, Planta de Cobertura, Vistas e Elevações); PROJETO DE CÁLCULO ESTRUTURAL (Planta de Infra Estrutura (FUNDAÇÃO), Planta de Supra Estrutura (LAJE, PILARES E VIGAS), detalhamentos, Pavimento Térreo e Superior); PROJETO DE INSTALAÇÕES ELÉTRICAS (Planta de Instalações Elétricas (ILUMINAÇÃO E TOMADAS), Planta de Quadros Elétrico, Diagrama Unifilar, Pavimento Térreo e Superior); PROJETO DE INSTALAÇÕES HIDRO-SANITÁRIOS (Esquema Geral, Isometrias, Fossa a sumidouro e Detalhes, Pavimento Térreo e Superior); PROJETO DE COMBATE A INCÊNDIO (Esquema Geral, Detalhes e Memorial Descritivo, Pavimento Térreo e Superior); PROJETO DE DRENAGEM (Esquema Geral, Detalhes, Pavimento Térreo e Superior).

6. Declarações

7. Entidade da Classe

NENHUMA - NAO OPTANTE

8. Assinaturas

Declaro serem verdadeiras as informações acima

HEBERSON DE OLIVEIRA BELCHIOR - CPF: 629.975.562-87

Local

de

data

E.L COMÉRCIO DE PRODUTOS ALIMENTÍCIOS LTDA - EPP - CNPJ:
18.142.327/0001-63

9. Informações

10. Valor

Valor da ART: R\$ 67,68

Pago em: 17/06/2015

Nosso Número: 8301180929

A autenticidade desta ART pode ser verificada em: <http://publico.crea-am.org.br/>, com a chave: CZ1wYC
Impresso em: 24/06/2015 às 17:11:38 por: adapt, ip: 191.189.8.205

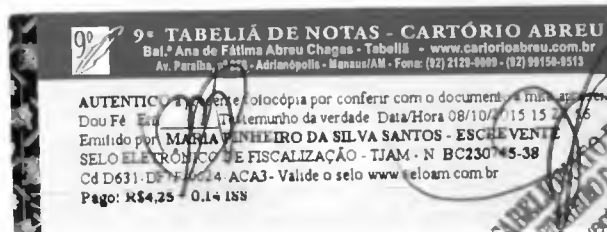

Certidão nº 919677/2015

24/06/2015, 17:11

Chave de Impressão: C8ZzDw4B9Yy1b9a5wz7

O documento neste ato registrado foi emitido em 24/06/2015 e contém 5 folhas



384

2ª Via. No. 201/2009

Eng. Civ. Anna Isabell E. Oliveira
2000 DIAMAR / Mal 30/98 CREA-MG



Engenharia - Projeto & Construção LTDA

Termo de Capacidade Técnica

A L Roberto Engenharia Projetos e Construções, declara que recebeu a obra de construção da Rampa de Atracação de Balsas - Porto, em seu Depósito em Manaus, executada pela HB Construtora LTDA, na condição de Co-responsável, tendo sido a mesma executada dentro das normas técnicas e de segurança, dentro do prazo estabelecido em contrato.

As características da obra foram:

- Demolição de concreto armado – 70 m³
- Execução de Concreto Ciclópico – 308 m³
- Execução de Concreto Estrutural – 234 m³
- Forma – 720 m²
- Armação – 9000 kg

A obra consistiu da construção de uma Rampa para Atracação de Balsas de 110 metros lineares, um muro de Contenção de 110 metros lineares com volume de 160 metros cúbicos de concreto ciclópico, um pátio de manobras de 400 metros quadrados.

O tempo de execução foi de 36 dias corridos.

O valor do contrato foi de R\$ 52.000,00.

Manaus 01 de dezembro de 2005

L Roberto Engenharia Projetos e Construções LTDA

