

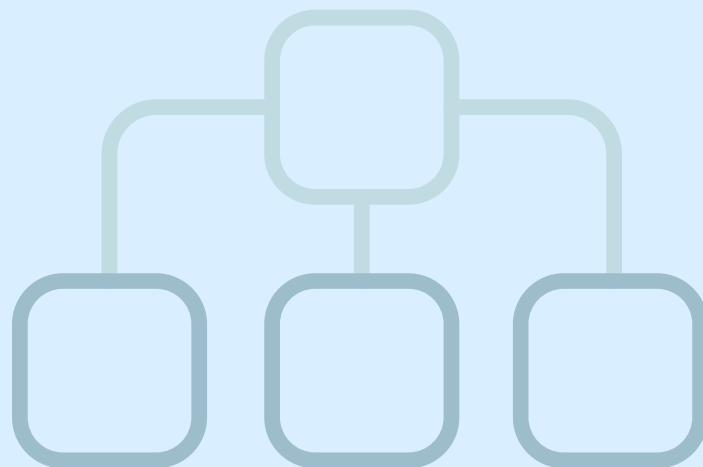

Poder Judiciário
Tribunal de Justiça do Amazonas

ORGANOGRAMA

2026 | TJAM



Secretaria de Planejamento
planejamento@tjam.jus.br



PODER JUDICIÁRIO

TRIBUNAL DE JUSTIÇA DO ESTADO DO AMAZONAS - TJAM

SECRETARIA DE PLANEJAMENTO

**MODIFICAÇÕES NO ORGANOGrama DO TRIBUNAL DE JUSTIÇA DO
AMAZONAS - ANO 2026**

RESOLUÇÃO N.º 36, DE 02 DE DEZEMBRO DE 2025: Altera a Resolução nº 56 de 07 de novembro de 2023 do Tribunal de Justiça do Estado do Amazonas, para transferir o Núcleo de Gerenciamento de Precedentes e Ações Coletivas desta Corte para a estrutura da Vice-Presidência.

Unidades Organizacionais:	Anexo
Tribunal Pleno	1
Corregedoria Geral de Justiça	2
Divisão de Controle e Fiscalização dos Serviços Extrajudiciais	3
Presidência do Tribunal de Justiça	4
Vice-Presidência do Tribunal de Justiça	5
Câmaras Isoladas	6
Gabinete da Presidência	7
Setor de Juízes Auxiliares da Presidência	7
Secretaria da Central de Precatórios	7
Assessoria Jurídico Administrativa	7
Assessoria Judicial da Presidência	8
Núcleo de Assessoramento Jurídico Virtual – NAJV	8



PODER JUDICIÁRIO

TRIBUNAL DE JUSTIÇA DO ESTADO DO AMAZONAS - TJAM

SECRETARIA DE PLANEJAMENTO

Núcleo de Apoio Técnico do Judiciário do Amazonas - NATJUS.....	8
Assistência Militar	8
Secretaria de Auditoria Interna	8
Assessoria de Conformidade e Controle	8
Secretaria – Geral do Tribunal de Justiça	9
Núcleo de Estatística e Gestão Estratégica	10
Assessoria de Cerimonial	10
Assessoria de Comunicação Social	10
Secretaria de Justiça - SECJUS	11
Gabinete da Secretaria de Justiça	12
Secretarias Judiciárias de 2º Grau do Tribunal	12
Contadoria Judicial	12
Secretaria de Arquivo e Memória Institucional	12
Secretaria de Administração	13
Gabinete da Secretaria de Administração	14
Secretaria de Expediente - SECEX	14
Secretaria de Serviços Integrados de Saúde – SESIS	14
Secretaria de Orçamento e Finanças – SECOF	14
Secretaria de Planejamento – SEPLAN	15
Secretaria de Infraestrutura – SEINF	15
Divisão de Inclusão, Acessibilidade e Sustentabilidade	15
Secretaria de Gestão de Pessoas – SEGEP	16
Secretaria de Tecnologia da Informação e Comunicação	17
Secretaria de Compras, Contratos e Operações	18
Unidade de Processamento Judicial Cível	19
Núcleo de Inteligência e Segurança Institucional – NISI	20
Central de Justiça Restaurativa	20
Centro de Inteligência da Justiça Estadual do Amazonas	21
Coordenadoria Estadual da Mulher em Situação de Violência Doméstica e Familiar	22
Coordenação do Sistema de Conciliação e Mediação	22



PODER JUDICIÁRIO

TRIBUNAL DE JUSTIÇA DO ESTADO DO AMAZONAS - TJAM

SECRETARIA DE PLANEJAMENTO

Coordenadoria Psicossocial Judiciária	23
Escola Superior de Magistratura – ESMAM	24
Escola Judicial do Tribunal de Justiça do Amazonas – EJUD	25
Juízos de 1º Grau: Entrância Inicial - Comarcas do Interior	26
Cartórios Extrajudiciais	27
Serviços Auxiliares de 1º Grau	27
Tribunais do Júri / Justiça Militar /Varas /Juizados Especiais	27
Juízos de 1º Grau: Entrância Final	28
Varas Cíveis da Capital	29
Varas Criminais da Capital	30
Vara Especializada do Meio Ambiente e Questões Agrárias	31
Juizado da Fazenda Pública	31
Vara de Registros Públicos	31
Vara de Auditoria Militar	31
Vara de Execução Penal	31
Varas da Fazenda Pública	32
Vara Especializada da Violência Doméstica e Familiar Contra a Mulher	32
Vara Especializada em Crimes Contra a Dignidade Sexual de Crianças e Adolescentes	33
Vara Especializada em Crimes de Uso e Tráfico de Entorpecentes	33
Vara Especializada da Dívida Ativa	34
Vara Especializada em Crimes de Trânsito	34
Vara de Execuções de Medidas e penas Alternativas – VEMEPA	34
Vara de Garantias penais e de Inquéritos Policiais	34
Varas de Família da Capital	35
Juizados da Infância e da Juventude	35
Juizados Especiais Cíveis	36
Juizados Especiais Criminais	36
Conselho Superior dos Juizados Especiais	37
Coordenadoria Geral dos JECCs	37



PODER JUDICIÁRIO

TRIBUNAL DE JUSTIÇA DO ESTADO DO AMAZONAS - TJAM

SECRETARIA DE PLANEJAMENTO

Lei Complementar no 222/2021

Nota explicativa: Unidades físicas ainda não implementadas.

- 3ª Vara Especializada em Crimes contra a Dignidade Sexual e Violência Doméstica à Crianças e Adolescentes.
- 4ª Vara do Tribunal do Júri.
- Vara de Delitos de Tráfico de Drogas. Vara de Usucapião e Conflitos Agrários.
- Vara de Crimes Ambientais.
- 1ª Vara de Execução de Títulos Extrajudiciais e de Conflitos Arbitrais, Falência e Recuperação Judicial
- 2ª Vara de Execução de Títulos Extrajudiciais e de Conflitos Arbitrais, Falência e Recuperação Judicial.
- Vara de Conflitos de Assistência à Saúde da Rede Privada
- Juizado Especial Cível e Criminal da Comarca de Tabatinga
- 2.ª Vara da Comarca de Lábrea
- Juizado Especial Cível e Criminal da Comarca de Autazes



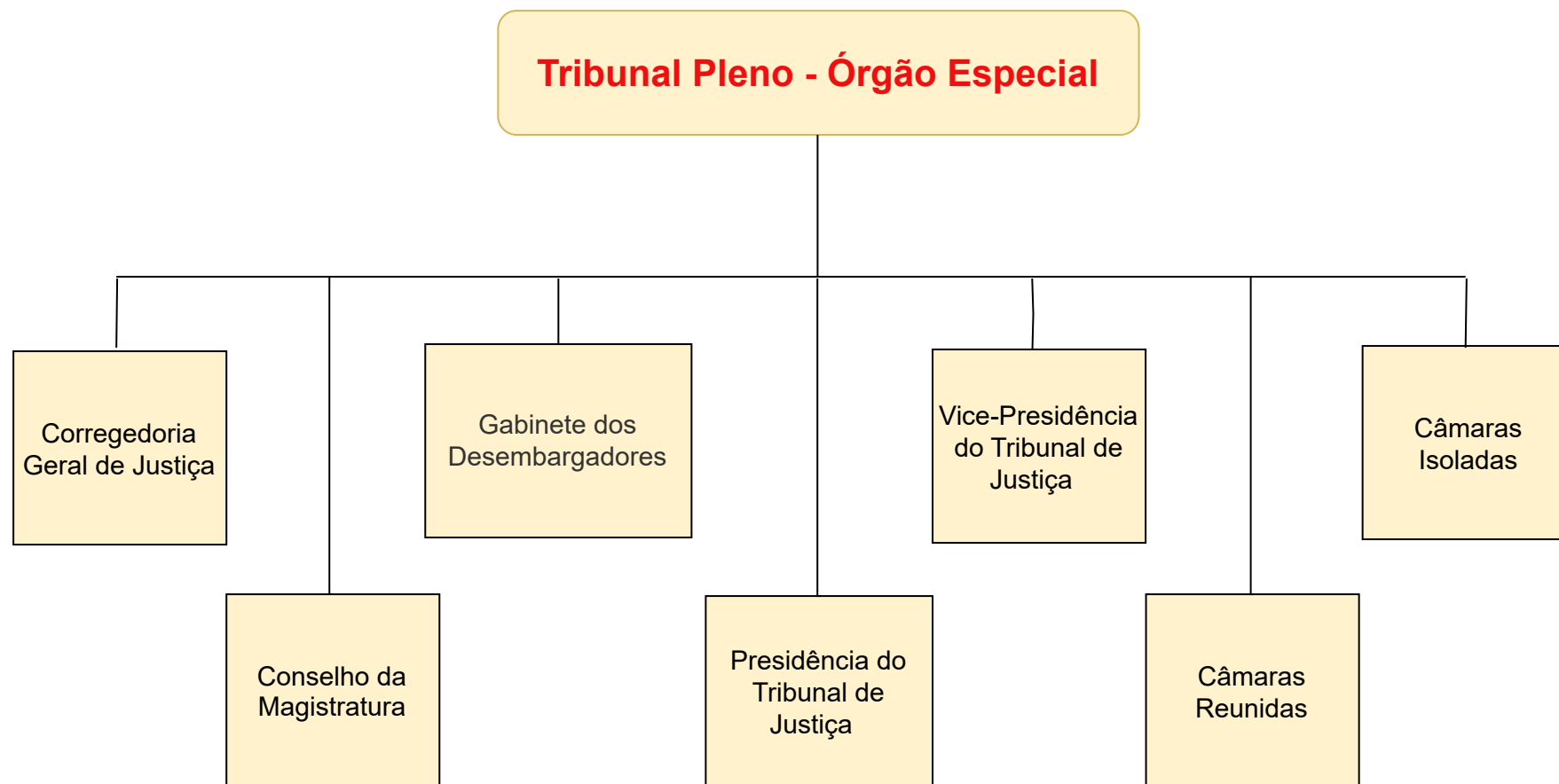



Tribunal de Justiça do
Estado do Amazonas

Corregedoria Geral de Justiça

Gabinete do Corregedor-Geral da
Justiça (Res. 001/2014, art. 4º, I e Art. 5º)

Gabinete dos Juízes
Corregedores
Auxiliares

Secretaria-Geral
da Corregedoria

Assistência Militar

Comissão Estadual
de
Adoção Internacional
(CEJAIA)

Setor de
Comunicação
Social
Assessor

Setor de
Correição

Setor de Protocolo de
Autuação Virtual

Divisão de Controle e
Fiscalização dos
Serviços
Extrajudiciais

Divisão Expediente
Diretor

Setor de
Acompanhamento
Processual do CNJ

Coordenadoria Geral
de Distribuição de 1º
Grau
Coordenador

Divisão de Estatística
e
Tecnologia da
Informação

Setor de Certidão

Setor de Distribuição
de
1º Grau

Setor de Legislação,
Controle de Atos
administrativos,
gestão e
acompanhamento de
metas



Corregedoria Geral de Justiça

Divisão de Controle e Fiscalização dos Serviços Extrajudiciais

(Res. 001/2014, art. 4º, I e Art. 5º)

Divisão de Controle e Fiscalização dos Serviços Extrajudiciais

Setor de apoio e fiscalização das serventias extrajudiciais das comarcas do interior

Setor de provimento e controle dos serviços notariais e registrais

Setor de controle e arrecadação



Presidência do Tribunal de Justiça do Estado do Amazonas

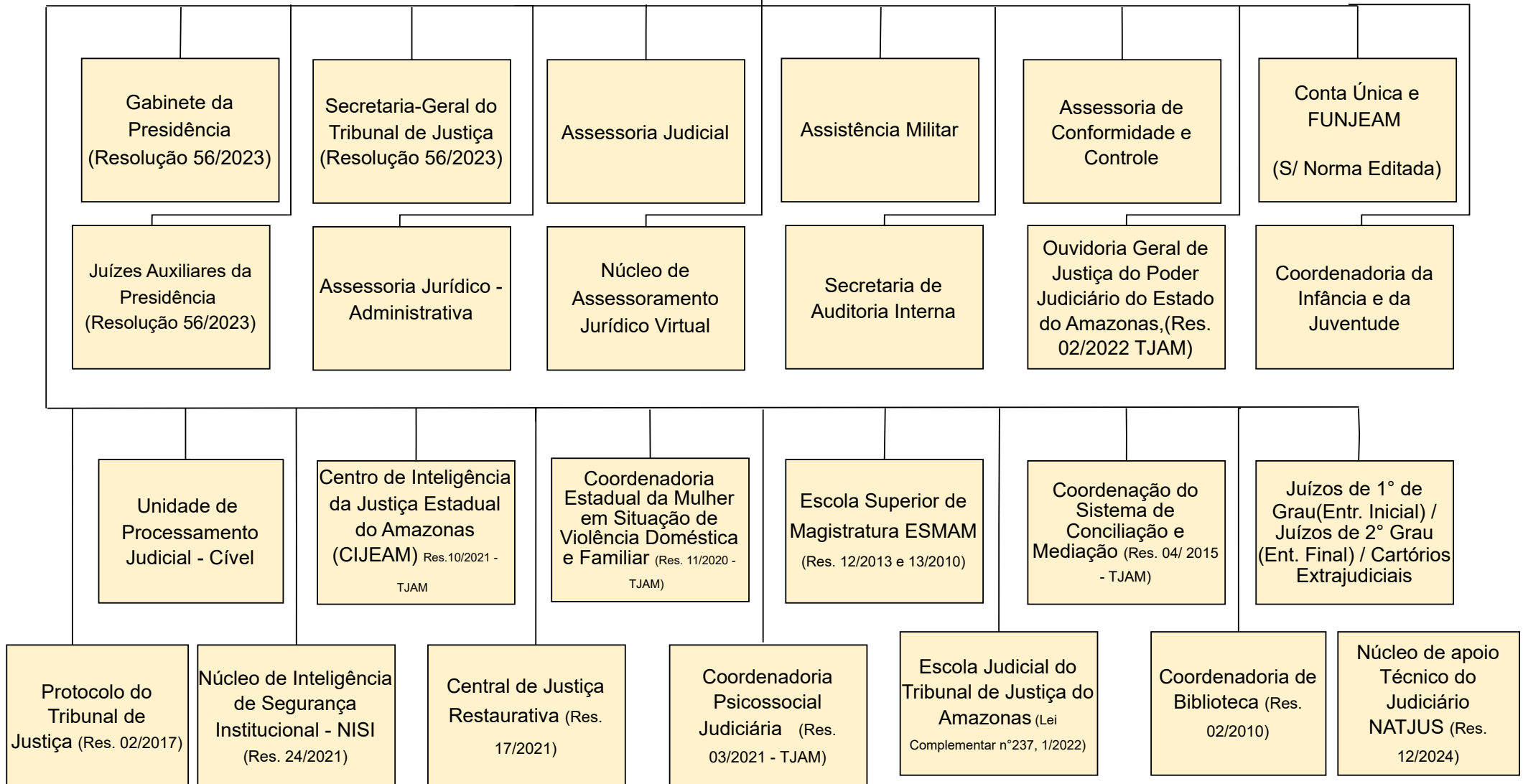



Tribunal de Justiça do
Estado do Amazonas

Tribunal Pleno - Órgão Especial

Vice-Presidência do Tribunal de Justiça

Gabinete da
Vice-
Presidência

Juízes
Auxiliares da
Vice-
Presidência

Consultoria
Jurídica

Assistência
Militar

Núcleo de
Gerenciamento
de Precedentes
e Ações
Coletivas



Tribunal Pleno - Órgão Especial

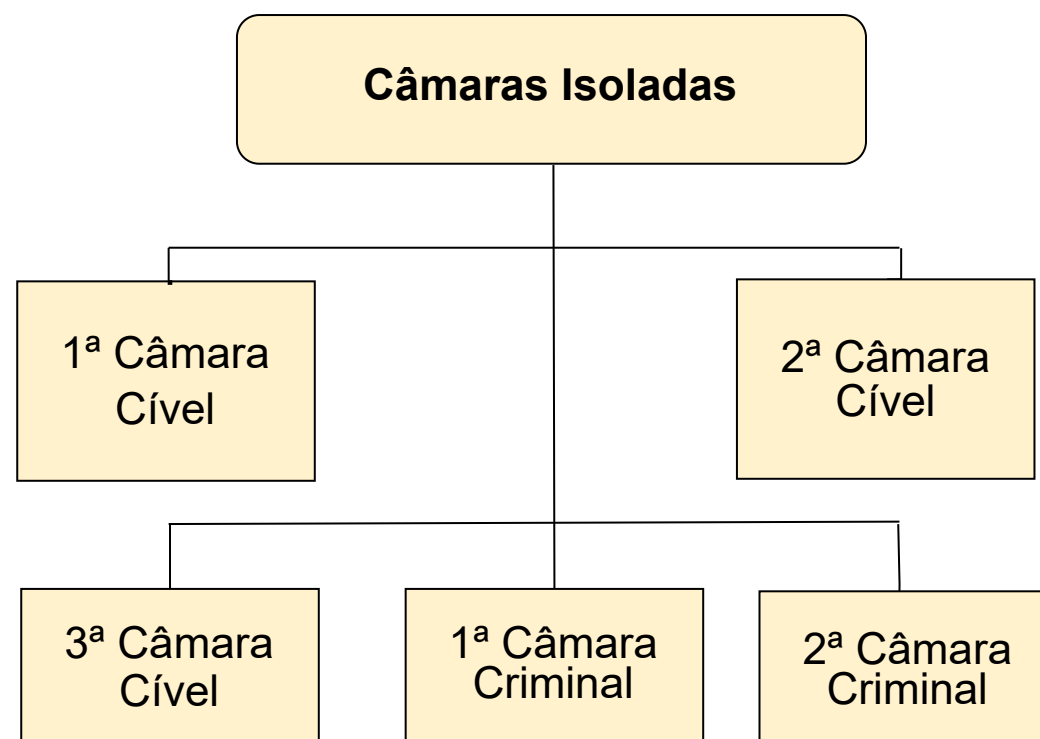



Presidência do Tribunal de Justiça do Estado do Amazonas

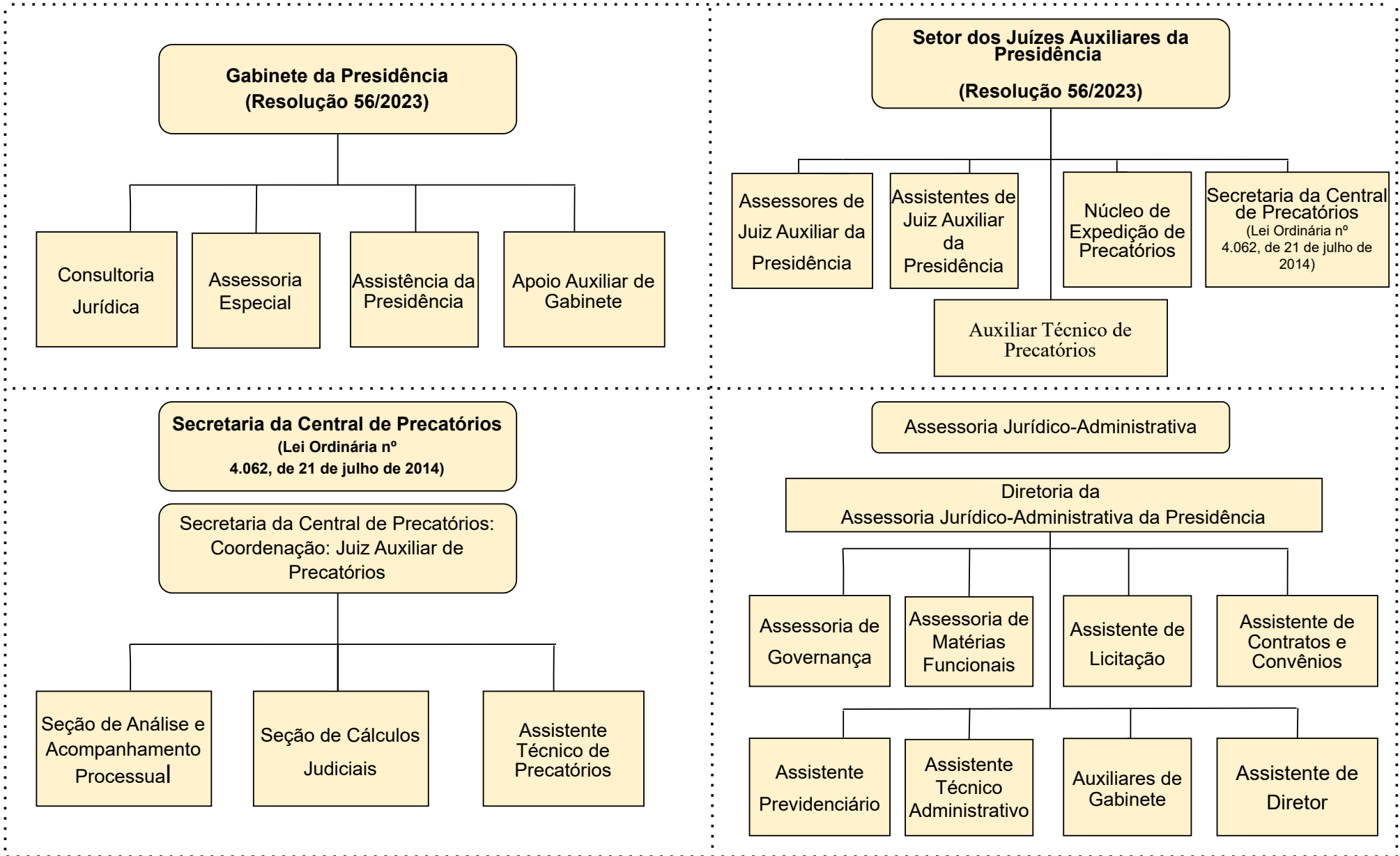



Presidência do Tribunal de Justiça do Estado do Amazonas

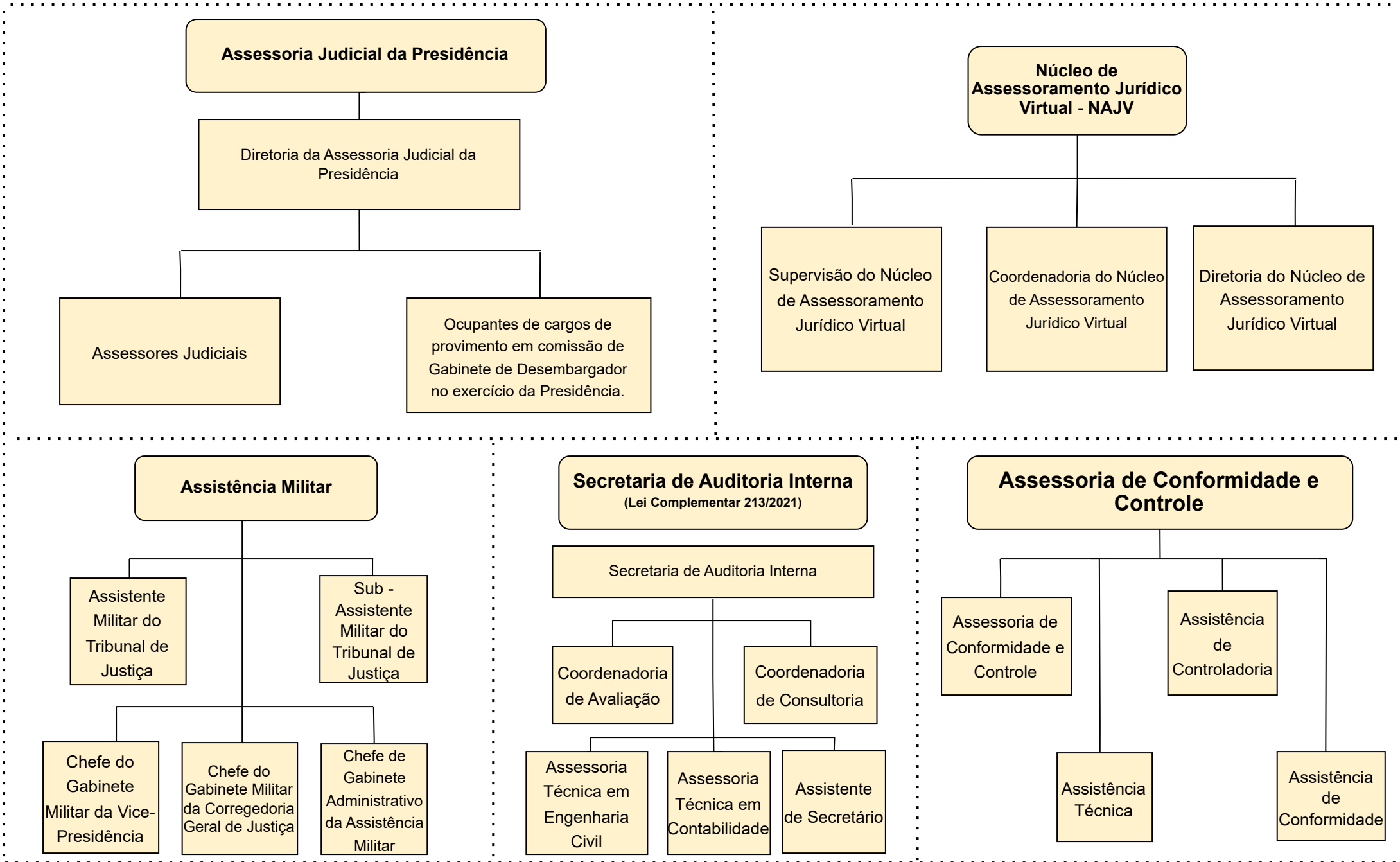



Presidência do Tribunal de Justiça do Estado do Amazonas

**Secretaria-Geral do Tribunal de Justiça
(Resolução 56/2023)**

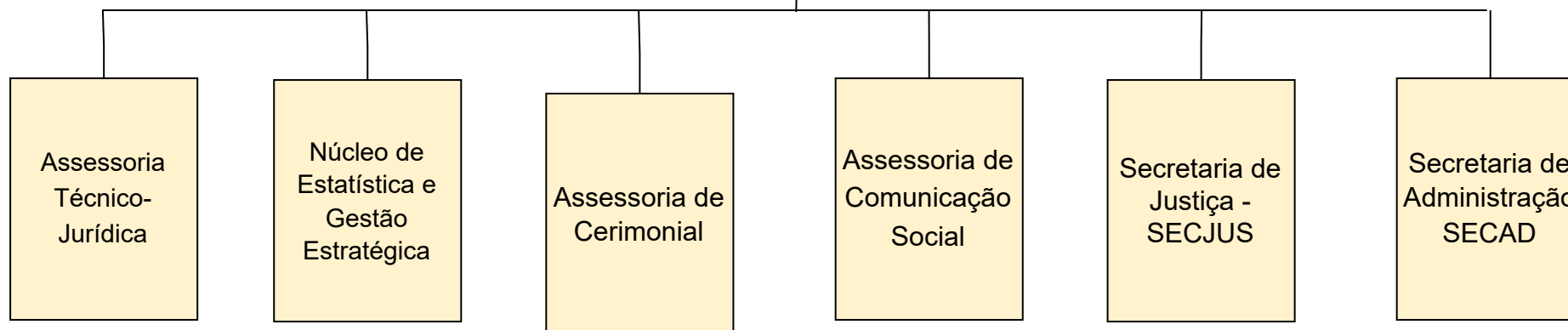



Presidência do Tribunal de Justiça do Estado do Amazonas

Secretaria-Geral do Tribunal de Justiça

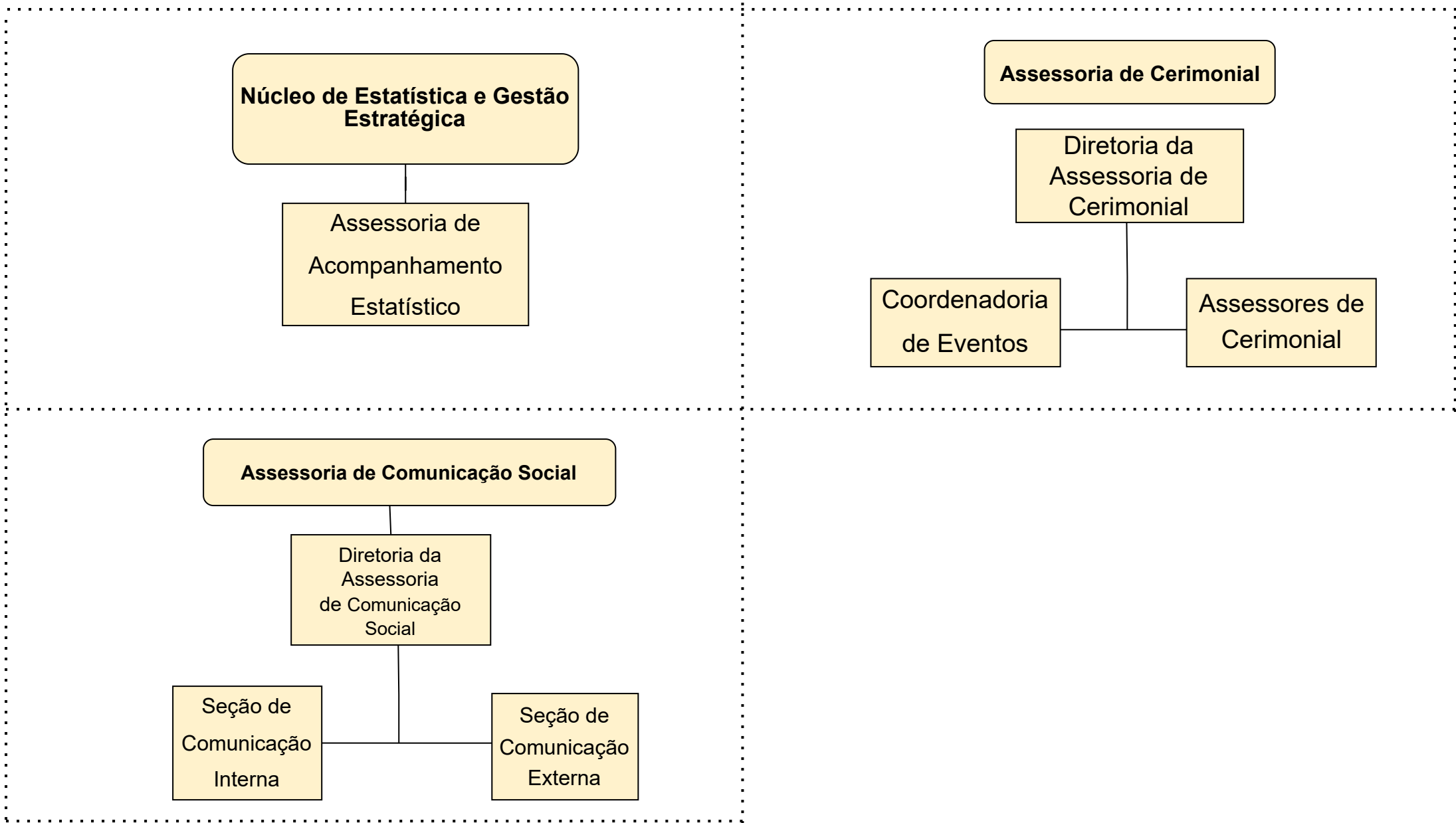



Presidência do Tribunal de Justiça do Estado do Amazonas

Secretaria de Justiça - SECJUS

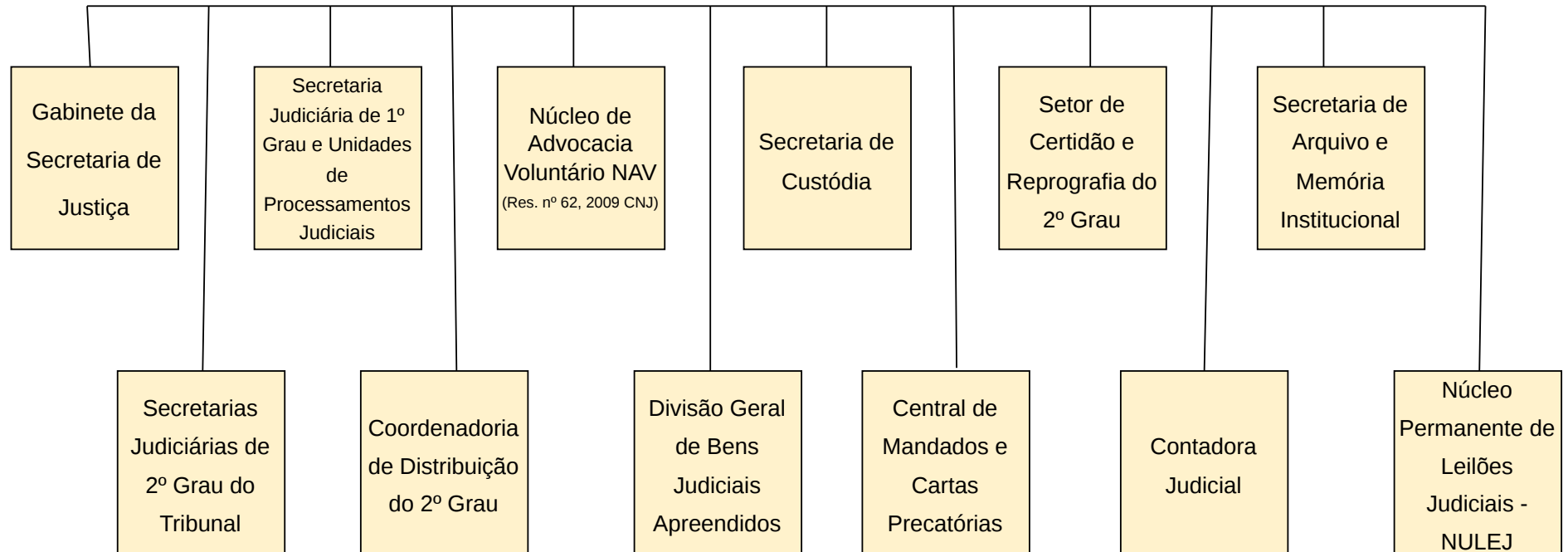



Secretaria-Geral do Tribunal de Justiça

**Secretaria de Administração - SECAD
(Resolução 56/2023)**

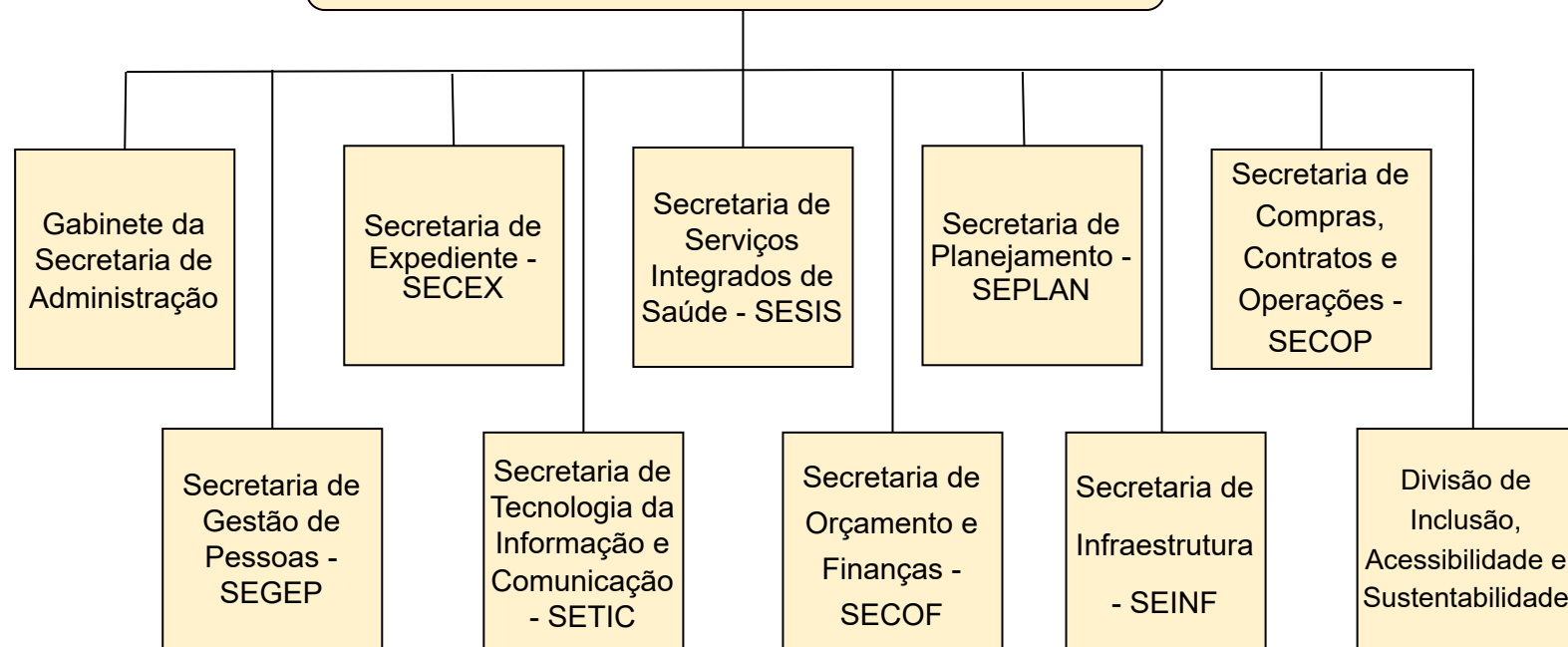



Secretaria de Administração - SECAD

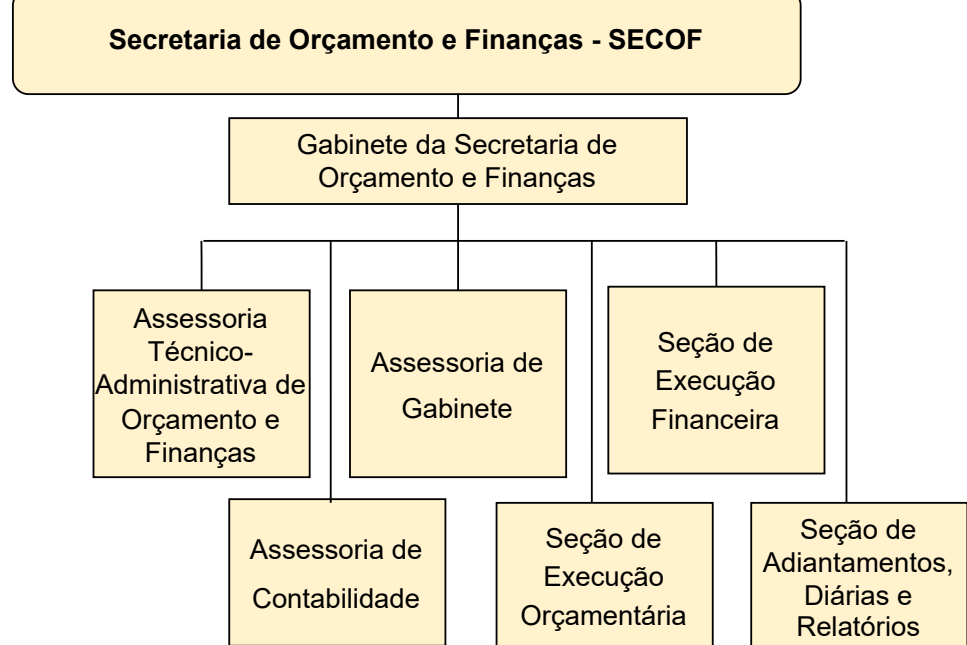
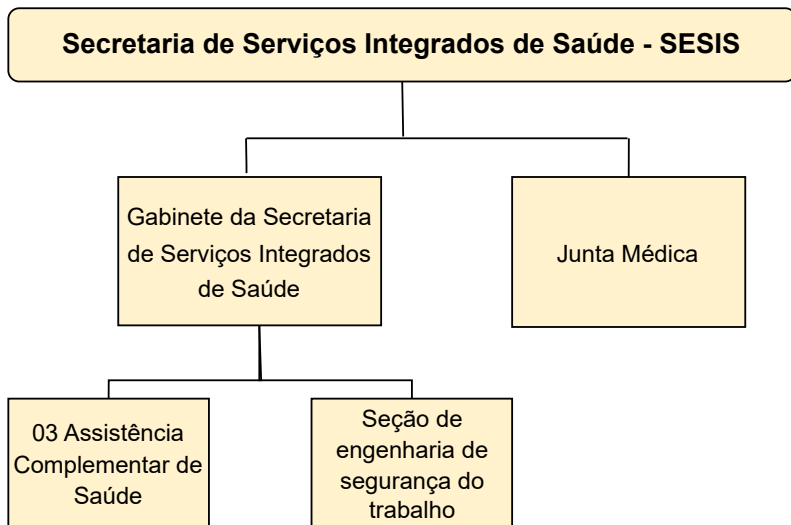
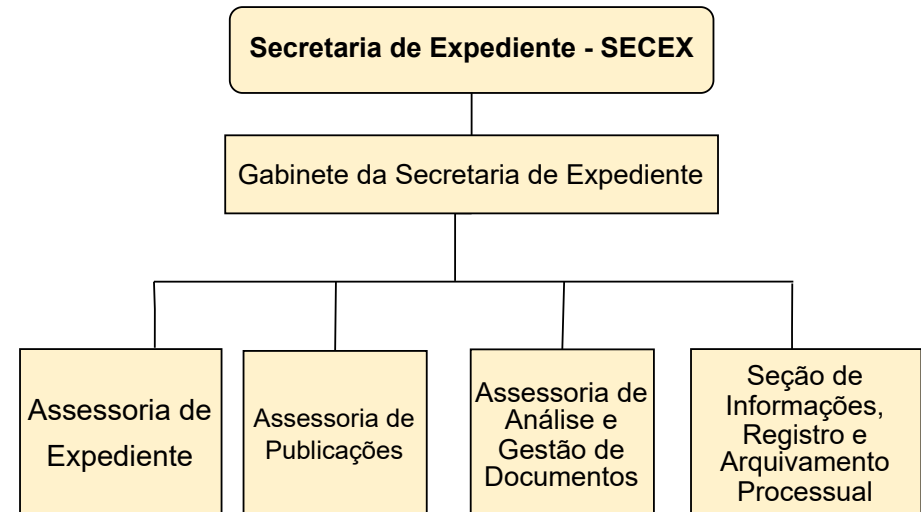



Secretaria de Administração - SECAD

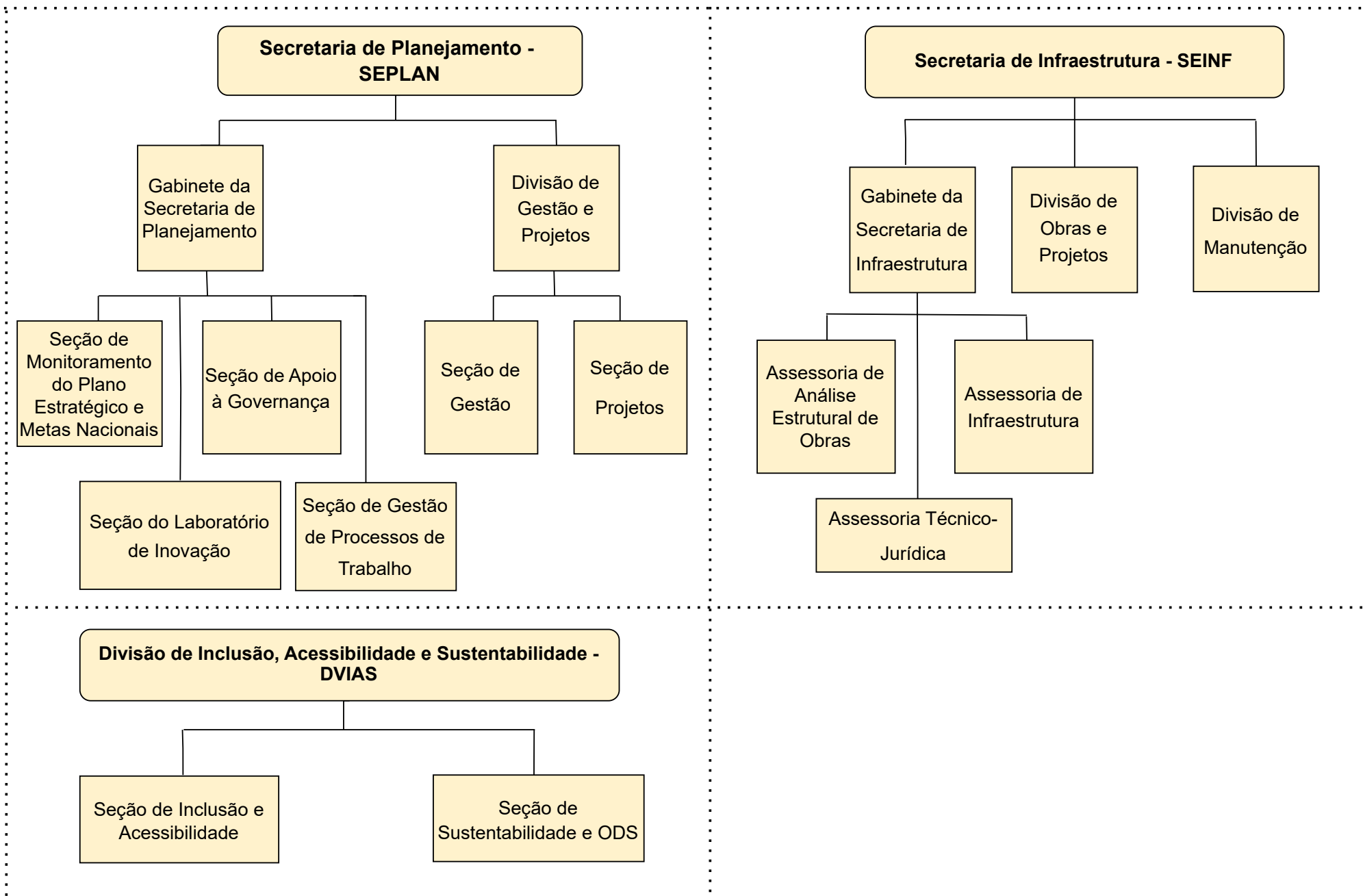



Tribunal de Justiça do
Estado do Amazonas

Secretaria de Administração - SECAD

Secretaria de Gestão de Pessoas - SEGEP

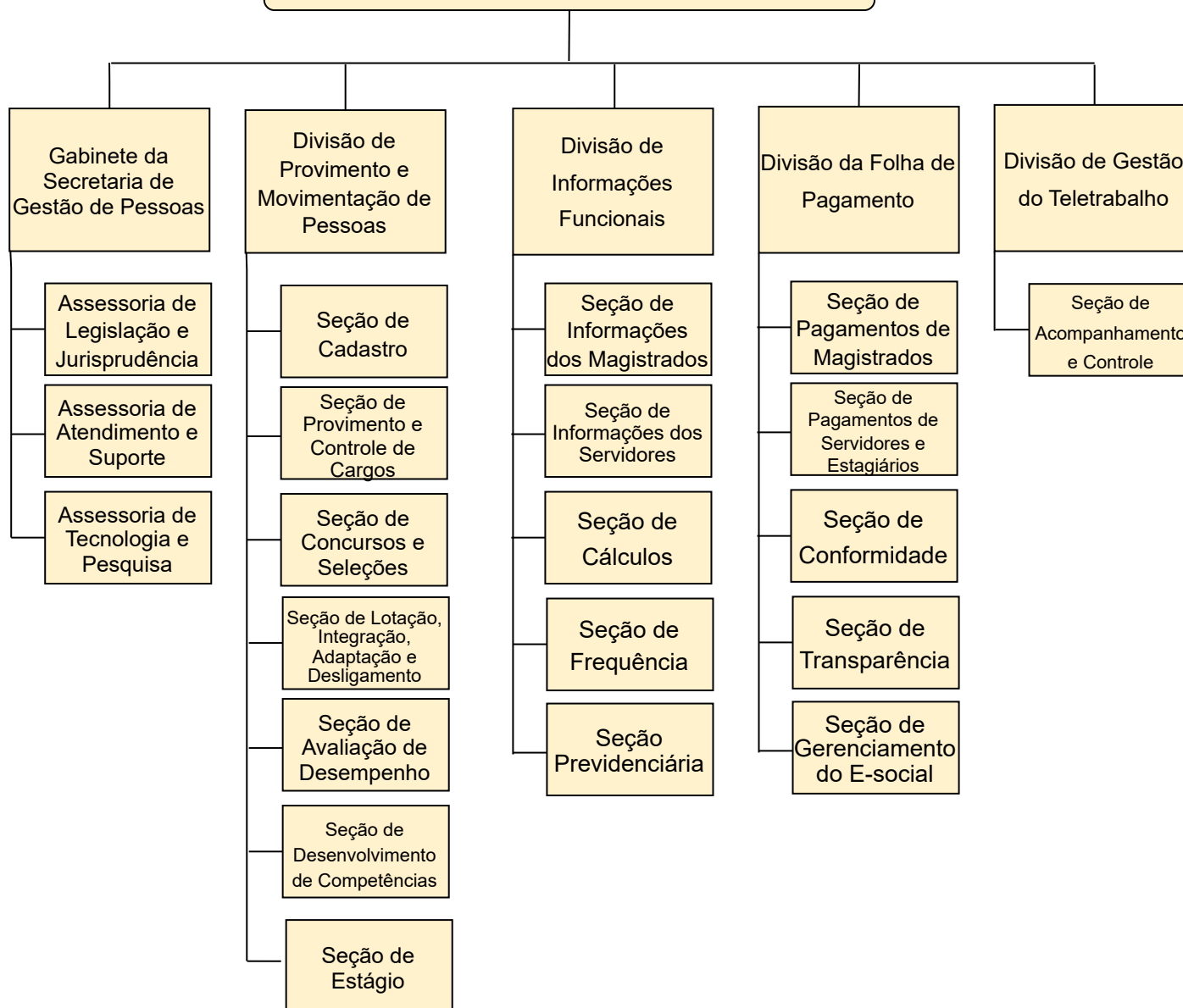



Tribunal de Justiça do
Estado do Amazonas

Secretaria de Administração - SECAD

**Secretaria de Tecnologia da Informação e
Comunicação - SETIC**

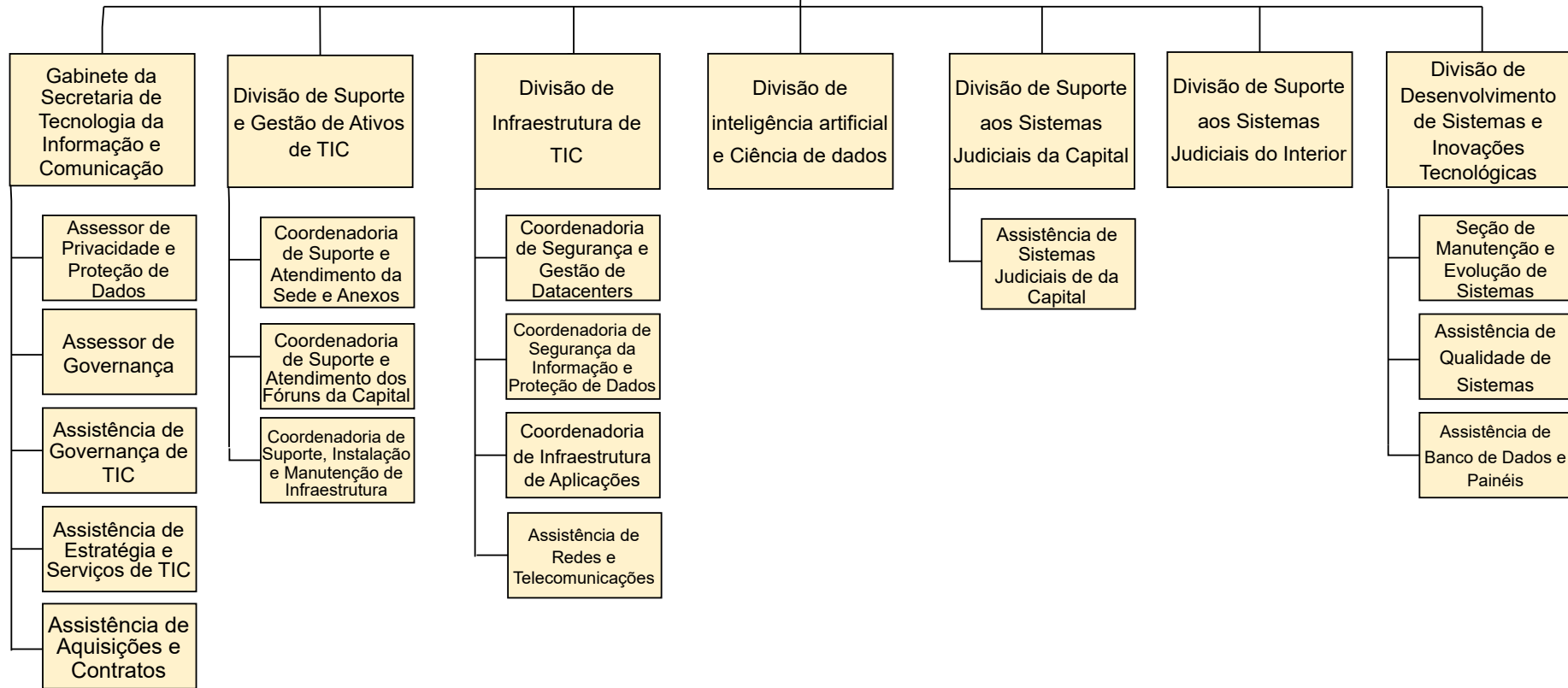



Tribunal de Justiça do
Estado do Amazonas

Secretaria de Administração - SECAD

Secretaria de Compras, Contratos e Operações

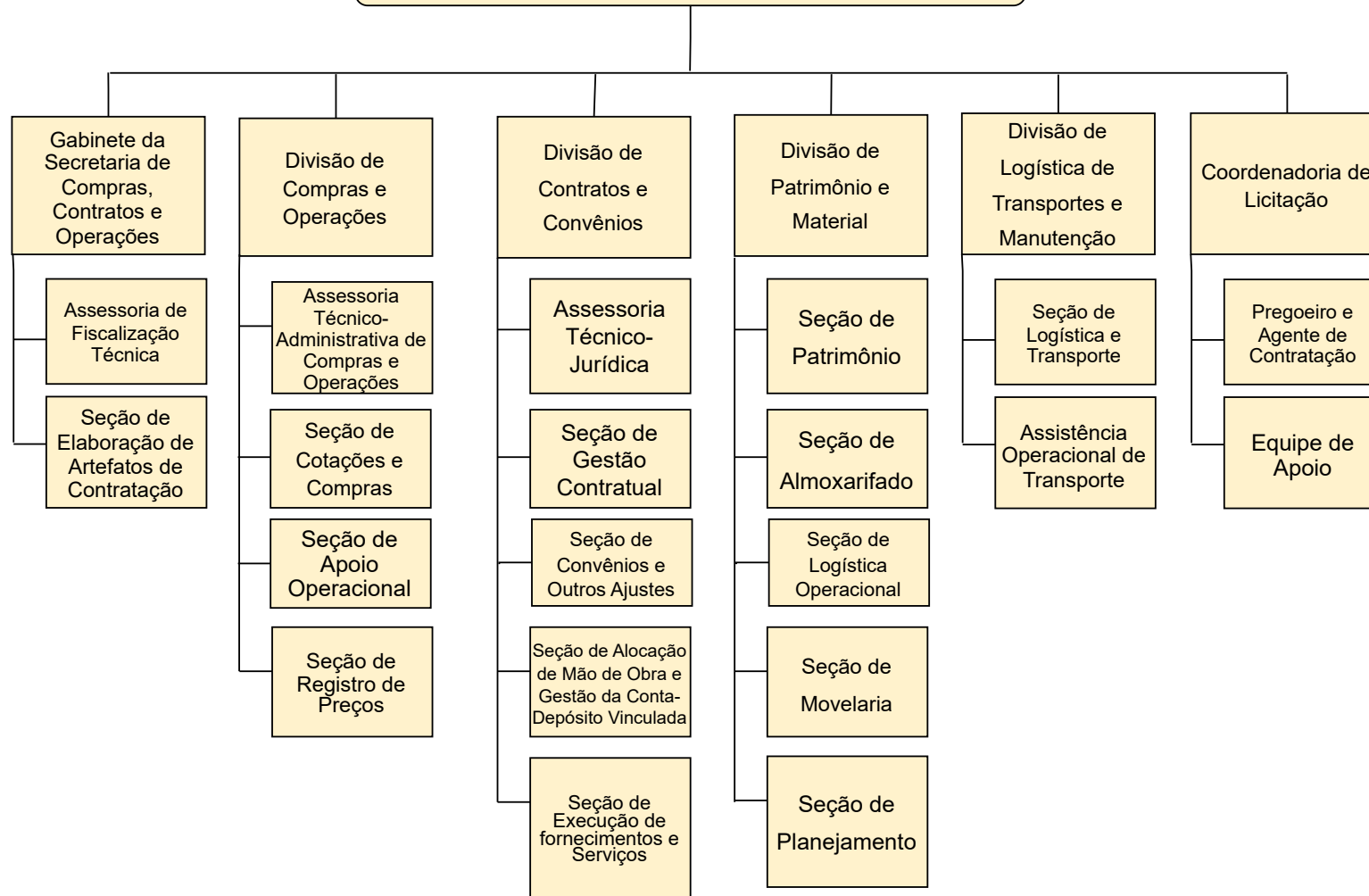



Presidência do Tribunal de Justiça do Estado do Amazonas

Unidade de Processamento Judicial Cível

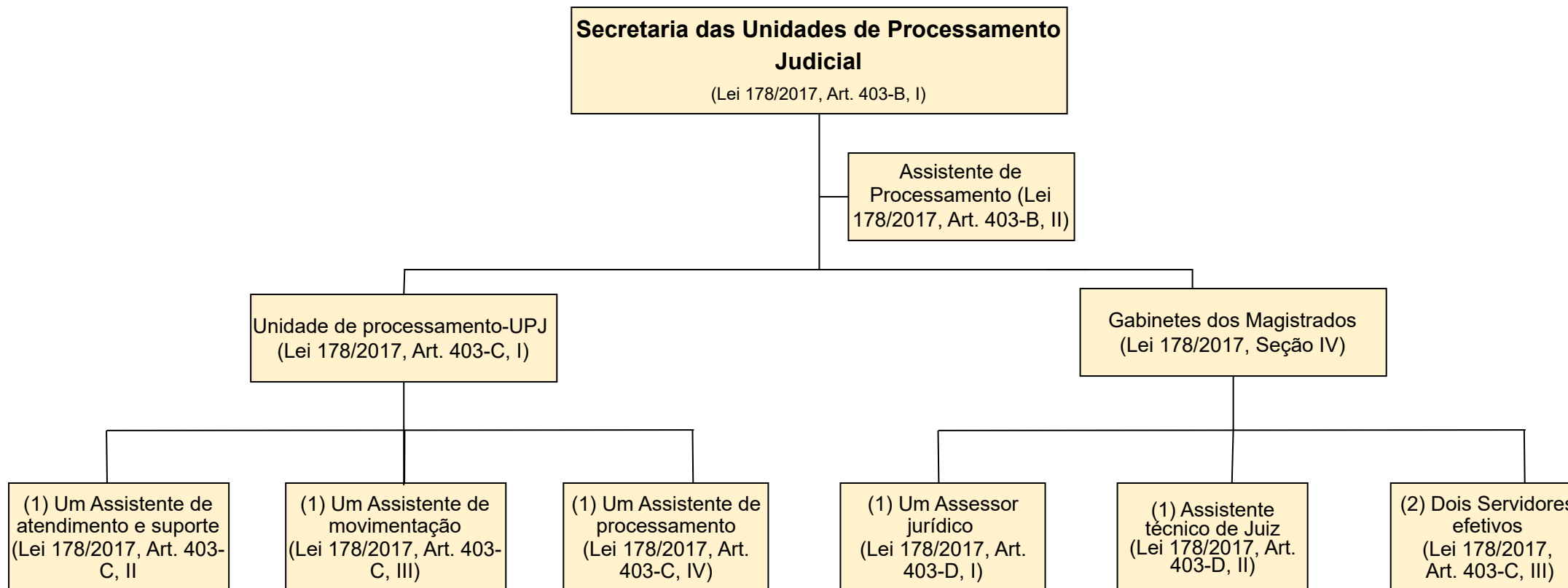



Presidência do Tribunal de Justiça do Estado do Amazonas

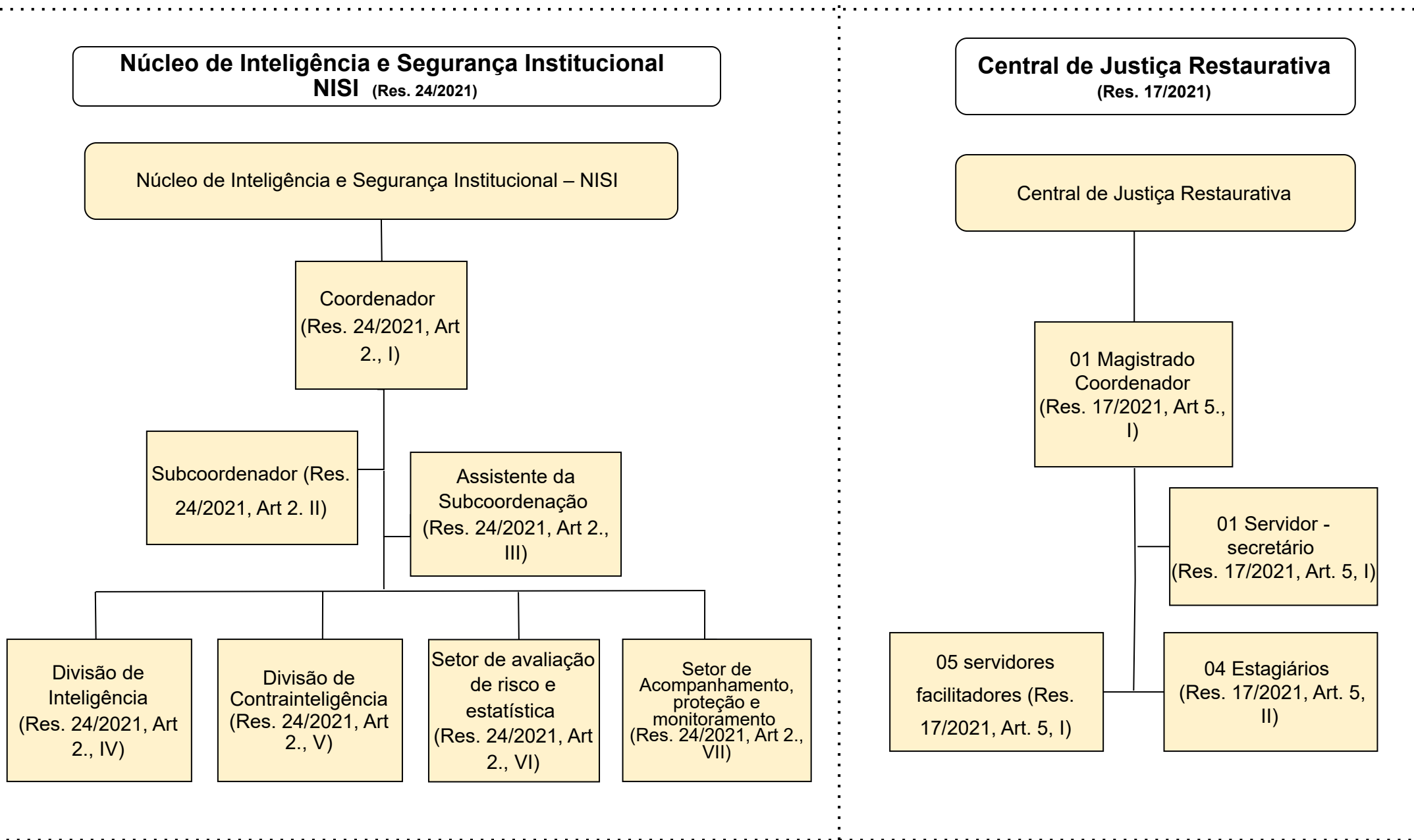



Presidência do Tribunal de Justiça do Estado do Amazonas

Centro de Inteligência da Justiça Estadual do Amazonas -CIJEAM

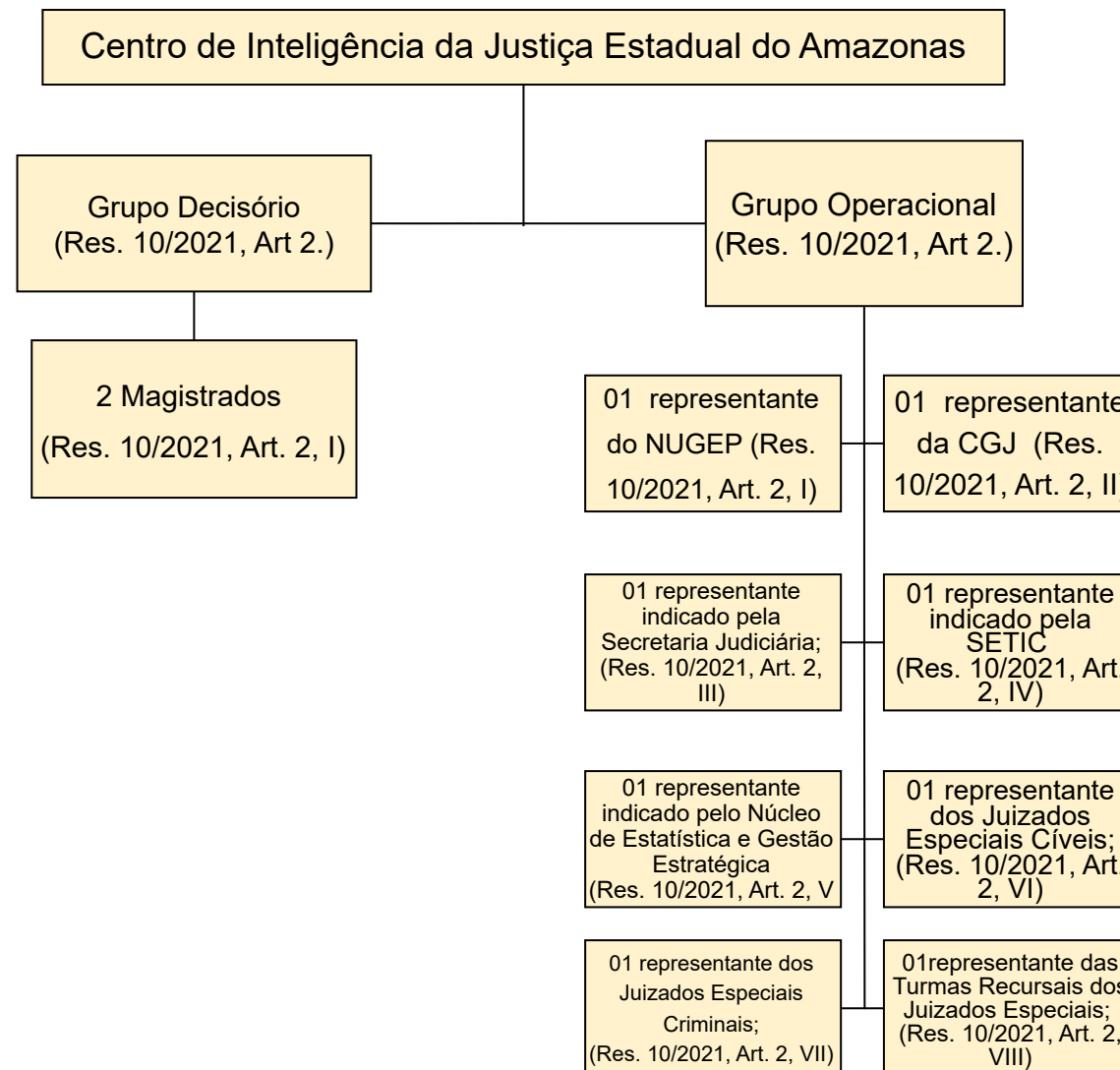



Presidência do Tribunal de Justiça do Estado do Amazonas

Coordenadoria Estadual da Mulher em Situação de Violência Doméstica e Familiar

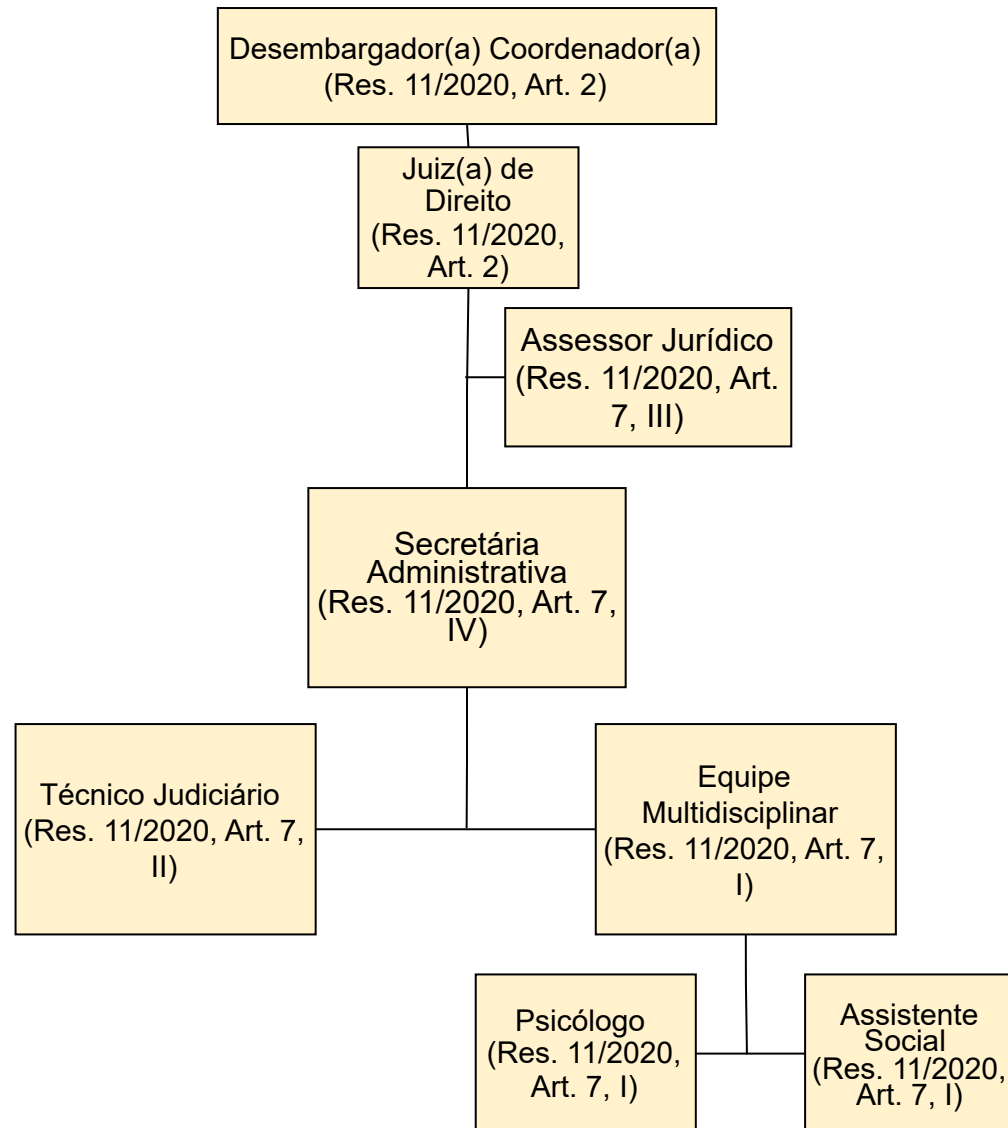

Coordenação do Sistema de Conciliação e Mediação

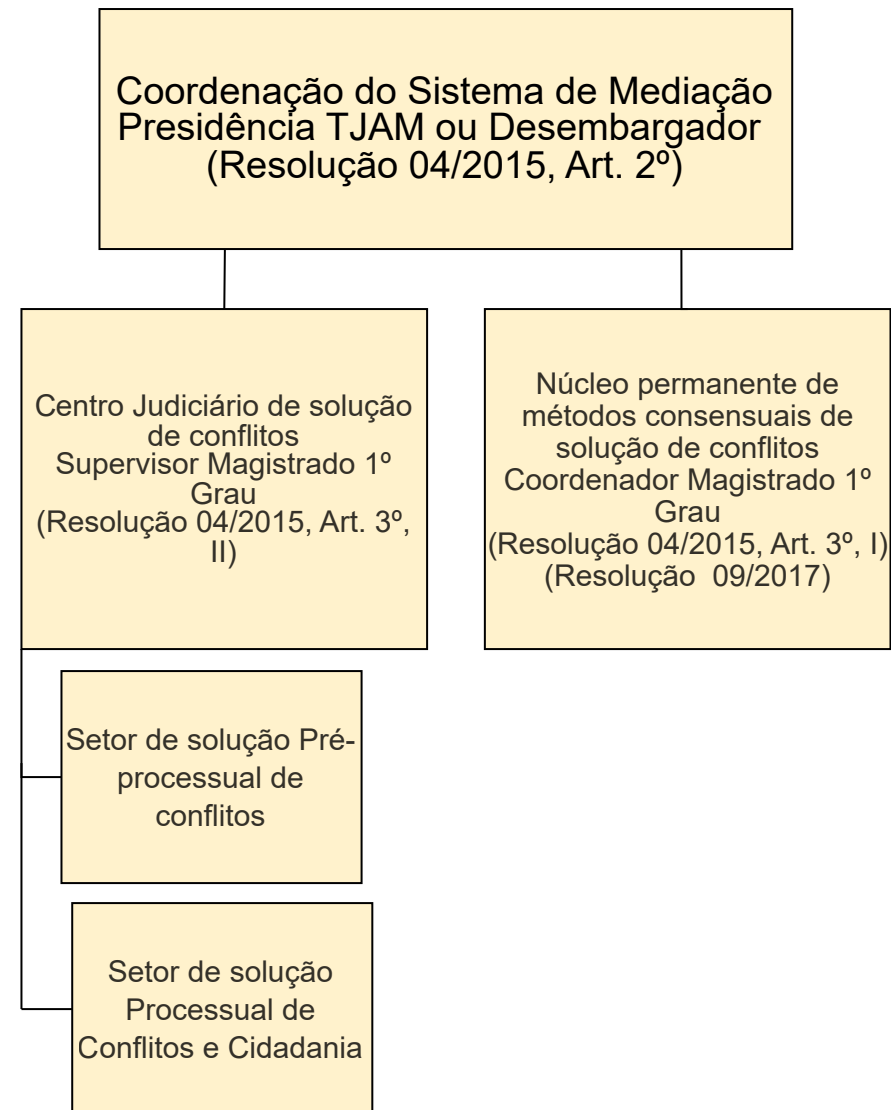



Presidência do Tribunal de Justiça do Estado do Amazonas

Coordenadoria Psicossocial Judiciária
(Res. Nº 02/2021-TJAM)

Coordenadoria Psicossocial

Setor de Atividades
Administrativas

Assistente

Núcleo de Assessoramento
as Varas de Família e
Juizado da Infância e
Juventude Cível

Núcleo de Perícias
Psiquiátricas e Psicossociais

Núcleo de Assessoramento
sobre Violência Contra
Criança e Adolescente

Núcleo de Assessoramento
sobre Violência Doméstica e
Familiar Contra a Mulher

Núcleo de Assessoramento
das Varas Criminais e
Especializadas



Presidência do Tribunal de Justiça do Estado do Amazonas

Escola Superior da Magistratura do Amazonas - ESMAM (Res. 12/2013 e 13/2010)

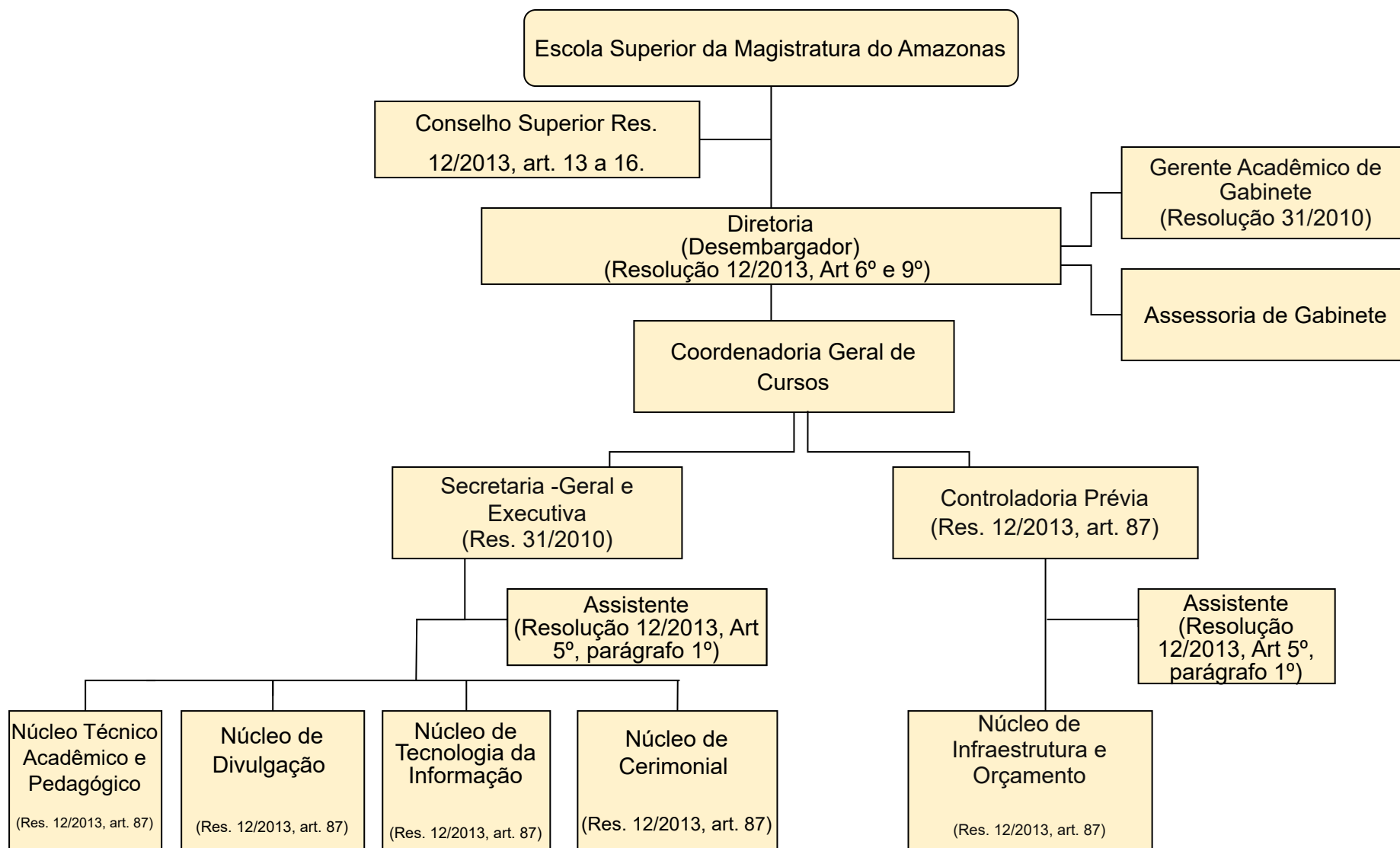



Presidência do Tribunal de Justiça do Amazonas

Escola Judicial do Tribunal de Justiça do Amazonas - EJUD
(Lei Complementar nº 237, de 1º de Dezembro de 2022)

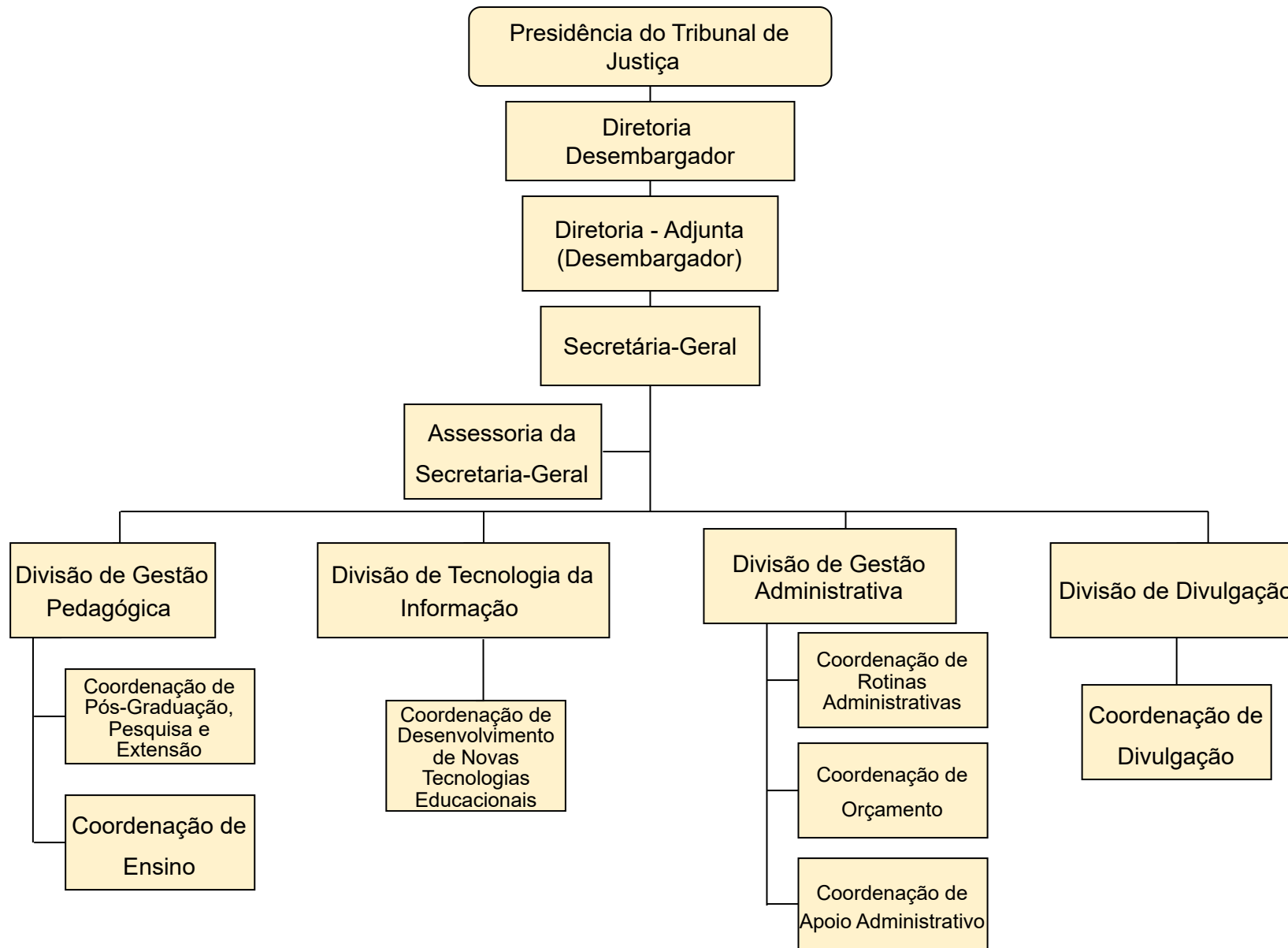



Juízos de 1º Grau: Entrância Inicial

Comarcas do Interior do Estado

1 - Comarca do Município de Alvarães	11 - Comarca do Município de Beruri	21 - Comarca do Município de Codajás	31 - Comarca do Município de Itapiranga*	41 - Comarca do Município de Nhamundá*	51 - Comarca do Município de São Gabriel da Cachoeira
2 - Comarca do Município de Amaturá	12 - Comarca do Município de Boa Vista do Ramos	22 - Comarca do Município de Eirunepé*	32 - Comarca do Município de Japurá*	42 - Comarca do Município de Nova Olinda do Norte	52 - Comarca do Município de São Paulo de Olivença
3 - Comarca do Município de Anamá	13 - Comarca do Município de Boca do Acre	23 - Comarca do Município de Envira	33 - Comarca do Município de Juruá*	43 - Comarca do Município de Novo Airão	53 - Comarca do Município de São Sebastião do Uatumã
4 - Comarca do Município de Anori	14 - Comarca do Município de Borba	24 - Comarca do Município de Fonte Boa	34 - Comarca do Município de Jutai	44 - Comarca do Município de Novo Aripuanã	54 - Comarca do Município de Silves*
5 - Comarca do Município de Apuí	15 - Comarca do Município de Caapiranga	25 - Comarca do Município de Guajará*	35 - Comarca do Município de Lábrea*	45 - Comarca do Município de Parintins	55 - Comarca do Município de Tabatinga
6 - Comarca do Município de Autazes	16 - Comarca do Município de Canutama	26 - Comarca do Município de Humaitá	36 - Comarca do Município de Manacapuru	46 - Comarca do Município de Pauini	56 - Comarca do Município de Tapauá*
7 - Comarca do Município de Atalaia do Norte*	17 - Comarca do Município de Carauri*	27 - Comarca do Município de Ipixuna	37 - Comarca do Município de Manaquiri*	47 - Comarca do Município de Presidente Figueiredo*	57 - Comarca do Município de Tefé
8 - Comarca do Município de Barcelos	18 - Comarca do Município de Careiro	28 - Comarca do Município de Iranduba	38 - Comarca do Município de Manicoré	48 - Comarca do Município de Rio Preto da Eva	58 - Comarca do Município de Uarini
9 - Comarca do Município de Barreirinha*	19 - Comarca do Município de Careiro da Várzea*	29 - Comarca do Município de Itacoatiara	39 - Comarca do Município de Maraã*	49 - Comarca do Município de Santa Isabel do Rio Negro*	59 - Comarca do Município de Urucará*
10 - Comarca do Município de Benjamin Constant	20 - Comarca do Município de Coari	30 - Comarca do Município de Itamarati	40 - Comarca do Município de Maués	50 - Comarca do Município de Santo Antônio do Iça*	60 - Comarca do Município de Urucurituba*

Legenda:

- Comarcas de 1 Vara
- Comarcas de 2 Varas
- Comarcas de 3 Varas
- Comarcas de 4 Varas
- Termos Judiciários

Unidades com * são Varas Privatizadas

Termo Judiciário do Município de Tonantins



Juízos de 1º Grau: Entrância Final

Cartórios Extrajudiciais

1º Tabelionato de Notas	1º Ofício de Registro Civil de Pessoas Naturais	1º Ofício de Registro de Imóveis e Protestos de Letras	Cartório de Registro Especial de Títulos e Documentos
2º Tabelionato de Notas	2º Ofício de Registro Civil de Pessoas Naturais	2º Ofício de Registro de Imóveis e Protestos de Letras	Tabelionato de Notas e Registros de Contratos Marítimos
3º Tabelionato de Notas	3º Ofício de Registro Civil de Pessoas Naturais	3º Ofício de Registro de Imóveis e Protestos de Letras	
4º Tabelionato de Notas	4º Ofício de Registro Civil de Pessoas Naturais	4º Ofício de Registro de Imóveis e Protestos de Letras	
5º Tabelionato de Notas	5º Ofício de Registro Civil de Pessoas Naturais	5º Ofício de Registro de Imóveis	
6º Tabelionato de Notas	6º Ofício de Registro Civil de Pessoas Naturais	6º Ofício de Registro de Imóveis	
7º Tabelionato de Notas	7º Ofício de Registro Civil de Pessoas Naturais		
8º Tabelionato de Notas	8º Ofício de Registro Civil de Pessoas Naturais		
9º Tabelionato de Notas	9º Ofício de Registro Civil de Pessoas Naturais		
	10º Ofício de Registro Civil de Pessoas Naturais		
	11º Ofício de Registro Civil de Pessoas Naturais		
	12º Ofício de Registro Civil de Pessoas Naturais		

Serviços Auxiliares de 1º Grau

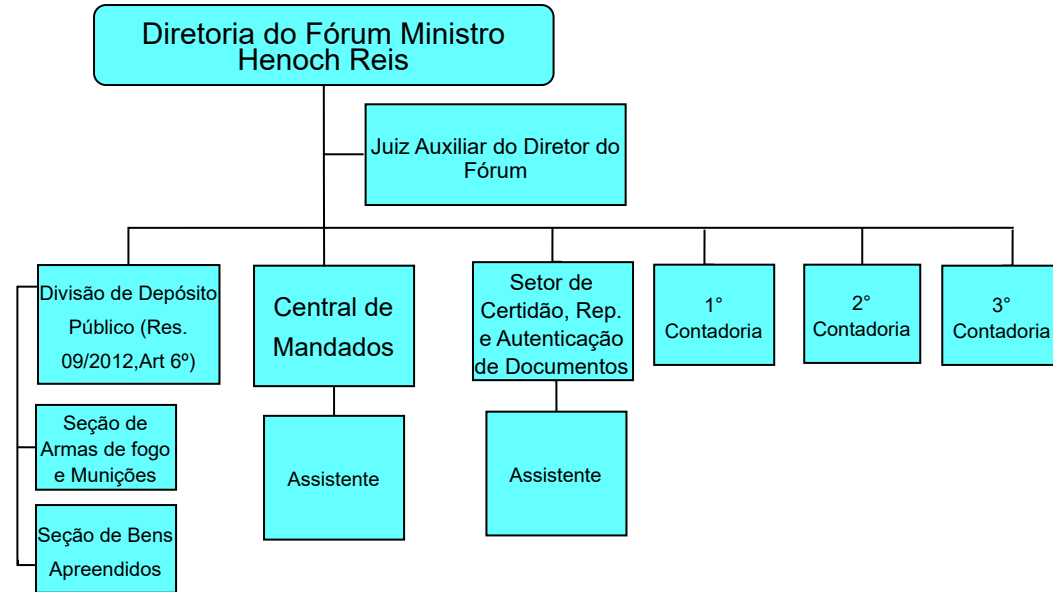

Tribunais do Júri /Varas /Juizados Especiais

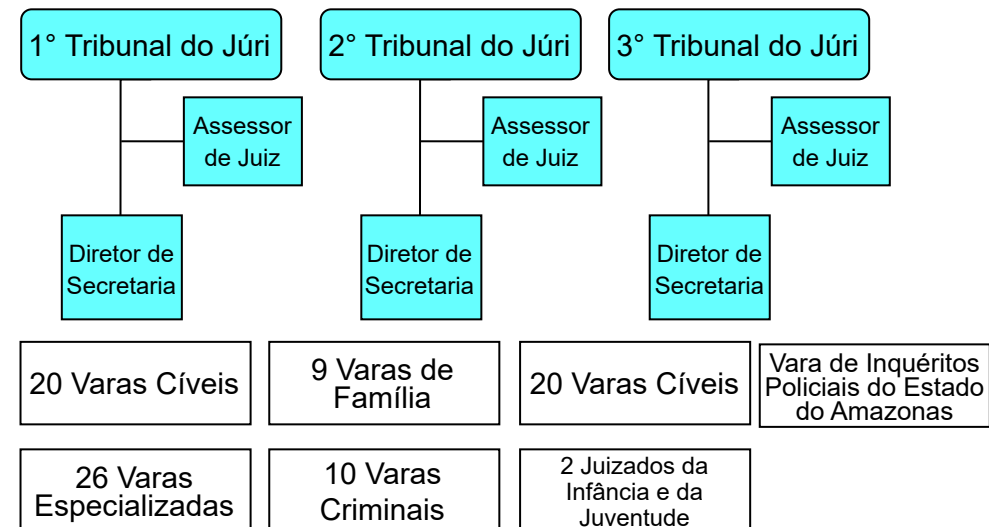

Legenda:

Fórum Ministro Henoch Reis



Juízos de 1º Grau: Entrância Final

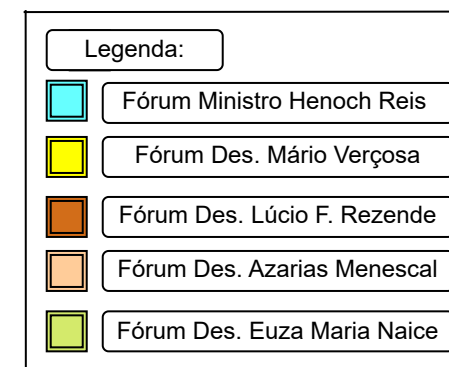
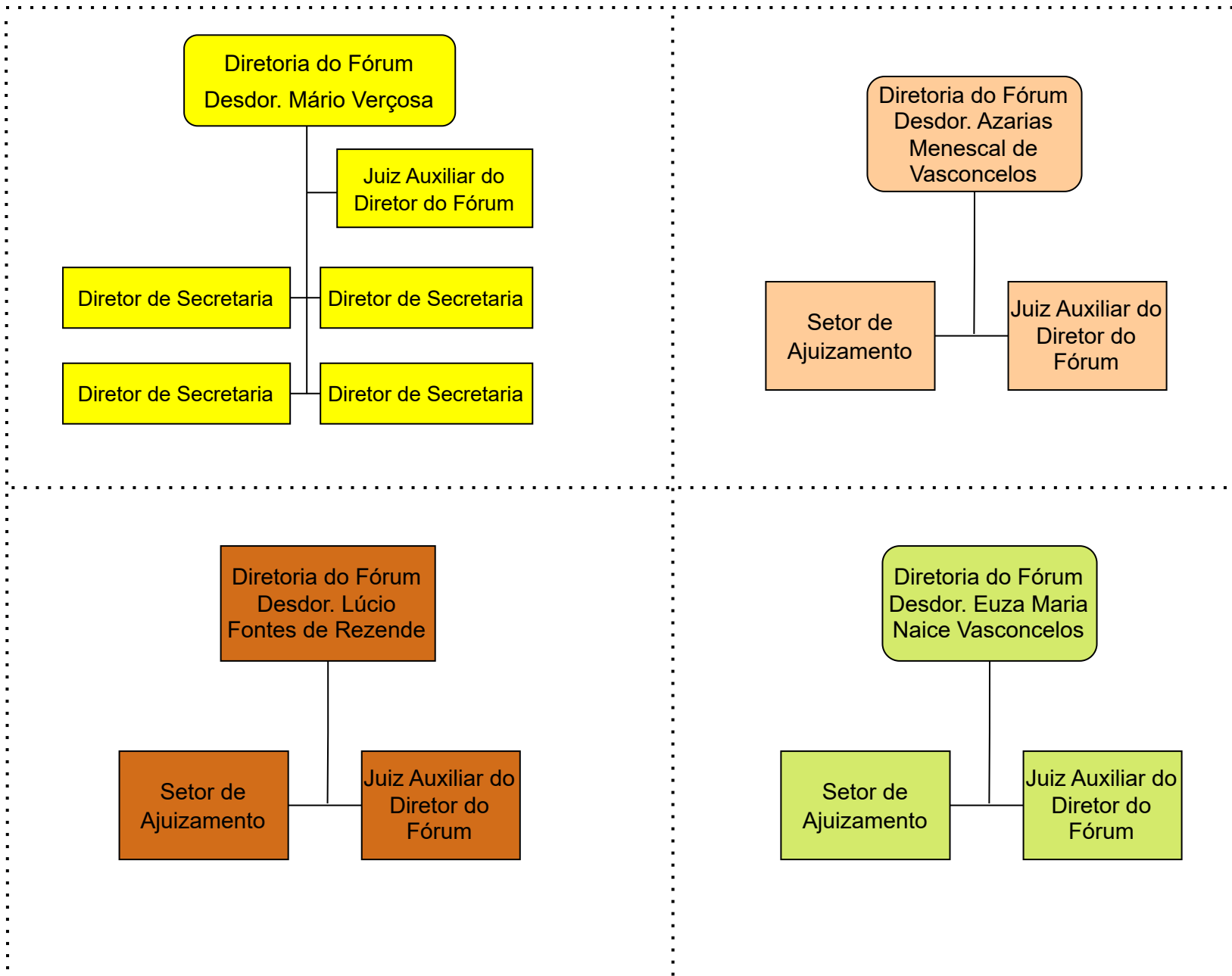



Juízos de 1º Grau: Entrância Final

Varas Cíveis da Capital

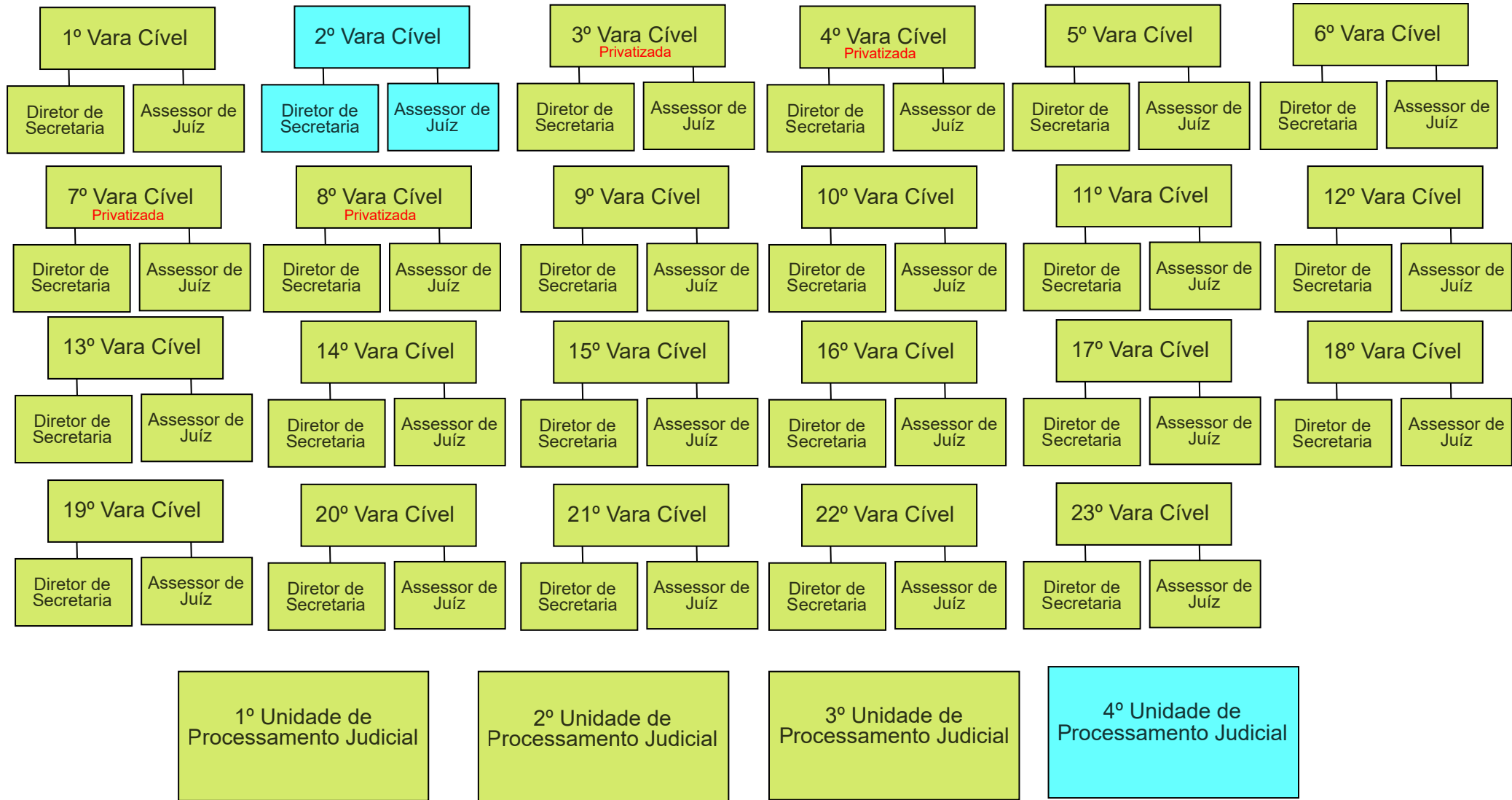

Legenda:

- Fórum Ministro Henoch Reis
- Fórum Des. Euza Maria Naice



Juízos de 1º Grau: Entrância Final

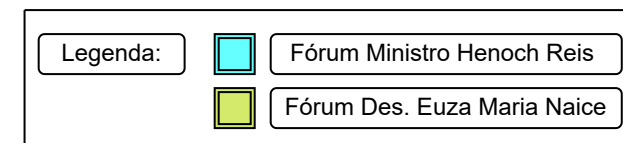
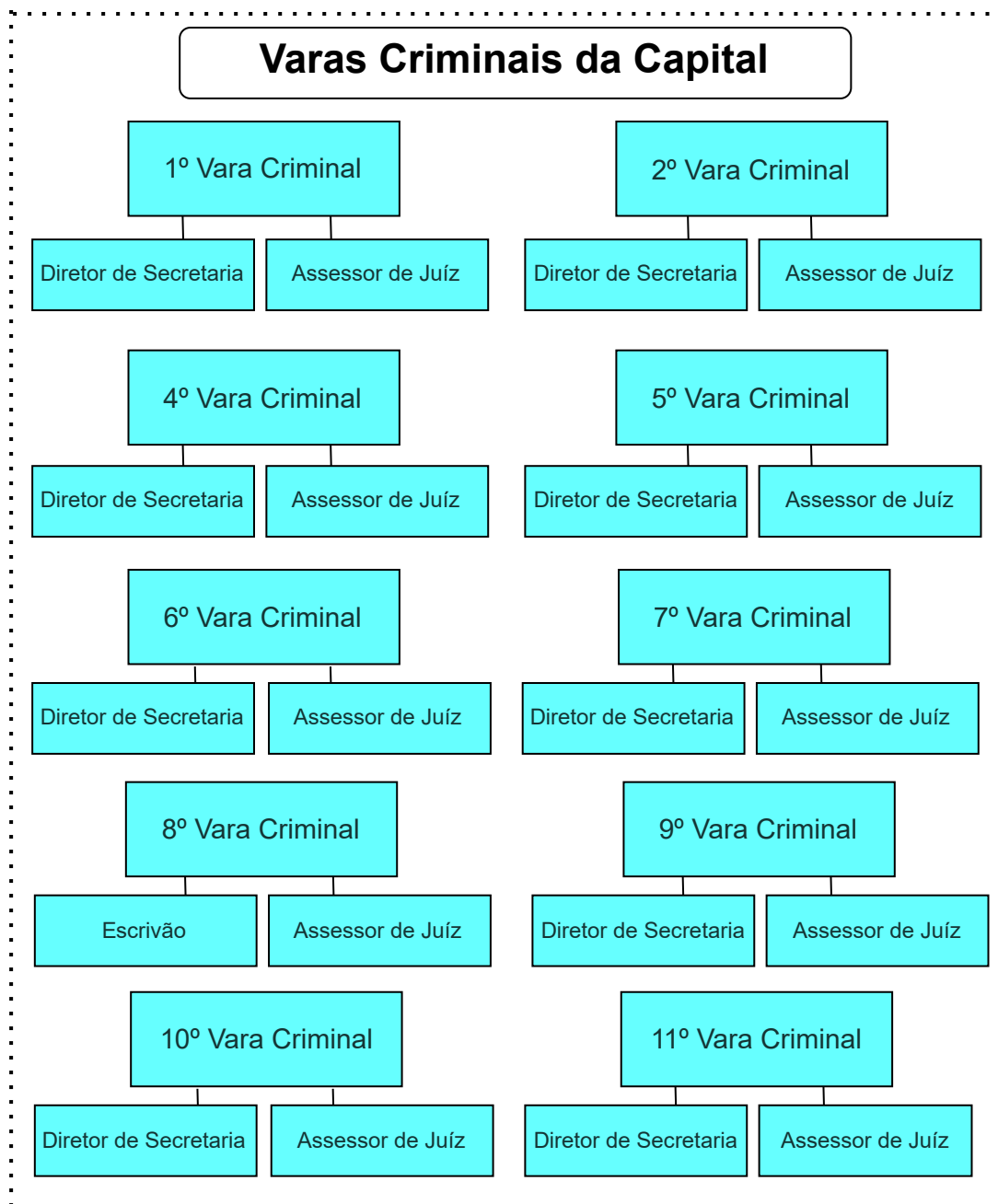



Juízos de 1º Grau: Entrância Final - Varas Especializadas

Vara Especializada do Meio Ambiente e Questões Agrárias

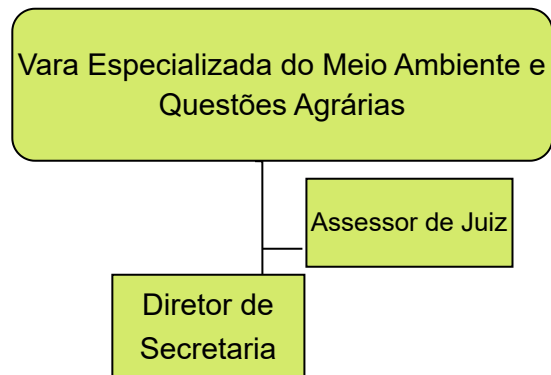

Juizado da Fazenda Pública

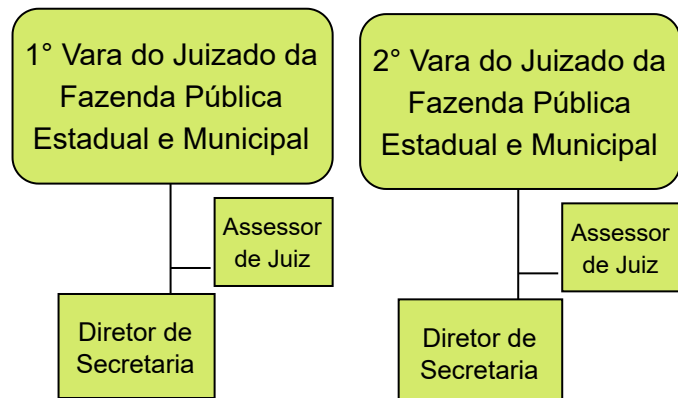

Vara de Registros Públicos

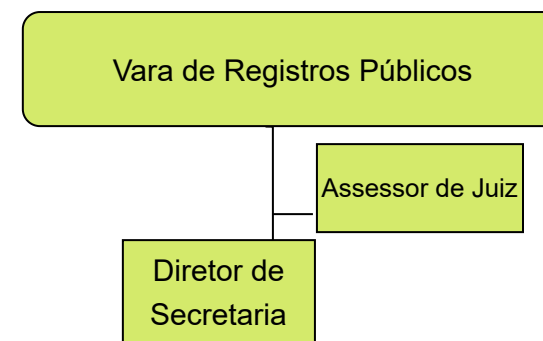



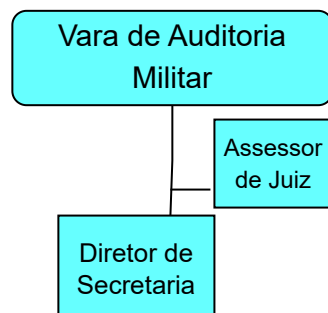

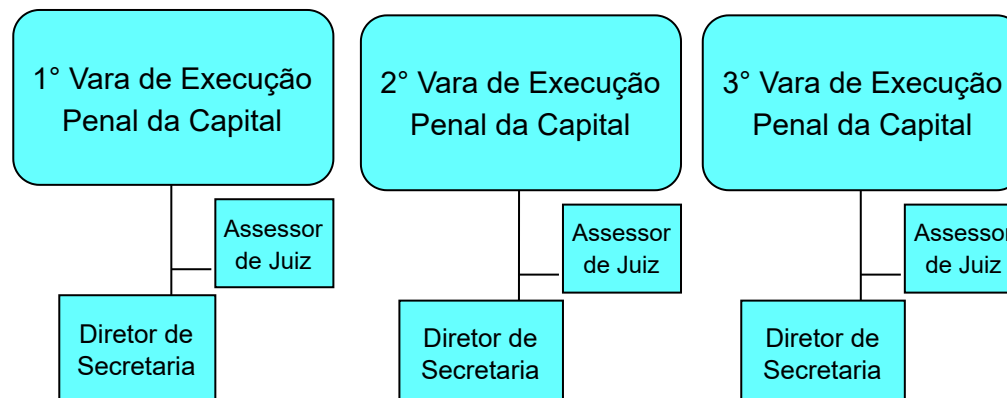

Vara de Auditoria Militar



Varas de Execução Penal



Legenda:

-  Fórum Ministro Henocho Reis
-  Fórum Des. Mário Verçosa
-  Fórum Des. Lúcio F. Rezende
-  Fórum Des. Azarias Menescal
-  Fórum Des. Euza Maria Naice
-  Unidade Descentralizada



Juízos de 1º Grau: Entrância Final - Varas Especializadas

Varas da Fazenda Pública

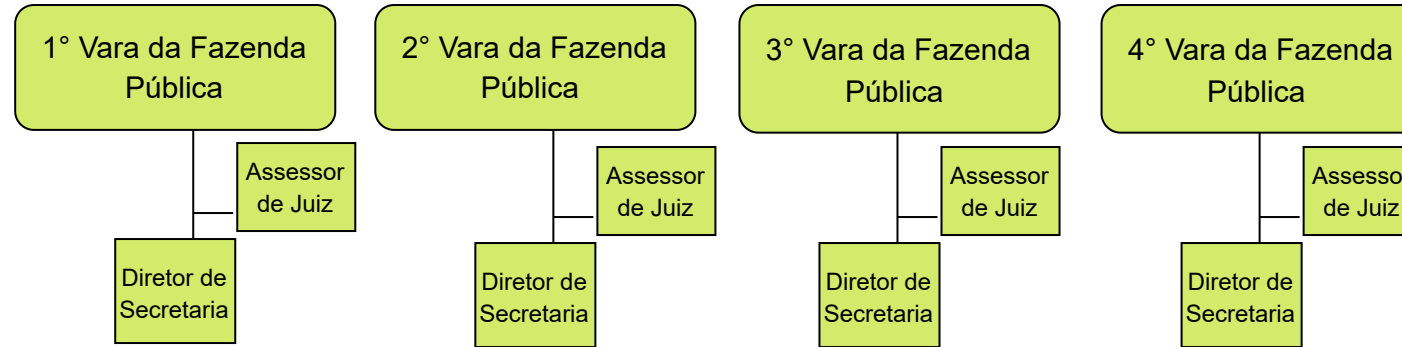

Vara Especializada da Violência Doméstica e Familiar Contra a Mulher

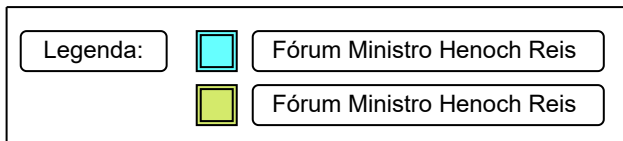
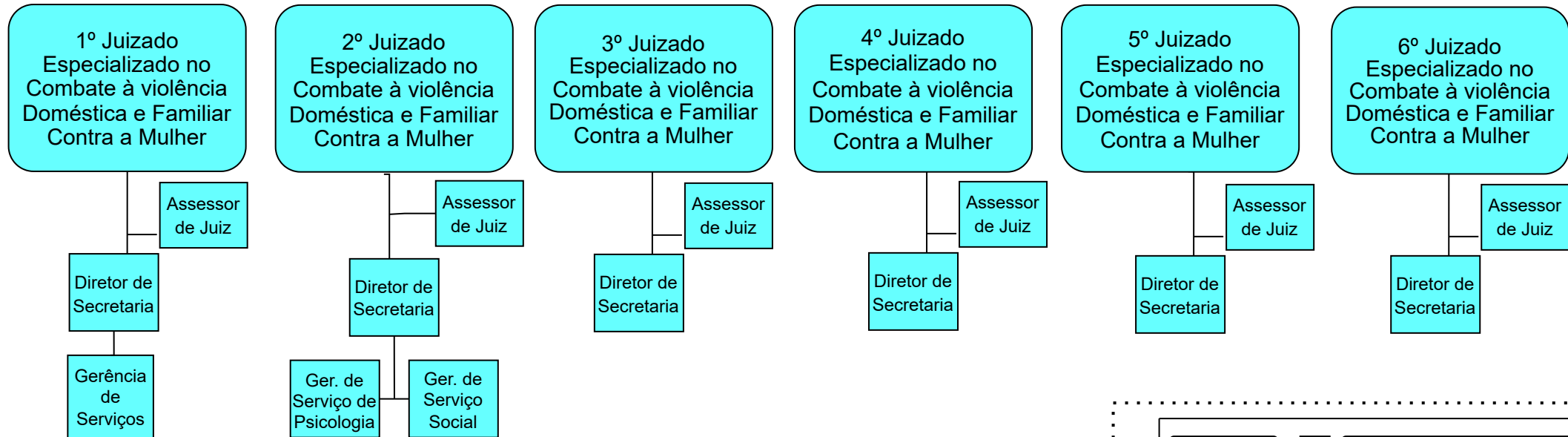



Juízos de 1º Grau: Entrância Final - Varas Especializadas

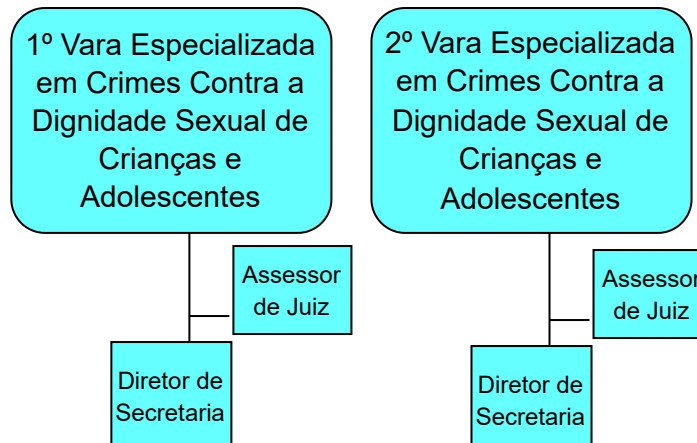

Vara Especializada em Crimes Contra a Dignidade Sexual de Crianças e Adolescentes

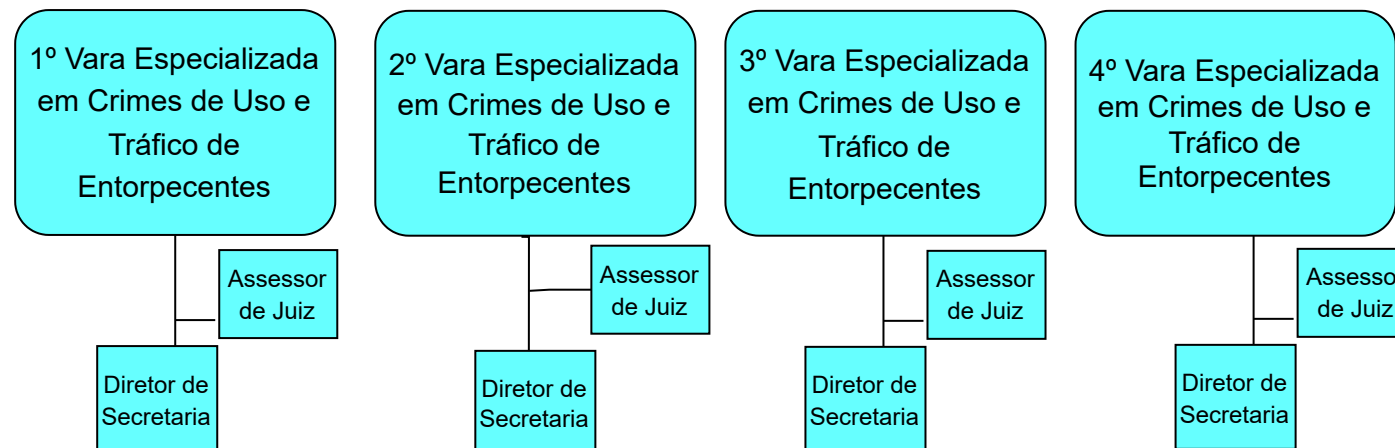

Vara Especializada em Crimes de Uso e Tráfico de Entorpecentes (VECUTE)



Legenda:

-  Fórum Ministro Henoch Reis
-  Fórum Ministro Henoch Reis



Juízos de 1º Grau: Entrância Final - Varas Especializadas

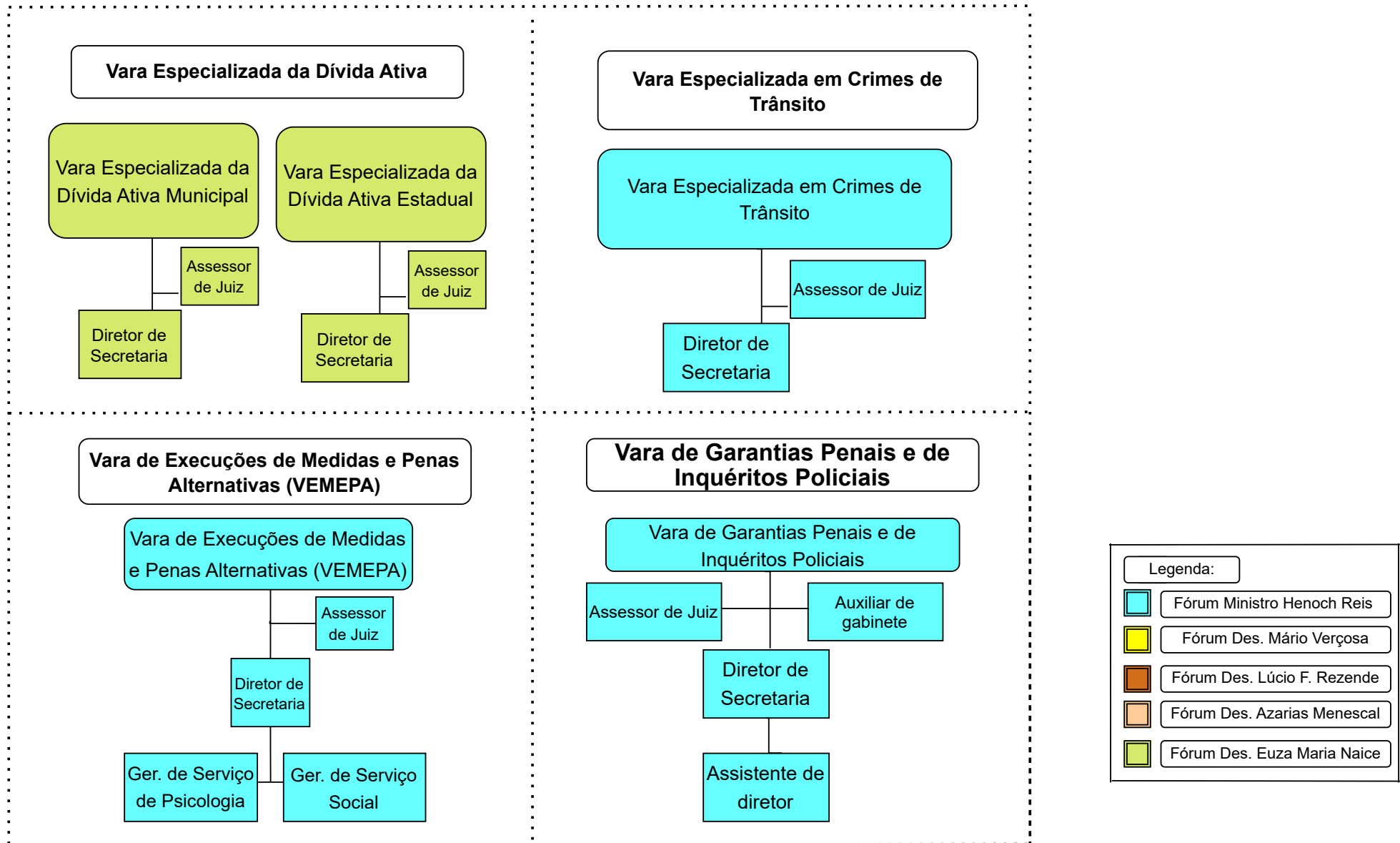



Juízos de 1º Grau: Entrância Final - Varas

Varas de Família da Capital

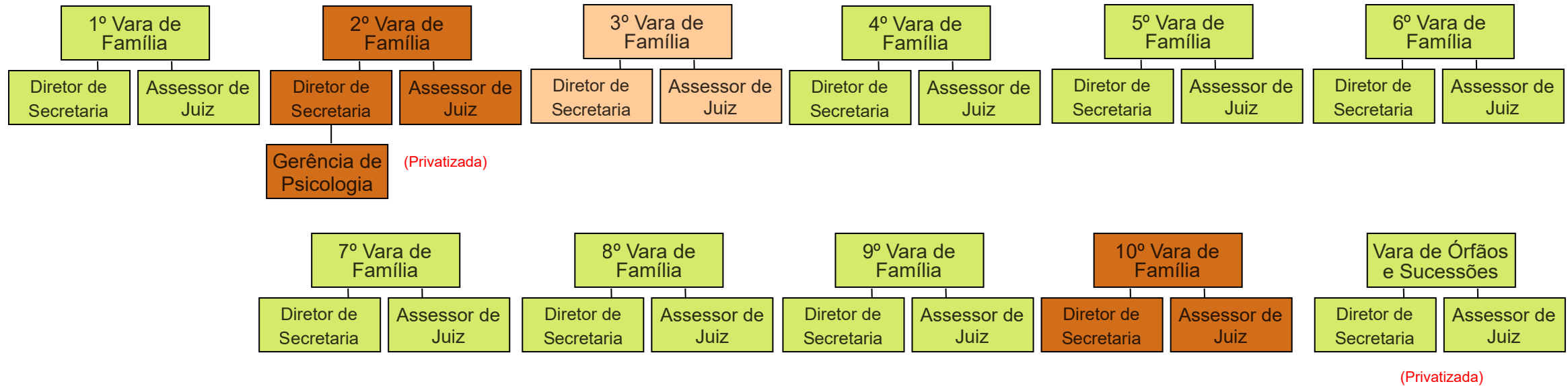

Juizados da Infância e da Juventude

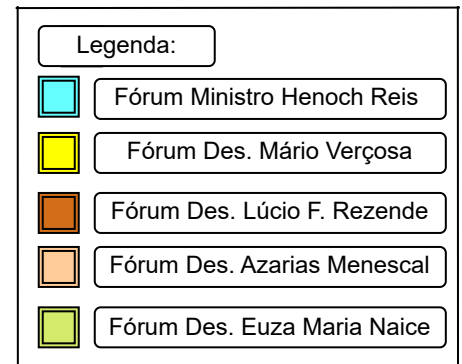
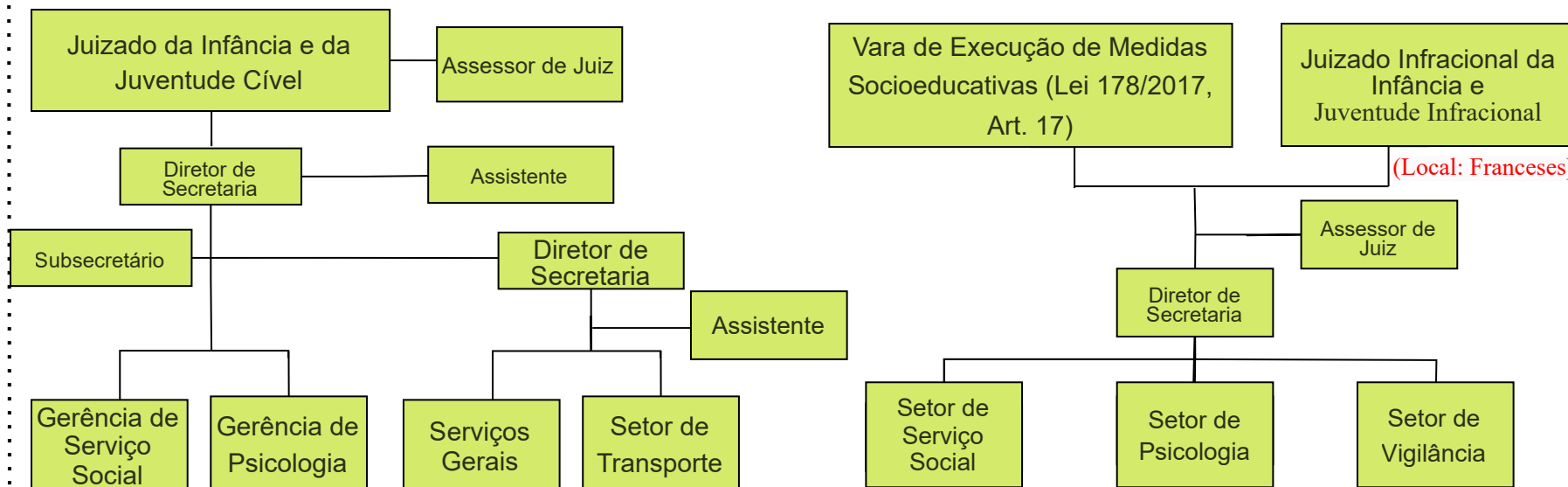



Juízos de 1º Grau: Entrância Final - Varas Especializadas

Juizados Especiais Cíveis

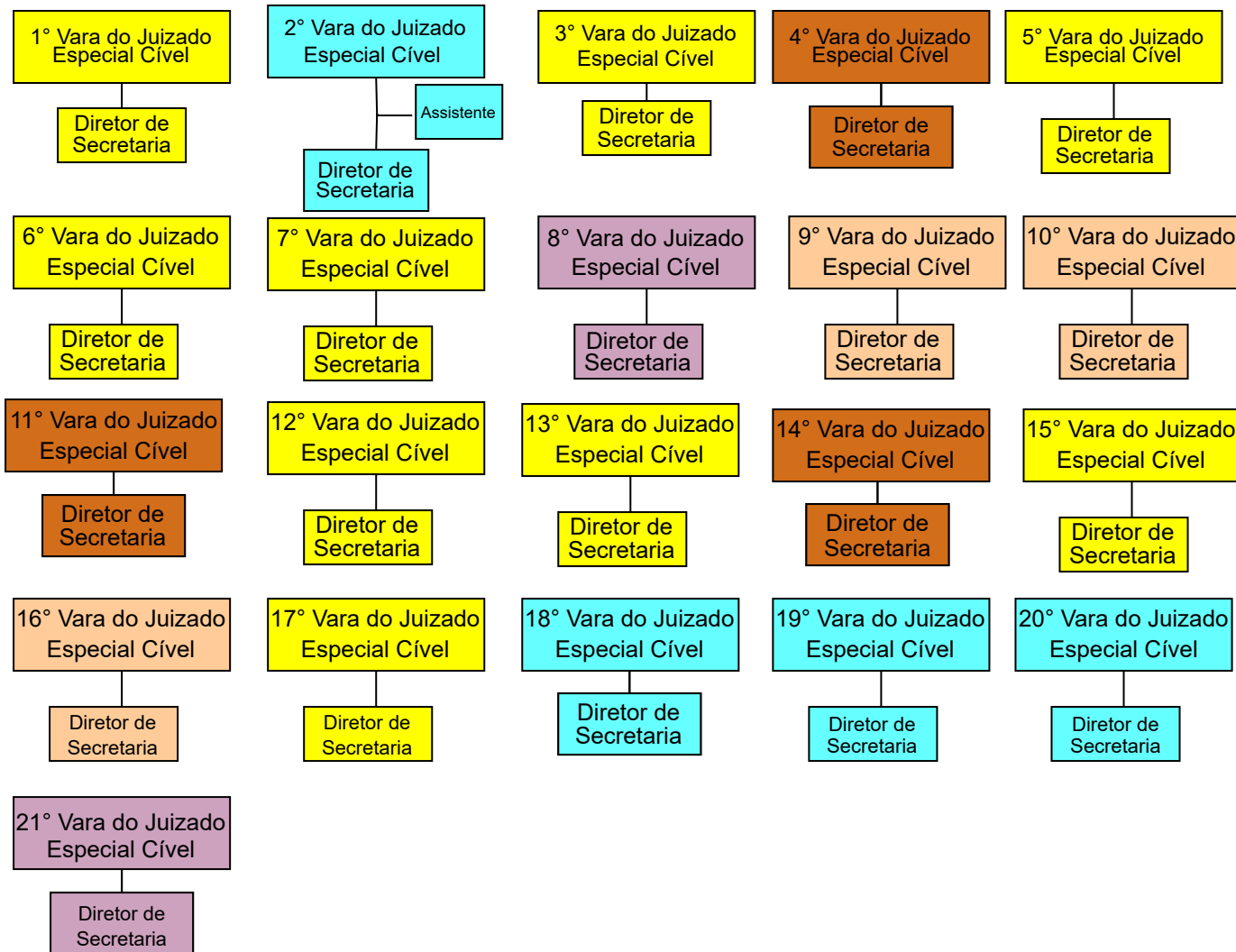

Local C. U. Nilton Lins

Juizados Especiais Criminais

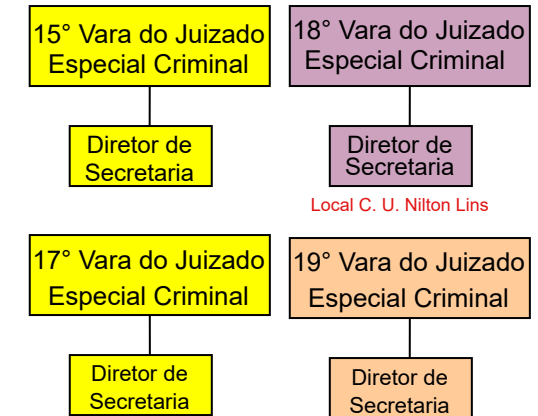

Local C. U. Nilton Lins

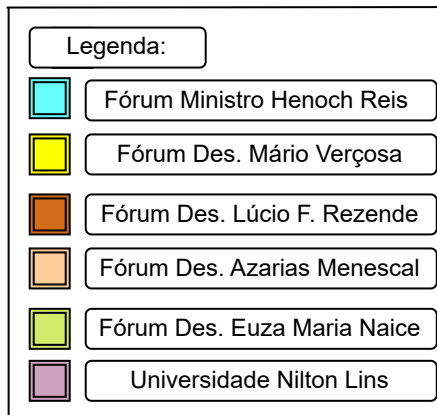



Juízos de 1º Grau: Entrância Final

