



**PODER JUDICIÁRIO**  
**TRIBUNAL DE JUSTIÇA DO ESTADO DO AMAZONAS**  
**GABINETE DA PRESIDÊNCIA**

---

Ofício nº. 205/2021–PTJ/TJAM

Manaus/AM, 8 de fevereiro de 2021.

A Sua Senhoria o Senhor

**MÁRIO MANOEL COELHO DE MELLO**

Presidente do Tribunal de Contas do Estado do Amazonas

Av. Efigênio Salles, nº 1155 - Aleixo

**Manaus-AM - CEP 69.057-050**

**Assunto: Prestação de Contas Anual - FUNJEAM**

Senhor Presidente,

Ao cumprimentá-lo, encaminhamos o **Balanco Anual** (Prestação de Contas) da **UG. 04703 – FUNDO DE MODERNIZAÇÃO E REAPARELHAMENTO DO PODER JUDICIÁRIO - FUNJEAM (CNPJ 04.301.769/0001-09)**, relativo ao **exercício/2020**, para apreciação dessa Corte de Contas, no cumprimento a Resolução n.º. 05/90 - TCE, composto dos seguintes documentos:

1. *Anexo 13 - Balanço Financeiro;*
2. *Anexo 12 - Balanço Orçamentário;*
3. *Anexo 14 - Balanço Patrimonial;*
4. *Cadastro dos Responsáveis;*
5. *Anexo 11- Comparativo da Despesa Autorizada com a Realizada;*
6. *Comparativo da Receita Orçada com a Arrecadada*
7. *Conciliação Bancária;*
8. *Declaração de Habilitação Profissional - DHP;*
9. *Demonstração da Receita e da Despesa segundo as Categorias Econômicas*
10. *Anexo 15- Demonstrativo das Variações Patrimoniais;*
11. *Demonstração dos Fluxos de Caixa – DFC;*



**PODER JUDICIÁRIO**  
**TRIBUNAL DE JUSTIÇA DO ESTADO DO AMAZONAS**  
**GABINETE DA PRESIDÊNCIA**

---

12. *Demonstrativo da despesa por órgãos e funções (Anexo 9);*
13. *Demonstrativo da Dívida Flutuante (Anexo 17 da Lei nº 4.320/64);*
14. *Demonstrativo das despesas efetuadas por meio de adiantamentos;*
15. *Demonstrativo dos créditos autorizados no orçamento, bem como dos créditos adicionais abertos durante o exercício, mencionando o número e a data do ato, o número e a data do Diário Oficial que o publicou e o valor;*
16. *Demonstrativo dos Recebimentos e Pagamentos Independentes da Execução Orçamentária;*
17. *Despesas por funções, subfunções e programas conforme vínculo de recursos;*
18. *Justificativa dos Cancelamentos dos Restos a Pagar;*
19. *Notas explicativas sobre os principais critérios contábeis adotados e outros aspectos relevantes que permitam melhor compreensão das contas governamentais;*
20. *Parecer Técnico Conclusivo da Unidade de Controle Interno sobre as Contas;*
21. *Programa de Trabalho do Governo - Demonstrativo de funções, Programas e Subprogramas por Projetos e Atividades*
22. *Programa de Trabalho por funções, subfunções, projetos e atividades*
23. *Publicação dos Balanços no Diário Oficial do Estado*
24. *Relação das Provisões Recebidas, especificando a data, número e valor;*
25. *Relação de Restos a Pagar Cancelados no exercício;*



**PODER JUDICIÁRIO**  
**TRIBUNAL DE JUSTIÇA DO ESTADO DO AMAZONAS**  
**GABINETE DA PRESIDÊNCIA**

---

26. *Relação de Restos a Pagar Inscritos no Exercício, discriminando processados e não processados (RELINSCRP);*
27. *Relação de Restos a Pagar Pagos no Exercício (RELRESTOS);*
28. *Relatório Circunstanciado das Atividades Econômicas Financeiras;*
29. *Relatório Circunstanciado das Atividades Econômicas e Financeiras do exercício a que se referirem;*
30. *Relatório de Gestão*
31. *Relatório e certificado de auditoria, com parecer de dirigentes do órgão de controle interno, que consignará qualquer irregularidade ou ilegalidade constatada, indicando as medidas adotadas para corrigir as faltas encontradas;*
32. *Outros Documentos*

Na oportunidade, colocamo-nos à disposição dessa Corte de Contas para quaisquer esclarecimentos que se tornarem necessários.

Desembargador **DOMINGOS JORGE CHALUB PEREIRA**  
Presidente

**Anexo 13**  
**BALANÇO FINANCEIRO**Unidade Gestora: 004101-TRIBUNAL DE JUSTIÇA DO ESTADO DO AMAZONAS  
Gestão: 00001 - ADMINISTRACAO DIRETA  
Mês de Referência: 12 - Dezembro de 2020

<b>INGRESSOS</b>			<b>DISPÊNDIOS</b>		
	<b>Exercício Atual</b>	<b>Exercício Anterior</b>		<b>Exercício Atual</b>	<b>Exercício Anterior</b>
<b>Receita Orçamentária (I)</b>	<b>5.910.429,94</b>	<b>3.473.324,80</b>	<b>Despesa Orçamentária (V)</b>	<b>714.068.168,51</b>	<b>709.582.185,83</b>
Ordinária	5.910.429,94	3.473.324,80	Ordinária	714.068.168,51	709.582.185,83
<b>TRANSFERÊNCIAS FINANCEIRAS RECEBIDAS (II)</b>	<b>749.121.611,37</b>	<b>711.630.650,76</b>	<b>TRANSFERÊNCIAS FINANCEIRAS CONCEDIDAS (VI)</b>	<b>43.508.881,34</b>	<b>0,00</b>
Transf. Recebidas Para a Execução Orçamentária	749.121.611,37	711.630.650,76	Transf. Concedidas Para a Execução Orçamentária	43.508.881,34	0,00
<b>RECEBIMENTOS EXTRA-ORÇAMENTÁRIOS (III)</b>	<b>174.986.409,19</b>	<b>992.509.650,34</b>	<b>PAGAMENTOS EXTRA-ORÇAMENTÁRIOS (VII)</b>	<b>175.266.409,19</b>	<b>995.440.493,70</b>
Depósitos Restituíveis e Valores Vinculados	174.786.909,55	278.436.552,78	Pagamentos de Restos A Pagar Não Processados	0,00	2.733.261,30
Adiantamentos Concedidos	199.499,64	50.422,34	Depósitos Restituíveis e Valores Vinculados	175.066.909,55	278.634.134,84
Movimentações de Fundos Próprios e Operações Intergestora	0,00	714.022.675,22	Adiantamentos Concedidos	199.499,64	50.422,34
<b>Saldo em Espécie do Exercício Anterior (IV)</b>	<b>178.977.764,17</b>	<b>176.386.817,80</b>	Movimentações de Fundos Próprios e Operações Intergestora	0,00	714.022.675,22
Caixa e Equivalente de Caixa	178.977.764,17	176.386.817,80	<b>Saldo em Espécie para o Exercício Seguinte (VIII)</b>	<b>176.152.755,63</b>	<b>178.977.764,17</b>
Depósitos Restituíveis e Valores Vinculados	0,00	0,00	Caixa e Equivalente de Caixa	176.152.755,63	178.977.764,17
<b>TOTAL (I + II + III + IV)</b>	<b>1.108.996.214,67</b>	<b>1.884.000.443,70</b>	Depósitos Restituíveis e Valores Vinculados	0,00	0,00
<b>RESULTADO FINANCEIRO (VIII - IV)</b>	<b>-2.825.008,54</b>	<b>2.590.946,37</b>	<b>TOTAL (V + VI + VII + VIII)</b>	<b>1.108.996.214,67</b>	<b>1.884.000.443,70</b>



## ANEXO 12 - Balanço Orçamentário

Unidade Gestora: 004101-TRIBUNAL DE JUSTIÇA DO ESTADO DO AMAZONAS  
 Gestão: 00001 - ADMINISTRACAO DIRETA  
 Mês de Referência: 12 - Dezembro de 2020

Receitas Orçamentárias	Previsão Inicial	Previsão Atualizada (a)	Receitas Realizadas (b)	Saldo (c=b-a)
<b>RECEITAS</b>	<b>0,00</b>	<b>0,00</b>	<b>5.910.429,94</b>	<b>5.910.429,94</b>
RECEITAS CORRENTES	0,00	0,00	5.910.429,94	5.910.429,94
<i>Receita Patrimonial</i>	0,00	0,00	2.409.663,18	2.409.663,18
<i>Outras Receitas Correntes</i>	0,00	0,00	3.500.766,76	3.500.766,76
<b>SUBTOTAL DAS RECEITAS (I)</b>	<b>0,00</b>	<b>0,00</b>	<b>5.910.429,94</b>	<b>5.910.429,94</b>
<b>SUBTOTAL COM REFINANCIAMENTO (III) =(I+II)</b>	<b>0,00</b>	<b>0,00</b>	<b>5.910.429,94</b>	<b>5.910.429,94</b>
<b>DÉFICIT (IV)</b>	<b>668.713.000,00</b>	<b>704.254.118,66</b>	<b>708.157.738,57</b>	<b>-</b>
<b>TOTAL (V)=(III+IV)</b>	<b>668.713.000,00</b>	<b>704.254.118,66</b>	<b>714.068.168,51</b>	<b>5.910.429,94</b>
SALDO DE EXERCÍCIOS ANTERIORES (Utilizados para créditos adicionais)	0,00	25.252.383,89	25.130.846,91	-
Superávit Financeiro	0,00	25.252.383,89	25.130.846,91	-
Reabertura de Créditos Adicionais	0,00	0,00	0,00	-



## ANEXO 12 - Balanço Orçamentário

Unidade Gestora: 004101-TRIBUNAL DE JUSTIÇA DO ESTADO DO AMAZONAS  
Gestão: 00001 - ADMINISTRACAO DIRETA  
Mês de Referência: 12 - Dezembro de 2020

Despesas Orçamentárias	Dot. Inicial (d)	Dot. Atualizada (e)	Desp. Empenhadas (f)	Desp. Liquidadas (g)	Desp. Pagas (h)	Saldo Dot. (i=e-f)
<b>DESPESAS</b>	<b>668.713.000,00</b>	<b>729.506.502,55</b>	<b>714.068.168,51</b>	<b>714.068.168,51</b>	<b>714.068.168,51</b>	<b>15.438.334,04</b>
<b>DESPESAS CORRENTES</b>	<b>668.713.000,00</b>	<b>729.506.502,55</b>	<b>714.068.168,51</b>	<b>714.068.168,51</b>	<b>714.068.168,51</b>	<b>15.438.334,04</b>
PESSOAL E ENCARGOS SOCIAIS	608.713.000,00	629.529.762,55	614.217.713,30	614.217.713,30	614.217.713,30	15.312.049,25
OUTRAS DESPESAS CORRENTES	60.000.000,00	99.976.740,00	99.850.455,21	99.850.455,21	99.850.455,21	126.284,79
<b>SUBTOTAL DAS DESPESAS (VI)</b>	<b>668.713.000,00</b>	<b>729.506.502,55</b>	<b>714.068.168,51</b>	<b>714.068.168,51</b>	<b>714.068.168,51</b>	<b>15.438.334,04</b>
<b>AMORTIZAÇÃO DA DÍVIDA/ REFINANCIAMENTO (VII)</b>	<b>0,00</b>	<b>0,00</b>	<b>0,00</b>	<b>0,00</b>	<b>0,00</b>	<b>0,00</b>
<b>Amortização da Dívida Interna</b>	<b>0,00</b>	<b>0,00</b>	<b>0,00</b>	<b>0,00</b>	<b>0,00</b>	<b>0,00</b>
Dívida Mobiliária	0,00	0,00	0,00	0,00	0,00	0,00
Outras Dívidas	0,00	0,00	0,00	0,00	0,00	0,00
<b>Amortização da Dívida Externa</b>	<b>0,00</b>	<b>0,00</b>	<b>0,00</b>	<b>0,00</b>	<b>0,00</b>	<b>0,00</b>
Dívida Mobiliária	0,00	0,00	0,00	0,00	0,00	0,00
Outras Dívidas	0,00	0,00	0,00	0,00	0,00	0,00
<b>SUBTOTAL COM REFINANCIAMENTO (VIII)=(VI+VII)</b>	<b>668.713.000,00</b>	<b>729.506.502,55</b>	<b>714.068.168,51</b>	<b>714.068.168,51</b>	<b>714.068.168,51</b>	<b>15.438.334,04</b>
<b>SUPERÁVIT (IX)</b>	<b>0,00</b>	<b>0,00</b>	<b>0,00</b>			
<b>TOTAL (X)=(VIII+IX)</b>	<b>668.713.000,00</b>	<b>729.506.502,55</b>	<b>714.068.168,51</b>	<b>714.068.168,51</b>	<b>714.068.168,51</b>	<b>15.438.334,04</b>



## ANEXO 12 - Balanço Orçamentário

Unidade Gestora: 004101-TRIBUNAL DE JUSTIÇA DO ESTADO DO AMAZONAS  
Gestão: 00001 - ADMINISTRACAO DIRETA  
Mês de Referência: 12 - Dezembro de 2020

## ANEXO I - DEMONSTRATIVO DE EXECUÇÃO DOS RESTOS A PAGAR NÃO PROCESSADOS

Restos a Pagar não processados	Em Exercícios Anteriores (a)	Em 31 / Dezembro do Exercício Anterior (b)	Liquidados (c)	Pagos (d)	Cancelados (e)	Saldo (f) = (a+b-d-e)
<b>DESPESAS CORRENTES</b>	<b>0,00</b>	<b>0,00</b>	<b>0,00</b>	<b>0,00</b>	<b>0,00</b>	<b>0,00</b>
PESSOAL E ENCARGOS SOCIAIS	0,00	0,00	0,00	0,00	0,00	0,00
JUROS E ENCARGOS DA DÍVIDA	0,00	0,00	0,00	0,00	0,00	0,00
OUTRAS DESPESAS CORRENTES	0,00	0,00	0,00	0,00	0,00	0,00
<b>DESPESAS DE CAPITAL</b>	<b>0,00</b>	<b>0,00</b>	<b>0,00</b>	<b>0,00</b>	<b>0,00</b>	<b>0,00</b>
INVESTIMENTOS	0,00	0,00	0,00	0,00	0,00	0,00
INVERSÕES FINANCEIRAS	0,00	0,00	0,00	0,00	0,00	0,00
AMORTIZAÇÃO DA DÍVIDA	0,00	0,00	0,00	0,00	0,00	0,00
<b>TOTAL</b>	<b>0,00</b>	<b>0,00</b>	<b>0,00</b>	<b>0,00</b>	<b>0,00</b>	<b>0,00</b>



## ANEXO 12 - Balanço Orçamentário

Unidade Gestora: 004101-TRIBUNAL DE JUSTIÇA DO ESTADO DO AMAZONAS  
Gestão: 00001 - ADMINISTRACAO DIRETA  
Mês de Referência: 12 - Dezembro de 2020

## ANEXO II - DEMONSTRATIVO DE EXECUÇÃO DOS RESTOS A PAGAR PROCESSADOS E NÃO PROCESSADOS LIQUIDADOS

Restos a Pagar processados	Em Exercícios Anteriores (a)	Em 31 / Dezembro do Exercício Anterior (b)	Pagos (c)	Cancelados (d)	Saldo (e) = (a+b-c-d)
<b>DESPESAS CORRENTES</b>	<b>0,00</b>	<b>0,00</b>	<b>0,00</b>	<b>0,00</b>	<b>0,00</b>
PESSOAL E ENCARGOS SOCIAIS	0,00	0,00	0,00	0,00	0,00
JUROS E ENCARGOS DA DÍVIDA	0,00	0,00	0,00	0,00	0,00
OUTRAS DESPESAS CORRENTES	0,00	0,00	0,00	0,00	0,00
<b>DESPESAS DE CAPITAL</b>	<b>0,00</b>	<b>0,00</b>	<b>0,00</b>	<b>0,00</b>	<b>0,00</b>
INVESTIMENTOS	0,00	0,00	0,00	0,00	0,00
INVERSÕES FINANCEIRAS	0,00	0,00	0,00	0,00	0,00
AMORTIZAÇÃO DA DÍVIDA	0,00	0,00	0,00	0,00	0,00
<b>TOTAL</b>	<b>0,00</b>	<b>0,00</b>	<b>0,00</b>	<b>0,00</b>	<b>0,00</b>

Anexo 14  
BALANÇO PATRIMONIAL

Unidade Gestora: 004101-TRIBUNAL DE JUSTIÇA DO ESTADO DO AMAZONAS  
Gestão: 00001 - ADMINISTRACAO DIRETA  
Mês de Referência: 12 - Dezembro de 2020

ATIVO			PASSIVO		
Títulos	Exercício Atual	Exercício Anterior	Títulos	Exercício Atual	Exercício Anterior
<b>ATIVO CIRCULANTE</b>	<b>178.458.461,84</b>	<b>180.543.093,99</b>	<b>PASSIVO CIRCULANTE</b>	<b>105.118.191,60</b>	<b>105.398.191,60</b>
Caixa E Equivalentes De Caixa	176.152.755,63	178.977.764,17	Obrigações Trabalhistas, Previdenciárias E Assistenciais A Pagar A Curto Prazo	0,00	0,00
Créditos A Curto Prazo	0,00	0,00	Empréstimos E Financiamentos A Curto Prazo	0,00	0,00
Créditos Tributários A Receber	0,00	0,00	Fornecedores E Contas A Pagar A Curto Prazo	0,00	0,00
Cientes	0,00	0,00	Obrigações Fiscais A Curto Prazo	0,00	0,00
Créditos De Transferências A Receber	0,00	0,00	Obrigações De Repartições A Outros Entes	0,00	0,00
Empréstimos E Financiamentos Concedidos	0,00	0,00	Provisões A Curto Prazo	0,00	0,00
Dívida Ativa Tributária	0,00	0,00	Demais Obrigações a Curto Prazo	105.118.191,60	103.520.191,60
Dívida Ativa Não Tributária	0,00	0,00	Valores Restituíveis	103.240.191,60	0,00
(-) Ajuste De Perdas De Créditos A Curto Prazo	0,00	0,00	Outras Obrigações a Curto Prazo	1.878.000,00	0,00
Demais Créditos e Valores A Curto Prazo	0,00	0,00	<b>PASSIVO NÃO CIRCULANTE</b>	<b>0,00</b>	<b>0,00</b>
Investimentos E Aplicações Temporárias A Curto Prazo	0,00	0,00	Obrigações Trabalhistas, Previdenciárias E Assistenciais A Pagar A Longo Prazo	0,00	0,00
Estoques	2.305.706,21	1.565.329,82	Empréstimos E Financiamentos A Longo Prazo	0,00	0,00
VPD Pagas Antecipadamente	0,00	0,00	Fornecedores e Contas a Pagar Longo Prazo	0,00	0,00
<b>ATIVO NÃO CIRCULANTE</b>	<b>164.071.046,27</b>	<b>164.071.143,21</b>	Obrigações Fiscais A Longo Prazo	0,00	0,00
Realizável A Longo Prazo	0,00	0,00	Provisões A Longo Prazo	0,00	0,00
Créditos A Longo Prazo	0,00	0,00	Demais Obrigações A Longo Prazo	0,00	0,00
Créditos Tributários A Receber	0,00	0,00	Resultado Diferido	0,00	0,00
Cientes	0,00	0,00	<b>TOTAL DO PASSIVO</b>	<b>105.118.191,60</b>	<b>105.398.191,60</b>
Empréstimos E Financiamentos Concedidos	0,00	0,00	<b>PATRIMÔNIO LÍQUIDO</b>		
Dívida Ativa Tributária	0,00	0,00	Títulos	Exercício Atual	Exercício Anterior
Dívida Ativa Não Tributária	0,00	0,00	Patrimônio Social E Capital Social	0,00	0,00
(-) Ajustes de Perdas de Créditos e Valores a Longo Prazo	0,00	0,00	Adiantamento Para Futuro Aumento De Capital	0,00	0,00
Demais Créditos E Valores A Longo Prazo	0,00	0,00	Reservas De Capital	0,00	0,00
Investimentos E Aplicações Temporárias A Longo Prazo	0,00	0,00	Ajustes De Avaliação Patrimonial	0,00	0,00
Estoques	0,00	0,00	Reservas De Lucros	0,00	0,00
VPD Pagas Antecipadamente	0,00	0,00	Demais Reservas	0,00	0,00
Investimentos	0,00	0,00	Resultados Acumulados	241.397.316,51	239.216.045,60
Participações Permanentes	0,00	0,00	(-) Ações/Cotas Em Tesouraria	0,00	0,00
Participações avaliadas pelo método de equivalência patrimonial	0,00	0,00	<b>TOTAL DO PATRIMÔNIO LÍQUIDO</b>	<b>241.397.316,51</b>	<b>239.216.045,60</b>

Anexo 14  
BALANÇO PATRIMONIALUnidade Gestora: 004101-TRIBUNAL DE JUSTIÇA DO ESTADO DO AMAZONAS  
Gestão: 00001 - ADMINISTRACAO DIRETA  
Mês de Referência: 12 - Dezembro de 2020

Participações avaliadas pelo método de custo	0,00	0,00		
(-) Redução ao Valor Recuperável de Participações	0,00	0,00		
Permanentes				
<b>Propriedades Para Investimento</b>	<b>0,00</b>	<b>0,00</b>		
(-) Depreciação Acumulada de Propriedades para Investimento	<b>0,00</b>	<b>0,00</b>		
(-) Redução ao Valor Recuperável de Propriedades para Investimento	<b>0,00</b>	<b>0,00</b>		
Investimentos Do Rpps De Longo Prazo	<b>0,00</b>	<b>0,00</b>		
(-) Redução ao Valor Recuperável de Investimento do RPPS	<b>0,00</b>	<b>0,00</b>		
Demais Investimentos Permanentes	<b>0,00</b>	<b>0,00</b>		
(-) Redução ao Valor Recuperável de Demais Investimentos Permanentes	<b>0,00</b>	<b>0,00</b>		
<b>Imobilizado</b>	<b>165.094.903,15</b>	<b>161.750.850,09</b>		
Bens Móveis	70.402.772,79	65.442.954,51		
(-) Depreciação/Amortização/Exaustão Acumulada de Bens Móveis	9.315.180,50	6.514.095,26		
(-) Redução ao Valor Recuperável de Bens Móveis	0,00	0,00		
Bens Imóveis	104.007.310,86	102.821.990,84		
(-) Depreciação/Amortização/Exaustão Acumulada de Bens Imóveis	0,00	0,00		
(-) Redução ao Valor Recuperável de Bens Imóveis	0,00	0,00		
<b>Intangível</b>	<b>2.962.143,12</b>	<b>2.320.293,12</b>		
Softwares	2.962.143,12	2.320.293,12		
(-) Amortização Acumulada	0,00	0,00		
(-) Redução Ao Valor Recuperável De Software	0,00	0,00		
Marcas, Direitos E Patétes Industriais	0,00	0,00		
(-) Amortização Acumulada de Marcas, Direitos E Patétes Industriais	0,00	0,00		
(-) Redução Ao Valor Recuperável de Marcas, Direitos E Patétes Industriais	0,00	0,00		
Direito De Uso De Imóveis	0,00	0,00		
(-) Amortização Acumulada de Direito De Uso De Imóveis	0,00	0,00		
(-) Redução Ao Valor Recuperável de Direito De Uso De Imóveis	0,00	0,00		
<b>TOTAL DO ATIVO</b>	<b>346.515.508,11</b>	<b>344.614.237,20</b>	<b>TOTAL DO PASSIVO + PL</b>	<b>346.515.508,11 344.614.237,20</b>

Anexo 14  
BALANÇO PATRIMONIALUnidade Gestora: 004101-TRIBUNAL DE JUSTIÇA DO ESTADO DO AMAZONAS  
Gestão: 00001 - ADMINISTRACAO DIRETA  
Mês de Referência: 12 - Dezembro de 2020

Títulos	Exercício Atual	Exercício Anterior	Títulos	Exercício Atual	Exercício Anterior
ATIVO FINANCEIRO	176.152.755,63	178.977.764,17	PASSIVO FINANCEIRO	105.118.191,60	105.398.191,60
ATIVO PERMANENTE	170.362.752,48	165.636.473,03	PASSIVO PERMANENTE	0,00	0,00
<b>SALDO PATRIMONIAL</b>	<b>241.397.316,51</b>	<b>239.216.045,60</b>			

## QUADRO DAS CONTAS DE COMPENSAÇÃO

Títulos	Exercício Atual	Exercício Anterior
<b>COMPENSAÇÕES</b>		
<b>SALDO DOS ATOS POTENCIAIS ATIVOS</b>		
<b>Atos Potenciais Ativos</b>		
Garantias e Contragarantias Recebidas	0,00	0,00
Direitos Conveniados e Outros Instrumentos Congêneres	0,00	0,00
Direitos Contratuais	0,00	0,00
Outros Atos Potenciais Ativos	0,00	0,00
<b>TOTAL</b>	<b>0,00</b>	<b>0,00</b>

Títulos	Exercício Atual	Exercício Anterior
<b>COMPENSAÇÕES</b>		
<b>SALDO DOS ATOS POTENCIAIS PASSIVOS</b>		
<b>Atos Potenciais Passivos</b>		
Garantias e Contragarantias Concedidas	0,00	0,00
Obrigações Conveniadas e Outros Instrumentos Congêneres	0,00	0,00
Obrigações Contratuais	3.043.913,88	3.043.913,88
Outros Atos Potenciais Passivos	0,00	0,00
<b>TOTAL</b>	<b>3.043.913,88</b>	<b>3.043.913,88</b>

**Anexo 14**  
**BALANÇO PATRIMONIAL**

Unidade Gestora: 004101-TRIBUNAL DE JUSTIÇA DO ESTADO DO AMAZONAS  
Gestão: 00001 - ADMINISTRACAO DIRETA  
Mês de Referência: 12 - Dezembro de 2020

**QUADRO DO SUPERAVIT/DEFICIT FINANCEIRO APURADO NO BALANÇO PATRIMONIAL**

<b>Títulos</b>	<b>Exercício Atual</b>	<b>Exercício Anterior</b>
<b>FONTES DE RECURSOS</b>		
<b>Ordinária</b>	71.034.564,03	73.579.572,57
<b>Vinculada</b>	0,00	0,00
Recursos Destinados à Educação	0,00	0,00
Recursos Destinados à Saúde	0,00	0,00
Recursos Destinados à Previdência Social	0,00	0,00
Recursos Destinados a Operações de Crédito	0,00	0,00
Recursos Destinados a Convênios	0,00	0,00
Outras Destinações Vinculadas de Recursos	0,00	0,00
<b>TOTAL</b>	<b>71.034.564,03</b>	<b>73.579.572,57</b>

 <b>ESTADO DO AMAZONAS</b> <b>TRIBUNAL DE JUSTIÇA</b>	
<b>PODER JUDICIÁRIO</b>	
<b>Órgão: TRIBUNAL DE JUSTIÇA ESTADO DO AMAZONAS</b>	<b>CÓDIGO</b> <b>4000</b>
<b>Unidade Gestora: TRIBUNAL DE JUSTIÇA DO ESTADO DO AMAZONAS</b>	<b>4101</b>
<b>CADASTRO DOS RESPONSÁVEIS</b> <b>EXERCÍCIO 2020</b>	
<p><b>ORDENADOR (A): DOMINGOS JORGE CHALUB PEREIRA</b>  <b>CPF: 069.981.942-34</b>  <b>RG: 159153 SESEG - AM</b>  <b>ENDEREÇO: RUA NEVES DA FONTOURA, 104 ADRIANOPÓLIS, CONDOMINIO RESIDENCIAL: VILLE DE FRANCE.</b>  <b>CEP: 69057- 495</b>  <b>EMAIL: <a href="mailto:presidencia@tjam.jus.br">presidencia@tjam.jus.br</a></b></p> <p><b>CONTADOR: GILMAR DE SOUZA TORRES</b>  <b>CPF: 441.575.502-00</b>  <b>RG: 09667040</b>  <b>ENDEREÇO: RUA NOVA ESPERANÇA 657-JAPIIM</b>  <b>CEP:69078370</b>  <b>EMAIL: <a href="mailto:gilmar.torres@tjam.jus.br">gilmar.torres@tjam.jus.br</a></b></p> <p><b>DIRETOR DE ORÇAMENTO E FINANÇAS</b>  <b>EDUARDO MARTINS DE SOUZA</b>  <b>CPF: 786390002-63</b>  <b>RG: 16683110</b>  <b>ENDEREÇO: RUA D/F, nº 199, Condom. Vila Real, apto. 04 - Aleixo.</b>  <b>CEP: 69060089</b>  <b>EMAIL: <a href="mailto:eduardo.souza@tjam.jus.br">eduardo.souza@tjam.jus.br</a></b></p>	

ANEXO 11  
Comparativo da Despesa Autorizada com a Realizada

Unidade Gestora: 004101 - TRIBUNAL DE JUSTIÇA DO ESTADO DO AMAZONAS  
Gestão: 00001 - ADMINISTRACAO DIRETA  
Mês de Referência: 12 - Dezembro de 2020

TÍTULOS	Créditos Orçamentários e Suplementares	Créditos Especiais e Extraordinários	Destaque	Total	Realizada	Diferença
3 . Despesas Correntes	772.965.383,89	0,00	-43.458.881,34	729.506.502,55	714.068.168,51	15.438.334,04
1 . PESSOAL E ENCARGOS	672.988.643,89	0,00	-43.458.881,34	629.529.762,55	614.217.713,30	15.312.049,25
3 . OUTRAS DESPESAS CORRENTES	99.976.740,00	0,00	0,00	99.976.740,00	99.850.455,21	126.284,79
<b>TOTAL DA UG</b>	<b>772.965.383,89</b>	<b>0,00</b>	<b>-43.458.881,34</b>	<b>729.506.502,55</b>	<b>714.068.168,51</b>	<b>15.438.334,04</b>
<b>TOTAL</b>	<b>772.965.383,89</b>	<b>0,00</b>	<b>-43.458.881,34</b>	<b>729.506.502,55</b>	<b>714.068.168,51</b>	<b>15.438.334,04</b>

**CONCILIAÇÃO BANCÁRIA**

<b>Unidade Gestora:</b> 004101 - TRIBUNAL DE JUSTICA DO ESTADO DO AMAZONAS				
<b>Mês:</b> 12-Dezembro	<b>Banco:</b> 001	<b>Agência:</b> 03563	<b>Conta Corrente:</b> 52906	<b>Ano:</b> 2020
<b>Conta:</b> 11111905000	<b>Título:</b> TRIBUNAL JUSTICA-FOLHA PGTO.			<b>Fonte principal:</b> 01000000

**COMPOSIÇÃO DO SALDO**

		R\$
<b>Saldo Bancário em:</b>	<b>Conforme Extrato ==&gt;&gt;</b>	85.683,49
1. Débitos não tomados pelo Banco	<01> (+)	0,00
2. Créditos não tomados pelo Banco	<02> (-)	0,00
3. Débitos não tomados pelo Órgão	<03> (+)	107.430.680,60
4. Créditos não tomados pelo Órgão	<04> (-)	37.904,49
<b>Saldo Contábil em:</b>	<b>Conforme Razão ==&gt;&gt;</b>	107.478.459,60
<b>(A) Valor contábil</b>		107.478.459,60
<b>(B) Valor contábil obtido na composição do saldo</b>		107.478.459,60
<b>(C = A - B) Diferença</b>		0,00

**3. DÉBITOS NÃO TOMADOS PELO ÓRGÃO**

Documento	Data	Fonte	Descrição da Pendência	Valor R\$
Extrato Bancário	31/03/2008	01000000	FOLHA DE PAGTO(MARÇO/08)	1.643.243,16
Extrato Bancário	30/04/2008	01000000	FOLHA PAGTO(ABRIL/08)	4.160.962,90
Extrato Bancário	31/05/2008	01000000	FOLHA PAGTO.(MAIO/08)	4.073.883,02
Extrato Bancário	30/06/2008	01000000	FOLHA PAGTO.(JUNHO/08)	4.394.886,92
Extrato Bancário	31/07/2008	01000000	FOLHA PAGTO.(JULHO/08)	4.410.220,44
Extrato Bancário	31/08/2008	01000000	FOLHA PAGTO(AGOSTO/08)	4.396.024,25
Extrato Bancário	30/09/2008	01000000	FOLHA PAGTO(SETEMBRO/08)	4.023.803,80
Extrato Bancário	31/10/2008	01000000	FOLHA PAGTO.(OUTUBRO/08)	7.373.759,84
Extrato Bancário	30/11/2008	01000000	FOLHA PAGTO.(NOVEMBRO/08)	4.050.140,21
Extrato Bancário	30/12/2008	01000000	FOLHA PAGTO.(DEZEMBRO/08)	2.936.952,55
Extrato Bancário	31/01/2009	01000000	FOLHA PAGTO(JANEIRO/09)	3.745.276,37
Extrato Bancário	28/02/2009	01000000	FOLHA PAGTO(FEVEREIRO/09)	1.594.041,27
Extrato Bancário	30/04/2009	01000000	FOLHA PAGTO(ABRIL/09)	1.492.970,53
Extrato Bancário	31/05/2009	01000000	FOLHA PAGTO(MAIO/09)	1.333.312,22
Extrato Bancário	30/06/2009	01000000	FOLHA PAGTO(JUNHO/09)	1.647.068,73
Extrato Bancário	31/07/2009	01000000	FOLHA PAGTO.(JULHO/09)	1.407.475,30
Extrato Bancário	31/08/2009	01000000	FOLHA PAGTO(AGOSTO/09)	6.370.497,28
Extrato Bancário	30/09/2009	01000000	FOLHA PAGTO.(SETEMBRO/09)	3.334.682,48
Extrato Bancário	31/10/2009	01000000	FOLHA DE PAGTO.(OUTUBRO/09)	6.950.880,28
Extrato Bancário	30/11/2009	01000000	FOLHA PAGTO(NOVEMBRO/09)	6.060.436,13
Extrato Bancário	31/12/2009	01000000	FOLHA PAGTO.(DEZEMBRO/09)	5.421.164,85
Extrato Bancário	31/01/2010	01000000	FOLHA PAGTO.(JANEIRO/10)	2.932.329,90
Extrato Bancário	28/02/2010	01000000	FOLHA PAGTO(FEVEREIRO/10)	7.522.955,12
Extrato Bancário	31/03/2010	01000000	FOLHA PAGTO.(MARÇO/10)	5.796.792,54
Extrato Bancário	30/04/2010	01000000	FOLHA PAGTO(ABRIL/10)	6.861.986,44
Extrato Bancário	31/05/2010	01000000	FOLHA PAGTO(MAIO/10)	3.494.934,07
<b>TOTAL &lt;3&gt;</b>				<b>107,430,680,60</b>

**4. CRÉDITOS NÃO TOMADOS PELO ÓRGÃO**

Documento	Data	Fonte	Descrição da Pendência	Valor R\$
Extrato Bancário	20/12/2020	01000000	Devolução proventos servidor cedido:TCE: Platiny Soares	28.212,59
Extrato Bancário	30/12/2020	01000000	Devolução proventos servidora cedida:TJCE: Maria Edlena Silveira	9.691,90

Efetuada por: 01822845220 - LOURENÇO ANTONIO LIBORIO DE QUEIROZ nologado e enviado por: 78639000263 - EDUARDO MARTINS DE SOUZA  
AUXILIAR JUDICIÁRIO II DIRETOR DE ORÇAMENTO E FINANÇAS



TOTAL <4>

37,904.49

Efetuated por: 01822845220 - LOURENÇO ANTONIO LIBORIO DE QUEIROZ nologado e enviado por: 78639000263 - EDUARDO MARTINS DE SOUZA  
AUXILIAR JUDICIÁRIO II DIRETOR DE ORÇAMENTO E FINANÇAS



## Extrato conta corrente

G3360409314117701  
04/01/2021 09:44:50

### Cliente - Conta atual

Agência 3563-7  
Conta corrente 5290-6 TRIB JUSTICA FOLHA PAGMTO  
Período do extrato 12/2020

### Lançamentos

Dt. movimento	Dt. balancete	Histórico	Documento	Valor R\$	Saldo
26/11/2020		Saldo Anterior			0,00 C
01/12/2020		+ TED	120.101	33.880,05 D	
		237 3739 004812509000190 AMAZONAS TRIB			
01/12/2020		+ TED	120.102	65.494,72 D	
		237 3739 004812509000190 AMAZONAS TRIB			
01/12/2020		+ TED	120.103	68.205,12 D	
		237 3739 004812509000190 AMAZONAS TRIB			
01/12/2020		+ TED	120.104	1.721,99 D	
		237 3739 004812509000190 AMAZONAS TRIB			
01/12/2020		BB CP Automatico S P	70	169.301,88 C	0,00 C
02/12/2020		+ DOC Crédito em Conta	486.158	350,00 C	
		237 3739 4301769000109 FUNDO DE MODER			
02/12/2020		+ TED-Crédito em Conta	883.002.968	97.065,53 C	
		237 3739 4812509000190 TRIBUNAL DE JU			
02/12/2020		+ Ordem Banc 12 Sec Tes Nac	5.044.154.000.000	16.373,68 C	
		005099680001-48 TRIBUNAL SUPERIOR DO T			
02/12/2020		BB CP Automatico S P	70	113.439,21 D	350,00 C
03/12/2020		+ Pagto via Auto-Atend.BB	120.301	350,00 D	
		GRU-GUIA RECOLHIM. UNIAO			
03/12/2020		+ Pagto via Auto-Atend.BB	120.302	18.293,23 D	
		GRU-GUIA RECOLHIM. UNIAO			
03/12/2020		+ Pagto via Auto-Atend.BB	120.303	9.129,33 D	
		GRU-GUIA RECOLHIM. UNIAO			
03/12/2020		+ Pagto via Auto-Atend.BB	120.304	9.129,33 D	
		GRU-GUIA RECOLHIM. UNIAO			
03/12/2020		+ Pagto via Auto-Atend.BB	120.305	9.129,33 D	
		GRU-GUIA RECOLHIM. UNIAO			
03/12/2020		+ Pagto via Auto-Atend.BB	120.306	5.857,82 D	
		GRU-GUIA RECOLHIM. UNIAO			
03/12/2020		+ Pagto via Auto-Atend.BB	120.307	11.596,92 D	
		GRU-GUIA RECOLHIM. UNIAO			
03/12/2020		+ Pagto via Auto-Atend.BB	120.308	9.877,95 D	
		GRU-GUIA RECOLHIM. UNIAO			
03/12/2020		+ Pagto via Auto-Atend.BB	120.309	5.857,82 D	
		GRU-GUIA RECOLHIM. UNIAO			
03/12/2020		+ Pagto via Auto-Atend.BB	120.310	4.295,72 D	
		GRU-GUIA RECOLHIM. UNIAO			
03/12/2020		+ Pagto via Auto-Atend.BB	120.311	9.877,95 D	
		GRU-GUIA RECOLHIM. UNIAO			
03/12/2020		+ Pagto via Auto-Atend.BB	120.312	9.877,95 D	
		GRU-GUIA RECOLHIM. UNIAO			
03/12/2020		BB CP Automatico S P	70	102.923,35 C	0,00 C
04/12/2020		+ TED-Crédito em Conta	894.900.448	5.857,82 C	
		237 3739 4812509000190 TRIBUNAL DE JU			
04/12/2020		BB CP Automatico S P	70	5.857,82 D	0,00 C
07/12/2020		+ TED	120.701	16.373,68 D	
		237 3739 004812509000190 AMAZONAS TRIB			
07/12/2020		BB CP Automatico S P	70	16.373,68 C	0,00 C
09/12/2020		+ TED	120.901	16.373,68 D	
		237 3739 004812509000190 AMAZONAS TRIB			
09/12/2020		BB CP Automatico S P	70	16.373,68 C	0,00 C
14/12/2020		+ TED-Crédito em Conta	937.790.596	28.212,59 C	
		237 0320 5829742000148 TRIBUNAL DE CO			

14/12/2020	BB CP Automatico S P	70	28.212,59 D	0,00 C
15/12/2020	+ TED-Crédito em Conta	943.338.100	9.691,90 C	
	237 0643 7954480000179 TRIBUNAL DE JU			
15/12/2020	BB CP Automatico S P	70	9.691,90 D	0,00 C
21/12/2020	+ Ordem Banc 12 Sec Tes Nac	5.490.832.000.000	17.051,28 C	
	059599990001-14 TRIBUNAL REGIONAL ELEI			
21/12/2020	+ Ordem Banc 12 Sec Tes Nac	5.490.837.000.000	8.146,86 C	
	059599990001-14 TRIBUNAL REGIONAL ELEI			
21/12/2020	BB CP Automatico S P	70	25.198,14 D	0,00 C
22/12/2020	+ TED	122.201	8.146,86 D	
	237 3739 004812509000190 AMAZONAS TRIB			
22/12/2020	+ TED	122.202	17.051,28 D	
	237 3739 004812509000190 AMAZONAS TRIB			
22/12/2020	BB CP Automatico S P	70	25.198,14 C	0,00 C
23/12/2020	+ TED-Crédito em Conta	984.404.030	16.373,68 C	
	237 3739 4812509000190 TRIBUNAL DE JU			
23/12/2020	BB CP Automatico S P	70	16.373,68 D	0,00 C
31/12/2020	S A L D O			0,00 C

-----  
 OBSERVAÇÕES:  
 -----

Transação efetuada com sucesso por: J9343744 LOURENCO ANTONIO LIBORIO DE QUEIROZ.

Serviço de Atendimento ao Consumidor - SAC 0800 729 0722

Ouvidoria BB 0800 729 5678  
 Para deficientes auditivos 0800 729 0088



## Consultas - Investimentos Fundos - Mensal

G3340410356809641  
04/01/2021 10:48:56

Cliente	
Agência	3563-7
Conta	5290-6 TRIB JUSTICA FOLHA PAGMTO
Mês/ano referência	DEZEMBRO/2020

S.Público Automático - CNPJ: 4.288.966/0001-27							
Data	Histórico	Valor	Valor IR Prej. Comp.	Valor IOF	Quantidade cotas	Valor cota	Saldo cotas
30/11/2020	SALDO ANTERIOR	217.071,64			58.428,206747		
01/12/2020	RESGATE	169.301,88			45.569,888258	3,715213850	12.858,318489
	Aplicação 22/09/2020	38.274,54			10.302,110767		
	Aplicação 27/10/2020	9.484,34			2.552,837364		
	Aplicação 03/11/2020	65.501,46			17.630,602590		
	Aplicação 06/11/2020	1.722,14			463,538410		
	Aplicação 17/11/2020	54.319,40			14.620,799127		
02/12/2020	APLICAÇÃO	113.439,21			30.533,560831	3,715230288	43.391,879320
03/12/2020	RESGATE	102.923,35			27.702,929659	3,715251465	15.688,949661
	Aplicação 17/11/2020	47.771,89			12.858,318489		
	Aplicação 02/12/2020	55.151,46			14.844,611170		
04/12/2020	APLICAÇÃO	5.857,82			1.576,689213	3,715266110	17.265,638874
07/12/2020	RESGATE	16.373,68			4.407,109351	3,715287890	12.858,529523
	Aplicação 02/12/2020	16.373,68			4.407,109351		
09/12/2020	RESGATE	16.373,68			4.407,059957	3,715329530	8.451,469566
	Aplicação 02/12/2020	16.373,68			4.407,059957		
14/12/2020	APLICAÇÃO	28.212,59			7.593,490326	3,715365239	16.044,959892
15/12/2020	APLICAÇÃO	9.691,90			2.608,582758	3,715389120	18.653,542650
21/12/2020	APLICAÇÃO	25.198,14			6.781,990078	3,715449257	25.435,532728
22/12/2020	RESGATE	25.198,14			6.781,945711	3,715473564	18.653,587017
	Aplicação 02/12/2020	25.198,14			6.781,945711		
23/12/2020	APLICAÇÃO	16.373,68			4.406,859881	3,715498210	23.060,446898
31/12/2020	SALDO ATUAL	85.683,49			23.060,446898		23.060,446898

Resumo do mês	
SALDO ANTERIOR	217.071,64
APLICAÇÕES (+)	198.773,34
RESGATES (-)	330.170,73
RENDIMENTO BRUTO (+)	9,24
IMPOSTO DE RENDA (-)	0,00
IOF (-)	0,00
RENDIMENTO LÍQUIDO	9,24
SALDO ATUAL =	85.683,49

Valor da Cota	
30/11/2020	3,715185717
31/12/2020	3,715604271

Rentabilidade	
No mês	0,0112
No ano	0,4933
Últimos 12 meses	0,4933

Transação efetuada com sucesso por: J9343744 LOURENCO ANTONIO LIBORIO DE QUEIROZ.

Serviço de Atendimento ao Consumidor - SAC 0800 729 0722

Ouvidoria BB 0800 729 5678

Para deficientes auditivos 0800 729 0088

**CONCILIAÇÃO BANCÁRIA**

<b>Unidade Gestora:</b> 004101 - TRIBUNAL DE JUSTICA DO ESTADO DO AMAZONAS				
<b>Mês:</b> 12-Dezembro	<b>Banco:</b> 001	<b>Agência:</b> 03563	<b>Conta Corrente:</b> 83135	<b>Ano:</b> 2020
<b>Conta:</b> 111111905000	<b>Título:</b>	<b>Fonte principal:</b>		

COMPOSIÇÃO DO SALDO		R\$
<b>Saldo Bancário em:</b>	<b>Conforme Extrato ==&gt;&gt;</b>	62.947,58
1. Débitos não tomados pelo Banco	<01> (+)	0,00
2. Créditos não tomados pelo Banco	<02> (-)	0,00
3. Débitos não tomados pelo Órgão	<03> (+)	0,00
4. Créditos não tomados pelo Órgão	<04> (-)	0,00
<b>Saldo Contábil em:</b>	<b>Conforme Razão ==&gt;&gt;</b>	62.947,58
<b>(A) Valor contábil</b>	62.947,58	
<b>(B) Valor contábil obtido na composição do saldo</b>	62.947,58	
<b>(C = A - B) Diferença</b>	0,00	

Documento	Data	Fonte	Descrição da Pendência	Valor R\$
<b>TOTAL &lt;&gt;</b>				

O original deste documento é eletrônico e foi assinado digitalmente por DOMINGOS JORGE CHALUB PEREIRA e EDUARDO MARTINS DE SOUZA. Para verificar a autenticidade desta cópia impressa, acesse o site <https://cpa.tiam.tjus.br/atepd/impresão> e informe o processo T-JAM 2021/001836-8 e o código de verificação SSSWL6442. Para verificar a autenticidade desta cópia impressa, acesse o site <https://cpa.tiam.tjus.br/atepd/impresão> e informe o processo T-JAM 2021/001836-8 e o código de verificação SSSWL6442.



Extrato conta corrente

G3360409314117701  
04/01/2021 09:46:00

Cliente - Conta atual

Agência 3563-7  
 Conta corrente 8313-5 TRIBUNAL REC TJ ESMAN  
 Período do extrato 12/2020

Lançamentos

Dt. movimento	Dt. balancete	Histórico	Documento	Valor R\$	Saldo
08/04/2016		Saldo Anterior			0,00 C
31/12/2020		S A L D O			0,00 C

-----  
 OBSERVAÇÕES:  
 -----

---

Transação efetuada com sucesso por: J9343744 LOURENCO ANTONIO LIBORIO DE QUEIROZ.

Serviço de Atendimento ao Consumidor - SAC 0800 729 0722

Ouvidoria BB 0800 729 5678  
 Para deficientes auditivos 0800 729 0088

O original deste documento é eletrônico e foi assinado digitalmente por DOMINGOS JORGE CHALUB PEREIRA e EDUARDO MARTINS DE SOUZA. Para verificar a autenticidade desta cópia impressa, acesse o site <https://cpa.tjam.jus.br/atencao.asp> informe o processo JAM/2021/001836 e o código SSP/L6442. Para verificar a autenticidade desta cópia impressa, acesse o site <https://cpa.tjam.jus.br/atencao.asp> informe o processo JAM/2021/001836 e o código SSP/L6442.



## Extrato investimentos financeiros - mensal

G3370411209003911  
04/01/2021 11:50:24

Cliente	
Agência	3563-7
Conta	8313-5 TRIBUNAL REC TJ ESMAN
Mês/ano referência	DEZEMBRO/2020

S PUBLICO ABSOLUTO - CNPJ: 4.061.762/0001-59							
Data	Histórico	Valor	Valor IR Prej. Comp.	Valor IOF	Quantidade cotas	Valor cota	Saldo cotas
30/11/2020	SALDO ANTERIOR	52.965,16			6.660,358575		
31/12/2020	SALDO ATUAL	53.005,84			6.660,358575		6.660,358575

Resumo do mês	
SALDO ANTERIOR	52.965,16
APLICAÇÕES (+)	0,00
RESGATES (-)	0,00
RENDIMENTO BRUTO (+)	40,68
IMPOSTO DE RENDA (-)	0,00
IOF (-)	0,00
RENDIMENTO LÍQUIDO	40,68
SALDO ATUAL =	53.005,84

Valor da Cota	
30/11/2020	7,952299072
31/12/2020	7,958406084

Rentabilidade	
No mês	0,0767
No ano	1,7289
Últimos 12 meses	1,7289

S.Público Automático - CNPJ: 4.288.966/0001-27							
Data	Histórico	Valor	Valor IR Prej. Comp.	Valor IOF	Quantidade cotas	Valor cota	Saldo cotas
30/11/2020	SALDO ANTERIOR	9.940,62			2.675,673708		
31/12/2020	SALDO ATUAL	9.941,74			2.675,673708		2.675,673708

Resumo do mês	
SALDO ANTERIOR	9.940,62
APLICAÇÕES (+)	0,00
RESGATES (-)	0,00
RENDIMENTO BRUTO (+)	1,12
IMPOSTO DE RENDA (-)	0,00
IOF (-)	0,00
RENDIMENTO LÍQUIDO	1,12
SALDO ATUAL =	9.941,74

Valor da Cota	
30/11/2020	3,715185717
31/12/2020	3,715604271

Rentabilidade	
No mês	0,0112
No ano	0,4933
Últimos 12 meses	0,4933

Transação efetuada com sucesso por: J9343744 LOURENCO ANTONIO LIBORIO DE QUEIROZ.

Serviço de Atendimento ao Consumidor - SAC 0800 729 0722

Ouvidoria BB 0800 729 5678  
Para deficientes auditivos 0800 729 0088

**CONCILIAÇÃO BANCÁRIA**

<b>Unidade Gestora:</b> 004101 - TRIBUNAL DE JUSTICA DO ESTADO DO AMAZONAS					
<b>Mês:</b> 12-Dezembro	<b>Banco:</b> 237	<b>Agência:</b> 03739	<b>Conta Corrente:</b> 121932	<b>Ano:</b> 2020	
<b>Conta:</b> 111111901000	<b>Título:</b> TJ/RECURSOS DO TESOURO			<b>Fonte principal:</b> 01000000	

**COMPOSIÇÃO DO SALDO**

		Conforme Extrato ==>>	R\$
<b>Saldo Bancário em:</b>			66.252.169,35
1. Débitos não tomados pelo Banco		<01> (+)	0,00
2. Créditos não tomados pelo Banco		<02> (-)	95.698,98
3. Débitos não tomados pelo Órgão		<03> (+)	2.197.361,14
4. Créditos não tomados pelo Órgão		<04> (-)	1.401,41
<b>Saldo Contábil em:</b>		<b>Conforme Razão ==&gt;&gt;</b>	68.352.430,10
<b>(A) Valor contábil</b>	68.352.430,10		
<b>(B) Valor contábil obtido na composição do saldo</b>	68.352.430,10		
<b>(C = A - B) Diferença</b>	0,00		

**2. CRÉDITOS NÃO TOMADOS PELO BANCO**

UG	Documento	Data	Fonte	Descrição da Pendência	Valor R\$
004101	2017NL00248	31/05/2017	01000000	Diferença Folha Maio 2017	606,41
004101	2017OB00280	11/07/2017	01000000	Diferença Folha ref. a INSS PATRONAL Junho/2017	233,66
004101	2017NL00411	28/08/2017	01000000	Diferença Folha Agosto 2017	2.873,92
004101	2018NL00293	15/06/2018	01000000	Diferença Folha Maio/2018	452,11
004101	2019NL00121	15/03/2019	01000000	Diferença folha fevereiro 2019	43.814,24
004101	2019OB00302	13/06/2019	01000000	Complemento Folha Abril 2019	3,00
004101	2019OB00301	13/06/2019	01000000	Complemento Folha Abril 2019	25.000,00
004101	2019OB00309	18/07/2019	01000000	Substituição Maio 2019	22.715,64
<b>TOTAL &lt;2&gt;</b>					<b>95.698,98</b>

**3. DÉBITOS NÃO TOMADOS PELO ÓRGÃO**

Documento	Data	Fonte	Descrição da Pendência	Valor R\$
Extrato Bancário	22/06/2017	01000000	Tarifa DOC/TED : Ref. ao mês MAIO e JUNHO / 2017	66,40
Extrato Bancário	04/10/2017	01000000	Transferência. CC TJAM	4.649,39
Extrato Bancário	30/01/2018	01000000	Pagto. Fornecedores	15.828,33
Extrato Bancário	16/02/2018	01000000	Pagto. Fornecedores	57.589,22
Extrato Bancário	31/07/2018	01000000	DIFERENCA DE JULHO	0,10
Extrato Bancário	30/09/2018	01000000	DIFERENCA DE FOLHA SETEMBRO	23.865,63
Extrato Bancário	31/12/2018	01000000	Tarifa DOC/TED INTERNET ( de novembro a dezembro / 2018 )	140,00
Extrato Bancário	31/12/2018	01000000	Tarifa DOC/TED PESSOAL ( de novembro a dezembro / 2018 )	73,60
Extrato Bancário	30/04/2019	01000000	Diferença ABRIL 2019	8.303,52
Extrato Bancário	31/05/2019	01000000	Dif. folha MAIO/19	6.914,39
Extrato Bancário	31/12/2019	01000000	DOC/TED INTERNET ( ( janeiro a dezembro 2019 )	812,15
Extrato Bancário	31/12/2019	01000000	Tarifa DOC/TED Pessoal ( janeiro a novembro 2019 )	154,30
Extrato Bancário	30/04/2020	01000000	Diferença em ABRIL 2020	6.497,66
Extrato Bancário	18/12/2020	01000000	José Carlos Menescal	9.500,00
Extrato Bancário	22/12/2020	01000000	Maria Menescal	30.000,00
Extrato Bancário	31/12/2020	01000000	DOC/TED Pessoal: janeiro/20 a dezembro/2020	680,45
Extrato Bancário	31/12/2020	01000000	Folha de dezembro/20.	2.031.988,60
Extrato Bancário	31/12/2020	01000000	Tarifa DOC/TED INTERNET ( janeiro/20 a dezembro/20 )	297,40
<b>TOTAL &lt;3&gt;</b>				<b>2.197.361,14</b>

Efetuada por: 01822845220 - LOURENÇO ANTONIO LIBORIO DE QUEIROZ nologado e enviado por: 78639000263 - EDUARDO MARTINS DE SOUZA  
AUXILIAR JUDICIÁRIO II DIRETOR DE ORÇAMENTO E FINANÇAS



4. CRÉDITOS NÃO TOMADOS PELO ÓRGÃO

Documento	Data	Fonte	Descrição da Pendência	Valor R\$
Extrato Bancário	31/10/2017	01000000	Valores dev. ao TJA, descontados via consignação, conv. SINTJAM/SAN	637,91
Extrato Bancário	30/09/2019	01000000	Estorno de tarifas	763,50
			<b>TOTAL &lt;4&gt;</b>	<b>1,401.41</b>

Efetuado por: 01822845220 - LOURENÇO ANTONIO LIBORIO DE QUEIROZ nologado e enviado por: 78639000263 - EDUARDO MARTINS DE SOUZA  
AUXILIAR JUDICIÁRIO II DIRETOR DE ORÇAMENTO E FINANÇAS

O original deste documento é eletrônico e foi assinado digitalmente por DOMINGOS JORGE CHALUB PEREIRA e EDUARDO MARTINS DE SOUZA. Para verificar a autenticidade desta cópia impressa, acesse o site <https://cpa.tjam.jus.br/cpajudicial> e informe o processo T-JAM 2021-001836-8 e o código 84106084442.



## Extrato Mensal / Por Período

TRIBUNAL DE JUSTICA DO ESTADO AMAZONAS | CNPJ: 004.812.509/0001-90

Nome do usuário: lourenco antonio liborio de qu

Data da operação: 05/01/2021 - 21h48

Folha 1/4

Agência   Conta	Total Disponível (R\$)	Total (R\$)
03739   0012193-2	66.299.970,63	66.299.970,63

Extrato de: Ag: 3739 | CC: 0012193-2 | Entre 01/12/2020 e 31/12/2020

Data	Lançamento	Dcto.	Crédito (R\$)	Débito (R\$)	Saldo (R\$)
27/11/2020	<b>SALDO ANTERIOR</b>				1,00
01/12/2020	RECEBIMENTO TED D REMET.TRIB JUSTICA FOLHA P	1050774	68.205,12		68.206,12
	RECEBIMENTO TED D REMET.TRIB JUSTICA FOLHA P	1050838	65.494,72		133.700,84
	RECEBIMENTO TED D REMET.TRIB JUSTICA FOLHA P	1050870	1.721,99		135.422,83
	RECEBIMENTO TED D REMET.TRIB JUSTICA FOLHA P	1050922	33.880,05		169.302,88
02/12/2020	APLICACAO INVESTIMENTOS	265414		-62.225,30	107.077,58
	PAGTO ELETRON COBRANCA	24		-10.000,00	97.077,58
	PAGTO DE DEPOSITO JUDICIAL PAE				
	TED D CC HBANK*	2843959		-97.065,53	12,05
	DEST. TRIBUNAL DE JUSTICA				
	DOC/TED INTERNET	2843959		-11,05	1,00
	TED INTERNET				
04/12/2020	RESGATE DE INVESTIMENTOS	9805657	5.868,87		5.869,87
	TED D CC HBANK*	7991505		-5.857,82	12,05
	DEST. TRIBUNAL DE JUSTICA				
	DOC/TED INTERNET	7991505		-11,05	1,00
	TED INTERNET				
07/12/2020	TRANSF AUTORIZ ENTRE AGS ELIANA DE OLIVEIRA RESENDE	320215	2.457,92		2.458,92
	RECEBIMENTO TED D REMET.TRIB JUSTICA FOLHA P	4238968	16.373,68		18.832,60
	APLICACAO INVESTIMENTOS	304918		-16.380,88	2.451,72
	TED-TRANSF ELET DISPON 104/00360305ID05000006342011233	3371080		-2.428,77	22,95
	DOC/TED PESSOAL	3371080		-21,95	1,00
	TED PESSOAL				
09/12/2020	RESGATE DE INVESTIMENTOS	9805657	1.096.748,89		1.096.749,89
	RECEBIMENTO TED D REMET.TRIB JUSTICA FOLHA P	9130167	16.373,68		1.113.123,57
	PAGTO ELETRONICO TRIBUTOS INTERNET - PESS GPS 2402	5162402		-33.497,31	1.079.626,26
	PAGTO ELETRONICO TRIBUTOS INTERNET --INSS/GPS	5191250		-1.079.625,26	1,00
10/12/2020	RESGATE DE INVESTIMENTOS	9805657	32.846,75		32.847,75
	PAGTO ELETRONICO TRIBUTOS INTERNET --AM-AMAZONPREV	5320001		-12.065,40	20.782,35
	PAGTO ELETRONICO TRIBUTOS INTERNET --AM-AMAZONPREV	5320001		-20.781,35	1,00
11/12/2020	TRANSF AUTORIZ ENTRE AGS Marise Mendes Perez Said	320791	1.328,08		1.329,08
15/12/2020	RESGATE DE INVESTIMENTOS	9805657	1.990.971,49		1.992.300,57
	PAGTO ELETRON COBRANCA PRECATORIO PROC. 20221-2020	25		-1.748.601,23	243.699,34
	PAGTO ELETRON COBRANCA PRECATORIO PROC. 20214-2020	26		-243.698,34	1,00
16/12/2020	RESGATE DE INVESTIMENTOS	120452	30.557.039,41		30.557.040,41
	RESGATE DE INVESTIMENTOS	9805657	30.214.026,20		60.771.066,61
	PAGTO ELETRON COBRANCA PRECATORIO PROC. 20230-2020	27		-2.925.806,68	57.845.259,93
	PAGTO ELETRON COBRANCA PRECATORIO PROC. 20811-2020	28		-210.369,66	57.634.890,27
	PAGTO ELETRON COBRANCA 14 VARA CIVEL	29		-698,11	57.634.192,16
	TED-TRANSF ELET DISPON 104/00360305ID050000016372012154	6399180		-2.428,77	57.631.763,39
	TED-TRANSF ELET DISPON DEST. BANCO DO BRASIL SETO	6459562		-463.245,00	57.168.518,39
	TED-TRANSF ELET DISPON DEST. BANCO DO BRASIL SETO	6480666		-33.000,88	57.135.517,51
	PAGAMENTO A FORNECEDORES DEP.CONTA	66		-34.094.550,08	23.040.967,43
	PAGAMENTO A FORNECEDORES DEP.CONTA	70		-7.322.810,14	15.718.157,29
	PAGAMENTO A FORNECEDORES DEP.CONTA	71		-2.668,71	15.715.488,58
	PAGAMENTO A FORNECEDORES DEP.CONTA	72		-8.130.500,00	7.584.988,58
	PAGTO ELETRONICO TRIBUTOS				



**Extrato Mensal / Por Período**

TRIBUNAL DE JUSTICA DO ESTADO AMAZONAS | CNPJ: 004.812.509/0001-90

Nome do usuário: lourenco antonio liborio de qu

Data da operação: 05/01/2021 - 21h48

Folha 2/4

	INTERNET --AM-AMAZONPREV	5320001	-1.681.788,49	5.903.200,09
	PAGTO ELETRONICO TRIBUTO INTERNET --AM-AMAZONPREV	5320001	-1.708.940,84	4.194.259,25
	PAGTO ELETRONICO TRIBUTO INTERNET --AM-AMAZONPREV	5320001	-1.708.940,84	2.485.318,41
	PAGTO ELETRONICO TRIBUTO INTERNET --SEFAZ/AM	5362884	-431.543,16	2.053.775,25
	PAGTO ELETRONICO TRIBUTO INTERNET --SEFAZ/AM	5364879	-1.719,80	2.052.055,45
	PAGTO ELETRONICO TRIBUTO INTERNET --SEFAZ/AM	5369913	-20.000,00	2.032.055,45
	TRANSF CC PARA CC PJ FUNDACAO AMAZONPREV	3739201	-1.388.775,68	643.279,77
	TRANSF CC PARA CC PJ FUNDACAO AMAZONPREV	3739205	-9.188,90	634.090,87
	TRANSF CC PARA CC PJ FUNDACAO AMAZONPREV	3739207	-619.753,94	14.336,93
	TRANSF CC PARA CC PJ FUNDACAO AMAZONPREV	3739211	-14.270,08	66,85
	DOC/TED PESSOAL TED PESSOAL	6399180	-21,95	44,90
	DOC/TED PESSOAL TED PESSOAL	6459562	-21,95	22,95
	DOC/TED PESSOAL TED PESSOAL	6480666	-21,95	1,00
17/12/2020	RESGATE DE INVESTIMENTOS	120452	20.957.264,84	20.957.265,84
	PGTO.MEDIANTE AUT	74	-7.629.143,50	13.328.122,34
	PAGTO ELETRON COBRANCA PRECATORIO PROC. 20227-2020	30	-2.209.443,50	11.118.678,84
	PAGFOR C/C R TIME SD L	1511	-2.912.202,06	8.206.476,78
	PAGFOR C/C R TIME SD L	1512	-1.989.192,00	6.217.284,78
	PAGTO ELETRONICO TRIBUTO INTERNET --INSS/GPS	5191250	-610.471,24	5.606.813,54
	PAGTO ELETRONICO TRIBUTO INTERNET --AM-AMAZONPREV	5320001	-3.363.576,98	2.243.236,56
	TRANSF CC PARA CC PJ FUNDACAO AMAZONPREV	3739332	-1.503.126,54	740.110,02
	TRANSF CC PARA CC PJ FUNDACAO AMAZONPREV	3739340	-9.872,53	730.237,49
	TRANSF CC PARA CC PJ FUNDACAO AMAZONPREV	3739343	-715.014,92	15.222,57
	TRANSF CC PARA CC PJ FUNDACAO AMAZONPREV	3739348	-15.221,57	1,00
18/12/2020	ESTORNO DE LANÇAMENTO*	429535	72.107.495,82	72.107.496,82
	RECEBIMENTO FORNECEDOR GOVERNO DO ESTADO DO AMAZONAS	1803739	73.790.265,48	145.897.762,30
	APLICACAO INVESTIMENTOS	429535	-72.107.495,82	73.790.266,48
	APLICACAO INVESTIMENTOS	436252	-70.200.501,95	3.589.764,53
	PAGTO ELETRON COBRANCA PRECATORIO PROC. 20998-2020	31	-1.045.157,56	2.544.606,97
	PAGTO ELETRON COBRANCA PRECATORIO PROC. 21001-2020	32	-290.638,95	2.253.968,02
	PAGTO ELETRON COBRANCA PRECATORIO PROC. 21000-2020	33	-286.916,67	1.967.051,35
	PAGAMENTO A FORNECEDORES	50	-40,00	1.967.011,35
	PAGAMENTO A FORNECEDORES	50	-87,32	1.966.924,03
	PAGAMENTO A FORNECEDORES	50	-183,75	1.966.740,28
	PAGAMENTO A FORNECEDORES	50	-185,00	1.966.555,28
	PAGAMENTO A FORNECEDORES	50	-277,43	1.966.277,85
	PAGAMENTO A FORNECEDORES	50	-455,00	1.965.822,85
	PAGAMENTO A FORNECEDORES	50	-518,64	1.965.304,21
	PAGAMENTO A FORNECEDORES	50	-755,52	1.964.548,69
	PAGAMENTO A FORNECEDORES	50	-915,86	1.963.632,83
	PAGAMENTO A FORNECEDORES	50	-1.256,98	1.962.375,85
	PAGAMENTO A FORNECEDORES	50	-1.282,83	1.961.093,02
	PAGAMENTO A FORNECEDORES	50	-2.000,00	1.959.093,02
	PAGAMENTO A FORNECEDORES	50	-2.185,00	1.956.908,02
	PAGAMENTO A FORNECEDORES	50	-2.506,00	1.954.402,02
	PAGAMENTO A FORNECEDORES	50	-2.856,71	1.951.545,31
	PAGAMENTO A FORNECEDORES	50	-5.654,83	1.945.890,48
	PAGAMENTO A FORNECEDORES	50	-5.904,69	1.939.985,79
	PAGAMENTO A FORNECEDORES	50	-6.788,36	1.933.197,43
	PAGAMENTO A FORNECEDORES	50	-9.199,50	1.923.997,93
	PAGAMENTO A FORNECEDORES	50	-10.555,76	1.913.442,17
	PAGAMENTO A FORNECEDORES	50	-11.150,46	1.902.291,71
	PAGAMENTO A FORNECEDORES	50	-12.186,45	1.890.105,26
	PAGAMENTO A FORNECEDORES	50	-12.756,46	1.877.348,80
	PAGAMENTO A FORNECEDORES	50	-13.773,97	1.863.574,83
	PAGAMENTO A FORNECEDORES	50	-13.881,02	1.849.693,81
	PAGAMENTO A FORNECEDORES	50	-14.560,34	1.835.133,47

O original deste documento é eletrônico e foi assinado digitalmente por DOMINGOS JORGE CHALUB PEREIRA e EDUARDO MARTINS DE SOUZA. Para verificar a autenticidade desta cópia impressa, acesse o site [https://cpa.tjam.jus.br/atencao/assinado/digital/informe\\_o\\_processo\\_tjam\\_2021001836\\_p\\_o\\_codigo\\_sswl6442](https://cpa.tjam.jus.br/atencao/assinado/digital/informe_o_processo_tjam_2021001836_p_o_codigo_sswl6442) ou informe o número de identificação de Chaves Públicas Brasileira - ICP-Brasil.



### Extrato Mensal / Por Período

TRIBUNAL DE JUSTICA DO ESTADO AMAZONAS | CNPJ: 004.812.509/0001-90

Nome do usuário: lourenco antonio liborio de qu

Data da operação: 05/01/2021 - 21h48

Folha 3/4

	PAGAMENTO A FORNECEDORES	50		-16.585,10	1.818.548,37
	PAGAMENTO A FORNECEDORES	50		-17.976,09	1.800.572,28
	PAGAMENTO A FORNECEDORES	50		-20.458,20	1.780.114,08
	PAGAMENTO A FORNECEDORES	50		-26.892,84	1.753.221,24
	PAGAMENTO A FORNECEDORES	50		-32.480,00	1.720.741,24
	PAGAMENTO A FORNECEDORES	50		-39.099,37	1.681.641,87
	PAGAMENTO A FORNECEDORES	50		-52.406,65	1.629.235,22
	PAGAMENTO A FORNECEDORES	50		-52.946,22	1.576.289,00
	PAGAMENTO A FORNECEDORES	50		-54.172,09	1.522.116,91
	PAGAMENTO A FORNECEDORES	50		-61.038,95	1.461.077,96
	PAGAMENTO A FORNECEDORES	50		-61.999,93	1.399.078,03
	PAGAMENTO A FORNECEDORES	50		-90.562,95	1.308.515,08
	PAGAMENTO A FORNECEDORES	50		-90.720,00	1.217.795,08
	PAGAMENTO A FORNECEDORES	50		-139.808,85	1.077.986,23
	PAGAMENTO A FORNECEDORES	50		-193.438,66	884.547,57
	PAGAMENTO A FORNECEDORES	50		-207.225,78	677.321,79
	PAGAMENTO A FORNECEDORES	50		-617.264,31	60.057,48
	PAGTO ELETRONICO TRIBUTO INTERNET --INSS/GPS	5191250		-359,48	59.698,00
	PAGTO ELETRONICO TRIBUTO INTERNET --SEFAZ/AM	5360608		-19.380,42	40.317,58
	PAGTO ELETRONICO TRIBUTO INTERNET --SEFAZ/AM	5368166		-30.555,20	9.762,38
	PAGTO ELETRONICO TRIBUTO INTERNET --SEFAZ/AM	5369545		-261,38	9.501,00
	TRANSF CC PARA CP PJ JOSE CARLOS MENESCAL DE VA	482791		-9.500,00	1,00
21/12/2020	RESGATE DE INVESTIMENTOS	120452	5.473.965,48		5.473.966,48
	PAGFOR C/C R TIME SD L	1522		-151.379,16	5.322.587,32
	PAGTO ELETRONICO TRIBUTO INTERNET --AM-AMAZONPREV	5320001		-1.099,44	5.321.487,88
	PAGTO ELETRONICO TRIBUTO INTERNET --AM-AMAZONPREV	5320001		-1.099,44	5.320.388,44
	PAGTO ELETRONICO TRIBUTO INTERNET --AM-AMAZONPREV	5320001		-12.290,71	5.308.097,73
	PAGTO ELETRONICO TRIBUTO INTERNET --AM-AMAZONPREV	5320001		-12.290,71	5.295.807,02
	PAGTO ELETRONICO TRIBUTO INTERNET --AM-AMAZONPREV	5320001		-19.183,61	5.276.623,41
	PAGTO ELETRONICO TRIBUTO INTERNET --AM-AMAZONPREV	5320001		-38.367,22	5.238.256,19
	PAGTO ELETRONICO TRIBUTO INTERNET --AM-AMAZONPREV	5320001		-42.845,10	5.195.411,09
	PAGTO ELETRONICO TRIBUTO INTERNET --AM-AMAZONPREV	5320001		-42.845,10	5.152.565,99
	PAGTO ELETRONICO TRIBUTO INTERNET --AM-AMAZONPREV	5320001		-56.177,27	5.096.388,72
	PAGTO ELETRONICO TRIBUTO INTERNET --AM-AMAZONPREV	5320001		-112.354,54	4.984.034,18
	PAGTO ELETRONICO TRIBUTO INTERNET --SEFAZ/AM	5363572		-4.984.033,18	1,00
22/12/2020	RESGATE DE INVESTIMENTOS	120452	7.519.893,96		7.519.894,96
	RECEBIMENTO TED D	9498691	8.146,86		7.528.041,82
	RECEBIMENTO TED D	9498713	17.051,28		7.545.093,10
	PAGTO ELETRONICO TRIBUTO INTERNET - PESS GPS 2402	5162402		-779.504,61	6.765.588,49
	PAGTO ELETRONICO TRIBUTO INTERNET - PESS GPS 4308	5164308		-36.551,49	6.729.037,00
	PAGTO ELETRONICO TRIBUTO INTERNET --SEFAZ/AM	5369859		-6.699.036,00	30.001,00
	TRANSF CC PARA CC PJ MARIA JOSE RODRIGUES M VASCONCEL	482996		-30.000,00	1,00
23/12/2020	RESGATE DE INVESTIMENTOS	120452	1.787.930,16		1.787.931,16
	PAGTO ELETRON COBRANCA PRECATORIO	34		-528.192,66	1.259.738,50
	TED DIF.TITUL.CC H.BANK DEST. TRIBUNAL DE JUSTICA	3654332		-16.373,68	1.243.364,82
	REPASSE EMPREST CONSIG	36863		-693,25	1.242.671,57
	REPASSE EMPREST CONSIG	36863		-4.512,75	1.238.158,82
	REPASSE EMPREST CONSIG	36863		-18.099,38	1.220.059,44
	REPASSE EMPREST CONSIG	36863		-48.661,66	1.171.397,78
	REPASSE EMPREST CONSIG	36863		-1.171.385,73	12,05
	DOC/TED INTERNET	3654332		-11,05	1,00
24/12/2020	RESGATE DE INVESTIMENTOS	120452	4.470.107,13		4.470.108,13
	RESGATE DE INVESTIMENTOS	265414	62.299,70		4.532.407,83
	RESGATE DE INVESTIMENTOS	304918	16.396,79		4.548.804,62
	RESGATE DE INVESTIMENTOS	436252	3.682.105,48		8.230.910,10



### Extrato Mensal / Por Período

TRIBUNAL DE JUSTICA DO ESTADO AMAZONAS | CNPJ: 004.812.509/0001-90

Nome do usuário: lourenco antonio liborio de qu

Data da operação: 05/01/2021 - 21h48

Folha 4/4

	PAGAMENTO A FORNECEDORES DEP.CONTA	67	-2.668,71	8.228.241,39
	TRANSF CC PARA CC PJ FUNDACAO AMAZONPREV	3739903	-1.588.694,34	6.639.547,05
	TRANSF CC PARA CC PJ FUNDACAO AMAZONPREV	3739904	-3.365.432,44	3.274.114,61
	TRANSF CC PARA CC PJ FUNDACAO AMAZONPREV	3739905	-1.591.165,63	1.682.948,98
	TRANSF CC PARA CC PJ FUNDACAO AMAZONPREV	3739907	-1.682.947,98	1,00
28/12/2020	RESGATE DE INVESTIMENTOS	436252	307.016,54	307.017,54
	PAGO ELETRON COBRANCA	35	-10.000,00	297.017,54
	DEPOSITO JUDICIAL PAE			
	PAGFOR C/C R TIME SD L	1623	-297.016,54	1,00
<b>Total</b>			<b>254.303.276,37</b>	<b>-254.303.276,37</b>

Os dados acima têm como base 05/01/2021 às 21h48 e estão sujeitos a alterações.

### Últimos Lançamentos

Data	Lançamento	Dcto.	Crédito (R\$)	Débito (R\$)	Saldo (R\$)
28/12/2020	<b>SALDO ANTERIOR</b>				1,00
05/01/2021	TED TRANSF ELET DISP* REMET.TRIB J. F. PAGMTO	9700231	9.691,90		9.692,90
	TED TRANSF ELET DISP* REMET.TRIB J. F. PAGMTO	9700187	28.212,59		37.905,49
<b>Total</b>			<b>37.904,49</b>	<b>0,00</b>	<b>37.905,49</b>

### Saldo Invest Fácil / Plus

Não há lançamentos/operações para o período selecionado. (SMC.WSI.0666)

Os dados acima têm como base 05/01/2021 às 21h48 e estão sujeitos a alterações.



Extrato de CDBs/LETRAS - Para Simples Conferência  
 Emissão: 08/01/2021  
 Período: 01/12/2020 À 31/12/2020

Depositário/Administrador: Banco Bradesco  
 SA  
 CNPJ: 60.746.948/0001-12

Agência	Conta	CPF/CNPJ	Nome
3739	0012193	04.812.509/0001-90	TRIBUNAL DE JUSTICA DO ESTADO AMAZONAS

**Saldo Anterior em :30/11/2020**

Certificado
1260019805657
1260020120452
<b>Total</b>

**Aplicações:**

Certificado
1260020265414
1260020304918
1260020436252
<b>Total</b>

**Resgates:**

Certificado	Data de Emissão	Data de Vencimento	Data de Pagto	Taxa/PCT	Valor Principal	Valor de Resgate	Valor da Renda	Valor de IOF(*)	Valor de IRRF(*)	Valor do Crédito	Renda no Mês
1260019805657	19/10/2020	04/10/2023	04/12/2020	100,0000	5.854,42	5.868,87	14,45	0,00	0,00	5.868,87	1,76
1260019805657	19/10/2020	04/10/2023	09/12/2020	100,0000	1.093.803,98	1.096.748,89	2.944,91	0,00	0,00	1.096.748,89	573,24
1260019805657	19/10/2020	04/10/2023	10/12/2020	100,0000	32.756,11	32.846,75	90,64	0,00	0,00	32.846,75	19,62
1260019805657	19/10/2020	04/10/2023	15/12/2020	100,0000	1.985.032,35	1.990.971,49	5.939,14	0,00	0,00	1.990.971,49	1.635,03
1260019805657	19/10/2020	04/10/2023	16/12/2020	100,0000	30.121.647,03	30.214.026,20	92.379,17	0,00	0,00	30.214.026,20	27.067,00
1260020120452	19/11/2020	06/11/2023	16/12/2020	100,0000	30.513.708,12	30.557.039,41	43.331,29	0,00	0,00	30.557.039,41	27.374,15
1260020120452	19/11/2020	06/11/2023	17/12/2020	100,0000	20.925.983,43	20.957.264,84	31.281,41	0,00	0,00	20.957.264,84	20.338,17
1260020120452	19/11/2020	06/11/2023	21/12/2020	100,0000	5.464.978,49	5.473.965,48	8.986,99	0,00	0,00	5.473.965,48	6.129,08
1260020120452	19/11/2020	06/11/2023	22/12/2020	100,0000	7.506.987,35	7.519.893,96	12.906,61	0,00	0,00	7.519.893,96	8.980,83
1260020120452	19/11/2020	06/11/2023	23/12/2020	100,0000	1.784.728,18	1.787.930,16	3.201,98	0,00	0,00	1.787.930,16	2.268,66
1260020120452	19/11/2020	06/11/2023	24/12/2020	100,0000	4.461.768,45	4.470.107,13	8.338,68	0,00	0,00	4.470.107,13	6.005,39
1260020265414	02/12/2020	17/11/2023	24/12/2020	100,0000	62.225,30	62.299,70	74,40	0,00	0,00	62.299,70	74,40
1260020304918	07/12/2020	22/11/2023	24/12/2020	100,0000	16.380,88	16.396,79	15,91	0,00	0,00	16.396,79	15,91
1260020436252	18/12/2020	04/12/2023	24/12/2020	100,0000	3.681.005,63	3.682.105,48	1.099,85	0,00	0,00	3.682.105,48	1.099,85
1260020436252	18/12/2020	04/12/2023	28/12/2020	100,0000	306.901,91	307.016,54	114,63	0,00	0,00	307.016,54	114,63
<b>Total:</b>					<b>107.963.761,63</b>	<b>108.174.481,69</b>	<b>210.720,06</b>	<b>0,00</b>	<b>0,00</b>	<b>108.174.481,69</b>	<b>101.697,72</b>

**Saldo Atual em : 31/12/2020**

Certificado	Data de Emissao	Data de Vencimento	Taxa/PCT	Valor Principal	Valor Atualizado	Valor da Renda	Valor de IOF(*)	Valor de IRRF(*)	Liquido	Renda no Mês
1260020436252	18/12/2020	04/12/2023	100,0000	66.212.594,41	66.252.168,35	39.573,94	0,00	0,00	66.252.168,35	39.573,94
<b>Total</b>				<b>66.212.594,41</b>	<b>66.252.168,35</b>	<b>39.573,94</b>	<b>0,00</b>	<b>0,00</b>	<b>66.252.168,35</b>	<b>39.573,94</b>
<b>Renda Total Apropriada no Mês</b>										<b>141.271,66</b>

O original deste documento é eletrônico e foi assinado digitalmente por DOMINGOS JORGE CHALUB PEREIRA e EDUARDO MARTINS DE SOUZA. Para verificar a autenticidade desta cópia impressa, acesse o site <https://caixa.com.br/validar> ou informe o processo J/AM.2021.0001836-0 do CDPB.

**CONCILIAÇÃO BANCÁRIA**

<b>Unidade Gestora:</b> 004101 - TRIBUNAL DE JUSTICA DO ESTADO DO AMAZONAS				
<b>Mês:</b> 12-Dezembro	<b>Banco:</b> 237	<b>Agência:</b> 00482	<b>Conta Corrente:</b> 7100760	<b>Ano:</b> 2020
<b>Conta:</b> 111111901000	<b>Título:</b> FOLHA DE PAGAMENTO			<b>Fonte principal:</b> 01000000

COMPOSIÇÃO DO SALDO		R\$
<b>Saldo Bancário em:</b>	<b>Conforme Extrato ==&gt;&gt;</b>	258.859,79
1. Débitos não tomados pelo Banco	<01> (+)	0,00
2. Créditos não tomados pelo Banco	<02> (-)	0,00
3. Débitos não tomados pelo Órgão	<03> (+)	20,90
4. Créditos não tomados pelo Órgão	<04> (-)	0,00
<b>Saldo Contábil em:</b>	<b>Conforme Razão ==&gt;&gt;</b>	258.880,69
<b>(A) Valor contábil</b>	258.880,69	
<b>(B) Valor contábil obtido na composição do saldo</b>	258.880,69	
<b>(C = A - B) Diferença</b>	0,00	

**3. DÉBITOS NÃO TOMADOS PELO ÓRGÃO**

Documento	Data	Fonte	Descrição da Pendência	Valor R\$
Extrato Bancário	30/06/2020	01000000	Doc/TED Internet	10,45
Extrato Bancário	24/08/2020	01000000	Doc/TED Internet	10,45
<b>TOTAL &lt;3&gt;</b>				<b>20,90</b>

O original deste documento é eletrônico e foi assinado digitalmente por DOMINGOS JORGE CHALUB PEREIRA e EDUARDO MARTINS DE SOUZA. Para verificar a autenticidade desta cópia impressa, acesse o site <https://cpa.tiam.tjus.br/atepd/imp/06>, informe o processo T-JAM 2021/001836-8 e o código de verificação SSSWL6442. Para verificar a autenticidade desta cópia impressa, acesse o site <https://cpa.tiam.tjus.br/atepd/imp/06>, informe o processo T-JAM 2021/001836-8 e o código de verificação SSSWL6442.

**Extrato Mensal / Por Período**

TRIBUNAL DE JUSTICA DO ESTADO AMAZONAS | CNPJ: 004.812.509/0001-90

Nome do usuário: lourenco antonio liborio de qu

Data da operação: 05/01/2021 - 20h57

Folha 1/1

**Extrato de: Ag: 482 | CC: 0710076-0 | Entre 01/12/2020 e 31/12/2020**

Data	Lançamento	Dcto.	Crédito (R\$)	Débito (R\$)	Saldo (R\$)
27/11/2020	<b>SALDO ANTERIOR</b>				<b>1,00</b>
10/12/2020	DEPOSITO EM DINHEIRO SBA ENGENHARIA LTDA	478140	19,48		20,48
14/12/2020	RECEBIMENTO TED D REMET.TRIBUNAL JUSTICA CUS	9273133	654.044,26		654.064,74
	APLICACAO EM FUNDOS MAXI PODER PUBLICO	25847		-654.063,74	1,00
15/12/2020	RECEBIMENTO TED D REMET.RECEITAS DE DILIGENC	3657378	405.217,95		405.218,95
	APLICACAO EM FUNDOS MAXI PODER PUBLICO	25856		-405.217,95	1,00
16/12/2020	DEPOS ENTRE AGS DINHEIRO O PROPRIO FAVORECIDO	1033739	7.322.810,14		7.322.811,14
	DEPOS ENTRE AGS DINHEIRO O PROPRIO FAVORECIDO	1033739	8.130.500,00		15.453.311,14
	DEPOS ENTRE AGS DINHEIRO O PROPRIO FAVORECIDO	1033739	34.094.550,08		49.547.861,22
	APLICACAO EM FUNDOS MAXI PODER PUBLICO	25873		-49.547.860,22	1,00
17/12/2020	BAIXA AUTOMATICA FUNDOS	25684	249.648,94		249.649,94
	BAIXA AUTOMATICA FUNDOS	25847	654.242,79		903.892,73
	BAIXA AUTOMATICA FUNDOS	25856	405.296,67		1.309.189,40
	BAIXA AUTOMATICA FUNDOS	25873	6.013.621,74		7.322.811,14
	PAGAMENTO FUNCIONARIOS	209		-74.428,61	7.248.382,53
	PAGAMENTO FUNCIONARIOS	210		-7.248.381,53	1,00
21/12/2020	BAIXA AUTOMATICA FUNDOS	25873	43.284.312,29		43.284.313,29
	PAGAMENTO FUNCIONARIOS	202		-294.997,74	42.989.315,55
	PAGAMENTO FUNCIONARIOS	203		-29.920.758,40	13.068.557,15
	PAGAMENTO FUNCIONARIOS	204		-654.044,26	12.414.512,89
	PAGAMENTO FUNCIONARIOS	205		-987.840,86	11.426.672,03
	PAGAMENTO FUNCIONARIOS	206		-225.620,38	11.201.051,65
	PAGAMENTO FUNCIONARIOS	207		-568.693,55	10.632.358,10
	PAGAMENTO FUNCIONARIOS	208		-2.501.857,10	8.130.501,00
	PAGAMENTO FUNCIONARIOS	211		-8.130.500,00	1,00
30/12/2020	BAIXA AUTOMATICA FUNDOS	25873	19,48		20,48
	TRANSF CC PARA CC PJ				
	TRIB. DE JUST. DO EST. AMAZ. FUN	482228		-19,48	1,00
<b>Total</b>			<b>101.214.283,82</b>	<b>-101.214.283,82</b>	<b>1,00</b>

Os dados acima têm como base 05/01/2021 às 20h57 e estão sujeitos a alterações.

**Últimos Lançamentos**

Não há lançamentos para este tipo de extrato. (SMC.WSE.0004)

**Saldos Invest Fácil / Plus**

Não há lançamentos/operações para o período selecionado. (SMC.WSI.0666)

Os dados acima têm como base 05/01/2021 às 20h57 e estão sujeitos a alterações.

**Depositário / Administrador**

Banco Bradesco S/A CNPJ 060.746.948/001-12

**Endereço**

Cidade de Deus, S/N - Vila Yara - Osasco - SP

**Emissão**

05/01/2021

**Impressão**

08/01/2021

**EMPRESA - TRIBUNAL DE JUSTICA DO ESTADO AMAZONAS****CNPJ do cliente**

004.812.509

**Filial**

0001

**Controle**

90

**Agência**

0482/0

**Conta**

710.076/0

**Período**

01 A 31/12/2020

**BRDESCO FI RENDA FIXA MAXI PODER PUBLICO****CNPJ do fundo: 008.246.263/0001-97****Rentabilidade no mês: 0,18%****Cota em: 30/11/2020 3,4309825****Cota em: 31/12/2020 3,4372537**

	<b>Valor Principal</b>	<b>Qtde. de Cotas</b>	<b>Valor em R\$</b>	<b>Renda Total</b>	<b>I.O.F.</b>	<b>Base Cálcl. I.R.</b>	<b>I.R.R.F.</b>
<b>Saldo Anterior</b>	249.303,29	72.683,94794	249.377,35	74,06			
<b>Total de Aplicações</b>	50.607.141,91	14.735.179,52846					
<b>Total de Resgates</b>	50.597.797,14	14.732.553,70279	50.607.141,91	9.344,77		9.270,71	
<b>Redução Cotas IRRF</b>							
<b>IOF Provisão</b>							
<b>IR sem IOF Provisão</b>							
<b>Saldo Atual</b>	258.648,06	75.309,77361	258.858,79	210,73			
<b>Rendimento Mês</b>				9.481,44		9.270,71	
<b>Reembolso da CPMF</b>							
<b>Total IRRF</b>							



**CONSELHO REGIONAL DE CONTABILIDADE DO ESTADO DO AMAZONAS**  
**CERTIDÃO DE REGULARIDADE PROFISSIONAL**

O CONSELHO REGIONAL DE CONTABILIDADE DO ESTADO DO **AMAZONAS** certifica que o(a) profissional identificado(a) no presente documento encontra-se em situação regular.

**IDENTIFICAÇÃO DO REGISTRO**

NOME.....	: EDUARDO MARTINS DE SOUZA
REGISTRO.....	: AM-013476/O-5
CATEGORIA.....	: CONTADOR
CPF.....	: 786.390.002-63

A presente CERTIDÃO não quita nem invalida quaisquer débitos ou infrações que posteriormente, venham a ser apurados pelo CRCAM contra o referido registro.

A falsificação deste documento constitui-se em crime previsto no Código Penal Brasileiro, sujeitando o autor à respectiva ação penal.

Emissão: AMAZONAS, 09/02/2021 as 13:21:30.

Válido até: 31/03/2021.

Código de Controle: 5623.6366.6846.7559.

Para verificar a autenticidade deste documento consulte o site do CRCAM.

**CONSELHO REGIONAL DE CONTABILIDADE - AMAZONAS****CERTIDÃO DE REGULARIDADE PROFISSIONAL**

O **CONSELHO REGIONAL DE CONTABILIDADE - AMAZONAS** CERTIFICA que o profissional identificado no presente documento encontra-se em situação REGULAR neste Regional, apto ao exercício da atividade contábil nesta data, de acordo com as suas prerrogativas profissionais, conforme estabelecido no art. 25 e 26 do Decreto-Lei n.º 9.295/46.

Informamos que a presente certidão não quita nem invalida quaisquer débitos ou infrações que, posteriormente, venham a ser apurados contra o titular deste registro, bem como não atesta a regularidade dos trabalhos técnicos elaborados pelo profissional da Contabilidade.

**CONSELHO REGIONAL DE CONTABILIDADE - AMAZONAS**

Certidão n.º: AM/2021/00000406  
Nome: GILMAR DE SOUZA TORRES CPF: 441.575.502-00  
CRC/UF n.º AM-015058/O Categoria: CONTADOR  
Validade: 10.05.2021  
Finalidade: OUTRAS

Confirme a existência deste documento na página  
<https://www3.cfc.org.br/spwAM/ConsultaCadastral/Principal.aspx>, mediante número de controle a seguir:

CPF : 441.575.502-00 Controle : 7492.9689.1258.2827

Anexo 15  
DEMONSTRAÇÕES DAS VARIAÇÕES PATRIMONIAISUnidade Gestora: 004101-TRIBUNAL DE JUSTIÇA DO ESTADO DO AMAZONAS  
Gestão: 00001 - ADMINISTRACAO DIRETA  
Mês de Referência: 12 - Dezembro de 2020

## VARIAÇÕES PATRIMONIAIS QUANTITATIVAS

Títulos	Exercício Atual	Exercício Anterior
<b>VARIAÇÕES PATRIMONIAIS AUMENTATIVAS</b>	<b>762.559.406,00</b>	<b>0,00</b>
<b>Impostos, Taxas e Contribuições de Melhoria</b>	<b>0,00</b>	<b>0,00</b>
Impostos	0,00	0,00
Taxas	0,00	0,00
Contribuições de Melhoria	0,00	0,00
<b>Contribuições</b>	<b>0,00</b>	<b>0,00</b>
Contribuições Sociais	0,00	0,00
Contribuições de Intervenção no Domínio Econômico	0,00	0,00
Contribuição de Iluminação Pública	0,00	0,00
Contribuições de Interesse das Categorias Profissionais	0,00	0,00
<b>Exploração e Venda de Bens, Serviços e Direitos</b>	<b>0,00</b>	<b>0,00</b>
Venda de Mercadorias	0,00	0,00
Venda de Produtos	0,00	0,00
Exploração de Bens e Direitos e Prestação de Serviços	0,00	0,00
<b>Variações Patrimoniais Aumentativas Financeiras</b>	<b>2.409.663,18</b>	<b>0,00</b>
Juros e Encargos de Empréstimos e Financiamentos Concedidos	0,00	0,00
Juros e Encargos de Mora	0,00	0,00
Variações Monetárias e Cambiais	0,00	0,00
Descontos Financeiros Obtidos	0,00	0,00
Remuneração de Depósitos Bancários e Aplicações Financeiras	2.409.663,18	0,00
Outras Variações Patrimoniais Aumentativas - Financeiras	0,00	0,00
<b>Transferências e Delegações Recebidas</b>	<b>755.908.599,67</b>	<b>0,00</b>
Transferências Intragovernamentais	755.908.599,67	0,00
Transferências Intergovernamentais	0,00	0,00
Transferências das Instituições Privadas	0,00	0,00
Transferências das Instituições Multigovernamentais	0,00	0,00
Transferências de Consórcios Públicos	0,00	0,00
Transferências do Exterior	0,00	0,00
Execução Orçamentária Delegada de Entes	0,00	0,00
Transferências de Pessoas Físicas	0,00	0,00
Outras Transferências e Delegações Recebidas	0,00	0,00
<b>Valorização e Ganhos com Ativos e Desincorporação de Passivos</b>	<b>740.376,39</b>	<b>0,00</b>
Reavaliação de Ativos	0,00	0,00
Ganhos com Alienação	0,00	0,00
Ganhos com Incorporação de Ativos	740.376,39	0,00
Desincorporação de Passivos	0,00	0,00
Reversão de Redução ao Valor Recuperável	0,00	0,00
<b>Outras Variações Patrimoniais Aumentativas</b>	<b>3.500.766,76</b>	<b>0,00</b>
VPA a Classificar	0,00	0,00
Resultado Positivo de Participações	0,00	0,00
Reversão de Provisões e Ajustes para Perdas	0,00	0,00
Diversas Variações Patrimoniais Aumentativas	3.500.766,76	0,00
<b>VARIAÇÕES PATRIMONIAIS DIMINUTIVAS</b>	<b>687.078.010,96</b>	<b>0,00</b>

Anexo 15  
DEMONSTRAÇÕES DAS VARIAÇÕES PATRIMONIAISUnidade Gestora: 004101-TRIBUNAL DE JUSTIÇA DO ESTADO DO AMAZONAS  
Gestão: 00001 - ADMINISTRACAO DIRETA  
Mês de Referência: 12 - Dezembro de 2020

## VARIAÇÕES PATRIMONIAIS QUANTITATIVAS

Títulos	Exercício Atual	Exercício Anterior
<b>Pessoal e Encargos</b>	<b>608.795.444,37</b>	<b>0,00</b>
Remuneração a Pessoal	411.585.371,21	0,00
Encargos Patronais	92.257.688,00	0,00
Benefícios a Pessoal	94.504.985,57	0,00
Outras Variações Patrimoniais Diminutivas - Pessoal e Encargos	10.447.399,59	0,00
<b>Benefícios Previdenciários e Assistenciais</b>	<b>310.116,78</b>	<b>0,00</b>
Aposentadorias e Reformas	0,00	0,00
Pensões	0,00	0,00
Benefícios de Prestação Continuada	0,00	0,00
Benefícios Eventuais	0,00	0,00
Políticas Públicas de Transferência de Renda	0,00	0,00
Outros Benefícios Previdenciários e Assistenciais	310.116,78	0,00
<b>Uso de Bens, Serviços e Consumo de Capital Fixo</b>	<b>13.589.680,70</b>	<b>0,00</b>
Uso de Material de Consumo	0,00	0,00
Serviços	10.788.595,46	0,00
Depreciação, Amortização e Exaustão	2.801.085,24	0,00
<b>Variações Patrimoniais Diminutivas Financeiras</b>	<b>0,09</b>	<b>0,00</b>
Juros e Encargos de Empréstimos e Financiamentos Obtidos	0,00	0,00
Juros e Encargos de Mora	0,09	0,00
Variações Monetárias e Cambiais	0,00	0,00
Descontos Financeiros Concedidos	0,00	0,00
Outras Variações Patrimoniais Diminutivas - Financeiras	0,00	0,00
<b>Transferências e Delegações Concedidas</b>	<b>43.508.881,34</b>	<b>0,00</b>
Transferências Intragovernamentais	43.508.881,34	0,00
Transferências Intergovernamentais	0,00	0,00
Transferências a Instituições Privadas	0,00	0,00
Transferências a Instituições Multigovernamentais	0,00	0,00
Transferências a Consórcios Públicos	0,00	0,00
Transferências ao Exterior	0,00	0,00
Execução Orçamentária Delegada de Entes	0,00	0,00
Outras Transferências e Delegações Concedidas	0,00	0,00
<b>Desvalorização e Perda de Ativos e Incorporação de Passivos</b>	<b>0,00</b>	<b>0,00</b>
Redução a Valor Recuperável e Ajuste para Perdas	0,00	0,00
Perdas com Alienação	0,00	0,00
Perdas Involuntárias	0,00	0,00
Incorporação de Passivos	0,00	0,00
Desincorporação de Ativos	0,00	0,00
<b>Tributárias</b>	<b>0,00</b>	<b>0,00</b>
Impostos, Taxas e Contribuições de Melhoria	0,00	0,00
Contribuições	0,00	0,00
<b>Custo das Mercadorias e Produtos Vendidos e dos Serviços Prestados</b>	<b>0,00</b>	<b>0,00</b>
Custo das Mercadorias Vendidas	0,00	0,00
Custo dos Produtos Vendidos	0,00	0,00

Anexo 15  
DEMONSTRAÇÕES DAS VARIAÇÕES PATRIMONIAISUnidade Gestora: 004101-TRIBUNAL DE JUSTIÇA DO ESTADO DO AMAZONAS  
Gestão: 00001 - ADMINISTRACAO DIRETA  
Mês de Referência: 12 - Dezembro de 2020

## VARIAÇÕES PATRIMONIAIS QUANTITATIVAS

Títulos	Exercício Atual	Exercício Anterior
Custo dos Serviços Prestados	0,00	0,00
<b>Outras Variações Patrimoniais Diminutivas</b>	<b>20.873.887,68</b>	<b>0,00</b>
Premiações	0,00	0,00
Resultado Negativo de Participações	0,00	0,00
Incentivos	0,00	0,00
Subvenções Econômicas	0,00	0,00
Participações e Contribuições	0,00	0,00
Constituição de Provisões	0,00	0,00
Diversas Variações Patrimoniais Diminutivas	20.873.887,68	0,00
<b>RESULTADO PATRIMONIAL DO PERÍODO</b>	<b>75.481.395,04</b>	<b>0,00</b>



## Demonstrativo da Execução Orçamentária - Programa de Trabalho (no Mês / até o Mês)

EXERCÍCIO 2020

Unidade Gestora: 004101 - TRIBUNAL DE JUSTIÇA DO ESTADO DO AMAZONAS

Gestão: 00001 - ADMINISTRAÇÃO DIRETA

Dados Referentes a Dezembro de 2020

## Programa :061 - PRESTAÇÃO JURISDICIONAL DO 1. GRAU NA JUSTIÇA ESTADUAL

## Programa de Trabalho :02061329025600001 - Julgamento de Causas na Justiça Estadual do 1. Grau

Cálculo Orçamentária	Dotação Inicial	Dotação Suplementar	Dotação Especial	Reduções	Destaque Concedido	Destaque Recebido	Autorizado	Empenhado	Liquidado	A Liquidar	Pago	A Pagar	Bloqueado	Disponível
01000000 - 339047														
<b>M</b>	0,00	0,00	0,00	0,00	0,00	0,00	0,00	0,00	0,00	0,00	0,00	0,00	0,00	0,00
<b>AM</b>	400.000,00	0,09	0,00	400.000,00	0,00	0,00	0,09	0,09	0,09	0,00	0,09	0,00	0,00	0,00
01000000 - 339092														
<b>M</b>	0,00	40.000,00	0,00	0,00	0,00	0,00	40.000,00	73.056,51	73.056,51	0,00	73.056,51	0,00	0,00	-33.056,51
<b>AM</b>	0,00	440.000,00	0,00	0,09	0,00	0,00	439.999,91	434.633,71	434.633,71	0,00	434.633,71	0,00	0,00	5.366,20
<b>Tot. PT (M):</b>	0,00	40.000,00	0,00	0,00	0,00	0,00	40.000,00	73.056,51	73.056,51	0,00	73.056,51	0,00	0,00	-33.056,51
<b>Tot. PT (AM):</b>	400.000,00	440.000,09	0,00	400.000,09	0,00	0,00	440.000,00	434.633,80	434.633,80	0,00	434.633,80	0,00	0,00	5.366,20

## Programa de Trabalho :02061329025610001 - Benefícios aos Servidores do 1. Grau

Cálculo Orçamentária	Dotação Inicial	Dotação Suplementar	Dotação Especial	Reduções	Destaque Concedido	Destaque Recebido	Autorizado	Empenhado	Liquidado	A Liquidar	Pago	A Pagar	Bloqueado	Disponível
01000000 - 339008														
<b>M</b>	0,00	2.850.000,00	0,00	0,00	0,00	0,00	2.850.000,00	2.901.562,89	2.901.562,89	0,00	2.901.562,89	0,00	0,00	-51.562,89
<b>AM</b>	9.000.000,00	8.650.000,00	0,00	354.660,00	0,00	0,00	17.295.340,00	17.284.468,95	17.284.468,95	0,00	17.284.468,95	0,00	0,00	10.871,05
01000000 - 339046														
<b>M</b>	0,00	9.950.000,00	0,00	0,00	0,00	0,00	9.950.000,00	10.020.172,66	10.020.172,66	0,00	10.020.172,66	0,00	0,00	-70.172,66
<b>AM</b>	24.760.000,00	14.750.000,00	0,00	3.700.000,00	0,00	0,00	35.810.000,00	35.806.882,75	35.806.882,75	0,00	35.806.882,75	0,00	0,00	3.117,25
01000000 - 339093														
<b>M</b>	0,00	560.000,00	0,00	0,00	0,00	0,00	560.000,00	571.880,40	571.880,40	0,00	571.880,40	0,00	0,00	-11.880,40
<b>AM</b>	2.000.000,00	1.110.000,00	0,00	0,00	0,00	0,00	3.110.000,00	3.109.189,49	3.109.189,49	0,00	3.109.189,49	0,00	0,00	810,51
<b>Tot. PT (M):</b>	0,00	13.360.000,00	0,00	0,00	0,00	0,00	13.360.000,00	13.493.615,95	13.493.615,95	0,00	13.493.615,95	0,00	0,00	-133.615,95
<b>Tot. PT (AM):</b>	35.760.000,00	24.510.000,00	0,00	4.054.660,00	0,00	0,00	56.215.340,00	56.200.541,19	56.200.541,19	0,00	56.200.541,19	0,00	0,00	14.798,81

## Programa de Trabalho :02061329025630001 - Remuneração de Pessoal Ativo e Encargos Sociais do 1. Grau

Cálculo Orçamentária	Dotação Inicial	Dotação Suplementar	Dotação Especial	Reduções	Destaque Concedido	Destaque Recebido	Autorizado	Empenhado	Liquidado	A Liquidar	Pago	A Pagar	Bloqueado	Disponível
01000000 - 319004														
<b>M</b>	0,00	0,00	0,00	0,00	0,00	0,00	0,00	148.266,91	148.266,91	0,00	148.266,91	0,00	0,00	-148.266,91
<b>AM</b>	5.000.000,00	0,00	0,00	960.000,00	0,00	0,00	4.040.000,00	3.640.768,81	3.640.768,81	0,00	3.640.768,81	0,00	0,00	399.231,19
01000000 - 319011														
<b>M</b>	0,00	33.150.000,00	0,00	13.168.800,00	0,00	0,00	19.981.200,00	56.275.747,50	56.275.747,50	0,00	56.275.747,50	0,00	0,00	-36.294.547,50
<b>AM</b>	267.085.000,00	33.150.000,00	0,00	36.493.800,00	0,00	0,00	263.741.200,00	263.695.927,63	263.695.927,63	0,00	263.695.927,63	0,00	0,00	45.272,37
01000000 - 319013														
<b>M</b>	0,00	125.000,00	0,00	0,00	0,00	0,00	125.000,00	469.518,83	469.518,83	0,00	469.518,83	0,00	0,00	-344.518,83
<b>AM</b>	2.200.000,00	125.000,00	0,00	0,00	0,00	0,00	2.325.000,00	2.320.439,74	2.320.439,74	0,00	2.320.439,74	0,00	0,00	4.560,26



## Demonstrativo da Execução Orçamentária - Programa de Trabalho (no Mês / até o Mês)

EXERCÍCIO 2020

Unidade Gestora: 004101 - TRIBUNAL DE JUSTIÇA DO ESTADO DO AMAZONAS

Gestão: 00001 - ADMINISTRACAO DIRETA

Dados Referentes a Dezembro de 2020

## Programa de Trabalho :02061329025630001 - Remuneração de Pessoal Ativo e Encargos Sociais do 1. Grau

Cálculo Orçamentária	Dotação Inicial	Dotação Suplementar	Dotação Especial	Reduções	Destaque Concedido	Destaque Recebido	Autorizado	Empenhado	Liquidado	A Liquidar	Pago	A Pagar	Bloqueado	Disponível
01000000 - 319016														
<b>M</b>	0,00	31.000,00	0,00	0,00	0,00	0,00	31.000,00	830.512,88	830.512,88	0,00	830.512,88	0,00	0,00	-799.512,88
<b>AM</b>	6.500.000,00	31.000,00	0,00	925.000,00	0,00	0,00	5.606.000,00	5.605.213,72	5.605.213,72	0,00	5.605.213,72	0,00	0,00	786,28
01000000 - 319092														
<b>M</b>	0,00	1.820.000,00	0,00	0,00	0,00	0,00	1.820.000,00	1.813.865,32	1.813.865,32	0,00	1.813.865,32	0,00	0,00	6.134,68
<b>AM</b>	0,00	15.989.813,62	0,00	0,00	0,00	0,00	15.989.813,62	15.977.178,28	15.977.178,28	0,00	15.977.178,28	0,00	0,00	12.635,34
01000000 - 319094														
<b>M</b>	0,00	730.000,00	0,00	0,00	0,00	0,00	730.000,00	1.522.188,58	1.522.188,58	0,00	1.522.188,58	0,00	0,00	-792.188,58
<b>AM</b>	12.200.000,00	730.000,00	0,00	8.534.000,00	0,00	0,00	4.396.000,00	4.392.350,35	4.392.350,35	0,00	4.392.350,35	0,00	0,00	3.649,65
01000000 - 319113														
<b>M</b>	0,00	9.300.000,00	0,00	0,00	0,00	0,00	9.300.000,00	11.037.413,00	11.037.413,00	0,00	11.037.413,00	0,00	0,00	-1.737.413,00
<b>AM</b>	34.400.000,00	9.300.000,00	0,00	0,00	0,00	0,00	43.700.000,00	43.682.799,91	43.682.799,91	0,00	43.682.799,91	0,00	0,00	17.200,09
03000000 - 319092														
<b>M</b>	0,00	0,00	0,00	0,00	0,00	0,00	0,00	0,00	0,00	0,00	0,00	0,00	0,00	0,00
<b>AM</b>	0,00	1.369.111,60	0,00	0,00	0,00	0,00	1.369.111,60	1.369.111,60	1.369.111,60	0,00	1.369.111,60	0,00	0,00	0,00
<b>Tot. PT (M):</b>	0,00	45.156.000,00	0,00	13.168.800,00	0,00	0,00	31.987.200,00	72.097.513,02	72.097.513,02	0,00	72.097.513,02	0,00	0,00	-40.110.313,02
<b>Tot. PT (AM):</b>	327.385.000,00	60.694.925,22	0,00	46.912.800,00	0,00	0,00	341.167.125,22	340.683.790,04	340.683.790,04	0,00	340.683.790,04	0,00	0,00	483.335,18

## Programa de Trabalho :02061329125640001 - Benefícios aos Servidores do 2. Grau

Cálculo Orçamentária	Dotação Inicial	Dotação Suplementar	Dotação Especial	Reduções	Destaque Concedido	Destaque Recebido	Autorizado	Empenhado	Liquidado	A Liquidar	Pago	A Pagar	Bloqueado	Disponível
01000000 - 339008														
<b>M</b>	0,00	1.436.000,00	0,00	0,00	0,00	0,00	1.436.000,00	1.471.004,19	1.471.004,19	0,00	1.471.004,19	0,00	0,00	-35.004,19
<b>AM</b>	5.000.000,00	4.442.000,00	0,00	320.000,00	0,00	0,00	9.122.000,00	9.121.055,42	9.121.055,42	0,00	9.121.055,42	0,00	0,00	944,58
01000000 - 339046														
<b>M</b>	0,00	8.090.000,00	0,00	0,00	0,00	0,00	8.090.000,00	8.080.368,05	8.080.368,05	0,00	8.080.368,05	0,00	0,00	9.631,95
<b>AM</b>	18.683.000,00	12.695.000,00	0,00	2.650.000,00	0,00	0,00	28.728.000,00	28.707.999,41	28.707.999,41	0,00	28.707.999,41	0,00	0,00	20.000,59
01000000 - 339093														
<b>M</b>	0,00	17.500,00	0,00	0,00	0,00	0,00	17.500,00	27.676,67	27.676,67	0,00	27.676,67	0,00	0,00	-10.176,67
<b>AM</b>	156.000,00	17.500,00	0,00	10.000,00	0,00	0,00	163.500,00	162.910,00	162.910,00	0,00	162.910,00	0,00	0,00	590,00
<b>Tot. PT (M):</b>	0,00	9.543.500,00	0,00	0,00	0,00	0,00	9.543.500,00	9.579.048,91	9.579.048,91	0,00	9.579.048,91	0,00	0,00	-35.548,91
<b>Tot. PT (AM):</b>	23.839.000,00	17.154.500,00	0,00	2.980.000,00	0,00	0,00	38.013.500,00	37.991.964,83	37.991.964,83	0,00	37.991.964,83	0,00	0,00	21.535,17

## Programa de Trabalho :02061329125660001 - Remuneração de Pessoal Ativo e Encargos Sociais do 2. Grau e Gestão Administrativa

Cálculo Orçamentária	Dotação Inicial	Dotação Suplementar	Dotação Especial	Reduções	Destaque Concedido	Destaque Recebido	Autorizado	Empenhado	Liquidado	A Liquidar	Pago	A Pagar	Bloqueado	Disponível
01000000 - 319004														
<b>M</b>	0,00	0,00	0,00	911.400,00	0,00	0,00	-911.400,00	188.640,30	188.640,30	0,00	188.640,30	0,00	0,00	-1.100.040,30



## Demonstrativo da Execução Orçamentária - Programa de Trabalho (no Mês / até o Mês)

EXERCÍCIO 2020

Unidade Gestora: 004101 - TRIBUNAL DE JUSTIÇA DO ESTADO DO AMAZONAS

Gestão: 00001 - ADMINISTRAÇÃO DIRETA

Dados Referentes a Dezembro de 2020

## Programa de Trabalho :02061329125660001 - Remuneração de Pessoal Ativo e Encargos Sociais do 2. Grau e Gestão Administrativa

Célula Orçamentária	Dotação Inicial	Dotação Suplementar	Dotação Especial	Reduções	Destaque Concedido	Destaque Recebido	Autorizado	Empenhado	Liquidado	A Liquidar	Pago	A Pagar	Bloqueado	Disponível
<b>AM</b>	7.200.000,00	0,00	0,00	1.674.400,00	0,00	0,00	5.525.600,00	5.393.107,89	5.393.107,89	0,00	5.393.107,89	0,00	0,00	132.492,11
01000000 - 319011														
<b>M</b>	0,00	14.650.000,00	0,00	3.153.000,00	0,00	0,00	11.497.000,00	26.945.364,55	26.945.364,55	0,00	26.945.364,55	0,00	0,00	-15.448.364,55
<b>AM</b>	130.034.000,00	14.650.000,00	0,00	14.693.226,44	0,00	0,00	129.990.773,56	129.862.986,67	129.862.986,67	0,00	129.862.986,67	0,00	0,00	127.786,89
01000000 - 319012														
<b>M</b>	0,00	440.000,00	0,00	0,00	0,00	0,00	440.000,00	896.099,33	896.099,33	0,00	896.099,33	0,00	0,00	-456.099,33
<b>AM</b>	4.100.000,00	440.000,00	0,00	0,00	0,00	0,00	4.540.000,00	4.532.805,00	4.532.805,00	0,00	4.532.805,00	0,00	0,00	7.195,00
01000000 - 319013														
<b>M</b>	0,00	401.000,00	0,00	0,00	0,00	0,00	401.000,00	1.378.225,80	1.378.225,80	0,00	1.378.225,80	0,00	0,00	-977.225,80
<b>AM</b>	5.900.000,00	401.000,00	0,00	0,00	0,00	0,00	6.301.000,00	6.301.000,00	6.301.000,00	0,00	6.301.000,00	0,00	0,00	0,00
01000000 - 319016														
<b>M</b>	0,00	1.355.000,00	0,00	0,00	0,00	0,00	1.355.000,00	1.495.937,58	1.495.937,58	0,00	1.495.937,58	0,00	0,00	-140.937,58
<b>AM</b>	9.400.000,00	1.355.000,00	0,00	2.440.000,00	0,00	0,00	8.315.000,00	8.314.537,38	8.314.537,38	0,00	8.314.537,38	0,00	0,00	462,62
01000000 - 319092														
<b>M</b>	0,00	510.000,00	0,00	0,00	0,00	0,00	510.000,00	506.220,02	506.220,02	0,00	506.220,02	0,00	0,00	3.779,98
<b>AM</b>	0,00	8.853.689,78	0,00	0,00	0,00	0,00	8.853.689,78	8.825.842,65	8.825.842,65	0,00	8.825.842,65	0,00	0,00	27.847,13
01000000 - 319094														
<b>M</b>	0,00	2.528.000,00	0,00	0,00	0,00	0,00	2.528.000,00	2.788.495,48	2.788.495,48	0,00	2.788.495,48	0,00	0,00	-260.495,48
<b>AM</b>	5.700.000,00	2.528.000,00	0,00	3.782.500,00	0,00	0,00	4.445.500,00	4.443.542,65	4.443.542,65	0,00	4.443.542,65	0,00	0,00	1.957,35
01000000 - 319096														
<b>M</b>	0,00	103.000,00	0,00	0,00	0,00	0,00	103.000,00	102.923,35	102.923,35	0,00	102.923,35	0,00	0,00	76,65
<b>AM</b>	0,00	297.000,00	0,00	0,00	0,00	0,00	297.000,00	296.625,51	296.625,51	0,00	296.625,51	0,00	0,00	374,49
01000000 - 319113														
<b>M</b>	0,00	2.909.500,00	0,00	0,00	0,00	0,00	2.909.500,00	4.436.801,25	4.436.801,25	0,00	4.436.801,25	0,00	0,00	-1.527.301,25
<b>AM</b>	14.500.000,00	2.909.500,00	0,00	0,00	0,00	0,00	17.409.500,00	17.306.899,28	17.306.899,28	0,00	17.306.899,28	0,00	0,00	102.600,72
01000000 - 319196														
<b>M</b>	0,00	0,00	0,00	0,00	0,00	0,00	0,00	0,00	0,00	0,00	0,00	0,00	0,00	0,00
<b>AM</b>	0,00	36.282,52	0,00	0,00	0,00	0,00	36.282,52	36.282,52	36.282,52	0,00	36.282,52	0,00	0,00	0,00
03000000 - 319092														
<b>M</b>	0,00	0,00	0,00	0,00	0,00	0,00	0,00	0,00	0,00	0,00	0,00	0,00	0,00	0,00
<b>AM</b>	0,00	22.113.482,62	0,00	0,00	0,00	0,00	22.113.482,62	21.991.945,64	21.991.945,64	0,00	21.991.945,64	0,00	0,00	121.536,98
<b>Tot. PT (M):</b>	0,00	22.896.500,00	0,00	4.064.400,00	0,00	0,00	18.832.100,00	38.738.707,66	38.738.707,66	0,00	38.738.707,66	0,00	0,00	-19.906.607,66
<b>Tot. PT (AM):</b>	176.834.000,00	53.583.954,92	0,00	22.590.126,44	0,00	0,00	207.827.828,48	207.305.575,19	207.305.575,19	0,00	207.305.575,19	0,00	0,00	522.253,29
<b>Tot. Prog. (M):</b>	0,00	90.996.000,00	0,00	17.233.200,00	0,00	0,00	73.762.800,00	133.981.942,05	133.981.942,05	0,00	133.981.942,05	0,00	0,00	-60.219.142,05
<b>Tot. Prog. (AM):</b>	564.218.000,00	156.383.380,23	0,00	76.937.586,53	0,00	0,00	643.663.793,70	642.616.505,05	642.616.505,05	0,00	642.616.505,05	0,00	0,00	1.047.288,65



Demonstrativo da Execução Orçamentária - Programa de Trabalho (no Mês / até o Mês)

Unidade Gestora: 004101 - TRIBUNAL DE JUSTIÇA DO ESTADO DO AMAZONAS

Gestão: 00001 - ADMINISTRAÇÃO DIRETA

Dados Referentes a Dezembro de 2020

**Programa :122 - PROGRAMA DE APOIO À GESTÃO DA FUNDAÇÃO AMAZONPREV**

**Programa de Trabalho :02122328725160001 - Manutenção da Gestão da Fundação Amazonprev**

Célula Orçamentária	Dotação Inicial	Dotação Suplementar	Dotação Especial	Reduções	Destaque Concedido	Destaque Recebido	Autorizado	Empenhado	Liquidado	A Liquidar	Pago	A Pagar	Bloqueado	Disponível
01000000 - 339139														
<b>M</b>	0,00	451,400,00	0,00	0,00	0,00	0,00	451,400,00	448,395,70	448,395,70	0,00	448,395,70	0,00	0,00	3,004,30
<b>AM</b>	0,00	1.757.900,00	0,00	0,00	0,00	0,00	1.757,900,00	1.754.718,76	1.754.718,76	0,00	1.754.718,76	0,00	0,00	3,181,24
01000000 - 339141														
<b>M</b>	0,00	0,00	0,00	0,00	0,00	0,00	0,00	0,00	0,00	0,00	0,00	0,00	0,00	0,00
<b>AM</b>	1.000,00	0,00	0,00	0,00	0,00	0,00	1,000,00	0,00	0,00	0,00	0,00	0,00	0,00	1,000,00
Tot. PT (M):	0,00	451,400,00	0,00	0,00	0,00	0,00	451,400,00	448,395,70	448,395,70	0,00	448,395,70	0,00	0,00	3,004,30
Tot. PT (AM):	1.000,00	1.757.900,00	0,00	0,00	0,00	0,00	1.758,900,00	1.754.718,76	1.754.718,76	0,00	1.754.718,76	0,00	0,00	4,181,24
Tot. Prog. (M):	0,00	451,400,00	0,00	0,00	0,00	0,00	451,400,00	448,395,70	448,395,70	0,00	448,395,70	0,00	0,00	3,004,30
Tot. Prog. (AM):	1.000,00	1.757.900,00	0,00	0,00	0,00	0,00	1.758,900,00	1.754.718,76	1.754.718,76	0,00	1.754.718,76	0,00	0,00	4,181,24



## Demonstrativo da Execução Orçamentária - Programa de Trabalho (no Mês / até o Mês)

EXERCÍCIO 2020

Unidade Gestora: 004101 - TRIBUNAL DE JUSTIÇA DO ESTADO DO AMAZONAS

Gestão: 00001 - ADMINISTRAÇÃO DIRETA

Dados Referentes a Dezembro de 2020

## Programa :272 - PREVIDÊNCIA DE INATIVOS E PENSIONISTAS DO ESTADO

## Programa de Trabalho :02272000200010001 - Encargos com Pessoal Inativo e Pensionistas

Célula Orçamentária	Dotação Inicial	Dotação Suplementar	Dotação Especial	Reduções	Destaque Concedido	Destaque Recebido	Autorizado	Empenhado	Liquidado	A Liquidar	Pago	A Pagar	Bloqueado	Disponível
01000000 - 319001														
<b>M</b>	0,00	0,00	0,00	8.347.000,00	-17.238.112,32	0,00	8.891.112,32	0,00	0,00	0,00	0,00	0,00	0,00	8.891.112,32
<b>AM</b>	45.000.000,00	0,00	0,00	19.180.360,00	16.928.527,68	0,00	8.891.112,32	0,00	0,00	0,00	0,00	0,00	0,00	8.891.112,32
01000000 - 319003														
<b>M</b>	0,00	0,00	0,00	0,00	-4.822.666,34	0,00	4.822.666,34	0,00	0,00	0,00	0,00	0,00	0,00	4.822.666,34
<b>AM</b>	20.400.000,00	15.328.020,00	0,00	4.375.000,00	26.530.353,66	0,00	4.822.666,34	0,00	0,00	0,00	0,00	0,00	0,00	4.822.666,34
01000000 - 319092														
<b>M</b>	0,00	3.540.000,00	0,00	0,00	0,00	0,00	3.540.000,00	3.528.695,87	3.538.695,87	-10.000,00	3.538.695,87	0,00	0,00	11.304,13
<b>AM</b>	0,00	22.975.440,52	0,00	0,00	0,00	0,00	22.975.440,52	22.931.622,58	22.931.622,58	0,00	22.931.622,58	0,00	0,00	43.817,94
01000000 - 319094														
<b>M</b>	0,00	181.800,00	0,00	0,00	0,00	0,00	181.800,00	180.999,94	180.999,94	0,00	180.999,94	0,00	0,00	800,06
<b>AM</b>	1.000.000,00	281.800,00	0,00	0,00	0,00	0,00	1.281.800,00	1.278.598,56	1.278.598,56	0,00	1.278.598,56	0,00	0,00	3.201,44
01000000 - 319113														
<b>M</b>	0,00	2.700.000,00	0,00	0,00	0,00	0,00	2.700.000,00	4.315.711,32	4.315.711,32	0,00	4.315.711,32	0,00	0,00	-1.615.711,32
<b>AM</b>	20.000.000,00	2.700.000,00	0,00	0,00	0,00	0,00	22.700.000,00	22.646.549,07	22.646.549,07	0,00	22.646.549,07	0,00	0,00	53.450,93
01000000 - 339008														
<b>M</b>	0,00	711.000,00	0,00	0,00	0,00	0,00	711.000,00	711.000,00	711.000,00	0,00	711.000,00	0,00	-35.462,22	35.462,22
<b>AM</b>	0,00	3.549.000,00	0,00	0,00	0,00	0,00	3.549.000,00	3.468.596,63	3.468.596,63	0,00	3.468.596,63	0,00	0,00	80.403,37
03000000 - 319092														
<b>M</b>	0,00	0,00	0,00	0,00	0,00	0,00	0,00	0,00	0,00	0,00	0,00	0,00	0,00	0,00
<b>AM</b>	0,00	1.769.789,67	0,00	0,00	0,00	0,00	1.769.789,67	1.769.789,67	1.769.789,67	0,00	1.769.789,67	0,00	0,00	0,00
<b>Tot. PT (M):</b>	0,00	7.132.800,00	0,00	8.347.000,00	-22.060.778,66	0,00	20.846.578,66	8.736.407,13	8.746.407,13	-10.000,00	8.746.407,13	0,00	-35.462,22	12.145.633,75
<b>Tot. PT (AM):</b>	86.400.000,00	46.604.050,19	0,00	23.555.360,00	43.458.881,34	0,00	65.989.808,85	52.095.156,51	52.095.156,51	0,00	52.095.156,51	0,00	0,00	13.894.652,34
<b>Tot. Prog. (M):</b>	0,00	7.132.800,00	0,00	8.347.000,00	-22.060.778,66	0,00	20.846.578,66	8.736.407,13	8.746.407,13	-10.000,00	8.746.407,13	0,00	-35.462,22	12.145.633,75
<b>Tot. Prog. (AM):</b>	86.400.000,00	46.604.050,19	0,00	23.555.360,00	43.458.881,34	0,00	65.989.808,85	52.095.156,51	52.095.156,51	0,00	52.095.156,51	0,00	0,00	13.894.652,34



## Demonstrativo da Execução Orçamentária - Programa de Trabalho (no Mês / até o Mês)

EXERCÍCIO 2020

Unidade Gestora: 004101 - TRIBUNAL DE JUSTIÇA DO ESTADO DO AMAZONAS

Gestão: 00001 - ADMINISTRAÇÃO DIRETA

Dados Referentes a Dezembro de 2020

## Programa :846 - OPERAÇÕES ESPECIAIS: CUMPRIMENTO DE SENTENÇAS JUDICIAIS

## Programa de Trabalho :28846000300230001 - Cumprimento de Sentenças Judiciais Transitadas em Julgado

Célula Orçamentária	Dotação Inicial	Dotação Suplementar	Dotação Especial	Reduções	Destaque Concedido	Destaque Recebido	Autorizado	Empenhado	Liquidado	A Liquidar	Pago	A Pagar	Bloqueado	Disponível
01000000 - 319091														
<b>M</b>	0,00	0,00	0,00	0,00	0,00	0,00	0,00	17.601.788,19	17.601.788,19	0,00	17.601.788,19	0,00	0,00	-17.601.788,19
<b>AM</b>	18.094.000,00	0,00	0,00	0,00	0,00	0,00	18.094.000,00	17.601.788,19	17.601.788,19	0,00	17.601.788,19	0,00	0,00	492.211,81
Tot. PT (M):	0,00	0,00	0,00	0,00	0,00	0,00	0,00	17.601.788,19	17.601.788,19	0,00	17.601.788,19	0,00	0,00	-17.601.788,19
Tot. PT (AM):	18.094.000,00	0,00	0,00	0,00	0,00	0,00	18.094.000,00	17.601.788,19	17.601.788,19	0,00	17.601.788,19	0,00	0,00	492.211,81
Tot. Prog. (M):	0,00	0,00	0,00	0,00	0,00	0,00	0,00	17.601.788,19	17.601.788,19	0,00	17.601.788,19	0,00	0,00	-17.601.788,19
Tot. Prog. (AM):	18.094.000,00	0,00	0,00	0,00	0,00	0,00	18.094.000,00	17.601.788,19	17.601.788,19	0,00	17.601.788,19	0,00	0,00	492.211,81
Tot. Geral (M):	0,00	98.580.200,00	0,00	25.580.200,00	-22.060.778,66	0,00	95.060.778,66	160.768.533,07	160.778.533,07	-10.000,00	160.778.533,07	0,00	-35.462,22	-65.672.292,19
Tot. Geral (AM):	668.713.000,00	204.745.330,42	0,00	100.492.946,53	43.458.881,34	0,00	729.506.502,55	714.068.168,51	714.068.168,51	0,00	714.068.168,51	0,00	0,00	15.438.334,04



## Demonstrativo da Execução Orçamentária - Programa de Trabalho (no Mês / até o Mês)

Unidade Gestora: 004101 - TRIBUNAL DE JUSTIÇA DO ESTADO DO AMAZONAS

Gestão: 00001 - ADMINISTRAÇÃO DIRETA

Dados Referentes a Dezembro de 2020

## Programa :061 - PRESTAÇÃO JURISDICIONAL DO 1. GRAU NA JUSTIÇA ESTADUAL

## Programa de Trabalho :02061329025600001 - Julgamento de Causas na Justiça Estadual do 1. Grau

Célula Orçamentária	Dotação Inicial	Dotação Suplementar	Dotação Especial	Reduções	Destaque Concedido	Destaque Recebido	Autorizado	Empenhado	Liquidado	A Liquidar	Pago	A Pagar	Bloqueado	Disponível
01000000 - 339047														
<b>M</b>	0,00	0,00	0,00	0,00	0,00	0,00	0,00	0,00	0,00	0,00	0,00	0,00	0,00	0,00
<b>AM</b>	400.000,00	0,00	0,00	400.000,00	0,00	0,00	0,09	0,09	0,09	0,00	0,09	0,00	0,00	0,00
01000000 - 339092														
<b>M</b>	0,00	40.000,00	0,00	0,00	0,00	0,00	40.000,00	73.056,51	73.056,51	0,00	73.056,51	0,00	0,00	-33.056,51
<b>AM</b>	0,00	440.000,00	0,00	0,09	0,00	0,00	439.999,91	434.633,71	434.633,71	0,00	434.633,71	0,00	0,00	5.366,20
<b>Tot. PT (M):</b>	0,00	40.000,00	0,00	0,00	0,00	0,00	40.000,00	73.056,51	73.056,51	0,00	73.056,51	0,00	0,00	-33.056,51
<b>Tot. PT (AM):</b>	400.000,00	440.000,00	0,00	400.000,09	0,00	0,00	440.000,00	434.633,80	434.633,80	0,00	434.633,80	0,00	0,00	5.366,20

## Programa de Trabalho :02061329025610001 - Benefícios aos Servidores do 1. Grau

Célula Orçamentária	Dotação Inicial	Dotação Suplementar	Dotação Especial	Reduções	Destaque Concedido	Destaque Recebido	Autorizado	Empenhado	Liquidado	A Liquidar	Pago	A Pagar	Bloqueado	Disponível
01000000 - 339008														
<b>M</b>	0,00	2.850.000,00	0,00	0,00	0,00	0,00	2.850.000,00	2.901.562,89	2.901.562,89	0,00	2.901.562,89	0,00	0,00	-51.562,89
<b>AM</b>	9.000.000,00	8.650.000,00	0,00	354.660,00	0,00	0,00	17.295.340,00	17.284.468,95	17.284.468,95	0,00	17.284.468,95	0,00	0,00	10.871,05
01000000 - 339046														
<b>M</b>	0,00	9.950.000,00	0,00	0,00	0,00	0,00	9.950.000,00	10.020.172,66	10.020.172,66	0,00	10.020.172,66	0,00	0,00	-70.172,66
<b>AM</b>	24.760.000,00	14.750.000,00	0,00	3.700.000,00	0,00	0,00	35.810.000,00	35.806.882,75	35.806.882,75	0,00	35.806.882,75	0,00	0,00	3.117,25
01000000 - 339093														
<b>M</b>	0,00	560.000,00	0,00	0,00	0,00	0,00	560.000,00	571.880,40	571.880,40	0,00	571.880,40	0,00	0,00	-11.880,40
<b>AM</b>	2.000.000,00	1.110.000,00	0,00	0,00	0,00	0,00	3.110.000,00	3.109.189,49	3.109.189,49	0,00	3.109.189,49	0,00	0,00	810,51
<b>Tot. PT (M):</b>	0,00	13.360.000,00	0,00	0,00	0,00	0,00	13.360.000,00	13.493.615,95	13.493.615,95	0,00	13.493.615,95	0,00	0,00	-133.615,95
<b>Tot. PT (AM):</b>	35.760.000,00	24.510.000,00	0,00	4.054.660,00	0,00	0,00	56.215.340,00	56.200.541,19	56.200.541,19	0,00	56.200.541,19	0,00	0,00	14.798,81

## Programa de Trabalho :02061329025630001 - Remuneração de Pessoal Ativo e Encargos Sociais do 1. Grau

Célula Orçamentária	Dotação Inicial	Dotação Suplementar	Dotação Especial	Reduções	Destaque Concedido	Destaque Recebido	Autorizado	Empenhado	Liquidado	A Liquidar	Pago	A Pagar	Bloqueado	Disponível
01000000 - 319004														
<b>M</b>	0,00	0,00	0,00	0,00	0,00	0,00	0,00	148.266,91	148.266,91	0,00	148.266,91	0,00	0,00	-148.266,91
<b>AM</b>	5.000.000,00	0,00	0,00	960.000,00	0,00	0,00	4.040.000,00	3.640.768,81	3.640.768,81	0,00	3.640.768,81	0,00	0,00	399.231,19
01000000 - 319011														
<b>M</b>	0,00	33.150.000,00	0,00	13.168.800,00	0,00	0,00	19.981.200,00	56.275.747,50	56.275.747,50	0,00	56.275.747,50	0,00	0,00	-36.294.547,50
<b>AM</b>	267.085.000,00	33.150.000,00	0,00	36.493.800,00	0,00	0,00	263.741.200,00	263.695.927,63	263.695.927,63	0,00	263.695.927,63	0,00	0,00	45.272,37
01000000 - 319013														
<b>M</b>	0,00	125.000,00	0,00	0,00	0,00	0,00	125.000,00	469.518,83	469.518,83	0,00	469.518,83	0,00	0,00	-344.518,83
<b>AM</b>	2.200.000,00	125.000,00	0,00	0,00	0,00	0,00	2.325.000,00	2.320.439,74	2.320.439,74	0,00	2.320.439,74	0,00	0,00	4.560,26



## Demonstrativo da Execução Orçamentária - Programa de Trabalho (no Mês / até o Mês)

EXERCÍCIO 2020

Unidade Gestora: 004101 - TRIBUNAL DE JUSTIÇA DO ESTADO DO AMAZONAS

Gestão: 00001 - ADMINISTRACAO DIRETA

Dados Referentes a Dezembro de 2020

## Programa de Trabalho :02061329025630001 - Remuneração de Pessoal Ativo e Encargos Sociais do 1. Grau

Cálculo Orçamentária	Dotação Inicial	Dotação Suplementar	Dotação Especial	Reduções	Destaque Concedido	Destaque Recebido	Autorizado	Empenhado	Liquidado	A Liquidar	Pago	A Pagar	Bloqueado	Disponível
01000000 - 319016														
<b>M</b>	0,00	31.000,00	0,00	0,00	0,00	0,00	31.000,00	830.512,88	830.512,88	0,00	830.512,88	0,00	0,00	-799.512,88
<b>AM</b>	6.500.000,00	31.000,00	0,00	925.000,00	0,00	0,00	5.606.000,00	5.605.213,72	5.605.213,72	0,00	5.605.213,72	0,00	0,00	786,28
01000000 - 319092														
<b>M</b>	0,00	1.820.000,00	0,00	0,00	0,00	0,00	1.820.000,00	1.813.865,32	1.813.865,32	0,00	1.813.865,32	0,00	0,00	6.134,68
<b>AM</b>	0,00	15.989.813,62	0,00	0,00	0,00	0,00	15.989.813,62	15.977.178,28	15.977.178,28	0,00	15.977.178,28	0,00	0,00	12.635,34
01000000 - 319094														
<b>M</b>	0,00	730.000,00	0,00	0,00	0,00	0,00	730.000,00	1.522.188,58	1.522.188,58	0,00	1.522.188,58	0,00	0,00	-792.188,58
<b>AM</b>	12.200.000,00	730.000,00	0,00	8.534.000,00	0,00	0,00	4.396.000,00	4.392.350,35	4.392.350,35	0,00	4.392.350,35	0,00	0,00	3.649,65
01000000 - 319113														
<b>M</b>	0,00	9.300.000,00	0,00	0,00	0,00	0,00	9.300.000,00	11.037.413,00	11.037.413,00	0,00	11.037.413,00	0,00	0,00	-1.737.413,00
<b>AM</b>	34.400.000,00	9.300.000,00	0,00	0,00	0,00	0,00	43.700.000,00	43.682.799,91	43.682.799,91	0,00	43.682.799,91	0,00	0,00	17.200,09
03000000 - 319092														
<b>M</b>	0,00	0,00	0,00	0,00	0,00	0,00	0,00	0,00	0,00	0,00	0,00	0,00	0,00	0,00
<b>AM</b>	0,00	1.369.111,60	0,00	0,00	0,00	0,00	1.369.111,60	1.369.111,60	1.369.111,60	0,00	1.369.111,60	0,00	0,00	0,00
<b>Tot. PT (M):</b>	0,00	45.156.000,00	0,00	13.168.800,00	0,00	0,00	31.987.200,00	72.097.513,02	72.097.513,02	0,00	72.097.513,02	0,00	0,00	-40.110.313,02
<b>Tot. PT (AM):</b>	327.385.000,00	60.694.925,22	0,00	46.912.800,00	0,00	0,00	341.167.125,22	340.683.790,04	340.683.790,04	0,00	340.683.790,04	0,00	0,00	483.335,18

## Programa de Trabalho :02061329125640001 - Benefícios aos Servidores do 2. Grau

Cálculo Orçamentária	Dotação Inicial	Dotação Suplementar	Dotação Especial	Reduções	Destaque Concedido	Destaque Recebido	Autorizado	Empenhado	Liquidado	A Liquidar	Pago	A Pagar	Bloqueado	Disponível
01000000 - 339008														
<b>M</b>	0,00	1.436.000,00	0,00	0,00	0,00	0,00	1.436.000,00	1.471.004,19	1.471.004,19	0,00	1.471.004,19	0,00	0,00	-35.004,19
<b>AM</b>	5.000.000,00	4.442.000,00	0,00	320.000,00	0,00	0,00	9.122.000,00	9.121.055,42	9.121.055,42	0,00	9.121.055,42	0,00	0,00	944,58
01000000 - 339046														
<b>M</b>	0,00	8.090.000,00	0,00	0,00	0,00	0,00	8.090.000,00	8.080.368,05	8.080.368,05	0,00	8.080.368,05	0,00	0,00	9.631,95
<b>AM</b>	18.683.000,00	12.695.000,00	0,00	2.650.000,00	0,00	0,00	28.728.000,00	28.707.999,41	28.707.999,41	0,00	28.707.999,41	0,00	0,00	20.000,59
01000000 - 339093														
<b>M</b>	0,00	17.500,00	0,00	0,00	0,00	0,00	17.500,00	27.676,67	27.676,67	0,00	27.676,67	0,00	0,00	-10.176,67
<b>AM</b>	156.000,00	17.500,00	0,00	10.000,00	0,00	0,00	163.500,00	162.910,00	162.910,00	0,00	162.910,00	0,00	0,00	590,00
<b>Tot. PT (M):</b>	0,00	9.543.500,00	0,00	0,00	0,00	0,00	9.543.500,00	9.579.048,91	9.579.048,91	0,00	9.579.048,91	0,00	0,00	-35.548,91
<b>Tot. PT (AM):</b>	23.839.000,00	17.154.500,00	0,00	2.980.000,00	0,00	0,00	38.013.500,00	37.991.964,83	37.991.964,83	0,00	37.991.964,83	0,00	0,00	21.535,17

## Programa de Trabalho :02061329125660001 - Remuneração de Pessoal Ativo e Encargos Sociais do 2. Grau e Gestão Administrativa

Cálculo Orçamentária	Dotação Inicial	Dotação Suplementar	Dotação Especial	Reduções	Destaque Concedido	Destaque Recebido	Autorizado	Empenhado	Liquidado	A Liquidar	Pago	A Pagar	Bloqueado	Disponível
01000000 - 319004														
<b>M</b>	0,00	0,00	0,00	911.400,00	0,00	0,00	-911.400,00	188.640,30	188.640,30	0,00	188.640,30	0,00	0,00	-1.100.040,30



## Demonstrativo da Execução Orçamentária - Programa de Trabalho (no Mês / até o Mês)

EXERCÍCIO 2020

Unidade Gestora: 004101 - TRIBUNAL DE JUSTIÇA DO ESTADO DO AMAZONAS

Gestão: 00001 - ADMINISTRAÇÃO DIRETA

Dados Referentes a Dezembro de 2020

## Programa de Trabalho :02061329125660001 - Remuneração de Pessoal Ativo e Encargos Sociais do 2. Grau e Gestão Administrativa

Célula Orçamentária	Dotação Inicial	Dotação Suplementar	Dotação Especial	Reduções	Destaque Concedido	Destaque Recebido	Autorizado	Empenhado	Liquidado	A Liquidar	Pago	A Pagar	Bloqueado	Disponível
<b>AM</b>	7.200.000,00	0,00	0,00	1.674.400,00	0,00	0,00	5.525.600,00	5.393.107,89	5.393.107,89	0,00	5.393.107,89	0,00	0,00	132.492,11
01000000 - 319011														
<b>M</b>	0,00	14.650.000,00	0,00	3.153.000,00	0,00	0,00	11.497.000,00	26.945.364,55	26.945.364,55	0,00	26.945.364,55	0,00	0,00	-15.448.364,55
<b>AM</b>	130.034.000,00	14.650.000,00	0,00	14.693.226,44	0,00	0,00	129.990.773,56	129.862.986,67	129.862.986,67	0,00	129.862.986,67	0,00	0,00	127.786,89
01000000 - 319012														
<b>M</b>	0,00	440.000,00	0,00	0,00	0,00	0,00	440.000,00	896.099,33	896.099,33	0,00	896.099,33	0,00	0,00	-456.099,33
<b>AM</b>	4.100.000,00	440.000,00	0,00	0,00	0,00	0,00	4.540.000,00	4.532.805,00	4.532.805,00	0,00	4.532.805,00	0,00	0,00	7.195,00
01000000 - 319013														
<b>M</b>	0,00	401.000,00	0,00	0,00	0,00	0,00	401.000,00	1.378.225,80	1.378.225,80	0,00	1.378.225,80	0,00	0,00	-977.225,80
<b>AM</b>	5.900.000,00	401.000,00	0,00	0,00	0,00	0,00	6.301.000,00	6.301.000,00	6.301.000,00	0,00	6.301.000,00	0,00	0,00	0,00
01000000 - 319016														
<b>M</b>	0,00	1.355.000,00	0,00	0,00	0,00	0,00	1.355.000,00	1.495.937,58	1.495.937,58	0,00	1.495.937,58	0,00	0,00	-140.937,58
<b>AM</b>	9.400.000,00	1.355.000,00	0,00	2.440.000,00	0,00	0,00	8.315.000,00	8.314.537,38	8.314.537,38	0,00	8.314.537,38	0,00	0,00	462,62
01000000 - 319092														
<b>M</b>	0,00	510.000,00	0,00	0,00	0,00	0,00	510.000,00	506.220,02	506.220,02	0,00	506.220,02	0,00	0,00	3.779,98
<b>AM</b>	0,00	8.853.689,78	0,00	0,00	0,00	0,00	8.853.689,78	8.825.842,65	8.825.842,65	0,00	8.825.842,65	0,00	0,00	27.847,13
01000000 - 319094														
<b>M</b>	0,00	2.528.000,00	0,00	0,00	0,00	0,00	2.528.000,00	2.788.495,48	2.788.495,48	0,00	2.788.495,48	0,00	0,00	-260.495,48
<b>AM</b>	5.700.000,00	2.528.000,00	0,00	3.782.500,00	0,00	0,00	4.445.500,00	4.443.542,65	4.443.542,65	0,00	4.443.542,65	0,00	0,00	1.957,35
01000000 - 319096														
<b>M</b>	0,00	103.000,00	0,00	0,00	0,00	0,00	103.000,00	102.923,35	102.923,35	0,00	102.923,35	0,00	0,00	76,65
<b>AM</b>	0,00	297.000,00	0,00	0,00	0,00	0,00	297.000,00	296.625,51	296.625,51	0,00	296.625,51	0,00	0,00	374,49
01000000 - 319113														
<b>M</b>	0,00	2.909.500,00	0,00	0,00	0,00	0,00	2.909.500,00	4.436.801,25	4.436.801,25	0,00	4.436.801,25	0,00	0,00	-1.527.301,25
<b>AM</b>	14.500.000,00	2.909.500,00	0,00	0,00	0,00	0,00	17.409.500,00	17.306.899,28	17.306.899,28	0,00	17.306.899,28	0,00	0,00	102.600,72
01000000 - 319196														
<b>M</b>	0,00	0,00	0,00	0,00	0,00	0,00	0,00	0,00	0,00	0,00	0,00	0,00	0,00	0,00
<b>AM</b>	0,00	36.282,52	0,00	0,00	0,00	0,00	36.282,52	36.282,52	36.282,52	0,00	36.282,52	0,00	0,00	0,00
03000000 - 319092														
<b>M</b>	0,00	0,00	0,00	0,00	0,00	0,00	0,00	0,00	0,00	0,00	0,00	0,00	0,00	0,00
<b>AM</b>	0,00	22.113.482,62	0,00	0,00	0,00	0,00	22.113.482,62	21.991.945,64	21.991.945,64	0,00	21.991.945,64	0,00	0,00	121.536,98
<b>Tot. PT (M):</b>	0,00	22.896.500,00	0,00	4.064.400,00	0,00	0,00	18.832.100,00	38.738.707,66	38.738.707,66	0,00	38.738.707,66	0,00	0,00	-19.906.607,66
<b>Tot. PT (AM):</b>	176.834.000,00	53.583.954,92	0,00	22.590.126,44	0,00	0,00	207.827.828,48	207.305.575,19	207.305.575,19	0,00	207.305.575,19	0,00	0,00	522.253,29
<b>Tot. Prog. (M):</b>	0,00	90.996.000,00	0,00	17.233.200,00	0,00	0,00	73.762.800,00	133.981.942,05	133.981.942,05	0,00	133.981.942,05	0,00	0,00	-60.219.142,05
<b>Tot. Prog. (AM):</b>	564.218.000,00	156.383.380,23	0,00	76.937.586,53	0,00	0,00	643.663.793,70	642.616.505,05	642.616.505,05	0,00	642.616.505,05	0,00	0,00	1.047.288,65



Demonstrativo da Execução Orçamentária - Programa de Trabalho (no Mês / até o Mês)

EXERCÍCIO 2020

Unidade Gestora: 004101 - TRIBUNAL DE JUSTIÇA DO ESTADO DO AMAZONAS  
 Gestão: 00001 - ADMINISTRAÇÃO DIRETA

Dados Referentes a Dezembro de 2020

**Programa :122 - PROGRAMA DE APOIO À GESTÃO DA FUNDAÇÃO AMAZONPREV**

**Programa de Trabalho :02122328725160001 - Manutenção da Gestão da Fundação Amazonprev**

Célula Orçamentária	Dotação Inicial	Dotação Suplementar	Dotação Especial	Reduções	Destaque Concedido	Destaque Recebido	Autorizado	Empenhado	Liquidado	A Liquidar	Pago	A Pagar	Bloqueado	Disponível
01000000 - 339139														
<b>M</b>	0,00	451,400.00	0,00	0,00	0,00	0,00	451,400.00	448,395.70	448,395.70	0,00	448,395.70	0,00	0,00	3,004.30
<b>AM</b>	0,00	1.757.900,00	0,00	0,00	0,00	0,00	1.757,900.00	1.754.718,76	1.754.718,76	0,00	1.754.718,76	0,00	0,00	3,181.24
01000000 - 339141														
<b>M</b>	0,00	0,00	0,00	0,00	0,00	0,00	0,00	0,00	0,00	0,00	0,00	0,00	0,00	0,00
<b>AM</b>	1.000,00	0,00	0,00	0,00	0,00	0,00	1.000,00	0,00	0,00	0,00	0,00	0,00	0,00	1,000.00
Tot. PT (M):	0,00	451,400.00	0,00	0,00	0,00	0,00	451,400.00	448,395.70	448,395.70	0,00	448,395.70	0,00	0,00	3,004.30
Tot. PT (AM):	1.000,00	1.757.900,00	0,00	0,00	0,00	0,00	1.758,900.00	1.754.718,76	1.754.718,76	0,00	1.754.718,76	0,00	0,00	4,181.24
Tot. Prog. (M):	0,00	451,400.00	0,00	0,00	0,00	0,00	451,400.00	448,395.70	448,395.70	0,00	448,395.70	0,00	0,00	3,004.30
Tot. Prog. (AM):	1.000,00	1.757.900,00	0,00	0,00	0,00	0,00	1.758,900.00	1.754.718,76	1.754.718,76	0,00	1.754.718,76	0,00	0,00	4,181.24



## Demonstrativo da Execução Orçamentária - Programa de Trabalho (no Mês / até o Mês)

EXERCÍCIO 2020

Unidade Gestora: 004101 - TRIBUNAL DE JUSTIÇA DO ESTADO DO AMAZONAS

Gestão: 00001 - ADMINISTRAÇÃO DIRETA

Dados Referentes a Dezembro de 2020

## Programa :272 - PREVIDÊNCIA DE INATIVOS E PENSIONISTAS DO ESTADO

## Programa de Trabalho :02272000200010001 - Encargos com Pessoal Inativo e Pensionistas

Célula Orçamentária	Dotação Inicial	Dotação Suplementar	Dotação Especial	Reduções	Destaque Concedido	Destaque Recebido	Autorizado	Empenhado	Liquidado	A Liquidar	Pago	A Pagar	Bloqueado	Disponível
01000000 - 319001														
<b>M</b>	0,00	0,00	0,00	8.347.000,00	-17.238.112,32	0,00	8.891.112,32	0,00	0,00	0,00	0,00	0,00	0,00	8.891.112,32
<b>AM</b>	45.000.000,00	0,00	0,00	19.180.360,00	16.928.527,68	0,00	8.891.112,32	0,00	0,00	0,00	0,00	0,00	0,00	8.891.112,32
01000000 - 319003														
<b>M</b>	0,00	0,00	0,00	0,00	-4.822.666,34	0,00	4.822.666,34	0,00	0,00	0,00	0,00	0,00	0,00	4.822.666,34
<b>AM</b>	20.400.000,00	15.328.020,00	0,00	4.375.000,00	26.530.353,66	0,00	4.822.666,34	0,00	0,00	0,00	0,00	0,00	0,00	4.822.666,34
01000000 - 319092														
<b>M</b>	0,00	3.540.000,00	0,00	0,00	0,00	0,00	3.540.000,00	3.528.695,87	3.538.695,87	-10.000,00	3.538.695,87	0,00	0,00	11.304,13
<b>AM</b>	0,00	22.975.440,52	0,00	0,00	0,00	0,00	22.975.440,52	22.931.622,58	22.931.622,58	0,00	22.931.622,58	0,00	0,00	43.817,94
01000000 - 319094														
<b>M</b>	0,00	181.800,00	0,00	0,00	0,00	0,00	181.800,00	180.999,94	180.999,94	0,00	180.999,94	0,00	0,00	800,06
<b>AM</b>	1.000.000,00	281.800,00	0,00	0,00	0,00	0,00	1.281.800,00	1.278.598,56	1.278.598,56	0,00	1.278.598,56	0,00	0,00	3.201,44
01000000 - 319113														
<b>M</b>	0,00	2.700.000,00	0,00	0,00	0,00	0,00	2.700.000,00	4.315.711,32	4.315.711,32	0,00	4.315.711,32	0,00	0,00	-1.615.711,32
<b>AM</b>	20.000.000,00	2.700.000,00	0,00	0,00	0,00	0,00	22.700.000,00	22.646.549,07	22.646.549,07	0,00	22.646.549,07	0,00	0,00	53.450,93
01000000 - 339008														
<b>M</b>	0,00	711.000,00	0,00	0,00	0,00	0,00	711.000,00	711.000,00	711.000,00	0,00	711.000,00	0,00	-35.462,22	35.462,22
<b>AM</b>	0,00	3.549.000,00	0,00	0,00	0,00	0,00	3.549.000,00	3.468.596,63	3.468.596,63	0,00	3.468.596,63	0,00	0,00	80.403,37
03000000 - 319092														
<b>M</b>	0,00	0,00	0,00	0,00	0,00	0,00	0,00	0,00	0,00	0,00	0,00	0,00	0,00	0,00
<b>AM</b>	0,00	1.769.789,67	0,00	0,00	0,00	0,00	1.769.789,67	1.769.789,67	1.769.789,67	0,00	1.769.789,67	0,00	0,00	0,00
<b>Tot. PT (M):</b>	0,00	7.132.800,00	0,00	8.347.000,00	-22.060.778,66	0,00	20.846.578,66	8.736.407,13	8.746.407,13	-10.000,00	8.746.407,13	0,00	-35.462,22	12.145.633,75
<b>Tot. PT (AM):</b>	86.400.000,00	46.604.050,19	0,00	23.555.360,00	43.458.881,34	0,00	65.989.808,85	52.095.156,51	52.095.156,51	0,00	52.095.156,51	0,00	0,00	13.894.652,34
<b>Tot. Prog. (M):</b>	0,00	7.132.800,00	0,00	8.347.000,00	-22.060.778,66	0,00	20.846.578,66	8.736.407,13	8.746.407,13	-10.000,00	8.746.407,13	0,00	-35.462,22	12.145.633,75
<b>Tot. Prog. (AM):</b>	86.400.000,00	46.604.050,19	0,00	23.555.360,00	43.458.881,34	0,00	65.989.808,85	52.095.156,51	52.095.156,51	0,00	52.095.156,51	0,00	0,00	13.894.652,34



## Demonstrativo da Execução Orçamentária - Programa de Trabalho (no Mês / até o Mês)

EXERCÍCIO 2020

Unidade Gestora: 004101 - TRIBUNAL DE JUSTIÇA DO ESTADO DO AMAZONAS

Gestão: 00001 - ADMINISTRACAO DIRETA

Dados Referentes a Dezembro de 2020

## Programa :846 - OPERAÇÕES ESPECIAIS: CUMPRIMENTO DE SENTENÇAS JUDICIAIS

## Programa de Trabalho :28846000300230001 - Cumprimento de Sentenças Judiciais Transitadas em Julgado

Célula Orçamentária	Dotação Inicial	Dotação Suplementar	Dotação Especial	Reduções	Destaque Concedido	Destaque Recebido	Autorizado	Empenhado	Liquidado	A Liquidar	Pago	A Pagar	Bloqueado	Disponível
01000000 - 319091														
<b>M</b>	0,00	0,00	0,00	0,00	0,00	0,00	0,00	17.601.788,19	17.601.788,19	0,00	17.601.788,19	0,00	0,00	-17.601.788,19
<b>AM</b>	18.094.000,00	0,00	0,00	0,00	0,00	0,00	18.094.000,00	17.601.788,19	17.601.788,19	0,00	17.601.788,19	0,00	0,00	492.211,81
Tot. PT (M):	0,00	0,00	0,00	0,00	0,00	0,00	0,00	17.601.788,19	17.601.788,19	0,00	17.601.788,19	0,00	0,00	-17.601.788,19
Tot. PT (AM):	18.094.000,00	0,00	0,00	0,00	0,00	0,00	18.094.000,00	17.601.788,19	17.601.788,19	0,00	17.601.788,19	0,00	0,00	492.211,81
Tot. Prog. (M):	0,00	0,00	0,00	0,00	0,00	0,00	0,00	17.601.788,19	17.601.788,19	0,00	17.601.788,19	0,00	0,00	-17.601.788,19
Tot. Prog. (AM):	18.094.000,00	0,00	0,00	0,00	0,00	0,00	18.094.000,00	17.601.788,19	17.601.788,19	0,00	17.601.788,19	0,00	0,00	492.211,81
Tot. Geral (M):	0,00	98.580.200,00	0,00	25.580.200,00	-22.060.778,66	0,00	95.060.778,66	160.768.533,07	160.778.533,07	-10.000,00	160.778.533,07	0,00	-35.462,22	-65.672.292,19
Tot. Geral (AM):	668.713.000,00	204.745.330,42	0,00	100.492.946,53	43.458.881,34	0,00	729.506.502,55	714.068.168,51	714.068.168,51	0,00	714.068.168,51	0,00	0,00	15.438.334,04



## Demonstrativo dos Créditos Suplementares

Unidade Gestora: 004101 - TRIBUNAL DE JUSTIÇA DO ESTADO DO AMAZONAS

Gestão: 00001 - ADMINISTRACAO DIRETA

Mês de Referência: 12 - Dezembro

## Dotação Suplementar

Conta Contábil: 5221201010000 - Excesso De Arrecadação

Unidade Orçamentária: 04101 - TRIBUNAL DE JUSTIÇA DO ESTADO DO AMAZONAS

Programa de Trabalho: 02.061.3290.2560.0001 - Julgamento de Causas na Justiça Estadual do 1. Grau

Natureza da Despesa: 339092 - Despesas De Exercicios Anteriores

Fonte: 010000.00

Data Emissão	Número ND	Doc. Referência	Data Ref.	Evento	Nro. Doc. Original	DC	Valor
2020-12-22	2020ND00408	43.223	2020-12-22	200032		D	40.000,00

Programa de Trabalho: 02.061.3290.2561.0001 - Benefícios aos Servidores do 1. Grau

Natureza da Despesa: 339008 - Outros Benefícios Assistenciais do Servidor e do Militar

Fonte: 010000.00

Data Emissão	Número ND	Doc. Referência	Data Ref.	Evento	Nro. Doc. Original	DC	Valor
2020-12-22	2020ND00410	43.223	2020-12-22	200032		D	1.350.000,00

Natureza da Despesa: 339046 - Auxílio Alimentação

Fonte: 010000.00

Data Emissão	Número ND	Doc. Referência	Data Ref.	Evento	Nro. Doc. Original	DC	Valor
2020-12-22	2020ND00410	43.223	2020-12-22	200032		D	7.050.000,00

Natureza da Despesa: 339093 - Indenizações e Restituições

Fonte: 010000.00

Data Emissão	Número ND	Doc. Referência	Data Ref.	Evento	Nro. Doc. Original	DC	Valor
2020-12-22	2020ND00410	43.223	2020-12-22	200032		D	330.000,00

Programa de Trabalho: 02.061.3290.2563.0001 - Remuneração de Pessoal Ativo e Encargos Sociais do 1. Grau

Natureza da Despesa: 319011 - Vencimentos e Vantagens Fixas - Pessoal Civil

Fonte: 010000.00

Data Emissão	Número ND	Doc. Referência	Data Ref.	Evento	Nro. Doc. Original	DC	Valor
2020-12-22	2020ND00410	43.223	2020-12-22	200032		D	33.150.000,00

Natureza da Despesa: 319013 - Obrigacoes Patronais

Fonte: 010000.00

Data Emissão	Número ND	Doc. Referência	Data Ref.	Evento	Nro. Doc. Original	DC	Valor
2020-12-22	2020ND00410	43.223	2020-12-22	200032		D	125.000,00

Natureza da Despesa: 319016 - Outras Despesas Variaveis - Pessoal Civil

Fonte: 010000.00

Data Emissão	Número ND	Doc. Referência	Data Ref.	Evento	Nro. Doc. Original	DC	Valor
2020-12-22	2020ND00410	43.223	2020-12-22	200032		D	31.000,00

Natureza da Despesa: 319094 - Indenizações e Restituições Trabalhistas

Fonte: 010000.00

Data Emissão	Número ND	Doc. Referência	Data Ref.	Evento	Nro. Doc. Original	DC	Valor
2020-12-22	2020ND00410	43.223	2020-12-22	200032		D	80.000,00

Natureza da Despesa: 319113 - Obrigacoes Patronais

Fonte: 010000.00

Data Emissão	Número ND	Doc. Referência	Data Ref.	Evento	Nro. Doc. Original	DC	Valor
2020-12-22	2020ND00410	43.223	2020-12-22	200032		D	7.300.000,00

Programa de Trabalho: 02.061.3291.2564.0001 - Benefícios aos Servidores do 2. Grau

Natureza da Despesa: 339008 - Outros Benefícios Assistenciais do Servidor e do Militar

Fonte: 010000.00

Data Emissão	Número ND	Doc. Referência	Data Ref.	Evento	Nro. Doc. Original	DC	Valor
2020-12-22	2020ND00411	43.223	2020-12-22	200032		D	696.000,00

Natureza da Despesa: 339046 - Auxílio Alimentação

Fonte: 010000.00

Data Emissão	Número ND	Doc. Referência	Data Ref.	Evento	Nro. Doc. Original	DC	Valor
2020-12-22	2020ND00411	43.223	2020-12-22	200032		D	5.900.000,00

Natureza da Despesa: 339093 - Indenizações e Restituições

Fonte: 010000.00

Data Emissão	Número ND	Doc. Referência	Data Ref.	Evento	Nro. Doc. Original	DC	Valor
2020-12-22	2020ND00411	43.223	2020-12-22	200032		D	14.500,00

Programa de Trabalho: 02.061.3291.2566.0001 - Remuneração de Pessoal Ativo e Encargos Sociais do 2. Grau e Gestão Administrativa

Natureza da Despesa: 319011 - Vencimentos e Vantagens Fixas - Pessoal Civil

Fonte: 010000.00

Data Emissão	Número ND	Doc. Referência	Data Ref.	Evento	Nro. Doc. Original	DC	Valor
2020-12-22	2020ND00411	43.223	2020-12-22	200032		D	14.650.000,00

O original deste documento é eletrônico e foi assinado digitalmente por DOMINGOS JORGE CHALUB PEREIRA e EDUARDO MARTINS DE SOUZA. Para verificar a autenticidade desta cópia impressa, acesse o site https://cpa.tjam.m.us.br (atendimento de 08h às 18h) e informe o processo T-JAM 2021-001836-8 e o código 8569GH1D.

**Demonstrativo dos Créditos Suplementares**

Unidade Gestora: 004101 - TRIBUNAL DE JUSTIÇA DO ESTADO DO AMAZONAS

Gestão: 00001 - ADMINISTRACAO DIRETA

Mês de Referência: **12 - Dezembro****Dotação Suplementar****Conta Contábil: 5221201010000 - Excesso De Arrecadação****Unidade Orçamentária: 04101 - TRIBUNAL DE JUSTIÇA DO ESTADO DO AMAZONAS****Natureza da Despesa: 319012 - Vencimentos e Vantagens Fixas - Pessoal Militar****Fonte: 010000.00**

Data Emissão	Número ND	Doc. Referência	Data Ref.	Evento	Nro. Doc. Original	DC	Valor
2020-12-22	2020ND00411	43.223	2020-12-22	200032		D	440.000,00

**Natureza da Despesa: 319013 - Obrigacoes Patronais****Fonte: 010000.00**

Data Emissão	Número ND	Doc. Referência	Data Ref.	Evento	Nro. Doc. Original	DC	Valor
2020-12-22	2020ND00411	43.223	2020-12-22	200032		D	401.000,00

**Natureza da Despesa: 319016 - Outras Despesas Variaveis - Pessoal Civil****Fonte: 010000.00**

Data Emissão	Número ND	Doc. Referência	Data Ref.	Evento	Nro. Doc. Original	DC	Valor
2020-12-22	2020ND00411	43.223	2020-12-22	200032		D	705.000,00

**Natureza da Despesa: 319094 - Indenizações e Restituições Trabalhistas****Fonte: 010000.00**

Data Emissão	Número ND	Doc. Referência	Data Ref.	Evento	Nro. Doc. Original	DC	Valor
2020-12-22	2020ND00411	43.223	2020-12-22	200032		D	128.000,00

**Natureza da Despesa: 319113 - Obrigacoes Patronais****Fonte: 010000.00**

Data Emissão	Número ND	Doc. Referência	Data Ref.	Evento	Nro. Doc. Original	DC	Valor
2020-12-22	2020ND00411	43.223	2020-12-22	200032		D	309.500,00

**Programa de Trabalho: 02.122.3287.2516.0001 - Manutenção da Gestão da Fundação Amazonprev****Natureza da Despesa: 339139 - Outros Serviços de Terceiros - Pessoa Jurídica - INTRA****Fonte: 010000.00**

Data Emissão	Número ND	Doc. Referência	Data Ref.	Evento	Nro. Doc. Original	DC	Valor
2020-12-22	2020ND00409	43.223	2020-12-22	200032		D	300.000,00

**Total da Conta - 5221201010000: 73.000.000,00****Conta Contábil: 5221201020000 - Crédito Suplementar A Superavit Financeiro****Unidade Orçamentária: 04101 - TRIBUNAL DE JUSTIÇA DO ESTADO DO AMAZONAS****Programa de Trabalho: 02.061.3290.2563.0001 - Remuneração de Pessoal Ativo e Encargos Sociais do 1. Grau****Natureza da Despesa: 319092 - Despesas De Exercicios Anteriores****Fonte: 030000.00**

Data Emissão	Número ND	Doc. Referência	Data Ref.	Evento	Nro. Doc. Original	DC	Valor
2020-06-03	2020ND00184	42.362	2020-06-03	200033		D	1.369.111,60

**Programa de Trabalho: 02.061.3291.2566.0001 - Remuneração de Pessoal Ativo e Encargos Sociais do 2. Grau e Gestão Administrativa****Natureza da Despesa: 319092 - Despesas De Exercicios Anteriores****Fonte: 030000.00**

Data Emissão	Número ND	Doc. Referência	Data Ref.	Evento	Nro. Doc. Original	DC	Valor
2020-06-03	2020ND00184	42.362	2020-06-03	200033		D	22.113.482,62

**Programa de Trabalho: 02.272.0002.0001.0001 - Encargos com Pessoal Inativo e Pensionistas****Natureza da Despesa: 319092 - Despesas De Exercicios Anteriores****Fonte: 030000.00**

Data Emissão	Número ND	Doc. Referência	Data Ref.	Evento	Nro. Doc. Original	DC	Valor
2020-06-03	2020ND00184	42.362	2020-06-03	200033		D	1.769.789,67

**Total da Conta - 5221201020000: 25.252.383,89****Conta Contábil: 5221201050000 - Crédito Suplementar Por Anulação Total Ou Parcial De Dotação****Unidade Orçamentária: 04101 - TRIBUNAL DE JUSTIÇA DO ESTADO DO AMAZONAS****Programa de Trabalho: 02.061.3290.2561.0001 - Benefícios aos Servidores do 1. Grau**O original deste documento é eletrônico e foi assinado digitalmente por DOMINGOS JORGE CHALUB PEREIRA e EDUARDO MARTINS DE SOUZA. Para verificar a autenticidade desta cópia impressa, acesse o site <https://cpa.tiam.us.br/validador> e informe o processo T-JAM 2021-001836-8 e o código 856GYH1D.

**Demonstrativo dos Créditos Suplementares**

Unidade Gestora: 004101 - TRIBUNAL DE JUSTIÇA DO ESTADO DO AMAZONAS

Gestão: 00001 - ADMINISTRACAO DIRETA

Mês de Referência: 12 - Dezembro

**Dotação Suplementar****Conta Contábil: 5221201050000 - Crédito Suplementar Por Anulação Total Ou Parcial De Dotação****Unidade Orçamentária: 04101 - TRIBUNAL DE JUSTIÇA DO ESTADO DO AMAZONAS****Natureza da Despesa: 339008 - Outros Benefícios Assistenciais do Servidor e do Militar****Fonte: 010000.00**

Data Emissão	Número ND	Doc. Referência	Data Ref.	Evento	Nro. Doc. Original	DC	Valor
2020-07-28	2020ND00230	42.557	2020-07-28	200035		D	1.400.000,00
2020-08-25	2020ND00261	42.668	2020-08-25	200035		D	1.500.000,00
2020-10-15	2020ND00298	42.880	2020-10-15	200035		D	1.400.000,00
2020-10-27	2020ND00341	42.928	2020-10-27	200035		D	1.400.000,00
2020-12-01	2020ND00369	43.127	2020-12-01	200035		D	1.500.000,00

**Natureza da Despesa: 339046 - Auxílio Alimentacao****Fonte: 010000.00**

Data Emissão	Número ND	Doc. Referência	Data Ref.	Evento	Nro. Doc. Original	DC	Valor
2020-10-15	2020ND00298	42.880	2020-10-15	200035		D	2.300.000,00
2020-10-27	2020ND00341	42.928	2020-10-27	200035		D	2.500.000,00
2020-12-01	2020ND00369	43.127	2020-12-01	200035		D	2.900.000,00

**Natureza da Despesa: 339093 - Indenizações e Restituições****Fonte: 010000.00**

Data Emissão	Número ND	Doc. Referência	Data Ref.	Evento	Nro. Doc. Original	DC	Valor
2020-07-28	2020ND00230	42.557	2020-07-28	200035		D	100.000,00
2020-08-25	2020ND00261	42.668	2020-08-25	200035		D	150.000,00
2020-10-15	2020ND00298	42.880	2020-10-15	200035		D	150.000,00
2020-10-27	2020ND00341	42.928	2020-10-27	200035		D	150.000,00
2020-12-01	2020ND00369	43.127	2020-12-01	200035		D	230.000,00

**Programa de Trabalho: 02.061.3290.2563.0001 - Remuneração de Pessoal Ativo e Encargos Sociais do 1. Grau****Natureza da Despesa: 319092 - Despesas De Exercícios Anteriores****Fonte: 010000.00**

Data Emissão	Número ND	Doc. Referência	Data Ref.	Evento	Nro. Doc. Original	DC	Valor
2020-09-14	2020ND00280	42.751	2020-09-14	200035		D	3.979.813,62
2020-12-23	2020ND00429	43.229	2020-12-23	200035		D	900.000,00

**Programa de Trabalho: 02.061.3291.2564.0001 - Benefícios aos Servidores do 2. Grau****Natureza da Despesa: 339008 - Outros Benefícios Assistenciais do Servidor e do Militar****Fonte: 010000.00**

Data Emissão	Número ND	Doc. Referência	Data Ref.	Evento	Nro. Doc. Original	DC	Valor
2020-07-28	2020ND00233	42.557	2020-07-28	200035		D	700.000,00
2020-08-25	2020ND00264	42.668	2020-08-25	200035		D	730.000,00
2020-10-15	2020ND00301	42.880	2020-10-15	200035		D	746.000,00
2020-10-27	2020ND00344	42.928	2020-10-27	200035		D	720.000,00
2020-12-01	2020ND00372	43.127	2020-12-01	200035		D	740.000,00

**Natureza da Despesa: 339046 - Auxílio Alimentacao****Fonte: 010000.00**

Data Emissão	Número ND	Doc. Referência	Data Ref.	Evento	Nro. Doc. Original	DC	Valor
2020-08-25	2020ND00264	42.668	2020-08-25	200035		D	500.000,00
2020-10-15	2020ND00301	42.880	2020-10-15	200035		D	2.105.000,00
2020-10-27	2020ND00344	42.928	2020-10-27	200035		D	2.000.000,00
2020-12-01	2020ND00372	43.127	2020-12-01	200035		D	2.190.000,00

**Natureza da Despesa: 339093 - Indenizações e Restituições****Fonte: 010000.00**

Data Emissão	Número ND	Doc. Referência	Data Ref.	Evento	Nro. Doc. Original	DC	Valor
2020-12-01	2020ND00372	43.127	2020-12-01	200035		D	3.000,00

**Programa de Trabalho: 02.061.3291.2566.0001 - Remuneração de Pessoal Ativo e Encargos Sociais do 2. Grau e Gestão Administrativa****Natureza da Despesa: 319092 - Despesas De Exercícios Anteriores****Fonte: 010000.00**

Data Emissão	Número ND	Doc. Referência	Data Ref.	Evento	Nro. Doc. Original	DC	Valor
2020-09-14	2020ND00280	42.751	2020-09-14	200035		D	1.764.745,86
2020-12-23	2020ND00429	43.229	2020-12-23	200035		D	250.000,00

 O original deste documento é eletrônico e foi assinado digitalmente por DOMINGOS JORGE CHALUB PEREIRA e EDUARDO MARTINS DE SOUZA. Para verificar a autenticidade desta cópia impressa, acesse o site <https://cpa.tjam.br/validador> e informe o processo T-JAM 2021-001836 e o código 856GYH1D.

**Demonstrativo dos Créditos Suplementares**

Unidade Gestora: 004101 - TRIBUNAL DE JUSTIÇA DO ESTADO DO AMAZONAS

Gestão: 00001 - ADMINISTRACAO DIRETA

Mês de Referência: **12 - Dezembro****Dotação Suplementar****Conta Contábil: 5221201050000 - Crédito Suplementar Por Anulação Total Ou Parcial De Dotação****Unidade Orçamentária: 04101 - TRIBUNAL DE JUSTIÇA DO ESTADO DO AMAZONAS****Natureza da Despesa: 319113 - Obrigacoes Patronais****Fonte: 010000.00**

Data Emissão	Número ND	Doc. Referência	Data Ref.	Evento	Nro. Doc. Original	DC	Valor
2020-12-23	2020ND00432	43.229	2020-12-23	200035		D	2.600.000,00

**Programa de Trabalho: 02.122.3287.2516.0001 - Manutenção da Gestão da Fundação Amazonprev****Natureza da Despesa: 339139 - Outros Serviços de Terceiros - Pessoa Jurídica - INTRA****Fonte: 010000.00**

Data Emissão	Número ND	Doc. Referência	Data Ref.	Evento	Nro. Doc. Original	DC	Valor
2020-02-17	2020ND00061	41.941	2020-02-17	200035		D	160.000,00
2020-02-19	2020ND00073	41.957	2020-02-19	200035		D	145.000,00
2020-04-15	2020ND00111	42.191	2020-04-15	200035		D	150.000,00
2020-04-24	2020ND00144	42.224	2020-04-24	200035		D	150.000,00
2020-05-27	2020ND00177	42.323	2020-05-27	200035		D	149.000,00
2020-06-24	2020ND00209	42.429	2020-06-24	200035		D	112.000,00
2020-07-28	2020ND00236	42.557	2020-07-28	200035		D	113.000,00
2020-08-25	2020ND00267	42.668	2020-08-25	200035		D	112.500,00
2020-10-15	2020ND00304	42.880	2020-10-15	200035		D	113.000,00
2020-10-27	2020ND00353	42.937	2020-10-27	200035		D	102.000,00
2020-12-02	2020ND00388	43.132	2020-12-02	200035		D	151.400,00

**Programa de Trabalho: 02.272.0002.0001.0001 - Encargos com Pessoal Inativo e Pensionistas****Natureza da Despesa: 319003 - Pensões do RPPS e do Militar****Fonte: 010000.00**

Data Emissão	Número ND	Doc. Referência	Data Ref.	Evento	Nro. Doc. Original	DC	Valor
2020-04-17	2020ND00119	42.212	2020-04-17	200035		D	6.404.660,00

**Natureza da Despesa: 319092 - Despesas De Exercicios Anteriores****Fonte: 010000.00**

Data Emissão	Número ND	Doc. Referência	Data Ref.	Evento	Nro. Doc. Original	DC	Valor
2020-04-24	2020ND00138	42.224	2020-04-24	200035		D	1.765.000,00
2020-05-27	2020ND00180	42.323	2020-05-27	200035		D	1.760.000,00
2020-06-24	2020ND00212	42.429	2020-06-24	200035		D	1.730.000,00
2020-07-28	2020ND00239	42.557	2020-07-28	200035		D	1.900.000,00
2020-08-25	2020ND00270	42.668	2020-08-25	200035		D	3.000.000,00
2020-09-14	2020ND00280	42.751	2020-09-14	200035		D	255.440,52
2020-10-15	2020ND00307	42.880	2020-10-15	200035		D	2.000.000,00
2020-10-27	2020ND00347	42.928	2020-10-27	200035		D	1.650.000,00
2020-12-02	2020ND00379	43.132	2020-12-02	200035		D	1.790.000,00

**Natureza da Despesa: 319094 - Indenizações e Restituições Trabalhistas****Fonte: 010000.00**

Data Emissão	Número ND	Doc. Referência	Data Ref.	Evento	Nro. Doc. Original	DC	Valor
2020-10-15	2020ND00310	42.880	2020-10-15	200035		D	100.000,00
2020-12-02	2020ND00382	43.132	2020-12-02	200035		D	84.800,00

**Natureza da Despesa: 319113 - Obrigacoes Patronais****Fonte: 010000.00**

Data Emissão	Número ND	Doc. Referência	Data Ref.	Evento	Nro. Doc. Original	DC	Valor
2020-12-02	2020ND00385	43.132	2020-12-02	200035		D	400.000,00

**Demonstrativo dos Créditos Suplementares**

Unidade Gestora: 004101 - TRIBUNAL DE JUSTIÇA DO ESTADO DO AMAZONAS

Gestão: 00001 - ADMINISTRACAO DIRETA

Mês de Referência: **12 - Dezembro****Dotação Suplementar****Conta Contábil: 5221201050000 - Crédito Suplementar Por Anulação Total Ou Parcial De Dotação****Unidade Orçamentária: 04101 - TRIBUNAL DE JUSTIÇA DO ESTADO DO AMAZONAS****Natureza da Despesa: 339008 - Outros Benefícios Assistenciais do Servidor e do Militar****Fonte: 010000.00**

Data Emissão	Número ND	Doc. Referência	Data Ref.	Evento	Nro. Doc. Original	DC	Valor
2020-02-04	2020ND00034	41.886	2020-02-04	200035		D	100.000,00
2020-02-17	2020ND00058	41.941	2020-02-17	200035		D	270.000,00
2020-02-19	2020ND00070	41.957	2020-02-19	200035		D	270.000,00
2020-04-15	2020ND00108	42.191	2020-04-15	200035		D	270.000,00
2020-04-24	2020ND00141	42.224	2020-04-24	200035		D	270.000,00
2020-05-27	2020ND00180	42.323	2020-05-27	200035		D	264.000,00
2020-06-24	2020ND00212	42.429	2020-06-24	200035		D	261.000,00
2020-07-28	2020ND00239	42.557	2020-07-28	200035		D	261.000,00
2020-08-25	2020ND00273	42.668	2020-08-25	200035		D	261.000,00
2020-10-15	2020ND00310	42.880	2020-10-15	200035		D	300.000,00
2020-10-19	2020ND00320	42.889	2020-10-19	200035		D	50.000,00
2020-10-27	2020ND00356	42.937	2020-10-27	200035		D	261.000,00
2020-12-02	2020ND00382	43.132	2020-12-02	200035		D	261.000,00
2020-12-23	2020ND00435	43.229	2020-12-23	200035		D	450.000,00

**Total da Conta - 5221201050000: 63.455.360,00****Total da Dotação Suplementar: 161.707.743,89**

**Demonstrativo dos Créditos Suplementares**

Unidade Gestora: 004101 - TRIBUNAL DE JUSTIÇA DO ESTADO DO AMAZONAS

Gestão: 00001 - ADMINISTRACAO DIRETA

Mês de Referência: 12 - Dezembro

**Dotação Cancelada / Remanejada****Conta Contábil: 5221901010900 - Anulação Total Ou Parcial De Dotação****Unidade Orçamentária: 04101 - TRIBUNAL DE JUSTIÇA DO ESTADO DO AMAZONAS****Programa de Trabalho: 02.061.3290.2561.0001 - Benefícios aos Servidores do 1. Grau****Natureza da Despesa: 339008 - Outros Benefícios Assistenciais do Servidor e do Militar****Fonte: 010000.00**

Data Emissão	Número ND	Doc. Referência	Data Ref.	Evento	Nro. Doc. Original	DC	Valor
2020-04-17	2020ND00118	42.212	2020-04-17	200042		C	204.660,00
2020-04-24	2020ND00140	42.224	2020-04-24	200042		C	150.000,00

**Natureza da Despesa: 339046 - Auxílio Alimentação****Fonte: 010000.00**

Data Emissão	Número ND	Doc. Referência	Data Ref.	Evento	Nro. Doc. Original	DC	Valor
2020-04-17	2020ND00118	42.212	2020-04-17	200042		C	3.500.000,00
2020-04-24	2020ND00143	42.224	2020-04-24	200042		C	100.000,00

**Programa de Trabalho: 02.061.3290.2563.0001 - Remuneração de Pessoal Ativo e Encargos Sociais do 1. Grau****Natureza da Despesa: 319011 - Vencimentos e Vantagens Fixas - Pessoal Civil****Fonte: 010000.00**

Data Emissão	Número ND	Doc. Referência	Data Ref.	Evento	Nro. Doc. Original	DC	Valor
2020-04-24	2020ND00137	42.224	2020-04-24	200042		C	1.000.000,00
2020-05-27	2020ND00176	42.323	2020-05-27	200042		C	100.000,00
2020-05-27	2020ND00179	42.323	2020-05-27	200042		C	1.760.000,00
2020-08-25	2020ND00269	42.668	2020-08-25	200042		C	3.000.000,00
2020-10-15	2020ND00297	42.880	2020-10-15	200042		C	3.850.000,00
2020-10-15	2020ND00306	42.880	2020-10-15	200042		C	2.000.000,00
2020-10-27	2020ND00340	42.928	2020-10-27	200042		C	4.050.000,00
2020-10-27	2020ND00346	42.928	2020-10-27	200042		C	1.200.000,00
2020-12-01	2020ND00368	43.127	2020-12-01	200042		C	4.630.000,00
2020-12-01	2020ND00371	43.127	2020-12-01	200042		C	2.433.000,00
2020-12-02	2020ND00378	43.132	2020-12-02	200042		C	1.790.000,00
2020-12-02	2020ND00381	43.132	2020-12-02	200042		C	345.800,00
2020-12-02	2020ND00384	43.132	2020-12-02	200042		C	400.000,00

**Natureza da Despesa: 319094 - Indenizações e Restituições Trabalhistas****Fonte: 010000.00**

Data Emissão	Número ND	Doc. Referência	Data Ref.	Evento	Nro. Doc. Original	DC	Valor
2020-06-24	2020ND00208	42.429	2020-06-24	200042		C	112.000,00
2020-06-24	2020ND00211	42.429	2020-06-24	200042		C	1.730.000,00
2020-07-28	2020ND00229	42.557	2020-07-28	200042		C	1.500.000,00
2020-07-28	2020ND00238	42.557	2020-07-28	200042		C	1.500.000,00
2020-08-25	2020ND00260	42.668	2020-08-25	200042		C	1.650.000,00
2020-10-27	2020ND00352	42.937	2020-10-27	200042		C	102.000,00

**Programa de Trabalho: 02.061.3291.2564.0001 - Benefícios aos Servidores do 2. Grau****Natureza da Despesa: 339008 - Outros Benefícios Assistenciais do Servidor e do Militar****Fonte: 010000.00**

Data Emissão	Número ND	Doc. Referência	Data Ref.	Evento	Nro. Doc. Original	DC	Valor
2020-04-17	2020ND00118	42.212	2020-04-17	200042		C	200.000,00
2020-04-24	2020ND00140	42.224	2020-04-24	200042		C	120.000,00

**Natureza da Despesa: 339046 - Auxílio Alimentação****Fonte: 010000.00**

Data Emissão	Número ND	Doc. Referência	Data Ref.	Evento	Nro. Doc. Original	DC	Valor
2020-04-17	2020ND00118	42.212	2020-04-17	200042		C	2.500.000,00
2020-04-24	2020ND00143	42.224	2020-04-24	200042		C	50.000,00

**Programa de Trabalho: 02.061.3291.2566.0001 - Remuneração de Pessoal Ativo e Encargos Sociais do 2. Grau e Gestão Administrativa**
 O original deste documento é eletrônico e foi assinado digitalmente por DOMINGOS JORGE CHALUB PEREIRA e EDUARDO MARTINS DE SOUZA. Para verificar a autenticidade desta cópia impressa, acesse o site <https://cpa.tjam.br/validador> e informe o processo T.JAM.2021.001836-8 e o código de verificação 856GYH1D.

**Demonstrativo dos Créditos Suplementares**

Unidade Gestora: 004101 - TRIBUNAL DE JUSTIÇA DO ESTADO DO AMAZONAS

Gestão: 00001 - ADMINISTRACAO DIRETA

Mês de Referência: **12 - Dezembro****Dotação Cancelada / Remanejada****Conta Contábil: 5221901010900 - Anulação Total Ou Parcial De Dotação****Unidade Orçamentária: 04101 - TRIBUNAL DE JUSTIÇA DO ESTADO DO AMAZONAS****Natureza da Despesa: 319004 - Contratação por Tempo Determinado****Fonte: 010000.00**

Data Emissão	Número ND	Doc. Referência	Data Ref.	Evento	Nro. Doc. Original	DC	Valor
2020-10-15	2020ND00303	42.880	2020-10-15	200042		C	113.000,00
2020-10-15	2020ND00309	42.880	2020-10-15	200042		C	400.000,00
2020-10-19	2020ND00319	42.889	2020-10-19	200042		C	50.000,00
2020-12-01	2020ND00371	43.127	2020-12-01	200042		C	500.000,00
2020-12-02	2020ND00387	43.132	2020-12-02	200042		C	151.400,00

**Natureza da Despesa: 319011 - Vencimentos e Vantagens Fixas - Pessoal Civil****Fonte: 010000.00**

Data Emissão	Número ND	Doc. Referência	Data Ref.	Evento	Nro. Doc. Original	DC	Valor
2020-02-17	2020ND00060	41.941	2020-02-17	200042		C	160.000,00
2020-02-19	2020ND00072	41.957	2020-02-19	200042		C	145.000,00
2020-04-15	2020ND00110	42.191	2020-04-15	200042		C	150.000,00
2020-04-24	2020ND00137	42.224	2020-04-24	200042		C	765.000,00
2020-05-27	2020ND00176	42.323	2020-05-27	200042		C	49.000,00
2020-05-27	2020ND00179	42.323	2020-05-27	200042		C	264.000,00
2020-08-25	2020ND00272	42.668	2020-08-25	200042		C	261.000,00
2020-10-15	2020ND00300	42.880	2020-10-15	200042		C	2.851.000,00
2020-10-27	2020ND00343	42.928	2020-10-27	200042		C	2.220.000,00
2020-10-27	2020ND00346	42.928	2020-10-27	200042		C	450.000,00
2020-10-27	2020ND00355	42.937	2020-10-27	200042		C	261.000,00

**Natureza da Despesa: 319016 - Outras Despesas Variáveis - Pessoal Civil****Fonte: 010000.00**

Data Emissão	Número ND	Doc. Referência	Data Ref.	Evento	Nro. Doc. Original	DC	Valor
2020-07-28	2020ND00232	42.557	2020-07-28	200042		C	700.000,00
2020-08-25	2020ND00263	42.668	2020-08-25	200042		C	1.230.000,00

**Natureza da Despesa: 319094 - Indenizações e Restituições Trabalhistas****Fonte: 010000.00**

Data Emissão	Número ND	Doc. Referência	Data Ref.	Evento	Nro. Doc. Original	DC	Valor
2020-06-24	2020ND00211	42.429	2020-06-24	200042		C	261.000,00
2020-07-28	2020ND00235	42.557	2020-07-28	200042		C	113.000,00
2020-07-28	2020ND00238	42.557	2020-07-28	200042		C	661.000,00
2020-08-25	2020ND00266	42.668	2020-08-25	200042		C	112.500,00
2020-10-27	2020ND00343	42.928	2020-10-27	200042		C	500.000,00

**Programa de Trabalho: 02.272.0002.0001.0001 - Encargos com Pessoal Inativo e Pensionistas****Natureza da Despesa: 319001 - Aposentadorias do RPPS, Reserva Remunerada e Reformas dos Militares****Fonte: 010000.00**

Data Emissão	Número ND	Doc. Referência	Data Ref.	Evento	Nro. Doc. Original	DC	Valor
2020-02-04	2020ND00033	41.886	2020-02-04	200042		C	100.000,00
2020-02-17	2020ND00057	41.941	2020-02-17	200042		C	270.000,00
2020-02-19	2020ND00069	41.957	2020-02-19	200042		C	270.000,00
2020-04-15	2020ND00107	42.191	2020-04-15	200042		C	270.000,00
2020-12-23	2020ND00428	43.229	2020-12-23	200042		C	1.150.000,00
2020-12-23	2020ND00431	43.229	2020-12-23	200042		C	2.600.000,00
2020-12-23	2020ND00434	43.229	2020-12-23	200042		C	450.000,00

**Total da Conta - 5221901010900: 57.455.360,00****Total da Dotação Cancelada / Remanejada: 57.455.360,00**
 O original deste documento é eletrônico e foi assinado digitalmente por DOMINGOS JORGE CHALUB PEREIRA e EDUARDO MARTINS DE SOUZA. Para verificar a autenticidade desta cópia impressa, acesse o site <https://cpa.tjam.jus.br/validador> e informe o processo T-JAM 2021/001836-8 e o código 856GYH1D.

**Demonstrativo dos Créditos Suplementares**

Unidade Gestora: 004101 - TRIBUNAL DE JUSTIÇA DO ESTADO DO AMAZONAS

Gestão: 00001 - ADMINISTRACAO DIRETA

Mês de Referência: **12 - Dezembro****Suplementação de ADD****Conta Contábil: 5221901020100 - Acréscimo De ADD - Anexo I****Unidade Orçamentária: 04101 - TRIBUNAL DE JUSTIÇA DO ESTADO DO AMAZONAS****Programa de Trabalho: 02.061.3290.2560.0001 - Julgamento de Causas na Justiça Estadual do 1. Grau****Natureza da Despesa: 339047 - Obrigacoes Tributarias E Contributivas****Fonte: 010000.00**

Data Emissão	Número ND	Doc. Referência	Data Ref.	Evento	Nro. Doc. Original	DC	Valor
2020-02-03	2020ND00089	LDO4905/19	2020-02-03	200078		D	0,09

**Natureza da Despesa: 339092 - Despesas De Exercicios Anteriores****Fonte: 010000.00**

Data Emissão	Número ND	Doc. Referência	Data Ref.	Evento	Nro. Doc. Original	DC	Valor
2020-02-03	2020ND00053	LDO4905/19	2020-02-03	200078		D	400.000,00

**Programa de Trabalho: 02.061.3290.2561.0001 - Beneficios aos Servidores do 1. Grau****Natureza da Despesa: 339008 - Outros Beneficios Assistenciais do Servidor e do Militar****Fonte: 010000.00**

Data Emissão	Número ND	Doc. Referência	Data Ref.	Evento	Nro. Doc. Original	DC	Valor
2020-06-24	2020ND00198	LDO4905/19	2020-06-24	200078		D	100.000,00

**Programa de Trabalho: 02.061.3290.2563.0001 - Remuneração de Pessoal Ativo e Encargos Sociais do 1. Grau****Natureza da Despesa: 319092 - Despesas De Exercicios Anteriores****Fonte: 010000.00**

Data Emissão	Número ND	Doc. Referência	Data Ref.	Evento	Nro. Doc. Original	DC	Valor
2020-02-03	2020ND00050	LDO4905/19	2020-02-03	200078		D	1.500.000,00
2020-02-03	2020ND00085	LDO4905/19	2020-02-03	200078		D	1.500.000,00
2020-04-01	2020ND00128	LDO4905/19	2020-04-01	200078		D	765.000,00
2020-04-01	2020ND00150	LDO4905/19	2020-04-01	200078		D	725.000,00
2020-05-01	2020ND00174	LDO4905/19	2020-05-01	200078		D	690.000,00
2020-06-24	2020ND00218	LDO4905/19	2020-06-24	200078		D	650.000,00
2020-07-29	2020ND00245	LDO4905/19	2020-07-29	200078		D	600.000,00
2020-08-26	2020ND00279	LDO4905/19	2020-08-26	200078		D	2.600.000,00
2020-10-16	2020ND00316	LDO4905/19	2020-10-16	200078		D	800.000,00
2020-10-27	2020ND00338	LDO4905/19	2020-10-27	200078		D	360.000,00
2020-12-07	2020ND00403	LDO4905/19	2020-12-07	200078		D	920.000,00

**Natureza da Despesa: 319094 - Indenizações e Restituições Trabalhistas****Fonte: 010000.00**

Data Emissão	Número ND	Doc. Referência	Data Ref.	Evento	Nro. Doc. Original	DC	Valor
2020-12-07	2020ND00400	LDO4905/19	2020-12-07	200078		D	650.000,00

**Natureza da Despesa: 319113 - Obrigacoes Patronais****Fonte: 010000.00**

Data Emissão	Número ND	Doc. Referência	Data Ref.	Evento	Nro. Doc. Original	DC	Valor
2020-12-07	2020ND00397	2439	2020-12-30	200078		D	2.000.000,00

**Programa de Trabalho: 02.061.3291.2564.0001 - Beneficios aos Servidores do 2. Grau****Natureza da Despesa: 339008 - Outros Beneficios Assistenciais do Servidor e do Militar****Fonte: 010000.00**

Data Emissão	Número ND	Doc. Referência	Data Ref.	Evento	Nro. Doc. Original	DC	Valor
2020-06-24	2020ND00203	LDO4905/19	2020-06-24	200078		D	100.000,00
2020-09-17	2020ND00285	LDO4905/19	2020-09-17	200078		D	10.000,00

**Programa de Trabalho: 02.061.3291.2566.0001 - Remuneração de Pessoal Ativo e Encargos Sociais do 2. Grau e Gestão Administrativa****Natureza da Despesa: 319016 - Outras Despesas Variaveis - Pessoal Civil****Fonte: 010000.00**

Data Emissão	Número ND	Doc. Referência	Data Ref.	Evento	Nro. Doc. Original	DC	Valor
2020-12-07	2020ND00391	LDO4905/19	2020-12-07	200078		D	650.000,00

 O original deste documento é eletrônico e foi assinado digitalmente por DOMINGOS JORGE CHALUB PEREIRA e EDUARDO MARTINS DE SOUZA. Para verificar a autenticidade desta cópia impressa, acesse o site <https://cpa.tjam.jus.br/atencao.html> e informe o processo T-JAM 2021/001836-8 e o código de verificação 8569GYH1D.

**Demonstrativo dos Créditos Suplementares**

Unidade Gestora: 004101 - TRIBUNAL DE JUSTIÇA DO ESTADO DO AMAZONAS

Gestão: 00001 - ADMINISTRACAO DIRETA

Mês de Referência: 12 - Dezembro

**Suplementação de ADD****Conta Contábil: 5221901020100 - Acréscimo De ADD - Anexo I****Unidade Orçamentária: 04101 - TRIBUNAL DE JUSTIÇA DO ESTADO DO AMAZONAS****Natureza da Despesa: 319092 - Despesas De Exercicios Anteriores****Fonte: 010000.00**

Data Emissão	Número ND	Doc. Referência	Data Ref.	Evento	Nro. Doc. Original	DC	Valor
2020-02-03	2020ND00047	LDO4905/19	2020-02-03	200078		D	300.000,00
2020-02-03	2020ND00076	LDO4905/19	2020-02-03	200078		D	20.000,00
2020-02-03	2020ND00082	LDO4905/19	2020-02-03	200078		D	250.000,00
2020-04-01	2020ND00099	LDO4905/19	2020-04-01	200078		D	85.000,00
2020-04-01	2020ND00125	LDO4905/19	2020-04-01	200078		D	261.000,00
2020-04-01	2020ND00147	LDO4905/19	2020-04-01	200078		D	260.000,00
2020-04-01	2020ND00153	LDO4905/19	2020-04-01	200078		D	58.943,92
2020-05-01	2020ND00171	LDO4905/19	2020-05-01	200078		D	240.000,00
2020-06-24	2020ND00215	LDO4905/19	2020-06-24	200078		D	200.000,00
2020-07-29	2020ND00242	LDO4905/19	2020-07-29	200078		D	250.000,00
2020-08-26	2020ND00276	LDO4905/19	2020-08-26	200078		D	1.354.000,00
2020-10-16	2020ND00313	LDO4905/19	2020-10-16	200078		D	2.900.000,00
2020-10-23	2020ND00325	LDO4905/19	2020-10-23	200078		D	200.000,00
2020-10-27	2020ND00335	LDO4905/19	2020-10-27	200078		D	200.000,00
2020-12-07	2020ND00394	LDO4905/19	2020-12-07	200078		D	260.000,00

**Natureza da Despesa: 319094 - Indenizações e Restituições Trabalhistas****Fonte: 010000.00**

Data Emissão	Número ND	Doc. Referência	Data Ref.	Evento	Nro. Doc. Original	DC	Valor
2020-12-07	2020ND00391	LDO4905/19	2020-12-07	200078		D	2.400.000,00

**Natureza da Despesa: 319096 - Ressarc. Desp. Pessoal Requisitado****Fonte: 010000.00**

Data Emissão	Número ND	Doc. Referência	Data Ref.	Evento	Nro. Doc. Original	DC	Valor
2020-04-01	2020ND00096	LDO4905/19	2020-04-01	200078		D	56.000,00
2020-06-15	2020ND00191	LDO4905/19	2020-06-15	200078		D	85.000,00
2020-08-06	2020ND00249	LDO4905/19	2020-08-06	200078		D	53.000,00
2020-12-07	2020ND00407	LDO4905/19	2020-12-07	200078		D	103.000,00

**Natureza da Despesa: 319196 - RESSARCIMENTO DE DESPESAS DE PESSOAL REQUISITADO - INTRA****Fonte: 010000.00**

Data Emissão	Número ND	Doc. Referência	Data Ref.	Evento	Nro. Doc. Original	DC	Valor
2020-05-01	2020ND00161	1198	2020-05-29	200078		D	36.282,52

**Programa de Trabalho: 02.272.0002.0001.0001 - Encargos com Pessoal Inativo e Pensionistas****Natureza da Despesa: 319003 - Pensões do RPPS e do Militar****Fonte: 010000.00**

Data Emissão	Número ND	Doc. Referência	Data Ref.	Evento	Nro. Doc. Original	DC	Valor
2020-04-01	2020ND00115	LDO4905/19	2020-04-01	200078		D	8.923.360,00

**Natureza da Despesa: 319092 - Despesas De Exercicios Anteriores****Fonte: 010000.00**

Data Emissão	Número ND	Doc. Referência	Data Ref.	Evento	Nro. Doc. Original	DC	Valor
2020-02-03	2020ND00044	LDO4905/19	2020-02-03	200078		D	1.800.000,00
2020-02-03	2020ND00079	LDO4905/19	2020-02-03	200078		D	1.800.000,00
2020-04-01	2020ND00122	LDO4905/19	2020-04-01	200078		D	1.775.000,00
2020-12-23	2020ND00426	LDO4905/19	2020-12-23	200078		D	1.750.000,00

**Natureza da Despesa: 319094 - Indenizações e Restituições Trabalhistas****Fonte: 010000.00**

Data Emissão	Número ND	Doc. Referência	Data Ref.	Evento	Nro. Doc. Original	DC	Valor
2020-12-22	2020ND00418	LDO4905/19	2020-12-22	200078		D	97.000,00

**Natureza da Despesa: 319113 - Obrigacoes Patronais****Fonte: 010000.00**

Data Emissão	Número ND	Doc. Referência	Data Ref.	Evento	Nro. Doc. Original	DC	Valor
2020-12-22	2020ND00422	2439	2020-12-30	200078		D	2.300.000,00

**Total da Conta - 5221901020100: 43.037.586,53**O original deste documento é eletrônico e foi assinado digitalmente por DOMINGOS JORGE CHALUB PEREIRA e EDUARDO MARTINS DE SOUZA. Para verificar a autenticidade desta cópia impressa, acesse o site <https://cpa.tjam.jus.br/validador> e informe o processo T-JAM 2021/001836-8 e o código 856GYH1D.



### Demonstrativo dos Créditos Suplementares

Unidade Gestora: 004101 - TRIBUNAL DE JUSTIÇA DO ESTADO DO AMAZONAS

Gestão: 00001 - ADMINISTRACAO DIRETA

Mês de Referência: **12 - Dezembro**

**Total do Acréscimo de ADD: 43.037.586,53**

**Demonstrativo dos Créditos Suplementares**

Unidade Gestora: 004101 - TRIBUNAL DE JUSTIÇA DO ESTADO DO AMAZONAS

Gestão: 00001 - ADMINISTRACAO DIRETA

Mês de Referência: **12 - Dezembro****Anulação de ADD****Conta Contábil: 5221901020300 - Redução de ADDI****Unidade Orçamentária: 04101 - TRIBUNAL DE JUSTIÇA DO ESTADO DO AMAZONAS****Programa de Trabalho: 02.061.3290.2560.0001 - Julgamento de Causas na Justiça Estadual do 1. Grau****Natureza da Despesa: 339047 - Obrigacoes Tributarias E Contributivas****Fonte: 010000.00**

Data Emissão	Número ND	Doc. Referência	Data Ref.	Evento	Nro. Doc. Original	DC	Valor
2020-02-03	2020ND00052	LDO4905/19	2020-02-03	200079		C	400.000,00

**Natureza da Despesa: 339092 - Despesas De Exercicios Anteriores****Fonte: 010000.00**

Data Emissão	Número ND	Doc. Referência	Data Ref.	Evento	Nro. Doc. Original	DC	Valor
2020-02-03	2020ND00088	LDO4905/19	2020-02-03	200079		C	0,09

**Programa de Trabalho: 02.061.3290.2561.0001 - Beneficios aos Servidores do 1. Grau****Natureza da Despesa: 339046 - Auxilio Alimentacao****Fonte: 010000.00**

Data Emissão	Número ND	Doc. Referência	Data Ref.	Evento	Nro. Doc. Original	DC	Valor
2020-06-24	2020ND00197	LDO4905/19	2020-06-24	200079		C	100.000,00

**Programa de Trabalho: 02.061.3290.2563.0001 - Remuneracao de Pessoal Ativo e Encargos Sociais do 1. Grau****Natureza da Despesa: 319004 - Contratatacao por Tempo Determinado****Fonte: 010000.00**

Data Emissão	Número ND	Doc. Referência	Data Ref.	Evento	Nro. Doc. Original	DC	Valor
2020-10-16	2020ND00315	LDO4905/19	2020-10-16	200079		C	800.000,00
2020-10-27	2020ND00337	LDO4905/19	2020-10-27	200079		C	160.000,00

**Natureza da Despesa: 319011 - Vencimentos e Vantagens Fixas - Pessoal Civil****Fonte: 010000.00**

Data Emissão	Número ND	Doc. Referência	Data Ref.	Evento	Nro. Doc. Original	DC	Valor
2020-02-03	2020ND00049	LDO4905/19	2020-02-03	200079		C	1.500.000,00
2020-02-03	2020ND00084	LDO4905/19	2020-02-03	200079		C	1.500.000,00
2020-04-01	2020ND00127	LDO4905/19	2020-04-01	200079		C	765.000,00
2020-08-26	2020ND00278	LDO4905/19	2020-08-26	200079		C	2.600.000,00
2020-12-07	2020ND00396	2439	2020-12-30	200079		C	2.000.000,00
2020-12-07	2020ND00399	LDO4905/19	2020-12-07	200079		C	650.000,00
2020-12-07	2020ND00402	LDO4905/19	2020-12-07	200079		C	920.000,00

**Natureza da Despesa: 319016 - Outras Despesas Variaveis - Pessoal Civil****Fonte: 010000.00**

Data Emissão	Número ND	Doc. Referência	Data Ref.	Evento	Nro. Doc. Original	DC	Valor
2020-04-01	2020ND00149	LDO4905/19	2020-04-01	200079		C	725.000,00
2020-10-27	2020ND00337	LDO4905/19	2020-10-27	200079		C	200.000,00

**Natureza da Despesa: 319094 - Indenizacoes e Restituicoes Trabalhistas****Fonte: 010000.00**

Data Emissão	Número ND	Doc. Referência	Data Ref.	Evento	Nro. Doc. Original	DC	Valor
2020-05-01	2020ND00173	LDO4905/19	2020-05-01	200079		C	690.000,00
2020-06-24	2020ND00217	LDO4905/19	2020-06-24	200079		C	650.000,00
2020-07-29	2020ND00244	LDO4905/19	2020-07-29	200079		C	600.000,00

**Programa de Trabalho: 02.061.3291.2564.0001 - Beneficios aos Servidores do 2. Grau****Natureza da Despesa: 339046 - Auxilio Alimentacao****Fonte: 010000.00**

Data Emissão	Número ND	Doc. Referência	Data Ref.	Evento	Nro. Doc. Original	DC	Valor
2020-06-24	2020ND00202	LDO4905/19	2020-06-24	200079		C	100.000,00

**Natureza da Despesa: 339093 - Indenizacoes e Restituicoes****Fonte: 010000.00**

Data Emissão	Número ND	Doc. Referência	Data Ref.	Evento	Nro. Doc. Original	DC	Valor
2020-09-17	2020ND00284	LDO4905/19	2020-09-17	200079		C	10.000,00

**Programa de Trabalho: 02.061.3291.2566.0001 - Remuneracao de Pessoal Ativo e Encargos Sociais do 2. Grau e Gestao Administrativa**
 O original deste documento é eletrônico e foi assinado digitalmente por DOMINGOS JORGE CHALUB PEREIRA e EDUARDO MARTINS DE SOUZA. Para verificar a autenticidade desta cópia impressa, acesse o site <https://cpa.tjam.jus.br/validador> e informe o processo T-JAM 2021/001836-8 e o código de verificação 8569GYH1D.

**Demonstrativo dos Créditos Suplementares**

Unidade Gestora: 004101 - TRIBUNAL DE JUSTIÇA DO ESTADO DO AMAZONAS

Gestão: 00001 - ADMINISTRACAO DIRETA

Mês de Referência: **12 - Dezembro****Anulação de ADD****Conta Contábil: 5221901020300 - Redução de ADDI****Unidade Orçamentária: 04101 - TRIBUNAL DE JUSTIÇA DO ESTADO DO AMAZONAS****Natureza da Despesa: 319004 - Contratação por Tempo Determinado****Fonte: 010000.00**

Data Emissão	Número ND	Doc. Referência	Data Ref.	Evento	Nro. Doc. Original	DC	Valor
2020-10-27	2020ND00334	LDO4905/19	2020-10-27	200079		C	200.000,00
2020-12-07	2020ND00393	LDO4905/19	2020-12-07	200079		C	260.000,00

**Natureza da Despesa: 319011 - Vencimentos e Vantagens Fixas - Pessoal Civil****Fonte: 010000.00**

Data Emissão	Número ND	Doc. Referência	Data Ref.	Evento	Nro. Doc. Original	DC	Valor
2020-02-03	2020ND00046	LDO4905/19	2020-02-03	200079		C	300.000,00
2020-02-03	2020ND00075	LDO4905/19	2020-02-03	200079		C	20.000,00
2020-02-03	2020ND00081	LDO4905/19	2020-02-03	200079		C	250.000,00
2020-04-01	2020ND00124	LDO4905/19	2020-04-01	200079		C	261.000,00
2020-04-01	2020ND00152	LDO4905/19	2020-04-01	200079		C	58.943,92
2020-05-01	2020ND00160	1198	2020-05-29	200079		C	36.282,52
2020-06-15	2020ND00190	LDO4905/19	2020-06-15	200079		C	85.000,00
2020-08-06	2020ND00248	LDO4905/19	2020-08-06	200079		C	53.000,00
2020-10-16	2020ND00312	LDO4905/19	2020-10-16	200079		C	2.900.000,00
2020-12-07	2020ND00390	LDO4905/19	2020-12-07	200079		C	3.050.000,00
2020-12-07	2020ND00406	LDO4905/19	2020-12-07	200079		C	103.000,00

**Natureza da Despesa: 319016 - Outras Despesas Variáveis - Pessoal Civil****Fonte: 010000.00**

Data Emissão	Número ND	Doc. Referência	Data Ref.	Evento	Nro. Doc. Original	DC	Valor
2020-04-01	2020ND00146	LDO4905/19	2020-04-01	200079		C	260.000,00
2020-07-29	2020ND00241	LDO4905/19	2020-07-29	200079		C	250.000,00

**Natureza da Despesa: 319094 - Indenizações e Restituições Trabalhistas****Fonte: 010000.00**

Data Emissão	Número ND	Doc. Referência	Data Ref.	Evento	Nro. Doc. Original	DC	Valor
2020-04-01	2020ND00095	LDO4905/19	2020-04-01	200079		C	56.000,00
2020-04-01	2020ND00098	LDO4905/19	2020-04-01	200079		C	85.000,00
2020-05-01	2020ND00170	LDO4905/19	2020-05-01	200079		C	240.000,00
2020-06-24	2020ND00214	LDO4905/19	2020-06-24	200079		C	200.000,00
2020-08-26	2020ND00275	LDO4905/19	2020-08-26	200079		C	1.354.000,00
2020-10-23	2020ND00324	LDO4905/19	2020-10-23	200079		C	200.000,00

**Programa de Trabalho: 02.272.0002.0001.0001 - Encargos com Pessoal Inativo e Pensionistas****Natureza da Despesa: 319001 - Aposentadorias do RPPS, Reserva Remunerada e Reformas dos Militares****Fonte: 010000.00**

Data Emissão	Número ND	Doc. Referência	Data Ref.	Evento	Nro. Doc. Original	DC	Valor
2020-04-01	2020ND00114	LDO4905/19	2020-04-01	200079		C	8.923.360,00
2020-04-01	2020ND00121	LDO4905/19	2020-04-01	200079		C	1.000.000,00
2020-12-22	2020ND00417	LDO4905/19	2020-12-22	200079		C	97.000,00
2020-12-22	2020ND00421	2439	2020-12-30	200079		C	2.300.000,00
2020-12-23	2020ND00425	LDO4905/19	2020-12-23	200079		C	1.750.000,00

**Natureza da Despesa: 319003 - Pensões do RPPS e do Militar****Fonte: 010000.00**

Data Emissão	Número ND	Doc. Referência	Data Ref.	Evento	Nro. Doc. Original	DC	Valor
2020-02-03	2020ND00043	LDO4905/19	2020-02-03	200079		C	1.800.000,00
2020-02-03	2020ND00078	LDO4905/19	2020-02-03	200079		C	1.800.000,00
2020-04-01	2020ND00121	LDO4905/19	2020-04-01	200079		C	775.000,00

**Total da Conta - 5221901020300: 43.037.586,53****Total da Redução de ADD: 43.037.586,53****Total Geral: 305.238.276,95**O original deste documento é eletrônico e foi assinado digitalmente por DOMINGOS JORGE CHALUB PEREIRA e EDUARDO MARTINS DE SOUZA. Para verificar a autenticidade desta cópia impressa, acesse o site <https://cpa.tjam.br/validador/> e informe o processo T-JAM/2021/001836 e o código 856GYH1D.



## Demonstrativo dos Créditos Suplementares - Sintético

Mês de Referência: 12 - Dezembro

UG	ND	DATA	PROGRAMA DE TRABALHO	NATUREZA	FONTE	DECRETO	EVENTO	VALOR
004101	2020ND00408	12/22/2020	02061329025600001	339092	01000000	43.223	EXCESSO	40.000,00
004101	2020ND00410	12/22/2020	02061329025610001	339008	01000000	43.223	EXCESSO	1.350.000,00
004101	2020ND00410	12/22/2020	02061329025610001	339046	01000000	43.223	EXCESSO	7.050.000,00
004101	2020ND00410	12/22/2020	02061329025610001	339093	01000000	43.223	EXCESSO	330.000,00
004101	2020ND00410	12/22/2020	02061329025630001	319011	01000000	43.223	EXCESSO	33.150.000,00
004101	2020ND00410	12/22/2020	02061329025630001	319013	01000000	43.223	EXCESSO	125.000,00
004101	2020ND00410	12/22/2020	02061329025630001	319016	01000000	43.223	EXCESSO	31.000,00
004101	2020ND00410	12/22/2020	02061329025630001	319094	01000000	43.223	EXCESSO	80.000,00
004101	2020ND00410	12/22/2020	02061329025630001	319113	01000000	43.223	EXCESSO	7.300.000,00
004101	2020ND00411	12/22/2020	02061329125640001	339008	01000000	43.223	EXCESSO	696.000,00
004101	2020ND00411	12/22/2020	02061329125640001	339046	01000000	43.223	EXCESSO	5.900.000,00
004101	2020ND00411	12/22/2020	02061329125640001	339093	01000000	43.223	EXCESSO	14.500,00
004101	2020ND00411	12/22/2020	02061329125660001	319011	01000000	43.223	EXCESSO	14.650.000,00
004101	2020ND00411	12/22/2020	02061329125660001	319012	01000000	43.223	EXCESSO	440.000,00
004101	2020ND00411	12/22/2020	02061329125660001	319013	01000000	43.223	EXCESSO	401.000,00
004101	2020ND00411	12/22/2020	02061329125660001	319016	01000000	43.223	EXCESSO	705.000,00
004101	2020ND00411	12/22/2020	02061329125660001	319094	01000000	43.223	EXCESSO	128.000,00
004101	2020ND00411	12/22/2020	02061329125660001	319113	01000000	43.223	EXCESSO	309.500,00
004101	2020ND00409	12/22/2020	02122328725160001	339139	01000000	43.223	EXCESSO	300.000,00
004101	2020ND00184	06/03/2020	02061329025630001	319092	03000000	42.362	SUPERÁVIT	1.369.111,60
004101	2020ND00184	06/03/2020	02061329125660001	319092	03000000	42.362	SUPERÁVIT	22.113.482,62
004101	2020ND00184	06/03/2020	02272000200010001	319092	03000000	42.362	SUPERÁVIT	1.769.789,67
004101	2020ND00230	07/28/2020	02061329025610001	339008	01000000	42.557	SUPLEMENTAR POR ANULAÇÃO	1.400.000,00
004101	2020ND00261	08/25/2020	02061329025610001	339008	01000000	42.668	SUPLEMENTAR POR ANULAÇÃO	1.500.000,00
004101	2020ND00298	10/15/2020	02061329025610001	339008	01000000	42.880	SUPLEMENTAR POR ANULAÇÃO	1.400.000,00
004101	2020ND00341	10/27/2020	02061329025610001	339008	01000000	42.928	SUPLEMENTAR POR ANULAÇÃO	1.400.000,00
004101	2020ND00369	12/01/2020	02061329025610001	339008	01000000	43.127	SUPLEMENTAR POR ANULAÇÃO	1.500.000,00
004101	2020ND00298	10/15/2020	02061329025610001	339046	01000000	42.880	SUPLEMENTAR POR ANULAÇÃO	2.300.000,00
004101	2020ND00341	10/27/2020	02061329025610001	339046	01000000	42.928	SUPLEMENTAR POR ANULAÇÃO	2.500.000,00
004101	2020ND00369	12/01/2020	02061329025610001	339046	01000000	43.127	SUPLEMENTAR POR ANULAÇÃO	2.900.000,00
004101	2020ND00230	07/28/2020	02061329025610001	339093	01000000	42.557	SUPLEMENTAR POR ANULAÇÃO	100.000,00
004101	2020ND00261	08/25/2020	02061329025610001	339093	01000000	42.668	SUPLEMENTAR POR ANULAÇÃO	150.000,00
004101	2020ND00298	10/15/2020	02061329025610001	339093	01000000	42.880	SUPLEMENTAR POR ANULAÇÃO	150.000,00
004101	2020ND00341	10/27/2020	02061329025610001	339093	01000000	42.928	SUPLEMENTAR POR ANULAÇÃO	150.000,00



## Demonstrativo dos Créditos Suplementares - Sintético

Mês de Referência: 12 - Dezembro

UG	ND	DATA	PROGRAMA DE TRABALHO	NATUREZA	FONTE	DECRETO	EVENTO	VALOR
004101	2020ND00369	12/01/2020	02061329025610001	339093	01000000	43.127	SUPLEMENTAR POR ANULAÇÃO	230.000,00
004101	2020ND00280	09/14/2020	02061329025630001	319092	01000000	42.751	SUPLEMENTAR POR ANULAÇÃO	3.979.813,62
004101	2020ND00429	12/23/2020	02061329025630001	319092	01000000	43.229	SUPLEMENTAR POR ANULAÇÃO	900.000,00
004101	2020ND00233	07/28/2020	02061329125640001	339008	01000000	42.557	SUPLEMENTAR POR ANULAÇÃO	700.000,00
004101	2020ND00264	08/25/2020	02061329125640001	339008	01000000	42.668	SUPLEMENTAR POR ANULAÇÃO	730.000,00
004101	2020ND00301	10/15/2020	02061329125640001	339008	01000000	42.880	SUPLEMENTAR POR ANULAÇÃO	746.000,00
004101	2020ND00344	10/27/2020	02061329125640001	339008	01000000	42.928	SUPLEMENTAR POR ANULAÇÃO	720.000,00
004101	2020ND00372	12/01/2020	02061329125640001	339008	01000000	43.127	SUPLEMENTAR POR ANULAÇÃO	740.000,00
004101	2020ND00264	08/25/2020	02061329125640001	339046	01000000	42.668	SUPLEMENTAR POR ANULAÇÃO	500.000,00
004101	2020ND00301	10/15/2020	02061329125640001	339046	01000000	42.880	SUPLEMENTAR POR ANULAÇÃO	2.105.000,00
004101	2020ND00344	10/27/2020	02061329125640001	339046	01000000	42.928	SUPLEMENTAR POR ANULAÇÃO	2.000.000,00
004101	2020ND00372	12/01/2020	02061329125640001	339046	01000000	43.127	SUPLEMENTAR POR ANULAÇÃO	2.190.000,00
004101	2020ND00372	12/01/2020	02061329125640001	339093	01000000	43.127	SUPLEMENTAR POR ANULAÇÃO	3.000,00
004101	2020ND00280	09/14/2020	02061329125660001	319092	01000000	42.751	SUPLEMENTAR POR ANULAÇÃO	1.764.745,86
004101	2020ND00429	12/23/2020	02061329125660001	319092	01000000	43.229	SUPLEMENTAR POR ANULAÇÃO	250.000,00
004101	2020ND00432	12/23/2020	02061329125660001	319113	01000000	43.229	SUPLEMENTAR POR ANULAÇÃO	2.600.000,00
004101	2020ND00061	02/17/2020	02122328725160001	339139	01000000	41.941	SUPLEMENTAR POR ANULAÇÃO	160.000,00
004101	2020ND00073	02/19/2020	02122328725160001	339139	01000000	41.957	SUPLEMENTAR POR ANULAÇÃO	145.000,00
004101	2020ND00111	04/15/2020	02122328725160001	339139	01000000	42.191	SUPLEMENTAR POR ANULAÇÃO	150.000,00
004101	2020ND00144	04/24/2020	02122328725160001	339139	01000000	42.224	SUPLEMENTAR POR ANULAÇÃO	150.000,00
004101	2020ND00177	05/27/2020	02122328725160001	339139	01000000	42.323	SUPLEMENTAR POR ANULAÇÃO	149.000,00
004101	2020ND00209	06/24/2020	02122328725160001	339139	01000000	42.429	SUPLEMENTAR POR ANULAÇÃO	112.000,00
004101	2020ND00236	07/28/2020	02122328725160001	339139	01000000	42.557	SUPLEMENTAR POR ANULAÇÃO	113.000,00
004101	2020ND00267	08/25/2020	02122328725160001	339139	01000000	42.668	SUPLEMENTAR POR ANULAÇÃO	112.500,00
004101	2020ND00304	10/15/2020	02122328725160001	339139	01000000	42.880	SUPLEMENTAR POR ANULAÇÃO	113.000,00
004101	2020ND00353	10/27/2020	02122328725160001	339139	01000000	42.937	SUPLEMENTAR POR ANULAÇÃO	102.000,00
004101	2020ND00388	12/02/2020	02122328725160001	339139	01000000	43.132	SUPLEMENTAR POR ANULAÇÃO	151.400,00
004101	2020ND00119	04/17/2020	02272000200010001	319003	01000000	42.212	SUPLEMENTAR POR ANULAÇÃO	6.404.660,00
004101	2020ND00138	04/24/2020	02272000200010001	319092	01000000	42.224	SUPLEMENTAR POR ANULAÇÃO	1.765.000,00
004101	2020ND00180	05/27/2020	02272000200010001	319092	01000000	42.323	SUPLEMENTAR POR ANULAÇÃO	1.760.000,00
004101	2020ND00212	06/24/2020	02272000200010001	319092	01000000	42.429	SUPLEMENTAR POR ANULAÇÃO	1.730.000,00
004101	2020ND00239	07/28/2020	02272000200010001	319092	01000000	42.557	SUPLEMENTAR POR ANULAÇÃO	1.900.000,00
004101	2020ND00270	08/25/2020	02272000200010001	319092	01000000	42.668	SUPLEMENTAR POR ANULAÇÃO	3.000.000,00
004101	2020ND00280	09/14/2020	02272000200010001	319092	01000000	42.751	SUPLEMENTAR POR ANULAÇÃO	255.440,52



## Demonstrativo dos Créditos Suplementares - Sintético

Mês de Referência: 12 - Dezembro

UG	ND	DATA	PROGRAMA DE TRABALHO	NATUREZA	FONTE	DECRETO	EVENTO	VALOR
004101	2020ND00307	10/15/2020	02272000200010001	319092	01000000	42.880	SUPLEMENTAR POR ANULAÇÃO	2.000.000,00
004101	2020ND00347	10/27/2020	02272000200010001	319092	01000000	42.928	SUPLEMENTAR POR ANULAÇÃO	1.650.000,00
004101	2020ND00379	12/02/2020	02272000200010001	319092	01000000	43.132	SUPLEMENTAR POR ANULAÇÃO	1.790.000,00
004101	2020ND00310	10/15/2020	02272000200010001	319094	01000000	42.880	SUPLEMENTAR POR ANULAÇÃO	100.000,00
004101	2020ND00382	12/02/2020	02272000200010001	319094	01000000	43.132	SUPLEMENTAR POR ANULAÇÃO	84.800,00
004101	2020ND00385	12/02/2020	02272000200010001	319113	01000000	43.132	SUPLEMENTAR POR ANULAÇÃO	400.000,00
004101	2020ND00034	02/04/2020	02272000200010001	339008	01000000	41.886	SUPLEMENTAR POR ANULAÇÃO	100.000,00
004101	2020ND00058	02/17/2020	02272000200010001	339008	01000000	41.941	SUPLEMENTAR POR ANULAÇÃO	270.000,00
004101	2020ND00070	02/19/2020	02272000200010001	339008	01000000	41.957	SUPLEMENTAR POR ANULAÇÃO	270.000,00
004101	2020ND00108	04/15/2020	02272000200010001	339008	01000000	42.191	SUPLEMENTAR POR ANULAÇÃO	270.000,00
004101	2020ND00141	04/24/2020	02272000200010001	339008	01000000	42.224	SUPLEMENTAR POR ANULAÇÃO	270.000,00
004101	2020ND00180	05/27/2020	02272000200010001	339008	01000000	42.323	SUPLEMENTAR POR ANULAÇÃO	264.000,00
004101	2020ND00212	06/24/2020	02272000200010001	339008	01000000	42.429	SUPLEMENTAR POR ANULAÇÃO	261.000,00
004101	2020ND00239	07/28/2020	02272000200010001	339008	01000000	42.557	SUPLEMENTAR POR ANULAÇÃO	261.000,00
004101	2020ND00273	08/25/2020	02272000200010001	339008	01000000	42.668	SUPLEMENTAR POR ANULAÇÃO	261.000,00
004101	2020ND00310	10/15/2020	02272000200010001	339008	01000000	42.880	SUPLEMENTAR POR ANULAÇÃO	300.000,00
004101	2020ND00320	10/19/2020	02272000200010001	339008	01000000	42.889	SUPLEMENTAR POR ANULAÇÃO	50.000,00
004101	2020ND00356	10/27/2020	02272000200010001	339008	01000000	42.937	SUPLEMENTAR POR ANULAÇÃO	261.000,00
004101	2020ND00382	12/02/2020	02272000200010001	339008	01000000	43.132	SUPLEMENTAR POR ANULAÇÃO	261.000,00
004101	2020ND00435	12/23/2020	02272000200010001	339008	01000000	43.229	SUPLEMENTAR POR ANULAÇÃO	450.000,00
004101	2020ND00118	04/17/2020	02061329025610001	339008	01000000	42.212	ANULAÇÃO	204.660,00
004101	2020ND00140	04/24/2020	02061329025610001	339008	01000000	42.224	ANULAÇÃO	150.000,00
004101	2020ND00118	04/17/2020	02061329025610001	339046	01000000	42.212	ANULAÇÃO	3.500.000,00
004101	2020ND00143	04/24/2020	02061329025610001	339046	01000000	42.224	ANULAÇÃO	100.000,00
004101	2020ND00137	04/24/2020	02061329025630001	319011	01000000	42.224	ANULAÇÃO	1.000.000,00
004101	2020ND00176	05/27/2020	02061329025630001	319011	01000000	42.323	ANULAÇÃO	100.000,00
004101	2020ND00179	05/27/2020	02061329025630001	319011	01000000	42.323	ANULAÇÃO	1.760.000,00
004101	2020ND00269	08/25/2020	02061329025630001	319011	01000000	42.668	ANULAÇÃO	3.000.000,00
004101	2020ND00297	10/15/2020	02061329025630001	319011	01000000	42.880	ANULAÇÃO	3.850.000,00
004101	2020ND00306	10/15/2020	02061329025630001	319011	01000000	42.880	ANULAÇÃO	2.000.000,00
004101	2020ND00340	10/27/2020	02061329025630001	319011	01000000	42.928	ANULAÇÃO	4.050.000,00
004101	2020ND00346	10/27/2020	02061329025630001	319011	01000000	42.928	ANULAÇÃO	1.200.000,00
004101	2020ND00368	12/01/2020	02061329025630001	319011	01000000	43.127	ANULAÇÃO	4.630.000,00
004101	2020ND00371	12/01/2020	02061329025630001	319011	01000000	43.127	ANULAÇÃO	2.433.000,00



## Demonstrativo dos Créditos Suplementares - Sintético

Mês de Referência: 12 - Dezembro

UG	ND	DATA	PROGRAMA DE TRABALHO	NATUREZA	FONTE	DECRETO	EVENTO	VALOR
004101	2020ND00378	12/02/2020	02061329025630001	319011	01000000	43.132	ANULAÇÃO	1.790.000,00
004101	2020ND00381	12/02/2020	02061329025630001	319011	01000000	43.132	ANULAÇÃO	345.800,00
004101	2020ND00384	12/02/2020	02061329025630001	319011	01000000	43.132	ANULAÇÃO	400.000,00
004101	2020ND00208	06/24/2020	02061329025630001	319094	01000000	42.429	ANULAÇÃO	112.000,00
004101	2020ND00211	06/24/2020	02061329025630001	319094	01000000	42.429	ANULAÇÃO	1.730.000,00
004101	2020ND00229	07/28/2020	02061329025630001	319094	01000000	42.557	ANULAÇÃO	1.500.000,00
004101	2020ND00238	07/28/2020	02061329025630001	319094	01000000	42.557	ANULAÇÃO	1.500.000,00
004101	2020ND00260	08/25/2020	02061329025630001	319094	01000000	42.668	ANULAÇÃO	1.650.000,00
004101	2020ND00352	10/27/2020	02061329025630001	319094	01000000	42.937	ANULAÇÃO	102.000,00
004101	2020ND00118	04/17/2020	02061329125640001	339008	01000000	42.212	ANULAÇÃO	200.000,00
004101	2020ND00140	04/24/2020	02061329125640001	339008	01000000	42.224	ANULAÇÃO	120.000,00
004101	2020ND00118	04/17/2020	02061329125640001	339046	01000000	42.212	ANULAÇÃO	2.500.000,00
004101	2020ND00143	04/24/2020	02061329125640001	339046	01000000	42.224	ANULAÇÃO	50.000,00
004101	2020ND00303	10/15/2020	02061329125660001	319004	01000000	42.880	ANULAÇÃO	113.000,00
004101	2020ND00309	10/15/2020	02061329125660001	319004	01000000	42.880	ANULAÇÃO	400.000,00
004101	2020ND00319	10/19/2020	02061329125660001	319004	01000000	42.889	ANULAÇÃO	50.000,00
004101	2020ND00371	12/01/2020	02061329125660001	319004	01000000	43.127	ANULAÇÃO	500.000,00
004101	2020ND00387	12/02/2020	02061329125660001	319004	01000000	43.132	ANULAÇÃO	151.400,00
004101	2020ND00060	02/17/2020	02061329125660001	319011	01000000	41.941	ANULAÇÃO	160.000,00
004101	2020ND00072	02/19/2020	02061329125660001	319011	01000000	41.957	ANULAÇÃO	145.000,00
004101	2020ND00110	04/15/2020	02061329125660001	319011	01000000	42.191	ANULAÇÃO	150.000,00
004101	2020ND00137	04/24/2020	02061329125660001	319011	01000000	42.224	ANULAÇÃO	765.000,00
004101	2020ND00176	05/27/2020	02061329125660001	319011	01000000	42.323	ANULAÇÃO	49.000,00
004101	2020ND00179	05/27/2020	02061329125660001	319011	01000000	42.323	ANULAÇÃO	264.000,00
004101	2020ND00272	08/25/2020	02061329125660001	319011	01000000	42.668	ANULAÇÃO	261.000,00
004101	2020ND00300	10/15/2020	02061329125660001	319011	01000000	42.880	ANULAÇÃO	2.851.000,00
004101	2020ND00343	10/27/2020	02061329125660001	319011	01000000	42.928	ANULAÇÃO	2.220.000,00
004101	2020ND00346	10/27/2020	02061329125660001	319011	01000000	42.928	ANULAÇÃO	450.000,00
004101	2020ND00355	10/27/2020	02061329125660001	319011	01000000	42.937	ANULAÇÃO	261.000,00
004101	2020ND00232	07/28/2020	02061329125660001	319016	01000000	42.557	ANULAÇÃO	700.000,00
004101	2020ND00263	08/25/2020	02061329125660001	319016	01000000	42.668	ANULAÇÃO	1.230.000,00
004101	2020ND00211	06/24/2020	02061329125660001	319094	01000000	42.429	ANULAÇÃO	261.000,00
004101	2020ND00235	07/28/2020	02061329125660001	319094	01000000	42.557	ANULAÇÃO	113.000,00
004101	2020ND00238	07/28/2020	02061329125660001	319094	01000000	42.557	ANULAÇÃO	661.000,00



## Demonstrativo dos Créditos Suplementares - Sintético

Mês de Referência: 12 - Dezembro

UG	ND	DATA	PROGRAMA DE TRABALHO	NATUREZA	FONTE	DECRETO	EVENTO	VALOR
004101	2020ND00266	08/25/2020	02061329125660001	319094	01000000	42.668	ANULAÇÃO	112.500,00
004101	2020ND00343	10/27/2020	02061329125660001	319094	01000000	42.928	ANULAÇÃO	500.000,00
004101	2020ND00033	02/04/2020	02272000200010001	319001	01000000	41.886	ANULAÇÃO	100.000,00
004101	2020ND00057	02/17/2020	02272000200010001	319001	01000000	41.941	ANULAÇÃO	270.000,00
004101	2020ND00069	02/19/2020	02272000200010001	319001	01000000	41.957	ANULAÇÃO	270.000,00
004101	2020ND00107	04/15/2020	02272000200010001	319001	01000000	42.191	ANULAÇÃO	270.000,00
004101	2020ND00428	12/23/2020	02272000200010001	319001	01000000	43.229	ANULAÇÃO	1.150.000,00
004101	2020ND00431	12/23/2020	02272000200010001	319001	01000000	43.229	ANULAÇÃO	2.600.000,00
004101	2020ND00434	12/23/2020	02272000200010001	319001	01000000	43.229	ANULAÇÃO	450.000,00
004101	2020ND00089	02/03/2020	02061329025600001	339047	01000000	LDO4905/19	200078	0,09
004101	2020ND00053	02/03/2020	02061329025600001	339092	01000000	LDO4905/19	200078	400.000,00
004101	2020ND00198	06/24/2020	02061329025610001	339008	01000000	LDO4905/19	200078	100.000,00
004101	2020ND00050	02/03/2020	02061329025630001	319092	01000000	LDO4905/19	200078	1.500.000,00
004101	2020ND00085	02/03/2020	02061329025630001	319092	01000000	LDO4905/19	200078	1.500.000,00
004101	2020ND00128	04/01/2020	02061329025630001	319092	01000000	LDO4905/19	200078	765.000,00
004101	2020ND00150	04/01/2020	02061329025630001	319092	01000000	LDO4905/19	200078	725.000,00
004101	2020ND00174	05/01/2020	02061329025630001	319092	01000000	LDO4905/19	200078	690.000,00
004101	2020ND00218	06/24/2020	02061329025630001	319092	01000000	LDO4905/19	200078	650.000,00
004101	2020ND00245	07/29/2020	02061329025630001	319092	01000000	LDO4905/19	200078	600.000,00
004101	2020ND00279	08/26/2020	02061329025630001	319092	01000000	LDO4905/19	200078	2.600.000,00
004101	2020ND00316	10/16/2020	02061329025630001	319092	01000000	LDO4905/19	200078	800.000,00
004101	2020ND00338	10/27/2020	02061329025630001	319092	01000000	LDO4905/19	200078	360.000,00
004101	2020ND00403	12/07/2020	02061329025630001	319092	01000000	LDO4905/19	200078	920.000,00
004101	2020ND00400	12/07/2020	02061329025630001	319094	01000000	LDO4905/19	200078	650.000,00
004101	2020ND00397	12/07/2020	02061329025630001	319113	01000000	2439	200078	2.000.000,00
004101	2020ND00203	06/24/2020	02061329125640001	339008	01000000	LDO4905/19	200078	100.000,00
004101	2020ND00285	09/17/2020	02061329125640001	339008	01000000	LDO4905/19	200078	10.000,00
004101	2020ND00391	12/07/2020	02061329125660001	319016	01000000	LDO4905/19	200078	650.000,00
004101	2020ND00047	02/03/2020	02061329125660001	319092	01000000	LDO4905/19	200078	300.000,00
004101	2020ND00076	02/03/2020	02061329125660001	319092	01000000	LDO4905/19	200078	20.000,00
004101	2020ND00082	02/03/2020	02061329125660001	319092	01000000	LDO4905/19	200078	250.000,00
004101	2020ND00099	04/01/2020	02061329125660001	319092	01000000	LDO4905/19	200078	85.000,00
004101	2020ND00125	04/01/2020	02061329125660001	319092	01000000	LDO4905/19	200078	261.000,00
004101	2020ND00147	04/01/2020	02061329125660001	319092	01000000	LDO4905/19	200078	260.000,00



## Demonstrativo dos Créditos Suplementares - Sintético

Mês de Referência: 12 - Dezembro

UG	ND	DATA	PROGRAMA DE TRABALHO	NATUREZA	FONTE	DECRETO	EVENTO	VALOR
004101	2020ND00153	04/01/2020	02061329125660001	319092	01000000	LDO4905/19	200078	58.943,92
004101	2020ND00171	05/01/2020	02061329125660001	319092	01000000	LDO4905/19	200078	240.000,00
004101	2020ND00215	06/24/2020	02061329125660001	319092	01000000	LDO4905/19	200078	200.000,00
004101	2020ND00242	07/29/2020	02061329125660001	319092	01000000	LDO4905/19	200078	250.000,00
004101	2020ND00276	08/26/2020	02061329125660001	319092	01000000	LDO4905/19	200078	1.354.000,00
004101	2020ND00313	10/16/2020	02061329125660001	319092	01000000	LDO4905/19	200078	2.900.000,00
004101	2020ND00325	10/23/2020	02061329125660001	319092	01000000	LDO4905/19	200078	200.000,00
004101	2020ND00335	10/27/2020	02061329125660001	319092	01000000	LDO4905/19	200078	200.000,00
004101	2020ND00394	12/07/2020	02061329125660001	319092	01000000	LDO4905/19	200078	260.000,00
004101	2020ND00391	12/07/2020	02061329125660001	319094	01000000	LDO4905/19	200078	2.400.000,00
004101	2020ND00096	04/01/2020	02061329125660001	319096	01000000	LDO4905/19	200078	56.000,00
004101	2020ND00191	06/15/2020	02061329125660001	319096	01000000	LDO4905/19	200078	85.000,00
004101	2020ND00249	08/06/2020	02061329125660001	319096	01000000	LDO4905/19	200078	53.000,00
004101	2020ND00407	12/07/2020	02061329125660001	319096	01000000	LDO4905/19	200078	103.000,00
004101	2020ND00161	05/01/2020	02061329125660001	319196	01000000	1198	200078	36.282,52
004101	2020ND00115	04/01/2020	02272000200010001	319003	01000000	LDO4905/19	200078	8.923.360,00
004101	2020ND00044	02/03/2020	02272000200010001	319092	01000000	LDO4905/19	200078	1.800.000,00
004101	2020ND00079	02/03/2020	02272000200010001	319092	01000000	LDO4905/19	200078	1.800.000,00
004101	2020ND00122	04/01/2020	02272000200010001	319092	01000000	LDO4905/19	200078	1.775.000,00
004101	2020ND00426	12/23/2020	02272000200010001	319092	01000000	LDO4905/19	200078	1.750.000,00
004101	2020ND00418	12/22/2020	02272000200010001	319094	01000000	LDO4905/19	200078	97.000,00
004101	2020ND00422	12/22/2020	02272000200010001	319113	01000000	2439	200078	2.300.000,00
004101	2020ND00052	02/03/2020	02061329025600001	339047	01000000	LDO4905/19	200079	400.000,00
004101	2020ND00088	02/03/2020	02061329025600001	339092	01000000	LDO4905/19	200079	0,09
004101	2020ND00197	06/24/2020	02061329025610001	339046	01000000	LDO4905/19	200079	100.000,00
004101	2020ND00315	10/16/2020	02061329025630001	319004	01000000	LDO4905/19	200079	800.000,00
004101	2020ND00337	10/27/2020	02061329025630001	319004	01000000	LDO4905/19	200079	160.000,00
004101	2020ND00049	02/03/2020	02061329025630001	319011	01000000	LDO4905/19	200079	1.500.000,00
004101	2020ND00084	02/03/2020	02061329025630001	319011	01000000	LDO4905/19	200079	1.500.000,00
004101	2020ND00127	04/01/2020	02061329025630001	319011	01000000	LDO4905/19	200079	765.000,00
004101	2020ND00278	08/26/2020	02061329025630001	319011	01000000	LDO4905/19	200079	2.600.000,00
004101	2020ND00396	12/07/2020	02061329025630001	319011	01000000	2439	200079	2.000.000,00
004101	2020ND00399	12/07/2020	02061329025630001	319011	01000000	LDO4905/19	200079	650.000,00
004101	2020ND00402	12/07/2020	02061329025630001	319011	01000000	LDO4905/19	200079	920.000,00



## Demonstrativo dos Créditos Suplementares - Sintético

Mês de Referência: 12 - Dezembro

UG	ND	DATA	PROGRAMA DE TRABALHO	NATUREZA	FONTE	DECRETO	EVENTO	VALOR
004101	2020ND00149	04/01/2020	02061329025630001	319016	01000000	LDO4905/19	200079	725.000,00
004101	2020ND00337	10/27/2020	02061329025630001	319016	01000000	LDO4905/19	200079	200.000,00
004101	2020ND00173	05/01/2020	02061329025630001	319094	01000000	LDO4905/19	200079	690.000,00
004101	2020ND00217	06/24/2020	02061329025630001	319094	01000000	LDO4905/19	200079	650.000,00
004101	2020ND00244	07/29/2020	02061329025630001	319094	01000000	LDO4905/19	200079	600.000,00
004101	2020ND00202	06/24/2020	02061329125640001	339046	01000000	LDO4905/19	200079	100.000,00
004101	2020ND00284	09/17/2020	02061329125640001	339093	01000000	LDO4905/19	200079	10.000,00
004101	2020ND00334	10/27/2020	02061329125660001	319004	01000000	LDO4905/19	200079	200.000,00
004101	2020ND00393	12/07/2020	02061329125660001	319004	01000000	LDO4905/19	200079	260.000,00
004101	2020ND00046	02/03/2020	02061329125660001	319011	01000000	LDO4905/19	200079	300.000,00
004101	2020ND00075	02/03/2020	02061329125660001	319011	01000000	LDO4905/19	200079	20.000,00
004101	2020ND00081	02/03/2020	02061329125660001	319011	01000000	LDO4905/19	200079	250.000,00
004101	2020ND00124	04/01/2020	02061329125660001	319011	01000000	LDO4905/19	200079	261.000,00
004101	2020ND00152	04/01/2020	02061329125660001	319011	01000000	LDO4905/19	200079	58.943,92
004101	2020ND00160	05/01/2020	02061329125660001	319011	01000000	1198	200079	36.282,52
004101	2020ND00190	06/15/2020	02061329125660001	319011	01000000	LDO4905/19	200079	85.000,00
004101	2020ND00248	08/06/2020	02061329125660001	319011	01000000	LDO4905/19	200079	53.000,00
004101	2020ND00312	10/16/2020	02061329125660001	319011	01000000	LDO4905/19	200079	2.900.000,00
004101	2020ND00390	12/07/2020	02061329125660001	319011	01000000	LDO4905/19	200079	3.050.000,00
004101	2020ND00406	12/07/2020	02061329125660001	319011	01000000	LDO4905/19	200079	103.000,00
004101	2020ND00146	04/01/2020	02061329125660001	319016	01000000	LDO4905/19	200079	260.000,00
004101	2020ND00241	07/29/2020	02061329125660001	319016	01000000	LDO4905/19	200079	250.000,00
004101	2020ND00095	04/01/2020	02061329125660001	319094	01000000	LDO4905/19	200079	56.000,00
004101	2020ND00098	04/01/2020	02061329125660001	319094	01000000	LDO4905/19	200079	85.000,00
004101	2020ND00170	05/01/2020	02061329125660001	319094	01000000	LDO4905/19	200079	240.000,00
004101	2020ND00214	06/24/2020	02061329125660001	319094	01000000	LDO4905/19	200079	200.000,00
004101	2020ND00275	08/26/2020	02061329125660001	319094	01000000	LDO4905/19	200079	1.354.000,00
004101	2020ND00324	10/23/2020	02061329125660001	319094	01000000	LDO4905/19	200079	200.000,00
004101	2020ND00114	04/01/2020	02272000200010001	319001	01000000	LDO4905/19	200079	8.923.360,00
004101	2020ND00121	04/01/2020	02272000200010001	319001	01000000	LDO4905/19	200079	1.000.000,00
004101	2020ND00417	12/22/2020	02272000200010001	319001	01000000	LDO4905/19	200079	97.000,00
004101	2020ND00421	12/22/2020	02272000200010001	319001	01000000	2439	200079	2.300.000,00
004101	2020ND00425	12/23/2020	02272000200010001	319001	01000000	LDO4905/19	200079	1.750.000,00
004101	2020ND00043	02/03/2020	02272000200010001	319003	01000000	LDO4905/19	200079	1.800.000,00



## Demonstrativo dos Créditos Suplementares - Sintético

Mês de Referência: 12 - Dezembro

UG	ND	DATA	PROGRAMA DE TRABALHO	NATUREZA	FONTE	DECRETO	EVENTO	VALOR
004101	2020ND00078	02/03/2020	02272000200010001	319003	01000000	LDO4905/19	200079	1.800.000,00
004101	2020ND00121	04/01/2020	02272000200010001	319003	01000000	LDO4905/19	200079	775.000,00
Total Geral:								305.238.276,95



ESTADO DO AMAZONAS  
TRIBUNAL DE JUSTIÇA

PODER JUDICIÁRIO

Órgão: TRIBUNAL DE JUSTIÇA ESTADO DO AMAZONAS

Unidade Gestora: TRIBUNAL DE JUSTIÇA

CÓDIGO

04101

04101

DEMONSTRATIVO DOS RECEBIMENTOS E PAGAMENTOS INDEPENDENTES DA EXECUÇÃO ORÇAMENTÁRIA  
EXERCÍCIO 2020

Ordem	CONTA CONTÁBIL	DISCRIMINAÇÃO	PAGAMENTOS	RECEBIMENTOS
		<b>JANEIRO</b>	<b>0,00</b>	<b>0,00</b>
1	2188101010000	Consignação do Exercício - RPPS		
2	2188101010100	Rpps - Retenções S/Vencimentos E Vant., Aposentadorias E Pensões		
3	2188101010101	Amazonprev	0,00	0,00
4	2188101010103	Plano de seguridade social dos serv. públicos-Outros entes -Servidor	0,00	0,00
5	2188101010104	Amazonprev - Fundo Previdenciário - FPREV	0,00	0,00
6	2188101010105	Amazonprev - Fundo Financeiro - FFIN	0,00	0,00
7	2188101010200	Consignação do Exercício - INSS	0,00	0,00
8	2188101010401	Consignação do Exercício - IRRF Folha de Pagamento	0,00	0,00
9	2188101010413	Consignação do Exercício - IRRF Fornecedores	0,00	0,00
10	2188101011000	Consignação do Exercício - Pensao Alimentícia	0,00	0,00
11	2188101011100	Reposição e Restituição de Folha	0,00	0,00
12	2188101011200	Retenções para Amortização De Dívidas Pessoais	0,00	0,00
13	2188101020100	Consignação Exercícios Anteriores	0,00	0,00
14	2188101020101	Amazonprev	0,00	0,00
15	2188101020200	Consignação Exercícios Anteriores - INSS	0,00	0,00
16	2188101020400	Consignação Exercícios Anteriores - IRRF Folha de Pagamento	0,00	0,00
17	2188101020500	Consignação Exercícios Anteriores - IRRF Fornecedores	0,00	0,00
18	2188101021200	Reposição e Restituição de Folha	0,00	0,00
19		<b>FEVEREIRO</b>	<b>24.842.176,16</b>	<b>24.842.176,16</b>
20	2188101010000	Consignação do Exercício - RPPS		
21	2188101010100	Rpps - Retenções S/Vencimentos E Vant., Aposentadorias E Pensões		
22	2188101010101	Amazonprev	0,00	0,00
23	2188101010103	Plano de seguridade social dos serv. públicos-Outros entes -Servidor	4.045,74	4.045,74
24	2188101010104	Amazonprev - Fundo Previdenciário - FPREV	2.300.224,11	2.300.224,11
25	2188101010105	Amazonprev - Fundo Financeiro - FFIN	2.634.046,34	2.634.046,34
26	2188101010200	Consignação do Exercício - INSS	488.170,93	488.170,93
27	2188101010401	Consignação do Exercício - IRRF Folha de Pagamento	11.661.181,59	11.661.181,59
28	2188101010413	Consignação do Exercício - IRRF Fornecedores	0,00	0,00
29	2188101011000	Consignação do Exercício - Pensao Alimentícia	543.533,31	543.533,31
30	2188101011100	Reposição e Restituição de Folha	275.319,04	275.319,04
31	2188101011200	Retenções para Amortização De Dívidas Pessoais	6.935.655,10	6.935.655,10
32	2188101020100	Consignação Exercícios Anteriores		
33	2188101020101	Amazonprev	0,00	0,00
34	2188101020200	Consignação Exercícios Anteriores - INSS	0,00	0,00
35	2188101020400	Consignação Exercícios Anteriores - IRRF Folha de Pagamento	0,00	0,00
36	2188101020500	Consignação Exercícios Anteriores - IRRF Fornecedores	0,00	0,00
37	2188101021200	Reposição e Restituição de Folha	0,00	0,00
38		<b>MARÇO</b>	<b>0,00</b>	<b>0,00</b>
39	2188101010000	Consignação do Exercício - RPPS		
40	2188101010100	Rpps - Retenções S/Vencimentos E Vant., Aposentadorias E Pensões		
41	2188101010101	Amazonprev	0,00	0,00
42	2188101010103	Plano de seguridade social dos serv. públicos-Outros entes -Servidor	0,00	0,00
43	2188101010104	Amazonprev - Fundo Previdenciário - FPREV	0,00	0,00
44	2188101010105	Amazonprev - Fundo Financeiro - FFIN	0,00	0,00
45	2188101010200	Consignação do Exercício - INSS	0,00	0,00
46	2188101010401	Consignação do Exercício - IRRF Folha de Pagamento	0,00	0,00
47	2188101010413	Consignação do Exercício - IRRF Fornecedores	0,00	0,00
48	2188101011000	Consignação do Exercício - Pensao Alimentícia	0,00	0,00
49	2188101011100	Reposição e Restituição de Folha	0,00	0,00
50	2188101011200	Retenções para Amortização De Dívidas Pessoais	0,00	0,00
51	2188101020100	Consignação Exercícios Anteriores	0,00	0,00
52	2188101020101	Amazonprev	0,00	0,00
53	2188101020200	Consignação Exercícios Anteriores - INSS	0,00	0,00
54	2188101020400	Consignação Exercícios Anteriores - IRRF Folha de Pagamento	0,00	0,00
55	2188101020500	Consignação Exercícios Anteriores - IRRF Fornecedores	0,00	0,00
56	2188101021200	Reposição e Restituição de Folha	0,00	0,00
57		<b>ABRIL</b>	<b>12.319.308,24</b>	<b>12.319.308,24</b>
58	2188101010000	Consignação do Exercício - RPPS		
59	2188101010100	Rpps - Retenções S/Vencimentos E Vant., Aposentadorias E Pensões		
60	2188101010101	Amazonprev	0,00	0,00
61	2188101010103	Plano de seguridade social dos serv. públicos-Outros entes -Servidor	2.022,87	2.022,87
62	2188101010104	Amazonprev - Fundo Previdenciário - FPREV	1.203.661,04	1.203.661,04
63	2188101010105	Amazonprev - Fundo Financeiro - FFIN	1.364.364,71	1.364.364,71
64	2188101010200	Consignação do Exercício - INSS	261.405,96	261.405,96
65	2188101010401	Consignação do Exercício - IRRF Folha de Pagamento	5.748.659,65	5.748.659,65



ESTADO DO AMAZONAS  
TRIBUNAL DE JUSTIÇA

PODER JUDICIÁRIO

Órgão: TRIBUNAL DE JUSTIÇA ESTADO DO AMAZONAS

Unidade Gestora: TRIBUNAL DE JUSTIÇA

CÓDIGO

04101

04101

DEMONSTRATIVO DOS RECEBIMENTOS E PAGAMENTOS INDEPENDENTES DA EXECUÇÃO ORÇAMENTÁRIA

EXERCÍCIO 2020

Ordem	CONTA CONTÁBIL	DISCRIMINAÇÃO	PAGAMENTOS	RECEBIMENTOS
66	2188101010413	Consignação do Exercício - IRRF Fornecedores	0,00	0,00
67	2188101011000	Consignação do Exercício - Pensao Alimentícia	282.449,49	282.449,49
68	2188101011100	Reposição e Restituição de Folha	162.638,90	162.638,90
69	2188101011200	Retenções para Amortização De Dívidas Pessoais	3.294.105,62	3.294.105,62
70	<b>2188101020100</b>	<b>Consignação Exercícios Anteriores</b>		
71	2188101020101	Amazonprev	0,00	0,00
72	2188101020200	Consignação Exercícios Anteriores - INSS	0,00	0,00
73	2188101020400	Consignação Exercícios Anteriores - IRRF Folha de Pagamento	0,00	0,00
74	2188101020500	Consignação Exercícios Anteriores - IRRF Fornecedores	0,00	0,00
75	2188101021200	Reposição e Restituição de Folha	0,00	0,00
76		<b>MAIO</b>	<b>25.375.710,56</b>	<b>25.375.710,56</b>
77	<b>2188101010000</b>	<b>Consignação do Exercício - RPPS</b>		
78	<b>2188101010100</b>	<b>Rpps - Retenções S/Vencimentos E Vant., Aposentadorias E Pensões</b>		
79	2188101010101	Amazonprev		
80	2188101010103	Plano de seguridade social dos serv. públicos-Outros entes -Servidor	4.045,74	4.045,74
81	2188101010104	Amazonprev - Fundo Previdenciário - FPREV	2.737.588,44	2.737.588,44
82	2188101010105	Amazonprev - Fundo Financeiro - FFIN	3.091.695,06	3.091.695,06
83	2188101010200	Consignação do Exercício - INSS	521.563,67	521.563,67
84	2188101010401	Consignação do Exercício - IRRF Folha de Pagamento	11.138.630,81	11.138.630,81
85	2188101010413	Consignação do Exercício - IRRF Fornecedores	0,00	0,00
86	2188101011000	Consignação do Exercício - Pensao Alimentícia	565.145,21	565.145,21
87	2188101011100	Reposição e Restituição de Folha	454.336,45	454.336,45
88	2188101011200	Retenções para Amortização De Dívidas Pessoais	6.862.705,18	6.862.705,18
89	<b>2188101020100</b>	<b>Consignação Exercícios Anteriores</b>		
90	2188101020101	Amazonprev	0,00	0,00
91	2188101020200	Consignação Exercícios Anteriores - INSS	0,00	0,00
92	2188101020400	Consignação Exercícios Anteriores - IRRF Folha de Pagamento	0,00	0,00
93	2188101020500	Consignação Exercícios Anteriores - IRRF Fornecedores	0,00	0,00
94	2188101021200	Reposição e Restituição de Folha	0,00	0,00
95		<b>JUNHO</b>	<b>12.433.803,54</b>	<b>12.433.803,54</b>
96	<b>2188101010000</b>	<b>Consignação do Exercício - RPPS</b>		
97	<b>2188101010100</b>	<b>Rpps - Retenções S/Vencimentos E Vant., Aposentadorias E Pensões</b>		
98	2188101010101	Amazonprev	0,00	0,00
99	2188101010103	Plano de seguridade social dos serv. públicos-Outros entes -Servidor	2.022,87	2.022,87
100	2188101010104	Amazonprev - Fundo Previdenciário - FPREV	1.205.446,83	1.205.446,83
101	2188101010105	Amazonprev - Fundo Financeiro - FFIN	1.348.982,31	1.348.982,31
102	2188101010200	Consignação do Exercício - INSS	261.613,08	261.613,08
103	2188101010401	Consignação do Exercício - IRRF Folha de Pagamento	5.663.887,22	5.663.887,22
104	2188101010413	Consignação do Exercício - IRRF Fornecedores	0,00	0,00
105	2188101011000	Consignação do Exercício - Pensao Alimentícia	282.310,49	282.310,49
106	2188101011100	Reposição e Restituição de Folha	175.648,46	175.648,46
107	2188101011200	Retenções para Amortização De Dívidas Pessoais	3.493.892,28	3.493.892,28
108	<b>2188101020100</b>	<b>Consignação Exercícios Anteriores</b>		
109	2188101020101	Amazonprev	0,00	0,00
110	2188101020200	Consignação Exercícios Anteriores - INSS	0,00	0,00
111	2188101020400	Consignação Exercícios Anteriores - IRRF Folha de Pagamento	0,00	0,00
112	2188101020500	Consignação Exercícios Anteriores - IRRF Fornecedores	0,00	0,00
113	2188101021200	Reposição e Restituição de Folha	0,00	0,00
114		<b>JULHO</b>	<b>12.537.558,99</b>	<b>12.537.558,99</b>
115	<b>2188101010000</b>	<b>Consignação do Exercício - RPPS</b>		
116	<b>2188101010100</b>	<b>Rpps - Retenções S/Vencimentos E Vant., Aposentadorias E Pensões</b>		
117	2188101010101	Amazonprev	0,00	0,00
118	2188101010103	Plano de seguridade social dos serv. públicos-Outros entes -Servidor	2.022,87	2.022,87
119	2188101010104	Amazonprev - Fundo Previdenciário - FPREV	1.535.140,78	1.535.140,78
120	2188101010105	Amazonprev - Fundo Financeiro - FFIN	1.708.769,02	1.708.769,02
121	2188101010200	Consignação do Exercício - INSS	251.107,77	251.107,77
122	2188101010401	Consignação do Exercício - IRRF Folha de Pagamento	5.222.040,36	5.222.040,36
123	2188101010413	Consignação do Exercício - IRRF Fornecedores	0,00	0,00
124	2188101011000	Consignação do Exercício - Pensao Alimentícia	259.285,01	259.285,01
125	2188101011100	Reposição e Restituição de Folha	163.385,05	163.385,05
126	2188101011200	Retenções para Amortização De Dívidas Pessoais	3.395.808,13	3.395.808,13
127	<b>2188101020100</b>	<b>Consignação Exercícios Anteriores</b>		
128	2188101020101	Amazonprev	0,00	0,00
129	2188101020200	Consignação Exercícios Anteriores - INSS	0,00	0,00
130	2188101020400	Consignação Exercícios Anteriores - IRRF Folha de Pagamento	0,00	0,00
131	2188101020500	Consignação Exercícios Anteriores - IRRF Fornecedores	0,00	0,00



ESTADO DO AMAZONAS  
TRIBUNAL DE JUSTIÇA

PODER JUDICIÁRIO

Órgão: TRIBUNAL DE JUSTIÇA ESTADO DO AMAZONAS

Unidade Gestora: TRIBUNAL DE JUSTIÇA

CÓDIGO

04101

04101

DEMONSTRATIVO DOS RECEBIMENTOS E PAGAMENTOS INDEPENDENTES DA EXECUÇÃO ORÇAMENTÁRIA

EXERCÍCIO 2020

Ordem	CONTA CONTÁBIL	DISCRIMINAÇÃO	PAGAMENTOS	RECEBIMENTOS
132	2188101021200	Reposição e Restituição de Folha	0,00	0,00
133		<b>AGOSTO</b>	<b>12.746.571,08</b>	<b>12.746.571,08</b>
134	<b>2188101010000</b>	<b>Consignação do Exercício - RPPS</b>		
135	<b>2188101010100</b>	<b>Rpps - Retenções S/Vencimentos E Vant., Aposentadorias E Pensões</b>		
136	2188101010101	Amazonprev	0,00	0,00
137	2188101010103	Plano de seguridade social dos serv. públicos-Outros entes -Servidor	2022,87	2022,87
138	2188101010104	Amazonprev - Fundo Previdenciário - FPREV	1547269,31	1547269,31
139	2188101010105	Amazonprev - Fundo Financeiro - FFIN	1711955,9	1711955,9
140	2188101010200	Consignação do Exercício - INSS	243.024,73	243.024,73
141	2188101010401	Consignação do Exercício - IRRF Folha de Pagamento	5.333.077,34	5.333.077,34
142	2188101010413	Consignação do Exercício - IRRF Fornecedores	0,00	0,00
143	2188101011000	Consignação do Exercício - Pensao Alimentícia	265.905,68	265.905,68
144	2188101011100	Reposição e Restituição de Folha	156.203,93	156.203,93
145	2188101011200	Retenções para Amortização De Dívidas Pessoais	3.487.111,32	3.487.111,32
146	<b>2188101020100</b>	<b>Consignação Exercícios Anteriores</b>		
147	2188101020101	Amazonprev	0,00	0,00
148	2188101020200	Consignação Exercícios Anteriores - INSS	0,00	0,00
149	2188101020400	Consignação Exercícios Anteriores - IRRF Folha de Pagamento	0,00	0,00
150	2188101020500	Consignação Exercícios Anteriores - IRRF Fornecedores	0,00	0,00
151	2188101021200	Reposição e Restituição de Folha	0,00	0,00
152		<b>SETEMBRO</b>	<b>0,00</b>	<b>0,00</b>
153	<b>2188101010000</b>	<b>Consignação do Exercício - RPPS</b>		
154	<b>2188101010100</b>	<b>Rpps - Retenções S/Vencimentos E Vant., Aposentadorias E Pensões</b>		
155	2188101010101	Amazonprev	0,00	0,00
156	2188101010103	Plano de seguridade social dos serv. públicos-Outros entes -Servidor	0,00	0,00
157	2188101010104	Amazonprev - Fundo Previdenciário - FPREV	0,00	0,00
158	2188101010105	Amazonprev - Fundo Financeiro - FFIN	0,00	0,00
159	2188101010200	Consignação do Exercício - INSS	0,00	0,00
160	2188101010401	Consignação do Exercício - IRRF Folha de Pagamento	0,00	0,00
161	2188101010413	Consignação do Exercício - IRRF Fornecedores	0,00	0,00
162	2188101011000	Consignação do Exercício - Pensao Alimentícia	0,00	0,00
163	2188101011100	Reposição e Restituição de Folha	0,00	0,00
164	2188101011200	Retenções para Amortização De Dívidas Pessoais	0,00	0,00
165	<b>2188101020100</b>	<b>Consignação Exercícios Anteriores</b>	0,00	0,00
166	2188101020101	Amazonprev	0,00	0,00
167	2188101020200	Consignação Exercícios Anteriores - INSS	0,00	0,00
168	2188101020400	Consignação Exercícios Anteriores - IRRF Folha de Pagamento	0,00	0,00
169	2188101020500	Consignação Exercícios Anteriores - IRRF Fornecedores	0,00	0,00
170	2188101021200	Reposição e Restituição de Folha	0	0
171		<b>OUTUBRO</b>	<b>25.907.335,55</b>	<b>25.867.170,81</b>
172	<b>2188101010000</b>	<b>Consignação do Exercício - RPPS</b>		
173	<b>2188101010100</b>	<b>Rpps - Retenções S/Vencimentos E Vant., Aposentadorias E Pensões</b>		
174	2188101010101	Amazonprev	0,00	0,00
175	2188101010103	Plano de seguridade social dos serv. públicos-Outros entes -Servidor	4.045,74	4.045,74
176	2188101010104	Amazonprev - Fundo Previdenciário - FPREV	3.264.790,64	3.264.790,64
177	2188101010105	Amazonprev - Fundo Financeiro - FFIN	3.421.795,92	3.421.795,92
178	2188101010200	Consignação do Exercício - INSS	447.762,89	447.762,89
179	2188101010401	Consignação do Exercício - IRRF Folha de Pagamento	10.833.780,55	10.833.780,55
180	2188101010413	Consignação do Exercício - IRRF Fornecedores	0,00	0,00
181	2188101011000	Consignação do Exercício - Pensao Alimentícia	537.690,54	537.690,54
182	2188101011100	Reposição e Restituição de Folha	127.594,66	287.429,92
183	2188101011200	Retenções para Amortização De Dívidas Pessoais	7.069.874,61	7.069.874,61
184	<b>2188101020100</b>	<b>Consignação Exercícios Anteriores</b>	0,00	0,00
185	2188101020101	Amazonprev	0,00	0,00
186	2188101020200	Consignação Exercícios Anteriores - INSS	0,00	0,00
187	2188101020400	Consignação Exercícios Anteriores - IRRF Folha de Pagamento	200.000,00	0,00
188	2188101020500	Consignação Exercícios Anteriores - IRRF Fornecedores	0,00	0,00
189	2188101021200	Reposição e Restituição de Folha	0,00	0,00
190		<b>NOVEMBRO</b>	<b>309.747,35</b>	<b>149.912,09</b>
191	<b>2188101010000</b>	<b>Consignação do Exercício - RPPS</b>		
192	<b>2188101010100</b>	<b>Rpps - Retenções S/Vencimentos E Vant., Aposentadorias E Pensões</b>		
193	2188101010101	Amazonprev	0,00	0,00
194	2188101010103	Plano de seguridade social dos serv. públicos-Outros entes -Servidor	0,00	0,00
195	2188101010104	Amazonprev - Fundo Previdenciário - FPREV	0,00	0,00
196	2188101010105	Amazonprev - Fundo Financeiro - FFIN	0,00	0,00
197	2188101010200	Consignação do Exercício - INSS	0,00	0,00



ESTADO DO AMAZONAS  
TRIBUNAL DE JUSTIÇA

<b>PODER JUDICIÁRIO</b>	<b>CÓDIGO</b>
Órgão: TRIBUNAL DE JUSTIÇA ESTADO DO AMAZONAS	04101
Unidade Gestora: TRIBUNAL DE JUSTIÇA	04101

**DEMONSTRATIVO DOS RECEBIMENTOS E PAGAMENTOS INDEPENDENTES DA EXECUÇÃO ORÇAMENTÁRIA**  
**EXERCÍCIO 2020**

Ordem	CONTA CONTÁBIL	DISCRIMINAÇÃO	PAGAMENTOS	RECEBIMENTOS
198	2188101010401	Consignação do Exercício - IRRF Folha de Pagamento	6.010,37	6.010,37
199	2188101010413	Consignação do Exercício - IRRF Fornecedores	0,00	0,00
200	2188101011000	Consignação do Exercício - Pensao Alimentícia	0,00	0,00
201	2188101011100	Reposição e Restituição de Folha	303.736,98	143.901,72
202	2188101011200	Retenções para Amortização De Dívidas Pessoais	0,00	0,00
203	<b>2188101020100</b>	<b>Consignação Exercícios Anteriores</b>	0,00	0,00
204	2188101020101	Amazonprev	0,00	0,00
205	2188101020200	Consignação Exercícios Anteriores - INSS	0,00	0,00
206	2188101020400	Consignação Exercícios Anteriores - IRRF Folha de Pagamento	0,00	0,00
207	2188101020500	Consignação Exercícios Anteriores - IRRF Fornecedores	0,00	0,00
208	2188101021200	Reposição e Restituição de Folha	0,00	0,00
209		<b>DEZEMBRO</b>	<b>48.395.198,44</b>	<b>48.315.198,44</b>
210	<b>2188101010000</b>	<b>Consignação do Exercício - RPPS</b>		
211	<b>2188101010100</b>	<b>Rpps - Retenções S/Vencimentos E Vant., Aposentadorias E Pensões</b>		
212	2188101010101	Amazonprev	0,00	0,00
213	2188101010103	Plano de seguridade social dos serv. públicos-Outros entes -Servidor	7.360,29	7.360,29
214	2188101010104	Amazonprev - Fundo Previdenciário - FPREV	5.132.902,09	5.132.902,09
215	2188101010105	Amazonprev - Fundo Financeiro - FFIN	5.180.798,66	5.180.798,66
216	2188101010200	Consignação do Exercício - INSS	681.016,39	681.016,39
217	2188101010401	Consignação do Exercício - IRRF Folha de Pagamento	18.129.348,18	18.129.348,18
218	2188101010413	Consignação do Exercício - IRRF Fornecedores	0,00	0,00
219	2188101011000	Consignação do Exercício - Pensao Alimentícia	664.141,34	664.141,34
220	2188101011100	Reposição e Restituição de Folha	11.260.802,89	11.260.802,89
221	2188101011200	Retenções para Amortização De Dívidas Pessoais	7.258.828,60	7.258.828,60
222	2188101020100	Consignação Exercícios Anteriores	0,00	0,00
223	2188101020101	Amazonprev	0,00	0,00
224	2188101020200	Consignação Exercícios Anteriores - INSS	0,00	0,00
225	2188101020400	Consignação Exercícios Anteriores - IRRF Folha de Pagamento	80.000,00	0,00
226	2188101020500	Consignação Exercícios Anteriores - IRRF Fornecedores	0,00	0,00
227	2188101021200	Reposição e Restituição de Folha	0,00	0,00
<b>TOTAIS</b>			<b>174.867.409,91</b>	<b>174.587.409,91</b>
<b>LOCAL/DATA:</b>	<b>SETOR RESPONSÁVEL:</b>		<b>ORDENADOR DE DESPESA:</b>	
Manaus,31/12/2020	Divisão de Orçamento e Finanças DVOF			
Fonte: Sistema AFI - Relatório BALANALIT mensal				
<b>RESUMO POR CONTA PARA CONFERÊNCIA</b>			<b>PAGAMENTOS</b>	<b>RECEBIMENTOS</b>
228	<b>2188101010000</b>	<b>Consignação do Exercício - RPPS</b>		
229	<b>2188101010100</b>	<b>Rpps - Retenções S/Vencimentos E Vant., Aposentadorias E Pensões</b>		
230	2188101010101	Amazonprev	0,00	0,00
231	2188101010103	Plano de seguridade social dos serv. públicos-Outros entes -Servidor	27.588,99	27.588,99
232	2188101010104	Amazonprev - Fundo Previdenciário - FPREV	18.927.023,24	18.927.023,24
233	2188101010105	Amazonprev - Fundo Financeiro - FFIN	20.462.407,92	20.462.407,92
234	2188101010200	Consignação do Exercício - INSS	3.155.665,42	3.155.665,42
235	2188101010401	Consignação do Exercício - IRRF Folha de Pagamento	73.736.616,07	73.736.616,07
236	2188101010413	Consignação do Exercício - IRRF Fornecedores	0,00	0,00
237	2188101011000	Consignação do Exercício - Pensao Alimentícia	3.400.461,07	3.400.461,07
238	2188101011100	Reposição e Restituição de Folha	13.079.666,36	13.079.666,36
239	2188101011200	Retenções para Amortização De Dívidas Pessoais	41.797.980,84	41.797.980,84
240	<b>2188101020100</b>	<b>Consignação Exercícios Anteriores</b>	0,00	0,00
241	2188101020101	Amazonprev	0,00	0,00
242	2188101020200	Consignação Exercícios Anteriores - INSS	0,00	0,00
243	2188101020400	Consignação Exercícios Anteriores - IRRF Folha de Pagamento	280.000,00	0,00
244	2188101020500	Consignação Exercícios Anteriores - IRRF Fornecedores	0,00	0,00
245	2188101021200	Reposição e Restituição de Folha	0,00	0,00
<b>TOTAL GERAL</b>			<b>174.867.409,91</b>	<b>174.587.409,91</b>

**CONCILIAÇÃO BANCÁRIA**

<b>Unidade Gestora:</b> 004101 - TRIBUNAL DE JUSTICA DO ESTADO DO AMAZONAS				
<b>Mês:</b> 12-Dezembro	<b>Banco:</b> 001	<b>Agência:</b> 03563	<b>Conta Corrente:</b> 52906	<b>Ano:</b> 2020
<b>Conta:</b> 11111905000	<b>Título:</b> TRIBUNAL JUSTICA-FOLHA PGTO.			<b>Fonte principal:</b> 01000000

**COMPOSIÇÃO DO SALDO**

		R\$
<b>Saldo Bancário em:</b>	<b>Conforme Extrato ==&gt;&gt;</b>	85.683,49
1. Débitos não tomados pelo Banco	<01> (+)	0,00
2. Créditos não tomados pelo Banco	<02> (-)	0,00
3. Débitos não tomados pelo Órgão	<03> (+)	107.430.680,60
4. Créditos não tomados pelo Órgão	<04> (-)	37.904,49
<b>Saldo Contábil em:</b>	<b>Conforme Razão ==&gt;&gt;</b>	107.478.459,60
<b>(A) Valor contábil</b>		107.478.459,60
<b>(B) Valor contábil obtido na composição do saldo</b>		107.478.459,60
<b>(C = A - B) Diferença</b>		0,00

**3. DÉBITOS NÃO TOMADOS PELO ÓRGÃO**

Documento	Data	Fonte	Descrição da Pendência	Valor R\$
Extrato Bancário	31/03/2008	01000000	FOLHA DE PAGTO(MARÇO/08)	1.643.243,16
Extrato Bancário	30/04/2008	01000000	FOLHA PAGTO(ABRIL/08)	4.160.962,90
Extrato Bancário	31/05/2008	01000000	FOLHA PAGTO.(MAIO/08)	4.073.883,02
Extrato Bancário	30/06/2008	01000000	FOLHA PAGTO.(JUNHO/08)	4.394.886,92
Extrato Bancário	31/07/2008	01000000	FOLHA PAGTO.(JULHO/08)	4.410.220,44
Extrato Bancário	31/08/2008	01000000	FOLHA PAGTO(AGOSTO/08)	4.396.024,25
Extrato Bancário	30/09/2008	01000000	FOLHA PAGTO(SETEMBRO/08)	4.023.803,80
Extrato Bancário	31/10/2008	01000000	FOLHA PAGTO.(OUTUBRO/08)	7.373.759,84
Extrato Bancário	30/11/2008	01000000	FOLHA PAGTO.(NOVEMBRO/08)	4.050.140,21
Extrato Bancário	30/12/2008	01000000	FOLHA PAGTO.(DEZEMBRO/08)	2.936.952,55
Extrato Bancário	31/01/2009	01000000	FOLHA PAGTO(JANEIRO/09)	3.745.276,37
Extrato Bancário	28/02/2009	01000000	FOLHA PAGTO(FEVEREIRO/09)	1.594.041,27
Extrato Bancário	30/04/2009	01000000	FOLHA PAGTO(ABRIL/09)	1.492.970,53
Extrato Bancário	31/05/2009	01000000	FOLHA PAGTO(MAIO/09)	1.333.312,22
Extrato Bancário	30/06/2009	01000000	FOLHA PAGTO(JUNHO/09)	1.647.068,73
Extrato Bancário	31/07/2009	01000000	FOLHA PAGTO.(JULHO/09)	1.407.475,30
Extrato Bancário	31/08/2009	01000000	FOLHA PAGTO(AGOSTO/09)	6.370.497,28
Extrato Bancário	30/09/2009	01000000	FOLHA PAGTO.(SETEMBRO/09)	3.334.682,48
Extrato Bancário	31/10/2009	01000000	FOLHA DE PAGTO.(OUTUBRO/09)	6.950.880,28
Extrato Bancário	30/11/2009	01000000	FOLHA PAGTO(NOVEMBRO/09)	6.060.436,13
Extrato Bancário	31/12/2009	01000000	FOLHA PAGTO.(DEZEMBRO/09)	5.421.164,85
Extrato Bancário	31/01/2010	01000000	FOLHA PAGTO.(JANEIRO/10)	2.932.329,90
Extrato Bancário	28/02/2010	01000000	FOLHA PAGTO(FEVEREIRO/10)	7.522.955,12
Extrato Bancário	31/03/2010	01000000	FOLHA PAGTO.(MARÇO/10)	5.796.792,54
Extrato Bancário	30/04/2010	01000000	FOLHA PAGTO(ABRIL/10)	6.861.986,44
Extrato Bancário	31/05/2010	01000000	FOLHA PAGTO(MAIO/10)	3.494.934,07
<b>TOTAL &lt;3&gt;</b>				<b>107.430.680,60</b>

**4. CRÉDITOS NÃO TOMADOS PELO ÓRGÃO**

Documento	Data	Fonte	Descrição da Pendência	Valor R\$
Extrato Bancário	20/12/2020	01000000	Devolução proventos servidor cedido:TCE: Platiny Soares	28.212,59
Extrato Bancário	30/12/2020	01000000	Devolução proventos servidora cedida:TJCE: Maria Edlena Silveira	9.691,90

Efetuada por: 01822845220 - LOURENÇO ANTONIO LIBORIO DE QUEIROZ nologado e enviado por: 78639000263 - EDUARDO MARTINS DE SOUZA  
AUXILIAR JUDICIÁRIO II DIRETOR DE ORÇAMENTO E FINANÇAS

O original deste documento é eletrônico e foi assinado digitalmente por DOMINGOS JORGE CHALUB PEREIRA e EDUARDO MARTINS DE SOUZA. Para verificar a autenticidade desta cópia impressa, acesse o site <https://cpa.tiam.ius.br/validador> e informe o processo TJAM 2021/001836-8 e o código SSW16442.



TOTAL <4>

37,904.49

Efetuated por: 01822845220 - LOURENÇO ANTONIO LIBORIO DE QUEIROZ nologado e enviado por: 78639000263 - EDUARDO MARTINS DE SOUZA  
AUXILIAR JUDICIÁRIO II DIRETOR DE ORÇAMENTO E FINANÇAS



## Extrato conta corrente

G3360409314117701  
04/01/2021 09:44:50

### Cliente - Conta atual

Agência 3563-7  
Conta corrente 5290-6 TRIB JUSTICA FOLHA PAGMTO  
Período do extrato 12/2020

Lançamentos					
Dt. movimento	Dt. balancete	Histórico	Documento	Valor R\$	Saldo
26/11/2020		Saldo Anterior			0,00 C
01/12/2020		+ TED	120.101	33.880,05 D	
		237 3739 004812509000190 AMAZONAS TRIB			
01/12/2020		+ TED	120.102	65.494,72 D	
		237 3739 004812509000190 AMAZONAS TRIB			
01/12/2020		+ TED	120.103	68.205,12 D	
		237 3739 004812509000190 AMAZONAS TRIB			
01/12/2020		+ TED	120.104	1.721,99 D	
		237 3739 004812509000190 AMAZONAS TRIB			
01/12/2020		BB CP Automatico S P	70	169.301,88 C	0,00 C
02/12/2020		+ DOC Crédito em Conta	486.158	350,00 C	
		237 3739 4301769000109 FUNDO DE MODER			
02/12/2020		+ TED-Crédito em Conta	883.002.968	97.065,53 C	
		237 3739 4812509000190 TRIBUNAL DE JU			
02/12/2020		+ Ordem Banc 12 Sec Tes Nac	5.044.154.000.000	16.373,68 C	
		005099680001-48 TRIBUNAL SUPERIOR DO T			
02/12/2020		BB CP Automatico S P	70	113.439,21 D	350,00 C
03/12/2020		+ Pagto via Auto-Atend.BB	120.301	350,00 D	
		GRU-GUIA RECOLHIM. UNIAO			
03/12/2020		+ Pagto via Auto-Atend.BB	120.302	18.293,23 D	
		GRU-GUIA RECOLHIM. UNIAO			
03/12/2020		+ Pagto via Auto-Atend.BB	120.303	9.129,33 D	
		GRU-GUIA RECOLHIM. UNIAO			
03/12/2020		+ Pagto via Auto-Atend.BB	120.304	9.129,33 D	
		GRU-GUIA RECOLHIM. UNIAO			
03/12/2020		+ Pagto via Auto-Atend.BB	120.305	9.129,33 D	
		GRU-GUIA RECOLHIM. UNIAO			
03/12/2020		+ Pagto via Auto-Atend.BB	120.306	5.857,82 D	
		GRU-GUIA RECOLHIM. UNIAO			
03/12/2020		+ Pagto via Auto-Atend.BB	120.307	11.596,92 D	
		GRU-GUIA RECOLHIM. UNIAO			
03/12/2020		+ Pagto via Auto-Atend.BB	120.308	9.877,95 D	
		GRU-GUIA RECOLHIM. UNIAO			
03/12/2020		+ Pagto via Auto-Atend.BB	120.309	5.857,82 D	
		GRU-GUIA RECOLHIM. UNIAO			
03/12/2020		+ Pagto via Auto-Atend.BB	120.310	4.295,72 D	
		GRU-GUIA RECOLHIM. UNIAO			
03/12/2020		+ Pagto via Auto-Atend.BB	120.311	9.877,95 D	
		GRU-GUIA RECOLHIM. UNIAO			
03/12/2020		+ Pagto via Auto-Atend.BB	120.312	9.877,95 D	
		GRU-GUIA RECOLHIM. UNIAO			
03/12/2020		BB CP Automatico S P	70	102.923,35 C	0,00 C
04/12/2020		+ TED-Crédito em Conta	894.900.448	5.857,82 C	
		237 3739 4812509000190 TRIBUNAL DE JU			
04/12/2020		BB CP Automatico S P	70	5.857,82 D	0,00 C
07/12/2020		+ TED	120.701	16.373,68 D	
		237 3739 004812509000190 AMAZONAS TRIB			
07/12/2020		BB CP Automatico S P	70	16.373,68 C	0,00 C
09/12/2020		+ TED	120.901	16.373,68 D	
		237 3739 004812509000190 AMAZONAS TRIB			
09/12/2020		BB CP Automatico S P	70	16.373,68 C	0,00 C
14/12/2020		+ TED-Crédito em Conta	937.790.596	28.212,59 C	
		237 0320 5829742000148 TRIBUNAL DE CO			

14/12/2020	BB CP Automatico S P	70	28.212,59 D	0,00 C
15/12/2020	+ TED-Crédito em Conta	943.338.100	9.691,90 C	
	237 0643 7954480000179 TRIBUNAL DE JU			
15/12/2020	BB CP Automatico S P	70	9.691,90 D	0,00 C
21/12/2020	+ Ordem Banc 12 Sec Tes Nac	5.490.832.000.000	17.051,28 C	
	059599990001-14 TRIBUNAL REGIONAL ELEI			
21/12/2020	+ Ordem Banc 12 Sec Tes Nac	5.490.837.000.000	8.146,86 C	
	059599990001-14 TRIBUNAL REGIONAL ELEI			
21/12/2020	BB CP Automatico S P	70	25.198,14 D	0,00 C
22/12/2020	+ TED	122.201	8.146,86 D	
	237 3739 004812509000190 AMAZONAS TRIB			
22/12/2020	+ TED	122.202	17.051,28 D	
	237 3739 004812509000190 AMAZONAS TRIB			
22/12/2020	BB CP Automatico S P	70	25.198,14 C	0,00 C
23/12/2020	+ TED-Crédito em Conta	984.404.030	16.373,68 C	
	237 3739 4812509000190 TRIBUNAL DE JU			
23/12/2020	BB CP Automatico S P	70	16.373,68 D	0,00 C
31/12/2020	S A L D O			0,00 C

-----  
 OBSERVAÇÕES:  
 -----

Transação efetuada com sucesso por: J9343744 LOURENCO ANTONIO LIBORIO DE QUEIROZ.

Serviço de Atendimento ao Consumidor - SAC 0800 729 0722

Ouvidoria BB 0800 729 5678  
 Para deficientes auditivos 0800 729 0088



## Consultas - Investimentos Fundos - Mensal

G3340410356809641  
04/01/2021 10:48:56

Cliente	
Agência	3563-7
Conta	5290-6 TRIB JUSTICA FOLHA PAGMTO
Mês/ano referência	DEZEMBRO/2020

S.Público Automático - CNPJ: 4.288.966/0001-27							
Data	Histórico	Valor	Valor IR Prej. Comp.	Valor IOF	Quantidade cotas	Valor cota	Saldo cotas
30/11/2020	SALDO ANTERIOR	217.071,64			58.428,206747		
01/12/2020	RESGATE	169.301,88			45.569,888258	3,715213850	12.858,318489
	Aplicação 22/09/2020	38.274,54			10.302,110767		
	Aplicação 27/10/2020	9.484,34			2.552,837364		
	Aplicação 03/11/2020	65.501,46			17.630,602590		
	Aplicação 06/11/2020	1.722,14			463,538410		
	Aplicação 17/11/2020	54.319,40			14.620,799127		
02/12/2020	APLICAÇÃO	113.439,21			30.533,560831	3,715230288	43.391,879320
03/12/2020	RESGATE	102.923,35			27.702,929659	3,715251465	15.688,949661
	Aplicação 17/11/2020	47.771,89			12.858,318489		
	Aplicação 02/12/2020	55.151,46			14.844,611170		
04/12/2020	APLICAÇÃO	5.857,82			1.576,689213	3,715266110	17.265,638874
07/12/2020	RESGATE	16.373,68			4.407,109351	3,715287890	12.858,529523
	Aplicação 02/12/2020	16.373,68			4.407,109351		
09/12/2020	RESGATE	16.373,68			4.407,059957	3,715329530	8.451,469566
	Aplicação 02/12/2020	16.373,68			4.407,059957		
14/12/2020	APLICAÇÃO	28.212,59			7.593,490326	3,715365239	16.044,959892
15/12/2020	APLICAÇÃO	9.691,90			2.608,582758	3,715389120	18.653,542650
21/12/2020	APLICAÇÃO	25.198,14			6.781,990078	3,715449257	25.435,532728
22/12/2020	RESGATE	25.198,14			6.781,945711	3,715473564	18.653,587017
	Aplicação 02/12/2020	25.198,14			6.781,945711		
23/12/2020	APLICAÇÃO	16.373,68			4.406,859881	3,715498210	23.060,446898
31/12/2020	SALDO ATUAL	85.683,49			23.060,446898		23.060,446898

Resumo do mês	
SALDO ANTERIOR	217.071,64
APLICAÇÕES (+)	198.773,34
RESGATES (-)	330.170,73
RENDIMENTO BRUTO (+)	9,24
IMPOSTO DE RENDA (-)	0,00
IOF (-)	0,00
RENDIMENTO LÍQUIDO	9,24
SALDO ATUAL =	85.683,49

Valor da Cota	
30/11/2020	3,715185717
31/12/2020	3,715604271

Rentabilidade	
No mês	0,0112
No ano	0,4933
Últimos 12 meses	0,4933

Transação efetuada com sucesso por: J9343744 LOURENCO ANTONIO LIBORIO DE QUEIROZ.

Serviço de Atendimento ao Consumidor - SAC 0800 729 0722

Ouvidoria BB 0800 729 5678

Para deficientes auditivos 0800 729 0088



## CONCILIAÇÃO BANCÁRIA

<b>Unidade Gestora:</b> 004101 - TRIBUNAL DE JUSTICA DO ESTADO DO AMAZONAS					
<b>Mês:</b> 12-Dezembro	<b>Banco:</b> 001	<b>Agência:</b> 03563	<b>Conta Corrente:</b> 83135	<b>Ano:</b> 2020	
<b>Conta:</b> 111111905000	<b>Título:</b>			<b>Fonte principal:</b>	

COMPOSIÇÃO DO SALDO		R\$
<b>Saldo Bancário em:</b>	<b>Conforme Extrato ==&gt;&gt;</b>	62.947,58
1. Débitos não tomados pelo Banco	<01> (+)	0,00
2. Créditos não tomados pelo Banco	<02> (-)	0,00
3. Débitos não tomados pelo Órgão	<03> (+)	0,00
4. Créditos não tomados pelo Órgão	<04> (-)	0,00
<b>Saldo Contábil em:</b>	<b>Conforme Razão ==&gt;&gt;</b>	62.947,58
<b>(A) Valor contábil</b>	62.947,58	
<b>(B) Valor contábil obtido na composição do saldo</b>	62.947,58	
<b>(C = A - B) Diferença</b>	0,00	

Documento	Data	Fonte	Descrição da Pendência	Valor R\$
<b>TOTAL &lt;&gt;</b>				

**Extrato conta corrente**G3360409314117701  
04/01/2021 09:46:00**Cliente - Conta atual**

Agência 3563-7  
Conta corrente 8313-5 TRIBUNAL REC TJ ESMAN  
Período do extrato 12/2020

**Lançamentos**

Dt. movimento	Dt. balancete	Histórico	Documento	Valor R\$	Saldo
08/04/2016		Saldo Anterior			0,00 C
31/12/2020		S A L D O			0,00 C

-----  
OBSERVAÇÕES:  
-----

---

Transação efetuada com sucesso por: J9343744 LOURENCO ANTONIO LIBORIO DE QUEIROZ.

Serviço de Atendimento ao Consumidor - SAC 0800 729 0722

Ouvidoria BB 0800 729 5678  
Para deficientes auditivos 0800 729 0088



## Extrato investimentos financeiros - mensal

G3370411209003911  
04/01/2021 11:50:24

Cliente	
Agência	3563-7
Conta	8313-5 TRIBUNAL REC TJ ESMAN
Mês/ano referência	DEZEMBRO/2020

S PUBLICO ABSOLUTO - CNPJ: 4.061.762/0001-59							
Data	Histórico	Valor	Valor IR Prej. Comp.	Valor IOF	Quantidade cotas	Valor cota	Saldo cotas
30/11/2020	SALDO ANTERIOR	52.965,16			6.660,358575		
31/12/2020	SALDO ATUAL	53.005,84			6.660,358575		6.660,358575

Resumo do mês	
SALDO ANTERIOR	52.965,16
APLICAÇÕES (+)	0,00
RESGATES (-)	0,00
RENDIMENTO BRUTO (+)	40,68
IMPOSTO DE RENDA (-)	0,00
IOF (-)	0,00
RENDIMENTO LÍQUIDO	40,68
SALDO ATUAL =	53.005,84

Valor da Cota	
30/11/2020	7,952299072
31/12/2020	7,958406084

Rentabilidade	
No mês	0,0767
No ano	1,7289
Últimos 12 meses	1,7289

S.Público Automático - CNPJ: 4.288.966/0001-27							
Data	Histórico	Valor	Valor IR Prej. Comp.	Valor IOF	Quantidade cotas	Valor cota	Saldo cotas
30/11/2020	SALDO ANTERIOR	9.940,62			2.675,673708		
31/12/2020	SALDO ATUAL	9.941,74			2.675,673708		2.675,673708

Resumo do mês	
SALDO ANTERIOR	9.940,62
APLICAÇÕES (+)	0,00
RESGATES (-)	0,00
RENDIMENTO BRUTO (+)	1,12
IMPOSTO DE RENDA (-)	0,00
IOF (-)	0,00
RENDIMENTO LÍQUIDO	1,12
SALDO ATUAL =	9.941,74

Valor da Cota	
30/11/2020	3,715185717
31/12/2020	3,715604271

Rentabilidade	
No mês	0,0112
No ano	0,4933
Últimos 12 meses	0,4933

Transação efetuada com sucesso por: J9343744 LOURENCO ANTONIO LIBORIO DE QUEIROZ.

Serviço de Atendimento ao Consumidor - SAC 0800 729 0722

Ouvidoria BB 0800 729 5678  
Para deficientes auditivos 0800 729 0088

**CONCILIAÇÃO BANCÁRIA**

<b>Unidade Gestora:</b> 004101 - TRIBUNAL DE JUSTICA DO ESTADO DO AMAZONAS				
<b>Mês:</b> 12-Dezembro	<b>Banco:</b> 237	<b>Agência:</b> 03739	<b>Conta Corrente:</b> 121932	<b>Ano:</b> 2020
<b>Conta:</b> 11111901000	<b>Título:</b> TJ/RECURSOS DO TESOURO			<b>Fonte principal:</b> 01000000

**COMPOSIÇÃO DO SALDO**

		Conforme Extrato ==>>	R\$
<b>Saldo Bancário em:</b>			66.252.169,35
1. Débitos não tomados pelo Banco		<01> (+)	0,00
2. Créditos não tomados pelo Banco		<02> (-)	95.698,98
3. Débitos não tomados pelo Órgão		<03> (+)	2.197.361,14
4. Créditos não tomados pelo Órgão		<04> (-)	1.401,41
<b>Saldo Contábil em:</b>		<b>Conforme Razão ==&gt;&gt;</b>	68.352.430,10
<b>(A) Valor contábil</b>	68.352.430,10		
<b>(B) Valor contábil obtido na composição do saldo</b>	68.352.430,10		
<b>(C = A - B) Diferença</b>	0,00		

**2. CRÉDITOS NÃO TOMADOS PELO BANCO**

UG	Documento	Data	Fonte	Descrição da Pendência	Valor R\$
004101	2017NL00248	31/05/2017	01000000	Diferença Folha Maio 2017	606,41
004101	2017OB00280	11/07/2017	01000000	Diferença Folha ref. a INSS PATRONAL Junho/2017	233,66
004101	2017NL00411	28/08/2017	01000000	Diferença Folha Agosto 2017	2.873,92
004101	2018NL00293	15/06/2018	01000000	Diferença Folha Maio/2018	452,11
004101	2019NL00121	15/03/2019	01000000	Diferença folha fevereiro 2019	43.814,24
004101	2019OB00302	13/06/2019	01000000	Complemento Folha Abril 2019	3,00
004101	2019OB00301	13/06/2019	01000000	Complemento Folha Abril 2019	25.000,00
004101	2019OB00309	18/07/2019	01000000	Substituição Maio 2019	22.715,64
<b>TOTAL &lt;2&gt;</b>					<b>95.698,98</b>

**3. DÉBITOS NÃO TOMADOS PELO ÓRGÃO**

Documento	Data	Fonte	Descrição da Pendência	Valor R\$
Extrato Bancário	22/06/2017	01000000	Tarifa DOC/TED : Ref. ao mês MAIO e JUNHO / 2017	66,40
Extrato Bancário	04/10/2017	01000000	Transferência. CC TJAM	4.649,39
Extrato Bancário	30/01/2018	01000000	Pagto. Fornecedores	15.828,33
Extrato Bancário	16/02/2018	01000000	Pagto. Fornecedores	57.589,22
Extrato Bancário	31/07/2018	01000000	DIFERENCA DE JULHO	0,10
Extrato Bancário	30/09/2018	01000000	DIFERENCA DE FOLHA SETEMBRO	23.865,63
Extrato Bancário	31/12/2018	01000000	Tarifa DOC/TED INTERNET ( de novembro a dezembro / 2018 )	140,00
Extrato Bancário	31/12/2018	01000000	Tarifa DOC/TED PESSOAL ( de novembro a dezembro / 2018 )	73,60
Extrato Bancário	30/04/2019	01000000	Diferença ABRIL 2019	8.303,52
Extrato Bancário	31/05/2019	01000000	Dif. folha MAIO/19	6.914,39
Extrato Bancário	31/12/2019	01000000	DOC/TED INTERNET ( ( janeiro a dezembro 2019 )	812,15
Extrato Bancário	31/12/2019	01000000	Tarifa DOC/TED Pessoal ( janeiro a novembro 2019 )	154,30
Extrato Bancário	30/04/2020	01000000	Diferença em ABRIL 2020	6.497,66
Extrato Bancário	18/12/2020	01000000	José Carlos Menescal	9.500,00
Extrato Bancário	22/12/2020	01000000	Maria Menescal	30.000,00
Extrato Bancário	31/12/2020	01000000	DOC/TED Pessoal: janeiro/20 a dezembro/2020	680,45
Extrato Bancário	31/12/2020	01000000	Folha de dezembro/20.	2.031.988,60
Extrato Bancário	31/12/2020	01000000	Tarifa DOC/TED INTERNET ( janeiro/20 a dezembro/20 )	297,40
<b>TOTAL &lt;3&gt;</b>				<b>2.197.361,14</b>

Efetuada por: 01822845220 - LOURENÇO ANTONIO LIBORIO DE QUEIROZ nologado e enviado por: 78639000263 - EDUARDO MARTINS DE SOUZA  
AUXILIAR JUDICIÁRIO II DIRETOR DE ORÇAMENTO E FINANÇAS

**4. CRÉDITOS NÃO TOMADOS PELO ÓRGÃO**

Documento	Data	Fonte	Descrição da Pendência	Valor R\$
Extrato Bancário	31/10/2017	01000000	Valores dev. ao TJA, descontados via consignação, conv. SINTJAM/SAN	637,91
Extrato Bancário	30/09/2019	01000000	Estorno de tarifas	763,50
<b>TOTAL &lt;4&gt;</b>				<b>1,401.41</b>



## Extrato Mensal / Por Período

TRIBUNAL DE JUSTICA DO ESTADO AMAZONAS | CNPJ: 004.812.509/0001-90

Nome do usuário: lourenco antonio liborio de qu

Data da operação: 05/01/2021 - 21h48

Folha 1/4

Agência   Conta	Total Disponível (R\$)	Total (R\$)
03739   0012193-2	66.299.970,63	66.299.970,63

Extrato de: Ag: 3739 | CC: 0012193-2 | Entre 01/12/2020 e 31/12/2020

Data	Lançamento	Dcto.	Crédito (R\$)	Débito (R\$)	Saldo (R\$)
27/11/2020	<b>SALDO ANTERIOR</b>				1,00
01/12/2020	RECEBIMENTO TED D REMET.TRIB JUSTICA FOLHA P	1050774	68.205,12		68.206,12
	RECEBIMENTO TED D REMET.TRIB JUSTICA FOLHA P	1050838	65.494,72		133.700,84
	RECEBIMENTO TED D REMET.TRIB JUSTICA FOLHA P	1050870	1.721,99		135.422,83
	RECEBIMENTO TED D REMET.TRIB JUSTICA FOLHA P	1050922	33.880,05		169.302,88
02/12/2020	APLICACAO INVESTIMENTOS	265414		-62.225,30	107.077,58
	PAGTO ELETRON COBRANCA PAGTO DE DEPOSITO JUDICIAL PAE	24		-10.000,00	97.077,58
	TED D CC HBANK* DEST. TRIBUNAL DE JUSTICA	2843959		-97.065,53	12,05
	DOC/TED INTERNET TED INTERNET	2843959		-11,05	1,00
04/12/2020	RESGATE DE INVESTIMENTOS	9805657	5.868,87		5.869,87
	TED D CC HBANK* DEST. TRIBUNAL DE JUSTICA	7991505		-5.857,82	12,05
	DOC/TED INTERNET TED INTERNET	7991505		-11,05	1,00
07/12/2020	TRANSF AUTORIZ ENTRE AGS ELIANA DE OLIVEIRA RESENDE	320215	2.457,92		2.458,92
	RECEBIMENTO TED D REMET.TRIB JUSTICA FOLHA P	4238968	16.373,68		18.832,60
	APLICACAO INVESTIMENTOS	304918		-16.380,88	2.451,72
	TED-TRANSF ELET DISPON 104/00360305ID05000006342011233	3371080		-2.428,77	22,95
	DOC/TED PESSOAL TED PESSOAL	3371080		-21,95	1,00
09/12/2020	RESGATE DE INVESTIMENTOS	9805657	1.096.748,89		1.096.749,89
	RECEBIMENTO TED D REMET.TRIB JUSTICA FOLHA P	9130167	16.373,68		1.113.123,57
	PAGTO ELETRONICO TRIBUTO INTERNET - PESS GPS 2402	5162402		-33.497,31	1.079.626,26
	PAGTO ELETRONICO TRIBUTO INTERNET --INSS/GPS	5191250		-1.079.625,26	1,00
10/12/2020	RESGATE DE INVESTIMENTOS	9805657	32.846,75		32.847,75
	PAGTO ELETRONICO TRIBUTO INTERNET --AM-AMAZONPREV	5320001		-12.065,40	20.782,35
	PAGTO ELETRONICO TRIBUTO INTERNET --AM-AMAZONPREV	5320001		-20.781,35	1,00
11/12/2020	TRANSF AUTORIZ ENTRE AGS Marise Mendes Perez Said	320791	1.328,08		1.329,08
15/12/2020	RESGATE DE INVESTIMENTOS	9805657	1.990.971,49		1.992.300,57
	PAGTO ELETRON COBRANCA PRECATORIO PROC. 20221-2020	25		-1.748.601,23	243.699,34
	PAGTO ELETRON COBRANCA PRECATORIO PROC. 20214-2020	26		-243.698,34	1,00
16/12/2020	RESGATE DE INVESTIMENTOS	120452	30.557.039,41		30.557.040,41
	RESGATE DE INVESTIMENTOS	9805657	30.214.026,20		60.771.066,61
	PAGTO ELETRON COBRANCA PRECATORIO PROC. 20230-2020	27		-2.925.806,68	57.845.259,93
	PAGTO ELETRON COBRANCA PRECATORIO PROC. 20811-2020	28		-210.369,66	57.634.890,27
	PAGTO ELETRON COBRANCA 14 VARA CIVEL	29		-698,11	57.634.192,16
	TED-TRANSF ELET DISPON 104/00360305ID050000016372012154	6399180		-2.428,77	57.631.763,39
	TED-TRANSF ELET DISPON DEST. BANCO DO BRASIL SETO	6459562		-463.245,00	57.168.518,39
	TED-TRANSF ELET DISPON DEST. BANCO DO BRASIL SETO	6480666		-33.000,88	57.135.517,51
	PAGAMENTO A FORNECEDORES DEP.CONTA	66		-34.094.550,08	23.040.967,43
	PAGAMENTO A FORNECEDORES DEP.CONTA	70		-7.322.810,14	15.718.157,29
	PAGAMENTO A FORNECEDORES DEP.CONTA	71		-2.668,71	15.715.488,58
	PAGAMENTO A FORNECEDORES DEP.CONTA	72		-8.130.500,00	7.584.988,58
	PAGTO ELETRONICO TRIBUTO				



**Extrato Mensal / Por Período**

TRIBUNAL DE JUSTICA DO ESTADO AMAZONAS | CNPJ: 004.812.509/0001-90

Nome do usuário: lourenco antonio liborio de qu

Data da operação: 05/01/2021 - 21h48

	INTERNET --AM-AMAZONPREV	5320001	-1.681.788,49	5.903.200,09
	PAGTO ELETRONICO TRIBUTO INTERNET --AM-AMAZONPREV	5320001	-1.708.940,84	4.194.259,25
	PAGTO ELETRONICO TRIBUTO INTERNET --AM-AMAZONPREV	5320001	-1.708.940,84	2.485.318,41
	PAGTO ELETRONICO TRIBUTO INTERNET --SEFAZ/AM	5362884	-431.543,16	2.053.775,25
	PAGTO ELETRONICO TRIBUTO INTERNET --SEFAZ/AM	5364879	-1.719,80	2.052.055,45
	PAGTO ELETRONICO TRIBUTO INTERNET --SEFAZ/AM	5369913	-20.000,00	2.032.055,45
	TRANSF CC PARA CC PJ FUNDACAO AMAZONPREV	3739201	-1.388.775,68	643.279,77
	TRANSF CC PARA CC PJ FUNDACAO AMAZONPREV	3739205	-9.188,90	634.090,87
	TRANSF CC PARA CC PJ FUNDACAO AMAZONPREV	3739207	-619.753,94	14.336,93
	TRANSF CC PARA CC PJ FUNDACAO AMAZONPREV	3739211	-14.270,08	66,85
	DOC/TED PESSOAL TED PESSOAL	6399180	-21,95	44,90
	DOC/TED PESSOAL TED PESSOAL	6459562	-21,95	22,95
	DOC/TED PESSOAL TED PESSOAL	6480666	-21,95	1,00
17/12/2020	RESGATE DE INVESTIMENTOS	120452	<b>20.957.264,84</b>	20.957.265,84
	PGTO.MEDIANTE AUT	74	-7.629.143,50	13.328.122,34
	PAGTO ELETRON COBRANCA PRECATORIO PROC. 20227-2020	30	-2.209.443,50	11.118.678,84
	PAGFOR C/C R TIME SD L	1511	-2.912.202,06	8.206.476,78
	PAGFOR C/C R TIME SD L	1512	-1.989.192,00	6.217.284,78
	PAGTO ELETRONICO TRIBUTO INTERNET --INSS/GPS	5191250	-610.471,24	5.606.813,54
	PAGTO ELETRONICO TRIBUTO INTERNET --AM-AMAZONPREV	5320001	-3.363.576,98	2.243.236,56
	TRANSF CC PARA CC PJ FUNDACAO AMAZONPREV	3739332	-1.503.126,54	740.110,02
	TRANSF CC PARA CC PJ FUNDACAO AMAZONPREV	3739340	-9.872,53	730.237,49
	TRANSF CC PARA CC PJ FUNDACAO AMAZONPREV	3739343	-715.014,92	15.222,57
	TRANSF CC PARA CC PJ FUNDACAO AMAZONPREV	3739348	-15.221,57	1,00
18/12/2020	ESTORNO DE LANÇAMENTO*	429535	<b>72.107.495,82</b>	72.107.496,82
	RECEBIMENTO FORNECEDOR GOVERNO DO ESTADO DO AMAZONAS	1803739	<b>73.790.265,48</b>	145.897.762,30
	APLICACAO INVESTIMENTOS	429535	-72.107.495,82	73.790.266,48
	APLICACAO INVESTIMENTOS	436252	-70.200.501,95	3.589.764,53
	PAGTO ELETRON COBRANCA PRECATORIO PROC. 20998-2020	31	-1.045.157,56	2.544.606,97
	PAGTO ELETRON COBRANCA PRECATORIO PROC. 21001-2020	32	-290.638,95	2.253.968,02
	PAGTO ELETRON COBRANCA PRECATORIO PROC. 21000-2020	33	-286.916,67	1.967.051,35
	PAGAMENTO A FORNECEDORES	50	-40,00	1.967.011,35
	PAGAMENTO A FORNECEDORES	50	-87,32	1.966.924,03
	PAGAMENTO A FORNECEDORES	50	-183,75	1.966.740,28
	PAGAMENTO A FORNECEDORES	50	-185,00	1.966.555,28
	PAGAMENTO A FORNECEDORES	50	-277,43	1.966.277,85
	PAGAMENTO A FORNECEDORES	50	-455,00	1.965.822,85
	PAGAMENTO A FORNECEDORES	50	-518,64	1.965.304,21
	PAGAMENTO A FORNECEDORES	50	-755,52	1.964.548,69
	PAGAMENTO A FORNECEDORES	50	-915,86	1.963.632,83
	PAGAMENTO A FORNECEDORES	50	-1.256,98	1.962.375,85
	PAGAMENTO A FORNECEDORES	50	-1.282,83	1.961.093,02
	PAGAMENTO A FORNECEDORES	50	-2.000,00	1.959.093,02
	PAGAMENTO A FORNECEDORES	50	-2.185,00	1.956.908,02
	PAGAMENTO A FORNECEDORES	50	-2.506,00	1.954.402,02
	PAGAMENTO A FORNECEDORES	50	-2.856,71	1.951.545,31
	PAGAMENTO A FORNECEDORES	50	-5.654,83	1.945.890,48
	PAGAMENTO A FORNECEDORES	50	-5.904,69	1.939.985,79
	PAGAMENTO A FORNECEDORES	50	-6.788,36	1.933.197,43
	PAGAMENTO A FORNECEDORES	50	-9.199,50	1.923.997,93
	PAGAMENTO A FORNECEDORES	50	-10.555,76	1.913.442,17
	PAGAMENTO A FORNECEDORES	50	-11.150,46	1.902.291,71
	PAGAMENTO A FORNECEDORES	50	-12.186,45	1.890.105,26
	PAGAMENTO A FORNECEDORES	50	-12.756,46	1.877.348,80
	PAGAMENTO A FORNECEDORES	50	-13.773,97	1.863.574,83
	PAGAMENTO A FORNECEDORES	50	-13.881,02	1.849.693,81
	PAGAMENTO A FORNECEDORES	50	-14.560,34	1.835.133,47

O original deste documento é eletrônico e foi assinado digitalmente por DOMINGOS JORGE CHALUB PEREIRA e EDUARDO MARTINS DE SOUZA. Para verificar a autenticidade desta cópia impressa, acesse o site [https://cpa.tjam.jus.br/atencao/informe\\_o\\_processo\\_e\\_tam\\_2021001836\\_e\\_o\\_codigo\\_SSWL6442](https://cpa.tjam.jus.br/atencao/informe_o_processo_e_tam_2021001836_e_o_codigo_SSWL6442) ou acesse o site [https://cpa.tjam.jus.br/atencao/informe\\_o\\_processo\\_e\\_tam\\_2021001836\\_e\\_o\\_codigo\\_SSWL6442](https://cpa.tjam.jus.br/atencao/informe_o_processo_e_tam_2021001836_e_o_codigo_SSWL6442) e verifique a assinatura digital.



## Extrato Mensal / Por Período

TRIBUNAL DE JUSTICA DO ESTADO AMAZONAS | CNPJ: 004.812.509/0001-90

Nome do usuário: lourenco antonio liborio de qu

Data da operação: 05/01/2021 - 21h48

Folha 3/4

	PAGAMENTO A FORNECEDORES	50		-16.585,10	1.818.548,37
	PAGAMENTO A FORNECEDORES	50		-17.976,09	1.800.572,28
	PAGAMENTO A FORNECEDORES	50		-20.458,20	1.780.114,08
	PAGAMENTO A FORNECEDORES	50		-26.892,84	1.753.221,24
	PAGAMENTO A FORNECEDORES	50		-32.480,00	1.720.741,24
	PAGAMENTO A FORNECEDORES	50		-39.099,37	1.681.641,87
	PAGAMENTO A FORNECEDORES	50		-52.406,65	1.629.235,22
	PAGAMENTO A FORNECEDORES	50		-52.946,22	1.576.289,00
	PAGAMENTO A FORNECEDORES	50		-54.172,09	1.522.116,91
	PAGAMENTO A FORNECEDORES	50		-61.038,95	1.461.077,96
	PAGAMENTO A FORNECEDORES	50		-61.999,93	1.399.078,03
	PAGAMENTO A FORNECEDORES	50		-90.562,95	1.308.515,08
	PAGAMENTO A FORNECEDORES	50		-90.720,00	1.217.795,08
	PAGAMENTO A FORNECEDORES	50		-139.808,85	1.077.986,23
	PAGAMENTO A FORNECEDORES	50		-193.438,66	884.547,57
	PAGAMENTO A FORNECEDORES	50		-207.225,78	677.321,79
	PAGAMENTO A FORNECEDORES	50		-617.264,31	60.057,48
	PAGTO ELETRONICO TRIBUTO INTERNET --INSS/GPS	5191250		-359,48	59.698,00
	PAGTO ELETRONICO TRIBUTO INTERNET --SEFAZ/AM	5360608		-19.380,42	40.317,58
	PAGTO ELETRONICO TRIBUTO INTERNET --SEFAZ/AM	5368166		-30.555,20	9.762,38
	PAGTO ELETRONICO TRIBUTO INTERNET --SEFAZ/AM	5369545		-261,38	9.501,00
	TRANSF CC PARA CP PJ JOSE CARLOS MENESCAL DE VA	482791		-9.500,00	1,00
21/12/2020	RESGATE DE INVESTIMENTOS	120452	5.473.965,48		5.473.966,48
	PAGFOR C/C R TIME SD L	1522		-151.379,16	5.322.587,32
	PAGTO ELETRONICO TRIBUTO INTERNET --AM-AMAZONPREV	5320001		-1.099,44	5.321.487,88
	PAGTO ELETRONICO TRIBUTO INTERNET --AM-AMAZONPREV	5320001		-1.099,44	5.320.388,44
	PAGTO ELETRONICO TRIBUTO INTERNET --AM-AMAZONPREV	5320001		-12.290,71	5.308.097,73
	PAGTO ELETRONICO TRIBUTO INTERNET --AM-AMAZONPREV	5320001		-12.290,71	5.295.807,02
	PAGTO ELETRONICO TRIBUTO INTERNET --AM-AMAZONPREV	5320001		-19.183,61	5.276.623,41
	PAGTO ELETRONICO TRIBUTO INTERNET --AM-AMAZONPREV	5320001		-38.367,22	5.238.256,19
	PAGTO ELETRONICO TRIBUTO INTERNET --AM-AMAZONPREV	5320001		-42.845,10	5.195.411,09
	PAGTO ELETRONICO TRIBUTO INTERNET --AM-AMAZONPREV	5320001		-42.845,10	5.152.565,99
	PAGTO ELETRONICO TRIBUTO INTERNET --AM-AMAZONPREV	5320001		-56.177,27	5.096.388,72
	PAGTO ELETRONICO TRIBUTO INTERNET --AM-AMAZONPREV	5320001		-112.354,54	4.984.034,18
	PAGTO ELETRONICO TRIBUTO INTERNET --SEFAZ/AM	5363572		-4.984.033,18	1,00
22/12/2020	RESGATE DE INVESTIMENTOS	120452	7.519.893,96		7.519.894,96
	RECEBIMENTO TED D REMET. TRIB JUSTICA FOLHA P	9498691	8.146,86		7.528.041,82
	RECEBIMENTO TED D REMET. TRIB JUSTICA FOLHA P	9498713	17.051,28		7.545.093,10
	PAGTO ELETRONICO TRIBUTO INTERNET - PESS GPS 2402	5162402		-779.504,61	6.765.588,49
	PAGTO ELETRONICO TRIBUTO INTERNET - PESS GPS 4308	5164308		-36.551,49	6.729.037,00
	PAGTO ELETRONICO TRIBUTO INTERNET --SEFAZ/AM	5369859		-6.699.036,00	30.001,00
	TRANSF CC PARA CC PJ MARIA JOSE RODRIGUES M VASCONCEL	482996		-30.000,00	1,00
23/12/2020	RESGATE DE INVESTIMENTOS	120452	1.787.930,16		1.787.931,16
	PAGTO ELETRON COBRANCA PRECATORIO	34		-528.192,66	1.259.738,50
	TED DIF.TITUL.CC H.BANK DEST. TRIBUNAL DE JUSTICA	3654332		-16.373,68	1.243.364,82
	REPASSE EMPREST CONSIG	36863		-693,25	1.242.671,57
	REPASSE EMPREST CONSIG	36863		-4.512,75	1.238.158,82
	REPASSE EMPREST CONSIG	36863		-18.099,38	1.220.059,44
	REPASSE EMPREST CONSIG	36863		-48.661,66	1.171.397,78
	REPASSE EMPREST CONSIG	36863		-1.171.385,73	12,05
	DOC/TED INTERNET TED INTERNET	3654332		-11,05	1,00
24/12/2020	RESGATE DE INVESTIMENTOS	120452	4.470.107,13		4.470.108,13
	RESGATE DE INVESTIMENTOS	265414	62.299,70		4.532.407,83
	RESGATE DE INVESTIMENTOS	304918	16.396,79		4.548.804,62
	RESGATE DE INVESTIMENTOS	436252	3.682.105,48		8.230.910,10



### Extrato Mensal / Por Período

TRIBUNAL DE JUSTICA DO ESTADO AMAZONAS | CNPJ: 004.812.509/0001-90

Nome do usuário: lourenco antonio liborio de qu

Data da operação: 05/01/2021 - 21h48

Folha 4/4

	PAGAMENTO A FORNECEDORES DEP.CONTA	67		-2.668,71	8.228.241,39
	TRANSF CC PARA CC PJ FUNDACAO AMAZONPREV	3739903		-1.588.694,34	6.639.547,05
	TRANSF CC PARA CC PJ FUNDACAO AMAZONPREV	3739904		-3.365.432,44	3.274.114,61
	TRANSF CC PARA CC PJ FUNDACAO AMAZONPREV	3739905		-1.591.165,63	1.682.948,98
	TRANSF CC PARA CC PJ FUNDACAO AMAZONPREV	3739907		-1.682.947,98	1,00
28/12/2020	RESGATE DE INVESTIMENTOS	436252	307.016,54		307.017,54
	PAGO ELETRON COBRANCA	35		-10.000,00	297.017,54
	DEPOSITO JUDICIAL PAE				
	PAGFOR C/C R TIME SD L	1623		-297.016,54	1,00
<b>Total</b>			<b>254.303.276,37</b>	<b>-254.303.276,37</b>	<b>1,00</b>

Os dados acima têm como base 05/01/2021 às 21h48 e estão sujeitos a alterações.

### Últimos Lançamentos

Data	Lançamento	Dcto.	Crédito (R\$)	Débito (R\$)	Saldo (R\$)
28/12/2020	<b>SALDO ANTERIOR</b>				1,00
05/01/2021	TED TRANSF ELET DISP* REMET.TRIB J. F. PAGMTO	9700231	9.691,90		9.692,90
	TED TRANSF ELET DISP* REMET.TRIB J. F. PAGMTO	9700187	28.212,59		37.905,49
<b>Total</b>			<b>37.904,49</b>	<b>0,00</b>	<b>37.905,49</b>

### Saldo Invest Fácil / Plus

Não há lançamentos/operações para o período selecionado. (SMC.WSI.0666)

Os dados acima têm como base 05/01/2021 às 21h48 e estão sujeitos a alterações.



Extrato de CDBs/LETRAS - Para Simples Conferência  
Emissão: 08/01/2021  
Período: 01/12/2020 À 31/12/2020

Depositário/Administrador: Banco Bradesco  
SA  
CNPJ: 60.746.948/0001-12

Agência	Conta	CPF/CNPJ	Nome
3739	0012193	04.812.509/0001-90	TRIBUNAL DE JUSTICA DO ESTADO AMAZONAS

Saldo Anterior em :30/11/2020

Certificado
1260019805657
1260020120452
<b>Total</b>

Aplicações:

Certificado
1260020265414
1260020304918
1260020436252
<b>Total</b>

Resgates:

Certificado	Data de Emissão	Data de Vencido	Data de Pagto	Taxa/PCT	Valor Principal	Valor de Resgate	Valor da Renda	Valor de IOF(*)	Valor de IRRF(*)	Valor do Crédito	Renda no Mês
1260019805657	19/10/2020	04/10/2023	04/12/2020	100,0000	5.854,42	5.868,87	14,45	0,00	0,00	5.868,87	1,76
1260019805657	19/10/2020	04/10/2023	09/12/2020	100,0000	1.093.803,98	1.096.748,89	2.944,91	0,00	0,00	1.096.748,89	573,24
1260019805657	19/10/2020	04/10/2023	10/12/2020	100,0000	32.756,11	32.846,75	90,64	0,00	0,00	32.846,75	19,62
1260019805657	19/10/2020	04/10/2023	15/12/2020	100,0000	1.985.032,35	1.990.971,49	5.939,14	0,00	0,00	1.990.971,49	1.635,03
1260019805657	19/10/2020	04/10/2023	16/12/2020	100,0000	30.121.647,03	30.214.026,20	92.379,17	0,00	0,00	30.214.026,20	27.067,00
1260020120452	19/11/2020	06/11/2023	16/12/2020	100,0000	30.513.708,12	30.557.039,41	43.331,29	0,00	0,00	30.557.039,41	27.374,15
1260020120452	19/11/2020	06/11/2023	17/12/2020	100,0000	20.925.983,43	20.957.264,84	31.281,41	0,00	0,00	20.957.264,84	20.338,17
1260020120452	19/11/2020	06/11/2023	21/12/2020	100,0000	5.464.978,49	5.473.965,48	8.986,99	0,00	0,00	5.473.965,48	6.129,08
1260020120452	19/11/2020	06/11/2023	22/12/2020	100,0000	7.506.987,35	7.519.893,96	12.906,61	0,00	0,00	7.519.893,96	8.980,83
1260020120452	19/11/2020	06/11/2023	23/12/2020	100,0000	1.784.728,18	1.787.930,16	3.201,98	0,00	0,00	1.787.930,16	2.268,66
1260020120452	19/11/2020	06/11/2023	24/12/2020	100,0000	4.461.768,45	4.470.107,13	8.338,68	0,00	0,00	4.470.107,13	6.005,39
1260020265414	02/12/2020	17/11/2023	24/12/2020	100,0000	62.225,30	62.299,70	74,40	0,00	0,00	62.299,70	74,40
1260020304918	07/12/2020	22/11/2023	24/12/2020	100,0000	16.380,88	16.396,79	15,91	0,00	0,00	16.396,79	15,91
1260020436252	18/12/2020	04/12/2023	24/12/2020	100,0000	3.681.005,63	3.682.105,48	1.099,85	0,00	0,00	3.682.105,48	1.099,85
1260020436252	18/12/2020	04/12/2023	28/12/2020	100,0000	306.901,91	307.016,54	114,63	0,00	0,00	307.016,54	114,63
<b>Total:</b>					<b>107.963.761,63</b>	<b>108.174.481,69</b>	<b>210.720,06</b>	<b>0,00</b>	<b>0,00</b>	<b>108.174.481,69</b>	<b>101.697,72</b>

Saldo Atual em : 31/12/2020

Certificado	Data de Emissao	Data de Vencido	Taxa/PCT	Valor Principal	Valor Atualizado	Valor da Renda	Valor de IOF(*)	Valor de IRRF(*)	Liquido	Renda no Mês
1260020436252	18/12/2020	04/12/2023	100,0000	66.212.594,41	66.252.168,35	39.573,94	0,00	0,00	66.252.168,35	39.573,94
<b>Total</b>				<b>66.212.594,41</b>	<b>66.252.168,35</b>	<b>39.573,94</b>	<b>0,00</b>	<b>0,00</b>	<b>66.252.168,35</b>	<b>39.573,94</b>
<b>Renda Total Apropriada no Mês</b>										<b>141.271,66</b>

O original deste documento é eletrônico e foi assinado digitalmente por DOMINGOS JORGE CHALUB PEREIRA e EDUARDO MARTINS DE SOUZA. Para verificar a autenticidade desta cópia impressa, acesse o site <https://caixa.gov.br> e informe o processo T/AM/2021/0001836 e o código SWL6442.

**CONCILIAÇÃO BANCÁRIA**

<b>Unidade Gestora:</b> 004101 - TRIBUNAL DE JUSTICA DO ESTADO DO AMAZONAS				
<b>Mês:</b> 12-Dezembro	<b>Banco:</b> 237	<b>Agência:</b> 00482	<b>Conta Corrente:</b> 7100760	<b>Ano:</b> 2020
<b>Conta:</b> 111111901000	<b>Título:</b> FOLHA DE PAGAMENTO			<b>Fonte principal:</b> 01000000

COMPOSIÇÃO DO SALDO		R\$
<b>Saldo Bancário em:</b>	<b>Conforme Extrato ==&gt;&gt;</b>	258.859,79
1. Débitos não tomados pelo Banco	<01> (+)	0,00
2. Créditos não tomados pelo Banco	<02> (-)	0,00
3. Débitos não tomados pelo Órgão	<03> (+)	20,90
4. Créditos não tomados pelo Órgão	<04> (-)	0,00
<b>Saldo Contábil em:</b>	<b>Conforme Razão ==&gt;&gt;</b>	258.880,69
<b>(A) Valor contábil</b>	258.880,69	
<b>(B) Valor contábil obtido na composição do saldo</b>	258.880,69	
<b>(C = A - B) Diferença</b>	0,00	

**3. DÉBITOS NÃO TOMADOS PELO ÓRGÃO**

Documento	Data	Fonte	Descrição da Pendência	Valor R\$
Extrato Bancário	30/06/2020	01000000	Doc/TED Internet	10,45
Extrato Bancário	24/08/2020	01000000	Doc/TED Internet	10,45
<b>TOTAL &lt;3&gt;</b>				<b>20,90</b>

O original deste documento é eletrônico e foi assinado digitalmente por DOMINGOS JORGE CHALUB PEREIRA e EDUARDO MARTINS DE SOUZA. Para verificar a autenticidade desta cópia impressa, acesse o site <https://cpa.tiam.tjus.br/atepd/imp/06>, informe o processo T-JAM 2021/001836-8 e o código de verificação.



### Extrato Mensal / Por Período

TRIBUNAL DE JUSTICA DO ESTADO AMAZONAS | CNPJ: 004.812.509/0001-90

Nome do usuário: lourenco antonio liborio de qu

Data da operação: 05/01/2021 - 20h57

Folha 1/1

Extrato de: Ag: 482 | CC: 0710076-0 | Entre 01/12/2020 e 31/12/2020

Data	Lançamento	Dcto.	Crédito (R\$)	Débito (R\$)	Saldo (R\$)
27/11/2020	<b>SALDO ANTERIOR</b>				<b>1,00</b>
10/12/2020	DEPOSITO EM DINHEIRO SBA ENGENHARIA LTDA	478140	19,48		20,48
14/12/2020	RECEBIMENTO TED D REMET.TRIBUNAL JUSTICA CUS	9273133	654.044,26		654.064,74
	APLICACAO EM FUNDOS MAXI PODER PUBLICO	25847		-654.063,74	1,00
15/12/2020	RECEBIMENTO TED D REMET.RECEITAS DE DILIGENC	3657378	405.217,95		405.218,95
	APLICACAO EM FUNDOS MAXI PODER PUBLICO	25856		-405.217,95	1,00
16/12/2020	DEPOS ENTRE AGS DINHEIRO O PROPRIO FAVORECIDO	1033739	7.322.810,14		7.322.811,14
	DEPOS ENTRE AGS DINHEIRO O PROPRIO FAVORECIDO	1033739	8.130.500,00		15.453.311,14
	DEPOS ENTRE AGS DINHEIRO O PROPRIO FAVORECIDO	1033739	34.094.550,08		49.547.861,22
	APLICACAO EM FUNDOS MAXI PODER PUBLICO	25873		-49.547.860,22	1,00
17/12/2020	BAIXA AUTOMATICA FUNDOS	25684	249.648,94		249.649,94
	BAIXA AUTOMATICA FUNDOS	25847	654.242,79		903.892,73
	BAIXA AUTOMATICA FUNDOS	25856	405.296,67		1.309.189,40
	BAIXA AUTOMATICA FUNDOS	25873	6.013.621,74		7.322.811,14
	PAGAMENTO FUNCIONARIOS	209		-74.428,61	7.248.382,53
	PAGAMENTO FUNCIONARIOS	210		-7.248.381,53	1,00
21/12/2020	BAIXA AUTOMATICA FUNDOS	25873	43.284.312,29		43.284.313,29
	PAGAMENTO FUNCIONARIOS	202		-294.997,74	42.989.315,55
	PAGAMENTO FUNCIONARIOS	203		-29.920.758,40	13.068.557,15
	PAGAMENTO FUNCIONARIOS	204		-654.044,26	12.414.512,89
	PAGAMENTO FUNCIONARIOS	205		-987.840,86	11.426.672,03
	PAGAMENTO FUNCIONARIOS	206		-225.620,38	11.201.051,65
	PAGAMENTO FUNCIONARIOS	207		-568.693,55	10.632.358,10
	PAGAMENTO FUNCIONARIOS	208		-2.501.857,10	8.130.501,00
	PAGAMENTO FUNCIONARIOS	211		-8.130.500,00	1,00
30/12/2020	BAIXA AUTOMATICA FUNDOS	25873	19,48		20,48
	TRANSF CC PARA CC PJ				
	TRIB. DE JUST. DO EST. AMAZ. FUN	482228		-19,48	1,00
<b>Total</b>			<b>101.214.283,82</b>	<b>-101.214.283,82</b>	<b>1,00</b>

Os dados acima têm como base 05/01/2021 às 20h57 e estão sujeitos a alterações.

#### Últimos Lançamentos

Não há lançamentos para este tipo de extrato. (SMC.WSE.0004)

#### Saldos Invest Fácil / Plus

Não há lançamentos/operações para o período selecionado. (SMC.WSI.0666)

Os dados acima têm como base 05/01/2021 às 20h57 e estão sujeitos a alterações.

**Depositário / Administrador**

Banco Bradesco S/A CNPJ 060.746.948/001-12

**Endereço**

Cidade de Deus, S/N - Vila Yara - Osasco - SP

**Emissão**

05/01/2021

**Impressão**

08/01/2021

**EMPRESA - TRIBUNAL DE JUSTICA DO ESTADO AMAZONAS****CNPJ do cliente**

004.812.509

**Filial**

0001

**Controle**

90

**Agência**

0482/0

**Conta**

710.076/0

**Período**

01 A 31/12/2020

**BRDESCO FI RENDA FIXA MAXI PODER PUBLICO****CNPJ do fundo: 008.246.263/0001-97****Rentabilidade no mês: 0,18%****Cota em: 30/11/2020 3,4309825****Cota em: 31/12/2020 3,4372537**

	<b>Valor Principal</b>	<b>Qtde. de Cotas</b>	<b>Valor em R\$</b>	<b>Renda Total</b>	<b>I.O.F.</b>	<b>Base Cálcl. I.R.</b>	<b>I.R.R.F.</b>
<b>Saldo Anterior</b>	249.303,29	72.683,94794	249.377,35	74,06			
<b>Total de Aplicações</b>	50.607.141,91	14.735.179,52846					
<b>Total de Resgates</b>	50.597.797,14	14.732.553,70279	50.607.141,91	9.344,77		9.270,71	
<b>Redução Cotas IRRF</b>							
<b>IOF Provisão</b>							
<b>IR sem IOF Provisão</b>							
<b>Saldo Atual</b>	258.648,06	75.309,77361	258.858,79	210,73			
<b>Rendimento Mês</b>				9.481,44		9.270,71	
<b>Reembolso da CPMF</b>							
<b>Total IRRF</b>							





























1299	CADEIRA DE FERRO/ASSE.E ENCO.ALMOFADADOS	DP/FHR	Depósito Público Subsolo	30/12/2005	R\$	6,00	Regular
1300	CADEIRA DE FERRO/ASSE.E ENCO.ALMOFADADOS	DP/FHR	Depósito Público Subsolo	30/12/2005	R\$	6,00	Regular
1301	CADEIRA DE FERRO/ASSE.E ENCO.ALMOFADADOS	DP/FHR	Depósito Público Subsolo	30/12/2005	R\$	6,00	Regular
1302	CADEIRA DE FERRO/ASSE.E ENCO.ALMOFADADOS	DP/FHR	Depósito Público Subsolo	30/12/2005	R\$	6,00	Regular
1303	CADEIRA DE FERRO/ASSE.E ENCO.ALMOFADADOS	DP/FHR	Depósito Público Subsolo	30/12/2005	R\$	6,00	Regular
1304	CADEIRA DE FERRO/ASSE.E ENCO.ALMOFADADOS	DP/FHR	Depósito Público Subsolo	30/12/2005	R\$	6,00	Regular
1305	CADEIRA DE FERRO/ASSE.E ENCO.ALMOFADADOS	DP/FHR	Depósito Público Subsolo	30/12/2005	R\$	6,00	Regular
1306	CADEIRA DE FERRO/ASSE.E ENCO.ALMOFADADOS	DP/FHR	Depósito Público Subsolo	30/12/2005	R\$	6,00	Regular
1307	CADEIRA DE FERRO/ASSE.E ENCO.ALMOFADADOS	DP/FHR	Depósito Público Subsolo	30/12/2005	R\$	6,00	Regular
1308	CADEIRA DE FERRO/ASSE.E ENCO.ALMOFADADOS	DP/FHR	Depósito Público Subsolo	30/12/2005	R\$	6,00	Regular
1309	CADEIRA DE FERRO/ASSE.E ENCO.ALMOFADADOS	DP/FHR	Depósito Público Subsolo	30/12/2005	R\$	6,00	Regular
1310	CADEIRA DE FERRO/ASSE.E ENCO.ALMOFADADOS	DP/FHR	Depósito Público Subsolo	30/12/2005	R\$	6,00	Regular
1311	CADEIRA DE FERRO/ASSE.E ENCO.ALMOFADADOS	DP/FHR	Depósito Público Subsolo	30/12/2005	R\$	6,00	Regular
1312	CADEIRA DE FERRO/ASSE.E ENCO.ALMOFADADOS	DP/FHR	Depósito Público Subsolo	30/12/2005	R\$	6,00	Regular
1313	CADEIRA DE FERRO/ASSE.E ENCO.ALMOFADADOS	DP/FHR	Depósito Público Subsolo	30/12/2005	R\$	6,00	Regular
1314	CADEIRA DE FERRO/ASSE.E ENCO.ALMOFADADOS	DP/FHR	Depósito Público Subsolo	30/12/2005	R\$	6,00	Regular
1315	CADEIRA DE FERRO/ASSE.E ENCO.ALMOFADADOS	DP/FHR	Depósito Público Subsolo	30/12/2005	R\$	6,00	Regular
1316	CADEIRA DE FERRO/ASSE.E ENCO.ALMOFADADOS	DP/FHR	Depósito Público Subsolo	30/12/2005	R\$	6,00	Regular
1317	CADEIRA DE FERRO/ASSE.E ENCO.ALMOFADADOS	DP/FHR	Depósito Público Subsolo	30/12/2005	R\$	6,00	Regular
1318	CADEIRA DE FERRO/ASSE.E ENCO.ALMOFADADOS	DP/FHR	Depósito Público Subsolo	30/12/2005	R\$	6,00	Regular
1319	CADEIRA DE FERRO/ASSE.E ENCO.ALMOFADADOS	DP/FHR	Depósito Público Subsolo	30/12/2005	R\$	6,00	Regular
1320	CADEIRA DE FERRO/ASSE.E ENCO.ALMOFADADOS	DP/FHR	Depósito Público Subsolo	30/12/2005	R\$	6,00	Regular
1321	CADEIRA DE FERRO/ASSE.E ENCO.ALMOFADADOS	DP/FHR	Depósito Público Subsolo	30/12/2005	R\$	6,00	Regular
1322	CADEIRA DE FERRO/ASSE.E ENCO.ALMOFADADOS	DP/FHR	Depósito Público Subsolo	30/12/2005	R\$	6,00	Regular
1323	CADEIRA DE FERRO/ASSE.E ENCO.ALMOFADADOS	SP/DVPM	Material com avaria para dar	30/12/2005	R\$	6,00	Regular
1324	CADEIRA DE FERRO/ASSE.E ENCO.ALMOFADADOS	DP/FHR	Depósito Público Subsolo	30/12/2005	R\$	6,00	Regular
1325	CADEIRA DE FERRO/ASSE.E ENCO.ALMOFADADOS	DP/FHR	Depósito Público Subsolo	30/12/2005	R\$	6,00	Regular
1326	CADEIRA DE FERRO/ASSE.E ENCO.ALMOFADADOS	DP/FHR	Depósito Público Subsolo	30/12/2005	R\$	6,00	Regular
1327	CADEIRA GIRATORIA,ASSENTO/ENCOSTO ALTO	CIIRAN/2V	Salas do Cartório	30/12/2005	R\$	6,00	Regular
1328	CADEIRA GIRATORIA,ASSENTO/ENCOSTO ALTO	CIIRAN/2V	Salas do Cartório	30/12/2005	R\$	6,00	Regular
1329	CADEIRA GIRATORIA,ASSENTO/ENCOSTO ALTO	VCV15/FHR	Salas do Cartório	30/12/2005	R\$	6,00	Regular
1330	CADEIRA GIRATORIA,ASSENTO/ENCOSTO ALTO	CIIRAN/2V	Salas do Cartório	30/12/2005	R\$	6,00	Regular
1331	CADEIRA GIRATORIA,ASSENTO/ENCOSTO ALTO	CIIRAN/2V	Salas do Cartório	30/12/2005	R\$	6,00	Regular
1332	CADEIRA GIRATORIA,ASSENTO/ENCOSTO ALTO	SP/DVPM	Materiais a Localizar	30/12/2005	R\$	6,00	Regular
1333	CADEIRA GIRATORIA,ASSENTO/ENCOSTO ALTO	SP/DVPM	Materiais a Localizar	30/12/2005	R\$	6,00	Regular
1334	CADEIRA GIRATORIA,ASSENTO/ENCOSTO ALTO	CIIRAN/2V	Salas do Cartório	30/12/2005	R\$	6,00	Regular
1335	CADEIRA GIRATORIA,ASSENTO/ENCOSTO ALTO	SP/DVPM	Materiais a Localizar	30/12/2005	R\$	6,00	Regular
1336	CADEIRA GIRATORIA,ASSENTO/ENCOSTO ALTO	CIIRAN/2V	Salas do Cartório	30/12/2005	R\$	6,00	Regular
1337	CADEIRA GIRATORIA,ASSENTO/ENCOSTO ALTO	SP/DVPM	Materiais a Localizar	30/12/2005	R\$	6,00	Regular
1338	BALCAO DE MADEIRA/CURVILÓNEO/1 LADO	CI/MAU/1V	Salas do Cartório	30/12/2005	R\$	6,00	Regular
1339	CPU.	STCP/DVIL	Setor de Transporte do CP	30/12/2005	R\$	6,00	Regular
1340	CPU.	DVEXPED/TJ	Divisão de Expediente Judicial	30/12/2005	R\$	6,00	Regular
1341	CPU.	SINF/FMHR	Sala do Setor de Suporte/FMHR	30/12/2005	R\$	6,00	Regular
1342	CPU.	SP/DVPM	Material com Avaria	30/12/2005	R\$	6,00	Regular
1343	CPU.	DP/FHR	Depósito Público Subsolo	30/12/2005	R\$	6,00	Regular
1344	CPU.	DP/FHR	Depósito Público Subsolo	30/12/2005	R\$	6,00	Regular
1345	CPU.	DP/FHR	Depósito Público Subsolo	30/12/2005	R\$	6,00	Regular
1346	CPU.	SP/DVPM	Material com Avaria	30/12/2005	R\$	6,00	Regular
1347	CPU.	SP/DVPM	Material com Avaria	30/12/2005	R\$	6,00	Regular
1348	CPU.	SP/DVPM	Coordenadoria do N.E.G.	30/12/2005	R\$	6,00	Regular
1349	MONITOR DE VIDEO.	COCM/FHR	Coordenadoria de Central de	30/12/2005	R\$	6,00	Regular
1350	MONITOR DE VIDEO.	SP/DVPM	Salas do Cartório	30/12/2005	R\$	6,00	Regular
1351	MONITOR DE VIDEO.	SP/DVPM	Material com Avaria	30/12/2005	R\$	6,00	Regular
1352	MONITOR DE VIDEO.	SP/DVPM	Material com Avaria	30/12/2005	R\$	6,00	Regular
1353	MONITOR DE VIDEO.	SINF/FMHR	Sala do Setor de Suporte/FMHR	30/12/2005	R\$	6,00	Regular
1354	MONITOR DE VIDEO.	SP/DVPM	Material com Avaria	30/12/2005	R\$	6,00	Regular
1355	MONITOR DE VIDEO.	SP/DVPM	Material com Avaria	30/12/2005	R\$	6,00	Regular
1356	MONITOR DE VIDEO.	SP/DVPM	Material com Avaria	30/12/2005	R\$	6,00	Regular
1357	MONITOR DE VIDEO.	DP/FHR	Depósito Público Subsolo	30/12/2005	R\$	6,00	Regular
1358	MONITOR DE VIDEO.	SP/DVPM	Salas do Cartório	30/12/2005	R\$	6,00	Regular
1360	TECLADO.	DVEXPED/TJ	Divisão de Expediente Judicial	30/12/2005	R\$	6,00	Regular
1361	TECLADO.	SP/DVPM	Material com Avaria	30/12/2005	R\$	6,00	Regular
1362	TECLADO.	COCM/FHR	Coordenadoria de Central de	30/12/2005	R\$	6,00	Regular
1363	TECLADO.	SINF/FMHR	Sala do Setor de Suporte/FMHR	30/12/2005	R\$	6,00	Regular
1364	TECLADO.	SP/DVPM	Juizado da Inf. e Juv. Cível:	30/12/2005	R\$	6,00	Regular
1365	TECLADO.	SP/DVPM	Material com Avaria	30/12/2005	R\$	6,00	Regular
1366	TECLADO.	SP/DVPM	Material com Avaria	30/12/2005	R\$	6,00	Regular
1367	TECLADO.	SP/DVPM	Material com Avaria	30/12/2005	R\$	6,00	Regular
1368	TECLADO.	SINF/FMHR	Sala do Setor de Suporte/FMHR	30/12/2005	R\$	6,00	Regular
1369	IMPRESSORA	DP/FHR	Depósito Público Subsolo	30/12/2005	R\$	6,00	Regular
1370	IMPRESSORA	DP/FHR	Depósito Público Subsolo	30/12/2005	R\$	6,00	Regular
1371	ESTABILIZADOR.	SP/DVPM	Material com Avaria	30/12/2005	R\$	6,00	Regular
1372	ESTABILIZADOR.	SP/DVPM	Material com Avaria	30/12/2005	R\$	6,00	Regular
1373	ESTABILIZADOR.	DP/FHR	Depósito Público Subsolo	30/12/2005	R\$	6,00	Regular
1374	ESTABILIZADOR.	SP/DVPM	Juizado da Inf. e Juv. Cível:	30/12/2005	R\$	6,00	Regular
1375	ESTABILIZADOR.	SP/DVPM	Material com Avaria	30/12/2005	R\$	6,00	Bom
1376	ESTABILIZADOR.	DP/FHR	Depósito Público Subsolo	30/12/2005	R\$	6,00	Regular
1377	ESTABILIZADOR.	SP/DVPM	Material com Avaria	30/12/2005	R\$	6,00	Regular
1378	ESTABILIZADOR.	SP/DVPM	Material com Avaria	30/12/2005	R\$	6,00	Bom
1379	ESTABILIZADOR.	JECV7/FMV	Salas do Cartório	30/12/2005	R\$	6,00	Bom
1380	ESTABILIZADOR.	SP/DVPM	Material com Avaria	30/12/2005	R\$	6,00	Bom
1381	MESA DE COMP.PRENSADO,COM 6 GAVETAS,MED.	SP/DVPM	Materiais a Localizar	30/12/2005	R\$	6,00	Regular
1382	MESA P/COMPUTADOR DE COMP.PRENSADO	SP/DVPM	Materiais a Localizar	30/12/2005	R\$	6,00	Bom
1383	MESA P/COMPUTADOR, LAM. MELAMINICO,	SP/DVPM	Materiais a Localizar	30/12/2005	R\$	6,00	Regular
1384	MESA P/COMPUTADOR, LAM. MELAMINICO,	SP/DVPM	Materiais a Localizar	30/12/2005	R\$	6,00	Regular
1385	MESA PARA COMPUTADOR 2	SP/DVPM	Materiais a Localizar	30/12/2005	R\$	6,00	Bom
1386	MESA P/COMPUTADOR, LAM. MELAMINICO,	SP/DVPM	Materiais a Localizar	30/12/2005	R\$	6,00	Regular
1387	MESA P/COMPUTADOR, LAM. MELAMINICO,	SP/DVPM	Materiais a Localizar	30/12/2005	R\$	6,00	Regular
1388	MESA P/COMPUTADOR DE COMP.PRENSADO	SP/DVPM	Materiais a Localizar	30/12/2005	R\$	6,00	Regular
1389	MESA P/COMPUTADOR, LAM. MELAMINICO,	DP/FHR	Depósito Público Subsolo	30/12/2005	R\$	6,00	Regular
1390	MESA P/COMPUTADOR, LAM. MELAMINICO,	SP/DVPM	Materiais a Localizar	30/12/2005	R\$	6,00	Regular
1391	MESA P/COMPUTADOR, LAM. MELAMINICO,	SP/DVPM	Estoque material novo	30/12/2005	R\$	6,00	Regular











1853	CADEIRA DE FERRO, FIXA, ASSE/ENCOSTO	SP/DVPM	Material com Avaria		30/12/2005	R\$ 6,00	Regular
1854	CADEIRA DE FERRO, FIXA, ASSE/ENCOSTO	SP/DVPM	Materiais a Localizar		30/12/2005	R\$ 6,00	Regular
1855	CADEIRA DE FERRO, FIXA, ASSE/ENCOSTO	SP/DVPM	Materiais a Localizar		30/12/2005	R\$ 6,00	Regular
1856	CADEIRA GIRATORIA, ASSENTO/ENCOSTO	SP/DVPM	Materiais a Localizar		30/12/2005	R\$ 6,00	Regular
1857	CADEIRA GIRATORIA, ASSENTO/ENCOSTO	SP/DVPM	Materiais a Localizar		30/12/2005	R\$ 6,00	Regular
1858	CADEIRA GIRATORIA, ASSENTO/ENCOSTO	SP/DVPM	Materiais a Localizar		30/12/2005	R\$ 6,00	Regular
1859	CADEIRA GIRATORIA, ASSENTO/ENCOSTO	SP/DVPM	Material com Avaria		30/12/2005	R\$ 6,00	Regular
1860	CADEIRA GIRATORIA, ASSENTO/ENCOSTO	SP/DVPM	Materiais a Localizar		30/12/2005	R\$ 6,00	Regular
1861	CADEIRA GIRATORIA, ASSENTO/ENCOSTO ALTO	DP/FHR	Depósito Público Subsolo		30/12/2005	R\$ 6,00	Regular
1862	MONITOR DE VIDEO.	SP/DVPM	Material com Avaria		30/12/2005	R\$ 6,00	Regular
1863	TECLADO.	SP/DVPM	Material com Avaria		30/12/2005	R\$ 6,00	Regular
1864	CPU.	SP/DVPM	Material Disponível		30/12/2005	R\$ 6,00	Regular
1865	IMPRESSORA	SP/DVPM	Material com Avaria		30/12/2005	R\$ 6,00	Regular
1866	ESTABILIZADOR.	VOS/FHR	Salas do Cartório		30/12/2005	R\$ 6,00	Regular
1867	MONITOR DE VIDEO.	SP/DVPM	Material com Avaria		30/12/2005	R\$ 6,00	Regular
1868	TECLADO.	VCM8/FHR	Salas do Cartório		30/12/2005	R\$ 6,00	Regular
1869	CPU.	SCCR/TJ	Secretaria das Câmaras Reunidas		30/12/2005	R\$ 6,00	Regular
1870	ESTABILIZADOR.	SP/DVPM	Estoque material novo		30/12/2005	R\$ 6,00	Regular
1871	MONITOR DE VIDEO.	SP/DVPM	Material Disponível		30/12/2005	R\$ 6,00	Regular
1872	TECLADO.	SINF/FMHR	Sala do Setor de Suporte/FMHR		30/12/2005	R\$ 6,00	Regular
1873	IMPRESSORA	SP/DVPM	Material com Avaria		30/12/2005	R\$ 6,00	Regular
1874	CPU.	SP/DVPM	Estoque material novo		30/12/2005	R\$ 6,00	Regular
1875	MONITOR DE VIDEO.	DVEXPED/TJ	Divisão de Expediente Judicial		30/12/2005	R\$ 6,00	Regular
1876	TECLADO.	DP/FHR	Depósito Público Subsolo		30/12/2005	R\$ 6,00	Regular
1877	CPU.	SP/DVPM	Materiais a Localizar		30/12/2005	R\$ 6,00	Regular
1878	IMPRESSORA	SP/DVPM	Material com Avaria		30/12/2005	R\$ 6,00	Regular
1879	ESTABILIZADOR.	DVEXPED/TJ	Divisão de Expediente Judicial		30/12/2005	R\$ 6,00	Bom
1880	MONITOR DE VIDEO.	SP/DVPM	Material com Avaria		30/12/2005	R\$ 6,00	Regular
1881	TECLADO.	DP/FHR	Depósito Público Subsolo		30/12/2005	R\$ 6,00	Regular
1882	CPU.	DP/FHR	Depósito Público Subsolo		30/12/2005	R\$ 6,00	Regular
1883	IMPRESSORA	SP/DVPM	Material com Avaria		30/12/2005	R\$ 6,00	Regular
1884	ESTABILIZADOR.	DVEXPED/TJ	Divisão de Expediente Judicial		30/12/2005	R\$ 6,00	Regular
1885	MONITOR DE VIDEO.	SP/DVPM	Material com Avaria		30/12/2005	R\$ 6,00	Regular
1886	TECLADO.	DP/FHR	Depósito Público Subsolo		30/12/2005	R\$ 6,00	Regular
1887	CPU.	SP/DVPM	Material com Avaria		30/12/2005	R\$ 6,00	Regular
1888	IMPRESSORA	SINF/FMHR	Materiais a Localizar		30/12/2005	R\$ 6,00	Regular
1889	ESTABILIZADOR.	SP/DVPM	Material com Avaria		30/12/2005	R\$ 6,00	Bom
1890	IMPRESSORA	SP/DVPM	Material com Avaria		30/12/2005	R\$ 6,00	Regular
1891	IMPRESSORA	SP/DVPM	Material com Avaria		30/12/2005	R\$ 6,00	Regular
1892	MAQUINA DE DATILOGRAFIA - MANUAL	SP/DVPM	Material Disponível		30/12/2005	R\$ 6,00	Bom
1893	MAQUINA DE DATILOGRAFIA - MANUAL	CISIRNEG	Salas do Cartório		30/12/2005	R\$ 6,00	Regular
1894	FRIGOBAR.	STCERTAD/TJ	Setor de Certidão, Rep. Aut. Doc.		30/12/2005	R\$ 6,00	Regular
1895	BALDE DE LIXO	SP/DVPM	Materiais a Localizar		30/12/2005	R\$ 6,00	Regular
1896	BALDE DE LIXO	SP/DVPM	Materiais a Localizar		30/12/2005	R\$ 6,00	Regular
1897	BALDE DE LIXO	SP/DVPM	Materiais a Localizar		30/12/2005	R\$ 6,00	Regular
1898	BALDE DE LIXO	SP/DVPM	Materiais a Localizar		30/12/2005	R\$ 6,00	Regular
1899	BALDE DE LIXO	SP/DVPM	Materiais a Localizar		30/12/2005	R\$ 6,00	Regular
1900	BALDE DE LIXO	SP/DVPM	Materiais a Localizar		30/12/2005	R\$ 6,00	Regular
1901	CORTADOR DE PAPEL, DE FERRO, DE 18"	SP/DVPM	Materiais a Localizar		30/12/2005	R\$ 6,00	Regular
1902	PORTA DOCUMENTOS, DE MESA, DE MADEIRA, 2	SP/DVPM	Materiais a Localizar		30/12/2005	R\$ 6,00	Regular
1903	MAQUINA DE DATILOGRAFIA, ELETRONICA	SP/DVPM	Materiais a Localizar		30/12/2005	R\$ 6,00	Bom
1904	REFRIGERADOR	SP/DVPM	Materiais a Localizar		30/12/2005	R\$ 6,00	Regular
1905	MESA DE COMPENSADO PRENSADO, EM FORMICA	CEIUSCVF/FHR	Salas do setor		30/12/2005	R\$ 6,00	Regular
1906	MESA DE COMPENSADO PRENSADO, EM FORMICA	SP/DVPM	Material com Avaria		30/12/2005	R\$ 6,00	Regular
1907	MESA DE COMPENSADO PRENSADO, EM FORMICA	SP/DVPM	Materiais a Localizar		30/12/2005	R\$ 6,00	Regular
1908	MESA DE COMPENSADO PRENSADO, EM FORMICA	SP/DVPM	Materiais a Localizar		30/12/2005	R\$ 6,00	Regular
1909	MESA DE COMPENSADO PRENSADO, EM FORMICA	SP/DVPM	Estoque material novo		30/12/2005	R\$ 6,00	Regular
1910	MESA DE COMPENSADO PRENSADO, EM FORMICA	SP/DVPM	Material com Avaria		30/12/2005	R\$ 6,00	Regular
1911	MESA DE COMPENSADO PRENSADO, EM FORMICA	CEIUSCVF/FHR	Salas do setor		30/12/2005	R\$ 6,00	Regular
1912	MESA DE COMPENSADO PRENSADO, EM FORMICA	VECCDSCA1/FHR	Materiais a Localizar		30/12/2005	R\$ 6,00	Regular
1913	MESA P/ COMPUTADOR, DE FORMICA/BEGE E	SP/DVPM	Materiais a Localizar		30/12/2005	R\$ 6,00	Regular
1914	MESA P/ COMPUTADOR, DE FORMICA/BEGE E	SP/DVPM	Materiais a Localizar		30/12/2005	R\$ 6,00	Regular
1915	MESA P/ COMPUTADOR, DE FORMICA/BEGE E	SP/DVPM	Material com Avaria		30/12/2005	R\$ 6,00	Regular
1916	ARMARIO DE COMPENSADO PRENSADO - 0,75 X	SP/DVPM	Materiais a Localizar		30/12/2005	R\$ 6,00	Regular
1917	ARMARIO DE COMP. PRENSADO/REVEST.FORMICA -	SP/DVPM	Materiais a Localizar		30/12/2005	R\$ 6,00	Regular
1918	ARMARIO DE FERRO/COM 4 GAVETOS - 1,34 X	JECV2/PROCON	Salas do Cartório		30/12/2005	R\$ 6,00	Regular
1919	ARQUIVO DE ACO P/ PASTA SUSPENSADA, MED.1,33 X	SP/DVPM	Materiais a Localizar		30/12/2005	R\$ 6,00	Regular
1920	ARMARIO DE FERRO/COM 4 GAVETOS - 1,33 X	SP/DVPM	Materiais a Localizar		30/12/2005	R\$ 6,00	Regular
1921	ARMARIO DE FERRO/COM 4 GAVETOS - 1,33 X	SP/DVPM	Materiais a Localizar		30/12/2005	R\$ 6,00	Regular
1922	ARMARIO DE FERRO/COM 4 GAVETOS - 1,33 X	SP/DVPM	Materiais a Localizar		30/12/2005	R\$ 6,00	Regular
1923	ARMARIO DE FERRO/COM 4 GAVETOS - 1,33 X	SP/DVPM	Materiais a Localizar		30/12/2005	R\$ 6,00	Regular
1924	ARMARIO DE FERRO/COM 4 GAVETOS - 1,34 X	SP/DVPM	Materiais a Localizar		30/12/2005	R\$ 6,00	Regular
1925	CADEIRA DE FERRO, FIXA, ASSE/ENCOSTO	SP/DVPM	Materiais a Localizar		30/12/2005	R\$ 6,00	Bom
1926	CADEIRA DE FERRO, FIXA, ASSE/ENCOSTO	SP/DVPM	Materiais a Localizar		30/12/2005	R\$ 6,00	Bom
1927	CADEIRA DE FERRO, FIXA, ASSE/ENCOSTO	SP/DVPM	Materiais a Localizar		30/12/2005	R\$ 6,00	Regular
1928	CADEIRA GIRATORIA, ASSENTO/ENCOSTO	SP/DVPM	Materiais a Localizar		30/12/2005	R\$ 6,00	Bom
1929	CADEIRA GIRATORIA, ASSENTO/ENCOSTO	SP/DVPM	Materiais a Localizar		30/12/2005	R\$ 6,00	Regular
1930	CADEIRA GIRATORIA, ASSENTO/ENCOSTO	SP/DVPM	Material com Avaria		30/12/2005	R\$ 6,00	Regular
1931	CADEIRA GIRATORIA, ASSENTO/ENCOSTO	SP/DVPM	Material com Avaria		30/12/2005	R\$ 6,00	Regular
1932	CADEIRA GIRATORIA, ASSENTO/ENCOSTO	SP/DVPM	Materiais a Localizar		30/12/2005	R\$ 6,00	Regular
1933	CADEIRA GIRATORIA, ASSENTO/ENCOSTO	SP/DVPM	Materiais a Localizar		30/12/2005	R\$ 6,00	Regular
1934	CADEIRA GIRATORIA, ASSENTO/ENCOSTO	SP/DVPM	Materiais a Localizar		30/12/2005	R\$ 6,00	Regular
1935	CADEIRA GIRATORIA, ASSENTO/ENCOSTO	SP/DVPM	Materiais a Localizar		30/12/2005	R\$ 6,00	Regular
1936	MAQUINA DE DATILOGRAFIA, ELETRONICA	SP/DVPM	Material com Avaria		30/12/2005	R\$ 6,00	Regular
1937	MAQUINA DE DATILOGRAFIA, ELETRONICA	DP/FHR	Depósito Público Subsolo		30/12/2005	R\$ 6,00	Regular
1938	MAQUINA DE DATILOGRAFIA, ELETRONICA	DP/FHR	Depósito Público Subsolo		30/12/2005	R\$ 6,00	Regular
1939	MAQUINA DE DATILOGRAFIA, ELETRONICA	SP/DVPM	Material Disponível		30/12/2005	R\$ 6,00	Regular
1940	MAQUINA DE DATILOGRAFIA, ELETRONICA	SP/DVPM	Materiais a Localizar		30/12/2005	R\$ 6,00	Regular
1941	MONITOR DE VIDEO.	SP/DVPM	Material com Avaria		30/12/2005	R\$ 6,00	Regular
1942	TECLADO.	SINF/FMHR	Materiais a Localizar		30/12/2005	R\$ 6,00	Regular
1943	CPU.	SP/DVPM	Materiais a Localizar		30/12/2005	R\$ 6,00	Regular
1944	IMPRESSORA	SP/DVPM	Material com Avaria		30/12/2005	R\$ 6,00	Regular

O original deste documento é eletrônico e foi assinado digitalmente por EDUARDO MARTINS DE SOUZA e DOMINGOS JORGE CHALUB PEREIRA. Para verificar a autenticidade desta cópia impressa, acesse o site <https://caixa.tam.ufrb.br/imprensa> e informe o número de acesso 14001836 e o código de barras 08099591R484848.

1945	ESTABILIZADOR.	SP/DVPM	Material com Avaria		30/12/2005	R\$	6,00	Regular
1946	MONITOR DE VIDEO.	SINF/TJAM	Sala do Setor de Suporte do TJAM		30/12/2005	R\$	6,00	Regular
1947	TECLADO.	SINF/FMHR	Sala do Setor de Suporte/FMHR		30/12/2005	R\$	6,00	Regular
1948	CPU.	SP/DVPM	Materiais a Localizar		30/12/2005	R\$	6,00	Regular
1949	IMPRESSORA	SP/DVPM	Material com Avaria		30/12/2005	R\$	6,00	Regular
1950	ESTABILIZADOR.	SP/DVPM	Material com Avaria		30/12/2005	R\$	6,00	Regular
1951	FRIGOBAR.	SP/DVPM	Materiais a Localizar		30/12/2005	R\$	6,00	Regular
1952	ARMARIO DE FERRO/3 PRATELEIRA COR CINZA -	SP/DVPM	Materiais a Localizar		30/12/2005	R\$	6,00	Regular
1953	ARMARIO DE FERRO/4 PRATELEIRA - 1,99 X 0,90 X	SP/DVPM	Materiais a Localizar		30/12/2005	R\$	6,00	Regular
1954	MAQUINA DE DATILOGRAFIA, ELETTRICA	DP/FHR	Depósito Público Subsolo		30/12/2005	R\$	6,00	Regular
1955	TECLADO.	VTJ1/FHR	Salas do Cartório		30/12/2005	R\$	6,00	Regular
1956	BALDE DE LIXO	SP/DVPM	Materiais a Localizar		30/12/2005	R\$	6,00	Regular
1957	BALDE DE LIXO	SP/DVPM	Materiais a Localizar		30/12/2005	R\$	6,00	Regular
1958	BALDE DE LIXO	SP/DVPM	Materiais a Localizar		30/12/2005	R\$	6,00	Regular
1959	BALDE DE LIXO	SP/DVPM	Materiais a Localizar		30/12/2005	R\$	6,00	Regular
1960	BALDE DE LIXO	SP/DVPM	Materiais a Localizar		30/12/2005	R\$	6,00	Regular
1961	BALDE DE LIXO	SP/DVPM	Materiais a Localizar		30/12/2005	R\$	6,00	Regular
1962	CADEIRA DE FERRO, FIXA, ASSE/ENCOSTO	STAPP/TJ	Materiais a Localizar		30/12/2005	R\$	6,00	Regular
1963	CADEIRA DE FERRO, FIXA, ASSE/ENCOSTO	STAPP/TJ	Materiais a Localizar		30/12/2005	R\$	6,00	Regular
1964	MESA DE COMPENSADO Prensado, EM FORMICA -	CEIUSCVF/FHR	Salas do setor		30/12/2005	R\$	6,00	Regular
1965	MESA DE COMPENSADO Prensado, EM FORMICA -	SP/DVPM	Materiais a Localizar		30/12/2005	R\$	6,00	Regular
1966	MESA DE COMPENSADO Prensado, EM FORMICA -	SCCONT3/FHR	Sala da Secretaria da 3ª		30/12/2005	R\$	6,00	Regular
1967	ARMARIO DE COMP.PRENSADO/REVEST.FORMICA -	SP/DVPM	Material com Avaria		30/12/2005	R\$	6,00	Regular
1968	ARMARIO DE COMP.PRENSADO/EM FORMICA -	SP/DVPM	Material com Avaria		30/12/2005	R\$	6,00	Regular
1969	ARMARIO DE COMPENSADO Prensado - 0,75 X	SP/DVPM	Material com Avaria		30/12/2005	R\$	6,00	Regular
1970	ARMARIO DE COMPENSADO Prensado - 0,75 X	SP/DVPM	Material com Avaria		30/12/2005	R\$	6,00	Regular
1971	CADEIRA DE FERRO, FIXA, ASSE/ENCOSTO	SP/DVPM	Materiais a Localizar		30/12/2005	R\$	6,00	Regular
1972	CADEIRA DE FERRO, FIXA, ASSE/ENCOSTO	SP/DVPM	Materiais a Localizar		30/12/2005	R\$	6,00	Regular
1973	CADEIRA DE FERRO, FIXA, ASSE/ENCOSTO	SP/DVPM	Materiais a Localizar		30/12/2005	R\$	6,00	Bom
1974	CADEIRA DE FERRO, FIXA, ASSE/ENCOSTO	SP/DVPM	Materiais a Localizar		30/12/2005	R\$	6,00	Regular
1975	CADEIRA FIXA, SEM BRAÇOS.	SP/DVPM	Material com avaria para dar		30/12/2005	R\$	6,00	Bom
1976	CADEIRA FIXA, SEM BRAÇOS.	SP/DVPM	Material com Avaria		30/12/2005	R\$	6,00	Bom
1977	CADEIRA DE FERRO, FIXA, ASSE/ENCOSTO	SP/DVPM	Materiais a Localizar		30/12/2005	R\$	6,00	Regular
1978	CADEIRA GIRATORIA, ASSENTO/ENCOSTO	SP/DVPM	Materiais a Localizar		30/12/2005	R\$	6,00	Regular
1979	CADEIRA GIRATORIA, ASSENTO/ENCOSTO	DP/FHR	Depósito Público Subsolo		30/12/2005	R\$	6,00	Regular
1980	CADEIRA GIRATORIA AZUL S/BRAÇOS, C/ASS. E	STMAN/FAM	Salas do Setor de Manutenção do		30/12/2005	R\$	6,00	Bom
1981	CADEIRA GIRATORIA, ASSENTO/ENCOSTO	JECVDFCM1/FAM	Salas do Cartório		30/12/2005	R\$	6,00	Regular
1982	CADEIRA GIRATORIA, ASSENTO/ENCOSTO	SP/DVPM	Materiais a Localizar		30/12/2005	R\$	6,00	Regular
1983	CADEIRA GIRATORIA, ASSENTO/ENCOSTO	SP/DVPM	Material com avaria para dar		30/12/2005	R\$	6,00	Regular
1984	CADEIRA GIRATORIA, ASSENTO/ENCOSTO	SP/DVPM	Material com Avaria		30/12/2005	R\$	6,00	Regular
1985	CADEIRA GIRATORIA, SEM BRAÇOS	STMAN/FAM	Salas do Setor de Manutenção do		30/12/2005	R\$	6,00	Bom
1986	CADEIRA GIRATORIA, ASSENTO/ENCOSTO	SP/DVPM	Materiais a Localizar		30/12/2005	R\$	6,00	Regular
1987	CADEIRA GIRATORIA, ASSENTO/ENCOSTO	SP/DVPM	Materiais a Localizar		30/12/2005	R\$	6,00	Regular
1988	MESINHA P/TELEFONE	SP/DVPM	Estoque material novo		30/12/2005	R\$	6,00	Regular
1989	APARELHO FONE/FAX	4VFP/FHR	Salas do Cartório		30/12/2005	R\$	6,00	Bom
1990	MESA DE COMPENSADO Prensado, EM FORMICA -	SP/DVPM	Materiais a Localizar		30/12/2005	R\$	6,00	Regular
1991	MESA DE COMP. PRENSADO/BEGE E FRISOS	COPIJG/FHR	Salas do Cartório		30/12/2005	R\$	6,00	Regular
1992	MESA DE COMP. PRENSADO/BEGE E FRISOS	SP/DVPM	Materiais a Localizar		30/12/2005	R\$	6,00	Regular
1993	MESA DE COMP. PRENSADO/BEGE E FRISOS	CEIUSCVF/FHR	Salas do setor		30/12/2005	R\$	6,00	Regular
1994	MESA DE COMP. PRENSADO/BEGE E FRISOS	10JECV/FAM	Salas do Cartório		30/12/2005	R\$	6,00	Regular
1995	MESA DE COMPENSADO Prensado - 0,74 X 1,72 X	DP/FHR	Depósito Público Subsolo		30/12/2005	R\$	6,00	Regular
1996	MESA P/ COMPUTADOR, DE FORMICA/BEGE E	SP/DVPM	Materiais a Localizar		30/12/2005	R\$	6,00	Regular
1997	MESA P/ COMPUTADOR, DE FORMICA/BEGE E	SP/DVPM	Materiais a Localizar		30/12/2005	R\$	6,00	Regular
1998	MESA P/ COMPUTADOR, DE FORMICA/BEGE E	SP/DVPM	Materiais a Localizar		30/12/2005	R\$	6,00	Regular
1999	MESA P/ COMPUTADOR, DE FORMICA/BEGE E	SP/DVPM	Materiais a Localizar		30/12/2005	R\$	6,00	Regular
2000	MESA P/ COMPUTADOR, DE FORMICA/BEGE E	SP/DVPM	Materiais a Localizar		30/12/2005	R\$	6,00	Regular
2001	MONITOR DE VIDEO.	SP/DVPM	Material com Avaria		30/12/2005	R\$	6,00	Regular
2002	TECLADO.	SP/DVPM	Material com Avaria		30/12/2005	R\$	6,00	Regular
2003	CPU.	VECCDSCA1/FHR	Materiais a Localizar		30/12/2005	R\$	6,00	Regular
2004	IMPRESSORA	SP/DVPM	Material com Avaria		30/12/2005	R\$	6,00	Regular
2005	MAQUINA CALCULADORA, COM 14 DÓGITOS, COR	SP/DVPM	Material com Avaria		30/12/2005	R\$	6,00	Regular
2006	MAQUINA DE CALCULAR, 12 DÓGITOS, COR CINZA	SP/DVPM	Materiais a Localizar		30/12/2005	R\$	6,00	Regular
2007	MESINHA P/TELEFONE	SP/DVPM	Materiais a Localizar		30/12/2005	R\$	6,00	Regular
2008	MESINHA P/MAQUINA DE DATILOGRAFIA	SP/DVPM	Materiais a Localizar		30/12/2005	R\$	6,00	Regular
2009	MESINHA P/MAQUINA DE DATILOGRAFIA	SP/DVPM	Materiais a Localizar		30/12/2005	R\$	6,00	Regular
2010	COFRE DE ACO, GRANDE.	VVCV2/FHR	Salas do Cartório		30/12/2005	R\$	6,00	Regular
2011	MONITOR DE VIDEO.	SP/DVPM	Material com Avaria		30/12/2005	R\$	6,00	Regular
2012	TECLADO.	SP/DVPM	Material com Avaria		30/12/2005	R\$	6,00	Regular
2014	MONITOR DE VIDEO.	SP/DVPM	Material com Avaria		30/12/2005	R\$	6,00	Regular
2015	TECLADO.	SP/DVPM	Material com Avaria		30/12/2005	R\$	6,00	Regular
2017	MONITOR DE VIDEO.	SP/DVPM	Material com Avaria		30/12/2005	R\$	6,00	Regular
2018	TECLADO.	SP/DVPM	Material com Avaria		30/12/2005	R\$	6,00	Regular
2019	CPU.	VECUTE1/FHR	Salas do Cartório		30/12/2005	R\$	6,00	Regular
2020	IMPRESSORA	SP/DVPM	Material com Avaria		30/12/2005	R\$	6,00	Regular
2021	MONITOR DE VIDEO.	STPSSF/FHR	Setor Psicossocial do FHR		30/12/2005	R\$	6,00	Regular
2022	TECLADO.	DP/FHR	Depósito Público Subsolo		30/12/2005	R\$	6,00	Regular
2023	CPU.	SP/DVPM	Material Disponível		30/12/2005	R\$	6,00	Regular
2024	CONTROLADORA DE SISTEMA, GRANDE	SP/DVPM	Materiais a Localizar		30/12/2005	R\$	6,00	Regular
2025	ADAPTADOR DE IMPRESSORA	SP/DVPM	Materiais a Localizar		30/12/2005	R\$	6,00	Regular
2026	DISTRIBUIDORA DE SISTEMA, (HUBBLE)	SP/DVPM	Materiais a Localizar		30/12/2005	R\$	6,00	Regular
2027	MONITOR DE VIDEO.	SINF/FMHR	Sala do Setor de Suporte/FMHR		30/12/2005	R\$	6,00	Regular
2028	TECLADO.	DVOF/TJ	Divisão de Orçamento e Finanças		30/12/2005	R\$	6,00	Regular
2029	CPU.	SINF/FMHR	Sala do Setor de Suporte/FMHR		30/12/2005	R\$	6,00	Regular
2030	IMPRESSORA	SP/DVPM	Material com Avaria		30/12/2005	R\$	6,00	Regular
2031	MONITOR DE VIDEO.	SINF/FMHR	Sala do Setor de Suporte/FMHR		30/12/2005	R\$	6,00	Regular
2032	TECLADO.	SINF/FMHR	Sala do Setor de Suporte/FMHR		30/12/2005	R\$	6,00	Regular
2033	CPU.	SP/DVPM	Materiais a Localizar		30/12/2005	R\$	6,00	Regular
2034	IMPRESSORA	SP/DVPM	Material com Avaria		30/12/2005	R\$	6,00	Regular
2035	MONITOR DE VIDEO.	SP/DVPM	Material com Avaria		30/12/2005	R\$	6,00	Regular
2036	TECLADO.	SP/DVPM	Materiais a Localizar		30/12/2005	R\$	6,00	Regular
2037	CPU.	SP/DVPM	Materiais a Localizar		30/12/2005	R\$	6,00	Regular
2038	NOBREAK COM ESTABILIZADOR E FILTRO	SP/DVPM	Material com Avaria		30/12/2005	R\$	6,00	Regular

O original deste documento é eletrônico e foi assinado digitalmente por EDUARDO MARTINS DE SOUZA e DOMINGOS JORGE CHALUB PEREIRA. Para verificar a autenticidade desta cópia impressa, acesse o site <https://caixa.com.br/validar> ou envie uma mensagem para [caixa@caixa.com.br](mailto:caixa@caixa.com.br) ou [caixa@caixa.com.br](mailto:caixa@caixa.com.br).

2039	MAQUINA DE CALCULAR, 12 DÓGITOS, COR CINZA	SP/DVPM	Material com Avaria		30/12/2005	R\$	6,00	Regular
2040	MAQUINA DE CALCULAR, 12 DÓGITOS, COR CINZA	SP/DVPM	Materiais a Localizar		30/12/2005	R\$	6,00	Regular
2041	MAQUINA DE CALCULAR, 12 DÓGITOS, COR CINZA	SP/DVPM	Materiais a Localizar		30/12/2005	R\$	6,00	Regular
2042	MAQUINA DE CALCULAR, 12 DÓGITOS, COR CINZA	DV/OF/TJ	Divisão de Orçamento e Finanças		30/12/2005	R\$	6,00	Bom
2043	MAQUINA DE DATILOGRAFIA - MANUAL	SP/DVPM	Material com Avaria		30/12/2005	R\$	6,00	Bom
2044	MAQUINA DE DATILOGRAFIA - MANUAL	SP/DVPM	Materiais a Localizar		30/12/2005	R\$	6,00	Regular
2045	MAQUINA DE DATILOGRAFIA - MANUAL	DP/FHR	Depósito Público Subsolo		30/12/2005	R\$	6,00	Regular
2046	MESINHA P/MAQUINA DE DATILOGRAFIA	SP/DVPM	Materiais a Localizar		30/12/2005	R\$	6,00	Regular
2047	MAQUINA CALCULADORA, 12 DÍGITOS, (SHARP)	DP/FHR	Depósito Público Subsolo		30/12/2005	R\$	6,00	Regular
2048	MAQUINA CALCULADORA, 12 DÍGITOS, (SHARP)	DP/FHR	Depósito Público Subsolo		30/12/2005	R\$	6,00	Regular
2049	MAQUINA CALCULADORA, COM 14 DÓGITOS, COR	SP/DVPM	Materiais a Localizar		30/12/2005	R\$	6,00	Regular
2050	MAQUINA DE DATILOGRAFIA - MANUAL	SP/DVPM	Materiais a Localizar		30/12/2005	R\$	6,00	Regular
2051	ARMARIO DE COMP.PRENSADO/REVEST.FORMICA -	SP/DVPM	Materiais a Localizar		30/12/2005	R\$	6,00	Regular
2052	ARMARIO DE COMP.PRENSADO/REVEST.FORMICA -	SP/DVPM	Materiais a Localizar		30/12/2005	R\$	6,00	Regular
2053	FRIGOBAR.	SP/DVPM	Materiais a Localizar		30/12/2005	R\$	6,00	Bom
2054	BALDE DE LIXO	SP/DVPM	Materiais a Localizar		30/12/2005	R\$	6,00	Regular
2055	BALDE DE LIXO	SP/DVPM	Materiais a Localizar		30/12/2005	R\$	6,00	Regular
2056	BALDE DE LIXO	SP/DVPM	Materiais a Localizar		30/12/2005	R\$	6,00	Regular
2057	MAQUINA DE CALCULAR, COR GRAFITE	SP/DVPM	Materiais a Localizar		30/12/2005	R\$	6,00	Regular
2058	ESTABILIZADOR.	DV/TIC/TJ	Sala da Div.Tec. Inf. e		30/12/2005	R\$	6,00	Regular
2059	BALDE DE LIXO	SP/DVPM	Materiais a Localizar		30/12/2005	R\$	6,00	Regular
2060	BALCAO DE COMP.PREN/REVEST.EM FORMICA -	SP/DVPM	Materiais a Localizar		30/12/2005	R\$	6,00	Regular
2061	ARMARIO DE FERRO/1 PORTA DE VIDRO TRANS.-	SP/DVPM	Material com Avaria		30/12/2005	R\$	6,00	Regular
2062	ARMARIO DE FERRO/1 PORTA C/VIDRO BRANCO -	DP/FHR	Depósito Público Subsolo		30/12/2005	R\$	6,00	Regular
2063	ARMARIO DE FERRO/1 PORTA DE VIDRO TRANS.-	SP/DVPM	Estoque material novo		30/12/2005	R\$	6,00	Regular
2064	ARMARIO DE FERRO/1 PORTA DE VIDRO TRANS.-	DP/FHR	Depósito Público Subsolo		30/12/2005	R\$	6,00	Regular
2065	ARMARIO DE FERRO/1 PORTA TODA DE FERRO -	SP/DVPM	Estoque material novo		30/12/2005	R\$	6,00	Regular
2066	ARMARIO DE FERRO/2 PORTAS COM VIDRO - 1,37	SDSM/DVSM	Setor de Serviço Médico(FHR)		30/12/2005	R\$	6,00	Regular
2067	ARMARIO DE FERRO/2 PORTAS SEM CHAVE - 1,96 X	SP/DVPM	Material com Avaria		30/12/2005	R\$	6,00	Regular
2068	ESPELHO EM UMA MOLDURA DE MADEIRA/4	SP/DVPM	Materiais a Localizar		30/12/2005	R\$	6,00	Regular
2069	ESPELHO EM UMA MOLDURA DE MADEIRA,- 1,03 X	SP/DVPM	Materiais a Localizar		30/12/2005	R\$	6,00	Regular
2070	ESPELHO EM UMA MOLDURA DE MADEIRA/3	SP/DVPM	Materiais a Localizar		30/12/2005	R\$	6,00	Regular
2071	PORTA TOALHAS DE PAPEL, INOXIDAVEL	SP/DVPM	Materiais a Localizar		30/12/2005	R\$	6,00	Regular
2072	ARMARIO DE FERRO/2 PORTAS/3 PRATE. - 1,33 X	SP/DVPM	Material com Avaria		30/12/2005	R\$	6,00	Regular
2073	ESTANTE DE MADEIRA/3 PRATELEIRAS - 1,30 X 1,80	COBIB/TJ	Materiais a Localizar		30/12/2005	R\$	6,00	Regular
2074	ESTANTE DE MADEIRA/3 PRATELEIRAS - 1,30 X 1,02	COBIB/TJ	Materiais a Localizar		30/12/2005	R\$	6,00	Regular
2075	PORTA TOALHAS DE PAPEL, INOXIDAVEL	SP/DVPM	Materiais a Localizar		30/12/2005	R\$	6,00	Regular
2076	ESPELHO EM UMA MOLDURA DE MADEIRA/3	SP/DVPM	Materiais a Localizar		30/12/2005	R\$	6,00	Regular
2077	PORTA TOALHAS DE PAPEL, INOXIDAVEL	SP/DVPM	Materiais a Localizar		30/12/2005	R\$	6,00	Regular
2078	ESPELHO COM MOLDURA DE MAD./BORDAS	SP/DVPM	Materiais a Localizar		30/12/2005	R\$	6,00	Regular
2079	ESPELHO COM MOLDURA DE MAD./BORDAS	SP/DVPM	Materiais a Localizar		30/12/2005	R\$	6,00	Regular
2080	PORTA TOALHAS DE PAPEL, INOXIDAVEL	SP/DVPM	Materiais a Localizar		30/12/2005	R\$	6,00	Regular
2081	CADEIRA TODA DE FERRO	SP/DVPM	Materiais a Localizar		30/12/2005	R\$	6,00	Regular
2082	PORTA MDF REVESTIDA COM LAMINADO NA COR	SP/DVPM	Materiais a Localizar		30/12/2005	R\$	250,00	Regular
2083	PORTA MDF REVESTIDA COM LAMINADO NA COR	SP/DVPM	Materiais a Localizar		30/12/2005	R\$	250,00	Regular
2084	PORTA MDF REVESTIDA COM LAMINADO NA COR	SP/DVPM	Materiais a Localizar		30/12/2005	R\$	250,00	Regular
2085	RELOGIO DE PONTO,ALAVANCA MANUAL,COM	SP/DVPM	Material Disponível		30/12/2005	R\$	6,00	Regular
2086	QUADRO DE AVISOS, FUNDO DE CAMURCA, MED.	SP/DVPM	Materiais a Localizar		30/12/2005	R\$	6,00	Regular
2087	CADEIRA GIRATORIA,DE MADEIRA/ASSENTO	SP/DVPM	Materiais a Localizar		30/12/2005	R\$	6,00	Regular
2088	COFRE DE ACO, GRANDE.	CUST/FHR	Secretaria		30/12/2005	R\$	6,00	Regular
2089	MESA DE COMPENSADO PRENSADO - 0,74 X 1,72 X	CICA/API	Salas do Cartório		30/12/2005	R\$	6,00	Regular
2090	MESA DE COMPENSADO PRENSADO - 0,74 X 1,72 X	SCCONT3/FHR	Sala da Secretaria da 3ª		30/12/2005	R\$	6,00	Regular
2091	MESA DE COMPENSADO PRENSADO - 0,74 X 1,72 X	16IECV/FAM	Salas do Cartório		30/12/2005	R\$	6,00	Bom
2092	MESA DE COMPENSADO PRENSADO - 0,74 X 1,22 X	SP/DVPM	Materiais a Localizar		30/12/2005	R\$	6,00	Regular
2093	MESA P/COMPUTADOR/DE FORMICA, COR BEGE	SP/DVPM	Materiais a Localizar		30/12/2005	R\$	6,00	Regular
2094	MESA P/COMPUTADOR/DE FORMICA, COR BEGE	SP/DVPM	Material com Avaria		30/12/2005	R\$	6,00	Regular
2095	ARMARIO DE COMP.PRENSADO/REVEST.FORMICA -	VFP5/FHR	Salas do Cartório		30/12/2005	R\$	6,00	Regular
2096	ARMARIO DE COMP.PRENS./MEIO VIDRO BRANCO-	SP/DVPM	Materiais a Localizar		30/12/2005	R\$	6,00	Regular
2097	CADEIRA DE FERRO,FIXA,ASSE/ENCOSTO	SP/DVPM	Materiais a Localizar		30/12/2005	R\$	6,00	Regular
2098	CADEIRA DE FERRO,FIXA,ASSE/ENCOSTO	SP/DVPM	Materiais a Localizar		30/12/2005	R\$	6,00	Bom
2099	CADEIRA DE FERRO,FIXA,ASSE/ENCOSTO	VECTE2/FHR	Salas do Cartório		30/12/2005	R\$	6,00	Regular
2100	CADEIRA GIRATORIA, ASSENTO/ENCOSTO	SP/DVPM	Materiais a Localizar		30/12/2005	R\$	6,00	Regular
2101	CADEIRA GIRATORIA, ASSENTO/ENCOSTO	SP/DVPM	Materiais a Localizar		30/12/2005	R\$	6,00	Regular
2102	CADEIRA GIRATORIA, ASSENTO/ENCOSTO	SP/DVPM	Materiais a Localizar		30/12/2005	R\$	6,00	Regular
2103	CADEIRA GIRATORIA, ASSENTO/ENCOSTO	SP/DVPM	Materiais a Localizar		30/12/2005	R\$	6,00	Regular
2104	BALDE DE LIXO	SP/DVPM	Materiais a Localizar		30/12/2005	R\$	6,00	Regular
2105	BALDE DE LIXO	SP/DVPM	Materiais a Localizar		30/12/2005	R\$	6,00	Regular
2106	MONITOR DE VIDEO.	SP/DVPM	Material com Avaria		30/12/2005	R\$	6,00	Regular
2107	TECLADO.	DP/FHR	Depósito Público Subsolo		30/12/2005	R\$	6,00	Regular
2108	CPU.	SP/DVPM	Material com Avaria		30/12/2005	R\$	6,00	Regular
2109	IMPRESSORA	SP/DVPM	Material com Avaria		30/12/2005	R\$	6,00	Regular
2110	ESTABILIZADOR.	SP/DVPM	Setor de Inf. Proc. e Leg.Pessoal		30/12/2005	R\$	6,00	Regular
2111	MONITOR DE VIDEO.	SP/DVPM	Material com Avaria		30/12/2005	R\$	6,00	Regular
2112	TECLADO.	VEPC/FHR	Salas do Cartório		30/12/2005	R\$	6,00	Regular
2113	CPU.	DP/FHR	Depósito Público Subsolo		30/12/2005	R\$	6,00	Regular
2114	IMPRESSORA	SP/DVPM	Material com Avaria		30/12/2005	R\$	6,00	Regular
2115	ESTABILIZADOR.	SINF/FMHR	Sala do Setor de Suporte/FMHR		30/12/2005	R\$	6,00	Regular
2116	MAQUINA DE DATILOGRAFIA - MANUAL	SP/DVPM	Materiais a Localizar		30/12/2005	R\$	6,00	Regular
2117	CENTRAL DE AR CONDICIONADO	SP/DVPM	Materiais a Localizar		30/12/2005	R\$	6,00	Regular
2118	CENTRAL DE AR CONDICIONADO	SP/DVPM	Materiais a Localizar		30/12/2005	R\$	6,00	Regular
2119	CENTRAL DE AR CONDICIONADO	SP/DVPM	Materiais a Localizar		30/12/2005	R\$	6,00	Regular
2120	CENTRAL DE AR CONDICIONADO	SP/DVPM	Materiais a Localizar		30/12/2005	R\$	6,00	Regular
2121	CENTRAL DE AR CONDICIONADO	SP/DVPM	Materiais a Localizar		30/12/2005	R\$	6,00	Regular
2122	CENTRAL DE AR CONDICIONADO	SP/DVPM	Materiais a Localizar		30/12/2005	R\$	6,00	Regular
2123	CENTRAL DE AR CONDICIONADO	SP/DVPM	Materiais a Localizar		30/12/2005	R\$	6,00	Regular
2124	CENTRAL DE AR CONDICIONADO	SP/DVPM	Materiais a Localizar		30/12/2005	R\$	6,00	Regular
2125	CENTRAL DE AR CONDICIONADO	SP/DVPM	Materiais a Localizar		30/12/2005	R\$	6,00	Regular
2126	CENTRAL DE AR CONDICIONADO	SP/DVPM	Materiais a Localizar		30/12/2005	R\$	6,00	Regular
2127	CENTRAL DE AR CONDICIONADO	SP/DVPM	Materiais a Localizar		30/12/2005	R\$	6,00	Regular
2128	CENTRAL DE AR CONDICIONADO	SP/DVPM	Materiais a Localizar		30/12/2005	R\$	6,00	Regular
2129	CENTRAL DE AR CONDICIONADO	SP/DVPM	Materiais a Localizar		30/12/2005	R\$	6,00	Regular
2130	CENTRAL DE AR CONDICIONADO	SP/DVPM	Materiais a Localizar		30/12/2005	R\$	6,00	Regular

2131	CENTRAL DE AR CONDICIONADO	SP/DVPM	Materiais a Localizar			30/12/2005	R\$	6,00	Regular
2132	CENTRAL DE AR CONDICIONADO	SP/DVPM	Materiais a Localizar			30/12/2005	R\$	6,00	Regular
2133	AR CONDICIONADO	CIURUCA	Salas do Cartório			30/12/2005	R\$	6,00	Regular
2134	AR CONDICIONADO	SP/DVPM	Material com Avaria			30/12/2005	R\$	6,00	Regular
2135	AR CONDICIONADO	SP/DVPM	Material com Avaria			30/12/2005	R\$	6,00	Regular
2136	SOFA C/4 LUGARES,ALMOFADADO E REVESTIDO	SP/DVPM	Materiais a Localizar			30/12/2005	R\$	6,00	Regular
2137	POLTRONA FIXA, ALMOFADADA	SP/DVPM	Material com avaria para dar			30/12/2005	R\$	6,00	Regular
2138	POLTRONA FIXA, ALMOFADADA	SP/DVPM	Material com avaria para dar			30/12/2005	R\$	6,00	Regular
2139	MESA DE COMPENSADO PRENSADO - 0,74 X 1,35 X	CITAB	Sector de Informatica - CPD			30/12/2005	R\$	6,00	Regular
2140	MESA DE COMPENSADO PRENSADO - 0,74 X 1,22 X	VCV15/FHR	Salas do Cartório			30/12/2005	R\$	6,00	Regular
2141	MESA DE COMPENSADO PRENSADO - 0,74 X 1,22 X	STMAN/TJ	Sector de manutenção TJA			30/12/2005	R\$	6,00	Bom
2142	MESA DE COMPENSADO PRENSADO - 0,74 X 1,22 X	SP/DVPM	Estoque material novo			30/12/2005	R\$	6,00	Regular
2143	MESA DE COMPENSADO PRENSADO - 0,74 X 1,72 X	DP/FHR	Depósito Público Subsolo			30/12/2005	R\$	6,00	Regular
2144	MESA DE COMPENSADO PRENSADO - 0,74 X 1,72 X	SP/DVPM	Estoque material novo			30/12/2005	R\$	6,00	Bom
2145	MESA DE COMPENSADO PRENSADO - 0,74 X 1,72 X	STCP/DVIL	Sector de Transporte do CP			30/12/2005	R\$	6,00	Regular
2146	MESA	SP/DVPM	Materiais a Localizar			30/12/2005	R\$	6,00	Regular
2147	MESA	VCV11/FMNV	Materiais a Localizar			30/12/2005	R\$	6,00	Regular
2148	MESA	SP/DVPM	Materiais a Localizar			30/12/2005	R\$	6,00	Regular
2149	MESINHA P/TEL/COMPENSADO	SP/DVPM	Estoque material novo			30/12/2005	R\$	6,00	Regular
2150	MESINHA P/TEL/COMPENSADO	DVSM/TJ	Divisão de Serviço Médico			30/12/2005	R\$	6,00	Bom
2151	MESINHA P/TEL/COMPENSADO	VECTR1/FHR	Salas do Cartório			30/12/2005	R\$	6,00	Regular
2152	ARMARIO DE COMP.PRENSADO/REVEST.FORMICA	SP/DVPM	Materiais a Localizar			30/12/2005	R\$	6,00	Regular
2153	ARMARIO DE COMP.PRENSADO/REVEST.FORMICA	SP/DVPM	Estoque material novo			30/12/2005	R\$	6,00	Regular
2154	ARMARIO DE COMP.PRENSADO/REVEST.FORMICA	SP/DVPM	Materiais a Localizar			30/12/2005	R\$	6,00	Regular
2155	ARMARIO DE COMP.PRENSADO/REVEST.FORMICA	SP/DVPM	Material com Avaria			30/12/2005	R\$	6,00	Regular
2156	CADEIRA DE FERRO, FIXA, ASSE/ENCOSTO	SP/DVPM	Materiais a Localizar			30/12/2005	R\$	6,00	Bom
2157	CADEIRA FIXA, SEM BRAÇOS.	JECVDFCM1/FAM	Materiais a Localizar			30/12/2005	R\$	6,00	Bom
2158	CADEIRA DE FERRO, FIXA, ASSE/ENCOSTO	SCCR/TJ	Secretaria das Câmaras Reunidas			30/12/2005	R\$	6,00	Regular
2159	CADEIRA DE FERRO, FIXA, ASSE/ENCOSTO	SP/DVPM	Materiais a Localizar			30/12/2005	R\$	6,00	Regular
2160	CADEIRA DE FERRO, FIXA, ASSE/ENCOSTO	SP/DVPM	Materiais a Localizar			30/12/2005	R\$	6,00	Regular
2161	CADEIRA FIXA, SEM BRAÇOS.	SP/DVPM	Material com Avaria			30/12/2005	R\$	6,00	Bom
2162	CADEIRA GIRATORIA, ASSENTO/ENCOSTO	STAPP/TJ	Materiais a Localizar			30/12/2005	R\$	6,00	Regular
2163	CADEIRA GIRATORIA, ASSENTO/ENCOSTO	SP/DVPM	Materiais a Localizar			30/12/2005	R\$	6,00	Regular
2164	CADEIRA GIRATORIA, ASSENTO/ENCOSTO	SP/DVPM	Materiais a Localizar			30/12/2005	R\$	6,00	Bom
2165	CADEIRA GIRATORIA, ASSENTO/ENCOSTO	SP/DVPM	Materiais a Localizar			30/12/2005	R\$	6,00	Regular
2166	CADEIRA GIRATORIA, ASSENTO/ENCOSTO	SP/DVPM	Materiais a Localizar			30/12/2005	R\$	6,00	Regular
2167	CADEIRA GIRATORIA, ASSENTO/ENCOSTO	SP/DVPM	Material com Avaria			30/12/2005	R\$	6,00	Regular
2168	MESA DE COMPENSADO PRENSADO - 0,74 X 1,22 X	SP/DVPM	Materiais a Localizar			30/12/2005	R\$	6,00	Regular
2169	MESA DE COMPENSADO PRENSADO - 0,74 X 1,22 X	CIAUTA	Salas do Cartório			30/12/2005	R\$	6,00	Regular
2170	MESA DE COMPENSADO PRENSADO - 0,74 X 1,22 X	SP/DVPM	Materiais a Localizar			30/12/2005	R\$	6,00	Regular
2171	MESA DE COMPENSADO PRENSADO - 0,74 X 1,22 X	CIAUTA	Salas do Cartório			30/12/2005	R\$	6,00	Bom
2172	MESA DE COMPENSADO PRENSADO - 0,74 X 1,22 X	COP1G/FHR	Salas do Cartório			30/12/2005	R\$	6,00	Regular
2173	MESA DE COMPENSADO PRENSADO - 0,74 X 1,22 X	JJIINF/SEC	Gabinete do Juiz			30/12/2005	R\$	6,00	Bom
2174	MESA DE COMPENSADO PRENSADO - 0,74 X 1,22 X	19UECR/FAM	Salas do Cartório			30/12/2005	R\$	6,00	Bom
2175	MESA DE COMPENSADO PRENSADO - 0,74 X 1,22 X	SP/DVPM	Materiais a Localizar			30/12/2005	R\$	6,00	Regular
2176	MESA DE COMPENSADO PRENSADO - 0,74 X 1,22 X	SCTR/FMV	Coord. Juizados Especiais do FMV			30/12/2005	R\$	6,00	Bom
2177	MESA DE COMPENSADO PRENSADO - 0,74 X 1,22 X	3V/FAM/FAM	Salas do Cartório			30/12/2005	R\$	6,00	Regular
2178	MESA P/COMP./IMPRES.DE	SP/DVPM	Materiais a Localizar			30/12/2005	R\$	6,00	Regular
2179	MESA P/COMP./IMPRES.DE	SP/DVPM	Material com Avaria			30/12/2005	R\$	6,00	Regular
2180	MESA P/COMP./IMPRES.DE	SP/DVPM	Material com Avaria			30/12/2005	R\$	6,00	Regular
2181	MESA P/COMP./IMPRES.DE	SP/DVPM	Material com Avaria			30/12/2005	R\$	6,00	Regular
2182	MESA P/COMP./IMPRES.DE	SP/DVPM	Materiais a Localizar			30/12/2005	R\$	6,00	Bom
2183	ARMARIO DE COMP.PRENSADO/REVEST.FORMICA	SP/DVPM	Material com Avaria			30/12/2005	R\$	6,00	Regular
2184	ARMARIO DE COMP.PRENSADO/REVEST.FORMICA	SP/DVPM	Material com Avaria			30/12/2005	R\$	6,00	Regular
2185	ARMARIO DE COMP.PRENSADO/REVEST.FORMICA	CIMAU/1V	Salas do Cartório			30/12/2005	R\$	6,00	Regular
2186	ARMARIO DE COMP.PRENSADO/REVEST.FORMICA	SP/DVPM	Material com Avaria			30/12/2005	R\$	6,00	Regular
2187	ARMARIO DE COMP.PRENSADO/REVEST.FORMICA	SP/DVPM	Material com Avaria			30/12/2005	R\$	6,00	Regular
2188	ARMARIO DE COMP.PRENSADO/REVEST.FORMICA	SP/DVPM	Materiais a Localizar			30/12/2005	R\$	6,00	Regular
2189	ARMARIO DE COMP.PRENSADO/REVEST.FORMICA	SP/DVPM	Material com Avaria			30/12/2005	R\$	6,00	Regular
2190	ARMARIO/ESTANTE DE LAMINADO MELAMINICO	SP/DVPM	Material com Avaria			30/12/2005	R\$	6,00	Regular
2191	ARMARIO/ESTANTE DE LAMINADO MELAMINICO	SP/DVPM	Material com Avaria			30/12/2005	R\$	6,00	Regular
2192	ARMARIO/ESTANTE DE LAMINADO MELAMINICO	SP/DVPM	Material com Avaria			30/12/2005	R\$	6,00	Bom
2193	MESA DE COMP.PRENSADO/BEGE E FRISOS	SP/DVPM	Materiais a Localizar			30/12/2005	R\$	6,00	Regular
2194	MESA DE COMP.PRENSADO/BEGE E FRISOS	CIMAU/1V	Salas do Cartório			30/12/2005	R\$	6,00	Regular
2195	MESA DE COMP.PRENSADO/BEGE E FRISOS	SP/DVPM	Materiais a Localizar			30/12/2005	R\$	6,00	Regular
2196	MESA DE COMP.PRENSADO/BEGE E FRISOS	CIMAU/1V	Salas do Cartório			30/12/2005	R\$	6,00	Regular
2197	MESA DE COMP.PRENSADO/BEGE E FRISOS	SP/DVPM	Materiais a Localizar			30/12/2005	R\$	6,00	Regular
2198	MESA DE COMP.PRENSADO/BEGE E FRISOS	STPSSF/FHR	Sector Psicossocial do FHR			30/12/2005	R\$	6,00	Regular
2199	MESA DE COMP.PRENSADO/BEGE E FRISOS	SCCONT3/FHR	Sala da Secretaria da 3ª			30/12/2005	R\$	6,00	Regular
2200	ARMARIO DE COMPENSADO PRENSADO - 0,75 X	SP/DVPM	Material Disponível			30/12/2005	R\$	6,00	Regular
2201	ARMARIO DE COMPENSADO PRENSADO - 0,75 X	SP/DVPM	Materiais a Localizar			30/12/2005	R\$	6,00	Bom
2202	ARQUIVO DE LAMINADO MELAMINICO - 1,22 X	SP/DVPM	Materiais a Localizar			30/12/2005	R\$	6,00	Regular
2203	GAVETEIRO VOLANTE, DE COMPENSADO	SP/DVPM	Materiais a Localizar			30/12/2005	R\$	6,00	Bom
2204	MESA DE COMP.PRENSADO/BEGE E FRISOS	VCV13/FHR	Salas do Cartório			30/12/2005	R\$	6,00	Regular
2205	MESA P/COMP./IMPRES.DE	SP/DVPM	Materiais a Localizar			30/12/2005	R\$	6,00	Regular
2206	MESA DE COMP.PRENSADO/BEGE E FRISOS	SP/DVPM	Materiais a Localizar			30/12/2005	R\$	6,00	Regular
2207	MESA P/COMP./IMPRES.DE	DVENG/TJ	Divisão de Engenharia			30/12/2005	R\$	6,00	Regular
2208	MESINHA P/MAQUINA DE DATILOGRAFIA DE	VCV20/FHR	Salas do Cartório			30/12/2005	R\$	6,00	Regular
2209	CADEIRA GIRATORIA, ASSENTO/ENCOSTO	SP/DVPM	Materiais a Localizar			30/12/2005	R\$	6,00	Regular
2210	CADEIRA GIRATORIA, ASSENTO/ENCOSTO	SP/DVPM	Materiais a Localizar			30/12/2005	R\$	6,00	Regular
2211	CADEIRA GIRATORIA, ASSENTO/ENCOSTO	SP/DVPM	Materiais a Localizar			30/12/2005	R\$	6,00	Regular
2212	CADEIRA GIRATORIA, ASSENTO/ENCOSTO	SP/DVPM	Materiais a Localizar			30/12/2005	R\$	6,00	Regular
2213	CADEIRA GIRATORIA, ASSENTO/ENCOSTO	SP/DVPM	Materiais a Localizar			30/12/2005	R\$	6,00	Regular
2214	CADEIRA GIRATORIA, ASSENTO/ENCOSTO	SP/DVPM	Materiais a Localizar			30/12/2005	R\$	6,00	Regular
2215	CADEIRA GIRATORIA, ASSENTO/ENCOSTO	SP/DVPM	Materiais a Localizar			30/12/2005	R\$	6,00	Regular
2216	CADEIRA GIRATORIA, ASSENTO/ENCOSTO	SP/DVPM	Materiais a Localizar			30/12/2005	R\$	6,00	Regular
2217	CADEIRA GIRATORIA, ASSENTO/ENCOSTO	SP/DVPM	Materiais a Localizar			30/12/2005	R\$	6,00	Regular
2218	CADEIRA GIRATORIA, ASSENTO/ENCOSTO	SP/DVPM	Materiais a Localizar			30/12/2005	R\$	6,00	Regular
2219	CADEIRA GIRATORIA, ASSENTO/ENCOSTO	SP/DVPM	Materiais a Localizar			30/12/2005	R\$	6,00	Regular
2220	CADEIRA GIRATORIA, ASSENTO/ENCOSTO	SP/DVPM	Materiais a Localizar			30/12/2005	R\$	6,00	Regular
2221	CADEIRA GIRATORIA, ASSENTO/ENCOSTO	SP/DVPM	Materiais a Localizar			30/12/2005	R\$	6,00	Regular
2222	CADEIRA GIRATORIA, ASSENTO/ENCOSTO	SP/DVPM	Materiais a Localizar			30/12/2005	R\$	6,00	Regular

O original deste documento é eletrônico e foi assinado digitalmente por EDUARDO MARTINS DE SOUZA e DOMINGOS JORGE CHALUB PEREIRA. Para verificar a autenticidade desta cópia impressa, acesse o site <https://carga.ufr.br> ou <mailto:arquivo@ufpr.br> e informe o número de registro e o código de verificação.







2500	CADEIRA FIXA SEM BRACOS,ASSENTO/ENCOSTO	DP/FHR	Depósito Público Subsolo	30/12/2005	R\$	6,00	Regular
2501	CADEIRA FIXA SEM BRACOS,ASSENTO/ENCOSTO	DP/FHR	Depósito Público Subsolo	30/12/2005	R\$	6,00	Regular
2502	CADEIRA FIXA SEM BRACOS,ASSENTO/ENCOSTO	DP/FHR	Depósito Público Subsolo	30/12/2005	R\$	6,00	Regular
2503	AR CONDICIONADO - 10.000 BTUS	COBIB/TJ	Materiais a Localizar	30/12/2005	R\$	6,00	Bom
2504	MESA DE COMP. PRENSADO, 2 GAVETAS, MED.	SP/DVPM	Estoque material novo	30/12/2005	R\$	6,00	Regular
2505	AR CONDICIONADO	DP/FHR	Depósito Público Subsolo	30/12/2005	R\$	6,00	Regular
2506	CADEIRA FIXA SEM BRACOS,ASSENTO/ENCOSTO	DP/FHR	Depósito Público Subsolo	30/12/2005	R\$	6,00	Regular
2507	CADEIRA FIXA SEM BRACOS,ASSENTO/ENCOSTO	SP/DVPM	Material com Avaria	30/12/2005	R\$	6,00	Regular
2508	CADEIRA FIXA SEM BRACOS,ASSENTO/ENCOSTO	DP/FHR	Depósito Público Subsolo	30/12/2005	R\$	6,00	Regular
2509	CADEIRA FIXA SEM BRACOS,ASSENTO/ENCOSTO	SP/DVPM	Material com Avaria	30/12/2005	R\$	6,00	Regular
2510	CADEIRA GIRATORIA C/BRACOS E	DP/FHR	Depósito Público Subsolo	30/12/2005	R\$	6,00	Regular
2511	CADEIRA GIRATORIA C/BRACOS E	DP/FHR	Depósito Público Subsolo	30/12/2005	R\$	6,00	Regular
2512	AR CONDICIONADO	DP/FHR	Depósito Público Subsolo	30/12/2005	R\$	6,00	Regular
2513	MESA P/MAQ.DATIL.COMP.PRENS.L/ESQ.MOVEL,1	SP/DVPM	Material para Doacao	30/12/2005	R\$	6,00	Bom
2514	MESA P/MAQ.DATIL.COMP.PRENS.L/ESQ.MOVEL,1	DP/FHR	Depósito Público Subsolo	30/12/2005	R\$	6,00	Regular
2515	BEBEDOURO ELETRICO,ESMALTADO NA COR	SP/DVPM	Materiais a Localizar	30/12/2005	R\$	6,00	Regular
2516	CAFETEIRA ELETRICA, PEQUENA	DP/FHR	Depósito Público Subsolo	30/12/2005	R\$	6,00	Regular
2517	MESA DE COMP/PRENSADO COM 3	CIPAR/1V	Salas do Cartório	30/12/2005	R\$	6,00	Regular
2518	MESA DE COMP. PRENSADO, 2 GAVETAS, MED.	SP/DVPM	Estoque material novo	30/12/2005	R\$	6,00	Regular
2519	CADEIRA FIXA SEM BRACOS,ASSENTO/ENCOSTO	DP/FHR	Depósito Público Subsolo	30/12/2005	R\$	6,00	Regular
2520	CADEIRA FIXA SEM BRACOS,ASSENTO/ENCOSTO	DP/FHR	Depósito Público Subsolo	30/12/2005	R\$	6,00	Regular
2521	CADEIRA FIXA SEM BRACOS,ASSENTO/ENCOSTO	SP/DVPM	Material com Avaria	30/12/2005	R\$	6,00	Regular
2522	CADEIRA FIXA SEM BRACOS,ASSENTO/ENCOSTO	SP/DVPM	Estoque material novo	30/12/2005	R\$	6,00	Regular
2523	CADEIRA FIXA SEM BRACOS,ASSENTO/ENCOSTO	DP/FHR	Depósito Público Subsolo	30/12/2005	R\$	6,00	Regular
2524	CADEIRA FIXA SEM BRACOS,ASSENTO/ENCOSTO	SP/DVPM	Material com Avaria	30/12/2005	R\$	6,00	Regular
2525	CADEIRA GIRATORIA C/BRACOS E	DP/FHR	Depósito Público Subsolo	30/12/2005	R\$	6,00	Regular
2526	AR CONDICIONADO - 15.000 BTUS	DP/FHR	Depósito Público Subsolo	30/12/2005	R\$	6,00	Bom
2527	MESA CONJUGADA, COMP.PRENS,5 GAV.TIPO	SP/DVPM	Material com Avaria	30/12/2005	R\$	6,00	Regular
2528	CADEIRA GIRAT.ASSE/ENCOS.DE MADEIRA	DP/FHR	Depósito Público Subsolo	30/12/2005	R\$	6,00	Regular
2529	MESA P/MAQ. DATILOG.COMP.PRENSADO, 1	SP/DVPM	Estoque material novo	30/12/2005	R\$	6,00	Regular
2530	MESA P/MAQ. DATILOG.COMP.PRENSADO, 1	DP/FHR	Depósito Público Subsolo	30/12/2005	R\$	6,00	Bom
2531	POLTRONA ESTOFADA/SUPORTE CROMADO	DP/FHR	Depósito Público Subsolo	30/12/2005	R\$	6,00	Regular
2532	POLTRONA ESTOFADA/SUPORTE CROMADO	DP/FHR	Depósito Público Subsolo	30/12/2005	R\$	6,00	Regular
2533	CADEIRA GIRATORIA C/BRACOS E	SCCR/TJ	Secretaria das Câmaras Reunidas	30/12/2005	R\$	6,00	Regular
2534	CADEIRA FIXA SEM BRACOS,ASSENTO/ENCOSTO	DP/FHR	Depósito Público Subsolo	30/12/2005	R\$	6,00	Regular
2535	CADEIRA FIXA SEM BRACOS,ASSENTO/ENCOSTO	DP/FHR	Depósito Público Subsolo	30/12/2005	R\$	6,00	Regular
2536	CADEIRA FIXA SEM BRACOS,ASSENTO/ENCOSTO	DP/FHR	Depósito Público Subsolo	30/12/2005	R\$	6,00	Regular
2537	AR CONDICIONADO	SP/DVPM	Material com Avaria	30/12/2005	R\$	6,00	Bom
2538	MESA DE FERRO,TAMPO DE FORMICA - 0,76 X 1,50	DP/FHR	Depósito Público Subsolo	30/12/2005	R\$	6,00	Regular
2539	MESA DE COMP. PRENSADO, 2 GAVETAS, MED.	SP/DVPM	Materiais a Localizar	30/12/2005	R\$	6,00	Regular
2540	MESA DE COMP. PRENSADO, 2 GAVETAS, MED.	SP/DVPM	Material com Avaria	30/12/2005	R\$	6,00	Regular
2541	MESA DE COMP. PRENSADO, 2 GAVETAS, MED.	SP/DVPM	Material com Avaria	30/12/2005	R\$	6,00	Regular
2542	MESA P/MAQ. DATILOG.COMP.PRENSADO, 1	SP/DVPM	Material com Avaria	30/12/2005	R\$	6,00	Regular
2543	CADEIRA FIXA SEM BRACOS,ASSENTO/ENCOSTO	DP/FHR	Depósito Público Subsolo	30/12/2005	R\$	6,00	Regular
2544	CADEIRA FIXA SEM BRACOS,ASSENTO/ENCOSTO	DP/FHR	Depósito Público Subsolo	30/12/2005	R\$	6,00	Regular
2545	CADEIRA FIXA SEM BRACOS,ASSENTO/ENCOSTO	SP/DVPM	Material com Avaria	30/12/2005	R\$	6,00	Regular
2546	CADEIRA FIXA SEM BRACOS,ASSENTO/ENCOSTO	DP/FHR	Depósito Público Subsolo	30/12/2005	R\$	6,00	Regular
2547	CADEIRA GIRATORIA C/BRACOS E	SP/DVPM	Materiais a Localizar	30/12/2005	R\$	6,00	Regular
2548	MAQUINA DE DATILOGRAFIA - MANUAL	SP/DVPM	Materiais a Localizar	30/12/2005	R\$	6,00	Regular
2549	MAQUINA DE DATILOGRAFIA - MANUAL	SP/DVPM	Materiais a Localizar	30/12/2005	R\$	6,00	Regular
2550	AR CONDICIONADO	VCM10/FHR	Salas do Cartório	30/12/2005	R\$	6,00	Regular
2551	MESA DE COMP. PRENSADO, 2 GAVETAS, MED.	DP/FHR	Depósito Público Subsolo	30/12/2005	R\$	6,00	Regular
2552	MESA DE CENTRO,DE MADEIRA	SP/DVPM	Materiais a Localizar	30/12/2005	R\$	6,00	Regular
2553	CADEIRA FIXA, SEM BRAÇOS.	DP/FHR	Depósito Público Subsolo	30/12/2005	R\$	6,00	Bom
2554	CADEIRA FIXA S/BRACOS, ASSENTO/ENCOSTO DE	DP/FHR	Depósito Público Subsolo	30/12/2005	R\$	6,00	Regular
2555	CADEIRA FIXA S/BRACOS, ASSENTO/ENCOSTO DE	SP/DVPM	Materiais a Localizar	30/12/2005	R\$	6,00	Regular
2556	CADEIRA FIXA S/BRACOS, ASSENTO/ENCOSTO DE	DP/FHR	Depósito Público Subsolo	30/12/2005	R\$	6,00	Regular
2557	CADEIRA FIXA S/BRACOS, ASSENTO/ENCOSTO DE	SP/DVPM	Materiais a Localizar	30/12/2005	R\$	6,00	Regular
2558	CADEIRA FIXA S/BRACOS, ASSENTO/ENCOSTO DE	DP/FHR	Depósito Público Subsolo	30/12/2005	R\$	6,00	Regular
2559	CADEIRA FIXA S/BRACOS, ASSENTO/ENCOSTO DE	DP/FHR	Depósito Público Subsolo	30/12/2005	R\$	6,00	Regular
2560	CADEIRA FIXA S/BRACOS, ASSENTO/ENCOSTO DE	SP/DVPM	Materiais a Localizar	30/12/2005	R\$	6,00	Regular
2561	CADEIRA FIXA S/BRACOS, ASSENTO/ENCOSTO DE	SP/DVPM	Materiais a Localizar	30/12/2005	R\$	6,00	Regular
2562	CADEIRA FIXA S/BRACOS, ASSENTO/ENCOSTO DE	DP/FHR	Depósito Público Subsolo	30/12/2005	R\$	6,00	Regular
2563	CADEIRA FIXA S/BRACOS, ASSENTO/ENCOSTO DE	SP/DVPM	Materiais a Localizar	30/12/2005	R\$	6,00	Regular
2564	CADEIRA FIXA S/BRACOS, ASSENTO/ENCOSTO DE	SP/DVPM	Materiais a Localizar	30/12/2005	R\$	6,00	Regular
2565	CADEIRA FIXA, SEM BRAÇOS.	DP/FHR	Depósito Público Subsolo	30/12/2005	R\$	6,00	Bom
2566	CADEIRA FIXA, SEM BRAÇOS.	DP/FHR	Depósito Público Subsolo	30/12/2005	R\$	6,00	Bom
2567	CADEIRA FIXA, SEM BRAÇOS.	DP/FHR	Depósito Público Subsolo	30/12/2005	R\$	6,00	Bom
2568	CADEIRA FIXA SEM BRACOS,ASSENTO/ENCOSTO	DP/FHR	Depósito Público Subsolo	30/12/2005	R\$	6,00	Regular
2569	CADEIRA FIXA SEM BRACOS,ASSENTO/ENCOSTO	DP/FHR	Depósito Público Subsolo	30/12/2005	R\$	6,00	Regular
2570	CADEIRA FIXA SEM BRACOS,ASSENTO/ENCOSTO	DP/FHR	Depósito Público Subsolo	30/12/2005	R\$	6,00	Regular
2571	CADEIRA FIXA SEM BRACOS,ASSENTO/ENCOSTO	SP/DVPM	Materiais a Localizar	30/12/2005	R\$	6,00	Regular
2572	AR CONDICIONADO	VCM10/FHR	Salas do Cartório	30/12/2005	R\$	6,00	Regular
2573	MESA DE FERRO C/TAMPO DE FORMICA, 3	DP/FHR	Depósito Público Subsolo	30/12/2005	R\$	6,00	Regular
2574	MESA DE COMP. PRENSADO, 2 GAVETAS, MED.	SP/DVPM	Material com Avaria	30/12/2005	R\$	6,00	Regular
2575	MESA DE COMP. PRENSADO, 2 GAVETAS, MED.	SP/DVPM	Material com Avaria	30/12/2005	R\$	6,00	Regular
2576	CADEIRA FIXA SEM BRACOS,ASSENTO/ENCOSTO	SP/DVPM	Material com Avaria	30/12/2005	R\$	6,00	Regular
2577	CADEIRA FIXA SEM BRACOS,ASSENTO/ENCOSTO	SP/DVPM	Material com Avaria	30/12/2005	R\$	6,00	Regular
2578	CADEIRA FIXA SEM BRACOS,ASSENTO/ENCOSTO	DP/FHR	Depósito Público Subsolo	30/12/2005	R\$	6,00	Regular
2579	CADEIRA FIXA SEM BRACOS,ASSENTO/ENCOSTO	SP/DVPM	Material com Avaria	30/12/2005	R\$	6,00	Regular
2580	CADEIRA FIXA SEM BRACOS,ASSENTO/ENCOSTO	DP/FHR	Depósito Público Subsolo	30/12/2005	R\$	6,00	Regular
2581	CADEIRA GIRATORIA C/BRACOS E	DP/FHR	Depósito Público Subsolo	30/12/2005	R\$	6,00	Regular
2582	AR CONDICIONADO	VCM10/FHR	Salas do Cartório	30/12/2005	R\$	6,00	Regular
2583	MESA DE COMP/PRENSADO COM 3	DP/FHR	Depósito Público Subsolo	30/12/2005	R\$	6,00	Regular
2584	MESA DE COMP/PRENSADO COM 3	SP/DVPM	Material com Avaria	30/12/2005	R\$	6,00	Regular
2585	MESA DE COMP/PRENSADO COM 3	DP/FHR	Depósito Público Subsolo	30/12/2005	R\$	6,00	Regular
2586	MESA DE COMP/PRENSADO COM 3	DP/FHR	Depósito Público Subsolo	30/12/2005	R\$	6,00	Regular
2587	MESA DE COMP. PRENSADO, 2 GAVETAS, MED.	DP/FHR	Depósito Público Subsolo	30/12/2005	R\$	6,00	Regular
2588	MESA DE COMP. PRENSADO, 2 GAVETAS, MED.	SP/DVPM	Material para Doacao	30/12/2005	R\$	6,00	Regular
2589	MESA DE COMP. PRENSADO, 2 GAVETAS, MED.	DP/FHR	Depósito Público Subsolo	30/12/2005	R\$	6,00	Regular
2590	MESA DE COMP. PRENSADO, 2 GAVETAS, MED.	SP/DVPM	Material para Doacao	30/12/2005	R\$	6,00	Regular
2591	MESA P/COMP./IMPRE.DE	SP/DVPM	Materiais a Localizar	30/12/2005	R\$	6,00	Regular



2684	MAQUINA DE CALCULAR, ELETRICA, 14 DIGITOS	DP/FHR	Depósito Público Subsolo		30/12/2005	R\$	6,00		Regular
2685	CADEIRA FIXA S/BRACOS, ASSENTO/ENCOSTO DE	DP/FHR	Depósito Público Subsolo		30/12/2005	R\$	6,00		Regular
2686	CADEIRA FIXA S/BRACOS, ASSENTO/ENCOSTO DE	DP/FHR	Depósito Público Subsolo		30/12/2005	R\$	6,00		Regular
2687	CADEIRA FIXA S/BRACOS, ASSENTO/ENCOSTO DE	SP/DVPM	Estoque material novo		30/12/2005	R\$	6,00		Regular
2688	CADEIRA FIXA S/BRACOS, ASSENTO/ENCOSTO DE	DP/FHR	Depósito Público Subsolo		30/12/2005	R\$	6,00		Regular
2689	CADEIRA FIXA S/BRACOS, ASSENTO/ENCOSTO DE	DP/FHR	Depósito Público Subsolo		30/12/2005	R\$	6,00		Regular
2690	CADEIRA FIXA S/BRACOS, ASSENTO/ENCOSTO DE	DP/FHR	Depósito Público Subsolo		30/12/2005	R\$	6,00		Regular
2691	CADEIRA FIXA S/BRACOS, ASSENTO/ENCOSTO DE	DP/FHR	Depósito Público Subsolo		30/12/2005	R\$	6,00		Regular
2692	CADEIRA FIXA S/BRACOS, ASSENTO/ENCOSTO DE	DP/FHR	Depósito Público Subsolo		30/12/2005	R\$	6,00		Regular
2693	CADEIRA FIXA SEM BRACOS,ASSENTO/ENCOSTO	SP/DVPM	Material com Avaria		30/12/2005	R\$	6,00		Regular
2694	CADEIRA FIXA SEM BRACOS,ASSENTO/ENCOSTO	DP/FHR	Depósito Público Subsolo		30/12/2005	R\$	6,00		Regular
2695	CADEIRA FIXA SEM BRACOS,ASSENTO/ENCOSTO	DP/FHR	Depósito Público Subsolo		30/12/2005	R\$	6,00		Regular
2696	MESA DE COMP. PRENSADO, 2 GAVETAS, MED.	DP/FHR	Depósito Público Subsolo		30/12/2005	R\$	6,00		Regular
2697	MESA DE COMP. PRENSADO, 2 GAVETAS, MED.	DP/FHR	Depósito Público Subsolo		30/12/2005	R\$	6,00		Regular
2698	MESA P/MAQ.DATIL.COMP.PRENS. L/ESQ.MOVEL,1	DP/FHR	Depósito Público Subsolo		30/12/2005	R\$	6,00		Regular
2699	MAQUINA DE DATILOGRAFIA - MANUAL	SP/DVPM	Material com Avaria		30/12/2005	R\$	6,00		Regular
2700	CADEIRA FIXA SEM BRACOS,ASSENTO/ENCOSTO	DP/FHR	Depósito Público Subsolo		30/12/2005	R\$	6,00		Regular
2701	CADEIRA FIXA SEM BRACOS,ASSENTO/ENCOSTO	DP/FHR	Depósito Público Subsolo		30/12/2005	R\$	6,00		Regular
2702	CADEIRA FIXA SEM BRACOS,ASSENTO/ENCOSTO	SP/DVPM	Material com Avaria		30/12/2005	R\$	6,00		Regular
2703	CADEIRA FIXA SEM BRACOS,ASSENTO/ENCOSTO	DP/FHR	Depósito Público Subsolo		30/12/2005	R\$	6,00		Regular
2704	CADEIRA FIXA SEM BRACOS,ASSENTO/ENCOSTO	DP/FHR	Depósito Público Subsolo		30/12/2005	R\$	6,00		Regular
2705	MESA DE FERRO C/TAMPO/COMP.REV.DE	DP/FHR	Depósito Público Subsolo		30/12/2005	R\$	6,00		Regular
2706	MESA DE FERRO C/TAMPO/COMP.REV.DE	DP/FHR	Depósito Público Subsolo		30/12/2005	R\$	6,00		Regular
2707	AR CONDICIONADO	DP/FHR	Depósito Público Subsolo		30/12/2005	R\$	6,00		Regular
2708	CADEIRA FIXA S/BRACOS, ASSENTO/ENCOSTO DE	DP/FHR	Depósito Público Subsolo		30/12/2005	R\$	6,00		Regular
2709	CADEIRA FIXA S/BRACOS, ASSENTO/ENCOSTO DE	DP/FHR	Depósito Público Subsolo		30/12/2005	R\$	6,00		Regular
2710	CADEIRA FIXA S/BRACOS, ASSENTO/ENCOSTO DE	SP/DVPM	Estoque material novo		30/12/2005	R\$	6,00		Regular
2711	MESA DE COMP/PRENSADO COM 3	SP/DVPM	Material com Avaria		30/12/2005	R\$	6,00		Regular
2712	MESA DE COMP. PRENSADO, 2 GAVETAS, MED.	SP/DVPM	Materiais a Localizar		30/12/2005	R\$	6,00		Bom
2713	MESA P/MAQ.DATIL.COMP.PRENS. L/ESQ.MOVEL,1	SP/DVPM	Materiais a Localizar		30/12/2005	R\$	6,00		Regular
2714	MAQUINA DE DATILOGRAFIA - MANUAL	SP/DVPM	Salas do Cartório		30/12/2005	R\$	6,00		Regular
2715	CADEIRA FIXA SEM BRACOS,ASSENTO/ENCOSTO	SP/DVPM	Material com Avaria		30/12/2005	R\$	6,00		Regular
2716	CADEIRA FIXA SEM BRACOS,ASSENTO/ENCOSTO	CIBARCE	Salas do Cartório		30/12/2005	R\$	6,00		Regular
2717	CADEIRA FIXA SEM BRACOS,ASSENTO/ENCOSTO	SP/DVPM	Estoque material novo		30/12/2005	R\$	6,00		Regular
2718	CADEIRA FIXA SEM BRACOS,ASSENTO/ENCOSTO	DP/FHR	Depósito Público Subsolo		30/12/2005	R\$	6,00		Regular
2719	CADEIRA FIXA SEM BRACOS,ASSENTO/ENCOSTO	DP/FHR	Depósito Público Subsolo		30/12/2005	R\$	6,00		Regular
2720	CADEIRA FIXA SEM BRACOS,ASSENTO/ENCOSTO	CIMARAA	Salas do Cartório		30/12/2005	R\$	6,00		Regular
2721	CADEIRA FIXA SEM BRACOS,ASSENTO/ENCOSTO	DP/FHR	Depósito Público Subsolo		30/12/2005	R\$	6,00		Regular
2722	MESA DE FERRO C/TAMPO/COMP.REV.DE	SP/DVPM	Estoque material novo		30/12/2005	R\$	6,00		Regular
2723	CADEIRA GIRATORIA C/BRACOS E	DP/FHR	Depósito Público Subsolo		30/12/2005	R\$	6,00		Regular
2724	AR CONDICIONADO	DP/FHR	Depósito Público Subsolo		30/12/2005	R\$	6,00		Regular
2725	MESA DE COMP. PRENSADO, 2 GAVETAS, MED.	SP/DVPM	Material com Avaria		30/12/2005	R\$	6,00		Regular
2726	MESA P/MAQ.DATIL.COMP.PRENSADO,1	DP/FHR	Depósito Público Subsolo		30/12/2005	R\$	6,00		Regular
2727	MESA P/MAQ.DATIL.COMPENS.PRENSADO,1	SP/DVPM	Material com Avaria		30/12/2005	R\$	6,00		Regular
2728	CADEIRA FIXA SEM BRACOS,ASSENTO/ENCOSTO	DP/FHR	Depósito Público Subsolo		30/12/2005	R\$	6,00		Regular
2729	CADEIRA FIXA SEM BRACOS,ASSENTO/ENCOSTO	DP/FHR	Depósito Público Subsolo		30/12/2005	R\$	6,00		Regular
2730	CADEIRA FIXA SEM BRACOS,ASSENTO/ENCOSTO	DP/FHR	Depósito Público Subsolo		30/12/2005	R\$	6,00		Regular
2731	CADEIRA FIXA SEM BRACOS,ASSENTO/ENCOSTO	DP/FHR	Depósito Público Subsolo		30/12/2005	R\$	6,00		Regular
2732	CADEIRA FIXA SEM BRACOS,ASSENTO/ENCOSTO	DP/FHR	Depósito Público Subsolo		30/12/2005	R\$	6,00		Regular
2733	CADEIRA FIXA SEM BRACOS,ASSENTO/ENCOSTO	SP/DVPM	Estoque material novo		30/12/2005	R\$	6,00		Regular
2734	CADEIRA FIXA S/BRACOS, ASSENTO/ENCOSTO DE	DP/FHR	Depósito Público Subsolo		30/12/2005	R\$	6,00		Regular
2735	CADEIRA FIXA S/BRACOS, ASSENTO/ENCOSTO DE	DP/FHR	Depósito Público Subsolo		30/12/2005	R\$	6,00		Regular
2736	CADEIRA GIRATORIA C/BRACOS E	DP/FHR	Depósito Público Subsolo		30/12/2005	R\$	6,00		Regular
2737	ARQUIVO DE ACO P/PASTA SUSPENSA, MED. 1,34 X	DP/FHR	Depósito Público Subsolo		30/12/2005	R\$	6,00		Regular
2738	AR CONDICIONADO	DP/FHR	Depósito Público Subsolo		30/12/2005	R\$	6,00		Regular
2739	CADEIRA FIXA SEM BRACOS,ASSENTO/ENCOSTO	SP/DVPM	Materiais a Localizar		30/12/2005	R\$	6,00		Bom
2740	CADEIRA FIXA SEM BRACOS,ASSENTO/ENCOSTO	SP/DVPM	Estoque material novo		30/12/2005	R\$	6,00		Bom
2741	CADEIRA FIXA SEM BRACOS,ASSENTO/ENCOSTO	DP/FHR	Depósito Público Subsolo		30/12/2005	R\$	6,00		Regular
2742	CADEIRA FIXA SEM BRACOS,ASSENTO/ENCOSTO	DP/FHR	Depósito Público Subsolo		30/12/2005	R\$	6,00		Regular
2743	CADEIRA FIXA SEM BRACOS,ASSENTO/ENCOSTO	SP/DVPM	Materiais a Localizar		30/12/2005	R\$	6,00		Regular
2744	CADEIRA FIXA SEM BRACOS,ASSENTO/ENCOSTO	DP/FHR	Depósito Público Subsolo		30/12/2005	R\$	6,00		Regular
2745	CADEIRA FIXA SEM BRACOS,ASSENTO/ENCOSTO	DP/FHR	Depósito Público Subsolo		30/12/2005	R\$	6,00		Regular
2746	CADEIRA FIXA SEM BRACOS,ASSENTO/ENCOSTO	DP/FHR	Depósito Público Subsolo		30/12/2005	R\$	6,00		Regular
2747	CADEIRA FIXA SEM BRACOS,ASSENTO/ENCOSTO	CUST/FHR	Sala de Plantão		30/12/2005	R\$	6,00		Regular
2748	CADEIRA FIXA SEM BRACOS,ASSENTO/ENCOSTO	DP/FHR	Depósito Público Subsolo		30/12/2005	R\$	6,00		Regular
2749	CADEIRA FIXA SEM BRACOS,ASSENTO/ENCOSTO	SP/DVPM	Materiais a Localizar		30/12/2005	R\$	6,00		Regular
2750	CADEIRA FIXA SEM BRACOS,ASSENTO/ENCOSTO	DP/FHR	Depósito Público Subsolo		30/12/2005	R\$	6,00		Regular
2751	CADEIRA FIXA SEM BRACOS,ASSENTO/ENCOSTO	DP/FHR	Depósito Público Subsolo		30/12/2005	R\$	6,00		Regular
2752	CADEIRA FIXA SEM BRACOS,ASSENTO/ENCOSTO	DP/FHR	Depósito Público Subsolo		30/12/2005	R\$	6,00		Regular
2753	CADEIRA GIRATORIA C/BRACOS E	DP/FHR	Depósito Público Subsolo		30/12/2005	R\$	6,00		Regular
2754	MAQUINA DE DATILOGRAFIA - MANUAL	DP/FHR	Depósito Público Subsolo		30/12/2005	R\$	6,00		Regular
2755	VENTILADOR DE MESA/PAREDE, 3 VELOCIDADE	DP/FHR	Depósito Público Subsolo		30/12/2005	R\$	6,00		Regular
2756	VENTILADOR DE MESA/PAREDE, 3 VELOCIDADE	DP/FHR	Depósito Público Subsolo		30/12/2005	R\$	6,00		Regular
2757	MONITOR DE VIDEO.	SP/DVPM	Material com Avaria		30/12/2005	R\$	6,00		Regular
2758	TECLADO.	SP/DVPM	Materiais a Localizar		30/12/2005	R\$	6,00		Regular
2759	IMPRESSORA	SP/DVPM	Material com Avaria		30/12/2005	R\$	6,00		Bom
2760	CPU.	DP/FHR	Depósito Público Subsolo		30/12/2005	R\$	6,00		Regular
2761	ESTABILIZADOR.	SCTR/FMV	Coord. Juizados Especiais do FMV		30/12/2005	R\$	6,00		Regular
2762	AR CONDICIONADO	DP/FHR	Depósito Público Subsolo		30/12/2005	R\$	6,00		Regular
2763	MAQUINA DE DATILOGRAFIA - MANUAL	SP/DVPM	Salas do Cartório		30/12/2005	R\$	6,00		Regular
2764	MAQUINA DE DATILOGRAFIA - MANUAL	SP/DVPM	Materiais a Localizar		30/12/2005	R\$	6,00		Regular
2765	REFRIGERADOR	JECV15/FMV	Salas do Cartório		30/12/2005	R\$	6,00		Regular
2766	FORNO MICROONDAS	SP/DVPM	Material com Avaria		30/12/2005	R\$	6,00		Regular
2767	CAFETEIRA ELETRICA, PEQUENA	DP/FHR	Depósito Público Subsolo		30/12/2005	R\$	6,00		Regular
2768	CADEIRA GIRATORIA C/BRACOS E	DP/FHR	Depósito Público Subsolo		30/12/2005	R\$	6,00		Regular
2769	MONITOR DE VIDEO.	SP/DVPM	Material com Avaria		30/12/2005	R\$	6,00		Regular
2770	TECLADO.	SINF/FMHR	Sala do Setor de Suporte/FMHR		30/12/2005	R\$	6,00		Regular
2771	CPU.	VECCDSCA1/FHR	Materiais a Localizar		30/12/2005	R\$	6,00		Regular
2772	IMPRESSORA	SP/DVPM	Material com Avaria		30/12/2005	R\$	6,00		Ótimo
2773	ESTABILIZADOR.	SP/DVPM	Materiais a Localizar		30/12/2005	R\$	6,00		Regular
2774	AR CONDICIONADO	DP/FHR	Depósito Público Subsolo		30/12/2005	R\$	6,00		Regular
2775	RACK P/CX.ACÉSTICA/COMP.REVST.EM FORMICA-	SP/DVPM	Materiais a Localizar		30/12/2005	R\$	6,00		Regular

O original deste documento é eletrônico e foi assinado digitalmente por EDUARDO MARTINS DE SOUZA e DOMINGOS JORGE CHALUB PEREIRA. Para verificar a autenticidade desta cópia impressa, acesse o site <https://cafi.iam.uhs.br/verificador/> informe o nº impresso e o nome do usuário e o código de verificação.

2776	RACK P/CX.ACÉSTICA/COMP.REVST.EM FORMICA-	SP/DVPM	Materiais a Localizar		30/12/2005	R\$	6,00	Regular
2777	RACK P/ MCDULOS DE POTÊNCIA,C/PUXADORES-	SP/DVPM	Materiais a Localizar		30/12/2005	R\$	6,00	Regular
2778	VENTILADOR DE MESA,COR VERMELHA,15 CM,2	SP/DVPM	Materiais a Localizar		30/12/2005	R\$	6,00	Regular
2779	BANCADA DE MADEIRA - 3 LUGARES - 1,00 X 2,00 X	SP/DVPM	Materiais a Localizar		30/12/2005	R\$	6,00	Regular
2780	MESA DE MADEIRA - 0,79 X 1,20 X 0,69	SP/DVPM	Materiais a Localizar		30/12/2005	R\$	6,00	Regular
2781	MESA DE MADEIRA - 0,79 X 1,20 X 0,69	SP/DVPM	Materiais a Localizar		30/12/2005	R\$	6,00	Regular
2782	BANCADA DE MADEIRA C/6 LUGARES - 0,90 X 5,00	SP/DVPM	Materiais a Localizar		30/12/2005	R\$	6,00	Regular
2783	BANCADA DE MADEIRA C/6 LUGARES - 0,90 X 5,00	SP/DVPM	Materiais a Localizar		30/12/2005	R\$	6,00	Regular
2784	TRIBUNA DE MADEIRA - 1,25 X 1,48 X 1,52	SP/DVPM	Material com Avaria		30/12/2005	R\$	6,00	Regular
2785	TRIBUNA DE MADEIRA - 1,25 X 1,48 X 1,52	SP/DVPM	Materiais a Localizar		30/12/2005	R\$	6,00	Regular
2786	ALAMBRADO DE MADEIRA - 0,87 X 4,84	SP/DVPM	Materiais a Localizar		30/12/2005	R\$	6,00	Regular
2787	ALAMBRADO DE MADEIRA - 0,87 X 4,84	SP/DVPM	Materiais a Localizar		30/12/2005	R\$	6,00	Regular
2788	BANCO DE MADEIRA - ENCOSTO VAZADO - 0,44 X	SP/DVPM	Materiais a Localizar		30/12/2005	R\$	6,00	Regular
2789	BANCO DE MADEIRA - ENCOSTO VAZADO - 0,44 X	SP/DVPM	Materiais a Localizar		30/12/2005	R\$	6,00	Regular
2790	BANCO DE MADEIRA - ENCOSTO VAZADO - 0,44 X	SP/DVPM	Materiais a Localizar		30/12/2005	R\$	6,00	Regular
2791	BANCO DE MADEIRA - ENCOSTO VAZADO - 0,44 X	SP/DVPM	Materiais a Localizar		30/12/2005	R\$	6,00	Regular
2792	BANCO DE MADEIRA - ENCOSTO VAZADO - 0,44 X	SP/DVPM	Materiais a Localizar		30/12/2005	R\$	6,00	Regular
2793	BANCO DE MADEIRA - ENCOSTO VAZADO - 0,44 X	SP/DVPM	Materiais a Localizar		30/12/2005	R\$	6,00	Regular
2794	BANCO DE MADEIRA - ENCOSTO VAZADO - 0,44 X	SP/DVPM	Materiais a Localizar		30/12/2005	R\$	6,00	Regular
2795	BANCO DE MADEIRA - ENCOSTO VAZADO - 0,44 X	SP/DVPM	Materiais a Localizar		30/12/2005	R\$	6,00	Regular
2796	BANCO DE MADEIRA - ENCOSTO VAZADO - 0,44 X	SP/DVPM	Materiais a Localizar		30/12/2005	R\$	6,00	Regular
2797	BANCO DE MADEIRA - ENCOSTO VAZADO - 0,44 X	SP/DVPM	Materiais a Localizar		30/12/2005	R\$	6,00	Regular
2798	BANCO DE MADEIRA - ENCOSTO VAZADO - 0,44 X	SP/DVPM	Materiais a Localizar		30/12/2005	R\$	6,00	Regular
2799	BANCO DE MADEIRA - ENCOSTO VAZADO - 0,44 X	SP/DVPM	Materiais a Localizar		30/12/2005	R\$	6,00	Regular
2800	BANCO DE MADEIRA - ENCOSTO VAZADO - 0,44 X	SP/DVPM	Bens baixados		30/12/2005	R\$	6,00	Regular
2801	BANCO DE MADEIRA - ENCOSTO VAZADO - 0,44 X	SP/DVPM	Materiais a Localizar		30/12/2005	R\$	6,00	Regular
2802	BANCO DE MADEIRA - ENCOSTO VAZADO - 0,44 X	SP/DVPM	Materiais a Localizar		30/12/2005	R\$	6,00	Regular
2803	BANCO DE MADEIRA - ENCOSTO VAZADO - 0,44 X	SP/DVPM	Materiais a Localizar		30/12/2005	R\$	6,00	Regular
2804	BANCO DE MADEIRA - ENCOSTO VAZADO - 0,44 X	SP/DVPM	Materiais a Localizar		30/12/2005	R\$	6,00	Regular
2805	BANCO DE MADEIRA - ENCOSTO VAZADO - 0,44 X	SP/DVPM	Materiais a Localizar		30/12/2005	R\$	6,00	Regular
2806	BANCO DE MADEIRA - ENCOSTO VAZADO - 0,44 X	SP/DVPM	Materiais a Localizar		30/12/2005	R\$	6,00	Regular
2807	BANCO DE MADEIRA - ENCOSTO VAZADO - 0,44 X	SP/DVPM	Materiais a Localizar		30/12/2005	R\$	6,00	Regular
2808	BANCO DE MADEIRA - ENCOSTO VAZADO - 0,44 X	SP/DVPM	Materiais a Localizar		30/12/2005	R\$	6,00	Regular
2809	URNA DE MADEIRA - GRANDE	SP/DVPM	Materiais a Localizar		30/12/2005	R\$	6,00	Regular
2810	AR CONDICIONADO	SP/DVPM	Materiais a Localizar		30/12/2005	R\$	6,00	Regular
2811	AR CONDICIONADO	VCM2/FHR	Salas do Cartório		30/12/2005	R\$	6,00	Regular
2812	AR CONDICIONADO	SP/DVPM	Materiais a Localizar		30/12/2005	R\$	6,00	Regular
2813	CINZEIRO DE FERRO GALVANIZADO,ESTILO	SP/DVPM	Material com Avaria		30/12/2005	R\$	6,00	Regular
2814	MAQUINA DE DATILOGRAFIA, ELETRONICA	SP/DVPM	Materiais a Localizar		30/12/2005	R\$	6,00	Regular
2815	MAQUINA DE DATILOGRAFIA, ELETRONICA	SP/DVPM	Materiais a Localizar		30/12/2005	R\$	115,00	Regular
2816	MAQUINA DE DATILOGRAFIA, ELETRONICA	SP/DVPM	Material com Avaria		30/12/2005	R\$	115,00	Regular
2817	MAQUINA DE DATILOGRAFIA, ELETRONICA	CIALVA	Salas do Cartório		30/12/2005	R\$	115,00	Regular
2818	MAQUINA DE DATILOGRAFIA, ELETRONICA	SP/DVPM	Materiais a Localizar		30/12/2005	R\$	770,00	Regular
2819	IMPRESSORA	SP/DVPM	Material com Avaria		30/12/2005	R\$	6,00	Regular
2820	ALICATE DE BICO 6	SP/DVPM	Materiais a Localizar		30/12/2005	R\$	6,00	Regular
2821	ESTANTE DE ACO,6 PRAT.VAZ.DOS 2	SP/DVPM	Material com Avaria		30/12/2005	R\$	6,00	Regular
2822	ESTANTE DE ACO,6 PRAT.VAZ.DOS 2	SA/DVPM	Setor de Almoxarifado		30/12/2005	R\$	6,00	Regular
2823	ESTANTE DE ACO,6 PRAT.VAZ.DOS 2	SA/DVPM	Setor de Almoxarifado		30/12/2005	R\$	6,00	Regular
2824	ESTANTE DE ACO,6 PRAT.VAZ.DOS 2	SA/DVPM	Setor de Almoxarifado		30/12/2005	R\$	6,00	Regular
2825	IMPRESSORA	SP/DVPM	Material com Avaria		30/12/2005	R\$	878,00	Regular
2826	MESA DE COMP. Prensado, 6 GAVETAS, MED.	SP/DVPM	Material com Avaria		30/12/2005	R\$	6,00	Regular
2827	MESA DE COMP. Prensado, 6 GAVETAS, MED.	SP/DVPM	Material com Avaria		30/12/2005	R\$	6,00	Regular
2828	MESA DE COMPENSADO	DP/FHR	Depósito Público Subsolo		30/12/2005	R\$	6,00	Regular
2829	MASTRO DE MADEIRA,P/ BANDEIRA COM RODAPE	DP/FHR	Depósito Público Subsolo		30/12/2005	R\$	6,00	Regular
2830	MESINHA P/MAQ. DE DATILOGRAFIA/EM FORMICA	SP/DVPM	Materiais a Localizar		30/12/2005	R\$	6,00	Regular
2831	MESINHA P/TEL.DE COMPENSADO Prensado/2	SP/DVPM	Materiais a Localizar		30/12/2005	R\$	6,00	Regular
2832	MESA DE FERRO C/TAMPO/COMP.REV.DE	SP/DVPM	Materiais a Localizar		30/12/2005	R\$	6,00	Regular
2833	MESA DE FERRO C/TAMPO/COMP.REV.DE	SP/DVPM	Materiais a Localizar		30/12/2005	R\$	6,00	Regular
2834	MESA DE FERRO C/TAMPO/COMP.REV.DE	SP/DVPM	Materiais a Localizar		30/12/2005	R\$	6,00	Regular
2835	MESA DE FERRO C/TAMPO/COMP.REV.DE	SP/DVPM	Materiais a Localizar		30/12/2005	R\$	6,00	Regular
2836	MESA DE FERRO C/TAMPO/COMP.REV.DE	DP/FHR	Depósito Público Subsolo		30/12/2005	R\$	6,00	Regular
2837	MESA DE FERRO C/TAMPO/COMP.REV.DE	SP/DVPM	Materiais a Localizar		30/12/2005	R\$	6,00	Regular
2838	MESA DE FERRO C/TAMPO/COMP.REV.DE	SP/DVPM	Materiais a Localizar		30/12/2005	R\$	6,00	Regular
2839	CADEIRA FIXA SEM BRACOS,ASSENTO/ENCOSTO	SP/DVPM	Materiais a Localizar		30/12/2005	R\$	6,00	Regular
2840	MONITOR DE VIDEO.	STAPP/TJ	Setor de Apoio ao Pleno e		30/12/2005	R\$	6,00	Regular
2841	TECLADO.	VAM	Salas do Cartório		30/12/2005	R\$	6,00	Regular
2842	CPU.	VECCDSCA1/FHR	Materiais a Localizar		30/12/2005	R\$	6,00	Regular
2843	IMPRESSORA	SP/DVPM	Material com Avaria		30/12/2005	R\$	6,00	Regular
2844	ESTABILIZADOR.	SP/DVPM	Materiais a Localizar		30/12/2005	R\$	6,00	Regular
2845	AR CONDICIONADO	SP/DVPM	Materiais a Localizar		30/12/2005	R\$	6,00	Regular
2846	MAQUINA DE DATILOGRAFIA - MANUAL	SP/DVPM	Salas do Cartório		30/12/2005	R\$	6,00	Regular
2847	MESA DE COMPENSADO Prens,6 GAVETAS	SP/DVPM	Material com Avaria		30/12/2005	R\$	6,00	Regular
2848	MESA DE COMP. Prensado, 2 GAVETAS, MED.	SP/DVPM	Estoque material novo		30/12/2005	R\$	6,00	Regular
2849	MESA DE FERRO C/TAMPO/COMP.REV.DE	SP/DVPM	Materiais a Localizar		30/12/2005	R\$	6,00	Regular
2850	MESA DE FERRO C/TAMPO/COMP.REV.DE	SP/DVPM	Materiais a Localizar		30/12/2005	R\$	6,00	Regular
2851	CADEIRA FIXA SEM BRACOS,ASSENTO/ENCOSTO	SP/DVPM	Materiais a Localizar		30/12/2005	R\$	6,00	Regular
2852	CADEIRA FIXA SEM BRACOS,ASSENTO/ENCOSTO	SP/DVPM	Materiais a Localizar		30/12/2005	R\$	6,00	Regular
2853	CADEIRA FIXA S/BRACOS, ASSENTO/ENCOSTO DE	DP/FHR	Depósito Público Subsolo		30/12/2005	R\$	6,00	Regular
2854	MONITOR DE VIDEO.	STAPP/TJ	Materiais a Localizar		30/12/2005	R\$	6,00	Regular
2855	TECLADO.	SP/DVPM	Materiais a Localizar		30/12/2005	R\$	6,00	Regular
2856	CPU.	VCV8/FHR	Salas do Cartório		30/12/2005	R\$	6,00	Regular
2857	IMPRESSORA	SP/DVPM	Material com Avaria		30/12/2005	R\$	6,00	Regular
2858	MESA DE COMP. Prensado, 2 GAVETAS, MED.	SP/DVPM	Material com Avaria		30/12/2005	R\$	6,00	Regular
2859	CADEIRA FIXA SEM BRACOS,ASSENTO/ENCOSTO	DP/FHR	Depósito Público Subsolo		30/12/2005	R\$	6,00	Regular
2860	CADEIRA FIXA S/BRACOS, ASSENTO/ENCOSTO DE	DP/FHR	Depósito Público Subsolo		30/12/2005	R\$	6,00	Regular
2861	MESA DE FERRO C/TAMPO/COMP.REV.DE	SP/DVPM	Materiais a Localizar		30/12/2005	R\$	6,00	Regular
2862	AR CONDICIONADO	SP/DVPM	Material com Avaria		30/12/2005	R\$	6,00	Regular
2863	MESA P/MAQ. DE DATILOGRAFIA/COMP.Prens.	SP/DVPM	Materiais a Localizar		30/12/2005	R\$	6,00	Regular
2864	MAQUINA DE DATILOGRAFIA - MANUAL	SP/DVPM	Salas do Cartório		30/12/2005	R\$	6,00	Regular
2865	AR CONDICIONADO	VCM2/FHR	Salas do Cartório		30/12/2005	R\$	6,00	Regular
2866	CADEIRA FIXA S/BRACOS, ASSENTO/ENCOSTO DE	DP/FHR	Depósito Público Subsolo		30/12/2005	R\$	6,00	Regular
2867	CADEIRA FIXA S/BRACOS, ASSENTO/ENCOSTO DE	DP/FHR	Depósito Público Subsolo		30/12/2005	R\$	6,00	Regular

2868	CADEIRA FIXA SEM BRACOS,ASSENTO/ENCOSTO	SP/DVPM	Materiais a Localizar		30/12/2005	R\$	6,00	Regular
2869	CADEIRA FIXA SEM BRACOS,ASSENTO/ENCOSTO	SP/DVPM	Materiais a Localizar		30/12/2005	R\$	6,00	Regular
2870	CADEIRA TIPO ESCOLAR,ASS/ENCOS.E SUPORTE P/	DP/FHR	Depósito Público Subsolo		30/12/2005	R\$	6,00	Regular
2871	CADEIRA TIPO ESCOLAR,ASS/ENCOS.E SUPORTE P/	DP/FHR	Depósito Público Subsolo		30/12/2005	R\$	6,00	Regular
2872	CADEIRA TIPO ESCOLAR,ASS/ENCOS.E SUPORTE P/	DP/FHR	Depósito Público Subsolo		30/12/2005	R\$	6,00	Regular
2873	CADEIRA TIPO ESCOLAR,ASS/ENCOS.E SUPORTE P/	DP/FHR	Depósito Público Subsolo		30/12/2005	R\$	6,00	Regular
2874	CADEIRA TIPO ESCOLAR,ASS/ENCOS.E SUPORTE P/	DP/FHR	Depósito Público Subsolo		30/12/2005	R\$	6,00	Regular
2875	CADEIRA TIPO ESCOLAR,ASS/ENCOS.E SUPORTE P/	DP/FHR	Depósito Público Subsolo		30/12/2005	R\$	6,00	Regular
2876	CADEIRA TIPO ESCOLAR,ASS/ENCOS.E SUPORTE P/	DP/FHR	Depósito Público Subsolo		30/12/2005	R\$	6,00	Regular
2877	CADEIRA TIPO ESCOLAR,ASS/ENCOS.E SUPORTE P/	DP/FHR	Depósito Público Subsolo		30/12/2005	R\$	6,00	Regular
2878	CADEIRA TIPO ESCOLAR,ASS/ENCOS.E SUPORTE P/	DP/FHR	Depósito Público Subsolo		30/12/2005	R\$	6,00	Regular
2879	CADEIRA TIPO ESCOLAR,ASS/ENCOS.E SUPORTE P/	DP/FHR	Depósito Público Subsolo		30/12/2005	R\$	6,00	Regular
2880	CADEIRA TIPO ESCOLAR,ASS/ENCOS.E SUPORTE P/	DP/FHR	Depósito Público Subsolo		30/12/2005	R\$	6,00	Regular
2881	CADEIRA TIPO ESCOLAR,ASS/ENCOS.E SUPORTE P/	DP/FHR	Depósito Público Subsolo		30/12/2005	R\$	6,00	Regular
2882	CADEIRA TIPO ESCOLAR,ASS/ENCOS.E SUPORTE P/	DP/FHR	Depósito Público Subsolo		30/12/2005	R\$	6,00	Regular
2883	CADEIRA TIPO ESCOLAR,ASS/ENCOS.E SUPORTE P/	DP/FHR	Depósito Público Subsolo		30/12/2005	R\$	6,00	Regular
2884	CADEIRA TIPO ESCOLAR,ASS/ENCOS.E SUPORTE P/	DP/FHR	Depósito Público Subsolo		30/12/2005	R\$	6,00	Regular
2885	CADEIRA TIPO ESCOLAR,ASS/ENCOS.E SUPORTE P/	CIANORI	Salas do Cartório		30/12/2005	R\$	6,00	Regular
2886	CADEIRA TIPO ESCOLAR,ASS/ENCOS.E SUPORTE P/	SP/DVPM	Estoque material novo		30/12/2005	R\$	6,00	Regular
2887	CADEIRA TIPO ESCOLAR,ASS/ENCOS.E SUPORTE P/	SP/DVPM	Materiais a Localizar		30/12/2005	R\$	6,00	Regular
2888	CADEIRA TIPO ESCOLAR,ASS/ENCOS.E SUPORTE P/	DP/FHR	Depósito Público Subsolo		30/12/2005	R\$	6,00	Regular
2889	CADEIRA TIPO ESCOLAR,ASS/ENCOS.E SUPORTE P/	DP/FHR	Depósito Público Subsolo		30/12/2005	R\$	6,00	Regular
2890	CADEIRA TIPO ESCOLAR,ASS/ENCOS.E SUPORTE P/	DP/FHR	Depósito Público Subsolo		30/12/2005	R\$	6,00	Regular
2891	CADEIRA TIPO ESCOLAR,ASS/ENCOS.E SUPORTE P/	DP/FHR	Depósito Público Subsolo		30/12/2005	R\$	6,00	Regular
2892	CADEIRA TIPO ESCOLAR,ASS/ENCOS.E SUPORTE P/	DP/FHR	Depósito Público Subsolo		30/12/2005	R\$	6,00	Regular
2893	CADEIRA TIPO ESCOLAR,ASS/ENCOS.E SUPORTE P/	DP/FHR	Depósito Público Subsolo		30/12/2005	R\$	6,00	Regular
2894	CADEIRA TIPO ESCOLAR,ASS/ENCOS.E SUPORTE P/	DP/FHR	Depósito Público Subsolo		30/12/2005	R\$	6,00	Regular
2895	CADEIRA TIPO ESCOLAR,ASS/ENCOS.E SUPORTE P/	DP/FHR	Depósito Público Subsolo		30/12/2005	R\$	6,00	Regular
2896	CADEIRA TIPO ESCOLAR,ASS/ENCOS.E SUPORTE P/	SP/DVPM	Material com Avaria		30/12/2005	R\$	6,00	Regular
2897	CADEIRA TIPO ESCOLAR,ASS/ENCOS.E SUPORTE P/	SP/DVPM	Material Disponível		30/12/2005	R\$	6,00	Regular
2898	BEBEDOURO ELETRICO P/GARRAFAO, 2 TORNEIRAS	SP/DVPM	Material com Avaria		30/12/2005	R\$	6,00	Regular
2899	QUADRO DE AVISOS, DE MADEIRA E	SP/DVPM	Materiais a Localizar		30/12/2005	R\$	6,00	Regular
2900	QUADRO DE AVISOS, DE MADEIRA E	SP/DVPM	Materiais a Localizar		30/12/2005	R\$	6,00	Regular
2901	CADEIRA GIRATORIA S/BRACOS,C/RODIZ, ASS/ENC.	DP/FHR	Depósito Público Subsolo		30/12/2005	R\$	6,00	Regular
2902	CADEIRA GIRATORIA S/BRACOS,C/RODIZ, ASS/ENC.	DP/FHR	Depósito Público Subsolo		30/12/2005	R\$	6,00	Regular
2903	CADEIRA GIRATORIA C/BRACOS E	DP/FHR	Depósito Público Subsolo		30/12/2005	R\$	6,00	Regular
2904	CADEIRA GIRATORIA S/BRACOS,C/RODIZ, ASS/ENC.	DP/FHR	Depósito Público Subsolo		30/12/2005	R\$	6,00	Regular
2905	CADEIRA GIRATORIA S/BRACOS,C/RODIZ, ASS/ENC.	DP/FHR	Depósito Público Subsolo		30/12/2005	R\$	6,00	Regular
2906	MESINHA P/TEL.DE COMPENSADO Prensado/2	VECDSCA2/FHR	Salas do Cartório		30/12/2005	R\$	6,00	Regular
2907	MESINHA P/TEL.DE COMPENSADO Prensado/2	STARQ/FHR	Setor de Arquivo Geral		30/12/2005	R\$	6,00	Bom
2908	MAQUINA DE DATILOGRAFIA - MANUAL	DP/FHR	Depósito Público Subsolo		30/12/2005	R\$	6,00	Regular
2909	MAQUINA DE DATILOGRAFIA - MANUAL	DP/FHR	Depósito Público Subsolo		30/12/2005	R\$	6,00	Regular
2910	MAQUINA FOTOCOPIADORA DE MESA	SP/DVPM	Materiais a Localizar		30/12/2005	R\$	6,00	Regular
2911	MAQUINA FOTOCOPIADORA DE MESA	SP/DVPM	Materiais a Localizar		30/12/2005	R\$	6,00	Regular
2912	MESA DE COMP.Prensado, 3 GAVETAS, MED. 0,74	SP/DVPM	Materiais a Localizar		30/12/2005	R\$	6,00	Regular
2913	ARMARIO DE ACO,COM 1 CHAVE,4 PRATELEIRAS	DP/FHR	Depósito Público Subsolo		30/12/2005	R\$	6,00	Regular
2914	CADEIRA GIRATORIA S/BRACOS,C/RODIZ, ASS/ENC.	DP/FHR	Depósito Público Subsolo		30/12/2005	R\$	6,00	Regular
2915	CADEIRA GIRATORIA S/BRACOS,C/RODIZ, ASS/ENC.	VCV19/FHR	Salas do Cartório		30/12/2005	R\$	6,00	Regular
2916	CADEIRA GIRATORIA S/BRACOS,C/RODIZ, ASS/ENC.	DP/FHR	Depósito Público Subsolo		30/12/2005	R\$	6,00	Regular
2917	CADEIRA GIRATORIA, ASS/ENCOSTO REVESTIDO DE	SP/DVPM	Materiais a Localizar		30/12/2005	R\$	6,00	Regular
2918	MESINHA P/TEL.DE COMPENSADO Prensado/2	SP/DVPM	Materiais a Localizar		30/12/2005	R\$	6,00	Regular
2919	MAQUINA DE DATILOGRAFIA, ELETRONICA	DP/FHR	Depósito Público Subsolo		30/12/2005	R\$	6,00	Regular
2920	APARELHO FONE/FAX	DP/FHR	Depósito Público Subsolo		30/12/2005	R\$	6,00	Regular
2921	MESA DE COMP. Prensado, 2 GAVETAS, MED.	VCM7/FHR	Salas do Cartório		30/12/2005	R\$	6,00	Regular
2922	MESA DE COMP. Prensado, 2 GAVETAS, MED.	SP/DVPM	Materiais a Localizar		30/12/2005	R\$	6,00	Regular
2923	ARQUIVO DE ACO P/PASTA SUSPensa, MED. 1,34 X	CJUTAI	Salas do Cartório		30/12/2005	R\$	6,00	Regular
2924	MAQUINA DE DATILOGRAFIA, ELETRONICA	DP/FHR	Depósito Público Subsolo		30/12/2005	R\$	6,00	Regular
2925	CADEIRA GIRATORIA S/BRACOS,C/RODIZ, ASS/ENC.	DP/FHR	Depósito Público Subsolo		30/12/2005	R\$	6,00	Regular
2926	CADEIRA FIXA S/BRACOS, ASSENTO/ENCOSTO DE	SP/DVPM	Materiais a Localizar		30/12/2005	R\$	6,00	Regular
2927	ARMARIO/ESTANTE,LAM.MELAM.12 DIV.4	SP/DVPM	Materiais a Localizar		30/12/2005	R\$	6,00	Regular
2928	ARMARIO/ESTANTE,LAM.MELAM.9 DIV.3	SP/DVPM	Materiais a Localizar		30/12/2005	R\$	6,00	Regular
2929	QUADRO DE AVISOS DE MADEIRA, MED. 0,64 X	JUICV/PS	Juizado da Inf. e Juv. Cível:		30/12/2005	R\$	6,00	Regular
2930	MESA DE COMP. Prensado, 2 GAVETAS, MED.	DP/FHR	Depósito Público Subsolo		30/12/2005	R\$	6,00	Regular
2931	REFRIGERADOR	JECV14/FLFR	Salas do Cartório		30/12/2005	R\$	6,00	Regular
2932	CAFETEIRA ELETRICA, PEQUENA	DP/FHR	Depósito Público Subsolo		30/12/2005	R\$	6,00	Regular
2933	MESA DE CENTRO,DE MADEIRA	SP/DVPM	Estoque material novo		30/12/2005	R\$	6,00	Regular
2934	MESA DE CENTRO,DE MADEIRA	DP/FHR	Depósito Público Subsolo		30/12/2005	R\$	6,00	Regular
2935	TORRADEIRA ELETRICA	DP/FHR	Depósito Público Subsolo		30/12/2005	R\$	6,00	Regular
2936	CADEIRA GIRATORIA,DE MADEIRA/ASSENTO	DP/FHR	Depósito Público Subsolo		30/12/2005	R\$	6,00	Regular
2937	MESA DE COMP.Prensado, 3 GAVETAS, MED. 0,74	DP/FHR	Depósito Público Subsolo		30/12/2005	R\$	6,00	Regular
2938	COFRE DE ACO,TAMANHO MEDIO.MED. 0,60 X	DP/FHR	Depósito Público Subsolo		30/12/2005	R\$	6,00	Regular
2939	VENTILADOR DE COLUNA C/ABAJOUR,4 PATAS,3	DP/FHR	Depósito Público Subsolo		30/12/2005	R\$	6,00	Regular
2940	MESA DE COMP.Prensado, 3 GAVETAS, MED. 0,74	CIANORI	Salas do Cartório		30/12/2005	R\$	6,00	Regular
2941	MESA DE COMP.Prensado, 3 GAVETAS, MED. 0,74	STREPR/FHR	Salas do Cartório		30/12/2005	R\$	6,00	Regular
2942	ESTANTE DE ACO,5 PRAT.VAZADAS 2	DP/FHR	Depósito Público Subsolo		30/12/2005	R\$	6,00	Regular
2943	MESINHA P/M QUINA DE DATILOGRAFIA	DP/FHR	Depósito Público Subsolo		30/12/2005	R\$	6,00	Regular
2944	CADEIRA GIRATORIA S/BRACOS,C/RODIZ, ASS/ENC.	SP/DVPM	Materiais a Localizar		30/12/2005	R\$	6,00	Regular
2945	CADEIRA GIRATORIA S/BRACOS,C/RODIZ, ASS/ENC.	DP/FHR	Depósito Público Subsolo		30/12/2005	R\$	6,00	Regular
2946	CADEIRA GIRATORIA, ASS/ENCOSTO REVESTIDO DE	SP/DVPM	Materiais a Localizar		30/12/2005	R\$	6,00	Regular
2947	MAQUINA DE DATILOGRAFIA - MANUAL	DP/FHR	Depósito Público Subsolo		30/12/2005	R\$	6,00	Regular
2948	MESA DE COMP/Prens. 3 GAVETAS, MED. 0,74 X	SP/DVPM	Materiais a Localizar		30/12/2005	R\$	6,00	Regular
2949	CADEIRA GIRATORIA,ASSENTO/ENCOSTO ALTO	SP/DVPM	Materiais a Localizar		30/12/2005	R\$	6,00	Regular
2950	MESA DE MADEIRA MEDINDO 0,78X1,50X0,79CM.	DP/FHR	Depósito Público Subsolo		30/12/2005	R\$	6,00	Regular
2951	MESINHA P/ TEL. DE COMPENSADO Prensado	VRPP/FHR	Salas do Cartório		30/12/2005	R\$	6,00	Regular
2952	ARQUIVO DE ACO,P/PASTA SUSPENSAS,MED. 1,34	SP/DVPM	Materiais a Localizar		30/12/2005	R\$	6,00	Regular
2953	MAQUINA DE DATILOGRAFIA, ELETRONICA	DP/FHR	Depósito Público Subsolo		30/12/2005	R\$	6,00	Regular
2954	CADEIRA GIRATORIA S/BRACOS,C/RODIZ, ASS/ENC.	DP/FHR	Depósito Público Subsolo		30/12/2005	R\$	6,00	Regular
2955	CADEIRA FIXA S/BRACOS, ASSENTO/ENCOSTO DE	DP/FHR	Depósito Público Subsolo		30/12/2005	R\$	6,00	Regular
2956	CADEIRA FIXA S/BRACOS, ASSENTO/ENCOSTO DE	SP/DVPM	Materiais a Localizar		30/12/2005	R\$	6,00	Regular
2957	CADEIRA FIXA S/BRACOS, ASSENTO/ENCOSTO DE	DP/FHR	Depósito Público Subsolo		30/12/2005	R\$	6,00	Regular
2958	MESA DE COMP.Prensado, 3 GAVETAS, MED. 0,74	DP/FHR	Depósito Público Subsolo		30/12/2005	R\$	6,00	Regular
2959	MESINHA P/ TEL. DE COMPENSADO Prensado	SP/DVPM	Materiais a Localizar		30/12/2005	R\$	6,00	Regular

O original deste documento é eletrônico e foi assinado digitalmente por EDUARDO MARTINS DE SOUZA e DOMINGOS JORGE CHALUB PEREIRA. Para verificar a autenticidade desta cópia impressa, acesse o site <https://cau.tiam.ufr.br/atendimento/imprensa>, informe o nº de processo T/AM.2021.001836.E.0.0049-9. ou vá ao local de emissão de cópias físicas em Brasília, DF, nº 9.159-9.











3421	APARELHO FONE/FAX	SP/DVPM	Material com Avaria	30/12/2005	R\$ 6,00	Regular
3422	AR CONDICIONADO	CEJUSCVF/FHR	Salas do setor	30/12/2005	R\$ 6,00	Regular
3423	AR CONDICIONADO - 10.000 BTUS	COBIB/TJ	Materiais a Localizar	30/12/2005	R\$ 6,00	Regular
3424	IMPRESSORA	SP/DVPM	Material com Avaria	30/12/2005	R\$ 6,00	Regular
3425	ESTABILIZADOR.	SP/DVPM	Materiais a Localizar	30/12/2005	R\$ 6,00	Regular
3426	BALDE DE LIXO, COM FRISOS CROMADOS.	SP/DVPM	Juizado da Inf. e Juv. Cível:	30/12/2005	R\$ 6,00	Regular
3427	MAQUINA DE DATILOGRAFIA - MANUAL	SP/DVPM	Material com Avaria	30/12/2005	R\$ 6,00	Regular
3428	EXAUSTOR DE PAREDE	SP/DVPM	Materiais a Localizar	30/12/2005	R\$ 6,00	Regular
3429	PORTA TOALHAS DE PAPEL, INOXIDAVEL	SP/DVPM	Materiais a Localizar	30/12/2005	R\$ 6,00	Regular
3430	MESA DE COMP.PRENS.COM 4 GAVETAS,MED. 0,74	SP/DVPM	Materiais a Localizar	30/12/2005	R\$ 6,00	Regular
3431	MESA P/TELE.2 ANDARES,TAMPO DE	SP/DVPM	Materiais a Localizar	30/12/2005	R\$ 6,00	Regular
3432	ARQUIVO DE ACO C/4 GAV.P/PASTA	SP/DVPM	Materiais a Localizar	30/12/2005	R\$ 6,00	Regular
3433	MESA P/COMPUTADOR, LAM. MELAMINICO,	SP/DVPM	Materiais a Localizar	30/12/2005	R\$ 6,00	Regular
3434	MESA P/ IMPRESSORA, LAMINADO MELAMINICO.	VECCDSCA1/FHR	Materiais a Localizar	30/12/2005	R\$ 6,00	Regular
3435	POLTRONA DE MADEIRA C/BRACOS, ALMOFADADA	SP/DVPM	Materiais a Localizar	30/12/2005	R\$ 6,00	Regular
3436	POLTRONA DE MADEIRA C/BRACOS, ALMOFADADA	SP/DVPM	Materiais a Localizar	30/12/2005	R\$ 6,00	Regular
3437	MESA DE FERRO C/TAMPO	SP/DVPM	Materiais a Localizar	30/12/2005	R\$ 6,00	Regular
3438	MASTRO PARA BANDEIRA	SP/DVPM	Materiais a Localizar	30/12/2005	R\$ 6,00	Regular
3439	MASTRO PARA BANDEIRA	SP/DVPM	Materiais a Localizar	30/12/2005	R\$ 6,00	Regular
3440	FRIGOBAR.	SP/DVPM	Materiais a Localizar	30/12/2005	R\$ 6,00	Regular
3441	AR CONDICIONADO	CEJUSCVF/FHR	Salas do setor	30/12/2005	R\$ 6,00	Regular
3442	MONITOR DE VIDEO.	SP/DVPM	Materiais a Localizar	30/12/2005	R\$ 6,00	Regular
3443	TECLADO.	SP/DVPM	Materiais a Localizar	30/12/2005	R\$ 6,00	Regular
3444	CPU.	DP/FHR	Depósito Público Subsolo	30/12/2005	R\$ 6,00	Regular
3445	IMPRESSORA	DVTIC/TJ	Sala da Div.Tec. Inf. e	30/12/2005	R\$ 6,00	Regular
3446	ESTABILIZADOR.	SP/DVPM	Juizado da Inf. e Juv. Cível:	30/12/2005	R\$ 6,00	Regular
3447	CADEIRA DE FERRO FIXA, ASSENTO E ENCOSTO	SP/DVPM	Materiais a Localizar	30/12/2005	R\$ 6,00	Regular
3448	CADEIRA DE FERRO FIXA, ASSENTO E ENCOSTO	SP/DVPM	Materiais a Localizar	30/12/2005	R\$ 6,00	Regular
3449	CADEIRA DE FERRO FIXA, ASSENTO E ENCOSTO	SP/DVPM	Materiais a Localizar	30/12/2005	R\$ 6,00	Regular
3450	CADEIRA DE FERRO FIXA, ASSENTO E ENCOSTO	SP/DVPM	Materiais a Localizar	30/12/2005	R\$ 6,00	Regular
3451	CADEIRA GIRATORIA	SP/DVPM	Materiais a Localizar	30/12/2005	R\$ 6,00	Regular
3452	MESA DE COMPENSADO PRENSADO, MED. 0,74 X	SP/DVPM	Materiais a Localizar	30/12/2005	R\$ 6,00	Regular
3453	MESA DE COMP. PRENSADO, 2 GAVETAS, MED.	SP/DVPM	Material para Doacao	30/12/2005	R\$ 6,00	Regular
3454	MESA DE CENTRO DE COMP. PRENSADO,MED. 0,38	SP/DVPM	Materiais a Localizar	30/12/2005	R\$ 6,00	Regular
3455	SOFA C/3 LUGARES,ALMOFADADO E REVEST.DE	VAM	Salas do Cartório	30/12/2005	R\$ 6,00	Regular
3456	VENTILADOR DE COLUNA C/ABAJOUR,4 PATAS,3	SP/DVPM	Juizado da Inf. e Juv. Cível:	30/12/2005	R\$ 6,00	Regular
3457	CADEIRA DE FERRO,ASSENTO E ENCOSTO ALTO	SP/DVPM	Materiais a Localizar	30/12/2005	R\$ 6,00	Regular
3458	CADEIRA FIXA SEM BRACOS,ASSENTO/ENCOSTO	JECR15/FMV	Salas do Cartório	30/12/2005	R\$ 6,00	Regular
3459	MESA DE MADEIRA MEDINDO 0,78X1,50X0,79CM.	SP/DVPM	Juizado da Inf. e Juv. Cível:	30/12/2005	R\$ 6,00	Regular
3460	MESA DE COMPENSADO PRENSADO, MED. 0,74 X	SP/DVPM	Materiais a Localizar	30/12/2005	R\$ 6,00	Regular
3461	AR CONDICIONADO	VCV3/FHR	Salas do Cartório	30/12/2005	R\$ 6,00	Regular
3462	MESA DE COMPENSADO PRENSADO, MED. 0,74 X	SP/DVPM	Materiais a Localizar	30/12/2005	R\$ 6,00	Regular
3463	MESA DE COMP. PRENSADO,2 GAVETAS, MED. 0,69	VCV13/FHR	Salas do Cartório	30/12/2005	R\$ 6,00	Regular
3464	CADEIRA ESCOLAR	SP/DVPM	Materiais a Localizar	30/12/2005	R\$ 6,00	Regular
3465	CADEIRA ESCOLAR	SP/DVPM	Materiais a Localizar	30/12/2005	R\$ 6,00	Regular
3466	CADEIRA ESCOLAR	SP/DVPM	Materiais a Localizar	30/12/2005	R\$ 6,00	Regular
3467	CADEIRA ESCOLAR	SP/DVPM	Materiais a Localizar	30/12/2005	R\$ 6,00	Regular
3468	CADEIRA ESCOLAR	SP/DVPM	Materiais a Localizar	30/12/2005	R\$ 6,00	Regular
3469	CADEIRA ESCOLAR	SP/DVPM	Materiais a Localizar	30/12/2005	R\$ 6,00	Regular
3470	CADEIRA ESCOLAR	SP/DVPM	Materiais a Localizar	30/12/2005	R\$ 6,00	Regular
3471	CADEIRA ESCOLAR	SP/DVPM	Materiais a Localizar	30/12/2005	R\$ 6,00	Regular
3472	CADEIRA ESCOLAR	SP/DVPM	Materiais a Localizar	30/12/2005	R\$ 6,00	Regular
3473	CADEIRA ESCOLAR	SP/DVPM	Materiais a Localizar	30/12/2005	R\$ 6,00	Regular
3474	CADEIRA ESCOLAR	SP/DVPM	Materiais a Localizar	30/12/2005	R\$ 6,00	Regular
3475	CADEIRA ESCOLAR	SP/DVPM	Materiais a Localizar	30/12/2005	R\$ 6,00	Regular
3476	CADEIRA ESCOLAR	SP/DVPM	Materiais a Localizar	30/12/2005	R\$ 6,00	Regular
3477	CADEIRA ESCOLAR	SP/DVPM	Materiais a Localizar	30/12/2005	R\$ 6,00	Regular
3478	CADEIRA ESCOLAR	SP/DVPM	Materiais a Localizar	30/12/2005	R\$ 6,00	Regular
3479	CADEIRA ESCOLAR	SP/DVPM	Materiais a Localizar	30/12/2005	R\$ 6,00	Regular
3480	CADEIRA ESCOLAR	SP/DVPM	Materiais a Localizar	30/12/2005	R\$ 6,00	Regular
3481	CADEIRA ESCOLAR	SP/DVPM	Materiais a Localizar	30/12/2005	R\$ 6,00	Regular
3482	CADEIRA ESCOLAR	SP/DVPM	Materiais a Localizar	30/12/2005	R\$ 6,00	Regular
3483	CADEIRA ESCOLAR	SP/DVPM	Materiais a Localizar	30/12/2005	R\$ 6,00	Regular
3484	CADEIRA ESCOLAR	SP/DVPM	Materiais a Localizar	30/12/2005	R\$ 6,00	Regular
3485	CADEIRA ESCOLAR	SP/DVPM	Materiais a Localizar	30/12/2005	R\$ 6,00	Regular
3486	CADEIRA ESCOLAR	SP/DVPM	Materiais a Localizar	30/12/2005	R\$ 6,00	Regular
3487	CADEIRA ESCOLAR	SP/DVPM	Materiais a Localizar	30/12/2005	R\$ 6,00	Regular
3488	CADEIRA ESCOLAR	SP/DVPM	Materiais a Localizar	30/12/2005	R\$ 6,00	Regular
3489	CADEIRA ESCOLAR	SP/DVPM	Materiais a Localizar	30/12/2005	R\$ 6,00	Regular
3490	CADEIRA ESCOLAR	SP/DVPM	Materiais a Localizar	30/12/2005	R\$ 6,00	Regular
3491	CADEIRA ESCOLAR	SP/DVPM	Materiais a Localizar	30/12/2005	R\$ 6,00	Regular
3492	CADEIRA ESCOLAR	SP/DVPM	Materiais a Localizar	30/12/2005	R\$ 6,00	Regular
3493	CADEIRA ESCOLAR	SP/DVPM	Materiais a Localizar	30/12/2005	R\$ 6,00	Regular
3494	RELOGIO PROTOCOLADOR, DE TEMPO, ELETRICO,	SP/DVPM	Materiais a Localizar	30/12/2005	R\$ 6,00	Regular
3495	RELOGIO PROTOCOLADOR, DE TEMPO, ELETRICO,	SP/DVPM	Materiais a Localizar	30/12/2005	R\$ 6,00	Regular
3496	RELOGIO PROTOCOLADOR, DE TEMPO, ELETRICO,	SP/DVPM	Materiais a Localizar	30/12/2005	R\$ 6,00	Regular
3497	CADEIRA ESCOLAR	SP/DVPM	Materiais a Localizar	30/12/2005	R\$ 6,00	Regular
3498	CADEIRA ESCOLAR	SP/DVPM	Materiais a Localizar	30/12/2005	R\$ 6,00	Regular
3499	CADEIRA ESCOLAR	SP/DVPM	Materiais a Localizar	30/12/2005	R\$ 6,00	Regular
3500	CADEIRA ESCOLAR	SP/DVPM	Material com avaria para dar	30/12/2005	R\$ 6,00	Regular
3501	CADEIRA ESCOLAR	SP/DVPM	Materiais a Localizar	30/12/2005	R\$ 6,00	Regular
3502	CADEIRA ESCOLAR	SP/DVPM	Material com Avaria	30/12/2005	R\$ 6,00	Regular
3503	CADEIRA ESCOLAR	SP/DVPM	Materiais a Localizar	30/12/2005	R\$ 6,00	Regular
3504	CADEIRA ESCOLAR	SP/DVPM	Materiais a Localizar	30/12/2005	R\$ 6,00	Regular
3505	CADEIRA ESCOLAR	SP/DVPM	Materiais a Localizar	30/12/2005	R\$ 6,00	Regular
3506	CADEIRA ESCOLAR	SP/DVPM	Materiais a Localizar	30/12/2005	R\$ 6,00	Regular
3507	AR CONDICIONADO	SP/DVPM	Material com Avaria	30/12/2005	R\$ 6,00	Regular
3508	AR CONDICIONADO	SP/DVPM	Material com Avaria	30/12/2005	R\$ 6,00	Regular
3509	ESTANTE DE ACO, 5 PRAT. VAZADAS, MED. 2,45 X	VEMAQA/FHR	Salas do Cartório	30/12/2005	R\$ 6,00	Regular
3510	ESCALA DE FERRO,TIPO CAVALETE C/5 DEGRAUS	SP/DVPM	Materiais a Localizar	30/12/2005	R\$ 6,00	Regular
3511	MESA DE COMP/PRENSADO COM 3 GAVETAS,MED.	VEMAQA/FHR	Salas do Cartório	30/12/2005	R\$ 6,00	Regular
3512	MESA DE COMP. PRENSADO, 3 GAVETAS, MED.	SP/DVPM	Materiais a Localizar	30/12/2005	R\$ 6,00	Regular



3605	BANCO DE MADEIRA RIPADO COM ENCOSTO ALTO.	SP/DVPM	Materiais a Localizar		30/12/2005	R\$ 6,00	Regular
3606	BANCO DE MADEIRA RIPADO COM ENCOSTO ALTO.	SP/DVPM	Materiais a Localizar		30/12/2005	R\$ 6,00	Regular
3607	BANCO DE MADEIRA RIPADO COM ENCOSTO ALTO.	SP/DVPM	Materiais a Localizar		30/12/2005	R\$ 6,00	Regular
3608	BANCO DE MADEIRA RIPADO COM ENCOSTO ALTO.	SP/DVPM	Materiais a Localizar		30/12/2005	R\$ 6,00	Regular
3609	BANCO DE MADEIRA RIPADO COM ENCOSTO ALTO.	SP/DVPM	Materiais a Localizar		30/12/2005	R\$ 6,00	Regular
3610	BANCO DE MADEIRA RIPADO COM ENCOSTO ALTO.	SP/DVPM	Materiais a Localizar		30/12/2005	R\$ 6,00	Regular
3611	BANCO DE MADEIRA RIPADO COM ENCOSTO ALTO.	SP/DVPM	Bens baixados		30/12/2005	R\$ 6,00	Regular
3612	BANCO DE MADEIRA RIPADO COM ENCOSTO ALTO.	SP/DVPM	Materiais a Localizar		30/12/2005	R\$ 6,00	Regular
3613	BANCO DE MADEIRA RIPADO COM ENCOSTO ALTO.	SP/DVPM	Materiais a Localizar		30/12/2005	R\$ 6,00	Regular
3614	BANCO DE MADEIRA RIPADO COM ENCOSTO ALTO.	SP/DVPM	Materiais a Localizar		30/12/2005	R\$ 6,00	Regular
3615	BANCO DE MADEIRA RIPADO COM ENCOSTO ALTO.	SP/DVPM	Materiais a Localizar		30/12/2005	R\$ 6,00	Regular
3616	BANCO DE MADEIRA RIPADO COM ENCOSTO ALTO.	SP/DVPM	Materiais a Localizar		30/12/2005	R\$ 6,00	Regular
3617	BANCO DE MADEIRA RIPADO COM ENCOSTO ALTO.	SP/DVPM	Materiais a Localizar		30/12/2005	R\$ 6,00	Regular
3618	BANCO DE MADEIRA RIPADO COM ENCOSTO ALTO.	SP/DVPM	Materiais a Localizar		30/12/2005	R\$ 6,00	Regular
3619	BANCO DE MADEIRA RIPADO COM ENCOSTO ALTO.	SP/DVPM	Materiais a Localizar		30/12/2005	R\$ 6,00	Regular
3620	BANCO DE MADEIRA RIPADO COM ENCOSTO ALTO.	SP/DVPM	Materiais a Localizar		30/12/2005	R\$ 6,00	Regular
3621	BEBEDOURO ELÉTRICO P/GARRAFAO, 2 TORNEIRAS	SP/DVPM	Materiais a Localizar		30/12/2005	R\$ 6,00	Regular
3622	MESA P/MAQ.DATIL.C/TAMPO DE COMP.REV.DE	SP/DVPM	Materiais a Localizar		30/12/2005	R\$ 6,00	Regular
3623	CADEIRA DE FERRO FIXA, ASSENTO E ENCOSTO	SP/DVPM	Materiais a Localizar		30/12/2005	R\$ 6,00	Regular
3624	MESINHA DE FERRO C/TAMPO REV. EM FORMICA,	SP/DVPM	Material com Avaria		30/12/2005	R\$ 6,00	Regular
3625	PORTA TOALHAS DE PAPEL, INOXIDAVEL	SP/DVPM	Juizado da Inf. e Juv. Cível:		30/12/2005	R\$ 6,00	Regular
3626	MESA DE COMPENSADO	SP/DVPM	Materiais a Localizar		30/12/2005	R\$ 6,00	Regular
3627	MESA P/ MAQUINA DE DATIL.DE COMP/PRENS. C/	SP/DVPM	Materiais a Localizar		30/12/2005	R\$ 6,00	Regular
3628	CADEIRA FIXA S/BRACOS, ASSENTO/ENCOSTO DE	SP/DVPM	Materiais a Localizar		30/12/2005	R\$ 6,00	Regular
3629	QUADRO DE AVISOS,DE MADEIRA E	SP/DVPM	Materiais a Localizar		30/12/2005	R\$ 6,00	Regular
3630	BEBEDOURO ELÉTRICO.	SP/DVPM	Materiais a Localizar		30/12/2005	R\$ 216,75	Bom
3631	BEBEDOURO ELÉTRICO.	SP/DVPM	Material com Avaria		30/12/2005	R\$ 216,75	Regular
3632	BEBEDOURO ELÉTRICO.	SP/DVPM	Materiais a Localizar		30/12/2005	R\$ 216,75	Regular
3633	BEBEDOURO ELÉTRICO.	SP/DVPM	Materiais a Localizar		30/12/2005	R\$ 216,75	Regular
3634	CAIXA DE SUGESTOES TIPO COFRE,COM TAMP	SP/DVPM	Materiais a Localizar		30/12/2005	R\$ 6,00	Regular
3635	CAIXA DE SUGESTOES TIPO COFRE,COM TAMP	SP/DVPM	Materiais a Localizar		30/12/2005	R\$ 6,00	Regular
3636	CAIXA DE SUGESTOES TIPO COFRE,COM TAMP	SP/DVPM	Materiais a Localizar		30/12/2005	R\$ 6,00	Regular
3637	BICA PARA GARRAFAO DE AGUA,DE INOX,1	SP/DVPM	Materiais a Localizar		30/12/2005	R\$ 6,00	Regular
3638	BICA PARA GARRAFAO DE AGUA,DE INOX,1	SP/DVPM	Materiais a Localizar		30/12/2005	R\$ 6,00	Regular
3639	BICA PARA GARRAFAO DE AGUA,DE INOX,1	STAPP/TJ	Materiais a Localizar		30/12/2005	R\$ 6,00	Regular
3640	BICA PARA GARRAFAO DE AGUA,DE INOX,1	SP/DVPM	Materiais a Localizar		30/12/2005	R\$ 6,00	Regular
3641	BICA PARA GARRAFAO DE AGUA,DE INOX,1	SP/DVPM	Materiais a Localizar		30/12/2005	R\$ 6,00	Regular
3642	SUPORTE DE MADEIRA PARA BICA MEDINDO 88CM	SP/DVPM	Materiais a Localizar		30/12/2005	R\$ 6,00	Regular
3643	SUPORTE DE MADEIRA PARA BICA MEDINDO 88CM	STAPP/TJ	Materiais a Localizar		30/12/2005	R\$ 6,00	Regular
3644	SUPORTE DE MADEIRA PARA BICA MEDINDO 88CM	SP/DVPM	Materiais a Localizar		30/12/2005	R\$ 6,00	Regular
3645	SUPORTE DE MADEIRA PARA BICA MEDINDO 88CM	SP/DVPM	Materiais a Localizar		30/12/2005	R\$ 6,00	Regular
3646	SUPORTE DE MADEIRA PARA BICA MEDINDO 88CM	SP/DVPM	Materiais a Localizar		30/12/2005	R\$ 6,00	Regular
3647	MESA P/REUNIAO, DE FORMICA, MED. 0,79 X 2,42	SP/DVPM	Materiais a Localizar		30/12/2005	R\$ 6,00	Regular
3648	CADEIRA DE FERRO,DOBRAVEL --DE BAR--	SP/DVPM	Materiais a Localizar		30/12/2005	R\$ 6,00	Regular
3649	CADEIRA DE FERRO,DOBRAVEL --DE BAR--	SP/DVPM	Materiais a Localizar		30/12/2005	R\$ 6,00	Regular
3650	CADEIRA DE FERRO,DOBRAVEL --DE BAR--	SP/DVPM	Materiais a Localizar		30/12/2005	R\$ 6,00	Regular
3651	CADEIRA DE FERRO,DOBRAVEL --DE BAR--	SP/DVPM	Materiais a Localizar		30/12/2005	R\$ 6,00	Regular
3652	CADEIRA DE FERRO,DOBRAVEL --DE BAR--	SP/DVPM	Materiais a Localizar		30/12/2005	R\$ 6,00	Regular
3653	CADEIRA DE FERRO,DOBRAVEL --DE BAR--	SP/DVPM	Materiais a Localizar		30/12/2005	R\$ 6,00	Regular
3654	CADEIRA DE FERRO,DOBRAVEL --DE BAR--	SP/DVPM	Materiais a Localizar		30/12/2005	R\$ 6,00	Regular
3655	CADEIRA DE FERRO,DOBRAVEL --DE BAR--	SP/DVPM	Materiais a Localizar		30/12/2005	R\$ 6,00	Regular
3656	CADEIRA DE FERRO,DOBRAVEL --DE BAR--	SP/DVPM	Materiais a Localizar		30/12/2005	R\$ 6,00	Regular
3657	CADEIRA DE FERRO,DOBRAVEL --DE BAR--	SP/DVPM	Materiais a Localizar		30/12/2005	R\$ 6,00	Regular
3658	CADEIRA DE FERRO,DOBRAVEL --DE BAR--	SP/DVPM	Materiais a Localizar		30/12/2005	R\$ 6,00	Regular
3659	CADEIRA DE FERRO,DOBRAVEL --DE BAR--	SP/DVPM	Materiais a Localizar		30/12/2005	R\$ 6,00	Regular
3660	CADEIRA DE FERRO,DOBRAVEL --DE BAR--	SP/DVPM	Materiais a Localizar		30/12/2005	R\$ 6,00	Regular
3661	CADEIRA DE FERRO,DOBRAVEL --DE BAR--	SP/DVPM	Materiais a Localizar		30/12/2005	R\$ 6,00	Regular
3662	CADEIRA DE FERRO,DOBRAVEL --DE BAR--	SP/DVPM	Materiais a Localizar		30/12/2005	R\$ 6,00	Regular
3663	CADEIRA DE FERRO,DOBRAVEL --DE BAR--	SP/DVPM	Materiais a Localizar		30/12/2005	R\$ 6,00	Regular
3664	CADEIRA DE FERRO,DOBRAVEL --DE BAR--	JECVDFCM2/CREA	Salas do Cartório		30/12/2005	R\$ 6,00	Regular
3665	CADEIRA DE FERRO,DOBRAVEL --DE BAR--	SP/DVPM	Materiais a Localizar		30/12/2005	R\$ 6,00	Regular
3666	CADEIRA DE FERRO,DOBRAVEL --DE BAR--	SP/DVPM	Materiais a Localizar		30/12/2005	R\$ 6,00	Regular
3667	CADEIRA DE FERRO,DOBRAVEL --DE BAR--	SP/DVPM	Materiais a Localizar		30/12/2005	R\$ 6,00	Regular
3668	CADEIRA DE FERRO,DOBRAVEL --DE BAR--	SP/DVPM	Materiais a Localizar		30/12/2005	R\$ 6,00	Regular
3669	CADEIRA DE FERRO,DOBRAVEL --DE BAR--	SP/DVPM	Materiais a Localizar		30/12/2005	R\$ 6,00	Regular
3670	CADEIRA DE FERRO,DOBRAVEL --DE BAR--	SP/DVPM	Materiais a Localizar		30/12/2005	R\$ 6,00	Regular
3671	CADEIRA DE FERRO,DOBRAVEL --DE BAR--	SP/DVPM	Materiais a Localizar		30/12/2005	R\$ 6,00	Regular
3672	CADEIRA DE FERRO,DOBRAVEL --DE BAR--	SP/DVPM	Materiais a Localizar		30/12/2005	R\$ 6,00	Regular
3673	CADEIRA DE FERRO,DOBRAVEL --DE BAR--	SP/DVPM	Materiais a Localizar		30/12/2005	R\$ 6,00	Regular
3674	CADEIRA DE FERRO,DOBRAVEL --DE BAR--	SP/DVPM	Materiais a Localizar		30/12/2005	R\$ 6,00	Regular
3675	CADEIRA DE FERRO,DOBRAVEL --DE BAR--	SP/DVPM	Materiais a Localizar		30/12/2005	R\$ 6,00	Regular
3676	CADEIRA DE FERRO,DOBRAVEL --DE BAR--	SP/DVPM	Materiais a Localizar		30/12/2005	R\$ 6,00	Regular
3677	CADEIRA DE FERRO,DOBRAVEL --DE BAR--	SP/DVPM	Materiais a Localizar		30/12/2005	R\$ 6,00	Regular
3678	CADEIRA DE FERRO,DOBRAVEL --DE BAR--	SP/DVPM	Materiais a Localizar		30/12/2005	R\$ 6,00	Regular
3679	CADEIRA DE FERRO,DOBRAVEL --DE BAR--	SP/DVPM	Materiais a Localizar		30/12/2005	R\$ 6,00	Regular
3680	CADEIRA DE FERRO,DOBRAVEL --DE BAR--	SP/DVPM	Materiais a Localizar		30/12/2005	R\$ 6,00	Regular
3681	CADEIRA DE FERRO,DOBRAVEL --DE BAR--	SP/DVPM	Materiais a Localizar		30/12/2005	R\$ 6,00	Regular
3682	CADEIRA DE FERRO,DOBRAVEL --DE BAR--	SP/DVPM	Materiais a Localizar		30/12/2005	R\$ 6,00	Regular
3683	CADEIRA DE FERRO,DOBRAVEL --DE BAR--	SP/DVPM	Materiais a Localizar		30/12/2005	R\$ 6,00	Regular
3684	CADEIRA DE FERRO,DOBRAVEL --DE BAR--	SP/DVPM	Materiais a Localizar		30/12/2005	R\$ 6,00	Regular
3685	CADEIRA DE FERRO,DOBRAVEL --DE BAR--	SP/DVPM	Materiais a Localizar		30/12/2005	R\$ 6,00	Regular
3686	CADEIRA DE FERRO,DOBRAVEL --DE BAR--	SP/DVPM	Materiais a Localizar		30/12/2005	R\$ 6,00	Regular
3687	CADEIRA DE FERRO,DOBRAVEL --DE BAR--	SP/DVPM	Materiais a Localizar		30/12/2005	R\$ 6,00	Regular
3688	CADEIRA DE FERRO,DOBRAVEL --DE BAR--	SP/DVPM	Materiais a Localizar		30/12/2005	R\$ 6,00	Regular
3689	CADEIRA DE FERRO,DOBRAVEL --DE BAR--	SP/DVPM	Materiais a Localizar		30/12/2005	R\$ 6,00	Regular
3690	CADEIRA DE FERRO,DOBRAVEL --DE BAR--	SP/DVPM	Materiais a Localizar		30/12/2005	R\$ 6,00	Regular
3691	CADEIRA DE FERRO,DOBRAVEL --DE BAR--	SP/DVPM	Materiais a Localizar		30/12/2005	R\$ 6,00	Regular
3692	CADEIRA DE FERRO,DOBRAVEL --DE BAR--	SP/DVPM	Materiais a Localizar		30/12/2005	R\$ 6,00	Regular
3693	CADEIRA DE FERRO,DOBRAVEL --DE BAR--	SP/DVPM	Materiais a Localizar		30/12/2005	R\$ 6,00	Regular
3694	CADEIRA DE FERRO,DOBRAVEL --DE BAR--	SP/DVPM	Materiais a Localizar		30/12/2005	R\$ 6,00	Regular
3695	CADEIRA DE FERRO,DOBRAVEL --DE BAR--	SP/DVPM	Materiais a Localizar		30/12/2005	R\$ 6,00	Regular
3696	CADEIRA DE FERRO,DOBRAVEL --DE BAR--	SP/DVPM	Materiais a Localizar		30/12/2005	R\$ 6,00	Regular

3697	CADEIRA DE FERRO,DOBRAVEL --DE BAR--	SP/DVPM	Materiais a Localizar		30/12/2005	R\$	6,00	Regular
3698	CADEIRA DE FERRO,DOBRAVEL --DE BAR--	SP/DVPM	Materiais a Localizar		30/12/2005	R\$	6,00	Regular
3699	CADEIRA DE FERRO,DOBRAVEL --DE BAR--	SP/DVPM	Materiais a Localizar		30/12/2005	R\$	6,00	Regular
3700	CADEIRA DE FERRO,DOBRAVEL --DE BAR--	SP/DVPM	Materiais a Localizar		30/12/2005	R\$	6,00	Regular
3701	CADEIRA DE FERRO,DOBRAVEL --DE BAR--	SP/DVPM	Materiais a Localizar		30/12/2005	R\$	6,00	Regular
3702	CADEIRA DE FERRO,DOBRAVEL --DE BAR--	SP/DVPM	Materiais a Localizar		30/12/2005	R\$	6,00	Regular
3703	CADEIRA DE FERRO,DOBRAVEL --DE BAR--	SP/DVPM	Materiais a Localizar		30/12/2005	R\$	6,00	Regular
3704	CADEIRA DE FERRO,DOBRAVEL --DE BAR--	SP/DVPM	Materiais a Localizar		30/12/2005	R\$	6,00	Regular
3705	CADEIRA DE FERRO,DOBRAVEL --DE BAR--	SP/DVPM	Materiais a Localizar		30/12/2005	R\$	6,00	Regular
3706	CADEIRA DE FERRO,DOBRAVEL --DE BAR--	SP/DVPM	Materiais a Localizar		30/12/2005	R\$	6,00	Regular
3707	CADEIRA DE FERRO,DOBRAVEL --DE BAR--	SP/DVPM	Materiais a Localizar		30/12/2005	R\$	6,00	Regular
3708	CADEIRA DE FERRO,DOBRAVEL --DE BAR--	SP/DVPM	Materiais a Localizar		30/12/2005	R\$	6,00	Regular
3709	CADEIRA DE FERRO,DOBRAVEL --DE BAR--	SP/DVPM	Materiais a Localizar		30/12/2005	R\$	6,00	Regular
3710	CADEIRA DE FERRO,DOBRAVEL --DE BAR--	SP/DVPM	Materiais a Localizar		30/12/2005	R\$	6,00	Regular
3711	CADEIRA DE FERRO,DOBRAVEL --DE BAR--	SP/DVPM	Materiais a Localizar		30/12/2005	R\$	6,00	Regular
3712	CADEIRA DE FERRO,DOBRAVEL --DE BAR--	SP/DVPM	Materiais a Localizar		30/12/2005	R\$	6,00	Regular
3713	CADEIRA DE FERRO,DOBRAVEL --DE BAR--	SP/DVPM	Materiais a Localizar		30/12/2005	R\$	6,00	Regular
3714	CADEIRA DE FERRO,DOBRAVEL --DE BAR--	SP/DVPM	Materiais a Localizar		30/12/2005	R\$	6,00	Regular
3715	CADEIRA DE FERRO,DOBRAVEL --DE BAR--	SP/DVPM	Materiais a Localizar		30/12/2005	R\$	6,00	Regular
3716	CADEIRA DE FERRO,DOBRAVEL --DE BAR--	SP/DVPM	Materiais a Localizar		30/12/2005	R\$	6,00	Regular
3717	CADEIRA DE FERRO,DOBRAVEL --DE BAR--	SP/DVPM	Materiais a Localizar		30/12/2005	R\$	6,00	Regular
3718	CADEIRA DE FERRO,DOBRAVEL --DE BAR--	SP/DVPM	Materiais a Localizar		30/12/2005	R\$	6,00	Regular
3719	CADEIRA DE FERRO,DOBRAVEL --DE BAR--	SP/DVPM	Materiais a Localizar		30/12/2005	R\$	6,00	Regular
3720	CADEIRA DE FERRO,DOBRAVEL --DE BAR--	SP/DVPM	Materiais a Localizar		30/12/2005	R\$	6,00	Regular
3721	CADEIRA DE FERRO,DOBRAVEL --DE BAR--	SP/DVPM	Materiais a Localizar		30/12/2005	R\$	6,00	Regular
3722	CADEIRA DE FERRO,DOBRAVEL --DE BAR--	SP/DVPM	Materiais a Localizar		30/12/2005	R\$	6,00	Regular
3723	CADEIRA DE FERRO,DOBRAVEL --DE BAR--	SP/DVPM	Materiais a Localizar		30/12/2005	R\$	6,00	Regular
3724	CADEIRA DE FERRO,DOBRAVEL --DE BAR--	SP/DVPM	Materiais a Localizar		30/12/2005	R\$	6,00	Regular
3725	CADEIRA DE FERRO,DOBRAVEL --DE BAR--	SP/DVPM	Materiais a Localizar		30/12/2005	R\$	6,00	Regular
3726	CADEIRA DE FERRO,DOBRAVEL --DE BAR--	SP/DVPM	Materiais a Localizar		30/12/2005	R\$	6,00	Regular
3727	CADEIRA DE FERRO,DOBRAVEL --DE BAR--	SP/DVPM	Materiais a Localizar		30/12/2005	R\$	6,00	Regular
3728	CADEIRA DE FERRO,DOBRAVEL --DE BAR--	SP/DVPM	Materiais a Localizar		30/12/2005	R\$	6,00	Regular
3729	CADEIRA DE FERRO,DOBRAVEL --DE BAR--	SP/DVPM	Materiais a Localizar		30/12/2005	R\$	6,00	Regular
3730	CADEIRA DE FERRO,DOBRAVEL --DE BAR--	SP/DVPM	Materiais a Localizar		30/12/2005	R\$	6,00	Regular
3731	CADEIRA DE FERRO,DOBRAVEL --DE BAR--	SP/DVPM	Materiais a Localizar		30/12/2005	R\$	6,00	Regular
3732	CADEIRA DE FERRO,DOBRAVEL --DE BAR--	SP/DVPM	Materiais a Localizar		30/12/2005	R\$	6,00	Regular
3733	CADEIRA DE FERRO,DOBRAVEL --DE BAR--	SP/DVPM	Materiais a Localizar		30/12/2005	R\$	6,00	Regular
3734	CADEIRA DE FERRO,DOBRAVEL --DE BAR--	VECUTE3/FHR	sala do cartorio		30/12/2005	R\$	6,00	Regular
3735	CADEIRA DE FERRO,DOBRAVEL --DE BAR--	SP/DVPM	Materiais a Localizar		30/12/2005	R\$	6,00	Regular
3736	CADEIRA DE FERRO,DOBRAVEL --DE BAR--	SP/DVPM	Materiais a Localizar		30/12/2005	R\$	6,00	Regular
3737	CADEIRA DE FERRO,DOBRAVEL --DE BAR--	MP/FHR	SALA DO MINISTERIO PUBLICO		30/12/2005	R\$	6,00	Regular
3738	CADEIRA DE FERRO,DOBRAVEL --DE BAR--	SP/DVPM	Materiais a Localizar		30/12/2005	R\$	6,00	Regular
3739	CADEIRA DE FERRO,DOBRAVEL --DE BAR--	SP/DVPM	Materiais a Localizar		30/12/2005	R\$	6,00	Regular
3740	CADEIRA DE FERRO,DOBRAVEL --DE BAR--	SP/DVPM	Materiais a Localizar		30/12/2005	R\$	6,00	Regular
3741	CADEIRA DE FERRO,DOBRAVEL --DE BAR--	SP/DVPM	Materiais a Localizar		30/12/2005	R\$	6,00	Regular
3742	ALICATE DE BICO 6	SP/DVPM	Materiais a Localizar		30/12/2005	R\$	6,00	Regular
3743	MESA DE COMP. PRENSADO, 3 GAVETAS, MED.	DP/FHR	Depósito Público Subsolo		30/12/2005	R\$	6,00	Regular
3744	MESA DE COMPENSADO PRENSADO/AMARELA -	DP/FHR	Depósito Público Subsolo		30/12/2005	R\$	6,00	Regular
3745	MESA DE FERRO,C/TAMPO DE FORMICA MED.0,75	SP/DVPM	Materiais a Localizar		30/12/2005	R\$	6,00	Regular
3746	CADEIRA FIXA SEM BRACOS,ASSENTO/ENCOSTO	DP/FHR	Depósito Público Subsolo		30/12/2005	R\$	6,00	Regular
3747	MESA P/MAQ. DATILOG. COMP.PRENSADO, 1	SP/DVPM	Materiais a Localizar		30/12/2005	R\$	6,00	Regular
3748	MESA P/ MAQUINA DE DATILOGRAFIA	DP/FHR	Depósito Público Subsolo		30/12/2005	R\$	6,00	Regular
3749	MAQUINA DE DATILOGRAFIA - MANUAL	SP/DVPM	Materiais a Localizar		30/12/2005	R\$	6,00	Regular
3750	MAQUINA DE DATILOGRAFIA - MANUAL	SP/DVPM	Materiais a Localizar		30/12/2005	R\$	6,00	Regular
3751	ARMARIO DE ACO,COM 1 CHAVE,4 PRATELEIRAS	SP/DVPM	Materiais a Localizar		30/12/2005	R\$	6,00	Regular
3752	BEBEDOURO ELETRICO, INOX, 2 TORNEIRAS.	SP/DVPM	Material com Avaria		30/12/2005	R\$	6,00	Regular
3753	APARELHO DE TELEVISAO DE 14"	SP/DVPM	Materiais a Localizar		30/12/2005	R\$	6,00	Regular
3754	AR CONDICIONADO	VAM	Salas do Cartório		30/12/2005	R\$	6,00	Regular
3755	CADEIRA GIRATORIA	DP/FHR	Depósito Público Subsolo		30/12/2005	R\$	6,00	Regular
3756	CADEIRA FIXA S/BRACOS,ASS/ENCOSTO	SP/DVPM	Materiais a Localizar		30/12/2005	R\$	6,00	Regular
3757	MONITOR DE VIDEO	SP/DVPM	Material com Avaria		30/12/2005	R\$	6,00	Regular
3758	CADEIRA FIXA SEM BRACOS,ASSENTO/ENCOSTO	SP/DVPM	Materiais a Localizar		30/12/2005	R\$	6,00	Regular
3759	CADEIRA FIXA SEM BRACOS,ASSENTO/ENCOSTO	SP/DVPM	Materiais a Localizar		30/12/2005	R\$	6,00	Regular
3760	CADEIRA FIXA SEM BRACOS,ASSENTO/ENCOSTO	SP/DVPM	Materiais a Localizar		30/12/2005	R\$	6,00	Regular
3761	BANCO DE MADEIRA, RIPADO	DP/FHR	Depósito Público Subsolo		30/12/2005	R\$	6,00	Regular
3762	QUADRO DE AVISOS, FUNDO DE CAMURCA, MED.	SP/DVPM	Juiz. da Inf. e Juv. Infrac.:		30/12/2005	R\$	6,00	Regular
3763	PORTA DOCUMENTOS, DE MADEIRA	SP/DVPM	Materiais a Localizar		30/12/2005	R\$	6,00	Regular
3764	PORTA DOCUMENTOS, DE MADEIRA	SP/DVPM	Materiais a Localizar		30/12/2005	R\$	6,00	Regular
3765	PORTA DOCUMENTOS, DE MADEIRA	SP/DVPM	Materiais a Localizar		30/12/2005	R\$	6,00	Regular
3766	FICHARIO DE FERRO C/TAMPA DOBRAVEL, SEM	SP/DVPM	Materiais a Localizar		30/12/2005	R\$	6,00	Regular
3767	MESA DE FERRO,TAMPO DE	DP/FHR	Depósito Público Subsolo		30/12/2005	R\$	6,00	Regular
3768	MESA DE FERRO,TAMPO DE	DP/FHR	Depósito Público Subsolo		30/12/2005	R\$	6,00	Regular
3769	ARMARIO DE ACO COM 2 PORTAS, MED.1,71 X	VCV20/FHR	Salas do Cartório		30/12/2005	R\$	6,00	Regular
3770	MAQUINA DE DATILOGRAFIA - MANUAL	SP/DVPM	Material com Avaria		30/12/2005	R\$	6,00	Regular
3771	MESA P/MAQ. DATILOG. COMP.PRENSADO, 1	DP/FHR	Depósito Público Subsolo		30/12/2005	R\$	6,00	Regular
3772	CADEIRA GIRATORIA,DE MADEIRA/ASSENTO	SP/DVPM	Materiais a Localizar		30/12/2005	R\$	6,00	Regular
3773	CADEIRA GIRATORIA,DE MADEIRA/ASSENTO	VCV20/FHR	Salas do Cartório		30/12/2005	R\$	6,00	Regular
3774	CADEIRA DE FERRO FIXA, ASSENTO E ENCOSTO	SP/DVPM	Material com Avaria		30/12/2005	R\$	6,00	Regular
3775	CADEIRA DE FERRO FIXA, ASSENTO E ENCOSTO	DP/FHR	Depósito Público Subsolo		30/12/2005	R\$	6,00	Regular
3776	CADEIRA DE FERRO FIXA, ASSENTO E ENCOSTO	SP/DVPM	Materiais a Localizar		30/12/2005	R\$	6,00	Regular
3777	BEBEDOURO ELETRICO P/GARRAFAO, 2 TORNEIRAS	SP/DVPM	Material com Avaria		30/12/2005	R\$	6,00	Regular
3778	AR CONDICIONADO	SP/DVPM	Materiais a Localizar		30/12/2005	R\$	6,00	Regular
3779	MAQUINA DE DATILOGRAFIA - MANUAL	SP/DVPM	Materiais a Localizar		30/12/2005	R\$	6,00	Regular
3780	ESTANTE DE ACO 5 PRAT.VAZADAS 2	VEMAQA/FHR	Salas do Cartório		30/12/2005	R\$	6,00	Regular
3781	ESTANTE DE ACO 5 PRAT.VAZADAS 2	SP/DVPM	Juizado da Inf. e Juv. Cível:		30/12/2005	R\$	6,00	Regular
3782	ESCADE DE MADEIRA, TIPO CAVALETE COM 6	SP/DVPM	Materiais a Localizar		30/12/2005	R\$	6,00	Regular
3783	BANCO DE MADEIRA, MARROM, ENVERNIZADO,	SP/DVPM	Materiais a Localizar		30/12/2005	R\$	6,00	Regular
3784	CAIXA DE SUGESTOES TIPO COFRE, COM TAMPA	SP/DVPM	Materiais a Localizar		30/12/2005	R\$	6,00	Regular
3785	MESA DE COMP.PRENSADO, 3 GAVETAS, MED. 0,75	COBIB/TJ	Materiais a Localizar		30/12/2005	R\$	6,00	Regular
3786	CADEIRA ESCOLAR	SP/DVPM	Materiais a Localizar		30/12/2005	R\$	6,00	Regular
3787	CADEIRA ESCOLAR	SP/DVPM	Materiais a Localizar		30/12/2005	R\$	6,00	Regular
3788	CADEIRA ESCOLAR	SP/DVPM	Materiais a Localizar		30/12/2005	R\$	6,00	Regular

3789	CADEIRA ESCOLAR	SP/DVPM	Material a Localizar		30/12/2005	R\$ 6,00	Regular
3790	CADEIRA ESCOLAR	SP/DVPM	Material a Localizar		30/12/2005	R\$ 6,00	Regular
3791	CADEIRA ESCOLAR	SP/DVPM	Material a Localizar		30/12/2005	R\$ 6,00	Regular
3792	CADEIRA ESCOLAR	SP/DVPM	Material a Localizar		30/12/2005	R\$ 6,00	Regular
3793	CADEIRA ESCOLAR	CIANORI	Salas do Cartório		30/12/2005	R\$ 6,00	Regular
3794	CADEIRA ESCOLAR	SP/DVPM	Material a Localizar		30/12/2005	R\$ 6,00	Regular
3795	CADEIRA ESCOLAR	SP/DVPM	Material a Localizar		30/12/2005	R\$ 6,00	Regular
3796	CADEIRA ESCOLAR	SP/DVPM	Material a Localizar		30/12/2005	R\$ 6,00	Regular
3797	CADEIRA ESCOLAR	SP/DVPM	Material a Localizar		30/12/2005	R\$ 6,00	Regular
3798	CADEIRA ESCOLAR	SP/DVPM	Material a Localizar		30/12/2005	R\$ 6,00	Regular
3799	CADEIRA ESCOLAR	SP/DVPM	Material a Localizar		30/12/2005	R\$ 6,00	Regular
3800	CADEIRA ESCOLAR	SP/DVPM	Material a Localizar		30/12/2005	R\$ 6,00	Regular
3801	CADEIRA ESCOLAR	SP/DVPM	Material a Localizar		30/12/2005	R\$ 6,00	Regular
3802	CADEIRA ESCOLAR	SP/DVPM	Material a Localizar		30/12/2005	R\$ 6,00	Regular
3803	CADEIRA ESCOLAR	SP/DVPM	Material a Localizar		30/12/2005	R\$ 6,00	Regular
3804	CADEIRA ESCOLAR	SP/DVPM	Material a Localizar		30/12/2005	R\$ 6,00	Regular
3805	CADEIRA ESCOLAR	SP/DVPM	Material a Localizar		30/12/2005	R\$ 6,00	Regular
3806	CADEIRA ESCOLAR	SP/DVPM	Material a Localizar		30/12/2005	R\$ 6,00	Regular
3807	CADEIRA ESCOLAR	SP/DVPM	Material a Localizar		30/12/2005	R\$ 6,00	Regular
3808	CADEIRA ESCOLAR	SP/DVPM	Material a Localizar		30/12/2005	R\$ 6,00	Regular
3809	CADEIRA ESCOLAR	SP/DVPM	Material a Localizar		30/12/2005	R\$ 6,00	Regular
3810	CADEIRA ESCOLAR	SP/DVPM	Material a Localizar		30/12/2005	R\$ 6,00	Regular
3811	CADEIRA ESCOLAR	SP/DVPM	Material a Localizar		30/12/2005	R\$ 6,00	Regular
3812	CADEIRA ESCOLAR	SP/DVPM	Material a Localizar		30/12/2005	R\$ 6,00	Regular
3813	CADEIRA ESCOLAR	SP/DVPM	Material a Localizar		30/12/2005	R\$ 6,00	Regular
3814	ESTANTE DE ACO 5 PRAT.VAZADAS 2	VEMAQA/FHR	Salas do Cartório		30/12/2005	R\$ 6,00	Regular
3815	ESTANTE DE ACO 5 PRAT.VAZADAS 2	SP/DVPM	Juizado da Inf. e Juv. Cível:		30/12/2005	R\$ 6,00	Regular
3816	ESTANTE DE ACO 5 PRAT.VAZADAS 2	VEMAQA/FHR	Salas do Cartório		30/12/2005	R\$ 6,00	Regular
3817	ESTANTE DE ACO 5 PRAT.VAZADAS 2	VEMAQA/FHR	Salas do Cartório		30/12/2005	R\$ 6,00	Regular
3818	ESTANTE DE ACO 5 PRAT.VAZADAS 2	SP/DVPM	Juizado da Inf. e Juv. Cível:		30/12/2005	R\$ 6,00	Regular
3819	CADEIRA FIXA SEM BRACOS,ASSENTO/ENCOSTO	SP/DVPM	Material a Localizar		30/12/2005	R\$ 6,00	Regular
3820	MESA DE FERRO,TAMPO DE FORM.CINZA,2 GAV.	CIBERUR	Salas do Cartório		30/12/2005	R\$ 6,00	Regular
3821	VENTILADOR DE COLUNA DE FERRO,5 PATAS COM	SP/DVPM	Juizado da Inf. e Juv. Cível:		30/12/2005	R\$ 6,00	Regular
3822	BOMBA DAGUA DE 1 KVA	SP/DVPM	Material com avaria para dar		30/12/2005	R\$ 6,00	Regular
3823	CADEIRA FIXA S/BRACOS,ASS/ENCOSTO DE	DP/FHR	Depósito Público Subsolo		30/12/2005	R\$ 6,00	Regular
3824	CADEIRA FIXA S/BRACOS,ASS/ENCOSTO DE	DP/FHR	Depósito Público Subsolo		30/12/2005	R\$ 6,00	Regular
3825	CADEIRA FIXA S/BRACOS,ASS/ENCOSTO DE	CIMAU/1V	Salas do Cartório		30/12/2005	R\$ 6,00	Regular
3826	CADEIRA FIXA S/BRACOS,ASS/ENCOSTO DE	SP/DVPM	Material com Avaria		30/12/2005	R\$ 6,00	Regular
3827	CADEIRA GIRATORIA C/BRACOS E	DP/FHR	Depósito Público Subsolo		30/12/2005	R\$ 6,00	Regular
3828	MESA DE COMPENSADO PRENSADO	DP/FHR	Depósito Público Subsolo		30/12/2005	R\$ 6,00	Regular
3829	MESA DE COMP. PRENSADO, 6 GAVETAS, MED.	DP/FHR	Depósito Público Subsolo		30/12/2005	R\$ 6,00	Regular
3830	MESA P/ MAQUINA DE DATILOGRAFIA	DP/FHR	Depósito Público Subsolo		30/12/2005	R\$ 6,00	Regular
3831	MESA DE COMPENSADO PRENSADO, 3 GAVETAS	CINOLIN	Salas do Cartório		30/12/2005	R\$ 6,00	Regular
3832	ARQUIVO DE ACO, COR VERDE, C/4 GAVETAS	DP/FHR	Depósito Público Subsolo		30/12/2005	R\$ 6,00	Regular
3833	CADEIRA GIRATORIA/ESTOFADA E REVESTIDA EM	DP/FHR	Depósito Público Subsolo		30/12/2005	R\$ 6,00	Regular
3834	ESTABILIZADOR.	DP/FHR	Depósito Público Subsolo		30/12/2005	R\$ 6,00	Regular
3835	CPU.	DP/FHR	Depósito Público Subsolo		30/12/2005	R\$ 6,00	Regular
3836	APARELHO FONE/FAX	SP/DVPM	Material com Avaria		30/12/2005	R\$ 6,00	Regular
3837	CESTO P/LIXO, DE MADEIRA, PEQUENO	DP/FHR	Depósito Público Subsolo		30/12/2005	R\$ 6,00	Regular
3838	MONITOR DE VIDEO.	DP/FHR	Depósito Público Subsolo		30/12/2005	R\$ 6,00	Regular
3839	IMPRESSORA	DP/FHR	Depósito Público Subsolo		30/12/2005	R\$ 6,00	Regular
3840	MONITOR DE VIDEO.	SP/DVPM	Material com Avaria		30/12/2005	R\$ 6,00	Regular
3841	TECLADO.	SINF/FMHR	Sala do Setor de Suporte/FMHR		30/12/2005	R\$ 6,00	Regular
3842	IMPRESSORA	DP/FHR	Depósito Público Subsolo		30/12/2005	R\$ 6,00	Regular
3843	MESA P/COMP./IMPRE.DE	SP/DVPM	Estoque material novo		30/12/2005	R\$ 6,00	Regular
3844	MESA P/COMPUTADOR DE COMP.PRENSADO	SP/DVPM	Estoque material novo		30/12/2005	R\$ 6,00	Regular
3845	MESA P/IMPRESSORA DE LAMINADO	DP/FHR	Depósito Público Subsolo		30/12/2005	R\$ 6,00	Regular
3846	MESA P/MAQ.DATILOGRAFIA DE FERRO,1	DP/FHR	Depósito Público Subsolo		30/12/2005	R\$ 6,00	Regular
3847	IMPRESSORA	SP/DVPM	Material com Avaria		30/12/2005	R\$ 6,00	Regular
3848	CPU.	SINF/FMHR	Sala do Setor de Suporte/FMHR		30/12/2005	R\$ 6,00	Regular
3849	ESTABILIZADOR.	SP/DVPM	Estoque material novo		30/12/2005	R\$ 6,00	Regular
3850	BALCAO DE MADEIRA EM FORMA DE L, 3 DIV. 3	DP/FHR	Depósito Público Subsolo		30/12/2005	R\$ 6,00	Regular
3851	ARMARIO DE ACO, 2 PORTAS,4	DP/FHR	Depósito Público Subsolo		30/12/2005	R\$ 6,00	Regular
3852	MONITOR DE VIDEO.	SP/DVPM	Material com Avaria		30/12/2005	R\$ 6,00	Regular
3853	MAQUINA DE DATILOGRAFIA, ELETRICA	DP/FHR	Depósito Público Subsolo		30/12/2005	R\$ 6,00	Regular
3854	MAQUINA DE DATILOGRAFIA - MANUAL	DP/FHR	Depósito Público Subsolo		30/12/2005	R\$ 6,00	Regular
3855	ESTANTE DE ACO, 6 PRATELEIRAS, VAZADA DOS 2	SP/DVPM	Material a Localizar		30/12/2005	R\$ 6,00	Regular
3856	QUADRO C/MAPA DA CIDADE DE MANAUS	DP/FHR	Depósito Público Subsolo		30/12/2005	R\$ 6,00	Regular
3857	MESA DE COMPENSADO PRENSADO/AMARELA -	DP/FHR	Depósito Público Subsolo		30/12/2005	R\$ 6,00	Regular
3858	MESA DE COMPENSADO PRENSADO, 3 GAVETAS	DP/FHR	Depósito Público Subsolo		30/12/2005	R\$ 6,00	Regular
3859	CADEIRA FIXA SEM BRACOS,ASSENTO/ENCOSTO	DP/FHR	Depósito Público Subsolo		30/12/2005	R\$ 6,00	Regular
3860	CADEIRA FIXA SEM BRACOS,ASSENTO/ENCOSTO	DP/FHR	Depósito Público Subsolo		30/12/2005	R\$ 6,00	Regular
3861	CADEIRA FIXA SEM BRACOS,ASSENTO/ENCOSTO	DP/FHR	Depósito Público Subsolo		30/12/2005	R\$ 6,00	Regular
3862	CADEIRA FIXA SEM BRACOS,ASSENTO/ENCOSTO	DP/FHR	Depósito Público Subsolo		30/12/2005	R\$ 6,00	Regular
3863	CADEIRA FIXA SEM BRACOS,ASSENTO/ENCOSTO	SP/DVPM	Estoque material novo		30/12/2005	R\$ 6,00	Regular
3864	MESA DE COMPENSADO PRENSADO, 3 GAVETAS	DP/FHR	Depósito Público Subsolo		30/12/2005	R\$ 6,00	Regular
3865	MESA DE COMPENSADO PRENSADO, 6 GAVETAS	DP/FHR	Depósito Público Subsolo		30/12/2005	R\$ 6,00	Regular
3866	BEBEDOURO ELETRICO, INOX, 2 TORNEIRAS.	DP/FHR	Depósito Público Subsolo		30/12/2005	R\$ 6,00	Regular
3867	ARMARIO DE ACO, 5 PRATELEIRAS, 2 PORTAS	SP/DVPM	Material com Avaria		30/12/2005	R\$ 6,00	Regular
3868	ARMARIO DE ACO, 5 PRATELEIRAS, 2 PORTAS	DP/FHR	Depósito Público Subsolo		30/12/2005	R\$ 6,00	Regular
3869	CADEIRA FIXA SEM BRACOS,ASSENTO/ENCOSTO	DP/FHR	Depósito Público Subsolo		30/12/2005	R\$ 6,00	Regular
3870	CADEIRA FIXA S/BRACOS, ASSENTO/ENCOSTO DE	DP/FHR	Depósito Público Subsolo		30/12/2005	R\$ 6,00	Regular
3871	ESCADA DE FERRO, TIPO CAVALETE, 6 DEGRAUS	SP/DVPM	Material a Localizar		30/12/2005	R\$ 6,00	Regular
3872	IMPRESSORA	SP/DVPM	Material com Avaria		30/12/2005	R\$ 6,00	Regular
3873	IMPRESSORA	SP/DVPM	Material com Avaria		30/12/2005	R\$ 6,00	Regular
3874	MESA DE COMPENSADO PRENSADO, 3 GAVETAS	DP/FHR	Depósito Público Subsolo		30/12/2005	R\$ 6,00	Regular
3875	MESA DE COMP. PRENSADO, 2 GAVETAS, MED.	DP/FHR	Depósito Público Subsolo		30/12/2005	R\$ 6,00	Regular
3876	CADEIRA FIXA SEM BRACOS,ASSENTO/ENCOSTO	DP/FHR	Depósito Público Subsolo		30/12/2005	R\$ 6,00	Regular
3877	CADEIRA FIXA SEM BRACOS,ASSENTO/ENCOSTO	DP/FHR	Depósito Público Subsolo		30/12/2005	R\$ 6,00	Regular
3878	ARMARIO DE ACO, 2 PORTAS, 4 PRATELEIRAS	SCDR/FMV	Material a Localizar		30/12/2005	R\$ 6,00	Regular
3879	ESTANTE DE ACO VAZADA DOS 2 LADOS,MED.1,97	DP/FHR	Depósito Público Subsolo		30/12/2005	R\$ 6,00	Regular
3880	CADEIRA GIRATORIA C/BRACOS E	DP/FHR	Depósito Público Subsolo		30/12/2005	R\$ 6,00	Regular

3881	MAQUINA FOTOCOPIADORA DE MESA	DP/FHR	Depósito Público Subsolo		30/12/2005	R\$	6,00	Regular
3882	MESA DE MADEIRA,5 GAV.COR MARRROM, MED.	SP/DVPM	Materiais a Localizar		30/12/2005	R\$	6,00	Regular
3883	MESA DE FERRO C/TAMPO/COMP.REV.DE	DP/FHR	Depósito Público Subsolo		30/12/2005	R\$	6,00	Regular
3884	MESA DE FERRO C/TAMPO/COMP.REV.DE	SP/DVPM	Materiais a Localizar		30/12/2005	R\$	6,00	Regular
3885	MESA P/COMP./IMPRES.DE	DP/FHR	Depósito Público Subsolo		30/12/2005	R\$	6,00	Regular
3886	ARMARIO DE ACO,COM 1 CHAVE,4 PRATELEIRAS	CIMAU/1V	Salas do Cartório		30/12/2005	R\$	6,00	Regular
3887	MESA P/COMP./IMPRES.DE	SP/DVPM	Material com Avaria		30/12/2005	R\$	6,00	Regular
3888	VENTILADOR DE COLUNA, ALTURA REGULAVEL	SP/DVPM	Materiais a Localizar		30/12/2005	R\$	6,00	Regular
3889	MESA P/REUNIAO, DE COMPENSADO Prensado	DP/FHR	Depósito Público Subsolo		30/12/2005	R\$	6,00	Regular
3890	MESA DE COMP. Prensado, 2 GAVETAS, MED.	SP/DVPM	Materiais a Localizar		30/12/2005	R\$	6,00	Regular
3891	MESA DE COMPENSADO Prensado, 3 GAVETAS	SP/DVPM	Material com Avaria		30/12/2005	R\$	6,00	Regular
3892	MESA DE COMP. Prensado, 2 GAVETAS, MED.	CIMAU/1V	Salas do Cartório		30/12/2005	R\$	6,00	Regular
3893	CADEIRA FIXA S/BRACOS, ASSENTO/ENCOSTO DE	DP/FHR	Depósito Público Subsolo		30/12/2005	R\$	6,00	Regular
3894	CADEIRA FIXA S/BRACOS, ASSENTO/ENCOSTO DE	DP/FHR	Depósito Público Subsolo		30/12/2005	R\$	6,00	Regular
3895	CADEIRA FIXA S/BRACOS, ASSENTO/ENCOSTO DE	SP/DVPM	Material com Avaria		30/12/2005	R\$	6,00	Regular
3896	CADEIRA FIXA S/BRACOS, ASSENTO/ENCOSTO DE	DP/FHR	Depósito Público Subsolo		30/12/2005	R\$	6,00	Regular
3897	CADEIRA FIXA S/BRACOS, ASSENTO/ENCOSTO DE	DP/FHR	Depósito Público Subsolo		30/12/2005	R\$	6,00	Regular
3898	CADEIRA FIXA S/BRACOS, ASSENTO/ENCOSTO DE	DP/FHR	Depósito Público Subsolo		30/12/2005	R\$	6,00	Regular
3899	MESA DE COMP. Prensado, 2 GAVETAS, MED.	DP/FHR	Depósito Público Subsolo		30/12/2005	R\$	6,00	Regular
3900	CADEIRA GIRATORIA C/BRACOS E	DP/FHR	Depósito Público Subsolo		30/12/2005	R\$	6,00	Regular
3901	CADEIRA GIRATORIA C/BRACOS E	DP/FHR	Depósito Público Subsolo		30/12/2005	R\$	6,00	Regular
3902	CADEIRA GIRATORIA C/BRACOS E	DP/FHR	Depósito Público Subsolo		30/12/2005	R\$	6,00	Regular
3903	BANCO DE MADEIRA,ASS/ENC.RIPADOS,10 PES	DP/FHR	Depósito Público Subsolo		30/12/2005	R\$	6,00	Regular
3904	CADEIRA FIXA S/BRACOS,ASS/ENCOSTO DE	DP/FHR	Depósito Público Subsolo		30/12/2005	R\$	6,00	Regular
3905	CADEIRA FIXA S/BRACOS,ASS/ENCOSTO DE	CIMAU/1V	Salas do Cartório		30/12/2005	R\$	6,00	Regular
3906	CADEIRA FIXA S/BRACOS,ASS/ENCOSTO DE	JECR15/FMV	Salas do Cartório		30/12/2005	R\$	6,00	Regular
3907	CADEIRA FIXA S/BRACOS,ASS/ENCOSTO DE	SP/DVPM	Material com Avaria		30/12/2005	R\$	6,00	Regular
3908	CADEIRA FIXA S/BRACOS,ASS/ENCOSTO DE	SP/DVPM	Material com Avaria		30/12/2005	R\$	6,00	Regular
3909	CADEIRA FIXA S/BRACOS,ASS/ENCOSTO DE	CIMAU/1V	Salas do Cartório		30/12/2005	R\$	6,00	Regular
3910	CADEIRA FIXA S/BRACOS,ASS/ENCOSTO DE	CIMAU/1V	Salas do Cartório		30/12/2005	R\$	6,00	Regular
3911	CADEIRA FIXA S/BRACOS,ASS/ENCOSTO DE	SP/DVPM	Materiais a Localizar		30/12/2005	R\$	6,00	Regular
3912	CADEIRA FIXA S/BRACOS,ASS/ENCOSTO DE	CIMAU/1V	Salas do Cartório		30/12/2005	R\$	6,00	Regular
3913	CADEIRA FIXA S/BRACOS,ASS/ENCOSTO DE	CIMAU/1V	Salas do Cartório		30/12/2005	R\$	6,00	Regular
3914	CADEIRA FIXA S/BRACOS,ASS/ENCOSTO DE	CIMAU/1V	Salas do Cartório		30/12/2005	R\$	6,00	Regular
3915	CADEIRA FIXA S/BRACOS,ASS/ENCOSTO DE	CIMAU/1V	Salas do Cartório		30/12/2005	R\$	6,00	Regular
3916	CADEIRA FIXA S/BRACOS,ASS/ENCOSTO DE	SP/DVPM	Materiais a Localizar		30/12/2005	R\$	6,00	Regular
3917	CADEIRA FIXA S/BRACOS,ASS/ENCOSTO DE	SP/DVPM	Materiais a Localizar		30/12/2005	R\$	6,00	Regular
3918	CADEIRA FIXA S/BRACOS,ASS/ENCOSTO DE	SP/DVPM	Material com Avaria		30/12/2005	R\$	6,00	Regular
3919	CADEIRA FIXA S/BRACOS,ASS/ENCOSTO DE	SP/DVPM	Materiais a Localizar		30/12/2005	R\$	6,00	Regular
3920	CADEIRA FIXA S/BRACOS,ASS/ENCOSTO DE	SP/DVPM	Materiais a Localizar		30/12/2005	R\$	6,00	Regular
3921	CADEIRA FIXA S/BRACOS,ASS/ENCOSTO DE	SP/DVPM	Material com Avaria		30/12/2005	R\$	6,00	Regular
3922	CADEIRA FIXA S/BRACOS,ASS/ENCOSTO DE	SP/DVPM	Materiais a Localizar		30/12/2005	R\$	6,00	Regular
3923	CADEIRA FIXA S/BRACOS,ASS/ENCOSTO DE	DP/FHR	Depósito Público Subsolo		30/12/2005	R\$	6,00	Regular
3924	CADEIRA FIXA S/BRACOS,ASS/ENCOSTO DE	SP/DVPM	Materiais a Localizar		30/12/2005	R\$	6,00	Regular
3925	CADEIRA FIXA S/BRACOS,ASS/ENCOSTO DE	SP/DVPM	Materiais a Localizar		30/12/2005	R\$	6,00	Regular
3926	CADEIRA FIXA S/BRACOS,ASS/ENCOSTO DE	SP/DVPM	Material com Avaria		30/12/2005	R\$	6,00	Regular
3927	CADEIRA FIXA S/BRACOS,ASS/ENCOSTO DE	SP/DVPM	Material com Avaria		30/12/2005	R\$	6,00	Regular
3928	CADEIRA FIXA S/BRACOS,ASS/ENCOSTO DE	CIMAU/1V	Salas do Cartório		30/12/2005	R\$	6,00	Regular
3929	CADEIRA FIXA S/BRACOS,ASS/ENCOSTO DE	SP/DVPM	Material com Avaria		30/12/2005	R\$	6,00	Regular
3930	CADEIRA FIXA S/BRACOS, ASSENTO/ENCOSTO DE	DP/FHR	Depósito Público Subsolo		30/12/2005	R\$	6,00	Regular
3931	CADEIRA FIXA S/BRACOS, ASSENTO/ENCOSTO DE	DP/FHR	Depósito Público Subsolo		30/12/2005	R\$	6,00	Regular
3932	CADEIRA FIXA SEM BRACOS,ASSENTO/ENCOSTO	DP/FHR	Depósito Público Subsolo		30/12/2005	R\$	6,00	Regular
3933	CADEIRA GIRATORIA C/BRACOS E	DP/FHR	Depósito Público Subsolo		30/12/2005	R\$	6,00	Regular
3934	CADEIRAS CONJUGADAS, 6 LUGARES,	DP/FHR	Depósito Público Subsolo		30/12/2005	R\$	6,00	Regular
3935	CADEIRAS CONJUGADAS, 6 LUGARES,	DP/FHR	Depósito Público Subsolo		30/12/2005	R\$	6,00	Regular
3936	CADEIRAS CONJUGADAS, 3 LUGARES,	DP/FHR	Depósito Público Subsolo		30/12/2005	R\$	6,00	Regular
3937	CADEIRAS CONJUGADAS, 3 LUGARES,	DP/FHR	Depósito Público Subsolo		30/12/2005	R\$	6,00	Regular
3938	CADEIRAS CONJUGADAS, 3 LUGARES,	DP/FHR	Depósito Público Subsolo		30/12/2005	R\$	6,00	Regular
3939	MESA DE COMPENSADO Prensado, 6 GAVETAS	DP/FHR	Depósito Público Subsolo		30/12/2005	R\$	6,00	Regular
3940	CADEIRA FIXA SEM BRACOS,ASSENTO/ENCOSTO	SP/DVPM	Materiais a Localizar		30/12/2005	R\$	6,00	Regular
3941	CADEIRA FIXA SEM BRACOS,ASSENTO/ENCOSTO	SP/DVPM	Estoque material novo		30/12/2005	R\$	6,00	Regular
3942	MESA P/COMP./IMPRES.DE	DP/FHR	Depósito Público Subsolo		30/12/2005	R\$	6,00	Regular
3943	MESA P/COMP./IMPRES.DE	SP/DVPM	Material com Avaria		30/12/2005	R\$	6,00	Regular
3944	MESA P/IMPRESSORA DE FORMICA/CINZA	DP/FHR	Depósito Público Subsolo		30/12/2005	R\$	6,00	Regular
3945	AR CONDICIONADO	DP/FHR	Depósito Público Subsolo		30/12/2005	R\$	6,00	Regular
3946	MONITOR DE VIDEO.	SP/DVPM	Material com Avaria		30/12/2005	R\$	6,00	Regular
3947	TECLADO.	SEC/CGJ	Secretaria Judiciária da C.G.J		30/12/2005	R\$	6,00	Regular
3948	EMULADOR	SP/DVPM	Materiais a Localizar		30/12/2005	R\$	6,00	Regular
3949	IMPRESSORA	SP/DVPM	Materiais a Localizar		30/12/2005	R\$	6,00	Regular
3950	MONITOR DE VIDEO.	CODP2G/TJ	Coord. Distribuição Processual 2º		30/12/2005	R\$	6,00	Regular
3951	TECLADO.	GABDMPSGM/TJ	Gabinete		30/12/2005	R\$	6,00	Regular
3952	MONITOR DE VIDEO.	DP/FHR	Depósito Público Subsolo		30/12/2005	R\$	6,00	Regular
3953	IMPRESSORA	DP/FHR	Depósito Público Subsolo		30/12/2005	R\$	6,00	Regular
3954	TECLADO.	DP/FHR	Depósito Público Subsolo		30/12/2005	R\$	6,00	Regular
3955	CPU.	DP/FHR	Depósito Público Subsolo		30/12/2005	R\$	6,00	Regular
3956	MODEM	DP/FHR	Depósito Público Subsolo		30/12/2005	R\$	6,00	Regular
3957	CADEIRAS CONJUGADAS, 2 LUGARES,ASS/ENC.	DP/FHR	Depósito Público Subsolo		30/12/2005	R\$	6,00	Regular
3958	CADEIRAS CONJUGADAS, 2 LUGARES,ASS/ENC.	DP/FHR	Depósito Público Subsolo		30/12/2005	R\$	6,00	Regular
3959	CADEIRAS CONJUGADAS, 2 LUGARES,ASS/ENC.	SP/DVPM	Materiais a Localizar		30/12/2005	R\$	6,00	Regular
3960	CADEIRAS CONJUGADAS, 2 LUGARES,ASS/ENC.	DP/FHR	Depósito Público Subsolo		30/12/2005	R\$	6,00	Regular
3961	CADEIRAS CONJUGADAS, 3 LUGARES,	DP/FHR	Depósito Público Subsolo		30/12/2005	R\$	6,00	Regular
3962	CADEIRAS CONJUGADAS, 3 LUGARES,	DP/FHR	Depósito Público Subsolo		30/12/2005	R\$	6,00	Regular
3963	CADEIRAS CONJUGADAS, 3 LUGARES,	DP/FHR	Depósito Público Subsolo		30/12/2005	R\$	6,00	Regular
3964	CADEIRAS CONJUGADAS, 3 LUGARES,	DP/FHR	Depósito Público Subsolo		30/12/2005	R\$	6,00	Regular
3965	CADEIRAS CONJUGADAS, 3 LUGARES,	SP/DVPM	Materiais a Localizar		30/12/2005	R\$	6,00	Regular
3966	POLTRONA DE MADEIRA C/BRACOS, ALMOFADADA	DP/FHR	Depósito Público Subsolo		30/12/2005	R\$	6,00	Regular
3967	POLTRONA DE MADEIRA C/BRACOS, ALMOFADADA	DP/FHR	Depósito Público Subsolo		30/12/2005	R\$	6,00	Regular
3968	QUADRO DE AVISOS, DE MADEIRA, MED. 1,08 X	SP/DVPM	Juizado da Inf. e Juv. Cível:		30/12/2005	R\$	6,00	Regular
3969	QUADRO DE AVISOS, DE MADEIRA, MED. 1,08 X	DP/FHR	Depósito Público Subsolo		30/12/2005	R\$	6,00	Regular
3970	QUADRO DE AVISOS, DE MADEIRA, MED. 1,08 X	STSCDR/FHR	Diretoria		30/12/2005	R\$	6,00	Regular
3971	MESA DE COMPENSADO Prensado, 6 GAVETAS	CIMAU/1V	Salas do Cartório		30/12/2005	R\$	6,00	Regular
3972	MESA DE COMP. Prensado, 2 GAVETAS, MED.	CIMAU/1V	Salas do Cartório		30/12/2005	R\$	6,00	Regular

3973	MESA P/MAQ. DATILOG.COMP.PRENSADO, 1	SP/DVPM	Materiais a Localizar	30/12/2005	R\$ 6,00	Regular
3974	MESA DE COMPENSADO PRENSADO, 3 GAVETAS	DP/FHR	Depósito Público Subsolo	30/12/2005	R\$ 6,00	Regular
3975	MESA DE COMPENSADO PRENSADO, 3 GAVETAS	SP/DVPM	Material com Avaria	30/12/2005	R\$ 6,00	Regular
3976	MESA DE COMPENSADO PRENSADO, 3 GAVETAS	SP/DVPM	Material com Avaria	30/12/2005	R\$ 6,00	Regular
3977	MESA P/COMP./IMPRE.DE	SP/DVPM	Materiais a Localizar	30/12/2005	R\$ 6,00	Regular
3978	MESA P/COMP./IMPRE.DE	SP/DVPM	Materiais a Localizar	30/12/2005	R\$ 6,00	Bom
3979	MESA P/COMP./IMPRE.DE	SP/DVPM	Estoque material novo	30/12/2005	R\$ 6,00	Regular
3980	MESA P/IMPRESSORA C/SUORTE P/PAPEL	DP/FHR	Depósito Público Subsolo	30/12/2005	R\$ 6,00	Regular
3981	IMPRESSORA	SP/DVPM	Material com Avaria	30/12/2005	R\$ 6,00	Regular
3982	IMPRESSORA	SP/DVPM	Materiais a Localizar	30/12/2005	R\$ 6,00	Regular
3983	CPU.	SINF/FMHR	Sala do Setor de Suporte/FMHR	30/12/2005	R\$ 6,00	Regular
3984	MONITOR DE VIDEO.	DVTIC/TJ	Sala da Div.Tec. Inf. e	30/12/2005	R\$ 6,00	Regular
3985	TECLADO.	DVTIC/TJ	Sala do Setor de Suporte do TJAM	30/12/2005	R\$ 6,00	Regular
3986	MONITOR DE VIDEO.	SP/DVPM	Material com Avaria	30/12/2005	R\$ 6,00	Regular
3987	MONITOR DE VIDEO.	SEC/CGJ	Secretaria Judiciária da C.G.J	30/12/2005	R\$ 6,00	Regular
3988	TECLADO.	VRPP/FHR	Salas do Cartório	30/12/2005	R\$ 6,00	Regular
3989	MONITOR DE VIDEO.	SP/DVPM	Material com Avaria	30/12/2005	R\$ 6,00	Regular
3990	TECLADO.	VRPP/FHR	Salas do Cartório	30/12/2005	R\$ 6,00	Regular
3991	IMPRESSORA	SP/DVPM	Materiais a Localizar	30/12/2005	R\$ 6,00	Regular
3992	ESTABILIZADOR.	SP/DVPM	Materiais a Localizar	30/12/2005	R\$ 6,00	Bom
3993	ALIMENTADOR DE IMPRESSORA	SP/DVPM	Materiais a Localizar	30/12/2005	R\$ 6,00	Regular
3994	RELOGIO PROTOCOLADOR, DE TEMPO, ELETRICO,	SP/DVPM	Material Disponível	30/12/2005	R\$ 6,00	Regular
3995	RELOGIO PROTOCOLADOR, DE TEMPO, ELETRICO,	CODP1G/CGJ	Coord. de Dist. Processual de 1º	30/12/2005	R\$ 6,00	Regular
3996	RELOGIO PROTOCOLADOR, DE TEMPO, ELETRICO,	SP/DVPM	Materiais a Localizar	30/12/2005	R\$ 6,00	Regular
3997	REFRIGERADOR	DP/FHR	Depósito Público Subsolo	30/12/2005	R\$ 6,00	Regular
3998	CONTROLADORA DE SISTEMA, GRANDE	SINF/FMHR	Sala do Setor de Suporte/FMHR	30/12/2005	R\$ 6,00	Regular
3999	AR CONDICIONADO	DP/FHR	Depósito Público Subsolo	30/12/2005	R\$ 6,00	Regular
4000	ARMARIO DE ACO, 5 PRATELEIRAS, 2 PORTAS	DP/FHR	Depósito Público Subsolo	30/12/2005	R\$ 6,00	Regular
4001	BEBEDOURO ELETRICO, INOX, 2 TORNEIRAS.	SP/DVPM	Materiais a Localizar	30/12/2005	R\$ 6,00	Regular
4002	CADEIRA FIXA S/BRACOS,ASS/ENCOSTO DE	CIMAU/1V	Salas do Cartório	30/12/2005	R\$ 6,00	Regular
4003	CADEIRA FIXA S/BRACOS,ASS/ENCOSTO DE	SP/DVPM	Material com Avaria	30/12/2005	R\$ 6,00	Regular
4004	CADEIRA FIXA S/BRACOS,ASS/ENCOSTO DE	DP/FHR	Depósito Público Subsolo	30/12/2005	R\$ 6,00	Regular
4005	CADEIRA FIXA S/BRACOS,ASS/ENCOSTO DE	CIMAU/1V	Salas do Cartório	30/12/2005	R\$ 6,00	Regular
4006	CADEIRA FIXA S/BRACOS,ASS/ENCOSTO DE	DP/FHR	Depósito Público Subsolo	30/12/2005	R\$ 6,00	Regular
4007	CADEIRA GIRATORIA	SP/DVPM	Material com Avaria	30/12/2005	R\$ 6,00	Regular
4008	CADEIRA FIXA SEM BRACOS,ASSENTO/ENCOSTO	SP/DVPM	Material com Avaria	30/12/2005	R\$ 6,00	Regular
4009	CADEIRA FIXA SEM BRACOS,ASSENTO/ENCOSTO	DP/FHR	Depósito Público Subsolo	30/12/2005	R\$ 6,00	Regular
4010	CADEIRA GIRATORIA C/BRACOS E	SP/DVPM	Material com Avaria	30/12/2005	R\$ 6,00	Regular
4011	CADEIRA GIRATORIA S/BRACOS,C/RODIZ, ASS/ENC.	SP/DVPM	Material com Avaria	30/12/2005	R\$ 6,00	Regular
4012	CADEIRA GIRATORIA S/BRACOS,C/RODIZ, ASS/ENC.	SP/DVPM	Material com Avaria	30/12/2005	R\$ 6,00	Regular
4013	CADEIRA GIRATORIA S/BRACOS,C/RODIZ, ASS/ENC.	DP/FHR	Depósito Público Subsolo	30/12/2005	R\$ 6,00	Regular
4014	BANCO DE MADEIRA, ASSENTO/ENCOSTO RIPADO,	DP/FHR	Depósito Público Subsolo	30/12/2005	R\$ 6,00	Regular
4015	QUADRO C/MOLDURA DE MADEIRA C/FOTO DO	DP/FHR	Depósito Público Subsolo	30/12/2005	R\$ 6,00	Regular
4016	QUADRO C/MOLDURA DE ALUMINIO DOURADO	DP/FHR	Depósito Público Subsolo	30/12/2005	R\$ 6,00	Regular
4017	QUADRO C/MOLDURA DE MADEIRA C/FOTO DE EX-	DP/FHR	Depósito Público Subsolo	30/12/2005	R\$ 6,00	Regular
4018	ARMARIO SUSPENSO, MADEIRA MARROM, 3	SP/DVPM	Material com Avaria	30/12/2005	R\$ 6,00	Regular
4019	ARMARIO SUSPENSO, 8 PORTAS	DP/FHR	Depósito Público Subsolo	30/12/2005	R\$ 6,00	Regular
4020	AR CONDICIONADO	SP/DVPM	Material com Avaria	30/12/2005	R\$ 6,00	Regular
4021	MESA DE COMPENSADO PRENSADO, 3 GAVETAS	DP/FHR	Depósito Público Subsolo	30/12/2005	R\$ 6,00	Regular
4022	MESA DE COMPENSADO PRENSADO, 3 GAVETAS	SP/DVPM	Estoque material novo	30/12/2005	R\$ 6,00	Regular
4023	CADEIRA GIRATORIA C/BRACOS E	DP/FHR	Depósito Público Subsolo	30/12/2005	R\$ 6,00	Regular
4024	MESA DE FERRO C/TAMPO/COMP.REV.DE	DP/FHR	Depósito Público Subsolo	30/12/2005	R\$ 6,00	Regular
4025	MESA DE FERRO C/TAMPO/COMP.REV.DE	DP/FHR	Depósito Público Subsolo	30/12/2005	R\$ 6,00	Regular
4026	MESA P/IMPRESSORA,LAMINADO	SP/DVPM	Setor de Patrimonio - FHR	30/12/2005	R\$ 6,00	Regular
4027	MESA P/IMPRESSORA,LAMINADO	SP/DVPM	Materiais a Localizar	30/12/2005	R\$ 6,00	Regular
4028	CPU.	DP/FHR	Depósito Público Subsolo	30/12/2005	R\$ 6,00	Regular
4029	IMPRESSORA	DP/FHR	Depósito Público Subsolo	30/12/2005	R\$ 6,00	Regular
4030	ESTABILIZADOR.	SP/DVPM	Material com Avaria	30/12/2005	R\$ 6,00	Regular
4031	MONITOR DE VIDEO.	SEC/CGJ	Secretaria Judiciária da C.G.J	30/12/2005	R\$ 6,00	Regular
4032	TECLADO.	DVPESAOAL/TJ	Divisão de Pessoal	30/12/2005	R\$ 6,00	Regular
4033	MESA DE COMPENSADO PRENSADO, 3 GAVETAS	SP/DVPM	Material com Avaria	30/12/2005	R\$ 6,00	Regular
4034	MESA P/MAQ.DATIL.COMPENS.PRENSADO,1	DP/FHR	Depósito Público Subsolo	30/12/2005	R\$ 6,00	Regular
4035	MESA P/COMP./IMPRE.DE	SP/DVPM	Coordenadoria do N.E.G.	30/12/2005	R\$ 6,00	Regular
4036	MESA P/IMPRESSORA,LAMINADO	SP/DVPM	Estoque material novo	30/12/2005	R\$ 6,00	Regular
4037	AR CONDICIONADO	DP/FHR	Depósito Público Subsolo	30/12/2005	R\$ 6,00	Regular
4038	MESA DE FERRO C/TAMPO/COMP.REV.DE	DP/FHR	Depósito Público Subsolo	30/12/2005	R\$ 6,00	Regular
4039	ARMARIO DE COMPENSADO PRENSADO, 2 PORTAS	DP/FHR	Depósito Público Subsolo	30/12/2005	R\$ 6,00	Regular
4040	CADEIRA GIRATORIA	CIMAU/1V	Salas do Cartório	30/12/2005	R\$ 6,00	Regular
4041	CADEIRA FIXA S/BRACOS,ASS/ENCOSTO DE	SP/DVPM	Materiais a Localizar	30/12/2005	R\$ 6,00	Regular
4042	CADEIRA FIXA S/BRACOS,ASS/ENCOSTO DE	DP/FHR	Depósito Público Subsolo	30/12/2005	R\$ 6,00	Regular
4043	TECLADO.	SP/DVPM	Material com Avaria	30/12/2005	R\$ 6,00	Regular
4044	IMPRESSORA	SP/DVPM	Materiais a Localizar	30/12/2005	R\$ 6,00	Regular
4045	MONITOR DE VIDEO.	SEC/CGJ	Secretaria Judiciária da C.G.J	30/12/2005	R\$ 6,00	Regular
4046	CPU.	SP/DVPM	Material com Avaria	30/12/2005	R\$ 6,00	Regular
4047	TECLADO.	SP/DVPM	Material com Avaria	30/12/2005	R\$ 6,00	Regular
4048	IMPRESSORA	DP/FHR	Depósito Público Subsolo	30/12/2005	R\$ 6,00	Regular
4049	IMPRESSORA	9JECV/FAM	Salas do Cartório	30/12/2005	R\$ 6,00	Regular
4050	MESA DE COMPENSADO PRENSADO, 3 GAVETAS	DP/FHR	Depósito Público Subsolo	30/12/2005	R\$ 6,00	Regular
4051	MESA DE COMPENSADO PRENSADO, 3 GAVETAS	SP/DVPM	Material com Avaria	30/12/2005	R\$ 6,00	Regular
4052	MESA C/TAMPO DE FORMICA, 2 GAVETAS	SP/DVPM	Material com Avaria	30/12/2005	R\$ 6,00	Regular
4053	CADEIRA FIXA S/BRACOS,ASS/ENCOSTO DE	DP/FHR	Depósito Público Subsolo	30/12/2005	R\$ 6,00	Regular
4054	CADEIRA FIXA S/BRACOS,ASS/ENCOSTO	DP/FHR	Depósito Público Subsolo	30/12/2005	R\$ 6,00	Regular
4055	MESA DE FERRO C/TAMPO/COMP.REV.DE	SP/DVPM	Materiais a Localizar	30/12/2005	R\$ 6,00	Regular
4056	CADEIRA FIXA S/BRACOS,ASSENTO/ENCOSTO	SP/DVPM	Estoque material novo	30/12/2005	R\$ 6,00	Regular
4057	MESA DE FERRO C/TAMPO/COMP.REV.DE	SP/DVPM	Estoque material novo	30/12/2005	R\$ 6,00	Regular
4058	MESA P/COMP./IMPRE.DE	SP/DVPM	Estoque material novo	30/12/2005	R\$ 6,00	Regular
4059	MESA P/COMP./IMPRE.DE	SP/DVPM	Estoque material novo	30/12/2005	R\$ 6,00	Regular
4060	ESTANTE DE ACO, 5 PRATELEIRAS, 50 DIVISOES	VEMAQA/FHR	Salas do Cartório	30/12/2005	R\$ 6,00	Regular
4061	ESTANTE DE ACO, 5 PRATELEIRAS, 50 DIVISOES	DP/FHR	Depósito Público Subsolo	30/12/2005	R\$ 6,00	Regular
4062	PORTA-DOCUMENTOS, DE MADEIRA, AMARELA	COCM/FHR	Coordenadoria de Central de	30/12/2005	R\$ 6,00	Regular
4063	PORTA-DOCUMENTOS, DE MADEIRA, AMARELA	COCM/FHR	Coordenadoria de Central de	30/12/2005	R\$ 6,00	Regular
4064	PORTA-DOCUMENTOS, DE MADEIRA, AMARELA	COCM/FHR	Coordenadoria de Central de	30/12/2005	R\$ 6,00	Regular

O original deste documento é eletrônico e foi assinado digitalmente por EDUARDO MARTINS DE SOUZA e DOMINGOS JORGE CHALUB PEREIRA. Para verificar a autenticidade desta cópia impressa, acesse o site <https://caja.tam.uol.br/imprensa/> e informe o número do documento impresso. O original deste documento é eletrônico e foi assinado digitalmente por EDUARDO MARTINS DE SOUZA e DOMINGOS JORGE CHALUB PEREIRA. Para verificar a autenticidade desta cópia impressa, acesse o site <https://caja.tam.uol.br/imprensa/> e informe o número do documento impresso. O original deste documento é eletrônico e foi assinado digitalmente por EDUARDO MARTINS DE SOUZA e DOMINGOS JORGE CHALUB PEREIRA. Para verificar a autenticidade desta cópia impressa, acesse o site <https://caja.tam.uol.br/imprensa/> e informe o número do documento impresso.

4065	PORTA-DOCUMENTOS, DE MADEIRA, MARROM	COCM/FHR	Coordenadoria de Central de	30/12/2005	R\$ 6,00	Regular
4066	CPU.	STAPP/TJ	Setor de Apoio ao Pleno e	30/12/2005	R\$ 6,00	Regular
4067	CPU.	SP/DVPM	Material com Avaria	30/12/2005	R\$ 6,00	Regular
4068	TECLADO.	DP/FHR	Depósito Público Subsolo	30/12/2005	R\$ 6,00	Regular
4069	ESTABILIZADOR.	SP/DVPM	Estoque material novo	30/12/2005	R\$ 6,00	Regular
4070	IMPRESSORA	SP/DVPM	Materiais a Localizar	30/12/2005	R\$ 6,00	Regular
4071	MONITOR DE VIDEO.	SP/DVPM	Material com Avaria	30/12/2005	R\$ 6,00	Regular
4072	TECLADO.	DP/FHR	Depósito Público Subsolo	30/12/2005	R\$ 6,00	Regular
4073	CONETOR SPLIT BOLT 0,50 MM2	DP/FHR	Depósito Público Subsolo	30/12/2005	R\$ 6,00	Regular
4074	ESTABILIZADOR.	SP/DVPM	Material com Avaria	30/12/2005	R\$ 6,00	Regular
4075	CADEIRA FIXA S/BRACOS,ASS/ENCOSTO DE	SP/DVPM	Material Disponível	30/12/2005	R\$ 6,00	Regular
4076	CADEIRA FIXA S/BRACOS,ASSENTO/ENCOSTO	SP/DVPM	Estoque material novo	30/12/2005	R\$ 6,00	Regular
4077	CADEIRA FIXA S/BRACOS,ASSENTO/ENCOSTO	DP/FHR	Depósito Público Subsolo	30/12/2005	R\$ 6,00	Regular
4078	MESA DE COMPENSADO PRENSADO, 3 GAVETAS	SP/DVPM	Material com Avaria	30/12/2005	R\$ 6,00	Regular
4079	MESA DE COMPENSADO PRENSADO, 3 GAVETAS	SP/DVPM	Materiais a Localizar	30/12/2005	R\$ 6,00	Regular
4080	MESA DE COMPENSADO PRENSADO, 3 GAVETAS	DP/FHR	Depósito Público Subsolo	30/12/2005	R\$ 6,00	Regular
4081	MESA DE COMP. PRENSADO, 2 GAVETAS, MED.	DP/FHR	Depósito Público Subsolo	30/12/2005	R\$ 6,00	Regular
4082	ESTANTE DE ACO, 5 PRATELEIRAS, 50 DIVISOES	VEMAQA/FHR	Salas do Cartório	30/12/2005	R\$ 6,00	Regular
4083	CAFEITEIRA ELETRICA, PEQUENA	DP/FHR	Depósito Público Subsolo	30/12/2005	R\$ 6,00	Regular
4084	BEBEDOURO ELETRICO DE MESA,COM 2	DP/FHR	Depósito Público Subsolo	30/12/2005	R\$ 6,00	Regular
4085	AR CONDICIONADO	DP/FHR	Depósito Público Subsolo	30/12/2005	R\$ 6,00	Regular
4086	IMPRESSORA	SP/DVPM	Materiais a Localizar	30/12/2005	R\$ 6,00	Regular
4087	CONETOR SPLIT BOLT 0,50 MM2	SP/DVPM	Materiais a Localizar	30/12/2005	R\$ 6,00	Regular
4088	CPU.	SCCC3/TJ	Secretaria da 3ª Câmara Cível	30/12/2005	R\$ 6,00	Regular
4089	TECLADO.	DP/FHR	Depósito Público Subsolo	30/12/2005	R\$ 6,00	Regular
4090	MONITOR DE VIDEO.	SP/DVPM	Material com Avaria	30/12/2005	R\$ 6,00	Regular
4091	MESA DE COMPENSADO PRENSADO, 3 GAVETAS	DP/FHR	Depósito Público Subsolo	30/12/2005	R\$ 6,00	Regular
4092	MESA DE COMPENSADO PRENSADO, 3 GAVETAS	DP/FHR	Depósito Público Subsolo	30/12/2005	R\$ 6,00	Regular
4093	MESA DE COMP. PRENSADO, 2 GAVETAS, MED.	SP/DVPM	Estoque material novo	30/12/2005	R\$ 6,00	Regular
4094	MESA P/ MAQUINA DE DATILOGRAFIA	CIMAU/1V	Salas do Cartório	30/12/2005	R\$ 6,00	Regular
4095	MESA DE FERRO C/TAMPO/COMP.REV.DE	DP/FHR	Depósito Público Subsolo	30/12/2005	R\$ 6,00	Regular
4096	MESA DE FERRO C/TAMPO/COMP.REV.DE	DP/FHR	Depósito Público Subsolo	30/12/2005	R\$ 6,00	Regular
4097	MESA DE FERRO C/TAMPO/COMP.REV.DE	DP/FHR	Depósito Público Subsolo	30/12/2005	R\$ 6,00	Regular
4098	CADEIRA FIXA S/BRACOS,ASS/ENCOSTO DE	DP/FHR	Depósito Público Subsolo	30/12/2005	R\$ 6,00	Regular
4099	CADEIRA FIXA SEMI BRACOS,ASSENTO/ENCOSTO	DP/FHR	Depósito Público Subsolo	30/12/2005	R\$ 6,00	Regular
4100	CADEIRA GIRATORIA C/BRACOS E	DP/FHR	Depósito Público Subsolo	30/12/2005	R\$ 6,00	Regular
4101	MESA DE COMP. PRENSADO, 2 GAVETAS, MED.	DP/FHR	Depósito Público Subsolo	30/12/2005	R\$ 6,00	Regular
4102	MESA DE COMP/PRENS. 3 GAVETAS, MED. 0,74 X	SP/DVPM	Estoque material novo	30/12/2005	R\$ 6,00	Regular
4103	MESA DE COMP. PRENSADO, 3 GAVETAS, MED.	SP/DVPM	Materiais a Localizar	30/12/2005	R\$ 6,00	Bom
4104	MESA DE COMP. PRENSADO, 3 GAVETAS, MED.	SP/DVPM	Material com Avaria	30/12/2005	R\$ 6,00	Regular
4105	MESA P/MAQ.DATIL.COMP.PRENS.L/ESQ.MOVEL,1	DP/FHR	Depósito Público Subsolo	30/12/2005	R\$ 6,00	Regular
4106	MESA DE COMPENSADO PRENSADO,6	DP/FHR	Depósito Público Subsolo	30/12/2005	R\$ 6,00	Regular
4107	MESA P/MAQ. DATILOG. COMP.PRENSADO, 1	DP/FHR	Depósito Público Subsolo	30/12/2005	R\$ 6,00	Regular
4108	MESA DE COMP. PRENSADO, 3 GAVETAS, MED.	SP/DVPM	Material com Avaria	30/12/2005	R\$ 6,00	Regular
4109	MESA DE COMP. PRENSADO, 2 GAVETAS, MED.	SP/DVPM	Estoque material novo	30/12/2005	R\$ 6,00	Regular
4110	ARMARIO DE COMP.PRENS.2 PORTAS,6	DP/FHR	Depósito Público Subsolo	30/12/2005	R\$ 6,00	Regular
4111	ARMARIO DE COMP.PRENS.2 PORTAS,6	DP/FHR	Depósito Público Subsolo	30/12/2005	R\$ 6,00	Regular
4112	ARMARIO DE COMP.PRENS.2 PORTAS,6	DP/FHR	Depósito Público Subsolo	30/12/2005	R\$ 6,00	Regular
4113	ARMARIO DE COMP.PRENS.2 PORTAS,6	DP/FHR	Depósito Público Subsolo	30/12/2005	R\$ 6,00	Regular
4114	ARMARIO DE COMP.PRENS.2 PORTAS,6	DP/FHR	Depósito Público Subsolo	30/12/2005	R\$ 6,00	Regular
4115	ESTANTE DE ACO, 5 PRATELEIRAS, MED. 2,00 X 1,00	SP/DVPM	Material com Avaria	30/12/2005	R\$ 6,00	Regular
4116	ESTANTE DE ACO, 5 PRATELEIRAS, MED. 2,00 X 1,00	SP/DVPM	Materiais a Localizar	30/12/2005	R\$ 6,00	Regular
4117	LONGARINA C/3 LUGARES,ASSENTO/ENCOSTO DE	DP/FHR	Depósito Público Subsolo	30/12/2005	R\$ 6,00	Regular
4118	CADEIRA GIRATORIA C/BRACOS E	DP/FHR	Depósito Público Subsolo	30/12/2005	R\$ 6,00	Regular
4119	CADEIRA FIXA S/BRACOS,ASS/ENCOSTO DE	DP/FHR	Depósito Público Subsolo	30/12/2005	R\$ 6,00	Regular
4120	CADEIRA FIXA S/BRACOS,ASS/ENCOSTO DE	DP/FHR	Depósito Público Subsolo	30/12/2005	R\$ 6,00	Regular
4121	CADEIRA FIXA S/BRACOS,ASS/ENCOSTO DE	DP/FHR	Depósito Público Subsolo	30/12/2005	R\$ 6,00	Regular
4122	CADEIRA FIXA S/BRACOS, ASSENTO/ENCOSTO DE	DP/FHR	Depósito Público Subsolo	30/12/2005	R\$ 6,00	Regular
4123	CADEIRA FIXA S/BRACOS, ASSENTO/ENCOSTO DE	DP/FHR	Depósito Público Subsolo	30/12/2005	R\$ 6,00	Regular
4124	CADEIRA FIXA S/BRACOS, ASSENTO/ENCOSTO DE	DP/FHR	Depósito Público Subsolo	30/12/2005	R\$ 6,00	Regular
4125	CADEIRA FIXA S/BRACOS, ASSENTO/ENCOSTO DE	DP/FHR	Depósito Público Subsolo	30/12/2005	R\$ 6,00	Regular
4126	CADEIRA FIXA S/BRACOS, ASSENTO/ENCOSTO DE	DP/FHR	Depósito Público Subsolo	30/12/2005	R\$ 6,00	Regular
4127	CADEIRA FIXA S/BRACOS, ASSENTO/ENCOSTO DE	DP/FHR	Depósito Público Subsolo	30/12/2005	R\$ 6,00	Regular
4128	CADEIRA FERRO ESCOLAR,ASS/ENCOS.COMP.MESA	DP/FHR	Depósito Público Subsolo	30/12/2005	R\$ 6,00	Regular
4129	CADEIRA FERRO ESCOLAR,ASS/ENCOS.COMP.MESA	DP/FHR	Depósito Público Subsolo	30/12/2005	R\$ 6,00	Regular
4130	CADEIRA GIRATORIA	DP/FHR	Depósito Público Subsolo	30/12/2005	R\$ 6,00	Regular
4131	CADEIRA FIXA S/BRACOS, ASSENTO/ENCOSTO DE	DP/FHR	Depósito Público Subsolo	30/12/2005	R\$ 6,00	Regular
4132	ESTANTE DE ACO,4 PRATELEIRAS,5	DP/FHR	Depósito Público Subsolo	30/12/2005	R\$ 6,00	Regular
4133	MONITOR DE VIDEO.	DP/FHR	Depósito Público Subsolo	30/12/2005	R\$ 6,00	Regular
4134	TECLADO.	SEC/CGJ	Secretaria Judiciária da C.G.J	30/12/2005	R\$ 6,00	Regular
4135	CPU.	DP/FHR	Depósito Público Subsolo	30/12/2005	R\$ 6,00	Regular
4136	MONITOR DE VIDEO.	SP/DVPM	Coordenadoria do N. E. G.	30/12/2005	R\$ 6,00	Regular
4137	TECLADO.	SEC/CGJ	Secretaria Judiciária da C.G.J	30/12/2005	R\$ 6,00	Regular
4138	CPU.	CIEIRU	Salas do Cartório	30/12/2005	R\$ 6,00	Regular
4139	IMPRESSORA	SP/DVPM	Materiais a Localizar	30/12/2005	R\$ 6,00	Regular
4140	ESTABILIZADOR.	SP/DVPM	Material com Avaria	30/12/2005	R\$ 6,00	Bom
4141	MAQUINA DE DATILOGRAFIA, ELETRONICA	DP/FHR	Depósito Público Subsolo	30/12/2005	R\$ 6,00	Regular
4142	VENTILADOR DE PAREDE COM 3 VELOCIDADES	DP/FHR	Depósito Público Subsolo	30/12/2005	R\$ 6,00	Regular
4143	VENTILADOR DE PAREDE COM 3 VELOCIDADES	DP/FHR	Depósito Público Subsolo	30/12/2005	R\$ 6,00	Regular
4144	MAQUINA DE DATILOGRAFIA - MANUAL	DP/FHR	Depósito Público Subsolo	30/12/2005	R\$ 6,00	Regular
4145	MESA DE COMP/PRENSADO COM 3	CIMAU/1V	Salas do Cartório	30/12/2005	R\$ 6,00	Regular
4146	MESA DE COMPENSADO PRENSADO, MED. 0,74 X	SP/DVPM	Material com Avaria	30/12/2005	R\$ 6,00	Regular
4147	MESINHA P/MAQ. DATIL. COMP.PRENSADO, LADO	DP/FHR	Depósito Público Subsolo	30/12/2005	R\$ 6,00	Regular
4148	ARMARIO DE COMPENSADO	DP/FHR	Depósito Público Subsolo	30/12/2005	R\$ 6,00	Regular
4149	CADEIRA DE FERRO ASS./ENCO.DE MADEIRA	DP/FHR	Depósito Público Subsolo	30/12/2005	R\$ 6,00	Regular
4150	CADEIRA DE FERRO ASS./ENCO.DE MADEIRA	DP/FHR	Depósito Público Subsolo	30/12/2005	R\$ 6,00	Regular
4151	AR CONDICIONADO	DP/FHR	Depósito Público Subsolo	30/12/2005	R\$ 6,00	Regular
4152	ARQUIVO DE ACO,6 GAVETAS MED.1,33 X 0,46 X	DP/FHR	Depósito Público Subsolo	30/12/2005	R\$ 6,00	Regular
4153	MONITOR DE VIDEO.	SEC/CGJ	Secretaria Judiciária da C.G.J	30/12/2005	R\$ 6,00	Regular
4154	TECLADO.	GABDEGSS/TJ	Salas do Cartório	30/12/2005	R\$ 6,00	Regular
4155	CPU.	SINF/FMHR	Sala do Setor de Suporte/FMHR	30/12/2005	R\$ 6,00	Regular
4156	MONITOR DE VIDEO.	GABDAJMC/TJ	Gabinete	30/12/2005	R\$ 6,00	Regular



4249	CPU.	SP/DVPM	Material com Avaria		30/12/2005	R\$ 6,00	Regular
4250	IMPRESSORA	SP/DVPM	Materiais a Localizar		30/12/2005	R\$ 6,00	Regular
4251	MONITOR DE VIDEO.	DP/FHR	Depósito Público Subsolo		30/12/2005	R\$ 6,00	Regular
4252	TECLADO.	SP/DVPM	Materiais a Localizar		30/12/2005	R\$ 6,00	Regular
4253	CPU.	DP/FHR	Depósito Público Subsolo		30/12/2005	R\$ 6,00	Regular
4254	TECLADO.	SP/DVPM	Material com Avaria		30/12/2005	R\$ 6,00	Regular
4255	IMPRESSORA	SP/DVPM	Materiais a Localizar		30/12/2005	R\$ 6,00	Regular
4256	ESTABILIZADOR.	SINF/FMHR	Sala do Setor de Suporte/FMHR		30/12/2005	R\$ 6,00	Regular
4257	MESA DE COMP. PRENSADO, 6 GAVETAS, MED.	DP/FHR	Depósito Público Subsolo		30/12/2005	R\$ 6,00	Regular
4258	ARMARIO DE AÇO,CINZA,4 PRATELEIRA, - 1,96 X	SP/DVPM	Material com Avaria		30/12/2005	R\$ 6,00	Regular
4259	BEBEDOURO ELETRICO P/GARRAFAO, 2 TORNEIRAS	DP/FHR	Depósito Público Subsolo		30/12/2005	R\$ 6,00	Regular
4260	ESTANTE DE MADEIRA, MED. 2,38 X 2,00 X 0,40.	DP/FHR	Depósito Público Subsolo		30/12/2005	R\$ 6,00	Regular
4261	ESTANTE DE MADEIRA, MED. 2,38 X 0,45 X 0,40	DP/FHR	Depósito Público Subsolo		30/12/2005	R\$ 6,00	Regular
4262	MAQUINA DE DATILOGRAFIA - MANUAL	DP/FHR	Depósito Público Subsolo		30/12/2005	R\$ 6,00	Regular
4263	CADEIRA DE FERRO FIXA, ASSENTO E ENCOSTO	DP/FHR	Depósito Público Subsolo		30/12/2005	R\$ 6,00	Regular
4264	MONITOR DE VIDEO.	SP/DVPM	Materiais a Localizar		30/12/2005	R\$ 1.140,00	Regular
4265	TECLADO.	SP/DVPM	Materiais a Localizar		30/12/2005	R\$ 6,00	Regular
4266	CPU.	SINF/FMHR	Sala do Setor de Suporte/FMHR		30/12/2005	R\$ 6,00	Regular
4267	IMPRESSORA	SP/DVPM	Materiais a Localizar		30/12/2005	R\$ 6,00	Regular
4268	ESTABILIZADOR.	SP/DVPM	Materiais a Localizar		30/12/2005	R\$ 6,00	Regular
4269	NO-BREAK (CNJ)	SP/DVPM	Materiais a Localizar		30/12/2005	R\$ 6,00	Regular
4270	ADAPTADOR DE IMPRESSORA	SP/DVPM	Materiais a Localizar		30/12/2005	R\$ 6,00	Regular
4271	ADAPTADOR DE IMPRESSORA	SP/DVPM	Materiais a Localizar		30/12/2005	R\$ 6,00	Regular
4272	ADAPTADOR DE IMPRESSORA	SP/DVPM	Materiais a Localizar		30/12/2005	R\$ 6,00	Regular
4273	MESA DE MADEIRA MEDINDO 0,78X1,50X0,79CM.	SP/DVPM	Materiais a Localizar		30/12/2005	R\$ 6,00	Regular
4274	POLTRONA FIXA	DP/FHR	Depósito Público Subsolo		30/12/2005	R\$ 6,00	Regular
4275	MESA PARA ESCRITORIO - APOIO JUÍZ	SP/DVPM	Materiais a Localizar		30/12/2005	R\$ 6,00	Regular
4276	MESINHA P/MAQUINA DE DATILOGRAFIA	VCV2/FHR	Salas do Cartório		30/12/2005	R\$ 6,00	Regular
4277	MESINHA P/M QUINA DE DATILOGRAFIA	SP/DVPM	Materiais a Localizar		30/12/2005	R\$ 6,00	Regular
4278	MESINHA P/MAQUINA DE DATILOGRAFIA	VCV11/FMNV	Materiais a Localizar		30/12/2005	R\$ 6,00	Regular
4279	MESINHA P/MAQUINA DE DATILOGRAFIA	SP/DVPM	Materiais a Localizar		30/12/2005	R\$ 6,00	Regular
4280	POLTRONA GIRATÓRIA SEM BRAÇOS, TIPO	SP/DVPM	Materiais a Localizar		30/12/2005	R\$ 6,00	Regular
4281	POLTRONA GIRATÓRIA SEM BRAÇOS, TIPO	VFAM8/FHR	Materiais a Localizar		30/12/2005	R\$ 6,00	Regular
4282	MESA DE MADEIRA MEDINDO 0,78X1,50X0,79CM.	DP/FHR	Depósito Público Subsolo		30/12/2005	R\$ 6,00	Regular
4283	MESA DE MADEIRA MEDINDO 0,78X1,50X0,79CM.	SP/DVPM	Material com Avaria		30/12/2005	R\$ 6,00	Regular
4284	MESA DE MADEIRA MEDINDO 0,78X1,50X0,79CM.	SP/DVPM	Materiais a Localizar		30/12/2005	R\$ 6,00	Regular
4285	ARMÁRIO COM 02 PORTAS, ALTO	CITAB/1V	Salas do Cartório		30/12/2005	R\$ 6,00	Bom
4286	ARMÁRIO COM 02 PORTAS, ALTO	JECV8/UNL	Salas do Cartório		30/12/2005	R\$ 6,00	Bom
4287	BANCO SEM ENCOSTO 2	DP/FHR	Depósito Público Subsolo		30/12/2005	R\$ 6,00	Regular
4288	BANCO SEM ENCOSTO 2	SP/DVPM	Materiais a Localizar		30/12/2005	R\$ 6,00	Regular
4289	CADEIRA FIXA, SEM BRAÇOS	STPSS/FHR	Setor Psicossocial do FHR		30/12/2005	R\$ 6,00	Bom
4290	CADEIRA FIXA, SEM BRAÇOS	STMAN/FAM	Salas do Setor de Manutenção do		30/12/2005	R\$ 6,00	Bom
4291	CADEIRA FIXA, SEM BRAÇOS	SP/DVPM	Materiais a Localizar		30/12/2005	R\$ 6,00	Regular
4292	CADEIRA FIXA, SEM BRAÇOS	SP/DVPM	Materiais a Localizar		30/12/2005	R\$ 6,00	Regular
4293	MESA PARA COMPUTADOR 0,74 X 1,20 X 0,60	SECGAD/TJ	Secretaria Geral de Administração		30/12/2005	R\$ 6,00	Regular
4294	MESA PARA COMPUTADOR 2	SP/DVPM	Materiais a Localizar		30/12/2005	R\$ 6,00	Bom
4295	MESA DE COMP.PRENSADO, 3 GAVETAS, MED. 0,74	SP/DVPM	Estoque material novo		30/12/2005	R\$ 6,00	Regular
4296	MESA DE COMP. PRENSADO, 6 GAVETAS, MED.	SP/DVPM	Material com Avaria		30/12/2005	R\$ 6,00	Regular
4297	MESA DE COMP. PRENSADO, 3 GAVETAS, MED.	SP/DVPM	Material com Avaria		30/12/2005	R\$ 6,00	Regular
4298	MESA DE COMP. PRENSADO, 2 GAVETAS, MED.	DP/FHR	Depósito Público Subsolo		30/12/2005	R\$ 6,00	Regular
4299	ARMARIO DE MADEIRA, 6 PORTAS,4 PRAT. MED.	DP/FHR	Depósito Público Subsolo		30/12/2005	R\$ 6,00	Regular
4300	ARMARIO SUSPENSO,6 PORTAS,4 PRAT. MED. 0,95	SP/DVPM	Estoque material novo		30/12/2005	R\$ 6,00	Regular
4301	BALCAO/ARMARIO,FORMA DE L,C/PORTINHOLA,7	DP/FHR	Depósito Público Subsolo		30/12/2005	R\$ 6,00	Regular
4302	MESA P/TELEFONE, 1 GAVETA, C/RODIZIOS	SP/DVPM	Materiais a Localizar		30/12/2005	R\$ 6,00	Regular
4303	CADEIRA GIRATORIA C/BRAÇOS E	DP/FHR	Depósito Público Subsolo		30/12/2005	R\$ 6,00	Regular
4304	CADEIRA GIRATORIA	DP/FHR	Depósito Público Subsolo		30/12/2005	R\$ 6,00	Regular
4305	CADEIRA FIXA S/BRAÇOS, ASSENTO/ENCOSTO DE	DP/FHR	Depósito Público Subsolo		30/12/2005	R\$ 6,00	Regular
4306	CADEIRA FIXA S/BRAÇOS, ASSENTO/ENCOSTO DE	DP/FHR	Depósito Público Subsolo		30/12/2005	R\$ 6,00	Regular
4307	CADEIRA FIXA S/BRAÇOS, ASSENTO/ENCOSTO DE	SP/DVPM	Material com Avaria		30/12/2005	R\$ 6,00	Regular
4308	CADEIRA FIXA S/BRAÇOS, ASSENTO/ENCOSTO DE	SP/DVPM	Material com Avaria		30/12/2005	R\$ 6,00	Regular
4309	MAQUINA DE DATILOGRAFIA - MANUAL	DP/FHR	Depósito Público Subsolo		30/12/2005	R\$ 6,00	Regular
4310	MAQUINA DE DATILOGRAFIA - MANUAL	SP/DVPM	Materiais a Localizar		30/12/2005	R\$ 6,00	Regular
4311	MAQUINA DE DATILOGRAFIA - MANUAL	SP/DVPM	Material com Avaria		30/12/2005	R\$ 6,00	Regular
4312	VENTILADOR DE PE COM 4 PATAS E 3	DP/FHR	Depósito Público Subsolo		30/12/2005	R\$ 6,00	Regular
4313	VENTILADOR DE PE COM 4 PATAS E 3	DP/FHR	Depósito Público Subsolo		30/12/2005	R\$ 6,00	Regular
4314	MONITOR DE VIDEO.	DP/FHR	Depósito Público Subsolo		30/12/2005	R\$ 6,00	Regular
4315	TECLADO.	SP/DVPM	Materiais a Localizar		30/12/2005	R\$ 6,00	Regular
4316	CPU.	SP/DVPM	Materiais a Localizar		30/12/2005	R\$ 6,00	Regular
4317	IMPRESSORA	SP/DVPM	Material com Avaria		30/12/2005	R\$ 6,00	Regular
4318	ESTABILIZADOR.	SP/DVPM	Materiais a Localizar		30/12/2005	R\$ 6,00	Regular
4319	MONITOR DE VIDEO.	SP/DVPM	Material com Avaria		30/12/2005	R\$ 6,00	Regular
4320	TECLADO.	STEXP/CGJ	Setor de Expediente da CGJ		30/12/2005	R\$ 6,00	Bom
4321	IMPRESSORA	SP/DVPM	Materiais a Localizar		30/12/2005	R\$ 6,00	Regular
4322	CPU.	DP/FHR	Depósito Público Subsolo		30/12/2005	R\$ 6,00	Regular
4323	VENTILADOR DE COLUNA C/ABAJOOR,4 PATAS,3	SP/DVPM	Material com Avaria		30/12/2005	R\$ 6,00	Regular
4324	BEBEDOURO ELETRICO P/GARRAFAO, 2 TORNEIRAS	DP/FHR	Depósito Público Subsolo		30/12/2005	R\$ 6,00	Regular
4325	ARMARIO SUSPENSO,2 PORTAS,2	DP/FHR	Depósito Público Subsolo		30/12/2005	R\$ 6,00	Regular
4326	ARMARIO SUSPENSO,6 PORTAS,4 PRAT. MED. 0,92	DP/FHR	Depósito Público Subsolo		30/12/2005	R\$ 6,00	Regular
4327	CADEIRA GIRAT.ASSE/ENCOST.DE MADEIRA	DP/FHR	Depósito Público Subsolo		30/12/2005	R\$ 6,00	Regular
4328	MESA DE COMP. PRENSADO, 3 GAVETAS, MED.	SP/DVPM	Material com Avaria		30/12/2005	R\$ 6,00	Regular
4329	MESA DE COMP. PRENSADO, 2 GAVETAS, MED.	DP/FHR	Depósito Público Subsolo		30/12/2005	R\$ 6,00	Regular
4330	MESA DE FERRO,TAMPO REV.DE FORMICA,4	SP/DVPM	Estoque material novo		30/12/2005	R\$ 6,00	Regular
4331	VENTILADOR DE PE COM 4 PATAS E 3	DP/FHR	Depósito Público Subsolo		30/12/2005	R\$ 6,00	Regular
4332	CADEIRA FIXA S/BRAÇOS, ASSENTO/ENCOSTO DE	SP/DVPM	Material com Avaria		30/12/2005	R\$ 6,00	Regular
4333	CADEIRA FIXA S/BRAÇOS, ASSENTO/ENCOSTO DE	DP/FHR	Depósito Público Subsolo		30/12/2005	R\$ 6,00	Regular
4334	CADEIRA FIXA S/BRAÇOS,ASS/ENCOSTO DE	SP/DVPM	Material com Avaria		30/12/2005	R\$ 6,00	Regular
4335	MESA DE COMP. PRENSADO, 6 GAVETAS, MED.	DP/FHR	Depósito Público Subsolo		30/12/2005	R\$ 6,00	Regular
4336	ARMARIO EMBUTIDO,4 PORTAS,4 PRAT.MED. 2,36	DP/FHR	Depósito Público Subsolo		30/12/2005	R\$ 6,00	Regular
4337	ARMARIO EMBUTIDO, 1 PORTA, 2 PRAT. MED. 1,17	SP/DVPM	Materiais a Localizar		30/12/2005	R\$ 6,00	Regular
4338	ARMARIO SUSPENSO, 2 PORTAS, 1 PRAT. MED.	SP/DVPM	Materiais a Localizar		30/12/2005	R\$ 6,00	Regular
4339	MESA DE FERRO,TAMPO REV.FORMICA,4	SP/DVPM	Material com Avaria		30/12/2005	R\$ 6,00	Regular
4340	CADEIRA FIXA S/BRAÇOS, ASSENTO/ENCOSTO DE	DP/FHR	Depósito Público Subsolo		30/12/2005	R\$ 6,00	Regular



4433	BALCAO EM FORMA DE L,7 PORTAS,MED. 1,10 X	SP/DVPM	Materiais a Localizar		30/12/2005	R\$	6,00	Regular
4434	MESA DE COMP.PRENSADO, 3 GAVETAS, MED. 0,74	DP/FHR	Depósito Público Subsolo		30/12/2005	R\$	6,00	Regular
4435	MESA DE COMP. PRENSADO,2 GAVETAS, MED. 0,69	SP/DVPM	Material com Avaria		30/12/2005	R\$	6,00	Regular
4436	MESA DE COMPENSADO PRENS.6 GAV. MED.0,74 X	SP/DVPM	Material com Avaria		30/12/2005	R\$	6,00	Regular
4437	MESA P/MAQ.DATIL. COMPENSADO PRENSADO, 1	DP/FHR	Depósito Público Subsolo		30/12/2005	R\$	6,00	Regular
4438	ESTANTE,2 LADOS VAZADOS,14 DIVISOES,	DP/FHR	Depósito Público Subsolo		30/12/2005	R\$	6,00	Regular
4439	ESTANTE,2 LADOS VAZADOS,11 DIVISOES, MED.	DP/FHR	Depósito Público Subsolo		30/12/2005	R\$	6,00	Regular
4440	CADEIRA FIXA S/BRACOS,ASS/ENCOSTO DE	DP/FHR	Depósito Público Subsolo		30/12/2005	R\$	6,00	Regular
4441	CADEIRA FIXA S/BRACOS,ASS/ENCOSTO DE	DP/FHR	Depósito Público Subsolo		30/12/2005	R\$	6,00	Regular
4442	CADEIRA FIXA S/BRACOS, ASSENTO/ENCOSTO DE	SP/DVPM	Material com Avaria		30/12/2005	R\$	6,00	Regular
4443	BEBEDOURO ELETRICO, INOX, 2 TORNEIRAS.	SP/DVPM	Materiais a Localizar		30/12/2005	R\$	6,00	Regular
4444	MONITOR DE VIDEO.	GABDMGPF/TJ	Gabinete		30/12/2005	R\$	6,00	Regular
4445	TECLADO.	SP/DVPM	Materiais a Localizar		30/12/2005	R\$	6,00	Regular
4446	CPU.	DP/FHR	Depósito Público Subsolo		30/12/2005	R\$	6,00	Regular
4447	IMPRESSORA	SP/DVPM	Materiais a Localizar		30/12/2005	R\$	6,00	Regular
4448	ESTABILIZADOR.	SINF/FMHR	Materiais a Localizar		30/12/2005	R\$	6,00	Regular
4449	VENTILADOR DE COLUNA DE FERRO,5 PATAS COM	DP/FHR	Depósito Público Subsolo		30/12/2005	R\$	6,00	Regular
4450	MAQUINA DE DATILOGRAFIA - MANUAL	DP/FHR	Depósito Público Subsolo		30/12/2005	R\$	6,00	Regular
4451	MESA DE COMP. PRENSADO, 3 GAVETAS, MED.	DP/FHR	Depósito Público Subsolo		30/12/2005	R\$	6,00	Regular
4452	MESA DE COMP. PRENSADO, 3 GAVETAS, MED.	DP/FHR	Depósito Público Subsolo		30/12/2005	R\$	6,00	Regular
4453	MESA DE COMP. PRENSADO, 2 GAVETAS, MED.	DP/FHR	Depósito Público Subsolo		30/12/2005	R\$	6,00	Regular
4454	ARMARIO/ESTANTE,2 PORTAS,4	DP/FHR	Depósito Público Subsolo		30/12/2005	R\$	6,00	Regular
4455	ARMAR/SUSP.VAZ.13 DIV.FORMA DE	DP/FHR	Depósito Público Subsolo		30/12/2005	R\$	6,00	Regular
4456	VENTILADOR DE PAREDE	SP/DVPM	Materiais a Localizar		30/12/2005	R\$	6,00	Regular
4457	CADEIRA FIXA S/BRACOS,ASS/ENCOSTO DE	SP/DVPM	Materiais a Localizar		30/12/2005	R\$	6,00	Regular
4458	CADEIRA FIXA S/BRACOS, ASSENTO/ENCOSTO DE	SP/DVPM	Materiais a Localizar		30/12/2005	R\$	6,00	Regular
4459	MESA DE FERRO C/TAMPO/COMP.REV.DE	SP/DVPM	Material com Avaria		30/12/2005	R\$	6,00	Regular
4460	MESA P/COMP./IMPRE.DE	SP/DVPM	Materiais a Localizar		30/12/2005	R\$	6,00	Regular
4461	MONITOR DE VIDEO.	SP/DVPM	Setor de Inf. Proc. e Leg.Pessoal		30/12/2005	R\$	6,00	Regular
4462	TECLADO.	SP/DVPM	Materiais a Localizar		30/12/2005	R\$	6,00	Regular
4463	CPU.	SP/DVPM	Materiais a Localizar		30/12/2005	R\$	6,00	Regular
4464	IMPRESSORA	DP/FHR	Depósito Público Subsolo		30/12/2005	R\$	6,00	Regular
4465	ESTABILIZADOR.	SP/DVPM	Material com Avaria		30/12/2005	R\$	6,00	Bom
4466	MAQUINA DE DATILOGRAFIA - MANUAL	DP/FHR	Depósito Público Subsolo		30/12/2005	R\$	6,00	Regular
4467	MESA DE COMP. PRENSADO, 3 GAVETAS, MED.	VEPEPA/FHR	SALAS DO CARTÓRIO		30/12/2005	R\$	6,00	Regular
4468	MESA C/PERNAS ROLICAS C/RODIZIOS, MED. 0,75 X	DP/FHR	Depósito Público Subsolo		30/12/2005	R\$	6,00	Regular
4469	ARMARIO DE COMP.PRENS.2 PORTAS	SP/DVPM	Material com Avaria		30/12/2005	R\$	6,00	Regular
4470	CADEIRA GIRATORIA C/BRACOS E	DP/FHR	Depósito Público Subsolo		30/12/2005	R\$	6,00	Regular
4471	CADEIRA FIXA S/BRACOS,ASS/ENCOSTO DE	DP/FHR	Depósito Público Subsolo		30/12/2005	R\$	6,00	Regular
4472	CADEIRA FIXA S/BRACOS, ASSENTO/ENCOSTO DE	SP/DVPM	Materiais a Localizar		30/12/2005	R\$	6,00	Regular
4473	QUADRO,FUNDO DE EUATEX C/MAPA DA	DP/FHR	Depósito Público Subsolo		30/12/2005	R\$	6,00	Regular
4474	MAQUINA DE DATILOGRAFIA - MANUAL	DP/FHR	Depósito Público Subsolo		30/12/2005	R\$	6,00	Regular
4475	ESTANTE DE AÇO,2 LADOS VAZADOS, - 1,98 X 0,93	SP/DVPM	Materiais a Localizar		30/12/2005	R\$	6,00	Regular
4476	ESTANTE DE AÇO,2 LADOS VAZADOS, - 1,98 X 0,93	DP/FHR	Depósito Público Subsolo		30/12/2005	R\$	6,00	Regular
4477	VENTILADOR DE COLUNA DE FERRO,5 PATAS COM	DP/FHR	Depósito Público Subsolo		30/12/2005	R\$	6,00	Regular
4478	MESA DE COMP. PRENSADO, 6 GAVETAS, MED.	SP/DVPM	Material com Avaria		30/12/2005	R\$	6,00	Regular
4479	ESTANTE,6 PRATELEIRAS,2 LADOS	DP/FHR	Depósito Público Subsolo		30/12/2005	R\$	6,00	Regular
4480	ARMARIO,1 PORTA,5 PRATELEIRAS, MED. 1,35 X	DP/FHR	Depósito Público Subsolo		30/12/2005	R\$	6,00	Regular
4481	CADEIRA FIXA S/BRACOS, ASSENTO/ENCOSTO DE	DP/FHR	Depósito Público Subsolo		30/12/2005	R\$	6,00	Regular
4482	CADEIRA FIXA S/BRACOS, ASSENTO/ENCOSTO DE	DP/FHR	Depósito Público Subsolo		30/12/2005	R\$	6,00	Regular
4483	CADEIRA FIXA S/BRACOS, ASSENTO/ENCOSTO DE	DP/FHR	Depósito Público Subsolo		30/12/2005	R\$	6,00	Regular
4484	CADEIRA FIXA S/BRACOS, ASSENTO/ENCOSTO DE	DP/FHR	Depósito Público Subsolo		30/12/2005	R\$	6,00	Regular
4485	CADEIRA FIXA S/BRACOS, ASSENTO/ENCOSTO DE	DP/FHR	Depósito Público Subsolo		30/12/2005	R\$	6,00	Regular
4486	CADEIRA FIXA S/BRACOS, ASSENTO/ENCOSTO DE	DP/FHR	Depósito Público Subsolo		30/12/2005	R\$	6,00	Regular
4487	CADEIRA DOBRAVEL, ASSENTO/ENCOSTO	DP/FHR	Depósito Público Subsolo		30/12/2005	R\$	6,00	Regular
4488	CADEIRA GIRAT.C/BRACOS E	DP/FHR	Depósito Público Subsolo		30/12/2005	R\$	6,00	Regular
4489	VENTILADOR DE COLUNA DE FERRO,5 PATAS COM	DP/FHR	Depósito Público Subsolo		30/12/2005	R\$	6,00	Regular
4490	MONITOR DE VIDEO.	COAUT/TJ	Coord. de Atuação Processual		30/12/2005	R\$	6,00	Regular
4491	TECLADO.	SINF/FMHR	Sala do Setor de Suporte/FMHR		30/12/2005	R\$	6,00	Regular
4492	CPU.	SINF/FMHR	Sala do Setor de Suporte/FMHR		30/12/2005	R\$	6,00	Regular
4493	IMPRESSORA	SP/DVPM	Materiais a Localizar		30/12/2005	R\$	6,00	Regular
4494	ESTABILIZADOR.	SP/DVPM	Material com Avaria		30/12/2005	R\$	6,00	Regular
4495	MESA P/COMPUTADOR DE COMP.PRENSADO	SP/DVPM	Estoque material novo		30/12/2005	R\$	6,00	Regular
4496	MESA DE COMP. PRENSADO, 3 GAVETAS, MED.	SP/DVPM	Estoque material novo		30/12/2005	R\$	6,00	Regular
4497	ARMARIO SUSPENSO,4 PORTAS,5	DP/FHR	Depósito Público Subsolo		30/12/2005	R\$	6,00	Regular
4498	ESTANTE SUSPENSA,1	DP/FHR	Depósito Público Subsolo		30/12/2005	R\$	6,00	Regular
4499	CADEIRA FIXA S/BRACOS, ASSENTO/ENCOSTO DE	SP/DVPM	Material com Avaria		30/12/2005	R\$	6,00	Regular
4500	CADEIRA GIRATORIA	SP/DVPM	Materiais a Localizar		30/12/2005	R\$	6,00	Regular
4501	ESTANTE DE AÇO,2 LADOS VAZADOS, - 1,98 X 0,93	DP/FHR	Depósito Público Subsolo		30/12/2005	R\$	6,00	Regular
4502	MESA DE FERRO,TAMPO DE COMPENSADO	DP/FHR	Depósito Público Subsolo		30/12/2005	R\$	6,00	Regular
4503	VENTILADOR DE PAREDE	SP/DVPM	Materiais a Localizar		30/12/2005	R\$	6,00	Regular
4504	MONITOR DE VIDEO.	DP/FHR	Depósito Público Subsolo		30/12/2005	R\$	6,00	Regular
4505	TECLADO.	COCM/FHR	Coordenadoria de Central de		30/12/2005	R\$	6,00	Regular
4506	CPU.	SP/DVPM	Materiais a Localizar		30/12/2005	R\$	6,00	Regular
4507	IMPRESSORA	SP/DVPM	Material com Avaria		30/12/2005	R\$	6,00	Regular
4508	MAQUINA DE DATILOGRAFIA - MANUAL	DP/FHR	Depósito Público Subsolo		30/12/2005	R\$	6,00	Regular
4509	MESA DE COMP. PRENSADO, 3 GAVETAS, MED.	SP/DVPM	Material com Avaria		30/12/2005	R\$	6,00	Regular
4510	ARMARIO,4 PORTAS,4 PRATELEIRAS,MED. 1,77 X	DP/FHR	Depósito Público Subsolo		30/12/2005	R\$	6,00	Regular
4511	ARMARIO, 4 PORTAS,1 PRATELEIRA, MED. 1,10 X	SP/DVPM	Materiais a Localizar		30/12/2005	R\$	6,00	Regular
4512	ARMARIO SUSPENSO,4 PORTAS,1	DP/FHR	Depósito Público Subsolo		30/12/2005	R\$	6,00	Regular
4513	CADEIRA FIXA S/BRACOS, ASSENTO/ENCOSTO DE	SP/DVPM	Estoque material novo		30/12/2005	R\$	6,00	Regular
4514	CADEIRA FIXA S/BRACOS, ASSENTO/ENCOSTO DE	SP/DVPM	Material com Avaria		30/12/2005	R\$	6,00	Regular
4515	CADEIRA FIXA S/BRACOS, ASSENTO/ENCOSTO DE	SP/DVPM	Estoque material novo		30/12/2005	R\$	6,00	Regular
4516	CADEIRA FIXA S/BRACOS,ASS/ENCOSTO DE	SP/DVPM	Material com Avaria		30/12/2005	R\$	6,00	Regular
4517	MAQUINA DE DATILOGRAFIA - MANUAL	DP/FHR	Depósito Público Subsolo		30/12/2005	R\$	6,00	Regular
4518	MAQUINA DE DATILOGRAFIA - MANUAL	DP/FHR	Depósito Público Subsolo		30/12/2005	R\$	6,00	Regular
4519	MAQUINA DE DATILOGRAFIA - MANUAL	DP/FHR	Depósito Público Subsolo		30/12/2005	R\$	6,00	Regular
4520	VENTILADOR DE COLUNA DE FERRO,5 PATAS COM	DP/FHR	Depósito Público Subsolo		30/12/2005	R\$	6,00	Regular
4521	BALCAO/ARMARIO,FORMA DE L,6 PORTAS,1	SP/DVPM	Materiais a Localizar		30/12/2005	R\$	6,00	Regular
4522	ESTANTE SUSPENSA,4 DIV.2 LADOS	SP/DVPM	Materiais a Localizar		30/12/2005	R\$	6,00	Regular
4523	ESTANTE SUSPENSA,2 PRAT.2 LADOS	DP/FHR	Depósito Público Subsolo		30/12/2005	R\$	6,00	Regular
4524	ARMARIO/ESTANTE,4 PORTAS CORRED.6	DP/FHR	Depósito Público Subsolo		30/12/2005	R\$	6,00	Regular

4525	ARMARIO/ESTANTE,4 PORTAS CORRED.6	DP/FHR	Depósito Público Subsolo		30/12/2005	R\$	6,00	Regular
4526	MESA DE COMP. PRENSADO, 3 GAVETAS, MED.	DP/FHR	Depósito Público Subsolo		30/12/2005	R\$	6,00	Regular
4527	MESA DE COMP. PRENSADO, 3 GAVETAS, MED.	DP/FHR	Depósito Público Subsolo		30/12/2005	R\$	6,00	Regular
4528	MESA DE COMP. PRENSADO, 3 GAVETAS, MED.	DP/FHR	Depósito Público Subsolo		30/12/2005	R\$	6,00	Regular
4529	CADEIRA FIXA S/BRACOS,ASS/ENCOSTO DE	SP/DVPM	Materiais a Localizar		30/12/2005	R\$	6,00	Regular
4530	CADEIRA FIXA S/BRACOS,ASS/ENCOSTO DE	SP/DVPM	Material com Avaria		30/12/2005	R\$	6,00	Regular
4531	CADEIRA FIXA S/BRACOS,ASS/ENCOSTO DE	SP/DVPM	Material com Avaria		30/12/2005	R\$	6,00	Regular
4532	CADEIRA FIXA S/BRACOS,ASS/ENCOSTO DE	DP/FHR	Depósito Público Subsolo		30/12/2005	R\$	6,00	Regular
4533	VENTILADOR DE COLUNA C/ABAJOUR,4 PATAS,3	SP/DVPM	Materiais a Localizar		30/12/2005	R\$	6,00	Regular
4534	BEBEDOURO ELÉTRICO, INOX, 2 TORNEIRAS.	DP/FHR	Depósito Público Subsolo		30/12/2005	R\$	6,00	Regular
4535	MAQUINA DE DATILOGRAFIA - MANUAL	DP/FHR	Depósito Público Subsolo		30/12/2005	R\$	6,00	Regular
4536	MONITOR DE VIDEO.	SINF/FMHR	Sala do Setor de Suporte/FMHR		30/12/2005	R\$	1,00	Bom
4537	TECLADO.	SP/DVPM	Material com Avaria		30/12/2005	R\$	6,00	Regular
4538	CPU.	DP/FHR	Depósito Público Subsolo		30/12/2005	R\$	6,00	Regular
4539	IMPRESSORA	SP/DVPM	Materiais a Localizar		30/12/2005	R\$	6,00	Regular
4540	ESTABILIZADOR.	DP/FHR	Depósito Público Subsolo		30/12/2005	R\$	6,00	Regular
4541	MONITOR DE VIDEO.	GABDMGPF/TJ	Gabinete		30/12/2005	R\$	6,00	Regular
4542	TECLADO.	COCM/FHR	Coordenadoria de Central de		30/12/2005	R\$	6,00	Regular
4543	CPU.	SP/DVPM	Materiais a Localizar		30/12/2005	R\$	6,00	Regular
4544	IMPRESSORA	SINF/FAM	Materiais a Localizar		30/12/2005	R\$	6,00	Regular
4545	ESTABILIZADOR.	DP/FHR	Depósito Público Subsolo		30/12/2005	R\$	6,00	Regular
4546	MESA DE FERRO C/TAMPO	DP/FHR	Depósito Público Subsolo		30/12/2005	R\$	6,00	Regular
4547	MESA DE COMP. PRENSADO, 3 GAVETAS, MED.	DP/FHR	Depósito Público Subsolo		30/12/2005	R\$	6,00	Regular
4548	ARMARIO/ESTANTE,6 PORTAS,2 PRATELEIRAS,7	DP/FHR	Depósito Público Subsolo		30/12/2005	R\$	6,00	Regular
4549	CADEIRA FIXA S/BRACOS, ASSENTO/ENCOSTO DE	DP/FHR	Depósito Público Subsolo		30/12/2005	R\$	6,00	Regular
4550	CADEIRA FIXA S/BRACOS, ASSENTO/ENCOSTO DE	SP/DVPM	Material com Avaria		30/12/2005	R\$	6,00	Regular
4551	CADEIRA FIXA S/BRACOS, ASSENTO/ENCOSTO DE	SP/DVPM	Estoque material novo		30/12/2005	R\$	6,00	Regular
4552	CADEIRA FIXA S/BRACOS,ASS/ENCOSTO DE	DP/FHR	Depósito Público Subsolo		30/12/2005	R\$	6,00	Regular
4553	CADEIRA FIXA S/BRACOS,ASS/ENCOSTO DE	SP/DVPM	Material com Avaria		30/12/2005	R\$	6,00	Regular
4554	CADEIRA FIXA C/BRACOS, ASSEN/ENCOSTO DE	DP/FHR	Depósito Público Subsolo		30/12/2005	R\$	6,00	Regular
4555	MAQUINA DE DATILOGRAFIA - MANUAL	DP/FHR	Depósito Público Subsolo		30/12/2005	R\$	6,00	Regular
4556	VENTILADOR DE PAREDE	DP/FHR	Depósito Público Subsolo		30/12/2005	R\$	6,00	Regular
4557	MESA DE COMPENSADO PRENS,6 GAVETAS	DP/FHR	Depósito Público Subsolo		30/12/2005	R\$	6,00	Regular
4558	MESA DE COMPENSADO	SP/DVPM	Estoque material novo		30/12/2005	R\$	6,00	Regular
4559	ARMARIO SUSPENSO, 4 PORTAS, 1 PRATELEIRA,	DP/FHR	Depósito Público Subsolo		30/12/2005	R\$	6,00	Regular
4560	ARMARIO SUSPENSO, 1 PORTA, 4 PRATELEIRAS,	SP/DVPM	Estoque material novo		30/12/2005	R\$	6,00	Regular
4561	MESA P/MAQ. DATILOG. COMP.PRENSADO, 1	DP/FHR	Depósito Público Subsolo		30/12/2005	R\$	6,00	Regular
4562	CADEIRA FIXA S/BRACOS, ASSENTO/ENCOSTO DE	DP/FHR	Depósito Público Subsolo		30/12/2005	R\$	6,00	Regular
4563	CADEIRA FIXA S/BRACOS, ASSENTO/ENCOSTO DE	DP/FHR	Depósito Público Subsolo		30/12/2005	R\$	6,00	Regular
4564	CADEIRA FIXA S/BRACOS,ASS/ENCOSTO DE	DP/FHR	Depósito Público Subsolo		30/12/2005	R\$	6,00	Regular
4565	CADEIRA FIXA C/BRACOS, ASSEN/ENCOSTO DE	DP/FHR	Depósito Público Subsolo		30/12/2005	R\$	6,00	Regular
4566	CADEIRA GIRAT.C/BRACOS E	SP/DVPM	Material com Avaria		30/12/2005	R\$	6,00	Regular
4567	MAQUINA DE DATILOGRAFIA - MANUAL	DP/FHR	Depósito Público Subsolo		30/12/2005	R\$	6,00	Regular
4568	MAQUINA DE DATILOGRAFIA - MANUAL	DP/FHR	Depósito Público Subsolo		30/12/2005	R\$	6,00	Regular
4569	VENTILADOR DE PAREDE	DP/FHR	Depósito Público Subsolo		30/12/2005	R\$	6,00	Ótimo
4570	MESA DE COMP.PRENSADO, 3 GAVETAS, MED. 0,74	CIMAU/1V	Salas do Cartório		30/12/2005	R\$	6,00	Regular
4571	CADEIRA GIRATORIA	SP/DVPM	Estoque material novo		30/12/2005	R\$	6,00	Regular
4572	CADEIRA DE FERRO ASS./ENCO.DE MADEIRA	DP/FHR	Depósito Público Subsolo		30/12/2005	R\$	6,00	Regular
4573	CADEIRA DE FERRO ASS./ENCO.DE MADEIRA	SP/DVPM	Materiais a Localizar		30/12/2005	R\$	6,00	Regular
4574	CADEIRA DE FERRO ASS./ENCO.DE MADEIRA	SP/DVPM	Materiais a Localizar		30/12/2005	R\$	6,00	Regular
4575	CADEIRA DE FERRO FIXA, ASSENTO E ENCOSTO	SP/DVPM	Material com Avaria		30/12/2005	R\$	6,00	Regular
4576	MONITOR DE VIDEO.	SP/DVPM	Material com Avaria		30/12/2005	R\$	6,00	Regular
4577	TECLADO.	DP/FHR	Depósito Público Subsolo		30/12/2005	R\$	6,00	Regular
4578	CPU.	DP/FHR	Depósito Público Subsolo		30/12/2005	R\$	6,00	Regular
4579	IMPRESSORA	DP/FHR	Depósito Público Subsolo		30/12/2005	R\$	6,00	Regular
4580	ESTABILIZADOR.	SP/DVPM	Material com Avaria		30/12/2005	R\$	6,00	Bom
4581	MESA P/MAQ.DATIL. COMPENSADO PRENSADO, 1	SP/DVPM	Material com Avaria		30/12/2005	R\$	6,00	Regular
4582	MESA P/MAQ.DATIL. COMPENSADO PRENSADO, 1	DP/FHR	Depósito Público Subsolo		30/12/2005	R\$	6,00	Regular
4583	MAQUINA DE DATILOGRAFIA - MANUAL	DP/FHR	Depósito Público Subsolo		30/12/2005	R\$	6,00	Regular
4584	ESTANTE DE MADEIRA, MED. 2,30 X 2,52 X 0,39	DP/FHR	Depósito Público Subsolo		30/12/2005	R\$	6,00	Regular
4585	ESTANTE DE MADEIRA, MED. 2,30 X 1,88 X 0,40	DP/FHR	Depósito Público Subsolo		30/12/2005	R\$	6,00	Regular
4586	BEBEDOURO ELÉTRICO P/GARRAFAO, 2 TORNEIRAS	SP/DVPM	Materiais a Localizar		30/12/2005	R\$	6,00	Regular
4587	FICHARIO DE AÇO, 4 GAVETAS, MED. 1,34 X 0,47 X	DP/FHR	Depósito Público Subsolo		30/12/2005	R\$	6,00	Regular
4588	FICHARIO DE AÇO, 4 GAVETAS, MED. 1,34 X 0,47 X	ST/CP/DVIL	Setor de Transporte do CP		30/12/2005	R\$	6,00	Bom
4589	MESA P/COMP./IMPRES.DE	SP/DVPM	Estoque material novo		30/12/2005	R\$	6,00	Regular
4590	MONITOR DE VIDEO.	DP/FHR	Depósito Público Subsolo		30/12/2005	R\$	6,00	Regular
4591	TECLADO.	DP/FHR	Depósito Público Subsolo		30/12/2005	R\$	6,00	Regular
4592	CPU.	DVITC/TJ	Sala da Div.Tec. Inf. e		30/12/2005	R\$	6,00	Regular
4593	IMPRESSORA	SP/DVPM	Materiais a Localizar		30/12/2005	R\$	6,00	Regular
4594	MESA DE COMPENSADO PRENSADO, MED. 0,73 X	DP/FHR	Depósito Público Subsolo		30/12/2005	R\$	6,00	Regular
4595	BALCAO DE MADEIRA EM FORMA DE L,MED. 1,10 X	DP/FHR	Depósito Público Subsolo		30/12/2005	R\$	6,00	Regular
4596	MAQUINA DE DATILOGRAFIA - MANUAL	SP/DVPM	Materiais a Localizar		30/12/2005	R\$	6,00	Regular
4597	MESA DE COMP/PRENSADO COM 3 GAVETAS,	DP/FHR	Depósito Público Subsolo		30/12/2005	R\$	6,00	Regular
4598	CADEIRA DE FERRO FIXA, ASSENTO E ENCOSTO	SP/DVPM	Materiais a Localizar		30/12/2005	R\$	6,00	Regular
4599	CADEIRA DE FERRO FIXA, ASSENTO E ENCOSTO	SP/DVPM	Materiais a Localizar		30/12/2005	R\$	6,00	Regular
4600	CADEIRA DE FERRO FIXA, ASSENTO E ENCOSTO	SP/DVPM	Materiais a Localizar		30/12/2005	R\$	6,00	Regular
4601	CADEIRA DE FERRO FIXA, ASSENTO E ENCOSTO	SP/DVPM	Materiais a Localizar		30/12/2005	R\$	6,00	Regular
4602	CADEIRA DE FERRO FIXA, ASSENTO E ENCOSTO	SP/DVPM	Materiais a Localizar		30/12/2005	R\$	6,00	Regular
4603	CADEIRA DE FERRO FIXA, ASSENTO E ENCOSTO	DP/FHR	Depósito Público Subsolo		30/12/2005	R\$	6,00	Regular
4604	CADEIRA DE FERRO FIXA, ASSENTO E ENCOSTO	SP/DVPM	Materiais a Localizar		30/12/2005	R\$	6,00	Regular
4605	CADEIRA GIRATORIA, ASSENTO/ENCOSTO	SP/DVPM	Material com Avaria		30/12/2005	R\$	6,00	Regular
4606	CADEIRA GIRATORIA, ASSENTO/ENCOSTO	SP/DVPM	Material com Avaria		30/12/2005	R\$	6,00	Regular
4607	ESTANTE DE AÇO,2 LADOS VAZADOS, - 1,98 X 0,93	SP/DVPM	Estoque material novo		30/12/2005	R\$	6,00	Regular
4608	ESTANTE DE AÇO COM 6 PRATELEIRAS, MED.1,97 X	CIMAU/1V	Salas do Cartório		30/12/2005	R\$	6,00	Regular
4609	ESTANTE DE AÇO COM 6 PRATELEIRAS, MED.1,97 X	CIMAU/1V	Salas do Cartório		30/12/2005	R\$	6,00	Regular
4610	MESA DE COMP/PRENSADO COM 3 GAVETAS,	DP/FHR	Depósito Público Subsolo		30/12/2005	R\$	6,00	Regular
4611	MESA DE COMPENSADO PRENSADO,6	DP/FHR	Depósito Público Subsolo		30/12/2005	R\$	6,00	Regular
4612	CADEIRA GIRATORIA, ASS/ENCOSTO ALTO	CIMAU/1V	Salas do Cartório		30/12/2005	R\$	6,00	Regular
4613	MESA P/ COMPUT./IMPRESSORA,DE	SP/DVPM	Materiais a Localizar		30/12/2005	R\$	6,00	Regular
4614	MESA P/ COMPUT./IMPRESSORA,DE	SP/DVPM	Materiais a Localizar		30/12/2005	R\$	6,00	Regular
4615	OFFICE - E.P.C FULL CD - EXTRA FOR SNA SERVER	SP/DVPM	Material com Avaria		30/12/2005	R\$	6,00	Regular
4616	CD COM OFFICE/97	SP/DVPM	Material com Avaria		30/12/2005	R\$	6,00	Regular

4617	OFFICE - E.P.C FULL CD - EXTRA FOR SNA SERVER	DP/FHR	Depósito Público Subsolo		30/12/2005	R\$ 6,00	Regular
4618	OFFICE - E.P.C FULL CD - EXTRA FOR SNA SERVER	SP/DVPM	Material com Avaria		30/12/2005	R\$ 6,00	Regular
4619	ESTABILIZADOR.	SP/DVPM	Materiais a Localizar		30/12/2005	R\$ 6,00	Regular
4620	ESTABILIZADOR.	SP/DVPM	Materiais a Localizar		30/12/2005	R\$ 6,00	Bom
4621	MESA PARA COMPUTADOR 0,74 X 1,20 X 0,60	SP/DVPM	Materiais a Localizar		30/12/2005	R\$ 102,00	Regular
4622	IMPRESSORA	SP/DVPM	Materiais a Localizar		30/12/2005	R\$ 6,00	Regular
4623	IMPRESSORA	SP/DVPM	Materiais a Localizar		30/12/2005	R\$ 6,00	Regular
4624	IMPRESSORA	SINF/FMHR	Sala do Setor de Suporte/FMHR		30/12/2005	R\$ 450,00	Regular
4625	IMPRESSORA	SP/DVPM	Materiais a Localizar		30/12/2005	R\$ 6,00	Regular
4626	IMPRESSORA	SP/DVPM	Materiais a Localizar		30/12/2005	R\$ 6,00	Regular
4627	CADEIRA DE FERRO,FIXA,ASSE/ENCOSTO	SP/DVPM	Material com Avaria		30/12/2005	R\$ 6,00	Regular
4628	CADEIRA GIRATORIA, ASSENTO/ENCOSTO	SP/DVPM	Materiais a Localizar		30/12/2005	R\$ 6,00	Regular
4629	APARELHO TELEFONICO	DP/FHR	Depósito Público Subsolo		30/12/2005	R\$ 6,00	Regular
4630	APARELHO TELEFONICO	DP/FHR	Depósito Público Subsolo		30/12/2005	R\$ 6,00	Regular
4631	APARELHO TELEFONICO	SP/DVPM	Material com Avaria		30/12/2005	R\$ 6,00	Regular
4632	APARELHO TELEFONICO	SP/DVPM	Material com Avaria		30/12/2005	R\$ 6,00	Regular
4633	APARELHO TELEFONICO	SP/DVPM	Material com Avaria		30/12/2005	R\$ 25,00	Regular
4634	APARELHO TELEFONICO	SP/DVPM	Material com Avaria		30/12/2005	R\$ 25,00	Regular
4635	CAMERA FOTOGRAFICA, DIGITAL	SP/DVPM	Material com Avaria		30/12/2005	R\$ 6,00	Regular
4636	APARELHO TELEFONICO	SP/DVPM	Material com Avaria		30/12/2005	R\$ 6,00	Bom
4637	APARELHO TELEFONICO	DP/FHR	Depósito Público Subsolo		30/12/2005	R\$ 6,00	Regular
4638	APARELHO TELEFONICO	SP/DVPM	Material com Avaria		30/12/2005	R\$ 24,00	Regular
4639	APARELHO TELEFONICO	SP/DVPM	Material com Avaria		30/12/2005	R\$ 24,00	Regular
4640	APARELHO TELEFONICO	DP/FHR	Depósito Público Subsolo		30/12/2005	R\$ 24,00	Regular
4641	APARELHO TELEFONICO	SP/DVPM	Material com Avaria		30/12/2005	R\$ 24,00	Regular
4642	APARELHO TELEFONICO	SP/DVPM	Material com Avaria		30/12/2005	R\$ 24,00	Regular
4643	AR CONDICIONADO	SP/DVPM	Materiais a Localizar		30/12/2005	R\$ 1.171,00	Regular
4644	QUADRO DE AVISOS.	DP/FHR	Depósito Público Subsolo		30/12/2005	R\$ 6,00	Regular
4645	FURADEIRA EL,TRICA	SP/DVPM	Material com Avaria		30/12/2005	R\$ 51,00	Regular
4646	APARELHO TELEFONICO	SP/DVPM	Material com Avaria		30/12/2005	R\$ 6,00	Regular
4647	APARELHO TELEFONICO	SP/DVPM	Material com Avaria		30/12/2005	R\$ 6,00	Regular
4648	APARELHO TELEFONICO	SP/DVPM	Material com Avaria		30/12/2005	R\$ 6,00	Regular
4649	APARELHO TELEFONICO	DP/FHR	Depósito Público Subsolo		30/12/2005	R\$ 6,00	Regular
4650	APARELHO TELEFONICO	SP/DVPM	Material com Avaria		30/12/2005	R\$ 6,00	Regular
4651	APARELHO TELEFONICO	SP/DVPM	Material Disponível		30/12/2005	R\$ 6,00	Regular
4652	APARELHO TELEFONICO	SP/DVPM	Material com Avaria		30/12/2005	R\$ 6,00	Regular
4653	APARELHO TELEFONICO	SP/DVPM	Material Disponível		30/12/2005	R\$ 6,00	Regular
4654	ALICATE DE CORTE 6	SP/DVPM	Materiais a Localizar		30/12/2005	R\$ 6,00	Regular
4655	MESINHA P/TELEFONE	SP/DVPM	Material com Avaria		30/12/2005	R\$ 78,00	Regular
4656	MESINHA P/TELEFONE	16ECV/FAM	Salas do Cartório		30/12/2005	R\$ 78,00	Bom
4657	MESINHA P/TELEFONE	SP/DVPM	Estoque material novo		30/12/2005	R\$ 78,00	Regular
4658	MESINHA P/TELEFONE	STARQ/FHR	Setor de Arquivo Geral		30/12/2005	R\$ 78,00	Regular
4659	MESA P/COMPUTADOR, 0,74 X 1,25 X 0,70	VOS/FHR	Salas do Cartório		30/12/2005	R\$ 155,00	Regular
4660	MESA P/COMPUTADOR, 0,74 X 1,25 X 0,70	DP/FHR	Depósito Público Subsolo		30/12/2005	R\$ 155,00	Regular
4661	MESA P/COMPUTADOR, 0,74 X 1,25 X 0,70	SP/DVPM	Material com Avaria		30/12/2005	R\$ 155,00	Regular
4662	MESA P/COMPUTADOR, 0,74 X 1,25 X 0,70	SP/DVPM	Material com Avaria		30/12/2005	R\$ 155,00	Regular
4663	CPU.	SP/DVPM	Materiais a Localizar		30/12/2005	R\$ 787,80	Regular
4664	CPU.	SP/DVPM	Material com Avaria		30/12/2005	R\$ 787,80	Bom
4665	VENTILADOR DE P,	DP/FHR	Depósito Público Subsolo		30/12/2005	R\$ 17,00	Regular
4666	SCANNER DE MESA.	DP/FHR	Depósito Público Subsolo		30/12/2005	R\$ 6,00	Regular
4667	VENTILADOR DE P,	DP/FHR	Depósito Público Subsolo		30/12/2005	R\$ 17,00	Regular
4668	FORNO MICROONDAS	SP/DVPM	Material com Avaria		30/12/2005	R\$ 224,10	Regular
4669	MONITOR DE VIDEO.	SP/DVPM	Materiais a Localizar		30/12/2005	R\$ 6,00	Regular
4670	MESA COMP. PRENSADO/MARROM TIPO	SP/DVPM	Materiais a Localizar		30/12/2005	R\$ 6,00	Regular
4671	ESPELHO, OVAL, MOLDURA DE ALUMINIO,	DP/FHR	Depósito Público Subsolo		30/12/2005	R\$ 6,00	Regular
4672	APARELHO TELEFONICO	SP/DVPM	Material com Avaria		30/12/2005	R\$ 6,00	Regular
4673	QUADRO COM "PAISAGEM INTERIORANA", MED.	SP/DVPM	Materiais a Localizar		30/12/2005	R\$ 6,00	Bom
4674	AR CONDICIONADO	DP/FHR	Depósito Público Subsolo		30/12/2005	R\$ 6,00	Regular
4675	QUADRO EM MADEIRA DE LEI (APLIQUE	SP/DVPM	Material com Avaria		30/12/2005	R\$ 6,00	Regular
4676	QUADRO EM MADEIRA DE LEI (APLIQUE	SP/DVPM	Material com Avaria		30/12/2005	R\$ 6,00	Regular
4677	QUADRO COM MOLDURA DE MADEIRA	SP/DVPM	Materiais a Localizar		30/12/2005	R\$ 6,00	Regular
4678	QUADRO COM MOLDURA DE MADEIRA	SP/DVPM	Materiais a Localizar		30/12/2005	R\$ 6,00	Regular
4679	QUADRO C/MOLDURA DE MADEIRA "MOTIVOS	SP/DVPM	Material com Avaria		30/12/2005	R\$ 6,00	Regular
4680	QUADRO C/MOLDURA DE MADEIRA "CASEBRE NA	SP/DVPM	Materiais a Localizar		30/12/2005	R\$ 6,00	Regular
4681	QUADRO C/MOLDURA DE MADEIRA "PAISAGEM	SP/DVPM	Material com Avaria		30/12/2005	R\$ 6,00	Bom
4682	QUADRO C/MOLDURA DE MADEIRA	DP/FHR	Depósito Público Subsolo		30/12/2005	R\$ 6,00	Regular
4683	QUADRO C/MOLDURA DE MADEIRA "VELHINHO",	SP/DVPM	Material com Avaria		30/12/2005	R\$ 6,00	Bom
4684	MESA DE MAIO, INOXIDAVEL, ALTURA REGULAVEL	SDSM/DVSM	Setor de Serviço Médico(FHR)		30/12/2005	R\$ 6,00	Regular
4685	ESCADE DE FERRO, 2 DEGRAUS EMBORRACHADOS	SDSM/DVSM	Setor de Serviço Médico(FHR)		30/12/2005	R\$ 6,00	Regular
4686	FOCO DE LUZ,ALTURA REGULAVEL,BRACO MOVEL,	SP/DVPM	Materiais a Localizar		30/12/2005	R\$ 6,00	Regular
4687	BANCO DE FERRO,ASSENTO REDONDO REVEST.	SDSM/DVSM	Setor de Serviço Médico(FHR)		30/12/2005	R\$ 6,00	Regular
4688	CAMA DE FERRO,COLCHAO FIXO, CABECEIRA	DVSM/TJ	Divisão de Serviço Médico		30/12/2005	R\$ 6,00	Bom
4689	CAMA DE FERRO,COLCHAO FIXO, CABECEIRA	SP/DVPM	Materiais a Localizar		30/12/2005	R\$ 6,00	Regular
4690	ESCADE DE FERRO, 2 DEGRAUS EMBORRACHADOS	SP/DVPM	Materiais a Localizar		30/12/2005	R\$ 6,00	Regular
4691	MESA DE FERRO C/TAMPO/COMP.REV.DE	DP/FHR	Depósito Público Subsolo		30/12/2005	R\$ 6,00	Regular
4692	CADEIRA FIXA SEM BRACOS,ASSENTO/ENCOSTO	DP/FHR	Depósito Público Subsolo		30/12/2005	R\$ 6,00	Regular
4693	CADEIRA FIXA SEM BRACOS,ASSENTO/ENCOSTO	DP/FHR	Depósito Público Subsolo		30/12/2005	R\$ 6,00	Regular
4694	APARELHO TELEFONICO	SP/DVPM	Material com Avaria		30/12/2005	R\$ 6,00	Bom
4695	CAMA DE FERRO,COLCHAO FIXO, CABECEIRA	DVSM/TJ	Divisão de Serviço Médico		30/12/2005	R\$ 6,00	Ótimo
4696	ESCADE DE FERRO, 2 DEGRAUS EMBORRACHADOS	SP/DVPM	Materiais a Localizar		30/12/2005	R\$ 6,00	Bom
4697	MESA DE FERRO C/TAMPO/COMP.REV.DE	DP/FHR	Depósito Público Subsolo		30/12/2005	R\$ 6,00	Regular
4698	CADEIRA FIXA SEM BRACOS,ASSENTO/ENCOSTO	DP/FHR	Depósito Público Subsolo		30/12/2005	R\$ 6,00	Regular
4699	APARELHO TELEFONICO	SP/DVPM	Material com Avaria		30/12/2005	R\$ 6,00	Bom
4700	MESA DE COMP. PRENSADO, 2 GAVETAS, MED.	SP/DVPM	Material com Avaria		30/12/2005	R\$ 6,00	Regular
4701	PORTA TOALHAS DE PAPEL, INOXIDAVEL	DP/FHR	Depósito Público Subsolo		30/12/2005	R\$ 6,00	Regular
4702	QUADRO C/MOLDURA DE MADEIRA "MOTIVOS	DP/FHR	Depósito Público Subsolo		30/12/2005	R\$ 6,00	Regular
4703	QUADRO C/MOLDURA DE MADEIRA "CASEBRE A	DP/FHR	Depósito Público Subsolo		30/12/2005	R\$ 6,00	Regular
4704	CADEIRA FIXA S/BRACOS,ASSENTO/ENCOSTO	SP/DVPM	Materiais a Localizar		30/12/2005	R\$ 6,00	Regular
4705	APARELHO TELEFONICO	SP/DVPM	Material Disponível		30/12/2005	R\$ 6,00	Regular
4706	CADEIRA FIXA SEM BRACOS,ASSENTO/ENCOSTO	DP/FHR	Depósito Público Subsolo		30/12/2005	R\$ 6,00	Regular
4707	APARELHO TELEFONICO	SP/DVPM	Materiais a Localizar		30/12/2005	R\$ 6,00	Regular
4708	AR CONDICIONADO	SP/DVPM	Materiais a Localizar		30/12/2005	R\$ 6,00	Regular



4802	BOMBA SUBMERSA 2	SP/DVPM	Material com avaria para dar	30/12/2005	R\$ 243,00	Regular
4803	ESPIGARDA	DP/FHR	Setor de Manutenção do FHR	30/12/2005	R\$ 380,00	Regular
4804	CANOA	SP/DVPM	Materiais a Localizar	30/12/2005	R\$ 2.385,00	Regular
4805	LIQUIDIFICADOR	SP/DVPM	Materiais a Localizar	30/12/2005	R\$ 51,00	Regular
4806	APARELHO TELEFONICO	SP/DVPM	Materiais a Localizar	30/12/2005	R\$ 6,00	Regular
4807	APARELHO TELEFONICO	SP/DVPM	Materiais a Localizar	30/12/2005	R\$ 6,00	Regular
4808	APARELHO TELEFONICO	DP/FHR	Depósito Público Subsolo	30/12/2005	R\$ 6,00	Regular
4809	APARELHO TELEFONICO	SP/DVPM	Material com Avaria	30/12/2005	R\$ 6,00	Regular
4810	APARELHO TELEFONICO	SP/DVPM	Material com Avaria	30/12/2005	R\$ 6,00	Regular
4811	IMPRESSORA	DP/FHR	Depósito Público Subsolo	30/12/2005	R\$ 6,00	Regular
4812	IMPRESSORA	SP/DVPM	Materiais a Localizar	30/12/2005	R\$ 6,00	Regular
4813	APARELHO TELEFONICO	DP/FHR	Depósito Público Subsolo	30/12/2005	R\$ 6,00	Regular
4814	APARELHO TELEFONICO	SP/DVPM	Material com Avaria	30/12/2005	R\$ 6,00	Regular
4815	APARELHO TELEFONICO	SP/DVPM	Material com Avaria	30/12/2005	R\$ 6,00	Regular
4816	APARELHO TELEFONICO	SP/DVPM	Material com Avaria	30/12/2005	R\$ 6,00	Regular
4817	APARELHO TELEFONICO	DP/FHR	Depósito Público Subsolo	30/12/2005	R\$ 6,00	Regular
4818	APARELHO TELEFONICO	SP/DVPM	Material Disponível	30/12/2005	R\$ 6,00	Regular
4819	IMPRESSORA	SP/DVPM	Materiais a Localizar	30/12/2005	R\$ 6,00	Regular
4820	APARELHO TELEFONICO	DP/FHR	Depósito Público Subsolo	30/12/2005	R\$ 6,00	Regular
4821	APARELHO TELEFONICO	SP/DVPM	Materiais a Localizar	30/12/2005	R\$ 6,00	Regular
4822	IMPRESSORA	SP/DVPM	Material com Avaria	30/12/2005	R\$ 6,00	Regular
4823	APARELHO TELEFONICO	SP/DVPM	Material com Avaria	30/12/2005	R\$ 6,00	Regular
4824	APARELHO TELEFONICO	SP/DVPM	Materiais a Localizar	30/12/2005	R\$ 6,00	Regular
4825	APARELHO TELEFONICO	SP/DVPM	Materiais a Localizar	30/12/2005	R\$ 6,00	Regular
4826	PERFURADOR DE PAPEL, DE FERRO, DE MESA,	SP/DVPM	Materiais a Localizar	30/12/2005	R\$ 6,00	Regular
4827	APARELHO TELEFONICO	SP/DVPM	Materiais a Localizar	30/12/2005	R\$ 6,00	Regular
4828	MONITOR DE VIDEO.	SP/DVPM	Materiais a Localizar	30/12/2005	R\$ 1.310,00	Regular
4829	IMPRESSORA	SP/DVPM	Material com Avaria	30/12/2005	R\$ 6,00	Bom
4830	CPU.	SINF/FMHR	Sala do Setor de Suporte/FMHR	30/12/2005	R\$ 6,00	Regular
4831	TECLADO.	DP/FHR	Depósito Público Subsolo	30/12/2005	R\$ 6,00	Regular
4832	MONITOR DE VIDEO.	STIAUX/CGJ	Setor de Juizes Auxiliares da CGJ	30/12/2005	R\$ 1.310,00	Bom
4833	IMPRESSORA	SP/DVPM	Materiais a Localizar	30/12/2005	R\$ 6,00	Regular
4834	CPU.	DP/FHR	Depósito Público Subsolo	30/12/2005	R\$ 6,00	Regular
4835	TECLADO.	SP/DVPM	Material com Avaria	30/12/2005	R\$ 6,00	Regular
4836	MONITOR DE VIDEO.	SP/DVPM	Juizado da Inf. e Juv. Cível:	30/12/2005	R\$ 1.310,00	Regular
4837	IMPRESSORA	SP/DVPM	Materiais a Localizar	30/12/2005	R\$ 6,00	Regular
4838	CPU.	SCCCV3/TJ	Secretaria da 3ª Câmara Cível	30/12/2005	R\$ 6,00	Regular
4839	TECLADO.	SP/DVPM	Materiais a Localizar	30/12/2005	R\$ 6,00	Regular
4840	MONITOR DE VIDEO.	DP/FHR	Depósito Público Subsolo	30/12/2005	R\$ 1.310,00	Regular
4841	IMPRESSORA	DP/FHR	Depósito Público Subsolo	30/12/2005	R\$ 6,00	Regular
4842	CPU.	SINF/FMHR	Sala do Setor de Suporte/FMHR	30/12/2005	R\$ 6,00	Regular
4843	TECLADO.	SINF/FMHR	Sala do Setor de Suporte/FMHR	30/12/2005	R\$ 6,00	Regular
4844	MONITOR DE VIDEO.	4VFP/FHR	Salas do Cartório	30/12/2005	R\$ 1.310,00	Regular
4845	IMPRESSORA	SP/DVPM	Material com Avaria	30/12/2005	R\$ 6,00	Regular
4846	CPU.	DP/FHR	Depósito Público Subsolo	30/12/2005	R\$ 6,00	Regular
4847	TECLADO.	4VFP/FHR	Salas do Cartório	30/12/2005	R\$ 6,00	Regular
4848	MONITOR DE VIDEO.	STMAN/FHR	Setor de Manutenção do FHR	30/12/2005	R\$ 1.310,00	Regular
4849	BEBEDOURO ELETRICO P/GARRAFAO, 2 TORNEIRAS	SP/DVPM	Material com Avaria	30/12/2005	R\$ 6,00	Bom
4850	CPU.	VECUTE1/FHR	Salas do Cartório	30/12/2005	R\$ 6,00	Regular
4851	TECLADO.	CIITAC/2V	Salas do Cartório	30/12/2005	R\$ 6,00	Regular
4852	MONITOR DE VIDEO.	SP/DVPM	Materiais a Localizar	30/12/2005	R\$ 1.310,00	Regular
4853	IMPRESSORA	SP/DVPM	Materiais a Localizar	30/12/2005	R\$ 6,00	Regular
4854	CPU.	DP/FHR	Depósito Público Subsolo	30/12/2005	R\$ 6,00	Regular
4855	TECLADO.	SP/DVPM	Materiais a Localizar	30/12/2005	R\$ 6,00	Regular
4856	MONITOR DE VIDEO.	SP/DVPM	Materiais a Localizar	30/12/2005	R\$ 1.310,00	Regular
4857	IMPRESSORA	SP/DVPM	Materiais a Localizar	30/12/2005	R\$ 6,00	Regular
4858	CPU.	SP/DVPM	Materiais a Localizar	30/12/2005	R\$ 6,00	Regular
4859	TECLADO.	DVTIC/TJ	Sala do Setor de Suporte do TJAM	30/12/2005	R\$ 6,00	Regular
4860	MONITOR DE VIDEO.	SP/DVPM	Material com Avaria	30/12/2005	R\$ 1.310,00	Regular
4861	IMPRESSORA	SP/DVPM	Materiais a Localizar	30/12/2005	R\$ 590,00	Ótimo
4862	CPU.	SP/DVPM	Materiais a Localizar	30/12/2005	R\$ 6,00	Regular
4863	TECLADO.	SINF/FMHR	Sala do Setor de Suporte/FMHR	30/12/2005	R\$ 6,00	Regular
4864	MONITOR DE VIDEO.	CPL/TJAM	Salas do Cartório	30/12/2005	R\$ 1.310,00	Regular
4865	IMPRESSORA	SP/DVPM	Materiais a Localizar	30/12/2005	R\$ 590,00	Regular
4866	CPU.	DP/FHR	Depósito Público Subsolo	30/12/2005	R\$ 6,00	Regular
4867	TECLADO.	SP/DVPM	Material com Avaria	30/12/2005	R\$ 6,00	Regular
4868	APARELHO TELEFONICO	SP/DVPM	Materiais a Localizar	30/12/2005	R\$ 6,00	Regular
4869	APARELHO TELEFONICO	SP/DVPM	Material com Avaria	30/12/2005	R\$ 6,00	Regular
4870	APARELHO TELEFONICO	SP/DVPM	Materiais a Localizar	30/12/2005	R\$ 6,00	Regular
4871	APARELHO TELEFONICO	SP/DVPM	Materiais a Localizar	30/12/2005	R\$ 6,00	Regular
4872	APARELHO TELEFONICO	SP/DVPM	Materiais a Localizar	30/12/2005	R\$ 6,00	Regular
4873	APARELHO TELEFONICO	SP/DVPM	Materiais a Localizar	30/12/2005	R\$ 6,00	Regular
4874	APARELHO TELEFONICO	SP/DVPM	Materiais a Localizar	30/12/2005	R\$ 6,00	Regular
4875	APARELHO TELEFONICO	SP/DVPM	Material com Avaria	30/12/2005	R\$ 6,00	Regular
4876	APARELHO TELEFONICO	SP/DVPM	Materiais a Localizar	30/12/2005	R\$ 6,00	Regular
4877	APARELHO TELEFONICO	SP/DVPM	Materiais a Localizar	30/12/2005	R\$ 6,00	Regular
4878	APARELHO TELEFONICO	SP/DVPM	Material com Avaria	30/12/2005	R\$ 6,00	Regular
4879	APARELHO TELEFONICO	SP/DVPM	Materiais a Localizar	30/12/2005	R\$ 6,00	Regular
4880	APARELHO TELEFONICO	SP/DVPM	Materiais a Localizar	30/12/2005	R\$ 6,00	Regular
4881	APARELHO TELEFONICO	SP/DVPM	Material com Avaria	30/12/2005	R\$ 6,00	Regular
4882	APARELHO TELEFONICO	SP/DVPM	Material com Avaria	30/12/2005	R\$ 6,00	Regular
4883	APARELHO TELEFONICO	SP/DVPM	Materiais a Localizar	30/12/2005	R\$ 6,00	Regular
4884	APARELHO TELEFONICO	DP/FHR	Depósito Público Subsolo	30/12/2005	R\$ 6,00	Regular
4885	APARELHO TELEFONICO	SP/DVPM	Materiais a Localizar	30/12/2005	R\$ 6,00	Regular
4886	APARELHO TELEFONICO	DP/FHR	Depósito Público Subsolo	30/12/2005	R\$ 6,00	Regular
4887	APARELHO TELEFONICO	SP/DVPM	Material com Avaria	30/12/2005	R\$ 6,00	Regular
4888	MÁQUINA FOTOCOPIADORA "XEROX"	DP/FHR	Depósito Público Subsolo	30/12/2005	R\$ 3.200,00	Regular
4889	NO-BREAK (CNU)	SP/DVPM	Materiais a Localizar	30/12/2005	R\$ 6,00	Regular
4890	PERFURADOR DE PAPEL, DE FERRO, DE MESA,	SP/DVPM	Materiais a Localizar	30/12/2005	R\$ 6,00	Regular
4891	APARELHO TELEFONICO	SP/DVPM	Materiais a Localizar	30/12/2005	R\$ 6,00	Regular
4892	MONITOR DE VIDEO.	STCERTAD/TJ	Setor de Certidão,Rep. Aut. Doc.	30/12/2005	R\$ 1.310,00	Regular
4893	APARELHO TELEFONICO	DP/FHR	Depósito Público Subsolo	30/12/2005	R\$ 6,00	Regular

O original deste documento é eletrônico e foi assinado digitalmente por EDUARDO MARTINS DE SOUZA e DOMINGOS JORGE CHALUB PEREIRA. Para verificar a autenticidade desta cópia impressa, acesse o site <https://caixa.iam.uol.br/apex/validador.php?codigo=1836&senha=1836&assinatura=1836&assinatura=1836> e informe o número de acesso. J/AM 2021001836 E.O. 006/2018





5078	IMPRESSORA	PTJ/TJ	Salas do Protocolo		30/12/2005	R\$	860,00	Bom
5079	CADEIRA ESCOLAR	SP/DVPM	Materiais a Localizar		30/12/2005	R\$	65,50	Regular
5080	CADEIRA ESCOLAR	ESMAM	Materiais a Localizar		30/12/2005	R\$	65,50	Regular
5081	CADEIRA ESCOLAR	SP/DVPM	Materiais a Localizar		30/12/2005	R\$	65,50	Regular
5082	CADEIRA ESCOLAR	SP/DVPM	Materiais a Localizar		30/12/2005	R\$	65,50	Regular
5083	CADEIRA ESCOLAR	SP/DVPM	Material com Avaria		30/12/2005	R\$	65,50	Regular
5084	CADEIRA ESCOLAR	ESMAM	Materiais a Localizar		30/12/2005	R\$	65,50	Regular
5085	CADEIRA ESCOLAR	SP/DVPM	Materiais a Localizar		30/12/2005	R\$	65,50	Regular
5086	CADEIRA ESCOLAR	SP/DVPM	Materiais a Localizar		30/12/2005	R\$	65,50	Regular
5087	CADEIRA ESCOLAR	SP/DVPM	Material com Avaria		30/12/2005	R\$	65,50	Regular
5088	CADEIRA ESCOLAR	SP/DVPM	Material com Avaria		30/12/2005	R\$	65,50	Regular
5089	CADEIRA ESCOLAR	SP/DVPM	Material com Avaria		30/12/2005	R\$	65,50	Regular
5090	CADEIRA ESCOLAR	SP/DVPM	Materiais a Localizar		30/12/2005	R\$	65,50	Regular
5091	CADEIRA ESCOLAR	SP/DVPM	Material com Avaria		30/12/2005	R\$	65,50	Regular
5092	CADEIRA ESCOLAR	SP/DVPM	Material com Avaria		30/12/2005	R\$	65,50	Regular
5093	CADEIRA ESCOLAR	ESMAM	Materiais a Localizar		30/12/2005	R\$	65,50	Regular
5094	CADEIRA ESCOLAR	ESMAM	Materiais a Localizar		30/12/2005	R\$	65,50	Regular
5095	CADEIRA ESCOLAR	SP/DVPM	Materiais a Localizar		30/12/2005	R\$	65,50	Regular
5096	CADEIRA ESCOLAR	SP/DVPM	Materiais a Localizar		30/12/2005	R\$	65,50	Regular
5097	CADEIRA ESCOLAR	SP/DVPM	Materiais a Localizar		30/12/2005	R\$	65,50	Regular
5098	CADEIRA ESCOLAR	SP/DVPM	Material com Avaria		30/12/2005	R\$	65,50	Regular
5099	CADEIRA ESCOLAR	SP/DVPM	Materiais a Localizar		30/12/2005	R\$	65,50	Regular
5100	CADEIRA ESCOLAR	SP/DVPM	Materiais a Localizar		30/12/2005	R\$	65,50	Regular
5101	CADEIRA ESCOLAR	ESMAM	Materiais a Localizar		30/12/2005	R\$	65,50	Regular
5102	CADEIRA ESCOLAR	SP/DVPM	Material com Avaria		30/12/2005	R\$	65,50	Regular
5103	CADEIRA ESCOLAR	SP/DVPM	Estoque material novo		30/12/2005	R\$	65,50	Regular
5104	CADEIRA ESCOLAR	SP/DVPM	Materiais a Localizar		30/12/2005	R\$	65,50	Regular
5105	CADEIRA ESCOLAR	SP/DVPM	Materiais a Localizar		30/12/2005	R\$	65,50	Regular
5106	CADEIRA ESCOLAR	SP/DVPM	Materiais a Localizar		30/12/2005	R\$	65,50	Regular
5107	CADEIRA ESCOLAR	ESMAM	Materiais a Localizar		30/12/2005	R\$	65,50	Regular
5108	CADEIRA ESCOLAR	SP/DVPM	Materiais a Localizar		30/12/2005	R\$	65,50	Regular
5109	CADEIRA ESCOLAR	STSCDR/FHR	Salas do Cartório		30/12/2005	R\$	65,50	Regular
5110	CADEIRA ESCOLAR	SP/DVPM	Materiais a Localizar		30/12/2005	R\$	65,50	Regular
5111	CADEIRA ESCOLAR	SP/DVPM	Material com Avaria		30/12/2005	R\$	65,50	Regular
5112	CADEIRA ESCOLAR	ESMAM	Materiais a Localizar		30/12/2005	R\$	65,50	Regular
5113	CADEIRA ESCOLAR	ESMAM	Materiais a Localizar		30/12/2005	R\$	65,50	Regular
5114	CADEIRA ESCOLAR	SP/DVPM	Materiais a Localizar		30/12/2005	R\$	65,50	Regular
5115	CADEIRA ESCOLAR	SP/DVPM	Material com Avaria		30/12/2005	R\$	65,50	Regular
5116	CADEIRA ESCOLAR	SP/DVPM	Materiais a Localizar		30/12/2005	R\$	65,50	Regular
5117	CADEIRA ESCOLAR	ESMAM	Materiais a Localizar		30/12/2005	R\$	65,50	Regular
5118	CADEIRA ESCOLAR	SP/DVPM	Materiais a Localizar		30/12/2005	R\$	65,50	Regular
5119	CADEIRA ESCOLAR	SP/DVPM	Materiais a Localizar		30/12/2005	R\$	65,50	Regular
5120	CADEIRA ESCOLAR	SP/DVPM	Materiais a Localizar		30/12/2005	R\$	65,50	Regular
5121	CADEIRA ESCOLAR	SP/DVPM	Estoque material novo		30/12/2005	R\$	65,50	Regular
5122	CADEIRA ESCOLAR	SP/DVPM	Material com Avaria		30/12/2005	R\$	65,50	Regular
5123	CADEIRA ESCOLAR	ESMAM	Materiais a Localizar		30/12/2005	R\$	65,50	Regular
5124	CADEIRA ESCOLAR	ESMAM	Materiais a Localizar		30/12/2005	R\$	65,50	Regular
5125	CADEIRA ESCOLAR	SP/DVPM	Material com Avaria		30/12/2005	R\$	65,50	Regular
5126	CADEIRA ESCOLAR	SP/DVPM	Materiais a Localizar		30/12/2005	R\$	65,50	Regular
5127	CADEIRA ESCOLAR	SP/DVPM	Materiais a Localizar		30/12/2005	R\$	65,50	Regular
5128	CADEIRA ESCOLAR	SP/DVPM	Estoque material novo		30/12/2005	R\$	65,50	Regular
5129	CADEIRA ESCOLAR	ESMAM	Materiais a Localizar		30/12/2005	R\$	65,50	Regular
5130	CADEIRA ESCOLAR	ESMAM	Materiais a Localizar		30/12/2005	R\$	65,50	Regular
5131	CADEIRA ESCOLAR	SP/DVPM	Material Disponível		30/12/2005	R\$	65,50	Regular
5132	CADEIRA ESCOLAR	SP/DVPM	Estoque material novo		30/12/2005	R\$	65,50	Regular
5133	CADEIRA ESCOLAR	SP/DVPM	Materiais a Localizar		30/12/2005	R\$	65,50	Regular
5134	CADEIRA ESCOLAR	ESMAM	Materiais a Localizar		30/12/2005	R\$	65,50	Regular
5135	CADEIRA ESCOLAR	SP/DVPM	Materiais a Localizar		30/12/2005	R\$	65,50	Regular
5136	CADEIRA ESCOLAR	SP/DVPM	Materiais a Localizar		30/12/2005	R\$	65,50	Regular
5137	CADEIRA ESCOLAR	SP/DVPM	Material com Avaria		30/12/2005	R\$	65,50	Regular
5138	CADEIRA ESCOLAR	SP/DVPM	Materiais a Localizar		30/12/2005	R\$	65,50	Regular
5139	CADEIRA ESCOLAR	ESMAM	Materiais a Localizar		30/12/2005	R\$	65,50	Regular
5140	CADEIRA ESCOLAR	ESMAM	Materiais a Localizar		30/12/2005	R\$	65,50	Regular
5141	CADEIRA ESCOLAR	SP/DVPM	Materiais a Localizar		30/12/2005	R\$	65,50	Regular
5142	CADEIRA ESCOLAR	ESMAM	Materiais a Localizar		30/12/2005	R\$	65,50	Regular
5143	CADEIRA ESCOLAR	SP/DVPM	Materiais a Localizar		30/12/2005	R\$	65,50	Regular
5144	CADEIRA ESCOLAR	SP/DVPM	Material com Avaria		30/12/2005	R\$	65,50	Regular
5145	CADEIRA ESCOLAR	SP/DVPM	Materiais a Localizar		30/12/2005	R\$	65,50	Regular
5146	CADEIRA ESCOLAR	ESMAM	Materiais a Localizar		30/12/2005	R\$	65,50	Regular
5147	CADEIRA ESCOLAR	ESMAM	Materiais a Localizar		30/12/2005	R\$	65,50	Regular
5148	CADEIRA ESCOLAR	ESMAM	Materiais a Localizar		30/12/2005	R\$	65,50	Regular
5149	CADEIRA ESCOLAR	SP/DVPM	Materiais a Localizar		30/12/2005	R\$	65,50	Regular
5150	CADEIRA ESCOLAR	SP/DVPM	Materiais a Localizar		30/12/2005	R\$	65,50	Regular
5151	CADEIRA ESCOLAR	SP/DVPM	Materiais a Localizar		30/12/2005	R\$	65,50	Regular
5152	CADEIRA ESCOLAR	ESMAM	Materiais a Localizar		30/12/2005	R\$	65,50	Regular
5153	CADEIRA ESCOLAR	ESMAM	Materiais a Localizar		30/12/2005	R\$	65,50	Regular
5154	CADEIRA ESCOLAR	SP/DVPM	Materiais a Localizar		30/12/2005	R\$	65,50	Regular
5155	CADEIRA ESCOLAR	SP/DVPM	Materiais a Localizar		30/12/2005	R\$	65,50	Regular
5156	CADEIRA ESCOLAR	SP/DVPM	Materiais a Localizar		30/12/2005	R\$	65,50	Regular
5157	CADEIRA ESCOLAR	SP/DVPM	Material com Avaria		30/12/2005	R\$	65,50	Regular
5158	CADEIRA ESCOLAR	SP/DVPM	Material com Avaria		30/12/2005	R\$	65,50	Regular
5159	CADEIRA ESCOLAR	SP/DVPM	Materiais a Localizar		30/12/2005	R\$	65,50	Regular
5160	CADEIRA ESCOLAR	ESMAM	Materiais a Localizar		30/12/2005	R\$	65,50	Regular
5161	CADEIRA ESCOLAR	SP/DVPM	Materiais a Localizar		30/12/2005	R\$	65,50	Regular
5162	CADEIRA ESCOLAR	SP/DVPM	Materiais a Localizar		30/12/2005	R\$	65,50	Regular
5163	CADEIRA ESCOLAR	ESMAM	Materiais a Localizar		30/12/2005	R\$	65,50	Regular
5164	CADEIRA ESCOLAR	SP/DVPM	Materiais a Localizar		30/12/2005	R\$	65,50	Regular
5165	CADEIRA ESCOLAR	SP/DVPM	Materiais a Localizar		30/12/2005	R\$	65,50	Regular
5166	CADEIRA ESCOLAR	SP/DVPM	Materiais a Localizar		30/12/2005	R\$	65,50	Regular
5167	CADEIRA ESCOLAR	SP/DVPM	Materiais a Localizar		30/12/2005	R\$	65,50	Regular
5168	CADEIRA ESCOLAR	SP/DVPM	Material com Avaria		30/12/2005	R\$	65,50	Regular
5169	CADEIRA ESCOLAR	SP/DVPM	Material com Avaria		30/12/2005	R\$	65,50	Regular



5262	APARELHO TELEFONICO	SP/DVPM	Material com Avaria		30/12/2005	R\$ 40,00	Regular
5263	APARELHO TELEFONICO	SP/DVPM	Material com Avaria		30/12/2005	R\$ 40,00	Regular
5264	APARELHO TELEFONICO	SP/DVPM	Material com Avaria		30/12/2005	R\$ 40,00	Bom
5265	APARELHO TELEFONICO	SP/DVPM	Material com Avaria		30/12/2005	R\$ 40,00	Regular
5266	APARELHO TELEFONICO	SP/DVPM	Material com Avaria		30/12/2005	R\$ 40,00	Regular
5267	APARELHO TELEFONICO	SP/DVPM	Bens baixados		30/12/2005	R\$ 6,00	Bom
5268	APARELHO TELEFONICO	SP/DVPM	Material com Avaria		30/12/2005	R\$ 40,00	Regular
5269	CADEIRA FIXA S/BRACOS, ASSENTO/ENCOSTO DE	SP/DVPM	Materiais a Localizar		30/12/2005	R\$ 6,00	Regular
5270	CPU.	SP/DVPM	Juiz. da Inf. e Juv. Infrac.:		30/12/2005	R\$ 1.105,00	Regular
5271	TECLADO.	SP/DVPM	Materiais a Localizar		30/12/2005	R\$ 30,00	Regular
5272	AR CONDICIONADO	DP/FHR	Depósito Público Subsolo		30/12/2005	R\$ 1.570,00	Regular
5274	BOMBA CENTRIFUGA	SP/DVPM	Material com avaria para dar		30/12/2005	R\$ 890,00	Regular
5275	QUADRO DE COMANDO	SP/DVPM	Materiais a Localizar		30/12/2005	R\$ 760,00	Regular
5276	LAMPADA DE EMERGENCIA	SP/DVPM	Estoque material novo		30/12/2005	R\$ 88,00	Regular
5277	LAMPADA DE EMERGENCIA	SP/DVPM	Estoque material novo		30/12/2005	R\$ 88,00	Regular
5278	LAMPADA DE EMERGENCIA	SP/DVPM	Estoque material novo		30/12/2005	R\$ 88,00	Regular
5279	LAMPADA DE EMERGENCIA	SP/DVPM	Estoque material novo		30/12/2005	R\$ 88,00	Regular
5280	LAMPADA DE EMERGENCIA	SP/DVPM	Estoque material novo		30/12/2005	R\$ 88,00	Regular
5281	LAMPADA DE EMERGENCIA	SP/DVPM	Estoque material novo		30/12/2005	R\$ 88,00	Regular
5282	LAMPADA DE EMERGENCIA	SP/DVPM	Estoque material novo		30/12/2005	R\$ 88,00	Regular
5283	LAMPADA DE EMERGENCIA	SP/DVPM	Estoque material novo		30/12/2005	R\$ 88,00	Regular
5284	IMPRESSORA	SP/DVPM	Materiais a Localizar		30/12/2005	R\$ 441,00	Regular
5285	IMPRESSORA	SINF/FMHR	Materiais a Localizar		30/12/2005	R\$ 441,00	Regular
5286	MAQUINA DE DATILOGRAFIA	DP/FHR	Depósito Público Subsolo		30/12/2005	R\$ 6,00	Regular
5287	ESTABILIZADOR.	SP/DVPM	Materiais a Localizar		30/12/2005	R\$ 46,00	Bom
5288	ESTABILIZADOR.	SP/DVPM	Materiais a Localizar		30/12/2005	R\$ 46,00	Regular
5289	ESTABILIZADOR.	SP/DVPM	Material com Avaria		30/12/2005	R\$ 46,00	Regular
5290	ESTABILIZADOR.	SP/DVPM	Material com Avaria		30/12/2005	R\$ 46,00	Regular
5291	ESTABILIZADOR.	SP/DVPM	Materiais a Localizar		30/12/2005	R\$ 118,00	Regular
5292	CPU.	SINF/FMHR	Sala do Setor de Suporte/FMHR		30/12/2005	R\$ 1.424,00	Regular
5293	IMPRESSORA	VECUTE1/FHR	Salas do Cartório		30/12/2005	R\$ 367,00	Regular
5294	CHAVE COMPUTADORA	SP/DVPM	Materiais a Localizar		30/12/2005	R\$ 90,00	Regular
5295	CHAVE COMPUTADORA	AASGA/TJ	Gabinete da Presidencia		30/12/2005	R\$ 25,00	Regular
5296	NO-BREAK (CNU)	SP/DVPM	Materiais a Localizar		30/12/2005	R\$ 500,00	Regular
5297	IMPRESSORA	SP/DVPM	Materiais a Localizar		30/12/2005	R\$ 336,00	Regular
5298	IMPRESSORA	CIPAR/1V	Salas do Cartório		30/12/2005	R\$ 336,00	Regular
5299	IMPRESSORA	SP/DVPM	Juizado da Inf. e Juv. Cível:		30/12/2005	R\$ 336,00	Regular
5300	IMPRESSORA	SINF/FMHR	Sala do Setor de Suporte/FMHR		30/12/2005	R\$ 336,00	Regular
5301	TECLADO.	CIPAR/1V	Salas do Cartório		30/12/2005	R\$ 6,00	Regular
5302	TECLADO.	CIPAR/1V	Salas do Cartório		30/12/2005	R\$ 6,00	Regular
5303	TECLADO.	CIPAR/1V	Salas do Cartório		30/12/2005	R\$ 6,00	Regular
5304	TECLADO.	CIPAR/1V	Salas do Cartório		30/12/2005	R\$ 6,00	Regular
5305	CPU.	CIPAR/1V	Salas do Cartório		30/12/2005	R\$ 6,00	Regular
5306	CPU.	CIPAR/1V	Salas do Cartório		30/12/2005	R\$ 6,00	Regular
5307	CPU.	CIPAR/1V	Salas do Cartório		30/12/2005	R\$ 6,00	Regular
5308	CPU.	SP/DVPM	Materiais a Localizar		30/12/2005	R\$ 6,00	Regular
5309	MONITOR DE VIDEO.	CIPAR/1V	Salas do Cartório		30/12/2005	R\$ 1.022,00	Regular
5310	MONITOR DE VIDEO.	CIPAR/1V	Salas do Cartório		30/12/2005	R\$ 1.022,00	Regular
5311	MONITOR DE VIDEO.	CIPAR/1V	Salas do Cartório		30/12/2005	R\$ 1.022,00	Regular
5312	MONITOR DE VIDEO.	CIPAR/1V	Salas do Cartório		30/12/2005	R\$ 1.022,00	Regular
5313	APARELHO FONE/FAX	SP/DVPM	Material com Avaria		30/12/2005	R\$ 350,00	Regular
5314	AR CONDICIONADO,SPLIT,36.000 BTUS-	CIMAU/1V	Salas do Cartório		30/12/2005	R\$ 6,00	Regular
5315	AR CONDICIONADO,SPLIT,12.000 BTUS-	SPML/FHR	Materiais a Localizar		30/12/2005	R\$ 2.800,00	Regular
5316	ARMARIO - 1,60 X 0,93 X 0,42	CICVARZ	Salas do Cartório		30/12/2005	R\$ 270,00	Regular
5317	MAQUINA DE DATILOGRAFIA	DP/FHR	Depósito Público Subsolo		30/12/2005	R\$ 6,00	Regular
5318	TECLADO.	GABDCMSR/TJ	Materiais a Localizar		30/12/2005	R\$ 6,00	Regular
5320	ESTABILIZADOR.	CIPAR/1V	Salas do Cartório		30/12/2005	R\$ 40,00	Regular
5321	ESTABILIZADOR.	SP/DVPM	Materiais a Localizar		30/12/2005	R\$ 40,00	Regular
5322	ESTABILIZADOR.	CIPAR/1V	Salas do Cartório		30/12/2005	R\$ 40,00	Regular
5323	ESTABILIZADOR.	CIPAR/1V	Salas do Cartório		30/12/2005	R\$ 40,00	Regular
5324	ESTABILIZADOR.	SP/DVPM	Materiais a Localizar		30/12/2005	R\$ 40,00	Regular
5325	ESTABILIZADOR.	SP/DVPM	Materiais a Localizar		30/12/2005	R\$ 40,00	Regular
5326	ESTABILIZADOR.	SP/DVPM	Materiais a Localizar		30/12/2005	R\$ 40,00	Bom
5327	ESTABILIZADOR.	SP/DVPM	Materiais a Localizar		30/12/2005	R\$ 40,00	Regular
5328	ESTABILIZADOR.	SP/DVPM	Materiais a Localizar		30/12/2005	R\$ 40,00	Regular
5329	ESTABILIZADOR.	SP/DVPM	Materiais a Localizar		30/12/2005	R\$ 40,00	Regular
5330	IMPRESSORA	SP/DVPM	Materiais a Localizar		30/12/2005	R\$ 336,00	Regular
5331	IMPRESSORA	SP/DVPM	Materiais a Localizar		30/12/2005	R\$ 336,00	Regular
5332	IMPRESSORA	SP/DVPM	Material com Avaria		30/12/2005	R\$ 336,00	Regular
5333	IMPRESSORA	SP/DVPM	Material com Avaria		30/12/2005	R\$ 336,00	Bom
5334	IMPRESSORA	SP/DVPM	Material com Avaria		30/12/2005	R\$ 336,00	Bom
5335	IMPRESSORA	SP/DVPM	Material com Avaria		30/12/2005	R\$ 336,00	Regular
5336	IMPRESSORA	STMAN/FHR	Setor de Manutenção do FHR		30/12/2005	R\$ 336,00	Regular
5337	IMPRESSORA	SP/DVPM	Materiais a Localizar		30/12/2005	R\$ 336,00	Regular
5338	IMPRESSORA	SP/DVPM	Materiais a Localizar		30/12/2005	R\$ 336,00	Regular
5339	IMPRESSORA	SINF/FMHR	Sala do Setor de Suporte/FMHR		30/12/2005	R\$ 336,00	Regular
5340	BEBEDOURO ELÉTRICO.	CIPAR/1V	Salas do Cartório		30/12/2005	R\$ 230,01	Regular
5341	BEBEDOURO ELÉTRICO.	CIPAR/1V	Salas do Cartório		30/12/2005	R\$ 230,01	Regular
5342	BEBEDOURO ELÉTRICO.	CIPAR/1V	Salas do Cartório		30/12/2005	R\$ 230,01	Regular
5343	MONITOR DE VIDEO.	DVTIC/TJ	Sala do Setor de Suporte do TJAM		30/12/2005	R\$ 1.860,73	Regular
5344	MONITOR DE VIDEO.	DVTIC/TJ	Sala do Setor de Suporte do TJAM		30/12/2005	R\$ 1.670,00	Regular
5345	MONITOR DE VIDEO.	SP/DVPM	Material com Avaria		30/12/2005	R\$ 1.670,00	Regular
5346	MONITOR DE VIDEO.	SP/DVPM	Material com Avaria		30/12/2005	R\$ 1.670,00	Bom
5347	MONITOR DE VIDEO.	NUGEP/TJ	Sala da NUGEP		30/12/2005	R\$ 1.670,00	Regular
5348	MONITOR DE VIDEO.	SP/DVPM	Setor de Inf. Proc. e Leg.Pessoal		30/12/2005	R\$ 1.670,00	Regular
5349	MONITOR DE VIDEO.	SP/DVPM	Estoque material novo		30/12/2005	R\$ 1.670,00	Regular
5350	MONITOR DE VIDEO.	SP/DVPM	Materiais a Localizar		30/12/2005	R\$ 1.670,00	Regular
5351	MONITOR DE VIDEO.	SP/DVPM	Juiz. da Inf. e Juv. Infrac.:		30/12/2005	R\$ 1.670,00	Regular
5352	MONITOR DE VIDEO.	DP/FHR	Depósito Público Subsolo		30/12/2005	R\$ 1.670,00	Regular
5353	MONITOR DE VIDEO.	DVCERIM/TJ	Sala da Divisão de Cerimonial		30/12/2005	R\$ 1.670,00	Bom
5354	CPU.	SP/DVPM	Materiais a Localizar		30/12/2005	R\$ 6,00	Regular
5355	CPU.	SP/DVPM	Material com Avaria		30/12/2005	R\$ 6,00	Regular



5449	ESTABILIZADOR.	SP/DVPM	Materiais a Localizar		30/12/2005	R\$ 45,00	Bom
5450	IMPRESSORA	SP/DVPM	Material com Avaria		30/12/2005	R\$ 470,00	Regular
5451	IMPRESSORA	SP/DVPM	Material com Avaria		30/12/2005	R\$ 470,00	Regular
5452	ARMARIO DE AÇO, 2 PORTAS,4	JECVDFCM3/FHR	Salas do Cartório		30/12/2005	R\$ 247,00	Regular
5453	AR CONDICIONADO	DP/FHR	Depósito Público Subsolo		30/12/2005	R\$ 920,00	Regular
5454	AR CONDICIONADO	DP/FHR	Depósito Público Subsolo		30/12/2005	R\$ 938,00	Regular
5455	CADEIRA DO DENTISTA(MOCHO) ASSENTO AZUL	SP/DVPM	Materiais a Localizar		30/12/2005	R\$ 7.538,00	Regular
5456	MOCHO (CADEIRA DO DENTISTA) - ASSENTO AZUL	SDSM/DVSM	Setor de Serviço Médico(FHR)		30/12/2005	R\$ 487,00	Regular
5457	APARELHO FOTOPOLIMERIZADOR	SP/DVPM	Materiais a Localizar		30/12/2005	R\$ 930,00	Regular
5458	AMALGAMADOR ODONTOLOGICO	SP/DVPM	Materiais a Localizar		30/12/2005	R\$ 770,00	Regular
5459	AUTOCLAVE	SP/DVPM	Material com Avaria		30/12/2005	R\$ 3.880,00	Regular
5460	UNIDADE AUXILIAR (CUSPEIDERA)	SP/DVPM	Material com Avaria		30/12/2005	R\$ 2.468,00	Regular
5461	EQUIPO (MESA AUXILIAR COMPLETA)	SP/DVPM	Estoque material novo		30/12/2005	R\$ 2.527,00	Regular
5462	REFLETOR LED 100W RGB COLORIDO BIVOLT	SP/DVPM	Material com Avaria		30/12/2005	R\$ 1.758,00	Regular
5463	IMPRESSORA	SP/DVPM	Materiais a Localizar		30/12/2005	R\$ 550,00	Regular
5464	IMPRESSORA	SP/DVPM	Materiais a Localizar		30/12/2005	R\$ 550,00	Regular
5465	ESTABILIZADOR.	SP/DVPM	Materiais a Localizar		30/12/2005	R\$ 36,95	Regular
5466	ESTABILIZADOR.	SP/DVPM	Material com Avaria		30/12/2005	R\$ 36,95	Bom
5467	RELOGIO PROTOCOLADOR, DE TEMPO, ELETRICO,	SP/DVPM	Materiais a Localizar		30/12/2005	R\$ 1.818,18	Regular
5468	RELOGIO	SP/DVPM	Material Disponível		30/12/2005	R\$ 1.818,18	Regular
5469	MESA, 0,74 X 1,50 X 0,63	SCDR/FMV	Materiais a Localizar		30/12/2005	R\$ 220,00	Bom
5470	MESA, 0,74 X 1,50 X 0,63	STAJUI/FMV	Setor de Ajuizamento do FMV		30/12/2005	R\$ 220,00	Regular
5471	MESA, 0,74 X 1,50 X 0,63	STAJUI/FMV	Setor de Ajuizamento do FMV		30/12/2005	R\$ 220,00	Bom
5472	MESA, 0,74 X 1,50 X 0,63	SP/DVPM	Materiais a Localizar		30/12/2005	R\$ 220,00	Bom
5473	MESA, 0,74 X 1,50 X 0,63	STAJUI/FMV	Setor de Ajuizamento do FMV		30/12/2005	R\$ 220,00	Bom
5474	MESA, 0,74 X 1,50 X 0,63	VECUTE2/FHR	Salas do Cartório		30/12/2005	R\$ 220,00	Regular
5475	MESA, 0,74 X 1,50 X 0,63	SP/DVPM	Materiais a Localizar		30/12/2005	R\$ 220,00	Regular
5476	MESA, 0,74 X 1,50 X 0,63	STSCDR/FHR	Diretoria		30/12/2005	R\$ 220,00	Regular
5477	MESA, 0,74 X 1,50 X 0,63	SP/DVPM	Materiais a Localizar		30/12/2005	R\$ 220,00	Regular
5478	MESA, 0,74 X 1,50 X 0,63	SP/DVPM	Materiais a Localizar		30/12/2005	R\$ 220,00	Regular
5479	MESA, 0,74 X 1,50 X 0,63	SP/DVPM	Materiais a Localizar		30/12/2005	R\$ 220,00	Bom
5480	MESA, 0,74 X 1,50 X 0,63	SP/DVPM	Materiais a Localizar		30/12/2005	R\$ 220,00	Bom
5481	MESA REDONDA, COMPENSADO REVESTIDA EM	SCDR/FMV	Materiais a Localizar		30/12/2005	R\$ 175,00	Bom
5482	MESA REDONDA, COMPENSADO REVESTIDA EM	SP/DVPM	Material com Avaria		30/12/2005	R\$ 175,00	Regular
5483	MESA P/COMPUTADOR - 0,74 X 0,80 X 0,68	SP/DVPM	Material Disponível		30/12/2005	R\$ 75,00	Regular
5484	MESA P/COMPUTADOR - 0,74 X 0,80 X 0,68	SP/DVPM	Materiais a Localizar		30/12/2005	R\$ 75,00	Bom
5485	MESA P/COMPUTADOR - 0,74 X 0,80 X 0,68	STPSSF/FMV	Setor Psicossocial do FMV		30/12/2005	R\$ 75,00	Bom
5486	MESA P/COMPUTADOR - 0,74 X 0,80 X 0,68	JECV13/FMV	Salas do Cartório		30/12/2005	R\$ 75,00	Bom
5487	MESA P/COMPUTADOR - 0,74 X 0,80 X 0,68	SP/DVPM	Material com Avaria		30/12/2005	R\$ 75,00	Regular
5488	FRIGOBAR.	SP/DVPM	Salas do Cartório		30/12/2005	R\$ 430,00	Bom
5489	FOGAO COM 4 BOCAS	SP/DVPM	Materiais a Localizar		30/12/2005	R\$ 285,00	Regular
5490	BEBEDOIRO PARA GARRAFAO	SP/DVPM	Material com Avaria		30/12/2005	R\$ 285,00	Bom
5492	ARMARIO DE AÇO, 2 PORTAS,4	JECV15/FMV	Salas do Cartório		30/12/2005	R\$ 320,00	Bom
5493	ARMARIO DE AÇO, 2 PORTAS,4	SP/DVPM	Materiais a Localizar		30/12/2005	R\$ 320,00	Bom
5494	ARMÁRIO COM 02 PORTAS, ALTO	MP/FHR	SALA DO MINISTERIO PUBLICO		30/12/2005	R\$ 320,00	Bom
5495	ARMARIO DE AÇO, 2 PORTAS,4	DVCERIM/TJ	Sala da Divisão de Cerimonial		30/12/2005	R\$ 320,00	Bom
5496	ARMARIO DE AÇO, 2 PORTAS,4	SP/DVPM	Materiais a Localizar		30/12/2005	R\$ 320,00	Bom
5497	ARMARIO DE AÇO, 2 PORTAS,4	STMAN/TJ	Setor de manutenção TJA		30/12/2005	R\$ 320,00	Bom
5498	CADEIRA GIRATORIA COM BRAÇOS	SP/DVPM	Materiais a Localizar		30/12/2005	R\$ 165,00	Regular
5499	CADEIRA GIRATORIA COM BRAÇOS	SP/DVPM	Materiais a Localizar		30/12/2005	R\$ 165,00	Regular
5500	BEBEDOIRO PARA GARRAFAO	SP/DVPM	Material com Avaria		30/12/2005	R\$ 285,00	Bom
5501	MONITOR DE VIDEO.	SP/DVPM	Material com Avaria		30/12/2005	R\$ 1.346,00	Regular
5502	TECLADO.	DVTC/TJ	Sala do Setor de Suporte do TJAM		30/12/2005	R\$ 6,00	Regular
5503	CPU.	DP/FHR	Depósito Público Subsolo		30/12/2005	R\$ 6,00	Regular
5504	IMPRESSORA	SINF/FMHR	Sala do Setor de Suporte/FMHR		30/12/2005	R\$ 429,00	Regular
5505	MONITOR DE VIDEO.	SP/DVPM	Materiais a Localizar		30/12/2005	R\$ 1.346,00	Regular
5506	TECLADO.	DP/FHR	Depósito Público Subsolo		30/12/2005	R\$ 6,00	Regular
5507	CPU.	SP/DVPM	Materiais a Localizar		30/12/2005	R\$ 6,00	Regular
5508	IMPRESSORA	SP/DVPM	Materiais a Localizar		30/12/2005	R\$ 429,00	Regular
5509	MONITOR DE VIDEO.	SP/DVPM	Material com Avaria		30/12/2005	R\$ 1.346,00	Regular
5510	TECLADO.	EASTJAM	Materiais a Localizar		30/12/2005	R\$ 6,00	Bom
5511	CPU.	SP/DVPM	Materiais a Localizar		30/12/2005	R\$ 6,00	Bom
5512	IMPRESSORA	SP/DVPM	Materiais a Localizar		30/12/2005	R\$ 429,00	Bom
5513	POLTRONA GIRATÓRIA SEM BRAÇOS, TIPO	SP/DVPM	Materiais a Localizar		30/12/2005	R\$ 85,00	Regular
5514	POLTRONA GIRATÓRIA SEM BRAÇOS, TIPO	SP/DVPM	Materiais a Localizar		30/12/2005	R\$ 85,00	Regular
5515	POLTRONA GIRATÓRIA SEM BRAÇOS, TIPO	SP/DVPM	Materiais a Localizar		30/12/2005	R\$ 85,00	Regular
5516	POLTRONA GIRATÓRIA SEM BRAÇOS, TIPO	CIMAU/1V	Salas do Cartório		30/12/2005	R\$ 85,00	Regular
5517	POLTRONA GIRATÓRIA SEM BRAÇOS, TIPO	SP/DVPM	Material com Avaria		30/12/2005	R\$ 85,00	Regular
5518	POLTRONA GIRATÓRIA SEM BRAÇOS, TIPO	SP/DVPM	Materiais a Localizar		30/12/2005	R\$ 85,00	Regular
5519	POLTRONA GIRATÓRIA SEM BRAÇOS, TIPO	SP/DVPM	Material com Avaria		30/12/2005	R\$ 85,00	Bom
5520	POLTRONA GIRATÓRIA SEM BRAÇOS, TIPO	STARQ/FHR	Setor de Arquivo Geral		30/12/2005	R\$ 85,00	Regular
5521	POLTRONA GIRATÓRIA SEM BRAÇOS, TIPO	SP/DVPM	Material com Avaria		30/12/2005	R\$ 85,00	Regular
5522	POLTRONA GIRATÓRIA SEM BRAÇOS, TIPO	CIMAU/1V	Salas do Cartório		30/12/2005	R\$ 85,00	Regular
5523	POLTRONA GIRATÓRIA SEM BRAÇOS, TIPO	CIMAU/1V	Salas do Cartório		30/12/2005	R\$ 85,00	Regular
5524	POLTRONA GIRATÓRIA SEM BRAÇOS, TIPO	SP/DVPM	Materiais a Localizar		30/12/2005	R\$ 85,00	Bom
5525	POLTRONA GIRATÓRIA SEM BRAÇOS, TIPO	SP/DVPM	Material com Avaria		30/12/2005	R\$ 85,00	Regular
5526	CADEIRA FIXA, SEM BRAÇOS	JECV14/FLFR	Salas do Cartório		30/12/2005	R\$ 55,00	Bom
5527	CADEIRA FIXA, SEM BRAÇOS	DP/FHR	Depósito Público Subsolo		30/12/2005	R\$ 55,00	Regular
5528	CADEIRA FIXA, SEM BRAÇOS	SP/DVPM	Materiais a Localizar		30/12/2005	R\$ 55,00	Bom
5529	CADEIRA FIXA, SEM BRAÇOS	SP/DVPM	Materiais a Localizar		30/12/2005	R\$ 55,00	Regular
5530	CADEIRA FIXA, SEM BRAÇOS	SP/DVPM	Material com Avaria		30/12/2005	R\$ 55,00	Bom
5531	CADEIRA FIXA, SEM BRAÇOS	SP/DVPM	Materiais a Localizar		30/12/2005	R\$ 55,00	Regular
5532	CADEIRA FIXA, SEM BRAÇOS	STARQ/FHR	Setor de Arquivo Geral		30/12/2005	R\$ 55,00	Regular
5533	CADEIRA FIXA, SEM BRAÇOS	SP/DVPM	Estoque material novo		30/12/2005	R\$ 55,00	Bom
5534	CADEIRA FIXA, SEM BRAÇOS	SP/DVPM	Materiais a Localizar		30/12/2005	R\$ 55,00	Bom
5535	CADEIRA FIXA, SEM BRAÇOS	VECUTE2/FHR	Salas do Cartório		30/12/2005	R\$ 55,00	Bom
5536	CADEIRA FIXA, SEM BRAÇOS	SP/DVPM	Materiais a Localizar		30/12/2005	R\$ 55,00	Bom
5537	CADEIRA FIXA, SEM BRAÇOS	SP/DVPM	Materiais a Localizar		30/12/2005	R\$ 55,00	Bom
5538	CADEIRA FIXA, SEM BRAÇOS	SP/DVPM	Materiais a Localizar		30/12/2005	R\$ 55,00	Regular
5539	CADEIRA FIXA, SEM BRAÇOS	SP/DVPM	Materiais a Localizar		30/12/2005	R\$ 55,00	Regular
5540	CADEIRA FIXA, SEM BRAÇOS	DVENG/TJ	Divisão de Engenharia		30/12/2005	R\$ 55,00	Bom
5541	CADEIRA FIXA, SEM BRAÇOS	VECUTE2/FHR	Salas do Cartório		30/12/2005	R\$ 55,00	Regular





5727	FRIGOBAR.	SP/DVPM	Materiais a Localizar		30/12/2005	R\$ 389,00	Regular
5728	FRIGOBAR.	SP/DVPM	Materiais a Localizar		30/12/2005	R\$ 389,00	Regular
5729	FRIGOBAR.	SP/DVPM	Materiais a Localizar		30/12/2005	R\$ 389,00	Regular
5730	FRIGOBAR.	SP/DVPM	Materiais a Localizar		30/12/2005	R\$ 389,00	Regular
5731	FRIGOBAR.	SP/DVPM	Materiais a Localizar		30/12/2005	R\$ 389,00	Regular
5732	FRIGOBAR.	SP/DVPM	Materiais a Localizar		30/12/2005	R\$ 389,00	Regular
5733	FRIGOBAR.	SP/DVPM	Materiais a Localizar		30/12/2005	R\$ 389,00	Regular
5734	FRIGOBAR.	VCV10/FMNV	Salas do Cartório		30/12/2005	R\$ 389,00	Regular
5735	FRIGOBAR.	CIANORI	Salas do Cartório		30/12/2005	R\$ 389,00	Regular
5736	FRIGOBAR.	VCV19/FHR	Salas do Cartório		30/12/2005	R\$ 389,00	Regular
5737	FRIGOBAR.	SP/DVPM	Material com Avaria		30/12/2005	R\$ 389,00	Regular
5738	FRIGOBAR.	VCV13/FHR	Salas do Cartório		30/12/2005	R\$ 389,00	Regular
5739	FRIGOBAR.	VCV6/FHR	Salas do Cartório		30/12/2005	R\$ 389,00	Regular
5740	FRIGOBAR.	TC/1FPECOT	Salas do Cartório		30/12/2005	R\$ 389,00	Regular
5741	FRIGOBAR.	SP/DVPM	Materiais a Localizar		30/12/2005	R\$ 389,00	Regular
5742	FRIGOBAR.	SCDR/FMV	Materiais a Localizar		30/12/2005	R\$ 389,00	Regular
5743	FRIGOBAR.	VEMAQA/FHR	Salas do Cartório		30/12/2005	R\$ 389,00	Regular
5744	FRIGOBAR.	VCV9/FHR	Salas do Cartório		30/12/2005	R\$ 389,00	Regular
5745	FRIGOBAR.	VCV10/FMNV	Salas do Cartório		30/12/2005	R\$ 389,00	Regular
5746	FRIGOBAR.	SP/DVPM	Salas do Cartório		30/12/2005	R\$ 389,00	Regular
5747	FRIGOBAR.	STMAN/FHR	Sector de Manutenção do FHR		30/12/2005	R\$ 389,00	Regular
5748	FRIGOBAR.	SP/DVPM	Salas do Cartório		30/12/2005	R\$ 389,00	Regular
5749	FRIGOBAR.	CEJUSCVF/FHR	Salas do setor		30/12/2005	R\$ 389,00	Regular
5750	FRIGOBAR.	CINOLIN	Salas do Cartório		30/12/2005	R\$ 389,00	Regular
5751	FRIGOBAR.	SP/DVPM	Materiais a Localizar		30/12/2005	R\$ 389,00	Regular
5752	FRIGOBAR.	STCERT/TC	Sector de Certidão do Fórum Torre		30/12/2005	R\$ 389,00	Regular
5753	FRIGOBAR.	SP/DVPM	Materiais a Localizar		30/12/2005	R\$ 389,00	Regular
5754	FRIGOBAR.	VT11/FHR	Salas do Cartório		30/12/2005	R\$ 389,00	Regular
5755	FRIGOBAR.	VT12/FHR	Salas do Cartório		30/12/2005	R\$ 389,00	Regular
5756	FRIGOBAR.	ED-GA	GUARITA		30/12/2005	R\$ 389,00	Regular
5757	FRIGOBAR.	VCM1/FHR	Salas do Cartório		30/12/2005	R\$ 389,00	Regular
5758	FRIGOBAR.	VCM7/FHR	Salas do Cartório		30/12/2005	R\$ 389,00	Regular
5759	FRIGOBAR.	VCV8/FHR	Salas do Cartório		30/12/2005	R\$ 389,00	Regular
5760	FRIGOBAR.	COP11G/FHR	Salas do Cartório		30/12/2005	R\$ 389,00	Regular
5761	FRIGOBAR.	SP/DVPM	Gab. da Corregedoria Geral de		30/12/2005	R\$ 389,00	Regular
5762	FRIGOBAR.	SP/DVPM	Material com Avaria		30/12/2005	R\$ 389,00	Bom
5763	FRIGOBAR.	SP/DVPM	Materiais a Localizar		30/12/2005	R\$ 389,00	Regular
5764	FRIGOBAR.	SP/DVPM	Material Disponível		30/12/2005	R\$ 389,00	Regular
5765	FRIGOBAR.	VECUTE1/FHR	Salas do Cartório		30/12/2005	R\$ 389,00	Regular
5766	FRIGOBAR.	VT12/FHR	Salas do Cartório		30/12/2005	R\$ 389,00	Regular
5767	FRIGOBAR.	SP/DVPM	Materiais a Localizar		30/12/2005	R\$ 389,00	Regular
5768	FRIGOBAR.	SP/DVPM	Materiais a Localizar		30/12/2005	R\$ 389,00	Regular
5769	FRIGOBAR.	GPMFSC/FHR	Salas do Cartório		30/12/2005	R\$ 389,00	Regular
5770	FRIGOBAR.	VEPC/FHR	Salas do Cartório		30/12/2005	R\$ 389,00	Regular
5771	FRIGOBAR.	VCM5/FHR	Salas do Cartório		30/12/2005	R\$ 389,00	Regular
5772	FRIGOBAR.	SP/DVPM	Material Disponível		30/12/2005	R\$ 389,00	Regular
5773	FRIGOBAR.	VCV4/FHR	Salas do Cartório		30/12/2005	R\$ 389,00	Regular
5774	FRIGOBAR.	STDIVUL/FHR	Sala do Setor		30/12/2005	R\$ 389,00	Regular
5775	FRIGOBAR.	JEPPEM/FHR	Salas do Cartório		30/12/2005	R\$ 389,00	Regular
5776	FRIGOBAR.	VECUTE3/FHR	sala do cartorio		30/12/2005	R\$ 389,00	Regular
5777	FRIGOBAR.	VECUTE4/FHR	Materiais a Localizar		30/12/2005	R\$ 389,00	Regular
5778	FRIGOBAR.	VECTR1/FHR	Salas do Cartório		30/12/2005	R\$ 389,00	Regular
5779	FRIGOBAR.	SP/DVPM	Material com Avaria		30/12/2005	R\$ 389,00	Regular
5780	FRIGOBAR.	VCM2/FHR	Salas do Cartório		30/12/2005	R\$ 389,00	Regular
5781	FRIGOBAR.	SP/DVPM	Material com Avaria		30/12/2005	R\$ 389,00	Regular
5782	FRIGOBAR.	SP/DVPM	Material Disponível		30/12/2005	R\$ 389,00	Regular
5783	FRIGOBAR.	SP/DVPM	Material com Avaria		30/12/2005	R\$ 389,00	Regular
5784	FRIGOBAR.	SP/DVPM	Materiais a Localizar		30/12/2005	R\$ 389,00	Regular
5785	FRIGOBAR.	SP/DVPM	Materiais a Localizar		30/12/2005	R\$ 389,00	Bom
5786	FRIGOBAR.	SP/DVPM	Material Disponível		30/12/2005	R\$ 389,00	Regular
5787	FRIGOBAR.	CIPAR/3V	Salas do Cartório		30/12/2005	R\$ 389,00	Regular
5788	FRIGOBAR.	VFAM5/FHR	Salas do Cartório		30/12/2005	R\$ 389,00	Regular
5789	FRIGOBAR.	SP/DVPM	Material Disponível		30/12/2005	R\$ 389,00	Regular
5790	FRIGOBAR.	VCM11/FHR	Salas do Cartório		30/12/2005	R\$ 389,00	Regular
5791	FRIGOBAR.	CIRPEVA	Salas do Cartório		30/12/2005	R\$ 389,00	Regular
5792	FRIGOBAR.	VTJ3/FHR	Secretaria		30/12/2005	R\$ 389,00	Regular
5793	FRIGOBAR.	VECUTE4/FHR	Materiais a Localizar		30/12/2005	R\$ 389,00	Regular
5794	FRIGOBAR.	VCV15/FHR	Salas do Cartório		30/12/2005	R\$ 389,00	Regular
5795	FRIGOBAR.	VFAM8/FHR	Materiais a Localizar		30/12/2005	R\$ 389,00	Regular
5796	FRIGOBAR.	SP/DVPM	Materiais a Localizar		30/12/2005	R\$ 389,00	Regular
5797	FRIGOBAR.	SP/DVPM	Materiais a Localizar		30/12/2005	R\$ 389,00	Regular
5798	FRIGOBAR.	SP/DVPM	Material com Avaria		30/12/2005	R\$ 389,00	Regular
5799	FRIGOBAR.	STARQ/FHR	Sector de Arquivo Geral		30/12/2005	R\$ 389,00	Regular
5800	FRIGOBAR.	SP/DVPM	Material com Avaria		30/12/2005	R\$ 389,00	Regular
5801	FRIGOBAR.	VCV11/FMNV	Materiais a Localizar		30/12/2005	R\$ 389,00	Regular
5802	FRIGOBAR.	VOS/FHR	Salas do Cartório		30/12/2005	R\$ 389,00	Regular
5803	FRIGOBAR.	STMAN/TJ	Sector de manutenção TJA		30/12/2005	R\$ 389,00	Regular
5804	FRIGOBAR.	4VFP/FHR	Salas do Cartório		30/12/2005	R\$ 389,00	Regular
5805	FRIGOBAR.	VCM8/FHR	Salas do Cartório		30/12/2005	R\$ 389,00	Regular
5806	FRIGOBAR.	VCM6/FHR	Salas do Cartório		30/12/2005	R\$ 389,00	Regular
5807	FRIGOBAR.	SP/DVPM	Material com Avaria		30/12/2005	R\$ 389,00	Regular
5808	FRIGOBAR.	VCV8/FHR	Salas do Cartório		30/12/2005	R\$ 389,00	Regular
5809	FRIGOBAR.	SP/DVPM	Materiais a Localizar		30/12/2005	R\$ 389,00	Regular
5810	FRIGOBAR.	JUICV/PS	Juizado da Inf. e Juv. Cível:		30/12/2005	R\$ 389,00	Regular
5811	FRIGOBAR.	STREPR/FHR	Salas do Cartório		30/12/2005	R\$ 389,00	Regular
5812	FRIGOBAR.	CEJUSCVF/FHR	Salas do setor		30/12/2005	R\$ 389,00	Regular
5813	FRIGOBAR.	STSCDR/FHR	Diretoria		30/12/2005	R\$ 389,00	Regular
5814	FRIGOBAR.	STMAN/FHR	Sector de Manutenção do FHR		30/12/2005	R\$ 389,00	Regular
5815	FRIGOBAR.	SP/DVPM	Material com Avaria		30/12/2005	R\$ 389,00	Regular
5816	FRIGOBAR.	VFP5/FHR	Salas do Cartório		30/12/2005	R\$ 389,00	Regular
5817	FRIGOBAR.	DRGCU/FHR	Diretoria de Gestão da Conta		30/12/2005	R\$ 389,00	Regular
5818	FRIGOBAR.	VFP5/FHR	Salas do Cartório		30/12/2005	R\$ 389,00	Regular



5911	BANCO DE ESPERA C/ENCOSTO, MADEIRA,	STSCDR/FHR	Diretoria			30/12/2005	R\$ 398,00		Regular
5912	BANCO DE ESPERA C/ENCOSTO, MADEIRA,	SP/DVPM	Materiais a Localizar			30/12/2005	R\$ 398,00		Regular
5913	BANCO DE ESPERA C/ENCOSTO, MADEIRA,	SP/DVPM	Materiais a Localizar			30/12/2005	R\$ 398,00		Regular
5914	BANCO DE ESPERA C/ENCOSTO, MADEIRA,	PTJ/FHR	Plenário			30/12/2005	R\$ 398,00		Regular
5915	BANCO DE ESPERA C/ENCOSTO, MADEIRA,	SP/DVPM	Materiais a Localizar			30/12/2005	R\$ 398,00		Regular
5916	BANCO DE ESPERA C/ENCOSTO, MADEIRA,	STSCDR/FHR	Diretoria			30/12/2005	R\$ 398,00		Regular
5917	BANCO DE ESPERA C/ENCOSTO, MADEIRA,	STSCDR/FHR	Diretoria			30/12/2005	R\$ 398,00		Regular
5918	BANCO DE ESPERA C/ENCOSTO, MADEIRA,	SP/DVPM	Materiais a Localizar			30/12/2005	R\$ 398,00		Regular
5919	BANCO DE ESPERA C/ENCOSTO, MADEIRA,	STSCDR/FHR	Diretoria			30/12/2005	R\$ 398,00		Regular
5920	BANCO DE ESPERA C/ENCOSTO, MADEIRA,	STSCDR/FHR	Setor de Manutenção do FHR			30/12/2005	R\$ 398,00		Regular
5921	BANCO DE ESPERA C/ENCOSTO, MADEIRA,	STSCDR/FHR	Setor de Manutenção do FHR			30/12/2005	R\$ 398,00		Regular
5922	BANCO DE ESPERA C/ENCOSTO, MADEIRA,	STSCDR/FHR	Diretoria			30/12/2005	R\$ 398,00		Regular
5923	BANCO DE ESPERA C/ENCOSTO, MADEIRA,	STSCDR/FHR	Diretoria			30/12/2005	R\$ 398,00		Regular
5924	BANCO DE ESPERA C/ENCOSTO, MADEIRA,	STSCDR/FHR	Diretoria			30/12/2005	R\$ 398,00		Regular
5925	BANCO DE ESPERA C/ENCOSTO, MADEIRA,	SP/DVPM	Materiais a Localizar			30/12/2005	R\$ 398,00		Regular
5926	BANCO DE ESPERA C/ENCOSTO, MADEIRA,	STSCDR/FHR	Setor de Manutenção do FHR			30/12/2005	R\$ 398,00		Regular
5927	BANCO DE ESPERA C/ENCOSTO, MADEIRA,	STSCDR/FHR	Setor de Manutenção do FHR			30/12/2005	R\$ 398,00		Regular
5928	BANCO DE ESPERA C/ENCOSTO, MADEIRA,	STSCDR/FHR	Diretoria			30/12/2005	R\$ 398,00		Regular
5929	BANCO DE ESPERA C/ENCOSTO, MADEIRA,	STSCDR/FHR	Diretoria			30/12/2005	R\$ 398,00		Regular
5930	BANCO DE ESPERA C/ENCOSTO, MADEIRA,	STSCDR/FHR	Diretoria			30/12/2005	R\$ 398,00		Regular
5931	BANCO DE ESPERA C/ENCOSTO, MADEIRA,	STSCDR/FHR	Setor de Manutenção do FHR			30/12/2005	R\$ 398,00		Regular
5932	BANCO DE ESPERA C/ENCOSTO, MADEIRA,	STSCDR/FHR	Setor de Manutenção do FHR			30/12/2005	R\$ 398,00		Regular
5933	BANCO DE ESPERA C/ENCOSTO, MADEIRA,	STSCDR/FHR	Diretoria			30/12/2005	R\$ 398,00		Regular
5934	BANCO DE ESPERA C/ENCOSTO, MADEIRA,	STSCDR/FHR	Diretoria			30/12/2005	R\$ 398,00		Regular
5935	BANCO DE ESPERA C/ENCOSTO, MADEIRA,	STSCDR/FHR	Auditorio Des. Fabio Antonio			30/12/2005	R\$ 398,00		Regular
5936	BANCO DE ESPERA C/ENCOSTO, MADEIRA,	STSCDR/FHR	Diretoria			30/12/2005	R\$ 398,00		Regular
5937	BANCO DE ESPERA C/ENCOSTO, MADEIRA,	STMAN/FAM	Salas do Setor de Manutenção do			30/12/2005	R\$ 398,00		Regular
5938	BANCO DE ESPERA C/ENCOSTO, MADEIRA,	PTJ/FHR	Plenário			30/12/2005	R\$ 398,00		Regular
5939	BANCO DE ESPERA C/ENCOSTO, MADEIRA,	STSCDR/FHR	Diretoria			30/12/2005	R\$ 398,00		Regular
5940	BANCO DE ESPERA C/ENCOSTO, MADEIRA,	STSCDR/FHR	Diretoria			30/12/2005	R\$ 398,00		Regular
5941	BANCO DE ESPERA C/ENCOSTO, MADEIRA,	STSCDR/FHR	Diretoria			30/12/2005	R\$ 398,00		Regular
5942	BANCO DE ESPERA C/ENCOSTO, MADEIRA,	STSCDR/FHR	Diretoria			30/12/2005	R\$ 398,00		Regular
5943	BANCO DE ESPERA C/ENCOSTO, MADEIRA,	STSCDR/FHR	Diretoria			30/12/2005	R\$ 398,00		Regular
5944	BANCO DE ESPERA C/ENCOSTO, MADEIRA,	VECUTE4/FHR	Materiais a Localizar			30/12/2005	R\$ 398,00		Regular
5945	BANCO DE ESPERA C/ENCOSTO, MADEIRA,	STSCDR/FHR	Diretoria			30/12/2005	R\$ 398,00		Regular
5946	BANCO DE ESPERA C/ENCOSTO, MADEIRA,	STSCDR/FLFR	SALA DE RECEPÇÃO			30/12/2005	R\$ 398,00		Regular
5947	BANCO DE ESPERA C/ENCOSTO, MADEIRA,	VTJ3/FHR	Recepção			30/12/2005	R\$ 398,00		Regular
5948	BANCO DE ESPERA C/ENCOSTO, MADEIRA,	VCM2/FHR	Salas do Cartório			30/12/2005	R\$ 398,00		Regular
5949	BANCO DE ESPERA C/ENCOSTO, MADEIRA,	STSCDR/FHR	Diretoria			30/12/2005	R\$ 398,00		Regular
5950	BANCO DE ESPERA C/ENCOSTO, MADEIRA,	STSCDR/FHR	Diretoria			30/12/2005	R\$ 398,00		Regular
5951	BANCO DE ESPERA C/ENCOSTO, MADEIRA,	STSCDR/FHR	Diretoria			30/12/2005	R\$ 398,00		Regular
5952	BANCO DE ESPERA C/ENCOSTO, MADEIRA,	STPANCVF	Setor Pólo Avan. de conc. Vara			30/12/2005	R\$ 398,00		Regular
5953	BANCO DE ESPERA C/ENCOSTO, MADEIRA,	STSCDR/FHR	Diretoria			30/12/2005	R\$ 398,00		Regular
5954	BANCO DE ESPERA C/ENCOSTO, MADEIRA,	STSCDR/FHR	Setor de Manutenção do FHR			30/12/2005	R\$ 398,00		Regular
5955	BANCO DE ESPERA C/ENCOSTO, MADEIRA,	STSCDR/FHR	Diretoria			30/12/2005	R\$ 398,00		Regular
5956	BANCO DE ESPERA C/ENCOSTO, MADEIRA,	VEMEPA/FHR	SALAS DO CARTÓRIO			30/12/2005	R\$ 398,00		Regular
5957	BANCO DE ESPERA C/ENCOSTO, MADEIRA,	STSCDR/FHR	Setor de Manutenção do FHR			30/12/2005	R\$ 398,00		Regular
5958	BANCO DE ESPERA C/ENCOSTO, MADEIRA,	STSCDR/FHR	Diretoria			30/12/2005	R\$ 398,00		Regular
5959	BANCO DE ESPERA C/ENCOSTO, MADEIRA,	STSCDR/FHR	Setor de Manutenção do FHR			30/12/2005	R\$ 398,00		Regular
5960	BANCO DE ESPERA C/ENCOSTO, MADEIRA,	STSCDR/FHR	Diretoria			30/12/2005	R\$ 398,00		Regular
5961	BANCO DE ESPERA C/ENCOSTO, MADEIRA,	STSCDR/FHR	Diretoria			30/12/2005	R\$ 398,00		Regular
5962	BANCO DE ESPERA C/ENCOSTO, MADEIRA,	STSCDR/FHR	Diretoria			30/12/2005	R\$ 398,00		Regular
5963	BANCO DE ESPERA C/ENCOSTO, MADEIRA,	STSCDR/FHR	Diretoria			30/12/2005	R\$ 398,00		Regular
5964	BANCO DE ESPERA C/ENCOSTO, MADEIRA,	SP/DVPM	Materiais a Localizar			30/12/2005	R\$ 398,00		Regular
5965	BANCO DE ESPERA C/ENCOSTO, MADEIRA,	STSCDR/FHR	Diretoria			30/12/2005	R\$ 398,00		Regular
5966	BANCO DE ESPERA C/ENCOSTO, MADEIRA,	STSCDR/FHR	Diretoria			30/12/2005	R\$ 398,00		Regular
5967	BANCO DE ESPERA C/ENCOSTO, MADEIRA,	STMAN/FLFR	Setor de Manutenção do FLFR			30/12/2005	R\$ 398,00		Regular
5968	BANCO DE ESPERA C/ENCOSTO, MADEIRA,	STSCDR/FHR	Setor de Manutenção do FHR			30/12/2005	R\$ 398,00		Regular
5969	BANCO DE ESPERA C/ENCOSTO, MADEIRA,	SP/DVPM	Salas do Cartório			30/12/2005	R\$ 398,00		Regular
5970	BANCO DE ESPERA C/ENCOSTO, MADEIRA,	STSCDR/FHR	Diretoria			30/12/2005	R\$ 398,00		Regular
5971	BANCO DE ESPERA C/ENCOSTO, MADEIRA,	STSCDR/FHR	Diretoria			30/12/2005	R\$ 398,00		Regular
5972	BANCO DE ESPERA C/ENCOSTO, MADEIRA,	STSCDR/FHR	Diretoria			30/12/2005	R\$ 398,00		Regular
5973	BANCO DE ESPERA C/ENCOSTO, MADEIRA,	STSCDR/FHR	Diretoria			30/12/2005	R\$ 398,00		Regular
5974	BANCO DE ESPERA C/ENCOSTO, MADEIRA,	SP/DVPM	Materiais a Localizar			30/12/2005	R\$ 398,00		Regular
5975	BANCO DE ESPERA C/ENCOSTO, MADEIRA,	STSCDR/FHR	Diretoria			30/12/2005	R\$ 398,00		Regular
5976	BANCO DE ESPERA C/ENCOSTO, MADEIRA,	STSCDR/FHR	Diretoria			30/12/2005	R\$ 398,00		Regular
5977	BANCO DE ESPERA C/ENCOSTO, MADEIRA,	SP/DVPM	Materiais a Localizar			30/12/2005	R\$ 398,00		Regular
5978	BANCO DE ESPERA C/ENCOSTO, MADEIRA,	SP/DVPM	Salas do Cartório			30/12/2005	R\$ 398,00		Regular
5979	BANCO DE ESPERA C/ENCOSTO, MADEIRA,	STSCDR/FHR	Diretoria			30/12/2005	R\$ 398,00		Regular
5980	BANCO DE ESPERA C/ENCOSTO, MADEIRA,	STSCDR/FHR	Setor de Manutenção do FHR			30/12/2005	R\$ 398,00		Regular
5981	BANCO DE ESPERA C/ENCOSTO, MADEIRA,	STSCDR/FHR	Diretoria			30/12/2005	R\$ 398,00		Regular
5982	BANCO DE ESPERA C/ENCOSTO, MADEIRA,	PTJ/FHR	Plenário			30/12/2005	R\$ 398,00		Regular
5983	BANCO DE ESPERA C/ENCOSTO, MADEIRA,	SP/DVPM	Materiais a Localizar			30/12/2005	R\$ 398,00		Regular
5984	BANCO DE ESPERA C/ENCOSTO, MADEIRA,	STSCDR/FHR	Diretoria			30/12/2005	R\$ 398,00		Regular
5985	BANCO DE ESPERA C/ENCOSTO, MADEIRA,	STSCDR/FHR	Diretoria			30/12/2005	R\$ 398,00		Regular
5986	BANCO DE ESPERA C/ENCOSTO, MADEIRA,	STSCDR/FHR	Diretoria			30/12/2005	R\$ 398,00		Regular
5987	BANCO DE ESPERA C/ENCOSTO, MADEIRA,	STSCDR/FHR	Diretoria			30/12/2005	R\$ 398,00		Regular
5988	BANCO DE ESPERA C/ENCOSTO, MADEIRA,	STSCDR/FLFR	SALA DE RECEPÇÃO			30/12/2005	R\$ 398,00		Regular
5989	BANCO DE ESPERA C/ENCOSTO, MADEIRA,	STSCDR/FHR	Diretoria			30/12/2005	R\$ 398,00		Regular
5990	BANCO DE ESPERA C/ENCOSTO, MADEIRA,	STSCDR/FHR	Diretoria			30/12/2005	R\$ 398,00		Regular
5991	BANCO DE ESPERA C/ENCOSTO, MADEIRA,	STAM/FHR	Diretoria			30/12/2005	R\$ 398,00		Regular
5992	BANCO DE ESPERA C/ENCOSTO, MADEIRA,	STSCDR/FHR	Diretoria			30/12/2005	R\$ 398,00		Regular
5993	BANCO DE ESPERA C/ENCOSTO, MADEIRA,	STSCDR/FHR	Diretoria			30/12/2005	R\$ 398,00		Regular
5994	BANCO DE ESPERA C/ENCOSTO, MADEIRA,	STSCDR/FHR	Auditorio Des. Fabio Antonio			30/12/2005	R\$ 398,00		Regular
5995	BANCO DE ESPERA C/ENCOSTO, MADEIRA,	STSCDR/FLFR	SALA DE RECEPÇÃO			30/12/2005	R\$ 398,00		Regular
5996	BANCO DE ESPERA C/ENCOSTO, MADEIRA,	STMAN/TJ	Setor de manutenção TJA			30/12/2005	R\$ 398,00		Regular
5997	BANCO DE ESPERA C/ENCOSTO, MADEIRA,	STSCDR/FLFR	SALA DE RECEPÇÃO			30/12/2005	R\$ 398,00		Regular
5998	BANCO DE ESPERA C/ENCOSTO, MADEIRA,	PTJ/FHR	Plenário			30/12/2005	R\$ 398,00		Regular
5999	BANCO DE ESPERA C/ENCOSTO, MADEIRA,	SP/DVPM	Materiais a Localizar			30/12/2005	R\$ 398,00		Regular
6000	BANCO DE ESPERA C/ENCOSTO, MADEIRA,	PTJ/FHR	Plenário			30/12/2005	R\$ 398,00		Regular
6001	BANCO DE ESPERA C/ENCOSTO, MADEIRA,	VCM4/FHR	Salas do Cartório			30/12/2005	R\$ 398,00		Regular
6002	BANCO DE ESPERA C/ENCOSTO, MADEIRA,	STSCDR/FHR	Diretoria			30/12/2005	R\$ 398,00		Regular



6098	CENTRAL DE AR CONDICIONADO	STMAN/FHR	Setor de Manutenção do FHR	30/12/2005	R\$ 6,00	Regular
6099	CENTRAL DE AR CONDICIONADO	STMAN/FHR	Setor de Manutenção do FHR	30/12/2005	R\$ 6,00	Regular
6100	CENTRAL DE AR CONDICIONADO	STMAN/FHR	Setor de Manutenção do FHR	30/12/2005	R\$ 6,00	Regular
6101	CENTRAL DE AR CONDICIONADO	STMAN/FHR	Setor de Manutenção do FHR	30/12/2005	R\$ 6,00	Regular
6102	AR CONDICIONADO	VCV4/FHR	Salas do Cartório	30/12/2005	R\$ 6,00	Regular
6103	AR CONDICIONADO	VCV5/FHR	Salas do Cartório	30/12/2005	R\$ 6,00	Regular
6104	AR CONDICIONADO	VCV5/FHR	Salas do Cartório	30/12/2005	R\$ 6,00	Regular
6105	AR CONDICIONADO	VCV5/FHR	Salas do Cartório	30/12/2005	R\$ 6,00	Regular
6106	CENTRAL DE AR CONDICIONADO	STMAN/FHR	Setor de Manutenção do FHR	30/12/2005	R\$ 6,00	Regular
6107	CENTRAL DE AR CONDICIONADO	STMAN/FHR	Setor de Manutenção do FHR	30/12/2005	R\$ 6,00	Regular
6108	AR CONDICIONADO	VOS/FHR	Salas do Cartório	30/12/2005	R\$ 6,00	Regular
6109	CENTRAL DE AR CONDICIONADO	STMAN/FHR	Setor de Manutenção do FHR	30/12/2005	R\$ 6,00	Regular
6110	CENTRAL DE AR CONDICIONADO	STMAN/FHR	Setor de Manutenção do FHR	30/12/2005	R\$ 6,00	Regular
6111	AR CONDICIONADO	VCM1/FHR	Salas do Cartório	30/12/2005	R\$ 6,00	Regular
6112	CENTRAL DE AR CONDICIONADO	VCM1/FHR	Salas do Cartório	30/12/2005	R\$ 6,00	Regular
6113	CENTRAL DE AR CONDICIONADO	VCM2/FHR	Salas do Cartório	30/12/2005	R\$ 6,00	Regular
6114	MONITOR DE VIDEO.	SP/DVPM	Material com Avaria	30/12/2005	R\$ 1.860,73	Bom
6115	CENTRAL DE AR CONDICIONADO/CONDENSADOR -	SP/DVPM	Materiais a Localizar	30/12/2005	R\$ 6,00	Regular
6116	CADEIRA GIRATORIA C/BRACOS E	SP/DVPM	Material com Avaria	30/12/2005	R\$ 6,00	Regular
6117	CENTRAL DE AR CONDICIONADO	SP/DVPM	Materiais a Localizar	30/12/2005	R\$ 6,00	Regular
6118	AR CONDICIONADO	CCONT1/FHR	Sala da Secretaria da 1ª	30/12/2005	R\$ 6,00	Regular
6119	AR CONDICIONADO	CCONT1/FHR	Sala da Secretaria da 1ª	30/12/2005	R\$ 6,00	Regular
6120	AR CONDICIONADO	SP/DVPM	Materiais a Localizar	30/12/2005	R\$ 6,00	Regular
6121	AR CONDICIONADO	SP/DVPM	Materiais a Localizar	30/12/2005	R\$ 6,00	Regular
6122	CENTRAL DE AR CONDICIONADO	VCM4/FHR	Salas do Cartório	30/12/2005	R\$ 6,00	Regular
6123	CENTRAL DE AR CONDICIONADO	VECU4/FHR	Materiais a Localizar	30/12/2005	R\$ 6,00	Regular
6124	CENTRAL DE AR CONDICIONADO	COOUV/FEMV	Sala da Coord. Ouvidoria Geral	30/12/2005	R\$ 6,00	Regular
6125	CENTRAL DE AR CONDICIONADO	VCM6/FHR	Salas do Cartório	30/12/2005	R\$ 6,00	Regular
6126	CENTRAL DE AR CONDICIONADO	VCM5/FHR	Salas do Cartório	30/12/2005	R\$ 6,00	Regular
6127	CENTRAL DE AR CONDICIONADO	STMAN/FHR	Setor de Manutenção do FHR	30/12/2005	R\$ 6,00	Regular
6128	CENTRAL DE AR CONDICIONADO	VECU1/FHR	Salas do Cartório	30/12/2005	R\$ 6,00	Regular
6129	CENTRAL DE AR CONDICIONADO	STMAN/FHR	Setor de Manutenção do FHR	30/12/2005	R\$ 6,00	Regular
6130	CENTRAL DE AR CONDICIONADO	VFAM1/FHR	Salas do Cartório	30/12/2005	R\$ 6,00	Regular
6131	CENTRAL DE AR CONDICIONADO	CODP1G/CGJ	Coord. de Dist. Processual de 1º	30/12/2005	R\$ 6,00	Regular
6132	CENTRAL DE AR CONDICIONADO	VFAM4/FHR	Salas do Cartório	30/12/2005	R\$ 6,00	Regular
6133	CENTRAL DE AR CONDICIONADO	SP/DVPM	Materiais a Localizar	30/12/2005	R\$ 6,00	Regular
6134	CENTRAL DE AR CONDICIONADO	SP/DVPM	Materiais a Localizar	30/12/2005	R\$ 6,00	Regular
6135	CENTRAL DE AR CONDICIONADO	STMAN/FHR	Setor de Manutenção do FHR	30/12/2005	R\$ 6,00	Regular
6136	CENTRAL DE AR CONDICIONADO	COBIB/TJ	Materiais a Localizar	30/12/2005	R\$ 6,00	Regular
6137	CENTRAL DE AR CONDICIONADO	STMAN/FHR	Setor de Manutenção do FHR	30/12/2005	R\$ 6,00	Regular
6138	AR CONDICIONADO	SP/DVPM	Material para Doacao	30/12/2005	R\$ 6,00	Regular
6139	CENTRAL DE AR CONDICIONADO	VTJ2/FHR	Salas do Cartório	30/12/2005	R\$ 6,00	Regular
6140	CENTRAL DE AR CONDICIONADO	VTJ1/FHR	Salas do Cartório	30/12/2005	R\$ 6,00	Regular
6141	CENTRAL DE AR CONDICIONADO	SP/DVPM	Materiais a Localizar	30/12/2005	R\$ 6,00	Regular
6142	CENTRAL DE AR CONDICIONADO	SP/DVPM	Gab. da Corregedoria Geral de	30/12/2005	R\$ 6,00	Regular
6143	CENTRAL DE AR CONDICIONADO	STSCDR/FHR	Diretoria	30/12/2005	R\$ 6,00	Regular
6144	CENTRAL DE AR CONDICIONADO	STMAN/FHR	Setor de Manutenção do FHR	30/12/2005	R\$ 6,00	Regular
6145	SUPORTE P/CPU C/RODIZIOS, DE FERRO, PRETO	SP/DVPM	Materiais a Localizar	30/12/2005	R\$ 73,00	Regular
6146	CENTRAL DE AR CONDICIONADO/CONDENSADOR -	SP/DVPM	Materiais a Localizar	30/12/2005	R\$ 6,00	Regular
6147	SUPORTE P/CPU C/RODIZIOS, DE FERRO, PRETO	SP/DVPM	Materiais a Localizar	30/12/2005	R\$ 73,00	Regular
6148	CENTRAL DE AR CONDICIONADO/CONDENSADOR -	SP/DVPM	Materiais a Localizar	30/12/2005	R\$ 6,00	Regular
6149	CENTRAL DE AR CONDICIONADO	STMAN/FHR	Setor de Manutenção do FHR	30/12/2005	R\$ 6,00	Regular
6150	CENTRAL DE AR CONDICIONADO	SP/DVPM	Materiais a Localizar	30/12/2005	R\$ 6,00	Regular
6151	SUPORTE P/CPU C/RODIZIOS, DE FERRO, PRETO	SP/DVPM	Materiais a Localizar	30/12/2005	R\$ 73,00	Regular
6152	RACK DE FERRO, 6 ELEVAADORES DE POTENCIA,	SP/DVPM	Materiais a Localizar	30/12/2005	R\$ 6,00	Regular
6153	TOCA-FITA, DUPLO DECK	VTJ1/FHR	Salas do Cartório	30/12/2005	R\$ 6,00	Regular
6154	PRE-AMPLIFICADOR COM CHAMADA E GONGO	ESMAM	Materiais a Localizar	30/12/2005	R\$ 6,00	Regular
6155	EQUALIZADOR DE SOM	VTJ1/FHR	Salas do Cartório	30/12/2005	R\$ 6,00	Regular
6156	AMPLIFICADOR	STAPP/TJ	Materiais a Localizar	30/12/2005	R\$ 6,00	Regular
6157	AMPLIFICADOR	SP/DVPM	Materiais a Localizar	30/12/2005	R\$ 6,00	Regular
6158	AMPLIFICADOR	SP/DVPM	Materiais a Localizar	30/12/2005	R\$ 6,00	Regular
6159	RACK DE FERRO, C/RODIZIOS E REGULAGEM DE	SP/DVPM	Materiais a Localizar	30/12/2005	R\$ 6,00	Regular
6160	TUNER (RADIO) AMPLIFICADOR	SP/DVPM	Materiais a Localizar	30/12/2005	R\$ 6,00	Regular
6161	TOCA-CD C/CAPACIDADE P/100 CDS	SP/DVPM	Materiais a Localizar	30/12/2005	R\$ 6,00	Regular
6162	RACK DE FERRO, C/RODIZIOS E REGULAGEM DE	SP/DVPM	Materiais a Localizar	30/12/2005	R\$ 6,00	Regular
6163	MESA DE SOM CAPACIDADE P/8 CANAIS	SP/DVPM	Material com Avaria	30/12/2005	R\$ 6,00	Regular
6164	AMPLIFICADOR	STSCDR/FHR	Auditório - Sala de Som	30/12/2005	R\$ 6,00	Regular
6165	AMPLIFICADOR	SP/DVPM	Materiais a Localizar	30/12/2005	R\$ 6,00	Regular
6166	CAIXA DE SOM AMPLIFICADA	ESMAM	Materiais a Localizar	30/12/2005	R\$ 6,00	Regular
6167	CAIXA DE SOM AMPLIFICADA	STSCDR/FHR	Auditorio Des. Fabio Antonio	30/12/2005	R\$ 6,00	Regular
6168	CAIXA DE SOM AMPLIFICADA	STSCDR/FHR	Auditorio Des. Fabio Antonio	30/12/2005	R\$ 6,00	Regular
6169	CAIXA DE SOM AMPLIFICADA	ESMAM	Materiais a Localizar	30/12/2005	R\$ 6,00	Regular
6170	CAIXA DE SOM AMPLIFICADA	STSCDR/FHR	Auditorio Des. Fabio Antonio	30/12/2005	R\$ 6,00	Regular
6171	CAIXA DE SOM AMPLIFICADA	STSCDR/FHR	Auditorio Des. Fabio Antonio	30/12/2005	R\$ 6,00	Regular
6172	SUPORTE P/CPU C/RODIZIOS, DE FERRO, PRETO	SP/DVPM	Material com Avaria	30/12/2005	R\$ 73,00	Regular
6173	MONITOR DE VIDEO.	STMAN/FLFR	Setor de Manutenção do FLFR	30/12/2005	R\$ 1.860,73	Regular
6174	CADEIRA GIRATORIA,ASSENTO/ENCOSTO ALTO	GABDDMC/TJ	Gabinete	30/12/2005	R\$ 1.400,00	Bom
6175	CADEIRA GIRATORIA, ASSENTO/ENCOSTO	SP/DVPM	Materiais a Localizar	30/12/2005	R\$ 1.280,00	Bom
6176	CADEIRA GIRATORIA, ASSENTO/ENCOSTO	SP/DVPM	Materiais a Localizar	30/12/2005	R\$ 1.400,00	Regular
6177	CADEIRA GIRATORIA, ASSENTO/ENCOSTO	ESMAM	Materiais a Localizar	30/12/2005	R\$ 1.280,00	Regular
6178	CADEIRA GIRATORIA, ASSENTO/ENCOSTO	ESMAM	Materiais a Localizar	30/12/2005	R\$ 1.280,00	Regular
6179	CADEIRA GIRATORIA, ASSENTO/ENCOSTO	SP/DVPM	Materiais a Localizar	30/12/2005	R\$ 1.280,00	Bom
6180	CADEIRA GIRATORIA, ASSENTO/ENCOSTO	SP/DVPM	Material com Avaria	30/12/2005	R\$ 1.280,00	Regular
6181	CADEIRA GIRATORIA, ASSENTO/ENCOSTO	SP/DVPM	Materiais a Localizar	30/12/2005	R\$ 1.280,00	Bom
6182	CADEIRA GIRATORIA, ASSENTO/ENCOSTO	SP/DVPM	Material com Avaria	30/12/2005	R\$ 1.280,00	Regular
6183	POLTRONA GIRATORIA SEM BRAÇOS, TIPO	TC/1PECOT	Salas do Cartório	30/12/2005	R\$ 1.057,00	Regular
6184	CORTADOR DE GRAMA, ELETRICO	SP/DVPM	Materiais a Localizar	30/12/2005	R\$ 6,00	Regular
6185	ESTANTE VOLANTE,LAM.MELAMINICO,PRETO,	MP/FHR	SALA DO MINISTERIO PUBLICO	30/12/2005	R\$ 221,00	Regular
6186	ESTANTE VOLANTE,LAM.MELAMINICO,PRETO,	SP/DVPM	Materiais a Localizar	30/12/2005	R\$ 221,00	Regular
6187	ESTANTE VOLANTE,LAM.MELAMINICO,PRETO,	SP/DVPM	Materiais a Localizar	30/12/2005	R\$ 221,00	Regular
6188	ESTANTE VOLANTE,LAM.MELAMINICO,PRETO,	SP/DVPM	Materiais a Localizar	30/12/2005	R\$ 221,00	Regular
6189	ESTANTE VOLANTE,LAM.MELAMINICO,PRETO,	HEMAQA/FHR	Salas do Cartório	30/12/2005	R\$ 221,00	Regular

6190	ESTANTE VOLANTE,LAM.MELAMINICO,PRETO,	SP/DVPM	Materiais a Localizar		30/12/2005	R\$ 221,00	Regular
6191	ESTANTE VOLANTE,LAM.MELAMINICO,PRETO,	SP/DVPM	Materiais a Localizar		30/12/2005	R\$ 221,00	Regular
6192	ESTANTE VOLANTE,LAM.MELAMINICO,PRETO,	VECUTE4/FHR	Materiais a Localizar		30/12/2005	R\$ 221,00	Regular
6193	ESTANTE VOLANTE,LAM.MELAMINICO,PRETO,	SP/DVPM	Material com Avaria		30/12/2005	R\$ 221,00	Regular
6194	ESTANTE VOLANTE,LAM.MELAMINICO,PRETO,	SP/DVPM	Materiais a Localizar		30/12/2005	R\$ 221,00	Regular
6195	ESTANTE VOLANTE,LAM.MELAMINICO,PRETO,	SP/DVPM	Materiais a Localizar		30/12/2005	R\$ 221,00	Regular
6196	ESTANTE VOLANTE,LAM.MELAMINICO,PRETO,	SP/DVPM	Materiais a Localizar		30/12/2005	R\$ 221,00	Regular
6197	ESTANTE VOLANTE,LAM.MELAMINICO,PRETO,	VTJ1/FHR	Salas do Cartório		30/12/2005	R\$ 221,00	Regular
6198	ESTANTE VOLANTE,LAM.MELAMINICO,PRETO,	DRGCU/FHR	Diretoria de Gestão da Conta		30/12/2005	R\$ 221,00	Regular
6199	ESTANTE VOLANTE,LAM.MELAMINICO,PRETO,	SP/DVPM	Material com Avaria		30/12/2005	R\$ 221,00	Regular
6200	ESTANTE VOLANTE,LAM.MELAMINICO,PRETO,	SP/DVPM	Materiais a Localizar		30/12/2005	R\$ 221,00	Regular
6201	ESTANTE VOLANTE,LAM.MELAMINICO,PRETO,	VTJ2/FHR	Salas do Cartório		30/12/2005	R\$ 221,00	Regular
6202	ESTANTE VOLANTE,LAM.MELAMINICO,PRETO,	SP/DVPM	Materiais a Localizar		30/12/2005	R\$ 221,00	Regular
6203	ESTANTE VOLANTE,LAM.MELAMINICO,PRETO,	SP/DVPM	Materiais a Localizar		30/12/2005	R\$ 221,00	Regular
6204	ESTANTE VOLANTE,LAM.MELAMINICO,PRETO,	VCV10/FMNV	Salas do Cartório		30/12/2005	R\$ 221,00	Regular
6205	ESTANTE VOLANTE,LAM.MELAMINICO,PRETO,	VCV9/FHR	Salas do Cartório		30/12/2005	R\$ 221,00	Regular
6206	ESTANTE VOLANTE,LAM.MELAMINICO,PRETO,	CEJUSCVF/FHR	Salas do setor		30/12/2005	R\$ 221,00	Regular
6207	ESTANTE VOLANTE,LAM.MELAMINICO,PRETO,	SP/DVPM	Materiais a Localizar		30/12/2005	R\$ 221,00	Regular
6208	ESTANTE VOLANTE,LAM.MELAMINICO,PRETO,	SP/DVPM	Material com Avaria		30/12/2005	R\$ 221,00	Regular
6209	ESTANTE VOLANTE,LAM.MELAMINICO,PRETO,	SP/DVPM	Materiais a Localizar		30/12/2005	R\$ 221,00	Regular
6210	ESTANTE VOLANTE,LAM.MELAMINICO,PRETO,	VCV8/FHR	Salas do Cartório		30/12/2005	R\$ 221,00	Regular
6211	ESTANTE VOLANTE,LAM.MELAMINICO,PRETO,	VECTR1/FHR	Salas do Cartório		30/12/2005	R\$ 221,00	Regular
6212	ESTANTE VOLANTE,LAM.MELAMINICO,PRETO,	SP/DVPM	Materiais a Localizar		30/12/2005	R\$ 221,00	Regular
6213	ESTANTE VOLANTE,LAM.MELAMINICO,PRETO,	SP/DVPM	Materiais a Localizar		30/12/2005	R\$ 221,00	Regular
6214	ESTANTE VOLANTE,LAM.MELAMINICO,PRETO,	VCV17/FHR	Salas do Cartório		30/12/2005	R\$ 221,00	Regular
6215	ESTANTE VOLANTE,LAM.MELAMINICO,PRETO,	SP/DVPM	Materiais a Localizar		30/12/2005	R\$ 221,00	Regular
6216	ESTANTE VOLANTE,LAM.MELAMINICO,PRETO,	VCM2/FHR	Salas do Cartório		30/12/2005	R\$ 221,00	Regular
6217	ESTANTE VOLANTE,LAM.MELAMINICO,PRETO,	SP/DVPM	Materiais a Localizar		30/12/2005	R\$ 221,00	Regular
6218	ESTANTE VOLANTE,LAM.MELAMINICO,PRETO,	SP/DVPM	Materiais a Localizar		30/12/2005	R\$ 221,00	Regular
6219	ESTANTE VOLANTE,LAM.MELAMINICO,PRETO,	SP/DVPM	Materiais a Localizar		30/12/2005	R\$ 221,00	Regular
6220	ESTANTE VOLANTE,LAM.MELAMINICO,PRETO,	SP/DVPM	Estoque material novo		30/12/2005	R\$ 221,00	Regular
6221	ESTANTE VOLANTE,LAM.MELAMINICO,PRETO,	VRPP/FHR	Salas do Cartório		30/12/2005	R\$ 221,00	Regular
6222	ESTANTE VOLANTE,LAM.MELAMINICO,PRETO,	VRPP/FHR	Salas do Cartório		30/12/2005	R\$ 221,00	Regular
6223	ESTANTE VOLANTE,LAM.MELAMINICO,PRETO,	CEJUSCVF/FHR	Salas do setor		30/12/2005	R\$ 221,00	Regular
6224	ESTANTE VOLANTE,LAM.MELAMINICO,PRETO,	SP/DVPM	Gab. da Corregedoria Geral de		30/12/2005	R\$ 221,00	Regular
6225	ESTANTE VOLANTE,LAM.MELAMINICO,PRETO,	STSCDR/FHR	Diretoria		30/12/2005	R\$ 221,00	Regular
6226	ESTANTE VOLANTE,LAM.MELAMINICO,PRETO,	SP/DVPM	Materiais a Localizar		30/12/2005	R\$ 221,00	Regular
6227	ESTANTE VOLANTE,LAM.MELAMINICO,PRETO,	SP/DVPM	Materiais a Localizar		30/12/2005	R\$ 221,00	Regular
6228	ESTANTE VOLANTE,LAM.MELAMINICO,PRETO,	SP/DVPM	Materiais a Localizar		30/12/2005	R\$ 221,00	Regular
6229	ESTANTE	VTJ1/FHR	Salas do Cartório		30/12/2005	R\$ 203,00	Regular
6230	ESTANTE	SP/DVPM	Materiais a Localizar		30/12/2005	R\$ 203,00	Regular
6231	ESTANTE	VCM4/FHR	Salas do Cartório		30/12/2005	R\$ 203,00	Regular
6232	ESTANTE	VFAM8/FHR	Materiais a Localizar		30/12/2005	R\$ 203,00	Regular
6233	ESTANTE	VCV4/FHR	Salas do Cartório		30/12/2005	R\$ 203,00	Regular
6234	ESTANTE	SP/DVPM	Material com Avaria		30/12/2005	R\$ 203,00	Regular
6235	ESTANTE	VOS/FHR	Salas do Cartório		30/12/2005	R\$ 203,00	Regular
6236	ESTANTE	VCM5/FHR	Salas do Cartório		30/12/2005	R\$ 203,00	Regular
6237	ESTANTE	SP/DVPM	Materiais a Localizar		30/12/2005	R\$ 203,00	Regular
6238	ESTANTE	SP/DVPM	Materiais a Localizar		30/12/2005	R\$ 203,00	Regular
6239	ESTANTE	SP/DVPM	Material com Avaria		30/12/2005	R\$ 203,00	Regular
6240	ESTANTE	4VFP/FHR	Salas do Cartório		30/12/2005	R\$ 203,00	Regular
6241	ESTANTE	SP/DVPM	Materiais a Localizar		30/12/2005	R\$ 203,00	Regular
6242	ESTANTE	SP/DVPM	Materiais a Localizar		30/12/2005	R\$ 203,00	Regular
6243	ESTANTE	SP/DVPM	Materiais a Localizar		30/12/2005	R\$ 203,00	Regular
6244	ESTANTE	SP/DVPM	Materiais a Localizar		30/12/2005	R\$ 203,00	Regular
6245	ESTANTE	SP/DVPM	Materiais a Localizar		30/12/2005	R\$ 203,00	Regular
6246	ESTANTE	VRPP/FHR	Salas do Cartório		30/12/2005	R\$ 203,00	Regular
6247	ESTANTE	SP/DVPM	Material com Avaria		30/12/2005	R\$ 203,00	Regular
6248	ESTANTE	VECUTE1/FHR	Salas do Cartório		30/12/2005	R\$ 203,00	Regular
6249	ESTANTE	VCM5/FHR	Salas do Cartório		30/12/2005	R\$ 203,00	Regular
6250	ESTANTE	SP/DVPM	Materiais a Localizar		30/12/2005	R\$ 203,00	Regular
6251	ESTANTE	SP/DVPM	Materiais a Localizar		30/12/2005	R\$ 203,00	Regular
6252	ESTANTE	DRGCU/FHR	Diretoria de Gestão da Conta		30/12/2005	R\$ 203,00	Regular
6253	ESTANTE	VCV19/FHR	Salas do Cartório		30/12/2005	R\$ 203,00	Regular
6254	ESTANTE	SP/DVPM	Materiais a Localizar		30/12/2005	R\$ 203,00	Regular
6255	ESTANTE	SP/DVPM	Materiais a Localizar		30/12/2005	R\$ 203,00	Regular
6256	ESTANTE	VCV1/FHR	Salas do Cartório		30/12/2005	R\$ 203,00	Regular
6257	ESTANTE	SP/DVPM	Materiais a Localizar		30/12/2005	R\$ 203,00	Regular
6258	ESTANTE	SP/DVPM	Materiais a Localizar		30/12/2005	R\$ 203,00	Regular
6259	ESTANTE	VCM1/FHR	Salas do Cartório		30/12/2005	R\$ 203,00	Regular
6260	ESTANTE	SP/DVPM	Materiais a Localizar		30/12/2005	R\$ 203,00	Regular
6261	ESTANTE	UPJ4/FHR	12ª Vara Cível		30/12/2005	R\$ 203,00	Regular
6262	ESTANTE	TC/1FPECOT	Salas do Cartório		30/12/2005	R\$ 203,00	Regular
6263	ESTANTE	VERMAQA/FHR	Salas do Cartório		30/12/2005	R\$ 203,00	Regular
6264	ESTANTE	SP/DVPM	Salas do Cartório		30/12/2005	R\$ 203,00	Regular
6265	ESTANTE	SP/DVPM	Materiais a Localizar		30/12/2005	R\$ 203,00	Regular
6266	ESTANTE	SP/DVPM	Materiais a Localizar		30/12/2005	R\$ 203,00	Regular
6267	ESTANTE	SP/DVPM	Estoque material novo		30/12/2005	R\$ 203,00	Regular
6268	ESTANTE	SP/DVPM	Materiais a Localizar		30/12/2005	R\$ 203,00	Regular
6269	MESA DE CENTRO,TAMPO DE GRANITO, MED. 0.55	VECUTE4/FHR	Materiais a Localizar		30/12/2005	R\$ 172,00	Regular
6270	MESA DE CENTRO,TAMPO DE GRANITO, MED. 0.55	JECVDFCM3/FHR	Salas do Cartório		30/12/2005	R\$ 172,00	Regular
6271	MESA DE CENTRO,TAMPO DE GRANITO, MED. 0.55	VCV14/FHR	Salas do Cartório		30/12/2005	R\$ 172,00	Regular
6272	MESA DE CENTRO,TAMPO DE GRANITO, MED. 0.55	JECVDFCM3/FHR	Salas do Cartório		30/12/2005	R\$ 172,00	Regular
6273	MESA DE CENTRO,TAMPO DE GRANITO, MED. 0.55	SP/DVPM	Materiais a Localizar		30/12/2005	R\$ 172,00	Regular
6274	MESA DE CENTRO,TAMPO DE GRANITO, MED. 0.55	VCM5/FHR	Salas do Cartório		30/12/2005	R\$ 172,00	Regular
6275	MESA DE CENTRO,TAMPO DE GRANITO, MED. 0.55	VECU3/FHR	sala do cartorio		30/12/2005	R\$ 172,00	Regular
6276	MESA DE CENTRO,TAMPO DE GRANITO, MED. 0.55	SP/DVPM	Materiais a Localizar		30/12/2005	R\$ 172,00	Regular
6277	MESA DE CENTRO,TAMPO DE GRANITO, MED. 0.55	VCV16/FHR	Salas do Cartório		30/12/2005	R\$ 172,00	Regular
6278	MESA DE CENTRO,TAMPO DE GRANITO, MED. 0.55	DRGCU/FHR	Diretoria de Gestão da Conta		30/12/2005	R\$ 172,00	Regular
6279	MESA DE CENTRO,TAMPO DE GRANITO, MED. 0.55	VCM10/FHR	Salas do Cartório		30/12/2005	R\$ 172,00	Regular
6280	MESA DE CENTRO,TAMPO DE GRANITO, MED. 0.55	SP/DVPM	Materiais a Localizar		30/12/2005	R\$ 172,00	Regular
6281	MESA DE CENTRO,TAMPO DE GRANITO, MED. 0.55	VCM1/FHR	Salas do Cartório		30/12/2005	R\$ 172,00	Regular





6467	CADEIRA FIXA C/BRACOS,PERNAS EM	VECUTE1/FHR	Salas do Cartório	30/12/2005	R\$ 82,00	Regular
6468	CADEIRA FIXA C/BRACOS,PERNAS EM	VCM2/FHR	Salas do Cartório	30/12/2005	R\$ 82,00	Regular
6469	CADEIRA FIXA C/BRACOS,PERNAS EM	SP/DVPM	Material com Avaria	30/12/2005	R\$ 82,00	Regular
6470	CADEIRA FIXA C/BRACOS,PERNAS EM	SP/DVPM	Material com avaria para dar	30/12/2005	R\$ 82,00	Regular
6471	CADEIRA FIXA C/BRACOS,PERNAS EM	SP/DVPM	Material com Avaria	30/12/2005	R\$ 82,00	Regular
6472	CADEIRA FIXA C/BRACOS,PERNAS EM	SP/DVPM	Material com Avaria	30/12/2005	R\$ 82,00	Regular
6473	CADEIRA FIXA C/BRACOS,PERNAS EM	SP/DVPM	Material Disponível	30/12/2005	R\$ 82,00	Regular
6474	CADEIRA FIXA C/BRACOS,PERNAS EM	SP/DVPM	Material com Avaria	30/12/2005	R\$ 82,00	Regular
6475	CADEIRA FIXA C/BRACOS,PERNAS EM	VCM10/FHR	Salas do Cartório	30/12/2005	R\$ 82,00	Regular
6476	CADEIRA FIXA C/BRACOS,PERNAS EM	SP/DVPM	Material com avaria para dar	30/12/2005	R\$ 82,00	Regular
6477	CADEIRA FIXA C/BRACOS,PERNAS EM	SP/DVPM	Material com Avaria	30/12/2005	R\$ 82,00	Regular
6478	CADEIRA FIXA C/BRACOS,PERNAS EM	SP/DVPM	Materiais a Localizar	30/12/2005	R\$ 82,00	Regular
6479	CADEIRA FIXA C/BRACOS,PERNAS EM	CEJUSCVF/FHR	Salas do Cartório	30/12/2005	R\$ 82,00	Regular
6480	CADEIRA FIXA C/BRACOS,PERNAS EM	SP/DVPM	Materiais a Localizar	30/12/2005	R\$ 82,00	Regular
6481	CADEIRA FIXA C/BRACOS,PERNAS EM	SP/DVPM	Materiais a Localizar	30/12/2005	R\$ 82,00	Regular
6482	CADEIRA FIXA C/BRACOS,PERNAS EM	SP/DVPM	Materiais a Localizar	30/12/2005	R\$ 82,00	Regular
6483	CADEIRA FIXA C/BRACOS,PERNAS EM	VECUTE3/FHR	sala do cartorio	30/12/2005	R\$ 82,00	Regular
6484	CADEIRA FIXA C/BRACOS,PERNAS EM	SP/DVPM	Materiais a Localizar	30/12/2005	R\$ 82,00	Regular
6485	CADEIRA FIXA C/BRACOS,PERNAS EM	SP/DVPM	Materiais a Localizar	30/12/2005	R\$ 82,00	Regular
6486	CADEIRA FIXA C/BRACOS,PERNAS EM	SP/DVPM	Materiais a Localizar	30/12/2005	R\$ 82,00	Regular
6487	CADEIRA FIXA C/BRACOS,PERNAS EM	SP/DVPM	Materiais a Localizar	30/12/2005	R\$ 82,00	Regular
6488	CADEIRA FIXA C/BRACOS,PERNAS EM	VECTR1/FHR	Salas do Cartório	30/12/2005	R\$ 82,00	Regular
6489	CADEIRA FIXA C/BRACOS,PERNAS EM	SP/DVPM	Material com Avaria	30/12/2005	R\$ 82,00	Regular
6490	CADEIRA FIXA C/BRACOS,PERNAS EM	SP/DVPM	Material para Doacao	30/12/2005	R\$ 82,00	Regular
6491	CADEIRA FIXA C/BRACOS,PERNAS EM	SP/DVPM	Material com Avaria	30/12/2005	R\$ 82,00	Regular
6492	CADEIRA FIXA C/BRACOS,PERNAS EM	SP/DVPM	Material com Avaria	30/12/2005	R\$ 82,00	Regular
6493	CADEIRA FIXA C/BRACOS,PERNAS EM	VCM2/FHR	Salas do Cartório	30/12/2005	R\$ 82,00	Regular
6494	CADEIRA FIXA C/BRACOS,PERNAS EM	SP/DVPM	Material com Avaria	30/12/2005	R\$ 82,00	Regular
6495	CADEIRA FIXA C/BRACOS,PERNAS EM	DVPESOA/TJ	Divisão de Pessoal	30/12/2005	R\$ 82,00	Regular
6496	CADEIRA FIXA C/BRACOS,PERNAS EM	DVPESOA/TJ	Divisão de Pessoal	30/12/2005	R\$ 82,00	Regular
6497	CADEIRA FIXA C/BRACOS,PERNAS EM	STSCDR/FHR	Diretoria	30/12/2005	R\$ 82,00	Bom
6498	CADEIRA FIXA C/BRACOS,PERNAS EM	VFAM5/FHR	Salas do Cartório	30/12/2005	R\$ 82,00	Regular
6499	CADEIRA FIXA C/BRACOS,PERNAS EM	SP/DVPM	Materiais a Localizar	30/12/2005	R\$ 82,00	Regular
6500	CADEIRA FIXA C/BRACOS,PERNAS EM	SP/DVPM	Material Disponível	30/12/2005	R\$ 82,00	Regular
6501	CADEIRA FIXA C/BRACOS,PERNAS EM	SP/DVPM	Materiais a Localizar	30/12/2005	R\$ 82,00	Regular
6502	CADEIRA FIXA C/BRACOS,PERNAS EM	SP/DVPM	Material com Avaria	30/12/2005	R\$ 82,00	Regular
6503	CADEIRA FIXA C/BRACOS,PERNAS EM	SP/DVPM	Material com Avaria	30/12/2005	R\$ 82,00	Regular
6504	CADEIRA FIXA C/BRACOS,PERNAS EM	SP/DVPM	Materiais a Localizar	30/12/2005	R\$ 82,00	Regular
6505	CADEIRA FIXA C/BRACOS,PERNAS EM	VCM6/FHR	Salas do Cartório	30/12/2005	R\$ 82,00	Regular
6506	CADEIRA FIXA C/BRACOS,PERNAS EM	SP/DVPM	Materiais a Localizar	30/12/2005	R\$ 82,00	Regular
6507	CADEIRA FIXA C/BRACOS,PERNAS EM	JUIINF/PSI	Juiz. da Inf. e Juv. Cível: Psicologia	30/12/2005	R\$ 82,00	Regular
6508	CADEIRA FIXA C/BRACOS,PERNAS EM	CINARIPU	Salas do Cartório	30/12/2005	R\$ 82,00	Regular
6509	CADEIRA FIXA C/BRACOS,PERNAS EM	SP/DVPM	Materiais a Localizar	30/12/2005	R\$ 82,00	Regular
6510	CADEIRA FIXA, COM BRAÇOS	SP/DVPM	Material com Avaria	30/12/2005	R\$ 82,00	Bom
6511	CADEIRA FIXA C/BRACOS,PERNAS EM	VTJ2/FHR	Salas do Cartório	30/12/2005	R\$ 82,00	Regular
6512	CADEIRA FIXA C/BRACOS,PERNAS EM	DVPESOA/TJ	Divisão de Pessoal	30/12/2005	R\$ 82,00	Regular
6513	CADEIRA FIXA C/BRACOS,PERNAS EM	CINOLIN	Salas do Cartório	30/12/2005	R\$ 82,00	Regular
6514	CADEIRA FIXA C/BRACOS,PERNAS EM	CIBVRA	Salas do Cartório	30/12/2005	R\$ 82,00	Regular
6515	CADEIRA FIXA C/BRACOS,PERNAS EM	SP/DVPM	Materiais a Localizar	30/12/2005	R\$ 82,00	Regular
6516	CADEIRA FIXA C/BRACOS,PERNAS EM	VCM2/FHR	Salas do Cartório	30/12/2005	R\$ 82,00	Regular
6517	CADEIRA FIXA C/BRACOS,PERNAS EM	VCM7/FHR	Salas do Cartório	30/12/2005	R\$ 82,00	Regular
6518	CADEIRA FIXA C/BRACOS,PERNAS EM	VCM1/FHR	Salas do Cartório	30/12/2005	R\$ 82,00	Regular
6519	CADEIRA FIXA C/BRACOS,PERNAS EM	VEDAE/FHR	Salas do Cartório	30/12/2005	R\$ 82,00	Regular
6520	CADEIRA FIXA C/BRACOS,PERNAS EM	VCM11/FHR	Salas do Cartório	30/12/2005	R\$ 82,00	Regular
6521	CADEIRA FIXA C/BRACOS,PERNAS EM	SP/DVPM	Material com Avaria	30/12/2005	R\$ 82,00	Regular
6522	CADEIRA FIXA C/BRACOS,PERNAS EM	STAM/FHR	Salas da Assistência Militar	30/12/2005	R\$ 82,00	Regular
6524	CADEIRA FIXA C/BRACOS,PERNAS EM	SP/DVPM	Material com Avaria	30/12/2005	R\$ 82,00	Regular
6525	CADEIRA FIXA C/BRACOS,PERNAS EM	VFAM4/FHR	Salas do Cartório	30/12/2005	R\$ 82,00	Regular
6526	CADEIRA FIXA C/BRACOS,PERNAS EM	CINOLIN	Salas do Cartório	30/12/2005	R\$ 82,00	Regular
6527	CADEIRA FIXA C/BRACOS,PERNAS EM	SP/DVPM	Material com avaria para dar	30/12/2005	R\$ 82,00	Regular
6528	CADEIRA FIXA C/BRACOS,PERNAS EM	SP/DVPM	Materiais a Localizar	30/12/2005	R\$ 82,00	Regular
6529	CADEIRA FIXA C/BRACOS,PERNAS EM	CEJUSCVF/FHR	Salas do Cartório	30/12/2005	R\$ 82,00	Regular
6530	CADEIRA FIXA C/BRACOS,PERNAS EM	SP/DVPM	Materiais a Localizar	30/12/2005	R\$ 82,00	Regular
6531	CADEIRA FIXA C/BRACOS,PERNAS EM	SP/DVPM	Material com Avaria	30/12/2005	R\$ 82,00	Regular
6532	CADEIRA FIXA C/BRACOS,PERNAS EM	CIAPUI	Salas do Cartório	30/12/2005	R\$ 82,00	Regular
6533	CADEIRA FIXA C/BRACOS,PERNAS EM	SP/DVPM	Materiais a Localizar	30/12/2005	R\$ 82,00	Regular
6534	CADEIRA FIXA C/BRACOS,PERNAS EM	SP/DVPM	Materiais a Localizar	30/12/2005	R\$ 82,00	Regular
6535	CADEIRA FIXA C/BRACOS,PERNAS EM	VFP5/FHR	Salas do Cartório	30/12/2005	R\$ 82,00	Regular
6536	CADEIRA FIXA C/BRACOS,PERNAS EM	CEJUSCVF/FHR	Salas do setor	30/12/2005	R\$ 82,00	Regular
6537	CADEIRA FIXA C/BRACOS,PERNAS EM	VCV1/FHR	Salas do Cartório	30/12/2005	R\$ 82,00	Regular
6538	CADEIRA FIXA C/BRACOS,PERNAS EM	CIBERUR	Salas do Cartório	30/12/2005	R\$ 82,00	Regular
6539	CADEIRA FIXA C/BRACOS,PERNAS EM	SP/DVPM	Materiais a Localizar	30/12/2005	R\$ 82,00	Regular
6540	CADEIRA FIXA C/BRACOS,PERNAS EM	CIPAR/1JE	Salas do Cartório	30/12/2005	R\$ 82,00	Regular
6541	CADEIRA FIXA C/BRACOS,PERNAS EM	VCM9/FHR	Salas do Cartório	30/12/2005	R\$ 82,00	Regular
6542	CADEIRA FIXA C/BRACOS,PERNAS EM	SP/DVPM	Material para Doacao	30/12/2005	R\$ 82,00	Regular
6543	CADEIRA FIXA C/BRACOS,PERNAS EM	SP/DVPM	Material Disponível	30/12/2005	R\$ 82,00	Regular
6544	CADEIRA FIXA C/BRACOS,PERNAS EM	VCM2/FHR	Salas do Cartório	30/12/2005	R\$ 82,00	Regular
6545	CADEIRA FIXA C/BRACOS,PERNAS EM	VTJ1/FHR	Salas do Cartório	30/12/2005	R\$ 82,00	Regular
6546	CADEIRA FIXA C/BRACOS,PERNAS EM	VTJ1/FHR	Salas do Cartório	30/12/2005	R\$ 82,00	Regular
6547	CADEIRA FIXA C/BRACOS,PERNAS EM	SP/DVPM	Material com Avaria	30/12/2005	R\$ 82,00	Regular
6548	CADEIRA FIXA C/BRACOS,PERNAS EM	CISIRNEG	Salas do Cartório	30/12/2005	R\$ 82,00	Regular
6549	CADEIRA FIXA C/BRACOS,PERNAS EM	CINARIPU	Salas do Cartório	30/12/2005	R\$ 82,00	Regular
6550	CADEIRA FIXA C/BRACOS,PERNAS EM	CINOLIN	Salas do Cartório	30/12/2005	R\$ 82,00	Regular
6551	CADEIRA FIXA C/BRACOS,PERNAS EM	VCM2/FHR	Salas do Cartório	30/12/2005	R\$ 82,00	Regular
6552	CADEIRA FIXA C/BRACOS,PERNAS EM	SP/DVPM	Material com Avaria	30/12/2005	R\$ 82,00	Regular
6553	CADEIRA FIXA C/BRACOS,PERNAS EM	CIBVRA	Salas do Cartório	30/12/2005	R\$ 82,00	Regular
6554	CADEIRA FIXA C/BRACOS,PERNAS EM	SP/DVPM	Material com Avaria	30/12/2005	R\$ 82,00	Regular
6555	CADEIRA FIXA C/BRACOS,PERNAS EM	VTJ2/FHR	Salas do Cartório	30/12/2005	R\$ 82,00	Regular
6556	CADEIRA FIXA C/BRACOS,PERNAS EM	CIANORI	Salas do Cartório	30/12/2005	R\$ 82,00	Regular
6557	CADEIRA FIXA C/BRACOS,PERNAS EM	SP/DVPM	Material com Avaria	30/12/2005	R\$ 82,00	Regular
6558	CADEIRA FIXA C/BRACOS,PERNAS EM	VCM2/FHR	Salas do Cartório	30/12/2005	R\$ 82,00	Regular
6559	CADEIRA FIXA C/BRACOS,PERNAS EM	VOS/FHR	Salas do Cartório	30/12/2005	R\$ 82,00	Regular

6560	CADEIRA FIXA C/BRACOS,PERNAS EM	STMAN/FHR	Setor de Manutenção do FHR			30/12/2005	R\$ 82,00	Regular
6561	CADEIRA FIXA C/BRACOS,PERNAS EM	VCM2/FHR	Salas do Cartório			30/12/2005	R\$ 82,00	Regular
6562	CADEIRA FIXA C/BRACOS,PERNAS EM	SP/DVPM	Materiais a Localizar			30/12/2005	R\$ 82,00	Regular
6563	CADEIRA FIXA C/BRACOS,PERNAS EM	SP/DVPM	Material Disponível			30/12/2005	R\$ 82,00	Regular
6564	CADEIRA FIXA C/BRACOS,PERNAS EM	CINOLIN	Salas do Cartório			30/12/2005	R\$ 82,00	Regular
6565	CADEIRA FIXA C/BRACOS,PERNAS EM	CIAUTA	Salas do Cartório			30/12/2005	R\$ 82,00	Regular
6566	CADEIRA FIXA C/BRACOS,PERNAS EM	STAM/FHR	Salas da Assistência Militar			30/12/2005	R\$ 82,00	Regular
6567	CADEIRA FIXA C/BRACOS,PERNAS EM	SP/DVPM	Material com Avaria			30/12/2005	R\$ 82,00	Regular
6568	CADEIRA FIXA C/BRACOS,PERNAS EM	STAM/FHR	Salas da Assistência Militar			30/12/2005	R\$ 82,00	Regular
6569	CADEIRA FIXA C/BRACOS,PERNAS EM	VCV13/FHR	Salas do Cartório			30/12/2005	R\$ 82,00	Regular
6570	CADEIRA FIXA C/BRACOS,PERNAS EM	SP/DVPM	Materiais a Localizar			30/12/2005	R\$ 82,00	Regular
6571	CADEIRA FIXA C/BRACOS,PERNAS EM	SP/DVPM	Material com Avaria			30/12/2005	R\$ 82,00	Regular
6572	CADEIRA FIXA C/BRACOS,PERNAS EM	SP/DVPM	Materiais a Localizar			30/12/2005	R\$ 82,00	Regular
6573	CADEIRA FIXA C/BRACOS,PERNAS EM	VECUTE3/FHR	sala do cartorio			30/12/2005	R\$ 82,00	Regular
6574	CADEIRA FIXA C/BRACOS,PERNAS EM	JECV5/FMV	Sala do Cartório			30/12/2005	R\$ 82,00	Regular
6575	CADEIRA FIXA C/BRACOS,PERNAS EM	VEDCSA2/FHR	Sala do anjo			30/12/2005	R\$ 82,00	Regular
6576	CADEIRA FIXA C/BRACOS,PERNAS EM	SP/DVPM	Material com Avaria			30/12/2005	R\$ 82,00	Regular
6577	CADEIRA FIXA C/BRACOS,PERNAS EM	CIBVRA	Salas do Cartório			30/12/2005	R\$ 82,00	Regular
6578	CADEIRA FIXA C/BRACOS,PERNAS EM	JECV5/FMV	Sala do Cartório			30/12/2005	R\$ 82,00	Regular
6579	CADEIRA FIXA C/BRACOS,PERNAS EM	CIBERUR	Salas do Cartório			30/12/2005	R\$ 82,00	Regular
6580	CADEIRA FIXA C/BRACOS,PERNAS EM	SP/DVPM	Material com avaria para dar			30/12/2005	R\$ 82,00	Regular
6581	CADEIRA FIXA C/BRACOS,PERNAS EM	CIPAR/1JE	Salas do Cartório			30/12/2005	R\$ 82,00	Regular
6582	CADEIRA FIXA C/BRACOS,PERNAS EM	VEPC/FHR	Salas do Cartório			30/12/2005	R\$ 82,00	Regular
6583	CADEIRA FIXA C/BRACOS,PERNAS EM	SP/DVPM	Materiais a Localizar			30/12/2005	R\$ 82,00	Regular
6584	CADEIRA FIXA C/BRACOS,PERNAS EM	SP/DVPM	Material com Avaria			30/12/2005	R\$ 82,00	Regular
6585	CADEIRA FIXA C/BRACOS,PERNAS EM	STCP/DVIL	Salas do Cartório			30/12/2005	R\$ 82,00	Regular
6586	CADEIRA FIXA C/BRACOS,PERNAS EM	CINOLIN	Salas do Cartório			30/12/2005	R\$ 82,00	Regular
6587	CADEIRA FIXA C/BRACOS,PERNAS EM	STAM/FHR	Salas da Assistência Militar			30/12/2005	R\$ 82,00	Regular
6588	CADEIRA FIXA C/BRACOS,PERNAS EM	SP/DVPM	Materiais a Localizar			30/12/2005	R\$ 82,00	Regular
6589	CADEIRA FIXA C/BRACOS,PERNAS EM	SP/DVPM	Materiais a Localizar			30/12/2005	R\$ 82,00	Regular
6590	CADEIRA FIXA C/BRACOS,PERNAS EM	SP/DVPM	Materiais a Localizar			30/12/2005	R\$ 82,00	Regular
6591	CADEIRA FIXA C/BRACOS,PERNAS EM	CICODA	Salas do Cartório			30/12/2005	R\$ 82,00	Regular
6592	CADEIRA FIXA C/BRACOS,PERNAS EM	VEMAQA/FHR	Salas do Cartório			30/12/2005	R\$ 82,00	Regular
6593	CADEIRA FIXA C/BRACOS,PERNAS EM	SP/DVPM	Materiais a Localizar			30/12/2005	R\$ 82,00	Regular
6594	CADEIRA FIXA C/BRACOS,PERNAS EM	VCV4/FHR	Salas do Cartório			30/12/2005	R\$ 82,00	Regular
6595	CADEIRA FIXA C/BRACOS,PERNAS EM	CODP1G/CGJ	Coord. de Dist. Processual de 1º			30/12/2005	R\$ 82,00	Regular
6596	CADEIRA FIXA C/BRACOS,PERNAS EM	SP/DVPM	Material Disponível			30/12/2005	R\$ 82,00	Regular
6597	CADEIRA FIXA C/BRACOS,PERNAS EM	VCV10/FMNV	Salas do Cartório			30/12/2005	R\$ 82,00	Regular
6598	CADEIRA FIXA C/BRACOS,PERNAS EM	VCM1/FHR	Salas do Cartório			30/12/2005	R\$ 82,00	Regular
6599	CADEIRA FIXA C/BRACOS,PERNAS EM	SP/DVPM	Material com Avaria			30/12/2005	R\$ 82,00	Regular
6600	CADEIRA FIXA C/BRACOS,PERNAS EM	STSCDR/FHR	Diretoria			30/12/2005	R\$ 82,00	Regular
6601	CADEIRA FIXA C/BRACOS,PERNAS EM	SP/DVPM	Materiais a Localizar			30/12/2005	R\$ 82,00	Regular
6602	CADEIRA FIXA C/BRACOS,PERNAS EM	CIANORI	Salas do Cartório			30/12/2005	R\$ 82,00	Regular
6603	CADEIRA FIXA C/BRACOS,PERNAS EM	SP/DVPM	Materiais a Localizar			30/12/2005	R\$ 82,00	Regular
6604	CADEIRA FIXA C/BRACOS,PERNAS EM	CICANU	Salas do Cartório			30/12/2005	R\$ 82,00	Regular
6605	CADEIRA FIXA C/BRACOS,PERNAS EM	VCM5/FHR	Salas do Cartório			30/12/2005	R\$ 82,00	Regular
6606	CADEIRA FIXA C/BRACOS,PERNAS EM	STARQ/FHR	Setor de Arquivo Geral			30/12/2005	R\$ 82,00	Regular
6607	CADEIRA FIXA C/BRACOS,PERNAS EM	GPMFSC/FHR	Salas do Cartório			30/12/2005	R\$ 82,00	Regular
6608	CADEIRA FIXA C/BRACOS,PERNAS EM	SP/DVPM	Material com Avaria			30/12/2005	R\$ 82,00	Regular
6609	CADEIRA FIXA C/BRACOS,PERNAS EM	SP/DVPM	Materiais a Localizar			30/12/2005	R\$ 82,00	Regular
6610	CADEIRA FIXA C/BRACOS,PERNAS EM	SP/DVPM	Materiais a Localizar			30/12/2005	R\$ 82,00	Regular
6611	CADEIRA FIXA C/BRACOS,PERNAS EM	VTJ2/FHR	Salas do Cartório			30/12/2005	R\$ 82,00	Regular
6612	CADEIRA FIXA C/BRACOS,PERNAS EM	SP/DVPM	Materiais a Localizar			30/12/2005	R\$ 82,00	Regular
6613	CADEIRA FIXA C/BRACOS,PERNAS EM	CIAUTA	Salas do Cartório			30/12/2005	R\$ 82,00	Regular
6615	CADEIRA FIXA C/BRACOS,PERNAS EM	SP/DVPM	Materiais a Localizar			30/12/2005	R\$ 82,00	Regular
6616	CADEIRA FIXA C/BRACOS,PERNAS EM	SP/DVPM	Materiais a Localizar			30/12/2005	R\$ 82,00	Regular
6617	CADEIRA FIXA C/BRACOS,PERNAS EM	SP/DVPM	Material com Avaria			30/12/2005	R\$ 82,00	Regular
6618	CADEIRA FIXA C/BRACOS,PERNAS EM	SP/DVPM	Material com Avaria			30/12/2005	R\$ 82,00	Regular
6619	CADEIRA FIXA C/BRACOS,PERNAS EM	SP/DVPM	Materiais a Localizar			30/12/2005	R\$ 82,00	Bom
6620	CADEIRA FIXA C/BRACOS,PERNAS EM	SP/DVPM	Materiais a Localizar			30/12/2005	R\$ 82,00	Regular
6621	CADEIRA FIXA C/BRACOS,PERNAS EM	STCP/DVIL	Salas do Cartório			30/12/2005	R\$ 82,00	Regular
6622	CADEIRA FIXA C/BRACOS,PERNAS EM	CEJUSCVF/FHR	Salas do setor			30/12/2005	R\$ 82,00	Regular
6623	CADEIRA FIXA C/BRACOS,PERNAS EM	SP/DVPM	Materiais a Localizar			30/12/2005	R\$ 82,00	Regular
6624	CADEIRA FIXA C/BRACOS,PERNAS EM	CEJUSCVF/FHR	Salas do setor			30/12/2005	R\$ 82,00	Regular
6625	CADEIRA FIXA C/BRACOS,PERNAS EM	CIAUTA	Salas do Cartório			30/12/2005	R\$ 82,00	Regular
6626	CADEIRA FIXA C/BRACOS,PERNAS EM	SP/DVPM	Materiais a Localizar			30/12/2005	R\$ 82,00	Regular
6627	CADEIRA FIXA C/BRACOS,PERNAS EM	SP/DVPM	Materiais a Localizar			30/12/2005	R\$ 82,00	Regular
6628	CADEIRA FIXA C/BRACOS,PERNAS EM	VEPC/FHR	Salas do Cartório			30/12/2005	R\$ 82,00	Regular
6629	CADEIRA FIXA C/BRACOS,PERNAS EM	SP/DVPM	Material com Avaria			30/12/2005	R\$ 82,00	Regular
6630	CADEIRA FIXA C/BRACOS,PERNAS EM	CINOLIN	Salas do Cartório			30/12/2005	R\$ 82,00	Regular
6631	CADEIRA FIXA C/BRACOS,PERNAS EM	SP/DVPM	Material com Avaria			30/12/2005	R\$ 82,00	Regular
6632	CADEIRA FIXA C/BRACOS,PERNAS EM	CIBVRA	Salas do Cartório			30/12/2005	R\$ 82,00	Regular
6633	CADEIRA FIXA C/BRACOS,PERNAS EM	SP/DVPM	Materiais a Localizar			30/12/2005	R\$ 82,00	Regular
6634	CADEIRA FIXA C/BRACOS,PERNAS EM	SP/DVPM	Materiais a Localizar			30/12/2005	R\$ 82,00	Regular
6635	CADEIRA FIXA C/BRACOS,PERNAS EM	SP/DVPM	Materiais a Localizar			30/12/2005	R\$ 82,00	Regular
6636	CADEIRA FIXA C/BRACOS,PERNAS EM	CEJUSCVF/FHR	Salas do setor			30/12/2005	R\$ 82,00	Regular
6637	CADEIRA FIXA C/BRACOS,PERNAS EM	CIAUTA	Salas do Cartório			30/12/2005	R\$ 82,00	Regular
6638	CADEIRA FIXA C/BRACOS,PERNAS EM	SDSM/DVSM	Setor de Serviço Médico(FHR)			30/12/2005	R\$ 82,00	Regular
6639	CADEIRA FIXA C/BRACOS,PERNAS EM	CINOLIN	Salas do Cartório			30/12/2005	R\$ 82,00	Regular
6640	CADEIRA FIXA C/BRACOS,PERNAS EM	COOUV/FEMV	Sala da Coord. Ouvidoria Geral			30/12/2005	R\$ 82,00	Regular
6641	CADEIRA FIXA C/BRACOS,PERNAS EM	VCV1/FHR	Salas do Cartório			30/12/2005	R\$ 82,00	Regular
6642	CADEIRA FIXA C/BRACOS,PERNAS EM	JECVDFCM3/FHR	Salas do Cartório			30/12/2005	R\$ 82,00	Regular
6643	CADEIRA FIXA C/BRACOS,PERNAS EM	SDSM/DVSM	Setor de Serviço Médico(FHR)			30/12/2005	R\$ 82,00	Regular
6644	CADEIRA FIXA C/BRACOS,PERNAS EM	SP/DVPM	Material com Avaria			30/12/2005	R\$ 82,00	Regular
6645	CADEIRA FIXA C/BRACOS,PERNAS EM	VTJ1/FHR	Salas do Cartório			30/12/2005	R\$ 82,00	Regular
6646	CADEIRA FIXA C/BRACOS,PERNAS EM	STCERT/TC	Setor de Certidão do Fórum Torre			30/12/2005	R\$ 82,00	Regular
6647	CADEIRA FIXA C/BRACOS,PERNAS EM	CEJUSCVF/FHR	Salas do setor			30/12/2005	R\$ 82,00	Regular
6648	CADEIRA FIXA C/BRACOS,PERNAS EM	SP/DVPM	Materiais a Localizar			30/12/2005	R\$ 82,00	Regular
6649	CADEIRA FIXA C/BRACOS,PERNAS EM	CIPAR/1JE	Salas do Cartório			30/12/2005	R\$ 82,00	Regular
6650	CADEIRA FIXA C/BRACOS,PERNAS EM	CEJUSCVF/FHR	Salas do setor			30/12/2005	R\$ 82,00	Regular
6651	CADEIRA FIXA C/BRACOS,PERNAS EM	SP/DVPM	Materiais a Localizar			30/12/2005	R\$ 82,00	Regular
6652	CADEIRA FIXA C/BRACOS,PERNAS EM	SP/DVPM	Materiais a Localizar			30/12/2005	R\$ 82,00	Regular

O original deste documento é eletrônico e foi assinado digitalmente por EDUARDO MARTINS DE SOUZA e DOMINGOS JORGE CHALUB PEREIRA. Para verificar a autenticidade desta cópia impressa, acesse o site <https://caafiam.uab.br/imprensa> e informe o processo JAM 2021-001836-9 e o código QR-09-95-1BXK484C.

6653	CADEIRA FIXA C/BRACOS,PERNAS EM	SP/DVPM	Material com Avaria	30/12/2005	R\$ 82,00	Regular
6654	CADEIRA FIXA C/BRACOS,PERNAS EM	SP/DVPM	Bens baixados	30/12/2005	R\$ 82,00	Regular
6655	CADEIRA FIXA C/BRACOS,PERNAS EM	CIBERUR	Salas do Cartório	30/12/2005	R\$ 82,00	Regular
6656	CADEIRA FIXA C/BRACOS,PERNAS EM	SP/DVPM	Material com Avaria	30/12/2005	R\$ 82,00	Regular
6657	CADEIRA FIXA C/BRACOS,PERNAS EM	CISIRNEG	Salas do Cartório	30/12/2005	R\$ 82,00	Regular
6658	CADEIRA FIXA C/BRACOS,PERNAS EM	VCV2/FHR	Salas do Cartório	30/12/2005	R\$ 82,00	Regular
6659	CADEIRA FIXA C/BRACOS,PERNAS EM	SP/DVPM	Material com Avaria	30/12/2005	R\$ 82,00	Regular
6660	CADEIRA FIXA C/BRACOS,PERNAS EM	GPMFSC/FHR	Salas do Cartório	30/12/2005	R\$ 82,00	Regular
6661	CADEIRA FIXA C/BRACOS,PERNAS EM	SP/DVPM	Material com Avaria	30/12/2005	R\$ 82,00	Regular
6662	CADEIRA FIXA C/BRACOS,PERNAS EM	CIBERUR	Salas do Cartório	30/12/2005	R\$ 82,00	Regular
6663	CADEIRA FIXA C/BRACOS,PERNAS EM	COOUV/FEMV	Sala da Coord. Ouvidoria Geral	30/12/2005	R\$ 82,00	Regular
6664	CADEIRA FIXA C/BRACOS,PERNAS EM	SP/DVPM	Materiais a Localizar	30/12/2005	R\$ 82,00	Regular
6665	CADEIRA FIXA C/BRACOS,PERNAS EM	VEUCUTE3/FHR	sala do cartorio	30/12/2005	R\$ 82,00	Regular
6666	CADEIRA FIXA C/BRACOS,PERNAS EM	SP/DVPM	Material com Avaria	30/12/2005	R\$ 82,00	Regular
6667	CADEIRA FIXA C/BRACOS,PERNAS EM	SP/DVPM	Materiais a Localizar	30/12/2005	R\$ 82,00	Regular
6668	CADEIRA FIXA C/BRACOS,PERNAS EM	SP/DVPM	Materiais a Localizar	30/12/2005	R\$ 82,00	Regular
6669	CADEIRA FIXA C/BRACOS,PERNAS EM	VEUCUTE2/FHR	Salas do Cartório	30/12/2005	R\$ 82,00	Regular
6670	CADEIRA FIXA C/BRACOS,PERNAS EM	SP/DVPM	Material com Avaria	30/12/2005	R\$ 82,00	Regular
6671	CADEIRA FIXA C/BRACOS,PERNAS EM	CINOLIN	Salas do Cartório	30/12/2005	R\$ 82,00	Regular
6672	CADEIRA FIXA C/BRACOS,PERNAS EM	SP/DVPM	Materiais a Localizar	30/12/2005	R\$ 82,00	Regular
6673	CADEIRA FIXA C/BRACOS,PERNAS EM	VCV1/FHR	Salas do Cartório	30/12/2005	R\$ 82,00	Regular
6674	CADEIRA FIXA C/BRACOS,PERNAS EM	SP/DVPM	Materiais a Localizar	30/12/2005	R\$ 82,00	Regular
6675	CADEIRA FIXA C/BRACOS,PERNAS EM	VCV7/FHR	Salas do Cartório	30/12/2005	R\$ 82,00	Regular
6676	CADEIRA FIXA C/BRACOS,PERNAS EM	VVCV11/FMNV	Materiais a Localizar	30/12/2005	R\$ 82,00	Regular
6677	CADEIRA FIXA C/BRACOS,PERNAS EM	SP/DVPM	Materiais a Localizar	30/12/2005	R\$ 82,00	Regular
6678	CADEIRA FIXA C/BRACOS,PERNAS EM	SP/DVPM	Materiais a Localizar	30/12/2005	R\$ 82,00	Regular
6679	CADEIRA FIXA C/BRACOS,PERNAS EM	CITAB/2V	Salas do Cartório	30/12/2005	R\$ 82,00	Regular
6680	CADEIRA FIXA C/BRACOS,PERNAS EM	SP/DVPM	Materiais a Localizar	30/12/2005	R\$ 82,00	Regular
6681	CADEIRA FIXA C/BRACOS,PERNAS EM	SP/DVPM	Salas do Cartório	30/12/2005	R\$ 82,00	Regular
6682	CADEIRA FIXA C/BRACOS,PERNAS EM	CICARAU	Salas do Cartório	30/12/2005	R\$ 82,00	Regular
6683	CADEIRA FIXA C/BRACOS,PERNAS EM	SP/DVPM	Materiais a Localizar	30/12/2005	R\$ 82,00	Regular
6684	CADEIRA FIXA C/BRACOS,PERNAS EM	VCV14/FHR	Salas do Cartório	30/12/2005	R\$ 82,00	Regular
6685	CADEIRA FIXA C/BRACOS,PERNAS EM	VCM6/FHR	Salas do Cartório	30/12/2005	R\$ 82,00	Regular
6686	CADEIRA FIXA C/BRACOS,PERNAS EM	VCM9/FHR	Salas do Cartório	30/12/2005	R\$ 82,00	Regular
6687	CADEIRA FIXA C/BRACOS,PERNAS EM	SP/DVPM	Materiais a Localizar	30/12/2005	R\$ 82,00	Regular
6688	CADEIRA FIXA C/BRACOS,PERNAS EM	GPMFSC/FHR	Salas do Cartório	30/12/2005	R\$ 82,00	Regular
6689	CADEIRA FIXA C/BRACOS,PERNAS EM	CICODA	Salas do Cartório	30/12/2005	R\$ 82,00	Regular
6690	CADEIRA FIXA C/BRACOS,PERNAS EM	VCM10/FHR	Salas do Cartório	30/12/2005	R\$ 82,00	Regular
6691	CADEIRA FIXA C/BRACOS,PERNAS EM	SP/DVPM	Materiais a Localizar	30/12/2005	R\$ 82,00	Regular
6692	CADEIRA FIXA C/BRACOS,PERNAS EM	SP/DVPM	Material para Doacao	30/12/2005	R\$ 82,00	Regular
6693	CADEIRA FIXA C/BRACOS,PERNAS EM	VCV12/FHR	Salas do Cartório	30/12/2005	R\$ 82,00	Regular
6694	CADEIRA FIXA C/BRACOS,PERNAS EM	VCM6/FHR	Salas do Cartório	30/12/2005	R\$ 82,00	Regular
6695	CADEIRA FIXA C/BRACOS,PERNAS EM	SP/DVPM	Material com Avaria	30/12/2005	R\$ 82,00	Regular
6696	CADEIRA FIXA C/BRACOS,PERNAS EM	SP/DVPM	Material para Doacao	30/12/2005	R\$ 82,00	Regular
6697	CADEIRA FIXA C/BRACOS,PERNAS EM	CIBERUR	Salas do Cartório	30/12/2005	R\$ 82,00	Regular
6698	CADEIRA FIXA C/BRACOS,PERNAS EM	VEUCUTE1/FHR	Salas do Cartório	30/12/2005	R\$ 82,00	Regular
6699	CADEIRA FIXA C/BRACOS,PERNAS EM	STAM/FHR	Salas da Assistência Militar	30/12/2005	R\$ 82,00	Regular
6701	CADEIRA FIXA C/BRACOS,PERNAS EM	VEUCUTE4/FHR	Materiais a Localizar	30/12/2005	R\$ 82,00	Regular
6702	CADEIRA FIXA C/BRACOS,PERNAS EM	CIMANI/2V	Salas do Cartório	30/12/2005	R\$ 82,00	Regular
6703	CADEIRA FIXA C/BRACOS,PERNAS EM	SP/DVPM	Materiais a Localizar	30/12/2005	R\$ 82,00	Regular
6704	CADEIRA FIXA C/BRACOS,PERNAS EM	SP/DVPM	Material com Avaria	30/12/2005	R\$ 82,00	Bom
6705	CADEIRA FIXA C/BRACOS,PERNAS EM	CIBERUR	Salas do Cartório	30/12/2005	R\$ 82,00	Regular
6706	CADEIRA FIXA C/BRACOS,PERNAS EM	SP/DVPM	Estoque material novo	30/12/2005	R\$ 82,00	Regular
6707	CADEIRA FIXA C/BRACOS,PERNAS EM	SP/DVPM	Materiais a Localizar	30/12/2005	R\$ 82,00	Regular
6708	CADEIRA FIXA, COM BRAÇOS	SP/DVPM	Material com Avaria	30/12/2005	R\$ 82,00	Bom
6709	CADEIRA FIXA C/BRACOS,PERNAS EM	SP/DVPM	Materiais a Localizar	30/12/2005	R\$ 82,00	Regular
6710	CADEIRA FIXA C/BRACOS,PERNAS EM	CIPAR/1JE	Salas do Cartório	30/12/2005	R\$ 82,00	Regular
6711	CADEIRA FIXA C/BRACOS,PERNAS EM	SP/DVPM	Materiais a Localizar	30/12/2005	R\$ 82,00	Regular
6712	CADEIRA FIXA, COM BRAÇOS	SP/DVPM	Materiais a Localizar	30/12/2005	R\$ 82,00	Bom
6713	CADEIRA FIXA C/BRACOS,PERNAS EM	SP/DVPM	Material com Avaria	30/12/2005	R\$ 82,00	Regular
6714	CADEIRA FIXA C/BRACOS,PERNAS EM	SP/DVPM	Material Disponível	30/12/2005	R\$ 82,00	Regular
6715	CADEIRA FIXA C/BRACOS,PERNAS EM	SP/DVPM	Materiais a Localizar	30/12/2005	R\$ 82,00	Regular
6716	CADEIRA FIXA C/BRACOS,PERNAS EM	STPSSF/FHR	Setor Psicossocial do FHR	30/12/2005	R\$ 82,00	Regular
6717	CADEIRA FIXA C/BRACOS,PERNAS EM	STPSSF/FHR	Setor Psicossocial do FHR	30/12/2005	R\$ 82,00	Regular
6718	CADEIRA FIXA, COM BRAÇOS	CIMANI/2V	Salas do Cartório	30/12/2005	R\$ 82,00	Bom
6719	CADEIRA FIXA C/BRACOS,PERNAS EM	SP/DVPM	Materiais a Localizar	30/12/2005	R\$ 82,00	Regular
6720	CADEIRA FIXA C/BRACOS,PERNAS EM	SP/DVPM	Materiais a Localizar	30/12/2005	R\$ 82,00	Regular
6721	CADEIRA FIXA C/BRACOS,PERNAS EM	CIANORI	Salas do Cartório	30/12/2005	R\$ 82,00	Regular
6722	CADEIRA FIXA C/BRACOS,PERNAS EM	STPSSF/FHR	Setor Psicossocial do FHR	30/12/2005	R\$ 82,00	Regular
6723	CADEIRA FIXA C/BRACOS,PERNAS EM	CODP1G/CGJ	Coord. de Dist. Processual de 1º	30/12/2005	R\$ 82,00	Regular
6724	CADEIRA FIXA C/BRACOS,PERNAS EM	SP/DVPM	Materiais a Localizar	30/12/2005	R\$ 82,00	Regular
6725	CADEIRA FIXA C/BRACOS,PERNAS EM	STPSSF/FHR	Setor Psicossocial do FHR	30/12/2005	R\$ 82,00	Regular
6726	CADEIRA FIXA C/BRACOS,PERNAS EM	CIBERUR	Salas do Cartório	30/12/2005	R\$ 82,00	Regular
6727	CADEIRA FIXA C/BRACOS,PERNAS EM	CISSUATU	Salas do Cartório	30/12/2005	R\$ 82,00	Regular
6728	CADEIRA FIXA, COM BRAÇOS	CIMANI/2V	Salas do Cartório	30/12/2005	R\$ 82,00	Bom
6729	CADEIRA FIXA C/BRACOS,PERNAS EM	VEUCUTE1/FHR	Salas do Cartório	30/12/2005	R\$ 82,00	Regular
6730	CADEIRA FIXA, COM BRAÇOS	CICOA/1V	Salas do Cartório	30/12/2005	R\$ 82,00	Bom
6731	CADEIRA FIXA C/BRACOS,PERNAS EM	SP/DVPM	Material com Avaria	30/12/2005	R\$ 82,00	Regular
6732	CADEIRA FIXA C/BRACOS,PERNAS EM	SP/DVPM	Materiais a Localizar	30/12/2005	R\$ 82,00	Regular
6733	CADEIRA FIXA C/BRACOS,PERNAS EM	SP/DVPM	Material com Avaria	30/12/2005	R\$ 82,00	Regular
6734	CADEIRA FIXA C/BRACOS,PERNAS EM	VCV10/FMNV	Salas do Cartório	30/12/2005	R\$ 82,00	Regular
6735	CADEIRA FIXA C/BRACOS,PERNAS EM	SP/DVPM	Materiais a Localizar	30/12/2005	R\$ 82,00	Regular
6736	CADEIRA FIXA C/BRACOS,PERNAS EM	SP/DVPM	Materiais a Localizar	30/12/2005	R\$ 82,00	Regular
6737	CADEIRA FIXA C/BRACOS,PERNAS EM	SP/DVPM	Materiais a Localizar	30/12/2005	R\$ 82,00	Regular
6738	CADEIRA FIXA, COM BRAÇOS	CIMANI/2V	Salas do Cartório	30/12/2005	R\$ 82,00	Bom
6739	CADEIRA FIXA C/BRACOS,PERNAS EM	STPSSF/FHR	Setor Psicossocial do FHR	30/12/2005	R\$ 82,00	Regular
6740	CADEIRA FIXA C/BRACOS,PERNAS EM	SP/DVPM	Materiais a Localizar	30/12/2005	R\$ 82,00	Regular
6741	CADEIRA FIXA, COM BRAÇOS	SP/DVPM	Material com Avaria	30/12/2005	R\$ 82,00	Bom
6742	CADEIRA FIXA C/BRACOS,PERNAS EM	STPSSF/FHR	Setor Psicossocial do FHR	30/12/2005	R\$ 82,00	Regular
6743	CADEIRA FIXA C/BRACOS,PERNAS EM	CIHU/1JE	Salas do Cartório	30/12/2005	R\$ 82,00	Regular
6744	CADEIRA FIXA C/BRACOS,PERNAS EM	SP/DVPM	Material com Avaria	30/12/2005	R\$ 82,00	Regular
6745	CADEIRA FIXA C/BRACOS,PERNAS EM	VCV20/FHR	Salas do Cartório	30/12/2005	R\$ 82,00	Regular

6746	CADEIRA FIXA C/BRACOS,PERNAS EM	SP/DVPM	Materiais a Localizar	30/12/2005	R\$ 82,00	Regular
6747	CADEIRA FIXA C/BRACOS,PERNAS EM	SP/DVPM	Material com Avaria	30/12/2005	R\$ 82,00	Regular
6748	CADEIRA FIXA C/BRACOS,PERNAS EM	SP/DVPM	Material Disponível	30/12/2005	R\$ 82,00	Regular
6749	CADEIRA FIXA C/BRACOS,PERNAS EM	SP/DVPM	Material com Avaria	30/12/2005	R\$ 82,00	Regular
6750	CADEIRA FIXA C/BRACOS,PERNAS EM	SP/DVPM	Materiais a Localizar	30/12/2005	R\$ 82,00	Regular
6751	CADEIRA FIXA C/BRACOS,PERNAS EM	SP/DVPM	Materiais a Localizar	30/12/2005	R\$ 82,00	Regular
6752	CADEIRA FIXA C/BRACOS,PERNAS EM	SP/DVPM	Materiais a Localizar	30/12/2005	R\$ 82,00	Regular
6753	CADEIRA FIXA C/BRACOS,PERNAS EM	VAM	Salas do Cartório	30/12/2005	R\$ 82,00	Regular
6754	CADEIRA FIXA C/BRACOS,PERNAS EM	SP/DVPM	Material com Avaria	30/12/2005	R\$ 82,00	Regular
6755	CADEIRA FIXA C/BRACOS,PERNAS EM	CIBERUR	Salas do Cartório	30/12/2005	R\$ 82,00	Regular
6756	CADEIRA FIXA C/BRACOS,PERNAS EM	CIANORI	Salas do Cartório	30/12/2005	R\$ 82,00	Regular
6757	CADEIRA FIXA C/BRACOS,PERNAS EM	SP/DVPM	Materiais a Localizar	30/12/2005	R\$ 82,00	Regular
6758	CADEIRA FIXA C/BRACOS,PERNAS EM	SP/DVPM	Salas do Cartório	30/12/2005	R\$ 82,00	Regular
6759	CADEIRA FIXA C/BRACOS,PERNAS EM	SP/DVPM	Materiais a Localizar	30/12/2005	R\$ 82,00	Regular
6760	CADEIRA FIXA C/BRACOS,PERNAS EM	SP/DVPM	Material com Avaria	30/12/2005	R\$ 82,00	Regular
6761	CADEIRA FIXA C/BRACOS,PERNAS EM	CITAB/2V	Salas do Cartório	30/12/2005	R\$ 82,00	Regular
6762	CADEIRA FIXA C/BRACOS,PERNAS EM	SP/DVPM	Material para Doacao	30/12/2005	R\$ 82,00	Regular
6763	CADEIRA FIXA C/BRACOS,PERNAS EM	CIHU/1JE	Salas do Cartório	30/12/2005	R\$ 82,00	Regular
6764	CADEIRA FIXA C/BRACOS,PERNAS EM	SP/DVPM	Salas do Cartório	30/12/2005	R\$ 82,00	Regular
6765	CADEIRA FIXA C/BRACOS,PERNAS EM	DVCC/TJ	Divisão de Contratos e Convênios	30/12/2005	R\$ 82,00	Regular
6766	CADEIRA FIXA C/BRACOS,PERNAS EM	SP/DVPM	Material com Avaria	30/12/2005	R\$ 82,00	Regular
6767	CADEIRA FIXA C/BRACOS,PERNAS EM	CIBERUR	Salas do Cartório	30/12/2005	R\$ 82,00	Regular
6768	CADEIRA FIXA C/BRACOS,PERNAS EM	SP/DVPM	Materiais a Localizar	30/12/2005	R\$ 82,00	Regular
6769	CADEIRA FIXA C/BRACOS,PERNAS EM	CISPOLIV	Salas do Cartório	30/12/2005	R\$ 82,00	Regular
6770	CADEIRA FIXA C/BRACOS,PERNAS EM	VTJ2/FHR	Salas do Cartório	30/12/2005	R\$ 82,00	Regular
6771	CADEIRA FIXA C/BRACOS,PERNAS EM	SP/DVPM	Salas do Cartório	30/12/2005	R\$ 82,00	Regular
6772	CADEIRA FIXA C/BRACOS,PERNAS EM	VECDSCA2/FHR	Salas do Cartório	30/12/2005	R\$ 82,00	Regular
6773	CADEIRA FIXA C/BRACOS,PERNAS EM	SP/DVPM	Material com Avaria	30/12/2005	R\$ 82,00	Regular
6774	CADEIRA FIXA C/BRACOS,PERNAS EM	VEMAQA/FHR	Salas do Cartório	30/12/2005	R\$ 82,00	Regular
6775	CADEIRA FIXA C/BRACOS,PERNAS EM	VCV10/FMNV	Salas do Cartório	30/12/2005	R\$ 82,00	Regular
6776	CADEIRA FIXA C/BRACOS,PERNAS EM	CIBERUR	Salas do Cartório	30/12/2005	R\$ 82,00	Regular
6777	CADEIRA FIXA C/BRACOS,PERNAS EM	SP/DVPM	Materiais a Localizar	30/12/2005	R\$ 82,00	Regular
6778	CADEIRA FIXA C/BRACOS,PERNAS EM	SP/DVPM	Material com avaria para dar	30/12/2005	R\$ 82,00	Regular
6779	CADEIRA FIXA C/BRACOS,PERNAS EM	SP/DVPM	Materiais a Localizar	30/12/2005	R\$ 82,00	Regular
6780	CADEIRA FIXA C/BRACOS,PERNAS EM	SP/DVPM	Salas do Cartório	30/12/2005	R\$ 82,00	Regular
6781	CADEIRA FIXA C/BRACOS,PERNAS EM	CICANU	Salas do Cartório	30/12/2005	R\$ 82,00	Regular
6782	CADEIRA FIXA C/BRACOS,PERNAS EM	SP/DVPM	Material para Doacao	30/12/2005	R\$ 82,00	Regular
6783	CADEIRA FIXA C/BRACOS,PERNAS EM	SP/DVPM	Material para Doacao	30/12/2005	R\$ 82,00	Regular
6784	CADEIRA FIXA C/BRACOS,PERNAS EM	CIAUTA	Salas do Cartório	30/12/2005	R\$ 82,00	Regular
6785	CADEIRA FIXA C/BRACOS,PERNAS EM	SP/DVPM	Materiais a Localizar	30/12/2005	R\$ 82,00	Regular
6786	CADEIRA FIXA C/BRACOS,PERNAS EM	COP11G/FHR	Coord. de Protocolo Judicial de 1º	30/12/2005	R\$ 82,00	Regular
6787	CADEIRA FIXA C/BRACOS,PERNAS EM	SP/DVPM	Material para Doacao	30/12/2005	R\$ 82,00	Regular
6788	CADEIRA FIXA C/BRACOS,PERNAS EM	VEMAQA/FHR	Salas do Cartório	30/12/2005	R\$ 82,00	Regular
6789	CADEIRA FIXA C/BRACOS,PERNAS EM	VAM	Salas do Cartório	30/12/2005	R\$ 82,00	Regular
6790	CADEIRA FIXA C/BRACOS,PERNAS EM	SP/DVPM	Materiais a Localizar	30/12/2005	R\$ 82,00	Regular
6791	CADEIRA FIXA C/BRACOS,PERNAS EM	CIAUTA	Salas do Cartório	30/12/2005	R\$ 82,00	Regular
6792	CADEIRA FIXA C/BRACOS,PERNAS EM	SP/DVPM	Material com Avaria	30/12/2005	R\$ 82,00	Regular
6793	CADEIRA FIXA C/BRACOS,PERNAS EM	SP/DVPM	Materiais a Localizar	30/12/2005	R\$ 82,00	Regular
6794	CADEIRA FIXA C/BRACOS,PERNAS EM	SP/DVPM	Material com Avaria	30/12/2005	R\$ 82,00	Regular
6795	CADEIRA FIXA C/BRACOS,PERNAS EM	SP/DVPM	Materiais a Localizar	30/12/2005	R\$ 82,00	Regular
6796	CADEIRA FIXA C/BRACOS,PERNAS EM	STSCDR/FLFR	COPA E LANCHONETE	30/12/2005	R\$ 82,00	Regular
6797	CADEIRA FIXA C/BRACOS,PERNAS EM	SP/DVPM	Materiais a Localizar	30/12/2005	R\$ 82,00	Regular
6798	CADEIRA FIXA C/BRACOS,PERNAS EM	VCV4/FHR	Salas do Cartório	30/12/2005	R\$ 82,00	Regular
6799	CADEIRA FIXA C/BRACOS,PERNAS EM	CIBCONS	Salas do Cartório	30/12/2005	R\$ 82,00	Regular
6800	CADEIRA FIXA C/BRACOS,PERNAS EM	SP/DVPM	Materiais a Localizar	30/12/2005	R\$ 82,00	Regular
6801	CADEIRA FIXA C/BRACOS,PERNAS EM	SP/DVPM	Material com Avaria	30/12/2005	R\$ 82,00	Regular
6802	CADEIRA FIXA C/BRACOS,PERNAS EM	SP/DVPM	Material para Doacao	30/12/2005	R\$ 82,00	Regular
6803	CADEIRA FIXA C/BRACOS,PERNAS EM	CIHU/1JE	Salas do Cartório	30/12/2005	R\$ 82,00	Regular
6804	CADEIRA FIXA C/BRACOS,PERNAS EM	VF5/FHR	Salas do Cartório	30/12/2005	R\$ 82,00	Regular
6805	CADEIRA FIXA C/BRACOS,PERNAS EM	SP/DVPM	Materiais a Localizar	30/12/2005	R\$ 82,00	Regular
6806	CADEIRA FIXA C/BRACOS,PERNAS EM	CIHU/1JE	Salas do Cartório	30/12/2005	R\$ 82,00	Regular
6807	CADEIRA FIXA C/BRACOS,PERNAS EM	TC/1FPECOT	Salas do Cartório	30/12/2005	R\$ 82,00	Regular
6808	CADEIRA FIXA C/BRACOS,PERNAS EM	CICVARZ	Salas do Cartório	30/12/2005	R\$ 82,00	Regular
6809	CADEIRA FIXA C/BRACOS,PERNAS EM	CIMAN/1JE	Salas do Cartório	30/12/2005	R\$ 82,00	Regular
6810	CADEIRA FIXA C/BRACOS,PERNAS EM	SP/DVPM	Materiais a Localizar	30/12/2005	R\$ 82,00	Regular
6811	CADEIRA FIXA C/BRACOS,PERNAS EM	CIBERUR	Salas do Cartório	30/12/2005	R\$ 82,00	Regular
6812	CADEIRA FIXA C/BRACOS,PERNAS EM	SP/DVPM	Material com Avaria	30/12/2005	R\$ 82,00	Regular
6813	CADEIRA FIXA C/BRACOS,PERNAS EM	VVCV1/FHR	Salas do Cartório	30/12/2005	R\$ 82,00	Regular
6814	CADEIRA FIXA C/BRACOS,PERNAS EM	CICARAU	Salas do Cartório	30/12/2005	R\$ 82,00	Regular
6815	CADEIRA FIXA C/BRACOS,PERNAS EM	CICVARZ	Salas do Cartório	30/12/2005	R\$ 82,00	Regular
6816	CADEIRA FIXA C/BRACOS,PERNAS EM	COCM/FHR	Diretoria	30/12/2005	R\$ 82,00	Regular
6817	CADEIRA FIXA C/BRACOS,PERNAS EM	SP/DVPM	Materiais a Localizar	30/12/2005	R\$ 82,00	Regular
6818	CADEIRA FIXA C/BRACOS,PERNAS EM	CICVARZ	Salas do Cartório	30/12/2005	R\$ 82,00	Regular
6819	CADEIRA FIXA C/BRACOS,PERNAS EM	SP/DVPM	Materiais a Localizar	30/12/2005	R\$ 82,00	Regular
6820	CADEIRA FIXA C/BRACOS,PERNAS EM	CICVARZ	Salas do Cartório	30/12/2005	R\$ 82,00	Regular
6821	CADEIRA FIXA C/BRACOS,PERNAS EM	CITAB	Setor de Informatica - CPD	30/12/2005	R\$ 82,00	Regular
6822	CADEIRA FIXA C/BRACOS,PERNAS EM	SP/DVPM	Material com Avaria	30/12/2005	R\$ 82,00	Regular
6823	CADEIRA FIXA C/BRACOS,PERNAS EM	VVCV14/FHR	Salas do Cartório	30/12/2005	R\$ 82,00	Regular
6824	CADEIRA FIXA C/BRACOS,PERNAS EM	JECV3/FMV	Salas do Cartório	30/12/2005	R\$ 82,00	Regular
6825	CADEIRA FIXA C/BRACOS,PERNAS EM	JECVDFCM1/FAM	Salas do Cartório	30/12/2005	R\$ 82,00	Regular
6826	CADEIRA FIXA C/BRACOS,PERNAS EM	CIPAR/1JE	Salas do Cartório	30/12/2005	R\$ 82,00	Regular
6827	CADEIRA FIXA C/BRACOS,PERNAS EM	VVCV8/FHR	Salas do Cartório	30/12/2005	R\$ 82,00	Regular
6828	CADEIRA FIXA C/BRACOS,PERNAS EM	VVCV8/FHR	Salas do Cartório	30/12/2005	R\$ 82,00	Regular
6829	CADEIRA FIXA C/BRACOS,PERNAS EM	STPSSF/FAM	Setor Psicossocial do FAM	30/12/2005	R\$ 82,00	Regular
6830	CADEIRA FIXA C/BRACOS,PERNAS EM	CICVARZ	Salas do Cartório	30/12/2005	R\$ 82,00	Regular
6831	CADEIRA FIXA C/BRACOS,PERNAS EM	SP/DVPM	Materiais a Localizar	30/12/2005	R\$ 82,00	Regular
6832	CADEIRA FIXA C/BRACOS,PERNAS EM	SP/DVPM	Materiais a Localizar	30/12/2005	R\$ 82,00	Regular
6833	CADEIRA FIXA C/BRACOS,PERNAS EM	VVCV7/FHR	Salas do Cartório	30/12/2005	R\$ 82,00	Regular
6834	CADEIRA FIXA C/BRACOS,PERNAS EM	VVCV4/FHR	Salas do Cartório	30/12/2005	R\$ 82,00	Regular
6835	CADEIRA FIXA C/BRACOS,PERNAS EM	SP/DVPM	Materiais a Localizar	30/12/2005	R\$ 82,00	Regular
6836	CADEIRA FIXA C/BRACOS,PERNAS EM	CIBCONS	Salas do Cartório	30/12/2005	R\$ 82,00	Regular
6837	CADEIRA FIXA C/BRACOS,PERNAS EM	SP/DVPM	Materiais a Localizar	30/12/2005	R\$ 82,00	Regular

6838	CADEIRA FIXA C/BRACOS,PERNAS EM	SP/DVPM	Materiais a Localizar		30/12/2005	R\$	82,00	Regular
6839	CADEIRA FIXA C/BRACOS,PERNAS EM	VCV8/FHR	Salas do Cartório		30/12/2005	R\$	82,00	Regular
6840	CADEIRA FIXA C/BRACOS,PERNAS EM	SP/DVPM	Materiais a Localizar		30/12/2005	R\$	82,00	Regular
6841	CADEIRA FIXA C/BRACOS,PERNAS EM	CIBERUR	Salas do Cartório		30/12/2005	R\$	82,00	Regular
6842	CADEIRA FIXA C/BRACOS,PERNAS EM	CICVARZ	Salas do Cartório		30/12/2005	R\$	82,00	Regular
6843	CADEIRA FIXA C/BRACOS,PERNAS EM	SP/DVPM	Material com Avaria		30/12/2005	R\$	82,00	Regular
6844	CADEIRA FIXA C/BRACOS,PERNAS EM	SP/DVPM	Materiais a Localizar		30/12/2005	R\$	82,00	Regular
6845	CADEIRA FIXA C/BRACOS,PERNAS EM	VCM11/FHR	Salas do Cartório		30/12/2005	R\$	82,00	Regular
6846	CADEIRA FIXA C/BRACOS,PERNAS EM	CIANORI	Salas do Cartório		30/12/2005	R\$	82,00	Regular
6847	CADEIRA FIXA C/BRACOS,PERNAS EM	SP/DVPM	Material com Avaria		30/12/2005	R\$	82,00	Regular
6848	CADEIRA FIXA C/BRACOS,PERNAS EM	SP/DVPM	Material Disponível		30/12/2005	R\$	82,00	Regular
6849	CADEIRA FIXA C/BRACOS,PERNAS EM	SP/DVPM	Material para Doacao		30/12/2005	R\$	82,00	Regular
6850	CADEIRA FIXA C/BRACOS,PERNAS EM	SP/DVPM	Material com Avaria		30/12/2005	R\$	82,00	Regular
6851	CADEIRA FIXA C/BRACOS,PERNAS EM	SP/DVPM	Material com Avaria		30/12/2005	R\$	82,00	Regular
6852	CADEIRA FIXA C/BRACOS,PERNAS EM	VCV12/FHR	Salas do Cartório		30/12/2005	R\$	82,00	Regular
6853	CADEIRA FIXA C/BRACOS,PERNAS EM	PTJ/FHR	Plenário - Ante-Sala		30/12/2005	R\$	82,00	Regular
6854	CADEIRA FIXA C/BRACOS,PERNAS EM	VCV14/FHR	Salas do Cartório		30/12/2005	R\$	82,00	Regular
6855	CADEIRA FIXA C/BRACOS,PERNAS EM	CIBCONS	Salas do Cartório		30/12/2005	R\$	82,00	Regular
6856	CADEIRA FIXA C/BRACOS,PERNAS EM	SP/DVPM	Materiais a Localizar		30/12/2005	R\$	82,00	Regular
6857	CADEIRA FIXA C/BRACOS,PERNAS EM	CIHU/1JE	Salas do Cartório		30/12/2005	R\$	82,00	Regular
6858	CADEIRA FIXA C/BRACOS,PERNAS EM	VCV2/FHR	Salas do Cartório		30/12/2005	R\$	82,00	Regular
6859	CADEIRA FIXA C/BRACOS,PERNAS EM	VCV2/FHR	Salas do Cartório		30/12/2005	R\$	82,00	Regular
6860	CADEIRA FIXA C/BRACOS,PERNAS EM	SP/DVPM	Material com Avaria		30/12/2005	R\$	82,00	Regular
6861	CADEIRA FIXA C/BRACOS,PERNAS EM	VCV1/FHR	Salas do Cartório		30/12/2005	R\$	82,00	Regular
6862	CADEIRA FIXA C/BRACOS,PERNAS EM	SP/DVPM	Materiais a Localizar		30/12/2005	R\$	82,00	Regular
6863	CADEIRA FIXA C/BRACOS,PERNAS EM	SP/DVPM	Material com Avaria		30/12/2005	R\$	82,00	Regular
6864	CADEIRA FIXA C/BRACOS,PERNAS EM	SP/DVPM	Materiais a Localizar		30/12/2005	R\$	82,00	Regular
6865	CADEIRA FIXA C/BRACOS,PERNAS EM	CIBVRA	Salas do Cartório		30/12/2005	R\$	82,00	Regular
6866	CADEIRA FIXA C/BRACOS,PERNAS EM	VCV11/FMNV	Materiais a Localizar		30/12/2005	R\$	82,00	Regular
6867	MESA C/TAMPO DE GRANITO, MED. 0,75 X 1,40 X	SP/DVPM	Materiais a Localizar		30/12/2005	R\$	586,00	Regular
6868	MESA C/TAMPO DE GRANITO, MED. 0,75 X 1,40 X	SP/DVPM	Materiais a Localizar		30/12/2005	R\$	586,00	Regular
6869	MESA C/TAMPO DE GRANITO, MED. 0,75 X 1,40 X	CIBERUR	Salas do Cartório		30/12/2005	R\$	586,00	Regular
6870	MESA C/TAMPO DE GRANITO, MED. 0,75 X 1,40 X	SP/DVPM	Materiais a Localizar		30/12/2005	R\$	586,00	Regular
6871	MESA C/TAMPO DE GRANITO, MED. 0,75 X 1,40 X	SP/DVPM	Materiais a Localizar		30/12/2005	R\$	586,00	Regular
6872	MESA C/TAMPO DE GRANITO, MED. 0,75 X 1,40 X	SGI/TJAM	Secretaria Geral de Justiça		30/12/2005	R\$	586,00	Regular
6873	MESA C/TAMPO DE GRANITO, MED. 0,75 X 1,40 X	VTJ1/FHR	Salas do Cartório		30/12/2005	R\$	586,00	Regular
6874	MESA C/TAMPO DE GRANITO, MED. 0,75 X 1,40 X	VOS/FHR	Salas do Cartório		30/12/2005	R\$	586,00	Regular
6875	MESA C/TAMPO DE GRANITO, MED. 0,75 X 1,40 X	VECUTE3/FHR	sala do cartorio		30/12/2005	R\$	586,00	Regular
6876	MESA C/TAMPO DE GRANITO, MED. 0,75 X 1,40 X	VFAM7/FHR	Materiais a Localizar		30/12/2005	R\$	586,00	Regular
6877	MESA C/TAMPO DE GRANITO, MED. 0,75 X 1,40 X	SP/DVPM	Materiais a Localizar		30/12/2005	R\$	586,00	Regular
6878	MESA C/TAMPO DE GRANITO, MED. 0,75 X 1,40 X	SP/DVPM	Material com Avaria		30/12/2005	R\$	586,00	Regular
6879	MESA C/TAMPO DE GRANITO, MED. 0,75 X 1,40 X	VTJ2/FHR	Salas do Cartório		30/12/2005	R\$	586,00	Regular
6880	MESA C/TAMPO DE GRANITO, MED. 0,75 X 1,40 X	VTJ1/FHR	Salas do Cartório		30/12/2005	R\$	586,00	Regular
6881	MESA C/TAMPO DE GRANITO, MED. 0,75 X 1,40 X	VEDAE/FHR	Salas do Cartório		30/12/2005	R\$	586,00	Regular
6882	MESA C/TAMPO DE GRANITO, MED. 0,75 X 1,40 X	JJINE/SEC	Gabinete do Juiz		30/12/2005	R\$	586,00	Regular
6883	MESA C/TAMPO DE GRANITO, MED. 0,75 X 1,40 X	SP/DVPM	Materiais a Localizar		30/12/2005	R\$	586,00	Regular
6884	MESA C/TAMPO DE GRANITO, MED. 0,75 X 1,40 X	SP/DVPM	Materiais a Localizar		30/12/2005	R\$	586,00	Regular
6885	MESA C/TAMPO DE GRANITO, MED. 0,75 X 1,40 X	VTJ2/FHR	Salas do Cartório		30/12/2005	R\$	586,00	Regular
6886	MESA C/TAMPO DE GRANITO, MED. 0,75 X 1,40 X	CJSCC/FHR	Salas do Setor		30/12/2005	R\$	586,00	Regular
6887	MESA C/TAMPO DE GRANITO, MED. 0,75 X 1,40 X	SP/DVPM	Materiais a Localizar		30/12/2005	R\$	586,00	Regular
6888	MESA C/TAMPO DE GRANITO, MED. 0,75 X 1,40 X	VTJ2/FHR	Salas do Cartório		30/12/2005	R\$	586,00	Regular
6889	MESA C/TAMPO DE GRANITO, MED. 0,75 X 1,40 X	JCV11/FMNV	Salas do Cartório		30/12/2005	R\$	586,00	Regular
6890	MESA C/TAMPO DE GRANITO, MED. 0,75 X 1,40 X	JECVDFCM3/FHR	Salas do Cartório		30/12/2005	R\$	586,00	Regular
6891	MESA P/COMPUTADOR,TAMPO DE GRANITO,	VECUTE3/FHR	sala do cartorio		30/12/2005	R\$	586,00	Regular
6892	MESA C/TAMPO DE GRANITO, MED. 0,75 X 1,40 X	VFAM6/FHR	SALAS DO CARTÓRIO		30/12/2005	R\$	586,00	Regular
6893	MESA C/TAMPO DE GRANITO, MED. 0,75 X 1,40 X	VECTR1/FHR	Salas do Cartório		30/12/2005	R\$	586,00	Regular
6894	MESA C/TAMPO DE GRANITO, MED. 0,75 X 1,40 X	SP/DVPM	Materiais a Localizar		30/12/2005	R\$	586,00	Regular
6895	MESA C/TAMPO DE GRANITO, MED. 0,75 X 1,40 X	SP/DVPM	Materiais a Localizar		30/12/2005	R\$	586,00	Regular
6896	MESA C/TAMPO DE GRANITO, MED. 0,75 X 1,40 X	VRPP/FHR	Salas do Cartório		30/12/2005	R\$	586,00	Regular
6897	MESA C/TAMPO DE GRANITO, MED. 0,75 X 1,40 X	SP/DVPM	Materiais a Localizar		30/12/2005	R\$	586,00	Regular
6898	MESA C/TAMPO DE GRANITO, MED. 0,75 X 1,40 X	SP/DVPM	Materiais a Localizar		30/12/2005	R\$	586,00	Regular
6899	MESA C/TAMPO DE GRANITO, MED. 0,75 X 1,40 X	SP/DVPM	Materiais a Localizar		30/12/2005	R\$	586,00	Regular
6900	MESA C/TAMPO DE GRANITO, MED. 0,75 X 1,40 X	SP/DVPM	Materiais a Localizar		30/12/2005	R\$	586,00	Regular
6901	MESA C/TAMPO DE GRANITO, MED. 0,75 X 1,40 X	VECUTE1/FHR	Salas do Cartório		30/12/2005	R\$	586,00	Regular
6902	MESA C/TAMPO DE GRANITO, MED. 0,75 X 1,40 X	VECUTE2/FHR	Salas do Cartório		30/12/2005	R\$	586,00	Regular
6903	MESA C/TAMPO DE GRANITO, MED. 0,75 X 1,40 X	VCM9/FHR	Salas do Cartório		30/12/2005	R\$	586,00	Regular
6904	MESA C/TAMPO DE GRANITO, MED. 0,75 X 1,40 X	SP/DVPM	Materiais a Localizar		30/12/2005	R\$	586,00	Regular
6905	MESA C/TAMPO DE GRANITO, MED. 0,75 X 1,40 X	VECUTE4/FHR	Materiais a Localizar		30/12/2005	R\$	586,00	Regular
6906	MESA C/TAMPO DE GRANITO, MED. 0,75 X 1,40 X	VCM7/FHR	Salas do Cartório		30/12/2005	R\$	586,00	Regular
6907	MESA C/TAMPO DE GRANITO, MED. 0,75 X 1,40 X	VCM6/FHR	Salas do Cartório		30/12/2005	R\$	586,00	Regular
6908	MESA C/TAMPO DE GRANITO, MED. 0,75 X 1,40 X	VCM5/FHR	Salas do Cartório		30/12/2005	R\$	586,00	Regular
6909	MESA C/TAMPO DE GRANITO, MED. 0,75 X 1,40 X	VCM2/FHR	Salas do Cartório		30/12/2005	R\$	586,00	Regular
6910	MESA C/TAMPO DE GRANITO, MED. 0,75 X 1,40 X	CIITAMA	Salas do Cartório		30/12/2005	R\$	586,00	Regular
6911	MESA C/TAMPO DE GRANITO, MED. 0,75 X 1,40 X	VTJ3/FHR	Gabinete do Juiz - I		30/12/2005	R\$	586,00	Regular
6912	MESA C/TAMPO DE GRANITO, MED. 0,75 X 1,40 X	VCV15/FHR	Salas do Cartório		30/12/2005	R\$	586,00	Regular
6913	MESA C/TAMPO DE GRANITO, MED. 0,75 X 1,40 X	CIITAMA	Salas do Cartório		30/12/2005	R\$	586,00	Regular
6914	MESA C/TAMPO DE GRANITO, MED. 0,75 X 1,40 X	CIITAMA	Salas do Cartório		30/12/2005	R\$	586,00	Regular
6915	MESA C/TAMPO DE GRANITO, MED. 0,75 X 1,40 X	VCV18/FHR	Salas do Cartório		30/12/2005	R\$	586,00	Regular
6916	MESA C/TAMPO DE GRANITO, MED. 0,75 X 1,40 X	CIITAMA	Salas do Cartório		30/12/2005	R\$	586,00	Regular
6917	MESA C/TAMPO DE GRANITO, MED. 0,75 X 1,40 X	CIPAR/1JE	Salas do Cartório		30/12/2005	R\$	586,00	Regular
6918	MESA C/TAMPO DE GRANITO, MED. 0,75 X 1,40 X	VCV4/FHR	Salas do Cartório		30/12/2005	R\$	586,00	Regular
6919	MESA C/TAMPO DE GRANITO, MED. 0,75 X 1,40 X	SP/DVPM	Materiais a Localizar		30/12/2005	R\$	586,00	Regular
6920	MESA C/TAMPO DE GRANITO, MED. 0,75 X 1,40 X	CIBARCE	Salas do Cartório		30/12/2005	R\$	586,00	Regular
6921	MESA P/COMPUTADOR,TAMPO DE GRANITO,	MP/FHR	SALA DO MINISTERIO PUBLICO		30/12/2005	R\$	586,00	Regular
6922	MESA P/COMPUTADOR,TAMPO DE GRANITO,	VTJ3/FHR	Gabinete do Juiz - II		30/12/2005	R\$	586,00	Regular
6923	MESA P/COMPUTADOR,TAMPO DE GRANITO,	SP/DVPM	Materiais a Localizar		30/12/2005	R\$	586,00	Regular
6924	MESA P/COMPUTADOR,TAMPO DE GRANITO,	JECVDFCM3/FHR	Salas do Cartório		30/12/2005	R\$	586,00	Regular
6925	MESA P/COMPUTADOR,TAMPO DE GRANITO,	VCV11/FMNV	Materiais a Localizar		30/12/2005	R\$	586,00	Regular
6926	MESA P/COMPUTADOR,TAMPO DE GRANITO,	VEMEP/FHR	SALAS DO CARTÓRIO		30/12/2005	R\$	586,00	Regular
6927	MESA P/COMPUTADOR,TAMPO DE GRANITO,	SP/DVPM	Materiais a Localizar		30/12/2005	R\$	586,00	Regular
6928	MESA P/COMPUTADOR,TAMPO DE GRANITO,	DRGCU/FHR	Diretoria de Gestão da Conta		30/12/2005	R\$	586,00	Regular
6929	MESA P/COMPUTADOR,TAMPO DE GRANITO,	SDSM/DVSM	Setor de Serviço Médico(FHR)		30/12/2005	R\$	586,00	Regular

6930	MESA P/COMPUTADOR,TAMPO DE GRANITO,	4VFP/FHR	Salas do Cartório		30/12/2005	R\$ 586,00	Regular
6931	MESA P/COMPUTADOR,TAMPO DE GRANITO,	VECTR1/FHR	Salas do Cartório		30/12/2005	R\$ 586,00	Regular
6932	MESA P/COMPUTADOR,TAMPO DE GRANITO,	SP/DVPM	Materiais a Localizar		30/12/2005	R\$ 586,00	Regular
6933	MESA P/COMPUTADOR,TAMPO DE GRANITO,	SP/DVPM	Materiais a Localizar		30/12/2005	R\$ 586,00	Regular
6934	MESA P/COMPUTADOR,TAMPO DE GRANITO,	SP/DVPM	Materiais a Localizar		30/12/2005	R\$ 586,00	Regular
6935	MESA P/COMPUTADOR,TAMPO DE GRANITO,	MP/FHR	SALA DO MINISTERIO PUBLICO		30/12/2005	R\$ 586,00	Regular
6936	MESA P/COMPUTADOR,TAMPO DE GRANITO,	SP/DVPM	Material com Avaria		30/12/2005	R\$ 586,00	Regular
6937	MESA P/COMPUTADOR,TAMPO DE GRANITO,	JIJINF/VEMS	Vara de Execução de Med		30/12/2005	R\$ 586,00	Regular
6938	MESA P/COMPUTADOR,TAMPO DE GRANITO,	SP/DVPM	Materiais a Localizar		30/12/2005	R\$ 586,00	Regular
6939	MESA P/COMPUTADOR,TAMPO DE GRANITO,	CIITAMA	Salas do Cartório		30/12/2005	R\$ 586,00	Regular
6940	MESA P/COMPUTADOR,TAMPO DE GRANITO,	DVSS/FHR	Divisão de Serviço Social		30/12/2005	R\$ 586,00	Regular
6941	MESA P/COMPUTADOR,TAMPO DE GRANITO,	CINAIRAO	Salas do Cartório		30/12/2005	R\$ 586,00	Regular
6942	MESA P/COMPUTADOR,TAMPO DE GRANITO,	STMAN/FMV	Setor de manutenção do FMV		30/12/2005	R\$ 586,00	Regular
6943	MESA P/COMPUTADOR,TAMPO DE GRANITO,	VEMAQA/FHR	Salas do Cartório		30/12/2005	R\$ 586,00	Regular
6944	MESA P/COMPUTADOR,TAMPO DE GRANITO,	VAM	Salas do Cartório		30/12/2005	R\$ 586,00	Regular
6945	MESA P/COMPUTADOR,TAMPO DE GRANITO,	SP/DVPM	Materiais a Localizar		30/12/2005	R\$ 586,00	Regular
6946	MESA P/COMPUTADOR,TAMPO DE GRANITO,	VVC16/FHR	Salas do Cartório		30/12/2005	R\$ 586,00	Regular
6947	MESA P/COMPUTADOR,TAMPO DE GRANITO,	VCV1/FHR	Salas do Cartório		30/12/2005	R\$ 586,00	Regular
6948	MESA P/COMPUTADOR,TAMPO DE GRANITO,	SP/DVPM	Materiais a Localizar		30/12/2005	R\$ 586,00	Regular
6949	MESA P/COMPUTADOR,TAMPO DE GRANITO,	SP/DVPM	Material com Avaria		30/12/2005	R\$ 586,00	Regular
6950	MESA P/COMPUTADOR,TAMPO DE GRANITO,	SP/DVPM	Materiais a Localizar		30/12/2005	R\$ 586,00	Regular
6951	CADEIRA GIRATORIA/ALMOFADADA/APOIO P/OS	STSCDR/FHR	Diretoria		30/12/2005	R\$ 165,00	Regular
6952	CADEIRA GIRATORIA/ALMOFADADA/APOIO P/OS	STSCDR/FHR	Diretoria		30/12/2005	R\$ 165,00	Regular
6953	CADEIRA FIXA C/BRACOS, ESPUMA INJETADA,	STMAN/FHR	Setor de Manutenção do FHR		30/12/2005	R\$ 68,00	Regular
6954	CADEIRA FIXA C/BRACOS, ESPUMA INJETADA,	SP/DVPM	Materiais a Localizar		30/12/2005	R\$ 68,00	Regular
6955	CADEIRA FIXA C/BRACOS, ESPUMA INJETADA,	CITAB	Setor de Informatica - CPD		30/12/2005	R\$ 68,00	Regular
6956	CADEIRA FIXA C/BRACOS, ESPUMA INJETADA,	STMAN/FHR	Setor de Manutenção do FHR		30/12/2005	R\$ 68,00	Regular
6957	CADEIRA FIXA C/BRACOS, ESPUMA INJETADA,	CEJUSCVF/FHR	Salas do Cartório		30/12/2005	R\$ 68,00	Regular
6958	CADEIRA FIXA C/BRACOS, ESPUMA INJETADA,	GABPRES	Gabinete da Presidencia		30/12/2005	R\$ 68,00	Regular
6959	CADEIRA FIXA C/BRACOS, ESPUMA INJETADA,	GABPRES	Gabinete da Presidencia		30/12/2005	R\$ 68,00	Regular
6960	CADEIRA FIXA C/BRACOS, ESPUMA INJETADA,	SP/DVPM	Juiz. da Inf. e Juv. Infrac.:		30/12/2005	R\$ 68,00	Regular
6961	CADEIRA FIXA C/BRACOS, ESPUMA INJETADA,	SP/DVPM	Materiais a Localizar		30/12/2005	R\$ 68,00	Regular
6962	CADEIRA FIXA C/BRACOS, ESPUMA INJETADA,	GABPRES	Gabinete da Presidencia		30/12/2005	R\$ 68,00	Regular
6963	CADEIRA FIXA C/BRACOS, ESPUMA INJETADA,	SP/DVPM	Materiais a Localizar		30/12/2005	R\$ 68,00	Regular
6964	CADEIRA FIXA C/BRACOS, ESPUMA INJETADA,	VCM11/FHR	Salas do Cartório		30/12/2005	R\$ 68,00	Regular
6965	CADEIRA FIXA C/BRACOS, ESPUMA INJETADA,	SP/DVPM	Juiz. da Inf. e Juv. Infrac.:		30/12/2005	R\$ 68,00	Regular
6966	CADEIRA FIXA C/BRACOS, ESPUMA INJETADA,	GABPRES	Gabinete da Presidencia		30/12/2005	R\$ 68,00	Regular
6967	CADEIRA FIXA C/BRACOS, ESPUMA INJETADA,	GABPRES	Gabinete da Presidencia		30/12/2005	R\$ 68,00	Regular
6968	CADEIRA FIXA C/BRACOS, ESPUMA INJETADA,	SP/DVPM	Materiais a Localizar		30/12/2005	R\$ 68,00	Regular
6969	CADEIRA FIXA C/BRACOS, ESPUMA INJETADA,	GABPRES	Gabinete da Presidencia		30/12/2005	R\$ 68,00	Regular
6970	CADEIRA FIXA C/BRACOS, ESPUMA INJETADA,	SP/DVPM	Juiz. da Inf. e Juv. Infrac.:		30/12/2005	R\$ 68,00	Regular
6971	CADEIRA FIXA C/BRACOS, ESPUMA INJETADA,	VCM11/FHR	Salas do Cartório		30/12/2005	R\$ 68,00	Regular
6972	CADEIRA FIXA C/BRACOS, ESPUMA INJETADA,	SP/DVPM	Materiais a Localizar		30/12/2005	R\$ 68,00	Regular
6973	BANCO DE ESPERA, 5 LUGARES, ESPUMA	SP/DVPM	Materiais a Localizar		30/12/2005	R\$ 276,00	Regular
6974	LONGARINA COM 05 LUGARES	SCDR/FMV	Materiais a Localizar		30/12/2005	R\$ 276,00	Bom
6975	BANCO DE ESPERA, 5 LUGARES, ESPUMA	SP/DVPM	Materiais a Localizar		30/12/2005	R\$ 276,00	Regular
6976	BANCO DE ESPERA, 5 LUGARES, ESPUMA	STSCDR/FHR	Setor de Manutenção do FHR		30/12/2005	R\$ 276,00	Regular
6977	BANCO DE ESPERA, 5 LUGARES, ESPUMA	SP/DVPM	Materiais a Localizar		30/12/2005	R\$ 276,00	Regular
6978	CADEIRA GIRATORIA S/BRACOS,ESPUMA	SP/DVPM	Materiais a Localizar		30/12/2005	R\$ 85,40	Regular
6979	CADEIRA GIRATORIA S/BRACOS,ESPUMA	VTJ2/FHR	Salas do Cartório		30/12/2005	R\$ 85,40	Regular
6980	CADEIRA GIRATORIA S/BRACOS,ESPUMA	SP/DVPM	Material com Avaria		30/12/2005	R\$ 85,40	Regular
6981	CADEIRA GIRATORIA S/BRACOS,ESPUMA	SP/DVPM	Material com Avaria		30/12/2005	R\$ 85,40	Regular
6982	CADEIRA GIRATORIA S/BRACOS,ESPUMA	CIBORBA	Salas do Cartório		30/12/2005	R\$ 85,40	Regular
6983	CADEIRA GIRATORIA S/BRACOS,ESPUMA	VFAM4/FHR	Salas do Cartório		30/12/2005	R\$ 85,40	Regular
6984	CADEIRA GIRATORIA S/BRACOS,ESPUMA	VCV1/FHR	Salas do Cartório		30/12/2005	R\$ 85,40	Regular
6985	CADEIRA GIRATORIA S/BRACOS,ESPUMA	SP/DVPM	Material com Avaria		30/12/2005	R\$ 85,40	Regular
6986	CADEIRA GIRATORIA S/BRACOS,ESPUMA	SP/DVPM	Material com Avaria		30/12/2005	R\$ 85,40	Regular
6987	CADEIRA GIRATORIA S/BRACOS,ESPUMA	VEDAE/FHR	Salas do Cartório		30/12/2005	R\$ 85,40	Regular
6988	CADEIRA GIRATORIA S/BRACOS,ESPUMA	SDSM/DVSM	Setor de Serviço Médico(FHR)		30/12/2005	R\$ 85,40	Regular
6989	CADEIRA GIRATORIA S/BRACOS,ESPUMA	SP/DVPM	Material com Avaria		30/12/2005	R\$ 85,40	Regular
6990	CADEIRA GIRATORIA S/BRACOS,ESPUMA	SP/DVPM	Materiais a Localizar		30/12/2005	R\$ 85,40	Regular
6991	CADEIRA GIRATORIA S/BRACOS,ESPUMA	SP/DVPM	Material com Avaria		30/12/2005	R\$ 85,40	Regular
6992	CADEIRA GIRATORIA S/BRACOS,ESPUMA	CIATNOR	Salas do Cartório		30/12/2005	R\$ 85,40	Regular
6993	CADEIRA GIRATORIA S/BRACOS,ESPUMA	SP/DVPM	Materiais a Localizar		30/12/2005	R\$ 85,40	Regular
6994	CADEIRA GIRATORIA S/BRACOS,ESPUMA	SP/DVPM	Material com Avaria		30/12/2005	R\$ 85,40	Regular
6995	CADEIRA GIRATORIA S/BRACOS,ESPUMA	SP/DVPM	Material com Avaria		30/12/2005	R\$ 85,40	Regular
6996	CADEIRA GIRATORIA S/BRACOS,ESPUMA	VCM1/FHR	Salas do Cartório		30/12/2005	R\$ 85,40	Regular
6997	CADEIRA GIRATORIA S/BRACOS,ESPUMA	SP/DVPM	Materiais a Localizar		30/12/2005	R\$ 85,40	Regular
6998	CADEIRA GIRATORIA S/BRACOS,ESPUMA	CODP1G/CGJ	Coord. de Dist. Processual de 1º		30/12/2005	R\$ 85,40	Regular
6999	CADEIRA GIRATORIA S/BRACOS,ESPUMA	SP/DVPM	Materiais a Localizar		30/12/2005	R\$ 85,40	Regular
7000	CADEIRA GIRATORIA S/BRACOS,ESPUMA	SP/DVPM	Materiais a Localizar		30/12/2005	R\$ 85,40	Regular
7001	CADEIRA GIRATORIA S/BRACOS,ESPUMA	VCM7/FHR	Salas do Cartório		30/12/2005	R\$ 85,40	Regular
7002	CADEIRA GIRATORIA S/BRACOS,ESPUMA	VCV2/FHR	Salas do Cartório		30/12/2005	R\$ 85,40	Regular
7003	CADEIRA GIRATORIA S/BRACOS,ESPUMA	VCM1/FHR	Salas do Cartório		30/12/2005	R\$ 85,40	Regular
7004	CADEIRA GIRATORIA S/BRACOS,ESPUMA	SP/DVPM	Material com Avaria		30/12/2005	R\$ 85,40	Regular
7005	CADEIRA GIRATORIA S/BRACOS,ESPUMA	SP/DVPM	Materiais a Localizar		30/12/2005	R\$ 85,40	Regular
7006	CADEIRA GIRATORIA S/BRACOS,ESPUMA	SP/DVPM	Materiais a Localizar		30/12/2005	R\$ 85,40	Regular
7007	CADEIRA GIRATORIA S/BRACOS,ESPUMA	VFP5/FHR	Salas do Cartório		30/12/2005	R\$ 85,40	Regular
7008	CADEIRA GIRATORIA S/BRACOS,ESPUMA	VVC16/FHR	Salas do Cartório		30/12/2005	R\$ 85,40	Regular
7009	CADEIRA GIRATORIA S/BRACOS,ESPUMA	SNAJV/FHR	Sala do Setor		30/12/2005	R\$ 85,40	Regular
7010	CADEIRA GIRATORIA S/BRACOS,ESPUMA	VEMEPa/FHR	Salas do Cartório		30/12/2005	R\$ 85,40	Regular
7011	CADEIRA GIRATORIA S/BRACOS,ESPUMA	SP/DVPM	Material com Avaria		30/12/2005	R\$ 85,40	Regular
7012	CADEIRA GIRATORIA S/BRACOS,ESPUMA	SP/DVPM	Material com Avaria		30/12/2005	R\$ 85,40	Regular
7013	CADEIRA GIRATORIA S/BRACOS,ESPUMA	SP/DVPM	Material com Avaria		30/12/2005	R\$ 85,40	Bom
7014	CADEIRA GIRATORIA S/BRACOS,ESPUMA	SP/DVPM	Material com Avaria		30/12/2005	R\$ 85,40	Regular
7015	CADEIRA GIRATORIA S/BRACOS,ESPUMA	VTJ3/FHR	Sala de Espera		30/12/2005	R\$ 85,40	Regular
7016	CADEIRA GIRATORIA S/BRACOS,ESPUMA	CIITAC/2V	Salas do Cartório		30/12/2005	R\$ 85,40	Regular
7017	CADEIRA GIRATORIA S/BRACOS,ESPUMA	SP/DVPM	Material com Avaria		30/12/2005	R\$ 85,40	Regular
7018	CADEIRA GIRATORIA S/BRACOS,ESPUMA	SP/DVPM	Materiais a Localizar		30/12/2005	R\$ 85,40	Regular
7019	CADEIRA GIRATORIA S/BRACOS,ESPUMA	SP/DVPM	Material Disponível		30/12/2005	R\$ 85,40	Regular
7020	CADEIRA GIRATORIA S/BRACOS,ESPUMA	VCM5/FHR	Salas do Cartório		30/12/2005	R\$ 85,40	Regular
7021	CADEIRA GIRATORIA S/BRACOS,ESPUMA	SP/DVPM	Material com Avaria		30/12/2005	R\$ 85,40	Regular

O original deste documento é eletrônico e foi assinado digitalmente por EDUARDO MARTINS DE SOUZA e DOMINGOS JORGE CHALUB PEREIRA. Para verificar a autenticidade desta cópia impressa, acesse o site <https://caaf.iam.ufr.br/validar> e informe o número de acesso. Para mais informações, contate o SAC em: [sac@caaf.ufr.br](mailto:sac@caaf.ufr.br) ou pelo telefone: (51) 3344-1999.

7022	CADEIRA GIRATORIA S/BRACOS,ESPUMA	SP/DVPM	Material com Avaria	30/12/2005	R\$ 85,40	Regular
7023	CADEIRA GIRATORIA S/BRACOS,ESPUMA	SP/DVPM	Material com Avaria	30/12/2005	R\$ 85,40	Regular
7024	CADEIRA GIRATORIA S/BRACOS,ESPUMA	SP/DVPM	Material com avaria para dar	30/12/2005	R\$ 85,40	Regular
7025	CADEIRA GIRATORIA S/BRACOS,ESPUMA	VECTE2/FHR	Salas do Cartório	30/12/2005	R\$ 85,40	Regular
7026	CADEIRA GIRATORIA S/BRACOS,ESPUMA	SP/DVPM	Material com Avaria	30/12/2005	R\$ 85,40	Regular
7027	CADEIRA GIRATORIA S/BRACOS,ESPUMA	VT11/FHR	Salas do Cartório	30/12/2005	R\$ 85,40	Regular
7028	CADEIRA GIRATORIA S/BRACOS,ESPUMA	SP/DVPM	Materiais a Localizar	30/12/2005	R\$ 85,40	Regular
7029	CADEIRA GIRATORIA S/BRACOS,ESPUMA	GABDMGPF/TJ	Gabinete	30/12/2005	R\$ 85,40	Regular
7030	CADEIRA GIRATORIA S/BRACOS,ESPUMA	SP/DVPM	Materiais a Localizar	30/12/2005	R\$ 85,40	Regular
7031	CADEIRA GIRATORIA S/BRACOS,ESPUMA	VECTE3/FHR	sala do cartorio	30/12/2005	R\$ 85,40	Regular
7032	CADEIRA GIRATORIA S/BRACOS,ESPUMA	VT12/FHR	Salas do Cartório	30/12/2005	R\$ 85,40	Regular
7033	CADEIRA GIRATORIA S/BRACOS,ESPUMA	SP/DVPM	Materiais a Localizar	30/12/2005	R\$ 85,40	Regular
7034	CADEIRA GIRATORIA S/BRACOS,ESPUMA	SP/DVPM	Material com Avaria	30/12/2005	R\$ 85,40	Regular
7035	CADEIRA GIRATORIA S/BRACOS,ESPUMA	CISPOLIV	Salas do Cartório	30/12/2005	R\$ 85,40	Regular
7036	CADEIRA GIRATORIA S/BRACOS,ESPUMA	SP/DVPM	Materiais a Localizar	30/12/2005	R\$ 85,40	Regular
7037	CADEIRA GIRATORIA S/BRACOS,ESPUMA	SP/DVPM	Material com Avaria	30/12/2005	R\$ 85,40	Regular
7038	CADEIRA GIRATORIA S/BRACOS,ESPUMA	SP/DVPM	Materiais a Localizar	30/12/2005	R\$ 85,40	Regular
7039	CADEIRA GIRATORIA S/BRACOS,ESPUMA	SP/DVPM	Materiais a Localizar	30/12/2005	R\$ 85,40	Bom
7040	CADEIRA GIRATORIA S/BRACOS,ESPUMA	VECTE3/FHR	sala do cartorio	30/12/2005	R\$ 85,40	Regular
7041	CADEIRA GIRATORIA S/BRACOS,ESPUMA	SP/DVPM	Material com Avaria	30/12/2005	R\$ 85,40	Regular
7042	CADEIRA GIRATORIA S/BRACOS,ESPUMA	SP/DVPM	Materiais a Localizar	30/12/2005	R\$ 85,40	Regular
7043	CADEIRA GIRATORIA S/BRACOS,ESPUMA	SP/DVPM	Material com Avaria	30/12/2005	R\$ 85,40	Regular
7044	CADEIRA GIRATORIA S/BRACOS,ESPUMA	COP11G/FHR	Salas do Cartório	30/12/2005	R\$ 85,40	Regular
7045	CADEIRA GIRATORIA S/BRACOS,ESPUMA	VECTE1/FHR	Salas do Cartório	30/12/2005	R\$ 85,40	Regular
7046	CADEIRA GIRATORIA S/BRACOS,ESPUMA	SP/DVPM	Material para Doacao	30/12/2005	R\$ 85,40	Regular
7047	CADEIRA GIRATORIA S/BRACOS,ESPUMA	VCV2/FHR	Salas do Cartório	30/12/2005	R\$ 85,40	Regular
7048	CADEIRA GIRATORIA S/BRACOS,ESPUMA	COCM/FHR	Diretoria	30/12/2005	R\$ 85,40	Regular
7049	CADEIRA GIRATORIA S/BRACOS,ESPUMA	DP/FHR	Depósito Público Subsolo	30/12/2005	R\$ 85,40	Regular
7050	CADEIRA GIRATORIA S/BRACOS,ESPUMA	DVPM/TJ	Div. Patrimonio e Material	30/12/2005	R\$ 85,40	Regular
7051	CADEIRA GIRATORIA S/BRACOS,ESPUMA	SP/DVPM	Material com Avaria	30/12/2005	R\$ 85,40	Regular
7052	CADEIRA GIRATORIA S/BRACOS,ESPUMA	SP/DVPM	Material com Avaria	30/12/2005	R\$ 85,40	Regular
7053	CADEIRA GIRATORIA S/BRACOS,ESPUMA	CIAUTA	Salas do Cartório	30/12/2005	R\$ 85,40	Regular
7054	CADEIRA GIRATORIA S/BRACOS,ESPUMA	SP/DVPM	Materiais a Localizar	30/12/2005	R\$ 85,40	Regular
7055	CADEIRA GIRATORIA S/BRACOS,ESPUMA	SP/DVPM	Materiais a Localizar	30/12/2005	R\$ 85,40	Regular
7056	CADEIRA GIRATORIA S/BRACOS,ESPUMA	SP/DVPM	Material com Avaria	30/12/2005	R\$ 85,40	Regular
7057	CADEIRA GIRATORIA S/BRACOS,ESPUMA	SP/DVPM	Materiais a Localizar	30/12/2005	R\$ 85,40	Regular
7058	CADEIRA GIRATORIA S/BRACOS,ESPUMA	CIANOR	Salas do Cartório	30/12/2005	R\$ 85,40	Regular
7059	CADEIRA GIRATORIA S/BRACOS,ESPUMA	SP/DVPM	Materiais a Localizar	30/12/2005	R\$ 85,40	Regular
7060	CADEIRA GIRATORIA S/BRACOS,ESPUMA	SP/DVPM	Material com Avaria	30/12/2005	R\$ 85,40	Regular
7061	CADEIRA GIRATORIA S/BRACOS,ESPUMA	SP/DVPM	Material com Avaria	30/12/2005	R\$ 85,40	Regular
7062	CADEIRA GIRATORIA S/BRACOS,ESPUMA	VFAM8/FHR	Materiais a Localizar	30/12/2005	R\$ 85,40	Regular
7063	CADEIRA GIRATORIA S/BRACOS,ESPUMA	VECTE4/FHR	Materiais a Localizar	30/12/2005	R\$ 85,40	Regular
7064	CADEIRA GIRATORIA S/BRACOS,ESPUMA	SP/DVPM	Materiais a Localizar	30/12/2005	R\$ 85,40	Regular
7065	CADEIRA GIRATORIA S/BRACOS,ESPUMA	SP/DVPM	Material com Avaria	30/12/2005	R\$ 85,40	Regular
7066	CADEIRA GIRATORIA S/BRACOS,ESPUMA	PTJ/FHR	Plenário - Sala de Espera	30/12/2005	R\$ 85,40	Regular
7067	CADEIRA GIRATORIA S/BRACOS,ESPUMA	SP/DVPM	Material com Avaria	30/12/2005	R\$ 85,40	Regular
7068	CADEIRA GIRATORIA S/BRACOS,ESPUMA	VCV4/FHR	Salas do Cartório	30/12/2005	R\$ 85,40	Regular
7069	CADEIRA GIRATORIA S/BRACOS,ESPUMA	VCV14/FHR	Salas do Cartório	30/12/2005	R\$ 85,40	Regular
7070	CADEIRA GIRATORIA S/BRACOS,ESPUMA	VEMEP4/FHR	Salas do Cartório	30/12/2005	R\$ 85,40	Regular
7071	CADEIRA GIRATORIA S/BRACOS,ESPUMA	VCM2/FHR	Salas do Cartório	30/12/2005	R\$ 85,40	Regular
7072	CADEIRA GIRATORIA S/BRACOS,ESPUMA	SP/DVPM	Material Disponível	30/12/2005	R\$ 85,40	Regular
7073	CADEIRA GIRATORIA S/BRACOS,ESPUMA	SNAJV/FHR	Sala do Setor	30/12/2005	R\$ 85,40	Regular
7074	CADEIRA GIRATORIA S/BRACOS,ESPUMA	SP/DVPM	Materiais a Localizar	30/12/2005	R\$ 85,40	Regular
7075	CADEIRA GIRATORIA S/BRACOS,ESPUMA	SP/DVPM	Estoque material novo	30/12/2005	R\$ 85,40	Regular
7076	CADEIRA GIRATORIA S/BRACOS,ESPUMA	CEIUSCVF/FHR	Salas do setor	30/12/2005	R\$ 85,40	Regular
7077	CADEIRA GIRATORIA S/BRACOS,ESPUMA	TC1/1PEVOT	Salas do Cartório	30/12/2005	R\$ 85,40	Regular
7078	CADEIRA GIRATORIA S/BRACOS,ESPUMA	VCV10/FMNV	Salas do Cartório	30/12/2005	R\$ 85,40	Regular
7079	CADEIRA GIRATORIA S/BRACOS,ESPUMA	SP/DVPM	Material com Avaria	30/12/2005	R\$ 85,40	Regular
7080	CADEIRA GIRATORIA S/BRACOS,ESPUMA	SP/DVPM	Material com Avaria	30/12/2005	R\$ 85,40	Regular
7081	CADEIRA GIRATORIA S/BRACOS,ESPUMA	SP/DVPM	Materiais a Localizar	30/12/2005	R\$ 85,40	Regular
7082	CADEIRA GIRATORIA S/BRACOS,ESPUMA	CIIRAN/1V	Salas do Cartório	30/12/2005	R\$ 85,40	Regular
7083	CADEIRA GIRATORIA S/BRACOS,ESPUMA	SP/DVPM	Diretoria	30/12/2005	R\$ 85,40	Regular
7084	CADEIRA GIRATORIA S/BRACOS,ESPUMA	SP/DVPM	Material com Avaria	30/12/2005	R\$ 85,40	Regular
7085	CADEIRA GIRATORIA S/BRACOS,ESPUMA	SP/DVPM	Material com Avaria	30/12/2005	R\$ 85,40	Regular
7086	CADEIRA GIRATORIA S/BRACOS,ESPUMA	COCM/FHR	Diretoria	30/12/2005	R\$ 85,40	Regular
7087	CADEIRA GIRATORIA S/BRACOS,ESPUMA	CIFBOA	Salas do Cartório	30/12/2005	R\$ 85,40	Regular
7088	CADEIRA GIRATORIA S/BRACOS,ESPUMA	SP/DVPM	Material com Avaria	30/12/2005	R\$ 85,40	Regular
7089	CADEIRA GIRATORIA S/BRACOS,ESPUMA	SP/DVPM	Material com Avaria	30/12/2005	R\$ 85,40	Regular
7090	CADEIRA GIRATORIA S/BRACOS,ESPUMA	SP/DVPM	Material com Avaria	30/12/2005	R\$ 85,40	Regular
7091	CADEIRA GIRATORIA S/BRACOS,ESPUMA	VCV9/FHR	Salas do Cartório	30/12/2005	R\$ 85,40	Regular
7092	CADEIRA GIRATORIA S/BRACOS,ESPUMA	SP/DVPM	Materiais a Localizar	30/12/2005	R\$ 85,40	Regular
7093	CADEIRA GIRATORIA S/BRACOS,ESPUMA	DRGCU/FHR	Diretoria de Gestão da Conta	30/12/2005	R\$ 85,40	Regular
7094	CADEIRA GIRATORIA S/BRACOS,ESPUMA	DVGP/TJ	Salas do Cartório	30/12/2005	R\$ 85,40	Regular
7095	CADEIRA GIRATORIA S/BRACOS,ESPUMA	VCV10/FMNV	Salas do Cartório	30/12/2005	R\$ 85,40	Regular
7096	CADEIRA GIRATORIA S/BRACOS,ESPUMA	SP/DVPM	Salas do Cartório	30/12/2005	R\$ 85,40	Regular
7097	CADEIRA GIRATORIA S/BRACOS,ESPUMA	SP/DVPM	Material com Avaria	30/12/2005	R\$ 85,40	Regular
7098	CADEIRA GIRATORIA S/BRACOS,ESPUMA	SP/DVPM	Material com Avaria	30/12/2005	R\$ 85,40	Regular
7099	CADEIRA GIRATORIA S/BRACOS,ESPUMA	SP/DVPM	Material com Avaria	30/12/2005	R\$ 85,40	Regular
7100	CADEIRA GIRATORIA S/BRACOS,ESPUMA	COP11G/FHR	Salas do Cartório	30/12/2005	R\$ 85,40	Regular
7101	CADEIRA GIRATORIA S/BRACOS,ESPUMA	CEIUSCVF/FHR	Salas do setor	30/12/2005	R\$ 85,40	Regular
7102	CADEIRA GIRATORIA S/BRACOS,ESPUMA	VFP5/FHR	Salas do Cartório	30/12/2005	R\$ 85,40	Regular
7103	CADEIRA GIRATORIA S/BRACOS,ESPUMA	SP/DVPM	Material com Avaria	30/12/2005	R\$ 85,40	Regular
7104	CADEIRA GIRATORIA S/BRACOS,ESPUMA	VEMAQA/FHR	Salas do Cartório	30/12/2005	R\$ 85,40	Regular
7105	CADEIRA GIRATORIA S/BRACOS,ESPUMA	SP/DVPM	Materiais a Localizar	30/12/2005	R\$ 85,40	Regular
7106	CADEIRA GIRATORIA S/BRACOS,ESPUMA	SECGAD/TJ	Sala dos Magistrados	30/12/2005	R\$ 85,40	Regular
7107	CADEIRA GIRATORIA S/BRACOS,ESPUMA	STPSSF/FHR	Setor Psicossocial do FHR	30/12/2005	R\$ 85,40	Regular
7108	CADEIRA GIRATORIA S/BRACOS,ESPUMA	CIIMAN/1E	Salas do Cartório	30/12/2005	R\$ 85,40	Regular
7109	CADEIRA GIRATORIA S/BRACOS,ESPUMA	CEIUSCVF/FHR	Salas do setor	30/12/2005	R\$ 85,40	Regular
7110	CADEIRA GIRATORIA S/BRACOS,ESPUMA	SP/DVPM	Material com Avaria	30/12/2005	R\$ 85,40	Regular
7111	CADEIRA GIRATORIA S/BRACOS,ESPUMA	SP/DVPM	Materiais a Localizar	30/12/2005	R\$ 85,40	Regular
7112	CADEIRA GIRATORIA S/BRACOS,ESPUMA	SP/DVPM	Material com avaria para dar	30/12/2005	R\$ 85,40	Regular
7113	CADEIRA GIRATORIA S/BRACOS,ESPUMA	SP/DVPM	Material com Avaria	30/12/2005	R\$ 85,40	Regular

O original deste documento é eletrônico e foi assinado digitalmente por EDUARDO MARTINS DE SOUZA e DOMINGOS JORGE CHALUB PEREIRA. Para verificar a autenticidade desta cópia impressa, acesse o site <https://caixa.tiam.uol.br> e informe o processo J/AM.2021.001.1836 e o código de verificação 99-99-18XK484C.

7114	CADEIRA GIRATORIA S/BRACOS,ESPUMA	SP/DVPM	Materiais a Localizar	30/12/2005	R\$ 85,40	Regular
7115	CADEIRA GIRATORIA S/BRACOS,ESPUMA	COCM/FHR	Coordenadoria de Central de	30/12/2005	R\$ 85,40	Regular
7116	CADEIRA GIRATORIA S/BRACOS,ESPUMA	SP/DVPM	Material com Avaria	30/12/2005	R\$ 85,40	Regular
7117	CADEIRA GIRATORIA S/BRACOS,ESPUMA	CIFBOA	Salas do Cartório	30/12/2005	R\$ 85,40	Regular
7118	CADEIRA GIRATORIA S/BRACOS,ESPUMA	SP/DVPM	Material com Avaria	30/12/2005	R\$ 85,40	Regular
7119	CADEIRA GIRATORIA S/BRACOS,ESPUMA	PTJ/FHR	Plenário - Sala de Espera	30/12/2005	R\$ 85,40	Regular
7120	CADEIRA GIRATORIA S/BRACOS,ESPUMA	STSCDR/FHR	Diretoria	30/12/2005	R\$ 85,40	Regular
7121	CADEIRA GIRATORIA S/BRACOS,ESPUMA	CCONT1/FHR	Sala da Secretaria da 1ª	30/12/2005	R\$ 85,40	Regular
7122	CADEIRA GIRATORIA S/BRACOS,ESPUMA	SP/DVPM	Materiais a Localizar	30/12/2005	R\$ 85,40	Regular
7123	CADEIRA GIRATORIA S/BRACOS,ESPUMA	GPMFSC/FHR	Salas do Cartório	30/12/2005	R\$ 85,40	Regular
7124	CADEIRA GIRATORIA S/BRACOS,ESPUMA	VOS/FHR	Salas do Cartório	30/12/2005	R\$ 85,40	Regular
7125	CADEIRA GIRATORIA S/BRACOS,ESPUMA	VEUTE4/FHR	Materiais a Localizar	30/12/2005	R\$ 85,40	Bom
7126	CADEIRA GIRATORIA S/BRACOS,ESPUMA	SP/DVPM	Material com Avaria	30/12/2005	R\$ 85,40	Regular
7127	CADEIRA GIRATORIA S/BRACOS,ESPUMA	SP/DVPM	Material com avaria para dar	30/12/2005	R\$ 85,40	Regular
7128	CADEIRA GIRATORIA S/BRACOS,ESPUMA	SP/DVPM	Material Disponível	30/12/2005	R\$ 85,40	Regular
7129	CADEIRA GIRATORIA S/BRACOS,ESPUMA	SP/DVPM	Materiais a Localizar	30/12/2005	R\$ 85,40	Regular
7130	CADEIRA GIRATORIA S/BRACOS,ESPUMA	SP/DVPM	Material com Avaria	30/12/2005	R\$ 85,40	Regular
7131	CADEIRA GIRATORIA S/BRACOS,ESPUMA	CODP1G/CGJ	Coord. de Dist. Processual de 1º	30/12/2005	R\$ 85,40	Regular
7132	CADEIRA GIRATORIA S/BRACOS,ESPUMA	SP/DVPM	Material com Avaria	30/12/2005	R\$ 85,40	Regular
7133	CADEIRA GIRATORIA S/BRACOS,ESPUMA	STSCDR/FHR	Diretoria	30/12/2005	R\$ 85,40	Regular
7134	CADEIRA GIRATORIA S/BRACOS,ESPUMA	STSCDR/FHR	Diretoria	30/12/2005	R\$ 85,40	Regular
7135	CADEIRA GIRATORIA S/BRACOS,ESPUMA	SP/DVPM	Material com Avaria	30/12/2005	R\$ 85,40	Regular
7136	CADEIRA GIRATORIA S/BRACOS,ESPUMA	SP/DVPM	Materiais a Localizar	30/12/2005	R\$ 85,40	Regular
7137	CADEIRA GIRATORIA S/BRACOS,ESPUMA	VEPC/FHR	Salas do Cartório	30/12/2005	R\$ 85,40	Regular
7138	CADEIRA GIRATORIA S/BRACOS,ESPUMA	SP/DVPM	Material com Avaria	30/12/2005	R\$ 85,40	Regular
7139	CADEIRA GIRATORIA S/BRACOS,ESPUMA	SP/DVPM	Material com Avaria	30/12/2005	R\$ 85,40	Regular
7140	CADEIRA GIRATORIA S/BRACOS,ESPUMA	SP/DVPM	Material com Avaria	30/12/2005	R\$ 85,40	Regular
7141	CADEIRA GIRATORIA S/BRACOS,ESPUMA	SP/DVPM	Material com Avaria	30/12/2005	R\$ 85,40	Regular
7142	CADEIRA GIRATORIA S/BRACOS,ESPUMA	VOS/FHR	Salas do Cartório	30/12/2005	R\$ 85,40	Regular
7143	CADEIRA GIRATORIA C/BRACOS, ESPUMA	SP/DVPM	Material com Avaria	30/12/2005	R\$ 98,30	Regular
7144	CADEIRA GIRATORIA C/BRACOS, ESPUMA	SP/DVPM	Estoque material novo	30/12/2005	R\$ 98,30	Regular
7145	CADEIRA GIRATORIA C/BRACOS, ESPUMA	SP/DVPM	Materiais a Localizar	30/12/2005	R\$ 98,30	Regular
7146	CADEIRA GIRATORIA C/BRACOS, ESPUMA	SP/DVPM	Material com Avaria	30/12/2005	R\$ 98,30	Regular
7147	CADEIRA GIRATORIA C/BRACOS, ESPUMA	CISPOLIV	Salas do Cartório	30/12/2005	R\$ 98,30	Regular
7148	CADEIRA GIRATORIA C/BRACOS, ESPUMA	SP/DVPM	Material com Avaria	30/12/2005	R\$ 98,30	Regular
7150	CADEIRA GIRATORIA C/BRACOS, ESPUMA	CIITAMA	Salas do Cartório	30/12/2005	R\$ 98,30	Regular
7151	CADEIRA GIRATORIA C/BRACOS, ESPUMA	CEJUSCVF/FHR	Salas do Cartório	30/12/2005	R\$ 98,30	Regular
7152	CADEIRA GIRATORIA C/BRACOS, ESPUMA	SP/DVPM	Materiais a Localizar	30/12/2005	R\$ 98,30	Regular
7153	CADEIRA GIRATORIA C/BRACOS, ESPUMA	SP/DVPM	Materiais a Localizar	30/12/2005	R\$ 98,30	Regular
7154	CADEIRA GIRATORIA C/BRACOS, ESPUMA	CEJUSCVF/FHR	Salas do Cartório	30/12/2005	R\$ 98,30	Regular
7155	CADEIRA GIRATORIA C/BRACOS, ESPUMA	JUINF/PSI	Juiz. da Inf. e Juv. Cível: Psicologia	30/12/2005	R\$ 98,30	Regular
7156	CADEIRA GIRATORIA C/BRACOS, ESPUMA	SP/DVPM	Materiais a Localizar	30/12/2005	R\$ 98,30	Regular
7157	CADEIRA GIRATORIA C/BRACOS, ESPUMA	SP/DVPM	Materiais a Localizar	30/12/2005	R\$ 98,30	Regular
7158	CADEIRA GIRATORIA C/BRACOS, ESPUMA	SP/DVPM	Materiais a Localizar	30/12/2005	R\$ 98,30	Regular
7159	CADEIRA GIRATORIA C/BRACOS, ESPUMA	SP/DVPM	Materiais a Localizar	30/12/2005	R\$ 98,30	Regular
7160	CADEIRA GIRATORIA C/BRACOS, ESPUMA	SP/DVPM	Material com Avaria	30/12/2005	R\$ 98,30	Regular
7161	CADEIRA GIRATORIA C/BRACOS, ESPUMA	SP/DVPM	Materiais a Localizar	30/12/2005	R\$ 98,30	Regular
7162	CADEIRA GIRATORIA C/BRACOS, ESPUMA	VFAM7/FHR	Materiais a Localizar	30/12/2005	R\$ 98,30	Regular
7163	CADEIRA GIRATORIA C/BRACOS, ESPUMA	SP/DVPM	Material com avaria para dar	30/12/2005	R\$ 98,30	Regular
7164	CADEIRA GIRATORIA C/BRACOS, ESPUMA	SP/DVPM	Material com Avaria	30/12/2005	R\$ 98,30	Regular
7165	CADEIRA GIRATORIA C/BRACOS, ESPUMA	SP/DVPM	Material com Avaria	30/12/2005	R\$ 98,30	Regular
7166	CADEIRA GIRATORIA C/BRACOS, ESPUMA	VCM10/FHR	Salas do Cartório	30/12/2005	R\$ 98,30	Regular
7167	CADEIRA GIRATORIA C/BRACOS, ESPUMA	CEJUSCVF/FHR	Salas do setor	30/12/2005	R\$ 98,30	Regular
7168	CADEIRA GIRATORIA C/BRACOS, ESPUMA	SP/DVPM	Materiais a Localizar	30/12/2005	R\$ 98,30	Regular
7169	CADEIRA GIRATORIA C/BRACOS, ESPUMA	SP/DVPM	Estoque material novo	30/12/2005	R\$ 98,30	Regular
7170	CADEIRA GIRATORIA C/BRACOS, ESPUMA	SP/DVPM	Materiais a Localizar	30/12/2005	R\$ 98,30	Regular
7171	CADEIRA GIRATORIA C/BRACOS, ESPUMA	SP/DVPM	Material com Avaria	30/12/2005	R\$ 98,30	Regular
7172	CADEIRA GIRATORIA C/BRACOS, ESPUMA	SP/DVPM	Material com Avaria	30/12/2005	R\$ 98,30	Regular
7173	CADEIRA GIRATORIA C/BRACOS, ESPUMA	SP/DVPM	Materiais a Localizar	30/12/2005	R\$ 98,30	Regular
7174	CADEIRA GIRATORIA C/BRACOS, ESPUMA	SP/DVPM	Material com Avaria	30/12/2005	R\$ 98,30	Regular
7175	CADEIRA GIRATORIA C/BRACOS, ESPUMA	SP/DVPM	Sector de Patrimonio - FHR	30/12/2005	R\$ 98,30	Regular
7176	CADEIRA GIRATORIA C/BRACOS, ESPUMA	SP/DVPM	Materiais a Localizar	30/12/2005	R\$ 98,30	Regular
7177	CADEIRA GIRATORIA C/BRACOS, ESPUMA	SP/DVPM	Materiais a Localizar	30/12/2005	R\$ 98,30	Regular
7178	CADEIRA GIR. S/BRACOS,ASS/ENCOSTO PEQUENO	SP/DVPM	Materiais a Localizar	30/12/2005	R\$ 98,30	Bom
7179	CADEIRA GIRATORIA C/BRACOS, ESPUMA	SP/DVPM	Material com Avaria	30/12/2005	R\$ 98,30	Regular
7180	CADEIRA GIRATORIA C/BRACOS, ESPUMA	SP/DVPM	Material para Doacao	30/12/2005	R\$ 98,30	Regular
7181	CADEIRA GIRATORIA C/BRACOS, ESPUMA	SP/DVPM	Material Disponível	30/12/2005	R\$ 98,30	Regular
7182	CADEIRA GIRATORIA C/BRACOS, ESPUMA	4VFP/FHR	Salas do Cartório	30/12/2005	R\$ 98,30	Regular
7183	CADEIRA GIRATORIA C/BRACOS, ESPUMA	COBIB/TJ	Materiais a Localizar	30/12/2005	R\$ 98,30	Regular
7184	CADEIRA GIRATORIA C/BRACOS, ESPUMA	SP/DVPM	Materiais a Localizar	30/12/2005	R\$ 98,30	Regular
7185	CADEIRA GIRATORIA C/BRACOS, ESPUMA	SP/DVPM	Materiais a Localizar	30/12/2005	R\$ 98,30	Bom
7186	CADEIRA GIRATORIA C/BRACOS, ESPUMA	SP/DVPM	Materiais a Localizar	30/12/2005	R\$ 98,30	Regular
7187	CADEIRA GIRATORIA C/BRACOS, ESPUMA	SP/DVPM	Materiais a Localizar	30/12/2005	R\$ 98,30	Regular
7188	CADEIRA GIRATORIA C/BRACOS, ESPUMA	SP/DVPM	Material com Avaria	30/12/2005	R\$ 98,30	Regular
7189	CADEIRA GIRATORIA C/BRACOS, ESPUMA	SP/DVPM	Gab. da Corregedoria Geral de	30/12/2005	R\$ 98,30	Regular
7190	CADEIRA GIRATORIA C/BRACOS, ESPUMA	SP/DVPM	Materiais a Localizar	30/12/2005	R\$ 98,30	Regular
7191	CADEIRA GIRATORIA C/BRACOS, ESPUMA	SP/DVPM	Materiais a Localizar	30/12/2005	R\$ 98,30	Regular
7192	CADEIRA GIRATORIA C/BRACOS, ESPUMA	VCV9/FHR	Salas do Cartório	30/12/2005	R\$ 98,30	Regular
7193	CADEIRA GIRATORIA C/BRACOS, ESPUMA	SP/DVPM	Materiais a Localizar	30/12/2005	R\$ 98,30	Regular
7194	CADEIRA GIRATORIA C/BRACOS, ESPUMA	CODP1G/CGJ	Coord. de Dist. Processual de 1º	30/12/2005	R\$ 98,30	Regular
7195	CADEIRA GIRATORIA C/BRACOS, ESPUMA	SP/DVPM	Materiais a Localizar	30/12/2005	R\$ 98,30	Regular
7196	CADEIRA GIRATORIA C/BRACOS, ESPUMA	VT12/FHR	Salas do Cartório	30/12/2005	R\$ 98,30	Regular
7197	CADEIRA GIRATORIA C/BRACOS, ESPUMA	CIIRAN/1V	Salas do Cartório	30/12/2005	R\$ 98,30	Regular
7198	CADEIRA GIRATORIA C/BRACOS, ESPUMA	JECDFCM1/FAM	Salas do Cartório	30/12/2005	R\$ 98,30	Regular
7199	CADEIRA GIRATORIA C/BRACOS, ESPUMA	SP/DVPM	Material com Avaria	30/12/2005	R\$ 98,30	Regular
7200	CADEIRA GIRATORIA C/BRACOS, ESPUMA	SP/DVPM	Materiais a Localizar	30/12/2005	R\$ 98,30	Regular
7201	CADEIRA GIRATORIA C/BRACOS, ESPUMA	SP/DVPM	Materiais a Localizar	30/12/2005	R\$ 98,30	Regular
7202	CADEIRA GIRATORIA C/BRACOS, ESPUMA	SP/DVPM	Materiais a Localizar	30/12/2005	R\$ 98,30	Regular
7203	CADEIRA GIRATORIA C/BRACOS, ESPUMA	SP/DVPM	Materiais a Localizar	30/12/2005	R\$ 98,30	Regular
7204	CADEIRA GIRATORIA C/BRACOS, ESPUMA	SP/DVPM	Materiais a Localizar	30/12/2005	R\$ 98,30	Regular
7205	CADEIRA GIRATORIA C/BRACOS, ESPUMA	SP/DVPM	Material com Avaria	30/12/2005	R\$ 98,30	Regular
7206	CADEIRA GIRATORIA C/BRACOS, ESPUMA	SP/DVPM	Materiais a Localizar	30/12/2005	R\$ 98,30	Regular

7207	CADEIRA GIRATORIA C/BRACOS, ESPUMA	SP/DVPM	Materiais a Localizar		30/12/2005	R\$	98,30	Regular
7208	CADEIRA GIRATORIA C/BRACOS, ESPUMA	CIAPUI	Salas do Cartório		30/12/2005	R\$	98,30	Regular
7209	CADEIRA GIRATORIA C/BRACOS, ESPUMA	VTJ1/FHR	Salas do Cartório		30/12/2005	R\$	98,30	Regular
7210	CADEIRA GIRATORIA C/BRACOS, ESPUMA	VT11/FHR	Salas do Cartório		30/12/2005	R\$	98,30	Regular
7211	CADEIRA GIRATORIA C/BRACOS, ESPUMA	VT12/FHR	Salas do Cartório		30/12/2005	R\$	98,30	Regular
7212	CADEIRA GIRATORIA C/BRACOS, ESPUMA	SP/DVPM	Material com Avaria		30/12/2005	R\$	98,30	Regular
7213	CADEIRA GIRATORIA C/BRACOS, ESPUMA	STAM/FHR	Diretoria		30/12/2005	R\$	98,30	Regular
7214	CADEIRA GIRATORIA C/BRACOS, ESPUMA	VT12/FHR	Salas do Cartório		30/12/2005	R\$	98,30	Regular
7215	CADEIRA GIRATORIA C/BRACOS, ESPUMA	SP/DVPM	Materiais a Localizar		30/12/2005	R\$	98,30	Regular
7216	CADEIRA GIRATORIA C/BRACOS, ESPUMA	SP/DVPM	Material com Avaria		30/12/2005	R\$	98,30	Regular
7217	CADEIRA GIRATORIA C/BRACOS, ESPUMA	VEDAE/FHR	Salas do Cartório		30/12/2005	R\$	98,30	Regular
7218	CADEIRA GIRATORIA C/BRACOS, ESPUMA	SP/DVPM	Material com Avaria		30/12/2005	R\$	98,30	Regular
7219	CADEIRA GIRATORIA C/BRACOS, ESPUMA	SP/DVPM	Material para Doacao		30/12/2005	R\$	98,30	Regular
7220	CADEIRA GIRATORIA C/BRACOS, ESPUMA	CIHU/2V	Salas do Cartório		30/12/2005	R\$	98,30	Regular
7221	CADEIRA GIRATORIA C/BRACOS, ESPUMA	SP/DVPM	Material com Avaria		30/12/2005	R\$	98,30	Regular
7222	CADEIRA GIRATORIA C/BRACOS, ESPUMA	SP/DVPM	Materiais a Localizar		30/12/2005	R\$	98,30	Regular
7223	CADEIRA GIRATORIA C/BRACOS, ESPUMA	SP/DVPM	Material com Avaria		30/12/2005	R\$	98,30	Regular
7224	CADEIRA GIRATORIA C/BRACOS, ESPUMA	VT12/FHR	Salas do Cartório		30/12/2005	R\$	98,30	Regular
7225	CADEIRA GIRATORIA C/BRACOS, ESPUMA	SP/DVPM	Material com Avaria		30/12/2005	R\$	98,30	Regular
7226	CADEIRA GIRATORIA C/BRACOS, ESPUMA	VT12/FHR	Salas do Cartório		30/12/2005	R\$	98,30	Regular
7227	CADEIRA GIRATORIA C/BRACOS, ESPUMA	SP/DVPM	Material com Avaria		30/12/2005	R\$	98,30	Regular
7228	CADEIRA GIRATORIA C/BRACOS, ESPUMA	VT11/FHR	Salas do Cartório		30/12/2005	R\$	98,30	Regular
7229	CADEIRA GIRATORIA C/BRACOS, ESPUMA	VT12/FHR	Salas do Cartório		30/12/2005	R\$	98,30	Regular
7230	CADEIRA GIRATORIA C/BRACOS, ESPUMA	SP/DVPM	Materiais a Localizar		30/12/2005	R\$	98,30	Regular
7231	CADEIRA GIRATORIA C/BRACOS, ESPUMA	SP/DVPM	Material com Avaria		30/12/2005	R\$	98,30	Regular
7232	CADEIRA GIRATORIA C/BRACOS, ESPUMA	SP/DVPM	Material com Avaria		30/12/2005	R\$	98,30	Regular
7233	CADEIRA GIRATORIA C/BRACOS, ESPUMA	SP/DVPM	Material para Doacao		30/12/2005	R\$	98,30	Regular
7234	CADEIRA GIRATORIA C/BRACOS, ESPUMA	VCM5/FHR	Salas do Cartório		30/12/2005	R\$	98,30	Regular
7235	CADEIRA GIRATORIA C/BRACOS, ESPUMA	VCM5/FHR	Salas do Cartório		30/12/2005	R\$	98,30	Regular
7236	CADEIRA GIRATORIA C/BRACOS, ESPUMA	VECUTE1/FHR	Salas do Cartório		30/12/2005	R\$	98,30	Regular
7237	CADEIRA GIRATORIA C/BRACOS, ESPUMA	VECUTE1/FHR	Salas do Cartório		30/12/2005	R\$	98,30	Regular
7238	CADEIRA GIRATORIA C/BRACOS, ESPUMA	SP/DVPM	Materiais a Localizar		30/12/2005	R\$	98,30	Regular
7239	CADEIRA GIRATORIA C/BRACOS, ESPUMA	STSCDR/FHR	Diretoria		30/12/2005	R\$	98,30	Regular
7240	CADEIRA GIRATORIA C/BRACOS, ESPUMA	SP/DVPM	Material com Avaria		30/12/2005	R\$	98,30	Regular
7241	CADEIRA GIRATORIA C/BRACOS, ESPUMA	SP/DVPM	Material com avaria para dar		30/12/2005	R\$	98,30	Regular
7242	CADEIRA GIRATORIA C/BRACOS, ESPUMA	SP/DVPM	Material com Avaria		30/12/2005	R\$	98,30	Regular
7243	CADEIRA GIRATORIA C/BRACOS, ESPUMA	SP/DVPM	Materiais a Localizar		30/12/2005	R\$	98,30	Regular
7244	CADEIRA GIRATORIA C/BRACOS, ESPUMA	SP/DVPM	Material com Avaria		30/12/2005	R\$	98,30	Regular
7245	CADEIRA GIRATORIA C/BRACOS, ESPUMA	SP/DVPM	Material com Avaria		30/12/2005	R\$	98,30	Regular
7246	CADEIRA GIRATORIA C/BRACOS, ESPUMA	STMAN/FHR	Setor de Manutenção do FHR		30/12/2005	R\$	98,30	Regular
7247	CADEIRA GIRATORIA C/BRACOS, ESPUMA	VCM6/FHR	Salas do Cartório		30/12/2005	R\$	98,30	Regular
7248	CADEIRA GIRATORIA C/BRACOS, ESPUMA	SP/DVPM	Material com Avaria		30/12/2005	R\$	98,30	Regular
7249	CADEIRA GIRATORIA C/BRACOS, ESPUMA	VCM6/FHR	Salas do Cartório		30/12/2005	R\$	98,30	Regular
7250	CADEIRA GIRATORIA C/BRACOS, ESPUMA	VCM2/FHR	Salas do Cartório		30/12/2005	R\$	98,30	Regular
7251	CADEIRA GIRATORIA C/BRACOS, ESPUMA	VCM2/FHR	Salas do Cartório		30/12/2005	R\$	98,30	Regular
7252	CADEIRA GIRATORIA C/BRACOS, ESPUMA	SP/DVPM	Materiais a Localizar		30/12/2005	R\$	98,30	Regular
7253	CADEIRA GIRATORIA C/BRACOS, ESPUMA	SP/DVPM	Materiais a Localizar		30/12/2005	R\$	98,30	Regular
7254	CADEIRA GIRATORIA C/BRACOS, ESPUMA	SP/DVPM	Materiais a Localizar		30/12/2005	R\$	98,30	Regular
7255	CADEIRA GIRATORIA C/BRACOS, ESPUMA	VECUTE4/FHR	Materiais a Localizar		30/12/2005	R\$	98,30	Regular
7256	CADEIRA GIRATORIA C/BRACOS, ESPUMA	VECUTE4/FHR	Materiais a Localizar		30/12/2005	R\$	98,30	Regular
7257	CADEIRA GIRATORIA C/BRACOS, ESPUMA	SP/DVPM	Material com Avaria		30/12/2005	R\$	98,30	Regular
7258	CADEIRA GIRATORIA C/BRACOS, ESPUMA	SP/DVPM	Material com Avaria		30/12/2005	R\$	98,30	Regular
7259	CADEIRA GIRATORIA C/BRACOS, ESPUMA	COBIB/TJ	Materiais a Localizar		30/12/2005	R\$	98,30	Regular
7260	CADEIRA GIRATORIA C/BRACOS, ESPUMA	VCV2/FHR	Salas do Cartório		30/12/2005	R\$	98,30	Regular
7261	CADEIRA GIRATORIA C/BRACOS, ESPUMA	SP/DVPM	Material com Avaria		30/12/2005	R\$	98,30	Regular
7262	CADEIRA GIRATORIA C/BRACOS, ESPUMA	SP/DVPM	Materiais a Localizar		30/12/2005	R\$	98,30	Regular
7263	CADEIRA GIRATORIA C/BRACOS, ESPUMA	SP/DVPM	Material com Avaria		30/12/2005	R\$	98,30	Regular
7264	CADEIRA GIRATORIA C/BRACOS, ESPUMA	VCM4/FHR	Salas do Cartório		30/12/2005	R\$	98,30	Regular
7265	CADEIRA GIRATORIA C/BRACOS, ESPUMA	CIBACRE	Salas do Cartório		30/12/2005	R\$	98,30	Regular
7266	CADEIRA GIRATORIA C/BRACOS, ESPUMA	VCM10/FHR	Salas do Cartório		30/12/2005	R\$	98,30	Regular
7267	CADEIRA GIRATORIA C/BRACOS, ESPUMA	VCM2/FHR	Salas do Cartório		30/12/2005	R\$	98,30	Regular
7268	CADEIRA GIRATORIA C/BRACOS, ESPUMA	SP/DVPM	Materiais a Localizar		30/12/2005	R\$	98,30	Regular
7269	CADEIRA GIRATORIA C/BRACOS, ESPUMA	VCV8/FHR	Salas do Cartório		30/12/2005	R\$	98,30	Regular
7270	CADEIRA GIRATORIA C/BRACOS, ESPUMA	SP/DVPM	Material com Avaria		30/12/2005	R\$	98,30	Regular
7271	CADEIRA GIRATORIA C/BRACOS, ESPUMA	SP/DVPM	Materiais a Localizar		30/12/2005	R\$	98,30	Regular
7272	CADEIRA GIRATORIA C/BRACOS, ESPUMA	VT11/FHR	Salas do Cartório		30/12/2005	R\$	98,30	Regular
7273	CADEIRA GIRATORIA C/BRACOS, ESPUMA	GABPRES	Gabinete da Presidencia		30/12/2005	R\$	98,30	Regular
7274	CADEIRA GIRATORIA C/BRACOS, ESPUMA	SP/DVPM	Materiais a Localizar		30/12/2005	R\$	98,30	Regular
7275	CADEIRA GIRATORIA C/BRACOS, ESPUMA	JECV11/FLFR	Salas do Cartório		30/12/2005	R\$	98,30	Regular
7276	CADEIRA GIRATORIA C/BRACOS, ESPUMA	SP/DVPM	Materiais a Localizar		30/12/2005	R\$	98,30	Regular
7277	CADEIRA GIRATORIA C/BRACOS, ESPUMA	SP/DVPM	Material com Avaria		30/12/2005	R\$	98,30	Regular
7278	CADEIRA GIRATORIA C/BRACOS, ESPUMA	VEDSCA2/FHR	Salas do Cartório		30/12/2005	R\$	98,30	Regular
7279	CADEIRA GIRATORIA C/BRACOS, ESPUMA	SP/DVPM	Materiais a Localizar		30/12/2005	R\$	98,30	Regular
7280	CADEIRA GIRATORIA C/BRACOS, ESPUMA	SP/DVPM	Materiais a Localizar		30/12/2005	R\$	98,30	Regular
7281	CADEIRA GIRATORIA C/BRACOS, ESPUMA	SP/DVPM	Materiais a Localizar		30/12/2005	R\$	98,30	Regular
7282	CADEIRA GIRATORIA C/BRACOS, ESPUMA	STSCDR/FHR	Diretoria		30/12/2005	R\$	98,30	Regular
7283	CADEIRA GIRATORIA C/BRACOS, ESPUMA	SP/DVPM	Material com Avaria		30/12/2005	R\$	98,30	Regular
7284	CADEIRA GIRATORIA C/BRACOS, ESPUMA	VEMAQA/FHR	Salas do Cartório		30/12/2005	R\$	98,30	Regular
7285	CADEIRA GIRATORIA C/BRACOS, ESPUMA	GABDJJAS/TJ	Gabinete		30/12/2005	R\$	98,30	Regular
7286	CADEIRA GIRATORIA C/BRACOS, ESPUMA	CIBERUR	Salas do Cartório		30/12/2005	R\$	98,30	Regular
7287	CADEIRA GIRATORIA C/BRACOS, ESPUMA	VCV8/FHR	Salas do Cartório		30/12/2005	R\$	98,30	Regular
7288	CADEIRA GIRATORIA C/BRACOS, ESPUMA	SP/DVPM	Material com Avaria		30/12/2005	R\$	98,30	Regular
7289	CADEIRA GIRATORIA C/BRACOS, ESPUMA	SP/DVPM	Materiais a Localizar		30/12/2005	R\$	98,30	Regular
7290	CADEIRA GIRATORIA C/BRACOS, ESPUMA	SP/DVPM	Materiais a Localizar		30/12/2005	R\$	98,30	Regular
7291	CADEIRA GIRATORIA C/BRACOS, ESPUMA	VCV7/FHR	Salas do Cartório		30/12/2005	R\$	98,30	Regular
7292	CADEIRA GIRATORIA C/BRACOS, ESPUMA	SP/DVPM	Materiais a Localizar		30/12/2005	R\$	98,30	Regular
7293	CADEIRA GIRATORIA C/BRACOS, ESPUMA	SP/DVPM	Materiais a Localizar		30/12/2005	R\$	98,30	Regular
7294	CADEIRA GIRATORIA C/BRACOS, ESPUMA	CIBVRA	Salas do Cartório		30/12/2005	R\$	98,30	Regular
7295	CADEIRA GIRATORIA C/BRACOS, ESPUMA	SP/DVPM	Materiais a Localizar		30/12/2005	R\$	98,30	Regular
7296	CADEIRA GIRATORIA C/BRACOS, ESPUMA	SP/DVPM	Material com Avaria		30/12/2005	R\$	98,30	Regular
7297	CADEIRA GIRATORIA C/BRACOS, ESPUMA	SP/DVPM	Materiais a Localizar		30/12/2005	R\$	98,30	Regular
7298	CADEIRA GIRATORIA C/BRACOS, ESPUMA	SP/DVPM	Materiais a Localizar		30/12/2005	R\$	98,30	Regular

O original deste documento é eletrônico e foi assinado digitalmente por EDUARDO MARTINS DE SOUZA e DOMINGOS JORGE CHALUB PEREIRA. Para verificar a autenticidade desta cópia impressa, acesse o site <https://cau.tiam.uol.br/afp/pend/2006-2007>, informe o nº do processo, o nome do interessado e o número do documento. O código de verificação é: 09.18XK484C.



7391	CADEIRA GIRATORIA C/BRACOS, ESPUMA	SP/DVPM	Material com Avaria		30/12/2005	R\$	98,30	Regular
7392	CADEIRA GIRATORIA C/BRACOS, ESPUMA	SP/DVPM	Materiais a Localizar		30/12/2005	R\$	98,30	Regular
7393	CADEIRA GIRATORIA C/BRACOS, ESPUMA	VCV10/FMNV	Salas do Cartório		30/12/2005	R\$	98,30	Regular
7394	CADEIRA GIRATORIA C/BRACOS, ESPUMA	SP/DVPM	Material com Avaria		30/12/2005	R\$	98,30	Regular
7395	CADEIRA GIRATORIA C/BRACOS, ESPUMA	SP/DVPM	Salas do Cartório		30/12/2005	R\$	98,30	Regular
7396	CADEIRA GIRATORIA C/BRACOS, ESPUMA	COCM/FHR	Coordenadoria de Central de		30/12/2005	R\$	98,30	Regular
7397	CADEIRA GIRATORIA C/BRACOS, ESPUMA	VCV10/FMNV	Salas do Cartório		30/12/2005	R\$	98,30	Regular
7398	CADEIRA GIRATORIA C/BRACOS, ESPUMA	CIAUTA	Salas do Cartório		30/12/2005	R\$	98,30	Regular
7399	CADEIRA GIRATORIA C/BRACOS, ESPUMA	COCM/FHR	Coordenadoria de Central de		30/12/2005	R\$	98,30	Regular
7400	CADEIRA GIRATORIA C/BRACOS, ESPUMA	CIAUTA	Salas do Cartório		30/12/2005	R\$	98,30	Regular
7401	CADEIRA GIRATORIA C/BRACOS, ESPUMA	DRGCU/FHR	Diretoria de Gestão da Conta		30/12/2005	R\$	98,30	Regular
7402	CADEIRA GIRATORIA C/BRACOS, ESPUMA	SP/DVPM	Materiais a Localizar		30/12/2005	R\$	98,30	Regular
7403	CADEIRA GIRATORIA C/BRACOS, ESPUMA	SP/DVPM	Materiais a Localizar		30/12/2005	R\$	98,30	Regular
7404	CADEIRA GIRATORIA C/BRACOS, ESPUMA	VCV1/FHR	Salas do Cartório		30/12/2005	R\$	98,30	Regular
7405	CADEIRA GIRATORIA C/BRACOS, ESPUMA	SP/DVPM	Material com Avaria		30/12/2005	R\$	98,30	Regular
7406	CADEIRA GIRATORIA C/BRACOS, ESPUMA	VECU1/FHR	Salas do Cartório		30/12/2005	R\$	98,30	Regular
7407	CADEIRA GIRATORIA C/BRACOS, ESPUMA	STPSSF/FHR	Setor Psicossocial do FHR		30/12/2005	R\$	98,30	Regular
7408	CADEIRA GIRATORIA C/BRACOS, ESPUMA	VOS/FHR	Salas do Cartório		30/12/2005	R\$	98,30	Regular
7409	CADEIRA GIRATORIA C/BRACOS, ESPUMA	SP/DVPM	Materiais a Localizar		30/12/2005	R\$	98,30	Regular
7410	CADEIRA GIRATORIA C/BRACOS, ESPUMA	SP/DVPM	Materiais a Localizar		30/12/2005	R\$	98,30	Regular
7411	CADEIRA GIRATORIA C/BRACOS, ESPUMA	SP/DVPM	Material com Avaria		30/12/2005	R\$	98,30	Regular
7412	CADEIRA GIRATORIA C/BRACOS, ESPUMA	JECVDFCM1/FAM	Salas do Cartório		30/12/2005	R\$	98,30	Regular
7413	CADEIRA GIRATORIA C/BRACOS, ESPUMA	SP/DVPM	Material com avaria para dar		30/12/2005	R\$	98,30	Regular
7414	CADEIRA GIRATORIA C/BRACOS, ESPUMA	SP/DVPM	Materiais a Localizar		30/12/2005	R\$	98,30	Regular
7415	CADEIRA GIRATORIA C/BRACOS, ESPUMA	VCM1/FHR	Salas do Cartório		30/12/2005	R\$	98,30	Regular
7416	CADEIRA GIRATORIA C/BRACOS, ESPUMA	VECTR1/FHR	Salas do Cartório		30/12/2005	R\$	98,30	Regular
7417	CADEIRA GIRATORIA C/BRACOS, ESPUMA	SP/DVPM	Estoque material novo		30/12/2005	R\$	98,30	Regular
7418	CADEIRA GIRATORIA C/BRACOS, ESPUMA	SP/DVPM	Material com Avaria		30/12/2005	R\$	98,30	Regular
7419	CADEIRA GIRATORIA C/BRACOS, ESPUMA	VECU1/FHR	Salas do Cartório		30/12/2005	R\$	98,30	Regular
7420	CADEIRA GIRATORIA C/BRACOS, ESPUMA	STSCDR/FHR	Diretoria		30/12/2005	R\$	98,30	Regular
7421	CADEIRA GIRATORIA C/BRACOS, ESPUMA	VECU1/FHR	Materiais a Localizar		30/12/2005	R\$	98,30	Regular
7422	CADEIRA GIRATORIA C/BRACOS, ESPUMA	SP/DVPM	Material com Avaria		30/12/2005	R\$	98,30	Regular
7423	CADEIRA GIRATORIA C/BRACOS, ESPUMA	SP/DVPM	Materiais a Localizar		30/12/2005	R\$	98,30	Regular
7424	CADEIRA GIRATORIA C/BRACOS, ESPUMA	VCV5/FHR	Salas do Cartório		30/12/2005	R\$	98,30	Regular
7425	CADEIRA GIRATORIA C/BRACOS, ESPUMA	SP/DVPM	Material com Avaria		30/12/2005	R\$	98,30	Regular
7426	CADEIRA GIRATORIA C/BRACOS, ESPUMA	SP/DVPM	Material com Avaria		30/12/2005	R\$	98,30	Regular
7427	CADEIRA GIRATORIA C/BRACOS, ESPUMA	SP/DVPM	Materiais a Localizar		30/12/2005	R\$	98,30	Regular
7428	CADEIRA GIRATORIA C/BRACOS, ESPUMA	SP/DVPM	Material com Avaria		30/12/2005	R\$	98,30	Regular
7429	CADEIRA GIRATORIA C/BRACOS, ESPUMA	COCM/FHR	Diretoria		30/12/2005	R\$	98,30	Regular
7430	CADEIRA GIRATORIA C/BRACOS, ESPUMA	SP/DVPM	Material com Avaria		30/12/2005	R\$	98,30	Regular
7431	CADEIRA GIRATORIA C/BRACOS, ESPUMA	SP/DVPM	Material com Avaria		30/12/2005	R\$	98,30	Regular
7432	CADEIRA GIRATORIA C/BRACOS, ESPUMA	SP/DVPM	Materiais a Localizar		30/12/2005	R\$	98,30	Regular
7433	CADEIRA GIRATORIA C/BRACOS, ESPUMA	SP/DVPM	Materiais a Localizar		30/12/2005	R\$	98,30	Regular
7434	CADEIRA GIRATORIA C/BRACOS, ESPUMA	VCM7/FHR	Salas do Cartório		30/12/2005	R\$	98,30	Regular
7435	CADEIRA GIRATORIA C/BRACOS, ESPUMA	CIIRAN/1V	Salas do Cartório		30/12/2005	R\$	98,30	Regular
7436	CADEIRA GIRATORIA C/BRACOS, ESPUMA	SP/DVPM	Material com Avaria		30/12/2005	R\$	98,30	Regular
7437	CADEIRA GIRATORIA C/BRACOS, ESPUMA	SP/DVPM	Material com Avaria		30/12/2005	R\$	98,30	Regular
7438	CADEIRA GIRATORIA C/BRACOS, ESPUMA	SP/DVPM	Material com avaria para dar		30/12/2005	R\$	98,30	Regular
7439	CADEIRA GIRATORIA C/BRACOS, ESPUMA	TC/1PEPOT	Salas do Cartório		30/12/2005	R\$	98,30	Regular
7440	CADEIRA GIR.S/BRACOS,ASS/ENCOSTO PEQUENO	VECCDSCA1/FHR	Materiais a Localizar		30/12/2005	R\$	98,30	Bom
7441	CADEIRA GIRATORIA C/BRACOS, ESPUMA	VEJ1/FHR	Salas do Cartório		30/12/2005	R\$	98,30	Bom
7442	CADEIRA GIRATORIA C/BRACOS, ESPUMA	SP/DVPM	Material com Avaria		30/12/2005	R\$	98,30	Regular
7443	CADEIRA GIRATORIA C/BRACOS, ESPUMA	SP/DVPM	Material com Avaria		30/12/2005	R\$	98,30	Regular
7444	CADEIRA GIRATORIA C/BRACOS, ESPUMA	CEJUSCVF/FHR	Salas do setor		30/12/2005	R\$	98,30	Regular
7445	CADEIRA GIRATORIA C/BRACOS, ESPUMA	SP/DVPM	Material com Avaria		30/12/2005	R\$	98,30	Regular
7446	CADEIRA GIRATORIA C/BRACOS, ESPUMA	SP/DVPM	Material com Avaria		30/12/2005	R\$	98,30	Regular
7447	CADEIRA GIRATORIA C/BRACOS, ESPUMA	SP/DVPM	Materiais a Localizar		30/12/2005	R\$	98,30	Regular
7448	CADEIRA GIRATORIA C/BRACOS, ESPUMA	SP/DVPM	Materiais a Localizar		30/12/2005	R\$	98,30	Regular
7449	CADEIRA GIRATORIA C/BRACOS, ESPUMA	CEJUSCVF/FHR	Salas do setor		30/12/2005	R\$	98,30	Regular
7450	CADEIRA GIRATORIA C/BRACOS, ESPUMA	SP/DVPM	Material com Avaria		30/12/2005	R\$	98,30	Regular
7451	CADEIRA GIRATORIA C/BRACOS, ESPUMA	SP/DVPM	Material com Avaria		30/12/2005	R\$	98,30	Regular
7452	CADEIRA GIRATORIA C/BRACOS, ESPUMA	COOUV/FEMV	Sala da Coord. Ouvidoria Geral		30/12/2005	R\$	98,30	Regular
7453	CADEIRA GIRATORIA C/BRACOS, ESPUMA	SP/DVPM	Material com Avaria		30/12/2005	R\$	98,30	Regular
7454	CADEIRA GIRATORIA C/BRACOS, ESPUMA	SP/DVPM	Materiais a Localizar		30/12/2005	R\$	98,30	Regular
7455	CADEIRA GIRATORIA C/BRACOS, ESPUMA	VCV10/FMNV	Salas do Cartório		30/12/2005	R\$	98,30	Regular
7456	CADEIRA GIRATORIA C/BRACOS, ESPUMA	SP/DVPM	Material com Avaria		30/12/2005	R\$	98,30	Regular
7457	CADEIRA GIRATORIA C/BRACOS, ESPUMA	SP/DVPM	Material com Avaria		30/12/2005	R\$	98,30	Regular
7458	CADEIRA GIRATORIA C/BRACOS, ESPUMA	SP/DVPM	Material com Avaria		30/12/2005	R\$	98,30	Regular
7459	CADEIRA GIRATORIA C/BRACOS, ESPUMA	SP/DVPM	Materiais a Localizar		30/12/2005	R\$	98,30	Regular
7460	CADEIRA GIRATORIA C/BRACOS, ESPUMA	CEJUSCVF/FHR	Salas do setor		30/12/2005	R\$	98,30	Regular
7461	CADEIRA GIRATORIA C/BRACOS, ESPUMA	SP/DVPM	Material com avaria para dar		30/12/2005	R\$	98,30	Regular
7462	CADEIRA GIRATORIA C/BRACOS, ESPUMA	SP/DVPM	Material com Avaria		30/12/2005	R\$	98,30	Regular
7463	CADEIRA GIRATORIA C/BRACOS, ESPUMA	SP/DVPM	Material com Avaria		30/12/2005	R\$	98,30	Regular
7464	CADEIRA GIRATORIA C/BRACOS, ESPUMA	SP/DVPM	Materiais a Localizar		30/12/2005	R\$	98,30	Regular
7465	CADEIRA GIRATORIA C/BRACOS, ESPUMA	STMAN/FHR	Setor de Manutenção do FHR		30/12/2005	R\$	98,30	Regular
7466	CADEIRA GIRATORIA C/BRACOS, ESPUMA	SP/DVPM	Material com Avaria		30/12/2005	R\$	98,30	Regular
7467	CADEIRA GIRATORIA C/BRACOS, ESPUMA	SP/DVPM	Materiais a Localizar		30/12/2005	R\$	98,30	Regular
7468	CADEIRA GIR.S/BRACOS,ASS/ENCOSTO PEQUENO	STARQ/CN	Setor de Arquivo Geral		30/12/2005	R\$	98,30	Bom
7469	CADEIRA GIRATORIA C/BRACOS, ESPUMA	CEJUSCVF/FHR	Salas do setor		30/12/2005	R\$	98,30	Regular
7470	CADEIRA GIRATORIA C/BRACOS, ESPUMA	SP/DVPM	Material com avaria para dar		30/12/2005	R\$	98,30	Regular
7471	CADEIRA GIRATORIA C/BRACOS, ESPUMA	CEJUSCVF/FHR	Salas do setor		30/12/2005	R\$	98,30	Regular
7472	CADEIRA GIR.S/BRACOS,ASS/ENCOSTO PEQUENO	SP/DVPM	Materiais a Localizar		30/12/2005	R\$	98,30	Bom
7473	CADEIRA GIRATORIA C/BRACOS, ESPUMA	SP/DVPM	Materiais a Localizar		30/12/2005	R\$	98,30	Regular
7474	CADEIRA GIRATORIA C/BRACOS, ESPUMA	CEJUSCVF/FHR	Salas do setor		30/12/2005	R\$	98,30	Regular
7475	CADEIRA GIRATORIA C/BRACOS, ESPUMA	JUINF/COM	Juiz. Inf. e Juv. Infrac.:		30/12/2005	R\$	98,30	Regular
7476	CADEIRA GIRATORIA C/BRACOS, ESPUMA	VFAM8/FHR	Materiais a Localizar		30/12/2005	R\$	98,30	Regular
7477	CADEIRA GIRATORIA C/BRACOS, ESPUMA	SP/DVPM	Material com Avaria		30/12/2005	R\$	98,30	Regular
7478	CADEIRA GIRATORIA C/BRACOS, ESPUMA	CIAUTA	Salas do Cartório		30/12/2005	R\$	98,30	Regular
7479	CADEIRA GIR.S/BRACOS,ASS/ENCOSTO PEQUENO	SP/DVPM	Material com Avaria		30/12/2005	R\$	98,30	Bom
7480	CADEIRA GIRATORIA C/BRACOS, ESPUMA	STMAN/FHR	Setor de Manutenção do FHR		30/12/2005	R\$	98,30	Regular
7481	CADEIRA GIRATORIA C/BRACOS, ESPUMA	SP/DVPM	Materiais a Localizar		30/12/2005	R\$	98,30	Regular
7482	CADEIRA GIRATORIA C/BRACOS, ESPUMA	SP/DVPM	Materiais a Localizar		30/12/2005	R\$	98,30	Regular

7483	CADEIRA GIRATORIA C/BRACOS, ESPUMA	SP/DVPM	Materiais a Localizar		30/12/2005	R\$ 98,30	Regular
7484	CADEIRA GIRATORIA C/BRACOS, ESPUMA	VECUTE1/FHR	Salas do Cartório		30/12/2005	R\$ 98,30	Regular
7485	CADEIRA GIRATORIA C/BRACOS, ESPUMA	SP/DVPM	Material com Avaria		30/12/2005	R\$ 98,30	Regular
7486	CADEIRA GIRATORIA C/BRACOS, ESPUMA	SP/DVPM	Material com Avaria		30/12/2005	R\$ 98,30	Regular
7487	CADEIRA GIRATORIA C/BRACOS, ESPUMA	SP/DVPM	Materiais a Localizar		30/12/2005	R\$ 98,30	Regular
7488	CADEIRA GIRATORIA C/BRACOS, ESPUMA	SP/DVPM	Material com Avaria		30/12/2005	R\$ 98,30	Regular
7489	CADEIRA GIRATORIA C/BRACOS, ESPUMA	CEJUSCVF/FHR	Salas do setor		30/12/2005	R\$ 98,30	Regular
7490	CADEIRA GIRATORIA C/BRACOS, ESPUMA	VTJ3/FHR	Sala de Espera		30/12/2005	R\$ 98,30	Regular
7491	CADEIRA FIXA C/BRACOS,PERNAS EM	CIAUTA	Salas do Cartório		30/12/2005	R\$ 73,00	Regular
7492	CADEIRA FIXA C/BRACOS,PERNAS EM	SP/DVPM	Material Disponível		30/12/2005	R\$ 73,00	Regular
7493	CADEIRA FIXA C/BRACOS,PERNAS EM	SP/DVPM	Materiais a Localizar		30/12/2005	R\$ 73,00	Regular
7494	CADEIRA FIXA C/BRACOS,PERNAS EM	CIAPUI	Salas do Cartório		30/12/2005	R\$ 73,00	Regular
7495	CADEIRA FIXA C/BRACOS,PERNAS EM	COCM/FHR	Diretoria		30/12/2005	R\$ 73,00	Regular
7496	CADEIRA FIXA C/BRACOS,PERNAS EM	VCV4/FHR	Salas do Cartório		30/12/2005	R\$ 73,00	Regular
7497	CADEIRA FIXA C/BRACOS,PERNAS EM	CIANORI	Salas do Cartório		30/12/2005	R\$ 73,00	Regular
7498	CADEIRA FIXA C/BRACOS,PERNAS EM	VCV4/FHR	Salas do Cartório		30/12/2005	R\$ 73,00	Regular
7500	CADEIRA FIXA C/BRACOS,PERNAS EM	SP/DVPM	Materiais a Localizar		30/12/2005	R\$ 73,00	Regular
7501	CADEIRA FIXA C/BRACOS,PERNAS EM	COCM/FHR	Diretoria		30/12/2005	R\$ 73,00	Regular
7502	CADEIRA FIXA C/BRACOS,PERNAS EM	SP/DVPM	Materiais a Localizar		30/12/2005	R\$ 73,00	Regular
7503	CADEIRA FIXA C/BRACOS,PERNAS EM	CICANU	Salas do Cartório		30/12/2005	R\$ 73,00	Regular
7504	CADEIRA FIXA C/BRACOS,PERNAS EM	VEPC/FHR	Salas do Cartório		30/12/2005	R\$ 73,00	Regular
7505	CADEIRA FIXA C/BRACOS,PERNAS EM	CITAB/1V	Salas do Cartório		30/12/2005	R\$ 73,00	Regular
7506	CADEIRA FIXA C/BRACOS,PERNAS EM	VECDSCA2/FHR	Salas do Cartório		30/12/2005	R\$ 73,00	Regular
7507	CADEIRA FIXA C/BRACOS,PERNAS EM	SP/DVPM	Material com Avaria		30/12/2005	R\$ 73,00	Regular
7508	CADEIRA FIXA C/BRACOS,PERNAS EM	CISSUATU	Salas do Cartório		30/12/2005	R\$ 73,00	Regular
7509	CADEIRA FIXA C/BRACOS,PERNAS EM	VAM	Salas do Cartório		30/12/2005	R\$ 73,00	Regular
7510	CADEIRA FIXA C/BRACOS,PERNAS EM	CIFBOA	Salas do Cartório		30/12/2005	R\$ 73,00	Regular
7511	CADEIRA FIXA C/BRACOS,PERNAS EM	SP/DVPM	Material com Avaria		30/12/2005	R\$ 73,00	Regular
7512	CADEIRA FIXA C/BRACOS,PERNAS EM	VCV4/FHR	Salas do Cartório		30/12/2005	R\$ 73,00	Regular
7513	CADEIRA FIXA C/BRACOS,PERNAS EM	CIPAR/1JE	Salas do Cartório		30/12/2005	R\$ 73,00	Regular
7514	CADEIRA FIXA C/BRACOS,PERNAS EM	CIBERUR	Salas do Cartório		30/12/2005	R\$ 73,00	Regular
7515	CADEIRA FIXA C/BRACOS,PERNAS EM	SP/DVPM	Materiais a Localizar		30/12/2005	R\$ 73,00	Regular
7516	CADEIRA FIXA C/BRACOS,PERNAS EM	VCV4/FHR	Salas do Cartório		30/12/2005	R\$ 73,00	Regular
7517	CADEIRA FIXA C/BRACOS,PERNAS EM	SP/DVPM	Material com Avaria		30/12/2005	R\$ 73,00	Regular
7518	CADEIRA FIXA C/BRACOS,PERNAS EM	JUIINF/PSI	Juiz. da Inf. e Juv. Cível: Psicologia		30/12/2005	R\$ 73,00	Regular
7519	CADEIRA FIXA C/BRACOS,PERNAS EM	SP/DVPM	Materiais a Localizar		30/12/2005	R\$ 73,00	Regular
7520	CADEIRA FIXA C/BRACOS,PERNAS EM	SP/DVPM	Materiais a Localizar		30/12/2005	R\$ 73,00	Regular
7521	CADEIRA FIXA C/BRACOS,PERNAS EM	SP/DVPM	Salas do Cartório		30/12/2005	R\$ 73,00	Regular
7522	CADEIRA FIXA C/BRACOS,PERNAS EM	VCV4/FHR	Salas do Cartório		30/12/2005	R\$ 73,00	Regular
7523	CADEIRA FIXA C/BRACOS,PERNAS EM	SP/DVPM	Material com Avaria		30/12/2005	R\$ 73,00	Regular
7524	CADEIRA FIXA C/BRACOS,PERNAS EM	SP/DVPM	Materiais a Localizar		30/12/2005	R\$ 73,00	Bom
7525	CADEIRA FIXA C/BRACOS,PERNAS EM	SP/DVPM	Materiais a Localizar		30/12/2005	R\$ 73,00	Regular
7526	CADEIRA FIXA C/BRACOS,PERNAS EM	SP/DVPM	Salas do Cartório		30/12/2005	R\$ 73,00	Regular
7527	CADEIRA FIXA C/BRACOS,PERNAS EM	SP/DVPM	Material com Avaria		30/12/2005	R\$ 73,00	Regular
7528	CADEIRA FIXA C/BRACOS,PERNAS EM	VCV12/FHR	Salas do Cartório		30/12/2005	R\$ 73,00	Regular
7529	CADEIRA FIXA C/BRACOS,PERNAS EM	SP/DVPM	Materiais a Localizar		30/12/2005	R\$ 73,00	Regular
7530	CADEIRA FIXA C/BRACOS,PERNAS EM	CEJUSCVF/FHR	Salas do setor		30/12/2005	R\$ 73,00	Regular
7531	CADEIRA FIXA C/BRACOS,PERNAS EM	SP/DVPM	Materiais a Localizar		30/12/2005	R\$ 73,00	Regular
7532	CADEIRA FIXA C/BRACOS,PERNAS EM	VECDSCA2/FHR	Salas do Cartório		30/12/2005	R\$ 73,00	Regular
7533	CADEIRA FIXA C/BRACOS,PERNAS EM	TC/1FPECOT	Salas do Cartório		30/12/2005	R\$ 73,00	Regular
7534	CADEIRA FIXA C/BRACOS,PERNAS EM	CITAB/1V	Salas do Cartório		30/12/2005	R\$ 73,00	Regular
7535	CADEIRA FIXA C/BRACOS,PERNAS EM	DVSS/FHR	Divisão de Serviço Social		30/12/2005	R\$ 73,00	Regular
7536	CADEIRA FIXA C/BRACOS,PERNAS EM	SP/DVPM	Materiais a Localizar		30/12/2005	R\$ 73,00	Regular
7537	CADEIRA FIXA C/BRACOS,PERNAS EM	SP/DVPM	Salas do Cartório		30/12/2005	R\$ 73,00	Regular
7538	CADEIRA FIXA C/BRACOS,PERNAS EM	VCV2/FHR	Salas do Cartório		30/12/2005	R\$ 73,00	Regular
7539	CADEIRA FIXA C/BRACOS,PERNAS EM	VECDSCA2/FHR	Salas do Cartório		30/12/2005	R\$ 73,00	Regular
7540	CADEIRA FIXA C/BRACOS,PERNAS EM	VCV20/FHR	Salas do Cartório		30/12/2005	R\$ 73,00	Regular
7541	CADEIRA FIXA C/BRACOS,PERNAS EM	SP/DVPM	Materiais a Localizar		30/12/2005	R\$ 73,00	Regular
7542	CADEIRA FIXA C/BRACOS,PERNAS EM	SP/DVPM	Materiais a Localizar		30/12/2005	R\$ 73,00	Bom
7543	CADEIRA FIXA C/BRACOS,PERNAS EM	VCV20/FHR	Salas do Cartório		30/12/2005	R\$ 73,00	Regular
7544	CADEIRA FIXA C/BRACOS,PERNAS EM	STPSSF/FHR	Setor Psicossocial do FHR		30/12/2005	R\$ 73,00	Regular
7545	CADEIRA FIXA C/BRACOS,PERNAS EM	SP/DVPM	Materiais a Localizar		30/12/2005	R\$ 73,00	Regular
7546	CADEIRA FIXA C/BRACOS,PERNAS EM	SP/DVPM	Material Disponível		30/12/2005	R\$ 73,00	Regular
7547	CADEIRA FIXA C/BRACOS,PERNAS EM	SP/DVPM	Materiais a Localizar		30/12/2005	R\$ 73,00	Regular
7548	CADEIRA FIXA C/BRACOS,PERNAS EM	VFP5/FHR	Salas do Cartório		30/12/2005	R\$ 73,00	Regular
7549	CADEIRA FIXA C/BRACOS,PERNAS EM	VCV10/FMNV	Salas do Cartório		30/12/2005	R\$ 73,00	Regular
7550	CADEIRA FIXA C/BRACOS,PERNAS EM	SP/DVPM	Materiais a Localizar		30/12/2005	R\$ 73,00	Regular
7551	CADEIRA FIXA C/BRACOS,PERNAS EM	SP/DVPM	Materiais a Localizar		30/12/2005	R\$ 73,00	Regular
7552	CADEIRA FIXA C/BRACOS,PERNAS EM	HEMAQA/FHR	Salas do Cartório		30/12/2005	R\$ 73,00	Regular
7553	CADEIRA FIXA C/BRACOS,PERNAS EM	VCV12/FHR	Salas do Cartório		30/12/2005	R\$ 73,00	Regular
7554	CADEIRA FIXA C/BRACOS,PERNAS EM	4VFP/FHR	Salas do Cartório		30/12/2005	R\$ 73,00	Regular
7555	CADEIRA FIXA C/BRACOS,PERNAS EM	CICVARZ	Salas do Cartório		30/12/2005	R\$ 73,00	Regular
7556	CADEIRA FIXA C/BRACOS,PERNAS EM	JECV3/FMV	Salas do Cartório		30/12/2005	R\$ 73,00	Regular
7557	CADEIRA FIXA C/BRACOS,PERNAS EM	SP/DVPM	Materiais a Localizar		30/12/2005	R\$ 73,00	Regular
7558	CADEIRA FIXA C/BRACOS,PERNAS EM	VFAM1/FHR	Salas do Cartório		30/12/2005	R\$ 73,00	Regular
7559	CADEIRA FIXA C/BRACOS,PERNAS EM	SP/DVPM	Material com Avaria		30/12/2005	R\$ 73,00	Ótimo
7560	CADEIRA FIXA C/BRACOS,PERNAS EM	CIATNOR	Salas do Cartório		30/12/2005	R\$ 73,00	Regular
7561	CADEIRA FIXA C/BRACOS,PERNAS EM	SP/DVPM	Material com Avaria		30/12/2005	R\$ 73,00	Regular
7562	CADEIRA FIXA C/BRACOS,PERNAS EM	VCV10/FMNV	Salas do Cartório		30/12/2005	R\$ 73,00	Regular
7563	CADEIRA FIXA C/BRACOS,PERNAS EM	CITAB/2V	Salas do Cartório		30/12/2005	R\$ 73,00	Regular
7564	CADEIRA FIXA C/BRACOS,PERNAS EM	CIPAR/1JE	Salas do Cartório		30/12/2005	R\$ 73,00	Regular
7565	CADEIRA FIXA C/BRACOS,PERNAS EM	SP/DVPM	Materiais a Localizar		30/12/2005	R\$ 73,00	Regular
7566	CADEIRA FIXA C/BRACOS,PERNAS EM	SP/DVPM	Materiais a Localizar		30/12/2005	R\$ 73,00	Regular
7567	CADEIRA FIXA C/BRACOS,PERNAS EM	STSCDR/FHR	Diretoria		30/12/2005	R\$ 73,00	Regular
7568	CADEIRA FIXA C/BRACOS,PERNAS EM	GABDJRSF/TJ	Sala do Gab. Des. Jomar Ricardo		30/12/2005	R\$ 73,00	Regular
7569	CADEIRA FIXA C/BRACOS,PERNAS EM	CINOLIN	Salas do Cartório		30/12/2005	R\$ 73,00	Regular
7570	CADEIRA FIXA C/BRACOS,PERNAS EM	CIANORI	Salas do Cartório		30/12/2005	R\$ 73,00	Regular
7571	CADEIRA FIXA C/BRACOS,PERNAS EM	CITAB/1V	Salas do Cartório		30/12/2005	R\$ 73,00	Regular
7572	CADEIRA FIXA C/BRACOS,PERNAS EM	CICODA	Salas do Cartório		30/12/2005	R\$ 73,00	Regular
7573	CADEIRA FIXA C/BRACOS,PERNAS EM	SP/DVPM	Material com Avaria		30/12/2005	R\$ 73,00	Regular
7574	CADEIRA FIXA C/BRACOS,PERNAS EM	CIPAR/1JE	Salas do Cartório		30/12/2005	R\$ 73,00	Regular
7575	CADEIRA FIXA C/BRACOS,PERNAS EM	SP/DVPM	Material com Avaria		30/12/2005	R\$ 73,00	Regular

7576	CADEIRA FIXA C/BRACOS,PERNAS EM	SP/DVPM	Material com Avaria		30/12/2005	R\$ 73,00	Regular
7577	CADEIRA FIXA C/BRACOS,PERNAS EM	SP/DVPM	Material para Doacao		30/12/2005	R\$ 73,00	Regular
7578	CADEIRA FIXA C/BRACOS,PERNAS EM	JECVDFCM1/FAM	Salas do Cartório		30/12/2005	R\$ 73,00	Regular
7579	CADEIRA FIXA C/BRACOS,PERNAS EM	SP/DVPM	Material com Avaria		30/12/2005	R\$ 73,00	Regular
7580	CADEIRA FIXA C/BRACOS,PERNAS EM	VCV8/FHR	Salas do Cartório		30/12/2005	R\$ 73,00	Regular
7581	CADEIRA FIXA C/BRACOS,PERNAS EM	SP/DVPM	Material com Avaria		30/12/2005	R\$ 73,00	Regular
7582	CADEIRA FIXA C/BRACOS,PERNAS EM	CIPAR/2V	Salas do Cartório		30/12/2005	R\$ 73,00	Regular
7583	CADEIRA FIXA C/BRACOS,PERNAS EM	SP/DVPM	Materiais a Localizar		30/12/2005	R\$ 73,00	Regular
7584	CADEIRA FIXA C/BRACOS,PERNAS EM	CIAUTA	Salas do Cartório		30/12/2005	R\$ 73,00	Regular
7585	CADEIRA FIXA C/BRACOS,PERNAS EM	VEMAQA/FHR	Salas do Cartório		30/12/2005	R\$ 73,00	Regular
7586	CADEIRA FIXA C/BRACOS,PERNAS EM	SP/DVPM	Materiais a Localizar		30/12/2005	R\$ 73,00	Regular
7587	CADEIRA FIXA C/BRACOS,PERNAS EM	SP/DVPM	Materiais a Localizar		30/12/2005	R\$ 73,00	Regular
7588	CADEIRA FIXA C/BRACOS,PERNAS EM	AASGA/TJ	Sala Ass. Adm. e Juridica da		30/12/2005	R\$ 73,00	Regular
7589	CADEIRA FIXA C/BRACOS,PERNAS EM	CEJUSCVF/FHR	Salas do setor		30/12/2005	R\$ 73,00	Regular
7590	CADEIRA FIXA C/BRACOS,PERNAS EM	CIBERUR	Salas do Cartório		30/12/2005	R\$ 73,00	Regular
7591	CADEIRA FIXA C/BRACOS,PERNAS EM	SP/DVPM	Materiais a Localizar		30/12/2005	R\$ 73,00	Bom
7592	CADEIRA FIXA C/BRACOS,PERNAS EM	CIFBOA	Salas do Cartório		30/12/2005	R\$ 73,00	Regular
7593	CADEIRA FIXA C/BRACOS,PERNAS EM	CIMAN/1JE	Salas do Cartório		30/12/2005	R\$ 73,00	Regular
7594	CADEIRA FIXA C/BRACOS,PERNAS EM	CISSUATU	Salas do Cartório		30/12/2005	R\$ 73,00	Regular
7595	CADEIRA FIXA C/BRACOS,PERNAS EM	CIHU/1JE	Salas do Cartório		30/12/2005	R\$ 73,00	Regular
7596	CADEIRA FIXA C/BRACOS,PERNAS EM	CIHU/2V	Salas do Cartório		30/12/2005	R\$ 73,00	Regular
7597	CADEIRA FIXA C/BRACOS,PERNAS EM	SP/DVPM	Material com Avaria		30/12/2005	R\$ 73,00	Regular
7598	CADEIRA FIXA C/BRACOS,PERNAS EM	SP/DVPM	Material com Avaria		30/12/2005	R\$ 73,00	Regular
7599	CADEIRA FIXA C/BRACOS,PERNAS EM	SP/DVPM	Materiais a Localizar		30/12/2005	R\$ 73,00	Regular
7600	CADEIRA FIXA C/BRACOS,PERNAS EM	TC/1PEECOT	Salas do Cartório		30/12/2005	R\$ 73,00	Regular
7601	CADEIRA FIXA C/BRACOS,PERNAS EM	SP/DVPM	Material com avaria para dar		30/12/2005	R\$ 73,00	Regular
7602	CADEIRA FIXA, COM BRACOS	SP/DVPM	Materiais a Localizar		30/12/2005	R\$ 73,00	Bom
7603	CADEIRA FIXA C/BRACOS,PERNAS EM	SDSM/DVSM	Setor de Serviço Médico(FHR)		30/12/2005	R\$ 73,00	Regular
7604	CADEIRA FIXA C/BRACOS,PERNAS EM	SP/DVPM	Material com Avaria		30/12/2005	R\$ 73,00	Regular
7605	CADEIRA FIXA C/BRACOS,PERNAS EM	CISSUATU	Salas do Cartório		30/12/2005	R\$ 73,00	Regular
7606	CADEIRA FIXA C/BRACOS,PERNAS EM	SP/DVPM	Estoque material novo		30/12/2005	R\$ 73,00	Regular
7607	CADEIRA FIXA C/BRACOS,PERNAS EM	SP/DVPM	Materiais a Localizar		30/12/2005	R\$ 73,00	Bom
7608	CADEIRA FIXA C/BRACOS,PERNAS EM	CIATNOR	Salas do Cartório		30/12/2005	R\$ 73,00	Regular
7609	CADEIRA FIXA C/BRACOS,PERNAS EM	SP/DVPM	Material Disponível		30/12/2005	R\$ 73,00	Regular
7610	CADEIRA FIXA C/BRACOS,PERNAS EM	SP/DVPM	Materiais a Localizar		30/12/2005	R\$ 73,00	Regular
7611	CADEIRA FIXA C/BRACOS,PERNAS EM	VFAM4/FHR	Salas do Cartório		30/12/2005	R\$ 73,00	Regular
7612	CADEIRA FIXA C/BRACOS,PERNAS EM	CISIRNEG	Salas do Cartório		30/12/2005	R\$ 73,00	Regular
7613	CADEIRA FIXA C/BRACOS,PERNAS EM	CISIRNEG	Salas do Cartório		30/12/2005	R\$ 73,00	Regular
7614	CADEIRA FIXA C/BRACOS,PERNAS EM	VCM10/FHR	Salas do Cartório		30/12/2005	R\$ 73,00	Regular
7615	CADEIRA FIXA C/BRACOS,PERNAS EM	VCM10/FHR	Salas do Cartório		30/12/2005	R\$ 73,00	Regular
7616	CADEIRA FIXA C/BRACOS,PERNAS EM	SP/DVPM	Materiais a Localizar		30/12/2005	R\$ 73,00	Regular
7617	CADEIRA FIXA C/BRACOS,PERNAS EM	VCM6/FHR	Salas do Cartório		30/12/2005	R\$ 73,00	Regular
7618	CADEIRA FIXA C/BRACOS,PERNAS EM	VCM6/FHR	Salas do Cartório		30/12/2005	R\$ 73,00	Regular
7619	CADEIRA FIXA C/BRACOS,PERNAS EM	VCM6/FHR	Salas do Cartório		30/12/2005	R\$ 73,00	Regular
7620	CADEIRA FIXA C/BRACOS,PERNAS EM	VCM7/FHR	Salas do Cartório		30/12/2005	R\$ 73,00	Regular
7621	CADEIRA FIXA C/BRACOS,PERNAS EM	VCM6/FHR	Salas do Cartório		30/12/2005	R\$ 73,00	Regular
7622	CADEIRA FIXA C/BRACOS,PERNAS EM	VCM6/FHR	Salas do Cartório		30/12/2005	R\$ 73,00	Regular
7623	CADEIRA FIXA C/BRACOS,PERNAS EM	CIPAR/2V	Salas do Cartório		30/12/2005	R\$ 73,00	Regular
7624	CADEIRA FIXA C/BRACOS,PERNAS EM	SP/DVPM	Materiais a Localizar		30/12/2005	R\$ 73,00	Regular
7625	CADEIRA FIXA C/BRACOS,PERNAS EM	SP/DVPM	Material com Avaria		30/12/2005	R\$ 73,00	Regular
7626	CADEIRA FIXA C/BRACOS,PERNAS EM	CIANORI	Salas do Cartório		30/12/2005	R\$ 73,00	Regular
7627	CADEIRA FIXA C/BRACOS,PERNAS EM	VECUTE1/FHR	Salas do Cartório		30/12/2005	R\$ 73,00	Regular
7628	CADEIRA FIXA C/BRACOS,PERNAS EM	VECUTE1/FHR	Salas do Cartório		30/12/2005	R\$ 73,00	Regular
7629	CADEIRA FIXA C/BRACOS,PERNAS EM	SP/DVPM	Material com Avaria		30/12/2005	R\$ 73,00	Regular
7630	CADEIRA FIXA C/BRACOS,PERNAS EM	CICVARZ	Salas do Cartório		30/12/2005	R\$ 73,00	Regular
7631	CADEIRA FIXA C/BRACOS,PERNAS EM	STSCDR/FLFR	COPA E LANCHONETE		30/12/2005	R\$ 73,00	Regular
7632	CADEIRA FIXA C/BRACOS,PERNAS EM	CIPAR/1JE	Salas do Cartório		30/12/2005	R\$ 73,00	Regular
7633	CADEIRA FIXA C/BRACOS,PERNAS EM	SP/DVPM	Materiais a Localizar		30/12/2005	R\$ 73,00	Regular
7634	CADEIRA FIXA C/BRACOS,PERNAS EM	VCM6/FHR	Salas do Cartório		30/12/2005	R\$ 73,00	Regular
7635	CADEIRA FIXA C/BRACOS,PERNAS EM	VECUTE1/FHR	Salas do Cartório		30/12/2005	R\$ 73,00	Regular
7636	CADEIRA FIXA C/BRACOS,PERNAS EM	VCM1/FHR	Salas do Cartório		30/12/2005	R\$ 73,00	Regular
7637	CADEIRA FIXA C/BRACOS,PERNAS EM	SP/DVPM	Materiais a Localizar		30/12/2005	R\$ 73,00	Regular
7638	CADEIRA FIXA C/BRACOS,PERNAS EM	SCCONT2/FHR	Sala da Secretaria da 2ª		30/12/2005	R\$ 73,00	Regular
7639	CADEIRA FIXA C/BRACOS,PERNAS EM	VCM1/FHR	Salas do Cartório		30/12/2005	R\$ 73,00	Regular
7640	CADEIRA FIXA C/BRACOS,PERNAS EM	VCM1/FHR	Salas do Cartório		30/12/2005	R\$ 73,00	Regular
7641	CADEIRA FIXA C/BRACOS,PERNAS EM	SP/DVPM	Materiais a Localizar		30/12/2005	R\$ 73,00	Regular
7642	CADEIRA FIXA C/BRACOS,PERNAS EM	SP/DVPM	Materiais a Localizar		30/12/2005	R\$ 73,00	Regular
7643	CADEIRA FIXA C/BRACOS,PERNAS EM	CIBCONS	Salas do Cartório		30/12/2005	R\$ 73,00	Regular
7644	CADEIRA FIXA C/BRACOS,PERNAS EM	CIAUTA	Salas do Cartório		30/12/2005	R\$ 73,00	Regular
7645	CADEIRA FIXA C/BRACOS,PERNAS EM	STSCDR/FLFR	COPA E LANCHONETE		30/12/2005	R\$ 73,00	Regular
7646	CADEIRA FIXA C/BRACOS,PERNAS EM	VCM9/FHR	Salas do Cartório		30/12/2005	R\$ 73,00	Regular
7647	CADEIRA FIXA C/BRACOS,PERNAS EM	VCM9/FHR	Salas do Cartório		30/12/2005	R\$ 73,00	Regular
7648	CADEIRA FIXA C/BRACOS,PERNAS EM	CINOLIN	Salas do Cartório		30/12/2005	R\$ 73,00	Regular
7649	CADEIRA FIXA C/BRACOS,PERNAS EM	VTJ3/FHR	Recepção		30/12/2005	R\$ 73,00	Regular
7650	CADEIRA FIXA C/BRACOS,PERNAS EM	VCM10/FHR	Salas do Cartório		30/12/2005	R\$ 73,00	Regular
7651	CADEIRA FIXA C/BRACOS,PERNAS EM	CICARAU	Salas do Cartório		30/12/2005	R\$ 73,00	Regular
7652	CADEIRA FIXA C/BRACOS,PERNAS EM	SP/DVPM	Materiais a Localizar		30/12/2005	R\$ 73,00	Regular
7653	CADEIRA FIXA C/BRACOS,PERNAS EM	VCM1/FHR	Salas do Cartório		30/12/2005	R\$ 73,00	Regular
7654	CADEIRA FIXA C/BRACOS,PERNAS EM	VCM10/FHR	Salas do Cartório		30/12/2005	R\$ 73,00	Regular
7655	CADEIRA FIXA C/BRACOS,PERNAS EM	SP/DVPM	Materiais a Localizar		30/12/2005	R\$ 73,00	Regular
7656	CADEIRA FIXA C/BRACOS,PERNAS EM	SP/DVPM	Material com Avaria		30/12/2005	R\$ 73,00	Regular
7657	CADEIRA FIXA C/BRACOS,PERNAS EM	CICANU	Salas do Cartório		30/12/2005	R\$ 73,00	Regular
7658	CADEIRA FIXA C/BRACOS,PERNAS EM	VCM9/FHR	Salas do Cartório		30/12/2005	R\$ 73,00	Regular
7659	CADEIRA FIXA C/BRACOS,PERNAS EM	VCM5/FHR	Salas do Cartório		30/12/2005	R\$ 73,00	Regular
7660	CADEIRA FIXA C/BRACOS,PERNAS EM	SP/DVPM	Materiais a Localizar		30/12/2005	R\$ 73,00	Regular
7661	CADEIRA FIXA C/BRACOS,PERNAS EM	SP/DVPM	Materiais a Localizar		30/12/2005	R\$ 73,00	Regular
7662	CADEIRA FIXA C/BRACOS,PERNAS EM	SP/DVPM	Materiais a Localizar		30/12/2005	R\$ 73,00	Regular
7663	CADEIRA FIXA C/BRACOS,PERNAS EM	VTJ3/FHR	Recepção		30/12/2005	R\$ 73,00	Regular
7664	CADEIRA FIXA C/BRACOS,PERNAS EM	VECUTE1/FHR	Salas do Cartório		30/12/2005	R\$ 73,00	Regular
7665	CADEIRA FIXA C/BRACOS,PERNAS EM	SP/DVPM	Materiais a Localizar		30/12/2005	R\$ 73,00	Regular
7666	CADEIRA FIXA C/BRACOS,PERNAS EM	SP/DVPM	Materiais a Localizar		30/12/2005	R\$ 73,00	Regular
7667	CADEIRA FIXA C/BRACOS,PERNAS EM	SP/DVPM	Material Disponível		30/12/2005	R\$ 73,00	Regular

7668	CADEIRA FIXA C/BRACOS,PERNAS EM	STSCDR/FLFR	COPA E LANCHONETE		30/12/2005	R\$ 73,00	Regular
7669	CADEIRA FIXA C/BRACOS,PERNAS EM	VEUCUTE2/FHR	Salas do Cartório		30/12/2005	R\$ 73,00	Regular
7670	CADEIRA FIXA C/BRACOS,PERNAS EM	DVPESSOAL/TJ	Divisão de Pessoal		30/12/2005	R\$ 73,00	Regular
7671	CADEIRA FIXA C/BRACOS,PERNAS EM	CIBERUR	Salas do Cartório		30/12/2005	R\$ 73,00	Regular
7672	CADEIRA FIXA C/BRACOS,PERNAS EM	COBIB/TJ	Materiais a Localizar		30/12/2005	R\$ 73,00	Regular
7673	CADEIRA FIXA C/BRACOS,PERNAS EM	VEUCUTE3/FHR	sala do cartorio		30/12/2005	R\$ 73,00	Regular
7674	CADEIRA FIXA C/BRACOS,PERNAS EM	SP/DVPM	Gab. da Corregedoria Geral de		30/12/2005	R\$ 73,00	Regular
7675	CADEIRA FIXA C/BRACOS,PERNAS EM	SP/DVPM	Materiais a Localizar		30/12/2005	R\$ 73,00	Regular
7676	CADEIRA FIXA C/BRACOS,PERNAS EM	SP/DVPM	Material Disponível		30/12/2005	R\$ 73,00	Regular
7677	CADEIRA FIXA C/BRACOS,PERNAS EM	DFTC/TJAM	DIRETORIA		30/12/2005	R\$ 73,00	Regular
7678	CADEIRA FIXA C/BRACOS,PERNAS EM	SP/DVPM	Materiais a Localizar		30/12/2005	R\$ 73,00	Regular
7679	CADEIRA FIXA C/BRACOS,PERNAS EM	SP/DVPM	Materiais a Localizar		30/12/2005	R\$ 73,00	Regular
7680	CADEIRA FIXA C/BRACOS,PERNAS EM	CIMARAA	Salas do Cartório		30/12/2005	R\$ 73,00	Regular
7681	CADEIRA FIXA C/BRACOS,PERNAS EM	SP/DVPM	Material com Avaria		30/12/2005	R\$ 73,00	Regular
7682	CADEIRA FIXA C/BRACOS,PERNAS EM	JECV3/FMV	Salas do Cartório		30/12/2005	R\$ 73,00	Regular
7683	CADEIRA FIXA C/BRACOS,PERNAS EM	CITAB	Setor de Informatica - CPD		30/12/2005	R\$ 73,00	Regular
7684	CADEIRA FIXA C/BRACOS,PERNAS EM	CINOLIN	Salas do Cartório		30/12/2005	R\$ 73,00	Regular
7685	CADEIRA FIXA C/BRACOS,PERNAS EM	ESMAM	Salas do Cartório		30/12/2005	R\$ 73,00	Regular
7686	CADEIRA FIXA C/BRACOS,PERNAS EM	VEUCUTE3/FHR	sala do cartorio		30/12/2005	R\$ 73,00	Regular
7687	CADEIRA FIXA C/BRACOS,PERNAS EM	SP/DVPM	Material Disponível		30/12/2005	R\$ 73,00	Regular
7688	CADEIRA FIXA C/BRACOS,PERNAS EM	SP/DVPM	Material com avaria para dar		30/12/2005	R\$ 73,00	Regular
7689	CADEIRA FIXA C/BRACOS,PERNAS EM	VEUCUTE3/FHR	sala do cartorio		30/12/2005	R\$ 73,00	Regular
7690	CADEIRA FIXA C/BRACOS,PERNAS EM	ESMAM	Salas do Cartório		30/12/2005	R\$ 73,00	Regular
7691	CADEIRA FIXA C/BRACOS,PERNAS EM	CISIRNEG	Salas do Cartório		30/12/2005	R\$ 73,00	Regular
7692	CADEIRA FIXA C/BRACOS,PERNAS EM	VEUCUTE3/FHR	sala do cartorio		30/12/2005	R\$ 73,00	Regular
7693	CADEIRA FIXA C/BRACOS,PERNAS EM	SP/DVPM	Material com avaria para dar		30/12/2005	R\$ 73,00	Regular
7694	CADEIRA FIXA C/BRACOS,PERNAS EM	CEJUSCVF/FHR	Salas do Cartório		30/12/2005	R\$ 73,00	Regular
7695	CADEIRA FIXA C/BRACOS,PERNAS EM	VECDSCA2/FHR	Sala do anjo		30/12/2005	R\$ 73,00	Regular
7696	CADEIRA FIXA C/BRACOS,PERNAS EM	CITAB	Setor de Informatica - CPD		30/12/2005	R\$ 73,00	Regular
7697	CADEIRA FIXA C/BRACOS,PERNAS EM	VOS/FHR	Salas do Cartório		30/12/2005	R\$ 73,00	Regular
7698	CADEIRA FIXA C/BRACOS,PERNAS EM	VT12/FHR	Salas do Cartório		30/12/2005	R\$ 73,00	Regular
7699	CADEIRA FIXA C/BRACOS,PERNAS EM	SP/DVPM	Materiais a Localizar		30/12/2005	R\$ 73,00	Regular
7700	CADEIRA FIXA C/BRACOS,PERNAS EM	JECVDFCM2/CREA	Salas do Cartório		30/12/2005	R\$ 73,00	Regular
7701	CADEIRA FIXA C/BRACOS,PERNAS EM	SP/DVPM	Materiais a Localizar		30/12/2005	R\$ 73,00	Regular
7702	CADEIRA FIXA C/BRACOS,PERNAS EM	JECV5/FMV	Sala do Cartório		30/12/2005	R\$ 73,00	Regular
7703	CADEIRA FIXA C/BRACOS,PERNAS EM	CIPAR/1V	Salas do Cartório		30/12/2005	R\$ 73,00	Regular
7704	CADEIRA FIXA C/BRACOS,PERNAS EM	CIMARAA	Salas do Cartório		30/12/2005	R\$ 73,00	Regular
7705	CADEIRA FIXA C/BRACOS,PERNAS EM	CIBERUR	Salas do Cartório		30/12/2005	R\$ 73,00	Regular
7706	CADEIRA FIXA C/BRACOS,PERNAS EM	JECV3/FMV	Salas do Cartório		30/12/2005	R\$ 73,00	Regular
7707	CADEIRA FIXA C/BRACOS,PERNAS EM	SP/DVPM	Material com Avaria		30/12/2005	R\$ 73,00	Regular
7708	CADEIRA FIXA C/BRACOS,PERNAS EM	VT11/FHR	Salas do Cartório		30/12/2005	R\$ 73,00	Regular
7709	CADEIRA FIXA C/BRACOS,PERNAS EM	SP/DVPM	Material com avaria para dar		30/12/2005	R\$ 73,00	Regular
7710	CADEIRA FIXA C/BRACOS,PERNAS EM	SP/DVPM	Material para Doacao		30/12/2005	R\$ 73,00	Regular
7711	CADEIRA FIXA C/BRACOS,PERNAS EM	SP/DVPM	Materiais a Localizar		30/12/2005	R\$ 73,00	Regular
7712	CADEIRA FIXA C/BRACOS,PERNAS EM	SP/DVPM	Materiais a Localizar		30/12/2005	R\$ 73,00	Regular
7713	CADEIRA FIXA C/BRACOS,PERNAS EM	SP/DVPM	Materiais a Localizar		30/12/2005	R\$ 73,00	Regular
7714	CADEIRA FIXA C/BRACOS,PERNAS EM	VEMEPA/FHR	Salas do Cartório		30/12/2005	R\$ 73,00	Regular
7715	CADEIRA FIXA C/BRACOS,PERNAS EM	DFTC/TJAM	DIRETORIA		30/12/2005	R\$ 73,00	Regular
7716	CADEIRA FIXA C/BRACOS,PERNAS EM	ESMAM	Salas do Cartório		30/12/2005	R\$ 73,00	Regular
7717	CADEIRA FIXA C/BRACOS,PERNAS EM	SP/DVPM	Materiais a Localizar		30/12/2005	R\$ 73,00	Regular
7718	CADEIRA FIXA C/BRACOS,PERNAS EM	CEJUSCVF/FHR	Salas do setor		30/12/2005	R\$ 73,00	Regular
7719	CADEIRA FIXA C/BRACOS,PERNAS EM	SP/DVPM	Material com Avaria		30/12/2005	R\$ 73,00	Regular
7720	CADEIRA FIXA C/BRACOS,PERNAS EM	SP/DVPM	Material com Avaria		30/12/2005	R\$ 73,00	Regular
7721	CADEIRA FIXA C/BRACOS,PERNAS EM	SP/DVPM	Materiais a Localizar		30/12/2005	R\$ 73,00	Bom
7722	CADEIRA FIXA C/BRACOS,PERNAS EM	ESMAM	Salas do Cartório		30/12/2005	R\$ 73,00	Regular
7723	CADEIRA FIXA C/BRACOS,PERNAS EM	SP/DVPM	Materiais a Localizar		30/12/2005	R\$ 73,00	Regular
7724	CADEIRA FIXA C/BRACOS,PERNAS EM	SP/DVPM	Materiais a Localizar		30/12/2005	R\$ 73,00	Bom
7725	CADEIRA FIXA C/BRACOS,PERNAS EM	VEPC/FHR	Salas do Cartório		30/12/2005	R\$ 73,00	Regular
7726	CADEIRA FIXA C/BRACOS,PERNAS EM	VFAM1/FHR	Salas do Cartório		30/12/2005	R\$ 73,00	Bom
7727	CADEIRA FIXA C/BRACOS,PERNAS EM	ESMAM	Salas do Cartório		30/12/2005	R\$ 73,00	Regular
7728	CADEIRA FIXA C/BRACOS,PERNAS EM	ESMAM	Salas do Cartório		30/12/2005	R\$ 73,00	Regular
7729	CADEIRA FIXA C/BRACOS,PERNAS EM	CIBERUR	Salas do Cartório		30/12/2005	R\$ 73,00	Regular
7730	CADEIRA FIXA C/BRACOS,PERNAS EM	SP/DVPM	Material Disponível		30/12/2005	R\$ 73,00	Regular
7731	CADEIRA FIXA C/BRACOS,PERNAS EM	GABDJRSF/TJ	Sala do Gab. Des. Jomar Ricardo		30/12/2005	R\$ 73,00	Regular
7732	CADEIRA FIXA C/BRACOS,PERNAS EM	SP/DVPM	Material com Avaria		30/12/2005	R\$ 73,00	Bom
7733	CADEIRA FIXA C/BRACOS,PERNAS EM	SP/DVPM	Material com Avaria		30/12/2005	R\$ 73,00	Regular
7734	CADEIRA FIXA C/BRACOS,PERNAS EM	JUIINF/COM	Juiz. Inf. e Juv. Infrac.:		30/12/2005	R\$ 73,00	Bom
7735	CADEIRA FIXA C/BRACOS,PERNAS EM	SP/DVPM	Materiais a Localizar		30/12/2005	R\$ 73,00	Regular
7736	CADEIRA FIXA C/BRACOS,PERNAS EM	JEFPPEM/FHR	Salas do Cartório		30/12/2005	R\$ 73,00	Regular
7737	CADEIRA FIXA C/BRACOS,PERNAS EM	SP/DVPM	Material com Avaria		30/12/2005	R\$ 73,00	Regular
7738	CADEIRA FIXA C/BRACOS,PERNAS EM	CCONT1/FHR	Sala da Secretaria da 1ª		30/12/2005	R\$ 73,00	Regular
7739	CADEIRA FIXA C/BRACOS,PERNAS EM	ESMAM	Salas do Cartório		30/12/2005	R\$ 73,00	Regular
7740	CADEIRA FIXA C/BRACOS,PERNAS EM	SP/DVPM	Materiais a Localizar		30/12/2005	R\$ 73,00	Bom
7741	CADEIRA FIXA C/BRACOS,PERNAS EM	SP/DVPM	Materiais a Localizar		30/12/2005	R\$ 73,00	Regular
7742	CADEIRA FIXA C/BRACOS,PERNAS EM	SP/DVPM	Material com Avaria		30/12/2005	R\$ 73,00	Regular
7743	CADEIRA FIXA C/BRACOS,PERNAS EM	ESMAM	Salas do Cartório		30/12/2005	R\$ 73,00	Regular
7744	CADEIRA FIXA C/BRACOS,PERNAS EM	VOS/FHR	Salas do Cartório		30/12/2005	R\$ 73,00	Regular
7745	CADEIRA FIXA C/BRACOS,PERNAS EM	JECV3/FMV	Salas do Cartório		30/12/2005	R\$ 73,00	Regular
7746	CADEIRA FIXA C/BRACOS,PERNAS EM	GCGJ/AM	Gab. da Corregedoria Geral de		30/12/2005	R\$ 73,00	Bom
7747	CADEIRA FIXA C/BRACOS,PERNAS EM	CIHU/1JE	Salas do Cartório		30/12/2005	R\$ 73,00	Regular
7748	CADEIRA FIXA C/BRACOS,PERNAS EM	SP/DVPM	Material com Avaria		30/12/2005	R\$ 73,00	Regular
7749	CADEIRA FIXA C/BRACOS,PERNAS EM	ESMAM	Salas do Cartório		30/12/2005	R\$ 73,00	Regular
7750	CADEIRA FIXA C/BRACOS,PERNAS EM	SP/DVPM	Salas do Cartório		30/12/2005	R\$ 73,00	Regular
7751	CADEIRA GIRATORIA C/BRACOS, ESPUMA	SP/DVPM	Materiais a Localizar		30/12/2005	R\$ 185,00	Regular
7752	CADEIRA GIRATORIA C/BRACOS, ESPUMA	VCM2/FHR	Salas do Cartório		30/12/2005	R\$ 185,00	Regular
7753	CADEIRA GIRATORIA C/BRACOS, ESPUMA	VFAM5/FHR	Salas do Cartório		30/12/2005	R\$ 185,00	Regular
7754	CADEIRA GIRATORIA C/BRACOS, ESPUMA	SP/DVPM	Materiais a Localizar		30/12/2005	R\$ 185,00	Regular
7755	CADEIRA GIRATORIA C/BRACOS, ESPUMA	SP/DVPM	Materiais a Localizar		30/12/2005	R\$ 185,00	Regular
7756	CADEIRA GIRATORIA C/BRACOS, ESPUMA	SP/DVPM	Materiais a Localizar		30/12/2005	R\$ 185,00	Regular
7757	CADEIRA GIRATORIA C/BRACOS, ESPUMA	VCM10/FHR	Salas do Cartório		30/12/2005	R\$ 185,00	Regular
7758	CADEIRA GIRATORIA C/BRACOS, ESPUMA	SP/DVPM	Materiais a Localizar		30/12/2005	R\$ 185,00	Regular
7759	CADEIRA GIRATORIA C/BRACOS, ESPUMA	CILABREA	Salas do Cartório		30/12/2005	R\$ 185,00	Regular

O original deste documento é eletrônico e foi assinado digitalmente por EDUARDO MARTINS DE SOUZA e DOMINGOS JORGE CHALUB PEREIRA. Para verificar a autenticidade desta cópia impressa, acesse o site <https://caixa.ufr.br/validar> e informe o processo JAM 2021001836 e o código QR-9949.

7760	CADEIRA GIRATORIA C/BRACOS, ESPUMA	SP/DVPM	Materiais a Localizar		30/12/2005	R\$ 185,00	Regular
7761	CADEIRA GIRATORIA C/BRACOS, ESPUMA	SP/DVPM	Material com Avaria		30/12/2005	R\$ 185,00	Regular
7762	CADEIRA GIRATORIA C/BRACOS, ESPUMA	VCM2/FHR	Salas do Cartório		30/12/2005	R\$ 185,00	Regular
7763	CADEIRA GIRATORIA C/BRACOS, ESPUMA	VVC12/FHR	Salas do Cartório		30/12/2005	R\$ 185,00	Regular
7764	CADEIRA GIRATORIA C/BRACOS, ESPUMA	SP/DVPM	Materiais a Localizar		30/12/2005	R\$ 185,00	Regular
7765	CADEIRA GIRATORIA C/BRACOS, ESPUMA	SP/DVPM	Material com Avaria		30/12/2005	R\$ 185,00	Regular
7766	CADEIRA GIRATORIA C/BRACOS, ESPUMA	SP/DVPM	Material com Avaria		30/12/2005	R\$ 185,00	Regular
7767	CADEIRA GIRATORIA C/BRACOS, ESPUMA	SP/DVPM	Materiais a Localizar		30/12/2005	R\$ 185,00	Regular
7768	CADEIRA GIRATORIA C/BRACOS, ESPUMA	SP/DVPM	Materiais a Localizar		30/12/2005	R\$ 185,00	Regular
7769	CADEIRA GIRATORIA C/BRACOS, ESPUMA	VFAM7/FHR	Materiais a Localizar		30/12/2005	R\$ 185,00	Regular
7770	CADEIRA GIRATORIA C/BRACOS, ESPUMA	CEJUSCVF/FHR	Salas do setor		30/12/2005	R\$ 185,00	Regular
7771	CADEIRA GIRATORIA C/BRACOS, ESPUMA	CCONT1/FHR	Sala da Secretaria da 1ª		30/12/2005	R\$ 185,00	Regular
7772	CADEIRA GIRATORIA C/BRACOS, ESPUMA	SP/DVPM	Material para Doacao		30/12/2005	R\$ 185,00	Regular
7773	CADEIRA GIRATORIA C/BRACOS, ESPUMA	CIATNOR	Salas do Cartório		30/12/2005	R\$ 185,00	Regular
7774	CADEIRA GIRATORIA C/BRACOS, ESPUMA	STARQ/FHR	Setor de Arquivo Geral		30/12/2005	R\$ 185,00	Regular
7775	CADEIRA GIRATORIA C/BRACOS, ESPUMA	VEUCUTE4/FHR	Materiais a Localizar		30/12/2005	R\$ 185,00	Regular
7776	CADEIRA GIRATORIA C/BRACOS, ESPUMA	SCCONT2/FHR	Sala da Secretaria da 2ª		30/12/2005	R\$ 185,00	Regular
7777	CADEIRA GIRATORIA C/BRACOS, ESPUMA	SP/DVPM	Materiais a Localizar		30/12/2005	R\$ 185,00	Regular
7778	CADEIRA GIRATORIA C/BRACOS, ESPUMA	VEUCUTE4/FHR	Materiais a Localizar		30/12/2005	R\$ 185,00	Regular
7779	CADEIRA GIRATORIA C/BRACOS, ESPUMA	SP/DVPM	Material com Avaria		30/12/2005	R\$ 185,00	Regular
7780	CADEIRA GIRATORIA C/BRACOS, ESPUMA	SP/DVPM	Material com Avaria		30/12/2005	R\$ 185,00	Regular
7781	CADEIRA GIRATORIA C/BRACOS, ESPUMA	VCM6/FHR	Salas do Cartório		30/12/2005	R\$ 185,00	Regular
7782	CADEIRA GIRATORIA C/BRACOS, ESPUMA	VOS/FHR	Salas do Cartório		30/12/2005	R\$ 185,00	Regular
7783	CADEIRA GIRATORIA C/BRACOS, ESPUMA	CITAB/1V	Salas do Cartório		30/12/2005	R\$ 185,00	Regular
7784	CADEIRA GIRATORIA C/BRACOS, ESPUMA	VVC1/FHR	Salas do Cartório		30/12/2005	R\$ 185,00	Regular
7785	CADEIRA GIRATORIA C/BRACOS, ESPUMA	SP/DVPM	Material com Avaria		30/12/2005	R\$ 185,00	Regular
7786	CADEIRA GIRATORIA C/BRACOS, ESPUMA	COCM/FHR	Diretoria		30/12/2005	R\$ 185,00	Regular
7787	CADEIRA GIRATORIA C/BRACOS, ESPUMA	VTJ2/FHR	Salas do Cartório		30/12/2005	R\$ 185,00	Regular
7788	CADEIRA GIRATORIA C/BRACOS, ESPUMA	SP/DVPM	Material com Avaria		30/12/2005	R\$ 185,00	Regular
7789	CADEIRA GIRATORIA C/BRACOS, ESPUMA	SP/DVPM	Materiais a Localizar		30/12/2005	R\$ 185,00	Regular
7790	CADEIRA GIRATORIA C/BRACOS, ESPUMA	SP/DVPM	Materiais a Localizar		30/12/2005	R\$ 185,00	Regular
7791	CADEIRA GIRATORIA C/BRACOS, ESPUMA	SP/DVPM	Materiais a Localizar		30/12/2005	R\$ 185,00	Regular
7792	CADEIRA GIRATORIA C/BRACOS, ESPUMA	VTJ2/FHR	Salas do Cartório		30/12/2005	R\$ 185,00	Regular
7793	CADEIRA GIRATORIA C/BRACOS, ESPUMA	SP/DVPM	Materiais a Localizar		30/12/2005	R\$ 185,00	Regular
7794	CADEIRA GIRATORIA C/BRACOS, ESPUMA	STCERT/TC	Setor de Certidão do Fórum Torre		30/12/2005	R\$ 185,00	Regular
7795	CADEIRA GIRATORIA C/BRACOS, ESPUMA	VEUCUTE1/FHR	Salas do Cartório		30/12/2005	R\$ 185,00	Regular
7796	CADEIRA GIRATORIA C/BRACOS, ESPUMA	VCM1/FHR	Salas do Cartório		30/12/2005	R\$ 185,00	Regular
7797	CADEIRA GIRATORIA C/BRACOS, ESPUMA	SP/DVPM	Material com avaria para dar		30/12/2005	R\$ 185,00	Regular
7798	CADEIRA GIRATORIA C/BRACOS, ESPUMA	VEUCUTE1/FHR	Salas do Cartório		30/12/2005	R\$ 185,00	Regular
7799	CADEIRA GIRATORIA C/BRACOS, ESPUMA	SP/DVPM	Materiais a Localizar		30/12/2005	R\$ 185,00	Regular
7800	CADEIRA GIRATORIA C/BRACOS, ESPUMA	SP/DVPM	Material com Avaria		30/12/2005	R\$ 185,00	Regular
7801	CADEIRA GIRATORIA C/BRACOS, ESPUMA	SP/DVPM	Materiais a Localizar		30/12/2005	R\$ 185,00	Regular
7802	CADEIRA GIRATORIA C/BRACOS, ESPUMA	VFP2/FHR	Salas do Cartório		30/12/2005	R\$ 185,00	Regular
7803	CADEIRA GIRATORIA C/BRACOS, ESPUMA	SP/DVPM	Materiais a Localizar		30/12/2005	R\$ 185,00	Regular
7804	CADEIRA GIRATORIA C/BRACOS, ESPUMA	SP/DVPM	Material Disponível		30/12/2005	R\$ 185,00	Regular
7805	CADEIRA GIRATORIA C/BRACOS, ESPUMA	SP/DVPM	Material com Avaria		30/12/2005	R\$ 185,00	Regular
7806	CADEIRA GIRATORIA C/BRACOS, ESPUMA	SP/DVPM	Materiais a Localizar		30/12/2005	R\$ 185,00	Regular
7807	CADEIRA GIRATORIA C/BRACOS, ESPUMA	SP/DVPM	Material com Avaria		30/12/2005	R\$ 185,00	Regular
7808	CADEIRA GIRATORIA C/BRACOS, ESPUMA	CIBACRE	Salas do Cartório		30/12/2005	R\$ 185,00	Regular
7809	CADEIRA GIRATORIA C/BRACOS, ESPUMA	SP/DVPM	Materiais a Localizar		30/12/2005	R\$ 185,00	Regular
7810	CADEIRA GIRATORIA C/BRACOS, ESPUMA	SP/DVPM	Materiais a Localizar		30/12/2005	R\$ 185,00	Regular
7811	CADEIRA GIRATORIA C/BRACOS, ESPUMA	CILABREA	Salas do Cartório		30/12/2005	R\$ 185,00	Regular
7812	CADEIRA GIRATORIA C/BRACOS, ESPUMA	SP/DVPM	Material para Doacao		30/12/2005	R\$ 185,00	Regular
7813	CADEIRA GIRATORIA C/BRACOS, ESPUMA	SP/DVPM	Materiais a Localizar		30/12/2005	R\$ 185,00	Regular
7814	CADEIRA GIRATORIA C/BRACOS, ESPUMA	SP/DVPM	Materiais a Localizar		30/12/2005	R\$ 185,00	Regular
7815	CADEIRA GIRATORIA C/BRACOS, ESPUMA	SP/DVPM	Materiais a Localizar		30/12/2005	R\$ 185,00	Regular
7816	CADEIRA GIRATORIA C/BRACOS, ESPUMA	VVC5/FHR	Salas do Cartório		30/12/2005	R\$ 185,00	Regular
7817	CADEIRA GIRATORIA C/BRACOS, ESPUMA	SP/DVPM	Material com Avaria		30/12/2005	R\$ 185,00	Regular
7818	CADEIRA GIRATORIA C/BRACOS, ESPUMA	VVC1/FHR	Salas do Cartório		30/12/2005	R\$ 185,00	Regular
7819	CADEIRA GIRATORIA C/BRACOS, ESPUMA	SP/DVPM	Material com Avaria		30/12/2005	R\$ 185,00	Regular
7820	CADEIRA GIRATORIA C/BRACOS, ESPUMA	VCM10/FHR	Salas do Cartório		30/12/2005	R\$ 185,00	Regular
7821	CADEIRA GIRATORIA C/BRACOS, ESPUMA	SP/DVPM	Materiais a Localizar		30/12/2005	R\$ 185,00	Regular
7822	CADEIRA GIRATORIA C/BRACOS, ESPUMA	VEUCUTE4/FHR	Materiais a Localizar		30/12/2005	R\$ 185,00	Regular
7823	CADEIRA GIRATORIA C/BRACOS, ESPUMA	SP/DVPM	Materiais a Localizar		30/12/2005	R\$ 185,00	Regular
7824	CADEIRA GIRATORIA C/BRACOS, ESPUMA	VVC1/FHR	Salas do Cartório		30/12/2005	R\$ 185,00	Regular
7825	CADEIRA GIRATORIA C/BRACOS, ESPUMA	SP/DVPM	Materiais a Localizar		30/12/2005	R\$ 185,00	Regular
7826	CADEIRA GIRATORIA C/BRACOS, ESPUMA	STIAUX/CGJ	Setor de Juizes Auxiliares da CGJ		30/12/2005	R\$ 185,00	Regular
7827	CADEIRA GIRATORIA C/BRACOS, ESPUMA	JEPEM/FHR	Salas do Cartório		30/12/2005	R\$ 185,00	Regular
7828	CADEIRA GIRATORIA C/BRACOS, ESPUMA	COCM/FHR	Coordenadoria de Central de		30/12/2005	R\$ 185,00	Regular
7829	CADEIRA GIRATORIA C/BRACOS, ESPUMA	VVC13/FHR	Salas do Cartório		30/12/2005	R\$ 185,00	Regular
7830	CADEIRA GIRATORIA C/BRACOS, ESPUMA	CEJUSCVF/FHR	Salas do setor		30/12/2005	R\$ 185,00	Regular
7831	CADEIRA GIRATORIA C/BRACOS, ESPUMA	SP/DVPM	Material com Avaria		30/12/2005	R\$ 185,00	Regular
7832	CADEIRA GIRATORIA C/BRACOS, ESPUMA	SP/DVPM	Material com Avaria		30/12/2005	R\$ 185,00	Regular
7833	CADEIRA GIRATORIA C/BRACOS, ESPUMA	SP/DVPM	Material com Avaria		30/12/2005	R\$ 185,00	Regular
7834	CADEIRA GIRATORIA C/BRACOS, ESPUMA	SP/DVPM	Materiais a Localizar		30/12/2005	R\$ 185,00	Regular
7835	CADEIRA GIRATORIA C/BRACOS, ESPUMA	SP/DVPM	Materiais a Localizar		30/12/2005	R\$ 185,00	Regular
7836	CADEIRA GIRATORIA C/BRACOS, ESPUMA	SP/DVPM	Material Disponível		30/12/2005	R\$ 185,00	Regular
7837	CADEIRA GIRATORIA C/BRACOS, ESPUMA	SP/DVPM	Material com Avaria		30/12/2005	R\$ 185,00	Regular
7838	CADEIRA GIRATORIA C/BRACOS, ESPUMA	CILABREA	Salas do Cartório		30/12/2005	R\$ 185,00	Regular
7839	CADEIRA GIRATORIA C/BRACOS, ESPUMA	SP/DVPM	Material para Doacao		30/12/2005	R\$ 185,00	Regular
7840	CADEIRA GIRATORIA C/BRACOS, ESPUMA	SP/DVPM	Material com Avaria		30/12/2005	R\$ 185,00	Regular
7841	CADEIRA GIRATORIA C/BRACOS, ESPUMA	SP/DVPM	Material com Avaria		30/12/2005	R\$ 185,00	Regular
7842	CADEIRA GIRATORIA C/BRACOS, ESPUMA	SP/DVPM	Materiais a Localizar		30/12/2005	R\$ 185,00	Regular
7843	CADEIRA GIRATORIA C/BRACOS, ESPUMA	CIAUTA	Salas do Cartório		30/12/2005	R\$ 185,00	Regular
7844	CADEIRA GIRATORIA C/BRACOS, ESPUMA	SP/DVPM	Material com Avaria		30/12/2005	R\$ 185,00	Regular
7845	CADEIRA GIRATORIA C/BRACOS, ESPUMA	SP/DVPM	Materiais a Localizar		30/12/2005	R\$ 185,00	Regular
7846	CADEIRA GIRATORIA C/BRACOS, ESPUMA	SP/DVPM	Setor de Patrimonio - FHR		30/12/2005	R\$ 185,00	Regular
7847	CADEIRA GIRATORIA C/BRACOS, ESPUMA	SP/DVPM	Materiais a Localizar		30/12/2005	R\$ 185,00	Regular
7848	CADEIRA GIRATORIA C/BRACOS, ESPUMA	SP/DVPM	Materiais a Localizar		30/12/2005	R\$ 185,00	Regular
7849	CADEIRA GIRATORIA C/BRACOS, ESPUMA	SP/DVPM	Material com Avaria		30/12/2005	R\$ 185,00	Regular
7850	CADEIRA GIRATORIA C/BRACOS, ESPUMA	STMAN/FHR	Setor de Manutenção do FHR		30/12/2005	R\$ 185,00	Regular
7851	CADEIRA GIRATORIA C/BRACOS, ESPUMA	SP/DVPM	Material com Avaria		30/12/2005	R\$ 185,00	Regular

7852	CADEIRA GIRATORIA C/BRACOS, ESPUMA	SP/DVPM	Material com Avaria		30/12/2005	R\$ 185,00	Regular
7853	CADEIRA GIRATORIA C/BRACOS, ESPUMA	CIBARREI	Materiais a Localizar		30/12/2005	R\$ 185,00	Regular
7854	CADEIRA GIRATORIA C/BRACOS, ESPUMA	CEJUSCVF/FHR	Salas do Cartório		30/12/2005	R\$ 185,00	Regular
7855	CADEIRA GIRATORIA C/BRACOS, ESPUMA	VCM8/FHR	Salas do Cartório		30/12/2005	R\$ 185,00	Regular
7856	CADEIRA GIRATORIA C/BRACOS, ESPUMA	SP/DVPM	Materiais a Localizar		30/12/2005	R\$ 185,00	Regular
7857	CADEIRA GIRATORIA C/BRACOS, ESPUMA	VCM7/FHR	Salas do Cartório		30/12/2005	R\$ 185,00	Regular
7858	CADEIRA GIRATORIA C/BRACOS, ESPUMA	SP/DVPM	Material com Avaria		30/12/2005	R\$ 185,00	Regular
7859	CADEIRA GIRATORIA C/BRACOS, ESPUMA	SP/DVPM	Material com Avaria		30/12/2005	R\$ 185,00	Regular
7860	CADEIRA GIRATORIA C/BRACOS, ESPUMA	VTJ2/FHR	Salas do Cartório		30/12/2005	R\$ 185,00	Regular
7861	CADEIRA GIRATORIA C/BRACOS, ESPUMA	SP/DVPM	Material com Avaria		30/12/2005	R\$ 185,00	Regular
7862	CADEIRA GIRATORIA C/BRACOS, ESPUMA	SP/DVPM	Material com Avaria		30/12/2005	R\$ 185,00	Regular
7863	CADEIRA GIRATORIA C/BRACOS, ESPUMA	SP/DVPM	Materiais a Localizar		30/12/2005	R\$ 185,00	Regular
7864	CADEIRA GIRATORIA C/BRACOS, ESPUMA	VTJ1/FHR	Salas do Cartório		30/12/2005	R\$ 185,00	Regular
7865	CADEIRA GIRATORIA C/BRACOS, ESPUMA	VCM8/FHR	Salas do Cartório		30/12/2005	R\$ 185,00	Regular
7866	CADEIRA GIRATORIA C/BRACOS, ESPUMA	SP/DVPM	Material com avaria para dar		30/12/2005	R\$ 185,00	Regular
7867	CADEIRA GIRATORIA C/BRACOS, ESPUMA	VCV6/FHR	Salas do Cartório		30/12/2005	R\$ 185,00	Regular
7868	CADEIRA GIRATORIA C/BRACOS, ESPUMA	SP/DVPM	Gab. da Corregedoria Geral de		30/12/2005	R\$ 185,00	Regular
7869	CADEIRA GIRATORIA C/BRACOS, ESPUMA	SP/DVPM	Material para Doacao		30/12/2005	R\$ 185,00	Regular
7870	CADEIRA GIRATORIA C/BRACOS, ESPUMA	CIMAN/1JE	Salas do Cartório		30/12/2005	R\$ 185,00	Regular
7871	CADEIRA GIRATORIA C/BRACOS, ESPUMA	SP/DVPM	Material com Avaria		30/12/2005	R\$ 185,00	Regular
7872	CADEIRA GIRATORIA C/BRACOS, ESPUMA	SP/DVPM	Materiais a Localizar		30/12/2005	R\$ 185,00	Regular
7873	CADEIRA GIRATORIA C/BRACOS, ESPUMA	CITAB/1V	Salas do Cartório		30/12/2005	R\$ 185,00	Regular
7874	CADEIRA GIRATORIA C/BRACOS, ESPUMA	VEMAQA/FHR	Salas do Cartório		30/12/2005	R\$ 185,00	Regular
7875	CADEIRA GIRATORIA C/BRACOS, ESPUMA	SP/DVPM	Material com Avaria		30/12/2005	R\$ 185,00	Regular
7876	CADEIRA GIRATORIA C/BRACOS, ESPUMA	SP/DVPM	Materiais a Localizar		30/12/2005	R\$ 185,00	Regular
7877	CADEIRA GIRATORIA C/BRACOS, ESPUMA	VCV9/FHR	Salas do Cartório		30/12/2005	R\$ 185,00	Regular
7878	CADEIRA GIRATORIA C/BRACOS, ESPUMA	ESMAM	Materiais a Localizar		30/12/2005	R\$ 185,00	Regular
7879	CADEIRA GIRATORIA C/BRACOS, ESPUMA	SP/DVPM	Materiais a Localizar		30/12/2005	R\$ 185,00	Regular
7880	CADEIRA GIRATORIA C/BRACOS, ESPUMA	SP/DVPM	Material com Avaria		30/12/2005	R\$ 185,00	Regular
7881	CADEIRA GIRATORIA C/BRACOS, ESPUMA	VCV9/FHR	Salas do Cartório		30/12/2005	R\$ 185,00	Regular
7882	CADEIRA GIRATORIA C/BRACOS, ESPUMA	SCTPLE/TJ	Secretaria do Tribunal Pleno		30/12/2005	R\$ 185,00	Regular
7883	CADEIRA GIRATORIA C/BRACOS, ESPUMA	SP/DVPM	Material para Doacao		30/12/2005	R\$ 185,00	Regular
7884	CADEIRA GIRATORIA C/BRACOS, ESPUMA	SP/DVPM	Materiais a Localizar		30/12/2005	R\$ 185,00	Regular
7885	CADEIRA GIRATORIA C/BRACOS, ESPUMA	SP/DVPM	Materiais a Localizar		30/12/2005	R\$ 185,00	Regular
7886	CADEIRA GIRATORIA C/BRACOS, ESPUMA	VEMAQA/FHR	Salas do Cartório		30/12/2005	R\$ 185,00	Regular
7887	CADEIRA GIRATORIA C/BRACOS, ESPUMA	DVIL/TJ	Div. Infraestrutura e Logística		30/12/2005	R\$ 185,00	Regular
7888	CADEIRA GIRATORIA C/BRACOS, ESPUMA	SP/DVPM	Material com Avaria		30/12/2005	R\$ 185,00	Regular
7889	CADEIRA GIRATORIA C/BRACOS, ESPUMA	SP/DVPM	Materiais a Localizar		30/12/2005	R\$ 185,00	Regular
7890	CADEIRA GIRATORIA C/BRACOS, ESPUMA	STSCDR/FHR	Diretoria		30/12/2005	R\$ 185,00	Regular
7891	CADEIRA GIRATORIA C/BRACOS, ESPUMA	SP/DVPM	Material para Doacao		30/12/2005	R\$ 185,00	Regular
7892	CADEIRA GIRATORIA C/BRACOS, ESPUMA	STSCDR/FHR	Diretoria		30/12/2005	R\$ 185,00	Regular
7893	CADEIRA GIRATORIA C/BRACOS, ESPUMA	SP/DVPM	Materiais a Localizar		30/12/2005	R\$ 185,00	Regular
7894	CADEIRA GIRATORIA C/BRACOS, ESPUMA	SP/DVPM	Material com Avaria		30/12/2005	R\$ 218,00	Regular
7895	CADEIRA GIRATORIA C/BRACOS, ESPUMA	VCM7/FHR	Salas do Cartório		30/12/2005	R\$ 218,00	Regular
7896	CADEIRA GIRATORIA C/BRACOS, ESPUMA	SP/DVPM	Materiais a Localizar		30/12/2005	R\$ 218,00	Regular
7897	CADEIRA GIRATORIA C/BRACOS, ESPUMA	SP/DVPM	Materiais a Localizar		30/12/2005	R\$ 218,00	Regular
7898	CADEIRA GIRATORIA C/BRACOS, ESPUMA	VCM2/FHR	Salas do Cartório		30/12/2005	R\$ 218,00	Regular
7899	CADEIRA GIRATORIA C/BRACOS, ESPUMA	CJIURUA	Salas do Cartório		30/12/2005	R\$ 218,00	Regular
7900	CADEIRA GIRATORIA C/BRACOS, ESPUMA	VCM11/FHR	Salas do Cartório		30/12/2005	R\$ 218,00	Regular
7901	CADEIRA GIRATORIA C/BRACOS, ESPUMA	SP/DVPM	Material com Avaria		30/12/2005	R\$ 218,00	Regular
7902	CADEIRA GIRATORIA C/BRACOS, ESPUMA	VTJ3/FHR	Sala de Audiência		30/12/2005	R\$ 218,00	Regular
7903	CADEIRA GIRATORIA C/BRACOS, ESPUMA	SP/DVPM	Materiais a Localizar		30/12/2005	R\$ 218,00	Regular
7904	CADEIRA GIRATORIA C/BRACOS, ESPUMA	CJIURUA	Salas do Cartório		30/12/2005	R\$ 218,00	Regular
7905	CADEIRA GIRATORIA C/BRACOS, ESPUMA	GABDAJMC/TJ	Gabinete		30/12/2005	R\$ 218,00	Regular
7906	CADEIRA GIRATORIA C/BRACOS, ESPUMA	VCV4/FHR	Salas do Cartório		30/12/2005	R\$ 218,00	Regular
7907	CADEIRA GIRATORIA C/BRACOS, ESPUMA	VCV16/FHR	Salas do Cartório		30/12/2005	R\$ 218,00	Regular
7908	CADEIRA GIRATORIA C/BRACOS, ESPUMA	CICARAU	Salas do Cartório		30/12/2005	R\$ 218,00	Regular
7909	CADEIRA GIRATORIA C/BRACOS, ESPUMA	SP/DVPM	Materiais a Localizar		30/12/2005	R\$ 218,00	Regular
7910	CADEIRA GIRATORIA C/BRACOS, ESPUMA	VCV7/FHR	Salas do Cartório		30/12/2005	R\$ 218,00	Regular
7911	CADEIRA GIRATORIA C/BRACOS, ESPUMA	VCM8/FHR	Salas do Cartório		30/12/2005	R\$ 218,00	Regular
7912	CADEIRA GIRATORIA C/BRACOS, ESPUMA	SP/DVPM	Materiais a Localizar		30/12/2005	R\$ 218,00	Regular
7913	CADEIRA GIRATORIA C/BRACOS, ESPUMA	SP/DVPM	Materiais a Localizar		30/12/2005	R\$ 218,00	Regular
7914	CADEIRA GIRATORIA C/BRACOS, ESPUMA	SP/DVPM	Material para Doacao		30/12/2005	R\$ 218,00	Regular
7915	CADEIRA GIRATORIA C/BRACOS, ESPUMA	VFP2/FHR	Salas do Cartório		30/12/2005	R\$ 218,00	Regular
7916	CADEIRA GIRATORIA C/BRACOS, ESPUMA	SP/DVPM	Materiais a Localizar		30/12/2005	R\$ 218,00	Regular
7917	CADEIRA GIRATORIA C/BRACOS, ESPUMA	SP/DVPM	Estoque material novo		30/12/2005	R\$ 218,00	Regular
7918	CADEIRA GIRATORIA C/BRACOS, ESPUMA	SP/DVPM	Materiais a Localizar		30/12/2005	R\$ 218,00	Regular
7919	CADEIRA GIRATORIA C/BRACOS, ESPUMA	SP/DVPM	Materiais a Localizar		30/12/2005	R\$ 218,00	Regular
7920	CADEIRA GIRATORIA C/BRACOS, ESPUMA	SP/DVPM	Materiais a Localizar		30/12/2005	R\$ 218,00	Regular
7921	CADEIRA GIRATORIA C/BRACOS, ESPUMA	VCM5/FHR	Salas do Cartório		30/12/2005	R\$ 218,00	Regular
7922	CADEIRA GIRATORIA C/BRACOS, ESPUMA	SP/DVPM	Material com Avaria		30/12/2005	R\$ 218,00	Regular
7923	CADEIRA GIRATORIA C/BRACOS, ESPUMA	VECTE2/FHR	Salas do Cartório		30/12/2005	R\$ 218,00	Regular
7924	CADEIRA GIRATORIA C/BRACOS, ESPUMA	SP/DVPM	Materiais a Localizar		30/12/2005	R\$ 218,00	Regular
7925	CADEIRA GIRATORIA C/BRACOS, ESPUMA	SP/DVPM	Material com Avaria		30/12/2005	R\$ 218,00	Regular
7926	CADEIRA GIRATORIA C/BRACOS, ESPUMA	VOS/FHR	Salas do Cartório		30/12/2005	R\$ 218,00	Regular
7927	CADEIRA GIRATORIA C/BRACOS, ESPUMA	VFAM7/FHR	Materiais a Localizar		30/12/2005	R\$ 218,00	Regular
7928	CADEIRA GIRATORIA C/BRACOS, ESPUMA	SP/DVPM	Materiais a Localizar		30/12/2005	R\$ 218,00	Regular
7929	CADEIRA GIRATORIA C/BRACOS, ESPUMA	SP/DVPM	Material com Avaria		30/12/2005	R\$ 218,00	Regular
7930	CADEIRA GIRATORIA C/BRACOS, ESPUMA	JECVDFCM3/FHR	Salas do Cartório		30/12/2005	R\$ 218,00	Regular
7931	CADEIRA GIRATORIA C/BRACOS, ESPUMA	VTJ1/FHR	Salas do Cartório		30/12/2005	R\$ 218,00	Regular
7932	CADEIRA GIRATORIA C/BRACOS, ESPUMA	SP/DVPM	Material com Avaria		30/12/2005	R\$ 218,00	Regular
7933	CADEIRA GIRATORIA C/BRACOS, ESPUMA	SP/DVPM	Material com Avaria		30/12/2005	R\$ 218,00	Regular
7934	CADEIRA GIRATORIA C/BRACOS, ESPUMA	SP/DVPM	Material com Avaria		30/12/2005	R\$ 218,00	Regular
7935	CADEIRA GIRATORIA C/BRACOS, ESPUMA	CIATNOR	Salas do Cartório		30/12/2005	R\$ 218,00	Regular
7936	CADEIRA GIRATORIA C/BRACOS, ESPUMA	SP/DVPM	Material com Avaria		30/12/2005	R\$ 218,00	Regular
7937	CADEIRA GIRATORIA C/BRACOS, ESPUMA	SP/DVPM	Material com Avaria		30/12/2005	R\$ 218,00	Regular
7938	CADEIRA GIRATORIA C/BRACOS, ESPUMA	SP/DVPM	Materiais a Localizar		30/12/2005	R\$ 218,00	Regular
7939	CADEIRA GIRATORIA C/BRACOS, ESPUMA	VCM11/FHR	Salas do Cartório		30/12/2005	R\$ 218,00	Regular
7940	CADEIRA GIRATORIA C/BRACOS, ESPUMA	SP/DVPM	Material com Avaria		30/12/2005	R\$ 218,00	Regular
7941	CADEIRA GIRATORIA C/BRACOS, ESPUMA	SP/DVPM	Material com Avaria		30/12/2005	R\$ 218,00	Regular
7942	CADEIRA GIRATORIA C/BRACOS, ESPUMA	GABDWJA/TJ	Materiais a Localizar		30/12/2005	R\$ 218,00	Regular
7943	CADEIRA GIRATORIA C/BRACOS, ESPUMA	SP/DVPM	Material com Avaria		30/12/2005	R\$ 218,00	Regular



8036	MESA	VTJ3/FHR	Copa		30/12/2005	R\$	138,00		Regular
8037	MESA	VCM7/FHR	Salas do Cartório		30/12/2005	R\$	138,00		Regular
8038	MESA	CIANORI	Salas do Cartório		30/12/2005	R\$	138,00		Regular
8039	MESA	SP/DVPM	Materiais a Localizar		30/12/2005	R\$	138,00		Regular
8040	MESA	COCM/FHR	Coordenadoria de Central de		30/12/2005	R\$	138,00		Regular
8041	MESA	SP/DVPM	Material com Avaria		30/12/2005	R\$	138,00		Regular
8042	MESA	VCM10/FHR	Salas do Cartório		30/12/2005	R\$	138,00		Regular
8043	MESA	SP/DVPM	Materiais a Localizar		30/12/2005	R\$	138,00		Regular
8044	MESA	VCV2/FHR	Salas do Cartório		30/12/2005	R\$	138,00		Regular
8045	MESA	DVPM/TJ	Div. Patrimônio e Material		30/12/2005	R\$	138,00		Regular
8046	MESA	DRGCU/FHR	Diretoria de Gestão da Conta		30/12/2005	R\$	138,00		Regular
8047	MESA	STREPR/FHR	Salas do Cartório		30/12/2005	R\$	138,00		Regular
8048	MESA	CCONT1/FHR	Sala da Secretaria da 1ª		30/12/2005	R\$	138,00		Regular
8049	MESA	SP/DVPM	Materiais a Localizar		30/12/2005	R\$	138,00		Regular
8050	MESA	9JECV/FAM	Salas do Cartório		30/12/2005	R\$	138,00		Regular
8051	MESA	SP/DVPM	Materiais a Localizar		30/12/2005	R\$	138,00		Regular
8052	MESA	VCM2/FHR	Salas do Cartório		30/12/2005	R\$	138,00		Regular
8053	MESA	VECU4/FHR	Materiais a Localizar		30/12/2005	R\$	138,00		Regular
8054	MESA	VECU1/FHR	Salas do Cartório		30/12/2005	R\$	138,00		Regular
8055	MESA	SCCONT2/FHR	Sala da Secretaria da 2ª		30/12/2005	R\$	138,00		Regular
8056	MESA	JECVDFCM2/CREA	Salas do Cartório		30/12/2005	R\$	138,00		Regular
8057	MESA	COOUV/FEMV	Sala da Coord. Ouvidoria Geral		30/12/2005	R\$	138,00		Regular
8058	MESA	SP/DVPM	Materiais a Localizar		30/12/2005	R\$	138,00		Regular
8059	MESA	SP/DVPM	Materiais a Localizar		30/12/2005	R\$	138,00		Regular
8060	MESA	VCV2/FHR	Salas do Cartório		30/12/2005	R\$	138,00		Regular
8061	MESA	SP/DVPM	Materiais a Localizar		30/12/2005	R\$	138,00		Regular
8062	MESA	VEMAQA/FHR	Salas do Cartório		30/12/2005	R\$	138,00		Regular
8063	MESA	VCV10/FMNV	Salas do Cartório		30/12/2005	R\$	138,00		Regular
8064	MESA	VCV2/FHR	Salas do Cartório		30/12/2005	R\$	138,00		Regular
8065	MESA	CICOA	NOVA COMARCA		30/12/2005	R\$	138,00		Regular
8066	MESA	VCV2/FHR	Salas do Cartório		30/12/2005	R\$	138,00		Regular
8067	MESA	VCV10/FMNV	Salas do Cartório		30/12/2005	R\$	138,00		Regular
8068	MESA	SP/DVPM	Materiais a Localizar		30/12/2005	R\$	138,00		Regular
8069	MESA	COP11G/FHR	Coord. de Protocolo Judicial de 1ª		30/12/2005	R\$	138,00		Regular
8070	MESA	COCM/FHR	Coordenadoria de Central de		30/12/2005	R\$	138,00		Regular
8071	MESA	VCV20/FHR	Salas do Cartório		30/12/2005	R\$	138,00		Regular
8072	MESA	VCV10/FMNV	Salas do Cartório		30/12/2005	R\$	138,00		Regular
8073	MESA	CIAUTA	Salas do Cartório		30/12/2005	R\$	138,00		Regular
8074	MESA	COCM/FHR	Coordenadoria de Central de		30/12/2005	R\$	138,00		Regular
8075	MESA	SP/DVPM	Materiais a Localizar		30/12/2005	R\$	138,00		Regular
8076	MESA	VECU4/FHR	Materiais a Localizar		30/12/2005	R\$	138,00		Regular
8077	MESA	SP/DVPM	Materiais a Localizar		30/12/2005	R\$	138,00		Regular
8078	MESA	SP/DVPM	Materiais a Localizar		30/12/2005	R\$	138,00		Regular
8079	MESA	VEMAQA/FHR	Salas do Cartório		30/12/2005	R\$	138,00		Regular
8080	MESA	CIATNOR	Salas do Cartório		30/12/2005	R\$	138,00		Regular
8081	MESA	VCV10/FMNV	Salas do Cartório		30/12/2005	R\$	138,00		Regular
8082	MESA	SP/DVPM	Materiais a Localizar		30/12/2005	R\$	138,00		Regular
8083	MESA	TC/1FPECOT	Salas do Cartório		30/12/2005	R\$	138,00		Regular
8084	MESA	VCV14/FHR	Salas do Cartório		30/12/2005	R\$	138,00		Regular
8085	MESA	SP/DVPM	Materiais a Localizar		30/12/2005	R\$	138,00		Regular
8086	MESA	VCV3/FHR	Salas do Cartório		30/12/2005	R\$	138,00		Regular
8087	MESA	SP/DVPM	Materiais a Localizar		30/12/2005	R\$	138,00		Regular
8088	MESA	VFP2/FHR	Salas do Cartório		30/12/2005	R\$	138,00		Regular
8089	MESA	VEMAQA/FHR	Salas do Cartório		30/12/2005	R\$	138,00		Regular
8090	MESA	VCV9/FHR	Salas do Cartório		30/12/2005	R\$	138,00		Regular
8091	MESA	SDCTC	Sala da Conservação		30/12/2005	R\$	138,00		Regular
8092	MESA	SP/DVPM	Materiais a Localizar		30/12/2005	R\$	138,00		Regular
8093	MESA	SP/DVPM	Materiais a Localizar		30/12/2005	R\$	138,00		Regular
8094	MESA	VCV6/FHR	Salas do Cartório		30/12/2005	R\$	138,00		Regular
8095	MESA	CODP1G/CGJ	Coord. de Dist. Processual de 1ª		30/12/2005	R\$	138,00		Regular
8096	MESA	VCV5/FHR	Salas do Cartório		30/12/2005	R\$	138,00		Regular
8097	MESA	SP/DVPM	Materiais a Localizar		30/12/2005	R\$	138,00		Regular
8098	MESA	VCV1/FHR	Salas do Cartório		30/12/2005	R\$	138,00		Regular
8099	MESA	VCV1/FHR	Salas do Cartório		30/12/2005	R\$	138,00		Regular
8100	MESA	SP/DVPM	Materiais a Localizar		30/12/2005	R\$	138,00		Regular
8101	MESA	VCV1/FHR	Salas do Cartório		30/12/2005	R\$	138,00		Regular
8102	MESA	SP/DVPM	Materiais a Localizar		30/12/2005	R\$	138,00		Regular
8103	MESA	VCV5/FHR	Salas do Cartório		30/12/2005	R\$	138,00		Regular
8104	MESA	SP/DVPM	Materiais a Localizar		30/12/2005	R\$	138,00		Regular
8105	MESA	SP/DVPM	Material com avaria para dar		30/12/2005	R\$	138,00		Regular
8106	MESA	SP/DVPM	Materiais a Localizar		30/12/2005	R\$	138,00		Regular
8107	MESA	COCM/FHR	Coordenadoria de Central de		30/12/2005	R\$	138,00		Regular
8108	MESA	VFAM5/FHR	Salas do Cartório		30/12/2005	R\$	138,00		Regular
8109	MESA	VOS/FHR	Salas do Cartório		30/12/2005	R\$	138,00		Regular
8110	MESA	DVTIC/TJ	Sala da Div. Tec. Inf. e		30/12/2005	R\$	138,00		Regular
8111	MESA	4VFP/FHR	Salas do Cartório		30/12/2005	R\$	138,00		Regular
8112	MESA	VECU1/FHR	Salas do Cartório		30/12/2005	R\$	138,00		Regular
8113	MESA	SP/DVPM	Materiais a Localizar		30/12/2005	R\$	138,00		Regular
8114	MESA	VFAM7/FHR	Materiais a Localizar		30/12/2005	R\$	138,00		Regular
8115	MESA	CIMANAQ	Salas do Cartório		30/12/2005	R\$	138,00		Regular
8116	MESA	SP/DVPM	Materiais a Localizar		30/12/2005	R\$	138,00		Regular
8117	MESA	STCERT/TC	Setor de Certidão do Fórum Torre		30/12/2005	R\$	138,00		Regular
8118	MESA	SP/DVPM	Materiais a Localizar		30/12/2005	R\$	138,00		Regular
8119	MESA	VCV19/FHR	Salas do Cartório		30/12/2005	R\$	138,00		Regular
8120	MESA	VCM6/FHR	Salas do Cartório		30/12/2005	R\$	138,00		Regular
8121	MESA	VECU2/FHR	Salas do Cartório		30/12/2005	R\$	138,00		Regular
8122	MESA	JEPPEM/FHR	Salas do Cartório		30/12/2005	R\$	138,00		Regular
8123	MESA	SP/DVPM	Material com Avaria		30/12/2005	R\$	138,00		Regular
8124	MESA	COOUV/FEMV	Sala da Coord. Ouvidoria Geral		30/12/2005	R\$	138,00		Regular
8125	MESA	JECVDFCM3/FHR	Salas do Cartório		30/12/2005	R\$	138,00		Regular
8126	MESA	STARQ/CN	Setor de Arquivo Geral		30/12/2005	R\$	138,00		Regular
8127	MESA	JECVDFCM1/FAM	Salas do Cartório		30/12/2005	R\$	138,00		Regular

8128	MESA	VCV6/FHR	Salas do Cartório	30/12/2005	R\$ 138,00	Regular
8129	MESA	CIMAN/1JE	Salas do Cartório	30/12/2005	R\$ 138,00	Regular
8130	MESA	DPEA/FHR	Defensoria Publica da Familia	30/12/2005	R\$ 138,00	Regular
8131	MESA	SP/DVPM	Materiais a Localizar	30/12/2005	R\$ 138,00	Regular
8132	MESA	SP/DVPM	Materiais a Localizar	30/12/2005	R\$ 138,00	Regular
8133	MESA	SP/DVPM	Materiais a Localizar	30/12/2005	R\$ 138,00	Regular
8134	MESA	SP/DVPM	Materiais a Localizar	30/12/2005	R\$ 138,00	Regular
8135	MESA	SP/DVPM	Materiais a Localizar	30/12/2005	R\$ 138,00	Regular
8136	MESA	SP/DVPM	Materiais a Localizar	30/12/2005	R\$ 138,00	Regular
8137	MESA	VECCDSCA1/FHR	SALAS DO CARTÓRIO	30/12/2005	R\$ 138,00	Regular
8138	MESA	VCV6/FHR	Salas do Cartório	30/12/2005	R\$ 138,00	Regular
8139	MESA	SP/DVPM	Materiais a Localizar	30/12/2005	R\$ 138,00	Regular
8140	MESA	SP/DVPM	Materiais a Localizar	30/12/2005	R\$ 138,00	Regular
8141	MESA	SP/DVPM	Materiais a Localizar	30/12/2005	R\$ 138,00	Regular
8142	MESA	CICOA	NOVA COMARCA	30/12/2005	R\$ 138,00	Regular
8143	MESA	CICOA	NOVA COMARCA	30/12/2005	R\$ 138,00	Regular
8144	MESA	SP/DVPM	Materiais a Localizar	30/12/2005	R\$ 138,00	Regular
8145	MESA	VCV12/FHR	Salas do Cartório	30/12/2005	R\$ 138,00	Regular
8146	MESA	SP/DVPM	Materiais a Localizar	30/12/2005	R\$ 138,00	Regular
8147	MESA	SP/DVPM	Materiais a Localizar	30/12/2005	R\$ 138,00	Regular
8148	MESA	VEMEP4/FHR	SALAS DO CARTÓRIO	30/12/2005	R\$ 138,00	Regular
8149	MESA	VFAM4/FHR	Salas do Cartório	30/12/2005	R\$ 138,00	Regular
8150	MESA	VOS/FHR	Salas do Cartório	30/12/2005	R\$ 138,00	Regular
8151	MESA	SP/DVPM	Materiais a Localizar	30/12/2005	R\$ 138,00	Regular
8152	MESA	CIATNOR	Salas do Cartório	30/12/2005	R\$ 138,00	Regular
8153	MESA	VT11/FHR	Salas do Cartório	30/12/2005	R\$ 138,00	Regular
8154	MESA	ESMAM	Materiais a Localizar	30/12/2005	R\$ 138,00	Regular
8155	MESA	VT12/FHR	Salas do Cartório	30/12/2005	R\$ 138,00	Regular
8156	MESA	JECVDFCM2/CREA	Salas do Cartório	30/12/2005	R\$ 138,00	Regular
8157	MESA	DVTIC/TJ	Sala da Div.Tec. Inf. e	30/12/2005	R\$ 138,00	Regular
8158	MESA	VCM1/FHR	Salas do Cartório	30/12/2005	R\$ 138,00	Regular
8159	MESA	SP/DVPM	Materiais a Localizar	30/12/2005	R\$ 138,00	Regular
8160	MESA	SDSM/DVSM	Setor de Serviço Médico(FHR)	30/12/2005	R\$ 138,00	Regular
8161	MESA	VECUTE4/FHR	Materiais a Localizar	30/12/2005	R\$ 138,00	Regular
8162	MESA	SP/DVPM	Material com avaria para dar	30/12/2005	R\$ 138,00	Regular
8163	MESA	SP/DVPM	Materiais a Localizar	30/12/2005	R\$ 138,00	Regular
8164	MESA	VECCDSCA1/FHR	SALAS DO CARTÓRIO	30/12/2005	R\$ 138,00	Regular
8165	MESA	VCM1/FHR	Salas do Cartório	30/12/2005	R\$ 138,00	Regular
8166	MESA PARA COMPUTADOR 2	SP/DVPM	Materiais a Localizar	30/12/2005	R\$ 138,00	Bom
8167	MESA	VECUTE1/FHR	Salas do Cartório	30/12/2005	R\$ 138,00	Regular
8168	MESA	SP/DVPM	Salas do Cartório	30/12/2005	R\$ 138,00	Regular
8169	MESA	VCM6/FHR	Salas do Cartório	30/12/2005	R\$ 138,00	Regular
8170	MESA	VT13/FHR	Copa	30/12/2005	R\$ 138,00	Regular
8171	MESA	VCM2/FHR	Salas do Cartório	30/12/2005	R\$ 138,00	Regular
8172	MESA	SP/DVPM	Materiais a Localizar	30/12/2005	R\$ 138,00	Regular
8173	MESA	VCM2/FHR	Salas do Cartório	30/12/2005	R\$ 138,00	Regular
8174	MESA	VECUTE4/FHR	Materiais a Localizar	30/12/2005	R\$ 138,00	Regular
8175	MESA	VCM6/FHR	Salas do Cartório	30/12/2005	R\$ 138,00	Regular
8176	MESA	SP/DVPM	Material com Avaria	30/12/2005	R\$ 138,00	Regular
8177	MESA	SP/DVPM	Materiais a Localizar	30/12/2005	R\$ 138,00	Regular
8178	MESA	SP/DVPM	Materiais a Localizar	30/12/2005	R\$ 138,00	Regular
8179	MESA	VCM5/FHR	Salas do Cartório	30/12/2005	R\$ 138,00	Regular
8180	MESA	VCV14/FHR	Salas do Cartório	30/12/2005	R\$ 138,00	Regular
8181	MESA	CODP1G/CGJ	Coord. de Dist. Processual de 1º	30/12/2005	R\$ 138,00	Regular
8182	MESA	SP/DVPM	Material Disponível	30/12/2005	R\$ 138,00	Regular
8183	MESA	CODP1G/CGJ	Coord. de Dist. Processual de 1º	30/12/2005	R\$ 138,00	Regular
8184	MESA	VT12/FHR	Salas do Cartório	30/12/2005	R\$ 138,00	Regular
8185	MESA	VT12/FHR	Salas do Cartório	30/12/2005	R\$ 138,00	Regular
8186	MESA	SP/DVPM	Materiais a Localizar	30/12/2005	R\$ 138,00	Regular
8187	MESA	VECUTE3/FHR	sala do cartorio	30/12/2005	R\$ 138,00	Regular
8188	MESA	SP/DVPM	Materiais a Localizar	30/12/2005	R\$ 138,00	Regular
8189	MESA	VFAM8/FHR	Materiais a Localizar	30/12/2005	R\$ 138,00	Regular
8190	MESA	JEPFEM/FHR	Salas do Cartório	30/12/2005	R\$ 138,00	Regular
8191	MESA	VT12/FHR	Salas do Cartório	30/12/2005	R\$ 138,00	Regular
8192	MESA	VCM6/FHR	Salas do Cartório	30/12/2005	R\$ 138,00	Regular
8193	SUPORTE P/CPU, LAM.MELAMINICO,CINZA,MED.	JECR15/FMV	Salas do Cartório	30/12/2005	R\$ 52,00	Regular
8194	SUPORTE P/CPU, LAM.MELAMINICO,CINZA,MED.	SP/DVPM	Materiais a Localizar	30/12/2005	R\$ 52,00	Regular
8195	SUPORTE P/CPU, LAM.MELAMINICO,CINZA,MED.	SP/DVPM	Materiais a Localizar	30/12/2005	R\$ 52,00	Regular
8196	SUPORTE P/CPU, LAM.MELAMINICO,CINZA,MED.	SCCONT2/FHR	Sala da Secretaria da 2ª	30/12/2005	R\$ 52,00	Regular
8197	SUPORTE P/CPU, LAM.MELAMINICO,CINZA,MED.	SP/DVPM	Materiais a Localizar	30/12/2005	R\$ 52,00	Regular
8198	SUPORTE P/CPU, LAM.MELAMINICO,CINZA,MED.	VCM1/FHR	Salas do Cartório	30/12/2005	R\$ 52,00	Regular
8199	SUPORTE P/CPU, LAM.MELAMINICO,CINZA,MED.	VCM2/FHR	Salas do Cartório	30/12/2005	R\$ 52,00	Regular
8200	SUPORTE P/CPU, LAM.MELAMINICO,CINZA,MED.	SCTR/FMV	Coord. Juizados Especiais do FMV	30/12/2005	R\$ 52,00	Regular
8201	SUPORTE P/CPU, LAM.MELAMINICO,CINZA,MED.	VCM5/FHR	Salas do Cartório	30/12/2005	R\$ 52,00	Regular
8202	SUPORTE P/CPU, LAM.MELAMINICO,CINZA,MED.	SP/DVPM	Materiais a Localizar	30/12/2005	R\$ 52,00	Regular
8203	SUPORTE P/CPU, LAM.MELAMINICO,CINZA,MED.	SP/DVPM	Materiais a Localizar	30/12/2005	R\$ 52,00	Regular
8204	SUPORTE P/CPU, LAM.MELAMINICO,CINZA,MED.	SP/DVPM	Materiais a Localizar	30/12/2005	R\$ 52,00	Regular
8205	SUPORTE P/CPU, LAM.MELAMINICO,CINZA,MED.	SP/DVPM	Materiais a Localizar	30/12/2005	R\$ 52,00	Regular
8206	SUPORTE P/CPU, LAM.MELAMINICO,CINZA,MED.	SP/DVPM	Material Disponível	30/12/2005	R\$ 52,00	Regular
8207	SUPORTE P/CPU, LAM.MELAMINICO,CINZA,MED.	SP/DVPM	Materiais a Localizar	30/12/2005	R\$ 52,00	Regular
8208	SUPORTE P/CPU, LAM.MELAMINICO,CINZA,MED.	SP/DVPM	Materiais a Localizar	30/12/2005	R\$ 52,00	Regular
8209	SUPORTE P/CPU, LAM.MELAMINICO,CINZA,MED.	SP/DVPM	Material Disponível	30/12/2005	R\$ 52,00	Regular
8210	SUPORTE P/CPU, LAM.MELAMINICO,CINZA,MED.	VT11/FHR	Salas do Cartório	30/12/2005	R\$ 52,00	Regular
8211	SUPORTE P/CPU, LAM.MELAMINICO,CINZA,MED.	SP/DVPM	Material com Avaria	30/12/2005	R\$ 52,00	Regular
8212	SUPORTE P/CPU, LAM.MELAMINICO,CINZA,MED.	VFAM8/FHR	Materiais a Localizar	30/12/2005	R\$ 52,00	Regular
8213	SUPORTE P/CPU, LAM.MELAMINICO,CINZA,MED.	CODP1G/CGJ	Coord. de Dist. Processual de 1º	30/12/2005	R\$ 52,00	Regular
8214	SUPORTE P/CPU, LAM.MELAMINICO,CINZA,MED.	CODP1G/CGJ	Coord. de Dist. Processual de 1º	30/12/2005	R\$ 52,00	Regular
8215	SUPORTE P/CPU, LAM.MELAMINICO,CINZA,MED.	SP/DVPM	Materiais a Localizar	30/12/2005	R\$ 52,00	Regular
8216	SUPORTE P/CPU, LAM.MELAMINICO,CINZA,MED.	VFAM5/FHR	Salas do Cartório	30/12/2005	R\$ 52,00	Regular
8217	SUPORTE P/CPU, LAM.MELAMINICO,CINZA,MED.	CODP1G/CGJ	Coord. de Dist. Processual de 1º	30/12/2005	R\$ 52,00	Regular
8218	SUPORTE P/CPU, LAM.MELAMINICO,CINZA,MED.	VECUTE3/FHR	sala do cartorio	30/12/2005	R\$ 52,00	Regular
8219	SUPORTE P/CPU, LAM.MELAMINICO,CINZA,MED.	VT12/FHR	Salas do Cartório	30/12/2005	R\$ 52,00	Regular

8220	SUPORTE P/CPU, LAM.MELAMINICO,CINZA,MED.	SP/DVPM	Materiais a Localizar	30/12/2005	R\$ 52,00	Regular
8221	SUPORTE P/CPU, LAM.MELAMINICO,CINZA,MED.	VOS/FHR	Salas do Cartório	30/12/2005	R\$ 52,00	Regular
8222	SUPORTE P/CPU, LAM.MELAMINICO,CINZA,MED.	SP/DVPM	Materiais a Localizar	30/12/2005	R\$ 52,00	Regular
8223	SUPORTE P/CPU, LAM.MELAMINICO,CINZA,MED.	SP/DVPM	Materiais a Localizar	30/12/2005	R\$ 52,00	Regular
8224	SUPORTE P/CPU, LAM.MELAMINICO,CINZA,MED.	VFAM7/FHR	Materiais a Localizar	30/12/2005	R\$ 52,00	Regular
8225	SUPORTE P/CPU, LAM.MELAMINICO,CINZA,MED.	VOS/FHR	Salas do Cartório	30/12/2005	R\$ 52,00	Regular
8226	SUPORTE P/CPU, LAM.MELAMINICO,CINZA,MED.	CEJUSCVF/FHR	Salas do setor	30/12/2005	R\$ 52,00	Regular
8227	SUPORTE P/CPU, LAM.MELAMINICO,CINZA,MED.	VTJ2/FHR	Salas do Cartório	30/12/2005	R\$ 52,00	Regular
8228	SUPORTE P/CPU, LAM.MELAMINICO,CINZA,MED.	CINHAMU	Salas do Cartório	30/12/2005	R\$ 52,00	Regular
8229	SUPORTE P/CPU, LAM.MELAMINICO,CINZA,MED.	VEPC/FHR	Salas do Cartório	30/12/2005	R\$ 52,00	Regular
8230	SUPORTE P/CPU, LAM.MELAMINICO,CINZA,MED.	COPJ1G/FHR	Salas do Cartório	30/12/2005	R\$ 52,00	Regular
8231	SUPORTE P/CPU, LAM.MELAMINICO,CINZA,MED.	STSCDR/FHR	Diretoria	30/12/2005	R\$ 52,00	Regular
8232	SUPORTE P/CPU, LAM.MELAMINICO,CINZA,MED.	STSCDR/FHR	Diretoria	30/12/2005	R\$ 52,00	Regular
8233	SUPORTE P/CPU, LAM.MELAMINICO,CINZA,MED.	VTJ2/FHR	Salas do Cartório	30/12/2005	R\$ 52,00	Regular
8234	SUPORTE P/CPU, LAM.MELAMINICO,CINZA,MED.	CINHAMU	Salas do Cartório	30/12/2005	R\$ 52,00	Regular
8235	SUPORTE P/CPU, LAM.MELAMINICO,CINZA,MED.	VCM11/FHR	Salas do Cartório	30/12/2005	R\$ 52,00	Regular
8236	SUPORTE P/CPU, LAM.MELAMINICO,CINZA,MED.	CINHAMU	Salas do Cartório	30/12/2005	R\$ 52,00	Regular
8237	SUPORTE P/CPU, LAM.MELAMINICO,CINZA,MED.	4VPF/FHR	Salas do Cartório	30/12/2005	R\$ 52,00	Regular
8238	SUPORTE P/CPU, LAM.MELAMINICO,CINZA,MED.	STSCDR/FHR	Secretaria da Diretoria / FHR	30/12/2005	R\$ 52,00	Regular
8239	SUPORTE P/CPU, LAM.MELAMINICO,CINZA,MED.	VCM11/FHR	Salas do Cartório	30/12/2005	R\$ 52,00	Regular
8240	SUPORTE P/CPU, LAM.MELAMINICO,CINZA,MED.	VTJ1/FHR	Salas do Cartório	30/12/2005	R\$ 52,00	Regular
8241	SUPORTE P/CPU, LAM.MELAMINICO,CINZA,MED.	VCM10/FHR	Salas do Cartório	30/12/2005	R\$ 52,00	Regular
8242	SUPORTE P/CPU, LAM.MELAMINICO,CINZA,MED.	SP/DVPM	Materiais a Localizar	30/12/2005	R\$ 52,00	Regular
8243	SUPORTE P/CPU, LAM.MELAMINICO,CINZA,MED.	VCM10/FHR	Salas do Cartório	30/12/2005	R\$ 52,00	Regular
8244	SUPORTE P/CPU, LAM.MELAMINICO,CINZA,MED.	SP/DVPM	Materiais a Localizar	30/12/2005	R\$ 52,00	Regular
8245	SUPORTE P/CPU, LAM.MELAMINICO,CINZA,MED.	VECCDSCA1/FHR	SALAS DO CARTÓRIO	30/12/2005	R\$ 52,00	Regular
8246	SUPORTE P/CPU, LAM.MELAMINICO,CINZA,MED.	COOUV/FEMV	Sala da Coord. Ouvidoria Geral	30/12/2005	R\$ 52,00	Regular
8247	SUPORTE P/CPU, LAM.MELAMINICO,CINZA,MED.	CINHAMU	Salas do Cartório	30/12/2005	R\$ 52,00	Regular
8248	SUPORTE P/CPU, LAM.MELAMINICO,CINZA,MED.	SP/DVPM	Materiais a Localizar	30/12/2005	R\$ 52,00	Regular
8249	SUPORTE P/CPU, LAM.MELAMINICO,CINZA,MED.	SP/DVPM	Materiais a Localizar	30/12/2005	R\$ 52,00	Regular
8250	SUPORTE P/CPU, LAM.MELAMINICO,CINZA,MED.	CINHAMU	Salas do Cartório	30/12/2005	R\$ 52,00	Regular
8251	SUPORTE P/CPU, LAM.MELAMINICO,CINZA,MED.	VCM5/FHR	Salas do Cartório	30/12/2005	R\$ 52,00	Regular
8252	SUPORTE P/CPU, LAM.MELAMINICO,CINZA,MED.	SP/DVPM	Materiais a Localizar	30/12/2005	R\$ 52,00	Regular
8253	SUPORTE P/CPU, LAM.MELAMINICO,CINZA,MED.	SP/DVPM	Materiais a Localizar	30/12/2005	R\$ 52,00	Regular
8254	SUPORTE P/CPU, LAM.MELAMINICO,CINZA,MED.	SP/DVPM	Materiais a Localizar	30/12/2005	R\$ 52,00	Regular
8255	SUPORTE P/CPU, LAM.MELAMINICO,CINZA,MED.	SP/DVPM	Material com Avaria	30/12/2005	R\$ 52,00	Regular
8256	SUPORTE P/CPU, LAM.MELAMINICO,CINZA,MED.	VCM6/FHR	Salas do Cartório	30/12/2005	R\$ 52,00	Regular
8257	SUPORTE P/CPU, LAM.MELAMINICO,CINZA,MED.	VECUTE2/FHR	Salas do Cartório	30/12/2005	R\$ 52,00	Regular
8258	SUPORTE P/CPU, LAM.MELAMINICO,CINZA,MED.	COOUV/FEMV	Sala da Coord. Ouvidoria Geral	30/12/2005	R\$ 52,00	Regular
8259	SUPORTE P/CPU, LAM.MELAMINICO,CINZA,MED.	SP/DVPM	Materiais a Localizar	30/12/2005	R\$ 52,00	Regular
8260	SUPORTE P/CPU, LAM.MELAMINICO,CINZA,MED.	VECUTE4/FHR	Materiais a Localizar	30/12/2005	R\$ 52,00	Regular
8261	SUPORTE P/CPU, LAM.MELAMINICO,CINZA,MED.	SP/DVPM	Material com Avaria	30/12/2005	R\$ 52,00	Regular
8262	SUPORTE P/CPU, LAM.MELAMINICO,CINZA,MED.	VCV10/FMNV	Salas do Cartório	30/12/2005	R\$ 52,00	Regular
8263	SUPORTE P/CPU, LAM.MELAMINICO,CINZA,MED.	CINHAMU	Salas do Cartório	30/12/2005	R\$ 52,00	Regular
8264	SUPORTE P/CPU, LAM.MELAMINICO,CINZA,MED.	SP/DVPM	Materiais a Localizar	30/12/2005	R\$ 52,00	Regular
8265	SUPORTE P/CPU, LAM.MELAMINICO,CINZA,MED.	SP/DVPM	Materiais a Localizar	30/12/2005	R\$ 52,00	Regular
8266	SUPORTE P/CPU, LAM.MELAMINICO,CINZA,MED.	SP/DVPM	Materiais a Localizar	30/12/2005	R\$ 52,00	Regular
8267	SUPORTE P/CPU, LAM.MELAMINICO,CINZA,MED.	VCV1/FHR	Salas do Cartório	30/12/2005	R\$ 52,00	Regular
8268	SUPORTE P/CPU, LAM.MELAMINICO,CINZA,MED.	SP/DVPM	Materiais a Localizar	30/12/2005	R\$ 52,00	Regular
8269	SUPORTE P/CPU, LAM.MELAMINICO,CINZA,MED.	SP/DVPM	Materiais a Localizar	30/12/2005	R\$ 52,00	Regular
8270	SUPORTE P/CPU, LAM.MELAMINICO,CINZA,MED.	VCV1/FHR	Salas do Cartório	30/12/2005	R\$ 52,00	Regular
8271	SUPORTE P/CPU, LAM.MELAMINICO,CINZA,MED.	STMAN/FHR	Setor de Manutenção do FHR	30/12/2005	R\$ 52,00	Regular
8272	SUPORTE P/CPU, LAM.MELAMINICO,CINZA,MED.	SP/DVPM	Materiais a Localizar	30/12/2005	R\$ 52,00	Regular
8273	SUPORTE P/CPU, LAM.MELAMINICO,CINZA,MED.	SP/DVPM	Materiais a Localizar	30/12/2005	R\$ 52,00	Regular
8274	SUPORTE P/CPU, LAM.MELAMINICO,CINZA,MED.	SP/DVPM	Materiais a Localizar	30/12/2005	R\$ 52,00	Regular
8275	SUPORTE P/CPU, LAM.MELAMINICO,CINZA,MED.	SP/DVPM	Materiais a Localizar	30/12/2005	R\$ 52,00	Regular
8276	SUPORTE P/CPU, LAM.MELAMINICO,CINZA,MED.	VCV17/FHR	Salas do Cartório	30/12/2005	R\$ 52,00	Regular
8277	SUPORTE P/CPU, LAM.MELAMINICO,CINZA,MED.	SP/DVPM	Materiais a Localizar	30/12/2005	R\$ 52,00	Regular
8278	SUPORTE P/CPU, LAM.MELAMINICO,CINZA,MED.	SP/DVPM	Materiais a Localizar	30/12/2005	R\$ 52,00	Regular
8279	SUPORTE P/CPU, LAM.MELAMINICO,CINZA,MED.	SP/DVPM	Materiais a Localizar	30/12/2005	R\$ 52,00	Regular
8280	SUPORTE P/CPU, LAM.MELAMINICO,CINZA,MED.	SP/DVPM	Materiais a Localizar	30/12/2005	R\$ 52,00	Regular
8281	SUPORTE P/CPU, LAM.MELAMINICO,CINZA,MED.	VOS/FHR	Salas do Cartório	30/12/2005	R\$ 52,00	Regular
8282	SUPORTE P/CPU, LAM.MELAMINICO,CINZA,MED.	SP/DVPM	Materiais a Localizar	30/12/2005	R\$ 52,00	Regular
8283	SUPORTE P/CPU, LAM.MELAMINICO,CINZA,MED.	VTJ1/FHR	Salas do Cartório	30/12/2005	R\$ 52,00	Regular
8284	SUPORTE P/CPU, LAM.MELAMINICO,CINZA,MED.	SP/DVPM	Gab. da Corregedoria Geral de	30/12/2005	R\$ 52,00	Regular
8285	SUPORTE P/CPU, LAM.MELAMINICO,CINZA,MED.	SP/DVPM	Materiais a Localizar	30/12/2005	R\$ 52,00	Regular
8286	SUPORTE P/CPU, LAM.MELAMINICO,CINZA,MED.	SP/DVPM	Materiais a Localizar	30/12/2005	R\$ 52,00	Regular
8287	SUPORTE P/CPU, LAM.MELAMINICO,CINZA,MED.	SP/DVPM	Materiais a Localizar	30/12/2005	R\$ 52,00	Regular
8288	SUPORTE P/CPU, LAM.MELAMINICO,CINZA,MED.	VTJ2/FHR	Salas do Cartório	30/12/2005	R\$ 52,00	Regular
8289	SUPORTE P/CPU, LAM.MELAMINICO,CINZA,MED.	VFAM7/FHR	Materiais a Localizar	30/12/2005	R\$ 52,00	Regular
8290	SUPORTE P/CPU, LAM.MELAMINICO,CINZA,MED.	SP/DVPM	Materiais a Localizar	30/12/2005	R\$ 52,00	Regular
8291	SUPORTE P/CPU, LAM.MELAMINICO,CINZA,MED.	VTJ1/FHR	Salas do Cartório	30/12/2005	R\$ 52,00	Regular
8292	SUPORTE P/CPU, LAM.MELAMINICO,CINZA,MED.	VTJ2/FHR	Salas do Cartório	30/12/2005	R\$ 52,00	Regular
8293	SUPORTE P/CPU, LAM.MELAMINICO,CINZA,MED.	SP/DVPM	Material Disponível	30/12/2005	R\$ 52,00	Regular
8294	SUPORTE P/CPU, LAM.MELAMINICO,CINZA,MED.	CINHAMU	Salas do Cartório	30/12/2005	R\$ 52,00	Regular
8295	SUPORTE P/CPU, LAM.MELAMINICO,CINZA,MED.	SP/DVPM	Materiais a Localizar	30/12/2005	R\$ 52,00	Regular
8296	SUPORTE P/CPU, LAM.MELAMINICO,CINZA,MED.	VCM7/FHR	Salas do Cartório	30/12/2005	R\$ 52,00	Regular
8297	SUPORTE P/CPU, LAM.MELAMINICO,CINZA,MED.	VECUTE4/FHR	Materiais a Localizar	30/12/2005	R\$ 52,00	Regular
8298	SUPORTE P/CPU, LAM.MELAMINICO,CINZA,MED.	VCM5/FHR	Salas do Cartório	30/12/2005	R\$ 52,00	Regular
8299	SUPORTE P/CPU, LAM.MELAMINICO,CINZA,MED.	VECUTE1/FHR	Salas do Cartório	30/12/2005	R\$ 52,00	Regular
8300	SUPORTE P/CPU, LAM.MELAMINICO,CINZA,MED.	COOUV/FEMV	Sala da Coord. Ouvidoria Geral	30/12/2005	R\$ 52,00	Regular
8301	SUPORTE P/CPU, LAM.MELAMINICO,CINZA,MED.	SP/DVPM	Materiais a Localizar	30/12/2005	R\$ 52,00	Regular
8302	SUPORTE P/CPU, LAM.MELAMINICO,CINZA,MED.	CINHAMU	Salas do Cartório	30/12/2005	R\$ 52,00	Regular
8303	SUPORTE P/CPU, LAM.MELAMINICO,CINZA,MED.	VEPEPA/FHR	SALAS DO CARTÓRIO	30/12/2005	R\$ 52,00	Regular
8304	SUPORTE P/CPU, LAM.MELAMINICO,CINZA,MED.	VECUTE1/FHR	Salas do Cartório	30/12/2005	R\$ 52,00	Regular
8305	SUPORTE P/CPU, LAM.MELAMINICO,CINZA,MED.	VCM1/FHR	Salas do Cartório	30/12/2005	R\$ 52,00	Regular
8306	SUPORTE P/CPU, LAM.MELAMINICO,CINZA,MED.	VCM2/FHR	Salas do Cartório	30/12/2005	R\$ 52,00	Regular
8307	SUPORTE P/CPU, LAM.MELAMINICO,CINZA,MED.	VCM2/FHR	Salas do Cartório	30/12/2005	R\$ 52,00	Regular
8308	SUPORTE P/CPU, LAM.MELAMINICO,CINZA,MED.	VCM2/FHR	Salas do Cartório	30/12/2005	R\$ 52,00	Regular
8309	SUPORTE P/CPU, LAM.MELAMINICO,CINZA,MED.	VECTR1/FHR	Salas do Cartório	30/12/2005	R\$ 52,00	Regular
8310	SUPORTE P/CPU, LAM.MELAMINICO,CINZA,MED.	SP/DVPM	Materiais a Localizar	30/12/2005	R\$ 52,00	Regular
8311	SUPORTE P/CPU, LAM.MELAMINICO,CINZA,MED.	SCCONT2/FHR	Sala da Secretaria da 2ª	30/12/2005	R\$ 52,00	Regular

8312	SUPORTE P/CPU, LAM.MELAMINICO,CINZA,MED.	VCM1/FHR	Salas do Cartório	30/12/2005	R\$ 52,00	Regular
8313	SUPORTE P/CPU, LAM.MELAMINICO,CINZA,MED.	CEJUSCVF/FHR	Salas do setor	30/12/2005	R\$ 52,00	Regular
8314	SUPORTE P/CPU, LAM.MELAMINICO,CINZA,MED.	SP/DVPM	Materiais a Localizar	30/12/2005	R\$ 52,00	Regular
8315	SUPORTE P/CPU, LAM.MELAMINICO,CINZA,MED.	SP/DVPM	Material Disponível	30/12/2005	R\$ 52,00	Regular
8316	SUPORTE P/CPU, LAM.MELAMINICO,CINZA,MED.	SP/DVPM	Material Disponível	30/12/2005	R\$ 52,00	Regular
8317	SUPORTE P/CPU, LAM.MELAMINICO,CINZA,MED.	SP/DVPM	Materiais a Localizar	30/12/2005	R\$ 52,00	Regular
8318	SUPORTE P/CPU, LAM.MELAMINICO,CINZA,MED.	SP/DVPM	Materiais a Localizar	30/12/2005	R\$ 52,00	Regular
8319	SUPORTE P/CPU, LAM.MELAMINICO,CINZA,MED.	VFP5/FHR	Salas do Cartório	30/12/2005	R\$ 52,00	Regular
8320	SUPORTE P/CPU, LAM.MELAMINICO,CINZA,MED.	SP/DVPM	Material Disponível	30/12/2005	R\$ 52,00	Regular
8321	SUPORTE P/CPU, LAM.MELAMINICO,CINZA,MED.	VFPECCOT3/FHR	Salas do Cartório	30/12/2005	R\$ 52,00	Regular
8322	SUPORTE P/CPU, LAM.MELAMINICO,CINZA,MED.	VCV9/FHR	Salas do Cartório	30/12/2005	R\$ 52,00	Regular
8323	SUPORTE P/CPU, LAM.MELAMINICO,CINZA,MED.	VCM11/FHR	Salas do Cartório	30/12/2005	R\$ 52,00	Regular
8324	SUPORTE P/CPU, LAM.MELAMINICO,CINZA,MED.	VCM11/FHR	Salas do Cartório	30/12/2005	R\$ 52,00	Regular
8325	SUPORTE P/CPU, LAM.MELAMINICO,CINZA,MED.	TC1/1PEPCOT	Salas do Cartório	30/12/2005	R\$ 52,00	Regular
8326	SUPORTE P/CPU, LAM.MELAMINICO,CINZA,MED.	VCV10/FMNV	Salas do Cartório	30/12/2005	R\$ 52,00	Regular
8327	SUPORTE P/CPU, LAM.MELAMINICO,CINZA,MED.	SP/DVPM	Materiais a Localizar	30/12/2005	R\$ 52,00	Regular
8328	SUPORTE P/CPU, LAM.MELAMINICO,CINZA,MED.	SP/DVPM	Materiais a Localizar	30/12/2005	R\$ 52,00	Regular
8329	SUPORTE P/CPU, LAM.MELAMINICO,CINZA,MED.	SP/DVPM	Materiais a Localizar	30/12/2005	R\$ 52,00	Regular
8330	SUPORTE P/CPU, LAM.MELAMINICO,CINZA,MED.	VEMAQA/FHR	Salas do Cartório	30/12/2005	R\$ 52,00	Regular
8331	SUPORTE P/CPU, LAM.MELAMINICO,CINZA,MED.	SP/DVPM	Materiais a Localizar	30/12/2005	R\$ 52,00	Regular
8332	SUPORTE P/CPU, LAM.MELAMINICO,CINZA,MED.	SP/DVPM	Materiais a Localizar	30/12/2005	R\$ 52,00	Regular
8333	SUPORTE P/CPU, LAM.MELAMINICO,CINZA,MED.	VCV20/FHR	Salas do Cartório	30/12/2005	R\$ 52,00	Regular
8334	SUPORTE P/CPU, LAM.MELAMINICO,CINZA,MED.	SP/DVPM	Materiais a Localizar	30/12/2005	R\$ 52,00	Regular
8335	SUPORTE P/CPU, LAM.MELAMINICO,CINZA,MED.	SP/DVPM	Materiais a Localizar	30/12/2005	R\$ 52,00	Regular
8336	SUPORTE P/CPU, LAM.MELAMINICO,CINZA,MED.	VFP2/FHR	Salas do Cartório	30/12/2005	R\$ 52,00	Regular
8337	SUPORTE P/CPU, LAM.MELAMINICO,CINZA,MED.	SP/DVPM	Materiais a Localizar	30/12/2005	R\$ 52,00	Regular
8338	SUPORTE P/CPU, LAM.MELAMINICO,CINZA,MED.	SP/DVPM	Material com Avaria	30/12/2005	R\$ 52,00	Regular
8339	SUPORTE P/CPU, LAM.MELAMINICO,CINZA,MED.	STSCDR/FHR	Diretoria	30/12/2005	R\$ 52,00	Regular
8340	SUPORTE P/CPU, LAM.MELAMINICO,CINZA,MED.	SP/DVPM	Materiais a Localizar	30/12/2005	R\$ 52,00	Regular
8341	SUPORTE P/CPU, LAM.MELAMINICO,CINZA,MED.	COCM/FHR	Coordenadoria de Central de	30/12/2005	R\$ 52,00	Regular
8342	SUPORTE P/CPU, LAM.MELAMINICO,CINZA,MED.	SP/DVPM	Materiais a Localizar	30/12/2005	R\$ 52,00	Regular
8343	SUPORTE P/CPU, LAM.MELAMINICO,CINZA,MED.	SP/DVPM	Salas do Cartório	30/12/2005	R\$ 52,00	Regular
8344	SUPORTE P/CPU, LAM.MELAMINICO,CINZA,MED.	VEMAQA/FHR	Salas do Cartório	30/12/2005	R\$ 52,00	Regular
8345	SUPORTE P/CPU, LAM.MELAMINICO,CINZA,MED.	CODP1G/CGJ	Coord. de Dist. Processual de 1º	30/12/2005	R\$ 52,00	Regular
8346	SUPORTE P/CPU, LAM.MELAMINICO,CINZA,MED.	SINF/FMHR	Sala do Setor de Suporte/FMHR	30/12/2005	R\$ 52,00	Regular
8347	SUPORTE P/CPU, LAM.MELAMINICO,CINZA,MED.	SP/DVPM	Material com Avaria	30/12/2005	R\$ 52,00	Regular
8348	SUPORTE P/CPU, LAM.MELAMINICO,CINZA,MED.	CINHAMU	Salas do Cartório	30/12/2005	R\$ 52,00	Regular
8349	SUPORTE P/CPU, LAM.MELAMINICO,CINZA,MED.	VCV2/FHR	Salas do Cartório	30/12/2005	R\$ 52,00	Regular
8350	SUPORTE P/CPU, LAM.MELAMINICO,CINZA,MED.	SP/DVPM	Materiais a Localizar	30/12/2005	R\$ 52,00	Regular
8351	SUPORTE P/CPU, LAM.MELAMINICO,CINZA,MED.	VCV1/FHR	Salas do Cartório	30/12/2005	R\$ 52,00	Regular
8352	SUPORTE P/CPU, LAM.MELAMINICO,CINZA,MED.	VFP2/FHR	Salas do Cartório	30/12/2005	R\$ 52,00	Regular
8353	SUPORTE P/CPU, LAM.MELAMINICO,CINZA,MED.	SP/DVPM	Materiais a Localizar	30/12/2005	R\$ 52,00	Regular
8354	SUPORTE P/CPU, LAM.MELAMINICO,CINZA,MED.	VCV19/FHR	Salas do Cartório	30/12/2005	R\$ 52,00	Regular
8355	SUPORTE P/CPU, LAM.MELAMINICO,CINZA,MED.	VECTR1/FHR	Salas do Cartório	30/12/2005	R\$ 52,00	Regular
8356	SUPORTE P/CPU, LAM.MELAMINICO,CINZA,MED.	VCV9/FHR	Salas do Cartório	30/12/2005	R\$ 52,00	Regular
8357	SUPORTE P/CPU, LAM.MELAMINICO,CINZA,MED.	SP/DVPM	Materiais a Localizar	30/12/2005	R\$ 52,00	Regular
8358	SUPORTE P/CPU, LAM.MELAMINICO,CINZA,MED.	COCM/FHR	Coordenadoria de Central de	30/12/2005	R\$ 52,00	Regular
8359	SUPORTE P/CPU, LAM.MELAMINICO,CINZA,MED.	SP/DVPM	Materiais a Localizar	30/12/2005	R\$ 52,00	Regular
8360	SUPORTE P/CPU, LAM.MELAMINICO,CINZA,MED.	SP/DVPM	Materiais a Localizar	30/12/2005	R\$ 52,00	Regular
8361	SUPORTE P/CPU, LAM.MELAMINICO,CINZA,MED.	VCV4/FHR	Salas do Cartório	30/12/2005	R\$ 52,00	Regular
8362	SUPORTE P/CPU, LAM.MELAMINICO,CINZA,MED.	VCV2/FHR	Salas do Cartório	30/12/2005	R\$ 52,00	Regular
8363	SUPORTE P/CPU, LAM.MELAMINICO,CINZA,MED.	VCV19/FHR	Salas do Cartório	30/12/2005	R\$ 52,00	Regular
8364	SUPORTE P/CPU, LAM.MELAMINICO,CINZA,MED.	SP/DVPM	Materiais a Localizar	30/12/2005	R\$ 52,00	Regular
8365	SUPORTE P/CPU, LAM.MELAMINICO,CINZA,MED.	VCV4/FHR	Salas do Cartório	30/12/2005	R\$ 52,00	Regular
8366	SUPORTE P/CPU, LAM.MELAMINICO,CINZA,MED.	STMAN/FHR	Setor de Manutenção do FHR	30/12/2005	R\$ 52,00	Regular
8367	SUPORTE P/CPU, LAM.MELAMINICO,CINZA,MED.	VCV2/FHR	Salas do Cartório	30/12/2005	R\$ 52,00	Regular
8368	SUPORTE P/CPU, LAM.MELAMINICO,CINZA,MED.	VCV1/FHR	Salas do Cartório	30/12/2005	R\$ 52,00	Regular
8369	SUPORTE P/CPU, LAM.MELAMINICO,CINZA,MED.	VCV2/FHR	Salas do Cartório	30/12/2005	R\$ 52,00	Regular
8370	SUPORTE P/CPU, LAM.MELAMINICO,CINZA,MED.	SP/DVPM	Materiais a Localizar	30/12/2005	R\$ 52,00	Regular
8371	SUPORTE P/CPU, LAM.MELAMINICO,CINZA,MED.	VECCDSCA1/FHR	SALAS DO CARTÓRIO	30/12/2005	R\$ 52,00	Regular
8372	SUPORTE P/CPU, LAM.MELAMINICO,CINZA,MED.	SP/DVPM	Materiais a Localizar	30/12/2005	R\$ 52,00	Regular
8373	SUPORTE P/CPU, LAM.MELAMINICO,CINZA,MED.	VCV5/FHR	Salas do Cartório	30/12/2005	R\$ 52,00	Regular
8374	SUPORTE P/CPU, LAM.MELAMINICO,CINZA,MED.	VCV1/FHR	Salas do Cartório	30/12/2005	R\$ 52,00	Regular
8375	SUPORTE P/CPU, LAM.MELAMINICO,CINZA,MED.	VCV3/FHR	Salas do Cartório	30/12/2005	R\$ 52,00	Regular
8376	SUPORTE P/CPU, LAM.MELAMINICO,CINZA,MED.	SP/DVPM	Materiais a Localizar	30/12/2005	R\$ 52,00	Regular
8377	SUPORTE P/CPU, LAM.MELAMINICO,CINZA,MED.	VCV5/FHR	Salas do Cartório	30/12/2005	R\$ 52,00	Regular
8378	SUPORTE P/CPU, LAM.MELAMINICO,CINZA,MED.	SP/DVPM	Materiais a Localizar	30/12/2005	R\$ 52,00	Regular
8379	SUPORTE P/CPU, LAM.MELAMINICO,CINZA,MED.	SP/DVPM	Materiais a Localizar	30/12/2005	R\$ 52,00	Regular
8380	SUPORTE P/CPU, LAM.MELAMINICO,CINZA,MED.	VCV5/FHR	Salas do Cartório	30/12/2005	R\$ 52,00	Regular
8381	SUPORTE P/CPU, LAM.MELAMINICO,CINZA,MED.	SP/DVPM	Materiais a Localizar	30/12/2005	R\$ 52,00	Regular
8382	SUPORTE P/CPU, LAM.MELAMINICO,CINZA,MED.	SP/DVPM	Materiais a Localizar	30/12/2005	R\$ 52,00	Regular
8383	SUPORTE P/CPU, LAM.MELAMINICO,CINZA,MED.	SP/DVPM	Materiais a Localizar	30/12/2005	R\$ 52,00	Regular
8384	SUPORTE P/CPU, LAM.MELAMINICO,CINZA,MED.	SP/DVPM	Materiais a Localizar	30/12/2005	R\$ 52,00	Regular
8385	SUPORTE P/CPU, LAM.MELAMINICO,CINZA,MED.	SP/DVPM	Materiais a Localizar	30/12/2005	R\$ 52,00	Regular
8386	SUPORTE P/CPU, LAM.MELAMINICO,CINZA,MED.	CEJUSCVF/FHR	Salas do setor	30/12/2005	R\$ 52,00	Regular
8387	SUPORTE P/CPU, LAM.MELAMINICO,CINZA,MED.	JECVDFCM2/CREA	Salas do Cartório	30/12/2005	R\$ 52,00	Regular
8388	SUPORTE P/CPU, LAM.MELAMINICO,CINZA,MED.	VFP5/FHR	Salas do Cartório	30/12/2005	R\$ 52,00	Regular
8389	MESA EM LAM. MELAMINICO, CINZA, 3 GAV.MED.	VCM5/FHR	Salas do Cartório	30/12/2005	R\$ 129,00	Regular
8390	MESA EM LAM. MELAMINICO, CINZA, 3 GAV.MED.	COOUV/FEMV	Sala da Coord. Ouvidoria Geral	30/12/2005	R\$ 129,00	Regular
8391	MESA EM LAM. MELAMINICO, CINZA, 3 GAV.MED.	VCM6/FHR	Salas do Cartório	30/12/2005	R\$ 129,00	Regular
8392	MESA EM LAM. MELAMINICO, CINZA, 3 GAV.MED.	16JECV/FAM	Salas do Cartório	30/12/2005	R\$ 129,00	Regular
8393	MESA EM LAM. MELAMINICO, CINZA, 3 GAV.MED.	SP/DVPM	Materiais a Localizar	30/12/2005	R\$ 129,00	Regular
8394	MESA EM LAM. MELAMINICO, CINZA, 3 GAV.MED.	JECVDFCM3/FHR	Salas do Cartório	30/12/2005	R\$ 129,00	Regular
8395	MESA EM LAM. MELAMINICO, CINZA, 3 GAV.MED.	SP/DVPM	Material com avaria para dar	30/12/2005	R\$ 129,00	Regular
8396	MESA EM LAM. MELAMINICO, CINZA, 3 GAV.MED.	CIALVA	Salas do Cartório	30/12/2005	R\$ 129,00	Regular
8397	MESA EM LAM. MELAMINICO, CINZA, 3 GAV.MED.	JECVDFCM3/FHR	Salas do Cartório	30/12/2005	R\$ 129,00	Regular
8398	MESA EM LAM. MELAMINICO, CINZA, 3 GAV.MED.	SP/DVPM	Material com Avaria	30/12/2005	R\$ 129,00	Regular
8399	MESA EM LAM. MELAMINICO, CINZA, 3 GAV.MED.	VECTR1/FHR	Salas do Cartório	30/12/2005	R\$ 129,00	Regular
8400	MESA EM LAM. MELAMINICO, CINZA, 3 GAV.MED.	MP/FHR	SALA DO MINISTERIO PUBLICO	30/12/2005	R\$ 129,00	Regular
8401	MESA EM LAM. MELAMINICO, CINZA, 3 GAV.MED.	VEMAQA/FHR	Salas do Cartório	30/12/2005	R\$ 129,00	Regular
8402	MESA EM LAM. MELAMINICO, CINZA, 3 GAV.MED.	MP/FHR	SALA DO MINISTERIO PUBLICO	30/12/2005	R\$ 129,00	Regular
8403	MESA EM LAM. MELAMINICO, CINZA, 3 GAV.MED.	TC1/1PEPCOT	Salas do Cartório	30/12/2005	R\$ 129,00	Regular

8404	MESA EM LAM. MELAMINICO, CINZA, 3 GAV.MED.	CINOLIN	Salas do Cartório		30/12/2005	R\$ 129,00	Regular
8405	MESA EM LAM. MELAMINICO, CINZA, 3 GAV.MED.	MP/FHR	SALA DO MINISTERIO PUBLICO		30/12/2005	R\$ 129,00	Regular
8406	MESA EM LAM. MELAMINICO, CINZA, 3 GAV.MED.	SINF/FMHR	Sala do Setor de Suporte/FMHR		30/12/2005	R\$ 129,00	Regular
8407	MESA EM LAM. MELAMINICO, CINZA, 3 GAV.MED.	SP/DVPM	Material Disponível		30/12/2005	R\$ 129,00	Regular
8408	MESA EM LAM. MELAMINICO, CINZA, 3 GAV.MED.	VFP2/FHR	Salas do Cartório		30/12/2005	R\$ 129,00	Regular
8409	MESA EM LAM. MELAMINICO, CINZA, 3 GAV.MED.	SP/DVPM	Gab. da Corregedoria Geral de		30/12/2005	R\$ 129,00	Regular
8410	MESA EM LAM. MELAMINICO, CINZA, 3 GAV.MED.	HEMAQA/FHR	Salas do Cartório		30/12/2005	R\$ 129,00	Regular
8411	MESA EM LAM. MELAMINICO, CINZA, 3 GAV.MED.	MP/FHR	SALA DO MINISTERIO PUBLICO		30/12/2005	R\$ 129,00	Regular
8412	MESA EM LAM. MELAMINICO, CINZA, 3 GAV.MED.	SCTR/FMV	Coord. Juizados Especiais do FMV		30/12/2005	R\$ 129,00	Regular
8413	MESA EM LAM. MELAMINICO, CINZA, 3 GAV.MED.	SP/DVPM	Materiais a Localizar		30/12/2005	R\$ 129,00	Regular
8414	MESA EM LAM. MELAMINICO, CINZA, 3 GAV.MED.	CIJURUA	Salas do Cartório		30/12/2005	R\$ 129,00	Regular
8415	MESA EM LAM. MELAMINICO, CINZA, 3 GAV.MED.	COCM/FHR	Coordenadoria de Central de		30/12/2005	R\$ 129,00	Regular
8416	MESA EM LAM. MELAMINICO, CINZA, 3 GAV.MED.	VECDSCA2/FHR	Salas do Cartório		30/12/2005	R\$ 129,00	Regular
8417	MESA EM LAM. MELAMINICO, CINZA, 3 GAV.MED.	HEMAQA/FHR	Salas do Cartório		30/12/2005	R\$ 129,00	Regular
8418	MESA EM LAM. MELAMINICO, CINZA, 3 GAV.MED.	CITAB/1V	Salas do Cartório		30/12/2005	R\$ 129,00	Regular
8419	MESA EM LAM. MELAMINICO, CINZA, 3 GAV.MED.	HEMAQA/FHR	Salas do Cartório		30/12/2005	R\$ 129,00	Regular
8420	MESA EM LAM. MELAMINICO, CINZA, 3 GAV.MED.	SP/DVPM	Material com Avaria		30/12/2005	R\$ 129,00	Regular
8421	MESA EM LAM. MELAMINICO, CINZA, 3 GAV.MED.	SP/DVPM	Materiais a Localizar		30/12/2005	R\$ 129,00	Regular
8422	MESA EM LAM. MELAMINICO, CINZA, 3 GAV.MED.	SP/DVPM	Materiais a Localizar		30/12/2005	R\$ 129,00	Regular
8423	MESA EM LAM. MELAMINICO, CINZA, 3 GAV.MED.	TC/1FPECOT	Salas do Cartório		30/12/2005	R\$ 129,00	Regular
8424	MESA EM LAM. MELAMINICO, CINZA, 3 GAV.MED.	VAM	Salas do Cartório		30/12/2005	R\$ 129,00	Regular
8425	MESA EM LAM. MELAMINICO, CINZA, 3 GAV.MED.	HEMAQA/FHR	Salas do Cartório		30/12/2005	R\$ 129,00	Regular
8426	MESA EM LAM. MELAMINICO, CINZA, 3 GAV.MED.	SP/DVPM	Material para Doacao		30/12/2005	R\$ 129,00	Regular
8427	MESA EM LAM. MELAMINICO, CINZA, 3 GAV.MED.	SP/DVPM	Materiais a Localizar		30/12/2005	R\$ 129,00	Regular
8428	MESA EM LAM. MELAMINICO, CINZA, 3 GAV.MED.	SINF/FMHR	Sala do Setor de Suporte/FMHR		30/12/2005	R\$ 129,00	Regular
8429	MESA EM LAM. MELAMINICO, CINZA, 3 GAV.MED.	VCM2/FHR	Salas do Cartório		30/12/2005	R\$ 129,00	Regular
8430	MESA EM LAM. MELAMINICO, CINZA, 3 GAV.MED.	CISIRNEG	Salas do Cartório		30/12/2005	R\$ 129,00	Regular
8431	MESA EM LAM. MELAMINICO, CINZA, 3 GAV.MED.	CICCAST	Salas do Cartório		30/12/2005	R\$ 129,00	Regular
8432	MESA EM LAM. MELAMINICO, CINZA, 3 GAV.MED.	SP/DVPM	Materiais a Localizar		30/12/2005	R\$ 129,00	Regular
8433	MESA EM LAM. MELAMINICO, CINZA, 3 GAV.MED.	SP/DVPM	Material com avaria para dar		30/12/2005	R\$ 129,00	Regular
8434	MESA EM LAM. MELAMINICO, CINZA, 3 GAV.MED.	MP/FHR	SALA DO MINISTERIO PUBLICO		30/12/2005	R\$ 129,00	Regular
8435	MESA EM LAM. MELAMINICO, CINZA, 3 GAV.MED.	SINF/FMHR	Assessoria Virtual		30/12/2005	R\$ 129,00	Regular
8436	MESA EM LAM. MELAMINICO, CINZA, 3 GAV.MED.	SP/DVPM	Materiais a Localizar		30/12/2005	R\$ 129,00	Regular
8437	MESA EM LAM. MELAMINICO, CINZA, 3 GAV.MED.	UPJ3/FHR	Recepção		30/12/2005	R\$ 129,00	Regular
8438	MESA EM LAM. MELAMINICO, CINZA, 3 GAV.MED.	VCM11/FHR	Salas do Cartório		30/12/2005	R\$ 129,00	Regular
8439	MESA EM LAM. MELAMINICO, CINZA, 3 GAV.MED.	CINOLIN	Salas do Cartório		30/12/2005	R\$ 129,00	Regular
8440	MESA EM LAM. MELAMINICO, CINZA, 3 GAV.MED.	VCV10/FMNV	Salas do Cartório		30/12/2005	R\$ 129,00	Regular
8441	MESA EM LAM. MELAMINICO, CINZA, 3 GAV.MED.	CEIUSCC/FHR	Salas dos setor		30/12/2005	R\$ 129,00	Regular
8442	MESA EM LAM. MELAMINICO, CINZA, 3 GAV.MED.	JECVDFCM2/CREA	Salas do Cartório		30/12/2005	R\$ 129,00	Regular
8443	MESA EM LAM. MELAMINICO, CINZA, 3 GAV.MED.	VECUTE2/FHR	Salas do Cartório		30/12/2005	R\$ 129,00	Regular
8444	MESA EM LAM. MELAMINICO, CINZA, 3 GAV.MED.	SP/DVPM	Materiais a Localizar		30/12/2005	R\$ 129,00	Regular
8445	MESA EM LAM. MELAMINICO, CINZA, 3 GAV.MED.	CIFBOA	Salas do Cartório		30/12/2005	R\$ 129,00	Regular
8446	MESA EM LAM. MELAMINICO, CINZA, 3 GAV.MED.	VCM7/FHR	Salas do Cartório		30/12/2005	R\$ 129,00	Regular
8447	MESA EM LAM. MELAMINICO, CINZA, 3 GAV.MED.	STPSSF/FHR	Setor Psicossocial do FHR		30/12/2005	R\$ 129,00	Regular
8448	MESA EM LAM. MELAMINICO, CINZA, 3 GAV.MED.	SP/DVPM	Material com avaria para dar		30/12/2005	R\$ 129,00	Regular
8449	MESA EM LAM. MELAMINICO, CINZA, 3 GAV.MED.	DVSS/FHR	Divisão de Serviço Social		30/12/2005	R\$ 129,00	Regular
8450	MESA EM LAM. MELAMINICO, CINZA, 3 GAV.MED.	STPSSF/FHR	Setor Psicossocial do FHR		30/12/2005	R\$ 129,00	Regular
8451	MESA EM LAM. MELAMINICO, CINZA, 3 GAV.MED.	SP/DVPM	Materiais a Localizar		30/12/2005	R\$ 129,00	Regular
8452	MESA EM LAM. MELAMINICO, CINZA, 3 GAV.MED.	CIJURUA	Salas do Cartório		30/12/2005	R\$ 129,00	Regular
8453	MESA EM LAM. MELAMINICO, CINZA, 3 GAV.MED.	VCV19/FHR	Salas do Cartório		30/12/2005	R\$ 129,00	Regular
8454	MESA EM LAM. MELAMINICO, CINZA, 3 GAV.MED.	CIIRAN/1V	Salas do Cartório		30/12/2005	R\$ 129,00	Regular
8455	MESA EM LAM. MELAMINICO, CINZA, 3 GAV.MED.	SP/DVPM	Material Disponível		30/12/2005	R\$ 129,00	Regular
8456	MESA EM LAM. MELAMINICO, CINZA, 3 GAV.MED.	SP/DVPM	Materiais a Localizar		30/12/2005	R\$ 129,00	Regular
8457	MESA EM LAM. MELAMINICO, CINZA, 3 GAV.MED.	SP/DVPM	Materiais a Localizar		30/12/2005	R\$ 129,00	Regular
8458	MESA EM LAM. MELAMINICO, CINZA, 3 GAV.MED.	SP/DVPM	Material com Avaria		30/12/2005	R\$ 129,00	Regular
8459	MESA EM LAM. MELAMINICO, CINZA, 3 GAV.MED.	JECVDFCM2/CREA	Salas do Cartório		30/12/2005	R\$ 129,00	Regular
8460	MESA EM LAM. MELAMINICO, CINZA, 3 GAV.MED.	SP/DVPM	Materiais a Localizar		30/12/2005	R\$ 129,00	Regular
8461	MESA EM LAM. MELAMINICO, CINZA, 3 GAV.MED.	STSCDR/FHR	Diretoria		30/12/2005	R\$ 129,00	Regular
8462	MESA EM LAM. MELAMINICO, CINZA, 3 GAV.MED.	SP/DVPM	Materiais a Localizar		30/12/2005	R\$ 129,00	Regular
8463	MESA EM LAM. MELAMINICO, CINZA, 3 GAV.MED.	SDSM/DVSM	Setor de Serviço Médico(FHR)		30/12/2005	R\$ 129,00	Regular
8464	MESA EM LAM. MELAMINICO, CINZA, 3 GAV.MED.	CINOLIN	Salas do Cartório		30/12/2005	R\$ 129,00	Regular
8465	MESA EM LAM. MELAMINICO, CINZA, 3 GAV.MED.	JECVDFCM3/FHR	Salas do Cartório		30/12/2005	R\$ 129,00	Regular
8466	MESA EM LAM. MELAMINICO, CINZA, 3 GAV.MED.	SP/DVPM	Material para Doacao		30/12/2005	R\$ 129,00	Regular
8467	MESA EM LAM. MELAMINICO, CINZA, 3 GAV.MED.	CIALVA	Salas do Cartório		30/12/2005	R\$ 129,00	Regular
8468	MESA EM LAM. MELAMINICO, CINZA, 3 GAV.MED.	SP/DVPM	Material com avaria para dar		30/12/2005	R\$ 129,00	Regular
8469	MESA EM LAM. MELAMINICO, CINZA, 3 GAV.MED.	JECVDFCM3/FHR	Salas do Cartório		30/12/2005	R\$ 129,00	Regular
8470	MESA EM LAM. MELAMINICO, CINZA, 3 GAV.MED.	JECV11/FLFR	Salas do Cartório		30/12/2005	R\$ 129,00	Regular
8471	MESA EM LAM. MELAMINICO, CINZA, 3 GAV.MED.	CINOLIN	Salas do Cartório		30/12/2005	R\$ 129,00	Regular
8472	MESA EM LAM. MELAMINICO, CINZA, 3 GAV.MED.	CIMANAQ	Salas do Cartório		30/12/2005	R\$ 129,00	Regular
8473	MESA EM LAM. MELAMINICO, CINZA, 3 GAV.MED.	JECVDFCM3/FHR	Salas do Cartório		30/12/2005	R\$ 129,00	Regular
8474	MESA EM LAM. MELAMINICO, CINZA, 3 GAV.MED.	SP/DVPM	Material para Doacao		30/12/2005	R\$ 129,00	Regular
8475	MESA EM LAM. MELAMINICO, CINZA, 3 GAV.MED.	VCV2/FHR	Salas do Cartório		30/12/2005	R\$ 129,00	Regular
8476	MESA EM LAM. MELAMINICO, CINZA, 3 GAV.MED.	CEIUSCVF/FHR	Salas do setor		30/12/2005	R\$ 129,00	Regular
8477	MESA EM LAM. MELAMINICO, CINZA, 3 GAV.MED.	CIIRAN/1V	Salas do Cartório		30/12/2005	R\$ 129,00	Regular
8478	MESA EM LAM. MELAMINICO, CINZA, 3 GAV.MED.	CEIUSCVF/FHR	Salas do setor		30/12/2005	R\$ 129,00	Regular
8479	MESA EM LAM. MELAMINICO, CINZA, 3 GAV.MED.	JECVDFCM3/FHR	Salas do Cartório		30/12/2005	R\$ 129,00	Regular
8480	MESA EM LAM. MELAMINICO, CINZA, 3 GAV.MED.	JECVDFCM2/CREA	Salas do Cartório		30/12/2005	R\$ 129,00	Regular
8481	MESA EM LAM. MELAMINICO, CINZA, 3 GAV.MED.	VCM5/FHR	Salas do Cartório		30/12/2005	R\$ 129,00	Regular
8482	MESA EM LAM. MELAMINICO, CINZA, 3 GAV.MED.	VCM5/FHR	Salas do Cartório		30/12/2005	R\$ 129,00	Regular
8483	MESA EM LAM. MELAMINICO, CINZA, 3 GAV.MED.	SP/DVPM	Material para Doacao		30/12/2005	R\$ 129,00	Regular
8484	MESA EM LAM. MELAMINICO, CINZA, 3 GAV.MED.	VCM5/FHR	Salas do Cartório		30/12/2005	R\$ 129,00	Regular
8485	MESA EM LAM. MELAMINICO, CINZA, 3 GAV.MED.	SP/DVPM	Material para Doacao		30/12/2005	R\$ 129,00	Regular
8486	MESA EM LAM. MELAMINICO, CINZA, 3 GAV.MED.	JECVDFCM3/FHR	Salas do Cartório		30/12/2005	R\$ 129,00	Regular
8487	MESA EM LAM. MELAMINICO, CINZA, 3 GAV.MED.	JECVDFCM3/FHR	Salas do Cartório		30/12/2005	R\$ 129,00	Regular
8488	MESA EM LAM. MELAMINICO, CINZA, 3 GAV.MED.	VCM5/FHR	Salas do Cartório		30/12/2005	R\$ 129,00	Regular
8489	MESA EM LAM. MELAMINICO, CINZA, 3 GAV.MED.	CICCAST	Salas do Cartório		30/12/2005	R\$ 129,00	Regular
8490	MESA EM LAM. MELAMINICO, CINZA, 3 GAV.MED.	SP/DVPM	Material para Doacao		30/12/2005	R\$ 129,00	Regular
8491	MESA EM LAM. MELAMINICO, CINZA, 3 GAV.MED.	SP/DVPM	Materiais a Localizar		30/12/2005	R\$ 129,00	Regular
8492	MESA EM LAM. MELAMINICO, CINZA, 3 GAV.MED.	VCM5/FHR	Salas do Cartório		30/12/2005	R\$ 129,00	Regular
8493	MESA EM LAM. MELAMINICO, CINZA, 3 GAV.MED.	SCCONT2/FHR	Sala da Secretaria da 2ª		30/12/2005	R\$ 129,00	Regular
8494	MESA EM LAM. MELAMINICO, CINZA, 3 GAV.MED.	SP/DVPM	Material com Avaria		30/12/2005	R\$ 129,00	Regular
8495	MESA EM LAM. MELAMINICO, CINZA, 3 GAV.MED.	COCM/FHR	Coordenadoria de Central de		30/12/2005	R\$ 129,00	Regular

8496	MESA EM LAM. MELAMINICO, CINZA, 3 GAV.MED.	CICCAST	Salas do Cartório	30/12/2005	R\$ 129,00	Regular
8497	MESA EM LAM. MELAMINICO, CINZA, 3 GAV.MED.	CIMAN/1E	Salas do Cartório	30/12/2005	R\$ 129,00	Regular
8498	MESA EM LAM. MELAMINICO, CINZA, 3 GAV.MED.	CODP1G/CGJ	Coord. de Dist. Processual de 1º	30/12/2005	R\$ 129,00	Regular
8499	MESA EM LAM. MELAMINICO, CINZA, 3 GAV.MED.	VCM1/FHR	Salas do Cartório	30/12/2005	R\$ 129,00	Regular
8500	MESA EM LAM. MELAMINICO, CINZA, 3 GAV.MED.	SP/DVPM	Materiais a Localizar	30/12/2005	R\$ 129,00	Regular
8501	MESA EM LAM. MELAMINICO, CINZA, 3 GAV.MED.	CISUATU	Salas do Cartório	30/12/2005	R\$ 129,00	Regular
8502	MESA EM LAM. MELAMINICO, CINZA, 3 GAV.MED.	STSCDR/FHR	Diretoria	30/12/2005	R\$ 129,00	Regular
8503	MESA EM LAM. MELAMINICO, CINZA, 3 GAV.MED.	SP/DVPM	Gab. da Corregedoria Geral de	30/12/2005	R\$ 129,00	Regular
8504	MESA EM LAM. MELAMINICO, CINZA, 3 GAV.MED.	VEUCUTE1/FHR	Salas do Cartório	30/12/2005	R\$ 129,00	Regular
8505	MESA EM LAM. MELAMINICO, CINZA, 3 GAV.MED.	VT12/FHR	Salas do Cartório	30/12/2005	R\$ 129,00	Regular
8506	MESA EM LAM. MELAMINICO, CINZA, 3 GAV.MED.	STSCDR/FHR	Diretoria	30/12/2005	R\$ 129,00	Regular
8507	MESA EM LAM. MELAMINICO, CINZA, 3 GAV.MED.	SP/DVPM	Materiais a Localizar	30/12/2005	R\$ 129,00	Regular
8508	MESA EM LAM. MELAMINICO, CINZA, 3 GAV.MED.	JECVDFCM3/FHR	Salas do Cartório	30/12/2005	R\$ 129,00	Regular
8509	MESA EM LAM. MELAMINICO, CINZA, 3 GAV.MED.	STAM/FHR	Diretoria	30/12/2005	R\$ 129,00	Regular
8510	MESA EM LAM. MELAMINICO, CINZA, 3 GAV.MED.	VCM9/FHR	Salas do Cartório	30/12/2005	R\$ 129,00	Regular
8511	MESA EM LAM. MELAMINICO, CINZA, 3 GAV.MED.	STSCDR/FHR	Diretoria	30/12/2005	R\$ 129,00	Regular
8512	MESA EM LAM. MELAMINICO, CINZA, 3 GAV.MED.	VT12/FHR	Salas do Cartório	30/12/2005	R\$ 129,00	Regular
8513	MESA EM LAM. MELAMINICO, CINZA, 3 GAV.MED.	STSCDR/FHR	Diretoria	30/12/2005	R\$ 129,00	Regular
8514	MESA EM LAM. MELAMINICO, CINZA, 3 GAV.MED.	VT12/FHR	Salas do Cartório	30/12/2005	R\$ 129,00	Regular
8515	MESA EM LAM. MELAMINICO, CINZA, 3 GAV.MED.	JUIINF/SEC	Gabinete do Juiz	30/12/2005	R\$ 129,00	Regular
8516	MESA EM LAM. MELAMINICO, CINZA, 3 GAV.MED.	VT12/FHR	Salas do Cartório	30/12/2005	R\$ 129,00	Regular
8517	MESA EM LAM. MELAMINICO, CINZA, 3 GAV.MED.	VT12/FHR	Salas do Cartório	30/12/2005	R\$ 129,00	Regular
8518	MESA EM LAM. MELAMINICO, CINZA, 3 GAV.MED.	JUIINF/SEC	Gabinete do Juiz	30/12/2005	R\$ 129,00	Regular
8519	MESA EM LAM. MELAMINICO, CINZA, 3 GAV.MED.	VT11/FHR	Salas do Cartório	30/12/2005	R\$ 129,00	Regular
8520	MESA EM LAM. MELAMINICO, CINZA, 3 GAV.MED.	STSCDR/FHR	Diretoria	30/12/2005	R\$ 129,00	Regular
8521	MESA EM LAM. MELAMINICO, CINZA, 3 GAV.MED.	SP/DVPM	Materiais a Localizar	30/12/2005	R\$ 129,00	Regular
8522	MESA EM LAM. MELAMINICO, CINZA, 3 GAV.MED.	JECVDFCM3/FHR	Salas do Cartório	30/12/2005	R\$ 129,00	Regular
8523	MESA EM LAM. MELAMINICO, CINZA, 3 GAV.MED.	SP/DVPM	Material com avaria para dar	30/12/2005	R\$ 129,00	Regular
8524	MESA EM LAM. MELAMINICO, CINZA, 3 GAV.MED.	CIRAN/1V	Salas do Cartório	30/12/2005	R\$ 129,00	Regular
8525	MESA EM LAM. MELAMINICO, CINZA, 3 GAV.MED.	SP/DVPM	Material para Doacao	30/12/2005	R\$ 129,00	Regular
8526	MESA EM LAM. MELAMINICO, CINZA, 3 GAV.MED.	CTICF/FMHR	Sala da Coord. da DVTIC do	30/12/2005	R\$ 129,00	Regular
8527	MESA EM LAM. MELAMINICO, CINZA, 3 GAV.MED.	CIMARAA	Salas do Cartório	30/12/2005	R\$ 129,00	Regular
8528	MESA EM LAM. MELAMINICO, CINZA, 3 GAV.MED.	SP/DVPM	Materiais a Localizar	30/12/2005	R\$ 129,00	Regular
8529	MESA EM LAM. MELAMINICO, CINZA, 3 GAV.MED.	CIALVA	Salas do Cartório	30/12/2005	R\$ 129,00	Regular
8530	MESA EM LAM. MELAMINICO, CINZA, 3 GAV.MED.	VCM6/FHR	Salas do Cartório	30/12/2005	R\$ 129,00	Regular
8531	MESA EM LAM. MELAMINICO, CINZA, 3 GAV.MED.	COOUV/FEMV	Sala da Coord. Ouvidoria Geral	30/12/2005	R\$ 129,00	Regular
8532	MESA EM LAM. MELAMINICO, CINZA, 3 GAV.MED.	SP/DVPM	Materiais a Localizar	30/12/2005	R\$ 129,00	Regular
8533	MESA EM LAM. MELAMINICO, CINZA, 3 GAV.MED.	SP/DVPM	Materiais a Localizar	30/12/2005	R\$ 129,00	Regular
8534	MESA EM LAM. MELAMINICO, CINZA, 3 GAV.MED.	JECVDFCM2/CREA	Salas do Cartório	30/12/2005	R\$ 129,00	Regular
8535	MESA EM LAM. MELAMINICO, CINZA, 3 GAV.MED.	VECTR1/FHR	Salas do Cartório	30/12/2005	R\$ 129,00	Regular
8536	MESA EM LAM. MELAMINICO, CINZA, 3 GAV.MED.	CIMANAQ	Salas do Cartório	30/12/2005	R\$ 129,00	Regular
8537	MESA EM LAM. MELAMINICO, CINZA, 3 GAV.MED.	DP/FHR	Depósito Público Subsolo	30/12/2005	R\$ 129,00	Regular
8538	MESA EM LAM. MELAMINICO, CINZA, 3 GAV.MED.	VEUCUTE3/FHR	sala do cartorio	30/12/2005	R\$ 129,00	Regular
8539	MESA EM LAM. MELAMINICO, CINZA, 3 GAV.MED.	VFAM6/FHR	SALAS DO CARTÓRIO	30/12/2005	R\$ 129,00	Regular
8540	MESA EM LAM. MELAMINICO, CINZA, 3 GAV.MED.	JECVDFCM3/FHR	Salas do Cartório	30/12/2005	R\$ 129,00	Regular
8541	MESA EM LAM. MELAMINICO, CINZA, 3 GAV.MED.	VEUCUTE3/FHR	sala do cartorio	30/12/2005	R\$ 129,00	Regular
8542	MESA EM LAM. MELAMINICO, CINZA, 3 GAV.MED.	CIMANAQ	Salas do Cartório	30/12/2005	R\$ 129,00	Regular
8543	MESA EM LAM. MELAMINICO, CINZA, 3 GAV.MED.	CIMANAQ	Salas do Cartório	30/12/2005	R\$ 129,00	Regular
8544	MESA EM LAM. MELAMINICO, CINZA, 3 GAV.MED.	JUIINF/SEC	Gabinete do Juiz	30/12/2005	R\$ 129,00	Regular
8545	MESA EM LAM. MELAMINICO, CINZA, 3 GAV.MED.	JEPPEM/FHR	Salas do Cartório	30/12/2005	R\$ 129,00	Regular
8546	MESA EM LAM. MELAMINICO, CINZA, 3 GAV.MED.	CIBERUR	Salas do Cartório	30/12/2005	R\$ 129,00	Regular
8547	MESA EM LAM. MELAMINICO, CINZA, 3 GAV.MED.	CIMANAQ	Salas do Cartório	30/12/2005	R\$ 129,00	Regular
8548	MESA EM LAM. MELAMINICO, CINZA, 3 GAV.MED.	4VFP/FHR	Salas do Cartório	30/12/2005	R\$ 129,00	Regular
8549	MESA EM LAM. MELAMINICO, CINZA, 3 GAV.MED.	SP/DVPM	Materiais a Localizar	30/12/2005	R\$ 129,00	Regular
8550	MESA EM LAM. MELAMINICO, CINZA, 3 GAV.MED.	CINOLIN	Salas do Cartório	30/12/2005	R\$ 129,00	Regular
8551	MESA EM LAM. MELAMINICO, CINZA, 3 GAV.MED.	SP/DVPM	Material para Doacao	30/12/2005	R\$ 129,00	Regular
8552	MESA EM LAM. MELAMINICO, CINZA, 3 GAV.MED.	SP/DVPM	Material com Avaria	30/12/2005	R\$ 129,00	Regular
8553	MESA EM LAM. MELAMINICO, CINZA, 3 GAV.MED.	SP/DVPM	Materiais a Localizar	30/12/2005	R\$ 129,00	Regular
8554	MESA EM LAM. MELAMINICO, CINZA, 3 GAV.MED.	CISIRNEG	Salas do Cartório	30/12/2005	R\$ 129,00	Regular
8555	MESA EM LAM. MELAMINICO, CINZA, 3 GAV.MED.	VCM11/FHR	Salas do Cartório	30/12/2005	R\$ 129,00	Regular
8556	MESA EM LAM. MELAMINICO, CINZA, 3 GAV.MED.	JUIINF/SEC	Gabinete do Juiz	30/12/2005	R\$ 129,00	Regular
8557	MESA EM LAM. MELAMINICO, CINZA, 3 GAV.MED.	SP/DVPM	Materiais a Localizar	30/12/2005	R\$ 129,00	Regular
8558	MESA EM LAM. MELAMINICO, CINZA, 3 GAV.MED.	SP/DVPM	Materiais a Localizar	30/12/2005	R\$ 129,00	Regular
8559	MESA EM LAM. MELAMINICO, CINZA, 3 GAV.MED.	CICCAST	Salas do Cartório	30/12/2005	R\$ 129,00	Regular
8560	MESA EM LAM. MELAMINICO, CINZA, 3 GAV.MED.	SP/DVPM	Materiais a Localizar	30/12/2005	R\$ 129,00	Regular
8561	MESA EM LAM. MELAMINICO, CINZA, 3 GAV.MED.	VCM6/FHR	Salas do Cartório	30/12/2005	R\$ 129,00	Regular
8562	MESA EM LAM. MELAMINICO, CINZA, 3 GAV.MED.	CIBCONS	Salas do Cartório	30/12/2005	R\$ 129,00	Regular
8563	MESA EM LAM. MELAMINICO, CINZA, 3 GAV.MED.	SP/DVPM	Material com avaria para dar	30/12/2005	R\$ 129,00	Regular
8564	MESA EM LAM. MELAMINICO, CINZA, 3 GAV.MED.	CICCAST	Salas do Cartório	30/12/2005	R\$ 129,00	Regular
8565	MESA EM LAM. MELAMINICO, CINZA, 3 GAV.MED.	SP/DVPM	Materiais a Localizar	30/12/2005	R\$ 129,00	Regular
8566	MESA EM LAM. MELAMINICO, CINZA, 3 GAV.MED.	VCM11/FHR	Salas do Cartório	30/12/2005	R\$ 129,00	Regular
8567	MESA EM LAM. MELAMINICO, CINZA, 3 GAV.MED.	SP/DVPM	Materiais a Localizar	30/12/2005	R\$ 129,00	Regular
8568	MESA EM LAM. MELAMINICO, CINZA, 3 GAV.MED.	VCM6/FHR	Salas do Cartório	30/12/2005	R\$ 129,00	Regular
8569	MESA EM LAM. MELAMINICO, CINZA, 3 GAV.MED.	CICCAST	Salas do Cartório	30/12/2005	R\$ 129,00	Regular
8570	MESA EM LAM. MELAMINICO, CINZA, 3 GAV.MED.	SP/DVPM	Materiais a Localizar	30/12/2005	R\$ 129,00	Regular
8571	MESA EM LAM. MELAMINICO, CINZA, 3 GAV.MED.	CICCAST	Salas do Cartório	30/12/2005	R\$ 129,00	Regular
8572	MESA EM LAM. MELAMINICO, CINZA, 3 GAV.MED.	SP/DVPM	Material com Avaria	30/12/2005	R\$ 129,00	Regular
8573	MESA EM LAM. MELAMINICO, CINZA, 3 GAV.MED.	VCV8/FHR	Salas do Cartório	30/12/2005	R\$ 129,00	Regular
8574	MESA EM LAM. MELAMINICO, CINZA, 3 GAV.MED.	SP/DVPM	Materiais a Localizar	30/12/2005	R\$ 129,00	Regular
8575	MESA EM LAM. MELAMINICO, CINZA, 3 GAV.MED.	VCM2/FHR	Salas do Cartório	30/12/2005	R\$ 129,00	Regular
8576	MESA EM LAM. MELAMINICO, CINZA, 3 GAV.MED.	CIMANI/1V	Salas do Cartório	30/12/2005	R\$ 129,00	Regular
8577	MESA EM LAM. MELAMINICO, CINZA, 3 GAV.MED.	CICVARZ	Salas do Cartório	30/12/2005	R\$ 129,00	Regular
8578	MESA EM LAM. MELAMINICO, CINZA, 3 GAV.MED.	VCM10/FHR	Salas do Cartório	30/12/2005	R\$ 129,00	Regular
8579	MESA EM LAM. MELAMINICO, CINZA, 3 GAV.MED.	SP/DVPM	Materiais a Localizar	30/12/2005	R\$ 129,00	Regular
8580	MESA EM LAM. MELAMINICO, CINZA, 3 GAV.MED.	VCM1/FHR	Salas do Cartório	30/12/2005	R\$ 129,00	Regular
8581	MESA EM LAM. MELAMINICO, CINZA, 3 GAV.MED.	JECVDFCM3/FHR	Salas do Cartório	30/12/2005	R\$ 129,00	Regular
8582	MESA EM LAM. MELAMINICO, CINZA, 3 GAV.MED.	JECVDFCM3/FHR	Salas do Cartório	30/12/2005	R\$ 129,00	Regular
8583	MESA EM LAM. MELAMINICO, CINZA, 3 GAV.MED.	JECVDFCM2/CREA	Salas do Cartório	30/12/2005	R\$ 129,00	Regular
8584	MESA EM LAM. MELAMINICO, CINZA, 3 GAV.MED.	JECVDFCM2/CREA	Salas do Cartório	30/12/2005	R\$ 129,00	Regular
8585	MESA EM LAM. MELAMINICO, CINZA, 3 GAV.MED.	SP/DVPM	Materiais a Localizar	30/12/2005	R\$ 129,00	Regular
8586	MESA EM LAM. MELAMINICO, CINZA, 3 GAV.MED.	JUIINF/SEC	Gabinete do Juiz	30/12/2005	R\$ 129,00	Regular
8587	MESA EM LAM. MELAMINICO, CINZA, 3 GAV.MED.	SP/DVPM	Materiais a Localizar	30/12/2005	R\$ 129,00	Regular

O original deste documento é eletrônico e foi assinado digitalmente por EDUARDO MARTINS DE SOUZA e DOMINGOS JORGE CHALUB PEREIRA. Para verificar a autenticidade desta cópia impressa, acesse o site <https://caafiam.ufr.br/validador> e informe o nº do processo J.4M.2021.0001836-0 e o código de verificação 99-99-1B-XK484C.

8588	MESA EM LAM. MELAMINICO, CINZA, 3 GAV.MED.	VCV6/FHR	Salas do Cartório	30/12/2005	R\$ 129,00	Regular
8589	MESA EM LAM. MELAMINICO, CINZA, 3 GAV.MED.	VCV6/FHR	Salas do Cartório	30/12/2005	R\$ 129,00	Regular
8590	MESA EM LAM. MELAMINICO, CINZA, 3 GAV.MED.	SP/DVPM	Material para Doacao	30/12/2005	R\$ 129,00	Regular
8591	MESA EM LAM. MELAMINICO, CINZA, 3 GAV.MED.	SP/DVPM	Materiais a Localizar	30/12/2005	R\$ 129,00	Regular
8592	MESA EM LAM. MELAMINICO, CINZA, 3 GAV.MED.	TC/1FPECOT	Salas do Cartório	30/12/2005	R\$ 129,00	Regular
8593	MESA EM LAM. MELAMINICO, CINZA, 3 GAV.MED.	SP/DVPM	Material para Doacao	30/12/2005	R\$ 129,00	Regular
8594	MESA EM LAM. MELAMINICO, CINZA, 3 GAV.MED.	VCV5/FHR	Salas do Cartório	30/12/2005	R\$ 129,00	Regular
8595	MESA EM LAM. MELAMINICO, CINZA, 3 GAV.MED.	VCV8/FHR	Salas do Cartório	30/12/2005	R\$ 129,00	Regular
8596	MESA EM LAM. MELAMINICO, CINZA, 3 GAV.MED.	SP/DVPM	Materiais a Localizar	30/12/2005	R\$ 129,00	Regular
8597	MESA EM LAM. MELAMINICO, CINZA, 3 GAV.MED.	SP/DVPM	Material para Doacao	30/12/2005	R\$ 129,00	Regular
8598	MESA EM LAM. MELAMINICO, CINZA, 3 GAV.MED.	SP/DVPM	Material com avaria para dar	30/12/2005	R\$ 129,00	Regular
8599	MESA EM LAM. MELAMINICO, CINZA, 3 GAV.MED.	SP/DVPM	Materiais a Localizar	30/12/2005	R\$ 129,00	Regular
8600	MESA EM LAM. MELAMINICO, CINZA, 3 GAV.MED.	SP/DVPM	Materiais a Localizar	30/12/2005	R\$ 129,00	Regular
8601	MESA EM LAM. MELAMINICO, CINZA, 3 GAV.MED.	CICVARZ	Salas do Cartório	30/12/2005	R\$ 129,00	Regular
8602	MESA EM LAM. MELAMINICO, CINZA, 3 GAV.MED.	DRGCU/FHR	Diretoria de Gestão da Conta	30/12/2005	R\$ 129,00	Regular
8603	MESA EM LAM. MELAMINICO, CINZA, 3 GAV.MED.	CISIRNEG	Salas do Cartório	30/12/2005	R\$ 129,00	Regular
8604	MESA EM LAM. MELAMINICO, CINZA, 3 GAV.MED.	TC/1FPECOT	Salas do Cartório	30/12/2005	R\$ 129,00	Regular
8605	MESA EM LAM. MELAMINICO, CINZA, 3 GAV.MED.	CISIRNEG	Salas do Cartório	30/12/2005	R\$ 129,00	Regular
8606	MESA EM LAM. MELAMINICO, CINZA, 3 GAV.MED.	CIALVA	Salas do Cartório	30/12/2005	R\$ 129,00	Regular
8607	MESA EM LAM. MELAMINICO, CINZA, 3 GAV.MED.	CINOLIN	Salas do Cartório	30/12/2005	R\$ 129,00	Regular
8608	MESA EM LAM. MELAMINICO, CINZA, 3 GAV.MED.	SP/DVPM	Materiais a Localizar	30/12/2005	R\$ 129,00	Regular
8609	MESA EM LAM. MELAMINICO, CINZA, 3 GAV.MED.	JECVDFCM2/CREA	Salas do Cartório	30/12/2005	R\$ 129,00	Regular
8610	MESA EM LAM. MELAMINICO, CINZA, 3 GAV.MED.	CITAB/1V	Salas do Cartório	30/12/2005	R\$ 129,00	Regular
8611	MESA EM LAM. MELAMINICO, CINZA, 3 GAV.MED.	SP/DVPM	Materiais a Localizar	30/12/2005	R\$ 129,00	Regular
8612	MESA EM LAM. MELAMINICO, CINZA, 3 GAV.MED.	VFAM4/FHR	Salas do Cartório	30/12/2005	R\$ 129,00	Regular
8613	MESA EM LAM. MELAMINICO, CINZA, 3 GAV.MED.	VOS/FHR	Salas do Cartório	30/12/2005	R\$ 129,00	Regular
8614	MESA EM LAM. MELAMINICO, CINZA, 3 GAV.MED.	VEDSCA2/FHR	Salas do Cartório	30/12/2005	R\$ 129,00	Regular
8615	MESA EM LAM. MELAMINICO, CINZA, 3 GAV.MED.	VCV8/FHR	Salas do Cartório	30/12/2005	R\$ 129,00	Regular
8616	MESA EM LAM. MELAMINICO, CINZA, 3 GAV.MED.	JECVDFCM2/CREA	Salas do Cartório	30/12/2005	R\$ 129,00	Regular
8617	MESA EM LAM. MELAMINICO, CINZA, 3 GAV.MED.	MP/FHR	SALA DO MINISTERIO PUBLICO	30/12/2005	R\$ 129,00	Regular
8618	MESA EM LAM. MELAMINICO, CINZA, 3 GAV.MED.	CIBORBA	Salas do Cartório	30/12/2005	R\$ 129,00	Regular
8619	MESA EM LAM. MELAMINICO, CINZA, 3 GAV.MED.	SP/DVPM	Material para Doacao	30/12/2005	R\$ 129,00	Regular
8620	MESA EM LAM. MELAMINICO, CINZA, 3 GAV.MED.	SP/DVPM	Materiais a Localizar	30/12/2005	R\$ 129,00	Regular
8621	MESA EM LAM. MELAMINICO, CINZA, 3 GAV.MED.	VCV12/FHR	Salas do Cartório	30/12/2005	R\$ 129,00	Regular
8622	MESA EM LAM. MELAMINICO, CINZA, 3 GAV.MED.	VCV6/FHR	Salas do Cartório	30/12/2005	R\$ 129,00	Regular
8623	MESA EM LAM. MELAMINICO, CINZA, 3 GAV.MED.	SP/DVPM	Materiais a Localizar	30/12/2005	R\$ 129,00	Regular
8624	MESA EM LAM. MELAMINICO, CINZA, 3 GAV.MED.	SP/DVPM	Materiais a Localizar	30/12/2005	R\$ 129,00	Regular
8625	MESA EM LAM. MELAMINICO, CINZA, 3 GAV.MED.	VEUTE4/FHR	Materiais a Localizar	30/12/2005	R\$ 129,00	Regular
8626	MESA EM LAM. MELAMINICO, CINZA, 3 GAV.MED.	VEUTE1/FHR	Salas do Cartório	30/12/2005	R\$ 129,00	Regular
8627	MESA EM LAM. MELAMINICO, CINZA, 3 GAV.MED.	VCV1/FHR	Salas do Cartório	30/12/2005	R\$ 129,00	Regular
8628	MESA EM LAM. MELAMINICO, CINZA, 3 GAV.MED.	VEUTE4/FHR	Materiais a Localizar	30/12/2005	R\$ 129,00	Regular
8629	MESA EM LAM. MELAMINICO, CINZA, 3 GAV.MED.	CITAB	Setor de Informatica - CPD	30/12/2005	R\$ 129,00	Regular
8630	MESA EM LAM. MELAMINICO, CINZA, 3 GAV.MED.	VEPEPA/FHR	Salas do Cartório	30/12/2005	R\$ 129,00	Regular
8631	MESA EM LAM. MELAMINICO, CINZA, 3 GAV.MED.	SP/DVPM	Materiais a Localizar	30/12/2005	R\$ 129,00	Regular
8632	MESA EM LAM. MELAMINICO, CINZA, 3 GAV.MED.	VCV7/FHR	Salas do Cartório	30/12/2005	R\$ 129,00	Regular
8633	MESA EM LAM. MELAMINICO, CINZA, 3 GAV.MED.	VEUTE1/FHR	Salas do Cartório	30/12/2005	R\$ 129,00	Regular
8634	MESA EM LAM. MELAMINICO, CINZA, 3 GAV.MED.	VCM4/FHR	Salas do Cartório	30/12/2005	R\$ 129,00	Regular
8635	MESA EM LAM. MELAMINICO, CINZA, 3 GAV.MED.	JECVDFCM3/FHR	Salas do Cartório	30/12/2005	R\$ 129,00	Regular
8636	MESA EM LAM. MELAMINICO, CINZA, 3 GAV.MED.	SP/DVPM	Materiais a Localizar	30/12/2005	R\$ 129,00	Regular
8637	MESA EM LAM. MELAMINICO, CINZA, 3 GAV.MED.	SP/DVPM	Materiais a Localizar	30/12/2005	R\$ 129,00	Regular
8638	MESA EM LAM. MELAMINICO, CINZA, 3 GAV.MED.	VCM11/FHR	Salas do Cartório	30/12/2005	R\$ 129,00	Regular
8639	MESA EM LAM. MELAMINICO, CINZA, 3 GAV.MED.	VCV6/FHR	Salas do Cartório	30/12/2005	R\$ 129,00	Regular
8640	MESA EM LAM. MELAMINICO, CINZA, 3 GAV.MED.	CIFBOA	Salas do Cartório	30/12/2005	R\$ 129,00	Regular
8641	MESA EM LAM. MELAMINICO, CINZA, 3 GAV.MED.	CIIRAN/1V	Salas do Cartório	30/12/2005	R\$ 129,00	Regular
8642	MESA EM LAM. MELAMINICO, CINZA, 3 GAV.MED.	VCM7/FHR	Salas do Cartório	30/12/2005	R\$ 129,00	Regular
8643	MESA EM LAM. MELAMINICO, CINZA, 3 GAV.MED.	SP/DVPM	Materiais a Localizar	30/12/2005	R\$ 129,00	Regular
8644	MESA EM LAM. MELAMINICO, CINZA, 3 GAV.MED.	VCV4/FHR	Salas do Cartório	30/12/2005	R\$ 129,00	Regular
8645	MESA EM LAM. MELAMINICO, CINZA, 3 GAV.MED.	SP/DVPM	Materiais a Localizar	30/12/2005	R\$ 129,00	Regular
8646	MESA EM LAM. MELAMINICO, CINZA, 3 GAV.MED.	VEUTE4/FHR	Materiais a Localizar	30/12/2005	R\$ 129,00	Regular
8647	MESA EM LAM. MELAMINICO, CINZA, 3 GAV.MED.	VCV1/FHR	Salas do Cartório	30/12/2005	R\$ 129,00	Regular
8648	MESA EM LAM. MELAMINICO, CINZA, 3 GAV.MED.	SP/DVPM	Materiais a Localizar	30/12/2005	R\$ 129,00	Regular
8649	MESA EM LAM. MELAMINICO, CINZA, 3 GAV.MED.	VCM10/FHR	Salas do Cartório	30/12/2005	R\$ 129,00	Regular
8650	MESA EM LAM. MELAMINICO, CINZA, 3 GAV.MED.	VCV4/FHR	Salas do Cartório	30/12/2005	R\$ 129,00	Regular
8651	MESA EM LAM. MELAMINICO, CINZA, 3 GAV.MED.	SP/DVPM	Materiais a Localizar	30/12/2005	R\$ 129,00	Regular
8652	MESA EM LAM. MELAMINICO, CINZA, 3 GAV.MED.	VCV4/FHR	Salas do Cartório	30/12/2005	R\$ 129,00	Regular
8653	MESA EM LAM. MELAMINICO, CINZA, 3 GAV.MED.	SP/DVPM	Materiais a Localizar	30/12/2005	R\$ 129,00	Regular
8654	MESA EM LAM. MELAMINICO, CINZA, 3 GAV.MED.	SP/DVPM	Materiais a Localizar	30/12/2005	R\$ 129,00	Regular
8655	MESA EM LAM. MELAMINICO, CINZA, 3 GAV.MED.	STSCDR/FHR	Diretoria	30/12/2005	R\$ 129,00	Regular
8656	MESA EM LAM. MELAMINICO, CINZA, 3 GAV.MED.	VCV4/FHR	Salas do Cartório	30/12/2005	R\$ 129,00	Regular
8657	MESA EM LAM. MELAMINICO, CINZA, 3 GAV.MED.	VCV1/FHR	Salas do Cartório	30/12/2005	R\$ 129,00	Regular
8658	MESA EM LAM. MELAMINICO, CINZA, 3 GAV.MED.	VCV1/FHR	Salas do Cartório	30/12/2005	R\$ 129,00	Regular
8659	MESA EM LAM. MELAMINICO, CINZA, 3 GAV.MED.	SP/DVPM	Materiais a Localizar	30/12/2005	R\$ 129,00	Regular
8660	MESA EM LAM. MELAMINICO, CINZA, 3 GAV.MED.	VCV1/FHR	Salas do Cartório	30/12/2005	R\$ 129,00	Regular
8661	MESA EM LAM. MELAMINICO, CINZA, 3 GAV.MED.	SP/DVPM	Materiais a Localizar	30/12/2005	R\$ 129,00	Regular
8662	MESA EM LAM. MELAMINICO, CINZA, 3 GAV.MED.	MP/FHR	SALA DO MINISTERIO PUBLICO	30/12/2005	R\$ 129,00	Regular
8663	MESA EM LAM. MELAMINICO, CINZA, 3 GAV.MED.	VCV2/FHR	Salas do Cartório	30/12/2005	R\$ 129,00	Regular
8664	MESA EM LAM. MELAMINICO, CINZA, 3 GAV.MED.	CISIRNEG	Salas do Cartório	30/12/2005	R\$ 129,00	Regular
8665	MESA EM LAM. MELAMINICO, CINZA, 3 GAV.MED.	SP/DVPM	Materiais a Localizar	30/12/2005	R\$ 129,00	Regular
8666	MESA EM LAM. MELAMINICO, CINZA, 3 GAV.MED.	SP/DVPM	Materiais a Localizar	30/12/2005	R\$ 129,00	Regular
8667	MESA EM LAM. MELAMINICO, CINZA, 3 GAV.MED.	STPSSF/FHR	Setor Psicossocial do FHR	30/12/2005	R\$ 129,00	Regular
8668	MESA EM LAM. MELAMINICO, CINZA, 3 GAV.MED.	VCV1/FHR	Salas do Cartório	30/12/2005	R\$ 129,00	Regular
8669	MESA EM LAM. MELAMINICO, CINZA, 3 GAV.MED.	SP/DVPM	Materiais a Localizar	30/12/2005	R\$ 129,00	Regular
8670	MESA EM LAM. MELAMINICO, CINZA, 3 GAV.MED.	VCV3/FHR	Salas do Cartório	30/12/2005	R\$ 129,00	Regular
8671	MESA EM LAM. MELAMINICO, CINZA, 3 GAV.MED.	VCM1/FHR	Salas do Cartório	30/12/2005	R\$ 129,00	Regular
8672	MESA EM LAM. MELAMINICO, CINZA, 3 GAV.MED.	SP/DVPM	Materiais a Localizar	30/12/2005	R\$ 129,00	Regular
8673	MESA EM LAM. MELAMINICO, CINZA, 3 GAV.MED.	VCM1/FHR	Salas do Cartório	30/12/2005	R\$ 129,00	Regular
8674	MESA EM LAM. MELAMINICO, CINZA, 3 GAV.MED.	VCM1/FHR	Salas do Cartório	30/12/2005	R\$ 129,00	Regular
8675	MESA EM LAM. MELAMINICO, CINZA, 3 GAV.MED.	CJURUA	Salas do Cartório	30/12/2005	R\$ 129,00	Regular
8676	MESA EM LAM. MELAMINICO, CINZA, 3 GAV.MED.	VCM2/FHR	Salas do Cartório	30/12/2005	R\$ 129,00	Regular
8677	MESA EM LAM. MELAMINICO, CINZA, 3 GAV.MED.	VEUTE4/FHR	Materiais a Localizar	30/12/2005	R\$ 129,00	Regular
8678	MESA EM LAM. MELAMINICO, CINZA, 3 GAV.MED.	SP/DVPM	Materiais a Localizar	30/12/2005	R\$ 129,00	Regular
8679	MESA EM LAM. MELAMINICO, CINZA, 3 GAV.MED.	VEUTE4/FHR	Materiais a Localizar	30/12/2005	R\$ 129,00	Regular

8680	MESA EM LAM. MELAMINICO, CINZA, 3 GAV.MED.	CCONT1/FHR	Sala da Secretaria da 1ª	30/12/2005	R\$ 129,00	Regular
8681	MESA EM LAM. MELAMINICO, CINZA, 3 GAV.MED.	SP/DVPM	Materiais a Localizar	30/12/2005	R\$ 129,00	Regular
8682	MESA EM LAM. MELAMINICO, CINZA, 3 GAV.MED.	VCM1/FHR	Salas do Cartório	30/12/2005	R\$ 129,00	Regular
8683	MESA EM LAM.MELAMINICO,S/GAV.CINZA, MED.	CCONT1/FHR	Sala da Secretaria da 1ª	30/12/2005	R\$ 129,00	Regular
8684	MESA EM LAM.MELAMINICO,S/GAV.CINZA, MED.	VT11/FHR	Salas do Cartório	30/12/2005	R\$ 129,00	Regular
8685	MESA EM LAM.MELAMINICO,S/GAV.CINZA, MED.	SP/DVPM	Material com avaria para dar	30/12/2005	R\$ 129,00	Regular
8686	MESA EM LAM.MELAMINICO,S/GAV.CINZA, MED.	CCONT1/FHR	Sala da Secretaria da 1ª	30/12/2005	R\$ 129,00	Regular
8687	MESA EM LAM.MELAMINICO,S/GAV.CINZA, MED.	CIIRAN/1V	Salas do Cartório	30/12/2005	R\$ 129,00	Regular
8688	MESA EM LAM.MELAMINICO,S/GAV.CINZA, MED.	SP/DVPM	Material com avaria para dar	30/12/2005	R\$ 129,00	Regular
8689	MESA EM LAM.MELAMINICO CINZA, 3 GAV. MED.	SP/DVPM	Materiais a Localizar	30/12/2005	R\$ 134,00	Regular
8690	MESA EM LAM.MELAMINICO CINZA, 3 GAV. MED.	VCV4/FHR	Salas do Cartório	30/12/2005	R\$ 134,00	Regular
8691	MESA EM LAM.MELAMINICO CINZA, 3 GAV. MED.	JECVDFCM2/CREA	Salas do Cartório	30/12/2005	R\$ 134,00	Regular
8692	MESA EM LAM.MELAMINICO CINZA, 3 GAV. MED.	SP/DVPM	Materiais a Localizar	30/12/2005	R\$ 134,00	Regular
8693	MESA EM LAM.MELAMINICO CINZA, 3 GAV. MED.	VCV1/FHR	Salas do Cartório	30/12/2005	R\$ 134,00	Regular
8694	MESA EM LAM.MELAMINICO CINZA, 3 GAV. MED.	VCV12/FHR	Salas do Cartório	30/12/2005	R\$ 134,00	Regular
8695	MESA EM LAM.MELAMINICO CINZA, 3 GAV. MED.	SP/DVPM	Materiais a Localizar	30/12/2005	R\$ 134,00	Regular
8696	MESA EM LAM.MELAMINICO CINZA, 3 GAV. MED.	SP/DVPM	Materiais a Localizar	30/12/2005	R\$ 134,00	Regular
8697	MESA EM LAM.MELAMINICO CINZA, 3 GAV. MED.	VECUTE1/FHR	Salas do Cartório	30/12/2005	R\$ 134,00	Regular
8698	MESA EM LAM.MELAMINICO CINZA, 3 GAV. MED.	SP/DVPM	Material para Doacao	30/12/2005	R\$ 134,00	Regular
8699	MESA EM LAM.MELAMINICO CINZA, 3 GAV. MED.	SP/DVPM	Material com Avaria	30/12/2005	R\$ 134,00	Regular
8700	MESA EM LAM.MELAMINICO CINZA, 3 GAV. MED.	SP/DVPM	Materiais a Localizar	30/12/2005	R\$ 134,00	Regular
8701	MESA EM LAM.MELAMINICO CINZA, 3 GAV. MED.	VEDAE/FHR	Salas do Cartório	30/12/2005	R\$ 134,00	Regular
8702	MESA EM LAM.MELAMINICO CINZA, 3 GAV. MED.	VEMAQA/FHR	Salas do Cartório	30/12/2005	R\$ 134,00	Regular
8703	MESA EM LAM.MELAMINICO CINZA, 3 GAV. MED.	SP/DVPM	Materiais a Localizar	30/12/2005	R\$ 134,00	Regular
8704	MESA EM LAM.MELAMINICO CINZA, 3 GAV. MED.	SP/DVPM	Salas do Cartório	30/12/2005	R\$ 134,00	Regular
8705	MESA EM LAM.MELAMINICO CINZA, 3 GAV. MED.	VT12/FHR	Salas do Cartório	30/12/2005	R\$ 134,00	Regular
8706	MESA EM LAM.MELAMINICO CINZA, 3 GAV. MED.	VCM5/FHR	Salas do Cartório	30/12/2005	R\$ 134,00	Regular
8707	MESA EM LAM.MELAMINICO CINZA, 3 GAV. MED.	CIALVA	Salas do Cartório	30/12/2005	R\$ 134,00	Regular
8708	MESA EM LAM.MELAMINICO CINZA, 3 GAV. MED.	SP/DVPM	Materiais a Localizar	30/12/2005	R\$ 134,00	Regular
8709	MESA EM LAM.MELAMINICO CINZA, 3 GAV. MED.	SP/DVPM	Materiais a Localizar	30/12/2005	R\$ 134,00	Regular
8710	MESA EM LAM.MELAMINICO CINZA, 3 GAV. MED.	CIFBOA	Salas do Cartório	30/12/2005	R\$ 134,00	Regular
8711	MESA EM LAM.MELAMINICO CINZA, 3 GAV. MED.	CIMANI/1V	Salas do Cartório	30/12/2005	R\$ 134,00	Regular
8712	MESA EM LAM.MELAMINICO CINZA, 3 GAV. MED.	SP/DVPM	Salas do Cartório	30/12/2005	R\$ 134,00	Regular
8713	MESA EM LAM.MELAMINICO CINZA, 3 GAV. MED.	VECUTE4/FHR	Materiais a Localizar	30/12/2005	R\$ 134,00	Regular
8714	MESA EM LAM.MELAMINICO CINZA, 3 GAV. MED.	JECVDFCM3/FHR	Salas do Cartório	30/12/2005	R\$ 134,00	Regular
8715	MESA EM LAM.MELAMINICO CINZA, 3 GAV. MED.	SP/DVPM	Materiais a Localizar	30/12/2005	R\$ 134,00	Regular
8716	MESA EM LAM.MELAMINICO CINZA, 3 GAV. MED.	VCV9/FHR	Salas do Cartório	30/12/2005	R\$ 134,00	Regular
8717	MESA EM LAM.MELAMINICO CINZA, 3 GAV. MED.	VCV10/FMNV	Salas do Cartório	30/12/2005	R\$ 134,00	Regular
8718	MESA EM LAM.MELAMINICO CINZA, 3 GAV. MED.	TC/1FPECOT	Salas do Cartório	30/12/2005	R\$ 134,00	Regular
8719	MESA EM LAM.MELAMINICO CINZA, 3 GAV. MED.	CISIRNEG	Salas do Cartório	30/12/2005	R\$ 134,00	Regular
8720	MESA EM LAM.MELAMINICO CINZA, 3 GAV. MED.	CIMANI/1V	Salas do Cartório	30/12/2005	R\$ 134,00	Regular
8721	MESA EM LAM.MELAMINICO CINZA, 3 GAV. MED.	TC/1FPECOT	Salas do Cartório	30/12/2005	R\$ 134,00	Regular
8722	MESA EM LAM.MELAMINICO CINZA, 3 GAV. MED.	VCM1/FHR	Salas do Cartório	30/12/2005	R\$ 134,00	Regular
8723	MESA EM LAM.MELAMINICO CINZA, 3 GAV. MED.	CODP1G/CGJ	Coord. de Dist. Processual de 1º	30/12/2005	R\$ 134,00	Regular
8724	MESA EM LAM.MELAMINICO CINZA, 3 GAV. MED.	UPJ3/FHR	Recepção	30/12/2005	R\$ 134,00	Regular
8725	MESA EM LAM.MELAMINICO CINZA, 3 GAV. MED.	SP/DVPM	Materiais a Localizar	30/12/2005	R\$ 134,00	Regular
8726	MESA EM LAM.MELAMINICO CINZA, 3 GAV. MED.	STPSSF/FHR	Setor Psicossocial do FHR	30/12/2005	R\$ 134,00	Regular
8727	MESA EM LAM.MELAMINICO CINZA, 3 GAV. MED.	UPJ3/FHR	14ª Vara Cível	30/12/2005	R\$ 134,00	Regular
8728	MESA EM LAM.MELAMINICO CINZA, 3 GAV. MED.	SP/DVPM	Materiais a Localizar	30/12/2005	R\$ 134,00	Regular
8729	MESA EM LAM.MELAMINICO CINZA, 3 GAV. MED.	CEJUSCC/FHR	Salas dos setor	30/12/2005	R\$ 134,00	Regular
8730	MESA EM LAM.MELAMINICO CINZA, S/GAV. MED.	VECUTE4/FHR	Materiais a Localizar	30/12/2005	R\$ 122,00	Regular
8731	MESA EM LAM.MELAMINICO CINZA, S/GAV. MED.	SP/DVPM	Materiais a Localizar	30/12/2005	R\$ 122,00	Regular
8732	MESA EM LAM.MELAMINICO CINZA, S/GAV. MED.	STPSSF/FHR	Setor Psicossocial do FHR	30/12/2005	R\$ 122,00	Regular
8733	MESA EM LAM.MELAMINICO CINZA, S/GAV. MED.	CIPAR/3V	Salas do Cartório	30/12/2005	R\$ 122,00	Regular
8734	MESA EM LAM.MELAMINICO CINZA, S/GAV. MED.	SP/DVPM	Materiais a Localizar	30/12/2005	R\$ 122,00	Regular
8735	MESA EM LAM.MELAMINICO CINZA, S/GAV. MED.	SP/DVPM	Material Disponível	30/12/2005	R\$ 122,00	Regular
8736	MESA EM LAM.MELAMINICO CINZA, S/GAV. MED.	VCM1/FHR	Salas do Cartório	30/12/2005	R\$ 122,00	Regular
8737	MESA EM LAM.MELAMINICO CINZA, S/GAV. MED.	VCV12/FHR	Salas do Cartório	30/12/2005	R\$ 122,00	Regular
8738	MESA EM LAM.MELAMINICO CINZA, S/GAV. MED.	CICOA	NOVA COMARCA	30/12/2005	R\$ 122,00	Regular
8739	MESA EM LAM.MELAMINICO CINZA, S/GAV. MED.	VCM6/FHR	Salas do Cartório	30/12/2005	R\$ 122,00	Regular
8740	MESA EM LAM.MELAMINICO CINZA, S/GAV. MED.	VCM10/FHR	Salas do Cartório	30/12/2005	R\$ 122,00	Regular
8741	MESA EM LAM.MELAMINICO CINZA, S/GAV. MED.	SP/DVPM	Materiais a Localizar	30/12/2005	R\$ 122,00	Regular
8742	MESA EM LAM.MELAMINICO CINZA, S/GAV. MED.	VCM1/FHR	Salas do Cartório	30/12/2005	R\$ 122,00	Regular
8743	MESA EM LAM.MELAMINICO CINZA, S/GAV. MED.	CITAB/1V	Salas do Cartório	30/12/2005	R\$ 122,00	Regular
8744	MESA EM LAM.MELAMINICO CINZA, S/GAV. MED.	CIFBOA	Salas do Cartório	30/12/2005	R\$ 122,00	Regular
8745	MESA EM LAM.MELAMINICO CINZA, S/GAV. MED.	CISSUATU	Salas do Cartório	30/12/2005	R\$ 122,00	Regular
8746	MESA EM LAM.MELAMINICO CINZA, S/GAV. MED.	VCV4/FHR	Salas do Cartório	30/12/2005	R\$ 122,00	Regular
8747	MESA EM LAM.MELAMINICO CINZA, S/GAV. MED.	VCM6/FHR	Salas do Cartório	30/12/2005	R\$ 122,00	Regular
8748	MESA EM LAM.MELAMINICO CINZA, S/GAV. MED.	CIJURUA	Salas do Cartório	30/12/2005	R\$ 122,00	Regular
8749	MESA EM LAM.MELAMINICO CINZA, S/GAV. MED.	SP/DVPM	Materiais a Localizar	30/12/2005	R\$ 122,00	Regular
8750	MESA EM LAM.MELAMINICO CINZA, S/GAV. MED.	SCCONT2/FHR	Sala da Secretaria da 2ª	30/12/2005	R\$ 122,00	Regular
8751	MESA EM LAM.MELAMINICO CINZA, S/GAV. MED.	CIMANAQ	Salas do Cartório	30/12/2005	R\$ 122,00	Regular
8752	MESA EM LAM.MELAMINICO CINZA, S/GAV. MED.	SP/DVPM	Materiais a Localizar	30/12/2005	R\$ 122,00	Regular
8753	MESA EM LAM.MELAMINICO CINZA, S/GAV. MED.	SCCONT2/FHR	Sala da Secretaria da 2ª	30/12/2005	R\$ 122,00	Regular
8754	MESA EM LAM.MELAMINICO CINZA, S/GAV. MED.	CIMANI/1V	Salas do Cartório	30/12/2005	R\$ 122,00	Regular
8755	MESA EM LAM.MELAMINICO CINZA, S/GAV. MED.	SP/DVPM	Materiais a Localizar	30/12/2005	R\$ 122,00	Regular
8756	MESA EM LAM.MELAMINICO CINZA, S/GAV. MED.	VECUTE4/FHR	Materiais a Localizar	30/12/2005	R\$ 122,00	Regular
8757	MESA EM LAM.MELAMINICO CINZA, S/GAV. MED.	CIJURUA	Salas do Cartório	30/12/2005	R\$ 122,00	Regular
8758	MESA EM LAM.MELAMINICO CINZA, S/GAV. MED.	SP/DVPM	Materiais a Localizar	30/12/2005	R\$ 122,00	Regular
8759	MESA EM LAM.MELAMINICO CINZA, S/GAV. MED.	SP/DVPM	Materiais a Localizar	30/12/2005	R\$ 122,00	Regular
8760	MESA EM LAM.MELAMINICO CINZA, S/GAV. MED.	CIJURUA	Salas do Cartório	30/12/2005	R\$ 122,00	Regular
8761	MESA EM LAM.MELAMINICO CINZA, S/GAV. MED.	VCV16/FHR	Salas do Cartório	30/12/2005	R\$ 122,00	Regular
8762	MESA EM LAM.MELAMINICO CINZA, S/GAV. MED.	VCV4/FHR	Salas do Cartório	30/12/2005	R\$ 122,00	Regular
8763	MESA EM LAM.MELAMINICO CINZA, S/GAV. MED.	SP/DVPM	Materiais a Localizar	30/12/2005	R\$ 122,00	Regular
8764	MESA EM LAM.MELAMINICO CINZA, S/GAV. MED.	VFP2/FHR	Salas do Cartório	30/12/2005	R\$ 122,00	Regular
8765	MESA EM LAM.MELAMINICO CINZA, S/GAV. MED.	SP/DVPM	Materiais a Localizar	30/12/2005	R\$ 122,00	Regular
8766	MESA EM LAM.MELAMINICO CINZA, S/GAV. MED.	JECVDFCM2/CREA	Salas do Cartório	30/12/2005	R\$ 122,00	Regular
8767	MESA EM LAM.MELAMINICO CINZA, S/GAV. MED.	MP/FHR	SALA DO MINISTERIO PUBLICO	30/12/2005	R\$ 122,00	Regular
8768	MESA EM LAM.MELAMINICO CINZA, S/GAV. MED.	VEMAQA/FHR	Salas do Cartório	30/12/2005	R\$ 122,00	Regular
8769	MESA EM LAM.MELAMINICO CINZA, S/GAV. MED.	VCV9/FHR	Salas do Cartório	30/12/2005	R\$ 122,00	Regular
8770	MESA EM LAM.MELAMINICO CINZA, S/GAV. MED.	VFPECCOT3/FHR	Salas do Cartório	30/12/2005	R\$ 122,00	Regular
8771	MESA EM LAM.MELAMINICO CINZA, S/GAV. MED.	VCV10/FMNV	Salas do Cartório	30/12/2005	R\$ 122,00	Regular



8864	ARMARIO EM LAM.MELAM.CINZA,2 PORTAS, MED.	VCV16/FHR	Salas do Cartório	30/12/2005	R\$ 309,00	Regular
8865	ARMARIO EM LAM.MELAM.CINZA,2 PORTAS, MED.	SP/DVPM	Gab. da Corregedoria Geral de	30/12/2005	R\$ 309,00	Regular
8866	ARMARIO EM LAM.MELAM.CINZA,2 PORTAS, MED.	VCV2/FHR	Salas do Cartório	30/12/2005	R\$ 309,00	Regular
8867	ARMARIO EM LAM.MELAM.CINZA,2 PORTAS, MED.	VCV1/FHR	Salas do Cartório	30/12/2005	R\$ 309,00	Regular
8868	ARMARIO EM LAM.MELAM.CINZA,2 PORTAS, MED.	VT11/FHR	Salas do Cartório	30/12/2005	R\$ 309,00	Regular
8869	ARMARIO EM LAM.MELAM.CINZA,2 PORTAS, MED.	SP/DVPM	Material com Avaria	30/12/2005	R\$ 309,00	Regular
8870	ARMARIO EM LAM.MELAM.CINZA,2 PORTAS, MED.	SP/DVPM	Materiais a Localizar	30/12/2005	R\$ 309,00	Regular
8871	ARMARIO EM LAM.MELAM.CINZA,2 PORTAS, MED.	VCV16/FHR	Salas do Cartório	30/12/2005	R\$ 309,00	Regular
8872	ARMARIO EM LAM.MELAM.CINZA,2 PORTAS, MED.	VCV1/FHR	Salas do Cartório	30/12/2005	R\$ 309,00	Regular
8873	ARMARIO EM LAM.MELAM.CINZA,2 PORTAS, MED.	SP/DVPM	Material com Avaria	30/12/2005	R\$ 309,00	Regular
8874	ARMARIO EM LAM.MELAM.CINZA,2 PORTAS, MED.	VCV16/FHR	Salas do Cartório	30/12/2005	R\$ 309,00	Regular
8875	ARMARIO EM LAM.MELAM.CINZA,2 PORTAS, MED.	VCV5/FHR	Salas do Cartório	30/12/2005	R\$ 309,00	Regular
8876	ARMARIO EM LAM.MELAM.CINZA,2 PORTAS, MED.	TC/1FPECOT	Salas do Cartório	30/12/2005	R\$ 309,00	Regular
8877	ARMARIO EM LAM.MELAM.CINZA,2 PORTAS, MED.	SP/DVPM	Materiais a Localizar	30/12/2005	R\$ 309,00	Regular
8878	ARMARIO EM LAM.MELAM.CINZA,2 PORTAS, MED.	CIMAN/1JE	Salas do Cartório	30/12/2005	R\$ 309,00	Regular
8879	ARMARIO EM LAM.MELAM.CINZA,2 PORTAS, MED.	VCM5/FHR	Salas do Cartório	30/12/2005	R\$ 309,00	Regular
8880	ARMARIO EM LAM.MELAM.CINZA,2 PORTAS, MED.	SP/DVPM	Material com Avaria	30/12/2005	R\$ 309,00	Regular
8881	ARMARIO EM LAM.MELAM.CINZA,2 PORTAS, MED.	CCONT1/FHR	Sala da Secretaria da 1ª	30/12/2005	R\$ 309,00	Regular
8882	ARMARIO EM LAM.MELAM.CINZA,2 PORTAS, MED.	SP/DVPM	Materiais a Localizar	30/12/2005	R\$ 309,00	Regular
8883	ARMARIO EM LAM.MELAM.CINZA,2 PORTAS, MED.	SP/DVPM	Material com Avaria	30/12/2005	R\$ 309,00	Regular
8884	ARMARIO EM LAM.MELAM.CINZA,2 PORTAS, MED.	CINOLIN	Salas do Cartório	30/12/2005	R\$ 309,00	Regular
8885	ARMARIO EM LAM.MELAM.CINZA,2 PORTAS, MED.	VCV7/FHR	Salas do Cartório	30/12/2005	R\$ 309,00	Regular
8886	ARMARIO EM LAM.MELAM.CINZA,2 PORTAS, MED.	VECTR1/FHR	Salas do Cartório	30/12/2005	R\$ 309,00	Regular
8887	ARMARIO EM LAM.MELAM.CINZA,2 PORTAS, MED.	STSCDR/FHR	Diretoria	30/12/2005	R\$ 309,00	Regular
8888	ARMARIO EM LAM.MELAM.CINZA,2 PORTAS, MED.	VEUCUTE4/FHR	Materiais a Localizar	30/12/2005	R\$ 309,00	Regular
8889	ARMARIO EM LAM.MELAM.CINZA,2 PORTAS, MED.	SCCONT2/FHR	Sala da Secretaria da 2ª	30/12/2005	R\$ 309,00	Regular
8890	ARMARIO EM LAM.MELAM.CINZA,2 PORTAS, MED.	VCV5/FHR	Salas do Cartório	30/12/2005	R\$ 309,00	Regular
8891	ARMARIO EM LAM.MELAM.CINZA,2 PORTAS, MED.	VCM9/FHR	Salas do Cartório	30/12/2005	R\$ 309,00	Regular
8892	ARMARIO EM LAM.MELAM.CINZA,2 PORTAS, MED.	CIIRAN/1V	Salas do Cartório	30/12/2005	R\$ 309,00	Regular
8893	ARMARIO EM LAM.MELAM.CINZA,2 PORTAS, MED.	SCCONT2/FHR	Sala da Secretaria da 2ª	30/12/2005	R\$ 309,00	Regular
8894	ARMARIO EM LAM.MELAM.CINZA,2 PORTAS, MED.	CICCAST	Salas do Cartório	30/12/2005	R\$ 309,00	Regular
8895	ARMARIO EM LAM.MELAM.CINZA,2 PORTAS, MED.	SP/DVPM	Material com Avaria	30/12/2005	R\$ 309,00	Regular
8896	ARMARIO EM LAM.MELAM.CINZA,2 PORTAS, MED.	STSCDR/FHR	Diretoria	30/12/2005	R\$ 309,00	Regular
8897	ARMARIO EM LAM.MELAM.CINZA,2 PORTAS, MED.	VCM6/FHR	Salas do Cartório	30/12/2005	R\$ 309,00	Regular
8898	ARMARIO EM LAM.MELAM.CINZA,2 PORTAS, MED.	SP/DVPM	Materiais a Localizar	30/12/2005	R\$ 309,00	Regular
8899	ARMARIO EM LAM.MELAM.CINZA,2 PORTAS, MED.	VOS/FHR	Salas do Cartório	30/12/2005	R\$ 309,00	Regular
8900	ARMARIO EM LAM.MELAM.CINZA,2 PORTAS, MED.	VOS/FHR	Salas do Cartório	30/12/2005	R\$ 309,00	Regular
8901	ARMARIO EM LAM.MELAM.CINZA,2 PORTAS, MED.	SP/DVPM	Material com avaria para dar	30/12/2005	R\$ 309,00	Regular
8902	ARMARIO EM LAM.MELAM.CINZA,2 PORTAS, MED.	CCONT1/FHR	Sala da Secretaria da 1ª	30/12/2005	R\$ 309,00	Regular
8903	ARMARIO EM LAM.MELAM.CINZA,2 PORTAS, MED.	SP/DVPM	Material com avaria para dar	30/12/2005	R\$ 309,00	Regular
8904	ARMARIO EM LAM.MELAM.CINZA,2 PORTAS, MED.	SP/DVPM	Materiais a Localizar	30/12/2005	R\$ 309,00	Regular
8905	ARMARIO EM LAM.MELAM.CINZA,2 PORTAS, MED.	DPEA/FHR	Defensoria Publica da Familia	30/12/2005	R\$ 309,00	Regular
8906	ARMARIO EM LAM.MELAM.CINZA,2 PORTAS, MED.	SP/DVPM	Material com Avaria	30/12/2005	R\$ 309,00	Regular
8907	ARMARIO EM LAM.MELAM.CINZA,2 PORTAS, MED.	VCV1/FHR	Salas do Cartório	30/12/2005	R\$ 309,00	Regular
8908	ARMARIO EM LAM.MELAM.CINZA,2 PORTAS, MED.	SP/DVPM	Materiais a Localizar	30/12/2005	R\$ 309,00	Regular
8909	ARMARIO EM LAM.MELAM.CINZA,2 PORTAS, MED.	SP/DVPM	Material Disponível	30/12/2005	R\$ 309,00	Regular
8910	ARMARIO EM LAM.MELAM.CINZA,2 PORTAS, MED.	SP/DVPM	Materiais a Localizar	30/12/2005	R\$ 309,00	Regular
8911	ARMARIO EM LAM.MELAM.CINZA,2 PORTAS, MED.	SP/DVPM	Material com Avaria	30/12/2005	R\$ 309,00	Bom
8912	ARMARIO EM LAM.MELAM.CINZA,2 PORTAS, MED.	CIAUTA	Salas do Cartório	30/12/2005	R\$ 309,00	Regular
8913	ARMARIO EM LAM.MELAM.CINZA,2 PORTAS, MED.	CCONT1/FHR	Sala da Secretaria da 1ª	30/12/2005	R\$ 309,00	Regular
8914	ARMARIO EM LAM.MELAM.CINZA,2 PORTAS, MED.	SP/DVPM	Materiais a Localizar	30/12/2005	R\$ 309,00	Regular
8915	ARMARIO EM LAM.MELAM.CINZA,2 PORTAS, MED.	VCV10/FMNV	Salas do Cartório	30/12/2005	R\$ 309,00	Regular
8916	ARMARIO EM LAM.MELAM.CINZA,2 PORTAS, MED.	SP/DVPM	Materiais a Localizar	30/12/2005	R\$ 309,00	Regular
8917	ARMARIO EM LAM.MELAM.CINZA,2 PORTAS, MED.	SP/DVPM	Materiais a Localizar	30/12/2005	R\$ 309,00	Regular
8918	ARMARIO EM LAM.MELAM.CINZA,2 PORTAS, MED.	STAM/FHR	Diretoria	30/12/2005	R\$ 309,00	Regular
8919	ARMARIO EM LAM.MELAM.CINZA,2 PORTAS, MED.	SP/DVPM	Material com Avaria	30/12/2005	R\$ 309,00	Regular
8920	ARMARIO EM LAM.MELAM.CINZA,2 PORTAS, MED.	SP/DVPM	Materiais a Localizar	30/12/2005	R\$ 309,00	Regular
8921	ARMARIO EM LAM.MELAM.CINZA,2 PORTAS, MED.	DRGCU/FHR	Diretoria de Gestão da Conta	30/12/2005	R\$ 309,00	Regular
8922	ARMARIO EM LAM.MELAM.CINZA,2 PORTAS, MED.	SP/DVPM	Materiais a Localizar	30/12/2005	R\$ 309,00	Regular
8923	ARMARIO EM LAM.MELAM.CINZA,2 PORTAS, MED.	SP/DVPM	Materiais a Localizar	30/12/2005	R\$ 309,00	Regular
8924	ARMARIO EM LAM.MELAM.CINZA,2 PORTAS, MED.	SP/DVPM	Material com Avaria	30/12/2005	R\$ 309,00	Regular
8925	ARMARIO EM LAM.MELAM.CINZA,2 PORTAS, MED.	VCV4/FHR	Salas do Cartório	30/12/2005	R\$ 309,00	Regular
8926	ARMARIO EM LAM.MELAM.CINZA,2 PORTAS, MED.	VEPC/FHR	Salas do Cartório	30/12/2005	R\$ 309,00	Regular
8927	ARMARIO EM LAM.MELAM.CINZA,2 PORTAS, MED.	VAM	Salas do Cartório	30/12/2005	R\$ 309,00	Regular
8928	ARMARIO EM LAM.MELAM.CINZA,2 PORTAS, MED.	VCV9/FHR	Salas do Cartório	30/12/2005	R\$ 309,00	Regular
8929	ARMARIO EM LAM.MELAM.CINZA,2 PORTAS, MED.	COCM/FHR	Coordenadoria de Central de	30/12/2005	R\$ 309,00	Regular
8930	ARMARIO EM LAM.MELAM.CINZA,2 PORTAS, MED.	SP/DVPM	Materiais a Localizar	30/12/2005	R\$ 309,00	Regular
8931	ARMARIO EM LAM.MELAM.CINZA,2 PORTAS, MED.	VCV10/FMNV	Salas do Cartório	30/12/2005	R\$ 309,00	Regular
8932	ARMARIO EM LAM.MELAM.CINZA,2 PORTAS, MED.	SDSM/DVSM	Setor de Serviço Médico(FHR)	30/12/2005	R\$ 309,00	Regular
8933	ARMARIO EM LAM.MELAM.CINZA,2 PORTAS, MED.	VCV9/FHR	Salas do Cartório	30/12/2005	R\$ 309,00	Regular
8934	ARMARIO EM LAM.MELAM.CINZA,2 PORTAS, MED.	SP/DVPM	Material com Avaria	30/12/2005	R\$ 309,00	Regular
8935	ARMARIO EM LAM.MELAM.CINZA,2 PORTAS, MED.	CITAB/2V	Salas do Cartório	30/12/2005	R\$ 309,00	Regular
8936	ARMARIO EM LAM.MELAM.CINZA,2 PORTAS, MED.	VEPC/FHR	Salas do Cartório	30/12/2005	R\$ 309,00	Regular
8937	ARMARIO EM LAM.MELAM.CINZA,2 PORTAS, MED.	SP/DVPM	Materiais a Localizar	30/12/2005	R\$ 309,00	Regular
8938	ARMARIO EM LAM.MELAM.CINZA,2 PORTAS, MED.	SP/DVPM	Salas do Cartório	30/12/2005	R\$ 309,00	Regular
8939	ARMARIO EM LAM.MELAM.CINZA,2 PORTAS, MED.	SP/DVPM	Material com Avaria	30/12/2005	R\$ 309,00	Regular
8940	ARMARIO EM LAM.MELAM.CINZA,2 PORTAS, MED.	SP/DVPM	Materiais a Localizar	30/12/2005	R\$ 309,00	Regular
8941	ARMARIO EM LAM.MELAM.CINZA,2 PORTAS, MED.	SP/DVPM	Material com Avaria	30/12/2005	R\$ 309,00	Regular
8942	ARMARIO EM LAM.MELAM.CINZA,2 PORTAS, MED.	SP/DVPM	Material com Avaria	30/12/2005	R\$ 309,00	Regular
8943	ARMARIO EM LAM.MELAM.CINZA,2 PORTAS, MED.	SP/DVPM	Materiais a Localizar	30/12/2005	R\$ 309,00	Regular
8944	ARMARIO EM LAM.MELAM.CINZA,2 PORTAS, MED.	JEFPFM/FHR	Salas do Cartório	30/12/2005	R\$ 309,00	Regular
8945	ARMARIO EM LAM.MELAM.CINZA,2 PORTAS, MED.	SP/DVPM	Materiais a Localizar	30/12/2005	R\$ 309,00	Regular
8946	ARMARIO EM LAM.MELAM.CINZA,2 PORTAS, MED.	SP/DVPM	Material com Avaria	30/12/2005	R\$ 309,00	Regular
8947	ARMARIO EM LAM.MELAM.CINZA,2 PORTAS, MED.	STMAN/FHR	Setor de Manutenção do FHR	30/12/2005	R\$ 309,00	Regular
8948	ARMARIO EM LAM.MELAM.CINZA,2 PORTAS, MED.	SP/DVPM	Materiais a Localizar	30/12/2005	R\$ 309,00	Regular
8949	ARMARIO EM LAM.MELAM.CINZA,2 PORTAS, MED.	SP/DVPM	Material com avaria para dar	30/12/2005	R\$ 309,00	Regular
8950	ARMARIO EM LAM.MELAM.CINZA,2 PORTAS, MED.	CIATNR	Salas do Cartório	30/12/2005	R\$ 309,00	Regular
8951	ARMARIO EM LAM.MELAM.CINZA,2 PORTAS, MED.	SP/DVPM	Material para Doacao	30/12/2005	R\$ 309,00	Regular
8952	ARMARIO EM LAM.MELAM.CINZA,2 PORTAS, MED.	SP/DVPM	Material com Avaria	30/12/2005	R\$ 309,00	Regular
8953	ARMARIO EM LAM.MELAM.CINZA,2 PORTAS, MED.	VFAM7/FHR	Materiais a Localizar	30/12/2005	R\$ 309,00	Regular
8954	ARMARIO EM LAM.MELAM.CINZA,2 PORTAS, MED.	VEUCUTE3/FHR	sala do cartorio	30/12/2005	R\$ 309,00	Regular
8955	ARMARIO EM LAM.MELAM.CINZA,2 PORTAS, MED.	VCV10/FMNV	Salas do Cartório	30/12/2005	R\$ 309,00	Regular

8956	ARMARIO EM LAM.MELAM.CINZA,2 PORTAS, MED.	SP/DVPM	Material com Avaria	30/12/2005	R\$ 309,00	Regular
8957	ARMARIO EM LAM.MELAM.CINZA,2 PORTAS, MED.	SP/DVPM	Material Disponível	30/12/2005	R\$ 309,00	Regular
8958	ARMARIO EM LAM.MELAM.CINZA,2 PORTAS, MED.	SP/DVPM	Materiais a Localizar	30/12/2005	R\$ 309,00	Regular
8959	ARMARIO EM LAM.MELAM.CINZA,2 PORTAS, MED.	SP/DVPM	Material com Avaria	30/12/2005	R\$ 309,00	Regular
8960	ARMARIO EM LAM.MELAM.CINZA,2 PORTAS, MED.	VCV10/FMNV	Salas do Cartório	30/12/2005	R\$ 309,00	Regular
8961	ARMARIO EM LAM.MELAM.CINZA,2 PORTAS, MED.	SP/DVPM	Materiais a Localizar	30/12/2005	R\$ 309,00	Regular
8962	ARMARIO EM LAM.MELAM.CINZA,2 PORTAS, MED.	SP/DVPM	Estoque material novo	30/12/2005	R\$ 309,00	Regular
8963	ARMARIO EM LAM.MELAM.CINZA,2 PORTAS, MED.	SP/DVPM	Material para Doacao	30/12/2005	R\$ 309,00	Regular
8964	ARMARIO EM LAM.MELAM.CINZA,2 PORTAS, MED.	VEMAQA/FHR	Salas do Cartório	30/12/2005	R\$ 309,00	Regular
8965	ARMARIO EM LAM.MELAM.CINZA,2 PORTAS, MED.	VCM6/FHR	Salas do Cartório	30/12/2005	R\$ 309,00	Regular
8966	ARMARIO EM LAM.MELAM.CINZA,2 PORTAS, MED.	SP/DVPM	Material com avaria para dar	30/12/2005	R\$ 309,00	Regular
8967	ARMARIO EM LAM.MELAM.CINZA,2 PORTAS, MED.	DVSS/FHR	Divisão de Serviço Social	30/12/2005	R\$ 309,00	Regular
8968	ARMARIO EM LAM.MELAM.CINZA,2 PORTAS, MED.	ESMAM	Materiais a Localizar	30/12/2005	R\$ 309,00	Regular
8969	ARMARIO EM LAM.MELAM.CINZA,2 PORTAS, MED.	VCV9/FHR	Salas do Cartório	30/12/2005	R\$ 309,00	Regular
8970	ARMARIO EM LAM.MELAM.CINZA,2 PORTAS, MED.	SP/DVPM	Material com Avaria	30/12/2005	R\$ 309,00	Regular
8971	ARMARIO EM LAM.MELAM.CINZA,2 PORTAS, MED.	SP/DVPM	Material com Avaria	30/12/2005	R\$ 309,00	Regular
8972	ARMARIO EM LAM.MELAM.CINZA,2 PORTAS, MED.	COCM/FHR	Coordenadoria de Central de	30/12/2005	R\$ 309,00	Regular
8973	ARMARIO EM LAM.MELAM.CINZA,2 PORTAS, MED.	SP/DVPM	Material com Avaria	30/12/2005	R\$ 309,00	Regular
8974	ARMARIO EM LAM.MELAM.CINZA,2 PORTAS, MED.	SP/DVPM	Material com Avaria	30/12/2005	R\$ 309,00	Regular
8975	ARMARIO EM LAM.MELAM.CINZA,2 PORTAS, MED.	VCV2/FHR	Salas do Cartório	30/12/2005	R\$ 309,00	Regular
8976	ARMARIO EM LAM.MELAM.CINZA,2 PORTAS, MED.	SP/DVPM	Salas do Cartório	30/12/2005	R\$ 309,00	Regular
8977	ARMARIO EM LAM.MELAM.CINZA,2 PORTAS, MED.	SP/DVPM	Materiais a Localizar	30/12/2005	R\$ 309,00	Regular
8978	ARMARIO EM LAM.MELAM.CINZA,2 PORTAS, MED.	SP/DVPM	Materiais a Localizar	30/12/2005	R\$ 309,00	Regular
8979	ARMARIO EM LAM.MELAM.CINZA,2 PORTAS, MED.	TC/1FPECOT	Salas do Cartório	30/12/2005	R\$ 309,00	Regular
8980	ARMARIO EM LAM.MELAM.CINZA,2 PORTAS, MED.	SP/DVPM	Salas do Cartório	30/12/2005	R\$ 309,00	Regular
8981	ARMARIO EM LAM.MELAM.CINZA,2 PORTAS, MED.	SP/DVPM	Material com Avaria	30/12/2005	R\$ 309,00	Regular
8982	ARMARIO EM LAM.MELAM.CINZA,2 PORTAS, MED.	SP/DVPM	Materiais a Localizar	30/12/2005	R\$ 309,00	Regular
8983	ARMARIO EM LAM.MELAM.CINZA,2 PORTAS, MED.	SP/DVPM	Material com Avaria	30/12/2005	R\$ 309,00	Regular
8984	ARMARIO EM LAM.MELAM.CINZA,2 PORTAS, MED.	COOUV/FEMV	Sala da Coord. Ouvidoria Geral	30/12/2005	R\$ 309,00	Regular
8985	ARMARIO EM LAM.MELAM.CINZA,2 PORTAS, MED.	SP/DVPM	Material com Avaria	30/12/2005	R\$ 309,00	Regular
8986	ARMARIO EM LAM.MELAM.CINZA,2 PORTAS, MED.	SP/DVPM	Materiais a Localizar	30/12/2005	R\$ 309,00	Regular
8987	ARMARIO EM LAM.MELAM.CINZA,2 PORTAS, MED.	SP/DVPM	Material com Avaria	30/12/2005	R\$ 309,00	Regular
8988	ARMARIO EM LAM.MELAM.CINZA,2 PORTAS, MED.	VEPC/FHR	Salas do Cartório	30/12/2005	R\$ 309,00	Regular
8989	ARMARIO EM LAM.MELAM.CINZA,2 PORTAS, MED.	SP/DVPM	Material com Avaria	30/12/2005	R\$ 309,00	Regular
8990	ARMARIO EM LAM.MELAM.CINZA,2 PORTAS, MED.	SDSM/DVSM	Sector de Serviço Médico(FHR)	30/12/2005	R\$ 309,00	Regular
8991	ARMARIO EM LAM.MELAM.CINZA,2 PORTAS, MED.	SP/DVPM	Materiais a Localizar	30/12/2005	R\$ 309,00	Regular
8992	ARMARIO EM LAM.MELAM.CINZA,2 PORTAS, MED.	SP/DVPM	Material com Avaria	30/12/2005	R\$ 309,00	Regular
8993	ARMARIO EM LAM.MELAM.CINZA,2 PORTAS, MED.	SP/DVPM	Materiais a Localizar	30/12/2005	R\$ 309,00	Regular
8994	ARMARIO EM LAM.MELAM.CINZA,2 PORTAS, MED.	SP/DVPM	Material com Avaria	30/12/2005	R\$ 309,00	Regular
8995	ARMARIO EM LAM.MELAM.CINZA,2 PORTAS, MED.	VCM2/FHR	Salas do Cartório	30/12/2005	R\$ 309,00	Regular
8996	ARMARIO EM LAM.MELAM.CINZA,2 PORTAS, MED.	SP/DVPM	Materiais a Localizar	30/12/2005	R\$ 309,00	Regular
8997	ARMARIO EM LAM.MELAM.CINZA,2 PORTAS, MED.	SP/DVPM	Materiais a Localizar	30/12/2005	R\$ 309,00	Regular
8998	ARMARIO EM LAM.MELAM.CINZA,2 PORTAS, MED.	VCM6/FHR	Salas do Cartório	30/12/2005	R\$ 309,00	Regular
8999	ARMARIO EM LAM.MELAM.CINZA,2 PORTAS, MED.	SP/DVPM	Materiais a Localizar	30/12/2005	R\$ 309,00	Regular
9000	ARMARIO EM LAM.MELAM.CINZA,2 PORTAS, MED.	SINF/FMHR	Sala do Setor de Suporte/FMHR	30/12/2005	R\$ 309,00	Regular
9001	ARMARIO EM LAM.MELAM.CINZA,2 PORTAS, MED.	SP/DVPM	Material com Avaria	30/12/2005	R\$ 309,00	Regular
9002	ARMARIO EM LAM.MELAM.CINZA,2 PORTAS, MED.	VECUTE4/FHR	Materiais a Localizar	30/12/2005	R\$ 309,00	Regular
9003	ARMARIO EM LAM.MELAM.CINZA,2 PORTAS, MED.	VCM2/FHR	Salas do Cartório	30/12/2005	R\$ 309,00	Regular
9004	ARMARIO EM LAM.MELAM.CINZA,2 PORTAS, MED.	VCM1/FHR	Salas do Cartório	30/12/2005	R\$ 309,00	Regular
9005	ARMARIO EM LAM.MELAM.CINZA,2 PORTAS, MED.	VECUTE4/FHR	Materiais a Localizar	30/12/2005	R\$ 309,00	Regular
9006	ARMARIO EM LAM.MELAM.CINZA,2 PORTAS, MED.	SP/DVPM	Materiais a Localizar	30/12/2005	R\$ 309,00	Regular
9007	ARMARIO EM LAM.MELAM.CINZA,2 PORTAS, MED.	VECUTE4/FHR	Materiais a Localizar	30/12/2005	R\$ 309,00	Regular
9008	ARMARIO EM LAM.MELAM.CINZA,2 PORTAS, MED.	SP/DVPM	Materiais a Localizar	30/12/2005	R\$ 309,00	Regular
9009	ARMARIO EM LAM.MELAM.CINZA,2 PORTAS, MED.	VCM1/FHR	Salas do Cartório	30/12/2005	R\$ 309,00	Regular
9010	ARMARIO EM LAM.MELAM.CINZA,2 PORTAS, MED.	VCM1/FHR	Salas do Cartório	30/12/2005	R\$ 309,00	Regular
9011	COFRE DE SEGURANCA, EM ACO, 1 PORTA, MED.	SP/DVPM	Material com Avaria	30/12/2005	R\$ 425,00	Regular
9012	COFRE DE SEGURANCA, EM ACO, 1 PORTA, MED.	SP/DVPM	Material com Avaria	30/12/2005	R\$ 425,00	Regular
9013	COFRE DE SEGURANCA, EM ACO, 1 PORTA, MED.	SEC/CGJ	Secretaria Judiciária da C.G.J	30/12/2005	R\$ 425,00	Regular
9014	COFRE DE SEGURANCA, EM ACO, 1 PORTA, MED.	STARQ/FHR	Sector de Arquivo Geral	30/12/2005	R\$ 425,00	Regular
9015	COFRE DE SEGURANCA, EM ACO, 1 PORTA, MED.	SP/DVPM	Material com Avaria	30/12/2005	R\$ 425,00	Regular
9016	COFRE DE SEGURANCA, EM ACO, 1 PORTA, MED.	SP/DVPM	Materiais a Localizar	30/12/2005	R\$ 425,00	Regular
9017	COFRE DE SEGURANCA, EM ACO, 1 PORTA, MED.	CCONT1/FHR	Sala da Secretaria da 1ª	30/12/2005	R\$ 425,00	Regular
9018	COFRE DE SEGURANCA, EM ACO, 1 PORTA, MED.	VTI1/FHR	Salas do Cartório	30/12/2005	R\$ 425,00	Regular
9019	COFRE DE SEGURANCA, EM ACO, 1 PORTA, MED.	SP/DVPM	Material com Avaria	30/12/2005	R\$ 425,00	Bom
9020	COFRE DE SEGURANCA, EM ACO, 1 PORTA, MED.	MP/FHR	SALA DO MINISTERIO PUBLICO	30/12/2005	R\$ 425,00	Regular
9021	COFRE DE SEGURANCA, EM ACO, 1 PORTA, MED.	SP/DVPM	Materiais a Localizar	30/12/2005	R\$ 425,00	Regular
9022	COFRE DE SEGURANCA, EM ACO, 1 PORTA, MED.	SP/DVPM	Materiais a Localizar	30/12/2005	R\$ 425,00	Regular
9023	COFRE DE SEGURANCA, EM ACO, 1 PORTA, MED.	SP/DVPM	Materiais a Localizar	30/12/2005	R\$ 425,00	Regular
9024	COFRE DE SEGURANCA, EM ACO, 1 PORTA, MED.	MP/FHR	SALA DO MINISTERIO PUBLICO	30/12/2005	R\$ 425,00	Regular
9025	COFRE DE SEGURANCA, EM ACO, 1 PORTA, MED.	SP/DVPM	Material com Avaria	30/12/2005	R\$ 425,00	Regular
9026	COFRE DE SEGURANCA, EM ACO, 1 PORTA, MED.	VFP2/FHR	Salas do Cartório	30/12/2005	R\$ 425,00	Regular
9027	COFRE DE SEGURANCA, EM ACO, 1 PORTA, MED.	CEIUSCVF/FHR	Salas do setor	30/12/2005	R\$ 425,00	Regular
9028	COFRE DE SEGURANCA, EM ACO, 1 PORTA, MED.	SP/DVPM	Materiais a Localizar	30/12/2005	R\$ 425,00	Regular
9029	COFRE DE SEGURANCA, EM ACO, 1 PORTA, MED.	SP/DVPM	Materiais a Localizar	30/12/2005	R\$ 425,00	Regular
9030	COFRE DE SEGURANCA, EM ACO, 1 PORTA, MED.	JECVDFCM2/CREA	Salas do Cartório	30/12/2005	R\$ 425,00	Regular
9031	COFRE DE SEGURANCA, EM ACO, 1 PORTA, MED.	JECVDFCM3/FHR	Salas do Cartório	30/12/2005	R\$ 425,00	Regular
9032	COFRE DE SEGURANCA, EM ACO, 1 PORTA, MED.	SP/DVPM	Materiais a Localizar	30/12/2005	R\$ 425,00	Regular
9033	COFRE DE SEGURANCA, EM ACO, 1 PORTA, MED.	STAM/FHR	Diretoria	30/12/2005	R\$ 425,00	Regular
9034	COFRE DE SEGURANCA, EM ACO, 1 PORTA, MED.	VCV17/FHR	Salas do Cartório	30/12/2005	R\$ 425,00	Regular
9035	COFRE DE SEGURANCA, EM ACO, 1 PORTA, MED.	CEIUSCVF/FHR	Salas do setor	30/12/2005	R\$ 425,00	Regular
9036	COFRE DE SEGURANCA, EM ACO, 1 PORTA, MED.	SP/DVPM	Materiais a Localizar	30/12/2005	R\$ 425,00	Regular
9037	COFRE DE SEGURANCA, EM ACO, 1 PORTA, MED.	STAM/FHR	Diretoria	30/12/2005	R\$ 425,00	Bom
9038	COFRE DE SEGURANCA, EM ACO, 1 PORTA, MED.	VFP5/FHR	Salas do Cartório	30/12/2005	R\$ 425,00	Regular
9039	COFRE DE SEGURANCA, EM ACO, 1 PORTA, MED.	SP/DVPM	Materiais a Localizar	30/12/2005	R\$ 425,00	Regular
9040	COFRE DE SEGURANCA, EM ACO, 1 PORTA, MED.	STAM/TJ	SALA DA ASSISTÊNCIA MILITAR	30/12/2005	R\$ 425,00	Regular
9041	COFRE DE SEGURANCA, EM ACO, 1 PORTA, MED.	SP/DVPM	Materiais a Localizar	30/12/2005	R\$ 425,00	Regular
9042	COFRE DE SEGURANCA, EM ACO, 1 PORTA, MED.	SP/DVPM	Materiais a Localizar	30/12/2005	R\$ 425,00	Regular
9043	COFRE DE SEGURANCA, EM ACO, 1 PORTA, MED.	VCV14/FHR	Salas do Cartório	30/12/2005	R\$ 425,00	Regular
9044	COFRE DE SEGURANCA, EM ACO, 1 PORTA, MED.	SP/DVPM	Materiais a Localizar	30/12/2005	R\$ 425,00	Regular
9045	COFRE DE SEGURANCA, EM ACO, 1 PORTA, MED.	CICARAU	Salas do Cartório	30/12/2005	R\$ 425,00	Regular
9046	COFRE DE SEGURANCA, EM ACO, 1 PORTA, MED.	STAM/TJ	SALA DA ASSISTÊNCIA MILITAR	30/12/2005	R\$ 425,00	Regular
9047	COFRE DE SEGURANCA, EM ACO, 1 PORTA, MED.	SP/DVPM	Salas do Cartório	30/12/2005	R\$ 425,00	Bom







9324	ESTANTE/BIBLIOTECA EM ACO,CINZA,1	SP/DVPM	Material a Localizar	30/12/2005	R\$ 224,00	Regular
9325	ESTANTE/BIBLIOTECA EM ACO,CINZA,1	SP/DVPM	Material a Localizar	30/12/2005	R\$ 224,00	Regular
9326	ESTANTE/BIBLIOTECA EM ACO,CINZA,1	COBIB/TJ	Material a Localizar	30/12/2005	R\$ 224,00	Regular
9327	ESTANTE/BIBLIOTECA EM ACO,CINZA,1	SP/DVPM	Material a Localizar	30/12/2005	R\$ 224,00	Regular
9328	ESTANTE/BIBLIOTECA EM ACO,CINZA,1	SP/DVPM	Material a Localizar	30/12/2005	R\$ 224,00	Regular
9329	ESTANTE/BIBLIOTECA EM ACO,CINZA,1	SP/DVPM	Material a Localizar	30/12/2005	R\$ 224,00	Regular
9330	ESTANTE/BIBLIOTECA EM ACO,CINZA,1	SP/DVPM	Material a Localizar	30/12/2005	R\$ 224,00	Regular
9331	ESTANTE/BIBLIOTECA EM ACO,CINZA,1	SP/DVPM	Material a Localizar	30/12/2005	R\$ 224,00	Regular
9332	ESTANTE/BIBLIOTECA EM ACO,CINZA,1	COBIB/TJ	Material a Localizar	30/12/2005	R\$ 224,00	Regular
9333	ESTANTE/BIBLIOTECA EM ACO,CINZA,1	SP/DVPM	Material a Localizar	30/12/2005	R\$ 224,00	Regular
9334	ESTANTE/BIBLIOTECA EM ACO,CINZA,1	SP/DVPM	Material a Localizar	30/12/2005	R\$ 224,00	Regular
9335	ESTANTE/BIBLIOTECA EM ACO,CINZA,1	STARQ/FHR	Setor de Arquivo Geral	30/12/2005	R\$ 224,00	Regular
9336	ESTANTE/BIBLIOTECA EM ACO,CINZA,1	SP/DVPM	Material a Localizar	30/12/2005	R\$ 224,00	Regular
9337	ESTANTE/BIBLIOTECA EM ACO,CINZA,1	COBIB/TJ	Material a Localizar	30/12/2005	R\$ 224,00	Regular
9338	ESTANTE/BIBLIOTECA EM ACO,CINZA,1	SP/DVPM	Material a Localizar	30/12/2005	R\$ 224,00	Regular
9339	ESTANTE/BIBLIOTECA EM ACO,CINZA,1	SP/DVPM	Material a Localizar	30/12/2005	R\$ 224,00	Regular
9340	ESTANTE/BIBLIOTECA EM ACO,CINZA,1	SP/DVPM	Material a Localizar	30/12/2005	R\$ 224,00	Regular
9341	ESTANTE/BIBLIOTECA EM ACO,CINZA,1	SP/DVPM	Material com Avaria	30/12/2005	R\$ 224,00	Regular
9342	ESTANTE/BIBLIOTECA EM ACO,CINZA,1	SP/DVPM	Material a Localizar	30/12/2005	R\$ 224,00	Regular
9343	ESTANTE/BIBLIOTECA EM ACO,CINZA,1	SP/DVPM	Material a Localizar	30/12/2005	R\$ 224,00	Regular
9344	ESTANTE/BIBLIOTECA EM ACO,CINZA,1	SP/DVPM	Material a Localizar	30/12/2005	R\$ 224,00	Regular
9345	ESTANTE/BIBLIOTECA EM ACO,CINZA,1	SP/DVPM	Material a Localizar	30/12/2005	R\$ 224,00	Regular
9346	ESTANTE/BIBLIOTECA EM ACO,CINZA,1	SP/DVPM	Material a Localizar	30/12/2005	R\$ 224,00	Regular
9347	ESTANTE/BIBLIOTECA EM ACO,CINZA,1	SP/DVPM	Material com Avaria	30/12/2005	R\$ 224,00	Regular
9348	ESTANTE/BIBLIOTECA EM ACO,CINZA,1	SP/DVPM	Material a Localizar	30/12/2005	R\$ 224,00	Regular
9349	ESTANTE/BIBLIOTECA EM ACO,CINZA,1	SP/DVPM	Material com Avaria	30/12/2005	R\$ 224,00	Regular
9350	ESTANTE/BIBLIOTECA EM ACO,CINZA,1	SP/DVPM	Material a Localizar	30/12/2005	R\$ 224,00	Regular
9351	ESTANTE/BIBLIOTECA EM ACO,CINZA,1	SP/DVPM	Material a Localizar	30/12/2005	R\$ 224,00	Regular
9352	ESTANTE/BIBLIOTECA EM ACO,CINZA,1	SP/DVPM	Material a Localizar	30/12/2005	R\$ 224,00	Regular
9353	ESTANTE/BIBLIOTECA EM ACO,CINZA,1	SP/DVPM	Material com Avaria	30/12/2005	R\$ 224,00	Regular
9354	ESTANTE/BIBLIOTECA EM ACO,CINZA,1	SP/DVPM	Material Disponível	30/12/2005	R\$ 224,00	Regular
9355	ESTANTE/BIBLIOTECA EM ACO,CINZA,1	SP/DVPM	Material a Localizar	30/12/2005	R\$ 224,00	Regular
9356	ESTANTE/BIBLIOTECA EM ACO,CINZA,1	SCDR/FMV	Material a Localizar	30/12/2005	R\$ 224,00	Regular
9357	ESTANTE/BIBLIOTECA EM ACO,CINZA,1	SCDR/FMV	Material a Localizar	30/12/2005	R\$ 224,00	Regular
9358	ESTANTE/BIBLIOTECA EM ACO,CINZA,1	SP/DVPM	Material a Localizar	30/12/2005	R\$ 224,00	Regular
9359	ESTANTE/BIBLIOTECA EM ACO,CINZA,1	SCCR/TJ	Secretaria das Câmaras Reunidas	30/12/2005	R\$ 224,00	Regular
9360	ESTANTE/BIBLIOTECA EM ACO,CINZA,1	SP/DVPM	Material Disponível	30/12/2005	R\$ 224,00	Regular
9361	ESTANTE/BIBLIOTECA EM ACO,CINZA,1	SP/DVPM	Material Disponível	30/12/2005	R\$ 224,00	Regular
9362	ESTANTE/BIBLIOTECA EM ACO,CINZA,1	SCDR/FMV	Material a Localizar	30/12/2005	R\$ 224,00	Regular
9363	ESTANTE/BIBLIOTECA EM ACO,CINZA,1	SP/DVPM	Material com Avaria	30/12/2005	R\$ 224,00	Regular
9364	ESTANTE/BIBLIOTECA EM ACO,CINZA,1	SP/DVPM	Material a Localizar	30/12/2005	R\$ 224,00	Regular
9365	ESTANTE/BIBLIOTECA EM ACO,CINZA,1	SP/DVPM	Material a Localizar	30/12/2005	R\$ 224,00	Regular
9366	ESTANTE/BIBLIOTECA EM ACO,CINZA,1	SP/DVPM	Material com Avaria	30/12/2005	R\$ 224,00	Regular
9367	ESTANTE/BIBLIOTECA EM ACO,CINZA,1	SP/DVPM	Material Disponível	30/12/2005	R\$ 224,00	Regular
9368	ESTANTE/BIBLIOTECA EM ACO,CINZA,1	SP/DVPM	Material com Avaria	30/12/2005	R\$ 224,00	Regular
9369	ESTANTE/BIBLIOTECA EM ACO,CINZA,1	SP/DVPM	Material a Localizar	30/12/2005	R\$ 224,00	Regular
9370	ESTANTE/BIBLIOTECA EM ACO,CINZA,1	SP/DVPM	Material a Localizar	30/12/2005	R\$ 224,00	Regular
9371	ESTANTE/BIBLIOTECA EM ACO,CINZA,1	SP/DVPM	Material a Localizar	30/12/2005	R\$ 224,00	Regular
9372	ESTANTE/BIBLIOTECA EM ACO,CINZA,1	SCDR/FMV	Material a Localizar	30/12/2005	R\$ 224,00	Regular
9373	ESTANTE/BIBLIOTECA EM ACO, CINZA,DUPLA FACE,	VCV2/FHR	Salas do Cartório	30/12/2005	R\$ 360,00	Regular
9374	ESTANTE/BIBLIOTECA EM ACO, CINZA,DUPLA FACE,	SP/DVPM	Material com Avaria	30/12/2005	R\$ 360,00	Regular
9375	ESTANTE/BIBLIOTECA EM ACO, CINZA,DUPLA FACE,	SP/DVPM	Material com Avaria	30/12/2005	R\$ 360,00	Regular
9376	ESTANTE/BIBLIOTECA EM ACO, CINZA,DUPLA FACE,	SP/DVPM	Material com Avaria	30/12/2005	R\$ 360,00	Regular
9377	ESTANTE/BIBLIOTECA EM ACO, CINZA,DUPLA FACE,	SP/DVPM	Material com Avaria	30/12/2005	R\$ 360,00	Regular
9378	ESTANTE/BIBLIOTECA EM ACO, CINZA,DUPLA FACE,	SCCR/TJ	Secretaria das Câmaras Reunidas	30/12/2005	R\$ 360,00	Regular
9379	ESTANTE/BIBLIOTECA EM ACO, CINZA,DUPLA FACE,	SP/DVPM	Material a Localizar	30/12/2005	R\$ 360,00	Regular
9380	ESTANTE/BIBLIOTECA EM ACO, CINZA,DUPLA FACE,	SP/DVPM	Material com Avaria	30/12/2005	R\$ 360,00	Regular
9381	ESTANTE/BIBLIOTECA EM ACO, CINZA,DUPLA FACE,	SP/DVPM	Material com Avaria	30/12/2005	R\$ 360,00	Regular
9382	ESTANTE/BIBLIOTECA EM ACO, CINZA,DUPLA FACE,	VT11/FHR	Salas do Cartório	30/12/2005	R\$ 360,00	Regular
9383	ESTANTE/BIBLIOTECA EM ACO, CINZA,DUPLA FACE,	DP/FHR	Depósito Público Subsolo	30/12/2005	R\$ 360,00	Regular
9384	ESTANTE/BIBLIOTECA EM ACO, CINZA,DUPLA FACE,	VT11/FHR	Salas do Cartório	30/12/2005	R\$ 360,00	Regular
9385	ESTANTE/BIBLIOTECA EM ACO, CINZA,DUPLA FACE,	DP/FHR	Depósito Público Subsolo	30/12/2005	R\$ 360,00	Regular
9386	ESTANTE/BIBLIOTECA EM ACO, CINZA,DUPLA FACE,	VT11/FHR	Salas do Cartório	30/12/2005	R\$ 360,00	Regular
9387	ESTANTE/BIBLIOTECA EM ACO, CINZA,DUPLA FACE,	SP/DVPM	Material com Avaria	30/12/2005	R\$ 360,00	Regular
9388	ESTANTE/BIBLIOTECA EM ACO, CINZA,DUPLA FACE,	SP/DVPM	Material com Avaria	30/12/2005	R\$ 360,00	Regular
9389	ESTANTE/BIBLIOTECA EM ACO, CINZA,DUPLA FACE,	SP/DVPM	Material com Avaria	30/12/2005	R\$ 360,00	Regular
9390	ESTANTE/BIBLIOTECA EM ACO, CINZA,DUPLA FACE,	SP/DVPM	Material com Avaria	30/12/2005	R\$ 360,00	Regular
9391	ESTANTE/BIBLIOTECA EM ACO, CINZA,DUPLA FACE,	SP/DVPM	Material a Localizar	30/12/2005	R\$ 360,00	Regular
9392	ESTANTE/BIBLIOTECA EM ACO, CINZA,DUPLA FACE,	VCV2/FHR	Salas do Cartório	30/12/2005	R\$ 360,00	Regular
9393	ESTANTE/BIBLIOTECA EM ACO, CINZA,DUPLA FACE,	SP/DVPM	Material com Avaria	30/12/2005	R\$ 360,00	Regular
9394	ESTANTE/BIBLIOTECA EM ACO, CINZA,DUPLA FACE,	SP/DVPM	Material com Avaria	30/12/2005	R\$ 360,00	Regular
9395	ESTANTE/BIBLIOTECA EM ACO, CINZA,DUPLA FACE,	SP/DVPM	Material com Avaria	30/12/2005	R\$ 360,00	Regular
9396	SOFA C/2 LUGARES,TECIDO GRANDIS, PRETO	CIITAMA	Salas do Cartório	30/12/2005	R\$ 800,00	Ótimo
9397	SOFA C/2 LUGARES, TECIDO GRANDIS, AZUL ROYAL	VCV16/FHR	Salas do Cartório	30/12/2005	R\$ 800,00	Regular
9398	SOFA C/2 LUGARES, TECIDO GRANDIS, AZUL ROYAL	STMAN/TJ	Setor de manutenção TIA	30/12/2005	R\$ 800,00	Regular
9399	SOFA C/3 LUGARES, TECIDO GRANDIS, PRETO	CIITAMA	Salas do Cartório	30/12/2005	R\$ 1.050,00	Regular
9400	SOFA C/3 LUGARES, TECIDO GRANDIS, AZUL ROYAL	CIBERUR	Salas do Cartório	30/12/2005	R\$ 1.050,00	Regular
9401	SOFA C/2 LUGARES,TECIDO GRANDIS, PRETO	VFAM6/FHR	SALAS DO CARTÓRIO	30/12/2005	R\$ 1.050,00	Ótimo
9402	POLTRONA, TECIDO GRANDIS, PRETO	SP/DVPM	Material a Localizar	30/12/2005	R\$ 500,00	Ótimo
9403	POLTRONA, TECIDO GRANDIS, PRETO	SP/DVPM	Material com Avaria	30/12/2005	R\$ 500,00	Ótimo
9404	MESA P/COMPUTADOR,TAMPO DE GRANITO,	CIITAMA	Salas do Cartório	30/12/2005	R\$ 352,00	Regular
9405	MESA P/COMPUTADOR,TAMPO DE GRANITO,	SP/DVPM	Material a Localizar	30/12/2005	R\$ 352,00	Regular
9406	MESA P/COMPUTADOR,TAMPO DE GRANITO,	STSCDR/FHR	Diretoria	30/12/2005	R\$ 352,00	Regular
9407	MESA P/COMPUTADOR,TAMPO DE GRANITO,	STMAN/FHR	Setor de Manutenção do FHR	30/12/2005	R\$ 352,00	Regular
9408	MESA P/COMPUTADOR,TAMPO DE GRANITO,	VFAM8/FHR	Material a Localizar	30/12/2005	R\$ 352,00	Regular
9409	MESA P/COMPUTADOR,TAMPO DE GRANITO,	SP/DVPM	Material a Localizar	30/12/2005	R\$ 352,00	Regular
9410	MESA P/COMPUTADOR,TAMPO DE GRANITO,	VFAM5/FHR	Salas do Cartório	30/12/2005	R\$ 352,00	Regular
9411	MESA P/COMPUTADOR,TAMPO DE GRANITO,	SP/DVPM	Material a Localizar	30/12/2005	R\$ 352,00	Regular
9412	MESA P/COMPUTADOR,TAMPO DE GRANITO,	SCDR/FMV	Material a Localizar	30/12/2005	R\$ 352,00	Regular
9413	MESA P/COMPUTADOR,TAMPO DE GRANITO,	SP/DVPM	Material com Avaria	30/12/2005	R\$ 352,00	Regular
9414	MESA P/COMPUTADOR,TAMPO DE GRANITO,	SCDR/FMV	Material a Localizar	30/12/2005	R\$ 352,00	Regular
9415	MESA P/COMPUTADOR,TAMPO DE GRANITO,	STSCDR/FHR	Diretoria	30/12/2005	R\$ 352,00	Regular

9416	MESA P/COMPUTADOR,TAMPO DE GRANITO,	SCDR/FMV	Materiais a Localizar		30/12/2005	R\$	352,00		Regular
9417	MESA P/COMPUTADOR,TAMPO DE GRANITO,	SCDR/FMV	Materiais a Localizar		30/12/2005	R\$	352,00		Regular
9418	MESA P/COMPUTADOR,TAMPO DE GRANITO,	SCDR/FMV	Materiais a Localizar		30/12/2005	R\$	352,00		Regular
9419	MESA P/COMPUTADOR,TAMPO DE GRANITO,	VECUTE3/FHR	sala do cartorio		30/12/2005	R\$	352,00		Regular
9420	MESA P/COMPUTADOR,TAMPO DE GRANITO,	VTJ3/FHR	Gabinete do Juiz - I		30/12/2005	R\$	352,00		Regular
9421	MESA P/COMPUTADOR,TAMPO DE GRANITO,	SP/DVPM	Materiais a Localizar		30/12/2005	R\$	352,00		Regular
9422	MESA P/COMPUTADOR,TAMPO DE GRANITO,	CJSCC/FHR	Salas do Setor		30/12/2005	R\$	352,00		Regular
9423	MESA P/COMPUTADOR,TAMPO DE GRANITO,	SCDR/FMV	Materiais a Localizar		30/12/2005	R\$	352,00		Regular
9424	MESA P/COMPUTADOR,TAMPO DE GRANITO,	VOS/FHR	Salas do Cartório		30/12/2005	R\$	352,00		Regular
9425	MESA P/COMPUTADOR,TAMPO DE GRANITO,	VFAM7/FHR	Materiais a Localizar		30/12/2005	R\$	352,00		Regular
9426	MESA P/COMPUTADOR,TAMPO DE GRANITO,	VCM11/FHR	Salas do Cartório		30/12/2005	R\$	352,00		Regular
9427	MESA P/COMPUTADOR,TAMPO DE GRANITO,	COOUV/FEMV	Sala da Coord. Ouvidoria Geral		30/12/2005	R\$	352,00		Regular
9428	MESA P/COMPUTADOR,TAMPO DE GRANITO,	SP/DVPM	Materiais a Localizar		30/12/2005	R\$	352,00		Regular
9429	MESA P/COMPUTADOR,TAMPO DE GRANITO,	SP/DVPM	Materiais a Localizar		30/12/2005	R\$	352,00		Regular
9430	MESA P/COMPUTADOR,TAMPO DE GRANITO,	VTJ3/FHR	Secretaria		30/12/2005	R\$	352,00		Regular
9431	MESA P/COMPUTADOR,TAMPO DE GRANITO,	VECU1/FHR	Salas do Cartório		30/12/2005	R\$	352,00		Regular
9432	MESA P/COMPUTADOR,TAMPO DE GRANITO,	VECU2/FHR	Salas do Cartório		30/12/2005	R\$	352,00		Regular
9433	MESA P/COMPUTADOR,TAMPO DE GRANITO,	SP/DVPM	Materiais a Localizar		30/12/2005	R\$	352,00		Regular
9434	MESA P/COMPUTADOR,TAMPO DE GRANITO,	VECU4/FHR	Materiais a Localizar		30/12/2005	R\$	352,00		Regular
9435	MESA P/COMPUTADOR,TAMPO DE GRANITO,	CISIRNEG	Salas do Cartório		30/12/2005	R\$	352,00		Regular
9436	MESA P/COMPUTADOR,TAMPO DE GRANITO,	SP/DVPM	Materiais a Localizar		30/12/2005	R\$	352,00		Regular
9437	MESA P/COMPUTADOR,TAMPO DE GRANITO,	VCM9/FHR	Salas do Cartório		30/12/2005	R\$	352,00		Regular
9438	MESA P/COMPUTADOR,TAMPO DE GRANITO,	SP/DVPM	Materiais a Localizar		30/12/2005	R\$	352,00		Regular
9439	MESA P/COMPUTADOR,TAMPO DE GRANITO,	SP/DVPM	Materiais a Localizar		30/12/2005	R\$	352,00		Regular
9440	MESA P/COMPUTADOR,TAMPO DE GRANITO,	SP/DVPM	Materiais a Localizar		30/12/2005	R\$	352,00		Regular
9441	MESA P/COMPUTADOR,TAMPO DE GRANITO,	VRPP/FHR	Salas do Cartório		30/12/2005	R\$	352,00		Regular
9442	MESA P/COMPUTADOR,TAMPO DE GRANITO,	SP/DVPM	Materiais a Localizar		30/12/2005	R\$	352,00		Regular
9443	MESA P/COMPUTADOR,TAMPO DE GRANITO,	VCM5/FHR	Salas do Cartório		30/12/2005	R\$	352,00		Regular
9444	MESA P/COMPUTADOR,TAMPO DE GRANITO,	SP/DVPM	Materiais a Localizar		30/12/2005	R\$	352,00		Regular
9445	MESA P/COMPUTADOR,TAMPO DE GRANITO,	VVC6/FHR	Salas do Cartório		30/12/2005	R\$	352,00		Regular
9446	MESA P/COMPUTADOR,TAMPO DE GRANITO,	VVC15/FHR	Salas do Cartório		30/12/2005	R\$	352,00		Regular
9447	MESA P/COMPUTADOR,TAMPO DE GRANITO,	SP/DVPM	Materiais a Localizar		30/12/2005	R\$	352,00		Regular
9448	MESA P/COMPUTADOR,TAMPO DE GRANITO,	SP/DVPM	Materiais a Localizar		30/12/2005	R\$	352,00		Regular
9449	MESA P/COMPUTADOR,TAMPO DE GRANITO,	VVC18/FHR	Salas do Cartório		30/12/2005	R\$	352,00		Regular
9450	MESA P/COMPUTADOR,TAMPO DE GRANITO,	SP/DVPM	Materiais a Localizar		30/12/2005	R\$	352,00		Regular
9451	MESA P/COMPUTADOR,TAMPO DE GRANITO,	VVC17/FHR	Salas do Cartório		30/12/2005	R\$	352,00		Regular
9452	MESA P/COMPUTADOR,TAMPO DE GRANITO,	SP/DVPM	Materiais a Localizar		30/12/2005	R\$	352,00		Regular
9453	MESA P/COMPUTADOR,TAMPO DE GRANITO,	VVC14/FHR	Salas do Cartório		30/12/2005	R\$	352,00		Regular
9454	MESA P/COMPUTADOR,TAMPO DE GRANITO,	SP/DVPM	Materiais a Localizar		30/12/2005	R\$	352,00		Regular
9455	MESA P/COMPUTADOR,TAMPO DE GRANITO,	SP/DVPM	Materiais a Localizar		30/12/2005	R\$	352,00		Regular
9456	MESA P/COMPUTADOR,TAMPO DE GRANITO,	SP/DVPM	Materiais a Localizar		30/12/2005	R\$	352,00		Regular
9457	MESA P/COMPUTADOR,TAMPO DE GRANITO,	SP/DVPM	Materiais a Localizar		30/12/2005	R\$	352,00		Regular
9458	MESA P/COMPUTADOR,TAMPO DE GRANITO,	SP/DVPM	Materiais a Localizar		30/12/2005	R\$	352,00		Regular
9459	MESA P/COMPUTADOR,TAMPO DE GRANITO,	SP/DVPM	Materiais a Localizar		30/12/2005	R\$	352,00		Regular
9460	MESA C/TAMPO DE GRANITO, MED. 0,75 X 1,40 X	DVSS/FHR	Divisão de Serviço Social		30/12/2005	R\$	352,00		Regular
9461	MESA C/TAMPO DE GRANITO, MED. 0,75 X 1,40 X	MP/FHR	SALA DO MINISTERIO PUBLICO		30/12/2005	R\$	352,00		Regular
9462	MESA C/TAMPO DE GRANITO, MED. 0,75 X 0,60 X	MP/FHR	SALA DO MINISTERIO PUBLICO		30/12/2005	R\$	352,00		Regular
9463	MESA C/TAMPO DE GRANITO, MED. 0,75 X 0,60 X	MP/FHR	SALA DO MINISTERIO PUBLICO		30/12/2005	R\$	352,00		Regular
9464	MESA P/COMPUTADOR,TAMPO DE GRANITO,	VVC19/FHR	Salas do Cartório		30/12/2005	R\$	352,00		Regular
9465	MESA C/TAMPO DE GRANITO, MED. 0,75 X 1,40 X	JECVDFCM3/FHR	Salas do Cartório		30/12/2005	R\$	352,00		Regular
9466	MESA C/TAMPO DE GRANITO, MED. 0,75 X 1,40 X	SP/DVPM	Materiais a Localizar		30/12/2005	R\$	352,00		Regular
9467	MESA C/TAMPO DE GRANITO, MED. 0,75 X 0,60 X	VVC2/FHR	Salas do Cartório		30/12/2005	R\$	352,00		Regular
9468	MESA C/TAMPO DE GRANITO, MED. 0,75 X 1,40 X	CINAIRAO	Salas do Cartório		30/12/2005	R\$	352,00		Regular
9469	MESA C/TAMPO DE GRANITO, MED. 0,75 X 1,40 X	VVC11/FMNV	Materiais a Localizar		30/12/2005	R\$	352,00		Regular
9470	MESA C/TAMPO DE GRANITO, MED. 0,75 X 1,40 X	SDSM/DVSM	Setor de Serviço Médico(FHR)		30/12/2005	R\$	352,00		Regular
9471	MESA C/TAMPO DE GRANITO, MED. 0,75 X 1,40 X	SP/DVPM	Materiais a Localizar		30/12/2005	R\$	352,00		Regular
9472	MESA C/TAMPO DE GRANITO, MED. 0,75 X 1,40 X	SP/DVPM	Materiais a Localizar		30/12/2005	R\$	352,00		Regular
9473	MESA C/TAMPO DE GRANITO, MED. 0,75 X 1,40 X	VTJ3/FHR	Secretaria		30/12/2005	R\$	352,00		Regular
9474	MESA C/TAMPO DE GRANITO, MED. 0,75 X 1,40 X	SP/DVPM	Materiais a Localizar		30/12/2005	R\$	352,00		Regular
9475	MESA C/TAMPO DE GRANITO, MED. 0,75 X 1,40 X	DRGCU/FHR	Diretoria de Gestão da Conta		30/12/2005	R\$	352,00		Regular
9476	MESA C/TAMPO DE GRANITO, MED. 0,75 X 1,40 X	VECU4/FHR	Materiais a Localizar		30/12/2005	R\$	352,00		Regular
9477	MESA C/TAMPO DE GRANITO, MED. 0,75 X 1,40 X	JIJINF/VEIMS	Vara de Execução de Med		30/12/2005	R\$	352,00		Regular
9478	MESA C/TAMPO DE GRANITO, MED. 0,75 X 1,40 X	JECVDFCM3/FHR	Salas do Cartório		30/12/2005	R\$	352,00		Regular
9479	MESA C/TAMPO DE GRANITO, MED. 0,75 X 1,40 X	JECVDFCM3/FHR	Salas do Cartório		30/12/2005	R\$	352,00		Regular
9480	MESA C/TAMPO DE GRANITO, MED. 0,75 X 1,40 X	VTJ3/FHR	Gabinete do Juiz - II		30/12/2005	R\$	352,00		Regular
9481	MESA C/TAMPO DE GRANITO, MED. 0,75 X 1,40 X	SP/DVPM	Materiais a Localizar		30/12/2005	R\$	352,00		Regular
9482	MESA C/TAMPO DE GRANITO, MED. 0,75 X 1,40 X	SP/DVPM	Materiais a Localizar		30/12/2005	R\$	352,00		Regular
9483	MESA P/COMPUTADOR,TAMPO DE GRANITO,	SP/DVPM	Materiais a Localizar		30/12/2005	R\$	352,00		Regular
9484	MESA C/TAMPO DE GRANITO, MED. 0,75 X 1,40 X	SP/DVPM	Materiais a Localizar		30/12/2005	R\$	352,00		Regular
9485	MESA C/TAMPO DE GRANITO, MED. 0,75 X 1,40 X	SP/DVPM	Materiais a Localizar		30/12/2005	R\$	352,00		Regular
9486	MESA C/TAMPO DE GRANITO, MED. 0,75 X 1,40 X	VVC1/FHR	Salas do Cartório		30/12/2005	R\$	352,00		Regular
9487	MESA C/TAMPO DE GRANITO, MED. 0,75 X 1,40 X	SP/DVPM	Materiais a Localizar		30/12/2005	R\$	352,00		Regular
9488	ARMARIO EM LAM.MELAM.CINZA,2 PORTAS, MED.	VCM5/FHR	Salas do Cartório		30/12/2005	R\$	309,00		Regular
9489	ARMARIO EM LAM.MELAM.CINZA,2 PORTAS, MED.	DVPM/TJ	Div. Patrimonio e Material		30/12/2005	R\$	309,00		Regular
9490	ARMARIO EM LAM.MELAM.CINZA,2 PORTAS, MED.	VECU2/FHR	Salas do Cartório		30/12/2005	R\$	309,00		Regular
9491	ARMARIO EM LAM.MELAM.CINZA,2 PORTAS, MED.	VCM4/FHR	Salas do Cartório		30/12/2005	R\$	309,00		Regular
9492	MESA C/TAMPO DE GRANITO, MED. 0,75 X 1,40 X	TC/1FPECOT	Salas do Cartório		30/12/2005	R\$	352,00		Regular
9493	MESA C/TAMPO DE GRANITO, MED. 0,75 X 0,60 X	VFPECCOT3/FHR	Salas do Cartório		30/12/2005	R\$	352,00		Regular
9494	MESA C/TAMPO DE GRANITO, MED. 0,75 X 1,40 X	CINAIRAO	Salas do Cartório		30/12/2005	R\$	352,00		Regular
9495	MESA C/TAMPO DE GRANITO, MED. 0,75 X 1,40 X	VP2/FHR	Salas do Cartório		30/12/2005	R\$	352,00		Regular
9496	MESA C/TAMPO DE GRANITO, MED. 0,75 X 0,60 X	VVC9/FHR	Salas do Cartório		30/12/2005	R\$	352,00		Regular
9497	MESA C/TAMPO DE GRANITO, MED. 0,75 X 0,60 X	SP/DVPM	Materiais a Localizar		30/12/2005	R\$	352,00		Regular
9498	MESA C/TAMPO DE GRANITO, MED. 0,75 X 0,60 X	SDSM/DVSM	Setor de Serviço Médico(FHR)		30/12/2005	R\$	352,00		Regular
9499	MESA C/TAMPO DE GRANITO, MED. 0,75 X 0,60 X	SP/DVPM	Materiais a Localizar		30/12/2005	R\$	352,00		Regular
9500	CPU, 650 MHZ	VTJ1/FHR	Salas do Cartório		30/12/2005	R\$	4.915,00		Regular
9501	MONITOR DE VIDEO.	VTJ1/FHR	Salas do Cartório		30/12/2005	R\$	6,00		Regular
9502	TECLADO.	SP/DVPM	Material com Avaria		30/12/2005	R\$	6,00		Regular
9503	ESTABILIZADOR.	VTJ1/FHR	Salas do Cartório		30/12/2005	R\$	6,00		Regular
9504	IMPRESSORA	SP/DVPM	Material com Avaria		30/12/2005	R\$	1.143,00		Regular
9505	CPU, 650 MHZ	SP/DVPM	Material com Avaria		30/12/2005	R\$	4.915,00		Regular
9506	MONITOR DE VIDEO.	SP/DVPM	Material com Avaria		30/12/2005	R\$	6,00		Regular
9507	TECLADO.	VTJ1/FHR	Salas do Cartório		30/12/2005	R\$	6,00		Regular

9508	ESTABILIZADOR.	VTJ1/FHR	Salas do Cartório		30/12/2005	R\$ 6,00	Regular
9509	CPU, 650 MHZ	VTJ1/FHR	Salas do Cartório		30/12/2005	R\$ 4.915,00	Regular
9510	MONITOR DE VIDEO.	VTJ1/FHR	Salas do Cartório		30/12/2005	R\$ 6,00	Regular
9511	TECLADO.	SP/DVPM	Material com Avaria		30/12/2005	R\$ 6,00	Regular
9512	ESTABILIZADOR.	VTJ1/FHR	Salas do Cartório		30/12/2005	R\$ 6,00	Regular
9513	IMPRESSORA	SINF/FMHR	Sala do Setor de Suporte/FMHR		30/12/2005	R\$ 825,00	Regular
9514	CPU, 650 MHZ	VTJ1/FHR	Salas do Cartório		30/12/2005	R\$ 4.915,00	Regular
9515	MONITOR DE VIDEO.	SINF/FMHR	Materiais a Localizar		30/12/2005	R\$ 6,00	Regular
9516	TECLADO.	SP/DVPM	Material com Avaria		30/12/2005	R\$ 6,00	Regular
9517	ESTABILIZADOR.	SP/DVPM	Material com Avaria		30/12/2005	R\$ 6,00	Bom
9519	CPU, 650 MHZ	SP/DVPM	Material com Avaria		30/12/2005	R\$ 4.915,00	Regular
9520	MONITOR DE VIDEO.	VTJ1/FHR	Salas do Cartório		30/12/2005	R\$ 6,00	Regular
9521	TECLADO.	SP/DVPM	Material com Avaria		30/12/2005	R\$ 6,00	Regular
9522	ESTABILIZADOR.	SP/DVPM	Material com Avaria		30/12/2005	R\$ 6,00	Regular
9523	IMPRESSORA	SP/DVPM	Materiais a Localizar		30/12/2005	R\$ 825,00	Regular
9524	CPU, 650 MHZ	VTJ2/FHR	Salas do Cartório		30/12/2005	R\$ 4.915,00	Regular
9525	MONITOR DE VIDEO.	VTJ2/FHR	Salas do Cartório		30/12/2005	R\$ 6,00	Regular
9526	TECLADO.	VTJ2/FHR	Salas do Cartório		30/12/2005	R\$ 6,00	Regular
9527	ESTABILIZADOR.	VTJ2/FHR	Salas do Cartório		30/12/2005	R\$ 6,00	Bom
9528	IMPRESSORA	SP/DVPM	Material com Avaria		30/12/2005	R\$ 1.103,00	Regular
9529	CPU, 650 MHZ	VTJ2/FHR	Salas do Cartório		30/12/2005	R\$ 4.915,00	Regular
9530	MONITOR DE VIDEO.	SP/DVPM	Material com Avaria		30/12/2005	R\$ 6,00	Regular
9531	TECLADO.	VTJ2/FHR	Salas do Cartório		30/12/2005	R\$ 6,00	Regular
9532	ESTABILIZADOR.	STMAN/FLFR	Setor de Manutenção do FLFR		30/12/2005	R\$ 6,00	Bom
9533	CPU, 650 MHZ	SP/DVPM	Material com Avaria		30/12/2005	R\$ 4.915,00	Regular
9534	MONITOR DE VIDEO.	VTJ2/FHR	Salas do Cartório		30/12/2005	R\$ 6,00	Regular
9535	TECLADO.	SP/DVPM	Material com Avaria		30/12/2005	R\$ 6,00	Regular
9536	ESTABILIZADOR.	SP/DVPM	Materiais a Localizar		30/12/2005	R\$ 6,00	Regular
9537	IMPRESSORA	VTJ2/FHR	Salas do Cartório		30/12/2005	R\$ 825,00	Regular
9538	CPU, 650 MHZ	VTJ2/FHR	Salas do Cartório		30/12/2005	R\$ 4.915,00	Regular
9539	MONITOR DE VIDEO.	SP/DVPM	Material com Avaria		30/12/2005	R\$ 6,00	Regular
9540	TECLADO.	VTJ2/FHR	Salas do Cartório		30/12/2005	R\$ 6,00	Regular
9541	ESTABILIZADOR.	SP/DVPM	Materiais a Localizar		30/12/2005	R\$ 6,00	Bom
9542	IMPRESSORA	ESMAM	Salas do Cartório		30/12/2005	R\$ 25,00	Bom
9543	CPU, 650 MHZ	CITAPA	Salas do Cartório		30/12/2005	R\$ 4.915,00	Regular
9544	MONITOR DE VIDEO.	SP/DVPM	Material com Avaria		30/12/2005	R\$ 6,00	Regular
9545	TECLADO.	DVENG/TJ	Divisão de Engenharia		30/12/2005	R\$ 6,00	Regular
9546	ESTABILIZADOR.	SP/DVPM	Material com Avaria		30/12/2005	R\$ 6,00	Bom
9547	IMPRESSORA	SP/DVPM	Materiais a Localizar		30/12/2005	R\$ 825,00	Regular
9548	CPU, 650 MHZ	SP/DVPM	Material com Avaria		30/12/2005	R\$ 4.915,00	Regular
9549	MONITOR DE VIDEO.	4VFP/FHR	Salas do Cartório		30/12/2005	R\$ 6,00	Regular
9550	TECLADO.	SP/DVPM	Materiais a Localizar		30/12/2005	R\$ 6,00	Regular
9551	ESTABILIZADOR.	SP/DVPM	Materiais a Localizar		30/12/2005	R\$ 6,00	Regular
9552	IMPRESSORA	SP/DVPM	Material com Avaria		30/12/2005	R\$ 1.143,00	Regular
9553	CPU, 650 MHZ	4VFP/FHR	Salas do Cartório		30/12/2005	R\$ 4.915,00	Regular
9554	MONITOR DE VIDEO.	4VFP/FHR	Salas do Cartório		30/12/2005	R\$ 6,00	Regular
9555	TECLADO.	4VFP/FHR	Salas do Cartório		30/12/2005	R\$ 6,00	Regular
9556	ESTABILIZADOR.	SP/DVPM	Materiais a Localizar		30/12/2005	R\$ 6,00	Bom
9557	CPU, 650 MHZ	PROJUDI/SJPAM	Salas do Cartório		30/12/2005	R\$ 4.915,00	Regular
9558	MONITOR DE VIDEO.	SP/DVPM	Material com Avaria		30/12/2005	R\$ 6,00	Regular
9559	TECLADO.	4VFP/FHR	Salas do Cartório		30/12/2005	R\$ 6,00	Regular
9560	ESTABILIZADOR.	SP/DVPM	Materiais a Localizar		30/12/2005	R\$ 6,00	Regular
9561	IMPRESSORA	SP/DVPM	Material com Avaria		30/12/2005	R\$ 825,00	Regular
9562	CPU, 650 MHZ	4VFP/FHR	Salas do Cartório		30/12/2005	R\$ 4.915,00	Regular
9563	MONITOR DE VIDEO.	4VFP/FHR	Salas do Cartório		30/12/2005	R\$ 6,00	Regular
9564	TECLADO.	4VFP/FHR	Salas do Cartório		30/12/2005	R\$ 6,00	Regular
9565	ESTABILIZADOR.	SP/DVPM	Material com Avaria		30/12/2005	R\$ 6,00	Regular
9566	IMPRESSORA	SP/DVPM	Material com Avaria		30/12/2005	R\$ 825,00	Regular
9567	CPU, 650 MHZ	4VFP/FHR	Salas do Cartório		30/12/2005	R\$ 4.915,00	Regular
9568	MONITOR DE VIDEO.	4VFP/FHR	Salas do Cartório		30/12/2005	R\$ 6,00	Regular
9569	TECLADO.	SP/DVPM	Materiais a Localizar		30/12/2005	R\$ 6,00	Regular
9570	ESTABILIZADOR.	SP/DVPM	Materiais a Localizar		30/12/2005	R\$ 6,00	Regular
9571	IMPRESSORA	SP/DVPM	Materiais a Localizar		30/12/2005	R\$ 825,00	Regular
9572	CPU, 650 MHZ	DP/FHR	Depósito Público Subsolo		30/12/2005	R\$ 4.915,00	Regular
9573	MONITOR DE VIDEO.	JEFPEM/FHR	Salas do Cartório		30/12/2005	R\$ 6,00	Regular
9574	TECLADO.	JEFPEM/FHR	Salas do Cartório		30/12/2005	R\$ 6,00	Regular
9575	ESTABILIZADOR.	JEFPEM/FHR	Salas do Cartório		30/12/2005	R\$ 6,00	Regular
9576	IMPRESSORA	SP/DVPM	Materiais a Localizar		30/12/2005	R\$ 1.143,00	Regular
9577	CPU, 650 MHZ	JEFPEM/FHR	Salas do Cartório		30/12/2005	R\$ 4.915,00	Regular
9578	MONITOR DE VIDEO.	JEFPEM/FHR	Salas do Cartório		30/12/2005	R\$ 6,00	Regular
9579	TECLADO.	SP/DVPM	Materiais a Localizar		30/12/2005	R\$ 6,00	Regular
9580	ESTABILIZADOR.	SP/DVPM	Materiais a Localizar		30/12/2005	R\$ 6,00	Regular
9581	CPU, 650 MHZ	SP/DVPM	Materiais a Localizar		30/12/2005	R\$ 4.915,00	Regular
9582	MONITOR DE VIDEO.	STMAN/FHR	Setor de Manutenção do FHR		30/12/2005	R\$ 6,00	Regular
9583	TECLADO.	SP/DVPM	Material com Avaria		30/12/2005	R\$ 6,00	Regular
9584	ESTABILIZADOR.	SP/DVPM	Materiais a Localizar		30/12/2005	R\$ 6,00	Regular
9585	IMPRESSORA	SP/DVPM	Materiais a Localizar		30/12/2005	R\$ 825,00	Regular
9586	CPU, 650 MHZ	SP/DVPM	Material com Avaria		30/12/2005	R\$ 4.915,00	Regular
9587	MONITOR DE VIDEO.	SP/DVPM	Material com Avaria		30/12/2005	R\$ 6,00	Regular
9588	TECLADO.	CINAIRAO	Salas do Cartório		30/12/2005	R\$ 6,00	Regular
9589	ESTABILIZADOR.	SP/DVPM	Materiais a Localizar		30/12/2005	R\$ 6,00	Regular
9590	IMPRESSORA	SP/DVPM	Material com Avaria		30/12/2005	R\$ 825,00	Regular
9591	CPU, 650 MHZ	SP/DVPM	Material com Avaria		30/12/2005	R\$ 4.915,00	Regular
9592	MONITOR DE VIDEO.	JEFPEM/FHR	Salas do Cartório		30/12/2005	R\$ 6,00	Regular
9593	TECLADO.	JEFPEM/FHR	Salas do Cartório		30/12/2005	R\$ 6,00	Regular
9594	ESTABILIZADOR.	SP/DVPM	Materiais a Localizar		30/12/2005	R\$ 6,00	Regular
9595	IMPRESSORA	SP/DVPM	Material com Avaria		30/12/2005	R\$ 825,00	Regular
9596	CPU, 650 MHZ	SP/DVPM	Material com Avaria		30/12/2005	R\$ 4.915,00	Regular
9597	MONITOR DE VIDEO.	SP/DVPM	Material com Avaria		30/12/2005	R\$ 6,00	Regular
9598	TECLADO.	SP/DVPM	Materiais a Localizar		30/12/2005	R\$ 6,00	Regular
9599	ESTABILIZADOR.	SP/DVPM	Material com Avaria		30/12/2005	R\$ 6,00	Regular
9600	IMPRESSORA	SP/DVPM	Materiais a Localizar		30/12/2005	R\$ 1.143,00	Regular

9601	CPU, 650 MHZ	CILABREA	Salas do Cartório		30/12/2005	R\$ 4.915,00	Regular
9602	MONITOR DE VIDEO.	SP/DVPM	Materiais a Localizar		30/12/2005	R\$ 6,00	Regular
9603	TECLADO.	SP/DVPM	Material com Avaria		30/12/2005	R\$ 6,00	Regular
9604	ESTABILIZADOR.	SP/DVPM	Materiais a Localizar		30/12/2005	R\$ 6,00	Regular
9605	CPU, 650 MHZ	GABDDMC/TJ	Gabinete		30/12/2005	R\$ 4.915,00	Regular
9606	MONITOR DE VIDEO.	SP/DVPM	Materiais a Localizar		30/12/2005	R\$ 6,00	Regular
9607	TECLADO.	GABDJMMLL/TJ	Gabinete da Presidencia		30/12/2005	R\$ 6,00	Regular
9608	ESTABILIZADOR.	SP/DVPM	Materiais a Localizar		30/12/2005	R\$ 6,00	Regular
9609	IMPRESSORA	SP/DVPM	Material com Avaria		30/12/2005	R\$ 825,00	Regular
9610	CPU, 650 MHZ	SP/DVPM	Material com Avaria		30/12/2005	R\$ 4.915,00	Regular
9611	MONITOR DE VIDEO.	SNAJV/FHR	Sala do Setor		30/12/2005	R\$ 6,00	Regular
9612	TECLADO.	SP/DVPM	Materiais a Localizar		30/12/2005	R\$ 6,00	Regular
9613	ESTABILIZADOR.	SP/DVPM	Materiais a Localizar		30/12/2005	R\$ 6,00	Regular
9614	IMPRESSORA	SP/DVPM	Materiais a Localizar		30/12/2005	R\$ 825,00	Regular
9615	CPU, 650 MHZ	SP/DVPM	Material com Avaria		30/12/2005	R\$ 4.915,00	Regular
9616	MONITOR DE VIDEO.	SP/DVPM	Materiais a Localizar		30/12/2005	R\$ 6,00	Regular
9617	TECLADO.	SP/DVPM	Materiais a Localizar		30/12/2005	R\$ 6,00	Regular
9618	ESTABILIZADOR.	SP/DVPM	Materiais a Localizar		30/12/2005	R\$ 6,00	Regular
9619	IMPRESSORA	SP/DVPM	Materiais a Localizar		30/12/2005	R\$ 825,00	Regular
9620	CPU, 650 MHZ	SP/DVPM	Material com Avaria		30/12/2005	R\$ 4.915,00	Regular
9621	MONITOR DE VIDEO.	SP/DVPM	Materiais a Localizar		30/12/2005	R\$ 6,00	Regular
9622	TECLADO.	VFAM1/FHR	Salas do Cartório		30/12/2005	R\$ 6,00	Regular
9623	ESTABILIZADOR.	VFAM4/FHR	Salas do Cartório		30/12/2005	R\$ 6,00	Regular
9624	IMPRESSORA	SP/DVPM	Material com Avaria		30/12/2005	R\$ 1.143,00	Regular
9625	CPU, 650 MHZ	VFAM1/FHR	Salas do Cartório		30/12/2005	R\$ 4.915,00	Regular
9626	MONITOR DE VIDEO.	VFAM1/FHR	Salas do Cartório		30/12/2005	R\$ 6,00	Regular
9627	TECLADO.	SP/DVPM	Materiais a Localizar		30/12/2005	R\$ 6,00	Regular
9628	ESTABILIZADOR.	VFAM1/FHR	Salas do Cartório		30/12/2005	R\$ 6,00	Regular
9629	CPU, 650 MHZ	SP/DVPM	Material com Avaria		30/12/2005	R\$ 4.915,00	Regular
9630	MONITOR DE VIDEO.	VFAM1/FHR	Salas do Cartório		30/12/2005	R\$ 6,00	Regular
9631	TECLADO.	SP/DVPM	Material com Avaria		30/12/2005	R\$ 6,00	Regular
9632	ESTABILIZADOR.	SP/DVPM	Materiais a Localizar		30/12/2005	R\$ 6,00	Regular
9633	IMPRESSORA	SP/DVPM	Material com Avaria		30/12/2005	R\$ 825,00	Regular
9634	CPU, 650 MHZ	SP/DVPM	Material com Avaria		30/12/2005	R\$ 4.915,00	Regular
9635	MONITOR DE VIDEO.	SP/DVPM	Material com Avaria		30/12/2005	R\$ 6,00	Regular
9636	TECLADO.	SP/DVPM	Material com Avaria		30/12/2005	R\$ 6,00	Regular
9637	ESTABILIZADOR.	SP/DVPM	Material com Avaria		30/12/2005	R\$ 6,00	Regular
9638	IMPRESSORA	SP/DVPM	Material com Avaria		30/12/2005	R\$ 825,00	Regular
9639	CPU, 650 MHZ	SP/DVPM	Material com Avaria		30/12/2005	R\$ 4.915,00	Regular
9640	MONITOR DE VIDEO.	SP/DVPM	Material com Avaria		30/12/2005	R\$ 6,00	Regular
9641	TECLADO.	SP/DVPM	Materiais a Localizar		30/12/2005	R\$ 6,00	Regular
9642	ESTABILIZADOR.	SP/DVPM	Materiais a Localizar		30/12/2005	R\$ 6,00	Regular
9643	IMPRESSORA	SP/DVPM	Material com Avaria		30/12/2005	R\$ 6,00	Regular
9644	CPU, 650 MHZ	SP/DVPM	Material com Avaria		30/12/2005	R\$ 4.915,00	Regular
9645	MONITOR DE VIDEO.	SP/DVPM	Materiais a Localizar		30/12/2005	R\$ 6,00	Regular
9646	TECLADO.	JECV3/FMV	Salas do Cartório		30/12/2005	R\$ 6,00	Regular
9647	ESTABILIZADOR.	VOS/FHR	Salas do Cartório		30/12/2005	R\$ 6,00	Regular
9648	IMPRESSORA	SP/DVPM	Material com Avaria		30/12/2005	R\$ 1.143,00	Regular
9649	CPU, 650 MHZ	VOS/FHR	Salas do Cartório		30/12/2005	R\$ 4.915,00	Regular
9650	MONITOR DE VIDEO.	SP/DVPM	Materiais a Localizar		30/12/2005	R\$ 6,00	Regular
9651	TECLADO.	SP/DVPM	Materiais a Localizar		30/12/2005	R\$ 6,00	Regular
9652	ESTABILIZADOR.	VOS/FHR	Salas do Cartório		30/12/2005	R\$ 6,00	Regular
9653	CPU, 650 MHZ	SP/DVPM	Material com Avaria		30/12/2005	R\$ 4.915,00	Regular
9654	MONITOR DE VIDEO.	VOS/FHR	Salas do Cartório		30/12/2005	R\$ 6,00	Regular
9655	TECLADO.	SP/DVPM	Material com Avaria		30/12/2005	R\$ 6,00	Regular
9656	ESTABILIZADOR.	SEC/CGJ	Secretaria Judiciária da C.G.J		30/12/2005	R\$ 6,00	Ótimo
9657	IMPRESSORA	SP/DVPM	Material com Avaria		30/12/2005	R\$ 825,00	Regular
9658	CPU, 650 MHZ	SP/DVPM	Material com Avaria		30/12/2005	R\$ 4.915,00	Regular
9659	MONITOR DE VIDEO.	DP/FHR	Depósito Público Subsolo		30/12/2005	R\$ 6,00	Regular
9660	TECLADO.	SP/DVPM	Materiais a Localizar		30/12/2005	R\$ 6,00	Regular
9661	ESTABILIZADOR.	SP/DVPM	Materiais a Localizar		30/12/2005	R\$ 6,00	Regular
9662	IMPRESSORA	SP/DVPM	Material com Avaria		30/12/2005	R\$ 825,00	Regular
9663	CPU, 650 MHZ	SP/DVPM	Material com Avaria		30/12/2005	R\$ 4.915,00	Regular
9664	MONITOR DE VIDEO.	VOS/FHR	Salas do Cartório		30/12/2005	R\$ 6,00	Regular
9665	TECLADO.	SP/DVPM	Materiais a Localizar		30/12/2005	R\$ 6,00	Regular
9666	ESTABILIZADOR.	SP/DVPM	Material com Avaria		30/12/2005	R\$ 6,00	Regular
9667	IMPRESSORA	VT11/FHR	Salas do Cartório		30/12/2005	R\$ 825,00	Regular
9668	CPU, 650 MHZ	SP/DVPM	Material com Avaria		30/12/2005	R\$ 4.915,00	Regular
9669	MONITOR DE VIDEO.	SP/DVPM	Materiais a Localizar		30/12/2005	R\$ 6,00	Regular
9670	TECLADO.	SP/DVPM	Materiais a Localizar		30/12/2005	R\$ 6,00	Regular
9671	ESTABILIZADOR.	SP/DVPM	Materiais a Localizar		30/12/2005	R\$ 6,00	Regular
9672	IMPRESSORA	SP/DVPM	Materiais a Localizar		30/12/2005	R\$ 1.143,00	Regular
9673	CPU, 650 MHZ	SP/DVPM	Material com Avaria		30/12/2005	R\$ 4.915,00	Regular
9674	MONITOR DE VIDEO.	SP/DVPM	Materiais a Localizar		30/12/2005	R\$ 6,00	Regular
9675	TECLADO.	SP/DVPM	Materiais a Localizar		30/12/2005	R\$ 6,00	Regular
9676	ESTABILIZADOR.	SP/DVPM	Materiais a Localizar		30/12/2005	R\$ 6,00	Regular
9677	CPU, 650 MHZ	SP/DVPM	Materiais a Localizar		30/12/2005	R\$ 4.915,00	Regular
9678	MONITOR DE VIDEO.	SP/DVPM	Materiais a Localizar		30/12/2005	R\$ 6,00	Regular
9679	TECLADO.	SP/DVPM	Material com Avaria		30/12/2005	R\$ 6,00	Regular
9680	ESTABILIZADOR.	SP/DVPM	Materiais a Localizar		30/12/2005	R\$ 6,00	Regular
9681	IMPRESSORA	SP/DVPM	Materiais a Localizar		30/12/2005	R\$ 825,00	Regular
9682	CPU, 650 MHZ	SP/DVPM	Materiais a Localizar		30/12/2005	R\$ 4.915,00	Regular
9683	MONITOR DE VIDEO.	SP/DVPM	Materiais a Localizar		30/12/2005	R\$ 6,00	Regular
9684	TECLADO.	SP/DVPM	Materiais a Localizar		30/12/2005	R\$ 6,00	Regular
9685	ESTABILIZADOR.	SP/DVPM	Materiais a Localizar		30/12/2005	R\$ 6,00	Regular
9686	IMPRESSORA	SP/DVPM	Materiais a Localizar		30/12/2005	R\$ 6,00	Regular
9687	CPU, 650 MHZ	SP/DVPM	Materiais a Localizar		30/12/2005	R\$ 4.915,00	Regular
9688	MONITOR DE VIDEO.	SP/DVPM	Materiais a Localizar		30/12/2005	R\$ 6,00	Regular
9689	TECLADO.	SP/DVPM	Materiais a Localizar		30/12/2005	R\$ 6,00	Regular
9690	ESTABILIZADOR.	SP/DVPM	Materiais a Localizar		30/12/2005	R\$ 6,00	Regular
9691	IMPRESSORA	SP/DVPM	Material com Avaria		30/12/2005	R\$ 825,00	Regular
9692	CPU, 650 MHZ	CIAUTA	Salas do Cartório		30/12/2005	R\$ 4.915,00	Regular

9693	MONITOR DE VIDEO.	PROJUDI/SIPAM	Salas do Cartório		30/12/2005	R\$ 6,00	Regular
9694	TECLADO.	VCV6/FHR	Salas do Cartório		30/12/2005	R\$ 6,00	Regular
9695	ESTABILIZADOR.	STARQ/FHR	Setor de Arquivo Geral		30/12/2005	R\$ 6,00	Regular
9696	IMPRESSORA	SP/DVPM	Material com Avaria		30/12/2005	R\$ 1.143,00	Regular
9697	CPU, 650 MHZ	SP/DVPM	Material com Avaria		30/12/2005	R\$ 4.915,00	Regular
9698	MONITOR DE VIDEO.	VCV6/FHR	Salas do Cartório		30/12/2005	R\$ 6,00	Regular
9699	TECLADO.	SP/DVPM	Material com Avaria		30/12/2005	R\$ 6,00	Regular
9700	ESTABILIZADOR.	VEMEPA/FHR	SALAS DO CARTÓRIO		30/12/2005	R\$ 6,00	Regular
9701	CPU, 650 MHZ	SP/DVPM	Materiais a Localizar		30/12/2005	R\$ 4.915,00	Regular
9702	MONITOR DE VIDEO.	SP/DVPM	Material com Avaria		30/12/2005	R\$ 6,00	Bom
9703	TECLADO.	DVTIC/TJ	Sala do Setor de Suporte do TJAM		30/12/2005	R\$ 6,00	Bom
9704	ESTABILIZADOR.	SP/DVPM	Material com Avaria		30/12/2005	R\$ 6,00	Regular
9705	IMPRESSORA	SP/DVPM	Material com Avaria		30/12/2005	R\$ 825,00	Regular
9706	CPU, 650 MHZ	SP/DVPM	Material com Avaria		30/12/2005	R\$ 4.915,00	Regular
9707	MONITOR DE VIDEO.	SP/DVPM	Material com Avaria		30/12/2005	R\$ 6,00	Regular
9708	TECLADO.	VCV6/FHR	Salas do Cartório		30/12/2005	R\$ 6,00	Regular
9709	ESTABILIZADOR.	SP/DVPM	Materiais a Localizar		30/12/2005	R\$ 6,00	Regular
9710	IMPRESSORA	SP/DVPM	Material com Avaria		30/12/2005	R\$ 825,00	Regular
9711	CPU, 650 MHZ	VCV6/FHR	Salas do Cartório		30/12/2005	R\$ 4.915,00	Regular
9712	MONITOR DE VIDEO.	SP/DVPM	Material com Avaria		30/12/2005	R\$ 6,00	Regular
9713	TECLADO.	SP/DVPM	Material com Avaria		30/12/2005	R\$ 6,00	Regular
9714	ESTABILIZADOR.	SP/DVPM	Material com Avaria		30/12/2005	R\$ 6,00	Regular
9715	IMPRESSORA	SP/DVPM	Material com Avaria		30/12/2005	R\$ 825,00	Bom
9716	CPU, 650 MHZ	SP/DVPM	Material com Avaria		30/12/2005	R\$ 4.915,00	Regular
9717	MONITOR DE VIDEO.	SP/DVPM	Salas do Cartório		30/12/2005	R\$ 6,00	Regular
9718	TECLADO.	SP/DVPM	Material com Avaria		30/12/2005	R\$ 6,00	Regular
9719	ESTABILIZADOR.	SP/DVPM	Material com Avaria		30/12/2005	R\$ 6,00	Regular
9720	IMPRESSORA	SP/DVPM	Material com Avaria		30/12/2005	R\$ 1.143,00	Regular
9721	CPU, 650 MHZ	SP/DVPM	Material com Avaria		30/12/2005	R\$ 4.915,00	Regular
9722	MONITOR DE VIDEO.	SP/DVPM	Salas do Cartório		30/12/2005	R\$ 6,00	Regular
9723	TECLADO.	SP/DVPM	Material com Avaria		30/12/2005	R\$ 6,00	Regular
9724	ESTABILIZADOR.	SP/DVPM	Materiais a Localizar		30/12/2005	R\$ 6,00	Regular
9725	CPU, 650 MHZ	SP/DVPM	Material com Avaria		30/12/2005	R\$ 4.915,00	Regular
9726	MONITOR DE VIDEO.	SP/DVPM	Salas do Cartório		30/12/2005	R\$ 6,00	Regular
9727	TECLADO.	SP/DVPM	Materiais a Localizar		30/12/2005	R\$ 6,00	Regular
9728	ESTABILIZADOR.	VCV2/FHR	Salas do Cartório		30/12/2005	R\$ 6,00	Regular
9729	IMPRESSORA	SP/DVPM	Materiais a Localizar		30/12/2005	R\$ 825,00	Regular
9730	CPU, 650 MHZ	SP/DVPM	Material com Avaria		30/12/2005	R\$ 4.915,00	Regular
9731	MONITOR DE VIDEO.	SP/DVPM	Material com Avaria		30/12/2005	R\$ 6,00	Regular
9732	TECLADO.	SP/DVPM	Material com Avaria		30/12/2005	R\$ 6,00	Regular
9733	ESTABILIZADOR.	SP/DVPM	Materiais a Localizar		30/12/2005	R\$ 6,00	Regular
9734	IMPRESSORA	SP/DVPM	Material com Avaria		30/12/2005	R\$ 825,00	Regular
9735	CPU, 650 MHZ	SP/DVPM	Material com Avaria		30/12/2005	R\$ 4.915,00	Regular
9736	MONITOR DE VIDEO.	SP/DVPM	Salas do Cartório		30/12/2005	R\$ 6,00	Regular
9737	TECLADO.	SP/DVPM	Material com Avaria		30/12/2005	R\$ 6,00	Regular
9738	ESTABILIZADOR.	SP/DVPM	Material com Avaria		30/12/2005	R\$ 6,00	Regular
9739	IMPRESSORA	GABDSSM/TJ	Materiais a Localizar		30/12/2005	R\$ 825,00	Regular
9740	CPU, 650 MHZ	SP/DVPM	Materiais a Localizar		30/12/2005	R\$ 4.915,00	Regular
9741	MONITOR DE VIDEO.	SP/DVPM	Material com Avaria		30/12/2005	R\$ 6,00	Regular
9742	TECLADO.	STSCDR/FHR	Auditório - Sala de Som		30/12/2005	R\$ 6,00	Regular
9743	ESTABILIZADOR.	SP/DVPM	Materiais a Localizar		30/12/2005	R\$ 6,00	Regular
9744	IMPRESSORA	VCV1/FHR	Salas do Cartório		30/12/2005	R\$ 1.143,00	Regular
9745	CPU, 650 MHZ	VCV1/FHR	Salas do Cartório		30/12/2005	R\$ 4.915,00	Regular
9746	MONITOR DE VIDEO.	VCV1/FHR	Salas do Cartório		30/12/2005	R\$ 6,00	Regular
9747	TECLADO.	VCV1/FHR	Salas do Cartório		30/12/2005	R\$ 6,00	Regular
9748	ESTABILIZADOR.	SP/DVPM	Materiais a Localizar		30/12/2005	R\$ 6,00	Regular
9749	CPU, 650 MHZ	SP/DVPM	Material com Avaria		30/12/2005	R\$ 4.915,00	Regular
9750	MONITOR DE VIDEO.	VCV1/FHR	Salas do Cartório		30/12/2005	R\$ 6,00	Regular
9751	TECLADO.	JECR15/FMV	Salas do Cartório		30/12/2005	R\$ 6,00	Regular
9752	ESTABILIZADOR.	SP/DVPM	Materiais a Localizar		30/12/2005	R\$ 6,00	Regular
9753	IMPRESSORA	VCV1/FHR	Salas do Cartório		30/12/2005	R\$ 825,00	Regular
9754	CPU, 650 MHZ	VCV1/FHR	Salas do Cartório		30/12/2005	R\$ 4.915,00	Regular
9755	MONITOR DE VIDEO.	VCV1/FHR	Salas do Cartório		30/12/2005	R\$ 6,00	Regular
9756	TECLADO.	SP/DVPM	Material com Avaria		30/12/2005	R\$ 6,00	Regular
9757	ESTABILIZADOR.	SP/DVPM	Materiais a Localizar		30/12/2005	R\$ 6,00	Regular
9758	IMPRESSORA	SP/DVPM	Materiais a Localizar		30/12/2005	R\$ 825,00	Regular
9759	CPU, 650 MHZ	VCV1/FHR	Salas do Cartório		30/12/2005	R\$ 4.915,00	Regular
9760	MONITOR DE VIDEO.	SP/DVPM	Material com Avaria		30/12/2005	R\$ 6,00	Regular
9761	TECLADO.	SP/DVPM	Material com Avaria		30/12/2005	R\$ 6,00	Regular
9762	ESTABILIZADOR.	SP/DVPM	Materiais a Localizar		30/12/2005	R\$ 6,00	Regular
9763	IMPRESSORA	STAM/FHR	Diretoria		30/12/2005	R\$ 825,00	Regular
9764	CPU, 650 MHZ	SP/DVPM	Materiais a Localizar		30/12/2005	R\$ 4.915,00	Regular
9765	MONITOR DE VIDEO.	SP/DVPM	Materiais a Localizar		30/12/2005	R\$ 6,00	Regular
9766	TECLADO.	SINF/FLFR	Sala do Setor de Suporte/FLFR		30/12/2005	R\$ 6,00	Regular
9767	ESTABILIZADOR.	VECTR1/FHR	Salas do Cartório		30/12/2005	R\$ 6,00	Regular
9768	IMPRESSORA	VCV3/FHR	Salas do Cartório		30/12/2005	R\$ 1.143,00	Regular
9769	CPU, 650 MHZ	VCV3/FHR	Salas do Cartório		30/12/2005	R\$ 4.915,00	Regular
9770	MONITOR DE VIDEO.	SP/DVPM	Material com Avaria		30/12/2005	R\$ 6,00	Regular
9771	TECLADO.	SINF/FMHR	Sala do Setor de Suporte/FMHR		30/12/2005	R\$ 6,00	Regular
9772	ESTABILIZADOR.	VCV3/FHR	Salas do Cartório		30/12/2005	R\$ 6,00	Regular
9773	CPU, 650 MHZ	SP/DVPM	Material com Avaria		30/12/2005	R\$ 4.915,00	Regular
9774	MONITOR DE VIDEO.	SP/DVPM	Material com Avaria		30/12/2005	R\$ 6,00	Regular
9775	TECLADO.	SP/DVPM	Material com Avaria		30/12/2005	R\$ 6,00	Regular
9776	ESTABILIZADOR.	SP/DVPM	Materiais a Localizar		30/12/2005	R\$ 6,00	Regular
9777	IMPRESSORA	SP/DVPM	Material com Avaria		30/12/2005	R\$ 825,00	Regular
9778	CPU, 650 MHZ	VCV3/FHR	Salas do Cartório		30/12/2005	R\$ 4.915,00	Regular
9779	MONITOR DE VIDEO.	SP/DVPM	Material com Avaria		30/12/2005	R\$ 6,00	Regular
9780	TECLADO.	VECCDSCA1/FHR	Materiais a Localizar		30/12/2005	R\$ 6,00	Regular
9781	ESTABILIZADOR.	STMAN/FHR	Setor de Manutenção do FHR		30/12/2005	R\$ 6,00	Regular
9782	IMPRESSORA	SP/DVPM	Material com Avaria		30/12/2005	R\$ 825,00	Regular
9783	CPU, 650 MHZ	SP/DVPM	Material com Avaria		30/12/2005	R\$ 4.915,00	Regular
9784	MONITOR DE VIDEO.	SP/DVPM	Material com Avaria		30/12/2005	R\$ 6,00	Regular



9877	ESTABILIZADOR.	SP/DVPM	Materiais a Localizar		30/12/2005	R\$ 6,00	Regular
9878	IMPRESSORA	SP/DVPM	Materiais a Localizar		30/12/2005	R\$ 825,00	Regular
9879	CPU, 650 MHZ	VCV5/FHR	Salas do Cartório		30/12/2005	R\$ 4.915,00	Regular
9880	MONITOR DE VIDEO.	SP/DVPM	Material com Avaria		30/12/2005	R\$ 6,00	Regular
9881	TECLADO.	SP/DVPM	Material com Avaria		30/12/2005	R\$ 6,00	Regular
9882	ESTABILIZADOR.	SP/DVPM	Materiais a Localizar		30/12/2005	R\$ 6,00	Regular
9883	IMPRESSORA	SP/DVPM	Material com Avaria		30/12/2005	R\$ 825,00	Regular
9884	CPU, 650 MHZ	SP/DVPM	Material com Avaria		30/12/2005	R\$ 4.915,00	Regular
9885	MONITOR DE VIDEO.	SP/DVPM	Materiais a Localizar		30/12/2005	R\$ 6,00	Regular
9886	TECLADO.	VFAM4/FHR	Salas do Cartório		30/12/2005	R\$ 6,00	Regular
9887	ESTABILIZADOR.	SP/DVPM	Materiais a Localizar		30/12/2005	R\$ 6,00	Regular
9888	IMPRESSORA	SP/DVPM	Material com Avaria		30/12/2005	R\$ 1.143,00	Regular
9889	CPU, 650 MHZ	GABDMGPF/TJ	Gabinete		30/12/2005	R\$ 4.915,00	Regular
9890	MONITOR DE VIDEO.	SP/DVPM	Material com Avaria		30/12/2005	R\$ 6,00	Regular
9891	TECLADO.	SP/DVPM	Materiais a Localizar		30/12/2005	R\$ 6,00	Regular
9892	ESTABILIZADOR.	SP/DVPM	Materiais a Localizar		30/12/2005	R\$ 6,00	Regular
9893	CPU, 650 MHZ	VFAM4/FHR	Salas do Cartório		30/12/2005	R\$ 4.915,00	Regular
9894	MONITOR DE VIDEO.	SP/DVPM	Material com Avaria		30/12/2005	R\$ 6,00	Regular
9895	TECLADO.	SP/DVPM	Materiais a Localizar		30/12/2005	R\$ 6,00	Regular
9896	ESTABILIZADOR.	SP/DVPM	Materiais a Localizar		30/12/2005	R\$ 6,00	Regular
9897	IMPRESSORA	SP/DVPM	Material com Avaria		30/12/2005	R\$ 825,00	Regular
9898	CPU, 650 MHZ	VFAM4/FHR	Salas do Cartório		30/12/2005	R\$ 4.915,00	Regular
9899	MONITOR DE VIDEO.	SP/DVPM	Material com Avaria		30/12/2005	R\$ 6,00	Regular
9900	TECLADO.	SP/DVPM	Materiais a Localizar		30/12/2005	R\$ 6,00	Regular
9901	ESTABILIZADOR.	SP/DVPM	Materiais a Localizar		30/12/2005	R\$ 6,00	Regular
9902	IMPRESSORA	SP/DVPM	Materiais a Localizar		30/12/2005	R\$ 825,00	Regular
9903	CPU, 650 MHZ	SP/DVPM	Material com Avaria		30/12/2005	R\$ 4.915,00	Regular
9904	MONITOR DE VIDEO.	SP/DVPM	Materiais a Localizar		30/12/2005	R\$ 6,00	Regular
9905	TECLADO.	SP/DVPM	Materiais a Localizar		30/12/2005	R\$ 6,00	Regular
9906	ESTABILIZADOR.	JECV15/FMV	Salas do Cartório		30/12/2005	R\$ 6,00	Bom
9907	IMPRESSORA	SP/DVPM	Materiais a Localizar		30/12/2005	R\$ 825,00	Regular
9908	CPU, 650 MHZ	CITEFE/1V	Salas do Cartório		30/12/2005	R\$ 4.915,00	Regular
9909	MONITOR DE VIDEO.	VCV5/FHR	Salas do Cartório		30/12/2005	R\$ 6,00	Regular
9910	TECLADO.	CODP1G/CGJ	Coord. de Dist. Processual de 1º		30/12/2005	R\$ 6,00	Regular
9911	ESTABILIZADOR.	SP/DVPM	Materiais a Localizar		30/12/2005	R\$ 6,00	Regular
9912	IMPRESSORA	CODP1G/CGJ	Coord. de Dist. Processual de 1º		30/12/2005	R\$ 3.315,00	Regular
9913	CPU, 650 MHZ	SP/DVPM	Materiais a Localizar		30/12/2005	R\$ 4.915,00	Regular
9914	MONITOR DE VIDEO.	DP/FHR	Depósito Público Subsolo		30/12/2005	R\$ 6,00	Regular
9915	TECLADO.	CODP1G/CGJ	Coord. de Dist. Processual de 1º		30/12/2005	R\$ 6,00	Regular
9916	ESTABILIZADOR.	SP/DVPM	Materiais a Localizar		30/12/2005	R\$ 6,00	Regular
9917	IMPRESSORA	SP/DVPM	Materiais a Localizar		30/12/2005	R\$ 825,00	Regular
9918	CPU, 650 MHZ	SP/DVPM	Material com Avaria		30/12/2005	R\$ 4.915,00	Regular
9919	MONITOR DE VIDEO.	SP/DVPM	Material com Avaria		30/12/2005	R\$ 6,00	Regular
9920	TECLADO.	SP/DVPM	Material com Avaria		30/12/2005	R\$ 6,00	Regular
9921	ESTABILIZADOR.	SP/DVPM	Materiais a Localizar		30/12/2005	R\$ 6,00	Regular
9922	IMPRESSORA	SP/DVPM	Materiais a Localizar		30/12/2005	R\$ 825,00	Regular
9923	CPU, 650 MHZ	CODP1G/CGJ	Coord. de Dist. Processual de 1º		30/12/2005	R\$ 4.915,00	Regular
9924	MONITOR DE VIDEO.	SP/DVPM	Materiais a Localizar		30/12/2005	R\$ 6,00	Regular
9925	TECLADO.	DP/FHR	Depósito Público Subsolo		30/12/2005	R\$ 6,00	Regular
9926	ESTABILIZADOR.	SP/DVPM	Materiais a Localizar		30/12/2005	R\$ 6,00	Bom
9927	CPU, 650 MHZ	SP/DVPM	Material com Avaria		30/12/2005	R\$ 4.915,00	Regular
9928	MONITOR DE VIDEO.	PROJUDI/SIPAM	Salas do Cartório		30/12/2005	R\$ 6,00	Regular
9929	TECLADO.	SP/DVPM	Materiais a Localizar		30/12/2005	R\$ 6,00	Regular
9930	ESTABILIZADOR.	SP/DVPM	Materiais a Localizar		30/12/2005	R\$ 6,00	Regular
9931	CPU, 650 MHZ	CODP1G/CGJ	Coord. de Dist. Processual de 1º		30/12/2005	R\$ 4.915,00	Regular
9932	MONITOR DE VIDEO.	SP/DVPM	Materiais a Localizar		30/12/2005	R\$ 6,00	Regular
9933	TECLADO.	CODP1G/CGJ	Coord. de Dist. Processual de 1º		30/12/2005	R\$ 6,00	Regular
9934	ESTABILIZADOR.	SP/DVPM	Materiais a Localizar		30/12/2005	R\$ 6,00	Bom
9935	CPU, 650 MHZ	CODP1G/CGJ	Coord. de Dist. Processual de 1º		30/12/2005	R\$ 4.915,00	Regular
9936	MONITOR DE VIDEO.	SP/DVPM	Materiais a Localizar		30/12/2005	R\$ 6,00	Regular
9937	TECLADO.	CODP1G/CGJ	Coord. de Dist. Processual de 1º		30/12/2005	R\$ 6,00	Regular
9938	ESTABILIZADOR.	GABPRES	Gabinete da Presidencia		30/12/2005	R\$ 6,00	Bom
9939	CPU, 650 MHZ	VCM1/FHR	Salas do Cartório		30/12/2005	R\$ 4.915,00	Regular
9940	MONITOR DE VIDEO.	SINF/FMHR	Sala do Setor de Suporte/FMHR		30/12/2005	R\$ 6,00	Regular
9941	TECLADO.	VCM1/FHR	Salas do Cartório		30/12/2005	R\$ 6,00	Regular
9942	ESTABILIZADOR.	SP/DVPM	Material com Avaria		30/12/2005	R\$ 6,00	Bom
9943	IMPRESSORA	SP/DVPM	Material com Avaria		30/12/2005	R\$ 1.143,00	Regular
9944	CPU, 650 MHZ	SP/DVPM	Material com Avaria		30/12/2005	R\$ 4.915,00	Regular
9945	MONITOR DE VIDEO.	VCM1/FHR	Salas do Cartório		30/12/2005	R\$ 6,00	Regular
9946	TECLADO.	SP/DVPM	Materiais a Localizar		30/12/2005	R\$ 6,00	Regular
9947	ESTABILIZADOR.	VCM1/FHR	Salas do Cartório		30/12/2005	R\$ 6,00	Regular
9948	CPU, 650 MHZ	VCM1/FHR	Salas do Cartório		30/12/2005	R\$ 4.915,00	Regular
9949	MONITOR DE VIDEO.	SP/DVPM	Material com Avaria		30/12/2005	R\$ 6,00	Regular
9950	TECLADO.	VCM1/FHR	Salas do Cartório		30/12/2005	R\$ 6,00	Regular
9951	ESTABILIZADOR.	VCM1/FHR	Salas do Cartório		30/12/2005	R\$ 6,00	Regular
9952	IMPRESSORA	SP/DVPM	Materiais a Localizar		30/12/2005	R\$ 825,00	Regular
9953	CPU, 650 MHZ	SINF/FMHR	Sala do Setor de Suporte/FMHR		30/12/2005	R\$ 4.915,00	Regular
9954	MONITOR DE VIDEO.	SINF/FMHR	Sala do Setor de Suporte/FMHR		30/12/2005	R\$ 6,00	Regular
9955	TECLADO.	VCM1/FHR	Salas do Cartório		30/12/2005	R\$ 6,00	Regular
9956	ESTABILIZADOR.	SP/DVPM	Material com Avaria		30/12/2005	R\$ 6,00	Bom
9957	IMPRESSORA	VCM1/FHR	Salas do Cartório		30/12/2005	R\$ 825,00	Regular
9958	CPU, 650 MHZ	VCM1/FHR	Salas do Cartório		30/12/2005	R\$ 4.915,00	Regular
9959	MONITOR DE VIDEO.	VCM1/FHR	Salas do Cartório		30/12/2005	R\$ 6,00	Regular
9960	TECLADO.	VCM1/FHR	Salas do Cartório		30/12/2005	R\$ 6,00	Regular
9961	ESTABILIZADOR.	SP/DVPM	Materiais a Localizar		30/12/2005	R\$ 6,00	Regular
9962	IMPRESSORA	SCCONT2/FHR	Sala da Secretaria da 2ª		30/12/2005	R\$ 825,00	Regular
9963	CPU, 650 MHZ	VCM2/FHR	Salas do Cartório		30/12/2005	R\$ 4.915,00	Regular
9964	MONITOR DE VIDEO.	SP/DVPM	Material com Avaria		30/12/2005	R\$ 6,00	Regular
9965	TECLADO.	SP/DVPM	Material com Avaria		30/12/2005	R\$ 6,00	Regular
9966	ESTABILIZADOR.	SP/DVPM	Materiais a Localizar		30/12/2005	R\$ 6,00	Regular
9967	IMPRESSORA	SP/DVPM	Materiais a Localizar		30/12/2005	R\$ 1.143,00	Regular
9968	CPU, 650 MHZ	SP/DVPM	Material com Avaria		30/12/2005	R\$ 4.915,00	Regular

O original deste documento é eletrônico e foi assinado digitalmente por EDUARDO MARTINS DE SOUZA e DOMINGOS JORGE CHALUB PEREIRA. Para verificar a autenticidade desta cópia impressa, acesse o site <https://cpa.tiam.ufr.br/atendimento/imprensa>, informe o número de acesso, o número de identificação, o número de arquivos e clique no botão "Pesquisar".



10061	TECLADO.	VCM6/FHR	Salas do Cartório		30/12/2005	R\$ 6,00	Regular
10062	ESTABILIZADOR.	STAJUI/FLFR	Setor de Ajuizamento do FLFR		30/12/2005	R\$ 6,00	Bom
10063	IMPRESSORA	SP/DVPM	Material com Avaria		30/12/2005	R\$ 1.143,00	Regular
10064	CPU, 650 MHZ	VCM6/FHR	Salas do Cartório		30/12/2005	R\$ 4.915,00	Regular
10065	MONITOR DE VIDEO.	VCM6/FHR	Salas do Cartório		30/12/2005	R\$ 6,00	Regular
10066	TECLADO.	SP/DVPM	Material com Avaria		30/12/2005	R\$ 6,00	Regular
10067	ESTABILIZADOR.	SP/DVPM	Materiais a Localizar		30/12/2005	R\$ 6,00	Regular
10068	CPU, 650 MHZ	VCM6/FHR	Salas do Cartório		30/12/2005	R\$ 4.915,00	Regular
10069	MONITOR DE VIDEO.	SINF/FMHR	Sala do Setor de Suporte/FMHR		30/12/2005	R\$ 6,00	Regular
10070	TECLADO.	STMAN/TJ	Setor de manutenção TJA		30/12/2005	R\$ 6,00	Regular
10071	ESTABILIZADOR.	SP/DVPM	Materiais a Localizar		30/12/2005	R\$ 6,00	Bom
10072	IMPRESSORA	SP/DVPM	Material com Avaria		30/12/2005	R\$ 825,00	Regular
10073	CPU, 650 MHZ	PROJUDI/SIPAM	Salas do Cartório		30/12/2005	R\$ 4.915,00	Regular
10074	MONITOR DE VIDEO.	SP/DVPM	Material com Avaria		30/12/2005	R\$ 6,00	Regular
10075	TECLADO.	VCM6/FHR	Salas do Cartório		30/12/2005	R\$ 6,00	Regular
10076	ESTABILIZADOR.	VFAM1/FHR	Salas do Cartório		30/12/2005	R\$ 6,00	Regular
10077	IMPRESSORA	SP/DVPM	Materiais a Localizar		30/12/2005	R\$ 825,00	Regular
10078	CPU, 650 MHZ	SP/DVPM	Material com Avaria		30/12/2005	R\$ 4.915,00	Regular
10079	MONITOR DE VIDEO.	VCM6/FHR	Salas do Cartório		30/12/2005	R\$ 6,00	Regular
10080	TECLADO.	VCM6/FHR	Salas do Cartório		30/12/2005	R\$ 6,00	Regular
10081	ESTABILIZADOR.	VCM6/FHR	Salas do Cartório		30/12/2005	R\$ 6,00	Regular
10082	IMPRESSORA	SP/DVPM	Materiais a Localizar		30/12/2005	R\$ 825,00	Regular
10083	CPU, 650 MHZ	SP/DVPM	Material com Avaria		30/12/2005	R\$ 4.915,00	Regular
10084	MONITOR DE VIDEO.	SP/DVPM	Salas do Cartório		30/12/2005	R\$ 6,00	Regular
10085	TECLADO.	STMAN/TJ	Setor de manutenção TJA		30/12/2005	R\$ 6,00	Regular
10086	ESTABILIZADOR.	SP/DVPM	Material com Avaria		30/12/2005	R\$ 6,00	Regular
10087	IMPRESSORA	SP/DVPM	Salas do Cartório		30/12/2005	R\$ 1.143,00	Regular
10088	CPU, 650 MHZ	SP/DVPM	Material com Avaria		30/12/2005	R\$ 4.915,00	Regular
10089	MONITOR DE VIDEO.	SP/DVPM	Salas do Cartório		30/12/2005	R\$ 6,00	Regular
10090	TECLADO.	SP/DVPM	Materiais a Localizar		30/12/2005	R\$ 6,00	Regular
10091	ESTABILIZADOR.	SP/DVPM	Materiais a Localizar		30/12/2005	R\$ 6,00	Regular
10092	CPU, 650 MHZ	SP/DVPM	Material com Avaria		30/12/2005	R\$ 4.915,00	Regular
10093	MONITOR DE VIDEO.	SP/DVPM	Material com Avaria		30/12/2005	R\$ 6,00	Regular
10094	TECLADO.	SP/DVPM	Materiais a Localizar		30/12/2005	R\$ 6,00	Regular
10095	ESTABILIZADOR.	SP/DVPM	Materiais a Localizar		30/12/2005	R\$ 6,00	Regular
10096	IMPRESSORA	SP/DVPM	Material com Avaria		30/12/2005	R\$ 825,00	Regular
10097	CPU, 650 MHZ	SP/DVPM	Salas do Cartório		30/12/2005	R\$ 4.915,00	Regular
10098	MONITOR DE VIDEO.	VECTR1/FHR	Salas do Cartório		30/12/2005	R\$ 6,00	Regular
10099	TECLADO.	VECTR1/FHR	Salas do Cartório		30/12/2005	R\$ 6,00	Regular
10100	ESTABILIZADOR.	SP/DVPM	Materiais a Localizar		30/12/2005	R\$ 6,00	Regular
10101	IMPRESSORA	SP/DVPM	Materiais a Localizar		30/12/2005	R\$ 825,00	Regular
10102	CPU, 650 MHZ	DP/FHR	Depósito Público Subsolo		30/12/2005	R\$ 4.915,00	Regular
10103	MONITOR DE VIDEO.	SP/DVPM	Materiais a Localizar		30/12/2005	R\$ 6,00	Regular
10104	TECLADO.	SP/DVPM	Materiais a Localizar		30/12/2005	R\$ 6,00	Regular
10105	ESTABILIZADOR.	SP/DVPM	Salas do Cartório		30/12/2005	R\$ 6,00	Regular
10106	IMPRESSORA	CODP1G/CGJ	Coord. de Dist. Processual de 1º		30/12/2005	R\$ 825,00	Regular
10107	CPU, 650 MHZ	SP/DVPM	Materiais a Localizar		30/12/2005	R\$ 4.915,00	Regular
10108	MONITOR DE VIDEO.	SP/DVPM	Materiais a Localizar		30/12/2005	R\$ 6,00	Regular
10109	TECLADO.	SP/DVPM	Materiais a Localizar		30/12/2005	R\$ 6,00	Regular
10110	ESTABILIZADOR.	SP/DVPM	Materiais a Localizar		30/12/2005	R\$ 6,00	Regular
10111	IMPRESSORA	SP/DVPM	Material com Avaria		30/12/2005	R\$ 1.143,00	Regular
10112	CPU, 650 MHZ	SP/DVPM	Material com Avaria		30/12/2005	R\$ 4.915,00	Regular
10113	MONITOR DE VIDEO.	VECTE1/FHR	Salas do Cartório		30/12/2005	R\$ 6,00	Regular
10114	TECLADO.	SP/DVPM	Material com Avaria		30/12/2005	R\$ 6,00	Regular
10115	ESTABILIZADOR.	VECTE1/FHR	Salas do Cartório		30/12/2005	R\$ 6,00	Regular
10116	CPU, 650 MHZ	SP/DVPM	Materiais a Localizar		30/12/2005	R\$ 4.915,00	Regular
10117	MONITOR DE VIDEO.	SP/DVPM	Material com Avaria		30/12/2005	R\$ 6,00	Regular
10118	TECLADO.	SP/DVPM	Material com Avaria		30/12/2005	R\$ 6,00	Regular
10119	ESTABILIZADOR.	SP/DVPM	Materiais a Localizar		30/12/2005	R\$ 6,00	Regular
10120	IMPRESSORA	VEMAQA/FHR	Salas do Cartório		30/12/2005	R\$ 825,00	Regular
10121	CPU, 650 MHZ	VECTE1/FHR	Salas do Cartório		30/12/2005	R\$ 4.915,00	Regular
10122	MONITOR DE VIDEO.	VECTE1/FHR	Salas do Cartório		30/12/2005	R\$ 6,00	Regular
10123	TECLADO.	VECTE1/FHR	Salas do Cartório		30/12/2005	R\$ 6,00	Regular
10124	ESTABILIZADOR.	SP/DVPM	Materiais a Localizar		30/12/2005	R\$ 6,00	Regular
10125	IMPRESSORA	SP/DVPM	Material com Avaria		30/12/2005	R\$ 825,00	Regular
10126	CPU, 650 MHZ	JECV14/FLFR	Salas do Cartório		30/12/2005	R\$ 4.915,00	Bom
10127	MONITOR DE VIDEO.	SP/DVPM	Material com Avaria		30/12/2005	R\$ 6,00	Regular
10128	TECLADO.	SP/DVPM	Material com Avaria		30/12/2005	R\$ 6,00	Regular
10129	ESTABILIZADOR.	SP/DVPM	Materiais a Localizar		30/12/2005	R\$ 6,00	Regular
10130	IMPRESSORA	SP/DVPM	Materiais a Localizar		30/12/2005	R\$ 825,00	Regular
10131	CPU, 650 MHZ	VCV9/FHR	Salas do Cartório		30/12/2005	R\$ 4.915,00	Regular
10132	MONITOR DE VIDEO.	SP/DVPM	Material com Avaria		30/12/2005	R\$ 6,00	Regular
10133	TECLADO.	SP/DVPM	Materiais a Localizar		30/12/2005	R\$ 6,00	Regular
10134	ESTABILIZADOR.	SP/DVPM	Materiais a Localizar		30/12/2005	R\$ 6,00	Regular
10135	IMPRESSORA	SP/DVPM	Material com Avaria		30/12/2005	R\$ 1.143,00	Regular
10136	CPU, 650 MHZ	SP/DVPM	Material com Avaria		30/12/2005	R\$ 4.915,00	Regular
10137	MONITOR DE VIDEO.	SP/DVPM	Material com Avaria		30/12/2005	R\$ 6,00	Regular
10138	TECLADO.	SP/DVPM	Material com Avaria		30/12/2005	R\$ 6,00	Regular
10139	ESTABILIZADOR.	SP/DVPM	Materiais a Localizar		30/12/2005	R\$ 6,00	Regular
10140	CPU, 650 MHZ	SP/DVPM	Material com Avaria		30/12/2005	R\$ 4.915,00	Regular
10141	MONITOR DE VIDEO.	SP/DVPM	Material com Avaria		30/12/2005	R\$ 6,00	Regular
10142	TECLADO.	SP/DVPM	Material com Avaria		30/12/2005	R\$ 6,00	Regular
10143	ESTABILIZADOR.	VCV5/FHR	Salas do Cartório		30/12/2005	R\$ 6,00	Regular
10144	IMPRESSORA	CICARAU	Salas do Cartório		30/12/2005	R\$ 825,00	Regular
10145	CPU, 650 MHZ	SP/DVPM	Material com Avaria		30/12/2005	R\$ 4.915,00	Regular
10146	MONITOR DE VIDEO.	SP/DVPM	Materiais a Localizar		30/12/2005	R\$ 6,00	Regular
10147	TECLADO.	SP/DVPM	Materiais a Localizar		30/12/2005	R\$ 6,00	Regular
10148	ESTABILIZADOR.	SP/DVPM	Material com Avaria		30/12/2005	R\$ 1,00	Bom
10149	IMPRESSORA	SP/DVPM	Material com Avaria		30/12/2005	R\$ 825,00	Regular
10150	CPU, 650 MHZ	VCV9/FHR	Salas do Cartório		30/12/2005	R\$ 4.915,00	Regular
10151	MONITOR DE VIDEO.	SP/DVPM	Material com Avaria		30/12/2005	R\$ 6,00	Regular
10152	TECLADO.	SP/DVPM	Material com Avaria		30/12/2005	R\$ 6,00	Regular

10153	ESTABILIZADOR.	ESMAM	Materials a Localizar		30/12/2005	R\$ 6,00	Regular
10154	CPU, 650 MHZ	CIMANI/1V	Salas do Cartório		30/12/2005	R\$ 4.915,00	Regular
10155	MONITOR DE VIDEO.	SP/DVPM	Material com Avaria		30/12/2005	R\$ 6,00	Regular
10156	TECLADO.	VCV10/FMNV	Salas do Cartório		30/12/2005	R\$ 6,00	Regular
10157	ESTABILIZADOR.	SP/DVPM	Material com Avaria		30/12/2005	R\$ 6,00	Regular
10158	IMPRESSORA	DP/FHR	Depósito Público Subsolo		30/12/2005	R\$ 1.143,00	Regular
10159	CPU, 650 MHZ	VCV10/FMNV	Salas do Cartório		30/12/2005	R\$ 4.915,00	Regular
10160	MONITOR DE VIDEO.	SP/DVPM	Material com Avaria		30/12/2005	R\$ 6,00	Regular
10161	TECLADO.	VCV10/FMNV	Salas do Cartório		30/12/2005	R\$ 6,00	Regular
10162	ESTABILIZADOR.	VCV10/FMNV	Salas do Cartório		30/12/2005	R\$ 3,00	Regular
10163	CPU, 650 MHZ	GABPRES	Gabinete da Presidencia		30/12/2005	R\$ 4.915,00	Regular
10164	MONITOR DE VIDEO.	SINF/FMHR	Sala do Setor de Suporte/FMHR		30/12/2005	R\$ 6,00	Regular
10165	TECLADO.	VCV10/FMNV	Salas do Cartório		30/12/2005	R\$ 6,00	Regular
10166	ESTABILIZADOR.	SP/DVPM	Material com Avaria		30/12/2005	R\$ 6,00	Regular
10167	IMPRESSORA	SP/DVPM	Material com Avaria		30/12/2005	R\$ 825,00	Regular
10168	CPU, 650 MHZ	SP/DVPM	Material com Avaria		30/12/2005	R\$ 4.915,00	Regular
10169	MONITOR DE VIDEO.	SP/DVPM	Materials a Localizar		30/12/2005	R\$ 6,00	Regular
10170	TECLADO.	SP/DVPM	Material com Avaria		30/12/2005	R\$ 6,00	Regular
10171	ESTABILIZADOR.	SP/DVPM	Material com Avaria		30/12/2005	R\$ 6,00	Regular
10172	IMPRESSORA	VCV10/FMNV	Salas do Cartório		30/12/2005	R\$ 825,00	Regular
10173	CPU, 650 MHZ	SP/DVPM	Material com Avaria		30/12/2005	R\$ 4.915,00	Regular
10174	MONITOR DE VIDEO.	SP/DVPM	Material com Avaria		30/12/2005	R\$ 6,00	Regular
10175	TECLADO.	SP/DVPM	Material com Avaria		30/12/2005	R\$ 6,00	Regular
10176	ESTABILIZADOR.	SP/DVPM	Materials a Localizar		30/12/2005	R\$ 6,00	Bom
10177	CPU, 650 MHZ	JECV7/FMV	Salas do Cartório		30/12/2005	R\$ 4.915,00	Regular
10178	MONITOR DE VIDEO.	SP/DVPM	Materials a Localizar		30/12/2005	R\$ 6,00	Regular
10179	TECLADO.	SP/DVPM	Materials a Localizar		30/12/2005	R\$ 6,00	Regular
10180	ESTABILIZADOR.	SP/DVPM	Materials a Localizar		30/12/2005	R\$ 6,00	Regular
10181	IMPRESSORA	VCM2/FHR	Salas do Cartório		30/12/2005	R\$ 1.143,00	Regular
10182	CPU, 650 MHZ	JECV7/FMV	Salas do Cartório		30/12/2005	R\$ 4.915,00	Regular
10183	MONITOR DE VIDEO.	TC/1FPECOT	Salas do Cartório		30/12/2005	R\$ 6,00	Regular
10184	TECLADO.	SP/DVPM	Material com Avaria		30/12/2005	R\$ 6,00	Regular
10185	ESTABILIZADOR.	TC/1FPECOT	Salas do Cartório		30/12/2005	R\$ 6,00	Regular
10186	CPU, 650 MHZ	SP/DVPM	Material com Avaria		30/12/2005	R\$ 4.915,00	Regular
10187	MONITOR DE VIDEO.	TC/1FPECOT	Salas do Cartório		30/12/2005	R\$ 6,00	Regular
10188	TECLADO.	SP/DVPM	Material com Avaria		30/12/2005	R\$ 6,00	Regular
10189	ESTABILIZADOR.	SP/DVPM	Materials a Localizar		30/12/2005	R\$ 6,00	Regular
10190	IMPRESSORA	SP/DVPM	Material com Avaria		30/12/2005	R\$ 825,00	Regular
10191	CPU, 650 MHZ	TC/1FPECOT	Salas do Cartório		30/12/2005	R\$ 4.915,00	Regular
10192	MONITOR DE VIDEO.	TC/1FPECOT	Salas do Cartório		30/12/2005	R\$ 6,00	Regular
10193	TECLADO.	SP/DVPM	Materials a Localizar		30/12/2005	R\$ 6,00	Regular
10194	ESTABILIZADOR.	SP/DVPM	Materials a Localizar		30/12/2005	R\$ 6,00	Regular
10195	IMPRESSORA	SP/DVPM	Materials a Localizar		30/12/2005	R\$ 825,00	Regular
10196	CPU, 650 MHZ	SP/DVPM	Material com Avaria		30/12/2005	R\$ 4.915,00	Regular
10197	MONITOR DE VIDEO.	PROJUDI/SIPAM	Salas do Cartório		30/12/2005	R\$ 6,00	Regular
10198	TECLADO.	SP/DVPM	Materials a Localizar		30/12/2005	R\$ 6,00	Regular
10199	ESTABILIZADOR.	SP/DVPM	Materials a Localizar		30/12/2005	R\$ 6,00	Regular
10200	CPU, 650 MHZ	SP/DVPM	Material com Avaria		30/12/2005	R\$ 4.915,00	Regular
10201	MONITOR DE VIDEO.	SP/DVPM	Material com Avaria		30/12/2005	R\$ 6,00	Regular
10202	TECLADO.	SP/DVPM	Material com Avaria		30/12/2005	R\$ 6,00	Regular
10203	ESTABILIZADOR.	SP/DVPM	Materials a Localizar		30/12/2005	R\$ 6,00	Regular
10204	IMPRESSORA	SP/DVPM	Material com Avaria		30/12/2005	R\$ 1.143,00	Regular
10205	CPU, 650 MHZ	SP/DVPM	Material com Avaria		30/12/2005	R\$ 4.915,00	Regular
10206	MONITOR DE VIDEO.	SP/DVPM	Material com Avaria		30/12/2005	R\$ 6,00	Regular
10207	TECLADO.	SP/DVPM	Material com Avaria		30/12/2005	R\$ 6,00	Regular
10208	ESTABILIZADOR.	SP/DVPM	Material com Avaria		30/12/2005	R\$ 6,00	Regular
10209	CPU, 650 MHZ	JECV14/FLFR	Salas do Cartório		30/12/2005	R\$ 4.915,00	Regular
10210	MONITOR DE VIDEO.	SP/DVPM	Material com Avaria		30/12/2005	R\$ 6,00	Regular
10211	TECLADO.	DP/FHR	Depósito Público Subsolo		30/12/2005	R\$ 6,00	Regular
10212	ESTABILIZADOR.	SP/DVPM	Material com Avaria		30/12/2005	R\$ 6,00	Regular
10213	IMPRESSORA	SP/DVPM	Material com Avaria		30/12/2005	R\$ 825,00	Regular
10214	CPU, 650 MHZ	VFP2/FHR	Salas do Cartório		30/12/2005	R\$ 4.915,00	Regular
10215	MONITOR DE VIDEO.	VFP2/FHR	Salas do Cartório		30/12/2005	R\$ 6,00	Regular
10216	TECLADO.	SP/DVPM	Materials a Localizar		30/12/2005	R\$ 6,00	Regular
10217	ESTABILIZADOR.	SP/DVPM	Materials a Localizar		30/12/2005	R\$ 6,00	Regular
10218	IMPRESSORA	SP/DVPM	Materials a Localizar		30/12/2005	R\$ 825,00	Regular
10219	CPU, 650 MHZ	SP/DVPM	Material com Avaria		30/12/2005	R\$ 4.915,00	Regular
10220	MONITOR DE VIDEO.	SP/DVPM	Materials a Localizar		30/12/2005	R\$ 6,00	Regular
10221	TECLADO.	SP/DVPM	Materials a Localizar		30/12/2005	R\$ 6,00	Regular
10222	ESTABILIZADOR.	VFP2/FHR	Salas do Cartório		30/12/2005	R\$ 6,00	Regular
10223	CPU, 650 MHZ	VEMAQA/FHR	Salas do Cartório		30/12/2005	R\$ 4.915,00	Regular
10224	MONITOR DE VIDEO.	SP/DVPM	Material com Avaria		30/12/2005	R\$ 6,00	Regular
10225	TECLADO.	VEMAQA/FHR	Salas do Cartório		30/12/2005	R\$ 6,00	Regular
10226	ESTABILIZADOR.	SP/DVPM	Materials a Localizar		30/12/2005	R\$ 6,00	Regular
10227	IMPRESSORA	SP/DVPM	Material com Avaria		30/12/2005	R\$ 1.143,00	Regular
10228	CPU, 650 MHZ	SP/DVPM	Material com Avaria		30/12/2005	R\$ 4.915,00	Regular
10229	MONITOR DE VIDEO.	SP/DVPM	Material com Avaria		30/12/2005	R\$ 6,00	Regular
10230	TECLADO.	SP/DVPM	Materials a Localizar		30/12/2005	R\$ 6,00	Regular
10231	ESTABILIZADOR.	SP/DVPM	Materials a Localizar		30/12/2005	R\$ 6,00	Regular
10232	CPU, 650 MHZ	SP/DVPM	Material com Avaria		30/12/2005	R\$ 4.915,00	Regular
10233	MONITOR DE VIDEO.	SP/DVPM	Material com Avaria		30/12/2005	R\$ 6,00	Regular
10234	TECLADO.	VEMAQA/FHR	Salas do Cartório		30/12/2005	R\$ 6,00	Regular
10235	ESTABILIZADOR.	SP/DVPM	Materials a Localizar		30/12/2005	R\$ 6,00	Regular
10236	IMPRESSORA	SP/DVPM	Material com Avaria		30/12/2005	R\$ 825,00	Regular
10237	CPU, 650 MHZ	SP/DVPM	Material com Avaria		30/12/2005	R\$ 4.915,00	Regular
10238	MONITOR DE VIDEO.	VEMAQA/FHR	Salas do Cartório		30/12/2005	R\$ 6,00	Regular
10239	TECLADO.	SP/DVPM	Material com Avaria		30/12/2005	R\$ 6,00	Regular
10240	ESTABILIZADOR.	SP/DVPM	Material com Avaria		30/12/2005	R\$ 6,00	Bom
10241	IMPRESSORA	SP/DVPM	Materials a Localizar		30/12/2005	R\$ 825,00	Regular
10242	CPU, 650 MHZ	VEMAQA/FHR	Salas do Cartório		30/12/2005	R\$ 4.915,00	Regular
10243	MONITOR DE VIDEO.	SP/DVPM	Material com Avaria		30/12/2005	R\$ 6,00	Regular
10244	TECLADO.	SP/DVPM	Material com Avaria		30/12/2005	R\$ 6,00	Regular

O original deste documento é eletrônico e foi assinado digitalmente por EDUARDO MARTINS DE SOUZA e DOMINGOS JORGE CHALUB PEREIRA. Para verificar a autenticidade desta cópia impressa, acesse o site https://cau.tiam.ius.br/atendimento/impressora/AM2021001836\_E.O.Cópias\_Protocolo\_1BRXK484C.

10245	ESTABILIZADOR.	SP/DVPM	Materiais a Localizar		30/12/2005	R\$ 6,00	Regular
10246	CPU, 650 MHZ	COCM/FHR	Coordenadoria de Central de		30/12/2005	R\$ 4.915,00	Regular
10247	MONITOR DE VIDEO.	CICVARZ	Salas do Cartório		30/12/2005	R\$ 6,00	Regular
10248	TECLADO.	SP/DVPM	Materiais a Localizar		30/12/2005	R\$ 6,00	Regular
10249	ESTABILIZADOR.	SP/DVPM	Materiais a Localizar		30/12/2005	R\$ 6,00	Regular
10250	IMPRESSORA	SP/DVPM	Material com Avaria		30/12/2005	R\$ 3.315,00	Regular
10251	CPU, 650 MHZ	SP/DVPM	Material com Avaria		30/12/2005	R\$ 4.915,00	Regular
10252	MONITOR DE VIDEO.	DP/FHR	Depósito Público Subsolo		30/12/2005	R\$ 6,00	Regular
10253	TECLADO.	SINF/FMHR	Sala do Setor de Suporte/FMHR		30/12/2005	R\$ 6,00	Regular
10254	ESTABILIZADOR.	SINF/FMHR	Sala do Setor de Suporte/FMHR		30/12/2005	R\$ 6,00	Regular
10255	IMPRESSORA	SP/DVPM	Material com Avaria		30/12/2005	R\$ 3.315,00	Regular
10256	CPU, 650 MHZ	SP/DVPM	Material com Avaria		30/12/2005	R\$ 4.915,00	Bom
10257	MONITOR DE VIDEO.	SP/DVPM	Materiais a Localizar		30/12/2005	R\$ 6,00	Regular
10258	TECLADO.	SP/DVPM	Material com Avaria		30/12/2005	R\$ 6,00	Regular
10259	ESTABILIZADOR.	SEC/CGJ	Secretaria Judiciária da C.G.J		30/12/2005	R\$ 6,00	Bom
10260	IMPRESSORA	SP/DVPM	Material com Avaria		30/12/2005	R\$ 825,00	Regular
10261	CPU, 650 MHZ	COCM/FHR	Coordenadoria de Central de		30/12/2005	R\$ 4.915,00	Regular
10262	MONITOR DE VIDEO.	COCM/FHR	Coordenadoria de Central de		30/12/2005	R\$ 6,00	Regular
10263	TECLADO.	COCM/FHR	Coordenadoria de Central de		30/12/2005	R\$ 6,00	Regular
10264	ESTABILIZADOR.	SP/DVPM	Materiais a Localizar		30/12/2005	R\$ 6,00	Regular
10265	CPU, 650 MHZ	SP/DVPM	Material com Avaria		30/12/2005	R\$ 4.915,00	Regular
10266	MONITOR DE VIDEO.	SINF/FMHR	Sala do Setor de Suporte/FMHR		30/12/2005	R\$ 6,00	Regular
10267	TECLADO.	SP/DVPM	Salas do Cartório		30/12/2005	R\$ 6,00	Regular
10268	ESTABILIZADOR.	SP/DVPM	Materiais a Localizar		30/12/2005	R\$ 6,00	Regular
10269	CPU, 650 MHZ	SP/DVPM	Material com Avaria		30/12/2005	R\$ 4.915,00	Regular
10270	MONITOR DE VIDEO.	SP/DVPM	Material com Avaria		30/12/2005	R\$ 6,00	Regular
10271	TECLADO.	SP/DVPM	Materiais a Localizar		30/12/2005	R\$ 6,00	Regular
10272	ESTABILIZADOR.	SP/DVPM	Materiais a Localizar		30/12/2005	R\$ 6,00	Regular
10273	CPU, 650 MHZ	STAPP/TJ	Materiais a Localizar		30/12/2005	R\$ 4.915,00	Regular
10274	MONITOR DE VIDEO.	STSCDR/FHR	Diretoria		30/12/2005	R\$ 6,00	Regular
10275	TECLADO.	SP/DVPM	Material com Avaria		30/12/2005	R\$ 6,00	Regular
10276	ESTABILIZADOR.	GABDWJA/TJ	Materiais a Localizar		30/12/2005	R\$ 6,00	Bom
10277	CPU, 650 MHZ	STSCDR/FHR	Diretoria		30/12/2005	R\$ 4.915,00	Regular
10278	MONITOR DE VIDEO.	STSCDR/FHR	Diretoria		30/12/2005	R\$ 6,00	Regular
10279	TECLADO.	SP/DVPM	Material com Avaria		30/12/2005	R\$ 6,00	Regular
10280	ESTABILIZADOR.	SP/DVPM	Materiais a Localizar		30/12/2005	R\$ 6,00	Regular
10281	IMPRESSORA	STSCDR/FHR	Diretoria		30/12/2005	R\$ 3.315,00	Regular
10282	CPU, 650 MHZ	SP/DVPM	Material com Avaria		30/12/2005	R\$ 4.915,00	Regular
10283	MONITOR DE VIDEO.	STSCDR/FHR	Diretoria		30/12/2005	R\$ 6,00	Regular
10284	TECLADO.	VECCDSCA1/FHR	Materiais a Localizar		30/12/2005	R\$ 6,00	Regular
10285	ESTABILIZADOR.	SP/DVPM	Materiais a Localizar		30/12/2005	R\$ 6,00	Regular
10286	IMPRESSORA	SP/DVPM	Material com Avaria		30/12/2005	R\$ 1.143,00	Regular
10287	CPU, 650 MHZ	SP/DVPM	Material com Avaria		30/12/2005	R\$ 4.915,00	Regular
10288	MONITOR DE VIDEO.	SP/DVPM	Material com Avaria		30/12/2005	R\$ 6,00	Regular
10289	TECLADO.	SP/DVPM	Material com Avaria		30/12/2005	R\$ 6,00	Regular
10290	ESTABILIZADOR.	SP/DVPM	Materiais a Localizar		30/12/2005	R\$ 6,00	Regular
10291	IMPRESSORA	SP/DVPM	Materiais a Localizar		30/12/2005	R\$ 825,00	Regular
10292	CPU, 650 MHZ	JECR15/FMV	Salas do Cartório		30/12/2005	R\$ 4.915,00	Regular
10293	MONITOR DE VIDEO.	SP/DVPM	Materiais a Localizar		30/12/2005	R\$ 6,00	Regular
10294	TECLADO.	SP/DVPM	Materiais a Localizar		30/12/2005	R\$ 6,00	Regular
10295	ESTABILIZADOR.	SP/DVPM	Materiais a Localizar		30/12/2005	R\$ 6,00	Regular
10296	CPU, 650 MHZ	SP/DVPM	Material com Avaria		30/12/2005	R\$ 4.915,00	Regular
10297	MONITOR DE VIDEO.	SP/DVPM	Material com Avaria		30/12/2005	R\$ 6,00	Regular
10298	TECLADO.	SP/DVPM	Materiais a Localizar		30/12/2005	R\$ 6,00	Regular
10299	ESTABILIZADOR.	SP/DVPM	Materiais a Localizar		30/12/2005	R\$ 6,00	Regular
10300	CPU, 650 MHZ	DVCERIM/TJ	Sala da Divisão de Cerimonial		30/12/2005	R\$ 4.915,00	Bom
10301	MONITOR DE VIDEO.	CEJUSCVF/FHR	Salas do setor		30/12/2005	R\$ 6,00	Regular
10302	TECLADO.	SP/DVPM	Material com Avaria		30/12/2005	R\$ 6,00	Regular
10303	ESTABILIZADOR.	SP/DVPM	Materiais a Localizar		30/12/2005	R\$ 6,00	Regular
10304	IMPRESSORA	SP/DVPM	Material com Avaria		30/12/2005	R\$ 825,00	Regular
10305	CPU, 650 MHZ	SP/DVPM	Material com Avaria		30/12/2005	R\$ 4.915,00	Regular
10306	MONITOR DE VIDEO.	SP/DVPM	Material com Avaria		30/12/2005	R\$ 6,00	Regular
10307	TECLADO.	SP/DVPM	Materiais a Localizar		30/12/2005	R\$ 6,00	Regular
10308	ESTABILIZADOR.	CCONT1/FHR	Sala da Secretaria da 1ª		30/12/2005	R\$ 6,00	Regular
10309	CPU, 650 MHZ	SP/DVPM	Material com Avaria		30/12/2005	R\$ 4.915,00	Regular
10310	MONITOR DE VIDEO.	STCERT/TC	Setor de Certidão do Fórum Torre		30/12/2005	R\$ 6,00	Regular
10311	TECLADO.	STCERT/TC	Setor de Certidão do Fórum Torre		30/12/2005	R\$ 6,00	Regular
10312	ESTABILIZADOR.	SP/DVPM	Materiais a Localizar		30/12/2005	R\$ 6,00	Regular
10313	CPU, 650 MHZ	SP/DVPM	Material com Avaria		30/12/2005	R\$ 4.915,00	Regular
10314	MONITOR DE VIDEO.	SP/DVPM	Material com Avaria		30/12/2005	R\$ 6,00	Regular
10315	TECLADO.	SP/DVPM	Material com Avaria		30/12/2005	R\$ 6,00	Regular
10316	ESTABILIZADOR.	SP/DVPM	Material com Avaria		30/12/2005	R\$ 6,00	Regular
10317	CPU, 650 MHZ	STCERT/TC	Setor de Certidão do Fórum Torre		30/12/2005	R\$ 4.915,00	Regular
10318	MONITOR DE VIDEO.	STCERT/TC	Setor de Certidão do Fórum Torre		30/12/2005	R\$ 6,00	Regular
10319	TECLADO.	STCERT/TC	Setor de Certidão do Fórum Torre		30/12/2005	R\$ 6,00	Regular
10320	ESTABILIZADOR.	CEJUSCVF/FHR	Salas do setor		30/12/2005	R\$ 6,00	Regular
10321	CPU, 650 MHZ	JECV14/FLFR	Salas do Cartório		30/12/2005	R\$ 4.915,00	Regular
10322	MONITOR DE VIDEO.	SP/DVPM	Material com Avaria		30/12/2005	R\$ 6,00	Regular
10323	TECLADO.	SP/DVPM	Materiais a Localizar		30/12/2005	R\$ 6,00	Regular
10324	ESTABILIZADOR.	SP/DVPM	Materiais a Localizar		30/12/2005	R\$ 6,00	Regular
10325	IMPRESSORA	SP/DVPM	Material com Avaria		30/12/2005	R\$ 3.315,00	Regular
10326	CPU.	SP/DVPM	Material com Avaria		30/12/2005	R\$ 4.915,00	Regular
10327	MONITOR DE VIDEO.	DP/FHR	Depósito Público Subsolo		30/12/2005	R\$ 6,00	Regular
10328	TECLADO.	COOUV/FEMV	Sala da Coord. Ouvidoria Geral		30/12/2005	R\$ 6,00	Regular
10329	ESTABILIZADOR.	SP/DVPM	Materiais a Localizar		30/12/2005	R\$ 6,00	Regular
10330	CPU, 650 MHZ	JECV14/FLFR	Salas do Cartório		30/12/2005	R\$ 4.915,00	Bom
10331	MONITOR DE VIDEO.	SP/DVPM	Material com Avaria		30/12/2005	R\$ 6,00	Bom
10332	TECLADO.	SINF/FMHR	Sala do Setor de Suporte/FMHR		30/12/2005	R\$ 6,00	Regular
10333	ESTABILIZADOR.	SP/DVPM	Materiais a Localizar		30/12/2005	R\$ 6,00	Regular
10334	CPU, 650 MHZ	SP/DVPM	Setor de Patrimonio - FHR		30/12/2005	R\$ 4.915,00	Bom
10335	MONITOR DE VIDEO.	SP/DVPM	Material com Avaria		30/12/2005	R\$ 6,00	Bom
10336	TECLADO.	CODP2G/TJ	Coord. Distribuição Processual 2ª		30/12/2005	R\$ 6,00	Regular

10337	ESTABILIZADOR.	SP/DVPM	Material a Localizar		30/12/2005	R\$ 6,00	Regular
10338	CPU, 650 MHZ	SP/DVPM	Material com Avaria		30/12/2005	R\$ 4.915,00	Regular
10340	TECLADO.	SP/DVPM	Material com Avaria		30/12/2005	R\$ 6,00	Bom
10341	ESTABILIZADOR.	SP/DVPM	Material a Localizar		30/12/2005	R\$ 6,00	Regular
10342	CPU, 650 MHZ	COBIB/TJ	Material a Localizar		30/12/2005	R\$ 4.915,00	Regular
10343	MONITOR DE VIDEO.	SP/DVPM	Material com Avaria		30/12/2005	R\$ 6,00	Regular
10344	TECLADO.	SP/DVPM	Material com Avaria		30/12/2005	R\$ 6,00	Regular
10345	ESTABILIZADOR.	SP/DVPM	Material a Localizar		30/12/2005	R\$ 6,00	Regular
10346	CPU.	SINF/FMHR	Sala do Setor de Suporte/FMHR		30/12/2005	R\$ 4.915,00	Regular
10347	MONITOR DE VIDEO.	SINF/FMHR	Sala do Setor de Suporte/FMHR		30/12/2005	R\$ 6,00	Regular
10348	TECLADO.	VCV1/FHR	Salas do Cartório		30/12/2005	R\$ 6,00	Regular
10349	ESTABILIZADOR.	SP/DVPM	Material a Localizar		30/12/2005	R\$ 6,00	Bom
10350	CPU, 650 MHZ	SP/DVPM	Material com Avaria		30/12/2005	R\$ 4.915,00	Regular
10351	MONITOR DE VIDEO.	SP/DVPM	Material com Avaria		30/12/2005	R\$ 6,00	Regular
10352	TECLADO.	SP/DVPM	Material a Localizar		30/12/2005	R\$ 6,00	Regular
10353	ESTABILIZADOR.	SP/DVPM	Material a Localizar		30/12/2005	R\$ 6,00	Regular
10354	CPU, 650 MHZ	SP/DVPM	Material com Avaria		30/12/2005	R\$ 4.915,00	Regular
10355	MONITOR DE VIDEO.	SP/DVPM	Material a Localizar		30/12/2005	R\$ 6,00	Regular
10356	TECLADO.	SP/DVPM	Material com Avaria		30/12/2005	R\$ 6,00	Regular
10357	ESTABILIZADOR.	SP/DVPM	Material a Localizar		30/12/2005	R\$ 6,00	Regular
10358	CPU, 650 MHZ	SP/DVPM	Material a Localizar		30/12/2005	R\$ 4.915,00	Regular
10359	MONITOR DE VIDEO.	CICVARZ	Salas do Cartório		30/12/2005	R\$ 6,00	Regular
10360	TECLADO.	SP/DVPM	Material a Localizar		30/12/2005	R\$ 6,00	Regular
10361	ESTABILIZADOR.	SP/DVPM	Material a Localizar		30/12/2005	R\$ 6,00	Regular
10362	CPU, 650 MHZ	SP/DVPM	Material a Localizar		30/12/2005	R\$ 4.915,00	Regular
10363	MONITOR DE VIDEO.	SP/DVPM	Material com Avaria		30/12/2005	R\$ 6,00	Regular
10364	TECLADO.	SP/DVPM	Material com Avaria		30/12/2005	R\$ 6,00	Regular
10365	ESTABILIZADOR.	SP/DVPM	Material a Localizar		30/12/2005	R\$ 6,00	Regular
10366	CPU, 650 MHZ	SP/DVPM	Material com Avaria		30/12/2005	R\$ 4.915,00	Regular
10367	MONITOR DE VIDEO.	SP/DVPM	Material a Localizar		30/12/2005	R\$ 6,00	Regular
10368	TECLADO.	SP/DVPM	Material a Localizar		30/12/2005	R\$ 6,00	Regular
10369	ESTABILIZADOR.	SP/DVPM	Material a Localizar		30/12/2005	R\$ 6,00	Regular
10370	CPU, 650 MHZ	SP/DVPM	Material com Avaria		30/12/2005	R\$ 4.915,00	Regular
10371	MONITOR DE VIDEO.	SP/DVPM	Material a Localizar		30/12/2005	R\$ 6,00	Regular
10372	TECLADO.	SP/DVPM	Material com Avaria		30/12/2005	R\$ 6,00	Regular
10373	ESTABILIZADOR.	SP/DVPM	Material a Localizar		30/12/2005	R\$ 6,00	Regular
10374	CPU, 650 MHZ	SP/DVPM	Material com Avaria		30/12/2005	R\$ 4.915,00	Regular
10375	MONITOR DE VIDEO.	SP/DVPM	Material a Localizar		30/12/2005	R\$ 6,00	Regular
10376	TECLADO.	SP/DVPM	Material com Avaria		30/12/2005	R\$ 6,00	Regular
10377	ESTABILIZADOR.	STSCDR/FHR	Diretoria		30/12/2005	R\$ 6,00	Regular
10378	CPU, 650 MHZ	SP/DVPM	Material com Avaria		30/12/2005	R\$ 4.915,00	Regular
10379	MONITOR DE VIDEO.	VCV10/FMNV	Salas do Cartório		30/12/2005	R\$ 6,00	Regular
10380	TECLADO.	SP/DVPM	Material com Avaria		30/12/2005	R\$ 6,00	Regular
10381	ESTABILIZADOR.	SP/DVPM	Material com Avaria		30/12/2005	R\$ 6,00	Regular
10382	IMPRESSORA	VCV10/FMNV	Salas do Cartório		30/12/2005	R\$ 1.143,00	Regular
10383	CPU, 650 MHZ	SP/DVPM	Material a Localizar		30/12/2005	R\$ 4.915,00	Regular
10384	MONITOR DE VIDEO.	CICVARZ	Salas do Cartório		30/12/2005	R\$ 6,00	Regular
10385	TECLADO.	STMAN/FHR	Setor de Manutenção do FHR		30/12/2005	R\$ 6,00	Regular
10386	ESTABILIZADOR.	DVSS/FHR	Divisão de Serviço Social		30/12/2005	R\$ 6,00	Regular
10387	CPU, 650 MHZ	SP/DVPM	Material com Avaria		30/12/2005	R\$ 4.915,00	Regular
10388	MONITOR DE VIDEO.	SINF/FMHR	Sala do Setor de Suporte/FMHR		30/12/2005	R\$ 6,00	Regular
10389	TECLADO.	SP/DVPM	Material com Avaria		30/12/2005	R\$ 6,00	Regular
10390	ESTABILIZADOR.	SP/DVPM	Material com Avaria		30/12/2005	R\$ 6,00	Regular
10391	CPU, 650 MHZ	SP/DVPM	Material a Localizar		30/12/2005	R\$ 4.915,00	Regular
10392	MONITOR DE VIDEO.	SP/DVPM	Material a Localizar		30/12/2005	R\$ 6,00	Regular
10393	TECLADO.	SP/DVPM	Material com Avaria		30/12/2005	R\$ 6,00	Regular
10394	ESTABILIZADOR.	JECV11/FLFR	Salas do Cartório		30/12/2005	R\$ 6,00	Bom
10395	CPU, 650 MHZ	SP/DVPM	Material a Localizar		30/12/2005	R\$ 4.915,00	Regular
10396	MONITOR DE VIDEO.	SP/DVPM	Material a Localizar		30/12/2005	R\$ 6,00	Regular
10397	TECLADO.	SP/DVPM	Material com Avaria		30/12/2005	R\$ 6,00	Regular
10398	ESTABILIZADOR.	DVGP/TJ	Salas do Cartório		30/12/2005	R\$ 6,00	Regular
10399	CPU, 650 MHZ	SP/DVPM	Material a Localizar		30/12/2005	R\$ 4.915,00	Regular
10400	MONITOR DE VIDEO.	SP/DVPM	Material a Localizar		30/12/2005	R\$ 6,00	Regular
10401	TECLADO.	SP/DVPM	Material a Localizar		30/12/2005	R\$ 6,00	Regular
10402	ESTABILIZADOR.	SP/DVPM	Material a Localizar		30/12/2005	R\$ 6,00	Regular
10403	CPU, 650 MHZ	SP/DVPM	Material com Avaria		30/12/2005	R\$ 4.915,00	Regular
10404	MONITOR DE VIDEO.	SP/DVPM	Material a Localizar		30/12/2005	R\$ 6,00	Regular
10405	TECLADO.	SP/DVPM	Material a Localizar		30/12/2005	R\$ 6,00	Regular
10406	ESTABILIZADOR.	SINF/FMHR	Sala do Setor de Suporte/FMHR		30/12/2005	R\$ 6,00	Regular
10407	CPU, 650 MHZ	STJAUXXVP/TJ	Setor dos Juizes Aux da		30/12/2005	R\$ 4.915,00	Bom
10408	MONITOR DE VIDEO.	SP/DVPM	Material a Localizar		30/12/2005	R\$ 6,00	Regular
10409	TECLADO.	SP/DVPM	Material a Localizar		30/12/2005	R\$ 6,00	Bom
10410	ESTABILIZADOR.	SP/DVPM	Material a Localizar		30/12/2005	R\$ 6,00	Regular
10411	CPU, 650 MHZ	SP/DVPM	Material a Localizar		30/12/2005	R\$ 4.915,00	Regular
10412	MONITOR DE VIDEO.	SP/DVPM	Material a Localizar		30/12/2005	R\$ 6,00	Regular
10413	TECLADO.	SP/DVPM	Material a Localizar		30/12/2005	R\$ 6,00	Regular
10414	ESTABILIZADOR.	SP/DVPM	Material com Avaria		30/12/2005	R\$ 6,00	Bom
10415	IMPRESSORA	SP/DVPM	Material a Localizar		30/12/2005	R\$ 1.143,00	Bom
10416	CPU, 650 MHZ	SP/DVPM	Material com Avaria		30/12/2005	R\$ 4.915,00	Regular
10417	MONITOR DE VIDEO.	SP/DVPM	Material com Avaria		30/12/2005	R\$ 6,00	Regular
10418	TECLADO.	SINF/FMHR	Sala do Setor de Suporte/FMHR		30/12/2005	R\$ 6,00	Regular
10419	ESTABILIZADOR.	SP/DVPM	Material a Localizar		30/12/2005	R\$ 6,00	Regular
10420	RACK VERTICAL - 42US	SP/DVPM	Material a Localizar		30/12/2005	R\$ 6,00	Regular
10421	MONITOR DE VIDEO.	SP/DVPM	Material com Avaria		30/12/2005	R\$ 6,00	Bom
10422	MONITOR DE VIDEO.	STMAN/FHR	Setor de Manutenção do FHR		30/12/2005	R\$ 6,00	Regular
10423	MONITOR DE VIDEO.	SP/DVPM	Material com Avaria		30/12/2005	R\$ 6,00	Bom
10424	MONITOR DE VIDEO.	SP/DVPM	Material com Avaria		30/12/2005	R\$ 6,00	Bom
10425	MONITOR DE VIDEO.	PROJUDI/SIPAM	Salas do Cartório		30/12/2005	R\$ 6,00	Regular
10426	MONITOR DE VIDEO.	CJ/TJA	Sala Ass. Adm. e Jurídica da		30/12/2005	R\$ 6,00	Regular
10427	MONITOR DE VIDEO.	SP/DVPM	Material com Avaria		30/12/2005	R\$ 6,00	Bom
10428	MONITOR DE VIDEO.	STPAV/CGJ	Setor de Prot.de Autuação Virtual		30/12/2005	R\$ 6,00	Bom
10429	MONITOR DE VIDEO.	SP/DVPM	Material com Avaria		30/12/2005	R\$ 6,00	Bom

10430	MONITOR DE VIDEO.	SCCCM1/TJ	Secretaria da 1ª Câmara Criminal	30/12/2005	R\$ 6,00	Regular
10431	MONITOR DE VIDEO.	SP/DVPM	Material com Avaria	30/12/2005	R\$ 6,00	Bom
10432	MONITOR DE VIDEO.	COOUV/FEMV	Sala da Coord. Ouvidoria Geral	30/12/2005	R\$ 6,00	Regular
10433	MONITOR DE VIDEO.	SP/DVPM	Material com Avaria	30/12/2005	R\$ 6,00	Regular
10434	MONITOR DE VIDEO.	SP/DVPM	Materiais a Localizar	30/12/2005	R\$ 6,00	Regular
10435	MONITOR DE VIDEO.	SP/DVPM	Material com Avaria	30/12/2005	R\$ 6,00	Regular
10436	MONITOR DE VIDEO.	SP/DVPM	Materiais a Localizar	30/12/2005	R\$ 6,00	Regular
10437	MONITOR DE VIDEO.	SP/DVPM	Material com Avaria	30/12/2005	R\$ 6,00	Regular
10438	MONITOR DE VIDEO.	SP/DVPM	Material com Avaria	30/12/2005	R\$ 6,00	Bom
10439	MONITOR DE VIDEO.	VCV10/FMNV	Salas do Cartório	30/12/2005	R\$ 6,00	Regular
10440	MONITOR DE VIDEO.	PROJUDI/SIPAM	Salas do Cartório	30/12/2005	R\$ 6,00	Regular
10441	MONITOR DE VIDEO.	SP/DVPM	Materiais a Localizar	30/12/2005	R\$ 6,00	Regular
10442	MONITOR DE VIDEO.	SP/DVPM	Material com Avaria	30/12/2005	R\$ 6,00	Bom
10443	MONITOR DE VIDEO.	SP/DVPM	Materiais a Localizar	30/12/2005	R\$ 6,00	Regular
10444	MONITOR DE VIDEO.	DP/FHR	Depósito Público Subsolo	30/12/2005	R\$ 6,00	Regular
10445	MONITOR DE VIDEO.	SP/DVPM	Material com Avaria	30/12/2005	R\$ 6,00	Regular
10446	MONITOR DE VIDEO.	SP/DVPM	Materiais a Localizar	30/12/2005	R\$ 6,00	Regular
10447	MONITOR DE VIDEO.	SCTPLE/TJ	Secretaria do Tribunal Pleno	30/12/2005	R\$ 6,00	Bom
10448	MONITOR DE VIDEO.	SP/DVPM	Material com Avaria	30/12/2005	R\$ 6,00	Bom
10449	MONITOR DE VIDEO.	SP/DVPM	Material com Avaria	30/12/2005	R\$ 6,00	Regular
10450	MONITOR DE VIDEO.	SP/DVPM	Materiais a Localizar	30/12/2005	R\$ 6,00	Regular
10451	MONITOR DE VIDEO.	COOUV/FEMV	Sala da Coord. Ouvidoria Geral	30/12/2005	R\$ 6,00	Regular
10452	MONITOR DE VIDEO.	SINF/FMHR	Sala da Coord. da DVTIC do	30/12/2005	R\$ 6,00	Regular
10453	MONITOR DE VIDEO.	SP/DVPM	Materiais a Localizar	30/12/2005	R\$ 6,00	Regular
10454	MONITOR DE VIDEO.	PROJUDI/SIPAM	Salas do Cartório	30/12/2005	R\$ 6,00	Regular
10455	MONITOR DE VIDEO.	SP/DVPM	Materiais a Localizar	30/12/2005	R\$ 6,00	Regular
10456	MONITOR DE VIDEO.	CJ/TJA	Setor dos Juizes Aux da	30/12/2005	R\$ 6,00	Regular
10457	MONITOR DE VIDEO.	SP/DVPM	Material com Avaria	30/12/2005	R\$ 6,00	Regular
10458	MONITOR DE VIDEO.	SP/DVPM	Materiais a Localizar	30/12/2005	R\$ 6,00	Regular
10459	MONITOR DE VIDEO.	SP/DVPM	Material com Avaria	30/12/2005	R\$ 6,00	Regular
10460	MONITOR DE VIDEO.	SP/DVPM	Material com Avaria	30/12/2005	R\$ 6,00	Regular
10461	MONITOR DE VIDEO.	SP/DVPM	Materiais a Localizar	30/12/2005	R\$ 6,00	Regular
10462	MONITOR DE VIDEO.	DP/FHR	Depósito Público Subsolo	30/12/2005	R\$ 6,00	Regular
10463	MONITOR DE VIDEO.	SP/DVPM	Material com Avaria	30/12/2005	R\$ 6,00	Bom
10464	MONITOR DE VIDEO.	SP/DVPM	Materiais a Localizar	30/12/2005	R\$ 6,00	Regular
10465	MONITOR DE VIDEO.	SP/DVPM	Material com Avaria	30/12/2005	R\$ 6,00	Bom
10466	MONITOR DE VIDEO.	SP/DVPM	Material com Avaria	30/12/2005	R\$ 6,00	Bom
10467	MONITOR DE VIDEO.	SP/DVPM	Materiais a Localizar	30/12/2005	R\$ 6,00	Regular
10468	MONITOR DE VIDEO.	SP/DVPM	Material com Avaria	30/12/2005	R\$ 6,00	Bom
10469	MONITOR DE VIDEO.	COOUV/FEMV	Sala da Coord. Ouvidoria Geral	30/12/2005	R\$ 6,00	Regular
10470	MONITOR DE VIDEO.	SP/DVPM	Material com Avaria	30/12/2005	R\$ 6,00	Bom
10471	MONITOR DE VIDEO.	SP/DVPM	Material com Avaria	30/12/2005	R\$ 6,00	Bom
10472	MONITOR DE VIDEO.	SP/DVPM	Materiais a Localizar	30/12/2005	R\$ 6,00	Regular
10473	MONITOR DE VIDEO.	SP/DVPM	Material com Avaria	30/12/2005	R\$ 6,00	Regular
10474	MONITOR DE VIDEO.	STIAUXP/TJ	Setor dos Juizes Aux da	30/12/2005	R\$ 6,00	Bom
10475	MONITOR DE VIDEO.	SP/DVPM	Material com Avaria	30/12/2005	R\$ 6,00	Bom
10476	MONITOR DE VIDEO.	DP/FHR	Depósito Público Subsolo	30/12/2005	R\$ 6,00	Regular
10477	MONITOR DE VIDEO.	SP/DVPM	Material com Avaria	30/12/2005	R\$ 6,00	Regular
10478	MONITOR DE VIDEO.	SP/DVPM	Material com Avaria	30/12/2005	R\$ 6,00	Regular
10479	MONITOR DE VIDEO.	CCCV1/TJ	Secretaria da 1ª Câmara Cível	30/12/2005	R\$ 6,00	Bom
10480	MONITOR DE VIDEO.	SP/DVPM	Material com Avaria	30/12/2005	R\$ 6,00	Regular
10481	MONITOR DE VIDEO.	SP/DVPM	Material com Avaria	30/12/2005	R\$ 6,00	Bom
10482	MONITOR DE VIDEO.	CEJUSCVF/FHR	Salas do setor	30/12/2005	R\$ 6,00	Regular
10483	MONITOR DE VIDEO.	SINF/FMHR	Sala da Coord. da DVTIC do	30/12/2005	R\$ 6,00	Regular
10484	CPU, 650 MHZ	SP/DVPM	Coordenadoria do N.E.G.	30/12/2005	R\$ 4.915,00	Regular
10485	CPU, 650 MHZ	SP/DVPM	Materiais a Localizar	30/12/2005	R\$ 4.915,00	Regular
10486	CPU, 650 MHZ	DV/DIVUL/TJ	Sala da Div. de Divulgação	30/12/2005	R\$ 4.915,00	Regular
10487	CPU, 650 MHZ	SP/DVPM	Material com Avaria	30/12/2005	R\$ 4.915,00	Bom
10488	CPU, 650 MHZ	VCV10/FMNV	Salas do Cartório	30/12/2005	R\$ 4.915,00	Regular
10489	CPU, 650 MHZ	CJ/TJA	Sala Ass. Adm. e Juridica da	30/12/2005	R\$ 4.915,00	Regular
10490	CPU, 650 MHZ	SP/DVPM	Material com Avaria	30/12/2005	R\$ 4.915,00	Bom
10491	CPU, 650 MHZ	SECJUDIC/TJ	Secretaria Judiciária	30/12/2005	R\$ 4.915,00	Regular
10492	CPU, 650 MHZ	SINF/FMHR	Sala do Setor de Suporte/FMHR	30/12/2005	R\$ 4.915,00	Regular
10493	CPU, 650 MHZ	SP/DVPM	Material com Avaria	30/12/2005	R\$ 4.915,00	Bom
10494	CPU, 650 MHZ	SINF/FMHR	Materiais a Localizar	30/12/2005	R\$ 4.915,00	Regular
10495	CPU, 650 MHZ	SP/DVPM	Material com Avaria	30/12/2005	R\$ 4.915,00	Bom
10496	CPU, 650 MHZ	SP/DVPM	Material com Avaria	30/12/2005	R\$ 4.915,00	Regular
10497	CPU, 650 MHZ	SP/DVPM	Material com Avaria	30/12/2005	R\$ 4.915,00	Regular
10498	CPU, 650 MHZ	SP/DVPM	Material com Avaria	30/12/2005	R\$ 4.915,00	Regular
10499	CPU, 650 MHZ	SP/DVPM	Setor de Inf. Proc. e Leg.Pessoal	30/12/2005	R\$ 4.915,00	Regular
10500	CPU, 650 MHZ	SP/DVPM	Materiais a Localizar	30/12/2005	R\$ 4.915,00	Regular
10501	CPU, 650 MHZ	PROJUDI/SIPAM	Salas do Cartório	30/12/2005	R\$ 4.915,00	Regular
10502	CPU, 650 MHZ	SP/DVPM	Material com Avaria	30/12/2005	R\$ 4.915,00	Bom
10503	CPU, 650 MHZ	SP/DVPM	Materiais a Localizar	30/12/2005	R\$ 4.915,00	Regular
10504	CPU, 650 MHZ	CCCV1/TJ	Secretaria da 1ª Câmara Cível	30/12/2005	R\$ 4.915,00	Bom
10505	CPU, 650 MHZ	CODP1G/CGJ	Coord. de Dist. Processual de 1º	30/12/2005	R\$ 4.915,00	Regular
10506	CPU, 650 MHZ	SINF/FMHR	Sala da Coord. da DVTIC do	30/12/2005	R\$ 4.915,00	Regular
10507	CPU, 650 MHZ	SP/DVPM	Materiais a Localizar	30/12/2005	R\$ 4.915,00	Regular
10508	CPU, 650 MHZ	SP/DVPM	Material com Avaria	30/12/2005	R\$ 4.915,00	Regular
10509	CPU, 650 MHZ	PROJUDI/SIPAM	Salas do Cartório	30/12/2005	R\$ 4.915,00	Regular
10510	CPU, 650 MHZ	SP/DVPM	Material com Avaria	30/12/2005	R\$ 4.915,00	Regular
10511	CPU, 650 MHZ	SP/DVPM	Materiais a Localizar	30/12/2005	R\$ 4.915,00	Bom
10512	CPU, 650 MHZ	SINF/FMHR	Sala do Setor de Suporte/FMHR	30/12/2005	R\$ 4.915,00	Regular
10513	CPU, 650 MHZ	STIAUXP/TJ	Setor dos Juizes Aux da	30/12/2005	R\$ 4.915,00	Bom
10514	CPU, 650 MHZ	SP/DVPM	Materiais a Localizar	30/12/2005	R\$ 4.915,00	Regular
10515	CPU, 650 MHZ	SP/DVPM	Material com Avaria	30/12/2005	R\$ 4.915,00	Regular
10516	CPU, 650 MHZ	SP/DVPM	Material com Avaria	30/12/2005	R\$ 4.915,00	Regular
10517	CPU, 650 MHZ	GABVPRES/TJ	Gabinete da Vice-Presidência	30/12/2005	R\$ 4.915,00	Bom
10518	CPU, 650 MHZ	CEJUSCVF/FHR	Salas do setor	30/12/2005	R\$ 4.915,00	Regular
10519	CPU, 650 MHZ	DP/FHR	Depósito Público Subsolo	30/12/2005	R\$ 4.915,00	Regular
10520	CPU, 650 MHZ	SP/DVPM	Material com Avaria	30/12/2005	R\$ 4.915,00	Regular
10521	CPU, 650 MHZ	SP/DVPM	Material com Avaria	30/12/2005	R\$ 4.915,00	Bom

10522	CPU, 650 MHZ	SP/DVPM	Material com Avaria		30/12/2005	R\$ 4.915,00		Bom
10523	CPU, 650 MHZ	SP/DVPM	Material com Avaria		30/12/2005	R\$ 4.915,00		Regular
10524	CPU, 650 MHZ	CCC1/TJ	Secretaria da 1ª Câmara Cível		30/12/2005	R\$ 4.915,00		Bom
10525	CPU, 650 MHZ	SP/DVPM	Material com Avaria		30/12/2005	R\$ 4.915,00		Bom
10526	CPU, 650 MHZ	DP/FHR	Depósito Público Subsolo		30/12/2005	R\$ 4.915,00		Regular
10527	CPU, 650 MHZ	SCCCM1/TJ	Secretaria da 1ª Câmara Criminal		30/12/2005	R\$ 4.915,00		Bom
10528	CPU, 650 MHZ	SP/DVPM	Material com Avaria		30/12/2005	R\$ 4.915,00		Regular
10529	CPU, 650 MHZ	SP/DVPM	Material com Avaria		30/12/2005	R\$ 4.915,00		Regular
10530	CPU, 650 MHZ	SP/DVPM	Material com Avaria		30/12/2005	R\$ 4.915,00		Bom
10531	CPU, 650 MHZ	SP/DVPM	Materiais a Localizar		30/12/2005	R\$ 4.915,00		Bom
10532	CPU, 650 MHZ	SP/DVPM	Material com Avaria		30/12/2005	R\$ 4.915,00		Bom
10533	CPU, 650 MHZ	SP/DVPM	Material com Avaria		30/12/2005	R\$ 4.915,00		Regular
10534	CPU, 650 MHZ	SP/DVPM	Material com Avaria		30/12/2005	R\$ 4.915,00		Regular
10535	CPU, 650 MHZ	CISSUATU	Salas do Cartório		30/12/2005	R\$ 4.915,00		Bom
10536	CPU, 650 MHZ	SP/DVPM	Material Disponível		30/12/2005	R\$ 4.915,00		Regular
10537	CPU, 650 MHZ	SP/DVPM	Material com Avaria		30/12/2005	R\$ 4.915,00		Regular
10538	CPU, 650 MHZ	SP/DVPM	Material com Avaria		30/12/2005	R\$ 4.915,00		Regular
10539	CPU, 650 MHZ	SP/DVPM	Materiais a Localizar		30/12/2005	R\$ 4.915,00		Bom
10540	CPU, 650 MHZ	SINF/FMHR	Materiais a Localizar		30/12/2005	R\$ 4.915,00		Regular
10541	CPU, 650 MHZ	SCTPLE/TJ	Secretaria do Tribunal Pleno		30/12/2005	R\$ 4.915,00		Bom
10542	CPU, 650 MHZ	SP/DVPM	Materiais a Localizar		30/12/2005	R\$ 4.915,00		Regular
10543	CPU, 650 MHZ	SP/DVPM	Materiais a Localizar		30/12/2005	R\$ 4.915,00		Regular
10544	CPU, 650 MHZ	SP/DVPM	Materiais a Localizar		30/12/2005	R\$ 4.915,00		Regular
10545	CPU, 650 MHZ	SP/DVPM	Material com Avaria		30/12/2005	R\$ 4.915,00		Regular
10546	TECLADO.	SP/DVPM	Material com Avaria		30/12/2005	R\$ 6,00		Bom
10547	TECLADO.	SP/DVPM	Material com Avaria		30/12/2005	R\$ 6,00		Bom
10548	TECLADO.	DVTIC/TJ	Sala do Setor de Suporte do TJAM		30/12/2005	R\$ 6,00		Regular
10549	TECLADO.	GABDCCRR/TJ	Materiais a Localizar		30/12/2005	R\$ 6,00		Regular
10550	TECLADO.	SP/DVPM	Material com Avaria		30/12/2005	R\$ 6,00		Bom
10551	TECLADO.	DVPM/TJ	Div. Patrimonio e Material		30/12/2005	R\$ 6,00		Bom
10552	TECLADO.	SP/DVPM	Materiais a Localizar		30/12/2005	R\$ 6,00		Regular
10553	TECLADO.	SP/DVPM	Material com Avaria		30/12/2005	R\$ 6,00		Bom
10554	TECLADO.	SP/DVPM	Material com Avaria		30/12/2005	R\$ 6,00		Bom
10555	TECLADO.	SP/DVPM	Material com Avaria		30/12/2005	R\$ 6,00		Bom
10556	TECLADO.	SP/DVPM	Material com Avaria		30/12/2005	R\$ 6,00		Bom
10557	TECLADO.	SP/DVPM	Material com Avaria		30/12/2005	R\$ 6,00		Bom
10558	TECLADO.	SCCCM1/TJ	Secretaria da 1ª Câmara Criminal		30/12/2005	R\$ 6,00		Regular
10559	TECLADO.	SP/DVPM	Material com Avaria		30/12/2005	R\$ 6,00		Bom
10560	TECLADO.	SP/DVPM	Material com Avaria		30/12/2005	R\$ 6,00		Bom
10561	TECLADO.	SP/DVPM	Material com Avaria		30/12/2005	R\$ 6,00		Regular
10562	TECLADO.	STIAUX/CGJ	Setor de Juizes Auxiliares da CGJ		30/12/2005	R\$ 6,00		Bom
10563	TECLADO.	SP/DVPM	Material com Avaria		30/12/2005	R\$ 6,00		Regular
10564	TECLADO.	SP/DVPM	Materiais a Localizar		30/12/2005	R\$ 6,00		Regular
10565	TECLADO.	SP/DVPM	Material com Avaria		30/12/2005	R\$ 6,00		Regular
10566	TECLADO.	SP/DVPM	Material com Avaria		30/12/2005	R\$ 6,00		Bom
10567	TECLADO.	STDVTIC/MAN	Salas do Cartório		30/12/2005	R\$ 6,00		Regular
10568	TECLADO.	SP/DVPM	Material com Avaria		30/12/2005	R\$ 6,00		Bom
10569	TECLADO.	SP/DVPM	Material com Avaria		30/12/2005	R\$ 6,00		Bom
10570	TECLADO.	SP/DVPM	Material com Avaria		30/12/2005	R\$ 6,00		Bom
10571	TECLADO.	SP/DVPM	Material com Avaria		30/12/2005	R\$ 6,00		Bom
10572	TECLADO.	SP/DVPM	Material com Avaria		30/12/2005	R\$ 6,00		Bom
10573	TECLADO.	SCCCV2/TJ	Secretaria da 2ª Câmara Cível		30/12/2005	R\$ 6,00		Bom
10574	TECLADO.	SP/DVPM	Material com Avaria		30/12/2005	R\$ 6,00		Bom
10575	TECLADO.	SP/DVPM	Material com Avaria		30/12/2005	R\$ 6,00		Regular
10576	TECLADO.	SINF/FMHR	Materiais a Localizar		30/12/2005	R\$ 6,00		Regular
10577	TECLADO.	SP/DVPM	Materiais a Localizar		30/12/2005	R\$ 6,00		Regular
10578	TECLADO.	SINF/FMHR	Sala do Setor de Suporte/FMHR		30/12/2005	R\$ 6,00		Regular
10579	TECLADO.	SP/DVPM	Salas do Cartório		30/12/2005	R\$ 6,00		Bom
10580	TECLADO.	SP/DVPM	Material com Avaria		30/12/2005	R\$ 6,00		Regular
10581	TECLADO.	SP/DVPM	Material com Avaria		30/12/2005	R\$ 6,00		Regular
10582	TECLADO.	SP/DVPM	Material com Avaria		30/12/2005	R\$ 6,00		Regular
10583	TECLADO.	SP/DVPM	Material com Avaria		30/12/2005	R\$ 6,00		Regular
10584	TECLADO.	SP/DVPM	Material com Avaria		30/12/2005	R\$ 6,00		Regular
10585	TECLADO.	SINF/FMHR	Materiais a Localizar		30/12/2005	R\$ 6,00		Regular
10586	TECLADO.	SP/DVPM	Material com Avaria		30/12/2005	R\$ 6,00		Regular
10587	TECLADO.	SP/DVPM	Material com Avaria		30/12/2005	R\$ 6,00		Bom
10588	TECLADO.	SP/DVPM	Material com Avaria		30/12/2005	R\$ 6,00		Regular
10589	TECLADO.	SP/DVPM	Material com Avaria		30/12/2005	R\$ 6,00		Regular
10590	TECLADO.	SP/DVPM	Material com Avaria		30/12/2005	R\$ 6,00		Regular
10591	TECLADO.	SP/DVPM	Materiais a Localizar		30/12/2005	R\$ 6,00		Regular
10592	TECLADO.	SP/DVPM	Material com Avaria		30/12/2005	R\$ 6,00		Bom
10593	TECLADO.	SP/DVPM	Material com Avaria		30/12/2005	R\$ 6,00		Regular
10594	TECLADO.	SP/DVPM	Material com Avaria		30/12/2005	R\$ 6,00		Regular
10595	TECLADO.	SP/DVPM	Material com Avaria		30/12/2005	R\$ 6,00		Regular
10596	TECLADO.	SP/DVPM	Materiais a Localizar		30/12/2005	R\$ 6,00		Regular
10597	TECLADO.	SP/DVPM	Material com Avaria		30/12/2005	R\$ 6,00		Regular
10598	TECLADO.	SP/DVPM	Material com Avaria		30/12/2005	R\$ 6,00		Regular
10599	TECLADO.	SP/DVPM	Materiais a Localizar		30/12/2005	R\$ 6,00		Regular
10600	TECLADO.	SP/DVPM	Material com Avaria		30/12/2005	R\$ 6,00		Regular
10601	TECLADO.	SP/DVPM	Materiais a Localizar		30/12/2005	R\$ 6,00		Regular
10602	TECLADO.	SP/DVPM	Materiais a Localizar		30/12/2005	R\$ 6,00		Regular
10603	TECLADO.	VCV9/FHR	Salas do Cartório		30/12/2005	R\$ 6,00		Regular
10604	TECLADO.	SP/DVPM	Materiais a Localizar		30/12/2005	R\$ 6,00		Regular
10605	TECLADO.	SP/DVPM	Material com Avaria		30/12/2005	R\$ 6,00		Regular
10606	TECLADO.	SP/DVPM	Materiais a Localizar		30/12/2005	R\$ 6,00		Regular
10607	TECLADO.	SP/DVPM	Materiais a Localizar		30/12/2005	R\$ 6,00		Regular
10608	TECLADO.	SINF/FMHR	Materiais a Localizar		30/12/2005	R\$ 6,00		Regular
10609	ESTABILIZADOR.	SP/DVPM	Materiais a Localizar		30/12/2005	R\$ 6,00		Bom
10610	ESTABILIZADOR.	SP/DVPM	Materiais a Localizar		30/12/2005	R\$ 6,00		Regular
10611	ESTABILIZADOR.	SP/DVPM	Materiais a Localizar		30/12/2005	R\$ 6,00		Regular
10612	ESTABILIZADOR.	DP/FHR	Depósito Público Subsolo		30/12/2005	R\$ 6,00		Regular
10613	ESTABILIZADOR.	STMAN/FLFR	Setor de Manutenção do FLFR		30/12/2005	R\$ 6,00		Regular



10711	CADEIRA FIXA,ASSENTO REDONDO,PRETO,EM ACO	SP/DVPM	Materiais a Localizar		30/12/2005	R\$ 106,00		Regular
10712	CADEIRA FIXA,ASSENTO REDONDO,PRETO,EM ACO	SP/DVPM	Materiais a Localizar		30/12/2005	R\$ 106,00		Regular
10713	CADEIRA FIXA,ASSENTO REDONDO,PRETO,EM ACO	SP/DVPM	Materiais a Localizar		30/12/2005	R\$ 106,00		Regular
10714	CADEIRA FIXA,ASSENTO REDONDO,PRETO,EM ACO	SP/DVPM	Material com Avaria		30/12/2005	R\$ 106,00		Regular
10715	CADEIRA FIXA,ASSENTO REDONDO,PRETO,EM ACO	DVENG/TJ	Salas do Cartório		30/12/2005	R\$ 106,00		Regular
10716	CADEIRA FIXA,ASSENTO REDONDO,PRETO,EM ACO	SP/DVPM	Material com Avaria		30/12/2005	R\$ 106,00		Regular
10717	CADEIRA FIXA,ASSENTO REDONDO,PRETO,EM ACO	SP/DVPM	Material com Avaria		30/12/2005	R\$ 106,00		Regular
10718	CADEIRA FIXA,ASSENTO REDONDO,PRETO,EM ACO	DVENG/TJ	Divisão de Engenharia		30/12/2005	R\$ 106,00		Regular
10719	CADEIRA FIXA,ASSENTO REDONDO,PRETO,EM ACO	SP/DVPM	Materiais a Localizar		30/12/2005	R\$ 106,00		Regular
10720	CADEIRA FIXA,ASSENTO REDONDO,PRETO,EM ACO	DVENG/TJ	Salas do Cartório		30/12/2005	R\$ 106,00		Regular
10721	CADEIRA FIXA,ASSENTO REDONDO,PRETO,EM ACO	SP/DVPM	Materiais a Localizar		30/12/2005	R\$ 106,00		Regular
10722	CADEIRA FIXA,ASSENTO REDONDO,PRETO,EM ACO	VEUCUTE1/FHR	Salas do Cartório		30/12/2005	R\$ 106,00		Regular
10723	CADEIRA FIXA,ASSENTO REDONDO,PRETO,EM ACO	DVENG/TJ	Divisão de Engenharia		30/12/2005	R\$ 106,00		Regular
10724	CADEIRA FIXA,ASSENTO REDONDO,PRETO,EM ACO	DVENG/TJ	Divisão de Engenharia		30/12/2005	R\$ 106,00		Regular
10725	CADEIRA FIXA,ASSENTO REDONDO,PRETO,EM ACO	SP/DVPM	Material com Avaria		30/12/2005	R\$ 106,00		Regular
10726	CADEIRA FIXA,ASSENTO REDONDO,PRETO,EM ACO	DVENG/TJ	Salas do Cartório		30/12/2005	R\$ 106,00		Regular
10727	CADEIRA FIXA,ASSENTO REDONDO,PRETO,EM ACO	SP/DVPM	Materiais a Localizar		30/12/2005	R\$ 106,00		Regular
10728	CADEIRA FIXA,ASSENTO REDONDO,PRETO,EM ACO	SP/DVPM	Materiais a Localizar		30/12/2005	R\$ 106,00		Regular
10729	CADEIRA FIXA,ASSENTO REDONDO,PRETO,EM ACO	JECVDFCM1/FAM	Salas do Cartório		30/12/2005	R\$ 106,00		Regular
10730	CADEIRA FIXA,ASSENTO REDONDO,PRETO,EM ACO	SP/DVPM	Materiais a Localizar		30/12/2005	R\$ 106,00		Regular
10731	CADEIRA FIXA,ASSENTO REDONDO,PRETO,EM ACO	DVENG/TJ	Divisão de Engenharia		30/12/2005	R\$ 106,00		Regular
10732	CADEIRA FIXA,ASSENTO REDONDO,PRETO,EM ACO	SP/DVPM	Materiais a Localizar		30/12/2005	R\$ 106,00		Regular
10733	CADEIRA FIXA,ASSENTO REDONDO,PRETO,EM ACO	SP/DVPM	Material com Avaria		30/12/2005	R\$ 106,00		Regular
10734	CADEIRA FIXA,ASSENTO REDONDO,PRETO,EM ACO	SP/DVPM	Materiais a Localizar		30/12/2005	R\$ 106,00		Regular
10735	CADEIRA FIXA,ASSENTO REDONDO,PRETO,EM ACO	SP/DVPM	Materiais a Localizar		30/12/2005	R\$ 106,00		Regular
10736	CADEIRA FIXA,ASSENTO REDONDO,PRETO,EM ACO	DVENG/TJ	Salas do Cartório		30/12/2005	R\$ 106,00		Regular
10737	CADEIRA FIXA,ASSENTO REDONDO,PRETO,EM ACO	SP/DVPM	Materiais a Localizar		30/12/2005	R\$ 106,00		Regular
10738	CADEIRA FIXA,ASSENTO REDONDO,PRETO,EM ACO	SP/DVPM	Materiais a Localizar		30/12/2005	R\$ 106,00		Regular
10739	CADEIRA FIXA,ASSENTO REDONDO,PRETO,EM ACO	SP/DVPM	Material com Avaria		30/12/2005	R\$ 106,00		Regular
10740	CADEIRA FIXA,ASSENTO REDONDO,PRETO,EM ACO	DVENG/TJ	Salas do Cartório		30/12/2005	R\$ 106,00		Regular
10741	CADEIRA FIXA,ASSENTO REDONDO,PRETO,EM ACO	SP/DVPM	Material com Avaria		30/12/2005	R\$ 106,00		Regular
10742	CADEIRA FIXA,ASSENTO REDONDO,PRETO,EM ACO	SP/DVPM	Materiais a Localizar		30/12/2005	R\$ 106,00		Regular
10743	CADEIRA FIXA,ASSENTO REDONDO,PRETO,EM ACO	SP/DVPM	Materiais a Localizar		30/12/2005	R\$ 106,00		Regular
10744	CADEIRA FIXA,ASSENTO REDONDO,PRETO,EM ACO	SP/DVPM	Materiais a Localizar		30/12/2005	R\$ 106,00		Regular
10745	CADEIRA FIXA,ASSENTO REDONDO,PRETO,EM ACO	DVENG/TJ	Salas do Cartório		30/12/2005	R\$ 106,00		Regular
10746	CADEIRA FIXA,ASSENTO REDONDO,PRETO,EM ACO	SP/DVPM	Material com Avaria		30/12/2005	R\$ 106,00		Regular
10747	CADEIRA FIXA,ASSENTO REDONDO,PRETO,EM ACO	SP/DVPM	Material com Avaria		30/12/2005	R\$ 106,00		Regular
10748	CADEIRA FIXA,ASSENTO REDONDO,PRETO,EM ACO	SP/DVPM	Materiais a Localizar		30/12/2005	R\$ 106,00		Regular
10749	CADEIRA FIXA,ASSENTO REDONDO,PRETO,EM ACO	SP/DVPM	Material com Avaria		30/12/2005	R\$ 106,00		Regular
10750	CADEIRA FIXA,ASSENTO REDONDO,PRETO,EM ACO	DVENG/TJ	Salas do Cartório		30/12/2005	R\$ 106,00		Regular
10751	CADEIRA FIXA,ASSENTO REDONDO,PRETO,EM ACO	SP/DVPM	Materiais a Localizar		30/12/2005	R\$ 106,00		Regular
10752	CADEIRA FIXA,ASSENTO REDONDO,PRETO,EM ACO	DVENG/TJ	Salas do Cartório		30/12/2005	R\$ 106,00		Regular
10753	CADEIRA FIXA,ASSENTO REDONDO,PRETO,EM ACO	SP/DVPM	Material com Avaria		30/12/2005	R\$ 106,00		Regular
10754	CADEIRA FIXA,ASSENTO REDONDO,PRETO,EM ACO	SP/DVPM	Materiais a Localizar		30/12/2005	R\$ 106,00		Regular
10755	CADEIRA FIXA,ASSENTO REDONDO,PRETO,EM ACO	SP/DVPM	Materiais a Localizar		30/12/2005	R\$ 106,00		Regular
10756	CADEIRA FIXA,ASSENTO REDONDO,PRETO,EM ACO	SP/DVPM	Material com Avaria		30/12/2005	R\$ 106,00		Regular
10757	CADEIRA FIXA,ASSENTO REDONDO,PRETO,EM ACO	SP/DVPM	Materiais a Localizar		30/12/2005	R\$ 106,00		Regular
10758	CADEIRA FIXA,ASSENTO REDONDO,PRETO,EM ACO	SP/DVPM	Materiais a Localizar		30/12/2005	R\$ 106,00		Regular
10759	CADEIRA FIXA,ASSENTO REDONDO,PRETO,EM ACO	SP/DVPM	Materiais a Localizar		30/12/2005	R\$ 106,00		Regular
10760	CADEIRA FIXA,ASSENTO REDONDO,PRETO,EM ACO	JECVDFCM1/FAM	Salas do Cartório		30/12/2005	R\$ 106,00		Regular
10761	CADEIRA FIXA,ASSENTO REDONDO,PRETO,EM ACO	SP/DVPM	Materiais a Localizar		30/12/2005	R\$ 106,00		Regular
10762	CADEIRA FIXA,ASSENTO REDONDO,PRETO,EM ACO	SP/DVPM	Material com Avaria		30/12/2005	R\$ 106,00		Regular
10763	CADEIRA FIXA,ASSENTO REDONDO,PRETO,EM ACO	SP/DVPM	Material com Avaria		30/12/2005	R\$ 106,00		Regular
10764	CADEIRA FIXA,ASSENTO REDONDO,PRETO,EM ACO	SP/DVPM	Materiais a Localizar		30/12/2005	R\$ 106,00		Regular
10765	CADEIRA FIXA,ASSENTO REDONDO,PRETO,EM ACO	DVENG/TJ	Salas do Cartório		30/12/2005	R\$ 106,00		Regular
10766	CADEIRA FIXA,ASSENTO REDONDO,PRETO,EM ACO	SP/DVPM	Material com Avaria		30/12/2005	R\$ 106,00		Regular
10767	CADEIRA FIXA,ASSENTO REDONDO,PRETO,EM ACO	DVENG/TJ	Divisão de Engenharia		30/12/2005	R\$ 106,00		Regular
10768	CADEIRA FIXA,ASSENTO REDONDO,PRETO,EM ACO	SP/DVPM	Materiais a Localizar		30/12/2005	R\$ 106,00		Regular
10769	CADEIRA FIXA,ASSENTO REDONDO,PRETO,EM ACO	SP/DVPM	Materiais a Localizar		30/12/2005	R\$ 106,00		Regular
10770	CADEIRA FIXA,ASSENTO REDONDO,PRETO,EM ACO	SP/DVPM	Material com Avaria		30/12/2005	R\$ 106,00		Regular
10771	CADEIRA FIXA,ASSENTO REDONDO,PRETO,EM ACO	SP/DVPM	Material com Avaria		30/12/2005	R\$ 106,00		Regular
10772	CADEIRA FIXA,ASSENTO REDONDO,PRETO,EM ACO	SP/DVPM	Materiais a Localizar		30/12/2005	R\$ 106,00		Regular
10773	CADEIRA FIXA,ASSENTO REDONDO,PRETO,EM ACO	DVENG/TJ	Divisão de Engenharia		30/12/2005	R\$ 106,00		Regular
10774	CADEIRA FIXA,ASSENTO REDONDO,PRETO,EM ACO	DVENG/TJ	Salas do Cartório		30/12/2005	R\$ 106,00		Regular
10775	CADEIRA FIXA,ASSENTO REDONDO,PRETO,EM ACO	SP/DVPM	Materiais a Localizar		30/12/2005	R\$ 106,00		Regular
10776	MESA P/REFEICAO,TAMPO DE	JECVDFCM1/FAM	Salas do Cartório		30/12/2005	R\$ 521,00		Regular
10777	MESA P/REFEICAO,TAMPO DE	SP/DVPM	Estoque material novo		30/12/2005	R\$ 521,00		Regular
10778	MESA P/REFEICAO,TAMPO DE GRANITO,	PTJ/FHR	Plenário - Ante-Sala		30/12/2005	R\$ 378,00		Regular
10779	MESA P/REFEICAO,TAMPO DE GRANITO,	PTJ/FHR	Plenário - Ante-Sala		30/12/2005	R\$ 378,00		Regular
10780	MESA P/REFEICAO,TAMPO DE GRANITO,	SP/DVPM	Materiais a Localizar		30/12/2005	R\$ 378,00		Regular
10781	MESA P/REFEICAO,TAMPO DE GRANITO,	SP/DVPM	Material com Avaria		30/12/2005	R\$ 378,00		Regular
10782	MESA P/REFEICAO,TAMPO DE	DVENG/TJ	Salas do Cartório		30/12/2005	R\$ 521,00		Regular
10783	MESA P/REFEICAO,TAMPO DE	SP/DVPM	Material com Avaria		30/12/2005	R\$ 521,00		Regular
10784	MESA P/REFEICAO,TAMPO DE	SP/DVPM	Material com Avaria		30/12/2005	R\$ 521,00		Regular
10785	MESA P/REFEICAO,TAMPO DE	SP/DVPM	Materiais a Localizar		30/12/2005	R\$ 521,00		Regular
10786	MESA P/REFEICAO,TAMPO DE	JECVDFCM1/FAM	Salas do Cartório		30/12/2005	R\$ 521,00		Regular
10787	MESA P/REFEICAO,TAMPO DE	SP/DVPM	Material com Avaria		30/12/2005	R\$ 521,00		Regular
10788	MESA P/REFEICAO,TAMPO DE	PTJ/FHR	Plenário - Ante-Sala		30/12/2005	R\$ 521,00		Regular
10789	MESA P/REFEICAO,TAMPO DE	PTJ/FHR	Plenário - Ante-Sala		30/12/2005	R\$ 521,00		Regular
10790	MESA P/REFEICAO,TAMPO DE	PTJ/FHR	Plenário - Ante-Sala		30/12/2005	R\$ 521,00		Regular
10791	MESA P/REFEICAO,TAMPO DE	SP/DVPM	Materiais a Localizar		30/12/2005	R\$ 521,00		Regular
10792	MESA P/REFEICAO,TAMPO DE	SP/DVPM	Material com Avaria		30/12/2005	R\$ 334,00		Regular
10793	MESA P/REFEICAO,TAMPO DE	SP/DVPM	Materiais a Localizar		30/12/2005	R\$ 334,00		Regular
10794	MESA P/REFEICAO,TAMPO DE	SP/DVPM	Material com Avaria		30/12/2005	R\$ 334,00		Regular
10795	ESTACAO DE TRABALHO C/4 LUGARES,LAM.	CIIRAN/1V	Salas do Cartório		30/12/2005	R\$ 1.580,00		Regular
10796	ESTACAO DE TRABALHO C/4 LUGARES,LAM.	VECCDSCA1/FHR	Materiais a Localizar		30/12/2005	R\$ 1.580,00		Regular
10797	ESTACAO DE TRABALHO C/2 LUGARES,	CIBERUR	Salas do Cartório		30/12/2005	R\$ 790,00		Regular
10798	ESTACAO DE TRABALHO C/2 LUGARES,	STAM/FHR	Recepção		30/12/2005	R\$ 790,00		Regular
10799	ESTACAO DE TRABALHO C/2 LUGARES,	VCM2/FHR	Salas do Cartório		30/12/2005	R\$ 790,00		Regular
10800	ESTACAO DE TRABALHO C/4 LUGARES,LAM.	SP/DVPM	Materiais a Localizar		30/12/2005	R\$ 1.580,00		Regular
10801	ESTACAO DE TRABALHO C/4 LUGARES,LAM.	SP/DVPM	Gab. da Corregedoria Geral de		30/12/2005	R\$ 1.580,00		Regular
10802	ESTACAO DE TRABALHO C/4 LUGARES,LAM.	SP/DVPM	Materiais a Localizar		30/12/2005	R\$ 1.580,00		Regular

O original deste documento é eletrônico e foi assinado digitalmente por EDUARDO MARTINS DE SOUZA e DOMINGOS JORGE CHALUB PEREIRA. Para verificar a autenticidade desta cópia impressa, acesse o site <https://caixa.tiara.uol.br/atendimento/procadossuporte.html> e informe o nº do documento e o código de verificação.





10988	APARELHO TELEFONICO	SP/DVPM	Materiais a Localizar		30/12/2005	R\$	42,00	Regular
10989	APARELHO TELEFONICO	SP/DVPM	Materiais a Localizar		30/12/2005	R\$	42,00	Regular
10990	APARELHO TELEFONICO	SP/DVPM	Material com Avaria		30/12/2005	R\$	42,00	Regular
10991	APARELHO TELEFONICO	SP/DVPM	Materiais a Localizar		30/12/2005	R\$	42,00	Regular
10992	APARELHO TELEFONICO	SP/DVPM	Materiais a Localizar		30/12/2005	R\$	42,00	Regular
10993	APARELHO TELEFONICO	COCM/FHR	Coordenadoria de Central de		30/12/2005	R\$	42,00	Regular
10994	APARELHO TELEFONICO	SP/DVPM	Materiais a Localizar		30/12/2005	R\$	42,00	Regular
10995	APARELHO TELEFONICO	VCM1/FHR	Salas do Cartório		30/12/2005	R\$	42,00	Regular
10996	APARELHO TELEFONICO	SP/DVPM	Materiais a Localizar		30/12/2005	R\$	42,00	Regular
10997	APARELHO TELEFONICO	SP/DVPM	Materiais a Localizar		30/12/2005	R\$	42,00	Bom
10998	APARELHO TELEFONICO	SP/DVPM	Materiais a Localizar		30/12/2005	R\$	42,00	Regular
10999	APARELHO TELEFONICO	SP/DVPM	Materiais a Localizar		30/12/2005	R\$	42,00	Regular
11000	APARELHO TELEFONICO	SP/DVPM	Materiais a Localizar		30/12/2005	R\$	42,00	Regular
11001	APARELHO TELEFONICO	SP/DVPM	Materiais a Localizar		30/12/2005	R\$	42,00	Regular
11002	APARELHO TELEFONICO	SP/DVPM	Materiais a Localizar		30/12/2005	R\$	42,00	Regular
11003	APARELHO TELEFONICO	SP/DVPM	Materiais a Localizar		30/12/2005	R\$	42,00	Regular
11004	APARELHO TELEFONICO	SCCONT2/FHR	Sala da Secretaria da 2ª		30/12/2005	R\$	42,00	Regular
11005	APARELHO TELEFONICO	SP/DVPM	Material com Avaria		30/12/2005	R\$	42,00	Regular
11006	APARELHO TELEFONICO	SP/DVPM	Materiais a Localizar		30/12/2005	R\$	42,00	Regular
11007	APARELHO TELEFONICO	SP/DVPM	Materiais a Localizar		30/12/2005	R\$	42,00	Regular
11008	APARELHO TELEFONICO	SP/DVPM	Material com Avaria		30/12/2005	R\$	42,00	Regular
11009	APARELHO TELEFONICO	GABDSSM/TJ	Materiais a Localizar		30/12/2005	R\$	42,00	Bom
11010	APARELHO TELEFONICO	SP/DVPM	Materiais a Localizar		30/12/2005	R\$	42,00	Regular
11011	APARELHO TELEFONICO	SP/DVPM	Materiais a Localizar		30/12/2005	R\$	42,00	Bom
11012	APARELHO TELEFONICO	SP/DVPM	Material com Avaria		30/12/2005	R\$	42,00	Regular
11013	APARELHO TELEFONICO	SP/DVPM	Material com Avaria		30/12/2005	R\$	42,00	Regular
11014	APARELHO TELEFONICO	SP/DVPM	Materiais a Localizar		30/12/2005	R\$	42,00	Regular
11015	APARELHO TELEFONICO	SP/DVPM	Materiais a Localizar		30/12/2005	R\$	42,00	Regular
11016	APARELHO TELEFONICO	SP/DVPM	Materiais a Localizar		30/12/2005	R\$	42,00	Regular
11017	APARELHO TELEFONICO	SP/DVPM	Materiais a Localizar		30/12/2005	R\$	42,00	Regular
11018	APARELHO TELEFONICO	GABDCMSR/TJ	Materiais a Localizar		30/12/2005	R\$	42,00	Bom
11019	APARELHO TELEFONICO	SP/DVPM	Materiais a Localizar		30/12/2005	R\$	42,00	Regular
11020	APARELHO TELEFONICO	SP/DVPM	Materiais a Localizar		30/12/2005	R\$	42,00	Regular
11021	APARELHO TELEFONICO	SP/DVPM	Materiais a Localizar		30/12/2005	R\$	42,00	Regular
11022	APARELHO TELEFONICO	SP/DVPM	Materiais a Localizar		30/12/2005	R\$	42,00	Regular
11023	APARELHO TELEFONICO	DP/FHR	Depósito Público Subsolo		30/12/2005	R\$	42,00	Regular
11024	APARELHO TELEFONICO	SP/DVPM	Materiais a Localizar		30/12/2005	R\$	42,00	Regular
11025	APARELHO TELEFONICO	SP/DVPM	Materiais a Localizar		30/12/2005	R\$	42,00	Regular
11026	APARELHO TELEFONICO	SP/DVPM	Materiais a Localizar		30/12/2005	R\$	42,00	Regular
11027	APARELHO TELEFONICO	SP/DVPM	Materiais a Localizar		30/12/2005	R\$	42,00	Regular
11028	APARELHO TELEFONICO - PABX	DP/FHR	Depósito Público Subsolo		30/12/2005	R\$	42,00	Regular
11029	APARELHO TELEFONICO	SP/DVPM	Materiais a Localizar		30/12/2005	R\$	42,00	Regular
11030	APARELHO TELEFONICO	SP/DVPM	Materiais a Localizar		30/12/2005	R\$	42,00	Regular
11031	APARELHO TELEFONICO	SP/DVPM	Materiais a Localizar		30/12/2005	R\$	42,00	Regular
11032	APARELHO TELEFONICO	SP/DVPM	Materiais a Localizar		30/12/2005	R\$	42,00	Regular
11033	APARELHO TELEFONICO	SP/DVPM	Materiais a Localizar		30/12/2005	R\$	42,00	Regular
11034	APARELHO TELEFONICO	SP/DVPM	Materiais a Localizar		30/12/2005	R\$	42,00	Regular
11035	APARELHO TELEFONICO	SP/DVPM	Materiais a Localizar		30/12/2005	R\$	42,00	Regular
11036	APARELHO TELEFONICO	SP/DVPM	Material com Avaria		30/12/2005	R\$	42,00	Regular
11037	APARELHO TELEFONICO	SP/DVPM	Materiais a Localizar		30/12/2005	R\$	42,00	Regular
11038	APARELHO TELEFONICO	SP/DVPM	Materiais a Localizar		30/12/2005	R\$	42,00	Regular
11039	APARELHO TELEFONICO	SP/DVPM	Materiais a Localizar		30/12/2005	R\$	42,00	Regular
11040	APARELHO TELEFONICO	SP/DVPM	Materiais a Localizar		30/12/2005	R\$	42,00	Bom
11041	APARELHO TELEFONICO	SP/DVPM	Materiais a Localizar		30/12/2005	R\$	42,00	Regular
11042	APARELHO TELEFONICO	SP/DVPM	Materiais a Localizar		30/12/2005	R\$	42,00	Regular
11043	APARELHO TELEFONICO	JECVDFCM1/FAM	Materiais a Localizar		30/12/2005	R\$	42,00	Regular
11044	APARELHO TELEFONICO	SP/DVPM	Materiais a Localizar		30/12/2005	R\$	42,00	Regular
11045	APARELHO TELEFONICO	SP/DVPM	Materiais a Localizar		30/12/2005	R\$	42,00	Regular
11046	APARELHO TELEFONICO	SP/DVPM	Materiais a Localizar		30/12/2005	R\$	42,00	Regular
11047	APARELHO TELEFONICO	SP/DVPM	Materiais a Localizar		30/12/2005	R\$	42,00	Regular
11048	APARELHO TELEFONICO	STEXP/CGJ	Setor de Expediente da CGJ		30/12/2005	R\$	42,00	Bom
11049	APARELHO TELEFONICO	SP/DVPM	Materiais a Localizar		30/12/2005	R\$	42,00	Regular
11050	APARELHO TELEFONICO	SP/DVPM	Materiais a Localizar		30/12/2005	R\$	42,00	Regular
11051	APARELHO TELEFONICO	SP/DVPM	Materiais a Localizar		30/12/2005	R\$	42,00	Bom
11052	APARELHO TELEFONICO	SP/DVPM	Materiais a Localizar		30/12/2005	R\$	42,00	Regular
11053	APARELHO TELEFONICO	SP/DVPM	Materiais a Localizar		30/12/2005	R\$	42,00	Regular
11054	APARELHO TELEFONICO	SP/DVPM	Materiais a Localizar		30/12/2005	R\$	42,00	Regular
11055	APARELHO TELEFONICO	SP/DVPM	Materiais a Localizar		30/12/2005	R\$	42,00	Regular
11056	APARELHO TELEFONICO	SP/DVPM	Materiais a Localizar		30/12/2005	R\$	42,00	Regular
11057	APARELHO TELEFONICO	SP/DVPM	Materiais a Localizar		30/12/2005	R\$	42,00	Regular
11058	APARELHO TELEFONICO	SP/DVPM	Materiais a Localizar		30/12/2005	R\$	42,00	Regular
11059	APARELHO TELEFONICO	SP/DVPM	Materiais a Localizar		30/12/2005	R\$	42,00	Regular
11060	APARELHO TELEFONICO	SP/DVPM	Material com Avaria		30/12/2005	R\$	42,00	Regular
11061	APARELHO TELEFONICO	SP/DVPM	Materiais a Localizar		30/12/2005	R\$	42,00	Regular
11062	APARELHO TELEFONICO	SP/DVPM	Material com Avaria		30/12/2005	R\$	42,00	Regular
11063	APARELHO TELEFONICO	SP/DVPM	Material com Avaria		30/12/2005	R\$	42,00	Regular
11064	APARELHO TELEFONICO	SP/DVPM	Material com Avaria		30/12/2005	R\$	42,00	Regular
11065	APARELHO TELEFONICO	VOS/FHR	Salas do Cartório		30/12/2005	R\$	42,00	Regular
11066	APARELHO TELEFONICO	SP/DVPM	Materiais a Localizar		30/12/2005	R\$	42,00	Regular
11067	APARELHO TELEFONICO	SP/DVPM	Materiais a Localizar		30/12/2005	R\$	42,00	Regular
11068	APARELHO TELEFONICO	SP/DVPM	Materiais a Localizar		30/12/2005	R\$	42,00	Regular
11069	APARELHO TELEFONICO	SP/DVPM	Material Disponível		30/12/2005	R\$	42,00	Regular
11070	APARELHO TELEFONICO	VFAM8/FHR	Materiais a Localizar		30/12/2005	R\$	42,00	Regular
11071	APARELHO TELEFONICO	SP/DVPM	Materiais a Localizar		30/12/2005	R\$	42,00	Regular
11072	APARELHO TELEFONICO	SP/DVPM	Materiais a Localizar		30/12/2005	R\$	42,00	Regular
11073	APARELHO TELEFONICO	SP/DVPM	Materiais a Localizar		30/12/2005	R\$	42,00	Regular
11074	APARELHO TELEFONICO	SP/DVPM	Materiais a Localizar		30/12/2005	R\$	42,00	Regular
11075	APARELHO TELEFONICO	SP/DVPM	Materiais a Localizar		30/12/2005	R\$	42,00	Regular
11076	APARELHO TELEFONICO	SP/DVPM	Materiais a Localizar		30/12/2005	R\$	42,00	Regular
11077	APARELHO TELEFONICO	SP/DVPM	Materiais a Localizar		30/12/2005	R\$	42,00	Regular
11078	APARELHO TELEFONICO	SP/DVPM	Materiais a Localizar		30/12/2005	R\$	42,00	Regular
11079	APARELHO TELEFONICO - PABX	SP/DVPM	Materiais a Localizar		30/12/2005	R\$	42,00	Regular

O original deste documento é eletrônico e foi assinado digitalmente por EDUARDO MARTINS DE SOUZA e DOMINGOS JORGE CHALUB PEREIRA. Para verificar a autenticidade desta cópia impressa, acesse o site <https://cna.tiam.uol.com.br/> ou <https://www.tribunaljuc.br/> e informe o nº do documento e o código de verificação (chave para identificar o documento).

11080	APARELHO TELEFONICO - PABX	STSCDR/FHR	Diretoria		30/12/2005	R\$	42,00	Regular
11081	APARELHO TELEFONICO	SP/DVPM	Material com Avaria		30/12/2005	R\$	42,00	Regular
11082	APARELHO TELEFONICO	SP/DVPM	Materiais a Localizar		30/12/2005	R\$	42,00	Regular
11083	APARELHO TELEFONICO	SP/DVPM	Material com Avaria		30/12/2005	R\$	42,00	Regular
11084	APARELHO TELEFONICO	VT11/FHR	Salas do Cartório		30/12/2005	R\$	42,00	Regular
11085	APARELHO TELEFONICO	VT11/FHR	Salas do Cartório		30/12/2005	R\$	42,00	Regular
11086	APARELHO TELEFONICO	SP/DVPM	Material com Avaria		30/12/2005	R\$	42,00	Bom
11087	APARELHO TELEFONICO	SP/DVPM	Materiais a Localizar		30/12/2005	R\$	42,00	Regular
11088	APARELHO TELEFONICO	SP/DVPM	Material Disponível		30/12/2005	R\$	42,00	Regular
11089	APARELHO TELEFONICO	SP/DVPM	Material com Avaria		30/12/2005	R\$	42,00	Regular
11090	APARELHO TELEFONICO	VT12/FHR	Salas do Cartório		30/12/2005	R\$	42,00	Regular
11091	APARELHO TELEFONICO	SP/DVPM	Materiais a Localizar		30/12/2005	R\$	42,00	Regular
11092	APARELHO TELEFONICO	SP/DVPM	Materiais a Localizar		30/12/2005	R\$	42,00	Regular
11093	APARELHO TELEFONICO	SP/DVPM	Materiais a Localizar		30/12/2005	R\$	42,00	Regular
11094	APARELHO TELEFONICO	SP/DVPM	Materiais a Localizar		30/12/2005	R\$	42,00	Regular
11095	APARELHO TELEFONICO	SP/DVPM	Materiais a Localizar		30/12/2005	R\$	42,00	Regular
11096	APARELHO TELEFONICO	SP/DVPM	Material com Avaria		30/12/2005	R\$	42,00	Regular
11097	APARELHO TELEFONICO	STMAN/FHR	Setor de Manutenção do FHR		30/12/2005	R\$	42,00	Regular
11098	APARELHO TELEFONICO	DP/FHR	Depósito Público Subsolo		30/12/2005	R\$	42,00	Regular
11099	APARELHO TELEFONICO	DVTC/TJ	Sala da Div.Tec. Inf. e		30/12/2005	R\$	42,00	Bom
11100	APARELHO TELEFONICO	SP/DVPM	Material com Avaria		30/12/2005	R\$	42,00	Bom
11101	APARELHO TELEFONICO	SP/DVPM	Material com Avaria		30/12/2005	R\$	42,00	Regular
11102	APARELHO TELEFONICO	SP/DVPM	Bens baixados		30/12/2005	R\$	42,00	Bom
11103	APARELHO TELEFONICO	SP/DVPM	Materiais a Localizar		30/12/2005	R\$	42,00	Regular
11104	APARELHO TELEFONICO	SP/DVPM	Material com Avaria		30/12/2005	R\$	42,00	Regular
11105	APARELHO TELEFONICO	SP/DVPM	Material com Avaria		30/12/2005	R\$	42,00	Regular
11106	APARELHO TELEFONICO	SP/DVPM	Materiais a Localizar		30/12/2005	R\$	42,00	Regular
11107	APARELHO TELEFONICO	SP/DVPM	Materiais a Localizar		30/12/2005	R\$	42,00	Regular
11108	APARELHO TELEFONICO	SP/DVPM	Materiais a Localizar		30/12/2005	R\$	2,00	Regular
11109	APARELHO TELEFONICO	SP/DVPM	Material com Avaria		30/12/2005	R\$	42,00	Regular
11110	APARELHO TELEFONICO	DVENG/TC	Divisão e Engenharia (Torre Civel)		30/12/2005	R\$	42,00	Regular
11111	APARELHO TELEFONICO	SP/DVPM	Materiais a Localizar		30/12/2005	R\$	42,00	Regular
11112	APARELHO TELEFONICO	SP/DVPM	Materiais a Localizar		30/12/2005	R\$	42,00	Regular
11113	APARELHO TELEFONICO	SP/DVPM	Material com Avaria		30/12/2005	R\$	42,00	Regular
11116	APARELHO TELEFONICO	CIRPEVA	Salas do Cartório		30/12/2005	R\$	42,00	Regular
11117	APARELHO TELEFONICO	SP/DVPM	Materiais a Localizar		30/12/2005	R\$	42,00	Regular
11118	APARELHO TELEFONICO	DVPESSOAL/TJ	Divisão de Pessoal		30/12/2005	R\$	42,00	Regular
11119	APARELHO TELEFONICO	SP/DVPM	Materiais a Localizar		30/12/2005	R\$	42,00	Regular
11120	APARELHO TELEFONICO	SP/DVPM	Material com Avaria		30/12/2005	R\$	42,00	Regular
11121	APARELHO TELEFONICO	CIRPEVA	Salas do Cartório		30/12/2005	R\$	42,00	Regular
11122	APARELHO TELEFONICO	CIRPEVA	Salas do Cartório		30/12/2005	R\$	42,00	Regular
11123	APARELHO TELEFONICO	SP/DVPM	Materiais a Localizar		30/12/2005	R\$	42,00	Regular
11124	APARELHO TELEFONICO	SP/DVPM	Materiais a Localizar		30/12/2005	R\$	42,00	Bom
11125	APARELHO TELEFONICO	SEC/CGJ	Secretaria Judiciária da C.G.J		30/12/2005	R\$	42,00	Bom
11126	APARELHO TELEFONICO	SP/DVPM	Material com Avaria		30/12/2005	R\$	42,00	Regular
11127	APARELHO TELEFONICO	SP/DVPM	Material com Avaria		30/12/2005	R\$	42,00	Regular
11128	APARELHO TELEFONICO	SP/DVPM	Materiais a Localizar		30/12/2005	R\$	42,00	Regular
11129	APARELHO TELEFONICO	SP/DVPM	Materiais a Localizar		30/12/2005	R\$	42,00	Regular
11130	APARELHO TELEFONICO	SP/DVPM	Materiais a Localizar		30/12/2005	R\$	42,00	Regular
11131	APARELHO TELEFONICO	SP/DVPM	Materiais a Localizar		30/12/2005	R\$	42,00	Regular
11132	APARELHO TELEFONICO	SP/DVPM	Materiais a Localizar		30/12/2005	R\$	42,00	Regular
11133	APARELHO TELEFONICO	SP/DVPM	Materiais a Localizar		30/12/2005	R\$	42,00	Regular
11134	APARELHO TELEFONICO	SP/DVPM	Material Disponível		30/12/2005	R\$	42,00	Regular
11135	APARELHO TELEFONICO	SP/DVPM	Materiais a Localizar		30/12/2005	R\$	42,00	Regular
11136	APARELHO TELEFONICO	SP/DVPM	Materiais a Localizar		30/12/2005	R\$	42,00	Regular
11137	APARELHO TELEFONICO	SP/DVPM	Material com Avaria		30/12/2005	R\$	42,00	Regular
11138	APARELHO TELEFONICO	SP/DVPM	Materiais a Localizar		30/12/2005	R\$	42,00	Regular
11139	APARELHO TELEFONICO	SP/DVPM	Materiais a Localizar		30/12/2005	R\$	42,00	Regular
11140	APARELHO TELEFONICO	SP/DVPM	Material com Avaria		30/12/2005	R\$	42,00	Regular
11141	APARELHO TELEFONICO	DP/FHR	Depósito Público Subsolo		30/12/2005	R\$	42,00	Regular
11142	APARELHO TELEFONICO	DP/FHR	Depósito Público Subsolo		30/12/2005	R\$	42,00	Regular
11143	APARELHO TELEFONICO	SP/DVPM	Materiais a Localizar		30/12/2005	R\$	42,00	Regular
11144	APARELHO TELEFONICO	SP/DVPM	Materiais a Localizar		30/12/2005	R\$	42,00	Regular
11145	APARELHO TELEFONICO	SP/DVPM	Materiais a Localizar		30/12/2005	R\$	42,00	Regular
11146	APARELHO TELEFONICO	SP/DVPM	Material Disponível		30/12/2005	R\$	42,00	Regular
11147	APARELHO TELEFONICO	SP/DVPM	Bens baixados		30/12/2005	R\$	42,00	Regular
11148	APARELHO TELEFONICO	SP/DVPM	Materiais a Localizar		30/12/2005	R\$	42,00	Regular
11149	APARELHO TELEFONICO	SP/DVPM	Materiais a Localizar		30/12/2005	R\$	42,00	Regular
11150	APARELHO TELEFONICO	SP/DVPM	Materiais a Localizar		30/12/2005	R\$	42,00	Regular
11151	APARELHO TELEFONICO	SP/DVPM	Materiais a Localizar		30/12/2005	R\$	42,00	Regular
11152	APARELHO TELEFONICO	SP/DVPM	Materiais a Localizar		30/12/2005	R\$	42,00	Regular
11153	APARELHO TELEFONICO	COCM/FHR	Coordenadoria de Central de		30/12/2005	R\$	42,00	Regular
11154	APARELHO TELEFONICO	SP/DVPM	Materiais a Localizar		30/12/2005	R\$	42,00	Regular
11155	APARELHO TELEFONICO	SP/DVPM	Materiais a Localizar		30/12/2005	R\$	42,00	Regular
11156	APARELHO TELEFONICO	SP/DVPM	Materiais a Localizar		30/12/2005	R\$	42,00	Regular
11157	APARELHO TELEFONICO	SP/DVPM	Materiais a Localizar		30/12/2005	R\$	42,00	Regular
11158	APARELHO TELEFONICO	SP/DVPM	Materiais a Localizar		30/12/2005	R\$	42,00	Regular
11159	APARELHO TELEFONICO	SP/DVPM	Material com Avaria		30/12/2005	R\$	42,00	Regular
11160	APARELHO TELEFONICO	SP/DVPM	Materiais a Localizar		30/12/2005	R\$	42,00	Regular
11161	APARELHO TELEFONICO - PABX	DP/FHR	Depósito Público Subsolo		30/12/2005	R\$	42,00	Regular
11162	APARELHO FONE/FAX	SP/DVPM	Material com Avaria		30/12/2005	R\$	277,00	Bom
11163	APARELHO FONE/FAX	VFAM4/FHR	Salas do Cartório		30/12/2005	R\$	277,00	Regular
11164	APARELHO FONE/FAX	SP/DVPM	Material com Avaria		30/12/2005	R\$	277,00	Bom
11165	APARELHO FONE/FAX	SP/DVPM	Material com Avaria		30/12/2005	R\$	277,00	Regular
11166	APARELHO FONE/FAX	SP/DVPM	Material com Avaria		30/12/2005	R\$	277,00	Regular
11167	APARELHO FONE/FAX	SP/DVPM	Material com Avaria		30/12/2005	R\$	277,00	Regular
11168	APARELHO FONE/FAX	SP/DVPM	Material com Avaria		30/12/2005	R\$	277,00	Regular
11169	APARELHO FONE/FAX	SP/DVPM	Gab. da Corregedoria Geral de		30/12/2005	R\$	277,00	Regular
11170	APARELHO FONE/FAX	SP/DVPM	Material com Avaria		30/12/2005	R\$	277,00	Regular
11171	APARELHO FONE/FAX	VCV1/FHR	Salas do Cartório		30/12/2005	R\$	277,00	Regular
11173	APARELHO FONE/FAX	SP/DVPM	Material com Avaria		30/12/2005	R\$	277,00	Regular
11174	APARELHO FONE/FAX	VCM10/FHR	Salas do Cartório		30/12/2005	R\$	277,00	Regular









11545	VEICULO CARROCARIA FECHADA,4 PTS.MOTOR DE	SP/DVPM	Materiais a Localizar		30/12/2005	R\$ 51.500,00	Regular
11546	VEICULO CARROCARIA FECHADA,4 PTS.MOTOR DE	SP/DVPM	Materiais a Localizar		30/12/2005	R\$ 51.500,00	Regular
11547	VEICULO CARROCARIA FECHADA,4 PTS.MOTOR DE	SP/DVPM	Materiais a Localizar		30/12/2005	R\$ 51.500,00	Regular
11548	VEICULO CARROCARIA FECHADA,4 PTS.MOTOR DE	SP/DVPM	Materiais a Localizar		30/12/2005	R\$ 51.500,00	Regular
11549	VEICULO CARROCARIA FECHADA,4 PTS.MOTOR DE	SP/DVPM	Materiais a Localizar		30/12/2005	R\$ 51.500,00	Regular
11550	VEICULO , CARROCARIA FECHADA (KOMBI) A	SP/DVPM	Juizado da Inf. e Juv. Cível:		30/12/2005	R\$ 19.880,89	Regular
11551	IMPRESSORA	SP/DVPM	Material com Avaria		30/12/2005	R\$ 465,00	Bom
11552	IMPRESSORA	SP/DVPM	Material com Avaria		30/12/2005	R\$ 465,00	Bom
11553	IMPRESSORA	DVPESSOAL/TJ	Divisão de Pessoal		30/12/2005	R\$ 465,00	Bom
11554	IMPRESSORA	SP/DVPM	Material com Avaria		30/12/2005	R\$ 465,00	Bom
11555	IMPRESSORA	SP/DVPM	Materiais a Localizar		30/12/2005	R\$ 465,00	Regular
11556	IMPRESSORA	DVCERIM/TJ	Sala da Divisão de Cerimonial		30/12/2005	R\$ 465,00	Bom
11557	IMPRESSORA	SP/DVPM	Material com Avaria		30/12/2005	R\$ 465,00	Bom
11558	IMPRESSORA	SP/DVPM	Material Disponível		30/12/2005	R\$ 465,00	Regular
11559	IMPRESSORA	SP/DVPM	Materiais a Localizar		30/12/2005	R\$ 465,00	Regular
11560	IMPRESSORA	SP/DVPM	Materiais a Localizar		30/12/2005	R\$ 465,00	Regular
11561	IMPRESSORA	SP/DVPM	Material com Avaria		30/12/2005	R\$ 465,00	Regular
11562	IMPRESSORA	SP/DVPM	Materiais a Localizar		30/12/2005	R\$ 465,00	Bom
11563	IMPRESSORA	SP/DVPM	Material com Avaria		30/12/2005	R\$ 465,00	Regular
11564	IMPRESSORA	SP/DVPM	Material com Avaria		30/12/2005	R\$ 465,00	Regular
11565	IMPRESSORA	SINF/FMHR	Sala do Setor de Suporte/FMHR		30/12/2005	R\$ 465,00	Regular
11566	IMPRESSORA	VFAM7/FHR	Materiais a Localizar		30/12/2005	R\$ 465,00	Bom
11567	IMPRESSORA	SP/DVPM	Materiais a Localizar		30/12/2005	R\$ 465,00	Regular
11568	IMPRESSORA	SP/DVPM	Material com Avaria		30/12/2005	R\$ 465,00	Bom
11569	IMPRESSORA	SP/DVPM	Material com Avaria		30/12/2005	R\$ 465,00	Regular
11570	IMPRESSORA	SP/DVPM	Materiais a Localizar		30/12/2005	R\$ 465,00	Bom
11571	MONITOR DE VIDEO.	SP/DVPM	Material com Avaria		30/12/2005	R\$ 6,00	Bom
11572	MONITOR DE VIDEO.	SP/DVPM	Materiais a Localizar		30/12/2005	R\$ 6,00	Regular
11573	MONITOR DE VIDEO.	SP/DVPM	Material com Avaria		30/12/2005	R\$ 6,00	Regular
11574	MONITOR DE VIDEO.	SP/DVPM	Material com Avaria		30/12/2005	R\$ 6,00	Bom
11575	MONITOR DE VIDEO.	SP/DVPM	Materiais a Localizar		30/12/2005	R\$ 6,00	Regular
11576	MONITOR DE VIDEO.	SP/DVPM	Materiais a Localizar		30/12/2005	R\$ 6,00	Regular
11577	MONITOR DE VIDEO.	SP/DVPM	Materiais a Localizar		30/12/2005	R\$ 6,00	Regular
11578	MONITOR DE VIDEO.	SP/DVPM	Salas do Cartório		30/12/2005	R\$ 6,00	Bom
11579	MONITOR DE VIDEO.	SP/DVPM	Materiais a Localizar		30/12/2005	R\$ 6,00	Regular
11580	MONITOR DE VIDEO.	SP/DVPM	Material com Avaria		30/12/2005	R\$ 6,00	Regular
11581	MONITOR DE VIDEO.	SP/DVPM	Materiais a Localizar		30/12/2005	R\$ 6,00	Regular
11582	MONITOR DE VIDEO.	SP/DVPM	Material com Avaria		30/12/2005	R\$ 6,00	Bom
11583	MONITOR DE VIDEO.	SP/DVPM	Materiais a Localizar		30/12/2005	R\$ 6,00	Bom
11584	MONITOR DE VIDEO.	SP/DVPM	Material com Avaria		30/12/2005	R\$ 6,00	Bom
11585	MONITOR DE VIDEO.	DVTIC/TJ	Sala do Setor de Suporte do TJAM		30/12/2005	R\$ 6,00	Regular
11586	MONITOR DE VIDEO.	SP/DVPM	Material com Avaria		30/12/2005	R\$ 6,00	Regular
11587	MONITOR DE VIDEO.	SP/DVPM	Materiais a Localizar		30/12/2005	R\$ 6,00	Regular
11588	MONITOR DE VIDEO.	DVEXPED/TJ	Divisão de Expediente Judicial		30/12/2005	R\$ 6,00	Bom
11589	MONITOR DE VIDEO.	SP/DVPM	Material com Avaria		30/12/2005	R\$ 6,00	Bom
11590	MONITOR DE VIDEO.	GABDDMC/TJ	Gabinete		30/12/2005	R\$ 6,00	Bom
11591	CPU.	SP/DVPM	Material com Avaria		30/12/2005	R\$ 2.390,00	Bom
11592	CPU.	DVTIC/TJ	Sala da Div.Tec. Inf. e		30/12/2005	R\$ 2.390,00	Bom
11593	CPU.	DVENG/TJ	Divisão de Engenharia		30/12/2005	R\$ 2.390,00	Bom
11594	CPU.	SP/DVPM	Juizado da Inf. e Juv. Cível:		30/12/2005	R\$ 2.390,00	Regular
11595	CPU.	DVTIC/TJ	Sala da Div.Tec. Inf. e		30/12/2005	R\$ 2.390,00	Bom
11596	CPU.	SP/DVPM	Material com Avaria		30/12/2005	R\$ 2.390,00	Bom
11597	CPU.	SP/DVPM	Materiais a Localizar		30/12/2005	R\$ 2.390,00	Regular
11598	CPU.	SP/DVPM	Materiais a Localizar		30/12/2005	R\$ 2.390,00	Bom
11599	CPU.	DVTIC/TJ	Sala da Div.Tec. Inf. e		30/12/2005	R\$ 2.390,00	Bom
11600	CPU.	SP/DVPM	Material com Avaria		30/12/2005	R\$ 2.390,00	Bom
11601	CPU.	SP/DVPM	Material com Avaria		30/12/2005	R\$ 2.390,00	Bom
11602	CPU.	SP/DVPM	Salas do Cartório		30/12/2005	R\$ 2.390,00	Regular
11603	CPU.	SP/DVPM	Materiais a Localizar		30/12/2005	R\$ 2.390,00	Regular
11604	CPU.	SP/DVPM	Material com Avaria		30/12/2005	R\$ 2.390,00	Regular
11605	CPU.	SP/DVPM	Materiais a Localizar		30/12/2005	R\$ 2.390,00	Regular
11606	CPU.	SP/DVPM	Materiais a Localizar		30/12/2005	R\$ 2.390,00	Regular
11607	CPU.	SP/DVPM	Material com Avaria		30/12/2005	R\$ 2.390,00	Regular
11608	CPU.	SP/DVPM	Materiais a Localizar		30/12/2005	R\$ 2.390,00	Regular
11609	CPU.	SINF/FMHR	Sala do Setor de Suporte/FMHR		30/12/2005	R\$ 2.390,00	Regular
11610	CPU.	SINF/FMHR	Sala do Setor de Suporte/FMHR		30/12/2005	R\$ 2.390,00	Regular
11611	TECLADO.	DVENG/TJ	Divisão de Engenharia		30/12/2005	R\$ 6,00	Bom
11612	TECLADO.	SP/DVPM	Material com Avaria		30/12/2005	R\$ 6,00	Bom
11613	TECLADO.	SP/DVPM	Material com Avaria		30/12/2005	R\$ 6,00	Bom
11614	TECLADO.	SP/DVPM	Materiais a Localizar		30/12/2005	R\$ 6,00	Regular
11615	TECLADO.	SP/DVPM	Material com Avaria		30/12/2005	R\$ 6,00	Bom
11616	TECLADO.	CJ/TJA	Setor dos Juizes Aux da		30/12/2005	R\$ 6,00	Regular
11617	TECLADO.	JECV11/FLFR	Salas do Cartório		30/12/2005	R\$ 6,00	Regular
11618	TECLADO.	SP/DVPM	Material com Avaria		30/12/2005	R\$ 6,00	Bom
11619	TECLADO.	SP/DVPM	Material com Avaria		30/12/2005	R\$ 6,00	Bom
11620	TECLADO.	SP/DVPM	Material com Avaria		30/12/2005	R\$ 6,00	Bom
11621	TECLADO.	DVPESSOAL/TJ	Divisão de Pessoal		30/12/2005	R\$ 6,00	Regular
11622	TECLADO.	SINF/FMHR	Sala do Setor de Suporte/FMHR		30/12/2005	R\$ 6,00	Regular
11623	TECLADO.	CJ/TJA	Sala Ass. Adm. e Juridica da		30/12/2005	R\$ 6,00	Regular
11624	TECLADO.	SP/DVPM	Material com Avaria		30/12/2005	R\$ 6,00	Bom
11625	TECLADO.	JECV11/FLFR	Salas do Cartório		30/12/2005	R\$ 6,00	Regular
11626	TECLADO.	SINF/FMHR	Sala do Setor de Suporte/FMHR		30/12/2005	R\$ 6,00	Regular
11627	TECLADO.	DVEXPED/TJ	Divisão de Expediente Judicial		30/12/2005	R\$ 6,00	Bom
11628	TECLADO.	SP/DVPM	Material com Avaria		30/12/2005	R\$ 6,00	Bom
11629	TECLADO.	SP/DVPM	Material com Avaria		30/12/2005	R\$ 6,00	Bom
11630	TECLADO.	SP/DVPM	Material com Avaria		30/12/2005	R\$ 6,00	Bom
11631	ESTABILIZADOR.	DVTIC/TJ	Sala do Setor de Suporte do TJAM		30/12/2005	R\$ 6,00	Bom
11632	ESTABILIZADOR.	SP/DVPM	Materiais a Localizar		30/12/2005	R\$ 6,00	Bom
11633	ESTABILIZADOR.	DVEXPED/TJ	Divisão de Expediente Judicial		30/12/2005	R\$ 6,00	Bom
11634	ESTABILIZADOR.	SP/DVPM	Materiais a Localizar		30/12/2005	R\$ 6,00	Regular
11635	ESTABILIZADOR.	SP/DVPM	Material com Avaria		30/12/2005	R\$ 6,00	Regular
11636	ESTABILIZADOR.	SP/DVPM	Materiais a Localizar		30/12/2005	R\$ 6,00	Regular

O original deste documento é eletrônico e foi assinado digitalmente por EDUARDO MARTINS DE SOUZA e DOMINGOS JORGE CHALUB PEREIRA. Para verificar a autenticidade desta cópia impressa, acesse o site <https://cpa.tjam.uol.br/ftp/pend/2006-220606729067> e informe o processo TJAM 2021-001836-0, o código de verificação 04480581 e o número de controle de arquivamento 01436460499.

11637	ESTABILIZADOR.	SP/DVPM	Materiais a Localizar	30/12/2005	R\$ 6,00	Regular
11638	ESTABILIZADOR.	SP/DVPM	Materiais a Localizar	30/12/2005	R\$ 6,00	Bom
11639	ESTABILIZADOR.	SP/DVPM	Material com Avaria	30/12/2005	R\$ 6,00	Bom
11640	ESTABILIZADOR.	GABDEGSS/TJ	Salas do Cartório	30/12/2005	R\$ 6,00	Bom
11641	ESTABILIZADOR.	DVTIC/TJ	Sala do Setor de Suporte do TJAM	30/12/2005	R\$ 6,00	Bom
11642	ESTABILIZADOR.	SP/DVPM	Material com Avaria	30/12/2005	R\$ 6,00	Bom
11643	ESTABILIZADOR.	SP/DVPM	Material com Avaria	30/12/2005	R\$ 6,00	Bom
11645	ESTABILIZADOR.	CODP2G/TJ	Coord. Distribuição Processual 2ª	30/12/2005	R\$ 6,00	Bom
11646	ESTABILIZADOR.	SINF/FMV	Materiais a Localizar	30/12/2005	R\$ 6,00	Bom
11647	ESTABILIZADOR.	SP/DVPM	Materiais a Localizar	30/12/2005	R\$ 6,00	Bom
11648	ESTABILIZADOR.	DVTIC/TJ	Sala da Div.Tec. Inf. e	30/12/2005	R\$ 6,00	Bom
11649	ESTABILIZADOR.	SP/DVPM	Material com Avaria	30/12/2005	R\$ 6,00	Bom
11650	ESTABILIZADOR.	SP/DVPM	Materiais a Localizar	30/12/2005	R\$ 6,00	Regular
11651	ESTABILIZADOR.	SP/DVPM	Material com Avaria	30/12/2005	R\$ 6,00	Bom
11652	ESTABILIZADOR.	SP/DVPM	Materiais a Localizar	30/12/2005	R\$ 6,00	Bom
11653	ESTABILIZADOR.	VCM4/FHR	Salas do Cartório	30/12/2005	R\$ 6,00	Regular
11654	ESTABILIZADOR.	SP/DVPM	Materiais a Localizar	30/12/2005	R\$ 6,00	Regular
11655	ESTABILIZADOR.	SP/DVPM	Material com Avaria	30/12/2005	R\$ 6,00	Regular
11656	MONITOR DE VIDEO.	SP/DVPM	Material com Avaria	30/12/2005	R\$ 6,00	Bom
11657	ESTABILIZADOR.	VRPP/FHR	Salas do Cartório	30/12/2005	R\$ 6,00	Regular
11658	ESTABILIZADOR.	SP/DVPM	Materiais a Localizar	30/12/2005	R\$ 6,00	Regular
11659	ESTABILIZADOR.	SP/DVPM	Materiais a Localizar	30/12/2005	R\$ 6,00	Regular
11660	ESTABILIZADOR.	JECR17/FMV	Salas do Cartório	30/12/2005	R\$ 6,00	Bom
11661	ESTABILIZADOR.	SP/DVPM	Materiais a Localizar	30/12/2005	R\$ 6,00	Regular
11662	ESTABILIZADOR.	SP/DVPM	Materiais a Localizar	30/12/2005	R\$ 6,00	Bom
11663	ESTABILIZADOR.	SP/DVPM	Material com Avaria	30/12/2005	R\$ 6,00	Bom
11664	ARMARIO DE AÇO,2 PORTAS,4	STMAN/TJ	Setor de manutenção TJA	30/12/2005	R\$ 235,00	Regular
11665	ARMARIO DE AÇO,2 PORTAS,4	SP/DVPM	Material com Avaria	30/12/2005	R\$ 235,00	Regular
11666	APARELHO FONE/FAX	SP/DVPM	Materiais a Localizar	30/12/2005	R\$ 348,00	Regular
11667	APARELHO FONE/FAX	SP/DVPM	Material com Avaria	30/12/2005	R\$ 348,00	Bom
11668	APARELHO FONE/FAX	SP/DVPM	Material Disponível	30/12/2005	R\$ 348,00	Bom
11669	APARELHO FONE/FAX	SP/DVPM	Material com Avaria	30/12/2005	R\$ 348,00	Bom
11671	APARELHO FONE/FAX	JECV15/FMV	Salas do Cartório	30/12/2005	R\$ 348,00	Bom
11672	APARELHO FONE/FAX	SP/DVPM	Material com Avaria	30/12/2005	R\$ 348,00	Bom
11673	APARELHO FONE/FAX	SP/DVPM	Materiais a Localizar	30/12/2005	R\$ 348,00	Regular
11674	APARELHO FONE/FAX	SP/DVPM	Materiais a Localizar	30/12/2005	R\$ 348,00	Regular
11675	APARELHO FONE/FAX	SP/DVPM	Material com Avaria	30/12/2005	R\$ 348,00	Bom
11676	APARELHO FONE/FAX	SCTR/FMV	Coord. Juizados Especiais do FMV	30/12/2005	R\$ 348,00	Bom
11677	APARELHO FONE/FAX	SP/DVPM	Materiais a Localizar	30/12/2005	R\$ 348,00	Regular
11678	APARELHO FONE/FAX	SP/DVPM	Material com Avaria	30/12/2005	R\$ 348,00	Ótimo
11679	APARELHO FONE/FAX	STEXP/CGJ	Setor de Expediente da CGJ	30/12/2005	R\$ 348,00	Bom
11680	APARELHO FONE/FAX	SP/DVPM	Material com Avaria	30/12/2005	R\$ 348,00	Ótimo
11681	APARELHO FONE/FAX	SP/DVPM	Material com Avaria	30/12/2005	R\$ 348,00	Regular
11682	APARELHO FONE/FAX	SCCCM2/TJ	Secretaria da 2ª Câmara Criminal	30/12/2005	R\$ 348,00	Bom
11683	APARELHO FONE/FAX	SP/DVPM	Material com Avaria	30/12/2005	R\$ 348,00	Bom
11684	APARELHO FONE/FAX	SP/DVPM	Material com Avaria	30/12/2005	R\$ 348,00	Regular
11685	APARELHO FONE/FAX	SP/DVPM	Material com Avaria	30/12/2005	R\$ 348,00	Regular
11686	APARELHO FONE/FAX	SP/DVPM	Material com Avaria	30/12/2005	R\$ 348,00	Bom
11687	MESA P/REUNIAO REDONDA, LAM.MELAMINICO,	SP/DVPM	Material com Avaria	30/12/2005	R\$ 235,00	Regular
11688	MESA P/COMPUTADOR, LAM. MELAMINICO, 0,75	DRGCU/FHR	Diretoria de Gestão da Conta	30/12/2005	R\$ 135,00	Regular
11689	AR CONDICIONADO	DP/FHR	Depósito Público Subsolo	30/12/2005	R\$ 329,24	Regular
11690	AR CONDICIONADO	SP/DVPM	Material com Avaria	30/12/2005	R\$ 329,24	Regular
11691	RELOGIO PROTOCOLADOR, DE TEMPO, ELETRICO,	SP/DVPM	Materiais a Localizar	30/12/2005	R\$ 1.857,00	Regular
11692	CPU.	JUIINF/SS	Juiz.Inf. e Juv. Infrac.: Serviço	30/12/2005	R\$ 2.185,00	Regular
11693	MONITOR DE VIDEO.	SP/DVPM	Material com Avaria	30/12/2005	R\$ 6,00	Regular
11694	IMPRESSORA	SP/DVPM	Material com Avaria	30/12/2005	R\$ 465,00	Regular
11695	TECLADO.	JUIINF/SS	Juiz.Inf. e Juv. Infrac.: Serviço	30/12/2005	R\$ 6,00	Regular
11696	ESTABILIZADOR.	SP/DVPM	Materiais a Localizar	30/12/2005	R\$ 6,00	Regular
11697	CPU.	SP/DVPM	Material com Avaria	30/12/2005	R\$ 2.185,00	Regular
11698	MONITOR DE VIDEO.	SP/DVPM	Material com Avaria	30/12/2005	R\$ 6,00	Regular
11699	IMPRESSORA	SP/DVPM	Materiais a Localizar	30/12/2005	R\$ 465,00	Regular
11700	TECLADO.	JUIINF/SS	Juiz.Inf. e Juv. Infrac.: Serviço	30/12/2005	R\$ 6,00	Regular
11701	ESTABILIZADOR.	SP/DVPM	Materiais a Localizar	30/12/2005	R\$ 6,00	Regular
11702	APARELHO TELEFONICO - SEM FIO	SP/DVPM	Materiais a Localizar	30/12/2005	R\$ 6,00	Regular
11703	MICRO SYSTEM,CONT.REMOTO, 2 DECKS,BANDEJA	SP/DVPM	Material Disponível	30/12/2005	R\$ 690,00	Regular
11704	BEBEDOURO ELETRICO, DE MESA, 1 TORNEIRA	SP/DVPM	Materiais a Localizar	30/12/2005	R\$ 295,00	Regular
11705	FRAGMENTADORA DE PAPEL	SP/DVPM	Material com Avaria	30/12/2005	R\$ 1.000,00	Bom
11706	FRIGOBAR.	VFAM6/FHR	SALAS DO CARTÓRIO	30/12/2005	R\$ 479,00	Ótimo
11707	MONITOR DE VIDEO.	SINF/FMHR	Sala do Setor de Suporte/FMHR	30/12/2005	R\$ 1.860,73	Regular
11708	MONITOR DE VIDEO.	SP/DVPM	Materiais a Localizar	30/12/2005	R\$ 1.860,73	Regular
11709	MONITOR DE VIDEO.	SP/DVPM	Material com Avaria	30/12/2005	R\$ 1.860,73	Ótimo
11710	MONITOR DE VIDEO.	SP/DVPM	Material com Avaria	30/12/2005	R\$ 1.860,73	Regular
11711	MONITOR DE VIDEO.	SP/DVPM	Material com Avaria	30/12/2005	R\$ 1.860,73	Regular
11712	TECLADO.	SP/DVPM	Materiais a Localizar	30/12/2005	R\$ 6,00	Regular
11714	TECLADO.	SP/DVPM	Materiais a Localizar	30/12/2005	R\$ 6,00	Regular
11715	TECLADO.	SP/DVPM	Material com Avaria	30/12/2005	R\$ 6,00	Regular
11716	TECLADO.	SP/DVPM	Materiais a Localizar	30/12/2005	R\$ 6,00	Regular
11717	TECLADO.	SP/DVPM	Materiais a Localizar	30/12/2005	R\$ 6,00	Regular
11718	TECLADO.	DP/FHR	Depósito Público Subsolo	30/12/2005	R\$ 6,00	Regular
11719	TECLADO.	SP/DVPM	Materiais a Localizar	30/12/2005	R\$ 6,00	Regular
11720	TECLADO.	JECV11/FLFR	Salas do Cartório	30/12/2005	R\$ 6,00	Regular
11721	TECLADO.	SP/DVPM	Material com Avaria	30/12/2005	R\$ 6,00	Regular
11722	TECLADO.	SP/DVPM	Materiais a Localizar	30/12/2005	R\$ 6,00	Regular
11723	TECLADO.	SP/DVPM	Material com Avaria	30/12/2005	R\$ 6,00	Regular
11724	TECLADO.	DP/FHR	Depósito Público Subsolo	30/12/2005	R\$ 6,00	Regular
11725	TECLADO.	DP/FHR	Depósito Público Subsolo	30/12/2005	R\$ 6,00	Regular
11726	TECLADO.	SP/DVPM	Material com Avaria	30/12/2005	R\$ 6,00	Bom
11727	TECLADO.	SP/DVPM	Material com Avaria	30/12/2005	R\$ 6,00	Bom
11728	TECLADO.	SP/DVPM	Material com Avaria	30/12/2005	R\$ 6,00	Bom
11729	TECLADO.	DVENG/TJ	Divisão de Engenharia	30/12/2005	R\$ 6,00	Bom
11730	TECLADO.	SP/DVPM	Materiais a Localizar	30/12/2005	R\$ 6,00	Regular
11731	TECLADO.	CIURUCA	Salas do Cartório	30/12/2005	R\$ 6,00	Regular

O original deste documento é eletrônico e foi assinado digitalmente por EDUARDO MARTINS DE SOUZA e DOMINGOS JORGE CHALUB PEREIRA. Para verificar a autenticidade desta cópia impressa, acesse o site <https://caixa.iam.uol.br/apendicp20052006> e informe o nº do documento e o código de controle de acesso.

11732	TECLADO.	SCTPLE/TJ	Secretaria do Tribunal Pleno	30/12/2005	R\$ 6,00	Bom
11733	TECLADO.	SINF/FMHR	Sala do Setor de Suporte/FMHR	30/12/2005	R\$ 6,00	Regular
11734	TECLADO.	JECV11/FLFR	Salas do Cartório	30/12/2005	R\$ 6,00	Regular
11735	TECLADO.	SP/DVPM	Material com Avaria	30/12/2005	R\$ 6,00	Bom
11736	TECLADO.	SP/DVPM	Material para Doacao	30/12/2005	R\$ 6,00	Bom
11737	TECLADO.	STIAUXVP/TJ	Setor dos Juizes Aux da	30/12/2005	R\$ 6,00	Bom
11738	TECLADO.	JECV11/FLFR	Salas do Cartório	30/12/2005	R\$ 6,00	Regular
11739	TECLADO.	SP/DVPM	Materiais a Localizar	30/12/2005	R\$ 6,00	Regular
11740	TECLADO.	SP/DVPM	Material com Avaria	30/12/2005	R\$ 6,00	Regular
11741	TECLADO.	SP/DVPM	Materiais a Localizar	30/12/2005	R\$ 6,00	Regular
11742	TECLADO.	SINF/FMHR	Sala do Setor de Suporte/FMHR	30/12/2005	R\$ 6,00	Regular
11743	TECLADO.	DP/FHR	Depósito Público Subsolo	30/12/2005	R\$ 6,00	Regular
11744	TECLADO.	SP/DVPM	Materiais a Localizar	30/12/2005	R\$ 6,00	Regular
11745	TECLADO.	SP/DVPM	Materiais a Localizar	30/12/2005	R\$ 6,00	Regular
11746	TECLADO.	SP/DVPM	Material com Avaria	30/12/2005	R\$ 6,00	Bom
11747	TECLADO.	SP/DVPM	Material com Avaria	30/12/2005	R\$ 6,00	Bom
11748	TECLADO.	DP/FHR	Depósito Público Subsolo	30/12/2005	R\$ 6,00	Regular
11749	TECLADO.	SINF/FMHR	Sala do Setor de Suporte/FMHR	30/12/2005	R\$ 6,00	Regular
11750	CPU, 650 MHZ	SP/DVPM	Materiais a Localizar	30/12/2005	R\$ 6,00	Regular
11752	CPU, 650 MHZ	SP/DVPM	Materiais a Localizar	30/12/2005	R\$ 6,00	Regular
11753	CPU, 650 MHZ	SINF/FMHR	Sala do Setor de Suporte/FMHR	30/12/2005	R\$ 6,00	Regular
11754	CPU, 650 MHZ	SP/DVPM	Materiais a Localizar	30/12/2005	R\$ 6,00	Regular
11755	CPU, 650 MHZ	DP/FHR	Depósito Público Subsolo	30/12/2005	R\$ 6,00	Regular
11756	CPU, 650 MHZ	GABDALT/TJ	Materiais a Localizar	30/12/2005	R\$ 6,00	Regular
11757	CPU, 650 MHZ	SP/DVPM	Material com Avaria	30/12/2005	R\$ 6,00	Regular
11758	CPU, 650 MHZ	SP/DVPM	Material com Avaria	30/12/2005	R\$ 6,00	Regular
11759	CPU, 650 MHZ	SP/DVPM	Materiais a Localizar	30/12/2005	R\$ 6,00	Regular
11760	CPU, 650 MHZ	SP/DVPM	Materiais a Localizar	30/12/2005	R\$ 6,00	Regular
11761	CPU, 650 MHZ	STIAUXP/TJ	Setor dos Juizes Aux da	30/12/2005	R\$ 6,00	Bom
11762	CPU, 650 MHZ	SP/DVPM	Materiais a Localizar	30/12/2005	R\$ 6,00	Bom
11763	CPU, 650 MHZ	SINF/FMHR	Sala do Setor de Suporte/FMHR	30/12/2005	R\$ 6,00	Regular
11764	CPU, 650 MHZ	SP/DVPM	Materiais a Localizar	30/12/2005	R\$ 6,00	Regular
11765	CPU, 650 MHZ	SP/DVPM	Materiais a Localizar	30/12/2005	R\$ 6,00	Regular
11766	CPU, 650 MHZ	SP/DVPM	Materiais a Localizar	30/12/2005	R\$ 6,00	Regular
11767	CPU, 650 MHZ	SP/DVPM	Materiais a Localizar	30/12/2005	R\$ 6,00	Bom
11768	CPU, 650 MHZ	SP/DVPM	Materiais a Localizar	30/12/2005	R\$ 6,00	Regular
11769	CPU, 650 MHZ	CIURUCA	Salas do Cartório	30/12/2005	R\$ 6,00	Regular
11770	CPU, 650 MHZ	STIAUXP/TJ	Setor dos Juizes Aux da	30/12/2005	R\$ 6,00	Bom
11771	CPU, 650 MHZ	CIPAR/1V	Salas do Cartório	30/12/2005	R\$ 6,00	Regular
11772	CPU, 650 MHZ	SINF/FMHR	Sala do Setor de Suporte/FMHR	30/12/2005	R\$ 6,00	Regular
11773	CPU, 650 MHZ	DP/FHR	Depósito Público Subsolo	30/12/2005	R\$ 6,00	Regular
11774	CPU, 650 MHZ	SP/DVPM	Materiais a Localizar	30/12/2005	R\$ 6,00	Bom
11775	CPU, 650 MHZ	STIAUXVP/TJ	Setor dos Juizes Aux da	30/12/2005	R\$ 6,00	Bom
11776	CPU, 650 MHZ	SP/DVPM	Materiais a Localizar	30/12/2005	R\$ 6,00	Regular
11777	CPU	SP/DVPM	Materiais a Localizar	30/12/2005	R\$ 6,00	Bom
11778	CPU, 650 MHZ	DP/FHR	Depósito Público Subsolo	30/12/2005	R\$ 6,00	Regular
11779	CPU, 650 MHZ	SP/DVPM	Materiais a Localizar	30/12/2005	R\$ 6,00	Regular
11780	CPU, 650 MHZ	DVTIC/TJ	Sala da Div.Tec. Inf. e	30/12/2005	R\$ 6,00	Bom
11781	CPU, 650 MHZ	SINF/FMHR	Sala do Setor de Suporte/FMHR	30/12/2005	R\$ 6,00	Regular
11782	CPU, 650 MHZ	SP/DVPM	Materiais a Localizar	30/12/2005	R\$ 6,00	Bom
11783	CPU, 650 MHZ	DP/FHR	Depósito Público Subsolo	30/12/2005	R\$ 6,00	Regular
11784	CPU, 650 MHZ	VCM1/FHR	Salas do Cartório	30/12/2005	R\$ 6,00	Regular
11785	CPU, 650 MHZ	STIAUXP/TJ	Setor dos Juizes Aux da	30/12/2005	R\$ 6,00	Bom
11786	CPU, 650 MHZ	DVTIC/TJ	Sala do Setor de Suporte do TJAM	30/12/2005	R\$ 6,00	Bom
11787	CPU, 650 MHZ	SP/DVPM	Materiais a Localizar	30/12/2005	R\$ 6,00	Bom
11788	ESTABILIZADOR.	SP/DVPM	Materiais a Localizar	30/12/2005	R\$ 6,00	Regular
11790	ESTABILIZADOR.	SP/DVPM	Materiais a Localizar	30/12/2005	R\$ 6,00	Regular
11791	ESTABILIZADOR.	SP/DVPM	Material com Avaria	30/12/2005	R\$ 6,00	Regular
11792	ESTABILIZADOR.	SP/DVPM	Materiais a Localizar	30/12/2005	R\$ 6,00	Regular
11793	ESTABILIZADOR.	SP/DVPM	Materiais a Localizar	30/12/2005	R\$ 60,00	Regular
11794	ESTABILIZADOR.	DVTIC/TJ	Sala do Setor de Suporte do TJAM	30/12/2005	R\$ 6,00	Bom
11795	ESTABILIZADOR.	DVCERIM/TJ	Sala da Divisão de Cerimonial	30/12/2005	R\$ 6,00	Bom
11796	ESTABILIZADOR.	SP/DVPM	Materiais a Localizar	30/12/2005	R\$ 6,00	Bom
11797	ESTABILIZADOR.	SP/DVPM	Material com Avaria	30/12/2005	R\$ 6,00	Regular
11798	ESTABILIZADOR.	SP/DVPM	Materiais a Localizar	30/12/2005	R\$ 6,00	Regular
11799	ESTABILIZADOR.	SP/DVPM	Material com Avaria	30/12/2005	R\$ 6,00	Regular
11800	ESTABILIZADOR.	SP/DVPM	Material com Avaria	30/12/2005	R\$ 6,00	Bom
11801	ESTABILIZADOR.	STAM/TJ	SALA DA ASSISTÊNCIA MILITAR	30/12/2005	R\$ 6,00	Bom
11802	ESTABILIZADOR.	SP/DVPM	Material com Avaria	30/12/2005	R\$ 6,00	Regular
11803	ESTABILIZADOR.	SP/DVPM	Material com Avaria	30/12/2005	R\$ 6,00	Regular
11804	ESTABILIZADOR.	SP/DVPM	Material com Avaria	30/12/2005	R\$ 6,00	Bom
11805	ESTABILIZADOR.	SP/DVPM	Materiais a Localizar	30/12/2005	R\$ 6,00	Regular
11806	ESTABILIZADOR.	SP/DVPM	Materiais a Localizar	30/12/2005	R\$ 6,00	Regular
11807	ESTABILIZADOR.	DVSS/CAJJFL	Salas do Cartório	30/12/2005	R\$ 6,00	Regular
11808	ESTABILIZADOR.	CIURUCA	Salas do Cartório	30/12/2005	R\$ 6,00	Regular
11809	ESTABILIZADOR.	SP/DVPM	Materiais a Localizar	30/12/2005	R\$ 1,00	Bom
11810	ESTABILIZADOR.	SCCONT3/FHR	Sala da Secretaria da 3ª	30/12/2005	R\$ 6,00	Regular
11811	ESTABILIZADOR.	DRGCU/FHR	Diretoria de Gestão da Conta	30/12/2005	R\$ 6,00	Regular
11812	ESTABILIZADOR.	VFAM1/FHR	Salas do Cartório	30/12/2005	R\$ 6,00	Regular
11813	ESTABILIZADOR.	SP/DVPM	Estoque material novo	30/12/2005	R\$ 6,00	Bom
11814	ESTABILIZADOR.	SP/DVPM	Materiais a Localizar	30/12/2005	R\$ 6,00	Regular
11815	ESTABILIZADOR.	STAM/FHR	Diretoria	30/12/2005	R\$ 6,00	Regular
11816	ESTABILIZADOR.	SP/DVPM	Juiz. da Inf. e Juv. Infrac.:	30/12/2005	R\$ 6,00	Regular
11817	ESTABILIZADOR.	SP/DVPM	Material com Avaria	30/12/2005	R\$ 6,00	Bom
11818	ESTABILIZADOR.	SP/DVPM	Material com Avaria	30/12/2005	R\$ 6,00	Regular
11819	ESTABILIZADOR.	SP/DVPM	Materiais a Localizar	30/12/2005	R\$ 6,00	Regular
11820	ESTABILIZADOR.	SP/DVPM	Materiais a Localizar	30/12/2005	R\$ 6,00	Regular
11821	ESTABILIZADOR.	SP/DVPM	Materiais a Localizar	30/12/2005	R\$ 6,00	Regular
11822	ESTABILIZADOR.	SP/DVPM	Material com Avaria	30/12/2005	R\$ 6,00	Regular
11823	ESTABILIZADOR.	SP/DVPM	Materiais a Localizar	30/12/2005	R\$ 6,00	Bom
11824	ESTABILIZADOR.	SP/DVPM	Material com Avaria	30/12/2005	R\$ 6,00	Regular
11825	ESTABILIZADOR.	SP/DVPM	Material com Avaria	30/12/2005	R\$ 6,00	Bom

11826	IMPRESSORA	SP/DVPM	Materiais a Localizar		30/12/2005	R\$ 416,00	Regular
11828	IMPRESSORA	SP/DVPM	Materiais a Localizar		30/12/2005	R\$ 416,00	Regular
11829	IMPRESSORA	SP/DVPM	Material com Avaria		30/12/2005	R\$ 416,00	Bom
11830	IMPRESSORA	SP/DVPM	Materiais a Localizar		30/12/2005	R\$ 416,00	Regular
11831	IMPRESSORA	SP/DVPM	Material com Avaria		30/12/2005	R\$ 416,00	Bom
11832	IMPRESSORA	SP/DVPM	Material com Avaria		30/12/2005	R\$ 416,00	Bom
11833	IMPRESSORA	SP/DVPM	Materiais a Localizar		30/12/2005	R\$ 416,00	Bom
11834	IMPRESSORA	DP/FHR	Depósito Público Subsolo		30/12/2005	R\$ 416,00	Regular
11835	IMPRESSORA	SP/DVPM	Materiais a Localizar		30/12/2005	R\$ 416,00	Bom
11836	IMPRESSORA	SP/DVPM	Materiais a Localizar		30/12/2005	R\$ 416,00	Bom
11837	IMPRESSORA	SP/DVPM	Material com Avaria		30/12/2005	R\$ 416,00	Bom
11838	IMPRESSORA	SP/DVPM	Material com Avaria		30/12/2005	R\$ 416,00	Bom
11839	IMPRESSORA	SP/DVPM	Material com Avaria		30/12/2005	R\$ 416,00	Bom
11840	IMPRESSORA	SP/DVPM	Materiais a Localizar		30/12/2005	R\$ 416,00	Regular
11841	IMPRESSORA	DVTIC/TJ	Sala do Setor de Suporte do TJAM		30/12/2005	R\$ 416,00	Ótimo
11842	IMPRESSORA	SP/DVPM	Material com Avaria		30/12/2005	R\$ 416,00	Bom
11843	IMPRESSORA	CIURUCA	Salas do Cartório		30/12/2005	R\$ 416,00	Regular
11844	IMPRESSORA	SP/DVPM	Material com Avaria		30/12/2005	R\$ 416,00	Bom
11845	IMPRESSORA	SP/DVPM	Material com Avaria		30/12/2005	R\$ 416,00	Bom
11846	IMPRESSORA	STARQ/FHR	Setor de Arquivo Geral		30/12/2005	R\$ 416,00	Bom
11847	IMPRESSORA	SP/DVPM	Materiais a Localizar		30/12/2005	R\$ 416,00	Regular
11848	IMPRESSORA	SP/DVPM	Materiais a Localizar		30/12/2005	R\$ 416,00	Regular
11849	IMPRESSORA	SP/DVPM	Material com Avaria		30/12/2005	R\$ 416,00	Bom
11850	IMPRESSORA	SP/DVPM	Material com Avaria		30/12/2005	R\$ 416,00	Bom
11851	IMPRESSORA	SP/DVPM	Material com Avaria		30/12/2005	R\$ 416,00	Bom
11852	IMPRESSORA	SP/DVPM	Material com Avaria		30/12/2005	R\$ 416,00	Bom
11854	IMPRESSORA	SP/DVPM	Material com Avaria		30/12/2005	R\$ 416,00	Bom
11855	IMPRESSORA	SP/DVPM	Material com Avaria		30/12/2005	R\$ 416,00	Bom
11856	IMPRESSORA	SP/DVPM	Material com Avaria		30/12/2005	R\$ 416,00	Bom
11857	IMPRESSORA	SP/DVPM	Material com Avaria		30/12/2005	R\$ 416,00	Bom
11858	IMPRESSORA	SP/DVPM	Materiais a Localizar		30/12/2005	R\$ 416,00	Regular
11859	IMPRESSORA	SP/DVPM	Material com Avaria		30/12/2005	R\$ 416,00	Bom
11860	IMPRESSORA	SP/DVPM	Material com Avaria		30/12/2005	R\$ 416,00	Bom
11861	IMPRESSORA	SP/DVPM	Material com Avaria		30/12/2005	R\$ 416,00	Bom
11862	IMPRESSORA	DVTIC/TJ	Sala do Setor de Suporte do TJAM		30/12/2005	R\$ 416,00	Bom
11863	IMPRESSORA	SP/DVPM	Material com Avaria		30/12/2005	R\$ 416,00	Regular
11864	VEICULO, CARROCARIA FECHADA, 4 PTS. MOTOR	GABDDMC/TJ	Gabinete		30/12/2005	R\$ 25.500,00	Regular
11865	VEICULO, CARROCARIA FECHADA, 4 PTS. MOTOR	COCM/FHR	Coordenadoria de Central de		30/12/2005	R\$ 25.500,00	Regular
11866	VEICULO CARROCARIA FECHADA, 4 PTS. MOTOR DE	SP/DVPM	Materiais a Localizar		30/12/2005	R\$ 51.500,00	Regular
11867	VEICULO CARROCARIA FECHADA, 4 PTS. MOTOR DE	GABPRES	Gabinete da Presidencia		30/12/2005	R\$ 51.500,00	Regular
11868	VEICULO CARROCARIA FECHADA, 4 PTS. MOTOR DE	SP/DVPM	Materiais a Localizar		30/12/2005	R\$ 51.500,00	Regular
11869	VEICULO CARROCARIA FECHADA, 4 PTS. MOTOR DE	GABPRES	Gabinete da Presidencia		30/12/2005	R\$ 51.500,00	Regular
11870	VEICULO CARROCARIA FECHADA, 4 PTS. MOTOR DE	SP/DVPM	Materiais a Localizar		30/12/2005	R\$ 51.500,00	Regular
11871	SCANNER DE MESA.	SINF/FMHR	Materiais a Localizar		30/12/2005	R\$ 6,00	Regular
11872	APARELHO TELEFONICO	SP/DVPM	Material com Avaria		30/12/2005	R\$ 35,00	Regular
11873	VEICULO CARROCARIA FECHADA, 4 PTS. MOTOR DE	SP/DVPM	Materiais a Localizar		30/12/2005	R\$ 51.500,00	Regular
11874	VEICULO, CARROCARIA FECHADA, 4 PTS. MOTOR	SP/DVPM	Juizado da Inf. e Juv. Cível:		30/12/2005	R\$ 26.023,60	Regular
11875	VEICULO, CARROCARIA ABERTA, 2 PTS. MOTOR DE	STCP/DVIL	Setor de Transporte do CP		30/12/2005	R\$ 21.800,00	Regular
11876	MESA C/TAMPO DE GRANITO, MED. 0,75 X 1,40 X	SCTR/FMV	Coord. Juizados Especiais do FMV		30/12/2005	R\$ 477,00	Bom
11877	MESA C/TAMPO DE GRANITO, MED. 0,75 X 1,40 X	SCTR/FMV	Coord. Juizados Especiais do FMV		30/12/2005	R\$ 477,00	Bom
11878	MESA C/TAMPO DE GRANITO, MED. 0,75 X 1,40 X	SP/DVPM	Material Disponível		30/12/2005	R\$ 477,00	Bom
11879	MESA C/TAMPO DE GRANITO, MED. 0,75 X 0,60 X	SCDR/FMV	Materiais a Localizar		30/12/2005	R\$ 412,00	Bom
11880	MESA C/TAMPO DE GRANITO, MED. 0,75 X 0,60 X	SP/DVPM	Materiais a Localizar		30/12/2005	R\$ 412,00	Bom
11881	MESA C/TAMPO DE GRANITO, MED. 0,75 X 0,60 X	SCTR/FMV	Coord. Juizados Especiais do FMV		30/12/2005	R\$ 412,00	Bom
11882	MESA EM LAM.MELAMINICO,S/GAV.CINZA, MED.	STAJUI/FMV	Setor de Ajuizamento do FMV		30/12/2005	R\$ 115,00	Bom
11883	MESA EM LAM.MELAMINICO,S/GAV.CINZA, MED.	VCM11/FHR	Salas do Cartório		30/12/2005	R\$ 115,00	Bom
11884	MESA	JECVDFCM3/FHR	Salas do Cartório		30/12/2005	R\$ 113,00	Bom
11885	MESA	JECV6/FMV	Salas do Cartório		30/12/2005	R\$ 113,00	Bom
11886	MESA PARA REUNIAO,OVAL,TAMPO DE	SCDR/FMV	Materiais a Localizar		30/12/2005	R\$ 588,00	Bom
11887	MESA DE CENTRO,TAMPO DE GRANITO, MED. 0,55	STAJUI/FMV	Setor de Ajuizamento do FMV		30/12/2005	R\$ 195,00	Bom
11888	MESA DE CENTRO,TAMPO DE GRANITO, MED. 0,55	SCDR/FMV	Materiais a Localizar		30/12/2005	R\$ 195,00	Bom
11889	SUPORTE P/CPU C/RODIZIOS, DE FERRO, PRETO	SP/DVPM	Materiais a Localizar		30/12/2005	R\$ 72,00	Bom
11890	SUPORTE P/CPU C/RODIZIOS, DE FERRO, PRETO	SP/DVPM	Materiais a Localizar		30/12/2005	R\$ 72,00	Bom
11891	SUPORTE P/CPU C/RODIZIOS, DE FERRO, PRETO	VCV3/FHR	Salas do Cartório		30/12/2005	R\$ 72,00	Bom
11892	SUPORTE P/CPU C/RODIZIOS, LAM.MELAMINICO,	SCDR/FMV	Materiais a Localizar		30/12/2005	R\$ 52,00	Bom
11893	SUPORTE P/CPU C/RODIZIOS, LAM.MELAMINICO,	JECV3/FMV	Salas do Cartório		30/12/2005	R\$ 52,00	Bom
11894	GAVETEIRO VOLANTE, LAM.MELAM.PRETO, MED.	SCTR/FMV	Coord. Juizados Especiais do FMV		30/12/2005	R\$ 145,00	Bom
11895	GAVETEIRO VOLANTE, LAM.MELAM.PRETO, MED.	SCTR/FMV	Coord. Juizados Especiais do FMV		30/12/2005	R\$ 145,00	Bom
11896	GAVETEIRO VOLANTE, LAM.MELAM.PRETO, MED.	COJE/FMV	Coord. Juizados Especiais do FMV		30/12/2005	R\$ 145,00	Bom
11897	ARMARIO, 2PORTAS, LAM.MELAM.4PRATELEI, CINZA	STAJUI/FMV	Setor de Ajuizamento do FMV		30/12/2005	R\$ 231,00	Bom
11898	ARMARIO, 2PORTAS, LAM.MELAM.4PRATELEI, CINZA	MP/FHR	SALA DO MINISTERIO PUBLICO		30/12/2005	R\$ 231,00	Bom
11899	ARMARIO, 2PORTAS, LAM.MELAM.4PRATELEI, CINZA	MP/FHR	SALA DO MINISTERIO PUBLICO		30/12/2005	R\$ 231,00	Regular
11900	ARMARIO, 2PORTAS, LAM.MELAM.4PRATELEI, CINZA	SP/DVPM	Materiais a Localizar		30/12/2005	R\$ 231,00	Bom
11901	ARMARIO EM LAM. MELAMINICO, 2 PORTAS, MED.	STAJUI/FMV	Setor de Ajuizamento do FMV		30/12/2005	R\$ 231,00	Bom
11902	ARMARIO EM LAM. MELAMINICO, 2 PORTAS, MED.	STAJUI/FMV	Setor de Ajuizamento do FMV		30/12/2005	R\$ 231,00	Bom
11903	ARMARIO EM LAM. MELAMINICO, 2 PORTAS, MED.	STAJUI/FMV	Setor de Ajuizamento do FMV		30/12/2005	R\$ 231,00	Bom
11904	ARMARIO EM LAM. MELAMINICO, 2 PORTAS, MED.	STAJUI/FMV	Setor de Ajuizamento do FMV		30/12/2005	R\$ 231,00	Bom
11905	ESTANTE	MP/FHR	SALA DO MINISTERIO PUBLICO		30/12/2005	R\$ 268,00	Bom
11906	ESTANTE	STAJUI/FMV	Setor de Ajuizamento do FMV		30/12/2005	R\$ 231,00	Bom
11907	POLTRONA	JECR13/FMV	Salas do Cartório		30/12/2005	R\$ 175,00	Regular
11908	POLTRONA	SP/DVPM	Material com Avaria		30/12/2005	R\$ 175,00	Bom
11909	CADEIRA GIR.C/BRACOS,ASS/ENC.ALTO,100%	SCDR/FMV	Materiais a Localizar		30/12/2005	R\$ 175,00	Bom
11910	POLTRONA	CIBARCE	Salas do Cartório		30/12/2005	R\$ 175,00	Bom
11911	CADEIRA GIR.C/BRACOS,ASS/ENC.MEDIO, 100%	SCDR/FMV	Materiais a Localizar		30/12/2005	R\$ 168,00	Bom
11912	CADEIRA GIR.C/BRACOS,ASS/ENC.MEDIO, 100%	SCDR/FMV	Materiais a Localizar		30/12/2005	R\$ 168,00	Bom
11913	CADEIRA GIR.C/BRACOS,ASS/ENC.MEDIO, 100%	SCDR/FMV	Materiais a Localizar		30/12/2005	R\$ 168,00	Bom
11914	CADEIRA GIR.C/BRACOS,ASS/ENC.MEDIO, 100%	UPJ1/FHR	Recepção		30/12/2005	R\$ 168,00	Bom
11915	CADEIRA GIR.C/BRACOS,ASS/ENC.MEDIO, 100%	SCDR/FMV	Materiais a Localizar		30/12/2005	R\$ 168,00	Bom
11916	CADEIRA GIR.C/BRACOS,ASS/ENC.MEDIO, 100%	SCDR/FMV	Materiais a Localizar		30/12/2005	R\$ 168,00	Bom
11917	CADEIRA GIR.C/BRACOS,ASS/ENC.MEDIO, 100%	SCDR/FMV	Materiais a Localizar		30/12/2005	R\$ 168,00	Bom
11918	POLTRONA GIR.C/BRACOS,ASS/ENC.MEDIO,100%	SCDR/FMV	Materiais a Localizar		30/12/2005	R\$ 168,00	Bom
11919	CADEIRA FIXA C/BRACOS,ESPALDAR	STAJUI/FMV	Setor de Ajuizamento do FMV		30/12/2005	R\$ 97,00	Bom

O original deste documento é eletrônico e foi assinado digitalmente por EDUARDO MARTINS DE SOUZA e DOMINGOS JORGE CHALUB PEREIRA. Para verificar a autenticidade desta cópia impressa, acesse o site <https://cnpj.iam.ufr.br/atendimento/imprensa>, informe o nº de inscrição estadual e o nº de identificação do documento eletrônico (e.g. 15.084.0001/01001836) e o código de verificação (e.g. 99.99.1B.XK484C).

11920	CADEIRA FIXA C/BRACOS,ESPALDAR	SP/DVPM	Materiais a Localizar	30/12/2005	R\$ 97,00	Regular
11921	CADEIRA FIXA C/BRACOS,ESPALDAR	JECV15/FMV	Salas do Cartório	30/12/2005	R\$ 97,00	Bom
11922	CADEIRA FIXA C/BRACOS,ESPALDAR	STAJUI/FMV	Setor de Ajuizamento do FMV	30/12/2005	R\$ 97,00	Bom
11923	CADEIRA FIXA C/BRACOS,ESPALDAR	SP/DVPM	Materiais a Localizar	30/12/2005	R\$ 97,00	Bom
11924	CADEIRA FIXA C/BRACOS,ESPALDAR	STPSSF/FMV	Setor Psicossocial do FMV	30/12/2005	R\$ 97,00	Bom
11925	CADEIRA FIXA C/BRACOS,ESPALDAR	SCDR/FMV	Materiais a Localizar	30/12/2005	R\$ 97,00	Bom
11926	CADEIRA FIXA C/BRACOS,ESPALDAR	SP/DVPM	Material com Avaria	30/12/2005	R\$ 97,00	Bom
11927	CADEIRA FIXA, SEM BRAÇOS.	SP/DVPM	Materiais a Localizar	30/12/2005	R\$ 97,00	Bom
11928	CADEIRA FIXA C/BRACOS,ESPALDAR	STAJUI/FMV	Setor de Ajuizamento do FMV	30/12/2005	R\$ 97,00	Bom
11929	CADEIRA FIXA C/BRACOS,ESPALDAR	STPSSF/FHR	Setor Psicossocial do FHR	30/12/2005	R\$ 139,00	Bom
11930	CADEIRA FIXA C/BRACOS,ESPALDAR	STAJUI/FMV	Setor de Ajuizamento do FMV	30/12/2005	R\$ 139,00	Bom
11931	CADEIRA FIXA C/BRACOS,ESPALDAR	SP/DVPM	Materiais a Localizar	30/12/2005	R\$ 139,00	Bom
11932	CADEIRA FIXA C/BRACOS,ESPALDAR	STAJUI/FMV	Setor de Ajuizamento do FMV	30/12/2005	R\$ 139,00	Bom
11933	CADEIRA FIXA C/BRACOS,ESPALDAR	SCDR/FMV	Materiais a Localizar	30/12/2005	R\$ 97,00	Bom
11934	CADEIRA FIXA C/BRACOS,ESPALDAR	COJE/FMV	Coord. Juizados Especiais do FMV	30/12/2005	R\$ 97,00	Bom
11935	CADEIRA GIRATORIA/ALMOFADADA/APOIO P/OS	SP/DVPM	Material Disponível	30/12/2005	R\$ 98,00	Bom
11936	CADEIRA GIRATORIA/ALMOFADADA/APOIO P/OS	STAJUI/FMV	Setor de Ajuizamento do FMV	30/12/2005	R\$ 98,00	Bom
11937	CADEIRA GIRATORIA/ALMOFADADA/APOIO P/OS	SCDR/FMV	Materiais a Localizar	30/12/2005	R\$ 98,00	Bom
11938	CADEIRA GIRATORIA/ALMOFADADA/APOIO P/OS	SCTR/FMV	Coord. Juizados Especiais do FMV	30/12/2005	R\$ 98,00	Bom
11939	CADEIRA GIRATORIA/ALMOFADADA/APOIO P/OS	SP/DVPM	Materiais a Localizar	30/12/2005	R\$ 98,00	Bom
11940	CADEIRA GIRATORIA/ALMOFADADA/APOIO P/OS	SP/DVPM	Materiais a Localizar	30/12/2005	R\$ 98,00	Bom
11941	CADEIRA GIRATORIA/ALMOFADADA/APOIO P/OS	SP/DVPM	Material com Avaria	30/12/2005	R\$ 98,00	Bom
11942	CADEIRA GIRATORIA,ASSENTO/ENCOSTO ALTO	JECV15/FMV	Salas do Cartório	30/12/2005	R\$ 98,00	Ótimo
11943	CADEIRA GIRATORIA/ALMOFADADA/APOIO P/OS	SP/DVPM	Materiais a Localizar	30/12/2005	R\$ 98,00	Regular
11944	CADEIRA GIRATORIA/ALMOFADADA/APOIO P/OS	SP/DVPM	Material com Avaria	30/12/2005	R\$ 98,00	Bom
11945	CADEIRA GIRATORIA/ALMOFADADA/APOIO P/OS	SP/DVPM	Materiais a Localizar	30/12/2005	R\$ 98,00	Regular
11946	FRIGOBAR DE 130 LITROS	SCTR/FMV	Coord. Juizados Especiais do FMV	30/12/2005	R\$ 430,00	Bom
11947	FRIGOBAR DE 130 LITROS	STPSSF/FMV	Setor Psicossocial do FMV	30/12/2005	R\$ 430,00	Bom
11948	COFRE DE ACO,TAMANHO MEDIO.MED. 0,60 X	VCV8/FHR	Salas do Cartório	30/12/2005	R\$ 205,00	Regular
11949	COFRE DE ACO,TAMANHO MEDIO.MED. 0,60 X	CINARIPU	Salas do Cartório	30/12/2005	R\$ 205,00	Bom
11950	POLTRONA ESCOLAR,TIPO DIRETOR C/BRACOS E	SCDR/FMV	Materiais a Localizar	30/12/2005	R\$ 179,00	Bom
11951	POLTRONA ESCOLAR,TIPO DIRETOR C/BRACOS E	SCDR/FMV	Materiais a Localizar	30/12/2005	R\$ 179,00	Bom
11952	POLTRONA ESCOLAR,TIPO DIRETOR C/BRACOS E	SCDR/FMV	Materiais a Localizar	30/12/2005	R\$ 179,00	Bom
11953	POLTRONA ESCOLAR,TIPO DIRETOR C/BRACOS E	SCDR/FMV	Materiais a Localizar	30/12/2005	R\$ 179,00	Bom
11954	POLTRONA ESCOLAR,TIPO DIRETOR C/BRACOS E	SCDR/FMV	Materiais a Localizar	30/12/2005	R\$ 179,00	Bom
11955	POLTRONA ESCOLAR,TIPO DIRETOR C/BRACOS E	SCDR/FMV	Materiais a Localizar	30/12/2005	R\$ 179,00	Bom
11956	POLTRONA ESCOLAR,TIPO DIRETOR C/BRACOS E	SCDR/FMV	Materiais a Localizar	30/12/2005	R\$ 179,00	Bom
11957	POLTRONA ESCOLAR,TIPO DIRETOR C/BRACOS E	SCDR/FMV	Materiais a Localizar	30/12/2005	R\$ 179,00	Bom
11958	POLTRONA ESCOLAR,TIPO DIRETOR C/BRACOS E	SCDR/FMV	Materiais a Localizar	30/12/2005	R\$ 179,00	Bom
11959	POLTRONA ESCOLAR,TIPO DIRETOR C/BRACOS E	SCDR/FMV	Materiais a Localizar	30/12/2005	R\$ 179,00	Bom
11960	POLTRONA ESCOLAR,TIPO DIRETOR C/BRACOS E	SCDR/FMV	Materiais a Localizar	30/12/2005	R\$ 179,00	Bom
11961	POLTRONA ESCOLAR,TIPO DIRETOR C/BRACOS E	SCDR/FMV	Materiais a Localizar	30/12/2005	R\$ 179,00	Bom
11962	POLTRONA ESCOLAR,TIPO DIRETOR C/BRACOS E	SCDR/FMV	Materiais a Localizar	30/12/2005	R\$ 179,00	Bom
11963	POLTRONA ESCOLAR,TIPO DIRETOR C/BRACOS E	SCDR/FMV	Materiais a Localizar	30/12/2005	R\$ 179,00	Bom
11964	POLTRONA ESCOLAR,TIPO DIRETOR C/BRACOS E	SCDR/FMV	Materiais a Localizar	30/12/2005	R\$ 179,00	Bom
11965	POLTRONA ESCOLAR,TIPO DIRETOR C/BRACOS E	SCDR/FMV	Materiais a Localizar	30/12/2005	R\$ 179,00	Bom
11966	POLTRONA ESCOLAR,TIPO DIRETOR C/BRACOS E	SCDR/FMV	Materiais a Localizar	30/12/2005	R\$ 179,00	Bom
11967	POLTRONA ESCOLAR,TIPO DIRETOR C/BRACOS E	SCDR/FMV	Materiais a Localizar	30/12/2005	R\$ 179,00	Bom
11968	POLTRONA ESCOLAR,TIPO DIRETOR C/BRACOS E	SCDR/FMV	Materiais a Localizar	30/12/2005	R\$ 179,00	Bom
11969	POLTRONA ESCOLAR,TIPO DIRETOR C/BRACOS E	SCDR/FMV	Materiais a Localizar	30/12/2005	R\$ 179,00	Bom
11970	POLTRONA ESCOLAR,TIPO DIRETOR C/BRACOS E	SCDR/FMV	Materiais a Localizar	30/12/2005	R\$ 179,00	Bom
11971	POLTRONA ESCOLAR,TIPO DIRETOR C/BRACOS E	SCDR/FMV	Materiais a Localizar	30/12/2005	R\$ 179,00	Bom
11972	POLTRONA ESCOLAR,TIPO DIRETOR C/BRACOS E	SCDR/FMV	Materiais a Localizar	30/12/2005	R\$ 179,00	Bom
11973	POLTRONA ESCOLAR,TIPO DIRETOR C/BRACOS E	SP/DVPM	Material com Avaria	30/12/2005	R\$ 179,00	Bom
11974	POLTRONA ESCOLAR,TIPO DIRETOR C/BRACOS E	SCDR/FMV	Materiais a Localizar	30/12/2005	R\$ 179,00	Bom
11975	POLTRONA ESCOLAR,TIPO DIRETOR C/BRACOS E	SCDR/FMV	Materiais a Localizar	30/12/2005	R\$ 179,00	Bom
11976	POLTRONA ESCOLAR,TIPO DIRETOR C/BRACOS E	SCDR/FMV	Materiais a Localizar	30/12/2005	R\$ 179,00	Bom
11977	POLTRONA ESCOLAR,TIPO DIRETOR C/BRACOS E	SCDR/FMV	Materiais a Localizar	30/12/2005	R\$ 179,00	Bom
11978	POLTRONA ESCOLAR,TIPO DIRETOR C/BRACOS E	SCDR/FMV	Materiais a Localizar	30/12/2005	R\$ 179,00	Bom
11979	POLTRONA ESCOLAR,TIPO DIRETOR C/BRACOS E	SCDR/FMV	Materiais a Localizar	30/12/2005	R\$ 6,00	Bom
11980	POLTRONA ESCOLAR,TIPO DIRETOR C/BRACOS E	SCDR/FMV	Materiais a Localizar	30/12/2005	R\$ 179,00	Bom
11981	POLTRONA ESCOLAR,TIPO DIRETOR C/BRACOS E	SCDR/FMV	Materiais a Localizar	30/12/2005	R\$ 179,00	Bom
11982	POLTRONA ESCOLAR,TIPO DIRETOR C/BRACOS E	SCDR/FMV	Materiais a Localizar	30/12/2005	R\$ 179,00	Bom
11983	POLTRONA ESCOLAR,TIPO DIRETOR C/BRACOS E	SCDR/FMV	Materiais a Localizar	30/12/2005	R\$ 179,00	Bom
11984	POLTRONA ESCOLAR,TIPO DIRETOR C/BRACOS E	SCDR/FMV	Materiais a Localizar	30/12/2005	R\$ 179,00	Bom
11985	POLTRONA ESCOLAR,TIPO DIRETOR C/BRACOS E	SCDR/FMV	Materiais a Localizar	30/12/2005	R\$ 179,00	Bom
11986	POLTRONA ESCOLAR,TIPO DIRETOR C/BRACOS E	SCDR/FMV	Materiais a Localizar	30/12/2005	R\$ 179,00	Bom
11987	POLTRONA ESCOLAR,TIPO DIRETOR C/BRACOS E	SCDR/FMV	Materiais a Localizar	30/12/2005	R\$ 179,00	Bom
11988	POLTRONA ESCOLAR,TIPO DIRETOR C/BRACOS E	SCDR/FMV	Materiais a Localizar	30/12/2005	R\$ 179,00	Bom
11989	POLTRONA ESCOLAR,TIPO DIRETOR C/BRACOS E	SCDR/FMV	Materiais a Localizar	30/12/2005	R\$ 179,00	Bom
11990	POLTRONA ESCOLAR,TIPO DIRETOR C/BRACOS E	SCDR/FMV	Materiais a Localizar	30/12/2005	R\$ 179,00	Bom
11991	POLTRONA ESCOLAR,TIPO DIRETOR C/BRACOS E	SCDR/FMV	Materiais a Localizar	30/12/2005	R\$ 179,00	Bom
11992	POLTRONA ESCOLAR,TIPO DIRETOR C/BRACOS E	SCDR/FMV	Materiais a Localizar	30/12/2005	R\$ 179,00	Bom
11993	POLTRONA ESCOLAR,TIPO DIRETOR C/BRACOS E	SCDR/FMV	Materiais a Localizar	30/12/2005	R\$ 179,00	Bom
11994	POLTRONA ESCOLAR,TIPO DIRETOR C/BRACOS E	SCDR/FMV	Materiais a Localizar	30/12/2005	R\$ 179,00	Bom
11995	POLTRONA ESCOLAR,TIPO DIRETOR C/BRACOS E	SCDR/FMV	Materiais a Localizar	30/12/2005	R\$ 179,00	Bom
11996	POLTRONA ESCOLAR,TIPO DIRETOR C/BRACOS E	SCDR/FMV	Materiais a Localizar	30/12/2005	R\$ 179,00	Bom
11997	POLTRONA ESCOLAR,TIPO DIRETOR C/BRACOS E	SCDR/FMV	Materiais a Localizar	30/12/2005	R\$ 179,00	Bom
11998	POLTRONA ESCOLAR,TIPO DIRETOR C/BRACOS E	SCDR/FMV	Materiais a Localizar	30/12/2005	R\$ 179,00	Bom
11999	POLTRONA ESCOLAR,TIPO DIRETOR C/BRACOS E	SCDR/FMV	Materiais a Localizar	30/12/2005	R\$ 179,00	Bom
12000	POLTRONA ESCOLAR,TIPO DIRETOR C/BRACOS E	SCDR/FMV	Materiais a Localizar	30/12/2005	R\$ 179,00	Bom
12001	POLTRONA ESCOLAR,TIPO DIRETOR C/BRACOS E	SCDR/FMV	Materiais a Localizar	30/12/2005	R\$ 179,00	Bom
12002	POLTRONA ESCOLAR,TIPO DIRETOR C/BRACOS E	SCDR/FMV	Materiais a Localizar	30/12/2005	R\$ 179,00	Bom
12003	POLTRONA ESCOLAR,TIPO DIRETOR C/BRACOS E	SCDR/FMV	Materiais a Localizar	30/12/2005	R\$ 179,00	Bom
12004	POLTRONA ESCOLAR,TIPO DIRETOR C/BRACOS E	SP/DVPM	Material para Doacao	30/12/2005	R\$ 179,00	Bom
12005	POLTRONA ESCOLAR,TIPO DIRETOR C/BRACOS E	SCDR/FMV	Materiais a Localizar	30/12/2005	R\$ 179,00	Bom
12006	POLTRONA ESCOLAR,TIPO DIRETOR C/BRACOS E	SCDR/FMV	Materiais a Localizar	30/12/2005	R\$ 179,00	Bom
12007	POLTRONA ESCOLAR,TIPO DIRETOR C/BRACOS E	SCDR/FMV	Materiais a Localizar	30/12/2005	R\$ 179,00	Bom
12008	POLTRONA ESCOLAR,TIPO DIRETOR C/BRACOS E	SCDR/FMV	Materiais a Localizar	30/12/2005	R\$ 179,00	Bom
12009	POLTRONA ESCOLAR,TIPO DIRETOR C/BRACOS E	SCDR/FMV	Materiais a Localizar	30/12/2005	R\$ 179,00	Bom
12010	POLTRONA ESCOLAR,TIPO DIRETOR C/BRACOS E	SCDR/FMV	Materiais a Localizar	30/12/2005	R\$ 179,00	Bom
12011	POLTRONA ESCOLAR,TIPO DIRETOR C/BRACOS E	CIBORBA	Salas do Cartório	30/12/2005	R\$ 179,00	Bom

12012	POLTRONA ESCOLAR, TIPO DIRETOR C/BRACOS E	SCDR/FMV	Materiais a Localizar	30/12/2005	R\$ 179,00	Bom
12013	POLTRONA ESCOLAR, TIPO DIRETOR C/BRACOS E	SCDR/FMV	Materiais a Localizar	30/12/2005	R\$ 179,00	Bom
12014	POLTRONA ESCOLAR, TIPO DIRETOR C/BRACOS E	SCDR/FMV	Materiais a Localizar	30/12/2005	R\$ 179,00	Bom
12015	POLTRONA ESCOLAR, TIPO DIRETOR C/BRACOS E	SCDR/FMV	Materiais a Localizar	30/12/2005	R\$ 179,00	Bom
12016	POLTRONA ESCOLAR, TIPO DIRETOR C/BRACOS E	SCDR/FMV	Materiais a Localizar	30/12/2005	R\$ 179,00	Bom
12017	POLTRONA ESCOLAR, TIPO DIRETOR C/BRACOS E	SCDR/FMV	Materiais a Localizar	30/12/2005	R\$ 179,00	Bom
12018	POLTRONA ESCOLAR, TIPO DIRETOR C/BRACOS E	SCDR/FMV	Materiais a Localizar	30/12/2005	R\$ 179,00	Bom
12019	POLTRONA ESCOLAR, TIPO DIRETOR C/BRACOS E	SCDR/FMV	Materiais a Localizar	30/12/2005	R\$ 179,00	Bom
12020	POLTRONA ESCOLAR, TIPO DIRETOR C/BRACOS E	SCDR/FMV	Materiais a Localizar	30/12/2005	R\$ 179,00	Bom
12021	POLTRONA ESCOLAR, TIPO DIRETOR C/BRACOS E	SCDR/FMV	Materiais a Localizar	30/12/2005	R\$ 179,00	Bom
12022	MESA C/TAMPO DE GRANITO, MED. 0,75 X 1,40 X	JECV12/FMV	Salas do Cartório	30/12/2005	R\$ 477,00	Bom
12023	MESA C/TAMPO DE GRANITO, MED. 0,75 X 1,40 X	1JECV/FMV	Salas do Cartório	30/12/2005	R\$ 477,00	Ótimo
12024	MESA C/TAMPO DE GRANITO, MED. 0,75 X 0,60 X	1JECV/FMV	Salas do Cartório	30/12/2005	R\$ 412,00	Bom
12025	MESA C/TAMPO DE GRANITO, MED. 0,75 X 0,60 X	JECV12/FMV	Salas do Cartório	30/12/2005	R\$ 412,00	Bom
12026	MESA P/COMPUTADOR,3	SP/DVPM	Materiais a Localizar	30/12/2005	R\$ 187,00	Bom
12027	MESA P/COMPUTADOR,3	JECV12/FMV	Salas do Cartório	30/12/2005	R\$ 187,00	Bom
12028	MESA P/COMPUTADOR,3	1JECV/FMV	Salas do Cartório	30/12/2005	R\$ 187,00	Bom
12029	MESA P/COMPUTADOR,3	SP/DVPM	Materiais a Localizar	30/12/2005	R\$ 187,00	Regular
12030	MESA P/COMPUTADOR,3	JECV12/FMV	Salas do Cartório	30/12/2005	R\$ 187,00	Bom
12031	MESA P/COMPUTADOR,3	1JECV/FMV	Salas do Cartório	30/12/2005	R\$ 187,00	Bom
12032	MESA P/COMPUTADOR,3	1JECV/FMV	Salas do Cartório	30/12/2005	R\$ 187,00	Bom
12033	MESA P/COMPUTADOR,3	SP/DVPM	Materiais a Localizar	30/12/2005	R\$ 187,00	Bom
12034	MESA EM LAM.MELAMINICO,S/GAV.CINZA, MED.	9JECV/FAM	Salas do Cartório	30/12/2005	R\$ 115,00	Bom
12035	MESA EM LAM.MELAMINICO,S/GAV.CINZA, MED.	JECV12/FMV	Salas do Cartório	30/12/2005	R\$ 115,00	Bom
12036	MESA EM LAM.MELAMINICO,S/GAV.CINZA, MED.	CIHU/2V	Salas do Cartório	30/12/2005	R\$ 115,00	Bom
12037	MESA EM LAM.MELAMINICO,S/GAV.CINZA, MED.	SP/DVPM	Materiais a Localizar	30/12/2005	R\$ 115,00	Bom
12038	MESA EM LAM.MELAMINICO,S/GAV.CINZA, MED.	JECV12/FMV	Salas do Cartório	30/12/2005	R\$ 115,00	Bom
12039	MESA EM LAM.MELAMINICO,S/GAV.CINZA, MED.	CICCAST	Salas do Cartório	30/12/2005	R\$ 115,00	Bom
12040	MESA EM LAM.MELAMINICO,S/GAV.CINZA, MED.	JECV12/FMV	Salas do Cartório	30/12/2005	R\$ 115,00	Bom
12041	MESA EM LAM.MELAMINICO,S/GAV.CINZA, MED.	JECV12/FMV	Salas do Cartório	30/12/2005	R\$ 115,00	Bom
12042	MESA	JECV12/FMV	Salas do Cartório	30/12/2005	R\$ 113,00	Bom
12043	MESA	SP/DVPM	Materiais a Localizar	30/12/2005	R\$ 113,00	Bom
12044	MESA EM	JECV12/FMV	Salas do Cartório	30/12/2005	R\$ 112,00	Bom
12045	MESA	1JECV/FMV	Salas do Cartório	30/12/2005	R\$ 112,00	Bom
12046	MESA	JECV12/FMV	Salas do Cartório	30/12/2005	R\$ 112,00	Bom
12047	MESA EM	SP/DVPM	Materiais a Localizar	30/12/2005	R\$ 112,00	Bom
12048	MESA EM	JECV12/FMV	Salas do Cartório	30/12/2005	R\$ 112,00	Bom
12049	MESA EM	JECV12/FMV	Salas do Cartório	30/12/2005	R\$ 112,00	Bom
12050	MESA EM	SP/DVPM	Material com Avaria	30/12/2005	R\$ 112,00	Bom
12051	MESA	SP/DVPM	Materiais a Localizar	30/12/2005	R\$ 88,00	Bom
12052	MESA	VECUTE4/FHR	Salas do Cartório	30/12/2005	R\$ 88,00	Bom
12053	MESA	1JECV/FMV	Salas do Cartório	30/12/2005	R\$ 88,00	Bom
12054	MESA	1JECV/FMV	Salas do Cartório	30/12/2005	R\$ 88,00	Bom
12055	MESA	SP/DVPM	Materiais a Localizar	30/12/2005	R\$ 88,00	Bom
12056	MESA	SP/DVPM	Materiais a Localizar	30/12/2005	R\$ 88,00	Bom
12057	MESA	SP/DVPM	Materiais a Localizar	30/12/2005	R\$ 88,00	Bom
12058	MESA	SP/DVPM	Materiais a Localizar	30/12/2005	R\$ 88,00	Bom
12059	MESA	SP/DVPM	Materiais a Localizar	30/12/2005	R\$ 88,00	Bom
12060	MESA	SP/DVPM	Materiais a Localizar	30/12/2005	R\$ 88,00	Bom
12061	MESA	1JECV/FMV	Salas do Cartório	30/12/2005	R\$ 88,00	Bom
12062	ARMARIO,2 PORTAS,LAM.MELAM.4	SP/DVPM	Material para Doacao	30/12/2005	R\$ 231,00	Bom
12063	ARMARIO,2 PORTAS,LAM.MELAM.4	VCM1/FHR	Salas do Cartório	30/12/2005	R\$ 231,00	Bom
12064	ARMARIO,2 PORTAS,LAM.MELAM.4	JECV12/FMV	Salas do Cartório	30/12/2005	R\$ 231,00	Bom
12065	ARMARIO,2 PORTAS,LAM.MELAM.4	SP/DVPM	Materiais a Localizar	30/12/2005	R\$ 231,00	Bom
12066	ARMARIO,2 PORTAS,LAM.MELAM.4	1JECV/FMV	Salas do Cartório	30/12/2005	R\$ 231,00	Bom
12067	ARMARIO,2 PORTAS,LAM.MELAM.4	JECV12/FMV	Salas do Cartório	30/12/2005	R\$ 231,00	Bom
12068	ARMARIO,2 PORTAS,LAM.MELAM.4	STMAN/FMV	Salas do Cartório	30/12/2005	R\$ 231,00	Bom
12069	ARMARIO,2 PORTAS,LAM.MELAM.4	1JECV/FMV	Salas do Cartório	30/12/2005	R\$ 231,00	Bom
12070	ARMARIO,2 PORTAS,LAM.MELAM.4	STMAN/FMV	Setor de manutenção do FMV	30/12/2005	R\$ 231,00	Bom
12071	ARMARIO,2 PORTAS,LAM.MELAM.4	VEPC/FHR	Salas do Cartório	30/12/2005	R\$ 231,00	Bom
12072	ARMARIO,2 PORTAS,LAM.MELAM.4	SCDR/FMV	Materiais a Localizar	30/12/2005	R\$ 231,00	Bom
12073	ARMARIO,2 PORTAS,LAM.MELAM.4	SP/DVPM	Material com avaria para dar	30/12/2005	R\$ 231,00	Bom
12074	ARMARIO,2 PORTAS,LAM.MELAM.4	JECV12/FMV	Salas do Cartório	30/12/2005	R\$ 231,00	Bom
12075	ARMARIO,2 PORTAS,LAM.MELAM.4	SP/DVPM	Materiais a Localizar	30/12/2005	R\$ 231,00	Bom
12076	ARMARIO DE FERRO/2 PORTAS/4	VCM4/FHR	Salas do Cartório	30/12/2005	R\$ 266,00	Bom
12077	ARMARIO DE FERRO/2 PORTAS/4	VECUTE4/FHR	Materiais a Localizar	30/12/2005	R\$ 266,00	Bom
12078	ARMARIO DE FERRO/2 PORTAS/4	SP/DVPM	Materiais a Localizar	30/12/2005	R\$ 266,00	Bom
12079	ESTANTE DE FERRO,ABERTA,6 PRAT.CINZA,MED.	SP/DVPM	Materiais a Localizar	30/12/2005	R\$ 81,00	Bom
12080	ESTANTE DE FERRO,ABERTA,6 PRAT.CINZA,MED.	JECR13/FMV	Salas do Cartório	30/12/2005	R\$ 81,00	Bom
12081	ESTANTE DE FERRO,ABERTA,6 PRAT.CINZA,MED.	STMAN/FMV	Setor de manutenção do FMV	30/12/2005	R\$ 81,00	Bom
12082	ESTANTE DE FERRO,ABERTA,6 PRAT.CINZA,MED.	SP/DVPM	Materiais a Localizar	30/12/2005	R\$ 81,00	Bom
12083	ESTANTE DE FERRO,ABERTA,6 PRAT.CINZA,MED.	SP/DVPM	Materiais a Localizar	30/12/2005	R\$ 81,00	Bom
12084	ESTANTE DE FERRO,ABERTA,6 PRAT.CINZA,MED.	JECV15/FMV	Salas do Cartório	30/12/2005	R\$ 81,00	Bom
12085	ESTANTE DE FERRO,ABERTA,6 PRAT.CINZA,MED.	JECV15/FMV	Salas do Cartório	30/12/2005	R\$ 81,00	Bom
12086	ESTANTE DE FERRO,ABERTA,6 PRAT.CINZA,MED.	JECV15/FMV	Salas do Cartório	30/12/2005	R\$ 81,00	Bom
12087	ESTANTE DE FERRO,ABERTA,6 PRAT.CINZA,MED.	JECV15/FMV	Salas do Cartório	30/12/2005	R\$ 81,00	Bom
12088	ESTANTE DE FERRO,ABERTA,6 PRAT.CINZA,MED.	ESMAM	Materiais a Localizar	30/12/2005	R\$ 81,00	Bom
12089	ESTANTE DE FERRO,ABERTA,6 PRAT.CINZA,MED.	COBIB/TJ	Materiais a Localizar	30/12/2005	R\$ 103,00	Regular
12090	SUPORTE P/CPU C/RODIZIOS, LAM.MELAMINICO,	SP/DVPM	Material com Avaria	30/12/2005	R\$ 52,00	Bom
12091	SUPORTE P/CPU C/RODIZIOS, LAM.MELAMINICO,	VEPEPA/FHR	SALAS DO CARTÓRIO	30/12/2005	R\$ 52,00	Bom
12092	SUPORTE P/CPU C/RODIZIOS, LAM.MELAMINICO,	1JECV/FMV	Salas do Cartório	30/12/2005	R\$ 52,00	Bom
12093	SUPORTE P/CPU C/RODIZIOS, LAM.MELAMINICO,	SP/DVPM	Materiais a Localizar	30/12/2005	R\$ 52,00	Bom
12094	SUPORTE P/CPU C/RODIZIOS, LAM.MELAMINICO,	SP/DVPM	Materiais a Localizar	30/12/2005	R\$ 52,00	Bom
12095	SUPORTE P/CPU C/RODIZIOS, LAM.MELAMINICO,	SP/DVPM	Materiais a Localizar	30/12/2005	R\$ 52,00	Regular
12096	SUPORTE P/CPU C/RODIZIOS, LAM.MELAMINICO,	SP/DVPM	Materiais a Localizar	30/12/2005	R\$ 52,00	Bom
12097	SUPORTE P/CPU C/RODIZIOS, LAM.MELAMINICO,	SP/DVPM	Materiais a Localizar	30/12/2005	R\$ 52,00	Bom
12098	SUPORTE P/CPU C/RODIZIOS, LAM.MELAMINICO,	SP/DVPM	Materiais a Localizar	30/12/2005	R\$ 52,00	Bom
12099	SUPORTE P/CPU C/RODIZIOS, LAM.MELAMINICO,	SP/DVPM	Materiais a Localizar	30/12/2005	R\$ 52,00	Bom
12100	SUPORTE P/CPU C/RODIZIOS, LAM.MELAMINICO,	SP/DVPM	Material com Avaria	30/12/2005	R\$ 52,00	Bom
12101	SUPORTE P/CPU C/RODIZIOS, LAM.MELAMINICO,	SP/DVPM	Salas do Cartório	30/12/2005	R\$ 52,00	Bom
12102	SUPORTE P/CPU C/RODIZIOS, LAM.MELAMINICO,	SP/DVPM	Materiais a Localizar	30/12/2005	R\$ 52,00	Bom
12103	SUPORTE P/CPU C/RODIZIOS, LAM.MELAMINICO,	SP/DVPM	Materiais a Localizar	30/12/2005	R\$ 52,00	Bom

O original deste documento é eletrônico e foi assinado digitalmente por EDUARDO MARTINS DE SOUZA e DOMINGOS JORGE CHALUB PEREIRA. Para verificar a autenticidade desta cópia impressa, acesse o site [https://cpa.tiam.uol.br/atend/2006-2007/informar/Processo\\_TAM\\_2021001836\\_E.O.CÓDIGO-IBRXK484C](https://cpa.tiam.uol.br/atend/2006-2007/informar/Processo_TAM_2021001836_E.O.CÓDIGO-IBRXK484C).

12104	SUPORTE P/CPU C/RODIZIOS, DE FERRO, PRETO	SP/DVPM	Materiais a Localizar		30/12/2005	R\$ 72,00	Bom
12105	SUPORTE P/CPU C/RODIZIOS, DE FERRO, PRETO	1JECV/FMV	Salas do Cartório		30/12/2005	R\$ 72,00	Bom
12106	SUPORTE PARA TV E VÍDEO-CASSETE, DE FERRO,	SP/DVPM	Materiais a Localizar		30/12/2005	R\$ 36,00	Regular
12107	SUPORTE PARA TV E VÍDEO-CASSETE, DE FERRO,	SP/DVPM	Materiais a Localizar		30/12/2005	R\$ 36,00	Ótimo
12108	FRIGOBAR DE 130 LITROS	JECV12/FMV	Salas do Cartório		30/12/2005	R\$ 430,00	Bom
12109	FRIGOBAR DE 130 LITROS	JECV12/FMV	Salas do Cartório		30/12/2005	R\$ 430,00	Bom
12110	FRIGOBAR DE 130 LITROS	1JECV/FMV	Salas do Cartório		30/12/2005	R\$ 430,00	Bom
12111	GAVETEIRO	SP/DVPM	Materiais a Localizar		30/12/2005	R\$ 145,00	Regular
12112	GAVETEIRO	ESMAM	Materiais a Localizar		30/12/2005	R\$ 145,00	Bom
12113	GAVETEIRO	JECV12/FMV	Salas do Cartório		30/12/2005	R\$ 145,00	Bom
12114	GAVETEIRO	SP/DVPM	Material Disponível		30/12/2005	R\$ 145,00	Bom
12115	GAVETEIRO	SP/DVPM	Salas do Cartório		30/12/2005	R\$ 145,00	Regular
12116	GAVETEIRO	SP/DVPM	Materiais a Localizar		30/12/2005	R\$ 145,00	Bom
12117	GAVETEIRO	1JECV/FMV	Salas do Cartório		30/12/2005	R\$ 145,00	Bom
12118	GAVETEIRO	SP/DVPM	Materiais a Localizar		30/12/2005	R\$ 145,00	Bom
12119	GAVETEIRO	1JECV/FMV	Salas do Cartório		30/12/2005	R\$ 145,00	Bom
12121	GAVETEIRO	SP/DVPM	Salas do Cartório		30/12/2005	R\$ 145,00	Regular
12122	GAVETEIRO	JECV12/FMV	Salas do Cartório		30/12/2005	R\$ 145,00	Bom
12123	GAVETEIRO	JECV12/FMV	Salas do Cartório		30/12/2005	R\$ 145,00	Bom
12124	GAVETEIRO	SP/DVPM	Materiais a Localizar		30/12/2005	R\$ 145,00	Bom
12125	GAVETEIRO	JECV12/FMV	Salas do Cartório		30/12/2005	R\$ 145,00	Bom
12126	COFRE DE ACO,TAMANHO MEDIO.MED. 0,60 X	SP/DVPM	Material com Avaria		30/12/2005	R\$ 205,00	Bom
12127	COFRE DE ACO,TAMANHO MEDIO.MED. 0,60 X	SP/DVPM	Material com Avaria		30/12/2005	R\$ 205,00	Bom
12128	CAFETEIRA ELETRICA, CAPACIDADE 14 LITROS	SP/DVPM	Material com Avaria		30/12/2005	R\$ 780,00	Bom
12129	POLTRONA	SP/DVPM	Materiais a Localizar		30/12/2005	R\$ 175,00	Bom
12130	POLTRONA	SP/DVPM	Materiais a Localizar		30/12/2005	R\$ 175,00	Bom
12131	POLTRONA	JECR13/FMV	Salas do Cartório		30/12/2005	R\$ 175,00	Bom
12132	POLTRONA	SP/DVPM	Materiais a Localizar		30/12/2005	R\$ 175,00	Regular
12133	POLTRONA GIR.C/BRACOS,ASS/ENC.MEDIO,100%	JECV12/FMV	Salas do Cartório		30/12/2005	R\$ 168,00	Bom
12134	POLTRONA GIR.C/BRACOS,ASS/ENC.MEDIO,100%	SCTR/FMV	Coord. Juizados Especiais do FMV		30/12/2005	R\$ 168,00	Bom
12135	POLTRONA GIR.C/BRACOS,ASS/ENC.MEDIO,100%	SP/DVPM	Material com Avaria		30/12/2005	R\$ 168,00	Bom
12136	POLTRONA GIR.C/BRACOS,ASS/ENC.MEDIO,100%	SP/DVPM	Material com Avaria		30/12/2005	R\$ 168,00	Inservível
12137	CADEIRA FIXA C/BRACOS,ESPALDAR	1JECV/FMV	Salas do Cartório		30/12/2005	R\$ 97,00	Bom
12138	CADEIRA FIXA C/BRACOS,ESPALDAR	SCDR/FMV	Materiais a Localizar		30/12/2005	R\$ 97,00	Bom
12139	CADEIRA FIXA C/BRACOS,ESPALDAR	JECV12/FMV	Salas do Cartório		30/12/2005	R\$ 97,00	Bom
12140	CADEIRA FIXA C/BRACOS,ESPALDAR	JECV12/FMV	Salas do Cartório		30/12/2005	R\$ 97,00	Bom
12141	CADEIRA FIXA C/BRACOS,ESPALDAR	1JECV/FMV	Salas do Cartório		30/12/2005	R\$ 97,00	Bom
12142	CADEIRA FIXA C/BRACOS,ESPALDAR	SCDR/FMV	Materiais a Localizar		30/12/2005	R\$ 97,00	Bom
12143	CADEIRA FIXA C/BRACOS,ESPALDAR	VCV8/FHR	Salas do Cartório		30/12/2005	R\$ 97,00	Bom
12144	CADEIRA FIXA C/BRACOS,ESPALDAR	1JECV/FMV	Salas do Cartório		30/12/2005	R\$ 97,00	Bom
12145	CADEIRA FIXA C/BRACOS,ESPALDAR	SCDR/FMV	Materiais a Localizar		30/12/2005	R\$ 97,00	Bom
12146	CADEIRA FIXA C/BRACOS,ESPALDAR	JECV12/FMV	Salas do Cartório		30/12/2005	R\$ 97,00	Bom
12147	CADEIRA FIXA C/BRACOS,ESPALDAR	STAJUI/FMV	Setor de Ajuizamento do FMV		30/12/2005	R\$ 97,00	Bom
12148	CADEIRA FIXA C/BRACOS,ESPALDAR	SP/DVPM	Material com Avaria		30/12/2005	R\$ 97,00	Bom
12149	CADEIRA FIXA C/BRACOS,ESPALDAR	JECV12/FMV	Salas do Cartório		30/12/2005	R\$ 97,00	Bom
12150	CADEIRA FIXA C/BRACOS,ESPALDAR	SP/DVPM	Material com Avaria		30/12/2005	R\$ 97,00	Bom
12151	CADEIRA FIXA C/BRACOS,ESPALDAR	JECV12/FMV	Salas do Cartório		30/12/2005	R\$ 97,00	Bom
12152	CADEIRA FIXA C/BRACOS,ESPALDAR	SCDR/FMV	Materiais a Localizar		30/12/2005	R\$ 97,00	Bom
12153	CADEIRA FIXA C/BRACOS,ESPALDAR	JECV12/FMV	Salas do Cartório		30/12/2005	R\$ 97,00	Bom
12154	CADEIRA FIXA C/BRACOS,ESPALDAR	SP/DVPM	Materiais a Localizar		30/12/2005	R\$ 97,00	Bom
12155	CADEIRA FIXA C/BRACOS,ESPALDAR	JECV12/FMV	Salas do Cartório		30/12/2005	R\$ 97,00	Bom
12156	CADEIRA FIXA C/BRACOS,ESPALDAR	JECV15/FMV	Salas do Cartório		30/12/2005	R\$ 97,00	Bom
12157	CADEIRA FIXA C/BRACOS,ESPALDAR	SP/DVPM	Materiais a Localizar		30/12/2005	R\$ 97,00	Bom
12159	CADEIRA FIXA C/BRACOS,ESPALDAR	SP/DVPM	Materiais a Localizar		30/12/2005	R\$ 97,00	Bom
12160	CADEIRA FIXA C/BRACOS,ESPALDAR	1JECV/FMV	Salas do Cartório		30/12/2005	R\$ 97,00	Bom
12161	CADEIRA FIXA C/BRACOS,ESPALDAR	CICARAU	Salas do Cartório		30/12/2005	R\$ 97,00	Bom
12162	CADEIRA FIXA C/BRACOS,ESPALDAR	JECV12/FMV	Salas do Cartório		30/12/2005	R\$ 83,00	Bom
12163	CADEIRA FIXA C/BRACOS,ESPALDAR	SP/DVPM	Materiais a Localizar		30/12/2005	R\$ 83,00	Bom
12164	CADEIRA FIXA C/BRACOS,ESPALDAR	SP/DVPM	Materiais a Localizar		30/12/2005	R\$ 83,00	Bom
12165	CADEIRA FIXA C/BRACOS,ESPALDAR	DP/FHR	Depósito Público Subsolo		30/12/2005	R\$ 83,00	Regular
12166	CADEIRA FIXA C/BRACOS,ESPALDAR	SP/DVPM	Materiais a Localizar		30/12/2005	R\$ 83,00	Bom
12167	CADEIRA FIXA C/BRACOS,ESPALDAR	SP/DVPM	Material com Avaria		30/12/2005	R\$ 83,00	Bom
12168	CADEIRA FIXA C/BRACOS,ESPALDAR	SCDR/FMV	Materiais a Localizar		30/12/2005	R\$ 83,00	Bom
12169	CADEIRA FIXA C/BRACOS,ESPALDAR	STAJUI/FMV	Setor de Ajuizamento do FMV		30/12/2005	R\$ 83,00	Bom
12170	CADEIRA FIXA C/BRACOS,ESPALDAR	JECV13/FMV	Salas do Cartório		30/12/2005	R\$ 83,00	Bom
12171	CADEIRA FIXA C/BRACOS,ESPALDAR	SP/DVPM	Materiais a Localizar		30/12/2005	R\$ 83,00	Bom
12172	CADEIRA FIXA C/BRACOS,ESPALDAR	1JECV/FMV	Salas do Cartório		30/12/2005	R\$ 83,00	Bom
12173	CADEIRA FIXA C/BRACOS,ESPALDAR	SP/DVPM	Materiais a Localizar		30/12/2005	R\$ 83,00	Regular
12174	CADEIRA FIXA C/BRACOS,ESPALDAR	SP/DVPM	Estoque material novo		30/12/2005	R\$ 83,00	Bom
12175	CADEIRA FIXA C/BRACOS,ESPALDAR	SP/DVPM	Materiais a Localizar		30/12/2005	R\$ 83,00	Bom
12176	CADEIRA FIXA C/BRACOS,ESPALDAR	SP/DVPM	Materiais a Localizar		30/12/2005	R\$ 83,00	Bom
12177	CADEIRA FIXA C/BRACOS,ESPALDAR	1JECV/FMV	Salas do Cartório		30/12/2005	R\$ 83,00	Bom
12178	CADEIRA FIXA C/BRACOS,ESPALDAR	SCDR/FMV	Materiais a Localizar		30/12/2005	R\$ 83,00	Bom
12179	CADEIRA FIXA C/BRACOS,ESPALDAR	1JECV/FMV	Salas do Cartório		30/12/2005	R\$ 83,00	Bom
12180	CADEIRA FIXA C/BRACOS,ESPALDAR	JECV12/FMV	Salas do Cartório		30/12/2005	R\$ 83,00	Bom
12181	CADEIRA FIXA C/BRACOS,ESPALDAR	1JECV/FMV	Salas do Cartório		30/12/2005	R\$ 83,00	Bom
12182	CADEIRA FIXA C/BRACOS,ESPALDAR	SP/DVPM	Material com Avaria		30/12/2005	R\$ 83,00	Bom
12183	CADEIRA FIXA C/BRACOS,ESPALDAR	SP/DVPM	Materiais a Localizar		30/12/2005	R\$ 83,00	Bom
12184	CADEIRA FIXA C/BRACOS,ESPALDAR	1JECV/FMV	Salas do Cartório		30/12/2005	R\$ 83,00	Bom
12185	CADEIRA FIXA C/BRACOS,ESPALDAR	STAJUI/FMV	Setor de Ajuizamento do FMV		30/12/2005	R\$ 83,00	Bom
12186	CADEIRA GIR.C/BRACOS,ESPALDAR	JECV12/FMV	Salas do Cartório		30/12/2005	R\$ 139,00	Bom
12187	CADEIRA GIR.C/BRACOS,ESPALDAR	COPJ1G/FHR	Salas do Cartório		30/12/2005	R\$ 139,00	Bom
12188	CADEIRA GIR.C/BRACOS,ESPALDAR	SP/DVPM	Material com Avaria		30/12/2005	R\$ 139,00	Bom
12189	CADEIRA GIR.C/BRACOS,ESPALDAR	SP/DVPM	Material com Avaria		30/12/2005	R\$ 139,00	Bom
12190	CADEIRA GIR.C/BRACOS,ESPALDAR	1JECV/FMV	Salas do Cartório		30/12/2005	R\$ 139,00	Bom
12191	CADEIRA GIR.C/BRACOS,ESPALDAR	SP/DVPM	Materiais a Localizar		30/12/2005	R\$ 139,00	Bom
12192	CADEIRA GIR.C/BRACOS,ESPALDAR	1JECV/FMV	Salas do Cartório		30/12/2005	R\$ 139,00	Bom
12193	CADEIRA GIR.C/BRACOS,ESPALDAR	SP/DVPM	Materiais a Localizar		30/12/2005	R\$ 139,00	Bom
12194	CADEIRA GIR.C/BRACOS,ESPALDAR	SP/DVPM	Material com Avaria		30/12/2005	R\$ 99,00	Bom
12195	CADEIRA GIR.C/BRACOS,ESPALDAR	SP/DVPM	Materiais a Localizar		30/12/2005	R\$ 99,00	Bom
12196	CADEIRA GIR.C/BRACOS,ESPALDAR	SP/DVPM	Material com Avaria		30/12/2005	R\$ 99,00	Bom
12197	CADEIRA GIR.C/BRACOS,ESPALDAR	SP/DVPM	Material com Avaria		30/12/2005	R\$ 99,00	Bom

12198	CADEIRA GIR.C/BRACOS,ESPALDAR	SP/DVPM	Estoque material novo	30/12/2005	R\$ 99,00	Bom
12199	CADEIRA GIR.C/BRACOS,ESPALDAR	SP/DVPM	Material com Avaria	30/12/2005	R\$ 99,00	Bom
12200	CADEIRA GIR.C/BRACOS,ESPALDAR	SP/DVPM	Materiais a Localizar	30/12/2005	R\$ 99,00	Bom
12201	CADEIRA GIR.C/BRACOS,ESPALDAR	1JECV/FMV	Salas do Cartório	30/12/2005	R\$ 99,00	Bom
12202	CADEIRA GIR.C/BRACOS,ESPALDAR	SP/DVPM	Estoque material novo	30/12/2005	R\$ 99,00	Bom
12203	CADEIRA GIR.C/BRACOS,ESPALDAR	1JECV/FMV	Salas do Cartório	30/12/2005	R\$ 99,00	Bom
12204	CADEIRA GIR.C/BRACOS,ESPALDAR	SP/DVPM	Material com Avaria	30/12/2005	R\$ 139,00	Bom
12205	CADEIRA GIR.C/BRACOS,ESPALDAR	SP/DVPM	Materiais a Localizar	30/12/2005	R\$ 139,00	Bom
12206	CADEIRA GIRATORIA/ALMOFADADA/APOIO P/OS	STSCDR/FHR	Salas do Cartório	30/12/2005	R\$ 98,00	Bom
12207	CADEIRA GIRATORIA/ALMOFADADA/APOIO P/OS	SP/DVPM	Material com Avaria	30/12/2005	R\$ 98,00	Bom
12208	CADEIRA GIRATORIA/ALMOFADADA/APOIO P/OS	SP/DVPM	Materiais a Localizar	30/12/2005	R\$ 98,00	Bom
12209	MESA C/TAMPO DE GRANITO, MED. 0,75 X 1,40 X	JECV15/FMV	Salas do Cartório	30/12/2005	R\$ 477,00	Bom
12210	MESA C/TAMPO DE GRANITO, MED. 0,75 X 1,40 X	JECV13/FMV	Salas do Cartório	30/12/2005	R\$ 477,00	Bom
12211	MESA C/TAMPO DE GRANITO, MED. 0,75 X 0,60 X	JECV15/FMV	Salas do Cartório	30/12/2005	R\$ 412,00	Ótimo
12212	MESA C/TAMPO DE GRANITO, MED. 0,75 X 0,60 X	JECV13/FMV	Salas do Cartório	30/12/2005	R\$ 412,00	Bom
12213	MESA P/COMPUTADOR,3	JECV15/FMV	Salas do Cartório	30/12/2005	R\$ 187,00	Bom
12214	MESA P/COMPUTADOR,3	JECV15/FMV	Salas do Cartório	30/12/2005	R\$ 187,00	Bom
12215	MESA P/COMPUTADOR,3	JECV15/FMV	Salas do Cartório	30/12/2005	R\$ 187,00	Bom
12216	MESA P/COMPUTADOR,3	JECV13/FMV	Salas do Cartório	30/12/2005	R\$ 187,00	Bom
12217	MESA P/COMPUTADOR,3	JECV13/FMV	Salas do Cartório	30/12/2005	R\$ 187,00	Bom
12218	MESA P/COMPUTADOR,3	JECV15/FMV	Salas do Cartório	30/12/2005	R\$ 187,00	Bom
12219	MESA P/COMPUTADOR,3	JECV13/FMV	Salas do Cartório	30/12/2005	R\$ 187,00	Ótimo
12220	MESA P/COMPUTADOR,3	JECV13/FMV	Salas do Cartório	30/12/2005	R\$ 187,00	Bom
12221	MESA EM LAM.MELAMINICO,S/GAV.CINZA, MED.	SCDR/FMV	Materiais a Localizar	30/12/2005	R\$ 115,00	Bom
12222	MESA EM LAM.MELAMINICO,S/GAV.CINZA, MED.	JECV13/FMV	Salas do Cartório	30/12/2005	R\$ 115,00	Bom
12223	MESA EM LAM.MELAMINICO,S/GAV.CINZA, MED.	JECV15/FMV	Salas do Cartório	30/12/2005	R\$ 115,00	Bom
12224	MESA EM LAM.MELAMINICO,S/GAV.CINZA, MED.	JECV15/FMV	Salas do Cartório	30/12/2005	R\$ 115,00	Bom
12225	MESA EM LAM.MELAMINICO,S/GAV.CINZA, MED.	STAJUI/FMV	Setor de Ajuizamento do FMV	30/12/2005	R\$ 115,00	Bom
12226	MESA EM LAM.MELAMINICO,S/GAV.CINZA, MED.	CIATNOR	Salas do Cartório	30/12/2005	R\$ 115,00	Bom
12227	MESA EM LAM.MELAMINICO,S/GAV.CINZA, MED.	SP/DVPM	Materiais a Localizar	30/12/2005	R\$ 115,00	Bom
12228	MESA EM LAM.MELAMINICO,S/GAV.CINZA, MED.	SP/DVPM	Materiais a Localizar	30/12/2005	R\$ 115,00	Bom
12229	MESA	JECV13/FMV	Salas do Cartório	30/12/2005	R\$ 113,00	Bom
12230	MESA	JECV12/FMV	Salas do Cartório	30/12/2005	R\$ 113,00	Bom
12231	MESA EM	JECV15/FMV	Salas do Cartório	30/12/2005	R\$ 112,00	Bom
12232	MESA EM	SP/DVPM	Materiais a Localizar	30/12/2005	R\$ 112,00	Bom
12233	MESA EM	JECV15/FMV	Salas do Cartório	30/12/2005	R\$ 112,00	Bom
12234	MESA EM	JECV13/FMV	Salas do Cartório	30/12/2005	R\$ 112,00	Bom
12235	MESA EM	JECV15/FMV	Salas do Cartório	30/12/2005	R\$ 112,00	Bom
12236	MESA EM	JECV15/FMV	Salas do Cartório	30/12/2005	R\$ 112,00	Bom
12237	MESA EM	JECV13/FMV	Salas do Cartório	30/12/2005	R\$ 112,00	Bom
12238	MESA	JECV13/FMV	Salas do Cartório	30/12/2005	R\$ 88,00	Bom
12239	MESA	JECV13/FMV	Salas do Cartório	30/12/2005	R\$ 88,00	Bom
12240	MESA	JECV15/FMV	Salas do Cartório	30/12/2005	R\$ 88,00	Bom
12241	MESA	JECV12/FMV	Salas do Cartório	30/12/2005	R\$ 88,00	Bom
12242	MESA	JECV15/FMV	Salas do Cartório	30/12/2005	R\$ 88,00	Bom
12243	MESA	VCV4/FHR	Salas do Cartório	30/12/2005	R\$ 88,00	Bom
12244	MESA	SCDR/FMV	Materiais a Localizar	30/12/2005	R\$ 88,00	Bom
12245	MESA	JECV15/FMV	Salas do Cartório	30/12/2005	R\$ 88,00	Bom
12246	MESA	JECV13/FMV	Salas do Cartório	30/12/2005	R\$ 88,00	Bom
12247	MESA	SP/DVPM	Materiais a Localizar	30/12/2005	R\$ 88,00	Bom
12248	MESA	CIBERUR	Salas do Cartório	30/12/2005	R\$ 88,00	Bom
12249	ARMARIO,2 PORTAS,LAM.MELAM.4	JECV15/FMV	Salas do Cartório	30/12/2005	R\$ 231,00	Bom
12250	ARMARIO,2 PORTAS,LAM.MELAM.4	JECV15/FMV	Salas do Cartório	30/12/2005	R\$ 231,00	Bom
12251	ARMARIO,2 PORTAS,LAM.MELAM.4	SP/DVPM	Salas do Cartório	30/12/2005	R\$ 231,00	Bom
12252	ARMARIO,2 PORTAS,LAM.MELAM.4	JECV15/FMV	Salas do Cartório	30/12/2005	R\$ 231,00	Bom
12253	ARMARIO,2 PORTAS,LAM.MELAM.4	SP/DVPM	Material com Avaria	30/12/2005	R\$ 231,00	Bom
12254	ARMARIO,2 PORTAS,LAM.MELAM.4	JECV15/FMV	Salas do Cartório	30/12/2005	R\$ 231,00	Bom
12255	ARMARIO,2 PORTAS,LAM.MELAM.4	JECV13/FMV	Salas do Cartório	30/12/2005	R\$ 231,00	Bom
12256	ARMARIO,2 PORTAS,LAM.MELAM.4	JECV13/FMV	Salas do Cartório	30/12/2005	R\$ 231,00	Bom
12257	ARMARIO,2 PORTAS,LAM.MELAM.4	JECV13/FMV	Salas do Cartório	30/12/2005	R\$ 231,00	Bom
12258	ARMARIO,2 PORTAS,LAM.MELAM.4	SP/DVPM	Material com Avaria	30/12/2005	R\$ 231,00	Bom
12259	ARMARIO,2 PORTAS,LAM.MELAM.4	JECV13/FMV	Salas do Cartório	30/12/2005	R\$ 231,00	Bom
12260	ARMARIO,2 PORTAS,LAM.MELAM.4	SP/DVPM	Material com Avaria	30/12/2005	R\$ 231,00	Bom
12261	ARMARIO,2 PORTAS,LAM.MELAM.4	VCV5/FHR	Salas do Cartório	30/12/2005	R\$ 231,00	Bom
12262	ARMARIO,2 PORTAS,LAM.MELAM.4	SP/DVPM	Material com Avaria	30/12/2005	R\$ 231,00	Bom
12263	ARMARIO DE FERRO/2 PORTAS/4	SP/DVPM	Materiais a Localizar	30/12/2005	R\$ 266,00	Bom
12264	ARMARIO DE FERRO/2 PORTAS/4	SP/DVPM	Material com Avaria	30/12/2005	R\$ 266,00	Bom
12265	ARMARIO DE FERRO/2 PORTAS/4	STAJUI/FMV	Setor de Ajuizamento do FMV	30/12/2005	R\$ 266,00	Bom
12266	ESTANTE DE FERRO,ABERTA,6 PRAT.CINZA,MED.	STARQ/FHR	Setor de Arquivo Geral	30/12/2005	R\$ 81,00	Regular
12267	ESTANTE DE FERRO,ABERTA,6 PRAT.CINZA,MED.	SP/DVPM	Materiais a Localizar	30/12/2005	R\$ 81,00	Regular
12268	ESTANTE DE FERRO	SA/DVPM	Setor de Almoxarifado	30/12/2005	R\$ 81,00	Bom
12269	ESTANTE DE FERRO,ABERTA,6 PRAT.CINZA,MED.	STARQ/FHR	Setor de Arquivo Geral	30/12/2005	R\$ 81,00	Regular
12270	ESTANTE DE FERRO,ABERTA,6 PRAT.CINZA,MED.	STARQ/FHR	Setor de Arquivo Geral	30/12/2005	R\$ 81,00	Regular
12271	ESTANTE DE FERRO,ABERTA,6 PRAT.CINZA,MED.	STARQ/FHR	Setor de Arquivo Geral	30/12/2005	R\$ 81,00	Regular
12272	ESTANTE DE FERRO,ABERTA,6 PRAT.CINZA,MED.	SP/DVPM	Material Disponível	30/12/2005	R\$ 81,00	Regular
12273	ESTANTE DE FERRO,ABERTA,6 PRAT.CINZA,MED.	SP/DVPM	Materiais a Localizar	30/12/2005	R\$ 81,00	Bom
12274	ESTANTE DE FERRO,ABERTA,6 PRAT.CINZA,MED.	SP/DVPM	Materiais a Localizar	30/12/2005	R\$ 81,00	Bom
12275	ESTANTE DE FERRO,ABERTA,6 PRAT.CINZA,MED.	SP/DVPM	Material Disponível	30/12/2005	R\$ 81,00	Bom
12276	ESTANTE DE FERRO	SP/DVPM	Material com Avaria	30/12/2005	R\$ 103,00	Bom
12277	SUPORTE P/CPU C/RODIZIOS, LAM.MELAMINICO,	SP/DVPM	Materiais a Localizar	30/12/2005	R\$ 52,00	Bom
12278	SUPORTE P/CPU C/RODIZIOS, LAM.MELAMINICO,	JECV15/FMV	Salas do Cartório	30/12/2005	R\$ 52,00	Bom
12279	SUPORTE P/CPU C/RODIZIOS, LAM.MELAMINICO,	JECV12/FMV	Salas do Cartório	30/12/2005	R\$ 52,00	Bom
12280	SUPORTE P/CPU C/RODIZIOS, LAM.MELAMINICO,	VCV3/FHR	Salas do Cartório	30/12/2005	R\$ 52,00	Bom
12281	SUPORTE P/CPU C/RODIZIOS, LAM.MELAMINICO,	JECV12/FMV	Salas do Cartório	30/12/2005	R\$ 52,00	Regular
12282	SUPORTE P/CPU C/RODIZIOS, LAM.MELAMINICO,	JECV13/FMV	Salas do Cartório	30/12/2005	R\$ 52,00	Bom
12283	SUPORTE P/CPU C/RODIZIOS, LAM.MELAMINICO,	JECV12/FMV	Salas do Cartório	30/12/2005	R\$ 52,00	Bom
12284	SUPORTE P/CPU C/RODIZIOS, LAM.MELAMINICO,	JECVDFCM1/FAM	Salas do Cartório	30/12/2005	R\$ 52,00	Bom
12285	SUPORTE P/CPU C/RODIZIOS, LAM.MELAMINICO,	JECV15/FMV	Salas do Cartório	30/12/2005	R\$ 52,00	Bom
12286	SUPORTE P/CPU C/RODIZIOS, LAM.MELAMINICO,	SP/DVPM	Material Disponível	30/12/2005	R\$ 52,00	Bom
12287	SUPORTE P/CPU C/RODIZIOS, LAM.MELAMINICO,	STAJUI/FMV	Setor de Ajuizamento do FMV	30/12/2005	R\$ 52,00	Bom
12288	SUPORTE P/CPU C/RODIZIOS, LAM.MELAMINICO,	SP/DVPM	Materiais a Localizar	30/12/2005	R\$ 52,00	Bom
12289	SUPORTE P/CPU C/RODIZIOS, LAM.MELAMINICO,	SP/DVPM	Materiais a Localizar	30/12/2005	R\$ 52,00	Bom

O original deste documento é eletrônico e foi assinado digitalmente por EDUARDO MARTINS DE SOUZA e DOMINGOS JORGE CHALUB PEREIRA. Para verificar a autenticidade desta cópia impressa, acesse o site <https://ca.iam.ufr.br/ftp/pendrive2019/> e informe o processo T/JAM.2021.001836-0 e o código QR-9999.

12290	SUPORTE P/CPU C/RODIZIOS, LAM.MELAMINICO,	SP/DVPM	Materiais a Localizar		30/12/2005	R\$ 52,00	Bom
12291	SUPORTE P/CPU C/RODIZIOS, DE FERRO, PRETO	JECV13/FMV	Salas do Cartório		30/12/2005	R\$ 72,00	Bom
12292	SUPORTE P/CPU C/RODIZIOS, DE FERRO, PRETO	JECV15/FMV	Salas do Cartório		30/12/2005	R\$ 72,00	Bom
12293	SUPORTE PARA TV E VÍDEO-CASSETE, DE FERRO,	SP/DVPM	Materiais a Localizar		30/12/2005	R\$ 36,00	Ótimo
12294	SUPORTE PARA TV E VÍDEO-CASSETE, DE FERRO,	SP/DVPM	Materiais a Localizar		30/12/2005	R\$ 36,00	Ótimo
12295	FRIGOBAR DE 130 LITROS	SCDR/FMV	Materiais a Localizar		30/12/2005	R\$ 6,00	Bom
12296	FRIGOBAR DE 130 LITROS	JECV13/FMV	Salas do Cartório		30/12/2005	R\$ 6,00	Bom
12297	FRIGOBAR DE 130 LITROS	SP/DVPM	Material com Avaria		30/12/2005	R\$ 6,00	Bom
12298	GAVETEIRO VOLANTE, LAM.MELAM.PRETO, MED.	COPJ1G/FHR	Salas do Cartório		30/12/2005	R\$ 145,00	Bom
12299	GAVETEIRO VOLANTE, LAM.MELAM.PRETO, MED.	DVENG/TJ	Divisão de Engenharia		30/12/2005	R\$ 145,00	Bom
12300	GAVETEIRO VOLANTE, LAM.MELAM.PRETO, MED.	JECV15/FMV	Salas do Cartório		30/12/2005	R\$ 145,00	Bom
12301	GAVETEIRO VOLANTE, LAM.MELAM.PRETO, MED.	SP/DVPM	Materiais a Localizar		30/12/2005	R\$ 145,00	Bom
12302	GAVETEIRO VOLANTE, LAM.MELAM.PRETO, MED.	SP/DVPM	Materiais a Localizar		30/12/2005	R\$ 145,00	Regular
12303	GAVETEIRO VOLANTE, LAM.MELAM.PRETO, MED.	STMAN/FHR	Setor de Manutenção do FHR		30/12/2005	R\$ 145,00	Bom
12304	GAVETEIRO VOLANTE, LAM.MELAM.PRETO, MED.	SP/DVPM	Materiais a Localizar		30/12/2005	R\$ 145,00	Bom
12305	GAVETEIRO VOLANTE, LAM.MELAM.PRETO, MED.	SP/DVPM	Materiais a Localizar		30/12/2005	R\$ 145,00	Bom
12306	GAVETEIRO VOLANTE, LAM.MELAM.PRETO, MED.	JECV13/FMV	Salas do Cartório		30/12/2005	R\$ 145,00	Bom
12307	GAVETEIRO VOLANTE, LAM.MELAM.PRETO, MED.	JECV13/FMV	Salas do Cartório		30/12/2005	R\$ 145,00	Bom
12308	GAVETEIRO VOLANTE, LAM.MELAM.PRETO, MED.	ESMAM	Materiais a Localizar		30/12/2005	R\$ 145,00	Bom
12309	GAVETEIRO VOLANTE, LAM.MELAM.PRETO, MED.	SP/DVPM	Materiais a Localizar		30/12/2005	R\$ 145,00	Bom
12310	GAVETEIRO VOLANTE, LAM.MELAM.PRETO, MED.	SP/DVPM	Material com Avaria		30/12/2005	R\$ 145,00	Bom
12311	GAVETEIRO VOLANTE, LAM.MELAM.PRETO, MED.	JECV13/FMV	Salas do Cartório		30/12/2005	R\$ 145,00	Bom
12312	GAVETEIRO VOLANTE, LAM.MELAM.PRETO, MED.	JECV15/FMV	Salas do Cartório		30/12/2005	R\$ 145,00	Bom
12313	COFRE DE ACO,TAMANHO MEDIO.MED. 0,60 X	SP/DVPM	Material com Avaria		30/12/2005	R\$ 205,00	Bom
12314	COFRE DE ACO,TAMANHO MEDIO.MED. 0,60 X	JECV13/FMV	Salas do Cartório		30/12/2005	R\$ 205,00	Bom
12315	CAFETEIRA ELETRICA, CAPACIDADE 14 LITROS	SP/DVPM	Material com Avaria		30/12/2005	R\$ 6,00	Bom
12316	POLTRONA	JECV15/FMV	Salas do Cartório		30/12/2005	R\$ 175,00	Bom
12317	POLTRONA	JECV15/FMV	Salas do Cartório		30/12/2005	R\$ 175,00	Bom
12318	POLTRONA	CIMANI/1V	Salas do Cartório		30/12/2005	R\$ 175,00	Bom
12319	POLTRONA	JECV13/FMV	Salas do Cartório		30/12/2005	R\$ 175,00	Bom
12320	POLTRONA GIR.C/BRACOS,ASS/ENC.MEDIO,100%	JECV15/FMV	Salas do Cartório		30/12/2005	R\$ 168,00	Bom
12321	POLTRONA GIR.C/BRACOS,ASS/ENC.MEDIO,100%	JECV13/FMV	Salas do Cartório		30/12/2005	R\$ 168,00	Bom
12322	POLTRONA GIR.C/BRACOS,ASS/ENC.MEDIO,100%	JECV15/FMV	Salas do Cartório		30/12/2005	R\$ 168,00	Bom
12323	POLTRONA GIR.C/BRACOS,ASS/ENC.MEDIO,100%	SP/DVPM	Materiais a Localizar		30/12/2005	R\$ 168,00	Bom
12324	CADEIRA FIXA C/BRACOS,ESPALDAR	COJE/FMV	Coord. Juizados Especiais do FMV		30/12/2005	R\$ 97,00	Bom
12325	CADEIRA FIXA C/BRACOS,ESPALDAR	SP/DVPM	Materiais a Localizar		30/12/2005	R\$ 97,00	Bom
12326	CADEIRA FIXA, COM BRAÇOS	STPSSF/FHR	Setor Psicossocial do FHR		30/12/2005	R\$ 97,00	Bom
12327	CADEIRA FIXA C/BRACOS,ESPALDAR	JECV13/FMV	Salas do Cartório		30/12/2005	R\$ 97,00	Bom
12328	CADEIRA FIXA C/BRACOS,ESPALDAR	SP/DVPM	Material com Avaria		30/12/2005	R\$ 97,00	Bom
12329	CADEIRA FIXA C/BRACOS,ESPALDAR	SP/DVPM	Materiais a Localizar		30/12/2005	R\$ 97,00	Bom
12330	CADEIRA FIXA C/BRACOS,ESPALDAR	JECV13/FMV	Salas do Cartório		30/12/2005	R\$ 97,00	Bom
12331	CADEIRA FIXA C/BRACOS,ESPALDAR	JECV13/FMV	Salas do Cartório		30/12/2005	R\$ 97,00	Bom
12332	CADEIRA FIXA C/BRACOS,ESPALDAR	SP/DVPM	Material com avaria para dar		30/12/2005	R\$ 97,00	Bom
12333	CADEIRA FIXA C/BRACOS,ESPALDAR	JECV15/FMV	Salas do Cartório		30/12/2005	R\$ 97,00	Bom
12334	CADEIRA FIXA C/BRACOS,ESPALDAR	SP/DVPM	Materiais a Localizar		30/12/2005	R\$ 97,00	Bom
12335	CADEIRA FIXA C/BRACOS,ESPALDAR	CIAPUI	Salas do Cartório		30/12/2005	R\$ 97,00	Bom
12336	CADEIRA FIXA C/BRACOS,ESPALDAR	JECV15/FMV	Salas do Cartório		30/12/2005	R\$ 97,00	Bom
12337	CADEIRA FIXA, COM BRAÇOS	DP/FHR	Depósito Público Subsolo		30/12/2005	R\$ 97,00	Bom
12338	CADEIRA FIXA C/BRACOS,ESPALDAR	JECV15/FMV	Salas do Cartório		30/12/2005	R\$ 97,00	Bom
12339	CADEIRA FIXA C/BRACOS,ESPALDAR	JECV13/FMV	Salas do Cartório		30/12/2005	R\$ 97,00	Bom
12340	CADEIRA FIXA C/BRACOS,ESPALDAR	JECV15/FMV	Salas do Cartório		30/12/2005	R\$ 97,00	Bom
12341	CADEIRA FIXA C/BRACOS,ESPALDAR	JECV15/FMV	Salas do Cartório		30/12/2005	R\$ 97,00	Bom
12342	CADEIRA FIXA C/BRACOS,ESPALDAR	JECV15/FMV	Salas do Cartório		30/12/2005	R\$ 97,00	Bom
12343	CADEIRA FIXA C/BRACOS,ESPALDAR	JECV13/FMV	Salas do Cartório		30/12/2005	R\$ 97,00	Bom
12344	CADEIRA FIXA C/BRACOS,ESPALDAR	JECV13/FMV	Salas do Cartório		30/12/2005	R\$ 97,00	Bom
12345	CADEIRA FIXA C/BRACOS,ESPALDAR	SP/DVPM	Material Disponível		30/12/2005	R\$ 97,00	Bom
12346	CADEIRA FIXA C/BRACOS,ESPALDAR	JECV15/FMV	Salas do Cartório		30/12/2005	R\$ 97,00	Bom
12347	CADEIRA FIXA C/BRACOS,ESPALDAR	SCDR/FMV	Materiais a Localizar		30/12/2005	R\$ 97,00	Bom
12348	CADEIRA FIXA C/BRACOS,ESPALDAR	SCDR/FMV	Materiais a Localizar		30/12/2005	R\$ 97,00	Bom
12349	CADEIRA FIXA C/BRACOS,ESPALDAR	SCDR/FMV	Materiais a Localizar		30/12/2005	R\$ 83,00	Bom
12350	CADEIRA FIXA C/BRACOS,ESPALDAR	JECV13/FMV	Salas do Cartório		30/12/2005	R\$ 83,00	Bom
12351	CADEIRA FIXA C/BRACOS,ESPALDAR	JECV15/FMV	Salas do Cartório		30/12/2005	R\$ 83,00	Bom
12352	CADEIRA FIXA C/BRACOS,ESPALDAR	JECV13/FMV	Salas do Cartório		30/12/2005	R\$ 83,00	Bom
12353	CADEIRA FIXA C/BRACOS,ESPALDAR	JECV15/FMV	Salas do Cartório		30/12/2005	R\$ 83,00	Ótimo
12354	CADEIRA FIXA C/BRACOS,ESPALDAR	JECV15/FMV	Salas do Cartório		30/12/2005	R\$ 83,00	Bom
12355	CADEIRA FIXA C/BRACOS,ESPALDAR	CEJUSCVF/FHR	Salas do Cartório		30/12/2005	R\$ 83,00	Bom
12356	CADEIRA FIXA C/BRACOS,ESPALDAR	VEPC/FHR	Salas do Cartório		30/12/2005	R\$ 83,00	Bom
12357	CADEIRA FIXA C/BRACOS,ESPALDAR	JECV13/FMV	Salas do Cartório		30/12/2005	R\$ 83,00	Bom
12358	CADEIRA FIXA C/BRACOS,ESPALDAR	JECV13/FMV	Salas do Cartório		30/12/2005	R\$ 83,00	Bom
12359	CADEIRA FIXA C/BRACOS,ESPALDAR	JECV13/FMV	Salas do Cartório		30/12/2005	R\$ 83,00	Bom
12360	CADEIRA FIXA C/BRACOS,ESPALDAR	JECV13/FMV	Salas do Cartório		30/12/2005	R\$ 83,00	Bom
12361	CADEIRA FIXA C/BRACOS,ESPALDAR	JECV13/FMV	Salas do Cartório		30/12/2005	R\$ 83,00	Bom
12362	CADEIRA FIXA C/BRACOS,ESPALDAR	SP/DVPM	Materiais a Localizar		30/12/2005	R\$ 83,00	Regular
12363	CADEIRA FIXA C/BRACOS,ESPALDAR	SCDR/FMV	Materiais a Localizar		30/12/2005	R\$ 83,00	Bom
12364	CADEIRA FIXA C/BRACOS,ESPALDAR	JECV15/FMV	Salas do Cartório		30/12/2005	R\$ 83,00	Bom
12365	CADEIRA FIXA C/BRACOS,ESPALDAR	SCDR/FMV	Materiais a Localizar		30/12/2005	R\$ 83,00	Bom
12366	CADEIRA FIXA C/BRACOS,ESPALDAR	SCDR/FMV	Materiais a Localizar		30/12/2005	R\$ 83,00	Bom
12367	CADEIRA FIXA, COM BRAÇOS	SP/DVPM	Material com Avaria		30/12/2005	R\$ 83,00	Bom
12368	CADEIRA FIXA, SEM BRAÇOS.	STARQ/FHR	Setor de Arquivo Geral		30/12/2005	R\$ 83,00	Bom
12369	CADEIRA FIXA C/BRACOS,ESPALDAR	SP/DVPM	Materiais a Localizar		30/12/2005	R\$ 83,00	Regular
12370	CADEIRA FIXA C/BRACOS,ESPALDAR	SP/DVPM	Material com Avaria		30/12/2005	R\$ 83,00	Bom
12371	CADEIRA FIXA C/BRACOS,ESPALDAR	JECVDFCM1/FAM	Salas do Cartório		30/12/2005	R\$ 83,00	Bom
12372	CADEIRA FIXA C/BRACOS,ESPALDAR	JECV6/FMV	Salas do Cartório		30/12/2005	R\$ 83,00	Bom
12373	CADEIRA GIR.C/BRACOS,ESPALDAR	JECV15/FMV	Salas do Cartório		30/12/2005	R\$ 139,00	Bom
12374	CADEIRA GIR.C/BRACOS,ESPALDAR	JECV13/FMV	Salas do Cartório		30/12/2005	R\$ 139,00	Bom
12375	CADEIRA GIR.C/BRACOS,ESPALDAR	JECV15/FMV	Salas do Cartório		30/12/2005	R\$ 139,00	Bom
12376	CADEIRA GIR.C/BRACOS,ESPALDAR	JECV15/FMV	Salas do Cartório		30/12/2005	R\$ 139,00	Bom
12377	CADEIRA GIR.C/BRACOS,ESPALDAR	JECV13/FMV	Salas do Cartório		30/12/2005	R\$ 139,00	Bom
12378	CADEIRA GIR.C/BRACOS,ESPALDAR	JECV15/FMV	Salas do Cartório		30/12/2005	R\$ 139,00	Bom
12379	CADEIRA GIR.C/BRACOS,ESPALDAR	JECV13/FMV	Salas do Cartório		30/12/2005	R\$ 139,00	Bom
12380	CADEIRA GIR.C/BRACOS,ESPALDAR	SP/DVPM	Materiais a Localizar		30/12/2005	R\$ 139,00	Bom
12381	CADEIRA GIR.C/BRACOS,ESPALDAR	CISRNEG	Salas do Cartório		30/12/2005	R\$ 99,00	Bom

12382	CADEIRA GIR.C/BRACOS,ESPALDAR	SP/DVPM	Material com Avaria	30/12/2005	R\$ 99,00	Bom
12383	CADEIRA GIR. C/BRACOS,ESPALDAR	JECV15/FMV	Salas do Cartório	30/12/2005	R\$ 99,00	Bom
12384	CADEIRA GIR.C/BRACOS,ESPALDAR	JECV15/FMV	Salas do Cartório	30/12/2005	R\$ 99,00	Bom
12385	CADEIRA GIR. C/BRACOS,ESPALDAR	JECV13/FMV	Salas do Cartório	30/12/2005	R\$ 99,00	Bom
12386	CADEIRA GIR. C/BRACOS,ESPALDAR	SP/DVPM	Materiais a Localizar	30/12/2005	R\$ 99,00	Bom
12387	CADEIRA GIR. C/BRACOS,ESPALDAR	SP/DVPM	Material com Avaria	30/12/2005	R\$ 99,00	Bom
12388	CADEIRA GIR.C/BRACOS,ESPALDAR	SP/DVPM	Materiais a Localizar	30/12/2005	R\$ 99,00	Bom
12389	CADEIRA GIR. C/BRACOS,ESPALDAR	JECV15/FMV	Salas do Cartório	30/12/2005	R\$ 99,00	Bom
12390	CADEIRA GIR. C/BRACOS,ESPALDAR	SP/DVPM	Material com Avaria	30/12/2005	R\$ 99,00	Bom
12391	CADEIRA GIR. C/BRACOS,ESPALDAR	JECV13/FMV	Salas do Cartório	30/12/2005	R\$ 139,00	Bom
12392	POLTRONA GIRATORIA SEM BRAÇOS, TIPO	JECV15/FMV	Salas do Cartório	30/12/2005	R\$ 72,00	Bom
12393	CADEIRA GIRATORIA/ALMOFADADA/APOIO P/OS	SP/DVPM	Material com Avaria	30/12/2005	R\$ 98,00	Ótimo
12394	CADEIRA GIRATORIA/ALMOFADADA/APOIO P/OS	JECV13/FMV	Salas do Cartório	30/12/2005	R\$ 98,00	Ótimo
12395	CADEIRA GIRATORIA/ALMOFADADA/APOIO P/OS	JECV15/FMV	Salas do Cartório	30/12/2005	R\$ 98,00	Ótimo
12396	CADEIRA FIXA C/BRACOS,ESPALDAR	SCDR/FMV	Materiais a Localizar	30/12/2005	R\$ 83,00	Bom
12397	CADEIRA FIXA C/BRACOS,ESPALDAR	JECV5/FMV	Salas do Cartório	30/12/2005	R\$ 83,00	Bom
12398	CADEIRA FIXA C/BRACOS,ESPALDAR	JECV5/FMV	Salas do Cartório	30/12/2005	R\$ 83,00	Bom
12399	CADEIRA FIXA C/BRACOS,ESPALDAR	JECR13/FMV	Salas do Cartório	30/12/2005	R\$ 83,00	Bom
12400	CADEIRA GIR.S/BRACOS,ESPALDAR	VEMEPA/FHR	SALAS DO CARTÓRIO	30/12/2005	R\$ 99,00	Bom
12401	CADEIRA GIR.S/BRACOS,ESPALDAR	VEMEPA/FHR	SALAS DO CARTÓRIO	30/12/2005	R\$ 99,00	Bom
12402	CADEIRA GIR.S/BRACOS,ESPALDAR	JECV5/FMV	Salas do Cartório	30/12/2005	R\$ 99,00	Bom
12403	CADEIRA GIR.S/BRACOS,ESPALDAR	SCDR/FMV	Materiais a Localizar	30/12/2005	R\$ 99,00	Bom
12404	CADEIRA GIR.S/BRACOS,ESPALDAR	VEMEPA/FHR	SALAS DO CARTÓRIO	30/12/2005	R\$ 99,00	Bom
12405	CADEIRA GIR.S/BRACOS,ESPALDAR	VEMEPA/FHR	SALAS DO CARTÓRIO	30/12/2005	R\$ 99,00	Bom
12406	CADEIRA GIR.S/BRACOS,ESPALDAR	SCDR/FMV	Materiais a Localizar	30/12/2005	R\$ 99,00	Bom
12407	CADEIRA GIR.S/BRACOS,ESPALDAR	JECR15/FMV	Salas do Cartório	30/12/2005	R\$ 99,00	Bom
12408	IMPRESSORA	SP/DVPM	Material com Avaria	30/12/2005	R\$ 6,00	Bom
12409	CADEIRA GIR.S/BRACOS,ESPALDAR	JECV3/FMV	Salas do Cartório	30/12/2005	R\$ 99,00	Bom
12410	CADEIRA GIR.S/BRACOS,ESPALDAR	JECR13/FMV	Salas do Cartório	30/12/2005	R\$ 99,00	Bom
12411	CADEIRA GIR.S/BRACOS,ESPALDAR	JECR13/FMV	Salas do Cartório	30/12/2005	R\$ 99,00	Bom
12412	CADEIRA GIR.S/BRACOS,ESPALDAR	JECV3/FMV	Salas do Cartório	30/12/2005	R\$ 99,00	Bom
12413	CADEIRA GIR.S/BRACOS,ESPALDAR	JECV3/FMV	Salas do Cartório	30/12/2005	R\$ 99,00	Bom
12414	CADEIRA GIR.S/BRACOS,ESPALDAR	SP/DVPM	Materiais a Localizar	30/12/2005	R\$ 99,00	Bom
12415	CADEIRA GIR.S/BRACOS,ESPALDAR	SP/DVPM	Material com Avaria	30/12/2005	R\$ 99,00	Bom
12416	CADEIRA GIR.S/BRACOS,ESPALDAR	SP/DVPM	Materiais a Localizar	30/12/2005	R\$ 99,00	Bom
12417	CADEIRA GIR.S/BRACOS,ESPALDAR	JECV3/FMV	Salas do Cartório	30/12/2005	R\$ 99,00	Bom
12418	CADEIRA GIR.S/BRACOS,ESPALDAR	SCDR/FMV	Materiais a Localizar	30/12/2005	R\$ 99,00	Bom
12419	CADEIRA GIR.C/BRACOS,ESPALDAR	SP/DVPM	Materiais a Localizar	30/12/2005	R\$ 99,00	Bom
12420	CADEIRA FIXA C/BRACOS,ESPALDAR	CEIUSCVF/FHR	Salas do Cartório	30/12/2005	R\$ 83,00	Bom
12421	CADEIRA FIXA C/BRACOS,ESPALDAR	SP/DVPM	Materiais a Localizar	30/12/2005	R\$ 83,00	Bom
12422	CADEIRA FIXA C/BRACOS,ESPALDAR	SP/DVPM	Material com Avaria	30/12/2005	R\$ 83,00	Bom
12423	CADEIRA FIXA C/BRACOS,ESPALDAR	JEPPEM/FHR	Salas do Cartório	30/12/2005	R\$ 83,00	Bom
12424	CADEIRA FIXA C/BRACOS,ESPALDAR	JECV5/FMV	Salas do Cartório	30/12/2005	R\$ 83,00	Bom
12425	CADEIRA FIXA C/BRACOS,ESPALDAR	JECV5/FMV	Salas do Cartório	30/12/2005	R\$ 83,00	Bom
12426	CADEIRA FIXA C/BRACOS,ESPALDAR	JECV5/FMV	Salas do Cartório	30/12/2005	R\$ 83,00	Bom
12427	CADEIRA FIXA C/BRACOS,ESPALDAR	SP/DVPM	Material com Avaria	30/12/2005	R\$ 83,00	Bom
12428	CADEIRA FIXA C/BRACOS,ESPALDAR	SP/DVPM	Materiais a Localizar	30/12/2005	R\$ 83,00	Bom
12429	CADEIRA FIXA C/BRACOS,ESPALDAR	VCV3/FHR	Salas do Cartório	30/12/2005	R\$ 83,00	Bom
12430	CADEIRA FIXA C/BRACOS,ESPALDAR	VCV5/FHR	Salas do Cartório	30/12/2005	R\$ 83,00	Bom
12431	CADEIRA FIXA, COM BRAÇOS	GABDJRSF/TJ	Sala do Gab. Des. Jomar Ricardo	30/12/2005	R\$ 83,00	Bom
12432	CADEIRA FIXA, COM BRAÇOS	SP/DVPM	Materiais a Localizar	30/12/2005	R\$ 83,00	Bom
12433	CADEIRA FIXA C/BRACOS,ESPALDAR	SP/DVPM	Material com Avaria	30/12/2005	R\$ 83,00	Bom
12434	CADEIRA FIXA C/BRACOS,ESPALDAR	SP/DVPM	Material com Avaria	30/12/2005	R\$ 83,00	Bom
12435	CADEIRA FIXA C/BRACOS,ESPALDAR	VCM2/FHR	Salas do Cartório	30/12/2005	R\$ 83,00	Bom
12436	CADEIRA FIXA C/BRACOS,ESPALDAR	JECV5/FMV	Salas do Cartório	30/12/2005	R\$ 83,00	Bom
12437	CADEIRA FIXA C/BRACOS,ESPALDAR	JECV5/FMV	Salas do Cartório	30/12/2005	R\$ 83,00	Bom
12438	CADEIRA FIXA C/BRACOS,ESPALDAR	SP/DVPM	Material com Avaria	30/12/2005	R\$ 83,00	Bom
12439	CADEIRA FIXA C/BRACOS,ESPALDAR	JECV3/FMV	Salas do Cartório	30/12/2005	R\$ 83,00	Bom
12440	CADEIRA FIXA C/BRACOS,ESPALDAR	SP/DVPM	Materiais a Localizar	30/12/2005	R\$ 83,00	Regular
12441	CADEIRA FIXA C/BRACOS,ESPALDAR	SP/DVPM	Material com Avaria	30/12/2005	R\$ 83,00	Bom
12442	CADEIRA FIXA C/BRACOS,ESPALDAR	DP/FHR	Depósito Público Subsolo	30/12/2005	R\$ 83,00	Bom
12443	CADEIRA FIXA C/BRACOS,ESPALDAR	JECV3/FMV	Salas do Cartório	30/12/2005	R\$ 83,00	Bom
12444	CADEIRA FIXA C/BRACOS,ESPALDAR	SP/DVPM	Material com Avaria	30/12/2005	R\$ 83,00	Bom
12445	CADEIRA FIXA C/BRACOS,ESPALDAR	COJE/FMV	Coord. Juizados Especiais do FMV	30/12/2005	R\$ 83,00	Bom
12446	CADEIRA FIXA, COM BRAÇOS	DP/FHR	Depósito Público Subsolo	30/12/2005	R\$ 83,00	Bom
12447	CADEIRA FIXA, COM BRAÇOS	DP/FHR	Depósito Público Subsolo	30/12/2005	R\$ 83,00	Bom
12448	CADEIRA FIXA C/BRACOS,ESPALDAR	SCDR/FMV	Materiais a Localizar	30/12/2005	R\$ 83,00	Bom
12449	CADEIRA FIXA C/BRACOS,ESPALDAR	SP/DVPM	Materiais a Localizar	30/12/2005	R\$ 83,00	Regular
12450	CADEIRA FIXA C/BRACOS,ESPALDAR	SP/DVPM	Materiais a Localizar	30/12/2005	R\$ 83,00	Bom
12451	CADEIRA FIXA C/BRACOS,ESPALDAR	SP/DVPM	Material com Avaria	30/12/2005	R\$ 83,00	Bom
12452	CADEIRA FIXA C/BRACOS,ESPALDAR	SP/DVPM	Materiais a Localizar	30/12/2005	R\$ 83,00	Bom
12453	CADEIRA FIXA C/BRACOS,ESPALDAR	SCDR/FMV	Materiais a Localizar	30/12/2005	R\$ 83,00	Bom
12454	CADEIRA FIXA C/BRACOS,ESPALDAR	JECR13/FMV	Salas do Cartório	30/12/2005	R\$ 83,00	Bom
12455	CADEIRA FIXA C/BRACOS,ESPALDAR	STSCDR/FHR	Diretoria	30/12/2005	R\$ 83,00	Bom
12456	CADEIRA FIXA C/BRACOS,ESPALDAR	JECR13/FMV	Salas do Cartório	30/12/2005	R\$ 83,00	Bom
12457	CADEIRA FIXA C/BRACOS,ESPALDAR	JECV3/FMV	Salas do Cartório	30/12/2005	R\$ 83,00	Bom
12458	CADEIRA FIXA C/BRACOS,ESPALDAR	VCV3/FHR	Salas do Cartório	30/12/2005	R\$ 83,00	Bom
12459	CADEIRA FIXA C/BRACOS,ESPALDAR	STAM/FHR	Salas da Assistência Militar	30/12/2005	R\$ 83,00	Bom
12460	CADEIRA FIXA C/BRACOS,ESPALDAR	JECR13/FMV	Salas do Cartório	30/12/2005	R\$ 83,00	Bom
12461	CADEIRA FIXA C/BRACOS,ESPALDAR	JECV3/FMV	Salas do Cartório	30/12/2005	R\$ 83,00	Bom
12462	CADEIRA FIXA C/BRACOS,ESPALDAR	SCDR/FMV	Materiais a Localizar	30/12/2005	R\$ 83,00	Bom
12463	CADEIRA FIXA C/BRACOS,ESPALDAR	SCDR/FMV	Materiais a Localizar	30/12/2005	R\$ 83,00	Bom
12464	CADEIRA FIXA C/BRACOS,ESPALDAR	JECR15/FMV	Salas do Cartório	30/12/2005	R\$ 83,00	Bom
12465	CADEIRA FIXA C/BRACOS,ESPALDAR	JECV5/FMV	Salas do Cartório	30/12/2005	R\$ 83,00	Bom
12466	CADEIRA FIXA C/BRACOS,ESPALDAR	SP/DVPM	Material com Avaria	30/12/2005	R\$ 97,00	Bom
12467	CADEIRA FIXA C/BRACOS,ESPALDAR	VCV3/FHR	Salas do Cartório	30/12/2005	R\$ 97,00	Bom
12468	CADEIRA FIXA C/BRACOS,ESPALDAR	SCDR/FMV	Materiais a Localizar	30/12/2005	R\$ 97,00	Bom
12469	CADEIRA FIXA C/BRACOS,ESPALDAR	SCDR/FMV	Materiais a Localizar	30/12/2005	R\$ 97,00	Bom
12470	CADEIRA FIXA, COM BRAÇOS	DP/FHR	Depósito Público Subsolo	30/12/2005	R\$ 97,00	Bom
12471	CADEIRA FIXA C/BRACOS,ESPALDAR	SCDR/FMV	Materiais a Localizar	30/12/2005	R\$ 97,00	Bom
12472	CADEIRA FIXA C/BRACOS,ESPALDAR	JECR15/FMV	Salas do Cartório	30/12/2005	R\$ 97,00	Bom
12473	CADEIRA FIXA C/BRACOS,ESPALDAR	CEIUSCVF/FHR	Salas do Cartório	30/12/2005	R\$ 97,00	Bom

12474	CADEIRA FIXA C/BRACOS,ESPALDAR	SP/DVPM	Materiais a Localizar		30/12/2005	R\$ 97,00	Bom
12475	CADEIRA FIXA C/BRACOS,ESPALDAR	JECR15/FMV	Salas do Cartório		30/12/2005	R\$ 97,00	Bom
12476	CADEIRA FIXA C/BRACOS,ESPALDAR	VCV3/FHR	Salas do Cartório		30/12/2005	R\$ 97,00	Bom
12477	CADEIRA FIXA C/BRACOS,ESPALDAR	JECR15/FMV	Salas do Cartório		30/12/2005	R\$ 97,00	Bom
12478	CADEIRA FIXA C/BRACOS,ESPALDAR	SP/DVPM	Materiais a Localizar		30/12/2005	R\$ 97,00	Bom
12479	CADEIRA FIXA C/BRACOS,ESPALDAR	JECR13/FMV	Salas do Cartório		30/12/2005	R\$ 97,00	Bom
12480	CADEIRA FIXA C/BRACOS,ESPALDAR	VCV5/FHR	Salas do Cartório		30/12/2005	R\$ 97,00	Bom
12481	CADEIRA FIXA C/BRACOS,ESPALDAR	19JECR/FAM	Salas do Cartório		30/12/2005	R\$ 97,00	Bom
12482	CADEIRA FIXA C/BRACOS,ESPALDAR	JECV5/FMV	Salas do Cartório		30/12/2005	R\$ 97,00	Bom
12483	CADEIRA FIXA C/BRACOS,ESPALDAR	SP/DVPM	Materiais a Localizar		30/12/2005	R\$ 97,00	Bom
12484	CADEIRA FIXA C/BRACOS,ESPALDAR	SP/DVPM	Material Disponível		30/12/2005	R\$ 97,00	Bom
12485	CADEIRA FIXA C/BRACOS,ESPALDAR	JECV5/FMV	Salas do Cartório		30/12/2005	R\$ 97,00	Bom
12486	CADEIRA FIXA C/BRACOS,ESPALDAR	JECV5/FMV	Salas do Cartório		30/12/2005	R\$ 97,00	Bom
12487	CADEIRA FIXA C/BRACOS,ESPALDAR	JECV5/FMV	Salas do Cartório		30/12/2005	R\$ 97,00	Bom
12488	CADEIRA FIXA C/BRACOS,ESPALDAR	JECR13/FMV	Salas do Cartório		30/12/2005	R\$ 97,00	Bom
12489	CADEIRA FIXA C/BRACOS,ESPALDAR	SCDR/FMV	Materiais a Localizar		30/12/2005	R\$ 97,00	Bom
12490	CADEIRA FIXA C/BRACOS,ESPALDAR	SP/DVPM	Materiais a Localizar		30/12/2005	R\$ 97,00	Bom
12491	CADEIRA FIXA C/BRACOS,ESPALDAR	JECV3/FMV	Salas do Cartório		30/12/2005	R\$ 97,00	Ótimo
12492	CADEIRA FIXA C/BRACOS,ESPALDAR	COJE/FMV	Coord. Juizados Especiais do FMV		30/12/2005	R\$ 97,00	Bom
12493	CADEIRA FIXA, SEM BRAÇOS.	SP/DVPM	Estoque material novo		30/12/2005	R\$ 97,00	Bom
12494	CADEIRA FIXA, SEM BRAÇOS.	DP/FHR	Depósito Público Subsolo		30/12/2005	R\$ 97,00	Bom
12495	CADEIRA FIXA C/BRACOS,ESPALDAR	JECR13/FMV	Salas do Cartório		30/12/2005	R\$ 97,00	Bom
12496	CADEIRA FIXA C/BRACOS,ESPALDAR	SCDR/FMV	Materiais a Localizar		30/12/2005	R\$ 97,00	Bom
12497	CADEIRA FIXA C/BRACOS,ESPALDAR	SCDR/FMV	Materiais a Localizar		30/12/2005	R\$ 97,00	Bom
12498	CADEIRA FIXA C/BRACOS,ESPALDAR	SCDR/FMV	Materiais a Localizar		30/12/2005	R\$ 97,00	Bom
12499	CADEIRA FIXA C/BRACOS,ESPALDAR	JECV3/FMV	Salas do Cartório		30/12/2005	R\$ 97,00	Bom
12500	CADEIRA FIXA C/BRACOS,ESPALDAR	SCDR/FMV	Materiais a Localizar		30/12/2005	R\$ 97,00	Bom
12501	CADEIRA FIXA C/BRACOS,ESPALDAR	SP/DVPM	Materiais a Localizar		30/12/2005	R\$ 97,00	Bom
12502	CADEIRA FIXA C/BRACOS,ESPALDAR	SCDR/FMV	Materiais a Localizar		30/12/2005	R\$ 97,00	Bom
12503	CADEIRA FIXA C/BRACOS,ESPALDAR	SCDR/FMV	Materiais a Localizar		30/12/2005	R\$ 97,00	Bom
12504	CADEIRA FIXA C/BRACOS,ESPALDAR	JECR13/FMV	Salas do Cartório		30/12/2005	R\$ 97,00	Bom
12505	CADEIRA FIXA C/BRACOS,ESPALDAR	JECV3/FMV	Salas do Cartório		30/12/2005	R\$ 97,00	Bom
12506	CADEIRA FIXA C/BRACOS,ESPALDAR	JECR13/FMV	Salas do Cartório		30/12/2005	R\$ 97,00	Bom
12507	CADEIRA FIXA C/BRACOS,ESPALDAR	JECV3/FMV	Salas do Cartório		30/12/2005	R\$ 97,00	Bom
12508	CADEIRA FIXA C/BRACOS,ESPALDAR	SCDR/FMV	Materiais a Localizar		30/12/2005	R\$ 97,00	Bom
12509	CADEIRA FIXA C/BRACOS,ESPALDAR	SCDR/FMV	Materiais a Localizar		30/12/2005	R\$ 97,00	Bom
12510	CADEIRA FIXA, COM BRAÇOS	VCV5/FHR	Salas do Cartório		30/12/2005	R\$ 97,00	Bom
12511	CADEIRA FIXA C/BRACOS,ESPALDAR	SP/DVPM	Material com Avaria		30/12/2005	R\$ 97,00	Bom
12512	CADEIRA GIR. C/BRACOS,ESPALDAR	JECV5/FMV	Salas do Cartório		30/12/2005	R\$ 139,00	Bom
12513	CADEIRA GIR. C/BRACOS,ESPALDAR	SP/DVPM	Material com Avaria		30/12/2005	R\$ 139,00	Bom
12514	CADEIRA GIR. C/BRACOS,ESPALDAR	JECR15/FMV	Salas do Cartório		30/12/2005	R\$ 139,00	Bom
12515	CADEIRA GIR. C/BRACOS,ESPALDAR	JECV5/FMV	Salas do Cartório		30/12/2005	R\$ 139,00	Bom
12516	CADEIRA GIR. C/BRACOS,ESPALDAR	JECV5/FMV	Salas do Cartório		30/12/2005	R\$ 139,00	Bom
12517	CADEIRA GIR. C/BRACOS,ESPALDAR	JECR15/FMV	Salas do Cartório		30/12/2005	R\$ 139,00	Bom
12518	CADEIRA GIR. C/BRACOS,ESPALDAR	JECV5/FMV	Salas do Cartório		30/12/2005	R\$ 139,00	Bom
12519	CADEIRA GIR. C/BRACOS,ESPALDAR	JECR15/FMV	Salas do Cartório		30/12/2005	R\$ 139,00	Bom
12520	CADEIRA GIR. C/BRACOS,ESPALDAR	SP/DVPM	Materiais a Localizar		30/12/2005	R\$ 139,00	Bom
12521	CADEIRA GIR. C/BRACOS,ESPALDAR	JECR13/FMV	Salas do Cartório		30/12/2005	R\$ 139,00	Bom
12522	CADEIRA GIR. C/BRACOS,ESPALDAR	JECV3/FMV	Salas do Cartório		30/12/2005	R\$ 139,00	Bom
12523	CADEIRA GIR. C/BRACOS,ESPALDAR	JECV3/FMV	Salas do Cartório		30/12/2005	R\$ 139,00	Bom
12524	CADEIRA GIR. C/BRACOS,ESPALDAR	JECV3/FMV	Salas do Cartório		30/12/2005	R\$ 139,00	Bom
12525	CADEIRA GIR. C/BRACOS,ESPALDAR	SP/DVPM	Materiais a Localizar		30/12/2005	R\$ 139,00	Bom
12526	CADEIRA GIR. C/BRACOS,ESPALDAR	JECV3/FMV	Salas do Cartório		30/12/2005	R\$ 139,00	Bom
12527	CADEIRA GIR. C/BRACOS,ESPALDAR	SCDR/FMV	Materiais a Localizar		30/12/2005	R\$ 139,00	Bom
12528	CADEIRA GIRATORIA/ALMOFADADA/APOIO P/OS	JECR15/FMV	Salas do Cartório		30/12/2005	R\$ 98,00	Bom
12529	CADEIRA GIRATORIA/ALMOFADADA/APOIO P/OS	VFAM5/FHR	Salas do Cartório		30/12/2005	R\$ 98,00	Bom
12530	CADEIRA GIRATORIA/ALMOFADADA/APOIO P/OS	SP/DVPM	Setor de Patrimonio - FHR		30/12/2005	R\$ 98,00	Bom
12531	CADEIRA GIRATORIA/ALMOFADADA/APOIO P/OS	SP/DVPM	Materiais a Localizar		30/12/2005	R\$ 98,00	Bom
12532	CADEIRA GIRATORIA/ALMOFADADA/APOIO P/OS	SP/DVPM	Materiais a Localizar		30/12/2005	R\$ 98,00	Bom
12533	CADEIRA GIRATORIA/ALMOFADADA/APOIO P/OS	SP/DVPM	Materiais a Localizar		30/12/2005	R\$ 98,00	Bom
12534	POLTRONA	SP/DVPM	Material com Avaria		30/12/2005	R\$ 175,00	Bom
12535	POLTRONA	SP/DVPM	Materiais a Localizar		30/12/2005	R\$ 175,00	Ótimo
12536	POLTRONA	JECR15/FMV	Salas do Cartório		30/12/2005	R\$ 175,00	Bom
12537	POLTRONA	SP/DVPM	Material com Avaria		30/12/2005	R\$ 175,00	Bom
12538	POLTRONA	JECV3/FMV	Salas do Cartório		30/12/2005	R\$ 175,00	Bom
12539	POLTRONA	JECR13/FMV	Salas do Cartório		30/12/2005	R\$ 175,00	Bom
12540	POLTRONA	SP/DVPM	Material com Avaria		30/12/2005	R\$ 175,00	Bom
12541	POLTRONA	JECR13/FMV	Salas do Cartório		30/12/2005	R\$ 175,00	Bom
12542	POLTRONA GIR.C/BRACOS,ASS/ENC.MEDIO,100%	SP/DVPM	Material com Avaria		30/12/2005	R\$ 168,00	Bom
12543	POLTRONA GIR.C/BRACOS,ASS/ENC.MEDIO,100%	SP/DVPM	Material com Avaria		30/12/2005	R\$ 168,00	Bom
12544	POLTRONA GIR.C/BRACOS,ASS/ENC.MEDIO,100%	SP/DVPM	Material com Avaria		30/12/2005	R\$ 168,00	Bom
12545	POLTRONA GIR. C/BRACOS,ASS/ENC.MEDIO,100%	STAJUI/FMV	Setor de Ajuizamento do FMV		30/12/2005	R\$ 168,00	Bom
12546	POLTRONA GIR.C/BRACOS,ASS/ENC.MEDIO,100%	JECR13/FMV	Salas do Cartório		30/12/2005	R\$ 168,00	Bom
12547	POLTRONA GIR. C/BRACOS,ASS/ENC.MEDIO,100%	SP/DVPM	Materiais a Localizar		30/12/2005	R\$ 168,00	Bom
12548	POLTRONA GIR. C/BRACOS,ASS/ENC.MEDIO,100%	JECR13/FMV	Salas do Cartório		30/12/2005	R\$ 168,00	Ótimo
12549	POLTRONA GIR. C/BRACOS,ASS/ENC.MEDIO,100%	SP/DVPM	Materiais a Localizar		30/12/2005	R\$ 168,00	Bom
12550	MESA C/TAMPO DE GRANITO, MED. 0,75 X 1,40 X	JECR15/FMV	Salas do Cartório		30/12/2005	R\$ 477,00	Bom
12551	MESA C/TAMPO DE GRANITO, MED. 0,75 X 1,40 X	JECV5/FMV	Salas do Cartório		30/12/2005	R\$ 477,00	Bom
12552	MESA C/TAMPO DE GRANITO, MED. 0,75 X 1,40 X	JECV3/FMV	Salas do Cartório		30/12/2005	R\$ 447,00	Bom
12553	MESA C/TAMPO DE GRANITO, MED. 0,75 X 1,40 X	JECR13/FMV	Salas do Cartório		30/12/2005	R\$ 447,00	Bom
12554	MESA C/TAMPO DE GRANITO, MED. 0,75 X 0,60 X	CIHU/1JE	Salas do Cartório		30/12/2005	R\$ 412,00	Bom
12555	MESA C/TAMPO DE GRANITO, MED. 0,75 X 0,60 X	CICOA/1V	Salas do Cartório		30/12/2005	R\$ 412,00	Bom
12556	MESA C/TAMPO DE GRANITO, MED. 0,75 X 0,60 X	JECV3/FMV	Salas do Cartório		30/12/2005	R\$ 412,00	Bom
12557	MESA C/TAMPO DE GRANITO, MED. 0,75 X 0,60 X	JECR13/FMV	Salas do Cartório		30/12/2005	R\$ 412,00	Ótimo
12558	MESA EM	JECV5/FMV	Salas do Cartório		30/12/2005	R\$ 112,00	Bom
12559	MESA EM	JECV5/FMV	Salas do Cartório		30/12/2005	R\$ 112,00	Bom
12560	MESA EM	GABDFHPL/TJ	Gabinete		30/12/2005	R\$ 112,00	Bom
12561	MESA EM	JECR13/FMV	Salas do Cartório		30/12/2005	R\$ 161,00	Bom
12562	MESA EM	JECV3/FMV	Salas do Cartório		30/12/2005	R\$ 161,00	Bom
12563	MESA EM	JECV3/FMV	Salas do Cartório		30/12/2005	R\$ 161,00	Bom
12564	MESA EM LAM.MELAMINICO,S/GAV.CINZA, MED.	JECR17/FMV	Salas do Cartório		30/12/2005	R\$ 187,00	Bom
12565	MESA EM LAM.MELAMINICO,S/GAV.CINZA, MED.	SP/DVPM	Materiais a Localizar		30/12/2005	R\$ 187,00	Regular

12566	MESA EM LAM.MELAMINICO,S/GAV.CINZA, MED.	JECR15/FMV	Salas do Cartório		30/12/2005	R\$ 187,00	Bom
12567	MESA EM LAM.MELAMINICO,S/GAV.CINZA, MED.	JECV5/FMV	Salas do Cartório		30/12/2005	R\$ 187,00	Bom
12568	MESA EM LAM.MELAMINICO,S/GAV.CINZA, MED.	JECV5/FMV	Salas do Cartório		30/12/2005	R\$ 187,00	Bom
12569	MESA EM LAM.MELAMINICO,S/GAV.CINZA, MED.	JECR15/FMV	Salas do Cartório		30/12/2005	R\$ 187,00	Bom
12570	MESA EM LAM.MELAMINICO,S/GAV.CINZA, MED.	VECU1/FHR	Salas do Cartório		30/12/2005	R\$ 187,00	Bom
12571	MESA EM LAM.MELAMINICO,S/GAV.CINZA, MED.	JECV5/FMV	Salas do Cartório		30/12/2005	R\$ 187,00	Bom
12572	MESA EM LAM.MELAMINICO,S/GAV.CINZA, MED.	JECR13/FMV	Salas do Cartório		30/12/2005	R\$ 115,00	Bom
12573	MESA EM LAM.MELAMINICO,S/GAV.CINZA, MED.	JECR13/FMV	Salas do Cartório		30/12/2005	R\$ 115,00	Bom
12574	MESA EM LAM.MELAMINICO,S/GAV.CINZA, MED.	JECV3/FMV	Salas do Cartório		30/12/2005	R\$ 115,00	Bom
12575	MESA EM LAM.MELAMINICO,S/GAV.CINZA, MED.	CICOA/1V	Salas do Cartório		30/12/2005	R\$ 115,00	Bom
12576	MESA EM LAM.MELAMINICO,S/GAV.CINZA, MED.	JECV3/FMV	Salas do Cartório		30/12/2005	R\$ 115,00	Bom
12577	MESA EM LAM.MELAMINICO,S/GAV.CINZA, MED.	JECV3/FMV	Salas do Cartório		30/12/2005	R\$ 115,00	Bom
12578	MESA EM LAM.MELAMINICO,S/GAV.CINZA, MED.	JECV3/FMV	Salas do Cartório		30/12/2005	R\$ 115,00	Bom
12579	MESA EM LAM.MELAMINICO,S/GAV.CINZA, MED.	CICOA/1V	Salas do Cartório		30/12/2005	R\$ 115,00	Bom
12580	MESA EM	VCV5/FHR	Salas do Cartório		30/12/2005	R\$ 112,00	Bom
12581	MESA EM	CICOA/1V	Salas do Cartório		30/12/2005	R\$ 112,00	Bom
12582	MESA EM	JECV5/FMV	Salas do Cartório		30/12/2005	R\$ 112,00	Bom
12583	MESA EM	JECV5/FMV	Salas do Cartório		30/12/2005	R\$ 112,00	Bom
12584	MESA EM	JECR13/FMV	Salas do Cartório		30/12/2005	R\$ 112,00	Bom
12585	MESA EM	JECR13/FMV	Salas do Cartório		30/12/2005	R\$ 112,00	Ótimo
12586	MESA EM	JECV3/FMV	Salas do Cartório		30/12/2005	R\$ 112,00	Bom
12587	MESA EM	JECV3/FMV	Salas do Cartório		30/12/2005	R\$ 112,00	Bom
12588	MESA	JECR15/FMV	Salas do Cartório		30/12/2005	R\$ 88,00	Bom
12589	MESA	SCDR/FMV	Material a Localizar		30/12/2005	R\$ 88,00	Bom
12590	MESA	JECV5/FMV	Salas do Cartório		30/12/2005	R\$ 88,00	Bom
12591	MESA	JECR15/FMV	Salas do Cartório		30/12/2005	R\$ 88,00	Bom
12592	MESA	CICOA/1V	Salas do Cartório		30/12/2005	R\$ 88,00	Bom
12593	MESA	JECV5/FMV	Salas do Cartório		30/12/2005	R\$ 88,00	Bom
12594	MESA	JECV5/FMV	Salas do Cartório		30/12/2005	R\$ 88,00	Bom
12595	MESA	JECV6/FMV	Salas do Cartório		30/12/2005	R\$ 88,00	Bom
12596	MESA	JECV5/FMV	Salas do Cartório		30/12/2005	R\$ 88,00	Bom
12597	MESA	JECR13/FMV	Salas do Cartório		30/12/2005	R\$ 88,00	Bom
12598	MESA	JECR13/FMV	Salas do Cartório		30/12/2005	R\$ 88,00	Ótimo
12599	MESA	JECV3/FMV	Salas do Cartório		30/12/2005	R\$ 88,00	Bom
12600	MESA	SCDR/FMV	Material a Localizar		30/12/2005	R\$ 88,00	Bom
12601	MESA	JECR13/FMV	Salas do Cartório		30/12/2005	R\$ 88,00	Ótimo
12602	MESA	JECR13/FMV	Salas do Cartório		30/12/2005	R\$ 88,00	Bom
12603	MESA	JECV7/FMV	Salas do Cartório		30/12/2005	R\$ 88,00	Bom
12604	MESA	GPMFSC/FHR	Salas do Cartório		30/12/2005	R\$ 88,00	Bom
12605	MESA	SCDR/FMV	Material a Localizar		30/12/2005	R\$ 88,00	Bom
12606	MESA	SP/DVPM	Material a Localizar		30/12/2005	R\$ 161,00	Bom
12607	MESA	JECV5/FMV	Salas do Cartório		30/12/2005	R\$ 161,00	Bom
12608	MESA	JECR13/FMV	Salas do Cartório		30/12/2005	R\$ 113,00	Ótimo
12609	MESA	JECR15/FMV	Salas do Cartório		30/12/2005	R\$ 113,00	Bom
12610	MESA P/COMPUTADOR,3	JECR15/FMV	Salas do Cartório		30/12/2005	R\$ 115,00	Bom
12611	MESA P/COMPUTADOR,3	JECV5/FMV	Salas do Cartório		30/12/2005	R\$ 115,00	Bom
12612	MESA P/COMPUTADOR,3	JECR15/FMV	Salas do Cartório		30/12/2005	R\$ 115,00	Bom
12613	MESA P/COMPUTADOR,3	JECV5/FMV	Salas do Cartório		30/12/2005	R\$ 115,00	Bom
12614	MESA P/COMPUTADOR,3	SCDR/FMV	Material a Localizar		30/12/2005	R\$ 115,00	Bom
12615	MESA P/COMPUTADOR,3	JECV5/FMV	Salas do Cartório		30/12/2005	R\$ 115,00	Bom
12616	MESA P/COMPUTADOR,3	SP/DVPM	Salas do Cartório		30/12/2005	R\$ 115,00	Bom
12617	MESA P/COMPUTADOR,3	JECR13/FMV	Salas do Cartório		30/12/2005	R\$ 115,00	Bom
12618	MESA P/COMPUTADOR,3	JECR13/FMV	Salas do Cartório		30/12/2005	R\$ 115,00	Bom
12619	MESA P/COMPUTADOR,3	JECR13/FMV	Salas do Cartório		30/12/2005	R\$ 115,00	Bom
12620	MESA P/COMPUTADOR,3	JECV3/FMV	Salas do Cartório		30/12/2005	R\$ 115,00	Bom
12621	MESA P/COMPUTADOR,3	CITAB/1V	Salas do Cartório		30/12/2005	R\$ 115,00	Bom
12622	ARMARIO,2 PORTAS,LAM.MELAM.4	SP/DVPM	Material com Avaria		30/12/2005	R\$ 231,00	Bom
12623	ARMARIO,2PORTAS,LAM.MELAM.4PRATELEI,CINZA	SINF/FMV	Material a Localizar		30/12/2005	R\$ 231,00	Bom
12624	ARMARIO,2 PORTAS,LAM.MELAM.4	JECR15/FMV	Salas do Cartório		30/12/2005	R\$ 231,00	Bom
12625	ARMARIO,2PORTAS,LAM.MELAM.4PRATELEI,CINZA	JECV5/FMV	Salas do Cartório		30/12/2005	R\$ 231,00	Bom
12626	ARMARIO,2PORTAS,LAM.MELAM.4PRATELEI,CINZA	VCV5/FHR	Salas do Cartório		30/12/2005	R\$ 231,00	Bom
12627	ARMARIO,2PORTAS,LAM.MELAM.4PRATELEI,CINZA	JECV5/FMV	Salas do Cartório		30/12/2005	R\$ 231,00	Bom
12628	ARMARIO,2PORTAS,LAM.MELAM.4PRATELEI,CINZA	SP/DVPM	Material com Avaria		30/12/2005	R\$ 231,00	Bom
12629	ARMARIO,2PORTAS,LAM.MELAM.4PRATELEI,CINZA	CIMAM/1V	Salas do Cartório		30/12/2005	R\$ 231,00	Bom
12630	ARMARIO,2PORTAS,LAM.MELAM.4PRATELEI,CINZA	JECR15/FMV	Salas do Cartório		30/12/2005	R\$ 231,00	Bom
12631	ARMARIO,2PORTAS,LAM.MELAM.4PRATELEI,CINZA	JECV5/FMV	Salas do Cartório		30/12/2005	R\$ 231,00	Bom
12632	ARMARIO,2PORTAS,LAM.MELAM.4PRATELEI,CINZA	JECR15/FMV	Salas do Cartório		30/12/2005	R\$ 231,00	Bom
12633	ARMARIO,2PORTAS,LAM.MELAM.4PRATELEI,CINZA	JECV5/FMV	Salas do Cartório		30/12/2005	R\$ 231,00	Bom
12634	ARMARIO,2PORTAS,LAM.MELAM.4PRATELEI,CINZA	JECV5/FMV	Salas do Cartório		30/12/2005	R\$ 231,00	Bom
12635	ARMARIO,2PORTAS,LAM.MELAM.4PRATELEI,CINZA	SCDR/FMV	Material a Localizar		30/12/2005	R\$ 231,00	Bom
12636	ARMARIO,2 PORTAS,LAM.MELAM.4	SP/DVPM	Material com Avaria		30/12/2005	R\$ 231,00	Bom
12637	ARMARIO,2 PORTAS,LAM.MELAM.4	SP/DVPM	Material com Avaria		30/12/2005	R\$ 231,00	Bom
12638	ARMARIO,2 PORTAS,LAM.MELAM.4	JECV3/FMV	Salas do Cartório		30/12/2005	R\$ 231,00	Bom
12639	ARMARIO,2 PORTAS,LAM.MELAM.4	JECV3/FMV	Salas do Cartório		30/12/2005	R\$ 231,00	Bom
12640	ARMARIO,2 PORTAS,LAM.MELAM.4	JECR13/FMV	Salas do Cartório		30/12/2005	R\$ 231,00	Bom
12641	ARMARIO,2 PORTAS,LAM.MELAM.4	JECR13/FMV	Salas do Cartório		30/12/2005	R\$ 231,00	Bom
12642	ARMARIO,2 PORTAS,LAM.MELAM.4	SP/DVPM	Material a Localizar		30/12/2005	R\$ 231,00	Bom
12643	ARMARIO,2 PORTAS,LAM.MELAM.4	JECR13/FMV	Salas do Cartório		30/12/2005	R\$ 231,00	Bom
12644	ARMARIO,2 PORTAS,LAM.MELAM.4	SP/DVPM	Material com Avaria		30/12/2005	R\$ 231,00	Bom
12645	ARMARIO,2 PORTAS,LAM.MELAM.4	JECV3/FMV	Salas do Cartório		30/12/2005	R\$ 231,00	Bom
12646	ARMARIO,2 PORTAS,LAM.MELAM.4	JECV3/FMV	Salas do Cartório		30/12/2005	R\$ 231,00	Bom
12647	ARMARIO,2PORTAS,LAM.MELAM.4PRATELEI,CINZA	JECR13/FMV	Salas do Cartório		30/12/2005	R\$ 231,00	Bom
12648	ARMARIO,2PORTAS,LAM.MELAM.4PRATELEI,CINZA	SP/DVPM	Material com Avaria		30/12/2005	R\$ 231,00	Bom
12649	ARMARIO,2PORTAS,LAM.MELAM.4PRATELEI,CINZA	JECV3/FMV	Salas do Cartório		30/12/2005	R\$ 231,00	Bom
12650	ESTANTE DE FERRO,ABERTA,6 PRAT.CINZA,MED.	CIUARI	Salas do Cartório		30/12/2005	R\$ 103,00	Bom
12651	ESTANTE DE FERRO,ABERTA,6 PRAT.CINZA,MED.	VCV13/FHR	Salas do Cartório		30/12/2005	R\$ 103,00	Bom
12652	ESTANTE DE FERRO,ABERTA,6 PRAT.CINZA,MED.	VTJ2/FHR	Salas do Cartório		30/12/2005	R\$ 103,00	Bom
12653	ESTANTE DE FERRO,ABERTA,6 PRAT.CINZA,MED.	TC/1FPECOT	Salas do Cartório		30/12/2005	R\$ 103,00	Bom
12654	ESTANTE DE FERRO,ABERTA,6 PRAT.CINZA,MED.	SP/DVPM	Material a Localizar		30/12/2005	R\$ 103,00	Bom
12655	ESTANTE DE FERRO,ABERTA,6 PRAT.CINZA,MED.	SP/DVPM	Material a Localizar		30/12/2005	R\$ 103,00	Bom
12656	ESTANTE DE FERRO,ABERTA,6 PRAT.CINZA,MED.	SP/DVPM	Material a Localizar		30/12/2005	R\$ 103,00	Bom
12657	ESTANTE DE FERRO,ABERTA,6 PRAT.CINZA,MED.	VTJ2/FHR	Salas do Cartório		30/12/2005	R\$ 103,00	Bom

O original deste documento é eletrônico e foi assinado digitalmente por EDUARDO MARTINS DE SOUZA e DOMINGOS JORGE CHALUB PEREIRA. Para verificar a autenticidade desta cópia impressa, acesse o site <https://cafi.iam.ufr.br/validador/> e informe o nº do documento e o código de verificação.

12658	ESTANTE DE FERRO,ABERTA,6 PRAT.CINZA,MED.	CIUARI	Salas do Cartório	30/12/2005	R\$ 81,00	Bom
12659	ESTANTE DE FERRO,ABERTA,6 PRAT.CINZA,MED.	SP/DVPM	Materiais a Localizar	30/12/2005	R\$ 81,00	Bom
12660	ESTANTE DE FERRO,ABERTA,6 PRAT.CINZA,MED.	VTJ2/FHR	Salas do Cartório	30/12/2005	R\$ 81,00	Bom
12661	ESTANTE DE FERRO,ABERTA,6 PRAT.CINZA,MED.	SP/DVPM	Material com Avaria	30/12/2005	R\$ 81,00	Bom
12662	ESTANTE DE FERRO,ABERTA,6 PRAT.CINZA,MED.	SP/DVPM	Material com Avaria	30/12/2005	R\$ 81,00	Bom
12663	ESTANTE DE FERRO,ABERTA,6 PRAT.CINZA,MED.	SP/DVPM	Material com Avaria	30/12/2005	R\$ 81,00	Bom
12664	ESTANTE DE FERRO,ABERTA,6 PRAT.CINZA,MED.	SP/DVPM	Material com Avaria	30/12/2005	R\$ 81,00	Bom
12665	ESTANTE DE FERRO,ABERTA,6 PRAT.CINZA,MED.	SP/DVPM	Material com Avaria	30/12/2005	R\$ 81,00	Bom
12666	ESTANTE DE FERRO,ABERTA,6 PRAT.CINZA,MED.	SP/DVPM	Material com Avaria	30/12/2005	R\$ 81,00	Bom
12667	ESTANTE DE FERRO,ABERTA,6 PRAT.CINZA,MED.	COBIB/TJ	Materiais a Localizar	30/12/2005	R\$ 81,00	Bom
12668	ESTANTE DE FERRO,ABERTA,6 PRAT.CINZA,MED.	SP/DVPM	Materiais a Localizar	30/12/2005	R\$ 81,00	Bom
12669	ESTANTE DE FERRO,ABERTA,6 PRAT.CINZA,MED.	SP/DVPM	Material com Avaria	30/12/2005	R\$ 81,00	Bom
12670	ESTANTE DE FERRO,ABERTA,6 PRAT.CINZA,MED.	SP/DVPM	Material com Avaria	30/12/2005	R\$ 81,00	Bom
12671	ESTANTE DE FERRO,ABERTA,6 PRAT.CINZA,MED.	COBIB/TJ	Materiais a Localizar	30/12/2005	R\$ 81,00	Bom
12672	GAVETEIRO	JECV5/FMV	Salas do Cartório	30/12/2005	R\$ 145,00	Bom
12673	GAVETEIRO	SP/DVPM	Material com Avaria	30/12/2005	R\$ 145,00	Bom
12674	GAVETEIRO	PTJ/FHR	Salão Nobre - Sala de Apoio	30/12/2005	R\$ 145,00	Bom
12675	GAVETEIRO VOLANTE,LAM.MELAM,PRETO,MED.	SP/DVPM	Material com Avaria	30/12/2005	R\$ 145,00	Bom
12676	GAVETEIRO VOLANTE,LAM.MELAM,PRETO,MED.	SP/DVPM	Material com Avaria	30/12/2005	R\$ 145,00	Bom
12677	GAVETEIRO VOLANTE,LAM.MELAM,PRETO,MED.	JECR13/FMV	Salas do Cartório	30/12/2005	R\$ 145,00	Bom
12678	GAVETEIRO VOLANTE,LAM.MELAM,PRETO,MED.	JECV5/FMV	Salas do Cartório	30/12/2005	R\$ 145,00	Bom
12679	GAVETEIRO VOLANTE,LAM.MELAM,PRETO,MED.	JECR15/FMV	Salas do Cartório	30/12/2005	R\$ 145,00	Bom
12680	GAVETEIRO VOLANTE,LAM.MELAM,PRETO,MED.	JECR15/FMV	Salas do Cartório	30/12/2005	R\$ 145,00	Bom
12681	GAVETEIRO VOLANTE,LAM.MELAM,PRETO,MED.	JECV5/FMV	Salas do Cartório	30/12/2005	R\$ 145,00	Bom
12682	GAVETEIRO VOLANTE,LAM.MELAM,PRETO,MED.	SP/DVPM	Materiais a Localizar	30/12/2005	R\$ 145,00	Bom
12683	GAVETEIRO VOLANTE,LAM.MELAM,PRETO,MED.	JECR15/FMV	Salas do Cartório	30/12/2005	R\$ 145,00	Bom
12684	GAVETEIRO VOLANTE,LAM.MELAM,PRETO,MED.	JECR15/FMV	Salas do Cartório	30/12/2005	R\$ 145,00	Bom
12685	GAVETEIRO VOLANTE,LAM.MELAM,PRETO,MED.	JECR15/FMV	Salas do Cartório	30/12/2005	R\$ 145,00	Bom
12686	GAVETEIRO VOLANTE,LAM.MELAM,PRETO,MED.	JECV5/FMV	Salas do Cartório	30/12/2005	R\$ 145,00	Bom
12687	GAVETEIRO	JECV5/FMV	Salas do Cartório	30/12/2005	R\$ 145,00	Bom
12688	GAVETEIRO	VCV5/FHR	Salas do Cartório	30/12/2005	R\$ 145,00	Bom
12689	GAVETEIRO	JECV5/FMV	Salas do Cartório	30/12/2005	R\$ 145,00	Regular
12690	GAVETEIRO VOLANTE, LAM.MELAM,PRETO, MED.	JECV3/FMV	Salas do Cartório	30/12/2005	R\$ 145,00	Bom
12691	GAVETEIRO VOLANTE, LAM.MELAM,PRETO, MED.	SP/DVPM	Material com Avaria	30/12/2005	R\$ 145,00	Bom
12692	GAVETEIRO VOLANTE, LAM.MELAM,PRETO, MED.	JECV3/FMV	Salas do Cartório	30/12/2005	R\$ 145,00	Bom
12693	GAVETEIRO VOLANTE, LAM.MELAM,PRETO, MED.	SP/DVPM	Materiais a Localizar	30/12/2005	R\$ 145,00	Bom
12694	GAVETEIRO VOLANTE, LAM.MELAM,PRETO, MED.	SP/DVPM	Material com Avaria	30/12/2005	R\$ 145,00	Bom
12695	GAVETEIRO VOLANTE, LAM.MELAM,PRETO, MED.	SP/DVPM	Material com Avaria	30/12/2005	R\$ 145,00	Bom
12696	GAVETEIRO VOLANTE, LAM.MELAM,PRETO, MED.	SP/DVPM	Material com Avaria	30/12/2005	R\$ 145,00	Regular
12697	GAVETEIRO VOLANTE, LAM.MELAM,PRETO, MED.	VCV3/FHR	Salas do Cartório	30/12/2005	R\$ 145,00	Bom
12698	GAVETEIRO VOLANTE, LAM.MELAM,PRETO, MED.	JECV3/FMV	Salas do Cartório	30/12/2005	R\$ 145,00	Bom
12699	GAVETEIRO VOLANTE, LAM.MELAM,PRETO, MED.	JECR13/FMV	Salas do Cartório	30/12/2005	R\$ 145,00	Bom
12700	GAVETEIRO VOLANTE, LAM.MELAM,PRETO, MED.	JECV3/FMV	Salas do Cartório	30/12/2005	R\$ 145,00	Bom
12701	GAVETEIRO VOLANTE, LAM.MELAM,PRETO, MED.	JECR13/FMV	Salas do Cartório	30/12/2005	R\$ 145,00	Bom
12702	SUPORTE P/CPU C/RODIZIOS, LAM.MELAMINICO,	SP/DVPM	Materiais a Localizar	30/12/2005	R\$ 52,00	Regular
12703	SUPORTE P/CPU C/RODIZIOS, LAM.MELAMINICO,	SP/DVPM	Material com Avaria	30/12/2005	R\$ 52,00	Bom
12704	SUPORTE P/CPU C/RODIZIOS, LAM.MELAMINICO,	VFAM8/FHR	Materiais a Localizar	30/12/2005	R\$ 52,00	Bom
12705	SUPORTE P/CPU C/RODIZIOS, LAM.MELAMINICO,	SP/DVPM	Material com Avaria	30/12/2005	R\$ 52,00	Bom
12706	SUPORTE P/CPU C/RODIZIOS, LAM.MELAMINICO,	SCDR/FMV	Materiais a Localizar	30/12/2005	R\$ 52,00	Bom
12707	SUPORTE P/CPU C/RODIZIOS, LAM.MELAMINICO,	SP/DVPM	Materiais a Localizar	30/12/2005	R\$ 52,00	Bom
12708	SUPORTE P/CPU C/RODIZIOS, LAM.MELAMINICO,	JECR15/FMV	Salas do Cartório	30/12/2005	R\$ 52,00	Bom
12709	SUPORTE P/CPU C/RODIZIOS, LAM.MELAMINICO,	SP/DVPM	Material com Avaria	30/12/2005	R\$ 52,00	Bom
12710	SUPORTE P/CPU C/RODIZIOS, LAM.MELAMINICO,	JECV5/FMV	Salas do Cartório	30/12/2005	R\$ 52,00	Bom
12711	SUPORTE P/CPU C/RODIZIOS, LAM.MELAMINICO,	SP/DVPM	Materiais a Localizar	30/12/2005	R\$ 52,00	Bom
12712	SUPORTE P/CPU C/RODIZIOS, LAM.MELAMINICO,	SCDR/FMV	Materiais a Localizar	30/12/2005	R\$ 52,00	Bom
12713	SUPORTE P/CPU C/RODIZIOS, LAM.MELAMINICO,	JECV5/FMV	Salas do Cartório	30/12/2005	R\$ 52,00	Bom
12714	SUPORTE P/CPU C/RODIZIOS, LAM.MELAMINICO,	SP/DVPM	Material com Avaria	30/12/2005	R\$ 52,00	Bom
12715	SUPORTE P/CPU C/RODIZIOS, LAM.MELAMINICO,	JECV3/FMV	Salas do Cartório	30/12/2005	R\$ 52,00	Bom
12716	SUPORTE P/CPU C/RODIZIOS, LAM.MELAMINICO,	SP/DVPM	Materiais a Localizar	30/12/2005	R\$ 52,00	Bom
12717	SUPORTE P/CPU C/RODIZIOS, LAM.MELAMINICO,	SP/DVPM	Materiais a Localizar	30/12/2005	R\$ 52,00	Bom
12718	SUPORTE P/CPU C/RODIZIOS, LAM.MELAMINICO,	SP/DVPM	Materiais a Localizar	30/12/2005	R\$ 52,00	Bom
12719	SUPORTE P/CPU C/RODIZIOS, LAM.MELAMINICO,	JECR13/FMV	Salas do Cartório	30/12/2005	R\$ 52,00	Bom
12720	SUPORTE P/CPU C/RODIZIOS, LAM.MELAMINICO,	SP/DVPM	Materiais a Localizar	30/12/2005	R\$ 52,00	Bom
12721	SUPORTE P/CPU C/RODIZIOS, LAM.MELAMINICO,	SP/DVPM	Materiais a Localizar	30/12/2005	R\$ 52,00	Bom
12722	SUPORTE P/CPU C/RODIZIOS, LAM.MELAMINICO,	SP/DVPM	Materiais a Localizar	30/12/2005	R\$ 52,00	Bom
12723	SUPORTE P/CPU C/RODIZIOS, LAM.MELAMINICO,	SP/DVPM	Materiais a Localizar	30/12/2005	R\$ 52,00	Bom
12724	SUPORTE P/CPU C/RODIZIOS, LAM.MELAMINICO,	SP/DVPM	Materiais a Localizar	30/12/2005	R\$ 52,00	Bom
12725	SUPORTE P/CPU C/RODIZIOS, LAM.MELAMINICO,	SP/DVPM	Materiais a Localizar	30/12/2005	R\$ 52,00	Bom
12726	SUPORTE P/CPU C/RODIZIOS, DE FERRO, PRETO	JECV5/FMV	Salas do Cartório	30/12/2005	R\$ 72,00	Bom
12727	SUPORTE P/CPU C/RODIZIOS, DE FERRO, PRETO	SP/DVPM	Material com Avaria	30/12/2005	R\$ 72,00	Bom
12728	SUPORTE P/CPU C/RODIZIOS, DE FERRO, PRETO	JECR13/FMV	Salas do Cartório	30/12/2005	R\$ 72,00	Bom
12729	SUPORTE P/CPU C/RODIZIOS, DE FERRO, PRETO	SP/DVPM	Materiais a Localizar	30/12/2005	R\$ 72,00	Regular
12730	FRIGOBAR DE 130 LITROS	JECR15/FMV	Salas do Cartório	30/12/2005	R\$ 430,00	Bom
12731	FRIGOBAR DE 130 LITROS	JECV5/FMV	Salas do Cartório	30/12/2005	R\$ 430,00	Bom
12732	FRIGOBAR DE 130 LITROS	JECR15/FMV	Salas do Cartório	30/12/2005	R\$ 430,00	Bom
12733	FRIGOBAR DE 130 LITROS	JECR13/FMV	Salas do Cartório	30/12/2005	R\$ 430,00	Bom
12734	FRIGOBAR DE 130 LITROS	STMAN/FMV	Setor de manutenção do FMV	30/12/2005	R\$ 430,00	Bom
12735	FRIGOBAR DE 130 LITROS	JECV3/FMV	Salas do Cartório	30/12/2005	R\$ 430,00	Bom
12736	COFRE DE ACO,TAMANHO MEDIO.MED. 0,60 X	SP/DVPM	Material com Avaria	30/12/2005	R\$ 205,00	Bom
12737	COFRE DE ACO,TAMANHO MEDIO.MED. 0,60 X	SP/DVPM	Material com Avaria	30/12/2005	R\$ 205,00	Ótimo
12738	COFRE DE ACO,TAMANHO MEDIO.MED. 0,60 X	STMAN/FMV	Setor de manutenção do FMV	30/12/2005	R\$ 205,00	Ótimo
12739	COFRE DE ACO,TAMANHO MEDIO.MED. 0,60 X	CIIRAN/2V	Salas do Cartório	30/12/2005	R\$ 205,00	Bom
12740	CAFETEIRA ELETRICA, CAPACIDADE 14 LITROS	SP/DVPM	Material com Avaria	30/12/2005	R\$ 780,00	Bom
12741	CAFETEIRA ELETRICA, CAPACIDADE 14 LITROS	SP/DVPM	Material com Avaria	30/12/2005	R\$ 780,00	Bom
12742	SUPORTE PARA TV E VÍDEO-CASSETE, DE FERRO,	SP/DVPM	Materiais a Localizar	30/12/2005	R\$ 36,00	Regular
12743	SUPORTE PARA TV E VÍDEO-CASSETE, DE FERRO,	DVSM/TJ	Divisão de Serviço Médico	30/12/2005	R\$ 36,00	Ótimo
12744	SUPORTE PARA TV E VÍDEO-CASSETE, DE FERRO,	VEMEPA/FHR	SALAS DO CARTÓRIO	30/12/2005	R\$ 36,00	Regular
12745	SUPORTE PARA TV E VÍDEO-CASSETE, DE FERRO,	SP/DVPM	Materiais a Localizar	30/12/2005	R\$ 36,00	Regular
12746	CADEIRA FIXA C/BRACOS,ESPALDAR	SP/DVPM	Materiais a Localizar	30/12/2005	R\$ 83,00	Bom
12747	CADEIRA FIXA C/BRACOS,ESPALDAR	SP/DVPM	Material com Avaria	30/12/2005	R\$ 83,00	Bom
12748	CADEIRA FIXA C/BRACOS,ESPALDAR	DVTICP/TJ	Salas do PROJUD no Anexo	30/12/2005	R\$ 83,00	Bom
12749	CADEIRA FIXA C/BRACOS,ESPALDAR	SCDR/FMV	Materiais a Localizar	30/12/2005	R\$ 83,00	Bom

12750	CADEIRA FIXA C/BRACOS,ESPALDAR	JECR17/FMV	Salas do Cartório	30/12/2005	R\$ 83,00	Bom
12751	CADEIRA FIXA C/BRACOS,ESPALDAR	JECV7/FMV	Salas do Cartório	30/12/2005	R\$ 83,00	Bom
12752	CADEIRA FIXA C/BRACOS,ESPALDAR	STPSSF/FMV	Setor Psicossocial do FMV	30/12/2005	R\$ 83,00	Bom
12753	CADEIRA FIXA C/BRACOS,ESPALDAR	CIAPUI	Salas do Cartório	30/12/2005	R\$ 83,00	Bom
12754	CADEIRA FIXA C/BRACOS,ESPALDAR	JECV7/FMV	Salas do Cartório	30/12/2005	R\$ 83,00	Bom
12755	CADEIRA FIXA C/BRACOS,ESPALDAR	JECV7/FMV	Salas do Cartório	30/12/2005	R\$ 83,00	Bom
12756	CADEIRA FIXA C/BRACOS,ESPALDAR	JECV7/FMV	Salas do Cartório	30/12/2005	R\$ 83,00	Bom
12757	CADEIRA FIXA C/BRACOS,ESPALDAR	SP/DVPM	Materiais a Localizar	30/12/2005	R\$ 97,00	Bom
12758	CADEIRA FIXA C/BRACOS,ESPALDAR	SP/DVPM	Materiais a Localizar	30/12/2005	R\$ 97,00	Bom
12759	CADEIRA FIXA C/BRACOS,ESPALDAR	SP/DVPM	Materiais a Localizar	30/12/2005	R\$ 97,00	Bom
12760	CADEIRA FIXA C/BRACOS,ESPALDAR	JECV7/FMV	Salas do Cartório	30/12/2005	R\$ 97,00	Bom
12761	CADEIRA FIXA C/BRACOS,ESPALDAR	JECR17/FMV	Salas do Cartório	30/12/2005	R\$ 97,00	Bom
12762	CADEIRA FIXA C/BRACOS,ESPALDAR	JECV7/FMV	Salas do Cartório	30/12/2005	R\$ 97,00	Regular
12763	CADEIRA FIXA C/BRACOS,ESPALDAR	JECV7/FMV	Salas do Cartório	30/12/2005	R\$ 7,00	Bom
12764	CADEIRA FIXA C/BRACOS,ESPALDAR	JECV7/FMV	Salas do Cartório	30/12/2005	R\$ 97,00	Bom
12765	CADEIRA FIXA C/BRACOS,ESPALDAR	SCDR/FMV	Materiais a Localizar	30/12/2005	R\$ 97,00	Bom
12766	CADEIRA FIXA C/BRACOS,ESPALDAR	JECR13/FMV	Salas do Cartório	30/12/2005	R\$ 83,00	Bom
12767	SUPORTE P/CPU C/RODIZIOS, LAM.MELAMINICO,	SP/DVPM	Estoque material novo	30/12/2005	R\$ 52,00	Bom
12768	SUPORTE P/CPU C/RODIZIOS, LAM.MELAMINICO,	JECV6/FMV	Salas do Cartório	30/12/2005	R\$ 52,00	Bom
12769	SUPORTE P/CPU C/RODIZIOS, LAM.MELAMINICO,	SP/DVPM	Materiais a Localizar	30/12/2005	R\$ 52,00	Bom
12770	SUPORTE P/CPU C/RODIZIOS, LAM.MELAMINICO,	JECR17/FMV	Salas do Cartório	30/12/2005	R\$ 52,00	Bom
12771	SUPORTE P/CPU C/RODIZIOS, LAM.MELAMINICO,	JECVDFCM1/FAM	Salas do Cartório	30/12/2005	R\$ 52,00	Bom
12772	SUPORTE P/CPU C/RODIZIOS, LAM.MELAMINICO,	JECR17/FMV	Salas do Cartório	30/12/2005	R\$ 52,00	Bom
12773	SUPORTE P/CPU C/RODIZIOS, LAM.MELAMINICO,	JECV6/FMV	Salas do Cartório	30/12/2005	R\$ 52,00	Bom
12774	SUPORTE P/CPU C/RODIZIOS, LAM.MELAMINICO,	SP/DVPM	Materiais a Localizar	30/12/2005	R\$ 52,00	Bom
12775	SUPORTE P/CPU C/RODIZIOS, LAM.MELAMINICO,	SP/DVPM	Materiais a Localizar	30/12/2005	R\$ 52,00	Bom
12776	SUPORTE P/CPU C/RODIZIOS, LAM.MELAMINICO,	SP/DVPM	Material com Avaria	30/12/2005	R\$ 52,00	Bom
12777	SUPORTE P/CPU C/RODIZIOS, LAM.MELAMINICO,	SP/DVPM	Materiais a Localizar	30/12/2005	R\$ 52,00	Bom
12778	SUPORTE P/CPU C/RODIZIOS, LAM.MELAMINICO,	SP/DVPM	Materiais a Localizar	30/12/2005	R\$ 52,00	Regular
12779	SUPORTE P/CPU C/RODIZIOS, LAM.MELAMINICO,	SP/DVPM	Materiais a Localizar	30/12/2005	R\$ 52,00	Bom
12780	SUPORTE P/CPU C/RODIZIOS, LAM.MELAMINICO,	SP/DVPM	Materiais a Localizar	30/12/2005	R\$ 52,00	Bom
12781	SUPORTE P/CPU C/RODIZIOS, LAM.MELAMINICO,	JECV15/FMV	Salas do Cartório	30/12/2005	R\$ 52,00	Bom
12782	SUPORTE P/CPU C/RODIZIOS, LAM.MELAMINICO,	SP/DVPM	Materiais a Localizar	30/12/2005	R\$ 52,00	Bom
12783	SUPORTE P/CPU C/RODIZIOS, LAM.MELAMINICO,	JECV13/FMV	Salas do Cartório	30/12/2005	R\$ 52,00	Bom
12784	SUPORTE P/CPU C/RODIZIOS, LAM.MELAMINICO,	STPSSF/FMV	Setor Psicossocial do FMV	30/12/2005	R\$ 52,00	Bom
12785	SUPORTE P/CPU C/RODIZIOS, LAM.MELAMINICO,	SP/DVPM	Materiais a Localizar	30/12/2005	R\$ 52,00	Bom
12786	SUPORTE P/CPU C/RODIZIOS, LAM.MELAMINICO,	STAJUI/FMV	Setor de Ajuizamento do FMV	30/12/2005	R\$ 52,00	Bom
12787	SUPORTE P/CPU C/RODIZIOS, LAM.MELAMINICO,	SP/DVPM	Materiais a Localizar	30/12/2005	R\$ 52,00	Bom
12788	SUPORTE P/CPU C/RODIZIOS, LAM.MELAMINICO,	SP/DVPM	Materiais a Localizar	30/12/2005	R\$ 52,00	Bom
12789	SUPORTE P/CPU C/RODIZIOS, LAM.MELAMINICO,	SP/DVPM	Materiais a Localizar	30/12/2005	R\$ 52,00	Bom
12790	SUPORTE P/CPU C/RODIZIOS, LAM.MELAMINICO,	SP/DVPM	Materiais a Localizar	30/12/2005	R\$ 52,00	Bom
12791	SUPORTE P/CPU C/RODIZIOS, LAM.MELAMINICO,	SP/DVPM	Material com Avaria	30/12/2005	R\$ 52,00	Bom
12792	SUPORTE P/CPU C/RODIZIOS, LAM.MELAMINICO,	SCTR/FMV	Coord. Juizados Especiais do FMV	30/12/2005	R\$ 52,00	Bom
12793	SUPORTE P/CPU C/RODIZIOS, LAM.MELAMINICO,	SP/DVPM	Materiais a Localizar	30/12/2005	R\$ 52,00	Bom
12794	SUPORTE P/CPU C/RODIZIOS, LAM.MELAMINICO,	SP/DVPM	Materiais a Localizar	30/12/2005	R\$ 52,00	Bom
12795	SUPORTE P/CPU C/RODIZIOS, LAM.MELAMINICO,	SP/DVPM	Materiais a Localizar	30/12/2005	R\$ 52,00	Bom
12796	SUPORTE P/CPU C/RODIZIOS, LAM.MELAMINICO,	SP/DVPM	Materiais a Localizar	30/12/2005	R\$ 52,00	Bom
12797	ARMARIO,2 PORTAS,LAM.MELAM.4	JECR17/FMV	Salas do Cartório	30/12/2005	R\$ 231,00	Bom
12798	ARMARIO,2 PORTAS,LAM.MELAM.4	JECV7/FMV	Salas do Cartório	30/12/2005	R\$ 231,00	Ótimo
12799	ARMARIO,2 PORTAS,LAM.MELAM.4	SP/DVPM	Materiais a Localizar	30/12/2005	R\$ 231,00	Bom
12800	ARMARIO,2 PORTAS,LAM.MELAM.4	JECR17/FMV	Salas do Cartório	30/12/2005	R\$ 231,00	Bom
12801	ARMARIO,2 PORTAS,LAM.MELAM.4	SP/DVPM	Materiais a Localizar	30/12/2005	R\$ 231,00	Bom
12802	ARMARIO,2 PORTAS,LAM.MELAM.4	JECV6/FMV	Salas do Cartório	30/12/2005	R\$ 231,00	Bom
12803	ARMARIO,2 PORTAS,LAM.MELAM.4	JECV6/FMV	Salas do Cartório	30/12/2005	R\$ 231,00	Bom
12804	ARMARIO,2 PORTAS,LAM.MELAM.4	SP/DVPM	Materiais a Localizar	30/12/2005	R\$ 231,00	Bom
12805	ARMARIO,2 PORTAS,LAM.MELAM.4	SP/DVPM	Materiais a Localizar	30/12/2005	R\$ 231,00	Bom
12806	ARMARIO,2 PORTAS,LAM.MELAM.4	SCDR/FMV	Materiais a Localizar	30/12/2005	R\$ 231,00	Bom
12807	ARMARIO,2 PORTAS,LAM.MELAM.4	SCTR/FMV	Coord. Juizados Especiais do FMV	30/12/2005	R\$ 231,00	Bom
12808	ARMARIO,2 PORTAS,LAM.MELAM.4	JECV7/FMV	Salas do Cartório	30/12/2005	R\$ 231,00	Bom
12809	ARMARIO,2 PORTAS,LAM.MELAM.4	CICCAST	Salas do Cartório	30/12/2005	R\$ 231,00	Bom
12810	ARMARIO,2 PORTAS,LAM.MELAM.4	JECR17/FMV	Salas do Cartório	30/12/2005	R\$ 231,00	Bom
12811	ARMARIO,2 PORTAS,LAM.MELAM.4	SP/DVPM	Material com Avaria	30/12/2005	R\$ 231,00	Bom
12812	ARMARIO,2 PORTAS,LAM.MELAM.4	SCTR/FMV	Coord. Juizados Especiais do FMV	30/12/2005	R\$ 231,00	Bom
12813	ARMARIO,2 PORTAS,LAM.MELAM.4	SCTR/FMV	Coord. Juizados Especiais do FMV	30/12/2005	R\$ 231,00	Bom
12814	ARMARIO,2 PORTAS,LAM.MELAM.4	SP/DVPM	Materiais a Localizar	30/12/2005	R\$ 231,00	Bom
12815	ARMARIO,2 PORTAS,LAM.MELAM.4	JECV6/FMV	Salas do Cartório	30/12/2005	R\$ 231,00	Bom
12816	ARMARIO,2 PORTAS,LAM.MELAM.4	GABDJMLL/TJ	Gabinete	30/12/2005	R\$ 231,00	Bom
12817	ARMARIO,2 PORTAS,LAM.MELAM.4	JECV6/FMV	Salas do Cartório	30/12/2005	R\$ 231,00	Bom
12818	ARMARIO,2 PORTAS,LAM.MELAM.4	SP/DVPM	Material com Avaria	30/12/2005	R\$ 231,00	Bom
12819	ARMARIO,2 PORTAS,LAM.MELAM.4	JECV6/FMV	Salas do Cartório	30/12/2005	R\$ 231,00	Bom
12820	ARMARIO,2 PORTAS,LAM.MELAM.4	SCTR/FMV	Coord. Juizados Especiais do FMV	30/12/2005	R\$ 231,00	Bom
12821	ARMARIO,2 PORTAS,LAM.MELAM.4	JECV6/FMV	Salas do Cartório	30/12/2005	R\$ 231,00	Bom
12822	ARMARIO,2 PORTAS,LAM.MELAM.4	SP/DVPM	Materiais a Localizar	30/12/2005	R\$ 231,00	Bom
12823	ARMARIO,2 PORTAS,LAM.MELAM.4	STPSSF/FMV	Setor Psicossocial do FMV	30/12/2005	R\$ 231,00	Bom
12824	ARMARIO,2 PORTAS,LAM.MELAM.4	SCTR/FMV	Coord. Juizados Especiais do FMV	30/12/2005	R\$ 231,00	Bom
12825	MESA	SP/DVPM	Materiais a Localizar	30/12/2005	R\$ 88,00	Bom
12826	MESA	SCDR/FMV	Materiais a Localizar	30/12/2005	R\$ 88,00	Bom
12827	MESA	SP/DVPM	Material Disponível	30/12/2005	R\$ 88,00	Bom
12828	MESA	JECV6/FMV	Salas do Cartório	30/12/2005	R\$ 88,00	Bom
12829	MESA	SCTR/FMV	Coord. Juizados Especiais do FMV	30/12/2005	R\$ 88,00	Bom
12830	MESA	SP/DVPM	Materiais a Localizar	30/12/2005	R\$ 88,00	Bom
12831	MESA	CIBERUR	Salas do Cartório	30/12/2005	R\$ 88,00	Bom
12832	MESA	SP/DVPM	Materiais a Localizar	30/12/2005	R\$ 88,00	Regular
12833	MESA	SP/DVPM	Materiais a Localizar	30/12/2005	R\$ 88,00	Bom
12834	MESA	SP/DVPM	Materiais a Localizar	30/12/2005	R\$ 88,00	Bom
12835	MESA	JECV6/FMV	Salas do Cartório	30/12/2005	R\$ 88,00	Bom
12836	MESA	STPSSF/FMV	Setor Psicossocial do FMV	30/12/2005	R\$ 88,00	Bom
12837	MESA	JECV6/FMV	Salas do Cartório	30/12/2005	R\$ 88,00	Bom
12838	MESA	SCDR/FMV	Materiais a Localizar	30/12/2005	R\$ 88,00	Bom
12839	MESA	SP/DVPM	Materiais a Localizar	30/12/2005	R\$ 88,00	Bom
12840	MESA	JECV7/FMV	Salas do Cartório	30/12/2005	R\$ 88,00	Bom
12841	MESA	JECV6/FMV	Salas do Cartório	30/12/2005	R\$ 88,00	Bom

12842	MESA	VFAM8/FHR	Materiais a Localizar	30/12/2005	R\$ 88,00	Bom
12843	MESA	JECR15/FMV	Salas do Cartório	30/12/2005	R\$ 113,00	Bom
12844	MESA	JECR17/FMV	Salas do Cartório	30/12/2005	R\$ 113,00	Bom
12845	MESA	SINF/FMV	Materiais a Localizar	30/12/2005	R\$ 113,00	Bom
12846	MESA	JECV7/FMV	Salas do Cartório	30/12/2005	R\$ 113,00	Ótimo
12847	MESA	JECV13/FMV	Salas do Cartório	30/12/2005	R\$ 187,00	Bom
12848	MESA EM LAM.MELAMINICO,5/GAV.CINZA, MED.	JECVDFCM3/FHR	Salas do Cartório	30/12/2005	R\$ 115,00	Bom
12849	MESA EM LAM.MELAMINICO,5/GAV.CINZA, MED.	JECR17/FMV	Salas do Cartório	30/12/2005	R\$ 115,00	Bom
12850	MESA EM LAM.MELAMINICO,5/GAV.CINZA, MED.	JECV7/FMV	Salas do Cartório	30/12/2005	R\$ 115,00	Bom
12851	MESA EM LAM.MELAMINICO,5/GAV.CINZA, MED.	SINF/FMHR	Sala do Setor de Suporte/FMHR	30/12/2005	R\$ 115,00	Bom
12852	MESA EM LAM.MELAMINICO,5/GAV.CINZA, MED.	STAJUI/FMV	Setor de Ajuizamento do FMV	30/12/2005	R\$ 115,00	Bom
12853	MESA EM LAM.MELAMINICO,5/GAV.CINZA, MED.	SCDR/FMV	Materiais a Localizar	30/12/2005	R\$ 115,00	Bom
12854	MESA EM LAM.MELAMINICO,5/GAV.CINZA, MED.	JECV7/FMV	Salas do Cartório	30/12/2005	R\$ 115,00	Bom
12855	MESA EM LAM.MELAMINICO,5/GAV.CINZA, MED.	VAM	Salas do Cartório	30/12/2005	R\$ 115,00	Bom
12856	MESA EM LAM.MELAMINICO,5/GAV.CINZA, MED.	SCTR/FMV	Coord. Juizados Especiais do FMV	30/12/2005	R\$ 115,00	Bom
12857	MESA EM LAM.MELAMINICO,5/GAV.CINZA, MED.	JECV7/FMV	Salas do Cartório	30/12/2005	R\$ 115,00	Bom
12858	MESA EM LAM.MELAMINICO,5/GAV.CINZA, MED.	SINF/FMV	Materiais a Localizar	30/12/2005	R\$ 115,00	Bom
12859	MESA EM LAM.MELAMINICO,5/GAV.CINZA, MED.	VFAM8/FHR	Materiais a Localizar	30/12/2005	R\$ 115,00	Regular
12860	MESA EM LAM.MELAMINICO,5/GAV.CINZA, MED.	SP/DVPM	Materiais a Localizar	30/12/2005	R\$ 115,00	Bom
12861	MESA EM LAM.MELAMINICO,5/GAV.CINZA, MED.	JECR17/FMV	Salas do Cartório	30/12/2005	R\$ 115,00	Bom
12862	MESA EM LAM.MELAMINICO,5/GAV.CINZA, MED.	SP/DVPM	Materiais a Localizar	30/12/2005	R\$ 115,00	Bom
12863	MESA EM LAM.MELAMINICO,5/GAV.CINZA, MED.	JECV7/FMV	Salas do Cartório	30/12/2005	R\$ 115,00	Bom
12864	MESA EM LAM.MELAMINICO,5/GAV.CINZA, MED.	JECR17/FMV	Salas do Cartório	30/12/2005	R\$ 158,00	Bom
12865	CAFETEIRA ELETTRICA, CAPACIDADE 14 LITROS	SP/DVPM	Material com Avaria	30/12/2005	R\$ 780,00	Bom
12866	CAFETEIRA ELETTRICA, CAPACIDADE 14 LITROS	SP/DVPM	Material com Avaria	30/12/2005	R\$ 780,00	Regular
12867	MESA EM LAM.MELAMINICO,3 GAV.CINZA,MED.	STAJUI/FMV	Setor de Ajuizamento do FMV	30/12/2005	R\$ 187,00	Bom
12868	MESA EM LAM.MELAMINICO,3 GAV.CINZA,MED.	SCDR/FMV	Materiais a Localizar	30/12/2005	R\$ 187,00	Bom
12869	MESA EM LAM.MELAMINICO,3 GAV.CINZA,MED.	JECR17/FMV	Salas do Cartório	30/12/2005	R\$ 187,00	Bom
12870	MESA EM LAM.MELAMINICO,3 GAV.CINZA,MED.	GABDCRR/TJ	Gabinete	30/12/2005	R\$ 187,00	Bom
12871	MESA EM LAM.MELAMINICO,3 GAV.CINZA,MED.	JECR17/FMV	Salas do Cartório	30/12/2005	R\$ 187,00	Bom
12872	MESA EM LAM.MELAMINICO,3 GAV.CINZA,MED.	SCDR/FMV	Materiais a Localizar	30/12/2005	R\$ 187,00	Bom
12873	MESA EM LAM.MELAMINICO,3 GAV.CINZA,MED.	VEPC/FHR	Salas do Cartório	30/12/2005	R\$ 187,00	Bom
12874	MESA EM LAM.MELAMINICO,3 GAV.CINZA,MED.	JECV7/FMV	Salas do Cartório	30/12/2005	R\$ 187,00	Bom
12875	MESA EM LAM.MELAMINICO,3 GAV.CINZA,MED.	STAJUI/FMV	Setor de Ajuizamento do FMV	30/12/2005	R\$ 187,00	Bom
12876	MESA EM LAM.MELAMINICO,3 GAV.CINZA,MED.	SCTR/FMV	Coord. Juizados Especiais do FMV	30/12/2005	R\$ 187,00	Bom
12877	MESA EM LAM.MELAMINICO,3 GAV.CINZA,MED.	JECV6/FMV	Salas do Cartório	30/12/2005	R\$ 187,00	Bom
12878	MESA EM LAM.MELAMINICO,3 GAV.CINZA,MED.	SCTR/FMV	Coord. Juizados Especiais do FMV	30/12/2005	R\$ 187,00	Bom
12879	MESA EM LAM.MELAMINICO,3 GAV.CINZA,MED.	JECV7/FMV	Salas do Cartório	30/12/2005	R\$ 187,00	Bom
12880	MESA EM	JECVDFCM1/FAM	Materiais a Localizar	30/12/2005	R\$ 161,00	Bom
12881	MESA EM	JECR17/FMV	Salas do Cartório	30/12/2005	R\$ 161,00	Ótimo
12882	MESA EM	SCTR/FMV	Coord. Juizados Especiais do FMV	30/12/2005	R\$ 161,00	Bom
12883	MESA EM	JECV7/FMV	Salas do Cartório	30/12/2005	R\$ 161,00	Bom
12884	MESA EM	SCTR/FMV	Coord. Juizados Especiais do FMV	30/12/2005	R\$ 161,00	Bom
12885	MESA EM	JECR17/FMV	Salas do Cartório	30/12/2005	R\$ 161,00	Bom
12886	MESA EM	JECV7/FMV	Salas do Cartório	30/12/2005	R\$ 161,00	Bom
12887	MESA EM	JECV6/FMV	Salas do Cartório	30/12/2005	R\$ 161,00	Bom
12888	MESA	JECV6/FMV	Salas do Cartório	30/12/2005	R\$ 161,00	Bom
12889	MESA	JECV7/FMV	Salas do Cartório	30/12/2005	R\$ 161,00	Bom
12890	MESA	SP/DVPM	Materiais a Localizar	30/12/2005	R\$ 161,00	Bom
12891	MESA	JECR17/FMV	Salas do Cartório	30/12/2005	R\$ 161,00	Bom
12892	MESA	JECV6/FMV	Salas do Cartório	30/12/2005	R\$ 161,00	Bom
12893	MESA PARA COMPUTADOR 2	JECV7/FMV	Salas do Cartório	30/12/2005	R\$ 161,00	Bom
12894	ARMARIO DE FERRO,2 PORTAS/4	SCDR/FMV	Materiais a Localizar	30/12/2005	R\$ 266,00	Bom
12895	ARMARIO DE FERRO,2 PORTAS/4	SCDR/FMV	Materiais a Localizar	30/12/2005	R\$ 266,00	Bom
12896	COFRE DE ACO,TAMANHO MEDIO.MED. 0,60 X	VCV3/FHR	Salas do Cartório	30/12/2005	R\$ 205,00	Bom
12897	COFRE DE ACO,TAMANHO MEDIO.MED. 0,60 X	SP/DVPM	Materiais a Localizar	30/12/2005	R\$ 205,00	Regular
12898	COFRE DE ACO,TAMANHO MEDIO.MED. 0,60 X	STMAN/FLFR	Setor de Manutenção do FLFR	30/12/2005	R\$ 205,00	Bom
12899	COFRE DE ACO,TAMANHO MEDIO.MED. 0,60 X	SP/DVPM	Materiais a Localizar	30/12/2005	R\$ 205,00	Bom
12900	ESTANTE DE FERRO,ABERTA,6 PRAT.CINZA,MED.	SP/DVPM	Material Disponível	30/12/2005	R\$ 81,00	Bom
12901	ESTANTE DE FERRO,ABERTA,6 PRAT.CINZA,MED.	SP/DVPM	Materiais a Localizar	30/12/2005	R\$ 81,00	Bom
12902	ESTANTE DE FERRO,ABERTA,6 PRAT.CINZA,MED.	SP/DVPM	Materiais a Localizar	30/12/2005	R\$ 81,00	Bom
12903	ESTANTE DE FERRO,ABERTA,6 PRAT.CINZA,MED.	SP/DVPM	Materiais a Localizar	30/12/2005	R\$ 81,00	Bom
12904	ESTANTE DE FERRO,ABERTA,6 PRAT.CINZA,MED.	JECV7/FMV	Salas do Cartório	30/12/2005	R\$ 81,00	Bom
12905	ESTANTE DE FERRO,ABERTA,6 PRAT.CINZA,MED.	SP/DVPM	Materiais a Localizar	30/12/2005	R\$ 81,00	Regular
12906	ESTANTE DE FERRO,ABERTA,6 PRAT.CINZA,MED.	JECV7/FMV	Salas do Cartório	30/12/2005	R\$ 81,00	Bom
12907	ESTANTE DE FERRO,ABERTA,6 PRAT.CINZA,MED.	VECCDSCA1/FHR	Materiais a Localizar	30/12/2005	R\$ 81,00	Bom
12908	ESTANTE DE FERRO,ABERTA,6 PRAT.CINZA,MED.	SP/DVPM	Materiais a Localizar	30/12/2005	R\$ 81,00	Bom
12909	ESTANTE DE FERRO,ABERTA,6 PRAT.CINZA,MED.	SCDR/FMV	Materiais a Localizar	30/12/2005	R\$ 81,00	Bom
12910	ESTANTE DE FERRO,ABERTA,6 PRAT.CINZA,MED.	VTJ2/FHR	Salas do Cartório	30/12/2005	R\$ 81,00	Regular
12911	ESTANTE DE FERRO,ABERTA,6 PRAT.CINZA,MED.	SCDR/FMV	Materiais a Localizar	30/12/2005	R\$ 81,00	Bom
12912	ESTANTE DE FERRO,ABERTA,6 PRAT.CINZA,MED.	SP/DVPM	Material com Avaria	30/12/2005	R\$ 81,00	Bom
12913	ESTANTE DE FERRO,ABERTA,6 PRAT.CINZA,MED.	JECV7/FMV	Salas do Cartório	30/12/2005	R\$ 81,00	Bom
12914	ESTANTE DE FERRO,ABERTA,6 PRAT.CINZA,MED.	STARQ/FHR	Setor de Arquivo Geral	30/12/2005	R\$ 81,00	Bom
12915	ESTANTE DE FERRO,ABERTA,6 PRAT.CINZA,MED.	JECV7/FMV	Salas do Cartório	30/12/2005	R\$ 81,00	Bom
12916	ESTANTE DE FERRO,ABERTA,6 PRAT.CINZA,MED.	JECV7/FMV	Salas do Cartório	30/12/2005	R\$ 81,00	Bom
12917	ESTANTE DE FERRO,ABERTA,6 PRAT.CINZA,MED.	SP/DVPM	Material com Avaria	30/12/2005	R\$ 81,00	Bom
12918	ESTANTE DE FERRO,ABERTA,6 PRAT.CINZA,MED.	VECCDSCA1/FHR	Materiais a Localizar	30/12/2005	R\$ 81,00	Bom
12919	ESTANTE DE FERRO,ABERTA,6 PRAT.CINZA,MED.	SP/DVPM	Materiais a Localizar	30/12/2005	R\$ 81,00	Bom
12920	ESTANTE DE FERRO,ABERTA,6 PRAT.CINZA,MED.	VECCDSCA1/FHR	Materiais a Localizar	30/12/2005	R\$ 81,00	Bom
12921	ESTANTE DE FERRO,ABERTA,6 PRAT.CINZA,MED.	SCDR/FMV	Materiais a Localizar	30/12/2005	R\$ 103,00	Bom
12922	ESTANTE DE FERRO,ABERTA,6 PRAT.CINZA,MED.	SP/DVPM	Materiais a Localizar	30/12/2005	R\$ 103,00	Bom
12923	ESTANTE DE FERRO,ABERTA,6 PRAT.CINZA,MED.	SP/DVPM	Materiais a Localizar	30/12/2005	R\$ 103,00	Bom
12924	ESTANTE DE FERRO,ABERTA,6 PRAT.CINZA,MED.	SP/DVPM	Materiais a Localizar	30/12/2005	R\$ 103,00	Bom
12925	ESTANTE DE FERRO,ABERTA,6 PRAT.CINZA,MED.	SP/DVPM	Material com Avaria	30/12/2005	R\$ 103,00	Bom
12926	ESTANTE DE FERRO,ABERTA,6 PRAT.CINZA,MED.	SCDR/FMV	Materiais a Localizar	30/12/2005	R\$ 103,00	Bom
12927	FRIGOBAR DE 130 LITROS	JECV6/FMV	Salas do Cartório	30/12/2005	R\$ 430,00	Bom
12928	FRIGOBAR DE 130 LITROS	VCV5/FHR	Salas do Cartório	30/12/2005	R\$ 430,00	Bom
12929	FRIGOBAR DE 130 LITROS	JECV7/FMV	Salas do Cartório	30/12/2005	R\$ 430,00	Bom
12930	FRIGOBAR DE 130 LITROS	SP/DVPM	Material com Avaria	30/12/2005	R\$ 430,00	Bom
12931	FRIGOBAR DE 130 LITROS	JECV6/FMV	Salas do Cartório	30/12/2005	R\$ 430,00	Bom
12932	FRIGOBAR DE 130 LITROS	VCV3/FHR	Salas do Cartório	30/12/2005	R\$ 430,00	Bom
12933	GAVETEIRO VOLANTE,LAM.MELAM,PRETO,MED.	JECV7/FMV	Salas do Cartório	30/12/2005	R\$ 145,00	Bom

O original deste documento é eletrônico e foi assinado digitalmente por EDUARDO MARTINS DE SOUZA e DOMINGOS JORGE CHALUB PEREIRA. Para verificar a autenticidade desta cópia impressa, acesse o site <https://cafe.iam.ufrpe.br/afp/pend/2006-2007> e informe o nº do processo TAJUAM.2021.0001836-9 e o código QR-Code.

12934	GAVETEIRO VOLANTE,LAM.MELAM,PRETO,MED.	JECV7/FMV	Salas do Cartório	30/12/2005	R\$ 145,00	Bom
12935	GAVETEIRO VOLANTE,LAM.MELAM,PRETO,MED.	SCDR/FMV	Materiais a Localizar	30/12/2005	R\$ 145,00	Bom
12936	GAVETEIRO VOLANTE,LAM.MELAM,PRETO,MED.	JECR17/FMV	Salas do Cartório	30/12/2005	R\$ 145,00	Bom
12937	GAVETEIRO VOLANTE,LAM.MELAM,PRETO,MED.	JECR17/FMV	Salas do Cartório	30/12/2005	R\$ 145,00	Bom
12938	GAVETEIRO VOLANTE,LAM.MELAM,PRETO,MED.	SP/DVPM	Materiais a Localizar	30/12/2005	R\$ 145,00	Bom
12939	GAVETEIRO VOLANTE,LAM.MELAM,PRETO,MED.	SP/DVPM	Materiais a Localizar	30/12/2005	R\$ 145,00	Bom
12940	GAVETEIRO VOLANTE,LAM.MELAM,PRETO,MED.	JECR17/FMV	Salas do Cartório	30/12/2005	R\$ 145,00	Bom
12941	GAVETEIRO VOLANTE,LAM.MELAM,PRETO,MED.	JECR17/FMV	Salas do Cartório	30/12/2005	R\$ 145,00	Bom
12942	GAVETEIRO VOLANTE,LAM.MELAM,PRETO,MED.	SCTR/FMV	Coord. Juizados Especiais do FMV	30/12/2005	R\$ 145,00	Bom
12943	GAVETEIRO VOLANTE,LAM.MELAM,PRETO,MED.	SCTR/FMV	Coord. Juizados Especiais do FMV	30/12/2005	R\$ 145,00	Bom
12944	GAVETEIRO VOLANTE,LAM.MELAM,PRETO,MED.	SP/DVPM	Materiais a Localizar	30/12/2005	R\$ 145,00	Bom
12945	GAVETEIRO VOLANTE,LAM.MELAM,PRETO,MED.	JECV7/FMV	Salas do Cartório	30/12/2005	R\$ 145,00	Bom
12946	GAVETEIRO VOLANTE,LAM.MELAM,PRETO,MED.	SCTR/FMV	Coord. Juizados Especiais do FMV	30/12/2005	R\$ 145,00	Bom
12947	GAVETEIRO VOLANTE,LAM.MELAM,PRETO,MED.	SP/DVPM	Material com Avaria	30/12/2005	R\$ 145,00	Bom
12948	GAVETEIRO VOLANTE,LAM.MELAM,PRETO,MED.	JECV6/FMV	Salas do Cartório	30/12/2005	R\$ 145,00	Bom
12949	GAVETEIRO VOLANTE,LAM.MELAM,PRETO,MED.	SP/DVPM	Materiais a Localizar	30/12/2005	R\$ 145,00	Bom
12950	GAVETEIRO VOLANTE,LAM.MELAM,PRETO,MED.	SP/DVPM	Material com Avaria	30/12/2005	R\$ 145,00	Bom
12951	GAVETEIRO VOLANTE,LAM.MELAM,PRETO,MED.	JECV7/FMV	Salas do Cartório	30/12/2005	R\$ 145,00	Bom
12952	GAVETEIRO VOLANTE,LAM.MELAM,PRETO,MED.	SP/DVPM	Materiais a Localizar	30/12/2005	R\$ 145,00	Bom
12953	GAVETEIRO VOLANTE,LAM.MELAM,PRETO,MED.	SP/DVPM	Materiais a Localizar	30/12/2005	R\$ 145,00	Bom
12954	GAVETEIRO VOLANTE,LAM.MELAM,PRETO,MED.	JECV7/FMV	Salas do Cartório	30/12/2005	R\$ 145,00	Bom
12955	GAVETEIRO VOLANTE,LAM.MELAM,PRETO,MED.	SCTR/FMV	Coord. Juizados Especiais do FMV	30/12/2005	R\$ 145,00	Bom
12956	GAVETEIRO VOLANTE,LAM.MELAM,PRETO,MED.	SCTR/FMV	Coord. Juizados Especiais do FMV	30/12/2005	R\$ 145,00	Bom
12957	GAVETEIRO	JECV6/FMV	Salas do Cartório	30/12/2005	R\$ 145,00	Bom
12958	GAVETEIRO	SCTR/FMV	Coord. Juizados Especiais do FMV	30/12/2005	R\$ 145,00	Bom
12959	GAVETEIRO	SP/DVPM	Materiais a Localizar	30/12/2005	R\$ 145,00	Regular
12960	GAVETEIRO	JECV7/FMV	Salas do Cartório	30/12/2005	R\$ 145,00	Bom
12961	GAVETEIRO	SP/DVPM	Materiais a Localizar	30/12/2005	R\$ 145,00	Bom
12962	GAVETEIRO	JECV7/FMV	Salas do Cartório	30/12/2005	R\$ 145,00	Bom
12963	GAVETEIRO	SP/DVPM	Material com Avaria	30/12/2005	R\$ 145,00	Bom
12964	CADEIRA FIXA C/BRACOS,ESPALDAR	SP/DVPM	Materiais a Localizar	30/12/2005	R\$ 97,00	Bom
12965	CADEIRA FIXA C/BRACOS,ESPALDAR	SP/DVPM	Materiais a Localizar	30/12/2005	R\$ 97,00	Bom
12966	CADEIRA FIXA C/BRACOS,ESPALDAR	JECV6/FMV	Salas do Cartório	30/12/2005	R\$ 97,00	Bom
12967	CADEIRA FIXA C/BRACOS,ESPALDAR	JECV6/FMV	Salas do Cartório	30/12/2005	R\$ 97,00	Bom
12968	CADEIRA FIXA C/BRACOS,ESPALDAR	SCDR/FMV	Materiais a Localizar	30/12/2005	R\$ 97,00	Bom
12969	CADEIRA FIXA C/BRACOS,ESPALDAR	SP/DVPM	Materiais a Localizar	30/12/2005	R\$ 97,00	Regular
12970	CADEIRA FIXA C/BRACOS,ESPALDAR	SP/DVPM	Materiais a Localizar	30/12/2005	R\$ 97,00	Regular
12971	CADEIRA FIXA C/BRACOS,ESPALDAR	SP/DVPM	Materiais a Localizar	30/12/2005	R\$ 97,00	Regular
12972	CADEIRA FIXA C/BRACOS,ESPALDAR	JECV6/FMV	Salas do Cartório	30/12/2005	R\$ 97,00	Bom
12973	CADEIRA FIXA C/BRACOS,ESPALDAR	JECV7/FMV	Salas do Cartório	30/12/2005	R\$ 97,00	Bom
12974	CADEIRA FIXA C/BRACOS,ESPALDAR	SP/DVPM	Materiais a Localizar	30/12/2005	R\$ 97,00	Bom
12975	CADEIRA FIXA C/BRACOS,ESPALDAR	JECV6/FMV	Salas do Cartório	30/12/2005	R\$ 97,00	Bom
12976	CADEIRA FIXA C/BRACOS,ESPALDAR	JECV6/FMV	Salas do Cartório	30/12/2005	R\$ 97,00	Bom
12977	CADEIRA FIXA C/BRACOS,ESPALDAR	SCDR/FMV	Materiais a Localizar	30/12/2005	R\$ 97,00	Bom
12978	CADEIRA FIXA C/BRACOS,ESPALDAR	SP/DVPM	Materiais a Localizar	30/12/2005	R\$ 97,00	Bom
12979	CADEIRA FIXA C/BRACOS,ESPALDAR	SP/DVPM	Materiais a Localizar	30/12/2005	R\$ 97,00	Regular
12980	CADEIRA FIXA C/BRACOS,ESPALDAR	SP/DVPM	Material com Avaria	30/12/2005	R\$ 97,00	Bom
12981	CADEIRA FIXA C/BRACOS,ESPALDAR	JECV6/FMV	Salas do Cartório	30/12/2005	R\$ 97,00	Bom
12982	CADEIRA FIXA C/BRACOS,ESPALDAR	SCDR/FMV	Materiais a Localizar	30/12/2005	R\$ 97,00	Bom
12983	CADEIRA FIXA C/BRACOS,ESPALDAR	SP/DVPM	Materiais a Localizar	30/12/2005	R\$ 97,00	Regular
12984	CADEIRA FIXA C/BRACOS,ESPALDAR	STAJUI/FMV	Setor de Ajuizamento do FMV	30/12/2005	R\$ 97,00	Bom
12985	CADEIRA FIXA C/BRACOS,ESPALDAR	SCTR/FMV	Coord. Juizados Especiais do FMV	30/12/2005	R\$ 97,00	Bom
12986	CADEIRA FIXA C/BRACOS,ESPALDAR	SP/DVPM	Materiais a Localizar	30/12/2005	R\$ 97,00	Bom
12987	CADEIRA FIXA C/BRACOS,ESPALDAR	SP/DVPM	Materiais a Localizar	30/12/2005	R\$ 97,00	Bom
12988	CADEIRA FIXA C/BRACOS,ESPALDAR	SP/DVPM	Materiais a Localizar	30/12/2005	R\$ 83,00	Bom
12989	CADEIRA FIXA, SEM BRACOS.	STARQ/FHR	Setor de Arquivo Geral	30/12/2005	R\$ 83,00	Bom
12990	CADEIRA FIXA C/BRACOS,ESPALDAR	SP/DVPM	Materiais a Localizar	30/12/2005	R\$ 83,00	Bom
12991	CADEIRA FIXA C/BRACOS,ESPALDAR	SCDR/FMV	Materiais a Localizar	30/12/2005	R\$ 83,00	Bom
12992	CADEIRA FIXA C/BRACOS,ESPALDAR	VCM7/FHR	Salas do Cartório	30/12/2005	R\$ 83,00	Bom
12993	CADEIRA FIXA C/BRACOS,ESPALDAR	SCDR/FMV	Materiais a Localizar	30/12/2005	R\$ 83,00	Bom
12994	CADEIRA FIXA C/BRACOS,ESPALDAR	JECV7/FMV	Salas do Cartório	30/12/2005	R\$ 83,00	Bom
12997	CADEIRA GIR.C/BRACOS,ASS/ENC.MEDIO, 100%	JECVDFCM1/FAM	Salas do Cartório	30/12/2005	R\$ 99,00	Bom
12998	CADEIRA FIXA C/BRACOS,ESPALDAR	SP/DVPM	Materiais a Localizar	30/12/2005	R\$ 83,00	Regular
12999	CADEIRA FIXA C/BRACOS,ESPALDAR	SP/DVPM	Materiais a Localizar	30/12/2005	R\$ 83,00	Bom
13000	CADEIRA FIXA C/BRACOS,ESPALDAR	SCDR/FMV	Materiais a Localizar	30/12/2005	R\$ 83,00	Bom
13001	CADEIRA FIXA C/BRACOS,ESPALDAR	STPSSF/FMV	Setor Psicossocial do FMV	30/12/2005	R\$ 83,00	Bom
13002	CADEIRA FIXA C/BRACOS,ESPALDAR	SCTR/FMV	Coord. Juizados Especiais do FMV	30/12/2005	R\$ 83,00	Bom
13003	CADEIRA FIXA C/BRACOS,ESPALDAR	SCTR/FMV	Coord. Juizados Especiais do FMV	30/12/2005	R\$ 83,00	Bom
13004	CADEIRA FIXA C/BRACOS,ESPALDAR	JECV6/FMV	Salas do Cartório	30/12/2005	R\$ 83,00	Bom
13005	CADEIRA FIXA C/BRACOS,ESPALDAR	JECR17/FMV	Salas do Cartório	30/12/2005	R\$ 83,00	Bom
13006	CADEIRA FIXA C/BRACOS,ESPALDAR	SP/DVPM	Materiais a Localizar	30/12/2005	R\$ 83,00	Bom
13007	CADEIRA FIXA C/BRACOS,ESPALDAR	SCTR/FMV	Coord. Juizados Especiais do FMV	30/12/2005	R\$ 83,00	Bom
13008	CADEIRA FIXA C/BRACOS,ESPALDAR	SP/DVPM	Materiais a Localizar	30/12/2005	R\$ 83,00	Bom
13009	CADEIRA FIXA C/BRACOS,ESPALDAR	STAJUI/FMV	Setor de Ajuizamento do FMV	30/12/2005	R\$ 83,00	Bom
13010	CADEIRA FIXA C/BRACOS,ESPALDAR	CICARAU	Salas do Cartório	30/12/2005	R\$ 83,00	Bom
13011	CADEIRA FIXA C/BRACOS,ESPALDAR	SP/DVPM	Materiais a Localizar	30/12/2005	R\$ 83,00	Bom
13012	CADEIRA GIR.C/BRACOS,ESPALDAR	SCTR/FMV	Coord. Juizados Especiais do FMV	30/12/2005	R\$ 99,00	Bom
13013	CADEIRA GIR.C/BRACOS,ESPALDAR	SP/DVPM	Materiais a Localizar	30/12/2005	R\$ 99,00	Bom
13014	CADEIRA GIR.C/BRACOS,ESPALDAR	JECV7/FMV	Salas do Cartório	30/12/2005	R\$ 99,00	Bom
13015	CADEIRA GIR.C/BRACOS,ESPALDAR	JECV11/FLFR	Salas do Cartório	30/12/2005	R\$ 99,00	Bom
13016	CADEIRA GIR.C/BRACOS,ESPALDAR	SCTR/FMV	Coord. Juizados Especiais do FMV	30/12/2005	R\$ 99,00	Bom
13017	CADEIRA GIR.C/BRACOS,ESPALDAR	JECV6/FMV	Salas do Cartório	30/12/2005	R\$ 99,00	Bom
13018	CADEIRA GIR.C/BRACOS,ESPALDAR	SCDR/FMV	Materiais a Localizar	30/12/2005	R\$ 99,00	Bom
13019	CADEIRA GIR.C/BRACOS,ESPALDAR	STAJUI/FMV	Setor de Ajuizamento do FMV	30/12/2005	R\$ 99,00	Bom
13020	CADEIRA GIR.C/BRACOS,ESPALDAR	SP/DVPM	Materiais a Localizar	30/12/2005	R\$ 99,00	Bom
13021	CADEIRA GIR.C/BRACOS,ESPALDAR	SP/DVPM	Material com Avaria	30/12/2005	R\$ 99,00	Bom
13022	CADEIRA GIR.C/BRACOS,ESPALDAR	SP/DVPM	Materiais a Localizar	30/12/2005	R\$ 99,00	Bom
13023	CADEIRA GIR.C/BRACOS,ESPALDAR	JECV6/FMV	Salas do Cartório	30/12/2005	R\$ 99,00	Bom
13024	CADEIRA GIR.C/BRACOS,ESPALDAR	SP/DVPM	Estoque material novo	30/12/2005	R\$ 99,00	Bom
13025	CADEIRA GIR.C/BRACOS,ESPALDAR	SP/DVPM	Materiais a Localizar	30/12/2005	R\$ 99,00	Regular
13026	CADEIRA GIR.C/BRACOS,ESPALDAR	JECV6/FMV	Salas do Cartório	30/12/2005	R\$ 99,00	Bom
13027	CADEIRA GIR.C/BRACOS,ESPALDAR	SP/DVPM	Materiais a Localizar	30/12/2005	R\$ 99,00	Regular

13028	CADEIRA GIR.C/BRACOS,ESPALDAR	SP/DVPM	Material a Localizar	30/12/2005	R\$ 99,00	Regular
13029	CADEIRA GIR.C/BRACOS,ESPALDAR	JECV7/FMV	Salas do Cartório	30/12/2005	R\$ 99,00	Bom
13030	CADEIRA GIRATORIA/ALMOFADADA/APOIO P/OS	PTJ/FHR	Plenário - Sala de Som	30/12/2005	R\$ 98,00	Bom
13031	CADEIRA GIRATORIA/ALMOFADADA/APOIO P/OS	SP/DVPM	Material Disponível	30/12/2005	R\$ 98,00	Bom
13032	CADEIRA GIRATORIA/ALMOFADADA/APOIO P/OS	SP/DVPM	Material Disponível	30/12/2005	R\$ 98,00	Bom
13033	POLTRONA	SCTR/FMV	Coord. Juizados Especiais do FMV	30/12/2005	R\$ 175,00	Bom
13034	POLTRONA	JECV6/FMV	Salas do Cartório	30/12/2005	R\$ 175,00	Bom
13035	POLTRONA	JECV6/FMV	Salas do Cartório	30/12/2005	R\$ 175,00	Bom
13036	POLTRONA	SCTR/FMV	Coord. Juizados Especiais do FMV	30/12/2005	R\$ 175,00	Bom
13037	POLTRONA GIR.C/BRACOS,ASS/ENC.MEDIO,100%	SP/DVPM	Material a Localizar	30/12/2005	R\$ 168,00	Bom
13038	POLTRONA GIR.C/BRACOS,ASS/ENC.MEDIO,100%	SCTR/FMV	Coord. Juizados Especiais do FMV	30/12/2005	R\$ 168,00	Bom
13039	POLTRONA GIR.C/BRACOS,ASS/ENC.MEDIO,100%	SP/DVPM	Material a Localizar	30/12/2005	R\$ 168,00	Bom
13040	POLTRONA GIR.C/BRACOS,ASS/ENC.MEDIO,100%	SP/DVPM	Material a Localizar	30/12/2005	R\$ 168,00	Bom
13041	SUPORTE P/CPU C/RODIZIOS, DE FERRO, PRETO	SP/DVPM	Material a Localizar	30/12/2005	R\$ 72,00	Bom
13042	SUPORTE P/CPU C/RODIZIOS, DE FERRO, PRETO	SP/DVPM	Material a Localizar	30/12/2005	R\$ 72,00	Bom
13043	MESA C/TAMPO DE GRANITO, MED. 0,75 X 1,40 X	SCTR/FMV	Coord. Juizados Especiais do FMV	30/12/2005	R\$ 477,00	Bom
13044	MESA C/TAMPO DE GRANITO, MED. 0,75 X 1,00 X	SCTR/FMV	Coord. Juizados Especiais do FMV	30/12/2005	R\$ 412,00	Bom
13045	MESA C/TAMPO DE GRANITO, MED. 0,75 X 1,40 X	SP/DVPM	Material a Localizar	30/12/2005	R\$ 477,00	Bom
13046	MESA C/TAMPO DE GRANITO, MED. 0,75 X 1,00 X	JECV6/FMV	Salas do Cartório	30/12/2005	R\$ 412,00	Bom
13047	MESA C/TAMPO DE GRANITO, MED. 0,75 X 1,40 X	JECV7/FMV	Salas do Cartório	30/12/2005	R\$ 477,00	Bom
13048	MESA C/TAMPO DE GRANITO, MED. 0,75 X 1,00 X	JECV7/FMV	Salas do Cartório	30/12/2005	R\$ 412,00	Bom
13049	SUPORTE P/CPU C/RODIZIOS, DE FERRO, PRETO	SP/DVPM	Material a Localizar	30/12/2005	R\$ 72,00	Regular
13050	MESA C/TAMPO DE GRANITO, MED. 0,75 X 1,40 X	SP/DVPM	Material a Localizar	30/12/2005	R\$ 477,00	Bom
13051	MESA C/TAMPO DE GRANITO, MED. 0,75 X 1,00 X	JECR17/FMV	Salas do Cartório	30/12/2005	R\$ 412,00	Bom
13052	SUPORTE P/CPU C/RODIZIOS, DE FERRO, PRETO	JECV7/FAM	Salas do Cartório	30/12/2005	R\$ 72,00	Regular
13053	CADEIRA FIXA C/BRACOS,ESPALDAR	SP/DVPM	Material a Localizar	30/12/2005	R\$ 83,00	Bom
13054	CADEIRA FIXA C/BRACOS,ESPALDAR	STAJUI/FMV	Sector de Ajuizamento do FMV	30/12/2005	R\$ 83,00	Bom
13055	CADEIRA FIXA C/BRACOS,ESPALDAR	SP/DVPM	Material a Localizar	30/12/2005	R\$ 83,00	Bom
13056	CADEIRA GIR.C/BRACOS,ESPALDAR	SCDR/FMV	Material a Localizar	30/12/2005	R\$ 99,00	Bom
13057	CADEIRA GIR.C/BRACOS,ESPALDAR	JECVDFCM1/FAM	Salas do Cartório	30/12/2005	R\$ 99,00	Bom
13058	CADEIRA GIRATORIA COM BRAÇOS	SP/DVPM	Material com Avaria	30/12/2005	R\$ 97,00	Bom
13059	CADEIRA FIXA, SEM BRAÇOS.	DP/FHR	Depósito Público Subsolo	30/12/2005	R\$ 83,00	Bom
13060	CADEIRA FIXA C/BRACOS,ESPALDAR	JECV12/FMV	Salas do Cartório	30/12/2005	R\$ 83,00	Bom
13061	CADEIRA FIXA C/BRACOS,ESPALDAR	STPSSV/FMV	Sector Psicossocial do FMV	30/12/2005	R\$ 97,00	Bom
13062	CADEIRA FIXA C/BRACOS,ESPALDAR	JECR17/FMV	Salas do Cartório	30/12/2005	R\$ 97,00	Bom
13063	CADEIRA FIXA C/BRACOS,ESPALDAR	SP/DVPM	Material a Localizar	30/12/2005	R\$ 97,00	Bom
13064	CADEIRA FIXA C/BRACOS,ESPALDAR	SP/DVPM	Material com Avaria	30/12/2005	R\$ 97,00	Bom
13065	CADEIRA FIXA C/BRACOS,ESPALDAR	JECR17/FMV	Salas do Cartório	30/12/2005	R\$ 83,00	Bom
13066	CADEIRA FIXA C/BRACOS,ESPALDAR	STAJUI/FMV	Sector de Ajuizamento do FMV	30/12/2005	R\$ 97,00	Bom
13067	CADEIRA FIXA C/BRACOS,ESPALDAR	JECV7/FMV	Salas do Cartório	30/12/2005	R\$ 83,00	Bom
13068	CADEIRA FIXA C/BRACOS,ESPALDAR	JECR17/FMV	Salas do Cartório	30/12/2005	R\$ 97,00	Bom
13069	CADEIRA FIXA C/BRACOS,ESPALDAR	SCDR/FMV	Material a Localizar	30/12/2005	R\$ 97,00	Bom
13070	CADEIRA FIXA C/BRACOS,ESPALDAR	SP/DVPM	Material a Localizar	30/12/2005	R\$ 83,00	Bom
13071	CADEIRA FIXA C/BRACOS,ESPALDAR	SDSM/DVSM	Sector de Serviço Médico(FHR)	30/12/2005	R\$ 83,00	Bom
13072	CADEIRA FIXA C/BRACOS,ESPALDAR	CIBVRA	Salas do Cartório	30/12/2005	R\$ 97,00	Bom
13073	CADEIRA FIXA C/BRACOS,ESPALDAR	SP/DVPM	Material a Localizar	30/12/2005	R\$ 97,00	Bom
13074	CADEIRA FIXA C/BRACOS,ESPALDAR	SP/DVPM	Material a Localizar	30/12/2005	R\$ 97,00	Bom
13075	CADEIRA FIXA C/BRACOS,ESPALDAR	SP/DVPM	Material a Localizar	30/12/2005	R\$ 97,00	Bom
13076	CADEIRA FIXA C/BRACOS,ESPALDAR	SP/DVPM	Material Disponível	30/12/2005	R\$ 83,00	Bom
13077	CADEIRA FIXA C/BRACOS,ESPALDAR	STAJUI/FMV	Sector de Ajuizamento do FMV	30/12/2005	R\$ 83,00	Bom
13078	CADEIRA FIXA C/BRACOS,ESPALDAR	SCDR/FMV	Material a Localizar	30/12/2005	R\$ 83,00	Bom
13079	CADEIRA FIXA C/BRACOS,ESPALDAR	SCDR/FMV	Material a Localizar	30/12/2005	R\$ 83,00	Bom
13080	CADEIRA FIXA C/BRACOS,ESPALDAR	SP/DVPM	Material com Avaria	30/12/2005	R\$ 83,00	Bom
13081	CADEIRA FIXA C/BRACOS,ESPALDAR	JECV15/FMV	Salas do Cartório	30/12/2005	R\$ 83,00	Bom
13082	CADEIRA FIXA C/BRACOS,ESPALDAR	SP/DVPM	Material com Avaria	30/12/2005	R\$ 52,00	Bom
13083	CADEIRA FIXA C/BRACOS,ESPALDAR	SP/DVPM	Material com Avaria	30/12/2005	R\$ 52,00	Bom
13084	CADEIRA FIXA C/BRACOS,ESPALDAR	SP/DVPM	Material com Avaria	30/12/2005	R\$ 52,00	Bom
13085	CADEIRA FIXA C/BRACOS,ESPALDAR	SP/DVPM	Material a Localizar	30/12/2005	R\$ 97,00	Bom
13086	CADEIRA GIR.C/BRACOS,ESPALDAR	JECR17/FMV	Salas do Cartório	30/12/2005	R\$ 99,00	Bom
13087	CADEIRA GIR.C/BRACOS,ESPALDAR	SCDR/FMV	Material a Localizar	30/12/2005	R\$ 99,00	Bom
13088	CADEIRA GIR.C/BRACOS,ESPALDAR	SP/DVPM	Material a Localizar	30/12/2005	R\$ 99,00	Bom
13089	CADEIRA GIR.C/BRACOS,ESPALDAR	JECV7/FMV	Salas do Cartório	30/12/2005	R\$ 99,00	Bom
13090	POLTRONA	SP/DVPM	Material com Avaria	30/12/2005	R\$ 175,00	Bom
13091	POLTRONA GIR.C/BRACOS,ASS/ENC.MEDIO,100%	SP/DVPM	Material a Localizar	30/12/2005	R\$ 168,00	Bom
13092	CADEIRA GIRATÓRIA COM BRAÇOS	SP/DVPM	Material a Localizar	30/12/2005	R\$ 168,00	Bom
13093	CADEIRA GIR.C/BRACOS,ESPALDAR	SCDR/FMV	Material a Localizar	30/12/2005	R\$ 99,00	Bom
13094	CADEIRA GIRATÓRIA COM BRAÇOS	COJE/FMV	Coord. Juizados Especiais do FMV	30/12/2005	R\$ 175,00	Bom
13095	CADEIRA GIR.C/BRACOS,ESPALDAR	SP/DVPM	Material com Avaria	30/12/2005	R\$ 99,00	Bom
13096	CADEIRA GIR.C/BRACOS,ESPALDAR	SP/DVPM	Material com Avaria	30/12/2005	R\$ 99,00	Bom
13097	POLTRONA	SP/DVPM	Material a Localizar	30/12/2005	R\$ 175,00	Bom
13098	POLTRONA GIR.C/BRACOS,ASS/ENC.MEDIO,100%	SP/DVPM	Material com Avaria	30/12/2005	R\$ 168,00	Bom
13099	CADEIRA GIRATÓRIA COM BRAÇOS	JECV7/FMV	Salas do Cartório	30/12/2005	R\$ 168,00	Ótimo
13100	CADEIRA GIR.C/BRACOS,ESPALDAR	SCDR/FMV	Material a Localizar	30/12/2005	R\$ 99,00	Bom
13101	POLTRONA	SP/DVPM	Material com Avaria	30/12/2005	R\$ 175,00	Bom
13102	CADEIRA GIR.C/BRACOS,ESPALDAR	SP/DVPM	Material com avaria para dar	30/12/2005	R\$ 139,00	Bom
13103	CADEIRA GIR.C/BRACOS,ESPALDAR	SP/DVPM	Material com Avaria	30/12/2005	R\$ 139,00	Bom
13104	CADEIRA GIR.C/BRACOS,ESPALDAR	SCDR/FMV	Material a Localizar	30/12/2005	R\$ 139,00	Bom
13105	CADEIRA GIR.C/BRACOS,ESPALDAR	SP/DVPM	Material a Localizar	30/12/2005	R\$ 139,00	Bom
13106	CADEIRA GIR.C/BRACOS,ESPALDAR	SP/DVPM	Material a Localizar	30/12/2005	R\$ 139,00	Regular
13107	CADEIRA GIR.C/BRACOS,ESPALDAR	JECR17/FMV	Salas do Cartório	30/12/2005	R\$ 139,00	Bom
13108	CADEIRA GIR.C/BRACOS,ESPALDAR	JECR17/FMV	Salas do Cartório	30/12/2005	R\$ 139,00	Bom
13109	CADEIRA GIR.C/BRACOS,ESPALDAR	JECV13/FMV	Salas do Cartório	30/12/2005	R\$ 139,00	Bom
13110	CADEIRA GIRATÓRIA COM BRAÇOS	SP/DVPM	Material a Localizar	30/12/2005	R\$ 139,00	Bom
13111	CADEIRA GIR.C/BRACOS,ESPALDAR	SP/DVPM	Material a Localizar	30/12/2005	R\$ 139,00	Bom
13112	CADEIRA GIRATORIA/ALMOFADADA/APOIO P/OS	SP/DVPM	Material com Avaria	30/12/2005	R\$ 98,00	Bom
13113	CADEIRA GIRATORIA/ALMOFADADA/APOIO P/OS	SP/DVPM	Material com Avaria	30/12/2005	R\$ 98,00	Bom
13114	CADEIRA GIRATORIA/ALMOFADADA/APOIO P/OS	SP/DVPM	Material a Localizar	30/12/2005	R\$ 98,00	Bom
13115	CADEIRA GIRATORIA/ALMOFADADA/APOIO P/OS	SP/DVPM	Material com Avaria	30/12/2005	R\$ 98,00	Bom
13116	CADEIRA GIR.C/BRACOS,ESPALDAR	SP/DVPM	Material a Localizar	30/12/2005	R\$ 99,00	Bom
13117	CADEIRA GIR.C/BRACOS,ESPALDAR	SP/DVPM	Material a Localizar	30/12/2005	R\$ 99,00	Bom
13118	CADEIRA GIR.C/BRACOS,ESPALDAR	STAJUI/FMV	Sector de Ajuizamento do FMV	30/12/2005	R\$ 99,00	Bom
13119	CADEIRA FIXA C/BRACOS,ESPALDAR	JECV7/FMV	Salas do Cartório	30/12/2005	R\$ 83,00	Ótimo

13120	CADEIRA FIXA C/BRACOS,ESPALDAR	SP/DVPM	Materiais a Localizar	30/12/2005	R\$ 83,00	Bom
13121	SUPORTE PARA TV E VÍDEO-CASSETE, DE FERRO,	SP/DVPM	Material Disponível	30/12/2005	R\$ 36,00	Ótimo
13122	SUPORTE PARA TV E VÍDEO-CASSETE, DE FERRO,	STSCDR/FHR	Diretoria	30/12/2005	R\$ 36,00	Ótimo
13123	SUPORTE PARA TV E VÍDEO-CASSETE, DE FERRO,	PTJ/FHR	Plenário - Sala de Som	30/12/2005	R\$ 36,00	Ótimo
13124	SUPORTE PARA TV E VÍDEO-CASSETE, DE FERRO,	SP/DVPM	Materiais a Localizar	30/12/2005	R\$ 36,00	Regular
13125	CADEIRA GIR.C/BRACOS,ESPALDAR	SP/DVPM	Materiais a Localizar	30/12/2005	R\$ 99,00	Bom
13126	CPU (SERVIDOR)	SP/DVPM	Materiais a Localizar	30/12/2005	R\$ 6,00	Bom
13127	VEICULO CARROCARIA FECHADA,4 PTS.MOTOR DE	GABPRES	Gabinete da Presidencia	30/12/2005	R\$ 51.500,00	Regular
13128	MESA L C/BRASAO,3 GAV.1	STARQ/FHR	Sector de Arquivo Geral	30/12/2005	R\$ 2.992,53	Regular
13129	ARMARIO C/BRASAO,2 PORTAS,6 PRAT.MED. 1,73	SP/DVPM	Materiais a Localizar	30/12/2005	R\$ 2.867,23	Regular
13130	MESA C/BRASAO, P/TV, MED. 0,60 X 0,51 X 0,74	JECVDFCM1/FAM	Salas do Cartório	30/12/2005	R\$ 670,50	Bom
13131	LIXEIRA DE COMPENSADO/LAMINA DE CHERRY,	GABVPRES/TJ	Gabinete da Vice-Presidência	30/12/2005	R\$ 179,85	Bom
13132	CADEIRA GIR.C/BRACOS/RODIZ,ASS/ENC.ALTO	SP/DVPM	Materiais a Localizar	30/12/2005	R\$ 1.989,76	Regular
13133	CADEIRA GIR.C/BRACOS/RODIZ,ASS/ENC.MEDIO	SP/DVPM	Materiais a Localizar	30/12/2005	R\$ 1.791,31	Regular
13134	CADEIRA GIR.C/BRACOS/RODIZ,ASS/ENC.MEDIO	SP/DVPM	Materiais a Localizar	30/12/2005	R\$ 1.791,31	Regular
13135	MESA C/BRASAO,3 GAV.TECLADO MOVEL,	SP/DVPM	Materiais a Localizar	30/12/2005	R\$ 1.883,01	Regular
13136	MESA C/BRASAO,3 GAV.TECLADO MOVEL,	JECVDFCM3/FHR	Salas do Cartório	30/12/2005	R\$ 1.883,01	Regular
13137	MESA C/BRASAO,3 GAV.TECLADO MOVEL,	DVENG/TC	Divisão e Engenharia (Torre Cível)	30/12/2005	R\$ 1.883,01	Regular
13138	MESA C/BRASAO,3 GAV.TECLADO MOVEL,	SP/DVPM	Materiais a Localizar	30/12/2005	R\$ 1.883,01	Regular
13139	MESA C/BRASAO,3 GAV.TECLADO MOVEL,	SP/DVPM	Materiais a Localizar	30/12/2005	R\$ 1.883,01	Regular
13140	ARMARIO C/BRASAO,2 PORTAS,6 PRAT.MED. 1,73	SP/DVPM	Material Disponível	30/12/2005	R\$ 2.867,23	Regular
13141	LIXEIRA DE COMPENSADO/LAMINA DE CHERRY,	SP/DVPM	Materiais a Localizar	30/12/2005	R\$ 179,85	Regular
13142	LIXEIRA DE COMPENSADO/LAMINA DE CHERRY,	GABDJJAS/TJ	Gabinete	30/12/2005	R\$ 179,85	Bom
13143	LIXEIRA DE COMPENSADO/LAMINA DE CHERRY,	GABDFHPL/TJ	Salas do Cartório	30/12/2005	R\$ 179,85	Bom
13144	LIXEIRA DE COMPENSADO/LAMINA DE CHERRY,	SECGAD/TJ	Materiais a Localizar	30/12/2005	R\$ 179,85	Bom
13145	LIXEIRA DE COMPENSADO/LAMINA DE CHERRY,	SP/DVPM	Materiais a Localizar	30/12/2005	R\$ 179,85	Bom
13146	MESA C/BRASAO,P/FRIGOBAR E CAFE,MED. 0,74 X	STARQ/FHR	Sector de Arquivo Geral	30/12/2005	R\$ 670,50	Bom
13147	CADEIRA GIR.C/BRACOS/RODIZ,ASS/ENC.MEDIO	VEUCUTE2/FHR	Salas do Cartório	30/12/2005	R\$ 673,31	Regular
13148	CADEIRA GIR.C/BRACOS/RODIZ,ASS/ENC.MEDIO	SP/DVPM	Materiais a Localizar	30/12/2005	R\$ 673,31	Regular
13149	CADEIRA GIR.C/BRACOS/RODIZ,ASS/ENC.MEDIO	SP/DVPM	Materiais a Localizar	30/12/2005	R\$ 673,31	Regular
13150	CADEIRA GIR.C/BRACOS/RODIZ,ASS/ENC.MEDIO	SP/DVPM	Materiais a Localizar	30/12/2005	R\$ 673,31	Regular
13151	CADEIRA GIR.C/BRACOS/RODIZ,ASS/ENC.MEDIO	SP/DVPM	Materiais a Localizar	30/12/2005	R\$ 673,31	Regular
13152	AR CONDICIONADO,CONDENSADOR/EVAPORADOR	SP/DVPM	Materiais a Localizar	30/12/2005	R\$ 6,00	Regular
13153	MESA L C/BRASAO,3 GAV.1	SP/DVPM	Materiais a Localizar	30/12/2005	R\$ 2.992,53	Regular
13154	ARMARIO C/BRASAO,2 PORTAS,6 PRAT.MED. 1,73	SP/DVPM	Material Disponível	30/12/2005	R\$ 2.867,23	Regular
13155	MESA C/BRASAO, P/TV, MED. 0,60 X 0,51 X 0,74	SP/DVPM	Materiais a Localizar	30/12/2005	R\$ 670,50	Regular
13156	CADEIRA GIR.C/BRACOS/RODIZ,ASS/ENC.ALTO	SP/DVPM	Materiais a Localizar	30/12/2005	R\$ 1.989,76	Regular
13157	CADEIRA GIR.C/BRACOS/RODIZ,ASS/ENC.MEDIO	SP/DVPM	Materiais a Localizar	30/12/2005	R\$ 1.791,31	Regular
13158	CADEIRA GIR.C/BRACOS/RODIZ,ASS/ENC.MEDIO	SP/DVPM	Materiais a Localizar	30/12/2005	R\$ 1.791,31	Regular
13159	LIXEIRA DE COMPENSADO/LAMINA DE CHERRY,	GABDEGSS/TJ	Salas do Cartório	30/12/2005	R\$ 179,85	Bom
13160	MESA C/BRASAO,3 GAV.TECLADO MOVEL,	SP/DVPM	Materiais a Localizar	30/12/2005	R\$ 1.883,01	Regular
13161	MESA C/BRASAO,3 GAV.TECLADO MOVEL,	SP/DVPM	Materiais a Localizar	30/12/2005	R\$ 1.883,01	Regular
13162	MESA C/BRASAO,3 GAV.TECLADO MOVEL,	SP/DVPM	Materiais a Localizar	30/12/2005	R\$ 1.883,01	Regular
13163	MESA C/BRASAO,3 GAV.TECLADO MOVEL,	SP/DVPM	Materiais a Localizar	30/12/2005	R\$ 1.883,01	Regular
13164	MESA COM 3 GAVETAS, (Gab. Juiz), 0,75x2,0x0,80	SP/DVPM	Materiais a Localizar	30/12/2005	R\$ 1.883,01	Regular
13165	MESA C/BRASAO,P/FRIGOBAR E CAFE,MED. 0,74 X	SP/DVPM	Materiais a Localizar	30/12/2005	R\$ 670,50	Regular
13166	CADEIRA GIR.C/BRACOS/RODIZ,ASS/ENC.MEDIO	SP/DVPM	Materiais a Localizar	30/12/2005	R\$ 673,31	Regular
13167	CADEIRA GIR.C/BRACOS/RODIZ,ASS/ENC.MEDIO	SP/DVPM	Materiais a Localizar	30/12/2005	R\$ 673,31	Regular
13168	CADEIRA GIR.C/BRACOS/RODIZ,ASS/ENC.MEDIO	SP/DVPM	Materiais a Localizar	30/12/2005	R\$ 673,31	Regular
13169	CADEIRA GIR.C/BRACOS/RODIZ,ASS/ENC.MEDIO	SP/DVPM	Materiais a Localizar	30/12/2005	R\$ 673,31	Regular
13170	CADEIRA GIR.C/BRACOS/RODIZ,ASS/ENC.MEDIO	SP/DVPM	Materiais a Localizar	30/12/2005	R\$ 673,31	Regular
13171	LIXEIRA DE COMPENSADO/LAMINA DE CHERRY,	GABDEGSS/TJ	Salas do Cartório	30/12/2005	R\$ 179,85	Bom
13172	LIXEIRA DE COMPENSADO/LAMINA DE CHERRY,	GABDEGSS/TJ	Salas do Cartório	30/12/2005	R\$ 179,85	Bom
13173	LIXEIRA DE COMPENSADO/LAMINA DE CHERRY,	GABDEGSS/TJ	Salas do Cartório	30/12/2005	R\$ 179,85	Bom
13174	LIXEIRA DE COMPENSADO/LAMINA DE CHERRY,	SEC/CGJ	Secretaria Judiciária da C.G.J	30/12/2005	R\$ 179,85	Bom
13175	LIXEIRA DE COMPENSADO/LAMINA DE CHERRY,	GABDEGSS/TJ	Salas do Cartório	30/12/2005	R\$ 179,85	Bom
13176	AR CONDICIONADO,CONDENSADOR/EVAPORADOR	SP/DVPM	Materiais a Localizar	30/12/2005	R\$ 6,00	Regular
13177	MESA L C/BRASAO,3 GAV.TEC.REBAIXADO,	SP/DVPM	Materiais a Localizar	30/12/2005	R\$ 1.949,49	Regular
13178	MESA DE APOIO,LAM.DE	STAPP/TJ	Secretaria do Tribunal Pleno	30/12/2005	R\$ 483,61	Regular
13179	MESA DE APOIO,LAM.DE	SP/DVPM	Materiais a Localizar	30/12/2005	R\$ 483,61	Regular
13180	BALCAO/ARMARIO C/BRASAO,4 PORTAS, MED.	SP/DVPM	Materiais a Localizar	30/12/2005	R\$ 1.797,69	Regular
13181	MESA C/BRASAO P/TELEFONE,1 DIVISOES, MED.	SP/DVPM	Materiais a Localizar	30/12/2005	R\$ 501,73	Regular
13182	CADEIRA GIR.C/BRACOS/RODIZ,ASS/ENC.MEDIO	SP/DVPM	Materiais a Localizar	30/12/2005	R\$ 673,31	Regular
13183	CADEIRA GIR.C/BRACOS/RODIZ,ASS/ENC.MEDIO	SP/DVPM	Materiais a Localizar	30/12/2005	R\$ 673,31	Regular
13184	CADEIRA GIR.C/BRACOS/RODIZ,ASS/ENC.MEDIO	SP/DVPM	Materiais a Localizar	30/12/2005	R\$ 673,31	Regular
13185	CADEIRA GIR.C/BRACOS/RODIZ,ASS/ENC.MEDIO	SP/DVPM	Materiais a Localizar	30/12/2005	R\$ 673,31	Regular
13186	CADEIRA GIR.C/BRACOS/RODIZ,ASS/ENC.MEDIO	SP/DVPM	Materiais a Localizar	30/12/2005	R\$ 673,31	Regular
13187	CADEIRA GIR.C/BRACOS/RODIZ,ASS/ENC.MEDIO	SP/DVPM	Materiais a Localizar	30/12/2005	R\$ 673,31	Regular
13188	CADEIRA GIR.C/BRACOS/RODIZ,ASS/ENC.MEDIO	SP/DVPM	Materiais a Localizar	30/12/2005	R\$ 673,31	Regular
13189	MESA C/BRASAO,3 GAV.TECLADO MOVEL,	SP/DVPM	Materiais a Localizar	30/12/2005	R\$ 1.883,01	Ótimo
13190	MESA C/BRASAO,3 GAV.TECLADO MOVEL,	SCTR/FMV	Coord. Juizados Especiais do FMV	30/12/2005	R\$ 1.883,01	Bom
13191	MESA C/BRASAO,3 GAV.TECLADO MOVEL,	SP/DVPM	Material Disponível	30/12/2005	R\$ 1.883,01	Regular
13192	MESA C/BRASAO,3 GAV.TECLADO MOVEL,	CIURUCA	Salas do Cartório	30/12/2005	R\$ 1.883,01	Regular
13193	MESA C/BRASAO,P/FRIGOBAR E CAFE,MED. 0,74 X	SP/DVPM	Materiais a Localizar	30/12/2005	R\$ 670,50	Regular
13194	LIXEIRA DE COMPENSADO/LAMINA DE CHERRY,	GABPRES	Gabinete da Presidencia	30/12/2005	R\$ 179,85	Bom
13195	LIXEIRA DE COMPENSADO/LAMINA DE CHERRY,	VCV19/FHR	Salas do Cartório	30/12/2005	R\$ 179,85	Bom
13196	LIXEIRA DE COMPENSADO/LAMINA DE CHERRY,	GABVPRES/TJ	Gabinete da Vice-Presidência	30/12/2005	R\$ 179,85	Bom
13197	LIXEIRA DE COMPENSADO/LAMINA DE CHERRY,	SP/DVPM	Materiais a Localizar	30/12/2005	R\$ 179,85	Regular
13198	LIXEIRA DE COMPENSADO/LAMINA DE CHERRY,	GABVPRES/TJ	Gabinete da Vice-Presidência	30/12/2005	R\$ 179,85	Bom
13199	AR CONDICIONADO,SPLIT - EVAPORADOR	SP/DVPM	Materiais a Localizar	30/12/2005	R\$ 6,00	Regular
13200	AR CONDICIONADO,SPLIT - EVAPORADOR	SP/DVPM	Materiais a Localizar	30/12/2005	R\$ 6,00	Regular
13201	RACK MURAL	SP/DVPM	Materiais a Localizar	30/12/2005	R\$ 6,00	Regular
13202	MESA L C/BRASAO,3 GAV.1	JECVDFCM1/FAM	Salas do Cartório	30/12/2005	R\$ 2.992,53	Regular
13203	ARMARIO C/BRASAO,2 PORTAS,6 PRAT.MED. 1,73	SP/DVPM	Materiais a Localizar	30/12/2005	R\$ 2.867,23	Regular
13204	MESA C/BRASAO, P/TV, MED. 0,60 X 0,51 X 0,74	SP/DVPM	Materiais a Localizar	30/12/2005	R\$ 670,50	Regular
13205	CADEIRA GIR.C/BRACOS/RODIZ,ASS/ENC.ALTO	GABDALT/TJ	Materiais a Localizar	30/12/2005	R\$ 1.989,76	Ótimo
13206	CADEIRA GIR.C/BRACOS/RODIZ,ASS/ENC.MEDIO	SP/DVPM	Materiais a Localizar	30/12/2005	R\$ 673,50	Regular
13207	CADEIRA GIR.C/BRACOS/RODIZ,ASS/ENC.MEDIO	SP/DVPM	Materiais a Localizar	30/12/2005	R\$ 673,50	Regular
13208	MESA COM 3 GAVETAS, (Gab. Juiz), 0,75x2,0x0,80	CIURUCA	Salas do Cartório	30/12/2005	R\$ 1.883,01	Bom
13209	MESA C/BRASAO,3 GAV.TECLADO MOVEL,	SP/DVPM	Materiais a Localizar	30/12/2005	R\$ 1.883,01	Regular
13210	MESA C/BRASAO,3 GAV.TECLADO MOVEL,	SP/DVPM	Materiais a Localizar	30/12/2005	R\$ 1.883,01	Regular
13211	MESA C/BRASAO,3 GAV.TECLADO MOVEL,	SP/DVPM	Materiais a Localizar	30/12/2005	R\$ 1.883,01	Regular

13212	MESA COM 3 GAVETAS, (Gab. Juiz), 0,75x2,0x0,80	VCV7/FHR	Salas do Cartório	30/12/2005	R\$ 1.883,01	Bom
13213	MESA C/BRASAO,P/FRIGOBAR E CAFE,MED. 0,74 X	GABDALT/TJ	Materiais a Localizar	30/12/2005	R\$ 670,50	Bom
13214	CADEIRA GIR.C/BRACOS/RODIZ.ASS/ENC.MEDIO	SP/DVPM	Materiais a Localizar	30/12/2005	R\$ 673,31	Regular
13215	CADEIRA GIR.C/BRACOS/RODIZ.ASS/ENC.MEDIO	SP/DVPM	Materiais a Localizar	30/12/2005	R\$ 673,31	Regular
13216	CADEIRA GIR.C/BRACOS/RODIZ.ASS/ENC.MEDIO	SP/DVPM	Materiais a Localizar	30/12/2005	R\$ 673,31	Regular
13217	CADEIRA GIR.C/BRACOS/RODIZ.ASS/ENC.MEDIO	SP/DVPM	Materiais a Localizar	30/12/2005	R\$ 673,31	Regular
13218	CADEIRA GIR.C/BRACOS/RODIZ.ASS/ENC.MEDIO	SP/DVPM	Materiais a Localizar	30/12/2005	R\$ 673,31	Regular
13219	LIXEIRA DE COMPENSADO/LAMINA DE CHERRY,	GABDALT/TJ	Materiais a Localizar	30/12/2005	R\$ 179,85	Bom
13220	LIXEIRA DE COMPENSADO/LAMINA DE CHERRY,	GABDALT/TJ	Materiais a Localizar	30/12/2005	R\$ 179,85	Bom
13221	LIXEIRA DE COMPENSADO/LAMINA DE CHERRY,	GABDALT/TJ	Materiais a Localizar	30/12/2005	R\$ 179,85	Ótimo
13222	LIXEIRA DE COMPENSADO/LAMINA DE CHERRY,	GABDALT/TJ	Materiais a Localizar	30/12/2005	R\$ 179,85	Bom
13223	LIXEIRA DE COMPENSADO/LAMINA DE CHERRY,	GABDALT/TJ	Materiais a Localizar	30/12/2005	R\$ 179,85	Ocioso
13224	LIXEIRA DE COMPENSADO/LAMINA DE CHERRY,	GABDALT/TJ	Materiais a Localizar	30/12/2005	R\$ 179,85	Bom
13225	AR CONDICIONADO,CONDENSADOR/EVAPORADOR	SP/DVPM	Materiais a Localizar	30/12/2005	R\$ 6,00	Regular
13226	MESA L C/BRASAO,3 GAV.1	SP/DVPM	Materiais a Localizar	30/12/2005	R\$ 2.992,53	Regular
13227	ARMARIO C/BRASAO,2 PORTAS,6 PRAT.MED. 1,73	SP/DVPM	Materiais com Avaria	30/12/2005	R\$ 2.867,23	Regular
13228	MESA C/BRASAO, P/TV, MED. 0,60 X 0,51 X 0,74	STMAN/FMV	Salas do Cartório	30/12/2005	R\$ 670,50	Regular
13229	CADEIRA GIR.C/BRACOS/RODIZ.ASS/ENC.ALTO	GABDWJA/TJ	Materiais a Localizar	30/12/2005	R\$ 1.989,76	Bom
13230	CADEIRA GIR.C/BRACOS/RODIZ.ASS/ENC.MEDIO	GABDWJA/TJ	Materiais a Localizar	30/12/2005	R\$ 1.791,31	Bom
13231	CADEIRA GIR.C/BRACOS/RODIZ.ASS/ENC.MEDIO	GABDWJA/TJ	Materiais a Localizar	30/12/2005	R\$ 1.791,31	Bom
13232	MESA C/BRASAO,3 GAV.TECLADO MOVEL,	SP/DVPM	Materiais a Localizar	30/12/2005	R\$ 1.883,01	Regular
13233	MESA C/BRASAO,3 GAV.TECLADO MOVEL,	SP/DVPM	Materiais a Localizar	30/12/2005	R\$ 1.883,01	Regular
13234	MESA C/BRASAO,3 GAV.TECLADO MOVEL,	SP/DVPM	Materiais a Localizar	30/12/2005	R\$ 1.883,01	Regular
13235	MESA C/BRASAO,3 GAV.TECLADO MOVEL,	SP/DVPM	Materiais a Localizar	30/12/2005	R\$ 1.883,01	Regular
13236	MESA C/BRASAO,3 GAV.TECLADO MOVEL,	SP/DVPM	Materiais a Localizar	30/12/2005	R\$ 1.883,01	Regular
13237	MESA C/BRASAO,P/FRIGOBAR E CAFE,MED. 0,74 X	SP/DVPM	Materiais a Localizar	30/12/2005	R\$ 670,50	Regular
13238	CADEIRA GIR.C/BRACOS/RODIZ.ASS/ENC.MEDIO	SP/DVPM	Materiais a Localizar	30/12/2005	R\$ 673,31	Regular
13239	CADEIRA GIR.C/BRACOS/RODIZ.ASS/ENC.MEDIO	GABDWJA/TJ	Materiais a Localizar	30/12/2005	R\$ 673,31	Bom
13240	CADEIRA GIR.C/BRACOS/RODIZ.ASS/ENC.MEDIO	GABDWJA/TJ	Materiais a Localizar	30/12/2005	R\$ 673,31	Bom
13241	CADEIRA GIR.C/BRACOS/RODIZ.ASS/ENC.MEDIO	GABDWJA/TJ	Materiais a Localizar	30/12/2005	R\$ 673,31	Bom
13242	CADEIRA GIR.C/BRACOS/RODIZ.ASS/ENC.MEDIO	GABDWJA/TJ	Materiais a Localizar	30/12/2005	R\$ 673,31	Bom
13243	LIXEIRA DE COMPENSADO/LAMINA DE CHERRY,	GABDWJA/TJ	Materiais a Localizar	30/12/2005	R\$ 179,85	Bom
13244	LIXEIRA DE COMPENSADO/LAMINA DE CHERRY,	GABDWJA/TJ	Materiais a Localizar	30/12/2005	R\$ 179,85	Bom
13245	LIXEIRA DE COMPENSADO/LAMINA DE CHERRY,	GABPRES	Gabinete da Presidencia	30/12/2005	R\$ 179,85	Bom
13246	LIXEIRA DE COMPENSADO/LAMINA DE CHERRY,	GABDWJA/TJ	Materiais a Localizar	30/12/2005	R\$ 179,85	Bom
13247	LIXEIRA DE COMPENSADO/LAMINA DE CHERRY,	GABDWJA/TJ	Materiais a Localizar	30/12/2005	R\$ 179,85	Bom
13248	LIXEIRA DE COMPENSADO/LAMINA DE CHERRY,	GABVPRES/TJ	Gabinete da Vice-Presidência	30/12/2005	R\$ 179,85	Bom
13249	AR CONDICIONADO,CONDENSADOR/EVAPORADOR	SP/DVPM	Materiais a Localizar	30/12/2005	R\$ 6,00	Regular
13250	CADEIRA GIR.C/BRACOS/RODIZ.ASS/ENC.MEDIO	CGJ	Sala de Reunião	30/12/2005	R\$ 1.791,31	Ótimo
13251	CADEIRA GIR.C/BRACOS/RODIZ.ASS/ENC.MEDIO	GABDALT/TJ	Materiais a Localizar	30/12/2005	R\$ 1.791,31	Ótimo
13252	MESA L C/BRASAO,3 GAV.1	SP/DVPM	Materiais a Localizar	30/12/2005	R\$ 2.992,53	Regular
13253	MESA C/BRASAO, P/TV, MED. 0,60 X 0,51 X 0,74	SP/DVPM	Materiais a Localizar	30/12/2005	R\$ 670,50	Regular
13254	CADEIRA GIR.C/BRACOS/RODIZ.ASS/ENC.ALTO	GABDEGSS/TJ	Salas do Cartório	30/12/2005	R\$ 1.989,76	Bom
13255	CADEIRA GIR.C/BRACOS/RODIZ.ASS/ENC.MEDIO	GABPRES	Gabinete da Presidencia	30/12/2005	R\$ 1.791,31	Bom
13256	CADEIRA GIR.C/BRACOS/RODIZ.ASS/ENC.MEDIO	GABDJAS/TJ	Gabinete	30/12/2005	R\$ 1.791,31	Ótimo
13257	MESA C/BRASAO,3 GAV.TECLADO MOVEL,	SP/DVPM	Materiais a Localizar	30/12/2005	R\$ 1.883,01	Bom
13258	MESA COM 3 GAVETAS, (Gab. Juiz), 0,75x2,0x0,80	SP/DVPM	Materiais a Localizar	30/12/2005	R\$ 1.883,01	Bom
13259	MESA C/BRASAO,3 GAV.TECLADO MOVEL,	SP/DVPM	Materiais a Localizar	30/12/2005	R\$ 1.883,01	Ótimo
13260	MESA C/BRASAO,3 GAV.TECLADO MOVEL,	SP/DVPM	Materiais a Localizar	30/12/2005	R\$ 1.883,01	Ótimo
13261	MESA C/BRASAO,3 GAV.TECLADO MOVEL,	SP/DVPM	Materiais a Localizar	30/12/2005	R\$ 1.883,01	Regular
13262	MESA C/BRASAO,P/FRIGOBAR E CAFE,MED. 0,74 X	SP/DVPM	Materiais a Localizar	30/12/2005	R\$ 670,50	Regular
13263	CADEIRA GIR.C/BRACOS/RODIZ.ASS/ENC.MEDIO	SP/DVPM	Materiais a Localizar	30/12/2005	R\$ 673,50	Regular
13264	CADEIRA GIR.C/BRACOS/RODIZ.ASS/ENC.MEDIO	SP/DVPM	Materiais a Localizar	30/12/2005	R\$ 673,50	Regular
13265	CADEIRA GIR.C/BRACOS/RODIZ.ASS/ENC.MEDIO	SP/DVPM	Materiais a Localizar	30/12/2005	R\$ 673,50	Regular
13266	LIXEIRA DE COMPENSADO/LAMINA DE CHERRY,	GABDAJMC/TJ	Gabinete	30/12/2005	R\$ 179,85	Bom
13267	LIXEIRA DE COMPENSADO/LAMINA DE CHERRY,	SEC/CGJ	Secretaria Judiciária da C.G.J	30/12/2005	R\$ 179,85	Bom
13268	LIXEIRA DE COMPENSADO/LAMINA DE CHERRY,	SP/DVPM	Materiais a Localizar	30/12/2005	R\$ 179,85	Bom
13269	LIXEIRA DE COMPENSADO/LAMINA DE CHERRY,	GABPRES	Gabinete da Presidencia	30/12/2005	R\$ 179,85	Bom
13270	LIXEIRA DE COMPENSADO/LAMINA DE CHERRY,	SEC/CGJ	Secretaria Judiciária da C.G.J	30/12/2005	R\$ 179,85	Bom
13271	LIXEIRA DE COMPENSADO/LAMINA DE CHERRY,	GABDSSM/TJ	Materiais a Localizar	30/12/2005	R\$ 179,85	Bom
13272	AR CONDICIONADO,CONDENSADOR/EVAPORADOR	SP/DVPM	Materiais a Localizar	30/12/2005	R\$ 6,00	Regular
13273	MESA L C/BRASAO,3 GAV.1	SP/DVPM	Material com Avaria	30/12/2005	R\$ 2.992,53	Regular
13274	BALCAO/ARMARIO C/BRASAO,2 PORTAS, MED.	SP/DVPM	Materiais a Localizar	30/12/2005	R\$ 1.049,79	Regular
13275	MESA DE APOIO,LAM.DE	SP/DVPM	Material com Avaria	30/12/2005	R\$ 483,61	Regular
13276	MESA DE APOIO,LAM.DE	STAPP/TJ	Secretaria do Tribunal Pleno	30/12/2005	R\$ 483,61	Bom
13277	MESA DE APOIO,LAM.DE	SP/DVPM	Materiais a Localizar	30/12/2005	R\$ 483,61	Regular
13278	MESA DE APOIO,LAM.DE	GABDPCC/L/TJ	Salas do Cartório	30/12/2005	R\$ 483,61	Ótimo
13279	CADEIRA GIR.C/BRACOS/RODIZ.ASS/ENC.ALTO	SP/DVPM	Materiais a Localizar	30/12/2005	R\$ 1.989,76	Regular
13280	CADEIRA GIR.C/BRACOS/RODIZ.ASS/ENC.MEDIO	SP/DVPM	Materiais a Localizar	30/12/2005	R\$ 1.791,31	Regular
13281	CADEIRA GIR.C/BRACOS/RODIZ.ASS/ENC.MEDIO	SP/DVPM	Materiais a Localizar	30/12/2005	R\$ 1.791,31	Regular
13282	MESA C/BRASAO,3 GAV.TECLADO MOVEL,	SP/DVPM	Materiais a Localizar	30/12/2005	R\$ 1.883,01	Regular
13283	MESA C/BRASAO,3 GAV.TECLADO MOVEL,	STMAN/TJ	Setor de manutenção TJA	30/12/2005	R\$ 1.883,01	Bom
13284	MESA C/BRASAO,3 GAV.TECLADO MOVEL,	SP/DVPM	Material com Avaria	30/12/2005	R\$ 1.883,01	Bom
13285	MESA C/BRASAO,3 GAV.TECLADO MOVEL,	SP/DVPM	Materiais a Localizar	30/12/2005	R\$ 1.883,01	Regular
13286	MESA P/COMP.TEC.REBAIX.AGLOM/LAM.DE	SP/DVPM	Materiais a Localizar	30/12/2005	R\$ 1.007,22	Regular
13287	MESA P/COMP.S/TEC.AGLOM/LAM.DE	SP/DVPM	Materiais a Localizar	30/12/2005	R\$ 670,50	Regular
13288	MESA DE CENTRO,AGLOM.REV.LAM.DE	SP/DVPM	Materiais a Localizar	30/12/2005	R\$ 641,62	Regular
13289	CADEIRA GIR.C/BRACOS/RODIZ.ASS/ENC.MEDIO	SP/DVPM	Materiais a Localizar	30/12/2005	R\$ 673,31	Regular
13290	CADEIRA GIR.C/BRACOS/RODIZ.ASS/ENC.MEDIO	SP/DVPM	Materiais a Localizar	30/12/2005	R\$ 673,31	Regular
13291	CADEIRA GIR.C/BRACOS/RODIZ.ASS/ENC.MEDIO	SP/DVPM	Materiais a Localizar	30/12/2005	R\$ 673,31	Regular
13292	CADEIRA GIR.C/BRACOS/RODIZ.ASS/ENC.MEDIO	SP/DVPM	Materiais a Localizar	30/12/2005	R\$ 673,31	Regular
13293	CADEIRA GIR.C/BRACOS/RODIZ.ASS/ENC.MEDIO	SP/DVPM	Materiais a Localizar	30/12/2005	R\$ 673,31	Regular
13294	LIXEIRA DE COMPENSADO/LAMINA DE CHERRY,	GABDPCC/L/TJ	Salas do Cartório	30/12/2005	R\$ 179,85	Bom
13295	LIXEIRA DE COMPENSADO/LAMINA DE CHERRY,	GABDAJMC/TJ	Gabinete	30/12/2005	R\$ 179,85	Bom
13296	LIXEIRA DE COMPENSADO/LAMINA DE CHERRY,	GABVPRES/TJ	Gabinete da Vice-Presidência	30/12/2005	R\$ 179,85	Bom
13297	LIXEIRA DE COMPENSADO/LAMINA DE CHERRY,	GABDPCC/L/TJ	Salas do Cartório	30/12/2005	R\$ 179,85	Ótimo
13298	LIXEIRA DE COMPENSADO/LAMINA DE CHERRY,	SP/DVPM	Materiais a Localizar	30/12/2005	R\$ 179,85	Regular
13299	LIXEIRA DE COMPENSADO/LAMINA DE CHERRY,	GABDPCC/L/TJ	Salas do Cartório	30/12/2005	R\$ 179,85	Bom
13300	AR CONDICIONADO,CONDENSADOR/EVAPORADOR	SP/DVPM	Materiais a Localizar	30/12/2005	R\$ 6,00	Regular
13301	AR CONDICIONADO,CONDENSADOR/EVAPORADOR	SP/DVPM	Materiais a Localizar	30/12/2005	R\$ 6,00	Regular
13302	MESA L C/BRASAO,3 GAV.1	SP/DVPM	Materiais a Localizar	30/12/2005	R\$ 2.992,53	Regular
13303	ARMÁRIO COM 02 PORTAS, ALTO	SP/DVPM	Material para Doacao	30/12/2005	R\$ 2.867,23	Bom

13304	CADEIRA GIR.C/BRACOS/RODIZ,ASS/ENC.ALTO	SP/DVPM	Materiais a Localizar		30/12/2005	R\$ 1.989,76	Regular
13305	CADEIRA GIR.C/BRACOS/RODIZ,ASS/ENC.MEDIO	SP/DVPM	Materiais a Localizar		30/12/2005	R\$ 1.791,31	Regular
13306	CADEIRA GIRATÓRIA COM BRAÇOS	SP/DVPM	Materiais a Localizar		30/12/2005	R\$ 1.791,31	Ótimo
13307	MESA C/BRASAO,P/FRIGOBAR E CAFE,MED. 0,74 X	SP/DVPM	Materiais a Localizar		30/12/2005	R\$ 670,50	Regular
13308	MESA C/BRASAO,3 GAV.TECLADO REBAIXADO,	SP/DVPM	Materiais a Localizar		30/12/2005	R\$ 1.086,66	Regular
13309	MESA C/BRASAO,3 GAV.TECLADO REBAIXADO,	SP/DVPM	Materiais a Localizar		30/12/2005	R\$ 1.086,66	Regular
13310	MESA C/BRASAO,3 GAV.TECLADO REBAIXADO,	CIURUCA	Salas do Cartório		30/12/2005	R\$ 1.086,66	Regular
13311	MESA C/BRASAO,3 GAV.TECLADO REBAIXADO,	SP/DVPM	Materiais a Localizar		30/12/2005	R\$ 1.086,66	Regular
13312	MESA C/BRASAO,3 GAV.TECLADO REBAIXADO,	SP/DVPM	Materiais a Localizar		30/12/2005	R\$ 1.086,66	Regular
13313	CADEIRA GIR.C/BRACOS/RODIZ,ASS/ENC.MEDIO	SP/DVPM	Materiais a Localizar		30/12/2005	R\$ 673,31	Regular
13314	CADEIRA GIR.C/BRACOS/RODIZ,ASS/ENC.MEDIO	SP/DVPM	Materiais a Localizar		30/12/2005	R\$ 673,31	Regular
13315	CADEIRA GIR.C/BRACOS/RODIZ,ASS/ENC.MEDIO	SP/DVPM	Materiais a Localizar		30/12/2005	R\$ 673,31	Regular
13316	CADEIRA GIR.C/BRACOS/RODIZ,ASS/ENC.MEDIO	SP/DVPM	Materiais a Localizar		30/12/2005	R\$ 673,31	Regular
13317	CADEIRA GIR.C/BRACOS/RODIZ,ASS/ENC.MEDIO	SP/DVPM	Materiais a Localizar		30/12/2005	R\$ 673,31	Regular
13318	LIXEIRA DE COMPENSADO/LAMINA DE CHERRY,	SP/DVPM	Materiais a Localizar		30/12/2005	R\$ 179,85	Regular
13319	LIXEIRA DE COMPENSADO/LAMINA DE CHERRY,	SP/DVPM	Materiais a Localizar		30/12/2005	R\$ 179,85	Regular
13320	LIXEIRA DE COMPENSADO/LAMINA DE CHERRY,	SP/DVPM	Materiais a Localizar		30/12/2005	R\$ 179,85	Regular
13321	LIXEIRA DE COMPENSADO/LAMINA DE CHERRY,	SP/DVPM	Materiais a Localizar		30/12/2005	R\$ 179,85	Regular
13322	LIXEIRA DE COMPENSADO/LAMINA DE CHERRY,	SP/DVPM	Materiais a Localizar		30/12/2005	R\$ 179,85	Regular
13323	LIXEIRA DE COMPENSADO/LAMINA DE CHERRY,	SP/DVPM	Materiais a Localizar		30/12/2005	R\$ 179,85	Regular
13324	MESA L C/BRASAO,3 GAV.1	SP/DVPM	Materiais a Localizar		30/12/2005	R\$ 2.992,53	Regular
13325	ARMARIO C/BRASAO,2 PORTAS,6 PRAT.MED. 1,73	SP/DVPM	Materiais a Localizar		30/12/2005	R\$ 2.867,23	Regular
13326	BALCAO/ARMARIO C/BRASAO,2 PORTAS, MED.	SP/DVPM	Materiais a Localizar		30/12/2005	R\$ 1.049,79	Regular
13327	CADEIRA GIR.C/BRACOS/RODIZ,ASS/ENC.ALTO	GABDMPSGM/TJ	Gabinete		30/12/2005	R\$ 1.989,76	Bom
13328	CADEIRA GIR.C/BRACOS/RODIZ,ASS/ENC.MEDIO	SP/DVPM	Materiais a Localizar		30/12/2005	R\$ 1.791,31	Regular
13329	CADEIRA GIR.C/BRACOS/RODIZ,ASS/ENC.MEDIO	SP/DVPM	Materiais a Localizar		30/12/2005	R\$ 1.791,31	Regular
13330	MESA C/BRASAO,3 GAV.TECLADO MOVEL,	SP/DVPM	Materiais a Localizar		30/12/2005	R\$ 1.883,01	Regular
13331	MESA C/BRASAO,3 GAV.TECLADO MOVEL,	SP/DVPM	Materiais a Localizar		30/12/2005	R\$ 1.883,01	Regular
13332	MESA C/BRASAO,3 GAV.TECLADO MOVEL,	SP/DVPM	Materiais a Localizar		30/12/2005	R\$ 1.883,01	Regular
13333	MESA C/BRASAO,3 GAV.TECLADO MOVEL,	SP/DVPM	Materiais a Localizar		30/12/2005	R\$ 1.883,01	Ótimo
13334	MESA C/BRASAO,3 GAV.TECLADO MOVEL,	SP/DVPM	Materiais a Localizar		30/12/2005	R\$ 1.883,01	Regular
13335	MESA C/BRASAO,3 GAV.TECLADO MOVEL,	SP/DVPM	Materiais a Localizar		30/12/2005	R\$ 1.883,01	Regular
13336	MESA C/BRASAO,3 GAV.TECLADO MOVEL,	SP/DVPM	Materiais a Localizar		30/12/2005	R\$ 1.883,01	Regular
13337	ARMARIO C/BRASAO,2 PORTAS,6 PRAT.MED. 1,73	SP/DVPM	Materiais a Localizar		30/12/2005	R\$ 2.867,23	Regular
13338	ARMARIO COM 02 PORTAS, ALTO	STAM/FHR	Salas da Assistência Militar		30/12/2005	R\$ 2.867,23	Bom
13339	BALCAO ABERTO C/BRASAO, MED. 0,73 X 1,83 X	SP/DVPM	Materiais a Localizar		30/12/2005	R\$ 992,14	Regular
13340	MESA DE CENTRO,AGLOM.REV.LAM.DE	SP/DVPM	Materiais a Localizar		30/12/2005	R\$ 641,62	Regular
13341	MESA DE APOIO,LAM.DE	SP/DVPM	Materiais a Localizar		30/12/2005	R\$ 483,61	Regular
13342	MESA DE APOIO,LAM.DE	SP/DVPM	Materiais a Localizar		30/12/2005	R\$ 483,61	Regular
13343	CADEIRA GIR.C/BRACOS/RODIZ,ASS/ENC.MEDIO	SP/DVPM	Materiais a Localizar		30/12/2005	R\$ 673,31	Regular
13344	CADEIRA GIR.C/BRACOS/RODIZ,ASS/ENC.MEDIO	SP/DVPM	Materiais a Localizar		30/12/2005	R\$ 673,31	Regular
13345	CADEIRA GIR.C/BRACOS/RODIZ,ASS/ENC.MEDIO	SP/DVPM	Materiais a Localizar		30/12/2005	R\$ 673,31	Regular
13346	CADEIRA GIR.C/BRACOS/RODIZ,ASS/ENC.MEDIO	SP/DVPM	Materiais a Localizar		30/12/2005	R\$ 673,31	Regular
13347	CADEIRA GIR.C/BRACOS/RODIZ,ASS/ENC.MEDIO	SP/DVPM	Materiais a Localizar		30/12/2005	R\$ 673,31	Regular
13348	CADEIRA GIR.C/BRACOS/RODIZ,ASS/ENC.MEDIO	SP/DVPM	Materiais a Localizar		30/12/2005	R\$ 673,31	Regular
13349	CADEIRA GIR.C/BRACOS/RODIZ,ASS/ENC.MEDIO	SP/DVPM	Materiais a Localizar		30/12/2005	R\$ 673,31	Regular
13350	LIXEIRA DE COMPENSADO/LAMINA DE CHERRY,	SEC/CGJ	Secretaria Judiciária da C.G.J		30/12/2005	R\$ 179,85	Bom
13351	LIXEIRA DE COMPENSADO/LAMINA DE CHERRY,	GABVPRES/TJ	Gabinete da Vice-Presidência		30/12/2005	R\$ 179,85	Bom
13352	LIXEIRA DE COMPENSADO/LAMINA DE CHERRY,	SP/DVPM	Salas do Cartório		30/12/2005	R\$ 179,85	Ótimo
13353	LIXEIRA DE COMPENSADO/LAMINA DE CHERRY,	SP/DVPM	Salas do Cartório		30/12/2005	R\$ 179,85	Bom
13354	LIXEIRA DE COMPENSADO/LAMINA DE CHERRY,	SP/DVPM	Salas do Cartório		30/12/2005	R\$ 179,85	Bom
13355	LIXEIRA DE COMPENSADO/LAMINA DE CHERRY,	SP/DVPM	Materiais a Localizar		30/12/2005	R\$ 179,85	Bom
13356	LIXEIRA DE COMPENSADO/LAMINA DE CHERRY,	SEC/CGJ	Secretaria Judiciária da C.G.J		30/12/2005	R\$ 179,85	Bom
13357	LIXEIRA DE COMPENSADO/LAMINA DE CHERRY,	SEC/CGJ	Secretaria Judiciária da C.G.J		30/12/2005	R\$ 179,85	Bom
13358	AR CONDICIONADO,CONDENSADOR/EVAPORADOR	SP/DVPM	Materiais a Localizar		30/12/2005	R\$ 6,00	Regular
13359	AR CONDICIONADO,CONDENSADOR/EVAPORADOR	SP/DVPM	Materiais a Localizar		30/12/2005	R\$ 6,00	Regular
13360	MESA L C/BRASAO,3 GAV.1	SP/DVPM	Estoque material novo		30/12/2005	R\$ 2.992,53	Regular
13361	ARMARIO C/BRASAO,2 PORTAS,6 PRAT.MED. 1,73	SP/DVPM	Materiais a Localizar		30/12/2005	R\$ 2.867,23	Regular
13362	MESA P/TV MED.0,60X0,51X0,74	SP/DVPM	Materiais a Localizar		30/12/2005	R\$ 670,50	Regular
13363	CADEIRA GIR.C/BRACOS/RODIZ,ASS/ENC.ALTO	SP/DVPM	Materiais a Localizar		30/12/2005	R\$ 1.989,76	Regular
13364	CADEIRA GIR.C/BRACOS/RODIZ,ASS/ENC.MEDIO	GABDJMB/TJ	Materiais a Localizar		30/12/2005	R\$ 1.791,31	Ótimo
13365	CADEIRA GIR.C/BRACOS/RODIZ,ASS/ENC.MEDIO	GABDJMB/TJ	Materiais a Localizar		30/12/2005	R\$ 1.791,31	Ótimo
13366	MESA C/BRASAO,3 GAV.TECLADO MOVEL,	SP/DVPM	Materiais a Localizar		30/12/2005	R\$ 1.883,01	Regular
13367	MESA C/BRASAO,3 GAV.TECLADO MOVEL,	SP/DVPM	Materiais a Localizar		30/12/2005	R\$ 1.883,01	Regular
13368	MESA C/BRASAO,3 GAV.TECLADO MOVEL,	SP/DVPM	Materiais a Localizar		30/12/2005	R\$ 1.883,01	Regular
13369	MESA C/BRASAO,3 GAV.TECLADO MOVEL,	SP/DVPM	Materiais a Localizar		30/12/2005	R\$ 1.883,01	Regular
13370	MESA C/BRASAO,3 GAV.TECLADO MOVEL,	SP/DVPM	Materiais a Localizar		30/12/2005	R\$ 1.883,01	Regular
13371	MESA C/BRASAO,P/FRIGOBAR E CAFE,MED. 0,74 X	SP/DVPM	Materiais a Localizar		30/12/2005	R\$ 670,50	Regular
13372	CADEIRA GIR.C/BRACOS/RODIZ,ASS/ENC.MEDIO	DVENG/TJ	Divisão de Engenharia		30/12/2005	R\$ 673,31	Bom
13373	CADEIRA GIR.C/BRACOS/RODIZ,ASS/ENC.MEDIO	GABDJMB/TJ	Materiais a Localizar		30/12/2005	R\$ 673,31	Bom
13374	CADEIRA GIR.C/BRACOS/RODIZ,ASS/ENC.MEDIO	SP/DVPM	Materiais a Localizar		30/12/2005	R\$ 673,31	Regular
13375	CADEIRA GIR.C/BRACOS/RODIZ,ASS/ENC.MEDIO	GABDJMB/TJ	Materiais a Localizar		30/12/2005	R\$ 673,31	Bom
13376	CADEIRA GIR.C/BRACOS/RODIZ,ASS/ENC.MEDIO	SP/DVPM	Material com Avaria		30/12/2005	R\$ 673,31	Ótimo
13377	LIXEIRA DE COMPENSADO/LAMINA DE CHERRY,	GABDJMB/TJ	Materiais a Localizar		30/12/2005	R\$ 179,85	Bom
13378	LIXEIRA DE COMPENSADO/LAMINA DE CHERRY,	GABDCCR/TJ	Materiais a Localizar		30/12/2005	R\$ 179,85	Bom
13379	LIXEIRA DE COMPENSADO/LAMINA DE CHERRY,	GABDJMB/TJ	Materiais a Localizar		30/12/2005	R\$ 179,85	Bom
13380	LIXEIRA DE COMPENSADO/LAMINA DE CHERRY,	GABDJMB/TJ	Materiais a Localizar		30/12/2005	R\$ 179,85	Bom
13381	LIXEIRA DE COMPENSADO/LAMINA DE CHERRY,	SP/DVPM	Materiais a Localizar		30/12/2005	R\$ 179,85	Bom
13382	LIXEIRA DE COMPENSADO/LAMINA DE CHERRY,	SP/DVPM	Materiais a Localizar		30/12/2005	R\$ 179,85	Bom
13383	AR CONDICIONADO,CONDENSADOR/EVAPORADOR	SP/DVPM	Materiais a Localizar		30/12/2005	R\$ 6,00	Regular
13384	MESA L C/BRASAO,3 GAV.1	SP/DVPM	Materiais a Localizar		30/12/2005	R\$ 2.992,53	Bom
13385	ARMARIO C/BRASAO,2 PORTAS,6 PRAT.MED. 1,73	SP/DVPM	Materiais a Localizar		30/12/2005	R\$ 2.867,23	Ótimo
13386	MESA DE APOIO,LAM.DE	SP/DVPM	Materiais a Localizar		30/12/2005	R\$ 483,61	Regular
13387	CADEIRA GIR.C/BRACOS/RODIZ,ASS/ENC.ALTO	SP/DVPM	Salas do Cartório		30/12/2005	R\$ 1.989,76	Bom
13388	CADEIRA GIR.C/BRACOS/RODIZ,ASS/ENC.MEDIO	VCM9/FHR	Salas do Cartório		30/12/2005	R\$ 1.791,31	Bom
13389	CADEIRA GIR.C/BRACOS/RODIZ,ASS/ENC.MEDIO	SP/DVPM	Materiais a Localizar		30/12/2005	R\$ 1.791,31	Regular
13390	MESA P/COMP.S/TEC.AGLOM/LAM.DE	SP/DVPM	Materiais a Localizar		30/12/2005	R\$ 670,50	Regular
13391	MESA P/COMP.TEC.REBAIX.AGLOM/LAM.DE	SP/DVPM	Materiais a Localizar		30/12/2005	R\$ 1.007,22	Regular
13392	BALCAO/ARMARIO C/BRASAO,2 PORTAS, MED.	SP/DVPM	Materiais a Localizar		30/12/2005	R\$ 1.049,79	Regular
13393	MESA C/BRASAO,3 GAV.TECLADO REBAIXADO,	SP/DVPM	Materiais a Localizar		30/12/2005	R\$ 1.086,66	Regular
13394	MESA C/BRASAO,3 GAV.TECLADO REBAIXADO,	SP/DVPM	Salas do Cartório		30/12/2005	R\$ 1.086,66	Regular
13395	MESA C/BRASAO,3 GAV.TECLADO REBAIXADO,	SP/DVPM	Materiais a Localizar		30/12/2005	R\$ 1.086,66	Regular



13489	LIXEIRA DE COMPENSADO/LAMINA DE CHERRY,	SP/DVPM	Materiais a Localizar		30/12/2005	R\$ 179,85	Regular
13490	MESA L C/BRASAO,3 GAV.1	JECVDFCM1/FAM	Salas do Cartório		30/12/2005	R\$ 2.992,53	Regular
13491	MESA DE APOIO,LAM.DE	SP/DVPM	Salas do Cartório		30/12/2005	R\$ 483,61	Regular
13492	MESA DE APOIO,LAM.DE	SP/DVPM	Materiais a Localizar		30/12/2005	R\$ 483,61	Ótimo
13493	MESA C/BRASAO, MED. 0,94 X 0,51 X 0,74	VCV5/FHR	Salas do Cartório		30/12/2005	R\$ 670,50	Bom
13494	CADEIRA GIR.C/BRACOS/RODIZ,ASS/ENC.ALTO	GABDDMC/TJ	Gabinete		30/12/2005	R\$ 1.989,76	Ótimo
13495	CADEIRA GIR.C/BRACOS/RODIZ,ASS/ENC.MEDIO	GABDDMC/TJ	Gabinete		30/12/2005	R\$ 1.791,31	Ótimo
13496	CADEIRA GIR.C/BRACOS/RODIZ,ASS/ENC.MEDIO	GABDDMC/TJ	Gabinete		30/12/2005	R\$ 1.791,31	Regular
13497	MESA C/BRASAO,3 GAV.TECLADO MOVEL,	SP/DVPM	Materiais a Localizar		30/12/2005	R\$ 1.883,01	Regular
13498	MESA C/BRASAO,3 GAV.TECLADO MOVEL,	SP/DVPM	Materiais a Localizar		30/12/2005	R\$ 1.883,01	Regular
13499	MESA COM 3 GAVETAS, (Gav. Juiz), 0,75x2,0x0,80	SP/DVPM	Materiais a Localizar		30/12/2005	R\$ 1.883,01	Bom
13500	MESA C/BRASAO,3 GAV.TECLADO MOVEL,	SP/DVPM	Material com Avaria		30/12/2005	R\$ 1.883,01	Bom
13501	MESA C/BRASAO,3 GAV.TECLADO MOVEL,	SP/DVPM	Materiais a Localizar		30/12/2005	R\$ 1.883,01	Bom
13502	MESA C/BRASAO,3 GAV.TECLADO REBAIXADO,	SP/DVPM	Materiais a Localizar		30/12/2005	R\$ 1.103,55	Bom
13503	MESA C/BRASAO,3 GAV.TECLADO REBAIXADO,	SP/DVPM	Materiais a Localizar		30/12/2005	R\$ 1.103,55	Bom
13504	MESA C/BRASAO,3 GAV. E TECLADO, MED.1,83 X	SP/DVPM	Materiais a Localizar		30/12/2005	R\$ 1.797,69	Bom
13505	ARMARIO C/BRASAO,2 PORTAS,6 PRAT.MED. 1,73	VFAM8/FHR	Materiais a Localizar		30/12/2005	R\$ 2.867,23	Regular
13506	AR CONDICIONADO,CONDENSADOR/EVAPORADOR	SP/DVPM	Materiais a Localizar		30/12/2005	R\$ 6,00	Regular
13507	AR CONDICIONADO,CONDENSADOR/EVAPORADOR	SP/DVPM	Materiais a Localizar		30/12/2005	R\$ 6,00	Regular
13508	MESA U DE MADEIRA 8 GAV.1 GAV.C/DIVISORIAS	SP/DVPM	Materiais a Localizar		30/12/2005	R\$ 6,00	Regular
13509	ESTANTE MIXTA C/ 2 PRATELEIRAS MED. 1,70 X	SP/DVPM	Materiais a Localizar		30/12/2005	R\$ 6,00	Regular
13510	POLTRONA DE MADEIRA C/BRACOS, ALMOFADADA	SP/DVPM	Materiais a Localizar		30/12/2005	R\$ 6,00	Regular
13511	POLTRONA DE MADEIRA C/BRACOS, ALMOFADADA	SP/DVPM	Materiais a Localizar		30/12/2005	R\$ 6,00	Regular
13512	POLTRONA DE MADEIRA C/BRACOS, ALMOFADADA	SP/DVPM	Materiais a Localizar		30/12/2005	R\$ 6,00	Regular
13513	POLTRONA DE MADEIRA C/BRACOS, ALMOFADADA	SP/DVPM	Materiais a Localizar		30/12/2005	R\$ 6,00	Regular
13514	LIXEIRA/CINZEIRO,INOX PRATA/DOURADO.	SP/DVPM	Materiais a Localizar		30/12/2005	R\$ 6,00	Regular
13515	COMPACT DISC,DIGITAL AIWA CD,RADIO T. FITAS.	SP/DVPM	Materiais a Localizar		30/12/2005	R\$ 6,00	Regular
13516	COMPACT DISC,DUPLIO CD,DIGITAL,RADIO,DUPLA	SP/DVPM	Materiais a Localizar		30/12/2005	R\$ 6,00	Bom
13517	ABAJOUR DE CANTO EM FERRO PRETO C/RODAPE.	SP/DVPM	Estoque material novo		30/12/2005	R\$ 6,00	Regular
13518	CADEIRA GIR.C/BRACOS/RODIZ,ASS/ENC.ALTO	SP/DVPM	Materiais a Localizar		30/12/2005	R\$ 6,00	Regular
13519	ESPELHO GRANDE EM MOLDURA,MED.1,00 X 1,09	SP/DVPM	Materiais a Localizar		30/12/2005	R\$ 6,00	Regular
13520	AR CONDICIONADO,CONDENSADOR/EVAPORADOR	SP/DVPM	Materiais a Localizar		30/12/2005	R\$ 6,00	Regular
13521	POLTRONA DE MADEIRA C/BRACOS, ALMOFADADA	SP/DVPM	Materiais a Localizar		30/12/2005	R\$ 6,00	Regular
13522	POLTRONA DE MADEIRA C/BRACOS, ALMOFADADA	SP/DVPM	Materiais a Localizar		30/12/2005	R\$ 6,00	Regular
13523	POLTRONA DE MADEIRA C/BRACOS, ALMOFADADA	SP/DVPM	Materiais a Localizar		30/12/2005	R\$ 6,00	Regular
13524	POLTRONA DE MADEIRA C/BRACOS, ALMOFADADA	SP/DVPM	Materiais a Localizar		30/12/2005	R\$ 6,00	Regular
13525	CADEIRA GIR.C/BRACOS/RODIZ,ASS/ENC.ALTO	SP/DVPM	Materiais a Localizar		30/12/2005	R\$ 6,00	Regular
13526	CADEIRA GIR.C/BRACOS/RODIZ,ASS/ENC.MEDIO	SP/DVPM	Materiais a Localizar		30/12/2005	R\$ 6,00	Regular
13527	CADEIRA GIRATÓRIA COM BRAÇOS	CICOA	Salas do Cartório		30/12/2005	R\$ 1.791,31	Ótimo
13528	CADEIRA GIR.C/BRACOS/RODIZ,ASS/ENC.MEDIO	SP/DVPM	Materiais a Localizar		30/12/2005	R\$ 6,00	Regular
13529	CADEIRA GIR.C/BRACOS/RODIZ,ASS/ENC.MEDIO	SP/DVPM	Materiais a Localizar		30/12/2005	R\$ 6,00	Regular
13530	CADEIRA GIR.C/BRACOS/RODIZ,ASS/ENC.MEDIO	SP/DVPM	Materiais a Localizar		30/12/2005	R\$ 6,00	Regular
13531	CADEIRA GIR.C/BRACOS/RODIZ,ASS/ENC.MEDIO	SP/DVPM	Materiais a Localizar		30/12/2005	R\$ 6,00	Regular
13532	CADEIRA GIR.C/BRACOS/RODIZ,ASS/ENC.MEDIO	SP/DVPM	Materiais a Localizar		30/12/2005	R\$ 6,00	Regular
13533	LIXEIRA DE COMPENSADO, PEQUENA	SP/DVPM	Materiais a Localizar		30/12/2005	R\$ 6,00	Regular
13534	QUADRO C/MOLDURA DE MADEIRA, COLORIDO,	SP/DVPM	Materiais a Localizar		30/12/2005	R\$ 6,00	Regular
13535	QUADRO COM FOTO DO TJ/AM COLORIDA, - 0,67 X	SP/DVPM	Materiais a Localizar		30/12/2005	R\$ 6,00	Regular
13536	QUADRO C/3 GRAVURAS (TJ/JARDIM DO LAGO DO	SP/DVPM	Materiais a Localizar		30/12/2005	R\$ 6,00	Regular
13537	QUADRO C/2 GRAV. (ID. PÇ. GAL.OSÓRIO,PÇ DA	SP/DVPM	Materiais a Localizar		30/12/2005	R\$ 6,00	Regular
13538	QUADRO C/ FOTO DO	SP/DVPM	Materiais a Localizar		30/12/2005	R\$ 6,00	Regular
13539	AR CONDICIONADO,CONDENSADOR/EVAPORADOR	SP/DVPM	Materiais a Localizar		30/12/2005	R\$ 6,00	Regular
13540	AR CONDICIONADO,CONDENSADOR/EVAPORADOR	SP/DVPM	Materiais a Localizar		30/12/2005	R\$ 6,00	Regular
13541	CINZEIRO INOX, DOURADO, PEQUENO	SP/DVPM	Materiais a Localizar		30/12/2005	R\$ 6,00	Regular
13542	CINZEIRO INOX, DOURADO, PEQUENO	SP/DVPM	Materiais a Localizar		30/12/2005	R\$ 6,00	Regular
13543	MESA L,MADEIRA,8 GAV.1	SP/DVPM	Materiais a Localizar		30/12/2005	R\$ 6,00	Regular
13544	MESA L, MADEIRA, 8 GAVETAS, MED. 0,73 X 1,69 X	SP/DVPM	Materiais a Localizar		30/12/2005	R\$ 6,00	Regular
13545	MESA DE MADEIRA, 8 GAV. 2 SUPORTE P/PAPEL,	SP/DVPM	Materiais a Localizar		30/12/2005	R\$ 6,00	Regular
13546	BANCO ALTO, ACO CROMADO,ASSENTO DE NAPA,	SCCCV3/TJ	Secretaria da 3ª Câmara Cível		30/12/2005	R\$ 1,00	Ótimo
13547	CADEIRA GIR.C/BRACOS/RODIZ,ASS/ENC.MEDIO	SP/DVPM	Materiais a Localizar		30/12/2005	R\$ 6,00	Regular
13548	CADEIRA GIR.C/BRACOS/RODIZ,ASS/ENC.MEDIO	SP/DVPM	Materiais a Localizar		30/12/2005	R\$ 6,00	Regular
13549	CINZEIRO INOX, DOURADO, PEQUENO	SP/DVPM	Materiais a Localizar		30/12/2005	R\$ 6,00	Regular
13550	CINZEIRO INOX, DOURADO, PEQUENO	SP/DVPM	Materiais a Localizar		30/12/2005	R\$ 6,00	Regular
13551	CINZEIRO INOX, PRATEADO, PEQUENO	SP/DVPM	Materiais a Localizar		30/12/2005	R\$ 6,00	Regular
13552	CINZEIRO INOX, PRATEADO, PEQUENO	SP/DVPM	Materiais a Localizar		30/12/2005	R\$ 6,00	Regular
13553	AR CONDICIONADO,CONDENSADOR/EVAPORADOR	SP/DVPM	Materiais a Localizar		30/12/2005	R\$ 6,00	Regular
13554	AR CONDICIONADO,CONDENSADOR/EVAPORADOR	SP/DVPM	Materiais a Localizar		30/12/2005	R\$ 6,00	Regular
13555	BALDE P/ LIXO, C/TAMPA MCVEL, INOX, M,DIO	SP/DVPM	Materiais a Localizar		30/12/2005	R\$ 6,00	Regular
13556	CONJUGADO DE MADEIRA E FORMICA, 8 PORTAS,	SP/DVPM	Materiais a Localizar		30/12/2005	R\$ 6,00	Regular
13557	ESPELHO EM MOLDURA DE MADEIRA,	SP/DVPM	Materiais a Localizar		30/12/2005	R\$ 6,00	Regular
13558	SOFA C/2 LUGARES, DE MADEIRA ALMOFADADO E	GABDDJCP/TJ	Gabinete		30/12/2005	R\$ 6,00	Regular
13559	BANCO ALTO, ACO CROMADO,ASSENTO DE NAPA,	SP/DVPM	Materiais a Localizar		30/12/2005	R\$ 6,00	Regular
13560	BANCO ALTO, ACO CROMADO,ASSENTO DE NAPA,	SP/DVPM	Materiais a Localizar		30/12/2005	R\$ 6,00	Regular
13561	BANCO ALTO, ACO CROMADO,ASSENTO DE NAPA,	GABPRES	Gabinete da Presidencia		30/12/2005	R\$ 1,00	Bom
13562	BANCO ALTO, ACO CROMADO,ASSENTO DE NAPA,	SCCCV3/TJ	Secretaria da 3ª Câmara Cível		30/12/2005	R\$ 1,00	Ótimo
13563	BANCO ALTO, ACO CROMADO,ASSENTO DE NAPA,	GABPRES	Gabinete da Presidencia		30/12/2005	R\$ 1,00	Ótimo
13564	MESA P/DRINK,ACO CROMADO,TAMPO DE	GABPRES	Gabinete da Presidencia		30/12/2005	R\$ 1,00	Ótimo
13565	MESA P/DRINK,ACO CROMADO,TAMPO DE	SP/DVPM	Materiais a Localizar		30/12/2005	R\$ 6,00	Ótimo
13566	MESA P/DRINK,ACO CROMADO,TAMPO DE	SCCCV3/TJ	Secretaria da 3ª Câmara Cível		30/12/2005	R\$ 1,00	Ótimo
13567	MESA DE APOIO,LAM.DE CHERRY,S/BRASAO,MED.	SP/DVPM	Materiais a Localizar		30/12/2005	R\$ 483,61	Regular
13568	MESA DE APOIO,LAM.DE	SP/DVPM	Materiais a Localizar		30/12/2005	R\$ 483,61	Regular
13569	MESA DE APOIO,LAM.DE	SP/DVPM	Materiais a Localizar		30/12/2005	R\$ 483,61	Regular
13570	RACK MURAL	SP/DVPM	Materiais a Localizar		30/12/2005	R\$ 6,00	Regular
13571	QUADRO C/11 FOTOS DE DESDORES E SUP.TRIB. DE	SP/DVPM	Materiais a Localizar		30/12/2005	R\$ 6,00	Regular
13572	QUADRO COM REPRODUCAO DA 1 PLANTA DA	SP/DVPM	Materiais a Localizar		30/12/2005	R\$ 6,00	Regular
13573	TELA A OLEO C/REPRODUCAO DE ANTIGO	SP/DVPM	Materiais a Localizar		30/12/2005	R\$ 6,00	Regular
13574	TELA A OLEO C/REPRODUCAO DE ANTIGO	SP/DVPM	Materiais a Localizar		30/12/2005	R\$ 6,00	Regular
13575	TELA A OLEO C/REPRODUCAO DE ANTIGO GOV. DO	SP/DVPM	Materiais a Localizar		30/12/2005	R\$ 6,00	Regular
13576	QUADRO C/FOTO DE ANTIGO GOV.EST.DO AM. -	SP/DVPM	Materiais a Localizar		30/12/2005	R\$ 6,00	Regular
13577	TELA A OLEO C/REPRODUCAO DE 1/2 CORPO - RUI	SP/DVPM	Materiais a Localizar		30/12/2005	R\$ 6,00	Regular
13578	MESA DE MADEIRA,OURO VELHO, PERNAS EM X,	SP/DVPM	Materiais a Localizar		30/12/2005	R\$ 6,00	Regular
13579	MESA DE MADEIRA,OURO VELHO, PERNAS EM X,	SP/DVPM	Materiais a Localizar		30/12/2005	R\$ 6,00	Regular
13580	MESA DE MADEIRA,OURO VELHO, PERNAS EM X,	SP/DVPM	Materiais a Localizar		30/12/2005	R\$ 6,00	Regular

13581	MESA DE MADEIRA,OURO VELHO, PERNAS EM X,	SP/DVPM	Materiais a Localizar		30/12/2005	R\$ 6,00	Regular
13582	CADEIRA DE MADEIRA C/BRACOS,OURO	SP/DVPM	Materiais a Localizar		30/12/2005	R\$ 7.200,00	Regular
13583	CADEIRA DE MADEIRA C/BRACOS,OURO	SP/DVPM	Materiais a Localizar		30/12/2005	R\$ 7.200,00	Regular
13584	CADEIRA DE MADEIRA C/BRACOS,OURO	SP/DVPM	Materiais a Localizar		30/12/2005	R\$ 7.200,00	Regular
13585	CADEIRA DE MADEIRA C/BRACOS,OURO	SP/DVPM	Materiais a Localizar		30/12/2005	R\$ 7.200,00	Regular
13586	CADEIRA DE MADEIRA C/BRACOS,OURO	SP/DVPM	Materiais a Localizar		30/12/2005	R\$ 7.200,00	Regular
13587	CADEIRA DE MADEIRA C/BRACOS,OURO	SP/DVPM	Materiais a Localizar		30/12/2005	R\$ 7.200,00	Regular
13588	CADEIRA DE MADEIRA C/BRACOS,OURO	SP/DVPM	Materiais a Localizar		30/12/2005	R\$ 7.200,00	Regular
13589	CADEIRA DE MADEIRA C/BRACOS,OURO	SP/DVPM	Materiais a Localizar		30/12/2005	R\$ 7.200,00	Regular
13590	CADEIRA DE MADEIRA C/BRACOS,OURO	SP/DVPM	Materiais a Localizar		30/12/2005	R\$ 7.200,00	Regular
13591	CADEIRA DE MADEIRA C/BRACOS,OURO	SP/DVPM	Materiais a Localizar		30/12/2005	R\$ 7.200,00	Regular
13592	CADEIRA DE MADEIRA C/BRACOS,OURO	SP/DVPM	Materiais a Localizar		30/12/2005	R\$ 7.200,00	Regular
13593	CADEIRA DE MADEIRA C/BRACOS,OURO	SP/DVPM	Materiais a Localizar		30/12/2005	R\$ 7.200,00	Regular
13594	CADEIRA GIR.C/BRACOS/RODIZ,ASS/ENC.ALTO	SP/DVPM	Materiais a Localizar		30/12/2005	R\$ 6,00	Regular
13595	CADEIRA GIR.C/BRACOS/RODIZ,ASS/ENC.MEDIO	SP/DVPM	Materiais a Localizar		30/12/2005	R\$ 6,00	Regular
13596	CADEIRA GIR.C/BRACOS/RODIZ,ASS/ENC.MEDIO	SP/DVPM	Materiais a Localizar		30/12/2005	R\$ 6,00	Regular
13597	CADEIRA GIR.C/BRACOS/RODIZ,ASS/ENC.MEDIO	SP/DVPM	Materiais a Localizar		30/12/2005	R\$ 6,00	Regular
13598	CADEIRA GIR.C/BRACOS/RODIZ,ASS/ENC.MEDIO	SP/DVPM	Materiais a Localizar		30/12/2005	R\$ 6,00	Regular
13599	CADEIRA GIR.C/BRACOS/RODIZ,ASS/ENC.MEDIO	SP/DVPM	Materiais a Localizar		30/12/2005	R\$ 6,00	Regular
13600	CADEIRA GIR.C/BRACOS/RODIZ,ASS/ENC.MEDIO	SP/DVPM	Materiais a Localizar		30/12/2005	R\$ 6,00	Regular
13601	CADEIRA GIR.C/BRACOS/RODIZ,ASS/ENC.MEDIO	SP/DVPM	Materiais a Localizar		30/12/2005	R\$ 6,00	Regular
13602	CADEIRA GIRATÓRIA COM BRAÇOS	CICOA	Salas do Cartório		30/12/2005	R\$ 1.791,31	Ótimo
13603	CADEIRA GIR.C/BRACOS/RODIZ,ASS/ENC.MEDIO	SP/DVPM	Materiais a Localizar		30/12/2005	R\$ 6,00	Regular
13604	CADEIRA GIR.C/BRACOS/RODIZ,ASS/ENC.MEDIO	SP/DVPM	Materiais a Localizar		30/12/2005	R\$ 6,00	Regular
13605	CADEIRA GIRATÓRIA COM BRAÇOS	SP/DVPM	Materiais a Localizar		30/12/2005	R\$ 1.791,31	Ótimo
13606	CADEIRA GIR.C/BRACOS/RODIZ,ASS/ENC.MEDIO	SP/DVPM	Materiais a Localizar		30/12/2005	R\$ 6,00	Regular
13607	CADEIRA GIR.C/BRACOS/RODIZ,ASS/ENC.MEDIO	SP/DVPM	Materiais a Localizar		30/12/2005	R\$ 6,00	Regular
13608	RACK DE FERRO, C/RODIZIOS E REGULAGEM DE	SP/DVPM	Materiais a Localizar		30/12/2005	R\$ 140,00	Regular
13609	ESTABILIZADOR.	SP/DVPM	Materiais a Localizar		30/12/2005	R\$ 65,00	Regular
13610	MESA DE SOM, 12 CANAIS	SP/DVPM	Materiais a Localizar		30/12/2005	R\$ 613,00	Regular
13611	AMPLIFICADOR	SP/DVPM	Materiais a Localizar		30/12/2005	R\$ 585,00	Regular
13612	DEK/GRAVADOR	SP/DVPM	Materiais a Localizar		30/12/2005	R\$ 650,00	Regular
13613	RECEPTOR DE MICROFONE SEM FIO, 2 CANAIS	STAPP/TJ	Materiais a Localizar		30/12/2005	R\$ 6,00	Regular
13614	CD PLAYER CAPACIDADE PARA 5 CDS	SP/DVPM	Material com Avaria		30/12/2005	R\$ 890,00	Regular
13615	CAIXA AMPLIFICADORA DE SOM - 2 ALTOFALANTE -	SP/DVPM	Material com Avaria		30/12/2005	R\$ 503,00	Regular
13616	CAIXA AMPLIFICADORA DE SOM - 2 ALTOFALANTE -	SP/DVPM	Material com Avaria		30/12/2005	R\$ 503,00	Regular
13617	APARELHO TELEFONICO	GABPRES	Gabinete da Presidencia		30/12/2005	R\$ 29,00	Bom
13618	APARELHO TELEFONICO	SEC/CGJ	Secretaria Judiciária da C.G.J		30/12/2005	R\$ 29,00	Bom
13619	APARELHO TELEFONICO	SP/DVPM	Material com Avaria		30/12/2005	R\$ 29,00	Ótimo
13620	APARELHO TELEFONICO	SP/DVPM	Materiais a Localizar		30/12/2005	R\$ 29,00	Regular
13621	APARELHO TELEFONICO	GABDDMC/TJ	Gabinete		30/12/2005	R\$ 29,00	Bom
13622	APARELHO TELEFONICO	SP/DVPM	Material com Avaria		30/12/2005	R\$ 29,00	Bom
13623	APARELHO TELEFONICO	SP/DVPM	Materiais a Localizar		30/12/2005	R\$ 29,00	Regular
13624	APARELHO TELEFONICO	SP/DVPM	Materiais a Localizar		30/12/2005	R\$ 29,00	Regular
13625	APARELHO TELEFONICO	SP/DVPM	Material com Avaria		30/12/2005	R\$ 29,00	Bom
13626	APARELHO TELEFONICO	SP/DVPM	Materiais a Localizar		30/12/2005	R\$ 29,00	Regular
13627	APARELHO TELEFONICO	SP/DVPM	Materiais a Localizar		30/12/2005	R\$ 29,00	Regular
13628	APARELHO TELEFONICO	SP/DVPM	Materiais a Localizar		30/12/2005	R\$ 29,00	Regular
13629	APARELHO TELEFONICO	SP/DVPM	Materiais a Localizar		30/12/2005	R\$ 29,00	Bom
13630	APARELHO TELEFONICO	SP/DVPM	Materiais a Localizar		30/12/2005	R\$ 29,00	Regular
13631	APARELHO TELEFONICO	SP/DVPM	Materiais a Localizar		30/12/2005	R\$ 29,00	Bom
13632	APARELHO TELEFONICO	SP/DVPM	Materiais a Localizar		30/12/2005	R\$ 29,00	Regular
13633	APARELHO TELEFONICO	SP/DVPM	Materiais a Localizar		30/12/2005	R\$ 29,00	Regular
13634	APARELHO TELEFONICO	GABDPCC/LTJ	Salas do Cartório		30/12/2005	R\$ 29,00	Bom
13635	APARELHO TELEFONICO	SP/DVPM	Material com Avaria		30/12/2005	R\$ 29,00	Bom
13636	APARELHO TELEFONICO	SP/DVPM	Material Disponível		30/12/2005	R\$ 29,00	Bom
13637	APARELHO TELEFONICO	SP/DVPM	Materiais a Localizar		30/12/2005	R\$ 29,00	Bom
13638	APARELHO TELEFONICO	SP/DVPM	Material com Avaria		30/12/2005	R\$ 29,00	Regular
13639	APARELHO TELEFONICO	SP/DVPM	Materiais a Localizar		30/12/2005	R\$ 29,00	Regular
13640	APARELHO TELEFONICO	SP/DVPM	Materiais a Localizar		30/12/2005	R\$ 29,00	Bom
13641	APARELHO TELEFONICO	SEC/CGJ	Secretaria Judiciária da C.G.J		30/12/2005	R\$ 29,00	Bom
13642	APARELHO TELEFONICO	SP/DVPM	Materiais a Localizar		30/12/2005	R\$ 29,00	Regular
13643	APARELHO TELEFONICO	SP/DVPM	Materiais a Localizar		30/12/2005	R\$ 29,00	Regular
13644	APARELHO TELEFONICO	GABDMP5GM/TJ	Gabinete		30/12/2005	R\$ 29,00	Bom
13645	APARELHO TELEFONICO	SP/DVPM	Materiais a Localizar		30/12/2005	R\$ 9,00	Regular
13646	APARELHO TELEFONICO	GABDRAR/TJ	Materiais a Localizar		30/12/2005	R\$ 29,00	Bom
13647	APARELHO TELEFONICO	AASGA/TJ	Gabinete da Presidencia		30/12/2005	R\$ 29,00	Regular
13648	APARELHO TELEFONICO	SP/DVPM	Materiais a Localizar		30/12/2005	R\$ 29,00	Bom
13649	APARELHO TELEFONICO	SP/DVPM	Materiais a Localizar		30/12/2005	R\$ 29,00	Regular
13650	APARELHO TELEFONICO	SP/DVPM	Materiais a Localizar		30/12/2005	R\$ 29,00	Bom
13651	APARELHO TELEFONICO	SP/DVPM	Materiais a Localizar		30/12/2005	R\$ 29,00	Regular
13652	APARELHO TELEFONICO	SP/DVPM	Material com Avaria		30/12/2005	R\$ 29,00	Bom
13653	APARELHO TELEFONICO	SP/DVPM	Materiais a Localizar		30/12/2005	R\$ 29,00	Regular
13654	APARELHO TELEFONICO	SP/DVPM	Materiais a Localizar		30/12/2005	R\$ 29,00	Regular
13655	APARELHO TELEFONICO	SP/DVPM	Material com Avaria		30/12/2005	R\$ 29,00	Regular
13656	APARELHO TELEFONICO	SP/DVPM	Materiais a Localizar		30/12/2005	R\$ 29,00	Regular
13657	APARELHO TELEFONICO	SP/DVPM	Materiais a Localizar		30/12/2005	R\$ 29,00	Regular
13658	APARELHO TELEFONICO	SP/DVPM	Material com Avaria		30/12/2005	R\$ 29,00	Regular
13659	APARELHO TELEFONICO	SP/DVPM	Materiais a Localizar		30/12/2005	R\$ 29,00	Regular
13660	APARELHO TELEFONICO	SP/DVPM	Materiais a Localizar		30/12/2005	R\$ 29,00	Regular
13661	APARELHO TELEFONICO	SP/DVPM	Materiais a Localizar		30/12/2005	R\$ 29,00	Regular
13662	APARELHO TELEFONICO	SP/DVPM	Materiais a Localizar		30/12/2005	R\$ 29,00	Regular
13663	APARELHO TELEFONICO	SP/DVPM	Materiais a Localizar		30/12/2005	R\$ 29,00	Regular
13664	APARELHO TELEFONICO	SP/DVPM	Materiais a Localizar		30/12/2005	R\$ 29,00	Regular
13665	APARELHO TELEFONICO	JECR17/FMV	Salas do Cartório		30/12/2005	R\$ 29,00	Regular
13666	APARELHO TELEFONICO	SP/DVPM	Materiais a Localizar		30/12/2005	R\$ 29,00	Regular
13667	APARELHO TELEFONICO	JECR15/FMV	Salas do Cartório		30/12/2005	R\$ 29,00	Regular
13668	APARELHO TELEFONICO	SP/DVPM	Materiais a Localizar		30/12/2005	R\$ 29,00	Regular
13669	APARELHO TELEFONICO	SP/DVPM	Materiais a Localizar		30/12/2005	R\$ 29,00	Regular
13670	APARELHO TELEFONICO	SP/DVPM	Materiais a Localizar		30/12/2005	R\$ 29,00	Regular
13671	APARELHO TELEFONICO	SP/DVPM	Material Disponível		30/12/2005	R\$ 29,00	Bom
13672	APARELHO TELEFONICO	SP/DVPM	Materiais a Localizar		30/12/2005	R\$ 29,00	Regular

O original deste documento é eletrônico e foi assinado digitalmente por EDUARDO MARTINS DE SOUZA e DOMINGOS JORGE CHALUB PEREIRA. Para verificar a autenticidade desta cópia impressa, acesse o site <https://caafiam.uol.com.br/assessoria/infomater> e informe o número de acesso e o código de verificação. Para mais informações, contate o e-mail [caafiam@caafiam.uol.com.br](mailto:caafiam@caafiam.uol.com.br) ou o telefone (11) 3083-1844.



13765	CPU.	SP/DVPM	Materiais a Localizar		30/12/2005	R\$ 3.866,00	Regular
13766	CPU.	SP/DVPM	Materiais a Localizar		30/12/2005	R\$ 3.866,00	Regular
13767	CPU.	SP/DVPM	Salas do Cartório		30/12/2005	R\$ 3.866,00	Regular
13768	CPU.	SP/DVPM	Salas do Cartório		30/12/2005	R\$ 3.866,00	Regular
13769	CPU.	DVTTIC/TJ	Sala da Div.Tec. Inf. e		30/12/2005	R\$ 3.866,00	Regular
13770	CPU, 650 MHZ	CIGUAJA	Salas do Cartório		30/12/2005	R\$ 3.866,00	Regular
13771	MONITOR DE VIDEO.	SP/DVPM	Material com Avaria		30/12/2005	R\$ 485,00	Regular
13772	MONITOR DE VIDEO.	SP/DVPM	Materiais a Localizar		30/12/2005	R\$ 485,00	Regular
13773	MONITOR DE VIDEO.	SP/DVPM	Material com Avaria		30/12/2005	R\$ 485,00	Bom
13774	MONITOR DE VIDEO.	SP/DVPM	Material com Avaria		30/12/2005	R\$ 485,00	Regular
13775	MONITOR DE VIDEO.	SP/DVPM	Material com Avaria		30/12/2005	R\$ 485,00	Bom
13776	MONITOR DE VIDEO.	SP/DVPM	Material com Avaria		30/12/2005	R\$ 485,00	Bom
13777	MONITOR DE VIDEO.	SP/DVPM	Material com Avaria		30/12/2005	R\$ 485,00	Bom
13778	MONITOR DE VIDEO.	SP/DVPM	Materiais a Localizar		30/12/2005	R\$ 485,00	Regular
13779	MONITOR DE VIDEO.	STJAXUP/TJ	Setor dos Juizes Aux da		30/12/2005	R\$ 485,00	Bom
13780	MONITOR DE VIDEO.	SP/DVPM	Materiais a Localizar		30/12/2005	R\$ 485,00	Bom
13781	MONITOR DE VIDEO.	SP/DVPM	Material com Avaria		30/12/2005	R\$ 485,00	Regular
13782	MONITOR DE VIDEO.	SP/DVPM	Material com Avaria		30/12/2005	R\$ 485,00	Ótimo
13783	MONITOR DE VIDEO.	SP/DVPM	Material com Avaria		30/12/2005	R\$ 485,00	Bom
13784	MONITOR DE VIDEO.	SP/DVPM	Materiais a Localizar		30/12/2005	R\$ 485,00	Regular
13785	MONITOR DE VIDEO.	SP/DVPM	Materiais a Localizar		30/12/2005	R\$ 485,00	Regular
13786	MONITOR DE VIDEO.	VFAM4/FHR	Salas do Cartório		30/12/2005	R\$ 485,00	Regular
13787	MONITOR DE VIDEO.	SP/DVPM	Salas do Cartório		30/12/2005	R\$ 485,00	Regular
13788	MONITOR DE VIDEO.	SP/DVPM	Estoque material novo		30/12/2005	R\$ 485,00	Regular
13789	MONITOR DE VIDEO.	SP/DVPM	Material com Avaria		30/12/2005	R\$ 485,00	Regular
13790	MONITOR DE VIDEO.	STDP/R/FMV	Setor de Distribuição Processual		30/12/2005	R\$ 485,00	Regular
13791	MONITOR DE VIDEO.	SP/DVPM	Material com Avaria		30/12/2005	R\$ 485,00	Bom
13792	MONITOR DE VIDEO.	SP/DVPM	Materiais a Localizar		30/12/2005	R\$ 485,00	Regular
13793	MONITOR DE VIDEO.	SP/DVPM	Material com Avaria		30/12/2005	R\$ 485,00	Bom
13794	MONITOR DE VIDEO.	SP/DVPM	Materiais a Localizar		30/12/2005	R\$ 485,00	Regular
13795	MONITOR DE VIDEO.	SP/DVPM	Materiais a Localizar		30/12/2005	R\$ 485,00	Regular
13796	MONITOR DE VIDEO.	CIITAMA	Salas do Cartório		30/12/2005	R\$ 485,00	Regular
13797	MONITOR DE VIDEO.	SINF/FMHR	Sala do Setor de Suporte/FMHR		30/12/2005	R\$ 485,00	Regular
13798	MONITOR DE VIDEO.	SP/DVPM	Materiais a Localizar		30/12/2005	R\$ 485,00	Regular
13799	MONITOR DE VIDEO.	SP/DVPM	Materiais a Localizar		30/12/2005	R\$ 485,00	Regular
13800	MONITOR DE VIDEO.	SINF/FMHR	Sala do Setor de Suporte/FMHR		30/12/2005	R\$ 485,00	Regular
13801	MONITOR DE VIDEO.	SP/DVPM	Material com Avaria		30/12/2005	R\$ 485,00	Regular
13802	MONITOR DE VIDEO.	SP/DVPM	Material com Avaria		30/12/2005	R\$ 485,00	Regular
13803	MONITOR DE VIDEO.	SP/DVPM	Materiais a Localizar		30/12/2005	R\$ 485,00	Regular
13804	MONITOR DE VIDEO.	COJE/FMV	Coord. Juizados Especiais do FMV		30/12/2005	R\$ 485,00	Bom
13805	MONITOR DE VIDEO.	SP/DVPM	Salas do Cartório		30/12/2005	R\$ 485,00	Bom
13806	MONITOR DE VIDEO.	DP/FHR	Depósito Público Subsolo		30/12/2005	R\$ 485,00	Regular
13807	MONITOR DE VIDEO.	SP/DVPM	Salas do Cartório		30/12/2005	R\$ 485,00	Bom
13808	MONITOR DE VIDEO.	SP/DVPM	Estoque material novo		30/12/2005	R\$ 485,00	Regular
13809	MONITOR DE VIDEO.	SP/DVPM	Material com Avaria		30/12/2005	R\$ 485,00	Regular
13810	MONITOR DE VIDEO.	SP/DVPM	Material com Avaria		30/12/2005	R\$ 485,00	Bom
13811	MONITOR DE VIDEO.	SP/DVPM	Materiais a Localizar		30/12/2005	R\$ 485,00	Regular
13812	MONITOR DE VIDEO.	SP/DVPM	Estoque material novo		30/12/2005	R\$ 485,00	Regular
13813	MONITOR DE VIDEO.	SP/DVPM	Materiais a Localizar		30/12/2005	R\$ 485,00	Regular
13814	MONITOR DE VIDEO.	SINF/FMHR	Materiais a Localizar		30/12/2005	R\$ 485,00	Regular
13815	MONITOR DE VIDEO.	SP/DVPM	Estoque material novo		30/12/2005	R\$ 485,00	Regular
13816	MONITOR DE VIDEO.	SP/DVPM	Materiais a Localizar		30/12/2005	R\$ 485,00	Regular
13817	MONITOR DE VIDEO.	SP/DVPM	Material com Avaria		30/12/2005	R\$ 485,00	Regular
13818	MONITOR DE VIDEO.	SP/DVPM	Material com Avaria		30/12/2005	R\$ 485,00	Regular
13819	MONITOR DE VIDEO.	SP/DVPM	Materiais a Localizar		30/12/2005	R\$ 485,00	Bom
13820	MONITOR DE VIDEO.	SP/DVPM	Material com Avaria		30/12/2005	R\$ 485,00	Bom
13821	MONITOR DE VIDEO.	SP/DVPM	Material com Avaria		30/12/2005	R\$ 485,00	Regular
13822	MONITOR DE VIDEO.	9JECV/FAM	Salas do Cartório		30/12/2005	R\$ 485,00	Regular
13823	MONITOR DE VIDEO.	SP/DVPM	Materiais a Localizar		30/12/2005	R\$ 485,00	Bom
13824	TECLADO.	SP/DVPM	Material com Avaria		30/12/2005	R\$ 23,00	Bom
13825	TECLADO.	SP/DVPM	Material com Avaria		30/12/2005	R\$ 23,00	Bom
13826	TECLADO.	SP/DVPM	Material com Avaria		30/12/2005	R\$ 23,00	Regular
13827	TECLADO.	SP/DVPM	Materiais a Localizar		30/12/2005	R\$ 23,00	Bom
13828	TECLADO.	SP/DVPM	Material com Avaria		30/12/2005	R\$ 23,00	Bom
13829	TECLADO.	SP/DVPM	Materiais a Localizar		30/12/2005	R\$ 23,00	Regular
13830	TECLADO.	SP/DVPM	Material com Avaria		30/12/2005	R\$ 23,00	Bom
13831	TECLADO.	SP/DVPM	Salas do Cartório		30/12/2005	R\$ 23,00	Regular
13832	TECLADO.	SP/DVPM	Material com Avaria		30/12/2005	R\$ 23,00	Bom
13833	TECLADO.	SP/DVPM	Material com Avaria		30/12/2005	R\$ 23,00	Bom
13834	TECLADO.	SP/DVPM	Materiais a Localizar		30/12/2005	R\$ 23,00	Regular
13835	TECLADO.	SP/DVPM	Salas do Cartório		30/12/2005	R\$ 23,00	Regular
13836	TECLADO.	SP/DVPM	Materiais a Localizar		30/12/2005	R\$ 23,00	Regular
13837	TECLADO.	SP/DVPM	Material com Avaria		30/12/2005	R\$ 23,00	Bom
13838	TECLADO.	SINF/FLFR	Materiais a Localizar		30/12/2005	R\$ 23,00	Bom
13839	TECLADO.	COOUV/FEMV	Sala da Coord. Ouvidoria Geral		30/12/2005	R\$ 23,00	Regular
13840	TECLADO.	SP/DVPM	Materiais a Localizar		30/12/2005	R\$ 23,00	Regular
13841	TECLADO.	SP/DVPM	Materiais a Localizar		30/12/2005	R\$ 23,00	Regular
13842	TECLADO.	SP/DVPM	Material com Avaria		30/12/2005	R\$ 23,00	Bom
13843	TECLADO.	SP/DVPM	Material com Avaria		30/12/2005	R\$ 23,00	Bom
13844	TECLADO.	SP/DVPM	Material com Avaria		30/12/2005	R\$ 23,00	Regular
13845	TECLADO.	SP/DVPM	Materiais a Localizar		30/12/2005	R\$ 23,00	Regular
13846	TECLADO.	SP/DVPM	Material com Avaria		30/12/2005	R\$ 23,00	Regular
13847	TECLADO.	SP/DVPM	Material com Avaria		30/12/2005	R\$ 23,00	Bom
13848	TECLADO.	SP/DVPM	Materiais a Localizar		30/12/2005	R\$ 23,00	Regular
13849	TECLADO.	SP/DVPM	Materiais a Localizar		30/12/2005	R\$ 23,00	Regular
13850	TECLADO.	SP/DVPM	Material com Avaria		30/12/2005	R\$ 23,00	Bom
13851	TECLADO.	SP/DVPM	Material com Avaria		30/12/2005	R\$ 23,00	Regular
13852	TECLADO.	SP/DVPM	Coord. Distribuição Processual 2º		30/12/2005	R\$ 23,00	Regular
13853	TECLADO.	SP/DVPM	Material com Avaria		30/12/2005	R\$ 23,00	Bom
13854	TECLADO.	SP/DVPM	Materiais a Localizar		30/12/2005	R\$ 23,00	Regular
13855	TECLADO.	SP/DVPM	Materiais a Localizar		30/12/2005	R\$ 23,00	Regular
13856	TECLADO.	SP/DVPM	Materiais a Localizar		30/12/2005	R\$ 23,00	Regular

13857	TECLADO.	COJE/FMV	Coord. Juizados Especiais do FMV	30/12/2005	R\$ 23,00	Regular
13858	TECLADO.	SP/DVPM	Material com Avaria	30/12/2005	R\$ 23,00	Bom
13859	TECLADO.	SP/DVPM	Material com Avaria	30/12/2005	R\$ 23,00	Bom
13860	TECLADO.	SP/DVPM	Materiais a Localizar	30/12/2005	R\$ 23,00	Regular
13861	TECLADO.	STAJUI/FLFR	Setor de Ajuizamento do FLFR	30/12/2005	R\$ 23,00	Regular
13862	TECLADO.	SP/DVPM	Material com Avaria	30/12/2005	R\$ 23,00	Regular
13863	TECLADO.	SP/DVPM	Salas do Cartório	30/12/2005	R\$ 23,00	Regular
13864	TECLADO.	SP/DVPM	Material com Avaria	30/12/2005	R\$ 23,00	Bom
13865	TECLADO.	SP/DVPM	Material com Avaria	30/12/2005	R\$ 23,00	Regular
13866	TECLADO.	SINF/FMHR	Materiais a Localizar	30/12/2005	R\$ 23,00	Regular
13867	TECLADO.	CICOA	Salas do Cartório	30/12/2005	R\$ 23,00	Bom
13868	TECLADO.	SP/DVPM	Materiais a Localizar	30/12/2005	R\$ 23,00	Regular
13869	TECLADO.	SP/DVPM	Materiais a Localizar	30/12/2005	R\$ 23,00	Regular
13870	TECLADO.	SP/DVPM	Material com Avaria	30/12/2005	R\$ 23,00	Bom
13871	TECLADO.	SP/DVPM	Materiais a Localizar	30/12/2005	R\$ 23,00	Regular
13872	TECLADO.	SP/DVPM	Materiais a Localizar	30/12/2005	R\$ 23,00	Regular
13873	TECLADO.	SP/DVPM	Salas do Cartório	30/12/2005	R\$ 23,00	Regular
13874	TECLADO.	SP/DVPM	Salas do Cartório	30/12/2005	R\$ 23,00	Bom
13875	TECLADO.	SP/DVPM	Material com Avaria	30/12/2005	R\$ 23,00	Regular
13876	TECLADO.	SP/DVPM	Material com Avaria	30/12/2005	R\$ 23,00	Bom
13877	ESTABILIZADOR DE 1,0 KVA	DP/FHR	Depósito Público Subsolo	30/12/2005	R\$ 60,00	Regular
13878	ESTABILIZADOR DE 1,0 KVA	SP/DVPM	Materiais a Localizar	30/12/2005	R\$ 60,00	Regular
13879	ESTABILIZADOR DE 1,0 KVA	SP/DVPM	Materiais a Localizar	30/12/2005	R\$ 60,00	Regular
13880	ESTABILIZADOR DE 1,0 KVA	SP/DVPM	Materiais a Localizar	30/12/2005	R\$ 60,00	Bom
13881	ESTABILIZADOR DE 1,0 KVA	SCDR/FMV	Materiais a Localizar	30/12/2005	R\$ 60,00	Bom
13882	ESTABILIZADOR DE 1,0 KVA	SP/DVPM	Materiais a Localizar	30/12/2005	R\$ 60,00	Regular
13883	ESTABILIZADOR DE 1,0 KVA	SCDR/FMV	Materiais a Localizar	30/12/2005	R\$ 60,00	Bom
13884	ESTABILIZADOR DE 1,0 KVA	SP/DVPM	Salas do Cartório	30/12/2005	R\$ 60,00	Regular
13885	ESTABILIZADOR DE 1,0 KVA	SP/DVPM	Materiais a Localizar	30/12/2005	R\$ 60,00	Bom
13886	ESTABILIZADOR DE 1,0 KVA	SP/DVPM	Materiais a Localizar	30/12/2005	R\$ 60,00	Bom
13887	ESTABILIZADOR DE 1,0 KVA	SP/DVPM	Materiais a Localizar	30/12/2005	R\$ 60,00	Bom
13888	ESTABILIZADOR DE 1,0 KVA	SP/DVPM	Material com Avaria	30/12/2005	R\$ 60,00	Bom
13889	ESTABILIZADOR DE 1,0 KVA	SP/DVPM	Materiais a Localizar	30/12/2005	R\$ 60,00	Regular
13890	ESTABILIZADOR DE 1,0 KVA	JECR13/FMV	Salas do Cartório	30/12/2005	R\$ 60,00	Bom
13891	ESTABILIZADOR DE 1,0 KVA	SP/DVPM	Salas do Cartório	30/12/2005	R\$ 60,00	Bom
13892	ESTABILIZADOR DE 1,0 KVA	SP/DVPM	Material com Avaria	30/12/2005	R\$ 60,00	Bom
13893	ESTABILIZADOR DE 1,0 KVA	SP/DVPM	Material com Avaria	30/12/2005	R\$ 60,00	Bom
13894	ESTABILIZADOR DE 1,0 KVA	SP/DVPM	Materiais a Localizar	30/12/2005	R\$ 60,00	Bom
13895	ESTABILIZADOR.	SP/DVPM	Materiais a Localizar	30/12/2005	R\$ 60,00	Regular
13896	ESTABILIZADOR DE 1,0 KVA	SP/DVPM	Materiais a Localizar	30/12/2005	R\$ 60,00	Bom
13897	ESTABILIZADOR DE 1,0 KVA	SP/DVPM	Materiais a Localizar	30/12/2005	R\$ 60,00	Bom
13898	ESTABILIZADOR DE 1,0 KVA	SP/DVPM	Salas do Cartório	30/12/2005	R\$ 60,00	Regular
13899	ESTABILIZADOR DE 1,0 KVA	SP/DVPM	Materiais a Localizar	30/12/2005	R\$ 60,00	Bom
13900	ESTABILIZADOR DE 1,0 KVA	SP/DVPM	Material com Avaria	30/12/2005	R\$ 60,00	Ótimo
13901	ESTABILIZADOR DE 1,0 KVA	SP/DVPM	Material com Avaria	30/12/2005	R\$ 60,00	Regular
13902	ESTABILIZADOR DE 1,0 KVA	SP/DVPM	Materiais a Localizar	30/12/2005	R\$ 60,00	Bom
13903	ESTABILIZADOR DE 1,0 KVA	SP/DVPM	Materiais a Localizar	30/12/2005	R\$ 60,00	Bom
13904	ESTABILIZADOR DE 1,0 KVA	SP/DVPM	Material com Avaria	30/12/2005	R\$ 60,00	Bom
13905	ESTABILIZADOR DE 1,0 KVA	SP/DVPM	Material com Avaria	30/12/2005	R\$ 60,00	Bom
13906	ESTABILIZADOR DE 1,0 KVA	SP/DVPM	Material com Avaria	30/12/2005	R\$ 60,00	Bom
13907	ESTABILIZADOR DE 1,0 KVA	DVTIC/TJ	Sala do Setor de Suporte do TJAM	30/12/2005	R\$ 60,00	Bom
13908	ESTABILIZADOR DE 1,0 KVA	GABDCMSR/TJ	Materiais a Localizar	30/12/2005	R\$ 60,00	Bom
13909	ESTABILIZADOR DE 1,0 KVA	SP/DVPM	Material com Avaria	30/12/2005	R\$ 60,00	Bom
13910	ESTABILIZADOR DE 1,0 KVA	SP/DVPM	Materiais a Localizar	30/12/2005	R\$ 60,00	Regular
13911	ESTABILIZADOR DE 1,0 KVA	SP/DVPM	Material com Avaria	30/12/2005	R\$ 60,00	Regular
13912	ESTABILIZADOR DE 1,0 KVA	STDPR/FMV	Setor de Distribuição Processual	30/12/2005	R\$ 60,00	Regular
13913	ESTABILIZADOR DE 1,0 KVA	JECV15/FMV	Salas do Cartório	30/12/2005	R\$ 60,00	Bom
13914	ESTABILIZADOR DE 1,0 KVA	SP/DVPM	Materiais a Localizar	30/12/2005	R\$ 60,00	Bom
13915	ESTABILIZADOR DE 1,0 KVA	SCDR/FMV	Materiais a Localizar	30/12/2005	R\$ 60,00	Bom
13916	ESTABILIZADOR DE 1,0 KVA	SP/DVPM	Material com Avaria	30/12/2005	R\$ 60,00	Bom
13917	ESTABILIZADOR DE 1,0 KVA	SP/DVPM	Material com Avaria	30/12/2005	R\$ 60,00	Bom
13918	ESTABILIZADOR DE 1,0 KVA	SP/DVPM	Materiais a Localizar	30/12/2005	R\$ 60,00	Regular
13919	ESTABILIZADOR DE 1,0 KVA	SCDR/FMV	Materiais a Localizar	30/12/2005	R\$ 60,00	Bom
13920	ESTABILIZADOR DE 1,0 KVA	SP/DVPM	Material com Avaria	30/12/2005	R\$ 60,00	Bom
13921	ESTABILIZADOR DE 1,0 KVA	SP/DVPM	Material com Avaria	30/12/2005	R\$ 60,00	Bom
13922	ESTABILIZADOR DE 1,0 KVA	SP/DVPM	Materiais a Localizar	30/12/2005	R\$ 60,00	Bom
13923	ESTABILIZADOR DE 1,0 KVA	VCM8/FHR	Salas do Cartório	30/12/2005	R\$ 60,00	Bom
13924	ESTABILIZADOR DE 1,0 KVA	DVSS/CAJFL	Salas do Cartório	30/12/2005	R\$ 60,00	Bom
13925	ESTABILIZADOR DE 1,0 KVA	SP/DVPM	Materiais a Localizar	30/12/2005	R\$ 60,00	Bom
13926	ESTABILIZADOR DE 1,0 KVA	JECV15/FMV	Salas do Cartório	30/12/2005	R\$ 60,00	Bom
13927	ESTABILIZADOR DE 1,0 KVA	SP/DVPM	Material com Avaria	30/12/2005	R\$ 60,00	Bom
13928	ESTABILIZADOR DE 1,0 KVA	SP/DVPM	Materiais a Localizar	30/12/2005	R\$ 60,00	Bom
13929	ESTABILIZADOR DE 1,0 KVA	SP/DVPM	Materiais a Localizar	30/12/2005	R\$ 60,00	Bom
13930	IMPRESSORA	SP/DVPM	Materiais a Localizar	30/12/2005	R\$ 1.647,00	Regular
13931	IMPRESSORA	SP/DVPM	Materiais a Localizar	30/12/2005	R\$ 1.647,00	Regular
13932	IMPRESSORA	SP/DVPM	Salas do Cartório	30/12/2005	R\$ 1.647,00	Regular
13933	IMPRESSORA	SP/DVPM	Materiais a Localizar	30/12/2005	R\$ 1.647,00	Regular
13934	IMPRESSORA	SP/DVPM	Materiais a Localizar	30/12/2005	R\$ 1.647,00	Bom
13935	IMPRESSORA	SP/DVPM	Materiais a Localizar	30/12/2005	R\$ 1.647,00	Regular
13936	IMPRESSORA	SP/DVPM	Material com Avaria	30/12/2005	R\$ 1.647,00	Bom
13937	IMPRESSORA	SP/DVPM	Material com Avaria	30/12/2005	R\$ 1.647,00	Ótimo
13938	IMPRESSORA	SP/DVPM	Material com Avaria	30/12/2005	R\$ 1.647,00	Bom
13939	IMPRESSORA	SP/DVPM	Material com Avaria	30/12/2005	R\$ 1.647,00	Bom
13940	IMPRESSORA	SP/DVPM	Material com Avaria	30/12/2005	R\$ 1.647,00	Regular
13941	IMPRESSORA	SP/DVPM	Material com Avaria	30/12/2005	R\$ 1.647,00	Regular
13942	IMPRESSORA	SP/DVPM	Material com Avaria	30/12/2005	R\$ 1.647,00	Bom
13943	IMPRESSORA	SP/DVPM	Material com Avaria	30/12/2005	R\$ 1.647,00	Ótimo
13944	IMPRESSORA	SP/DVPM	Material com Avaria	30/12/2005	R\$ 1.647,00	Bom
13945	IMPRESSORA	SP/DVPM	Materiais a Localizar	30/12/2005	R\$ 1.647,00	Regular
13946	IMPRESSORA	SP/DVPM	Materiais a Localizar	30/12/2005	R\$ 1.647,00	Regular
13947	IMPRESSORA	SP/DVPM	Materiais a Localizar	30/12/2005	R\$ 1.647,00	Regular
13948	IMPRESSORA	SP/DVPM	Material com Avaria	30/12/2005	R\$ 1.647,00	Regular

13949	IMPRESSORA	SP/DVPM	Material com Avaria		30/12/2005	R\$ 1.647,00	Bom
13950	IMPRESSORA	SP/DVPM	Material com Avaria		30/12/2005	R\$ 1.647,00	Bom
13951	IMPRESSORA	VAM	Salas do Cartório		30/12/2005	R\$ 1.647,00	Regular
13952	IMPRESSORA	SP/DVPM	Material com Avaria		30/12/2005	R\$ 1.647,00	Bom
13953	IMPRESSORA	SP/DVPM	Material com Avaria		30/12/2005	R\$ 1.647,00	Bom
13954	IMPRESSORA	SP/DVPM	Material com Avaria		30/12/2005	R\$ 1.647,00	Bom
13955	IMPRESSORA	SP/DVPM	Salas do Cartório		30/12/2005	R\$ 1.647,00	Bom
13956	IMPRESSORA	SP/DVPM	Materiais a Localizar		30/12/2005	R\$ 1.647,00	Regular
13957	IMPRESSORA	CICARAU	Salas do Cartório		30/12/2005	R\$ 1.647,00	Regular
13958	IMPRESSORA	SP/DVPM	Material com Avaria		30/12/2005	R\$ 1.647,00	Regular
13959	IMPRESSORA	SP/DVPM	Material com Avaria		30/12/2005	R\$ 1.647,00	Regular
13960	IMPRESSORA	GABDDJCP/TJ	Gabinete		30/12/2005	R\$ 1.647,00	Regular
13961	IMPRESSORA	SP/DVPM	Material com Avaria		30/12/2005	R\$ 1.647,00	Bom
13962	IMPRESSORA	SP/DVPM	Material com Avaria		30/12/2005	R\$ 1.647,00	Bom
13963	IMPRESSORA	SP/DVPM	Materiais a Localizar		30/12/2005	R\$ 1.647,00	Regular
13964	IMPRESSORA	SP/DVPM	Materiais a Localizar		30/12/2005	R\$ 1.647,00	Regular
13965	AR CONDICIONADO,CONDENSADOR/EVAPORADOR	SCTR/FMV	Coord. Juizados Especiais do FMV		30/12/2005	R\$ 6,00	Bom
13966	AR CONDICIONADO,CONDENSADOR/EVAPORADOR	SP/DVPM	Material com Avaria		30/12/2005	R\$ 6,00	Bom
13967	AR CONDICIONADO,CONDENSADOR/EVAPORADOR	SP/DVPM	Material com Avaria		30/12/2005	R\$ 6,00	Bom
13968	AR CONDICIONADO,CONDENSADOR/EVAPORADOR	SP/DVPM	Material com Avaria		30/12/2005	R\$ 6,00	Bom
13969	AR CONDICIONADO,CONDENSADOR/EVAPORADOR	SP/DVPM	Materiais a Localizar		30/12/2005	R\$ 6,00	Bom
13970	AR CONDICIONADO,CONDENSADOR/EVAPORADOR	SP/DVPM	Material com Avaria		30/12/2005	R\$ 6,00	Bom
13971	AR CONDICIONADO,CONDENSADOR/EVAPORADOR	SP/DVPM	Materiais a Localizar		30/12/2005	R\$ 6,00	Bom
13972	AR CONDICIONADO,CONDENSADOR/EVAPORADOR	SP/DVPM	Material com Avaria		30/12/2005	R\$ 6,00	Bom
13973	AR CONDICIONADO,CONDENSADOR/EVAPORADOR	SP/DVPM	Material com Avaria		30/12/2005	R\$ 6,00	Bom
13974	AR CONDICIONADO,CONDENSADOR/EVAPORADOR	SP/DVPM	Material com Avaria		30/12/2005	R\$ 6,00	Bom
13975	AR CONDICIONADO,CONDENSADOR/EVAPORADOR	SP/DVPM	Material com Avaria		30/12/2005	R\$ 6,00	Bom
13976	AR CONDICIONADO,CONDENSADOR/EVAPORADOR	SP/DVPM	Material com Avaria		30/12/2005	R\$ 6,00	Bom
13977	AR CONDICIONADO,CONDENSADOR/EVAPORADOR	SP/DVPM	Material com Avaria		30/12/2005	R\$ 6,00	Bom
13978	AR CONDICIONADO,CONDENSADOR/EVAPORADOR	SP/DVPM	Material com Avaria		30/12/2005	R\$ 6,00	Bom
13979	AR CONDICIONADO,CONDENSADOR/EVAPORADOR	SP/DVPM	Material com Avaria		30/12/2005	R\$ 6,00	Bom
13980	AR CONDICIONADO,CONDENSADOR/EVAPORADOR	SP/DVPM	Materiais a Localizar		30/12/2005	R\$ 6,00	Bom
13981	AR CONDICIONADO,CONDENSADOR/EVAPORADOR	SP/DVPM	Material com Avaria		30/12/2005	R\$ 6,00	Bom
13982	AR CONDICIONADO,CONDENSADOR/EVAPORADOR	SP/DVPM	Material com Avaria		30/12/2005	R\$ 6,00	Bom
13983	AR CONDICIONADO,CONDENSADOR/EVAPORADOR	SP/DVPM	Material com Avaria		30/12/2005	R\$ 6,00	Bom
13984	AR CONDICIONADO,CONDENSADOR/EVAPORADOR	SP/DVPM	Material com Avaria		30/12/2005	R\$ 6,00	Bom
13985	AR CONDICIONADO,CONDENSADOR/EVAPORADOR	SP/DVPM	Material com Avaria		30/12/2005	R\$ 6,00	Bom
13986	AR CONDICIONADO,CONDENSADOR/EVAPORADOR	SP/DVPM	Material com Avaria		30/12/2005	R\$ 6,00	Bom
13987	RACK MURAL	SP/DVPM	Materiais a Localizar		30/12/2005	R\$ 6,00	Bom
13988	AR CONDICIONADO,CONDENSADOR/EVAPORADOR	SP/DVPM	Materiais a Localizar		30/12/2005	R\$ 6,00	Bom
13989	AR CONDICIONADO,CONDENSADOR/EVAPORADOR	SP/DVPM	Material com Avaria		30/12/2005	R\$ 6,00	Bom
13990	AR CONDICIONADO,CONDENSADOR/EVAPORADOR	SP/DVPM	Material com Avaria		30/12/2005	R\$ 6,00	Bom
13991	AR CONDICIONADO,CONDENSADOR/EVAPORADOR	SP/DVPM	Material com Avaria		30/12/2005	R\$ 6,00	Bom
13992	AR CONDICIONADO,CONDENSADOR/EVAPORADOR	JECV5/FMV	Salas do Cartório		30/12/2005	R\$ 6,00	Bom
13993	AR CONDICIONADO,CONDENSADOR/EVAPORADOR	SP/DVPM	Material com Avaria		30/12/2005	R\$ 6,00	Bom
13994	AR CONDICIONADO,CONDENSADOR/EVAPORADOR	STMAN/FMV	Salas do Cartório		30/12/2005	R\$ 6,00	Bom
13995	AR CONDICIONADO,CONDENSADOR/EVAPORADOR	JECR15/FMV	Salas do Cartório		30/12/2005	R\$ 6,00	Bom
13996	AR CONDICIONADO,CONDENSADOR/EVAPORADOR	JECR15/FMV	Salas do Cartório		30/12/2005	R\$ 6,00	Bom
13997	AR CONDICIONADO,CONDENSADOR/EVAPORADOR	JECR15/FMV	Salas do Cartório		30/12/2005	R\$ 6,00	Bom
13998	AR CONDICIONADO,CONDENSADOR/EVAPORADOR	SP/DVPM	Material com Avaria		30/12/2005	R\$ 6,00	Bom
13999	AR CONDICIONADO,CONDENSADOR/EVAPORADOR	SP/DVPM	Material com Avaria		30/12/2005	R\$ 6,00	Bom
14000	AR CONDICIONADO,CONDENSADOR/EVAPORADOR	SP/DVPM	Material com Avaria		30/12/2005	R\$ 6,00	Bom
14001	BALCAO DE MADEIRA,2 PORTAS,4	JECR15/FMV	Salas do Cartório		30/12/2005	R\$ 6,00	Bom
14002	AR CONDICIONADO,CONDENSADOR/EVAPORADOR	SP/DVPM	Material com Avaria		30/12/2005	R\$ 6,00	Bom
14003	AR CONDICIONADO,CONDENSADOR/EVAPORADOR	SP/DVPM	Material com Avaria		30/12/2005	R\$ 6,00	Bom
14004	AR CONDICIONADO,CONDENSADOR/EVAPORADOR	SP/DVPM	Material com Avaria		30/12/2005	R\$ 6,00	Ótimo
14005	AR CONDICIONADO,CONDENSADOR/EVAPORADOR	SP/DVPM	Material com Avaria		30/12/2005	R\$ 6,00	Bom
14006	AR CONDICIONADO,CONDENSADOR/EVAPORADOR	JECR13/FMV	Salas do Cartório		30/12/2005	R\$ 6,00	Ótimo
14007	AR CONDICIONADO,CONDENSADOR/EVAPORADOR	SP/DVPM	Material com Avaria		30/12/2005	R\$ 6,00	Bom
14008	AR CONDICIONADO,CONDENSADOR/EVAPORADOR	SP/DVPM	Material com Avaria		30/12/2005	R\$ 6,00	Bom
14009	AR CONDICIONADO,CONDENSADOR/EVAPORADOR	JECR13/FMV	Salas do Cartório		30/12/2005	R\$ 6,00	Bom
14010	AR CONDICIONADO,CONDENSADOR/EVAPORADOR	JECR13/FMV	Salas do Cartório		30/12/2005	R\$ 6,00	Bom
14011	AR CONDICIONADO,CONDENSADOR/EVAPORADOR	JECV3/FMV	Salas do Cartório		30/12/2005	R\$ 6,00	Bom
14012	AR CONDICIONADO,CONDENSADOR/EVAPORADOR	SP/DVPM	Material com Avaria		30/12/2005	R\$ 6,00	Bom
14013	BALCAO DE MADEIRA,2 PORTAS,4	JECV3/FMV	Salas do Cartório		30/12/2005	R\$ 2.368,00	Bom
14014	AR CONDICIONADO,CONDENSADOR/EVAPORADOR	COJE/FMV	Coord. Juizados Especiais do FMV		30/12/2005	R\$ 6,00	Bom
14015	AR CONDICIONADO,CONDENSADOR/EVAPORADOR	SP/DVPM	Materiais a Localizar		30/12/2005	R\$ 6,00	Bom
14016	BALCAO DE MADEIRA,2 PORTAS,4	SP/DVPM	Materiais a Localizar		30/12/2005	R\$ 2.268,00	Bom
14017	BALCAO DE MADEIRA,2 PORTAS,4	JECV7/FMV	Salas do Cartório		30/12/2005	R\$ 2.268,00	Bom
14018	BALCAO DE MADEIRA,2 PORTAS,4	JECV12/FMV	Salas do Cartório		30/12/2005	R\$ 2.268,00	Ótimo
14019	AR CONDICIONADO,CONDENSADOR/EVAPORADOR	STMAN/FMV	Salas do Cartório		30/12/2005	R\$ 6,00	Bom
14020	AR CONDICIONADO,CONDENSADOR/EVAPORADOR	SP/DVPM	Material com Avaria		30/12/2005	R\$ 6,00	Bom
14021	AR CONDICIONADO,CONDENSADOR/EVAPORADOR	SP/DVPM	Material com Avaria		30/12/2005	R\$ 6,00	Bom
14022	AR CONDICIONADO,CONDENSADOR/EVAPORADOR	SP/DVPM	Material com Avaria		30/12/2005	R\$ 6,00	Bom
14023	AR CONDICIONADO,CONDENSADOR/EVAPORADOR	SP/DVPM	Material com Avaria		30/12/2005	R\$ 6,00	Bom
14024	AR CONDICIONADO,CONDENSADOR/EVAPORADOR	SP/DVPM	Materiais a Localizar		30/12/2005	R\$ 6,00	Bom
14025	AR CONDICIONADO,CONDENSADOR/EVAPORADOR	SP/DVPM	Material com Avaria		30/12/2005	R\$ 6,00	Bom
14026	AR CONDICIONADO,CONDENSADOR/EVAPORADOR	SP/DVPM	Material com Avaria		30/12/2005	R\$ 6,00	Bom
14027	AR CONDICIONADO,CONDENSADOR/EVAPORADOR	SP/DVPM	Material com Avaria		30/12/2005	R\$ 6,00	Bom
14028	AR CONDICIONADO,CONDENSADOR/EVAPORADOR	SP/DVPM	Material com Avaria		30/12/2005	R\$ 6,00	Bom
14029	AR CONDICIONADO,CONDENSADOR/EVAPORADOR	JECV12/FMV	Salas do Cartório		30/12/2005	R\$ 6,00	Bom
14030	AR CONDICIONADO,CONDENSADOR/EVAPORADOR	SP/DVPM	Material com Avaria		30/12/2005	R\$ 6,00	Bom
14031	AR CONDICIONADO,CONDENSADOR/EVAPORADOR	JECV15/FMV	Salas do Cartório		30/12/2005	R\$ 6,00	Bom
14032	AR CONDICIONADO,CONDENSADOR/EVAPORADOR	SP/DVPM	Material com Avaria		30/12/2005	R\$ 6,00	Bom
14033	AR CONDICIONADO,CONDENSADOR/EVAPORADOR	SP/DVPM	Material com Avaria		30/12/2005	R\$ 6,00	Bom
14034	AR CONDICIONADO,CONDENSADOR/EVAPORADOR	JECV13/FMV	Salas do Cartório		30/12/2005	R\$ 6,00	Bom
14035	AR CONDICIONADO,CONDENSADOR/EVAPORADOR	SP/DVPM	Material com Avaria		30/12/2005	R\$ 6,00	Bom
14036	AR CONDICIONADO,CONDENSADOR/EVAPORADOR	SP/DVPM	Material com Avaria		30/12/2005	R\$ 6,00	Bom
14037	AR CONDICIONADO,CONDENSADOR/EVAPORADOR	SP/DVPM	Material com Avaria		30/12/2005	R\$ 6,00	Bom
14038	AR CONDICIONADO,CONDENSADOR/EVAPORADOR	JECV13/FMV	Salas do Cartório		30/12/2005	R\$ 6,00	Bom
14039	AR CONDICIONADO,CONDENSADOR/EVAPORADOR	JECV13/FMV	Salas do Cartório		30/12/2005	R\$ 6,00	Bom
14040	AR CONDICIONADO,CONDENSADOR/EVAPORADOR	VCV19/FHR	Salas do Cartório		30/12/2005	R\$ 6,00	Ótimo

14041	AR CONDICIONADO,CONDENSADOR/EVAPORADOR	SP/DVPM	Material com Avaria		30/12/2005	R\$ 6,00	Bom
14042	AR CONDICIONADO,CONDENSADOR/EVAPORADOR	VCV19/FHR	Salas do Cartório		30/12/2005	R\$ 6,00	Bom
14043	AR CONDICIONADO,CONDENSADOR/EVAPORADOR	SP/DVPM	Material com Avaria		30/12/2005	R\$ 6,00	Bom
14044	RACK MURAL	SP/DVPM	Materiais a Localizar		30/12/2005	R\$ 6,00	Bom
14045	BALCAO DE MADEIRA,2 PORTAS,4	SP/DVPM	Materiais a Localizar		30/12/2005	R\$ 2.368,00	Ótimo
14046	RACK MURAL	SP/DVPM	Materiais a Localizar		30/12/2005	R\$ 6,00	Bom
14047	AR CONDICIONADO,CONDENSADOR/EVAPORADOR	SP/DVPM	Material com Avaria		30/12/2005	R\$ 6,00	Bom
14048	AR CONDICIONADO,CONDENSADOR/EVAPORADOR	STAJUI/FMV	Setor de Ajuizamento do FMV		30/12/2005	R\$ 6,00	Bom
14049	AR CONDICIONADO,CONDENSADOR/EVAPORADOR	SP/DVPM	Material com Avaria		30/12/2005	R\$ 6,00	Bom
14050	AR CONDICIONADO,CONDENSADOR/EVAPORADOR	SP/DVPM	Material com Avaria		30/12/2005	R\$ 6,00	Bom
14051	AR CONDICIONADO,CONDENSADOR/EVAPORADOR	SP/DVPM	Material com Avaria		30/12/2005	R\$ 6,00	Bom
14052	AR CONDICIONADO,CONDENSADOR/EVAPORADOR	STMAN/FLFR	Setor de Manutenção do FLFR		30/12/2005	R\$ 6,00	Regular
14053	AR CONDICIONADO,CONDENSADOR/EVAPORADOR	SP/DVPM	Materiais a Localizar		30/12/2005	R\$ 6,00	Bom
14054	AR CONDICIONADO,CONDENSADOR/EVAPORADOR	SCDR/FMV	Materiais a Localizar		30/12/2005	R\$ 6,00	Bom
14055	AR CONDICIONADO,CONDENSADOR/EVAPORADOR	SCDR/FMV	Materiais a Localizar		30/12/2005	R\$ 6,00	Bom
14056	BALCAO DE MADEIRA,L,3 SUP.4 PORTAS-	SP/DVPM	Materiais a Localizar		30/12/2005	R\$ 6.860,00	Bom
14057	BALCAO DE MADEIRA,CURV.2 PORTAS 4	SCDR/FMV	Materiais a Localizar		30/12/2005	R\$ 6,00	Bom
14058	BALCAO DE MADEIRA C/9 GAVETAS, MED. 0,79 X	SCDR/FMV	Materiais a Localizar		30/12/2005	R\$ 5.860,00	Bom
14059	TRIBUNA DE MADEIRA,PISO	SCDR/FMV	Materiais a Localizar		30/12/2005	R\$ 1.590,00	Bom
14060	RACK P/SOM,DE MADEIRA,2 PORTAS,2 PRAT.MED.	SCDR/FMV	Materiais a Localizar		30/12/2005	R\$ 1.757,00	Bom
14061	CPU.	SP/DVPM	Salas do Cartório		30/12/2005	R\$ 1.677,00	Regular
14062	CPU.	SP/DVPM	Salas do Cartório		30/12/2005	R\$ 1.677,00	Regular
14063	CPU.	SP/DVPM	Salas do Cartório		30/12/2005	R\$ 1.677,00	Regular
14064	CPU.	SP/DVPM	Materiais a Localizar		30/12/2005	R\$ 1.677,00	Regular
14065	CPU.	SP/DVPM	Materiais a Localizar		30/12/2005	R\$ 1.677,00	Regular
14066	CPU.	SP/DVPM	Materiais a Localizar		30/12/2005	R\$ 1.677,00	Regular
14067	CPU.	SP/DVPM	Salas do Cartório		30/12/2005	R\$ 1.677,00	Regular
14068	CPU.	SP/DVPM	Salas do Cartório		30/12/2005	R\$ 1.677,00	Regular
14069	CPU.	SP/DVPM	Materiais a Localizar		30/12/2005	R\$ 1.677,00	Bom
14070	CPU.	SP/DVPM	Material com Avaria		30/12/2005	R\$ 1.677,00	Bom
14071	CPU.	SP/DVPM	Material com Avaria		30/12/2005	R\$ 1.677,00	Bom
14072	CPU.	SINF/FMHR	Materiais a Localizar		30/12/2005	R\$ 1.677,00	Bom
14073	CPU.	SINF/FMHR	Materiais a Localizar		30/12/2005	R\$ 1.677,00	Bom
14074	CPU.	SP/DVPM	Salas do Cartório		30/12/2005	R\$ 1.677,00	Regular
14075	CPU.	SP/DVPM	Salas do Cartório		30/12/2005	R\$ 1.677,00	Regular
14076	CPU.	SP/DVPM	Material com Avaria		30/12/2005	R\$ 1.677,00	Bom
14077	CPU.	SINF/FMHR	Materiais a Localizar		30/12/2005	R\$ 1.677,00	Bom
14078	CPU.	SP/DVPM	Salas do Cartório		30/12/2005	R\$ 1.677,00	Regular
14079	CPU.	SP/DVPM	Materiais a Localizar		30/12/2005	R\$ 1.677,00	Regular
14080	CPU.	SP/DVPM	Salas do Cartório		30/12/2005	R\$ 1.677,00	Regular
14081	ESTACAO DE TRABALHO C/4 LUGARES,LAM.	SP/DVPM	Material com Avaria		30/12/2005	R\$ 6,00	Regular
14082	RACK MURAL	SP/DVPM	Materiais a Localizar		30/12/2005	R\$ 6,00	Bom
14083	BANCO DE FERRO CROMADO,ASSENTO REDONDO	SP/DVPM	Materiais a Localizar		30/12/2005	R\$ 290,48	Bom
14084	CPU.	SP/DVPM	Materiais a Localizar		30/12/2005	R\$ 1.677,00	Regular
14085	CPU.	COIE/FMV	Coord. Juizados Especiais do FMV		30/12/2005	R\$ 1.677,00	Regular
14086	CPU.	SP/DVPM	Salas do Cartório		30/12/2005	R\$ 1.677,00	Regular
14087	CPU.	SP/DVPM	Materiais a Localizar		30/12/2005	R\$ 1.677,00	Regular
14088	CPU.	SINF/FMHR	Sala do Setor de Suporte/FMHR		30/12/2005	R\$ 1.677,00	Regular
14089	CPU.	SP/DVPM	Juiz. da Inf. e Juv. Infrac.:		30/12/2005	R\$ 1.677,00	Regular
14090	CPU.	SP/DVPM	Diretoria		30/12/2005	R\$ 1.677,00	Bom
14091	CPU.	SP/DVPM	Salas do Cartório		30/12/2005	R\$ 1.677,00	Regular
14092	CPU.	DVENG/TJ	Divisão de Engenharia		30/12/2005	R\$ 1.677,00	Bom
14093	CPU.	SP/DVPM	Materiais a Localizar		30/12/2005	R\$ 1.677,00	Regular
14094	CPU.	SINF/FMHR	Materiais a Localizar		30/12/2005	R\$ 1.677,00	Bom
14095	CPU.	SINF/FMHR	Materiais a Localizar		30/12/2005	R\$ 1.677,00	Bom
14096	CPU.	SP/DVPM	Material com Avaria		30/12/2005	R\$ 1.677,00	Bom
14097	CPU.	SINF/FMHR	Sala do Setor de Suporte/FMHR		30/12/2005	R\$ 1.677,00	Regular
14098	MONITOR DE VIDEO.	SP/DVPM	Materiais a Localizar		30/12/2005	R\$ 485,00	Regular
14099	MONITOR DE VIDEO.	SP/DVPM	Material com Avaria		30/12/2005	R\$ 485,00	Regular
14100	MONITOR DE VIDEO.	SP/DVPM	Material com Avaria		30/12/2005	R\$ 485,00	Bom
14101	MONITOR DE VIDEO.	SP/DVPM	Materiais a Localizar		30/12/2005	R\$ 485,00	Regular
14102	MONITOR DE VIDEO.	SP/DVPM	Material com Avaria		30/12/2005	R\$ 485,00	Regular
14103	MONITOR DE VIDEO.	SP/DVPM	Material com Avaria		30/12/2005	R\$ 485,00	Bom
14104	MONITOR DE VIDEO.	SP/DVPM	Salas do Cartório		30/12/2005	R\$ 485,00	Bom
14105	MONITOR DE VIDEO.	CIANORI	Salas do Cartório		30/12/2005	R\$ 485,00	Bom
14106	MONITOR DE VIDEO.	SP/DVPM	Material com Avaria		30/12/2005	R\$ 485,00	Regular
14107	MONITOR DE VIDEO.	SP/DVPM	Salas do Cartório		30/12/2005	R\$ 485,00	Regular
14108	MONITOR DE VIDEO.	SP/DVPM	Materiais a Localizar		30/12/2005	R\$ 485,00	Regular
14109	MONITOR DE VIDEO.	SP/DVPM	Diretoria		30/12/2005	R\$ 485,00	Regular
14110	MONITOR DE VIDEO.	SP/DVPM	Material com Avaria		30/12/2005	R\$ 485,00	Bom
14111	MONITOR DE VIDEO.	SP/DVPM	Material com Avaria		30/12/2005	R\$ 485,00	Bom
14112	MONITOR DE VIDEO.	SP/DVPM	Diretoria		30/12/2005	R\$ 485,00	Bom
14113	MONITOR DE VIDEO.	SP/DVPM	Materiais a Localizar		30/12/2005	R\$ 485,00	Regular
14114	MONITOR DE VIDEO.	CICOA	Salas do Cartório		30/12/2005	R\$ 485,00	Bom
14115	MONITOR DE VIDEO.	PROJUDI/SIPAM	Salas do Cartório		30/12/2005	R\$ 485,00	Regular
14116	MONITOR DE VIDEO.	SINF/FMHR	Materiais a Localizar		30/12/2005	R\$ 485,00	Bom
14117	MONITOR DE VIDEO.	DP/FHR	Depósito Público Subsolo		30/12/2005	R\$ 485,00	Regular
14118	MONITOR DE VIDEO.	SP/DVPM	Material com Avaria		30/12/2005	R\$ 485,00	Bom
14119	MONITOR DE VIDEO.	SP/DVPM	Materiais a Localizar		30/12/2005	R\$ 485,00	Bom
14120	MONITOR DE VIDEO.	SP/DVPM	Material com Avaria		30/12/2005	R\$ 485,00	Bom
14121	MONITOR DE VIDEO.	SP/DVPM	Material com Avaria		30/12/2005	R\$ 485,00	Bom
14122	MONITOR DE VIDEO.	SP/DVPM	Material com Avaria		30/12/2005	R\$ 485,00	Bom
14123	MONITOR DE VIDEO.	SP/DVPM	Materiais a Localizar		30/12/2005	R\$ 485,00	Regular
14124	MONITOR DE VIDEO.	SP/DVPM	Salas do Cartório		30/12/2005	R\$ 485,00	Regular
14125	MONITOR DE VIDEO.	SP/DVPM	Materiais a Localizar		30/12/2005	R\$ 485,00	Regular
14126	MONITOR DE VIDEO.	SP/DVPM	Material com Avaria		30/12/2005	R\$ 485,00	Bom
14127	MONITOR DE VIDEO.	SP/DVPM	Material com Avaria		30/12/2005	R\$ 485,00	Bom
14128	MONITOR DE VIDEO.	SINF/FMHR	Materiais a Localizar		30/12/2005	R\$ 485,00	Bom
14129	MONITOR DE VIDEO.	SP/DVPM	Material com Avaria		30/12/2005	R\$ 485,00	Bom
14130	MONITOR DE VIDEO.	SP/DVPM	Material com Avaria		30/12/2005	R\$ 485,00	Bom
14131	MONITOR DE VIDEO.	SP/DVPM	Material com Avaria		30/12/2005	R\$ 485,00	Regular
14132	TECLADO.	SP/DVPM	Material com Avaria		30/12/2005	R\$ 23,00	Bom

14133	TECLADO.	SP/DVPM	Material com Avaria		30/12/2005	R\$ 23,00	Bom
14134	TECLADO.	SP/DVPM	Materiais a Localizar		30/12/2005	R\$ 23,00	Regular
14135	TECLADO.	SP/DVPM	Materiais a Localizar		30/12/2005	R\$ 23,00	Regular
14136	TECLADO.	SP/DVPM	Material com Avaria		30/12/2005	R\$ 23,00	Bom
14137	TECLADO.	SP/DVPM	Materiais a Localizar		30/12/2005	R\$ 23,00	Regular
14138	TECLADO.	SP/DVPM	Material com Avaria		30/12/2005	R\$ 23,00	Bom
14139	TECLADO.	SP/DVPM	Material com Avaria		30/12/2005	R\$ 23,00	Bom
14140	TECLADO.	SP/DVPM	Materiais a Localizar		30/12/2005	R\$ 23,00	Regular
14141	TECLADO.	SP/DVPM	Materiais a Localizar		30/12/2005	R\$ 23,00	Regular
14142	TECLADO.	SP/DVPM	Materiais a Localizar		30/12/2005	R\$ 23,00	Regular
14143	TECLADO.	SP/DVPM	Material com Avaria		30/12/2005	R\$ 23,00	Bom
14144	TECLADO.	SP/DVPM	Salas do Cartório		30/12/2005	R\$ 23,00	Regular
14145	TECLADO.	SP/DVPM	Diretoria		30/12/2005	R\$ 23,00	Regular
14146	TECLADO.	SINF/FMHR	Materiais a Localizar		30/12/2005	R\$ 23,00	Bom
14147	TECLADO.	SP/DVPM	Material com Avaria		30/12/2005	R\$ 23,00	Ótimo
14148	TECLADO.	SINF/FMHR	Materiais a Localizar		30/12/2005	R\$ 23,00	Bom
14149	TECLADO.	SP/DVPM	Material com Avaria		30/12/2005	R\$ 23,00	Bom
14150	TECLADO.	SINF/FMHR	Materiais a Localizar		30/12/2005	R\$ 23,00	Bom
14151	TECLADO.	SINF/FMHR	Materiais a Localizar		30/12/2005	R\$ 23,00	Bom
14152	TECLADO.	SP/DVPM	Materiais a Localizar		30/12/2005	R\$ 23,00	Regular
14153	TECLADO.	SP/DVPM	Materiais a Localizar		30/12/2005	R\$ 23,00	Regular
14154	TECLADO.	SP/DVPM	Materiais a Localizar		30/12/2005	R\$ 23,00	Regular
14155	TECLADO.	SP/DVPM	Materiais a Localizar		30/12/2005	R\$ 23,00	Regular
14156	TECLADO.	SINF/FMHR	Materiais a Localizar		30/12/2005	R\$ 23,00	Regular
14157	TECLADO.	SCTPLE/TJ	Secretaria do Tribunal Pleno		30/12/2005	R\$ 23,00	Bom
14158	TECLADO.	SP/DVPM	Material com Avaria		30/12/2005	R\$ 23,00	Regular
14159	TECLADO.	DP/FHR	Depósito Público Subsolo		30/12/2005	R\$ 23,00	Regular
14160	TECLADO.	SP/DVPM	Material com Avaria		30/12/2005	R\$ 23,00	Bom
14161	TECLADO.	SP/DVPM	Materiais a Localizar		30/12/2005	R\$ 23,00	Regular
14162	TECLADO.	SP/DVPM	Material com Avaria		30/12/2005	R\$ 23,00	Bom
14163	TECLADO.	SP/DVPM	Materiais a Localizar		30/12/2005	R\$ 23,00	Regular
14164	TECLADO.	SP/DVPM	Materiais a Localizar		30/12/2005	R\$ 23,00	Regular
14165	TECLADO.	SINF/FMHR	Sala do Setor de Suporte/FMHR		30/12/2005	R\$ 23,00	Regular
14166	ESTABILIZADOR DE 1,0 KVA	SP/DVPM	Estoque material novo		30/12/2005	R\$ 53,00	Regular
14167	ESTABILIZADOR DE 1,0 KVA	SP/DVPM	Materiais a Localizar		30/12/2005	R\$ 53,00	Regular
14168	ESTABILIZADOR DE 1,0 KVA	SP/DVPM	Materiais a Localizar		30/12/2005	R\$ 53,00	Bom
14169	ESTABILIZADOR DE 1,0 KVA	SP/DVPM	Estoque material novo		30/12/2005	R\$ 53,00	Regular
14170	ESTABILIZADOR DE 1,0 KVA	SP/DVPM	Materiais a Localizar		30/12/2005	R\$ 53,00	Bom
14171	ESTABILIZADOR DE 1,0 KVA	SP/DVPM	Materiais a Localizar		30/12/2005	R\$ 53,00	Regular
14172	ESTABILIZADOR DE 1,0 KVA	SP/DVPM	Materiais a Localizar		30/12/2005	R\$ 53,00	Regular
14173	ESTABILIZADOR DE 1,0 KVA	SP/DVPM	Estoque material novo		30/12/2005	R\$ 53,00	Regular
14174	ESTABILIZADOR DE 1,0 KVA	SP/DVPM	Materiais a Localizar		30/12/2005	R\$ 53,00	Regular
14175	ESTABILIZADOR DE 1,0 KVA	SP/DVPM	Materiais a Localizar		30/12/2005	R\$ 53,00	Regular
14176	ESTABILIZADOR DE 1,0 KVA	SP/DVPM	Materiais a Localizar		30/12/2005	R\$ 53,00	Bom
14177	ESTABILIZADOR.	SP/DVPM	Materiais a Localizar		30/12/2005	R\$ 53,00	Bom
14178	ESTABILIZADOR DE 1,0 KVA	SP/DVPM	Materiais a Localizar		30/12/2005	R\$ 53,00	Bom
14179	ESTABILIZADOR DE 1,0 KVA	SP/DVPM	Materiais a Localizar		30/12/2005	R\$ 53,00	Bom
14180	ESTABILIZADOR DE 1,0 KVA	SINF/FMV	Materiais a Localizar		30/12/2005	R\$ 53,00	Bom
14181	ESTABILIZADOR DE 1,0 KVA	SP/DVPM	Material com Avaria		30/12/2005	R\$ 53,00	Bom
14182	ESTABILIZADOR.	SP/DVPM	Materiais a Localizar		30/12/2005	R\$ 53,00	Regular
14183	ESTABILIZADOR DE 1,0 KVA	SINF/FMHR	Sala do Setor de Suporte/FMHR		30/12/2005	R\$ 53,00	Bom
14184	ESTABILIZADOR DE 1,0 KVA	SP/DVPM	Material com Avaria		30/12/2005	R\$ 53,00	Bom
14185	ESTABILIZADOR DE 1,0 KVA	JECR15/FMV	Salas do Cartório		30/12/2005	R\$ 53,00	Bom
14186	ESTABILIZADOR DE 1,0 KVA	SP/DVPM	Materiais a Localizar		30/12/2005	R\$ 53,00	Regular
14187	ESTABILIZADOR DE 1,0 KVA	VCV4/FHR	Salas do Cartório		30/12/2005	R\$ 53,00	Bom
14188	ESTABILIZADOR DE 1,0 KVA	SINF/FMHR	Sala do Setor de Suporte/FMHR		30/12/2005	R\$ 53,00	Bom
14189	ESTABILIZADOR DE 1,0 KVA	SP/DVPM	Materiais a Localizar		30/12/2005	R\$ 53,00	Regular
14190	ESTABILIZADOR DE 1,0 KVA	SP/DVPM	Material com Avaria		30/12/2005	R\$ 53,00	Regular
14191	ESTABILIZADOR DE 1,0 KVA	SCDR/FMV	Materiais a Localizar		30/12/2005	R\$ 53,00	Bom
14192	ESTABILIZADOR DE 1,0 KVA	SP/DVPM	Material Disponível		30/12/2005	R\$ 53,00	Bom
14193	ESTABILIZADOR DE 1,0 KVA	SP/DVPM	Materiais a Localizar		30/12/2005	R\$ 53,00	Regular
14194	ESTABILIZADOR DE 1,0 KVA	SP/DVPM	Material com Avaria		30/12/2005	R\$ 53,00	Regular
14195	ESTABILIZADOR DE 1,0 KVA	SINF/FMHR	Sala do Setor de Suporte/FMHR		30/12/2005	R\$ 53,00	Regular
14196	ESTABILIZADOR DE 1,0 KVA	SP/DVPM	Material com Avaria		30/12/2005	R\$ 53,00	Bom
14197	ESTABILIZADOR DE 1,0 KVA	SP/DVPM	Materiais a Localizar		30/12/2005	R\$ 53,00	Regular
14198	ESTABILIZADOR DE 1,0 KVA	SINF/FMHR	Sala do Setor de Suporte/FMHR		30/12/2005	R\$ 53,00	Regular
14199	ESTABILIZADOR DE 1,0 KVA	SP/DVPM	Material com Avaria		30/12/2005	R\$ 53,00	Regular
14200	IMPRESSORA	SP/DVPM	Material com Avaria		30/12/2005	R\$ 564,40	Bom
14201	IMPRESSORA	DVSS/FHR	Divisão de Serviço Social		30/12/2005	R\$ 564,40	Bom
14202	IMPRESSORA	SP/DVPM	Material com Avaria		30/12/2005	R\$ 564,40	Bom
14203	IMPRESSORA	SP/DVPM	Material com Avaria		30/12/2005	R\$ 564,40	Bom
14204	IMPRESSORA	SP/DVPM	Salas do Cartório		30/12/2005	R\$ 564,40	Regular
14205	IMPRESSORA	SP/DVPM	Salas do Cartório		30/12/2005	R\$ 564,40	Regular
14206	IMPRESSORA	SP/DVPM	Material com Avaria		30/12/2005	R\$ 564,40	Bom
14207	IMPRESSORA	SINF/FMV	Materiais a Localizar		30/12/2005	R\$ 564,40	Bom
14208	IMPRESSORA	SP/DVPM	Material com Avaria		30/12/2005	R\$ 564,40	Bom
14209	IMPRESSORA	SP/DVPM	Salas do Cartório		30/12/2005	R\$ 564,40	Regular
14210	IMPRESSORA	SP/DVPM	Materiais a Localizar		30/12/2005	R\$ 564,40	Bom
14211	IMPRESSORA	SP/DVPM	Materiais a Localizar		30/12/2005	R\$ 564,40	Bom
14212	IMPRESSORA	SP/DVPM	Material com Avaria		30/12/2005	R\$ 564,40	Bom
14213	IMPRESSORA	SP/DVPM	Material com Avaria		30/12/2005	R\$ 564,40	Bom
14214	IMPRESSORA	SP/DVPM	Materiais a Localizar		30/12/2005	R\$ 564,40	Regular
14215	IMPRESSORA	SP/DVPM	Salas do Cartório		30/12/2005	R\$ 564,40	Regular
14216	IMPRESSORA	SP/DVPM	Material com Avaria		30/12/2005	R\$ 564,40	Regular
14217	IMPRESSORA	SP/DVPM	Material com Avaria		30/12/2005	R\$ 564,40	Bom
14218	IMPRESSORA	CIEIRU	Salas do Cartório		30/12/2005	R\$ 564,40	Bom
14219	IMPRESSORA	SP/DVPM	Material com Avaria		30/12/2005	R\$ 564,40	Bom
14220	IMPRESSORA	SP/DVPM	Material com Avaria		30/12/2005	R\$ 564,40	Bom
14221	IMPRESSORA	SP/DVPM	Materiais a Localizar		30/12/2005	R\$ 564,40	Ótimo
14222	IMPRESSORA	SP/DVPM	Salas do Cartório		30/12/2005	R\$ 564,40	Regular
14223	IMPRESSORA	SP/DVPM	Material com Avaria		30/12/2005	R\$ 564,40	Bom
14224	IMPRESSORA	SP/DVPM	Salas do Cartório		30/12/2005	R\$ 564,40	Bom

14225	IMPRESSORA	SP/DVPM	Material com Avaria		30/12/2005	R\$ 564,40	Bom
14226	IMPRESSORA	SP/DVPM	Material com Avaria		30/12/2005	R\$ 564,40	Bom
14227	IMPRESSORA	SP/DVPM	Material com Avaria		30/12/2005	R\$ 564,40	Bom
14228	IMPRESSORA	SP/DVPM	Salas do Cartório		30/12/2005	R\$ 564,40	Regular
14229	IMPRESSORA	SP/DVPM	Materiais a Localizar		30/12/2005	R\$ 564,40	Regular
14230	IMPRESSORA	SP/DVPM	Materiais a Localizar		30/12/2005	R\$ 564,40	Bom
14231	IMPRESSORA	SP/DVPM	Material com Avaria		30/12/2005	R\$ 564,40	Bom
14232	IMPRESSORA	SP/DVPM	Material com Avaria		30/12/2005	R\$ 564,40	Bom
14233	IMPRESSORA	SP/DVPM	Material com Avaria		30/12/2005	R\$ 564,40	Bom
14234	RELOGIO PROTOCOLADOR, DE TEMPO, ELETRICO,	SP/DVPM	Material Disponível		30/12/2005	R\$ 1.958,00	Regular
14235	BANCO DE FERRO CROMADO,ASSENTO REDONDO	SP/DVPM	Materiais a Localizar		30/12/2005	R\$ 290,48	Bom
14236	BANCO DE FERRO CROMADO,ASSENTO REDONDO	SP/DVPM	Materiais a Localizar		30/12/2005	R\$ 290,48	Bom
14237	ZIP DRIVE	SP/DVPM	Materiais a Localizar		30/12/2005	R\$ 6,00	Regular
14238	BANCO DE ESPERA,3LUGARES,ASS/ENC.TECIDO	SCDR/FMV	Materiais a Localizar		30/12/2005	R\$ 299,00	Bom
14240	BANCO DE ESPERA,3LUGARES,ASS/ENC.TECIDO	SP/DVPM	Material com Avaria		30/12/2005	R\$ 299,00	Bom
14241	BANCO DE ESPERA,3LUGARES,ASS/ENC.TECIDO	JECV13/FMV	Salas do Cartório		30/12/2005	R\$ 299,00	Bom
14242	BANCO DE ESPERA,3LUGARES,ASS/ENC.TECIDO	STAJUI/FMV	Setor de Ajuizamento do FMV		30/12/2005	R\$ 299,00	Bom
14243	BANCO DE ESPERA,3LUGARES,ASS/ENC.TECIDO	MP/FHR	SALA DO MINISTERIO PUBLICO		30/12/2005	R\$ 299,00	Regular
14244	BANCO DE ESPERA,3LUGARES,ASS/ENC.TECIDO	VFAM5/FHR	Salas do Cartório		30/12/2005	R\$ 299,00	Regular
14245	BANCO DE ESPERA,3LUGARES,ASS/ENC.TECIDO	JECV15/FMV	Salas do Cartório		30/12/2005	R\$ 299,00	Regular
14246	BANCO DE ESPERA,3LUGARES,ASS/ENC.TECIDO	JECV13/FMV	Salas do Cartório		30/12/2005	R\$ 299,00	Regular
14247	BANCO DE ESPERA,3LUGARES,ASS/ENC.TECIDO	JECV15/FMV	Salas do Cartório		30/12/2005	R\$ 299,00	Regular
14248	BANCO DE ESPERA,3LUGARES,ASS/ENC.TECIDO	STAJUI/FMV	Setor de Ajuizamento do FMV		30/12/2005	R\$ 299,00	Bom
14249	BANCO DE ESPERA,3LUGARES,ASS/ENC.TECIDO	VEMAQA/FHR	Salas do Cartório		30/12/2005	R\$ 299,00	Bom
14250	BANCO DE ESPERA,3LUGARES,ASS/ENC.TECIDO	CIANORI	Salas do Cartório		30/12/2005	R\$ 299,00	Bom
14251	BANCO DE ESPERA,3LUGARES,ASS/ENC.TECIDO	JECV5/FMV	Salas do Cartório		30/12/2005	R\$ 299,00	Bom
14252	BANCO DE ESPERA,3LUGARES,ASS/ENC.TECIDO	SP/DVPM	Material com avaria para dar		30/12/2005	R\$ 299,00	Bom
14253	BANCO DE ESPERA,3LUGARES,ASS/ENC.TECIDO	SP/DVPM	Material com avaria para dar		30/12/2005	R\$ 299,00	Regular
14254	BANCO DE ESPERA,3LUGARES,ASS/ENC.TECIDO	STAJUI/FMV	Setor de Ajuizamento do FMV		30/12/2005	R\$ 299,00	Bom
14255	BANCO DE ESPERA,3LUGARES,ASS/ENC.TECIDO	STAJUI/FMV	Setor de Ajuizamento do FMV		30/12/2005	R\$ 299,00	Bom
14256	BANCO DE ESPERA,3LUGARES,ASS/ENC.TECIDO	JECR13/FMV	Salas do Cartório		30/12/2005	R\$ 299,00	Regular
14257	BANCO DE ESPERA,3LUGARES,ASS/ENC.TECIDO	CITFE/JJE	Salas do Cartório		30/12/2005	R\$ 299,00	Bom
14258	BANCO DE ESPERA,3LUGARES,ASS/ENC.TECIDO	CIANORI	Salas do Cartório		30/12/2005	R\$ 299,00	Bom
14259	BANCO DE ESPERA,3LUGARES,ASS/ENC.TECIDO	JECR15/FMV	Salas do Cartório		30/12/2005	R\$ 299,00	Bom
14260	BANCO DE ESPERA,3LUGARES,ASS/ENC.TECIDO	SCDR/FMV	Materiais a Localizar		30/12/2005	R\$ 299,00	Bom
14261	BANCO DE ESPERA,3LUGARES,ASS/ENC.TECIDO	SP/DVPM	Material com Avaria		30/12/2005	R\$ 299,00	Bom
14262	BANCO DE ESPERA,3LUGARES,ASS/ENC.TECIDO	STMAN/FHR	SETOR DE REFRIGERAÇÃO		30/12/2005	R\$ 299,00	Bom
14263	BANCO DE ESPERA,3LUGARES,ASS/ENC.TECIDO	SCDR/FMV	Materiais a Localizar		30/12/2005	R\$ 299,00	Bom
14264	BANCO DE ESPERA,3LUGARES,ASS/ENC.TECIDO	STAJUI/FMV	Setor de Ajuizamento do FMV		30/12/2005	R\$ 299,00	Bom
14265	BANCO DE ESPERA,3LUGARES,ASS/ENC.TECIDO	SP/DVPM	Materiais a Localizar		30/12/2005	R\$ 299,00	Regular
14266	BANCO DE ESPERA,3LUGARES,ASS/ENC.TECIDO	SP/DVPM	Materiais a Localizar		30/12/2005	R\$ 299,00	Regular
14267	BANCO DE ESPERA,3LUGARES,ASS/ENC.TECIDO	SCDR/FMV	Materiais a Localizar		30/12/2005	R\$ 299,00	Bom
14268	MAQUINA DE DATILOGRAFIA, ELETRONICA	SP/DVPM	Material com Avaria		30/12/2005	R\$ 460,00	Bom
14270	AR CONDICIONADO,SPLIT,24.000 BTUS-	SP/DVPM	Material com Avaria		30/12/2005	R\$ 6,00	Regular
14271	AR CONDICIONADO,SPLIT,10.000 BTUS-	SP/DVPM	Materiais a Localizar		30/12/2005	R\$ 6,00	Regular
14272	AR CONDICIONADO,SPLIT,10.000 BTUS-	SP/DVPM	Materiais a Localizar		30/12/2005	R\$ 6,00	Regular
14273	AR CONDICIONADO,SPLIT,12.000 BTUS-	SP/DVPM	Material com Avaria		30/12/2005	R\$ 6,00	Regular
14274	AR CONDICIONADO (CONJUNTO) - CONDENSADOR	SP/DVPM	Material com Avaria		30/12/2005	R\$ 6,00	Regular
14275	AR CONDICIONADO (CONJUNTO) - CONDENSADOR	SP/DVPM	Materiais a Localizar		30/12/2005	R\$ 6,00	Regular
14276	AR CONDICIONADO (CONJUNTO) - CONDENSADOR	VCV8/FHR	Salas do Cartório		30/12/2005	R\$ 6,00	Regular
14277	AR CONDICIONADO (CONJUNTO) - CONDENSADOR	VCV8/FHR	Salas do Cartório		30/12/2005	R\$ 6,00	Regular
14278	AR CONDICIONADO (CONJUNTO) - CONDENSADOR	CCC1/TJ	Secretaria da 1ª Câmara Cível		30/12/2005	R\$ 6,00	Regular
14279	AR CONDICIONADO (CONJUNTO) - CONDENSADOR	VCV8/FHR	Salas do Cartório		30/12/2005	R\$ 6,00	Regular
14280	AR CONDICIONADO (CONJUNTO) - CONDENSADOR	SP/DVPM	Materiais a Localizar		30/12/2005	R\$ 6,00	Regular
14281	AR CONDICIONADO (CONJUNTO) - CONDENSADOR	SP/DVPM	Materiais a Localizar		30/12/2005	R\$ 6,00	Regular
14282	AR CONDICIONADO,SPLIT,18.000 BTUS-	SP/DVPM	Material com Avaria		30/12/2005	R\$ 6,00	Regular
14283	AR CONDICIONADO (CONJUNTO) - CONDENSADOR	SP/DVPM	Material com Avaria		30/12/2005	R\$ 6,00	Regular
14284	AR CONDICIONADO (CONJUNTO) - CONDENSADOR	VCV8/FHR	Salas do Cartório		30/12/2005	R\$ 6,00	Regular
14285	AR CONDICIONADO (CONJUNTO) - CONDENSADOR	DP/FHR	Depósito Público Subsolo		30/12/2005	R\$ 6,00	Regular
14286	BANCADA P/PRESID., DE MADEIRA, 3 GAVETAS,	CIPAR/1V	Salas do Cartório		30/12/2005	R\$ 6,00	Regular
14287	BANCADA P/PROMOTOR, DE MADEIRA, C/2 GAV.	CIPAR/1V	Salas do Cartório		30/12/2005	R\$ 6,00	Regular
14288	BANCADA P/PROMOTOR, DE MADEIRA, C/2 GAV.	CIPAR/1V	Salas do Cartório		30/12/2005	R\$ 6,00	Regular
14289	TRIBUNA DE MADEIRA C/SIMB. DA JUTIÇA MED.	CIPAR/1V	Salas do Cartório		30/12/2005	R\$ 6,00	Regular
14290	TRIBUNA DE MADEIRA C/SIMB. DA JUTIÇA MED.	CIPAR/1V	Salas do Cartório		30/12/2005	R\$ 6,00	Regular
14291	BANCADA P/JURADOS, DE MADEIRA MED. 0,97 X	CIPAR/1V	Salas do Cartório		30/12/2005	R\$ 6,00	Regular
14292	BANCADA P/JURADOS, DE MADEIRA, C/ 4	CIPAR/1V	Salas do Cartório		30/12/2005	R\$ 6,00	Regular
14293	CADEIRA FIXA C/BRAÇOS, ASS/ENCOSTO	CIPAR/1V	Salas do Cartório		30/12/2005	R\$ 6,00	Regular
14294	CADEIRA FIXA C/BRAÇOS, ASS/ENCOSTO	CIPAR/1V	Salas do Cartório		30/12/2005	R\$ 6,00	Regular
14295	CADEIRA FIXA C/BRAÇOS, ASS/ENCOSTO	CIPAR/1V	Salas do Cartório		30/12/2005	R\$ 6,00	Regular
14296	CADEIRA FIXA C/BRAÇOS, ASS/ENCOSTO	CIPAR/1V	Salas do Cartório		30/12/2005	R\$ 6,00	Regular
14297	CADEIRA FIXA C/BRAÇOS, ASS/ENCOSTO	CIPAR/1V	Salas do Cartório		30/12/2005	R\$ 6,00	Regular
14298	CADEIRA FIXA C/BRAÇOS, ASS/ENCOSTO	CIPAR/1V	Salas do Cartório		30/12/2005	R\$ 6,00	Regular
14299	CADEIRA FIXA C/BRAÇOS, ASS/ENCOSTO	CIPAR/1V	Salas do Cartório		30/12/2005	R\$ 6,00	Regular
14300	CADEIRA FIXA C/BRAÇOS, ASS/ENCOSTO	CIPAR/1V	Salas do Cartório		30/12/2005	R\$ 6,00	Regular
14301	CADEIRA FIXA S/BRAÇOS, DE MADEIRA C/SIMB. DA	CIPAR/1V	Salas do Cartório		30/12/2005	R\$ 6,00	Regular
14302	CADEIRA FIXA S/BRAÇOS, DE MADEIRA C/SIMB. DA	CIPAR/1V	Salas do Cartório		30/12/2005	R\$ 6,00	Regular
14303	CADEIRA FIXA S/BRAÇOS, DE MADEIRA C/SIMB. DA	CIPAR/1V	Salas do Cartório		30/12/2005	R\$ 6,00	Regular
14304	CADEIRA FIXA S/BRAÇOS, DE MADEIRA C/SIMB. DA	CIPAR/1V	Salas do Cartório		30/12/2005	R\$ 6,00	Regular
14305	CADEIRA FIXA S/BRAÇOS, DE MADEIRA C/SIMB. DA	CIPAR/1V	Salas do Cartório		30/12/2005	R\$ 6,00	Regular
14306	CADEIRA FIXA S/BRAÇOS, DE MADEIRA C/SIMB. DA	CIPAR/1V	Salas do Cartório		30/12/2005	R\$ 6,00	Regular
14307	URNA DE MADEIRA C/TAMPA MCVEL, DESENHOS	CIPAR/1V	Salas do Cartório		30/12/2005	R\$ 6,00	Regular
14308	TELA A CLEO C/REP.DA SANTA CEIA, MOLD.	CIPAR/1V	Salas do Cartório		30/12/2005	R\$ 6,00	Regular
14309	MESA DE MADEIRA, RETANGULAR, MED. 0,80 X	CIPAR/1V	Salas do Cartório		30/12/2005	R\$ 6,00	Regular
14310	CADEIRA FIXA S/BRAÇOS, DE MADEIRA C/SIMB. DA	CIPAR/1V	Salas do Cartório		30/12/2005	R\$ 6,00	Regular
14311	CADEIRA FIXA S/BRAÇOS, DE MADEIRA C/SIMB. DA	CIPAR/1V	Salas do Cartório		30/12/2005	R\$ 6,00	Regular
14312	CADEIRA FIXA S/BRAÇOS, DE MADEIRA C/SIMB. DA	CIPAR/1V	Salas do Cartório		30/12/2005	R\$ 6,00	Regular
14313	CADEIRA FIXA S/BRAÇOS, DE MADEIRA C/SIMB. DA	CIPAR/1V	Salas do Cartório		30/12/2005	R\$ 6,00	Regular
14314	CADEIRA FIXA S/BRAÇOS, DE MADEIRA C/SIMB. DA	CIPAR/1V	Salas do Cartório		30/12/2005	R\$ 6,00	Regular
14315	ALAMBRADO DE MADEIRA, VAZADO, MED. 1,00 X	CIPAR/1V	Salas do Cartório		30/12/2005	R\$ 6,00	Regular
14316	ALAMBRADO DE MADEIRA, VAZADO,	CIPAR/1V	Salas do Cartório		30/12/2005	R\$ 6,00	Regular
14317	CADEIRA ESCOLAR DE MADEIRA C/MESA MCVEL E	CIPAR/1V	Salas do Cartório		30/12/2005	R\$ 6,00	Regular
14318	CADEIRA ESCOLAR DE MADEIRA C/MESA MCVEL E	CIPAR/1V	Salas do Cartório		30/12/2005	R\$ 6,00	Regular

O original deste documento é eletrônico e foi assinado digitalmente por EDUARDO MARTINS DE SOUZA e DOMINGOS JORGE CHALUB PEREIRA. Para verificar a autenticidade desta cópia impressa, acesse o site <https://caixa.iam.uol.br/validador/> e informe o número de acesso, o número de protocolo e o número de página. Para mais informações, consulte o site [www.caixa.gov.br](http://www.caixa.gov.br).



14411	CADEIRA ESCOLAR DE MADEIRA C/MESA MCVEL E	CIPAR/1V	Salas do Cartório	30/12/2005	R\$	6,00	Regular
14412	CADEIRA ESCOLAR DE MADEIRA C/MESA MCVEL E	CIPAR/1V	Salas do Cartório	30/12/2005	R\$	6,00	Regular
14413	CADEIRA ESCOLAR DE MADEIRA C/MESA MCVEL E	CIPAR/1V	Salas do Cartório	30/12/2005	R\$	6,00	Regular
14414	CADEIRA ESCOLAR DE MADEIRA C/MESA MCVEL E	CIPAR/1V	Salas do Cartório	30/12/2005	R\$	6,00	Regular
14415	CADEIRA ESCOLAR DE MADEIRA C/MESA MCVEL E	CIPAR/1V	Salas do Cartório	30/12/2005	R\$	6,00	Regular
14416	CADEIRA ESCOLAR DE MADEIRA C/MESA MCVEL E	CIPAR/1V	Salas do Cartório	30/12/2005	R\$	6,00	Regular
14417	CADEIRA ESCOLAR DE MADEIRA C/MESA MCVEL E	CIPAR/1V	Salas do Cartório	30/12/2005	R\$	6,00	Regular
14418	CADEIRA ESCOLAR DE MADEIRA C/MESA MCVEL E	CIPAR/1V	Salas do Cartório	30/12/2005	R\$	6,00	Regular
14419	CADEIRA ESCOLAR DE MADEIRA C/MESA MCVEL E	CIPAR/1V	Salas do Cartório	30/12/2005	R\$	6,00	Regular
14420	CADEIRA ESCOLAR DE MADEIRA C/MESA MCVEL E	CIPAR/1V	Salas do Cartório	30/12/2005	R\$	6,00	Regular
14421	CADEIRA ESCOLAR DE MADEIRA C/MESA MCVEL E	CIPAR/1V	Salas do Cartório	30/12/2005	R\$	6,00	Regular
14422	CADEIRA ESCOLAR DE MADEIRA C/MESA MCVEL E	CIPAR/1V	Salas do Cartório	30/12/2005	R\$	6,00	Regular
14423	CADEIRA ESCOLAR DE MADEIRA C/MESA MCVEL E	CIPAR/1V	Salas do Cartório	30/12/2005	R\$	6,00	Regular
14424	CADEIRA ESCOLAR DE MADEIRA C/MESA MCVEL E	CIPAR/1V	Salas do Cartório	30/12/2005	R\$	6,00	Regular
14425	CADEIRA ESCOLAR DE MADEIRA C/MESA MCVEL E	CIPAR/1V	Salas do Cartório	30/12/2005	R\$	6,00	Regular
14426	CADEIRA ESCOLAR DE MADEIRA C/MESA MCVEL E	CIPAR/1V	Salas do Cartório	30/12/2005	R\$	6,00	Regular
14427	CADEIRA ESCOLAR DE MADEIRA C/MESA MCVEL E	CIPAR/1V	Salas do Cartório	30/12/2005	R\$	6,00	Regular
14428	CADEIRA ESCOLAR DE MADEIRA C/MESA MCVEL E	CIPAR/1V	Salas do Cartório	30/12/2005	R\$	6,00	Regular
14429	CADEIRA ESCOLAR DE MADEIRA C/MESA MCVEL E	CIPAR/1V	Salas do Cartório	30/12/2005	R\$	6,00	Regular
14430	CADEIRA ESCOLAR DE MADEIRA C/MESA MCVEL E	CIPAR/1V	Salas do Cartório	30/12/2005	R\$	6,00	Regular
14431	CADEIRA ESCOLAR DE MADEIRA C/MESA MCVEL E	CIPAR/1V	Salas do Cartório	30/12/2005	R\$	6,00	Regular
14432	CADEIRA ESCOLAR DE MADEIRA C/MESA MCVEL E	CIPAR/1V	Salas do Cartório	30/12/2005	R\$	6,00	Regular
14433	CADEIRA ESCOLAR DE MADEIRA C/MESA MCVEL E	CIPAR/1V	Salas do Cartório	30/12/2005	R\$	6,00	Regular
14434	CADEIRA ESCOLAR DE MADEIRA C/MESA MCVEL E	CIPAR/1V	Salas do Cartório	30/12/2005	R\$	6,00	Regular
14435	CADEIRA ESCOLAR DE MADEIRA C/MESA MCVEL E	CIPAR/1V	Salas do Cartório	30/12/2005	R\$	6,00	Regular
14436	CADEIRA ESCOLAR DE MADEIRA C/MESA MCVEL E	CIPAR/1V	Salas do Cartório	30/12/2005	R\$	6,00	Regular
14437	TABLADO DE MADEIRA P/ BANCADA DE JURADOS,	CIPAR/1V	Salas do Cartório	30/12/2005	R\$	6,00	Regular
14438	MESA DE SOM, 12 CANAIS	CIPAR/1V	Salas do Cartório	30/12/2005	R\$	6,00	Regular
14439	AMPLIFICADOR PROFISSIONAL	CIPAR/1V	Salas do Cartório	30/12/2005	R\$	6,00	Regular
14440	CD PLAYER C/CAPACIDADE P/ 5 CDS	CIPAR/1V	Salas do Cartório	30/12/2005	R\$	6,00	Regular
14441	TOCA-FITAS, 2 DECKS	CIPAR/1V	Salas do Cartório	30/12/2005	R\$	6,00	Regular
14442	BASE P/MICROFONE S/FIO	CIPAR/1V	Salas do Cartório	30/12/2005	R\$	6,00	Regular
14443	BASE P/MICROFONE S/FIO	SP/DVPM	Material com Avaria	30/12/2005	R\$	6,00	Regular
14444	RACK DE FERRO, C/RODIZIOS E REGULAGEM DE	CIPAR/1V	Salas do Cartório	30/12/2005	R\$	6,00	Regular
14445	APARELHO TELEFONICO	CIPAR/1V	Salas do Cartório	30/12/2005	R\$	6,00	Regular
14446	APARELHO TELEFONICO	CIPAR/1V	Salas do Cartório	30/12/2005	R\$	6,00	Regular
14447	AR CONDICIONADO,CONDENSADOR/EVAPORADOR	CIPAR/1V	Salas do Cartório	30/12/2005	R\$	6,00	Regular
14448	AR CONDICIONADO,CONDENSADOR/EVAPORADOR	CIPAR/1V	Salas do Cartório	30/12/2005	R\$	6,00	Regular
14449	AR CONDICIONADO,CONDENSADOR/EVAPORADOR	CIPAR/1V	Salas do Cartório	30/12/2005	R\$	6,00	Regular
14450	AR CONDICIONADO,CONDENSADOR/EVAPORADOR	CIPAR/1V	Salas do Cartório	30/12/2005	R\$	6,00	Regular
14451	AR CONDICIONADO,CONDENSADOR/EVAPORADOR	CIPAR/1V	Salas do Cartório	30/12/2005	R\$	6,00	Regular
14452	CAIXA DE SOM AMPLIFICADA	CIPAR/1V	Salas do Cartório	30/12/2005	R\$	6,00	Regular
14453	CAIXA DE SOM AMPLIFICADA	CIPAR/1V	Salas do Cartório	30/12/2005	R\$	6,00	Regular
14454	CAIXA DE SOM AMPLIFICADA	CIPAR/1V	Salas do Cartório	30/12/2005	R\$	6,00	Regular
14455	CAIXA DE SOM AMPLIFICADA	CIPAR/1V	Salas do Cartório	30/12/2005	R\$	6,00	Regular
14456	CAIXA DE SOM AMPLIFICADA	CIPAR/1V	Salas do Cartório	30/12/2005	R\$	6,00	Regular
14457	CAIXA DE SOM AMPLIFICADA	CIPAR/1V	Salas do Cartório	30/12/2005	R\$	6,00	Regular
14458	BANCO DE ESPERA, DE MADEIRA, ASS./ENC. VAZ.,	CIPAR/1V	Salas do Cartório	30/12/2005	R\$	6,00	Regular
14459	BANCO DE ESPERA, DE MADEIRA, ASS./ENC. VAZ.,	CIPAR/1V	Salas do Cartório	30/12/2005	R\$	6,00	Regular
14460	BANCO DE ESPERA, DE MADEIRA, ASS./ENC. VAZ.,	CIPAR/1V	Salas do Cartório	30/12/2005	R\$	6,00	Regular
14461	BANCO DE ESPERA, DE MADEIRA, ASS./ENC. VAZ.,	CIPAR/1V	Salas do Cartório	30/12/2005	R\$	6,00	Regular
14462	BANCO DE ESPERA, DE MADEIRA, ASS./ENC. VAZ.,	CIPAR/1V	Salas do Cartório	30/12/2005	R\$	6,00	Regular
14463	BANCO DE ESPERA, DE MADEIRA, ASS./ENC. VAZ.,	CIPAR/1V	Salas do Cartório	30/12/2005	R\$	6,00	Regular
14464	BANCO DE ESPERA, DE MADEIRA, ASS./ENC. VAZ.,	CIPAR/1V	Salas do Cartório	30/12/2005	R\$	6,00	Regular
14465	BANCO DE ESPERA, DE MADEIRA, ASS./ENC. VAZ.,	CIPAR/1V	Salas do Cartório	30/12/2005	R\$	6,00	Regular
14466	BANCO DE ESPERA, DE MADEIRA, ASS./ENC. VAZ.,	CIPAR/1V	Salas do Cartório	30/12/2005	R\$	6,00	Regular
14467	BANCO DE ESPERA, DE MADEIRA, ASS./ENC. VAZ.,	CIPAR/1V	Salas do Cartório	30/12/2005	R\$	6,00	Regular
14468	BANCO DE ESPERA, DE MADEIRA, ASS./ENC. VAZ.,	CIPAR/1V	Salas do Cartório	30/12/2005	R\$	6,00	Regular
14469	BANCO DE ESPERA, DE MADEIRA, ASS./ENC. VAZ.,	CIPAR/1V	Salas do Cartório	30/12/2005	R\$	6,00	Regular
14470	MOVEL P/LIVRO DE PRESENCAS, DE MADEIRA,2	CIPAR/1V	Salas do Cartório	30/12/2005	R\$	6,00	Regular
14471	FLANELGRAFO DUPLA FACE, DE MADEIRA, MED.	CIPAR/1V	Salas do Cartório	30/12/2005	R\$	6,00	Regular
14472	FLANELGRAFO DUPLA FACE, DE MADEIRA, MED.	CIPAR/1V	Salas do Cartório	30/12/2005	R\$	6,00	Regular
14473	BANCADA DE MADEIRA,C/3 LUGARES,3	CIPAR/1V	Salas do Cartório	30/12/2005	R\$	6,00	Regular
14474	CADEIRA FIXA C/BRAÇOS, ASS/ENCOSTO	CIPAR/1V	Salas do Cartório	30/12/2005	R\$	6,00	Regular
14475	CADEIRA FIXA S/BRAÇOS, DE MADEIRA C/SIMB. DA	CIPAR/1V	Salas do Cartório	30/12/2005	R\$	6,00	Regular
14476	CADEIRA FIXA S/BRAÇOS, DE MADEIRA C/SIMB. DA	CIPAR/1V	Salas do Cartório	30/12/2005	R\$	6,00	Regular
14477	TABLADO DE MADEIRA, MED. 0,16 X 1,62 X O,74	CIPAR/1V	Salas do Cartório	30/12/2005	R\$	6,00	Regular
14478	TRIBUNA DE MADEIRA,C/PISO SUSPENSO,ESC.2	CIPAR/1V	Salas do Cartório	30/12/2005	R\$	6,00	Regular
14479	CADEIRA FIXA S/BRAÇOS, DE MADEIRA C/SIMB. DA	CIPAR/1V	Salas do Cartório	30/12/2005	R\$	6,00	Regular
14480	AR CONDICIONADO,CONDENSADOR/EVAPORADOR	CIPAR/1V	Salas do Cartório	30/12/2005	R\$	6,00	Regular
14481	AR CONDICIONADO,CONDENSADOR/EVAPORADOR	CIPAR/1V	Salas do Cartório	30/12/2005	R\$	6,00	Regular
14482	AR CONDICIONADO,CONDENSADOR/EVAPORADOR	CIPAR/1V	Salas do Cartório	30/12/2005	R\$	6,00	Regular
14483	BANCADA DE MADEIRA,C/3 LUGARES,3	CIPAR/1V	Salas do Cartório	30/12/2005	R\$	6,00	Regular
14484	CADEIRA FIXA C/BRAÇOS, DE MADEIRA, ASSENTO E	CIPAR/1V	Salas do Cartório	30/12/2005	R\$	6,00	Regular
14485	CADEIRA FIXA S/BRAÇOS, DE MADEIRA C/SIMB. DA	CIPAR/1V	Salas do Cartório	30/12/2005	R\$	6,00	Regular
14486	CADEIRA FIXA S/BRAÇOS, DE MADEIRA C/SIMB. DA	CIPAR/1V	Salas do Cartório	30/12/2005	R\$	6,00	Regular
14487	TABLADO DE MADEIRA, MED. 0,16 X 1,62 X O,74	CIPAR/1V	Salas do Cartório	30/12/2005	R\$	6,00	Regular
14488	TRIBUNA DE MADEIRA,C/PISO SUSPENSO,ESC.2	CIPAR/1V	Salas do Cartório	30/12/2005	R\$	6,00	Regular
14489	CADEIRA FIXA S/BRAÇOS, DE MADEIRA C/SIMB. DA	CIPAR/1V	Salas do Cartório	30/12/2005	R\$	6,00	Regular
14490	AR CONDICIONADO,CONDENSADOR/EVAPORADOR	CIPAR/1V	Salas do Cartório	30/12/2005	R\$	6,00	Regular
14491	AR CONDICIONADO,CONDENSADOR/EVAPORADOR	CIPAR/1V	Salas do Cartório	30/12/2005	R\$	6,00	Regular
14492	APARELHO TELEFONICO	CIPAR/1V	Salas do Cartório	30/12/2005	R\$	6,00	Regular
14493	BANCADA DE MADEIRA,C/3 LUGARES,3	CIPAR/1V	Salas do Cartório	30/12/2005	R\$	6,00	Regular
14494	CADEIRA FIXA C/BRAÇOS, DE MADEIRA, ASSENTO E	CIPAR/1V	Salas do Cartório	30/12/2005	R\$	6,00	Regular
14495	CADEIRA FIXA S/BRAÇOS, DE MADEIRA C/SIMB. DA	CIPAR/1V	Salas do Cartório	30/12/2005	R\$	6,00	Regular
14496	CADEIRA FIXA S/BRAÇOS, DE MADEIRA C/SIMB. DA	CIPAR/1V	Salas do Cartório	30/12/2005	R\$	6,00	Regular
14497	TABLADO DE MADEIRA, MED. 0,16 X 1,62 X O,74	CIPAR/1V	Salas do Cartório	30/12/2005	R\$	6,00	Regular
14498	TRIBUNA DE MADEIRA,C/PISO SUSPENSO,ESC.2	CIPAR/1V	Salas do Cartório	30/12/2005	R\$	6,00	Regular
14499	CADEIRA FIXA S/BRAÇOS, DE MADEIRA C/SIMB. DA	CIPAR/1V	Salas do Cartório	30/12/2005	R\$	6,00	Regular
14500	AR CONDICIONADO,CONDENSADOR/EVAPORADOR	CIPAR/1V	Salas do Cartório	30/12/2005	R\$	6,00	Regular
14501	AR CONDICIONADO,CONDENSADOR/EVAPORADOR	CIPAR/1V	Salas do Cartório	30/12/2005	R\$	6,00	Regular
14502	APARELHO TELEFONICO	CIPAR/1V	Salas do Cartório	30/12/2005	R\$	6,00	Regular

14503	AR CONDICIONADO,CONDENSADOR/EVAPORADOR	CIPAR/1V	Salas do Cartório		30/12/2005	R\$ 6,00	Regular
14504	AR CONDICIONADO,CONDENSADOR/EVAPORADOR	CIPAR/1V	Salas do Cartório		30/12/2005	R\$ 6,00	Regular
14505	APARELHO TELEFONICO	CIPAR/1V	Salas do Cartório		30/12/2005	R\$ 6,00	Regular
14506	CENTRAL TELEFONICA, ERICSSON, 24 CANAIS	CIPAR/1V	Salas do Cartório		30/12/2005	R\$ 6,00	Regular
14507	APARELHO TELEFONICO	CIPAR/1V	Salas do Cartório		30/12/2005	R\$ 6,00	Regular
14508	APARELHO TELEFONICO	CIPAR/1V	Salas do Cartório		30/12/2005	R\$ 6,00	Regular
14509	APARELHO TELEFONICO	CIPAR/1V	Salas do Cartório		30/12/2005	R\$ 6,00	Regular
14510	APARELHO TELEFONICO	CIPAR/1V	Salas do Cartório		30/12/2005	R\$ 6,00	Regular
14511	APARELHO TELEFONICO	CIPAR/1V	Salas do Cartório		30/12/2005	R\$ 6,00	Regular
14512	APARELHO TELEFONICO	CIPAR/1V	Salas do Cartório		30/12/2005	R\$ 6,00	Regular
14513	APARELHO TELEFONICO	CIPAR/1V	Salas do Cartório		30/12/2005	R\$ 6,00	Regular
14514	APARELHO TELEFONICO	CIPAR/1V	Salas do Cartório		30/12/2005	R\$ 6,00	Regular
14515	APARELHO TELEFONICO	CIPAR/1V	Salas do Cartório		30/12/2005	R\$ 6,00	Regular
14516	RELOGIO PROTOCOLADOR, DE TEMPO, ELETRICO,	SP/DVPM	Materiais a Localizar		30/12/2005	R\$ 2.130,00	Regular
14517	BASE P/MICROFONE DE MESA.	STAPP/TJ	AUDITÓRIO DES. ATALIBA DAVID		30/12/2005	R\$ 6,00	Regular
14518	BASE P/MICROFONE DE MESA.	STAPP/TJ	AUDITÓRIO DES. ATALIBA DAVID		30/12/2005	R\$ 6,00	Regular
14519	BASE P/MICROFONE DE MESA.	STAPP/TJ	AUDITÓRIO DES. ATALIBA DAVID		30/12/2005	R\$ 6,00	Regular
14520	IMPRESSORA	SP/DVPM	Material com Avaria		30/12/2005	R\$ 6,00	Regular
14521	APARELHO FONE/FAX	DVENG/TJ	Divisão de Engenharia		30/12/2005	R\$ 6,00	Regular
14522	RADIO EMISSOR/RECEPTOR, VHF, COMPLETO	SP/DVPM	Materiais a Localizar		30/12/2005	R\$ 6,00	Regular
14523	RADIO EMISSOR/RECEPTOR, VHF, COMPLETO	SP/DVPM	Materiais a Localizar		30/12/2005	R\$ 6,00	Regular
14524	RADIO EMISSOR/RECEPTOR, VHF, COMPLETO	SP/DVPM	Materiais a Localizar		30/12/2005	R\$ 6,00	Regular
14525	LANTERNA PORTATIL A BATERIA 4.700KRYPTON,DE	SP/DVPM	Materiais a Localizar		30/12/2005	R\$ 6,00	Regular
14526	LANTERNA PORTATIL A BATERIA 4.700KRYPTON,DE	SP/DVPM	Materiais a Localizar		30/12/2005	R\$ 6,00	Regular
14527	APARELHO TELEFONICO - SEM FIO	SP/DVPM	Materiais a Localizar		30/12/2005	R\$ 6,00	Regular
14528	CENTRAL DE RADIO AMADOR C/4 CANAIS	SP/DVPM	Materiais a Localizar		30/12/2005	R\$ 6,00	Regular
14529	RADIO EMISSOR/RECEPTOR	SP/DVPM	Materiais a Localizar		30/12/2005	R\$ 6,00	Regular
14530	RADIO EMISSOR/RECEPTOR	SP/DVPM	Materiais a Localizar		30/12/2005	R\$ 6,00	Regular
14531	NO-BREAK (CNU)	SDSM/DVSM	Setor de Serviço Médico(FHR)		30/12/2005	R\$ 6,00	Regular
14532	ESTABILIZADOR.	SP/DVPM	Material com Avaria		30/12/2005	R\$ 6,00	Regular
14533	IMPRESSORA	SP/DVPM	Materiais a Localizar		30/12/2005	R\$ 6,00	Regular
14534	APARELHO TELEFONICO - 30 CANAIS	SP/DVPM	Material com Avaria		30/12/2005	R\$ 6,00	Regular
14535	NO-BREAK (CNU)	SP/DVPM	Materiais a Localizar		30/12/2005	R\$ 6,00	Regular
14536	MONITOR DE VIDEO.	SP/DVPM	Materiais a Localizar		30/12/2005	R\$ 6,00	Regular
14537	TECLADO.	CIIRAN/1V	Salas do Cartório		30/12/2005	R\$ 6,00	Regular
14538	CPU (SERVIDOR)	SP/DVPM	Materiais a Localizar		30/12/2005	R\$ 6,00	Regular
14539	RACK DE FERRO, 1 PORTA, 3 SWITS	SP/DVPM	Materiais a Localizar		30/12/2005	R\$ 6,00	Regular
14540	MONITOR DE VIDEO.	SINF/FMHR	Sala do Setor de Suporte/FMHR		30/12/2005	R\$ 6,00	Regular
14541	ESCADA DE MADEIRA, 7 DEGRAUS, TIPO CAVALETE	SP/DVPM	Materiais a Localizar		30/12/2005	R\$ 68,00	Bom
14542	ALICATE AMPERIMETRO	SP/DVPM	Materiais a Localizar		30/12/2005	R\$ 155,00	Regular
14543	FURADEIRA EL,TRICA	SP/DVPM	Materiais a Localizar		30/12/2005	R\$ 170,00	Regular
14544	AR CONDICIONADO,SPLIT,60.000 BTUS-	CICVARZ	Salas do Cartório		30/12/2005	R\$ 6,00	Regular
14550	RACK MURAL	SP/DVPM	Materiais a Localizar		30/12/2005	R\$ 6,00	Regular
14551	CAFETEIRA ELÉTRICA, CAPACIDADE 14 LITROS	SP/DVPM	Materiais a Localizar		30/12/2005	R\$ 1.060,00	Regular
14552	VEICULO, CARROCARIA FECHADA,4 PTS. MOTOR	SP/DVPM	Materiais a Localizar		30/12/2005	R\$ 51.300,00	Regular
14553	BANCO DE FERRO CROMADO,ASSENTO REDONDO	SP/DVPM	Materiais a Localizar		30/12/2005	R\$ 290,00	Bom
14554	BALCAO/ARMARIO DE MADEIRA,2 PORTAS,2	JECV13/FMV	Salas do Cartório		30/12/2005	R\$ 666,66	Bom
14555	BALCAO/ARMARIO DE MADEIRA,2 PORTAS,2	SP/DVPM	Materiais a Localizar		30/12/2005	R\$ 666,66	Bom
14556	BALCAO/ARMARIO DE MADEIRA,2 PORTAS,2	JECR13/FMV	Salas do Cartório		30/12/2005	R\$ 666,66	Bom
14557	BALCAO/ARMARIO DE MADEIRA,2 PORTAS,2	SP/DVPM	Estoque material novo		30/12/2005	R\$ 666,66	Bom
14558	BALCAO/ARMARIO DE MADEIRA,2 PORTAS,2	JECR17/FMV	Salas do Cartório		30/12/2005	R\$ 666,66	Bom
14559	BALCAO/ARMARIO DE MADEIRA,2 PORTAS,2	SP/DVPM	Materiais a Localizar		30/12/2005	R\$ 666,66	Bom
14560	QUADRO DE AVISOS,MADEIRA,FUNDO DE	SCDR/FMV	Materiais a Localizar		30/12/2005	R\$ 6,00	Bom
14561	QUADRO DE AVISOS,MADEIRA,FUNDO DE	SCDR/FMV	Materiais a Localizar		30/12/2005	R\$ 6,00	Bom
14562	BEBEDOURO ELÉTRICO DE PRESSAO	SP/DVPM	Material com Avaria		30/12/2005	R\$ 343,00	Bom
14563	BEBEDOURO ELÉTRICO DE PRESSAO	SP/DVPM	Materiais a Localizar		30/12/2005	R\$ 343,00	Bom
14564	BEBEDOURO ELÉTRICO DE PRESSAO	SP/DVPM	Material com Avaria		30/12/2005	R\$ 343,00	Bom
14565	BEBEDOURO ELÉTRICO DE PRESSAO	SP/DVPM	Material com Avaria		30/12/2005	R\$ 343,00	Regular
14566	BEBEDOURO ELÉTRICO P/GARRAFAO, 2 TORNEIRAS	SP/DVPM	Materiais a Localizar		30/12/2005	R\$ 327,00	Bom
14567	BEBEDOURO ELÉTRICO P/GARRAFAO, 2 TORNEIRAS	SP/DVPM	Material com Avaria		30/12/2005	R\$ 327,00	Bom
14568	BEBEDOURO ELÉTRICO P/GARRAFAO, 2 TORNEIRAS	SP/DVPM	Materiais a Localizar		30/12/2005	R\$ 327,00	Regular
14569	BEBEDOURO ELÉTRICO P/GARRAFAO, 2 TORNEIRAS	SCDR/FMV	Materiais a Localizar		30/12/2005	R\$ 327,00	Bom
14570	CADEIRA FIXA S/BRACOS,ASSENTO/ENCOSTO	SP/DVPM	Materiais a Localizar		30/12/2005	R\$ 6,00	Regular
14571	CADEIRA FIXA S/BRACOS,ASSENTO/ENCOSTO	VRPP/FHR	Salas do Cartório		30/12/2005	R\$ 6,00	Regular
14572	ARMARIO C/BRASAO,2 PORTAS,6 PRAT.MED. 1,73	SP/DVPM	Material com Avaria		30/12/2005	R\$ 2.867,00	Regular
14573	ARMÁRIO COM 02 PORTAS, ALTO	SP/DVPM	Material para Doacao		30/12/2005	R\$ 2.867,00	Bom
14574	MESA C/BRASAO,P/FRIGOBAR E CAFE,MED. 0,74 X	SP/DVPM	Materiais a Localizar		30/12/2005	R\$ 670,00	Regular
14575	ARMARIO C/BRASAO,2 PORTAS,6 PRAT.MED. 1,73	JECVDFCM3/FHR	Salas do Cartório		30/12/2005	R\$ 2.867,00	Regular
14576	MESA C/BRASAO,3 GAV.TECLADO MOVEL,	SP/DVPM	Materiais a Localizar		30/12/2005	R\$ 1.883,00	Regular
14577	MESA C/BRASAO,3 GAV.TECLADO MOVEL,	SP/DVPM	Materiais a Localizar		30/12/2005	R\$ 1.883,00	Regular
14578	MESA C/BRASAO,3 GAV.TECLADO MOVEL,	SP/DVPM	Materiais a Localizar		30/12/2005	R\$ 1.883,00	Regular
14579	CADEIRA GIR. C/BRACOS/RODIZ,ASS/ENC.ALTO	CIRPEVA	Salas do Cartório		30/12/2005	R\$ 1.989,00	Regular
14580	CADEIRA GIRATÓRIA COM BRACOS	DVIL/TJ	Div. Infraestrutura e Logística		30/12/2005	R\$ 1.791,00	Bom
14581	CADEIRA GIR. C/BRACOS/RODIZ,ASS/ENC.MEDIO	GABDDMC/TJ	Gabinete		30/12/2005	R\$ 1.791,00	Bom
14582	ARMÁRIO COM 02 PORTAS, ALTO	SP/DVPM	Materiais a Localizar		30/12/2005	R\$ 2.867,00	Bom
14583	ARMARIO C/BRASAO,2 PORTAS,6 PRAT.MED. 1,73	SP/DVPM	Material com Avaria		30/12/2005	R\$ 2.867,00	Regular
14584	ARMARIO C/BRASAO,2 PORTAS,6 PRAT.MED. 1,73	JECVDFCM3/FHR	Salas do Cartório		30/12/2005	R\$ 2.867,00	Regular
14585	ARMARIO C/BRASAO,2 PORTAS,6 PRAT.MED. 1,73	SP/DVPM	Material com Avaria		30/12/2005	R\$ 2.867,00	Regular
14586	MESA DE APOIO,LAM.DE	SP/DVPM	Materiais a Localizar		30/12/2005	R\$ 483,00	Regular
14587	MESA DE APOIO,LAM.DE	SEC/CGJ	Secretaria Judiciária da C.G.J		30/12/2005	R\$ 483,00	Bom
14588	POLTRONA DE MADEIRA C/BRACOS, ALMOFADADA	SP/DVPM	Materiais a Localizar		30/12/2005	R\$ 981,00	Regular
14589	POLTRONA DE MADEIRA C/BRACOS, ALMOFADADA	SP/DVPM	Material com Avaria		30/12/2005	R\$ 981,00	Regular
14590	POLTRONA DE MADEIRA C/BRACOS, ALMOFADADA	SP/DVPM	Materiais a Localizar		30/12/2005	R\$ 981,00	Regular
14591	POLTRONA DE MADEIRA C/BRACOS, ALMOFADADA	SP/DVPM	Materiais a Localizar		30/12/2005	R\$ 981,00	Regular
14592	MESA L C/BRASAO,3 GAV.1	SP/DVPM	Materiais a Localizar		30/12/2005	R\$ 2.992,00	Regular
14593	LIXEIRA DE COMPENSADO/LAMINA DE CHERRY,	SP/DVPM	Salas do Cartório		30/12/2005	R\$ 179,00	Bom
14594	LIXEIRA DE COMPENSADO/LAMINA DE CHERRY,	CPL/TJAM	Salas do Cartório		30/12/2005	R\$ 179,00	Bom
14595	LIXEIRA DE COMPENSADO/LAMINA DE CHERRY,	DVDF/TJ	Divisão de Orçamento e Finanças		30/12/2005	R\$ 179,00	Bom
14596	LIXEIRA DE COMPENSADO/LAMINA DE CHERRY,	SEC/CGJ	Secretaria Judiciária da C.G.J		30/12/2005	R\$ 179,00	Bom
14597	BALCAO DE MADEIRA,1 PRATEL. S/PORTAS,	SP/DVPM	Materiais a Localizar		30/12/2005	R\$ 6,00	Bom
14598	MESA P/COMPUTADOR, LAM. MELAMINICO,	SA/DVPM	Setor de Almoarifado		30/12/2005	R\$ 6,00	Regular
14599	APARELHO TELEFONICO	SP/DVPM	Materiais a Localizar		30/12/2005	R\$ 6,00	Regular

O original deste documento é eletrônico e foi assinado digitalmente por EDUARDO MARTINS DE SOUZA e DOMINGOS JORGE CHALUB PEREIRA. Para verificar a autenticidade desta cópia impressa, acesse o site <https://caia.tiam.uol.br/imprensa/> informando o processo T/AM.2021.001836-8 e o código QR-91BRXK484C.

14600	TECLADO.	SP/DVPM	Materiais a Localizar		30/12/2005	R\$ 6,00	Regular
14601	CAIXA DE SOM COM TRIPE	SCDR/FMV	Materiais a Localizar		30/12/2005	R\$ 433,00	Bom
14602	CAIXA DE SOM COM TRIPE	SCDR/FMV	Materiais a Localizar		30/12/2005	R\$ 433,00	Bom
14603	MESA DE SOM CAPACIDADE P/8 CANAIS	SCDR/FMV	Materiais a Localizar		30/12/2005	R\$ 560,00	Regular
14604	CD PLAYER C/CAPACIDADE P/ 5 CDS	SCDR/FMV	Materiais a Localizar		30/12/2005	R\$ 996,00	Regular
14605	AMPLIFICADOR PROFISIONAL	SCDR/FMV	Materiais a Localizar		30/12/2005	R\$ 726,00	Regular
14606	TOCA-FITA, DUPLIO DECK	SCDR/FMV	Materiais a Localizar		30/12/2005	R\$ 761,00	Regular
14607	RECEPTOR DE MICROFONE SEM FIO, 2 CANAIS	SCDR/FMV	Materiais a Localizar		30/12/2005	R\$ 6,00	Regular
14608	ESTABILIZADOR.	SP/DVPM	Materiais a Localizar		30/12/2005	R\$ 68,00	Regular
14609	TECLADO.	SP/DVPM	Materiais a Localizar		30/12/2005	R\$ 6,00	Bom
14610	NOBREAK DE 3 KVA	SP/DVPM	Material com Avaria		30/12/2005	R\$ 6.768,16	Bom
14611	DETECTOR DE METAL EM CAIXA DE FERRO, CINZA,	SCDR/FMV	Materiais a Localizar		30/12/2005	R\$ 5.984,00	Bom
14612	COFRE DE SEGURANCA, EM ACO, 1 PORTA, MED.	SP/DVPM	Materiais a Localizar		30/12/2005	R\$ 6,00	Bom
14613	ESTABILIZADOR.	SINF/FMHR	Sala do Setor de Suporte/FMHR		30/12/2005	R\$ 6,00	Regular
14614	CPU.	DP/FHR	Depósito Público Subsolo		30/12/2005	R\$ 6,00	Regular
14615	MONITOR DE VIDEO.	SINF/FMHR	Sala do Setor de Suporte/FMHR		30/12/2005	R\$ 6,00	Regular
14616	AR CONDICIONADO - 18.000 BTU	DP/FHR	Depósito Público Subsolo		30/12/2005	R\$ 6,00	Regular
14617	AR CONDICIONADO - 10.000 BTUS	SP/DVPM	Materiais a Localizar		30/12/2005	R\$ 6,00	Regular
14618	SCANNER DE MESA.	SP/DVPM	Material com Avaria		30/12/2005	R\$ 236,00	Regular
14619	CPU, 40MB	DP/FHR	Depósito Público Subsolo		30/12/2005	R\$ 6,00	Regular
14620	CPU, 40MB	STAPP/TJ	Materiais a Localizar		30/12/2005	R\$ 6,00	Regular
14621	MESA DE COMP/PRESNADO COM 3 GAVETAS,MED.	SP/DVPM	Materiais a Localizar		30/12/2005	R\$ 6,00	Regular
14622	QUADRO DE AVISOS,MADEIRA,FUNDO DE	SP/DVPM	Material com Avaria		30/12/2005	R\$ 6,00	Regular
14623	STORAGE	SP/DVPM	Material com Avaria		30/12/2005	R\$ 4.535,00	Regular
14624	MONITOR DE VIDEO.	SINF/FMHR	Materiais a Localizar		30/12/2005	R\$ 550,00	Regular
14625	TECLADO.	SP/DVPM	Material com Avaria		30/12/2005	R\$ 6,00	Regular
14626	CPU (SERVIDOR)	SP/DVPM	Material com Avaria		30/12/2005	R\$ 9.038,00	Regular
14627	CPU (SERVIDOR)	SP/DVPM	Materiais a Localizar		30/12/2005	R\$ 37.843,00	Regular
14628	NOBREAK, 3 KVA COM 2 MODULOS DE BATERIA	SP/DVPM	Material com Avaria		30/12/2005	R\$ 6,00	Regular
14629	CPU (SERVIDOR)	SINF/FAM	Materiais a Localizar		30/12/2005	R\$ 6,00	Regular
14630	MONITOR DE VIDEO.	STJAXUP/TJ	Setor dos Juizes Aux da		30/12/2005	R\$ 550,00	Regular
14631	TECLADO.	SP/DVPM	Materiais a Localizar		30/12/2005	R\$ 6,00	Regular
14632	AR CONDICIONADO - 7.500 BTUS	CIHU/1JE	Salas do Cartório		30/12/2005	R\$ 6,00	Regular
14633	COFRE DE SEGURANCA, EM ACO, 1 PORTA, MED.	JECV7/FMV	Salas do Cartório		30/12/2005	R\$ 6,00	Bom
14634	BASE P/MICROFONE DE MESA, (REGULAVEL)	SP/DVPM	Materiais a Localizar		30/12/2005	R\$ 6,00	Regular
14635	BASE P/MICROFONE DE MESA, (REGULAVEL)	SP/DVPM	Materiais a Localizar		30/12/2005	R\$ 6,00	Regular
14636	BASE P/MICROFONE DE MESA, (REGULAVEL)	SP/DVPM	Materiais a Localizar		30/12/2005	R\$ 6,00	Regular
14637	COFRE DE SEGURANCA, EM ACO, 1 PORTA, MED.	SP/DVPM	Material com Avaria		30/12/2005	R\$ 6,00	Regular
14638	APARELHO TELEFONICO	SP/DVPM	Material com Avaria		30/12/2005	R\$ 6,00	Regular
14639	COFRE DE SEGURANCA, EM ACO, 1 PORTA, MED.	SP/DVPM	Material com Avaria		30/12/2005	R\$ 6,00	Bom
14640	COFRE DE SEGURANCA, EM ACO, 1 PORTA, MED.	DVOF/TJ	Divisão de Orçamento e Finanças		30/12/2005	R\$ 6,00	Regular
14641	MAQUINA DE DATILOGRAFIA - MANUAL	SP/DVPM	Salas do Cartório		30/12/2005	R\$ 6,00	Regular
14642	GELADEIRA, 360 LITROS	SP/DVPM	Materiais a Localizar		30/12/2005	R\$ 480,00	Regular
14643	GELADEIRA, 360 LITROS	SP/DVPM	Material com avaria para dar		30/12/2005	R\$ 480,00	Bom
14644	GELADEIRA, 360 LITROS	SP/DVPM	Materiais a Localizar		30/12/2005	R\$ 480,00	Regular
14645	GELADEIRA, 360 LITROS	STMAN/FHR	Setor de Manutenção do FHR		30/12/2005	R\$ 480,00	Regular
14646	GELADEIRA, 360 LITROS	SCCCV3/TJ	Secretaria da 3ª Câmara Cível		30/12/2005	R\$ 480,00	Bom
14647	GELADEIRA, 360 LITROS	DVIL/TJ	Salas do Cartório		30/12/2005	R\$ 480,00	Ótimo
14648	GELADEIRA, 360 LITROS	DVPESAOAL/TJ	Divisão de Pessoal		30/12/2005	R\$ 480,00	Regular
14649	GELADEIRA, 360 LITROS	SP/DVPM	Materiais a Localizar		30/12/2005	R\$ 480,00	Regular
14650	GELADEIRA, 360 LITROS	CIRPEVA	Salas do Cartório		30/12/2005	R\$ 480,00	Regular
14651	GELADEIRA, 360 LITROS	CIRPEVA	Salas do Cartório		30/12/2005	R\$ 480,00	Regular
14652	GELADEIRA, 360 LITROS	SP/DVPM	Material com avaria para dar		30/12/2005	R\$ 480,00	Regular
14653	GELADEIRA, 360 LITROS	STAM/FHR	Diretoria		30/12/2005	R\$ 480,00	Regular
14654	TECLADO.	DRGCU/FHR	Diretoria de Gestão da Conta		30/12/2005	R\$ 23,00	Regular
14655	MONITOR DE VIDEO.	SP/DVPM	Material com Avaria		30/12/2005	R\$ 500,00	Regular
14656	CPU, 1.7 GHZ	SP/DVPM	Material com Avaria		30/12/2005	R\$ 1.864,00	Regular
14657	IMPRESSORA	DRGCU/FHR	Diretoria de Gestão da Conta		30/12/2005	R\$ 489,00	Regular
14658	APARELHO TELEFONICO	SP/DVPM	Materiais a Localizar		30/12/2005	R\$ 42,00	Regular
14659	MONITOR DE VIDEO.	SP/DVPM	Materiais a Localizar		30/12/2005	R\$ 6,00	Bom
14660	MONITOR DE VIDEO.	SP/DVPM	Materiais a Localizar		30/12/2005	R\$ 6,00	Regular
14661	MONITOR DE VIDEO.	CIBORBA	Salas do Cartório		30/12/2005	R\$ 6,00	Regular
14662	MONITOR DE VIDEO.	CITEFE/1V	Salas do Cartório		30/12/2005	R\$ 6,00	Regular
14663	MONITOR DE VIDEO.	CITEFE/1V	Salas do Cartório		30/12/2005	R\$ 6,00	Regular
14664	MONITOR DE VIDEO.	SP/DVPM	Materiais a Localizar		30/12/2005	R\$ 6,00	Regular
14666	MONITOR DE VIDEO.	CICARAU	Salas do Cartório		30/12/2005	R\$ 6,00	Regular
14667	MONITOR DE VIDEO.	CIBACRE	Salas do Cartório		30/12/2005	R\$ 6,00	Regular
14668	MONITOR DE VIDEO.	SP/DVPM	Materiais a Localizar		30/12/2005	R\$ 6,00	Regular
14669	MONITOR DE VIDEO.	SP/DVPM	Materiais a Localizar		30/12/2005	R\$ 6,00	Bom
14670	MONITOR DE VIDEO.	CITAB	Salas do Cartório		30/12/2005	R\$ 6,00	Regular
14672	MONITOR DE VIDEO.	SP/DVPM	Material com Avaria		30/12/2005	R\$ 6,00	Regular
14673	MONITOR DE VIDEO.	CISILVES	Salas do Cartório		30/12/2005	R\$ 6,00	Regular
14674	MONITOR DE VIDEO.	CIBARCE	Salas do Cartório		30/12/2005	R\$ 6,00	Regular
14675	MONITOR DE VIDEO.	SP/DVPM	Materiais a Localizar		30/12/2005	R\$ 6,00	Regular
14676	MONITOR DE VIDEO.	SP/DVPM	Material com Avaria		30/12/2005	R\$ 6,00	Regular
14677	MONITOR DE VIDEO.	SP/DVPM	Materiais a Localizar		30/12/2005	R\$ 6,00	Regular
14678	MONITOR DE VIDEO.	SP/DVPM	Material com Avaria		30/12/2005	R\$ 6,00	Regular
14680	MONITOR DE VIDEO.	CISIRNEG	Salas do Cartório		30/12/2005	R\$ 6,00	Regular
14681	MONITOR DE VIDEO.	SP/DVPM	Material com Avaria		30/12/2005	R\$ 6,00	Regular
14682	MONITOR DE VIDEO.	CIURUCU	Salas do Cartório		30/12/2005	R\$ 6,00	Regular
14683	MONITOR DE VIDEO.	CICAAP	Salas do Cartório		30/12/2005	R\$ 6,00	Regular
14684	MONITOR DE VIDEO.	CICVARZ	Salas do Cartório		30/12/2005	R\$ 6,00	Regular
14685	MONITOR DE VIDEO.	CICCAST	Salas do Cartório		30/12/2005	R\$ 6,00	Regular
14686	MONITOR DE VIDEO.	CILABREA	Salas do Cartório		30/12/2005	R\$ 6,00	Regular
14687	MONITOR DE VIDEO.	SP/DVPM	Materiais a Localizar		30/12/2005	R\$ 6,00	Regular
14688	MONITOR DE VIDEO.	SP/DVPM	Materiais a Localizar		30/12/2005	R\$ 6,00	Regular
14689	MONITOR DE VIDEO.	SP/DVPM	Material com Avaria		30/12/2005	R\$ 6,00	Regular
14690	MONITOR DE VIDEO.	SECGAD/TJ	Materiais a Localizar		30/12/2005	R\$ 6,00	Regular
14691	MONITOR DE VIDEO.	CICODA	Salas do Cartório		30/12/2005	R\$ 6,00	Regular
14692	MONITOR DE VIDEO.	CIBERUR	Salas do Cartório		30/12/2005	R\$ 6,00	Regular
14693	MONITOR DE VIDEO.	SINF/FMHR	Sala do Setor de Suporte/FMHR		30/12/2005	R\$ 6,00	Regular
14694	TECLADO.	SP/DVPM	Materiais a Localizar		30/12/2005	R\$ 6,00	Bom

14695	TECLADO.	SP/DVPM	Materiais a Localizar		30/12/2005	R\$	6,00	Bom
14696	TECLADO.	CIBORBA	Salas do Cartório		30/12/2005	R\$	6,00	Regular
14697	TECLADO.	CITEFE/1V	Salas do Cartório		30/12/2005	R\$	6,00	Regular
14698	TECLADO.	CITEFE/1V	Salas do Cartório		30/12/2005	R\$	6,00	Regular
14699	TECLADO.	SP/DVPM	Materiais a Localizar		30/12/2005	R\$	6,00	Regular
14701	TECLADO.	CICARAU	Salas do Cartório		30/12/2005	R\$	6,00	Regular
14702	TECLADO.	CIBACRE	Salas do Cartório		30/12/2005	R\$	6,00	Regular
14703	TECLADO.	SP/DVPM	Materiais a Localizar		30/12/2005	R\$	6,00	Regular
14704	TECLADO.	SP/DVPM	Material com Avaria		30/12/2005	R\$	6,00	Bom
14705	TECLADO.	SP/DVPM	Material com Avaria		30/12/2005	R\$	6,00	Regular
14707	TECLADO.	SP/DVPM	Material com Avaria		30/12/2005	R\$	6,00	Regular
14708	TECLADO.	CISILVES	Salas do Cartório		30/12/2005	R\$	6,00	Regular
14709	TECLADO.	CIBARCE	Salas do Cartório		30/12/2005	R\$	6,00	Regular
14710	TECLADO.	SP/DVPM	Materiais a Localizar		30/12/2005	R\$	6,00	Regular
14711	TECLADO.	SP/DVPM	Materiais a Localizar		30/12/2005	R\$	6,00	Regular
14712	TECLADO.	SP/DVPM	Materiais a Localizar		30/12/2005	R\$	6,00	Regular
14713	TECLADO.	SP/DVPM	Materiais a Localizar		30/12/2005	R\$	6,00	Regular
14715	TECLADO.	CISIRNEG	Salas do Cartório		30/12/2005	R\$	6,00	Regular
14716	TECLADO.	SP/DVPM	Materiais a Localizar		30/12/2005	R\$	6,00	Regular
14717	TECLADO.	CIURUCU	Salas do Cartório		30/12/2005	R\$	6,00	Regular
14718	TECLADO.	SP/DVPM	Materiais a Localizar		30/12/2005	R\$	6,00	Regular
14719	TECLADO.	CICVARZ	Salas do Cartório		30/12/2005	R\$	6,00	Regular
14720	TECLADO.	CICCAST	Salas do Cartório		30/12/2005	R\$	6,00	Regular
14721	TECLADO.	CILABREA	Salas do Cartório		30/12/2005	R\$	6,00	Regular
14722	TECLADO.	SP/DVPM	Materiais a Localizar		30/12/2005	R\$	6,00	Regular
14723	TECLADO.	SP/DVPM	Materiais a Localizar		30/12/2005	R\$	6,00	Regular
14724	TECLADO.	SP/DVPM	Material com Avaria		30/12/2005	R\$	6,00	Regular
14725	TECLADO.	SP/DVPM	Materiais a Localizar		30/12/2005	R\$	6,00	Regular
14726	TECLADO.	CICODA	Salas do Cartório		30/12/2005	R\$	6,00	Regular
14727	TECLADO.	CIBERUR	Salas do Cartório		30/12/2005	R\$	6,00	Regular
14728	TECLADO.	STAPP/TJ	Materiais a Localizar		30/12/2005	R\$	6,00	Regular
14729	CPU.	SP/DVPM	Materiais a Localizar		30/12/2005	R\$	6,00	Bom
14730	CPU.	SP/DVPM	Materiais a Localizar		30/12/2005	R\$	6,00	Bom
14731	CPU.	CIBORBA	Salas do Cartório		30/12/2005	R\$	6,00	Regular
14732	CPU.	SP/DVPM	Material com Avaria		30/12/2005	R\$	6,00	Regular
14733	CPU.	SP/DVPM	Material com Avaria		30/12/2005	R\$	6,00	Regular
14734	CPU.	SP/DVPM	Materiais a Localizar		30/12/2005	R\$	6,00	Regular
14736	CPU.	CICARAU	Salas do Cartório		30/12/2005	R\$	6,00	Regular
14737	CPU.	CIBACRE	Salas do Cartório		30/12/2005	R\$	6,00	Regular
14738	CPU.	SP/DVPM	Materiais a Localizar		30/12/2005	R\$	6,00	Regular
14739	CPU.	SP/DVPM	Materiais a Localizar		30/12/2005	R\$	6,00	Bom
14740	CPU.	SP/DVPM	Material com Avaria		30/12/2005	R\$	6,00	Bom
14742	CPU.	SP/DVPM	Material com Avaria		30/12/2005	R\$	6,00	Regular
14743	CPU.	CISILVES	Salas do Cartório		30/12/2005	R\$	6,00	Regular
14744	CPU.	CIBARCE	Salas do Cartório		30/12/2005	R\$	6,00	Regular
14745	CPU.	SP/DVPM	Materiais a Localizar		30/12/2005	R\$	6,00	Regular
14746	CPU.	CITAPA	Salas do Cartório		30/12/2005	R\$	6,00	Regular
14747	CPU.	SP/DVPM	Materiais a Localizar		30/12/2005	R\$	6,00	Regular
14748	CPU.	CINHAMU	Salas do Cartório		30/12/2005	R\$	6,00	Regular
14750	CPU.	DP/FHR	Depósito Público Subsolo		30/12/2005	R\$	6,00	Regular
14751	CPU.	SP/DVPM	Material com Avaria		30/12/2005	R\$	6,00	Regular
14752	CPU.	CIBERUR	Salas do Cartório		30/12/2005	R\$	6,00	Regular
14753	CPU.	SP/DVPM	Material com Avaria		30/12/2005	R\$	6,00	Regular
14754	CPU.	CICVARZ	Salas do Cartório		30/12/2005	R\$	6,00	Regular
14755	CPU.	CICCAST	Salas do Cartório		30/12/2005	R\$	6,00	Regular
14756	CPU.	CILABREA	Salas do Cartório		30/12/2005	R\$	6,00	Regular
14757	CPU.	SP/DVPM	Materiais a Localizar		30/12/2005	R\$	6,00	Regular
14758	CPU.	SP/DVPM	Materiais a Localizar		30/12/2005	R\$	6,00	Regular
14759	CPU.	CIMAU/1V	Salas do Cartório		30/12/2005	R\$	6,00	Regular
14760	CPU.	SP/DVPM	Materiais a Localizar		30/12/2005	R\$	6,00	Regular
14761	CPU.	CICODA	Salas do Cartório		30/12/2005	R\$	6,00	Regular
14762	CPU.	SP/DVPM	Material com Avaria		30/12/2005	R\$	6,00	Regular
14763	CPU.	SINF/FMHR	Materiais a Localizar		30/12/2005	R\$	6,00	Regular
14764	IMPRESSORA	SP/DVPM	Materiais a Localizar		30/12/2005	R\$	6,00	Regular
14765	IMPRESSORA	SP/DVPM	Materiais a Localizar		30/12/2005	R\$	6,00	Regular
14766	IMPRESSORA	CIBORBA	Salas do Cartório		30/12/2005	R\$	6,00	Regular
14767	IMPRESSORA	CITEFE/1V	Salas do Cartório		30/12/2005	R\$	6,00	Regular
14768	IMPRESSORA	CITEFE/1V	Salas do Cartório		30/12/2005	R\$	6,00	Regular
14769	IMPRESSORA	SP/DVPM	Materiais a Localizar		30/12/2005	R\$	6,00	Regular
14771	IMPRESSORA	CICARAU	Salas do Cartório		30/12/2005	R\$	6,00	Regular
14772	IMPRESSORA	CIBACRE	Salas do Cartório		30/12/2005	R\$	6,00	Regular
14773	IMPRESSORA	SP/DVPM	Materiais a Localizar		30/12/2005	R\$	6,00	Regular
14774	IMPRESSORA	SP/DVPM	Materiais a Localizar		30/12/2005	R\$	6,00	Regular
14775	IMPRESSORA	SP/DVPM	Materiais a Localizar		30/12/2005	R\$	6,00	Regular
14777	IMPRESSORA	CIRPEVA	Salas do Cartório		30/12/2005	R\$	6,00	Regular
14778	IMPRESSORA	CISILVES	Salas do Cartório		30/12/2005	R\$	6,00	Regular
14779	IMPRESSORA	CIBARCE	Salas do Cartório		30/12/2005	R\$	6,00	Regular
14780	IMPRESSORA	SP/DVPM	Materiais a Localizar		30/12/2005	R\$	6,00	Regular
14781	IMPRESSORA	SP/DVPM	Material com Avaria		30/12/2005	R\$	6,00	Regular
14782	IMPRESSORA	SP/DVPM	Materiais a Localizar		30/12/2005	R\$	6,00	Regular
14783	IMPRESSORA	SP/DVPM	Materiais a Localizar		30/12/2005	R\$	6,00	Regular
14785	IMPRESSORA	CISIRNEG	Salas do Cartório		30/12/2005	R\$	6,00	Regular
14786	IMPRESSORA	SP/DVPM	Materiais a Localizar		30/12/2005	R\$	6,00	Regular
14787	IMPRESSORA	CIURUCU	Salas do Cartório		30/12/2005	R\$	6,00	Regular
14788	IMPRESSORA	SP/DVPM	Material com Avaria		30/12/2005	R\$	6,00	Regular
14789	IMPRESSORA	CICVARZ	Salas do Cartório		30/12/2005	R\$	6,00	Regular
14790	IMPRESSORA	CICCAST	Salas do Cartório		30/12/2005	R\$	6,00	Regular
14791	IMPRESSORA	CILABREA	Salas do Cartório		30/12/2005	R\$	6,00	Regular
14792	IMPRESSORA	SP/DVPM	Materiais a Localizar		30/12/2005	R\$	6,00	Regular
14793	IMPRESSORA	SP/DVPM	Materiais a Localizar		30/12/2005	R\$	6,00	Regular
14794	IMPRESSORA	CIMAU/1V	Salas do Cartório		30/12/2005	R\$	6,00	Regular
14795	IMPRESSORA	SP/DVPM	Materiais a Localizar		30/12/2005	R\$	6,00	Regular

14796	IMPRESSORA	CICODA	Salas do Cartório		30/12/2005	R\$ 6,00	Regular
14797	IMPRESSORA	CIBERUR	Salas do Cartório		30/12/2005	R\$ 6,00	Regular
14798	IMPRESSORA	CODP1G/CGJ	Coord. de Dist. Processual de 1º		30/12/2005	R\$ 6,00	Regular
14799	ESTABILIZADOR.	SP/DVPM	Materiais a Localizar		30/12/2005	R\$ 6,00	Regular
14800	ESTABILIZADOR.	SP/DVPM	Materiais a Localizar		30/12/2005	R\$ 6,00	Bom
14801	ESTABILIZADOR.	CIBORBA	Salas do Cartório		30/12/2005	R\$ 6,00	Regular
14802	ESTABILIZADOR.	CITEFE/1V	Salas do Cartório		30/12/2005	R\$ 6,00	Regular
14803	ESTABILIZADOR.	CITEFE/1V	Salas do Cartório		30/12/2005	R\$ 6,00	Regular
14804	ESTABILIZADOR.	SP/DVPM	Materiais a Localizar		30/12/2005	R\$ 6,00	Regular
14806	ESTABILIZADOR.	CICARAU	Salas do Cartório		30/12/2005	R\$ 6,00	Regular
14807	ESTABILIZADOR.	CIBACRE	Salas do Cartório		30/12/2005	R\$ 6,00	Regular
14808	ESTABILIZADOR.	SP/DVPM	Materiais a Localizar		30/12/2005	R\$ 6,00	Regular
14809	ESTABILIZADOR.	CITAB/1V	Salas do Cartório		30/12/2005	R\$ 6,00	Bom
14810	ESTABILIZADOR.	SP/DVPM	Materiais a Localizar		30/12/2005	R\$ 6,00	Regular
14812	ESTABILIZADOR.	SP/DVPM	Material com Avaria		30/12/2005	R\$ 6,00	Regular
14813	ESTABILIZADOR.	CISILVES	Salas do Cartório		30/12/2005	R\$ 6,00	Regular
14814	ESTABILIZADOR.	CIBARCE	Salas do Cartório		30/12/2005	R\$ 6,00	Regular
14815	ESTABILIZADOR.	SP/DVPM	Materiais a Localizar		30/12/2005	R\$ 6,00	Regular
14816	ESTABILIZADOR.	SP/DVPM	Materiais a Localizar		30/12/2005	R\$ 6,00	Regular
14817	ESTABILIZADOR.	CIPIXU	Salas do Cartório		30/12/2005	R\$ 6,00	Regular
14818	ESTABILIZADOR.	SP/DVPM	Materiais a Localizar		30/12/2005	R\$ 6,00	Regular
14820	ESTABILIZADOR.	CISIRNEG	Salas do Cartório		30/12/2005	R\$ 6,00	Regular
14821	ESTABILIZADOR.	SP/DVPM	Materiais a Localizar		30/12/2005	R\$ 6,00	Regular
14822	ESTABILIZADOR.	CIURUCU	Salas do Cartório		30/12/2005	R\$ 6,00	Regular
14823	ESTABILIZADOR.	CICAAP	Salas do Cartório		30/12/2005	R\$ 6,00	Regular
14824	ESTABILIZADOR.	CICVARZ	Salas do Cartório		30/12/2005	R\$ 6,00	Regular
14825	ESTABILIZADOR.	SINF/FMHR	Sala do Setor de Suporte/FMHR		30/12/2005	R\$ 6,00	Regular
14826	ESTABILIZADOR.	CILABREA	Salas do Cartório		30/12/2005	R\$ 6,00	Regular
14827	ESTABILIZADOR.	SP/DVPM	Materiais a Localizar		30/12/2005	R\$ 6,00	Bom
14828	ESTABILIZADOR.	SP/DVPM	Materiais a Localizar		30/12/2005	R\$ 6,00	Regular
14829	ESTABILIZADOR.	SP/DVPM	Material com Avaria		30/12/2005	R\$ 6,00	Regular
14830	ESTABILIZADOR.	SP/DVPM	Materiais a Localizar		30/12/2005	R\$ 6,00	Regular
14831	ESTABILIZADOR.	CICODA	Salas do Cartório		30/12/2005	R\$ 6,00	Regular
14832	ESTABILIZADOR.	CIBERUR	Salas do Cartório		30/12/2005	R\$ 6,00	Regular
14833	ESTABILIZADOR.	SP/DVPM	Materiais a Localizar		30/12/2005	R\$ 6,00	Regular
14834	AUTO TRANSFORMADOR	SP/DVPM	Materiais a Localizar		30/12/2005	R\$ 6,00	Regular
14835	AUTO TRANSFORMADOR	SP/DVPM	Materiais a Localizar		30/12/2005	R\$ 6,00	Bom
14836	AUTO TRANSFORMADOR	CIBORBA	Salas do Cartório		30/12/2005	R\$ 6,00	Regular
14837	AUTO TRANSFORMADOR	CITEFE/1V	Salas do Cartório		30/12/2005	R\$ 6,00	Regular
14838	AUTO TRANSFORMADOR	CITEFE/1V	Salas do Cartório		30/12/2005	R\$ 6,00	Regular
14839	AUTO TRANSFORMADOR	SP/DVPM	Materiais a Localizar		30/12/2005	R\$ 6,00	Regular
14841	AUTO TRANSFORMADOR	CICARAU	Salas do Cartório		30/12/2005	R\$ 6,00	Regular
14842	AUTO TRANSFORMADOR	CIBACRE	Salas do Cartório		30/12/2005	R\$ 6,00	Regular
14843	AUTO TRANSFORMADOR	SP/DVPM	Materiais a Localizar		30/12/2005	R\$ 6,00	Regular
14844	AUTO TRANSFORMADOR	SP/DVPM	Materiais a Localizar		30/12/2005	R\$ 6,00	Regular
14845	AUTO TRANSFORMADOR	SP/DVPM	Materiais a Localizar		30/12/2005	R\$ 6,00	Regular
14847	AUTO TRANSFORMADOR	SP/DVPM	Material com Avaria		30/12/2005	R\$ 6,00	Regular
14848	AUTO TRANSFORMADOR	CISILVES	Salas do Cartório		30/12/2005	R\$ 6,00	Regular
14849	AUTO TRANSFORMADOR	CIBARCE	Salas do Cartório		30/12/2005	R\$ 6,00	Regular
14850	AUTO TRANSFORMADOR	SP/DVPM	Materiais a Localizar		30/12/2005	R\$ 6,00	Regular
14851	AUTO TRANSFORMADOR	SP/DVPM	Materiais a Localizar		30/12/2005	R\$ 6,00	Regular
14852	AUTO TRANSFORMADOR	SP/DVPM	Materiais a Localizar		30/12/2005	R\$ 6,00	Regular
14853	AUTO TRANSFORMADOR	SP/DVPM	Materiais a Localizar		30/12/2005	R\$ 6,00	Regular
14855	AUTO TRANSFORMADOR	CISIRNEG	Salas do Cartório		30/12/2005	R\$ 6,00	Regular
14856	AUTO TRANSFORMADOR	SP/DVPM	Materiais a Localizar		30/12/2005	R\$ 6,00	Regular
14857	AUTO TRANSFORMADOR	CIURUCU	Salas do Cartório		30/12/2005	R\$ 6,00	Regular
14858	AUTO TRANSFORMADOR	SP/DVPM	Materiais a Localizar		30/12/2005	R\$ 6,00	Regular
14859	AUTO TRANSFORMADOR	CICVARZ	Salas do Cartório		30/12/2005	R\$ 6,00	Regular
14860	AUTO TRANSFORMADOR	CICCAST	Salas do Cartório		30/12/2005	R\$ 6,00	Regular
14861	AUTO TRANSFORMADOR	CILABREA	Salas do Cartório		30/12/2005	R\$ 6,00	Regular
14862	AUTO TRANSFORMADOR	SP/DVPM	Materiais a Localizar		30/12/2005	R\$ 6,00	Regular
14863	AUTO TRANSFORMADOR	SP/DVPM	Materiais a Localizar		30/12/2005	R\$ 6,00	Regular
14864	AUTO TRANSFORMADOR	SP/DVPM	Material com Avaria		30/12/2005	R\$ 6,00	Regular
14865	AUTO TRANSFORMADOR	SP/DVPM	Materiais a Localizar		30/12/2005	R\$ 6,00	Regular
14866	AUTO TRANSFORMADOR	CICODA	Salas do Cartório		30/12/2005	R\$ 6,00	Regular
14867	AUTO TRANSFORMADOR	CIBERUR	Salas do Cartório		30/12/2005	R\$ 6,00	Regular
14868	AUTO TRANSFORMADOR	SP/DVPM	Materiais a Localizar		30/12/2005	R\$ 6,00	Regular
14869	ARMARIO DE FERRO/CINZA/4 PRATELEIRAS - 1,98 X	SP/DVPM	Materiais a Localizar		30/12/2005	R\$ 6,00	Regular
14870	ARMARIO DE FERRO/CINZA/4 PRATELEIRAS - 1,98 X	SP/DVPM	Materiais a Localizar		30/12/2005	R\$ 6,00	Regular
14871	COFRE DE SEGURANCA, EM ACO, 1 PORTA, MED.	SP/DVPM	Material com Avaria		30/12/2005	R\$ 6,00	Bom
14872	CARRINHO P/CURATIVO,2 ANDARES C/BACIA INOX	DVSM/TJ	Divisão de Serviço Médico		30/12/2005	R\$ 390,00	Bom
14873	CADEIRA ESCOLAR,EST. FERRO,ASS./ENCOSTO EM	UPJ4/FHR	11ª Vara Cível		30/12/2005	R\$ 6,00	Regular
14874	CADEIRA ESCOLAR,EST. FERRO,ASS./ENCOSTO EM	FLFR	Fórum Lúcio Fonte de Rezende		30/12/2005	R\$ 6,00	Regular
14875	CADEIRA ESCOLAR,EST. FERRO,ASS./ENCOSTO EM	FLFR	Fórum Lúcio Fonte de Rezende		30/12/2005	R\$ 6,00	Regular
14876	CADEIRA ESCOLAR,EST. FERRO,ASS./ENCOSTO EM	VEPC/FHR	Salas do Cartório		30/12/2005	R\$ 6,00	Regular
14877	CADEIRA FIXA, COM BRAÇOS	DVSS/FHR	Divisão de Serviço Social		30/12/2005	R\$ 6,00	Bom
14878	CADEIRA ESCOLAR,EST. FERRO,ASS./ENCOSTO EM	SP/DVPM	Materiais a Localizar		30/12/2005	R\$ 6,00	Regular
14879	CADEIRA ESCOLAR,EST. FERRO,ASS./ENCOSTO EM	SP/DVPM	Material com Avaria		30/12/2005	R\$ 6,00	Regular
14880	CADEIRA FIXA, COM BRAÇOS	STMAN/FHR	Setor de Manutenção do FHR		30/12/2005	R\$ 6,00	Bom
14881	CADEIRA ESCOLAR,EST. FERRO,ASS./ENCOSTO EM	VEPC/FHR	Salas do Cartório		30/12/2005	R\$ 6,00	Regular
14882	CADEIRA ESCOLAR,EST. FERRO,ASS./ENCOSTO EM	JUJCV/PS	Juizado da Inf. e Juv. Cível:		30/12/2005	R\$ 6,00	Regular
14883	CADEIRA ESCOLAR,EST. FERRO,ASS./ENCOSTO EM	ESMAM	Materiais a Localizar		30/12/2005	R\$ 6,00	Regular
14884	CADEIRA ESCOLAR,EST. FERRO,ASS./ENCOSTO EM	VEPC/FHR	Salas do Cartório		30/12/2005	R\$ 6,00	Regular
14885	CADEIRA ESCOLAR,EST. FERRO,ASS./ENCOSTO EM	PTJ/FHR	Plenário - Ante-Sala		30/12/2005	R\$ 6,00	Regular
14886	CADEIRA ESCOLAR,EST. FERRO,ASS./ENCOSTO EM	ESMAM	Materiais a Localizar		30/12/2005	R\$ 6,00	Regular
14887	CADEIRA ESCOLAR,EST. FERRO,ASS./ENCOSTO EM	ESMAM	Materiais a Localizar		30/12/2005	R\$ 6,00	Regular
14888	CADEIRA FIXA, COM BRAÇOS	SP/DVPM	Materiais a Localizar		30/12/2005	R\$ 6,00	Regular
14889	CADEIRA ESCOLAR,EST. FERRO,ASS./ENCOSTO EM	SP/DVPM	Materiais a Localizar		30/12/2005	R\$ 6,00	Regular
14890	CADEIRA ESCOLAR,EST. FERRO,ASS./ENCOSTO EM	SP/DVPM	Materiais a Localizar		30/12/2005	R\$ 6,00	Regular
14891	CADEIRA ESCOLAR,EST. FERRO,ASS./ENCOSTO EM	ESMAM	Materiais a Localizar		30/12/2005	R\$ 6,00	Regular
14892	CADEIRA ESCOLAR,EST. FERRO,ASS./ENCOSTO EM	SP/DVPM	Materiais a Localizar		30/12/2005	R\$ 6,00	Regular
14893	CADEIRA ESCOLAR,EST. FERRO,ASS./ENCOSTO EM	VCM11/FHR	Salas do Cartório		30/12/2005	R\$ 6,00	Regular





15078	APARELHO TELEFONICO	SP/DVPM	Material Disponível		30/12/2005	R\$ 35,00	Regular
15079	APARELHO TELEFONICO	SP/DVPM	Material com Avaria		30/12/2005	R\$ 35,00	Regular
15080	ESCADA ALUM. CORRED. 3 MTS. 8 DEGRAUS	SP/DVPM	Materiais a Localizar		30/12/2005	R\$ 300,00	Bom
15081	VEICULO, CARROCARIA SEMI-ABERTA, CABINE	GABPRES	Gabinete da Presidencia		30/12/2005	R\$ 6,00	Regular
15082	AFERIDOR DE COMBUSTIVEL	SP/DVPM	Materiais a Localizar		30/12/2005	R\$ 154,00	Regular
15083	PURIFICADOR DE AR	STMAN/TJ	Setor de manutenção TJA		30/12/2005	R\$ 1.600,00	Bom
15084	MESINHA P/ TEL. DE COMPENSADO PRENSADO	CIMAU/1V	Salas do Cartório		30/12/2005	R\$ 6,00	Regular
15085	ARMARIO DE ACO, 2 PORTAS, 4 PRAT. MED. 1,98 X	CIMAU/1V	Salas do Cartório		30/12/2005	R\$ 324,00	Regular
15086	ARMARIO DE ACO, 2 PORTAS, 5 PRAT. MED. 1,97 X	VCM11/FHR	Salas do Cartório		30/12/2005	R\$ 852,00	Regular
15087	ARMARIO DE ACO, 2 PORTAS, 5 PRAT. MED. 1,97 X	VCM11/FHR	Salas do Cartório		30/12/2005	R\$ 852,00	Regular
15088	ARMARIO DE ACO, 2 PORTAS, 5 PRAT. MED. 1,97 X	VCM11/FHR	Salas do Cartório		30/12/2005	R\$ 852,00	Regular
15089	CADEIRA FIXA S/BRACOS, ASS./ENCOSTO	SP/DVPM	Materiais a Localizar		30/12/2005	R\$ 6,00	Bom
15090	CADEIRA FIXA S/BRACOS, ASS./ENCOSTO	SP/DVPM	Materiais a Localizar		30/12/2005	R\$ 6,00	Bom
15091	MAQUINA DE CALCULAR ELETRICA, COM 12	SP/DVPM	Material com Avaria		30/12/2005	R\$ 6,00	Regular
15092	MAQUINA DE CALCULAR ELETRICA, COM 12	DVOF/TJ	Divisão de Orçamento e Finanças		30/12/2005	R\$ 6,00	Bom
15093	MONITOR DE VIDEO.	SP/DVPM	Materiais a Localizar		30/12/2005	R\$ 430,00	Regular
15094	MONITOR DE VIDEO.	SP/DVPM	Material com Avaria		30/12/2005	R\$ 430,00	Regular
15097	CPU.	SP/DVPM	Materiais a Localizar		30/12/2005	R\$ 1.544,00	Regular
15098	CPU.	SP/DVPM	Material com Avaria		30/12/2005	R\$ 1.544,00	Regular
15100	APARELHO FONE/FAX	SP/DVPM	Material com Avaria		30/12/2005	R\$ 585,00	Regular
15101	APARELHO TELEFONICO	GABDWJA/TJ	Materiais a Localizar		30/12/2005	R\$ 38,00	Ótimo
15102	APARELHO TELEFONICO	SP/DVPM	Materiais a Localizar		30/12/2005	R\$ 38,00	Regular
15103	APARELHO TELEFONICO	SP/DVPM	Material com Avaria		30/12/2005	R\$ 38,00	Bom
15104	APARELHO TELEFONICO	SP/DVPM	Materiais a Localizar		30/12/2005	R\$ 38,00	Regular
15106	APARELHO TELEFONICO	SP/DVPM	Materiais a Localizar		30/12/2005	R\$ 38,00	Bom
15107	DVD C/CONTROLE REMOTO	SP/DVPM	Materiais a Localizar		30/12/2005	R\$ 495,00	Regular
15108	APARELHO DE TELEVISAO COLORIDA, 20"	SP/DVPM	Material com Avaria		30/12/2005	R\$ 695,00	Regular
15109	MONITOR DE VIDEO DE 15"	SP/DVPM	Materiais a Localizar		30/12/2005	R\$ 450,00	Regular
15110	MONITOR DE VIDEO DE 15"	CIRPEVA	Salas do Cartório		30/12/2005	R\$ 450,00	Regular
15111	MONITOR DE VIDEO DE 15"	CIITAC/2V	Salas do Cartório		30/12/2005	R\$ 450,00	Regular
15112	MONITOR DE VIDEO DE 15"	SP/DVPM	Materiais a Localizar		30/12/2005	R\$ 450,00	Regular
15113	MONITOR DE VIDEO DE 15"	CIRPEVA	Salas do Cartório		30/12/2005	R\$ 450,00	Regular
15114	MONITOR DE VIDEO DE 15"	SP/DVPM	Material com Avaria		30/12/2005	R\$ 450,00	Regular
15115	MONITOR DE VIDEO DE 15"	SP/DVPM	Materiais a Localizar		30/12/2005	R\$ 450,00	Regular
15116	MONITOR DE VIDEO DE 15"	SP/DVPM	Material com Avaria		30/12/2005	R\$ 450,00	Regular
15117	MONITOR DE VIDEO DE 15"	SP/DVPM	Materiais a Localizar		30/12/2005	R\$ 450,00	Regular
15118	MONITOR DE VIDEO DE 15"	SP/DVPM	Materiais a Localizar		30/12/2005	R\$ 450,00	Regular
15119	MONITOR DE VIDEO DE 15"	SP/DVPM	Materiais a Localizar		30/12/2005	R\$ 450,00	Regular
15120	MONITOR DE VIDEO DE 15"	SP/DVPM	Materiais a Localizar		30/12/2005	R\$ 450,00	Regular
15121	MONITOR DE VIDEO DE 15"	SP/DVPM	Materiais a Localizar		30/12/2005	R\$ 450,00	Regular
15122	MONITOR DE VIDEO DE 15"	SP/DVPM	Materiais a Localizar		30/12/2005	R\$ 450,00	Regular
15123	MONITOR DE VIDEO DE 15"	SP/DVPM	Materiais a Localizar		30/12/2005	R\$ 480,00	Regular
15124	MONITOR DE VIDEO DE 15"	SP/DVPM	Materiais a Localizar		30/12/2005	R\$ 480,00	Regular
15125	TECLADO.	CIITAC/2V	Salas do Cartório		30/12/2005	R\$ 25,00	Regular
15126	TECLADO.	SP/DVPM	Materiais a Localizar		30/12/2005	R\$ 25,00	Regular
15127	TECLADO.	CIRPEVA	Salas do Cartório		30/12/2005	R\$ 25,00	Regular
15128	TECLADO.	SP/DVPM	Materiais a Localizar		30/12/2005	R\$ 25,00	Regular
15129	TECLADO.	SP/DVPM	Materiais a Localizar		30/12/2005	R\$ 25,00	Regular
15130	TECLADO.	CIRPEVA	Salas do Cartório		30/12/2005	R\$ 25,00	Regular
15131	TECLADO.	SP/DVPM	Materiais a Localizar		30/12/2005	R\$ 25,00	Regular
15132	TECLADO.	CIRPEVA	Salas do Cartório		30/12/2005	R\$ 25,00	Regular
15133	TECLADO.	SP/DVPM	Materiais a Localizar		30/12/2005	R\$ 25,00	Regular
15134	TECLADO.	SP/DVPM	Materiais a Localizar		30/12/2005	R\$ 25,00	Regular
15135	TECLADO.	SP/DVPM	Materiais a Localizar		30/12/2005	R\$ 25,00	Regular
15136	TECLADO.	SP/DVPM	Materiais a Localizar		30/12/2005	R\$ 25,00	Regular
15137	TECLADO.	SP/DVPM	Materiais a Localizar		30/12/2005	R\$ 25,00	Regular
15138	TECLADO.	SP/DVPM	Materiais a Localizar		30/12/2005	R\$ 25,00	Regular
15139	TECLADO.	SP/DVPM	Materiais a Localizar		30/12/2005	R\$ 25,00	Regular
15140	TECLADO.	SP/DVPM	Materiais a Localizar		30/12/2005	R\$ 25,00	Regular
15141	CPU.	SP/DVPM	Materiais a Localizar		30/12/2005	R\$ 1.176,00	Regular
15142	CPU.	SP/DVPM	Materiais a Localizar		30/12/2005	R\$ 1.176,00	Regular
15143	CPU.	SCCEJAI/CGJ	Secretaria da C. E. J. A. I-CGJ/TJ		30/12/2005	R\$ 1.305,00	Regular
15144	CPU.	SP/DVPM	Materiais a Localizar		30/12/2005	R\$ 1.305,00	Regular
15145	CPU.	CIRPEVA	Salas do Cartório		30/12/2005	R\$ 1.305,00	Regular
15146	CPU.	SP/DVPM	Material com Avaria		30/12/2005	R\$ 1.305,00	Regular
15147	CPU.	SP/DVPM	Material com Avaria		30/12/2005	R\$ 1.305,00	Regular
15148	CPU.	SP/DVPM	Materiais a Localizar		30/12/2005	R\$ 1.305,00	Regular
15149	CPU.	SP/DVPM	Materiais a Localizar		30/12/2005	R\$ 1.305,00	Regular
15150	CPU.	SP/DVPM	Material com Avaria		30/12/2005	R\$ 1.305,00	Regular
15151	CPU.	DP/FHR	Depósito Público Subsolo		30/12/2005	R\$ 1.305,00	Regular
15152	CPU.	SP/DVPM	Materiais a Localizar		30/12/2005	R\$ 1.305,00	Regular
15153	CPU.	SP/DVPM	Materiais a Localizar		30/12/2005	R\$ 1.305,00	Regular
15154	CPU.	SP/DVPM	Material com Avaria		30/12/2005	R\$ 1.305,00	Regular
15155	CPU.	SP/DVPM	Materiais a Localizar		30/12/2005	R\$ 1.305,00	Regular
15156	CPU.	SINF/FMHR	Sala do Setor de Suporte/FMHR		30/12/2005	R\$ 1.305,00	Regular
15157	IMPRESSORA	SP/DVPM	Material com Avaria		30/12/2005	R\$ 2.207,00	Ótimo
15158	IMPRESSORA	GABDWJA/TJ	Materiais a Localizar		30/12/2005	R\$ 2.207,00	Bom
15159	IMPRESSORA	SP/DVPM	Material Disponível		30/12/2005	R\$ 2.207,00	Ótimo
15160	IMPRESSORA	GABDALCG	Gab. Des. Ailton Luis Corrêa		30/12/2005	R\$ 2.207,00	Ótimo
15161	IMPRESSORA	SP/DVPM	Materiais a Localizar		30/12/2005	R\$ 2.207,00	Regular
15162	IMPRESSORA	SP/DVPM	Materiais a Localizar		30/12/2005	R\$ 721,00	Regular
15163	IMPRESSORA	CIRPEVA	Salas do Cartório		30/12/2005	R\$ 721,00	Regular
15164	CPU (SERVIDOR)	SP/DVPM	Materiais a Localizar		30/12/2005	R\$ 19.064,00	Regular
15165	TECLADO.	SP/DVPM	Materiais a Localizar		30/12/2005	R\$ 30,00	Regular
15166	BEBEDOURO ELETRICO P/GARRAFAO, 2 TORNEIRAS	SP/DVPM	Material com Avaria		30/12/2005	R\$ 290,00	Regular
15167	MESA DE COMP. PRENSADO, 3 GAVETAS, MED.	VEMEPA/FHR	SALAS DO CARTÓRIO		30/12/2005	R\$ 6,00	Regular
15168	MESA PARA IMPRESSORA - PEQUENA	SP/DVPM	Materiais a Localizar		30/12/2005	R\$ 6,00	Regular
15169	MESA P/COMPUTADOR, LAM. MELAMINICO,	SP/DVPM	Materiais a Localizar		30/12/2005	R\$ 6,00	Regular
15170	MAQUINA DE CALCULAR ELETRICA, COM 12	SP/DVPM	Material com Avaria		30/12/2005	R\$ 293,00	Bom
15171	MAQUINA DE CALCULAR ELETRICA, COM 12	SP/DVPM	Materiais a Localizar		30/12/2005	R\$ 293,00	Regular
15172	MAQUINA DE CALCULAR ELETRICA, COM 12	DVOF/TJ	Divisão de Orçamento e Finanças		30/12/2005	R\$ 293,00	Bom
15173	MAQUINA DE CALCULAR ELETRICA, COM 12	SP/DVPM	Materiais a Localizar		30/12/2005	R\$ 293,00	Regular

15174	MAQUINA DE CALCULAR ELETRICA, COM 12	SP/DVPM	Material com Avaria		30/12/2005	R\$ 293,00	Regular
15175	MAQUINA DE CALCULAR ELETRICA, COM 12	SP/DVPM	Material com Avaria		30/12/2005	R\$ 293,00	Regular
15176	MAQUINA DE CALCULAR ELETRICA, COM 12	DVOF/TJ	Divisão de Orçamento e Finanças		30/12/2005	R\$ 293,00	Bom
15177	MAQUINA DE CALCULAR ELETRICA, COM 12	CPL/TJAM	Comissão Permanente de		30/12/2005	R\$ 293,00	Bom
15178	MAQUINA DE CALCULAR ELETRICA, COM 12	DVCC/TJ	Divisão de Contratos e Convênios		30/12/2005	R\$ 293,00	Bom
15179	MAQUINA DE CALCULAR ELETRICA, COM 12	SP/DVPM	Material com Avaria		30/12/2005	R\$ 293,00	Regular
15180	CADEIRA FIXA S/BRACOS,ASSENTO/ENCOSTO REV.	SP/DVPM	Materiais a Localizar		30/12/2005	R\$ 6,00	Regular
15181	CADEIRA FIXA S/BRACOS,ASSENTO/ENCOSTO REV.	GABDMPSGM/TJ	Gabinete		30/12/2005	R\$ 6,00	Bom
15182	CADEIRA GIRATORIA	SP/DVPM	Materiais a Localizar		30/12/2005	R\$ 125,00	Bom
15183	CADEIRA GIRATORIA	SP/DVPM	Material com Avaria		30/12/2005	R\$ 125,00	Bom
15184	MESA C/3 GAV.LAM.MELAMINICO,CINZA,MED.	SP/DVPM	Materiais a Localizar		30/12/2005	R\$ 223,00	Bom
15185	MESA C/3 GAV.LAM.MELAMINICO,CINZA,MED.	CIFBOA	Salas do Cartório		30/12/2005	R\$ 223,00	Regular
15186	MESA	SP/DVPM	Material com avaria para dar		30/12/2005	R\$ 70,00	Bom
15187	MESA C/3 GAV.LAM.MELAMINICO,CINZA,MED.	VCM6/FHR	Salas do Cartório		30/12/2005	R\$ 223,00	Regular
15188	CADEIRA FIXA S/BRACOS,ASSENTO/ENCOSTO REV.	SP/DVPM	Material com Avaria		30/12/2005	R\$ 6,00	Regular
15189	CADEIRA FIXA S/BRACOS,ASSENTO/ENCOSTO REV.	SP/DVPM	Materiais a Localizar		30/12/2005	R\$ 6,00	Regular
15190	IMPRESSORA	SP/DVPM	Setor de Patrimonio - FHR		30/12/2005	R\$ 2.940,00	Regular
15191	IMPRESSORA	SP/DVPM	Material com Avaria		30/12/2005	R\$ 2.940,00	Regular
15192	MONITOR DE VIDEO DE 15"	SP/DVPM	Material com Avaria		30/12/2005	R\$ 6,00	Regular
15193	MONITOR DE VIDEO DE 15"	SP/DVPM	Material com Avaria		30/12/2005	R\$ 6,00	Regular
15194	MONITOR DE VIDEO LCD, 17 POLEGADAS	SP/DVPM	Material com Avaria		30/12/2005	R\$ 6,00	Bom
15195	MONITOR DE VIDEO LCD, 17 POLEGADAS	SP/DVPM	Material com Avaria		30/12/2005	R\$ 6,00	Bom
15196	MONITOR DE VIDEO LCD, 17 POLEGADAS	DVTIC/TJ	Sala do Setor de Suporte do TJAM		30/12/2005	R\$ 6,00	Bom
15197	MONITOR DE VIDEO LCD, 17 POLEGADAS	SP/DVPM	Material com Avaria		30/12/2005	R\$ 6,00	Bom
15198	MONITOR DE VIDEO LCD, 17 POLEGADAS	SP/DVPM	Materiais a Localizar		30/12/2005	R\$ 6,00	Regular
15199	MONITOR DE VIDEO LCD, 17 POLEGADAS	SP/DVPM	Material com Avaria		30/12/2005	R\$ 6,00	Regular
15200	MONITOR DE VIDEO LCD, 17 POLEGADAS	SP/DVPM	Material com Avaria		30/12/2005	R\$ 1,00	Bom
15203	TECLADO.	SP/DVPM	Material com Avaria		30/12/2005	R\$ 6,00	Regular
15204	TECLADO.	SP/DVPM	Materiais a Localizar		30/12/2005	R\$ 6,00	Regular
15205	TECLADO.	SP/DVPM	Material com Avaria		30/12/2005	R\$ 6,00	Regular
15206	TECLADO.	SP/DVPM	Material com Avaria		30/12/2005	R\$ 6,00	Ótimo
15207	TECLADO.	SP/DVPM	Materiais a Localizar		30/12/2005	R\$ 6,00	Bom
15208	TECLADO.	SP/DVPM	Materiais a Localizar		30/12/2005	R\$ 6,00	Bom
15209	TECLADO.	SP/DVPM	Material com Avaria		30/12/2005	R\$ 6,00	Regular
15210	CPU.	SINF/FMHR	Materiais a Localizar		30/12/2005	R\$ 6,00	Regular
15211	CPU.	DVTIC/TJ	Sala da Div.Tec. Inf. e		30/12/2005	R\$ 1,00	Bom
15212	CPU.	SP/DVPM	Material com Avaria		30/12/2005	R\$ 6,00	Regular
15213	CPU.	SP/DVPM	Juiz. da Inf. e Juv. Infrac.:		30/12/2005	R\$ 6,00	Regular
15214	CPU.	SP/DVPM	Material com Avaria		30/12/2005	R\$ 6,00	Regular
15215	CPU.	SINF/FMHR	Sala do Setor de Suporte/FMHR		30/12/2005	R\$ 6,00	Regular
15216	CPU.	SINF/FMHR	Sala do Setor de Suporte/FMHR		30/12/2005	R\$ 6,00	Regular
15217	CPU.	STJAXVP/TJ	Setor dos Juizes Aux da		30/12/2005	R\$ 6,00	Bom
15218	CPU.	SP/DVPM	Materiais a Localizar		30/12/2005	R\$ 6,00	Regular
15219	ESTABILIZADOR DE 1.300 VA	SP/DVPM	Material com Avaria		30/12/2005	R\$ 6,00	Regular
15220	ESTABILIZADOR DE 1.300 VA	SP/DVPM	Material com Avaria		30/12/2005	R\$ 6,00	Regular
15221	AUTO TRANSFORMADOR	SP/DVPM	Material com Avaria		30/12/2005	R\$ 6,00	Regular
15222	AUTO TRANSFORMADOR	SP/DVPM	Material com Avaria		30/12/2005	R\$ 6,00	Regular
15223	IMPRESSORA	SP/DVPM	Materiais a Localizar		30/12/2005	R\$ 6,00	Regular
15224	IMPRESSORA	SP/DVPM	Material com Avaria		30/12/2005	R\$ 6,00	Bom
15225	MONITOR DE VIDEO, 14 POLEGADAS	CIALVA	Salas do Cartório		30/12/2005	R\$ 6,00	Regular
15226	MONITOR DE VIDEO, 14 POLEGADAS	SP/DVPM	Materiais a Localizar		30/12/2005	R\$ 6,00	Regular
15227	MONITOR DE VIDEO, 14 POLEGADAS	SP/DVPM	Materiais a Localizar		30/12/2005	R\$ 6,00	Regular
15228	MONITOR DE VIDEO, 14 POLEGADAS	CIATNOR	Salas do Cartório		30/12/2005	R\$ 6,00	Regular
15229	MONITOR DE VIDEO, 14 POLEGADAS	SP/DVPM	Materiais a Localizar		30/12/2005	R\$ 6,00	Regular
15230	MONITOR DE VIDEO, 14 POLEGADAS	CIBARREI	Materiais a Localizar		30/12/2005	R\$ 6,00	Regular
15231	MONITOR DE VIDEO, 14 POLEGADAS	SP/DVPM	Materiais a Localizar		30/12/2005	R\$ 6,00	Regular
15232	MONITOR DE VIDEO, 14 POLEGADAS	CIEIRU	Salas do Cartório		30/12/2005	R\$ 6,00	Regular
15233	MONITOR DE VIDEO, 14 POLEGADAS	DP/FHR	Depósito Público Subsolo		30/12/2005	R\$ 6,00	Regular
15234	MONITOR DE VIDEO, 14 POLEGADAS	SP/DVPM	Materiais a Localizar		30/12/2005	R\$ 6,00	Regular
15235	MONITOR DE VIDEO, 14 POLEGADAS	CJ/TJA	Sala Ass. Adm. e Juridica da		30/12/2005	R\$ 6,00	Regular
15236	MONITOR DE VIDEO, 14 POLEGADAS	CIIRAN/1V	Salas do Cartório		30/12/2005	R\$ 6,00	Regular
15237	MONITOR DE VIDEO, 14 POLEGADAS	SP/DVPM	Materiais a Localizar		30/12/2005	R\$ 6,00	Regular
15239	MONITOR DE VIDEO, 14 POLEGADAS	DP/FHR	Depósito Público Subsolo		30/12/2005	R\$ 6,00	Regular
15240	MONITOR DE VIDEO, 14 POLEGADAS	CJUTAI	Salas do Cartório		30/12/2005	R\$ 6,00	Regular
15241	MONITOR DE VIDEO, 14 POLEGADAS	CIMANAQ	Salas do Cartório		30/12/2005	R\$ 6,00	Regular
15242	MONITOR DE VIDEO, 14 POLEGADAS	SP/DVPM	Materiais a Localizar		30/12/2005	R\$ 6,00	Regular
15243	MONITOR DE VIDEO, 14 POLEGADAS	SP/DVPM	Materiais a Localizar		30/12/2005	R\$ 6,00	Regular
15244	MONITOR DE VIDEO, 14 POLEGADAS	SP/DVPM	Salas do Cartório		30/12/2005	R\$ 6,00	Regular
15245	MONITOR DE VIDEO, 14 POLEGADAS	CIMAU/1V	Salas do Cartório		30/12/2005	R\$ 6,00	Regular
15246	MONITOR DE VIDEO, 14 POLEGADAS	CINAIRAO	Salas do Cartório		30/12/2005	R\$ 6,00	Regular
15247	MONITOR DE VIDEO, 14 POLEGADAS	SP/DVPM	Materiais a Localizar		30/12/2005	R\$ 6,00	Regular
15248	MONITOR DE VIDEO, 14 POLEGADAS	CIPAR/1V	Salas do Cartório		30/12/2005	R\$ 6,00	Regular
15249	MONITOR DE VIDEO DE 15"	CIPAR/1V	Salas do Cartório		30/12/2005	R\$ 410,00	Regular
15250	MONITOR DE VIDEO DE 15"	CIPAR/1V	Salas do Cartório		30/12/2005	R\$ 410,00	Regular
15251	MONITOR DE VIDEO DE 15"	SP/DVPM	Material com Avaria		30/12/2005	R\$ 410,00	Regular
15252	MONITOR DE VIDEO DE 15"	CISAICA	Salas do Cartório		30/12/2005	R\$ 410,00	Regular
15253	MONITOR DE VIDEO DE 15"	SP/DVPM	Materiais a Localizar		30/12/2005	R\$ 410,00	Regular
15254	MONITOR DE VIDEO DE 15"	CISPOLIV	Salas do Cartório		30/12/2005	R\$ 410,00	Regular
15255	TECLADO.	SP/DVPM	Material com Avaria		30/12/2005	R\$ 6,00	Regular
15256	TECLADO.	SP/DVPM	Materiais a Localizar		30/12/2005	R\$ 6,00	Regular
15257	TECLADO.	SP/DVPM	Materiais a Localizar		30/12/2005	R\$ 6,00	Regular
15258	TECLADO.	CIATNOR	Salas do Cartório		30/12/2005	R\$ 6,00	Regular
15259	TECLADO.	SP/DVPM	Materiais a Localizar		30/12/2005	R\$ 6,00	Regular
15260	TECLADO.	SP/DVPM	Materiais a Localizar		30/12/2005	R\$ 6,00	Regular
15261	TECLADO.	SP/DVPM	Material com Avaria		30/12/2005	R\$ 6,00	Regular
15262	TECLADO.	CIEIRU	Salas do Cartório		30/12/2005	R\$ 6,00	Regular
15263	TECLADO.	DP/FHR	Depósito Público Subsolo		30/12/2005	R\$ 6,00	Regular
15264	TECLADO.	SP/DVPM	Materiais a Localizar		30/12/2005	R\$ 6,00	Regular
15265	TECLADO.	CJ/TJA	Sala Ass. Adm. e Juridica da		30/12/2005	R\$ 6,00	Regular
15266	TECLADO.	SP/DVPM	Material com Avaria		30/12/2005	R\$ 6,00	Regular
15267	TECLADO.	SP/DVPM	Materiais a Localizar		30/12/2005	R\$ 6,00	Regular
15269	TECLADO.	SP/DVPM	Materiais a Localizar		30/12/2005	R\$ 6,00	Regular

15270	TECLADO.	CJUTAI	Salas do Cartório		30/12/2005	R\$ 6,00	Regular
15271	TECLADO.	SINF/FMHR	Sala do Setor de Suporte/FMHR		30/12/2005	R\$ 6,00	Regular
15272	TECLADO.	SP/DVPM	Materiais a Localizar		30/12/2005	R\$ 6,00	Regular
15273	TECLADO.	SP/DVPM	Materiais a Localizar		30/12/2005	R\$ 6,00	Regular
15274	TECLADO.	SINF/FMHR	Sala do Setor de Suporte/FMHR		30/12/2005	R\$ 6,00	Regular
15275	TECLADO.	CIMAU/1V	Salas do Cartório		30/12/2005	R\$ 6,00	Regular
15276	TECLADO.	CINAIRAO	Salas do Cartório		30/12/2005	R\$ 6,00	Regular
15277	TECLADO.	SP/DVPM	Materiais a Localizar		30/12/2005	R\$ 6,00	Regular
15278	TECLADO.	CIPAR/1V	Salas do Cartório		30/12/2005	R\$ 6,00	Regular
15279	TECLADO.	CIPAR/1V	Salas do Cartório		30/12/2005	R\$ 6,00	Regular
15280	TECLADO.	SINF/FMHR	Sala do Setor de Suporte/FMHR		30/12/2005	R\$ 6,00	Regular
15281	TECLADO.	SP/DVPM	Material com Avaria		30/12/2005	R\$ 6,00	Regular
15282	TECLADO.	SP/DVPM	Materiais a Localizar		30/12/2005	R\$ 6,00	Regular
15283	TECLADO.	SP/DVPM	Materiais a Localizar		30/12/2005	R\$ 6,00	Regular
15284	AR CONDICIONADO,SPLIT,18.000 BTUS-	SP/DVPM	Material com Avaria		30/12/2005	R\$ 3.030,00	Regular
15285	AR CONDICIONADO, 48K BTUS-	SP/DVPM	Material com Avaria		30/12/2005	R\$ 3.030,00	Bom
15286	AR CONDICIONADO, 48K BTUS-	DP/FHR	Depósito Público Subsolo		30/12/2005	R\$ 3.030,00	Bom
15288	AR CONDICIONADO,SPLIT,18.000 BTUS-	SP/DVPM	Material com Avaria		30/12/2005	R\$ 6.130,00	Regular
15289	AR CONDICIONADO,SPLIT,30.000 BTUS-	CIMAU/1V	Salas do Cartório		30/12/2005	R\$ 6.130,00	Regular
15290	AR CONDICIONADO	SA/DVPM	Setor de Almoxarifado		30/12/2005	R\$ 6.130,00	Bom
15291	AR CONDICIONADO, 48K BTUS-	STMAN/TJ	Setor de manutenção TJA		30/12/2005	R\$ 6.130,00	Regular
15292	AR CONDICIONADO, 48K BTUS-	SP/DVPM	Material com Avaria		30/12/2005	R\$ 6.130,00	Regular
15293	AR CONDICIONADO,SPLIT,18.000 BTUS-	SP/DVPM	Material com Avaria		30/12/2005	R\$ 6.130,00	Regular
15294	AR CONDICIONADO	SP/DVPM	Materiais a Localizar		30/12/2005	R\$ 6.130,00	Bom
15295	AR CONDICIONADO,SPLIT,60.000 BTUS-	SCDR/FMV	Materiais a Localizar		30/12/2005	R\$ 6.800,00	Bom
15296	AR CONDICIONADO, 48K BTUS-	FMV/TIAM	corredor 1 andar		30/12/2005	R\$ 6.800,00	Regular
15297	CPU.	CIALVA	Salas do Cartório		30/12/2005	R\$ 6,00	Regular
15298	CPU.	SP/DVPM	Materiais a Localizar		30/12/2005	R\$ 6,00	Regular
15299	CPU.	SP/DVPM	Materiais a Localizar		30/12/2005	R\$ 6,00	Regular
15300	CPU.	CIATNOR	Salas do Cartório		30/12/2005	R\$ 6,00	Regular
15301	CPU.	SP/DVPM	Materiais a Localizar		30/12/2005	R\$ 6,00	Regular
15302	CPU.	CIBARREI	Materiais a Localizar		30/12/2005	R\$ 6,00	Regular
15303	CPU.	SP/DVPM	Materiais a Localizar		30/12/2005	R\$ 6,00	Regular
15304	CPU.	CIEIRU	Salas do Cartório		30/12/2005	R\$ 6,00	Regular
15305	CPU.	DP/FHR	Depósito Público Subsolo		30/12/2005	R\$ 6,00	Regular
15306	CPU.	SP/DVPM	Materiais a Localizar		30/12/2005	R\$ 6,00	Regular
15307	CPU.	CJ/TJA	Sala Ass. Adm. e Jurídica da		30/12/2005	R\$ 6,00	Regular
15308	CPU.	CIIRAN/1V	Salas do Cartório		30/12/2005	R\$ 6,00	Regular
15309	CPU.	DP/FHR	Depósito Público Subsolo		30/12/2005	R\$ 6,00	Regular
15311	CPU.	SP/DVPM	Materiais a Localizar		30/12/2005	R\$ 6,00	Regular
15312	CPU.	CJUTAI	Salas do Cartório		30/12/2005	R\$ 6,00	Regular
15313	ESTANTE PARA PARTITURA SOBRE TRIPE DE FERRO	SP/DVPM	Materiais a Localizar		30/12/2005	R\$ 140,00	Regular
15314	ESTABILIZADOR DE 300VA	SP/DVPM	Materiais a Localizar		30/12/2005	R\$ 35,00	Regular
15315	ESTABILIZADOR DE 300VA	SP/DVPM	Materiais a Localizar		30/12/2005	R\$ 35,00	Regular
15316	ESTABILIZADOR DE 300VA	DVPESSOAL/TJ	Divisão de Pessoal		30/12/2005	R\$ 35,00	Regular
15317	ESTABILIZADOR DE 300VA	DVPESSOAL/TJ	Divisão de Pessoal		30/12/2005	R\$ 35,00	Regular
15318	ESTABILIZADOR DE 300VA	SP/DVPM	Materiais a Localizar		30/12/2005	R\$ 35,00	Regular
15319	ESTABILIZADOR DE 300VA	CIATNOR	Salas do Cartório		30/12/2005	R\$ 35,00	Regular
15320	ESTABILIZADOR DE 300VA	SP/DVPM	Materiais a Localizar		30/12/2005	R\$ 35,00	Regular
15321	ESTABILIZADOR DE 300VA	CIBARREI	Materiais a Localizar		30/12/2005	R\$ 35,00	Regular
15322	ESTABILIZADOR DE 300VA	SP/DVPM	Materiais a Localizar		30/12/2005	R\$ 35,00	Regular
15323	ESTABILIZADOR DE 300VA	CIEIRU	Salas do Cartório		30/12/2005	R\$ 35,00	Regular
15324	ESTABILIZADOR DE 300VA	SCDR/FMV	Materiais a Localizar		30/12/2005	R\$ 35,00	Regular
15325	ESTABILIZADOR DE 300VA	SP/DVPM	Materiais a Localizar		30/12/2005	R\$ 35,00	Regular
15326	ESTABILIZADOR DE 300VA	SP/DVPM	Materiais a Localizar		30/12/2005	R\$ 35,00	Bom
15327	ESTABILIZADOR DE 300VA	CIIRAN/1V	Salas do Cartório		30/12/2005	R\$ 35,00	Regular
15328	ESTABILIZADOR DE 300VA	SP/DVPM	Materiais a Localizar		30/12/2005	R\$ 35,00	Regular
15330	ESTABILIZADOR DE 300VA	CJAPU	Salas do Cartório		30/12/2005	R\$ 35,00	Regular
15331	ESTABILIZADOR DE 300VA	CJUTAI	Salas do Cartório		30/12/2005	R\$ 35,00	Regular
15332	ESTABILIZADOR DE 300VA	CIMANAQ	Salas do Cartório		30/12/2005	R\$ 35,00	Regular
15333	ESTABILIZADOR DE 300VA	SP/DVPM	Materiais a Localizar		30/12/2005	R\$ 35,00	Regular
15334	ESTABILIZADOR DE 300VA	SP/DVPM	Materiais a Localizar		30/12/2005	R\$ 35,00	Regular
15335	ESTABILIZADOR DE 300VA	SP/DVPM	Materiais a Localizar		30/12/2005	R\$ 35,00	Regular
15336	ESTABILIZADOR DE 300VA	CIMAU/1V	Salas do Cartório		30/12/2005	R\$ 35,00	Regular
15337	ESTABILIZADOR DE 300VA	CINAIRAO	Salas do Cartório		30/12/2005	R\$ 35,00	Regular
15338	ESTABILIZADOR DE 300VA	SP/DVPM	Materiais a Localizar		30/12/2005	R\$ 35,00	Regular
15339	ESTABILIZADOR DE 300VA	CIPAR/1V	Salas do Cartório		30/12/2005	R\$ 35,00	Regular
15340	ESTABILIZADOR DE 300VA	CIPAR/1V	Salas do Cartório		30/12/2005	R\$ 35,00	Regular
15341	ESTABILIZADOR DE 300VA	CIPAR/1V	Salas do Cartório		30/12/2005	R\$ 35,00	Regular
15342	ESTABILIZADOR DE 300VA	SP/DVPM	Materiais a Localizar		30/12/2005	R\$ 35,00	Regular
15343	ESTABILIZADOR DE 300VA	SP/DVPM	Materiais a Localizar		30/12/2005	R\$ 35,00	Regular
15344	ESTABILIZADOR DE 300VA	SP/DVPM	Materiais a Localizar		30/12/2005	R\$ 35,00	Regular
15345	ESTABILIZADOR DE 300VA	SP/DVPM	Materiais a Localizar		30/12/2005	R\$ 35,00	Regular
15346	ESTABILIZADOR DE 300VA	SP/DVPM	Material com Avaria		30/12/2005	R\$ 35,00	Bom
15347	ESTABILIZADOR DE 300VA	CIALVA	Salas do Cartório		30/12/2005	R\$ 35,00	Regular
15348	ESTABILIZADOR DE 300VA	SP/DVPM	Materiais a Localizar		30/12/2005	R\$ 35,00	Regular
15349	ESTABILIZADOR DE 300VA	SP/DVPM	Materiais a Localizar		30/12/2005	R\$ 35,00	Bom
15350	ESTABILIZADOR DE 300VA	SCDR/FMV	Materiais a Localizar		30/12/2005	R\$ 35,00	Bom
15351	ESTABILIZADOR DE 300VA	SP/DVPM	Materiais a Localizar		30/12/2005	R\$ 35,00	Bom
15352	ESTABILIZADOR DE 300VA	SP/DVPM	Materiais a Localizar		30/12/2005	R\$ 35,00	Bom
15353	ESTABILIZADOR DE 300VA	SP/DVPM	Material com Avaria		30/12/2005	R\$ 35,00	Bom
15354	TECLADO.	SINF/FMHR	Materiais a Localizar		30/12/2005	R\$ 14,00	Regular
15355	IMPRESSORA	SP/DVPM	Materiais a Localizar		30/12/2005	R\$ 537,00	Regular
15356	IMPRESSORA	CIALVA	Salas do Cartório		30/12/2005	R\$ 537,00	Regular
15357	IMPRESSORA	SP/DVPM	Materiais a Localizar		30/12/2005	R\$ 537,00	Regular
15358	IMPRESSORA	SP/DVPM	Materiais a Localizar		30/12/2005	R\$ 537,00	Regular
15359	IMPRESSORA	CIATNOR	Salas do Cartório		30/12/2005	R\$ 537,00	Regular
15360	IMPRESSORA	SP/DVPM	Materiais a Localizar		30/12/2005	R\$ 537,00	Regular
15361	IMPRESSORA	CIBARREI	Materiais a Localizar		30/12/2005	R\$ 537,00	Regular
15362	IMPRESSORA	SP/DVPM	Materiais a Localizar		30/12/2005	R\$ 537,00	Regular
15363	IMPRESSORA	CIEIRU	Salas do Cartório		30/12/2005	R\$ 537,00	Regular
15364	IMPRESSORA	SP/DVPM	Materiais a Localizar		30/12/2005	R\$ 537,00	Regular

15365	IMPRESSORA	SP/DVPM	Materiais a Localizar		30/12/2005	R\$ 537,00	Regular
15366	IMPRESSORA	VTJ1/FHR	Salas do Cartório		30/12/2005	R\$ 537,00	Regular
15367	IMPRESSORA	CIIRAN/1V	Salas do Cartório		30/12/2005	R\$ 537,00	Regular
15368	IMPRESSORA	SP/DVPM	Materiais a Localizar		30/12/2005	R\$ 537,00	Regular
15370	IMPRESSORA	CJAPU	Salas do Cartório		30/12/2005	R\$ 537,00	Regular
15371	IMPRESSORA	CJUTAI	Salas do Cartório		30/12/2005	R\$ 537,00	Regular
15372	IMPRESSORA	SP/DVPM	Material com Avaria		30/12/2005	R\$ 537,00	Regular
15373	IMPRESSORA	SP/DVPM	Materiais a Localizar		30/12/2005	R\$ 537,00	Regular
15374	IMPRESSORA	SP/DVPM	Materiais a Localizar		30/12/2005	R\$ 537,00	Regular
15375	IMPRESSORA	CEIUSCVF/FHR	Salas do setor		30/12/2005	R\$ 537,00	Regular
15376	IMPRESSORA	CIBERUR	Salas do Cartório		30/12/2005	R\$ 537,00	Regular
15377	IMPRESSORA	CINAIRO	Salas do Cartório		30/12/2005	R\$ 537,00	Regular
15378	IMPRESSORA	SP/DVPM	Materiais a Localizar		30/12/2005	R\$ 537,00	Regular
15379	IMPRESSORA	CIPAR/1V	Salas do Cartório		30/12/2005	R\$ 537,00	Regular
15380	IMPRESSORA	CIPAR/1V	Salas do Cartório		30/12/2005	R\$ 537,00	Regular
15381	IMPRESSORA	CIPAR/1V	Salas do Cartório		30/12/2005	R\$ 537,00	Regular
15382	IMPRESSORA	SINF/FMHR	Sala do Setor de Suporte/FMHR		30/12/2005	R\$ 537,00	Regular
15383	IMPRESSORA	SP/DVPM	Materiais a Localizar		30/12/2005	R\$ 537,00	Regular
15384	IMPRESSORA	SP/DVPM	Materiais a Localizar		30/12/2005	R\$ 537,00	Regular
15385	IMPRESSORA	SP/DVPM	Materiais a Localizar		30/12/2005	R\$ 537,00	Regular
15386	IMPRESSORA	SINF/FMHR	Sala do Setor de Suporte/FMHR		30/12/2005	R\$ 537,00	Regular
15387	IMPRESSORA	SP/DVPM	Materiais a Localizar		30/12/2005	R\$ 537,00	Regular
15388	IMPRESSORA	COOUV/FEMV	Sala da Coord. Ouvidoria Geral		30/12/2005	R\$ 537,00	Regular
15389	IMPRESSORA	CIRPEVA	Salas do Cartório		30/12/2005	R\$ 537,00	Regular
15390	IMPRESSORA	SP/DVPM	Materiais a Localizar		30/12/2005	R\$ 537,00	Regular
15391	IMPRESSORA	CIITAC/3V	Salas do Cartório		30/12/2005	R\$ 537,00	Regular
15392	PMK (MESA PARA PSICOLOGO COM TAMPA	SP/DVPM	Material com Avaria		30/12/2005	R\$ 1.200,00	Bom
15393	SCANNER DE MESA.	DVGP/TJ	Salas do Cartório		30/12/2005	R\$ 496,00	Regular
15394	MESA	SP/DVPM	Materiais a Localizar		30/12/2005	R\$ 70,00	Regular
15395	CADEIRA GIRATORIA	SP/DVPM	Materiais a Localizar		30/12/2005	R\$ 125,00	Regular
15396	CADEIRA GIRATORIA	SP/DVPM	Materiais a Localizar		30/12/2005	R\$ 125,00	Regular
15397	MESA P/COMPUTADOR, LAM. MELAMINICO, 0,75	CIBORBA	Salas do Cartório		30/12/2005	R\$ 6,00	Regular
15398	SUPORTE P/CPU, LAM.MELAMINICO,CINZA,MED.	SP/DVPM	Materiais a Localizar		30/12/2005	R\$ 6,00	Regular
15399	SUPORTE P/CPU, LAM.MELAMINICO,CINZA,MED.	VCM5/FHR	Salas do Cartório		30/12/2005	R\$ 6,00	Regular
15400	CACHEPOT,ALUM.TRATADO,CILINDRICO,C/RODIZ.	CIRPEVA	Salas do Cartório		30/12/2005	R\$ 468,00	Regular
15402	CACHEPOT,ALUM.TRATADO,CILINDRICO,C/RODIZ.	CIPFIG	Salas do Cartório		30/12/2005	R\$ 408,00	Regular
15404	CACHEPOT,ALUM.TRATADO,CILINDRICO,C/RODIZ.	CIPFIG	Salas do Cartório		30/12/2005	R\$ 408,00	Regular
15405	CACHEPOT,ALUM.TRATADO,CILINDRICO,C/RODIZ.	CIRPEVA	Salas do Cartório		30/12/2005	R\$ 408,00	Regular
15406	CACHEPOT,ALUM.TRATADO,CILINDRICO,C/RODIZ.	CIRPEVA	Salas do Cartório		30/12/2005	R\$ 408,00	Regular
15407	CACHEPOT,ALUM.TRATADO,CILINDRICO,C/RODIZ.	CIRPEVA	Salas do Cartório		30/12/2005	R\$ 408,00	Regular
15408	CACHEPOT,ALUM.TRATADO,CILINDRICO,C/RODIZ.	CIPFIG	Salas do Cartório		30/12/2005	R\$ 408,00	Regular
15409	CACHEPOT,ALUM.TRATADO,CILINDRICO,C/RODIZ.	CIRPEVA	Salas do Cartório		30/12/2005	R\$ 408,00	Regular
15410	CACHEPOT,ALUM.TRATADO,CILINDRICO,C/RODIZ.	CIRPEVA	Salas do Cartório		30/12/2005	R\$ 408,00	Regular
15411	ESTABILIZADOR DE 300VA	SP/DVPM	Materiais a Localizar		30/12/2005	R\$ 39,00	Regular
15412	ESTABILIZADOR DE 300VA	SP/DVPM	Materiais a Localizar		30/12/2005	R\$ 39,00	Regular
15413	ESTABILIZADOR DE 300VA	SP/DVPM	Materiais a Localizar		30/12/2005	R\$ 39,00	Regular
15414	ESTABILIZADOR DE 300VA	SP/DVPM	Materiais a Localizar		30/12/2005	R\$ 39,00	Regular
15415	ESTABILIZADOR DE 300VA	SP/DVPM	Materiais a Localizar		30/12/2005	R\$ 39,00	Regular
15416	ESTABILIZADOR DE 300VA	CIRPEVA	Salas do Cartório		30/12/2005	R\$ 39,00	Regular
15417	ESTABILIZADOR DE 300VA	CIRPEVA	Salas do Cartório		30/12/2005	R\$ 39,00	Regular
15418	ESTABILIZADOR DE 300VA	SP/DVPM	Materiais a Localizar		30/12/2005	R\$ 39,00	Regular
15419	ESTABILIZADOR DE 300VA	SP/DVPM	Materiais a Localizar		30/12/2005	R\$ 39,00	Regular
15420	ESTABILIZADOR DE 300VA	CIRPEVA	Salas do Cartório		30/12/2005	R\$ 39,00	Regular
15421	ESTABILIZADOR DE 300VA	SP/DVPM	Materiais a Localizar		30/12/2005	R\$ 39,00	Regular
15422	ESTABILIZADOR DE 300VA	SP/DVPM	Materiais a Localizar		30/12/2005	R\$ 39,00	Regular
15423	ESTABILIZADOR DE 300VA	SP/DVPM	Materiais a Localizar		30/12/2005	R\$ 39,00	Regular
15424	ESTABILIZADOR DE 300VA	SP/DVPM	Materiais a Localizar		30/12/2005	R\$ 39,00	Regular
15425	ESTABILIZADOR DE 300VA	SP/DVPM	Materiais a Localizar		30/12/2005	R\$ 39,00	Regular
15426	ESTABILIZADOR DE 300VA	SP/DVPM	Materiais a Localizar		30/12/2005	R\$ 39,00	Bom
15427	NOBREAK DE 2 KVA	SP/DVPM	Material com Avaria		30/12/2005	R\$ 3.000,00	Regular
15428	APARELHO FONE/FAX	SP/DVPM	Materiais a Localizar		30/12/2005	R\$ 570,00	Regular
15429	APARELHO FONE/FAX	SP/DVPM	Materiais a Localizar		30/12/2005	R\$ 570,00	Regular
15430	APARELHO FONE/FAX	GABDWJA/TJ	Materiais a Localizar		30/12/2005	R\$ 570,00	Bom
15431	APARELHO FONE/FAX	SP/DVPM	Material com Avaria		30/12/2005	R\$ 570,00	Regular
15432	APARELHO FONE/FAX	SP/DVPM	Materiais a Localizar		30/12/2005	R\$ 570,00	Regular
15433	BEBEDOURO ELETRICO P/GARRAFAO, 2 TORNEIRAS	SP/DVPM	Materiais a Localizar		30/12/2005	R\$ 320,00	Regular
15434	CAFETEIRA ELETRICA / PARA 8 LITROS	CIITAC/3V	Salas do Cartório		30/12/2005	R\$ 710,00	Regular
15435	FOGAO COM 4 BOCAS	SP/DVPM	Materiais a Localizar		30/12/2005	R\$ 195,00	Regular
15436	FRIGOBAR - CAPACIDADE PARA 120 LITROS	SP/DVPM	Materiais a Localizar		30/12/2005	R\$ 520,00	Regular
15437	FRIGOBAR - CAPACIDADE PARA 120 LITROS	SP/DVPM	Materiais a Localizar		30/12/2005	R\$ 520,00	Regular
15438	FRIGOBAR - CAPACIDADE PARA 120 LITROS	SP/DVPM	Materiais a Localizar		30/12/2005	R\$ 520,00	Regular
15439	FRIGOBAR - CAPACIDADE PARA 120 LITROS	SP/DVPM	Materiais a Localizar		30/12/2005	R\$ 520,00	Regular
15440	FRIGOBAR - CAPACIDADE PARA 120 LITROS	SP/DVPM	Materiais a Localizar		30/12/2005	R\$ 520,00	Regular
15441	COFRE DE SEGURANCA, EM ACO, 1 PORTA, MED.	SP/DVPM	Materiais a Localizar		30/12/2005	R\$ 480,00	Regular
15442	COFRE DE SEGURANCA, EM ACO, 1 PORTA, MED.	SP/DVPM	Materiais a Localizar		30/12/2005	R\$ 480,00	Regular
15443	COFRE DE SEGURANCA, EM ACO, 1 PORTA, MED.	SP/DVPM	Materiais a Localizar		30/12/2005	R\$ 480,00	Regular
15444	COFRE DE SEGURANCA, EM ACO, 1 PORTA, MED.	CIITAC/3V	Salas do Cartório		30/12/2005	R\$ 480,00	Regular
15445	COFRE DE SEGURANCA, EM ACO, 1 PORTA, MED.	SP/DVPM	Materiais a Localizar		30/12/2005	R\$ 480,00	Regular
15446	ESTABILIZADOR DE 700 VA	DVENG/TJ	Divisão de Engenharia		30/12/2005	R\$ 45,00	Bom
15447	ESTABILIZADOR DE 700 VA	SP/DVPM	Materiais a Localizar		30/12/2005	R\$ 45,00	Regular
15448	ESTABILIZADOR DE 700 VA	SP/DVPM	Materiais a Localizar		30/12/2005	R\$ 45,00	Bom
15449	ESTABILIZADOR DE 700 VA	SP/DVPM	Materiais a Localizar		30/12/2005	R\$ 45,00	Regular
15450	ESTABILIZADOR DE 700 VA	JECV11/FLFR	Salas do Cartório		30/12/2005	R\$ 45,00	Bom
15451	ESTABILIZADOR DE 700 VA	GABDWJA/TJ	Materiais a Localizar		30/12/2005	R\$ 45,00	Ótimo
15452	ESTABILIZADOR DE 700 VA	SP/DVPM	Materiais a Localizar		30/12/2005	R\$ 45,00	Bom
15453	ESTABILIZADOR DE 700 VA	SCTR/FMV	Coord. Juizados Especiais do FMV		30/12/2005	R\$ 45,00	Bom
15454	ESTABILIZADOR DE 700 VA	VCV19/FHR	Salas do Cartório		30/12/2005	R\$ 45,00	Bom
15455	ESTABILIZADOR DE 700 VA	SP/DVPM	Materiais a Localizar		30/12/2005	R\$ 45,00	Regular
15456	ESTABILIZADOR DE 700 VA	SP/DVPM	Materiais a Localizar		30/12/2005	R\$ 45,00	Regular
15457	ESTABILIZADOR DE 700 VA	DVTIC/TJ	Sala do Setor de Suporte do TJAM		30/12/2005	R\$ 45,00	Bom
15458	ESTABILIZADOR DE 700 VA	SP/DVPM	Materiais a Localizar		30/12/2005	R\$ 45,00	Regular
15459	ESTABILIZADOR DE 700 VA	SP/DVPM	Materiais a Localizar		30/12/2005	R\$ 45,00	Regular

15460	ESTABILIZADOR DE 700 VA	SP/DVPM	Materiais a Localizar		30/12/2005	R\$ 45,00	Regular
15461	ESTABILIZADOR DE 700 VA	SP/DVPM	Material com Avaria		30/12/2005	R\$ 45,00	Regular
15462	ESTABILIZADOR DE 700 VA	JECV3/FMV	Salas do Cartório		30/12/2005	R\$ 45,00	Bom
15463	ESTABILIZADOR DE 700 VA	SP/DVPM	Materiais a Localizar		30/12/2005	R\$ 45,00	Bom
15464	ESTABILIZADOR DE 700 VA	SP/DVPM	Materiais a Localizar		30/12/2005	R\$ 45,00	Regular
15465	ESTABILIZADOR DE 700 VA	SP/DVPM	Materiais a Localizar		30/12/2005	R\$ 45,00	Regular
15466	ESTABILIZADOR DE 700 VA	SP/DVPM	Materiais a Localizar		30/12/2005	R\$ 45,00	Regular
15467	ESTABILIZADOR DE 700 VA	SP/DVPM	Materiais a Localizar		30/12/2005	R\$ 45,00	Regular
15468	ESTABILIZADOR DE 700 VA	SP/DVPM	Material com Avaria		30/12/2005	R\$ 45,00	Regular
15469	ESTABILIZADOR DE 700 VA	SP/DVPM	Materiais a Localizar		30/12/2005	R\$ 45,00	Regular
15470	ESTABILIZADOR DE 700 VA	SP/DVPM	Materiais a Localizar		30/12/2005	R\$ 45,00	Regular
15471	ESTABILIZADOR DE 700 VA	SP/DVPM	Material com Avaria		30/12/2005	R\$ 45,00	Bom
15472	ESTABILIZADOR DE 700 VA	SP/DVPM	Materiais a Localizar		30/12/2005	R\$ 45,00	Bom
15473	ESTABILIZADOR DE 700 VA	SP/DVPM	Materiais a Localizar		30/12/2005	R\$ 45,00	Regular
15474	ESTABILIZADOR DE 700 VA	SP/DVPM	Materiais a Localizar		30/12/2005	R\$ 45,00	Bom
15475	ESTABILIZADOR DE 700 VA	JECV3/FMV	Salas do Cartório		30/12/2005	R\$ 45,00	Bom
15476	ESTABILIZADOR DE 700 VA	SP/DVPM	Materiais a Localizar		30/12/2005	R\$ 45,00	Regular
15477	ESTABILIZADOR DE 700 VA	SP/DVPM	Materiais a Localizar		30/12/2005	R\$ 45,00	Regular
15478	ESTABILIZADOR DE 700 VA	SP/DVPM	Materiais a Localizar		30/12/2005	R\$ 45,00	Bom
15479	ESTABILIZADOR DE 700 VA	SP/DVPM	Materiais a Localizar		30/12/2005	R\$ 45,00	Bom
15480	ESTABILIZADOR DE 700 VA	SP/DVPM	Materiais a Localizar		30/12/2005	R\$ 45,00	Regular
15481	ESTABILIZADOR DE 700 VA	SP/DVPM	Materiais a Localizar		30/12/2005	R\$ 45,00	Bom
15482	ESTABILIZADOR DE 700 VA	SP/DVPM	Materiais a Localizar		30/12/2005	R\$ 45,00	Regular
15483	ESTABILIZADOR DE 700 VA	GABDAJMC/TJ	Gabinete		30/12/2005	R\$ 45,00	Ótimo
15484	ESTABILIZADOR DE 700 VA	SP/DVPM	Material com Avaria		30/12/2005	R\$ 45,00	Bom
15485	ESTABILIZADOR DE 700 VA	SP/DVPM	Materiais a Localizar		30/12/2005	R\$ 45,00	Bom
15486	ESTABILIZADOR DE 700 VA	SP/DVPM	Materiais a Localizar		30/12/2005	R\$ 45,00	Bom
15487	ESTABILIZADOR DE 700 VA	SP/DVPM	Materiais a Localizar		30/12/2005	R\$ 45,00	Bom
15488	ESTABILIZADOR DE 700 VA	JECV5/FMV	Salas do Cartório		30/12/2005	R\$ 45,00	Bom
15489	ESTABILIZADOR DE 700 VA	DVENG/TJ	Divisão de Engenharia		30/12/2005	R\$ 45,00	Bom
15490	ESTABILIZADOR DE 700 VA	SP/DVPM	Material com Avaria		30/12/2005	R\$ 45,00	Regular
15491	ESTABILIZADOR DE 700 VA	SP/DVPM	Materiais a Localizar		30/12/2005	R\$ 45,00	Bom
15492	ESTABILIZADOR DE 700 VA	SP/DVPM	Material com Avaria		30/12/2005	R\$ 45,00	Regular
15493	ESTABILIZADOR DE 700 VA	SP/DVPM	Materiais a Localizar		30/12/2005	R\$ 45,00	Bom
15494	ESTABILIZADOR DE 700 VA	SP/DVPM	Material com Avaria		30/12/2005	R\$ 45,00	Bom
15495	ESTABILIZADOR DE 700 VA	SP/DVPM	Material com Avaria		30/12/2005	R\$ 45,00	Bom
15496	ESTABILIZADOR DE 700 VA	SP/DVPM	Material com Avaria		30/12/2005	R\$ 45,00	Ótimo
15497	ESTABILIZADOR DE 700 VA	SP/DVPM	Material com Avaria		30/12/2005	R\$ 45,00	Regular
15498	ESTABILIZADOR DE 700 VA	SP/DVPM	Materiais a Localizar		30/12/2005	R\$ 45,00	Bom
15499	ESTABILIZADOR DE 700 VA	DVTIC/TJ	Sala do Setor de Suporte do TJAM		30/12/2005	R\$ 45,00	Bom
15500	ESTABILIZADOR DE 700 VA	SP/DVPM	Material com Avaria		30/12/2005	R\$ 45,00	Bom
15501	ESTABILIZADOR DE 700 VA	SP/DVPM	Materiais a Localizar		30/12/2005	R\$ 45,00	Bom
15502	ESTABILIZADOR DE 700 VA	CDI/TJ	Salas do Cartório		30/12/2005	R\$ 45,00	Bom
15503	ESTABILIZADOR DE 700 VA	DVTIC/TJ	Sala da Div.Tec. Inf. e		30/12/2005	R\$ 45,00	Bom
15504	ESTABILIZADOR DE 700 VA	SCCR/TJ	Secretaria das Câmaras Reunidas		30/12/2005	R\$ 45,00	Bom
15505	ESTABILIZADOR DE 700 VA	SP/DVPM	Material com Avaria		30/12/2005	R\$ 45,00	Ótimo
15506	ESTABILIZADOR DE 700 VA	SP/DVPM	Materiais a Localizar		30/12/2005	R\$ 45,00	Regular
15507	ESTABILIZADOR DE 700 VA	SP/DVPM	Materiais a Localizar		30/12/2005	R\$ 45,00	Ótimo
15508	ESTABILIZADOR DE 700 VA	SP/DVPM	Materiais a Localizar		30/12/2005	R\$ 45,00	Bom
15509	ESTABILIZADOR DE 700 VA	SCCIGAF/TJ	Salas do Cartório		30/12/2005	R\$ 45,00	Bom
15510	ESTABILIZADOR DE 700 VA	SP/DVPM	Material com Avaria		30/12/2005	R\$ 45,00	Regular
15511	ESTABILIZADOR DE 700 VA	SP/DVPM	Materiais a Localizar		30/12/2005	R\$ 45,00	Regular
15512	ESTABILIZADOR DE 700 VA	SP/DVPM	Materiais a Localizar		30/12/2005	R\$ 45,00	Regular
15513	ESTABILIZADOR DE 700 VA	GABDMPSGM/TJ	Gabinete		30/12/2005	R\$ 45,00	Bom
15514	ESTABILIZADOR DE 700 VA	SP/DVPM	Material com Avaria		30/12/2005	R\$ 45,00	Bom
15515	ESTABILIZADOR DE 700 VA	GABDSSM/TJ	Materiais a Localizar		30/12/2005	R\$ 45,00	Bom
15516	ESTABILIZADOR DE 700 VA	SEC/CGJ	Secretaria Judiciária da C.G.J		30/12/2005	R\$ 45,00	Bom
15517	ESTABILIZADOR DE 700 VA	GABDRAR/TJ	Materiais a Localizar		30/12/2005	R\$ 45,00	Regular
15518	NOBREAK DE 1.300 VA	SP/DVPM	Material com Avaria		30/12/2005	R\$ 391,00	Bom
15519	NOBREAK DE 1.300 VA	SP/DVPM	Material com Avaria		30/12/2005	R\$ 391,00	Bom
15520	NOBREAK DE 1.300 VA	SP/DVPM	Material com Avaria		30/12/2005	R\$ 391,00	Bom
15521	NOBREAK DE 1.300 VA	SP/DVPM	Material com Avaria		30/12/2005	R\$ 391,00	Ótimo
15522	ESTABILIZADOR DE 1,0 KVA	VAM	Salas do Cartório		30/12/2005	R\$ 32,00	Regular
15523	ESTABILIZADOR DE 1,0 KVA	SP/DVPM	Materiais a Localizar		30/12/2005	R\$ 32,00	Regular
15524	ESTABILIZADOR DE 1,0 KVA	SP/DVPM	Material com Avaria		30/12/2005	R\$ 32,00	Regular
15525	ESTABILIZADOR DE 1,0 KVA	SP/DVPM	Materiais a Localizar		30/12/2005	R\$ 32,00	Regular
15526	ESTABILIZADOR DE 1,0 KVA	SP/DVPM	Material com Avaria		30/12/2005	R\$ 32,00	Bom
15527	NOBREAK DE 650 VA	JECV14/FLFR	Salas do Cartório		30/12/2005	R\$ 290,00	Regular
15528	NOBREAK DE 650 VA	SP/DVPM	Material com Avaria		30/12/2005	R\$ 290,00	Regular
15529	ESTABILIZADOR DE 700 VA	DVCERIM/TJ	Sala da Divisão de Cerimonial		30/12/2005	R\$ 180,00	Bom
15530	ESTABILIZADOR DE 700 VA	SP/DVPM	Materiais a Localizar		30/12/2005	R\$ 180,00	Regular
15531	ESTABILIZADOR DE 700 VA	SP/DVPM	Materiais a Localizar		30/12/2005	R\$ 180,00	Bom
15532	SCANNER DE MESA.	SP/DVPM	Material com Avaria		30/12/2005	R\$ 496,00	Regular
15533	SCANNER DE MESA.	SP/DVPM	Material com Avaria		30/12/2005	R\$ 496,00	Regular
15534	CINZEIRO/LIXEIRA, ACO INOX C/CUPULA	CIPFIG	Salas do Cartório		30/12/2005	R\$ 220,50	Regular
15535	CINZEIRO/LIXEIRA, ACO INOX C/CUPULA	SP/DVPM	Materiais a Localizar		30/12/2005	R\$ 220,50	Regular
15536	CINZEIRO/LIXEIRA, ACO INOX C/CUPULA	CIRPEVA	Salas do Cartório		30/12/2005	R\$ 220,50	Regular
15537	CINZEIRO/LIXEIRA, ACO INOX C/CUPULA	SP/DVPM	Materiais a Localizar		30/12/2005	R\$ 220,50	Regular
15539	CINZEIRO/LIXEIRA, ACO INOX C/CUPULA	CIRPEVA	Salas do Cartório		30/12/2005	R\$ 220,50	Regular
15541	CINZEIRO/LIXEIRA, ACO INOX C/CUPULA	SP/DVPM	Materiais a Localizar		30/12/2005	R\$ 220,50	Regular
15542	CINZEIRO/LIXEIRA, ACO INOX C/CUPULA	CIRPEVA	Salas do Cartório		30/12/2005	R\$ 220,50	Regular
15543	CINZEIRO/LIXEIRA, ACO INOX C/CUPULA	SP/DVPM	Materiais a Localizar		30/12/2005	R\$ 220,50	Regular
15544	CINZEIRO/LIXEIRA, ACO INOX C/CUPULA	SP/DVPM	Materiais a Localizar		30/12/2005	R\$ 220,50	Regular
15545	CINZEIRO/LIXEIRA, ACO INOX C/CUPULA	SP/DVPM	Materiais a Localizar		30/12/2005	R\$ 220,50	Regular
15546	CINZEIRO/LIXEIRA, ACO INOX C/CUPULA	SP/DVPM	Materiais a Localizar		30/12/2005	R\$ 220,50	Regular
15547	CINZEIRO/LIXEIRA, ACO INOX C/CUPULA	SP/DVPM	Materiais a Localizar		30/12/2005	R\$ 220,50	Regular
15548	CINZEIRO/LIXEIRA, ACO INOX C/CUPULA	SP/DVPM	Materiais a Localizar		30/12/2005	R\$ 220,50	Regular
15549	CINZEIRO/LIXEIRA, ACO INOX C/CUPULA	SP/DVPM	Materiais a Localizar		30/12/2005	R\$ 220,50	Regular
15550	CINZEIRO/LIXEIRA, ACO INOX C/CUPULA	SP/DVPM	Materiais a Localizar		30/12/2005	R\$ 220,50	Regular
15551	CINZEIRO/LIXEIRA, ACO INOX C/CUPULA	CIRPEVA	Salas do Cartório		30/12/2005	R\$ 220,50	Regular
15552	CINZEIRO/LIXEIRA, ACO INOX C/CUPULA	SP/DVPM	Materiais a Localizar		30/12/2005	R\$ 220,50	Regular
15553	CINZEIRO/LIXEIRA, ACO INOX C/CUPULA	CIRPEVA	Salas do Cartório		30/12/2005	R\$ 220,50	Regular

15554	PEDESTAL EM ACO INOX C/FITA REFRATIL, MED.	PTJ/FHR	Salao Nobre - FHR		30/12/2005	R\$ 223,40	Regular
15555	PEDESTAL EM ACO INOX C/FITA REFRATIL, MED.	PTJ/FHR	Salao Nobre - FHR		30/12/2005	R\$ 223,40	Regular
15556	PEDESTAL EM ACO INOX C/FITA REFRATIL, MED.	PTJ/FHR	Salao Nobre - FHR		30/12/2005	R\$ 223,40	Regular
15557	PEDESTAL EM ACO INOX C/FITA REFRATIL, MED.	PTJ/FHR	Salao Nobre - FHR		30/12/2005	R\$ 223,40	Regular
15558	PEDESTAL EM ACO INOX C/FITA REFRATIL, MED.	PTJ/FHR	Salao Nobre - FHR		30/12/2005	R\$ 223,40	Regular
15559	PEDESTAL EM ACO INOX C/FITA REFRATIL, MED.	PTJ/FHR	Salao Nobre - FHR		30/12/2005	R\$ 223,40	Regular
15560	PEDESTAL EM ACO INOX C/FITA REFRATIL, MED.	PTJ/FHR	Salao Nobre - FHR		30/12/2005	R\$ 223,40	Regular
15561	PEDESTAL EM ACO INOX C/FITA REFRATIL, MED.	PTJ/FHR	Salao Nobre - FHR		30/12/2005	R\$ 223,40	Regular
15562	PEDESTAL EM ACO INOX C/FITA REFRATIL, MED.	PTJ/FHR	Salao Nobre - FHR		30/12/2005	R\$ 223,40	Regular
15563	PEDESTAL EM ACO INOX C/FITA REFRATIL, MED.	PTJ/FHR	Salao Nobre - FHR		30/12/2005	R\$ 223,40	Regular
15564	PEDESTAL, ORGANIZADOR DE FILA DE CORDA	PTJ/FHR	Salao Nobre - FHR	NF3342	30/12/2005	R\$ 500,00	Regular
15565	PEDESTAL, ORGANIZADOR DE FILA DE CORDA	PTJ/FHR	Salao Nobre - FHR	NF3342	30/12/2005	R\$ 500,00	Regular
15566	EMBALADOR DE GUARDA CHUVA DE PLASTICO	SP/DVPM	Materiais a Localizar		30/12/2005	R\$ 562,00	Regular
15567	SUPORTE TELESCOPIO P/BANNER,ACO INOX,	SP/DVPM	Materiais a Localizar		30/12/2005	R\$ 531,60	Regular
15568	CPU.	VFAM1/FHR	Salas do Cartório		30/12/2005	R\$ 6,00	Regular
15569	TECLADO.	VFAM1/FHR	Salas do Cartório		30/12/2005	R\$ 6,00	Regular
15570	MONITOR DE VIDEO DE 15"	VFAM1/FHR	Salas do Cartório		30/12/2005	R\$ 6,00	Regular
15571	VEICULO CARROCARIA FECHADA,4 PTS.4 CIL. 136	STCP/DVIL	Setor de Transporte do CP		30/12/2005	R\$ 48.750,00	Regular
15572	VEICULO CARROCARIA FECHADA,4 PTS.4 CIL. 136	SP/DVPM	Materiais a Localizar		30/12/2005	R\$ 48.750,00	Regular
15573	VEICULO CARROCARIA FECHADA,4 PTS.4 CIL. 136	SP/DVPM	Materiais a Localizar		30/12/2005	R\$ 48.750,00	Regular
15574	VEICULO CARROCARIA FECHADA,4 PTS.4 CIL. 136	SP/DVPM	Materiais a Localizar		30/12/2005	R\$ 48.750,00	Regular
15575	VEICULO CARROCARIA FECHADA,4 PTS.4 CIL. 136	GABVPRES/TJ	Gabinete da Vice-Presidência		30/12/2005	R\$ 48.750,00	Regular
15576	VEICULO CARROCARIA FECHADA,4 PTS.4 CIL. 136	GABDYSO/TJ	Gabinete		30/12/2005	R\$ 48.750,00	Regular
15577	VEICULO CARROCARIA FECHADA,4 PTS.4 CIL. 136	STCP/DVIL	Setor de Transporte do CP		30/12/2005	R\$ 48.750,00	Regular
15578	VEICULO CARROCARIA FECHADA,4 PTS.4 CIL. 136	SP/DVPM	Materiais a Localizar		30/12/2005	R\$ 48.750,00	Regular
15579	VEICULO CARROCARIA FECHADA,4 PTS.4 CIL. 136	GABDDMC/TJ	Gabinete		30/12/2005	R\$ 48.750,00	Regular
15580	VEICULO CARROCARIA FECHADA,4 PTS.4 CIL. 136	SP/DVPM	Materiais a Localizar		30/12/2005	R\$ 48.750,00	Regular
15581	VEICULO CARROCARIA FECHADA,4 PTS.4 CIL. 136	SP/DVPM	Materiais a Localizar		30/12/2005	R\$ 48.750,00	Regular
15582	VEICULO CARROCARIA FECHADA,4 PTS.4 CIL. 136	SP/DVPM	Materiais a Localizar		30/12/2005	R\$ 48.750,00	Regular
15583	VEICULO CARROCARIA FECHADA,4 PTS.4 CIL. 136	GABPRES	Gabinete da Presidencia		30/12/2005	R\$ 48.750,00	Regular
15584	VEICULO CARROCARIA FECHADA,4 PTS.4 CIL. 136	SP/DVPM	Materiais a Localizar		30/12/2005	R\$ 48.750,00	Regular
15585	VEICULO CARROCARIA FECHADA (MICROONIBUS)	SP/DVPM	Materiais a Localizar		30/12/2005	R\$ 6,00	Regular
15586	CACHEPOT,ALUM.TRATADO,CILINDRICO,C/RODIZ.	SP/DVPM	Materiais a Localizar		30/12/2005	R\$ 468,00	Regular
15587	CACHEPOT,ALUM.TRATADO,CILINDRICO,C/RODIZ.	SP/DVPM	Materiais a Localizar		30/12/2005	R\$ 468,00	Regular
15588	CACHEPOT,ALUM.TRATADO,CILINDRICO,C/RODIZ.	SP/DVPM	Materiais a Localizar		30/12/2005	R\$ 468,00	Regular
15589	CACHEPOT,ALUM.TRATADO,CILINDRICO,C/RODIZ.	SP/DVPM	Materiais a Localizar		30/12/2005	R\$ 468,00	Regular
15590	CACHEPOT,ALUM.TRATADO,CILINDRICO,C/RODIZ.	SP/DVPM	Materiais a Localizar		30/12/2005	R\$ 468,00	Regular
15591	CACHEPOT,ALUM.TRATADO,CILINDRICO,C/RODIZ.	SP/DVPM	Materiais a Localizar		30/12/2005	R\$ 468,00	Regular
15592	CACHEPOT,ALUM.TRATADO,CILINDRICO,C/RODIZ.	SP/DVPM	Materiais a Localizar		30/12/2005	R\$ 468,00	Regular
15593	CAMA DE CASAL, TUBOLAR	SP/DVPM	Materiais a Localizar		30/12/2005	R\$ 113,75	Regular
15594	CAMA DE CASAL, TUBOLAR	SP/DVPM	Materiais a Localizar		30/12/2005	R\$ 113,75	Regular
15595	CAMA DE CASAL, TUBOLAR	SP/DVPM	Materiais a Localizar		30/12/2005	R\$ 113,75	Regular
15596	CAMA DE CASAL, TUBOLAR	SP/DVPM	Materiais a Localizar		30/12/2005	R\$ 113,75	Regular
15597	CAMA DE CASAL, TUBOLAR	SP/DVPM	Materiais a Localizar		30/12/2005	R\$ 113,75	Regular
15598	CAMA DE CASAL, TUBOLAR	SP/DVPM	Materiais a Localizar		30/12/2005	R\$ 113,75	Regular
15599	CAMA DE CASAL, TUBOLAR	SP/DVPM	Materiais a Localizar		30/12/2005	R\$ 113,75	Regular
15600	CAMA DE CASAL, TUBOLAR	CIATNOR	Salas do Cartório		30/12/2005	R\$ 113,75	Regular
15601	CAMA DE CASAL, TUBOLAR	SP/DVPM	Materiais a Localizar		30/12/2005	R\$ 113,75	Regular
15602	CAMA DE CASAL, TUBOLAR	SP/DVPM	Materiais a Localizar		30/12/2005	R\$ 113,75	Regular
15603	CAMA DE CASAL, TUBOLAR	SP/DVPM	Materiais a Localizar		30/12/2005	R\$ 113,75	Regular
15604	CAMA DE CASAL, TUBOLAR	SP/DVPM	Materiais a Localizar		30/12/2005	R\$ 113,75	Regular
15605	CAMA DE CASAL, TUBOLAR	CIBARREI	Materiais a Localizar		30/12/2005	R\$ 113,75	Regular
15606	CAMA DE CASAL, TUBOLAR	CIBARREI	Materiais a Localizar		30/12/2005	R\$ 113,75	Regular
15607	CAMA DE CASAL, TUBOLAR	SP/DVPM	Materiais a Localizar		30/12/2005	R\$ 113,75	Regular
15608	CAMA DE CASAL, TUBOLAR	SP/DVPM	Materiais a Localizar		30/12/2005	R\$ 113,75	Regular
15609	CACHEPOT,FIBRA C/PINTURA	SP/DVPM	Materiais a Localizar		30/12/2005	R\$ 325,34	Regular
15610	CACHEPOT,FIBRA C/PINTURA	SP/DVPM	Materiais a Localizar		30/12/2005	R\$ 325,34	Regular
15611	CACHEPOT,FIBRA C/PINTURA	SP/DVPM	Materiais a Localizar		30/12/2005	R\$ 325,34	Regular
15612	CACHEPOT,FIBRA C/PINTURA	SP/DVPM	Materiais a Localizar		30/12/2005	R\$ 325,34	Regular
15613	CACHEPOT,FIBRA C/PINTURA	SP/DVPM	Materiais a Localizar		30/12/2005	R\$ 325,34	Regular
15614	CACHEPOT,FIBRA C/PINTURA	SP/DVPM	Materiais a Localizar		30/12/2005	R\$ 325,34	Regular
15615	CACHEPOT,FIBRA C/PINTURA	SP/DVPM	Materiais a Localizar		30/12/2005	R\$ 325,34	Regular
15616	CACHEPOT,FIBRA C/PINTURA	SP/DVPM	Materiais a Localizar		30/12/2005	R\$ 325,34	Regular
15617	CACHEPOT,FIBRA C/PINTURA	SP/DVPM	Materiais a Localizar		30/12/2005	R\$ 325,34	Regular
15618	CACHEPOT,FIBRA C/PINTURA	SP/DVPM	Materiais a Localizar		30/12/2005	R\$ 325,34	Regular
15619	CACHEPOT,FIBRA C/PINTURA	SP/DVPM	Materiais a Localizar		30/12/2005	R\$ 325,34	Regular
15620	CACHEPOT,FIBRA C/PINTURA	SP/DVPM	Materiais a Localizar		30/12/2005	R\$ 325,34	Regular
15621	CACHEPOT,FIBRA C/PINTURA	SP/DVPM	Materiais a Localizar		30/12/2005	R\$ 325,34	Regular
15622	APARELHO FONE/FAX	SP/DVPM	Materiais a Localizar		30/12/2005	R\$ 420,00	Bom
15623	APARELHO FONE/FAX	SP/DVPM	Material com Avaria		30/12/2005	R\$ 420,00	Bom
15624	BANCADA MAD.LAM.TAMPO REV.COURO,S/GAV.	SP/DVPM	Materiais a Localizar		30/12/2005	R\$ 6.465,00	Regular
15625	BANCADA MAD.LAM.TAMPO REV.COURO,S/GAV.	SP/DVPM	Materiais a Localizar		30/12/2005	R\$ 6.465,00	Regular
15626	BANCADA MAD.LAM.TAMPO REV.COURO,S/GAV.	SP/DVPM	Materiais a Localizar		30/12/2005	R\$ 6.465,00	Regular
15627	BANCADA MAD.LAM.TAMPO REV.COURO,S/GAV.	SP/DVPM	Materiais a Localizar		30/12/2005	R\$ 6.465,00	Regular
15628	BANCADA MAD.LAM.TAMPO REV.COURO,S/GAV.	SP/DVPM	Materiais a Localizar		30/12/2005	R\$ 6.465,00	Regular
15629	BANCADA MAD.LAM.TAMPO REV.COURO,S/GAV.	SP/DVPM	Materiais a Localizar		30/12/2005	R\$ 6.465,00	Regular
15630	CADEIRA FIXA C/BRACOS,ASS/ENCOSTO MEDIO	SP/DVPM	Materiais a Localizar		30/12/2005	R\$ 280,60	Regular
15631	CADEIRA FIXA C/BRACOS,ASS/ENCOSTO MEDIO	SP/DVPM	Materiais a Localizar		30/12/2005	R\$ 280,60	Regular
15632	CADEIRA FIXA C/BRACOS,ASS/ENCOSTO MEDIO	SP/DVPM	Materiais a Localizar		30/12/2005	R\$ 280,60	Regular
15633	CADEIRA FIXA C/BRACOS,ASS/ENCOSTO MEDIO	SP/DVPM	Materiais a Localizar		30/12/2005	R\$ 280,60	Regular
15634	CADEIRA FIXA C/BRACOS,ASS/ENCOSTO MEDIO	SP/DVPM	Materiais a Localizar		30/12/2005	R\$ 280,60	Regular
15635	CADEIRA FIXA C/BRACOS,ASS/ENCOSTO MEDIO	SP/DVPM	Materiais a Localizar		30/12/2005	R\$ 280,60	Regular
15636	CADEIRA FIXA C/BRACOS,ASS/ENCOSTO MEDIO	SP/DVPM	Materiais a Localizar		30/12/2005	R\$ 280,60	Regular
15637	CADEIRA FIXA C/BRACOS,ASS/ENCOSTO MEDIO	SP/DVPM	Materiais a Localizar		30/12/2005	R\$ 280,60	Regular
15638	CADEIRA FIXA C/BRACOS,ASS/ENCOSTO MEDIO	SP/DVPM	Materiais a Localizar		30/12/2005	R\$ 280,60	Regular
15639	CADEIRA FIXA C/BRACOS,ASS/ENCOSTO MEDIO	SP/DVPM	Materiais a Localizar		30/12/2005	R\$ 280,60	Regular
15640	CADEIRA GIR.C/BRACOS,ASS/ENCOSTO MEDIO	SP/DVPM	Materiais a Localizar		30/12/2005	R\$ 545,28	Regular
15641	CADEIRA GIR.C/BRACOS,ASS/ENCOSTO MEDIO	SP/DVPM	Materiais a Localizar		30/12/2005	R\$ 545,28	Regular
15642	CADEIRA GIR.C/BRACOS,ASS/ENCOSTO MEDIO	JECV15/FMV	Salas do Cartório		30/12/2005	R\$ 545,28	Regular
15643	CADEIRA TIPO ESCOLAR,C/BRACOS,ASS/ENCOSTO	SP/DVPM	Materiais a Localizar		30/12/2005	R\$ 6,00	Regular
15644	CADEIRA TIPO ESCOLAR,C/BRACOS,ASS/ENCOSTO	SP/DVPM	Materiais a Localizar		30/12/2005	R\$ 6,00	Regular
15645	CADEIRA TIPO ESCOLAR,C/BRACOS,ASS/ENCOSTO	SP/DVPM	Materiais a Localizar		30/12/2005	R\$ 6,00	Regular

O original deste documento é eletrônico e foi assinado digitalmente por EDUARDO MARTINS DE SOUZA e DOMINGOS JORGE CHALUB PEREIRA. Para verificar a autenticidade desta cópia impressa, acesse o site <https://caafiam.ufr.br/atendimento/informacao/procadoc/procadoc.asp?ID=1836> e informe o nº do processo, o nome do usuário e o número de identificação da cópia impressa. 06/06/2025 10:29:19 AM



15738	CADEIRA FIXA C/BRACOS,ASS/ENCOSTO MEDIO	SP/DVPM	Materiais a Localizar	30/12/2005	R\$ 359,39	Regular
15739	POLTRONA DE MADEIRA REVESTIDA EM COURO,	SP/DVPM	Materiais a Localizar	30/12/2005	R\$ 922,35	Regular
15740	AR CONDICIONADO,SPLIT,10.000 BTUS-	SP/DVPM	Materiais a Localizar	30/12/2005	R\$ 6,00	Regular
15741	CADEIRA GIR.S/BRACOS,ASS/ENCOSTO MEDIO	SP/DVPM	Materiais a Localizar	30/12/2005	R\$ 520,46	Regular
15742	MESA S/BRASAO,S/GAV.LAM.MELAMINICO,MED.	SP/DVPM	Materiais a Localizar	30/12/2005	R\$ 249,35	Regular
15743	ARMARIO C/BRASAO, 2 PORTAS, 4 PRAT. MED.	SP/DVPM	Materiais a Localizar	30/12/2005	R\$ 537,44	Regular
15744	AR CONDICIONADO,SPLIT,12.000 BTUS-	SP/DVPM	Material com Avaria	30/12/2005	R\$ 6,00	Regular
15745	MESA C/BRASAO,2	CIJURUA	Salas do Cartório	30/12/2005	R\$ 799,18	Regular
15746	MESA C/BRASAO,2	SP/DVPM	Materiais a Localizar	30/12/2005	R\$ 799,18	Regular
15747	MESA L C/BRASAO,2	CIITAC/3V	Salas do Cartório	30/12/2005	R\$ 1.067,60	Regular
15748	ARMARIO C/BRASAO, 2 PORTAS, 4 PRAT. MED.	SP/DVPM	Materiais a Localizar	30/12/2005	R\$ 537,44	Regular
15749	ARMARIO C/BRASAO, 2 PORTAS, 4 PRAT. MED.	SP/DVPM	Materiais a Localizar	30/12/2005	R\$ 537,44	Regular
15750	CADEIRA GIR.C/BRACOS,ASS/ENCOSTO MEDIO	SP/DVPM	Materiais a Localizar	30/12/2005	R\$ 520,46	Regular
15751	CADEIRA GIR.S/BRACOS,ASS/ENCOSTO PEQUENO	SP/DVPM	Materiais a Localizar	30/12/2005	R\$ 380,96	Regular
15752	CADEIRA GIR.S/BRACOS,ASS/ENCOSTO PEQUENO	SP/DVPM	Materiais a Localizar	30/12/2005	R\$ 380,96	Regular
15753	CADEIRA FIXA C/BRACOS,ASS/ENCOSTO PEQUENO	SP/DVPM	Materiais a Localizar	30/12/2005	R\$ 280,60	Regular
15754	CADEIRA FIXA C/BRACOS,ASS/ENCOSTO PEQUENO	SP/DVPM	Materiais a Localizar	30/12/2005	R\$ 280,60	Regular
15755	AR CONDICIONADO - 18.000 BTU	CIHU/1JE	Salas do Cartório	30/12/2005	R\$ 6,00	Regular
15756	MESA L C/BRASAO,2	CIITAC/3V	Salas do Cartório	30/12/2005	R\$ 1.067,60	Regular
15757	MESA C/BRASAO,2	SP/DVPM	Materiais a Localizar	30/12/2005	R\$ 799,18	Regular
15758	MESA C/BRASAO,2	SP/DVPM	Materiais a Localizar	30/12/2005	R\$ 799,18	Regular
15759	ARMARIO C/BRASAO, 2 PORTAS, 4 PRAT. MED.	CIITAC/3V	Salas do Cartório	30/12/2005	R\$ 537,00	Regular
15760	ARMARIO C/BRASAO, 2 PORTAS, 4 PRAT. MED.	CIITAC/3V	Salas do Cartório	30/12/2005	R\$ 537,00	Regular
15761	CADEIRA GIR.C/BRACOS,ASS/ENCOSTO MEDIO	SP/DVPM	Materiais a Localizar	30/12/2005	R\$ 520,00	Regular
15762	CADEIRA GIR.S/BRACOS,ASS/ENCOSTO PEQUENO	SP/DVPM	Materiais a Localizar	30/12/2005	R\$ 380,00	Regular
15763	CADEIRA GIR.S/BRACOS,ASS/ENCOSTO PEQUENO	SP/DVPM	Materiais a Localizar	30/12/2005	R\$ 380,00	Regular
15764	CADEIRA FIXA C/BRACOS,ASS/ENCOSTO PEQUENO	SP/DVPM	Materiais a Localizar	30/12/2005	R\$ 280,00	Regular
15765	CADEIRA FIXA C/BRACOS,ASS/ENCOSTO PEQUENO	CIITAC/3V	Salas do Cartório	30/12/2005	R\$ 280,00	Regular
15766	AR CONDICIONADO - 18.000 BTU	SP/DVPM	Material com Avaria	30/12/2005	R\$ 6,00	Regular
15767	MESA C/BRASAO,2	CIITAC/3V	Salas do Cartório	30/12/2005	R\$ 799,00	Regular
15768	MESA C/BRASAO,2	SP/DVPM	Materiais a Localizar	30/12/2005	R\$ 799,00	Regular
15769	MESA L C/BRASAO,2	SP/DVPM	Materiais a Localizar	30/12/2005	R\$ 1.067,00	Regular
15770	ARMARIO C/BRASAO, 2 PORTAS, 4 PRAT. MED.	SP/DVPM	Materiais a Localizar	30/12/2005	R\$ 537,00	Regular
15771	ARMARIO C/BRASAO, 2 PORTAS, 4 PRAT. MED.	SP/DVPM	Materiais a Localizar	30/12/2005	R\$ 537,00	Regular
15772	CADEIRA GIR.C/BRACOS,ASS/ENCOSTO MEDIO	SP/DVPM	Materiais a Localizar	30/12/2005	R\$ 520,00	Regular
15773	CADEIRA GIR.S/BRACOS,ASS/ENCOSTO PEQUENO	SP/DVPM	Materiais a Localizar	30/12/2005	R\$ 380,00	Regular
15774	CADEIRA GIR.S/BRACOS,ASS/ENCOSTO PEQUENO	SP/DVPM	Materiais a Localizar	30/12/2005	R\$ 380,00	Regular
15775	CADEIRA FIXA C/BRACOS,ASS/ENCOSTO PEQUENO	SP/DVPM	Materiais a Localizar	30/12/2005	R\$ 280,00	Regular
15776	CADEIRA FIXA C/BRACOS,ASS/ENCOSTO PEQUENO	SP/DVPM	Materiais a Localizar	30/12/2005	R\$ 280,00	Regular
15777	AR CONDICIONADO - 18.000 BTU	SP/DVPM	Material com Avaria	30/12/2005	R\$ 6,00	Regular
15778	MESA L C/BRASAO,2	CIITAC/3V	Salas do Cartório	30/12/2005	R\$ 1.067,60	Regular
15779	ARMARIO C/BRASAO, 2 PORTAS, 4 PRAT. MED.	SP/DVPM	Materiais a Localizar	30/12/2005	R\$ 537,44	Regular
15780	ARMARIO C/BRASAO, 2 PORTAS, 4 PRAT. MED.	SP/DVPM	Materiais a Localizar	30/12/2005	R\$ 537,44	Regular
15781	SOFA C/2 LUGARES, DE MADEIRA REVESTIDO EM	SP/DVPM	Materiais a Localizar	30/12/2005	R\$ 1.485,54	Regular
15782	MESA DE CANTO,ESTR.CROMADA,TAMPO DE	STSCDR/FHR	Secretaria da Diretoria / FHR	30/12/2005	R\$ 278,40	Regular
15783	POLTRONA DE MADEIRA REVESTIDA EM COURO,	SP/DVPM	Materiais a Localizar	30/12/2005	R\$ 922,35	Regular
15784	CADEIRA FIXA C/BRACOS,ASS/ENCOSTO MEDIO	CIITAC/3V	Salas do Cartório	30/12/2005	R\$ 359,39	Regular
15785	CADEIRA GIR.C/BRACOS,ASS/ENCOSTO MEDIO	CIITAC/3V	Salas do Cartório	30/12/2005	R\$ 545,28	Regular
15786	AR CONDICIONADO - 18.000 BTU	SP/DVPM	Material com Avaria	30/12/2005	R\$ 6,00	Regular
15787	CADEIRA FIXA C/BRACOS,ASS/ENCOSTO MEDIO	SP/DVPM	Materiais a Localizar	30/12/2005	R\$ 359,39	Regular
15788	CADEIRA FIXA C/BRACOS,ASS/ENCOSTO MEDIO	SP/DVPM	Materiais a Localizar	30/12/2005	R\$ 359,39	Regular
15789	CADEIRA FIXA C/BRACOS,ASS/ENCOSTO MEDIO	CIITAC/3V	Salas do Cartório	30/12/2005	R\$ 359,39	Regular
15790	MESA C/BRASAO, S/GAVETAS, MED. 0,73 X 1,60 X	CIITAC/3V	Salas do Cartório	30/12/2005	R\$ 337,84	Regular
15791	MESA C/BRASAO, SEM GAVETAS, MED. 0,73 X 1,20	CIJURUA	Salas do Cartório	30/12/2005	R\$ 283,82	Regular
15792	MESA C/BRASAO, SEM GAVETAS, MED. 0,73 X 1,20	SP/DVPM	Materiais a Localizar	30/12/2005	R\$ 283,82	Regular
15793	MESA P/COMP.C/BRASAO,TEC.SUPPORT.CPU,	CIITAC/3V	Salas do Cartório	30/12/2005	R\$ 507,92	Regular
15794	CADEIRA GIR.C/BRACOS,ASS/ENCOSTO MEDIO	CIITAC/3V	Salas do Cartório	30/12/2005	R\$ 520,46	Regular
15795	CADEIRA GIR.S/BRACOS,ASS/ENCOSTO PEQUENO	SP/DVPM	Materiais a Localizar	30/12/2005	R\$ 380,96	Regular
15796	CADEIRA FIXA C/BRACOS,ASS/ENCOSTO PEQUENO	SP/DVPM	Materiais a Localizar	30/12/2005	R\$ 280,60	Regular
15797	CADEIRA FIXA C/BRACOS,ASS/ENCOSTO PEQUENO	SP/DVPM	Materiais a Localizar	30/12/2005	R\$ 280,60	Regular
15798	CADEIRA FIXA C/BRACOS,ASS/ENCOSTO PEQUENO	SP/DVPM	Materiais a Localizar	30/12/2005	R\$ 280,60	Regular
15799	CADEIRA FIXA C/BRACOS,ASS/ENCOSTO PEQUENO	CIITAC/3V	Salas do Cartório	30/12/2005	R\$ 280,60	Regular
15800	CADEIRA FIXA C/BRACOS,ASS/ENCOSTO PEQUENO	SP/DVPM	Materiais a Localizar	30/12/2005	R\$ 280,60	Regular
15801	CADEIRA FIXA C/BRACOS,ASS/ENCOSTO PEQUENO	SP/DVPM	Materiais a Localizar	30/12/2005	R\$ 280,60	Regular
15802	AR CONDICIONADO - 18.000 BTU	SP/DVPM	Material com Avaria	30/12/2005	R\$ 6,00	Regular
15803	MESA C/BRASAO, C/2 GAVETAS, MED. 0,73 X 1,40 X	CIITAC/3V	Salas do Cartório	30/12/2005	R\$ 580,69	Regular
15804	ARMARIO C/BRASAO, 2 PORTAS, 4 PRAT. MED.	SP/DVPM	Materiais a Localizar	30/12/2005	R\$ 537,44	Regular
15805	CADEIRA FIXA S/BRACOS,ASS/ENCOSTO PEQUENO	SP/DVPM	Materiais a Localizar	30/12/2005	R\$ 280,60	Regular
15806	CADEIRA FIXA S/BRACOS,ASS/ENCOSTO PEQUENO	SP/DVPM	Materiais a Localizar	30/12/2005	R\$ 280,60	Regular
15807	CADEIRA FIXA S/BRACOS,ASS/ENCOSTO PEQUENO	SP/DVPM	Materiais a Localizar	30/12/2005	R\$ 280,60	Regular
15808	MESA C/BRASAO, S/GAVETAS, MED. 0,73 X 1,60 X	VCV17/FHR	Salas do Cartório	30/12/2005	R\$ 337,84	Regular
15809	MESA C/BRASAO, SEM GAVETAS, MED. 0,73 X 1,20	CIITAC/3V	Salas do Cartório	30/12/2005	R\$ 283,82	Regular
15810	MESA C/BRASAO, SEM GAVETAS, MED. 0,73 X 1,20	SP/DVPM	Materiais a Localizar	30/12/2005	R\$ 283,82	Regular
15811	MESA P/COMP.C/BRASAO,TEC.SUPPORT.CPU,	CIITAC/3V	Salas do Cartório	30/12/2005	R\$ 507,92	Regular
15812	CADEIRA GIR.C/BRACOS,ASS/ENCOSTO PEQUENO	SP/DVPM	Material com avaria para dar	30/12/2005	R\$ 425,59	Regular
15813	CADEIRA GIR.C/BRACOS,ASS/ENCOSTO MEDIO	SP/DVPM	Materiais a Localizar	30/12/2005	R\$ 545,28	Regular
15814	CADEIRA FIXA S/BRACOS,ASS/ENCOSTO PEQUENO	SP/DVPM	Materiais a Localizar	30/12/2005	R\$ 237,97	Regular
15815	CADEIRA FIXA S/BRACOS,ASS/ENCOSTO PEQUENO	SP/DVPM	Materiais a Localizar	30/12/2005	R\$ 237,97	Regular
15816	CADEIRA FIXA S/BRACOS,ASS/ENCOSTO PEQUENO	SP/DVPM	Materiais a Localizar	30/12/2005	R\$ 237,97	Regular
15817	CADEIRA FIXA S/BRACOS,ASS/ENCOSTO PEQUENO	CIITAC/3V	Salas do Cartório	30/12/2005	R\$ 237,97	Regular
15818	CADEIRA FIXA S/BRACOS,ASS/ENCOSTO PEQUENO	SP/DVPM	Materiais a Localizar	30/12/2005	R\$ 237,97	Regular
15819	CADEIRA FIXA S/BRACOS,ASS/ENCOSTO PEQUENO	SP/DVPM	Materiais a Localizar	30/12/2005	R\$ 237,97	Regular
15820	AR CONDICIONADO - 18.000 BTU	SP/DVPM	Material com Avaria	30/12/2005	R\$ 6,00	Regular
15821	MESA L C/BRASAO,2	SP/DVPM	Materiais a Localizar	30/12/2005	R\$ 1.067,60	Regular
15822	ARMARIO C/BRASAO, 2 PORTAS, 4 PRAT. MED.	SP/DVPM	Materiais a Localizar	30/12/2005	R\$ 537,44	Regular
15823	ARMARIO C/BRASAO, 2 PORTAS, 4 PRAT. MED.	SP/DVPM	Materiais a Localizar	30/12/2005	R\$ 537,44	Regular
15824	CADEIRA GIR.C/BRACOS,ASS/ENCOSTO MEDIO	SP/DVPM	Materiais a Localizar	30/12/2005	R\$ 545,28	Regular
15825	CADEIRA FIXA C/BRACOS,ASS/ENCOSTO MEDIO	SP/DVPM	Materiais a Localizar	30/12/2005	R\$ 359,39	Regular
15826	POLTRONA DE MADEIRA REVESTIDA EM COURO,	SP/DVPM	Materiais a Localizar	30/12/2005	R\$ 922,35	Regular
15827	SOFA C/2 LUGARES, DE MADEIRA REVESTIDO EM	SP/DVPM	Materiais a Localizar	30/12/2005	R\$ 1.485,54	Regular
15828	MESA DE CANTO,ESTR.CROMADA,TAMPO DE	SP/DVPM	Materiais a Localizar	30/12/2005	R\$ 278,40	Regular
15829	AR CONDICIONADO - 18.000 BTU	SP/DVPM	Material com Avaria	30/12/2005	R\$ 6,00	Regular

O original deste documento é eletrônico e foi assinado digitalmente por EDUARDO MARTINS DE SOUZA e DOMINGOS JORGE CHALUB PEREIRA. Para verificar a autenticidade desta cópia impressa, acesse o site <https://caixa.iam.uol.br/aplicativo/imprensa> e informe o número de acesso. Para mais informações, contate o SAC da Caixa Econômica Federal pelo telefone 0800-9090909.

15830	ARMARIO DE ACO, 2 PORTAS, 4 PRAT. MED. 1,98 X	SP/DVPM	Materiais a Localizar		30/12/2005	R\$ 512,00	Regular
15831	ARMARIO DE ACO, 2 PORTAS, 4 PRAT. MED. 1,98 X	SP/DVPM	Materiais a Localizar		30/12/2005	R\$ 512,00	Regular
15832	ARMARIO DE ACO, 2 PORTAS, 4 PRAT. MED. 1,98 X	CIITAC/3V	Salas do Cartório		30/12/2005	R\$ 512,00	Regular
15833	ARMARIO DE ACO, 2 PORTAS, 4 PRAT. MED. 1,98 X	SP/DVPM	Materiais a Localizar		30/12/2005	R\$ 512,00	Regular
15834	MESA C/BRASAO,2	SP/DVPM	Materiais a Localizar		30/12/2005	R\$ 779,18	Regular
15835	MESA C/BRASAO,2	SP/DVPM	Materiais a Localizar		30/12/2005	R\$ 779,18	Regular
15836	MESA C/BRASAO,2	SP/DVPM	Materiais a Localizar		30/12/2005	R\$ 779,18	Regular
15837	MESA C/BRASAO,2	SP/DVPM	Materiais a Localizar		30/12/2005	R\$ 779,18	Regular
15838	MESA C/BRASAO,2	SP/DVPM	Materiais a Localizar		30/12/2005	R\$ 779,18	Regular
15839	MESA P/COMP.C/BRASAO,TEC.SUPPORT.CPU,MED.	SP/DVPM	Materiais a Localizar		30/12/2005	R\$ 507,92	Regular
15840	CADEIRA GIR.S/BRACOS,ASS/ENCOSTO PEQUENO	SP/DVPM	Materiais a Localizar		30/12/2005	R\$ 380,96	Regular
15841	CADEIRA GIR.S/BRACOS,ASS/ENCOSTO PEQUENO	SP/DVPM	Materiais a Localizar		30/12/2005	R\$ 380,96	Regular
15842	CADEIRA GIR.S/BRACOS,ASS/ENCOSTO PEQUENO	SP/DVPM	Materiais a Localizar		30/12/2005	R\$ 380,96	Regular
15843	CADEIRA GIR.S/BRACOS,ASS/ENCOSTO PEQUENO	SP/DVPM	Materiais a Localizar		30/12/2005	R\$ 380,96	Regular
15844	CADEIRA GIR.S/BRACOS,ASS/ENCOSTO PEQUENO	SP/DVPM	Materiais a Localizar		30/12/2005	R\$ 380,96	Regular
15845	CADEIRA FIXA S/BRACOS,ASS/ENCOSTO PEQUENO	CIITAC/3V	Salas do Cartório		30/12/2005	R\$ 235,97	Regular
15846	CADEIRA FIXA S/BRACOS,ASS/ENCOSTO PEQUENO	SP/DVPM	Materiais a Localizar		30/12/2005	R\$ 235,97	Regular
15847	AR CONDICIONADO - 18.000 BTU	SP/DVPM	Material com Avaria		30/12/2005	R\$ 6,00	Regular
15848	ARMARIO DE ACO, 2 PORTAS, 4 PRAT. MED. 1,98 X	SP/DVPM	Materiais a Localizar		30/12/2005	R\$ 512,00	Regular
15849	ARMARIO DE ACO, 2 PORTAS, 4 PRAT. MED. 1,98 X	SP/DVPM	Materiais a Localizar		30/12/2005	R\$ 512,00	Regular
15850	ARMARIO DE ACO, 2 PORTAS, 4 PRAT. MED. 1,98 X	SP/DVPM	Materiais a Localizar		30/12/2005	R\$ 512,00	Regular
15851	ARMARIO DE ACO, 2 PORTAS, 4 PRAT. MED. 1,98 X	SP/DVPM	Materiais a Localizar		30/12/2005	R\$ 512,00	Regular
15852	CADEIRA FIXA C/BRACOS,ASS/ENCOSTO PEQUENO	SP/DVPM	Materiais a Localizar		30/12/2005	R\$ 359,39	Regular
15853	CADEIRA FIXA C/BRACOS,ASS/ENCOSTO PEQUENO	SP/DVPM	Materiais a Localizar		30/12/2005	R\$ 359,39	Regular
15854	MESA L C/BRASAO,2	SP/DVPM	Materiais a Localizar		30/12/2005	R\$ 1.067,60	Regular
15855	MESA C/BRASAO,2	SP/DVPM	Materiais a Localizar		30/12/2005	R\$ 799,18	Regular
15856	MESA C/BRASAO,2	SP/DVPM	Materiais a Localizar		30/12/2005	R\$ 799,18	Regular
15857	CADEIRA GIR.C/BRACOS,ASS/ENCOSTO MEDIO	CIITAC/3V	Salas do Cartório		30/12/2005	R\$ 520,46	Regular
15858	CADEIRA FIXA C/BRACOS,ASS/ENCOSTO MEDIO	SP/DVPM	Materiais a Localizar		30/12/2005	R\$ 359,39	Regular
15859	CADEIRA FIXA C/BRACOS,ASS/ENCOSTO MEDIO	SP/DVPM	Materiais a Localizar		30/12/2005	R\$ 359,39	Regular
15860	CADEIRA GIR.S/BRACOS,ASS/ENCOSTO PEQUENO	SP/DVPM	Materiais a Localizar		30/12/2005	R\$ 380,96	Regular
15861	CADEIRA GIR.S/BRACOS,ASS/ENCOSTO PEQUENO	SP/DVPM	Materiais a Localizar		30/12/2005	R\$ 380,96	Regular
15862	ARMARIO C/BRASAO, 2 PORTAS, 4 PRAT. MED.	SP/DVPM	Materiais a Localizar		30/12/2005	R\$ 537,44	Regular
15863	ARMARIO C/BRASAO, 2 PORTAS, 4 PRAT. MED.	SP/DVPM	Materiais a Localizar		30/12/2005	R\$ 537,44	Regular
15864	AR CONDICIONADO - 18.000 BTU	SP/DVPM	Material com Avaria		30/12/2005	R\$ 6,00	Regular
15865	MESA L C/BRASAO,2	SP/DVPM	Materiais a Localizar		30/12/2005	R\$ 1.067,60	Regular
15866	MESA C/BRASAO,2	SP/DVPM	Materiais a Localizar		30/12/2005	R\$ 799,18	Regular
15867	MESA C/BRASAO,2	SP/DVPM	Materiais a Localizar		30/12/2005	R\$ 799,18	Regular
15868	MESA C/BRASAO,2	SP/DVPM	Materiais a Localizar		30/12/2005	R\$ 799,18	Regular
15869	MESA C/BRASAO,2	SP/DVPM	Materiais a Localizar		30/12/2005	R\$ 799,18	Regular
15870	ARMARIO C/BRASAO, 2 PORTAS, 4 PRAT. MED.	SP/DVPM	Materiais a Localizar		30/12/2005	R\$ 537,44	Regular
15871	ARMARIO C/BRASAO, 2 PORTAS, 4 PRAT. MED.	SP/DVPM	Materiais a Localizar		30/12/2005	R\$ 537,44	Regular
15872	CADEIRA GIR.S/BRACOS,ASS/ENCOSTO PEQUENO	CIITAC/3V	Salas do Cartório		30/12/2005	R\$ 380,96	Regular
15873	CADEIRA GIR.S/BRACOS,ASS/ENCOSTO PEQUENO	SP/DVPM	Materiais a Localizar		30/12/2005	R\$ 380,96	Regular
15874	CADEIRA GIR.S/BRACOS,ASS/ENCOSTO PEQUENO	SP/DVPM	Materiais a Localizar		30/12/2005	R\$ 380,96	Regular
15875	CADEIRA GIR.S/BRACOS,ASS/ENCOSTO PEQUENO	SP/DVPM	Materiais a Localizar		30/12/2005	R\$ 380,96	Regular
15876	CADEIRA GIR.S/BRACOS,ASS/ENCOSTO PEQUENO	SP/DVPM	Materiais a Localizar		30/12/2005	R\$ 380,96	Regular
15877	CADEIRA FIXA C/BRACOS,ASS/ENCOSTO PEQUENO	CIITAC/3V	Salas do Cartório		30/12/2005	R\$ 280,60	Regular
15878	CADEIRA FIXA C/BRACOS,ASS/ENCOSTO PEQUENO	SP/DVPM	Materiais a Localizar		30/12/2005	R\$ 280,60	Regular
15879	AR CONDICIONADO - 18.000 BTU	SP/DVPM	Material com Avaria		30/12/2005	R\$ 6,00	Regular
15880	MESA L C/BRASAO,2	SP/DVPM	Materiais a Localizar		30/12/2005	R\$ 1.067,60	Regular
15881	MESA C/BRASAO,2	SP/DVPM	Materiais a Localizar		30/12/2005	R\$ 799,18	Regular
15882	MESA C/BRASAO,2	SP/DVPM	Materiais a Localizar		30/12/2005	R\$ 799,18	Regular
15883	MESA C/BRASAO,2	SP/DVPM	Materiais a Localizar		30/12/2005	R\$ 799,18	Regular
15884	MESA C/BRASAO,2	SP/DVPM	Materiais a Localizar		30/12/2005	R\$ 799,18	Regular
15885	MESA C/BRASAO,2	SP/DVPM	Materiais a Localizar		30/12/2005	R\$ 799,18	Regular
15886	ARMARIO C/BRASAO, 2 PORTAS, 4 PRAT. MED.	SP/DVPM	Materiais a Localizar		30/12/2005	R\$ 537,44	Regular
15887	CADEIRA GIR.C/BRACOS,ASS/ENCOSTO MEDIO	SP/DVPM	Materiais a Localizar		30/12/2005	R\$ 545,28	Regular
15888	CADEIRA FIXA C/BRACOS,ASS/ENCOSTO MEDIO	SP/DVPM	Materiais a Localizar		30/12/2005	R\$ 359,39	Regular
15889	CADEIRA FIXA C/BRACOS,ASS/ENCOSTO MEDIO	SP/DVPM	Materiais a Localizar		30/12/2005	R\$ 359,39	Regular
15890	CADEIRA GIR.S/BRACOS,ASS/ENCOSTO PEQUENO	SP/DVPM	Materiais a Localizar		30/12/2005	R\$ 380,96	Regular
15891	CADEIRA GIR.S/BRACOS,ASS/ENCOSTO PEQUENO	SP/DVPM	Materiais a Localizar		30/12/2005	R\$ 380,96	Regular
15892	CADEIRA GIR.S/BRACOS,ASS/ENCOSTO PEQUENO	SP/DVPM	Materiais a Localizar		30/12/2005	R\$ 380,96	Regular
15893	CADEIRA GIR.S/BRACOS,ASS/ENCOSTO PEQUENO	GABPRES	Sala de Assesores da Presidência		30/12/2005	R\$ 380,96	Regular
15894	CADEIRA GIR.S/BRACOS,ASS/ENCOSTO PEQUENO	CIITAC/3V	Salas do Cartório		30/12/2005	R\$ 380,96	Regular
15895	AR CONDICIONADO - 18.000 BTU	SP/DVPM	Material com Avaria		30/12/2005	R\$ 6,00	Regular
15896	MESA L C/BRASAO,2	SP/DVPM	Materiais a Localizar		30/12/2005	R\$ 1.067,60	Regular
15897	MESA C/BRASAO,2	SP/DVPM	Materiais a Localizar		30/12/2005	R\$ 799,18	Regular
15898	MESA C/BRASAO,2	SP/DVPM	Materiais a Localizar		30/12/2005	R\$ 799,18	Regular
15899	ARMARIO C/BRASAO, 2 PORTAS, 4 PRAT. MED.	SP/DVPM	Materiais a Localizar		30/12/2005	R\$ 537,44	Regular
15900	ARMARIO C/BRASAO, 2 PORTAS, 4 PRAT. MED.	SP/DVPM	Materiais a Localizar		30/12/2005	R\$ 537,44	Regular
15901	CADEIRA FIXA C/BRACOS,ASS/ENCOSTO MEDIO	SP/DVPM	Materiais a Localizar		30/12/2005	R\$ 359,39	Regular
15902	CADEIRA FIXA C/BRACOS,ASS/ENCOSTO MEDIO	CIITAC/3V	Salas do Cartório		30/12/2005	R\$ 359,39	Regular
15903	CADEIRA GIR.S/BRACOS,ASS/ENCOSTO PEQUENO	GABDAJMC/TJ	Gabinete		30/12/2005	R\$ 380,96	Regular
15904	CADEIRA GIR.S/BRACOS,ASS/ENCOSTO PEQUENO	SP/DVPM	Materiais a Localizar		30/12/2005	R\$ 380,96	Regular
15905	AR CONDICIONADO - 18.000 BTU	SP/DVPM	Material com Avaria		30/12/2005	R\$ 6,00	Regular
15906	MESA L C/BRASAO,2	SP/DVPM	Materiais a Localizar		30/12/2005	R\$ 1.067,60	Regular
15907	MESA REDONDA,EM LAMINADO MELAMINICO,	CIANAM	Salas do Cartório		30/12/2005	R\$ 349,01	Regular
15908	ARMARIO C/BRASAO, 2 PORTAS, 4 PRAT. MED.	SP/DVPM	Materiais a Localizar		30/12/2005	R\$ 537,44	Regular
15909	CADEIRA GIR.C/BRACOS,ASS/ENCOSTO MEDIO	CIITAC/3V	Salas do Cartório		30/12/2005	R\$ 520,46	Regular
15910	CADEIRA FIXA C/BRACOS,ASS/ENCOSTO MEDIO	SP/DVPM	Material com avaria para dar		30/12/2005	R\$ 359,39	Regular
15911	CADEIRA FIXA C/BRACOS,ASS/ENCOSTO MEDIO	CIITAC/3V	Salas do Cartório		30/12/2005	R\$ 359,39	Regular
15912	CADEIRA GIR.C/BRACOS,ASS/ENCOSTO PEQUENO	SP/DVPM	Material com avaria para dar		30/12/2005	R\$ 425,59	Regular
15913	CADEIRA GIR.S/BRACOS,ASS/ENCOSTO PEQUENO	SP/DVPM	Materiais a Localizar		30/12/2005	R\$ 380,96	Regular
15914	CADEIRA GIR.S/BRACOS,ASS/ENCOSTO PEQUENO	SP/DVPM	Material com avaria para dar		30/12/2005	R\$ 380,96	Regular
15915	CADEIRA GIR.S/BRACOS,ASS/ENCOSTO PEQUENO	SP/DVPM	Materiais a Localizar		30/12/2005	R\$ 380,96	Regular
15916	AR CONDICIONADO - 18.000 BTU	SP/DVPM	Material com Avaria		30/12/2005	R\$ 6,00	Regular
15917	MOLDURA C/ANJO(1,00 DIAM)SOBRE MOLDURA	SP/DVPM	Materiais a Localizar		30/12/2005	R\$ 2.005,00	Regular
15918	MOLDURA C/ANJO(1,00 DIAM)SOBRE MOLDURA	SP/DVPM	Materiais a Localizar		30/12/2005	R\$ 2.005,00	Regular
15919	CRUCIFIXO EM MADEIRA,MED.2,20 (CORPO DE	SP/DVPM	Materiais a Localizar		30/12/2005	R\$ 4.984,00	Regular
15920	AR CONDICIONADO,SPLIT,12.000 BTUS-	CIHU/1JE	Salas do Cartório		30/12/2005	R\$ 6,00	Regular
15921	MESA C/BRASAO, S/GAVETAS, MED. 0.73 X 1,60 X	SP/DVPM	Materiais a Localizar		30/12/2005	R\$ 337,84	Regular

O original deste documento é eletrônico e foi assinado digitalmente por EDUARDO MARTINS DE SOUZA e DOMINGOS JORGE CHALUB PEREIRA. Para verificar a autenticidade desta cópia impressa, acesse o site <https://caixa.ufr.br/validar> e informe o processo T/AM.2021.001836-0 e o código QR. OBRIGADO.



16014	MESA C/BRASAO,2	SP/DVPM	Materiais a Localizar		30/12/2005	R\$ 799,18		Regular
16015	ARMARIO C/BRASAO, 2 PORTAS, 4 PRAT. MED.	SP/DVPM	Materiais a Localizar		30/12/2005	R\$ 587,44		Regular
16016	ARMARIO C/BRASAO, 2 PORTAS, 4 PRAT. MED.	SP/DVPM	Materiais a Localizar		30/12/2005	R\$ 587,44		Regular
16017	CADEIRA GIR.C/BRACOS,ASS/ENCOSTO PEQUENO	CIJURUA	Salas do Cartório		30/12/2005	R\$ 425,59		Regular
16018	CADEIRA GIR.S/BRACOS,ASS/ENCOSTO PEQUENO	SP/DVPM	Materiais a Localizar		30/12/2005	R\$ 380,96		Regular
16019	CADEIRA GIR.S/BRACOS,ASS/ENCOSTO PEQUENO	CIITAC/3V	Salas do Cartório		30/12/2005	R\$ 380,96		Regular
16020	CADEIRA FIXA C/BRACOS,ASS/ENCOSTO PEQUENO	SP/DVPM	Materiais a Localizar		30/12/2005	R\$ 280,60		Regular
16021	CADEIRA FIXA C/BRACOS,ASS/ENCOSTO PEQUENO	SP/DVPM	Materiais a Localizar		30/12/2005	R\$ 280,60		Regular
16022	AR CONDICIONADO - 18.000 BTU	SP/DVPM	Material com Avaria		30/12/2005	R\$ 6,00		Regular
16023	BANCADA C/BRASAO,EM LAMINADO	SP/DVPM	Materiais a Localizar		30/12/2005	R\$ 396,18		Regular
16024	ARMARIO C/BRASAO, 2 PORTAS, 4 PRAT. MED.	SP/DVPM	Materiais a Localizar		30/12/2005	R\$ 587,44		Regular
16025	ARMARIO C/BRASAO, 2 PORTAS, 4 PRAT. MED.	SP/DVPM	Materiais a Localizar		30/12/2005	R\$ 587,44		Regular
16026	CADEIRA GIR.S/BRACOS,ASS/ENCOSTO PEQUENO	SP/DVPM	Materiais a Localizar		30/12/2005	R\$ 380,96		Regular
16027	CADEIRA GIR.S/BRACOS,ASS/ENCOSTO PEQUENO	SP/DVPM	Materiais a Localizar		30/12/2005	R\$ 380,96		Regular
16028	BANCADA EM L C/BRASAO,	SP/DVPM	Materiais a Localizar		30/12/2005	R\$ 668,52		Regular
16029	ARMARIO C/BRASAO, 2 PORTAS, 4 PRAT. MED.	SP/DVPM	Materiais a Localizar		30/12/2005	R\$ 587,44		Regular
16030	RACK DE FERRO,1 PORTA,3 CHAVES, MED. 0,99 X	SP/DVPM	Materiais a Localizar		30/12/2005	R\$ 6,00		Regular
16031	CADEIRA GIR.S/BRACOS,ASS/ENCOSTO PEQUENO	SP/DVPM	Materiais a Localizar		30/12/2005	R\$ 380,96		Regular
16032	CADEIRA GIR.S/BRACOS,ASS/ENCOSTO PEQUENO	SP/DVPM	Materiais a Localizar		30/12/2005	R\$ 380,96		Regular
16033	CADEIRA GIR.S/BRACOS,ASS/ENCOSTO PEQUENO	SP/DVPM	Materiais a Localizar		30/12/2005	R\$ 380,96		Regular
16034	AR CONDICIONADO - 18.000 BTU	SP/DVPM	Material com Avaria		30/12/2005	R\$ 6,00		Regular
16035	MESA C/BRASAO, S/GAVETAS, MED. 0,73 X 1,40 X	SP/DVPM	Materiais a Localizar		30/12/2005	R\$ 580,69		Regular
16036	MESA C/BRASAO, SEM GAVETAS, MED. 0,73 X 1,20	SP/DVPM	Materiais a Localizar		30/12/2005	R\$ 283,82		Regular
16037	MESA C/BRASAO, SEM GAVETAS, MED. 0,73 X 1,20	SP/DVPM	Materiais a Localizar		30/12/2005	R\$ 283,82		Regular
16038	MESA P/COMP.C/BRASAO,TEC.SUPPORT.CPU,	SP/DVPM	Materiais a Localizar		30/12/2005	R\$ 507,92		Regular
16039	CADEIRA GIR.C/BRACOS,ASS/ENCOSTO MEDIO	SP/DVPM	Materiais a Localizar		30/12/2005	R\$ 545,28		Regular
16040	CADEIRA GIR.S/BRACOS,ASS/ENCOSTO PEQUENO	SP/DVPM	Materiais a Localizar		30/12/2005	R\$ 380,96		Regular
16041	CADEIRA FIXA C/BRACOS,ASS/ENCOSTO PEQUENO	SP/DVPM	Materiais a Localizar		30/12/2005	R\$ 280,60		Regular
16042	CADEIRA FIXA C/BRACOS,ASS/ENCOSTO PEQUENO	SP/DVPM	Materiais a Localizar		30/12/2005	R\$ 280,60		Regular
16043	CADEIRA FIXA C/BRACOS,ASS/ENCOSTO PEQUENO	SP/DVPM	Materiais a Localizar		30/12/2005	R\$ 280,60		Regular
16044	CADEIRA FIXA C/BRACOS,ASS/ENCOSTO PEQUENO	SP/DVPM	Materiais a Localizar		30/12/2005	R\$ 280,60		Regular
16045	CADEIRA FIXA C/BRACOS,ASS/ENCOSTO PEQUENO	SP/DVPM	Materiais a Localizar		30/12/2005	R\$ 280,60		Regular
16046	CADEIRA FIXA C/BRACOS,ASS/ENCOSTO PEQUENO	SP/DVPM	Materiais a Localizar		30/12/2005	R\$ 280,60		Regular
16047	AR CONDICIONADO - 18.000 BTU	SP/DVPM	Materiais a Localizar		30/12/2005	R\$ 6,00		Regular
16048	MESA L C/BRASAO,2	SP/DVPM	Materiais a Localizar		30/12/2005	R\$ 1.067,60		Regular
16049	ARMARIO C/BRASAO, 2 PORTAS, 4 PRAT. MED.	SP/DVPM	Materiais a Localizar		30/12/2005	R\$ 587,44		Regular
16050	CADEIRA GIR. C/BRACOS,ASS/ENCOSTO MEDIO	SP/DVPM	Materiais a Localizar		30/12/2005	R\$ 545,28		Regular
16051	CADEIRA FIXA C/BRACOS,ASS/ENCOSTO PEQUENO	SP/DVPM	Materiais a Localizar		30/12/2005	R\$ 280,60		Regular
16052	CADEIRA FIXA C/BRACOS,ASS/ENCOSTO PEQUENO	SP/DVPM	Materiais a Localizar		30/12/2005	R\$ 280,60		Regular
16053	POLTRONA DE MADEIRA REVESTIDA EM COURO,	SP/DVPM	Materiais a Localizar		30/12/2005	R\$ 777,22		Regular
16054	SOFA C/2 LUGARES, DE MADEIRA REVESTIDO EM	SP/DVPM	Materiais a Localizar		30/12/2005	R\$ 1.485,54		Regular
16055	MESA DE CANTO,ESTR.CROMADA,TAMPO DE	SP/DVPM	Materiais a Localizar		30/12/2005	R\$ 278,40		Regular
16056	AR CONDICIONADO - 18.000 BTU	SP/DVPM	Material com Avaria		30/12/2005	R\$ 6,00		Regular
16057	ARMARIO DE ACO, 2 PORTAS, 4 PRAT. MED. 1,98 X	SP/DVPM	Materiais a Localizar		30/12/2005	R\$ 512,00		Regular
16058	ARMARIO DE ACO, 2 PORTAS, 4 PRAT. MED. 1,98 X	SP/DVPM	Materiais a Localizar		30/12/2005	R\$ 512,00		Regular
16059	ARMARIO DE ACO, 2 PORTAS, 4 PRAT. MED. 1,98 X	SP/DVPM	Materiais a Localizar		30/12/2005	R\$ 512,00		Regular
16060	ARMARIO DE ACO, 2 PORTAS, 4 PRAT. MED. 1,98 X	SP/DVPM	Materiais a Localizar		30/12/2005	R\$ 512,00		Regular
16061	MESA C/BRASAO,2	SP/DVPM	Materiais a Localizar		30/12/2005	R\$ 799,18		Regular
16062	MESA C/BRASAO,2	SP/DVPM	Materiais a Localizar		30/12/2005	R\$ 799,18		Regular
16063	MESA C/BRASAO,2	SP/DVPM	Materiais a Localizar		30/12/2005	R\$ 799,18		Regular
16064	MESA C/BRASAO,2	SP/DVPM	Materiais a Localizar		30/12/2005	R\$ 799,18		Regular
16065	MESA C/BRASAO,2	SP/DVPM	Materiais a Localizar		30/12/2005	R\$ 799,18		Regular
16066	MESA P/COMP.C/BRASAO,TEC.SUPPORT.CPU,MED.	SP/DVPM	Materiais a Localizar		30/12/2005	R\$ 507,92		Regular
16067	CADEIRA GIR.S/BRACOS,ASS/ENCOSTO PEQUENO	SP/DVPM	Materiais a Localizar		30/12/2005	R\$ 380,96		Regular
16068	CADEIRA GIR.S/BRACOS,ASS/ENCOSTO PEQUENO	SP/DVPM	Materiais a Localizar		30/12/2005	R\$ 380,96		Regular
16069	CADEIRA GIR.S/BRACOS,ASS/ENCOSTO PEQUENO	SP/DVPM	Materiais a Localizar		30/12/2005	R\$ 380,96		Regular
16070	CADEIRA GIR.S/BRACOS,ASS/ENCOSTO PEQUENO	SP/DVPM	Materiais a Localizar		30/12/2005	R\$ 380,96		Regular
16071	CADEIRA GIR.S/BRACOS,ASS/ENCOSTO PEQUENO	SP/DVPM	Materiais a Localizar		30/12/2005	R\$ 380,96		Regular
16072	CADEIRA FIXA S/BRACOS,ASS/ENCOSTO PEQUENO	SP/DVPM	Materiais a Localizar		30/12/2005	R\$ 235,97		Regular
16073	CADEIRA FIXA S/BRACOS,ASS/ENCOSTO PEQUENO	SP/DVPM	Materiais a Localizar		30/12/2005	R\$ 235,97		Regular
16074	AR CONDICIONADO - 18.000 BTU	SP/DVPM	Material com Avaria		30/12/2005	R\$ 6,00		Regular
16075	ARMARIO DE ACO, 2 PORTAS, 4 PRAT. MED. 1,98 X	SP/DVPM	Materiais a Localizar		30/12/2005	R\$ 512,00		Regular
16076	ARMARIO DE ACO, 2 PORTAS, 4 PRAT. MED. 1,98 X	SP/DVPM	Materiais a Localizar		30/12/2005	R\$ 512,00		Regular
16077	ARMARIO DE ACO, 2 PORTAS, 4 PRAT. MED. 1,98 X	SP/DVPM	Materiais a Localizar		30/12/2005	R\$ 512,00		Regular
16078	ARMARIO DE ACO, 2 PORTAS, 4 PRAT. MED. 1,98 X	SP/DVPM	Materiais a Localizar		30/12/2005	R\$ 512,00		Regular
16079	CADEIRA FIXA C/BRACOS,ASS/ENCOSTO PEQUENO	CIITAC/3V	Salas do Cartório		30/12/2005	R\$ 280,60		Regular
16080	CADEIRA FIXA C/BRACOS,ASS/ENCOSTO PEQUENO	SP/DVPM	Materiais a Localizar		30/12/2005	R\$ 280,60		Regular
16081	CADEIRA FIXA C/BRACOS,ASS/ENCOSTO PEQUENO	SP/DVPM	Materiais a Localizar		30/12/2005	R\$ 280,60		Regular
16082	CADEIRA FIXA C/BRACOS,ASS/ENCOSTO PEQUENO	SP/DVPM	Materiais a Localizar		30/12/2005	R\$ 280,60		Regular
16083	MESA L C/BRASAO,2	CUST/FHR	Secretaria		30/12/2005	R\$ 1.067,60		Regular
16084	MESA C/BRASAO,2	SP/DVPM	Materiais a Localizar		30/12/2005	R\$ 799,18		Regular
16085	MESA C/BRASAO,2	SP/DVPM	Materiais a Localizar		30/12/2005	R\$ 799,18		Regular
16086	ARMARIO C/BRASAO, 2 PORTAS, 4 PRAT. MED.	SP/DVPM	Materiais a Localizar		30/12/2005	R\$ 587,44		Regular
16087	ARMARIO C/BRASAO, 2 PORTAS, 4 PRAT. MED.	SP/DVPM	Materiais a Localizar		30/12/2005	R\$ 587,44		Regular
16088	CADEIRA GIR.C/BRACOS,ASS/ENCOSTO PEQUENO	SP/DVPM	Material para Doacao		30/12/2005	R\$ 425,59		Regular
16089	CADEIRA GIR.C/BRACOS,ASS/ENCOSTO PEQUENO	DVPM/TJ	Div. Patrimonio e Material		30/12/2005	R\$ 425,59		Regular
16090	CADEIRA GIR.C/BRACOS,ASS/ENCOSTO PEQUENO	SP/DVPM	Material para Doacao		30/12/2005	R\$ 425,59		Regular
16091	CADEIRA FIXA C/BRACOS,ASS/ENCOSTO PEQUENO	SP/DVPM	Materiais a Localizar		30/12/2005	R\$ 280,60		Regular
16092	CADEIRA FIXA C/BRACOS,ASS/ENCOSTO PEQUENO	SP/DVPM	Materiais a Localizar		30/12/2005	R\$ 280,60		Regular
16093	AR CONDICIONADO - 18.000 BTU	SP/DVPM	Material com Avaria		30/12/2005	R\$ 6,00		Regular
16094	MESA C/BRASAO, S/GAVETAS, MED. 0,73 X 1,40 X	SP/DVPM	Materiais a Localizar		30/12/2005	R\$ 580,69		Regular
16095	MESA C/BRASAO, SEM GAVETAS, MED. 0,73 X 1,20	SP/DVPM	Materiais a Localizar		30/12/2005	R\$ 283,82		Regular
16096	MESA P/COMP.C/BRASAO,TEC.SUPPORT.CPU,	SP/DVPM	Materiais a Localizar		30/12/2005	R\$ 507,92		Regular
16097	CADEIRA GIR.C/BRACOS,ASS/ENCOSTO MEDIO	SP/DVPM	Materiais a Localizar		30/12/2005	R\$ 545,28		Regular
16098	CADEIRA GIR.S/BRACOS,ASS/ENCOSTO PEQUENO	SP/DVPM	Materiais a Localizar		30/12/2005	R\$ 380,96		Regular
16099	CADEIRA FIXA C/BRACOS,ASS/ENCOSTO PEQUENO	SP/DVPM	Materiais a Localizar		30/12/2005	R\$ 280,60		Regular
16100	CADEIRA FIXA C/BRACOS,ASS/ENCOSTO PEQUENO	SP/DVPM	Materiais a Localizar		30/12/2005	R\$ 280,60		Regular
16101	CADEIRA FIXA C/BRACOS,ASS/ENCOSTO PEQUENO	SP/DVPM	Materiais a Localizar		30/12/2005	R\$ 280,60		Regular
16102	CADEIRA FIXA C/BRACOS,ASS/ENCOSTO PEQUENO	SP/DVPM	Materiais a Localizar		30/12/2005	R\$ 280,60		Regular
16103	CADEIRA FIXA C/BRACOS,ASS/ENCOSTO PEQUENO	SP/DVPM	Materiais a Localizar		30/12/2005	R\$ 280,60		Regular
16104	CADEIRA FIXA C/BRACOS,ASS/ENCOSTO PEQUENO	SP/DVPM	Materiais a Localizar		30/12/2005	R\$ 280,60		Regular
16105	AR CONDICIONADO - 18.000 BTU	SP/DVPM	Material com Avaria		30/12/2005	R\$ 6,00		Regular

O original deste documento é eletrônico e foi assinado digitalmente por EDUARDO MARTINS DE SOUZA e DOMINGOS JORGE CHALUB PEREIRA. Para verificar a autenticidade desta cópia impressa, acesse o site <https://cpa.tjam.uol.br/validador/> e informe o nº do documento e o código de verificação.

16106	CADEIRA FIXA C/BRACOS,ASS/ENCOSTO PEQUENO	CIITAC/3V	Salas do Cartório		30/12/2005	R\$ 280,60	Regular
16107	CADEIRA FIXA C/BRACOS,ASS/ENCOSTO PEQUENO	SP/DVPM	Materiais a Localizar		30/12/2005	R\$ 280,60	Regular
16108	CADEIRA FIXA C/BRACOS,ASS/ENCOSTO PEQUENO	SP/DVPM	Materiais a Localizar		30/12/2005	R\$ 280,60	Regular
16109	CADEIRA FIXA C/BRACOS,ASS/ENCOSTO PEQUENO	SP/DVPM	Materiais a Localizar		30/12/2005	R\$ 280,60	Regular
16110	MESA L C/BRASAO,2	SP/DVPM	Materiais a Localizar		30/12/2005	R\$ 1.067,60	Regular
16111	CADEIRA GIR. C/BRACOS,ASS/ENCOSTO MEDIO	SP/DVPM	Materiais a Localizar		30/12/2005	R\$ 545,28	Regular
16112	CADEIRA FIXA C/BRACOS,ASS/ENCOSTO PEQUENO	SP/DVPM	Materiais a Localizar		30/12/2005	R\$ 280,60	Regular
16113	CADEIRA FIXA C/BRACOS,ASS/ENCOSTO PEQUENO	SP/DVPM	Materiais a Localizar		30/12/2005	R\$ 280,60	Regular
16114	ARMARIO C/BRASAO, 2 PORTAS, 4 PRAT. MED.	SP/DVPM	Materiais a Localizar		30/12/2005	R\$ 587,44	Regular
16115	POLTRONA DE MADEIRA REVESTIDA EM COURO,	SP/DVPM	Materiais a Localizar		30/12/2005	R\$ 777,22	Regular
16116	MESA DE CANTO,ESTR.CROMADA,TAMPO DE	SP/DVPM	Materiais a Localizar		30/12/2005	R\$ 278,40	Regular
16117	AR CONDICIONADO - 18.000 BTU	SP/DVPM	Material com Avaria		30/12/2005	R\$ 6,00	Regular
16118	MESA C/BRASAO,2	SP/DVPM	Materiais a Localizar		30/12/2005	R\$ 799,18	Regular
16119	MESA C/BRASAO,2	SP/DVPM	Materiais a Localizar		30/12/2005	R\$ 799,18	Regular
16120	MESA C/BRASAO,2	SP/DVPM	Materiais a Localizar		30/12/2005	R\$ 799,18	Regular
16121	MESA C/BRASAO,2	SP/DVPM	Materiais a Localizar		30/12/2005	R\$ 799,18	Regular
16122	MESA C/BRASAO,2	SP/DVPM	Materiais a Localizar		30/12/2005	R\$ 799,18	Regular
16123	MESA P/COMP.C/BRASAO,TEC.SUPPORT.CPU,	SP/DVPM	Materiais a Localizar		30/12/2005	R\$ 507,92	Regular
16124	CADEIRA GIR.S/BRACOS,ASS/ENCOSTO PEQUENO	SP/DVPM	Materiais a Localizar		30/12/2005	R\$ 380,96	Regular
16125	CADEIRA GIR.S/BRACOS,ASS/ENCOSTO PEQUENO	SP/DVPM	Material com Avaria		30/12/2005	R\$ 380,96	Regular
16126	CADEIRA GIR.S/BRACOS,ASS/ENCOSTO PEQUENO	SP/DVPM	Materiais a Localizar		30/12/2005	R\$ 380,96	Regular
16127	CADEIRA GIR.S/BRACOS,ASS/ENCOSTO PEQUENO	CIITAC/3V	Salas do Cartório		30/12/2005	R\$ 380,96	Regular
16128	CADEIRA GIR.S/BRACOS,ASS/ENCOSTO PEQUENO	SP/DVPM	Materiais a Localizar		30/12/2005	R\$ 380,96	Regular
16129	CADEIRA FIXA S/BRACOS,ASS/ENCOSTO PEQUENO	CIITAC/3V	Salas do Cartório		30/12/2005	R\$ 235,97	Regular
16130	CADEIRA FIXA S/BRACOS,ASS/ENCOSTO PEQUENO	SP/DVPM	Materiais a Localizar		30/12/2005	R\$ 235,97	Regular
16131	AR CONDICIONADO - 18.000 BTU	SP/DVPM	Materiais a Localizar		30/12/2005	R\$ 6,00	Regular
16132	ARMARIO DE ACO, 2 PORTAS, 4 PRAT. MED. 1,98 X	SP/DVPM	Materiais a Localizar		30/12/2005	R\$ 512,00	Regular
16133	ARMARIO DE ACO, 2 PORTAS, 4 PRAT. MED. 1,98 X	SP/DVPM	Materiais a Localizar		30/12/2005	R\$ 512,00	Regular
16134	ARMARIO DE ACO, 2 PORTAS, 4 PRAT. MED. 1,98 X	SP/DVPM	Materiais a Localizar		30/12/2005	R\$ 512,00	Regular
16135	ARMARIO DE ACO, 2 PORTAS, 4 PRAT. MED. 1,98 X	SP/DVPM	Materiais a Localizar		30/12/2005	R\$ 512,00	Regular
16136	ARMARIO DE ACO, 2 PORTAS, 4 PRAT. MED. 1,98 X	SP/DVPM	Materiais a Localizar		30/12/2005	R\$ 512,00	Regular
16137	ARMARIO DE ACO, 2 PORTAS, 4 PRAT. MED. 1,98 X	SP/DVPM	Materiais a Localizar		30/12/2005	R\$ 512,00	Regular
16138	ARMARIO DE ACO, 2 PORTAS, 4 PRAT. MED. 1,98 X	SP/DVPM	Materiais a Localizar		30/12/2005	R\$ 512,00	Regular
16139	ARMARIO DE ACO, 2 PORTAS, 4 PRAT. MED. 1,98 X	SP/DVPM	Materiais a Localizar		30/12/2005	R\$ 512,00	Regular
16140	LONGARINA C/2 LUGARES,BRACOS, ALMOF. E	SP/DVPM	Materiais a Localizar		30/12/2005	R\$ 815,64	Regular
16141	LONGARINA C/3 LUGARES,C/BRACOS,	CISIRNEG	Salas do Cartório		30/12/2005	R\$ 1.200,15	Regular
16142	LONGARINA C/3 LUGARES,C/BRACOS,	CISIRNEG	Salas do Cartório		30/12/2005	R\$ 1.200,15	Regular
16143	LONGARINA C/3 LUGARES,C/BRACOS,	SCDR/FMV	Diretoria		30/12/2005	R\$ 1.200,15	Regular
16144	LONGARINA C/3 LUGARES,C/BRACOS,	SP/DVPM	Materiais a Localizar		30/12/2005	R\$ 1.200,15	Regular
16145	LONGARINA C/3 LUGARES,C/BRACOS,	CISSUATU	Salas do Cartório		30/12/2005	R\$ 1.200,15	Regular
16146	CINZEIRO,AGLOM.REV.DE	SP/DVPM	Materiais a Localizar		30/12/2005	R\$ 6,00	Regular
16147	CINZEIRO,AGLOM.REV.DE	SP/DVPM	Materiais a Localizar		30/12/2005	R\$ 6,00	Regular
16148	CINZEIRO,AGLOM.REV.DE	SP/DVPM	Materiais a Localizar		30/12/2005	R\$ 6,00	Regular
16149	CINZEIRO,AGLOM.REV.DE	SP/DVPM	Materiais a Localizar		30/12/2005	R\$ 6,00	Regular
16150	AR CONDICIONADO,SPLIT,12.000 BTUS-	SPML/FHR	Materiais a Localizar		30/12/2005	R\$ 6,00	Regular
16151	AR CONDICIONADO,SPLIT,24.000 BTUS-	SPML/FHR	Materiais a Localizar		30/12/2005	R\$ 6,00	Regular
16152	SOFA C/2 LUGARES (GRANDE), MAD. REVESTIDA	SP/DVPM	Materiais a Localizar		30/12/2005	R\$ 1.991,33	Regular
16153	MESA S/BRASAO,S/GAV.LAM.MELAMINICO,MED.	CIITAC/3V	Salas do Cartório		30/12/2005	R\$ 249,35	Regular
16156	CADEIRA GIR. C/BRACOS,ASS/ENCOSTO MEDIO	SP/DVPM	Materiais a Localizar		30/12/2005	R\$ 520,46	Regular
16157	CADEIRA FIXA C/BRACOS,ASS/ENCOSTO PEQUENO	SP/DVPM	Materiais a Localizar		30/12/2005	R\$ 280,60	Regular
16158	DVD C/CONTROLE REMOTO	SP/DVPM	Materiais a Localizar		30/12/2005	R\$ 6,00	Regular
16159	AMPLIFICADOR PROFISSIONAL	SP/DVPM	Materiais a Localizar		30/12/2005	R\$ 6,00	Regular
16160	EQUALIZADOR DE SOM	SP/DVPM	Materiais a Localizar		30/12/2005	R\$ 6,00	Regular
16161	RECEPTOR DE MICROFONE SEM FIO, 2 CANAIS	SP/DVPM	Materiais a Localizar		30/12/2005	R\$ 6,00	Regular
16162	FOGAO 4 BOCAS, ACENDEADOR ELETRICO,FORNO	SP/DVPM	Materiais a Localizar		30/12/2005	R\$ 539,00	Regular
16163	REFRIGERADOR, FROST FREE, DUPLEX, 420 LITROS	SP/DVPM	Materiais a Localizar		30/12/2005	R\$ 1.718,00	Regular
16164	BANQUETA DE FERRO, ASSENTO	SP/DVPM	Materiais a Localizar		30/12/2005	R\$ 3.934,53	Regular
16165	BANQUETA DE FERRO, ASSENTO	SP/DVPM	Materiais a Localizar		30/12/2005	R\$ 3.934,53	Regular
16166	BANQUETA DE FERRO, ASSENTO	SP/DVPM	Materiais a Localizar		30/12/2005	R\$ 3.934,53	Regular
16167	PIA DE MARMORE,2 CUBAS INOX,SOBRE ARMARIO	SP/DVPM	Materiais a Localizar		30/12/2005	R\$ 6,00	Regular
16168	ARMARIO SUSPENSO,4 PORTAS,4 PRATELEIRAS (4	SP/DVPM	Materiais a Localizar		30/12/2005	R\$ 6,00	Regular
16169	ARMARIO/MESA (CONJUGADA),4 GAV.1	SP/DVPM	Materiais a Localizar		30/12/2005	R\$ 6,00	Regular
16170	ARMARIO SUSP.4 PORTAS,1 PRAT.3 DIVISOES	SP/DVPM	Materiais a Localizar		30/12/2005	R\$ 6,00	Regular
16171	ARMARIO SUSP.1 PORTA,1 PRAT.3 DIVISOES	SP/DVPM	Materiais a Localizar		30/12/2005	R\$ 392,04	Regular
16172	TANQUE P/LAVAR ROUPAS EM ALUMINIO	SP/DVPM	Materiais a Localizar		30/12/2005	R\$ 6,00	Regular
16173	ESTANTE EMBUTIDA,6 PRATELEIRAS VAZADAS (1	SP/DVPM	Materiais a Localizar		30/12/2005	R\$ 443,16	Regular
16174	PIA DE MARMORE C/CUBA SOBRE ARMARIO	SP/DVPM	Materiais a Localizar		30/12/2005	R\$ 338,14	Regular
16175	ARMARIO P/BANHEIRO, INOX, 1 PORTA	SP/DVPM	Materiais a Localizar		30/12/2005	R\$ 6,00	Regular
16176	ARMARIO C/6 GAVETAS, 11 PRATELEIRAS (4	SP/DVPM	Materiais a Localizar		30/12/2005	R\$ 2.588,50	Regular
16177	PIA DE MARMORE C/CUBA/ARMARIO	SP/DVPM	Materiais a Localizar		30/12/2005	R\$ 1.047,82	Regular
16178	AR CONDICIONADO - 10.000 BTUS	SP/DVPM	Materiais a Localizar		30/12/2005	R\$ 6,00	Regular
16179	ROUPEIRO,2 PORTAS,2 PRATELEIRAS,3 GAVETAS (1	SP/DVPM	Materiais a Localizar		30/12/2005	R\$ 1.742,98	Regular
16180	ARMARIO C/1 PORTA,1 PRAT.4 GAV.1	SP/DVPM	Materiais a Localizar		30/12/2005	R\$ 6,00	Regular
16181	PRATELEIRA FIXA NA PAREDE, LAMINADO	SP/DVPM	Materiais a Localizar		30/12/2005	R\$ 6,00	Regular
16182	PRATELEIRA FIXA NA PAREDE, LAMINADO	SP/DVPM	Materiais a Localizar		30/12/2005	R\$ 6,00	Regular
16183	AR CONDICIONADO - 10.000 BTUS	SP/DVPM	Materiais a Localizar		30/12/2005	R\$ 6,00	Regular
16184	ROUPEIRO,4 PORTAS,4 PRATELEIRAS, 6 GAVETAS (2	SP/DVPM	Materiais a Localizar		30/12/2005	R\$ 2.792,73	Regular
16185	ARMARIO C/1 PORTA,1 PRAT.4 GAV. FIXOS NA	SP/DVPM	Materiais a Localizar		30/12/2005	R\$ 6,00	Regular
16186	PRATELEIRA FIXA NA PAREDE, LAMINADO	SP/DVPM	Materiais a Localizar		30/12/2005	R\$ 6,00	Regular
16187	PRATELEIRA FIXA NA PAREDE, LAMINADO	SP/DVPM	Materiais a Localizar		30/12/2005	R\$ 6,00	Regular
16188	MOVEL P/COMP.C/2 DIVISOES S/PORTA,FIXO NA	SP/DVPM	Materiais a Localizar		30/12/2005	R\$ 6,00	Regular
16189	AR CONDICIONADO - 10.000 BTUS	SP/DVPM	Materiais a Localizar		30/12/2005	R\$ 6,00	Regular
16190	PIA DE MARMORE C/CUBA SOBRE ARMARIO	SP/DVPM	Materiais a Localizar		30/12/2005	R\$ 751,35	Regular
16191	MESA P/COMP.C/4	SP/DVPM	Materiais a Localizar		30/12/2005	R\$ 1.751,45	Regular
16192	ARMARIO FIXO NA PAREDE,4 PORTAS,2	SP/DVPM	Materiais a Localizar		30/12/2005	R\$ 6,00	Regular
16193	FOGAO 4 BOCAS, ACENDEADOR ELETRICO,FORNO	SP/DVPM	Materiais a Localizar		30/12/2005	R\$ 539,00	Regular
16194	REFRIGERADOR, FROST FREE, DUPLEX, 420 LITROS	SP/DVPM	Materiais a Localizar		30/12/2005	R\$ 1.718,00	Regular
16195	BANQUETA DE FERRO, ASSENTO	SP/DVPM	Materiais a Localizar		30/12/2005	R\$ 3.934,53	Regular
16196	BANQUETA DE FERRO, ASSENTO	SP/DVPM	Materiais a Localizar		30/12/2005	R\$ 3.934,53	Regular
16197	BANQUETA DE FERRO, ASSENTO	SP/DVPM	Materiais a Localizar		30/12/2005	R\$ 3.934,53	Regular
16198	PIA DE MARMORE,2 CUBAS INOX,SOBRE ARMARIO	SP/DVPM	Materiais a Localizar		30/12/2005	R\$ 6,00	Regular
16199	ARMARIO SUSPENSO,4 PORTAS,4 PRATELEIRAS (4	SP/DVPM	Materiais a Localizar		30/12/2005	R\$ 6,00	Regular

O original deste documento é eletrônico e foi assinado digitalmente por EDUARDO MARTINS DE SOUZA e DOMINGOS JORGE CHALUB PEREIRA. Para verificar a autenticidade desta cópia impressa, acesse o site <https://cpa.tiam.uol.br/imprensa/> e informe o processo T/AM.2021.001836-6 e o código QR 9199-9.

16200	ARMARIO/MESA (CONJUGADA),4 GAV.1	SP/DVPM	Materiais a Localizar	30/12/2005	R\$ 6,00	Regular
16201	ARMARIO SUSP.4 PORTAS,1 PRAT.3 DIVISOES	SP/DVPM	Material com Avaria	30/12/2005	R\$ 6,00	Regular
16202	ESTANTE EMBUTIDA,6 PRATELEIRAS VAZADAS (1	SP/DVPM	Materiais a Localizar	30/12/2005	R\$ 443,16	Regular
16203	ARMARIO SUSP.1 PORTA,1 PRAT.3 DIVISOES	SP/DVPM	Materiais a Localizar	30/12/2005	R\$ 392,04	Regular
16204	TANQUE P/LAVAR ROUPAS EM ALUMINIO	SP/DVPM	Materiais a Localizar	30/12/2005	R\$ 6,00	Regular
16205	PIA DE MARMORE C/CUBA SOBRE ARMARIO	SP/DVPM	Materiais a Localizar	30/12/2005	R\$ 1.047,82	Regular
16206	ARMARIO P/BANHEIRO, INOX, 1 PORTA	SP/DVPM	Materiais a Localizar	30/12/2005	R\$ 6,00	Regular
16207	AR CONDICIONADO - 10.000 BTUS	SP/DVPM	Materiais a Localizar	30/12/2005	R\$ 6,00	Regular
16208	ARMARIO C/6 GAVETAS, 11 PRATELEIRAS (4	SP/DVPM	Materiais a Localizar	30/12/2005	R\$ 2.588,50	Regular
16209	PIA DE MARMORE,2 CUBAS INOX,SOBRE ARMARIO	SP/DVPM	Materiais a Localizar	30/12/2005	R\$ 1.047,82	Regular
16210	ROUPEIRO,2 PORTAS,2 PRATELEIRAS,3 GAVETAS (1	SP/DVPM	Materiais a Localizar	30/12/2005	R\$ 1.742,98	Regular
16211	ARMARIO C/1 PORTA,1 PRAT.4 GAV.1	SP/DVPM	Materiais a Localizar	30/12/2005	R\$ 6,00	Regular
16212	PRATELEIRA FIXA NA PAREDE, LAMINADO	SP/DVPM	Materiais a Localizar	30/12/2005	R\$ 6,00	Regular
16213	PRATELEIRA FIXA NA PAREDE, LAMINADO	SP/DVPM	Materiais a Localizar	30/12/2005	R\$ 6,00	Regular
16214	AR CONDICIONADO - 10.000 BTUS	SP/DVPM	Materiais a Localizar	30/12/2005	R\$ 6,00	Regular
16215	ROUPEIRO C/4 PORTAS,4 PRATELEIRAS,6 GAVETAS	SP/DVPM	Materiais a Localizar	30/12/2005	R\$ 2.792,73	Regular
16216	ARMARIO C/1 PORTA,1 PRAT.4 GAV. FIXOS NA	VECTR1/FHR	Salas do Cartório	30/12/2005	R\$ 6,00	Regular
16217	PRATELEIRA FIXA NA PAREDE, LAMINADO	SP/DVPM	Materiais a Localizar	30/12/2005	R\$ 6,00	Regular
16218	PRATELEIRA FIXA NA PAREDE, LAMINADO	SP/DVPM	Materiais a Localizar	30/12/2005	R\$ 6,00	Regular
16219	MOVEL P/COMP.C/2 DIVISOES S/PORTA,FIXO NA	SP/DVPM	Materiais a Localizar	30/12/2005	R\$ 6,00	Regular
16220	AR CONDICIONADO - 10.000 BTUS	SP/DVPM	Materiais a Localizar	30/12/2005	R\$ 6,00	Regular
16221	PIA DE MARMORE C/CUBA SOBRE ARMARIO	SP/DVPM	Materiais a Localizar	30/12/2005	R\$ 751,35	Regular
16222	MESA P/COMP.C/4	SP/DVPM	Materiais a Localizar	30/12/2005	R\$ 1.751,45	Regular
16223	ARMARIO FIXO NA PAREDE,4 PORTAS,2	SP/DVPM	Materiais a Localizar	30/12/2005	R\$ 6,00	Regular
16224	FOGAO 4 BOCAS, ACENDEDOR ELETRICO,FORNO	SP/DVPM	Materiais a Localizar	30/12/2005	R\$ 539,00	Regular
16225	REFRIGERADOR, FROST FREE, DUPLEX, 420 LITROS	SP/DVPM	Materiais a Localizar	30/12/2005	R\$ 1.718,00	Regular
16226	BANQUETA DE FERRO, ASSENTO	SP/DVPM	Materiais a Localizar	30/12/2005	R\$ 3.934,53	Regular
16227	BANQUETA DE FERRO, ASSENTO	SP/DVPM	Materiais a Localizar	30/12/2005	R\$ 6,00	Regular
16228	BANQUETA DE FERRO, ASSENTO	SP/DVPM	Materiais a Localizar	30/12/2005	R\$ 6,00	Regular
16229	PIA DE MARMORE,2 CUBAS INOX,SOBRE ARMARIO	SP/DVPM	Materiais a Localizar	30/12/2005	R\$ 6,00	Regular
16230	ARMARIO SUSPENSO,4 PORTAS,4 PRATELEIRAS (4	SP/DVPM	Materiais a Localizar	30/12/2005	R\$ 6,00	Regular
16231	ARMARIO/MESA (CONJUGADA),4 GAV.1	SP/DVPM	Materiais a Localizar	30/12/2005	R\$ 6,00	Regular
16232	ARMARIO SUSP.4 PORTAS,1 PRAT.3 DIVISOES	SP/DVPM	Materiais a Localizar	30/12/2005	R\$ 6,00	Regular
16233	ESTANTE EMBUTIDA,6 PRATELEIRAS VAZADAS (1	SP/DVPM	Materiais a Localizar	30/12/2005	R\$ 443,16	Regular
16234	ARMARIO SUSP.1 PORTA,1 PRAT.3 DIVISOES	SP/DVPM	Materiais a Localizar	30/12/2005	R\$ 392,04	Regular
16235	TANQUE P/LAVAR ROUPAS EM ALUMINIO	SP/DVPM	Materiais a Localizar	30/12/2005	R\$ 6,00	Regular
16236	PIA DE MARMORE C/CUBA SOBRE ARMARIO	SP/DVPM	Materiais a Localizar	30/12/2005	R\$ 338,14	Regular
16237	ARMARIO P/BANHEIRO, INOX, 1 PORTA	SP/DVPM	Materiais a Localizar	30/12/2005	R\$ 6,00	Regular
16238	AR CONDICIONADO - 10.000 BTUS	SP/DVPM	Materiais a Localizar	30/12/2005	R\$ 6,00	Regular
16239	ARMARIO C/6 GAVETAS, 11 PRATELEIRAS (4	SP/DVPM	Materiais a Localizar	30/12/2005	R\$ 2.588,50	Regular
16240	PIA DE MARMORE C/CUBA/ARMARIO	SP/DVPM	Materiais a Localizar	30/12/2005	R\$ 1.047,82	Regular
16241	ROUPEIRO,2 PORTAS,2 PRATELEIRAS,3 GAVETAS (1	SP/DVPM	Materiais a Localizar	30/12/2005	R\$ 1.742,98	Regular
16242	ARMARIO C/1 PORTA,1 PRAT.4 GAV.1	SP/DVPM	Materiais a Localizar	30/12/2005	R\$ 6,00	Regular
16243	PRATELEIRA FIXA NA PAREDE, LAMINADO	SP/DVPM	Materiais a Localizar	30/12/2005	R\$ 6,00	Regular
16244	PRATELEIRA FIXA NA PAREDE, LAMINADO	SP/DVPM	Materiais a Localizar	30/12/2005	R\$ 6,00	Regular
16245	AR CONDICIONADO - 10.000 BTUS	SP/DVPM	Materiais a Localizar	30/12/2005	R\$ 6,00	Regular
16246	ROUPEIRO C/4 PORTAS,4 PRATELEIRAS,6 GAVETAS	SP/DVPM	Materiais a Localizar	30/12/2005	R\$ 2.792,73	Regular
16247	ARMARIO C/1 PORTA,1 PRAT.4 GAV. FIXOS NA	SP/DVPM	Materiais a Localizar	30/12/2005	R\$ 6,00	Regular
16248	PRATELEIRA FIXA NA PAREDE, LAMINADO	SP/DVPM	Materiais a Localizar	30/12/2005	R\$ 6,00	Regular
16249	PRATELEIRA FIXA NA PAREDE, LAMINADO	SP/DVPM	Materiais a Localizar	30/12/2005	R\$ 6,00	Regular
16250	MOVEL P/COMP.C/2 DIVISOES S/PORTA,FIXO NA	SP/DVPM	Materiais a Localizar	30/12/2005	R\$ 6,00	Regular
16251	AR CONDICIONADO - 10.000 BTUS	SP/DVPM	Materiais a Localizar	30/12/2005	R\$ 6,00	Regular
16252	PIA DE MARMORE C/CUBA SOBRE ARMARIO	SP/DVPM	Materiais a Localizar	30/12/2005	R\$ 751,36	Regular
16253	MESA P/COMP.C/4	SP/DVPM	Materiais a Localizar	30/12/2005	R\$ 1.751,45	Regular
16254	ARMARIO FIXO NA PAREDE,4 PORTAS,2	SP/DVPM	Materiais a Localizar	30/12/2005	R\$ 6,00	Regular
16255	FOGAO 4 BOCAS, ACENDEDOR ELETRICO,FORNO	SP/DVPM	Materiais a Localizar	30/12/2005	R\$ 39,00	Regular
16256	REFRIGERADOR, FROST FREE, DUPLEX, 420 LITROS	SP/DVPM	Materiais a Localizar	30/12/2005	R\$ 1.718,00	Regular
16257	BANQUETA DE FERRO, ASSENTO	SP/DVPM	Materiais a Localizar	30/12/2005	R\$ 3.934,53	Regular
16258	BANQUETA DE FERRO, ASSENTO	SP/DVPM	Materiais a Localizar	30/12/2005	R\$ 3.934,53	Regular
16259	PIA DE MARMORE,2 CUBAS INOX,SOBRE ARMARIO	SP/DVPM	Materiais a Localizar	30/12/2005	R\$ 6,00	Regular
16260	ARMARIO SUSPENSO,4 PORTAS,4 PRATELEIRAS (4	SP/DVPM	Materiais a Localizar	30/12/2005	R\$ 6,00	Regular
16261	ARMARIO/MESA (CONJUGADA),4 GAV.1	SP/DVPM	Materiais a Localizar	30/12/2005	R\$ 6,00	Regular
16262	ARMARIO SUSP.4 PORTAS,1 PRAT.3 DIVISOES	SP/DVPM	Materiais a Localizar	30/12/2005	R\$ 6,00	Regular
16263	ESTANTE EMBUTIDA,6 PRATELEIRAS VAZADAS (1	SP/DVPM	Materiais a Localizar	30/12/2005	R\$ 443,16	Regular
16264	ARMARIO SUSP.1 PORTA,1 PRAT.3 DIVISOES	SP/DVPM	Materiais a Localizar	30/12/2005	R\$ 392,04	Regular
16265	TANQUE P/LAVAR ROUPAS EM ALUMINIO	SP/DVPM	Materiais a Localizar	30/12/2005	R\$ 6,00	Regular
16266	PIA DE MARMORE C/CUBA SOBRE ARMARIO	SP/DVPM	Materiais a Localizar	30/12/2005	R\$ 338,14	Regular
16267	ARMARIO P/BANHEIRO, INOX, 1 PORTA	SP/DVPM	Materiais a Localizar	30/12/2005	R\$ 6,00	Regular
16268	AR CONDICIONADO - 10.000 BTUS	SP/DVPM	Materiais a Localizar	30/12/2005	R\$ 6,00	Regular
16269	ARMARIO C/6 GAVETAS, 11 PRATELEIRAS (4	SP/DVPM	Materiais a Localizar	30/12/2005	R\$ 2.588,50	Regular
16270	PIA DE MARMORE,2 CUBAS INOX,SOBRE ARMARIO	SP/DVPM	Materiais a Localizar	30/12/2005	R\$ 1.047,82	Regular
16271	ROUPEIRO,2 PORTAS,2 PRATELEIRAS,3 GAVETAS (1	SP/DVPM	Materiais a Localizar	30/12/2005	R\$ 1.742,98	Regular
16272	ARMARIO C/1 PORTA,1 PRAT.4 GAV.1	SP/DVPM	Materiais a Localizar	30/12/2005	R\$ 6,00	Regular
16273	PRATELEIRA FIXA NA PAREDE, LAMINADO	SP/DVPM	Materiais a Localizar	30/12/2005	R\$ 6,00	Regular
16274	PRATELEIRA FIXA NA PAREDE, LAMINADO	SP/DVPM	Materiais a Localizar	30/12/2005	R\$ 6,00	Regular
16275	ROUPEIRO C/4 PORTAS,4 PRATELEIRAS,6 GAVETAS	SP/DVPM	Materiais a Localizar	30/12/2005	R\$ 2.792,73	Regular
16276	ARMARIO C/1 PORTA,1 PRAT.4 GAV. FIXOS NA	SP/DVPM	Materiais a Localizar	30/12/2005	R\$ 6,00	Regular
16277	PRATELEIRA FIXA NA PAREDE, LAMINADO	SP/DVPM	Materiais a Localizar	30/12/2005	R\$ 6,00	Regular
16278	PRATELEIRA FIXA NA PAREDE, LAMINADO	SP/DVPM	Materiais a Localizar	30/12/2005	R\$ 6,00	Regular
16279	MOVEL P/COMP.C/2 DIVISOES S/PORTA,FIXO NA	SP/DVPM	Materiais a Localizar	30/12/2005	R\$ 6,00	Regular
16280	PIA DE MARMORE C/CUBA SOBRE ARMARIO	SP/DVPM	Materiais a Localizar	30/12/2005	R\$ 751,36	Regular
16281	MESA P/COMP.C/4	SP/DVPM	Materiais a Localizar	30/12/2005	R\$ 1.751,45	Regular
16282	ARMARIO FIXO NA PAREDE,4 PORTAS,2	SP/DVPM	Materiais a Localizar	30/12/2005	R\$ 6,00	Regular
16283	ESCULTURA EM MADEIRA E FERRO, FORMATO	SP/DVPM	Materiais a Localizar	30/12/2005	R\$ 8.445,00	Regular
16284	VEICULO,CAR.FECHADA(MINIVAN),2 PORTAS,DIR.	SP/DVPM	Materiais a Localizar	30/12/2005	R\$ 115.000,00	Regular
16285	VEICULO, CARROCARIA FECHADA (KOMBI) A	SP/DVPM	Juizado da Inf. e Juv. Cível:	30/12/2005	R\$ 27.944,00	Regular
16286	VEICULO, CARROCARIA FECHADA (KOMBI) A	STCP/DVIL	Setor de Transporte do CP	30/12/2005	R\$ 27.944,00	Regular
16287	VEICULO, CARROCARIA FECHADA (KOMBI) A	STAM/TJ	SALA DA ASSISTÊNCIA MILITAR	30/12/2005	R\$ 27.944,00	Regular
16288	MOTOCICLETA, 2 PESSOAS, MOTOR 124 CC, 12 HP	SP/DVPM	Materiais a Localizar	30/12/2005	R\$ 5.270,00	Regular
16289	MOTOCICLETA, 2 PESSOAS, MOTOR 124 CC, 12 HP	SP/DVPM	Materiais a Localizar	30/12/2005	R\$ 5.270,00	Regular
16290	NOTE BOOK (COMPUTADOR PORTATIL)	SP/DVPM	Materiais a Localizar	30/12/2005	R\$ 6,00	Regular
16291	IMPRESSORA	SP/DVPM	Material com Avaria	30/12/2005	R\$ 6,00	Regular

16292	VEICULO	STCP/DVIL	Setor de Transporte do CP		30/12/2005	R\$ 264.800,00		Regular
16293	MONITOR DE VIDEO, 14 POLEGADAS	JI/ONIBUS	Dr. Alexandre Novais		30/12/2005	R\$ 6,00		Regular
16294	TECLADO.	JI/ONIBUS	Dr. Alexandre Novais		30/12/2005	R\$ 6,00		Regular
16295	CPU DE 2.2 GHZ	SP/DVPM	Materiais a Localizar		30/12/2005	R\$ 6,00		Regular
16296	ESTABILIZADOR DE 1,0 KVA	SP/DVPM	Materiais a Localizar		30/12/2005	R\$ 6,00		Regular
16297	IMPRESSORA	SP/DVPM	Materiais a Localizar		30/12/2005	R\$ 6,00		Regular
16298	MONITOR DE VIDEO, 14 POLEGADAS	SP/DVPM	Material com Avaria		30/12/2005	R\$ 6,00		Bom
16299	TECLADO.	JI/ONIBUS	Dr. Alexandre Novais		30/12/2005	R\$ 6,00		Regular
16300	CPU DE 2.2 GHZ	DP/FHR	Depósito Público Subsolo		30/12/2005	R\$ 6,00		Regular
16301	IMPRESSORA	DP/FHR	Depósito Público Subsolo		30/12/2005	R\$ 6,00		Regular
16302	RACK DE FERRO,1 PORTA C/VIDRO,LAT/FUNDO	SP/DVPM	Materiais a Localizar		30/12/2005	R\$ 1.800,00		Regular
16303	ESTABILIZADOR DE 300VA	SP/DVPM	Materiais a Localizar		30/12/2005	R\$ 40,00		Bom
16304	CADEIRA FIXA S/BRACOS,SPLIT,30.000 BTUS-	SP/DVPM	Materiais a Localizar		30/12/2005	R\$ 3.940,00		Regular
16305	AR CONDICIONADO,SPLIT,60.000 BTUS-	SCDR/FMV	Materiais a Localizar		30/12/2005	R\$ 6.790,00		Bom
16306	AR CONDICIONADO, 48K BTUS-	DVTIC/TJ	Sala da Div.Tec. Inf. e		30/12/2005	R\$ 5.650,00		Bom
16307	AR CONDICIONADO,SPLIT,30.000 BTUS-	SP/DVPM	Material com Avaria		30/12/2005	R\$ 3.940,00		Regular
16308	AR CONDICIONADO,SPLIT,36.000 BTUS-	STARQ/FHR	Setor de Arquivo Geral		30/12/2005	R\$ 4.790,00		Regular
16309	AR CONDICIONADO,SPLIT,36.000 BTUS-	SP/DVPM	Material com Avaria		30/12/2005	R\$ 4.790,00		Regular
16310	AR CONDICIONADO,SPLIT,60.000 BTUS-	SCDR/FMV	Materiais a Localizar		30/12/2005	R\$ 6.790,00		Bom
16311	AR CONDICIONADO,SPLIT,36.000 BTUS-	SP/DVPM	Material com Avaria		30/12/2005	R\$ 4.790,00		Regular
16312	AR CONDICIONADO, 48K BTUS-	SP/DVPM	Materiais a Localizar		30/12/2005	R\$ 5.650,00		Regular
16313	AR CONDICIONADO,SPLIT,18.000 BTUS-	SP/DVPM	Materiais a Localizar		30/12/2005	R\$ 2.890,00		Regular
16314	CADEIRA FIXA C/BRACOS,	SP/DVPM	Materiais a Localizar		30/12/2005	R\$ 6,00		Bom
16315	CADEIRA FIXA C/BRACOS,	SP/DVPM	Materiais a Localizar		30/12/2005	R\$ 6,00		Bom
16316	MESA DE	SP/DVPM	Materiais a Localizar		30/12/2005	R\$ 6,00		Regular
16317	MESA DE	SP/DVPM	Materiais a Localizar		30/12/2005	R\$ 6,00		Regular
16318	SOFA S/BRACOS,3 LUG.MADEIRA,ALMOF.REV.NAPA	SP/DVPM	Materiais a Localizar		30/12/2005	R\$ 6,00		Regular
16319	ARMARIO,2 PORTAS,3	SP/DVPM	Materiais a Localizar		30/12/2005	R\$ 6,00		Regular
16320	MESA C/2 GAV.LAM.MELAM.AZUL,BORDAS	CISIRNEG	Salas do Cartório		30/12/2005	R\$ 6,00		Regular
16321	MESA P/COMP.LAM.MELAM.AZUL,BORDAS	SP/DVPM	Estoque material novo		30/12/2005	R\$ 6,00		Regular
16322	CADEIRA FIXA S/BRACOS,ASS/ENCOSTO PEQUENO	SP/DVPM	Materiais a Localizar		30/12/2005	R\$ 6,00		Regular
16323	CADEIRA FIXA S/BRACOS,ASS/ENCOSTO PEQUENO	SP/DVPM	Materiais a Localizar		30/12/2005	R\$ 6,00		Regular
16324	CADEIRA FIXA C/BRACOS,ASS/ENCOSTO MEDIO	SP/DVPM	Materiais a Localizar		30/12/2005	R\$ 6,00		Regular
16325	AR CONDICIONADO - 7.500 BTUS	SP/DVPM	Materiais a Localizar		30/12/2005	R\$ 6,00		Regular
16326	SUPORTE P/CPU/EST.LAM.MELAM.AZUL,BORDAS	SP/DVPM	Materiais a Localizar		30/12/2005	R\$ 6,00		Regular
16327	MONITOR DE VIDEO DE 15"	SP/DVPM	Material com Avaria		30/12/2005	R\$ 6,00		Regular
16328	TECLADO.	CEJUSCVF/FHR	Salas do setor		30/12/2005	R\$ 6,00		Regular
16329	CPU.	SP/DVPM	Materiais a Localizar		30/12/2005	R\$ 6,00		Regular
16330	IMPRESSORA	SP/DVPM	Materiais a Localizar		30/12/2005	R\$ 6,00		Regular
16331	ESTABILIZADOR DE 300VA	STSCDR/FHR	Auditório - Sala de Som		30/12/2005	R\$ 6,00		Regular
16332	MESA C/2 GAV.LAM.MELAM.AZUL,BORDAS	SP/DVPM	Materiais a Localizar		30/12/2005	R\$ 6,00		Regular
16333	ARMARIO,2 PORTAS,3	SP/DVPM	Materiais a Localizar		30/12/2005	R\$ 6,00		Regular
16334	AR CONDICIONADO - 7.500 BTUS	SP/DVPM	Materiais a Localizar		30/12/2005	R\$ 6,00		Regular
16335	CADEIRA FIXA C/BRACOS,ASS/ENCOSTO MEDIO	CINAIRAO	Salas do Cartório		30/12/2005	R\$ 6,00		Regular
16336	CADEIRA FIXA C/BRACOS,ASS/ENCOSTO MEDIO	SP/DVPM	Materiais a Localizar		30/12/2005	R\$ 6,00		Regular
16337	MESA P/COMP.LAM.MELAM.AZUL,BORDAS	SP/DVPM	Materiais a Localizar		30/12/2005	R\$ 6,00		Regular
16338	MESA C/2 GAV.LAM.MELAM.AZUL,BORDAS	SP/DVPM	Material para Doacao		30/12/2005	R\$ 6,00		Regular
16339	ARMARIO,2 PORTAS,3	SP/DVPM	Materiais a Localizar		30/12/2005	R\$ 6,00		Regular
16340	AR CONDICIONADO - 7.500 BTUS	SP/DVPM	Materiais a Localizar		30/12/2005	R\$ 6,00		Regular
16341	MONITOR DE VIDEO DE 15"	SP/DVPM	Material com Avaria		30/12/2005	R\$ 6,00		Regular
16342	TECLADO.	CITEFE/1V	Salas do Cartório		30/12/2005	R\$ 6,00		Regular
16343	CPU.	SP/DVPM	Secretaria das Câmaras Reunidas		30/12/2005	R\$ 6,00		Bom
16344	IMPRESSORA	SP/DVPM	Materiais a Localizar		30/12/2005	R\$ 6,00		Regular
16345	ESTABILIZADOR DE 300VA	SP/DVPM	Material com Avaria		30/12/2005	R\$ 6,00		Regular
16346	SUPORTE P/CPU/EST.LAM.MELAM.AZUL,BORDAS	SP/DVPM	Materiais a Localizar		30/12/2005	R\$ 6,00		Regular
16347	CADEIRA FIXA C/BRACOS,ASS/ENCOSTO MEDIO	JI/ONIBUS	Dr. Alexandre Novais		30/12/2005	R\$ 6,00		Regular
16348	CADEIRA FIXA C/BRACOS,ASS/ENCOSTO MEDIO	CINAIRAO	Salas do Cartório		30/12/2005	R\$ 6,00		Regular
16349	CADEIRA FIXA S/BRACOS,ASS/ENCOSTO PEQUENO	SP/DVPM	Materiais a Localizar		30/12/2005	R\$ 6,00		Regular
16350	CADEIRA FIXA S/BRACOS,ASS/ENCOSTO PEQUENO	SP/DVPM	Materiais a Localizar		30/12/2005	R\$ 6,00		Regular
16351	MESA C/2 GAV.LAM.MELAM.AZUL,BORDAS	SP/DVPM	Materiais a Localizar		30/12/2005	R\$ 6,00		Regular
16352	AR CONDICIONADO - 7.500 BTUS	SP/DVPM	Materiais a Localizar		30/12/2005	R\$ 6,00		Regular
16353	CADEIRA FIXA C/BRACOS,ASS/ENCOSTO MEDIO	CINAIRAO	Salas do Cartório		30/12/2005	R\$ 6,00		Regular
16354	CADEIRA FIXA C/BRACOS,ASS/ENCOSTO MEDIO	SP/DVPM	Material com Avaria		30/12/2005	R\$ 6,00		Regular
16355	MESA C/2 GAV.LAM.MELAM.AZUL,BORDAS	SP/DVPM	Materiais a Localizar		30/12/2005	R\$ 6,00		Regular
16356	MESA P/COMP.LAM.MELAM.AZUL,BORDAS	SP/DVPM	Estoque material novo		30/12/2005	R\$ 6,00		Regular
16357	AR CONDICIONADO - 12.000 BTUS	SP/DVPM	Materiais a Localizar		30/12/2005	R\$ 6,00		Regular
16358	LONGARINA C/3 LUGARES,C/BRACOS,	CISSUATU	Salas do Cartório		30/12/2005	R\$ 6,00		Regular
16359	LONGARINA C/3 LUGARES,C/BRACOS,	CISSUATU	Salas do Cartório		30/12/2005	R\$ 6,00		Regular
16360	SUPORTE P/CPU/EST.LAM.MELAM.AZUL,BORDAS	SP/DVPM	Material Disponível		30/12/2005	R\$ 6,00		Regular
16361	CADEIRA FIXA S/BRACOS,ASS/ENCOSTO PEQUENO	SP/DVPM	Materiais a Localizar		30/12/2005	R\$ 6,00		Regular
16362	CADEIRA FIXA C/BRACOS,ASS/ENCOSTO MEDIO	SP/DVPM	Material com Avaria		30/12/2005	R\$ 6,00		Regular
16363	MESA P/COMP.LAM.MELAM.AZUL,BORDAS	SP/DVPM	Materiais a Localizar		30/12/2005	R\$ 6,00		Regular
16364	MESA C/2 GAV.LAM.MELAM.AZUL,BORDAS	SP/DVPM	Materiais a Localizar		30/12/2005	R\$ 6,00		Regular
16365	SUPORTE P/CPU/EST.LAM.MELAM.AZUL,BORDAS	STSCDR/FHR	Diretoria		30/12/2005	R\$ 6,00		Regular
16366	AR CONDICIONADO - 7.500 BTUS	SP/DVPM	Materiais a Localizar		30/12/2005	R\$ 6,00		Regular
16367	CADEIRA FIXA C/BRACOS,ASS/ENCOSTO MEDIO	SP/DVPM	Material com Avaria		30/12/2005	R\$ 6,00		Regular
16368	CADEIRA FIXA S/BRACOS,ASS/ENCOSTO PEQUENO	SP/DVPM	Materiais a Localizar		30/12/2005	R\$ 6,00		Regular
16369	CADEIRA FIXA S/BRACOS,ASS/ENCOSTO PEQUENO	SP/DVPM	Materiais a Localizar		30/12/2005	R\$ 6,00		Regular
16370	CADEIRA FIXA S/BRACOS,ASS/ENCOSTO PEQUENO	SP/DVPM	Materiais a Localizar		30/12/2005	R\$ 6,00		Regular
16371	CADEIRA FIXA	SP/DVPM	Materiais a Localizar		30/12/2005	R\$ 6,00		Regular
16372	CADEIRA FIXA	SP/DVPM	Materiais a Localizar		30/12/2005	R\$ 6,00		Regular
16373	CADEIRA FIXA	SP/DVPM	Materiais a Localizar		30/12/2005	R\$ 6,00		Regular
16374	CADEIRA FIXA	SP/DVPM	Materiais a Localizar		30/12/2005	R\$ 6,00		Regular
16375	CADEIRA FIXA	SP/DVPM	Materiais a Localizar		30/12/2005	R\$ 6,00		Regular
16376	CADEIRA FIXA	SP/DVPM	Materiais a Localizar		30/12/2005	R\$ 6,00		Regular
16377	CADEIRA FIXA	SP/DVPM	Materiais a Localizar		30/12/2005	R\$ 6,00		Regular
16378	CADEIRA FIXA	SP/DVPM	Materiais a Localizar		30/12/2005	R\$ 6,00		Regular
16379	CADEIRA FIXA	VCMI11/FHR	Salas do Cartório		30/12/2005	R\$ 6,00		Regular
16380	CADEIRA FIXA	SP/DVPM	Materiais a Localizar		30/12/2005	R\$ 6,00		Regular
16381	FOGAO C/6 BOCAS,FORNO C/LUZ, ESTUFA,	SP/DVPM	Materiais a Localizar		30/12/2005	R\$ 6,00		Regular
16382	SUGAR (EXAUSTOR) DE COZINHA	SP/DVPM	Materiais a Localizar		30/12/2005	R\$ 6,00		Regular
16383	REFRIGERADOR, 240 LITROS	SP/DVPM	Materiais a Localizar		30/12/2005	R\$ 6,00		Regular

O original deste documento é eletrônico e foi assinado digitalmente por EDUARDO MARTINS DE SOUZA e DOMINGOS JORGE CHALUB PEREIRA. Para verificar a autenticidade desta cópia impressa, acesse o site <https://cafi.tam.ufr.br/imprensa/> e informe o número de acesso. Para mais informações, contate o setor de TI. OBRIGADO.

16384	FORNO MICROONDAS	SP/DVPM	Material Disponível		30/12/2005	R\$	6,00	Regular
16385	FREZER HORIZONTAL C/2 PORTAS, 420 LITROS	SP/DVPM	Materiais a Localizar		30/12/2005	R\$	6,00	Regular
16386	BEBEDOURO ELETRICO P/GARRAFAO, 2 TORNEIRAS	SP/DVPM	Materiais a Localizar		30/12/2005	R\$	6,00	Regular
16387	CAFETEIRA ELETRICA, PEQUENA	SP/DVPM	Materiais a Localizar		30/12/2005	R\$	6,00	Regular
16388	LIQUIDIFICADOR	SP/DVPM	Materiais a Localizar		30/12/2005	R\$	6,00	Regular
16389	AR CONDICIONADO - 12.000 BTUS	SP/DVPM	Materiais a Localizar		30/12/2005	R\$	6,00	Regular
16390	APARELHO DE TELEVISAO COLORIDA, 20"	SP/DVPM	Materiais a Localizar		30/12/2005	R\$	6,00	Regular
16391	PIA INOX,1 CUBA,2 PORTAS CORR.1	SP/DVPM	Materiais a Localizar		30/12/2005	R\$	6,00	Regular
16392	ARMARIO INOX,2 PORTAS CORRED.3 PRAT.MED.	SP/DVPM	Materiais a Localizar		30/12/2005	R\$	6,00	Regular
16393	ARMARIO SUSP. INOX,2 PORTAS CORRED.1	SP/DVPM	Materiais a Localizar		30/12/2005	R\$	6,00	Regular
16394	ARMARIO SUSP.INOX,2 PORTAS CORRED.1	SP/DVPM	Materiais a Localizar		30/12/2005	R\$	6,00	Regular
16395	SUPORTE P/MICROONDAS,INOXIDAVEL, MED.0,52	SP/DVPM	Materiais a Localizar		30/12/2005	R\$	6,00	Regular
16396	ARMARIO P/BANHEIRO,LAM.MELAM.1 PORTA,1	SP/DVPM	Materiais a Localizar		30/12/2005	R\$	6,00	Regular
16397	PIA/ARMARIO,LAM.MELAM.2 PORTAS,1 PRAT.4	SP/DVPM	Materiais a Localizar		30/12/2005	R\$	6,00	Regular
16398	ARMARIO P/BANHEIRO,LAM.MELAM.1 PORTA,1	SP/DVPM	Materiais a Localizar		30/12/2005	R\$	6,00	Regular
16399	PIA/ARMARIO,LAM.MELAM.2 PORTAS,1 PRAT.4	SP/DVPM	Materiais a Localizar		30/12/2005	R\$	6,00	Regular
16400	BILICHE DE MADEIRA	SP/DVPM	Materiais a Localizar		30/12/2005	R\$	6,00	Regular
16401	BILICHE DE MADEIRA	SP/DVPM	Materiais a Localizar		30/12/2005	R\$	6,00	Regular
16402	ARMARIO DE MADEIRA/FORMICA,BRANCA,2	SP/DVPM	Materiais a Localizar		30/12/2005	R\$	6,00	Regular
16403	ARMARIO DE MADEIRA/FORMICA BRANCA,2	SP/DVPM	Materiais a Localizar		30/12/2005	R\$	6,00	Regular
16404	AR CONDICIONADO - 7.500 BTUS	SP/DVPM	Materiais a Localizar		30/12/2005	R\$	6,00	Regular
16405	BILICHE DE MADEIRA	SP/DVPM	Materiais a Localizar		30/12/2005	R\$	6,00	Regular
16406	BILICHE DE MADEIRA	SP/DVPM	Materiais a Localizar		30/12/2005	R\$	6,00	Regular
16407	ARMARIO DE MADEIRA/FORMICA,BRANCA,2	SP/DVPM	Materiais a Localizar		30/12/2005	R\$	6,00	Regular
16408	ARMARIO DE MADEIRA/FORMICA BRANCA,2	SP/DVPM	Materiais a Localizar		30/12/2005	R\$	6,00	Regular
16409	AR CONDICIONADO - 7.500 BTUS	SP/DVPM	Materiais a Localizar		30/12/2005	R\$	6,00	Regular
16410	TRILICHE DE MADEIRA	SP/DVPM	Materiais a Localizar		30/12/2005	R\$	6,00	Regular
16411	ARMARIO DE MADEIRA/FORMICA BRANCA,3	SP/DVPM	Materiais a Localizar		30/12/2005	R\$	6,00	Regular
16412	AR CONDICIONADO - 7.500 BTUS	SP/DVPM	Materiais a Localizar		30/12/2005	R\$	6,00	Regular
16413	ARMARIO P/BANHEIRO,LAM.MELAM.1 PORTA,1	SP/DVPM	Materiais a Localizar		30/12/2005	R\$	6,00	Regular
16414	PIA/ARMARIO,LAM.MELAM.2 PORTAS,1 PRAT.4	SP/DVPM	Materiais a Localizar		30/12/2005	R\$	6,00	Regular
16415	TRILICHE DE MADEIRA	SP/DVPM	Materiais a Localizar		30/12/2005	R\$	6,00	Regular
16416	ARMARIO DE MADEIRA/FORMICA BRANCA,3	SP/DVPM	Materiais a Localizar		30/12/2005	R\$	6,00	Regular
16417	AR CONDICIONADO - 7.500 BTUS	SP/DVPM	Materiais a Localizar		30/12/2005	R\$	6,00	Regular
16418	PIA/ARMARIO,LAM.MELAM.2 PORTAS,1 PRAT.4	SP/DVPM	Materiais a Localizar		30/12/2005	R\$	6,00	Regular
16419	ARMARIO DE MADEIRA/FORMICA BRANCA,3	SP/DVPM	Materiais a Localizar		30/12/2005	R\$	6,00	Regular
16420	BILICHE DE MADEIRA	SP/DVPM	Materiais a Localizar		30/12/2005	R\$	6,00	Regular
16421	ARMARIO,MAD/FORMICA,2 PORTAS,ESPACO	SP/DVPM	Materiais a Localizar		30/12/2005	R\$	6,00	Regular
16422	REFRIGERADOR COMPACTO, 80 LITROS	SP/DVPM	Materiais a Localizar		30/12/2005	R\$	6,00	Regular
16423	AR CONDICIONADO - 12.000 BTUS	SP/DVPM	Materiais a Localizar		30/12/2005	R\$	6,00	Regular
16424	ARMARIO P/BANHEIRO,LAM.MELAM.1 PORTA,1	SP/DVPM	Materiais a Localizar		30/12/2005	R\$	6,00	Regular
16425	PIA/ARMARIO,LAM.MELAM.2 PORTAS,1 PRAT.4	SP/DVPM	Materiais a Localizar		30/12/2005	R\$	6,00	Regular
16426	CAMA DE CASAL C/2 GAVETOS, DE MADEIRA	SP/DVPM	Material com Avaria		30/12/2005	R\$	6,00	Regular
16427	ARMARIO,MAD/FORMICA,2 PORTAS,ESPACO	SP/DVPM	Materiais a Localizar		30/12/2005	R\$	6,00	Regular
16428	REFRIGERADOR COMPACTO, 80 LITROS	SP/DVPM	Materiais a Localizar		30/12/2005	R\$	6,00	Regular
16429	AR CONDICIONADO - 12.000 BTUS	SP/DVPM	Materiais a Localizar		30/12/2005	R\$	6,00	Regular
16430	ARMARIO P/BANHEIRO,LAM.MELAM.1 PORTA,1	SP/DVPM	Materiais a Localizar		30/12/2005	R\$	6,00	Regular
16431	PIA/ARMARIO,LAM.MELAM.2 PORTAS,1 PRAT.4	SP/DVPM	Materiais a Localizar		30/12/2005	R\$	6,00	Regular
16432	ARMARIO P/BANHEIRO,LAM.MELAM.1 PORTA,1	SP/DVPM	Materiais a Localizar		30/12/2005	R\$	6,00	Regular
16433	PIA/ARMARIO,LAM.MELAM.2 PORTAS,1 PRAT.4	SP/DVPM	Materiais a Localizar		30/12/2005	R\$	6,00	Regular
16434	ARMARIO P/BANHEIRO,LAM.MELAM.1 PORTA,1	SP/DVPM	Materiais a Localizar		30/12/2005	R\$	6,00	Regular
16435	PIA/ARMARIO,LAM.MELAM.2 PORTAS,1 PRAT.4	SP/DVPM	Materiais a Localizar		30/12/2005	R\$	6,00	Regular
16436	CADEIRA FIXA C/BRACOS, ASS/ENCOSTO (TODA EM	SP/DVPM	Materiais a Localizar		30/12/2005	R\$	6,00	Regular
16437	CADEIRA FIXA C/BRACOS, ASS/ENCOSTO (TODA EM	SP/DVPM	Materiais a Localizar		30/12/2005	R\$	6,00	Regular
16438	CADEIRA FIXA C/BRACOS, ASS/ENCOSTO (TODA EM	SP/DVPM	Materiais a Localizar		30/12/2005	R\$	6,00	Regular
16439	CADEIRA FIXA C/BRACOS, ASS/ENCOSTO (TODA EM	SP/DVPM	Materiais a Localizar		30/12/2005	R\$	6,00	Regular
16440	CADEIRA FIXA C/BRACOS, ASS/ENCOSTO (TODA EM	SP/DVPM	Materiais a Localizar		30/12/2005	R\$	6,00	Regular
16441	CADEIRA FIXA C/BRACOS, ASS/ENCOSTO (TODA EM	SP/DVPM	Materiais a Localizar		30/12/2005	R\$	6,00	Regular
16442	CADEIRA FIXA C/BRACOS, ASS/ENCOSTO (TODA EM	SP/DVPM	Materiais a Localizar		30/12/2005	R\$	6,00	Regular
16443	CADEIRA FIXA C/BRACOS, ASS/ENCOSTO (TODA EM	SP/DVPM	Materiais a Localizar		30/12/2005	R\$	6,00	Regular
16444	CADEIRA FIXA C/BRACOS, ASS/ENCOSTO (TODA EM	SP/DVPM	Materiais a Localizar		30/12/2005	R\$	6,00	Regular
16445	CADEIRA FIXA C/BRACOS, ASS/ENCOSTO (TODA EM	SP/DVPM	Materiais a Localizar		30/12/2005	R\$	6,00	Regular
16446	CADEIRA FIXA	SP/DVPM	Materiais a Localizar		30/12/2005	R\$	6,00	Regular
16447	CADEIRA FIXA	SP/DVPM	Materiais a Localizar		30/12/2005	R\$	6,00	Regular
16448	BEBEDOURO ELETRICO P/GARRAFAO, 2 TORNEIRAS	SP/DVPM	Material com Avaria		30/12/2005	R\$	6,00	Regular
16449	BOTE DE 6 METROS, TODO EM ALUMINIO	SP/DVPM	Materiais a Localizar		30/12/2005	R\$	6,00	Regular
16450	RADIO EMISSOR/RECEPTOR, VHF, COMPLETO	SP/DVPM	Materiais a Localizar		30/12/2005	R\$	6,00	Regular
16451	ECOSONDA	SP/DVPM	Materiais a Localizar		30/12/2005	R\$	6,00	Regular
16452	RADIO SSB	SP/DVPM	Materiais a Localizar		30/12/2005	R\$	6,00	Regular
16453	GPS (LOCALIZADOR) DE NAVEGACAO	SP/DVPM	Materiais a Localizar		30/12/2005	R\$	6,00	Regular
16454	RADAR MARITIMO	SP/DVPM	Materiais a Localizar		30/12/2005	R\$	6,00	Regular
16455	CARREGADOR DE BATERIA	SP/DVPM	Materiais a Localizar		30/12/2005	R\$	6,00	Regular
16456	CADEIRA GIR.C/BRACOS,FIXA DO	SP/DVPM	Materiais a Localizar		30/12/2005	R\$	6,00	Regular
16457	ARMARIO P/P.SOCORRO, MADEIRA,1 PORTA -	SP/DVPM	Materiais a Localizar		30/12/2005	R\$	6,00	Regular
16458	QUADRO P/CHAVES (CLAVICULARIO)DE	SP/DVPM	Materiais a Localizar		30/12/2005	R\$	6,00	Regular
16459	ARMARIO P/BANHEIRO,LAM.MELAM.1 PORTA,1	SP/DVPM	Materiais a Localizar		30/12/2005	R\$	6,00	Regular
16460	PIA/ARMARIO,LAM.MELAM.2 PORTAS,1 PRAT.4	SP/DVPM	Materiais a Localizar		30/12/2005	R\$	6,00	Regular
16461	ARMARIO P/BANHEIRO,LAM.MELAM.1 PORTA,1	SP/DVPM	Materiais a Localizar		30/12/2005	R\$	6,00	Regular
16462	PIA/ARMARIO,LAM.MELAM.2 PORTAS,1 PRAT.4	SP/DVPM	Materiais a Localizar		30/12/2005	R\$	6,00	Regular
16466	BANCADA C/1	CIPFIG	Salas do Cartório		30/12/2005	R\$	4.858,00	Regular
16469	CADEIRA GIR.C/BRACOS,ASS/ENCOSTO MEDIO	CIPFIG	Salas do Cartório		30/12/2005	R\$	577,83	Regular
16470	CADEIRA GIR.C/BRACOS,ASS/ENCOSTO MEDIO	CIPFIG	Salas do Cartório		30/12/2005	R\$	577,83	Regular
16471	CADEIRA GIR.C/BRACOS,ASS/ENCOSTO MEDIO	CIPFIG	Salas do Cartório		30/12/2005	R\$	577,83	Regular
16472	LONGARINA C/2 LUGARES,BRACOS, ALMOF. E	CIPFIG	Salas do Cartório		30/12/2005	R\$	888,20	Regular
16473	LONGARINA C/2 LUGARES,BRACOS, ALMOF. E	CITAB/1V	Recepcao		30/12/2005	R\$	888,20	Regular
16474	LONGARINA C/2 LUGARES,BRACOS, ALMOF. E	CIPFIG	Salas do Cartório		30/12/2005	R\$	888,20	Regular
16475	LONGARINA C/2 LUGARES,BRACOS, ALMOF. E	CIPFIG	Salas do Cartório		30/12/2005	R\$	888,20	Regular
16476	LONGARINA C/3 LUGARES,C/BRACOS,	CIPFIG	Salas do Cartório		30/12/2005	R\$	1.268,25	Regular
16477	CADEIRA GIR.S/BRACOS,ASS/ENCOSTO PEQUENO	CIPFIG	Salas do Cartório		30/12/2005	R\$	444,60	Regular
16478	CRUCIFIXO DE MADEIRA,MED. 1,00 (CORPO DE	CIPFIG	Salas do Cartório		30/12/2005	R\$	2.635,00	Regular
16501	CADEIRA TIPO ESCOLAR,C/BRACOS,ASS/ENCOSTO	SP/DVPM	Materiais a Localizar		30/12/2005	R\$	376,46	Regular
16514	CADEIRA TIPO ESCOLAR,C/BRACOS,ASS/ENCOSTO	CIPFIG	Salas do Cartório		30/12/2005	R\$	376,46	Regular

16516	MESA MISTURADORA DE SOM C/10	CIPFIG	Salas do Cartório	30/12/2005	R\$ 540,00	Regular
16517	COMPRESSOR DE 19" PARA MESA DE SOM	CIPFIG	Salas do Cartório	30/12/2005	R\$ 512,00	Regular
16518	EQUALIZADOR DE SOM, 10 BANDAS/CANAIS	CIPFIG	Salas do Cartório	30/12/2005	R\$ 279,00	Regular
16519	AMPLIFICADOR PROFISSIONAL	CIPFIG	Salas do Cartório	30/12/2005	R\$ 762,00	Regular
16520	CD PLAYER C/CONTROLE REMOTO - CAPACIDADE:	CIPFIG	Salas do Cartório	30/12/2005	R\$ 580,00	Regular
16521	TOCA-FITA, DUPL0 DECK	CIPFIG	Salas do Cartório	30/12/2005	R\$ 600,00	Regular
16522	CAIXA DE SOM AMPLIFICADA	CIPFIG	Salas do Cartório	30/12/2005	R\$ 280,00	Regular
16523	CAIXA DE SOM AMPLIFICADA	CIPFIG	Salas do Cartório	30/12/2005	R\$ 280,00	Regular
16524	CAIXA DE SOM AMPLIFICADA	CIPFIG	Salas do Cartório	30/12/2005	R\$ 280,00	Regular
16525	CAIXA DE SOM AMPLIFICADA	CIPFIG	Salas do Cartório	30/12/2005	R\$ 280,00	Regular
16526	RECEPTOR DE MICROFONE SEM FIO, 2 CANAIS	CIPFIG	Salas do Cartório	30/12/2005	R\$ 1.250,00	Regular
16529	AR CONDICIONADO, 48K BTUS-	CIPFIG	Salas do Cartório	30/12/2005	R\$ 6,00	Regular
16530	MESA C/2 GAV.AGL.MEL.FAGGIO/PRETO, MED.	CIPFIG	Salas do Cartório	30/12/2005	R\$ 543,82	Regular
16531	ARMARIO,2 PORTAS,4	CIPFIG	Salas do Cartório	30/12/2005	R\$ 661,61	Regular
16532	CADEIRA GIR.S/BRACOS,ASS/ENCOSTO PEQUENO	CIPFIG	Salas do Cartório	30/12/2005	R\$ 398,98	Regular
16533	AR CONDICIONADO,SPLIT, 9.000 BTUS-	SP/DVPM	Material com avaria para dar	30/12/2005	R\$ 6,00	Regular
16534	ARMARIO DE ACO, 2 PORTAS, 4 PRAT. MED. 1,98 X	CIPFIG	Salas do Cartório	30/12/2005	R\$ 548,35	Regular
16535	ARMARIO DE ACO, 2 PORTAS, 4 PRAT. MED. 1,98 X	CIPFIG	Salas do Cartório	30/12/2005	R\$ 548,35	Regular
16536	ARMARIO DE ACO, 2 PORTAS, 4 PRAT. MED. 1,98 X	CIPFIG	Salas do Cartório	30/12/2005	R\$ 548,35	Regular
16538	ARMARIO DE ACO, 2 PORTAS, 4 PRAT. MED. 1,98 X	CIPFIG	Salas do Cartório	30/12/2005	R\$ 548,35	Regular
16540	MESA C/2 GAV.AGL.MEL.FAGGIO/PRETO, MED.	CIPFIG	Salas do Cartório	30/12/2005	R\$ 543,82	Regular
16541	ARMARIO,2 PORTAS,4	CIPFIG	Salas do Cartório	30/12/2005	R\$ 548,35	Regular
16543	ARMARIO,2 PORTAS,4	CIPFIG	Salas do Cartório	30/12/2005	R\$ 548,35	Regular
16544	ARMARIO,2 PORTAS,4	SP/DVPM	Material com avaria para dar	30/12/2005	R\$ 548,35	Regular
16545	ARMARIO,2 PORTAS,4	CIPFIG	Salas do Cartório	30/12/2005	R\$ 548,35	Regular
16546	CADEIRA GIR.C/BRACOS,ASS/ENCOSTO PEQUENO	CIPFIG	Salas do Cartório	30/12/2005	R\$ 444,60	Regular
16547	CADEIRA GIR.C/BRACOS,ASS/ENCOSTO PEQUENO	CIPFIG	Salas do Cartório	30/12/2005	R\$ 444,60	Regular
16548	CRUCIFIXO DE MADEIRA,MED. 1,00 (CORPO DE	CIPFIG	Salas do Cartório	30/12/2005	R\$ 3.140,00	Regular
16550	MESA	CIPFIG	Salas do Cartório	30/12/2005	R\$ 1.207,88	Regular
16552	MESA,2 GAV.TEC.SUP/P/CPU,AGL.MEL.FAG/PRETO,	CIPFIG	Salas do Cartório	30/12/2005	R\$ 961,49	Regular
16554	ARMARIO,2 PORTAS,4	SP/DVPM	Material com avaria para dar	30/12/2005	R\$ 661,61	Regular
16555	CADEIRA GIR.C/BRACOS,ASS/ENCOSTO MEDIO	CIPFIG	Salas do Cartório	30/12/2005	R\$ 541,60	Regular
16557	CADEIRA FIXA C/BRACOS,ASS/ENCOSTO MEDIO	CIPFIG	Salas do Cartório	30/12/2005	R\$ 387,89	Regular
16558	CADEIRA GIR.C/BRACOS,ASS/ENCOSTO PEQUENO	CIPFIG	Salas do Cartório	30/12/2005	R\$ 444,60	Regular
16559	CADEIRA GIR.C/BRACOS,ASS/ENCOSTO PEQUENO	CIPFIG	Salas do Cartório	30/12/2005	R\$ 444,60	Regular
16562	MESA S/GAV.AGLOM.MEL.FAGGIO/PRETO,MED.	CIPFIG	Salas do Cartório	30/12/2005	R\$ 280,70	Regular
16563	MESA S/GAV.AGLOM.MEL.FAGGIO/PRETO,MED.	CIPFIG	Salas do Cartório	30/12/2005	R\$ 280,70	Regular
16564	MESA	CIPFIG	Salas do Cartório	30/12/2005	R\$ 614,49	Regular
16566	ARMARIO,2 PORTAS,4	CIPFIG	Salas do Cartório	30/12/2005	R\$ 661,61	Regular
16567	CADEIRA GIR.C/BRACOS,ASS/ENCOSTO MEDIO	CIPFIG	Salas do Cartório	30/12/2005	R\$ 577,83	Regular
16568	CADEIRA GIR.C/BRACOS,ASS/ENCOSTO PEQUENO	CIPFIG	Salas do Cartório	30/12/2005	R\$ 444,60	Regular
16569	CADEIRA GIR.S/BRACOS,ASS/ENCOSTO PEQUENO	CIPFIG	Salas do Cartório	30/12/2005	R\$ 398,98	Regular
16571	CADEIRA GIR.S/BRACOS,ASS/ENCOSTO PEQUENO	CIPFIG	Salas do Cartório	30/12/2005	R\$ 398,98	Regular
16573	CADEIRA GIR.S/BRACOS,ASS/ENCOSTO PEQUENO	CIPFIG	Salas do Cartório	30/12/2005	R\$ 398,98	Regular
16576	CADEIRA GIR.S/BRACOS,ASS/ENCOSTO PEQUENO	CIPFIG	Salas do Cartório	30/12/2005	R\$ 398,98	Regular
16577	AR CONDICIONADO - 10.000 BTUS	CIPFIG	Salas do Cartório	30/12/2005	R\$ 6,00	Regular
16580	MESA,2 GAV.TEC.SUP/P/CPU,AGL.MEL.FAG/PRETO,	CIPFIG	Salas do Cartório	30/12/2005	R\$ 961,49	Regular
16581	ARMARIO,2 PORTAS,4	CIPFIG	Salas do Cartório	30/12/2005	R\$ 661,61	Regular
16582	ARMARIO,2 PORTAS,4	CIPFIG	Salas do Cartório	30/12/2005	R\$ 661,61	Regular
16583	ARMARIO,2 PORTAS,4	CIPFIG	Salas do Cartório	30/12/2005	R\$ 661,61	Regular
16584	CADEIRA GIR.C/BRACOS,ASS/ENCOSTO MEDIO	CIPFIG	Salas do Cartório	30/12/2005	R\$ 541,60	Regular
16585	CADEIRA FIXA C/BRACOS,ASS/ENCOSTO MEDIO	CIPFIG	Salas do Cartório	30/12/2005	R\$ 387,89	Regular
16587	CADEIRA GIR.C/BRACOS,ASS/ENCOSTO PEQUENO	CIPFIG	Salas do Cartório	30/12/2005	R\$ 444,60	Regular
16588	CADEIRA GIR.C/BRACOS,ASS/ENCOSTO PEQUENO	CIPFIG	Salas do Cartório	30/12/2005	R\$ 444,60	Regular
16590	MESA	CIPFIG	Salas do Cartório	30/12/2005	R\$ 1.207,88	Regular
16592	MESA,2 GAV.TEC.SUP/P/CPU,AGL.MEL.FAG/PRETO,	CIPFIG	Salas do Cartório	30/12/2005	R\$ 961,49	Regular
16593	ARMARIO,2 PORTAS,4	CIPFIG	Salas do Cartório	30/12/2005	R\$ 661,61	Regular
16594	ARMARIO,2 PORTAS,4	CIPFIG	Salas do Cartório	30/12/2005	R\$ 661,61	Regular
16595	CADEIRA GIR.C/BRACOS,ASS/ENCOSTO MEDIO	CIPFIG	Salas do Cartório	30/12/2005	R\$ 541,60	Regular
16596	CADEIRA FIXA C/BRACOS,ASS/ENCOSTO MEDIO	CIPFIG	Salas do Cartório	30/12/2005	R\$ 387,89	Regular
16598	CADEIRA GIR.C/BRACOS,ASS/ENCOSTO PEQUENO	CIPFIG	Salas do Cartório	30/12/2005	R\$ 444,60	Regular
16600	MESA	CIPFIG	Salas do Cartório	30/12/2005	R\$ 1.207,88	Regular
16601	ARMARIO,2 PORTAS,4	CIPFIG	Salas do Cartório	30/12/2005	R\$ 661,61	Regular
16602	CADEIRA GIR.C/BRACOS,ASS/ENCOSTO MEDIO	CIPFIG	Salas do Cartório	30/12/2005	R\$ 577,83	Regular
16603	CADEIRA FIXA C/BRACOS,ASS/ENCOSTO MEDIO	CIPFIG	Salas do Cartório	30/12/2005	R\$ 387,89	Regular
16604	CADEIRA FIXA C/BRACOS,ASS/ENCOSTO MEDIO	CIPFIG	Salas do Cartório	30/12/2005	R\$ 387,89	Regular
16605	SOFA C/2 LUGARES, DE MADEIRA ALMOFADADO E	CIPFIG	Salas do Cartório	30/12/2005	R\$ 1.271,88	Regular
16607	MESA S/GAV.AGLOM.MEL.FAGGIO/PRETO,MED.	CIPFIG	Salas do Cartório	30/12/2005	R\$ 280,70	Regular
16609	MESA	CIPFIG	Salas do Cartório	30/12/2005	R\$ 614,49	Regular
16610	ARMARIO,2 PORTAS,4	CIPFIG	Salas do Cartório	30/12/2005	R\$ 661,61	Regular
16611	CADEIRA GIR.C/BRACOS,ASS/ENCOSTO MEDIO	CIPFIG	Salas do Cartório	30/12/2005	R\$ 577,83	Regular
16612	CADEIRA GIR.C/BRACOS,ASS/ENCOSTO PEQUENO	CIPFIG	Salas do Cartório	30/12/2005	R\$ 444,60	Regular
16614	CADEIRA GIR.S/BRACOS,ASS/ENCOSTO PEQUENO	CIPFIG	Salas do Cartório	30/12/2005	R\$ 398,98	Regular
16616	CADEIRA GIR.S/BRACOS,ASS/ENCOSTO PEQUENO	CIPFIG	Salas do Cartório	30/12/2005	R\$ 398,98	Regular
16617	CADEIRA GIR.S/BRACOS,ASS/ENCOSTO PEQUENO	CIPFIG	Salas do Cartório	30/12/2005	R\$ 398,98	Regular
16618	CADEIRA GIR.S/BRACOS,ASS/ENCOSTO PEQUENO	CIPFIG	Salas do Cartório	30/12/2005	R\$ 398,98	Regular
16619	AR CONDICIONADO - 15.000 BTUS	CIPFIG	Salas do Cartório	30/12/2005	R\$ 6,00	Regular
16620	LONGARINA C/2 LUGARES,BRACOS, ALMOF. E	CIPFIG	Salas do Cartório	30/12/2005	R\$ 888,20	Regular
16621	LONGARINA C/2 LUGARES,BRACOS, ALMOF. E	CIPFIG	Salas do Cartório	30/12/2005	R\$ 888,20	Regular
16622	LONGARINA C/3 LUGARES,C/BRACOS,	CITAB/1V	Recepcao	30/12/2005	R\$ 1.268,25	Regular
16623	LONGARINA C/3 LUGARES,C/BRACOS,	CITAB/1V	Recepcao	30/12/2005	R\$ 1.268,25	Regular
16624	MESA,2 GAV.TEC.SUP/P/CPU,AGL.MEL.FAG/PRETO,	CIPFIG	Salas do Cartório	30/12/2005	R\$ 961,49	Regular
16625	MESA,2 GAV.TEC.SUP/P/CPU,AGL.MEL.FAG/PRETO,	CIPFIG	Salas do Cartório	30/12/2005	R\$ 961,49	Regular
16626	MESA,2 GAV.TEC.SUP/P/CPU,AGL.MEL.FAG/PRETO,	CIPFIG	Salas do Cartório	30/12/2005	R\$ 961,49	Regular
16627	MESA,2 GAV.TEC.SUP/P/CPU,AGL.MEL.FAG/PRETO,	CIPFIG	Salas do Cartório	30/12/2005	R\$ 961,49	Regular
16628	ARMARIO,2 PORTAS,4	CIPFIG	Salas do Cartório	30/12/2005	R\$ 661,61	Regular
16629	ARMARIO,2 PORTAS,4	CIPFIG	Salas do Cartório	30/12/2005	R\$ 661,61	Regular
16630	ARMARIO,2 PORTAS,4	CIPFIG	Salas do Cartório	30/12/2005	R\$ 661,61	Regular
16631	ARMARIO,2 PORTAS,4	CIPFIG	Salas do Cartório	30/12/2005	R\$ 661,61	Regular
16632	ARMARIO,2 PORTAS,4	CIPFIG	Salas do Cartório	30/12/2005	R\$ 661,61	Regular
16633	ARMARIO,2 PORTAS,4	CIPFIG	Salas do Cartório	30/12/2005	R\$ 661,61	Regular
16634	CADEIRA GIR.C/BRACOS,ASS/ENCOSTO MEDIO	CIPFIG	Salas do Cartório	30/12/2005	R\$ 541,60	Regular

16635	CADEIRA GIR.C/BRACOS,ASS/ENCOSTO MEDIO	CIPFIG	Salas do Cartório	30/12/2005	R\$ 541,60	Regular
16638	AR CONDICIONADO - 15.000 BTUS	CIPFIG	Salas do Cartório	30/12/2005	R\$ 6,00	Regular
16642	ARMARIO DE ACO, 2 PORTAS, 4 PRAT. MED. 1,98 X	STSCDR/FHR	Diretoria	30/12/2005	R\$ 548,35	Regular
16643	MESA	CIPFIG	Salas do Cartório	30/12/2005	R\$ 1.207,88	Regular
16644	ARMARIO,2 PORTAS,4	CIPFIG	Salas do Cartório	30/12/2005	R\$ 661,61	Regular
16645	CADEIRA GIR.C/BRACOS,ASS/ENCOSTO MEDIO	CIPFIG	Salas do Cartório	30/12/2005	R\$ 577,83	Regular
16646	CADEIRA FIXA C/BRACOS,ASS/ENCOSTO MEDIO	CIPFIG	Salas do Cartório	30/12/2005	R\$ 387,89	Regular
16647	CADEIRA FIXA C/BRACOS,ASS/ENCOSTO MEDIO	CITAB/1V	Recepcao	30/12/2005	R\$ 387,89	Regular
16648	SOFA C/2 LUGARES,DE MADEIRA ALMOFADADO E	CIPFIG	Salas do Cartório	30/12/2005	R\$ 1.271,88	Regular
16649	AR CONDICIONADO - 15.000 BTUS	CIPFIG	Salas do Cartório	30/12/2005	R\$ 6,00	Regular
16652	MESA S/GAV.AGLOM.MEL.FAGGIO/PRETO,MED.	CIPFIG	Salas do Cartório	30/12/2005	R\$ 329,19	Regular
16653	ARMARIO,2 PORTAS,4	CIPFIG	Salas do Cartório	30/12/2005	R\$ 661,61	Regular
16656	CADEIRA GIR.S/BRACOS,ASS/ENCOSTO PEQUENO	CIPFIG	Salas do Cartório	30/12/2005	R\$ 398,98	Regular
16658	CADEIRA GIR.S/BRACOS,ASS/ENCOSTO PEQUENO	CIPFIG	Salas do Cartório	30/12/2005	R\$ 398,98	Regular
16659	CADEIRA GIR.S/BRACOS,ASS/ENCOSTO PEQUENO	SP/DVPM	Material com avaria para dar	30/12/2005	R\$ 398,98	Regular
16660	CADEIRA GIR.S/BRACOS,ASS/ENCOSTO PEQUENO	CIPFIG	Salas do Cartório	30/12/2005	R\$ 398,98	Regular
16661	CADEIRA GIR.S/BRACOS,ASS/ENCOSTO PEQUENO	SP/DVPM	Material com avaria para dar	30/12/2005	R\$ 398,98	Regular
16662	AR CONDICIONADO - 15.000 BTUS	CIPFIG	Salas do Cartório	30/12/2005	R\$ 6,00	Regular
16663	LONGARINA C/2 LUGARES,BRACOS, ALMOF. E	SP/DVPM	Material com avaria para dar	30/12/2005	R\$ 888,20	Regular
16664	LONGARINA C/2 LUGARES,BRACOS, ALMOF. E	SP/DVPM	Material com avaria para dar	30/12/2005	R\$ 888,20	Regular
16665	LONGARINA C/3 LUGARES,C/BRACOS,	SP/DVPM	Material com avaria para dar	30/12/2005	R\$ 1.268,25	Regular
16666	LONGARINA C/3 LUGARES,C/BRACOS,	CIPFIG	Salas do Cartório	30/12/2005	R\$ 1.268,25	Regular
16667	MESA,2 GAV.TEC.SUP/P/CPU,AGL.MEL.FAG/PRETO,	CIPFIG	Salas do Cartório	30/12/2005	R\$ 961,49	Regular
16669	MESA,2 GAV.TEC.SUP/P/CPU,AGL.MEL.FAG/PRETO,	CIPFIG	Salas do Cartório	30/12/2005	R\$ 961,49	Regular
16670	MESA,2 GAV.TEC.SUP/P/CPU,AGL.MEL.FAG/PRETO,	CIPFIG	Salas do Cartório	30/12/2005	R\$ 961,49	Regular
16671	ARMARIO,2 PORTAS,4	STARQ/CN	Sector de Arquivo Geral	30/12/2005	R\$ 661,61	Regular
16672	ARMARIO,2 PORTAS,4	CIPFIG	Salas do Cartório	30/12/2005	R\$ 661,61	Regular
16673	ARMARIO,2 PORTAS,4	CIPFIG	Salas do Cartório	30/12/2005	R\$ 661,61	Regular
16674	ARMARIO,2 PORTAS,4	CIPFIG	Salas do Cartório	30/12/2005	R\$ 661,61	Regular
16675	ARMARIO,2 PORTAS,4	CIPFIG	Salas do Cartório	30/12/2005	R\$ 661,61	Regular
16676	ARMARIO,2 PORTAS,4	CIPFIG	Salas do Cartório	30/12/2005	R\$ 661,61	Regular
16677	CADEIRA GIR.C/BRACOS,ASS/ENCOSTO MEDIO	CIPFIG	Salas do Cartório	30/12/2005	R\$ 541,60	Regular
16678	CADEIRA GIR.C/BRACOS,ASS/ENCOSTO MEDIO	CIPFIG	Salas do Cartório	30/12/2005	R\$ 541,60	Regular
16679	CADEIRA GIR.C/BRACOS,ASS/ENCOSTO MEDIO	CIPFIG	Salas do Cartório	30/12/2005	R\$ 541,60	Regular
16680	CADEIRA GIR.C/BRACOS,ASS/ENCOSTO MEDIO	CIPFIG	Salas do Cartório	30/12/2005	R\$ 541,60	Regular
16682	AR CONDICIONADO - 15.000 BTUS	CIPFIG	Salas do Cartório	30/12/2005	R\$ 6,00	Regular
16685	ARMARIO DE ACO, 2 PORTAS, 4 PRAT. MED. 1,98 X	CIPFIG	Salas do Cartório	30/12/2005	R\$ 548,35	Regular
16686	ARMARIO DE ACO, 2 PORTAS, 4 PRAT. MED. 1,98 X	CIPFIG	Salas do Cartório	30/12/2005	R\$ 548,35	Regular
16687	CINZEIRO,AGLOM.REV.FORMICA,RETANGULAR,ME	CIPFIG	Salas do Cartório	30/12/2005	R\$ 1.562,50	Regular
16688	CINZEIRO,AGLOM.REV.FORMICA,RETANGULAR,ME	CIPFIG	Salas do Cartório	30/12/2005	R\$ 1.562,50	Regular
16689	CINZEIRO,AGLOM.REV.FORMICA,RETANGULAR,ME	CIPFIG	Salas do Cartório	30/12/2005	R\$ 1.562,50	Regular
16693	LONGARINA C/3 LUGARES,C/BRACOS,	CITAB/1V	Recepcao	30/12/2005	R\$ 1.268,25	Regular
16694	LONGARINA C/3 LUGARES,C/BRACOS,	CITAB/1V	Recepcao	30/12/2005	R\$ 1.268,25	Regular
16695	LONGARINA C/3 LUGARES,C/BRACOS,	CITAB/1V	Recepcao	30/12/2005	R\$ 1.268,25	Regular
16696	LONGARINA C/3 LUGARES,C/BRACOS,	CIPFIG	Salas do Cartório	30/12/2005	R\$ 1.268,25	Regular
16697	LONGARINA C/3 LUGARES,C/BRACOS,	CITAB/1V	Recepcao	30/12/2005	R\$ 1.268,25	Regular
16698	MESA S/GAV.AGLOM.MEL.FAGGIO/PRETO,MED.	CIPFIG	Salas do Cartório	30/12/2005	R\$ 280,70	Regular
16699	MESA S/GAV.AGLOM.MEL.FAGGIO/PRETO,MED.	CIPFIG	Salas do Cartório	30/12/2005	R\$ 280,70	Regular
16700	MESA S/GAV.AGLOM.MEL.FAGGIO/PRETO,MED.	CIPFIG	Salas do Cartório	30/12/2005	R\$ 280,70	Regular
16702	BANCADA C/4	CIRPEVA	Salas do Cartório	30/12/2005	R\$ 4.858,00	Regular
16703	BANCADA C/3	CIRPEVA	Salas do Cartório	30/12/2005	R\$ 4.858,00	Regular
16704	BANCADA C/1	CIRPEVA	Salas do Cartório	30/12/2005	R\$ 4.858,00	Regular
16705	BANCADA C/3 LUG.MAD.REV.FORMICA,TAMPO DE	CIRPEVA	Salas do Cartório	30/12/2005	R\$ 4.858,00	Regular
16706	BANCADA C/2	VTJ1/FHR	Salas do Cartório	30/12/2005	R\$ 4.858,00	Regular
16707	BANCADA C/2	CIRPEVA	Salas do Cartório	30/12/2005	R\$ 4.858,00	Regular
16708	CADEIRA GIR.C/BRACOS,ASS/ENCOSTO MEDIO	CIRPEVA	Salas do Cartório	30/12/2005	R\$ 566,50	Regular
16709	CADEIRA GIR.C/BRACOS,ASS/ENCOSTO MEDIO	CIRPEVA	Salas do Cartório	30/12/2005	R\$ 566,50	Regular
16710	CADEIRA GIR.C/BRACOS,ASS/ENCOSTO MEDIO	CIRPEVA	Salas do Cartório	30/12/2005	R\$ 566,50	Regular
16711	LONGARINA C/2 LUGARES,BRACOS, ALMOF. E	CIRPEVA	Salas do Cartório	30/12/2005	R\$ 870,78	Regular
16712	LONGARINA C/2 LUGARES,BRACOS, ALMOF. E	CIRPEVA	Salas do Cartório	30/12/2005	R\$ 870,78	Regular
16713	LONGARINA C/2 LUGARES,BRACOS, ALMOF. E	CIRPEVA	Salas do Cartório	30/12/2005	R\$ 870,78	Regular
16714	LONGARINA C/2 LUGARES,BRACOS, ALMOF. E	CIRPEVA	Salas do Cartório	30/12/2005	R\$ 870,78	Regular
16715	LONGARINA C/3 LUGARES,C/BRACOS,	CIRPEVA	Salas do Cartório	30/12/2005	R\$ 1.243,00	Regular
16716	CRUCIFIXO EM MADEIRA, MED. 1,00 (CORPO DE	CIRPEVA	Salas do Cartório	30/12/2005	R\$ 2.635,00	Regular
16717	CADEIRA TIPO ESCOLAR,C/BRACOS,ASS/ENCOSTO	CIRPEVA	Salas do Cartório	30/12/2005	R\$ 369,08	Regular
16718	CADEIRA TIPO ESCOLAR,C/BRACOS,ASS/ENCOSTO	CIRPEVA	Salas do Cartório	30/12/2005	R\$ 369,08	Regular
16719	CADEIRA TIPO ESCOLAR,C/BRACOS,ASS/ENCOSTO	CIRPEVA	Salas do Cartório	30/12/2005	R\$ 369,08	Regular
16720	CADEIRA TIPO ESCOLAR,C/BRACOS,ASS/ENCOSTO	CIRPEVA	Salas do Cartório	30/12/2005	R\$ 369,08	Regular
16721	CADEIRA TIPO ESCOLAR,C/BRACOS,ASS/ENCOSTO	CIRPEVA	Salas do Cartório	30/12/2005	R\$ 369,08	Regular
16722	CADEIRA TIPO ESCOLAR,C/BRACOS,ASS/ENCOSTO	CIRPEVA	Salas do Cartório	30/12/2005	R\$ 369,08	Regular
16723	CADEIRA TIPO ESCOLAR,C/BRACOS,ASS/ENCOSTO	CIRPEVA	Salas do Cartório	30/12/2005	R\$ 369,08	Regular
16724	CADEIRA TIPO ESCOLAR,C/BRACOS,ASS/ENCOSTO	CIRPEVA	Salas do Cartório	30/12/2005	R\$ 369,08	Regular
16725	CADEIRA TIPO ESCOLAR,C/BRACOS,ASS/ENCOSTO	SP/DVPM	Material com avaria para dar	30/12/2005	R\$ 369,08	Regular
16726	CADEIRA TIPO ESCOLAR,C/BRACOS,ASS/ENCOSTO	CIRPEVA	Salas do Cartório	30/12/2005	R\$ 369,08	Regular
16727	CADEIRA TIPO ESCOLAR,C/BRACOS,ASS/ENCOSTO	SP/DVPM	Material com avaria para dar	30/12/2005	R\$ 369,08	Regular
16728	CADEIRA TIPO ESCOLAR,C/BRACOS,ASS/ENCOSTO	CIRPEVA	Salas do Cartório	30/12/2005	R\$ 369,08	Regular
16729	CADEIRA TIPO ESCOLAR,C/BRACOS,ASS/ENCOSTO	CIRPEVA	Salas do Cartório	30/12/2005	R\$ 369,08	Regular
16730	CADEIRA TIPO ESCOLAR,C/BRACOS,ASS/ENCOSTO	CIRPEVA	Salas do Cartório	30/12/2005	R\$ 369,08	Regular
16731	CADEIRA TIPO ESCOLAR,C/BRACOS,ASS/ENCOSTO	CIRPEVA	Salas do Cartório	30/12/2005	R\$ 369,08	Regular
16732	CADEIRA TIPO ESCOLAR,C/BRACOS,ASS/ENCOSTO	CIRPEVA	Salas do Cartório	30/12/2005	R\$ 369,08	Regular
16733	CADEIRA TIPO ESCOLAR,C/BRACOS,ASS/ENCOSTO	CIRPEVA	Salas do Cartório	30/12/2005	R\$ 369,08	Regular
16734	CADEIRA TIPO ESCOLAR,C/BRACOS,ASS/ENCOSTO	CIRPEVA	Salas do Cartório	30/12/2005	R\$ 369,08	Regular
16735	CADEIRA TIPO ESCOLAR,C/BRACOS,ASS/ENCOSTO	SP/DVPM	Material com avaria para dar	30/12/2005	R\$ 369,08	Regular
16736	CADEIRA TIPO ESCOLAR,C/BRACOS,ASS/ENCOSTO	SP/DVPM	Material com avaria para dar	30/12/2005	R\$ 369,08	Regular
16737	CADEIRA TIPO ESCOLAR,C/BRACOS,ASS/ENCOSTO	CIRPEVA	Salas do Cartório	30/12/2005	R\$ 369,08	Regular
16738	CADEIRA TIPO ESCOLAR,C/BRACOS,ASS/ENCOSTO	CIRPEVA	Salas do Cartório	30/12/2005	R\$ 369,08	Regular
16739	CADEIRA TIPO ESCOLAR,C/BRACOS,ASS/ENCOSTO	CIRPEVA	Salas do Cartório	30/12/2005	R\$ 369,08	Regular
16740	CADEIRA TIPO ESCOLAR,C/BRACOS,ASS/ENCOSTO	CIRPEVA	Salas do Cartório	30/12/2005	R\$ 369,08	Regular
16741	CADEIRA TIPO ESCOLAR,C/BRACOS,ASS/ENCOSTO	CIRPEVA	Salas do Cartório	30/12/2005	R\$ 369,08	Regular
16742	CADEIRA TIPO ESCOLAR,C/BRACOS,ASS/ENCOSTO	CIRPEVA	Salas do Cartório	30/12/2005	R\$ 369,08	Regular
16743	CADEIRA TIPO ESCOLAR,C/BRACOS,ASS/ENCOSTO	CIRPEVA	Salas do Cartório	30/12/2005	R\$ 369,08	Regular
16744	CADEIRA TIPO ESCOLAR,C/BRACOS,ASS/ENCOSTO	CIRPEVA	Salas do Cartório	30/12/2005	R\$ 369,08	Regular

O original deste documento é eletrônico e foi assinado digitalmente por EDUARDO MARTINS DE SOUZA e DOMINGOS JORGE CHALUB PEREIRA. Para verificar a autenticidade desta cópia impressa, acesse o site <https://cpa.tiam.ufr.br/validador> e informe o nº do processo T/AM.2021.001836-8 e o código QR-949.

16745	CADEIRA TIPO ESCOLAR,C/BRACOS,ASS/ENCOSTO	CIRPEVA	Salas do Cartório		30/12/2005	R\$ 369,08		Regular
16746	CADEIRA TIPO ESCOLAR,C/BRACOS,ASS/ENCOSTO	CIRPEVA	Salas do Cartório		30/12/2005	R\$ 369,08		Regular
16747	CADEIRA TIPO ESCOLAR,C/BRACOS,ASS/ENCOSTO	CIRPEVA	Salas do Cartório		30/12/2005	R\$ 369,08		Regular
16748	CADEIRA TIPO ESCOLAR,C/BRACOS,ASS/ENCOSTO	CIRPEVA	Salas do Cartório		30/12/2005	R\$ 369,08		Regular
16749	CADEIRA TIPO ESCOLAR,C/BRACOS,ASS/ENCOSTO	CIRPEVA	Salas do Cartório		30/12/2005	R\$ 369,08		Regular
16750	CADEIRA TIPO ESCOLAR,C/BRACOS,ASS/ENCOSTO	CIRPEVA	Salas do Cartório		30/12/2005	R\$ 369,08		Regular
16751	CADEIRA TIPO ESCOLAR,C/BRACOS,ASS/ENCOSTO	CIRPEVA	Salas do Cartório		30/12/2005	R\$ 369,08		Regular
16752	CADEIRA TIPO ESCOLAR,C/BRACOS,ASS/ENCOSTO	CIRPEVA	Salas do Cartório		30/12/2005	R\$ 369,08		Regular
16753	AR CONDICIONADO,SPLIT,24.000 BTUS-	CIRPEVA	Salas do Cartório		30/12/2005	R\$ 6,00		Regular
16754	AR CONDICIONADO,SPLIT,24.000 BTUS-	CIRPEVA	Salas do Cartório		30/12/2005	R\$ 6,00		Regular
16755	AR CONDICIONADO,SPLIT,60.000 BTUS-	CIRPEVA	Salas do Cartório		30/12/2005	R\$ 6,00		Regular
16756	CAIXA DE SOM AMPLIFICADA	CIRPEVA	Salas do Cartório		30/12/2005	R\$ 56,25		Regular
16757	CAIXA DE SOM AMPLIFICADA	CIRPEVA	Salas do Cartório		30/12/2005	R\$ 56,25		Regular
16758	CAIXA DE SOM AMPLIFICADA	CIRPEVA	Salas do Cartório		30/12/2005	R\$ 56,25		Regular
16759	CAIXA DE SOM AMPLIFICADA	CIRPEVA	Salas do Cartório		30/12/2005	R\$ 56,25		Regular
16760	RACK DE FERRO, C/RODIZIOS E REGULAGEM DE	CIRPEVA	Salas do Cartório		30/12/2005	R\$ 222,00		Regular
16761	MESA MISTURADORA DE SOM C/10	CIRPEVA	Salas do Cartório		30/12/2005	R\$ 852,00		Regular
16762	EQUALIZADOR DE SOM, 10 BANDAS/CANAIS	CIRPEVA	Salas do Cartório		30/12/2005	R\$ 78,00		Regular
16763	COMPRESSOR DE 19" PARA MESA DE SOM	CIRPEVA	Salas do Cartório		30/12/2005	R\$ 694,00		Regular
16764	CD PLAYER C/CONTROLE REMOTO - CAPACIDADE:	CIRPEVA	Salas do Cartório		30/12/2005	R\$ 675,00		Regular
16765	TOCA-FITA, DUPL0 DECK	CIRPEVA	Salas do Cartório		30/12/2005	R\$ 570,00		Regular
16766	AMPLIFICADOR PROFISSIONAL	CIRPEVA	Salas do Cartório		30/12/2005	R\$ 706,50		Regular
16767	MESA C/2 GAV.AGL.MEL.FAGGIO/PRETO, MED.	CIRPEVA	Salas do Cartório		30/12/2005	R\$ 533,16		Regular
16768	MESA C/2 GAV.AGL.MEL.FAGGIO/PRETO, MED.	CIRPEVA	Salas do Cartório		30/12/2005	R\$ 533,16		Regular
16769	ARMARIO,2 PORTAS,4	CIRPEVA	Salas do Cartório		30/12/2005	R\$ 648,64		Regular
16770	ARMARIO,2 PORTAS,4	CIRPEVA	Salas do Cartório		30/12/2005	R\$ 648,64		Regular
16771	ARMARIO,2 PORTAS,4	CIRPEVA	Salas do Cartório		30/12/2005	R\$ 648,64		Regular
16772	ARMARIO,2 PORTAS,4	CIRPEVA	Salas do Cartório		30/12/2005	R\$ 648,64		Regular
16773	ARMARIO,2 PORTAS,4	CIRPEVA	Salas do Cartório		30/12/2005	R\$ 648,64		Regular
16774	CADEIRA GIR.C/BRACOS,ASS/ENCOSTO PEQUENO	CIRPEVA	Salas do Cartório		30/12/2005	R\$ 435,88		Regular
16775	CADEIRA GIR.C/BRACOS,ASS/ENCOSTO PEQUENO	CIRPEVA	Salas do Cartório		30/12/2005	R\$ 435,88		Regular
16776	MESA C/2 GAV.AGL.MEL.FAGGIO/PRETO, MED.	CIRPEVA	Salas do Cartório		30/12/2005	R\$ 533,16		Regular
16777	ARMARIO,2 PORTAS,4	CIRPEVA	Salas do Cartório		30/12/2005	R\$ 648,64		Regular
16778	CADEIRA GIR.S/BRACOS,ASS/ENCOSTO PEQUENO	CIRPEVA	Salas do Cartório		30/12/2005	R\$ 391,16		Regular
16779	ARMARIO DE ACO, 2 PORTAS, 4 PRAT. MED. 1,98 X	CIRPEVA	Salas do Cartório		30/12/2005	R\$ 537,60		Regular
16780	ARMARIO DE ACO, 2 PORTAS, 4 PRAT. MED. 1,98 X	CIRPEVA	Salas do Cartório		30/12/2005	R\$ 537,60		Regular
16781	ARMARIO DE ACO, 2 PORTAS, 4 PRAT. MED. 1,98 X	CIRPEVA	Salas do Cartório		30/12/2005	R\$ 537,60		Regular
16782	ARMARIO DE ACO, 2 PORTAS, 4 PRAT. MED. 1,98 X	CIRPEVA	Salas do Cartório		30/12/2005	R\$ 537,60		Regular
16783	ARMARIO DE ACO, 2 PORTAS, 4 PRAT. MED. 1,98 X	CIRPEVA	Salas do Cartório		30/12/2005	R\$ 537,60		Regular
16784	AR CONDICIONADO,SPLIT,18.000 BTUS-	CIRPEVA	Salas do Cartório		30/12/2005	R\$ 6,00		Regular
16785	MESA,2 GAV.TEC.SUP/P/CPU,AGL.MEL.FAG/PRETO,	CIRPEVA	Salas do Cartório		30/12/2005	R\$ 942,64		Regular
16786	MESA,2 GAV.TEC.SUP/P/CPU,AGL.MEL.FAG/PRETO,	CIRPEVA	Salas do Cartório		30/12/2005	R\$ 942,64		Regular
16787	MESA,2 GAV.TEC.SUP/P/CPU,AGL.MEL.FAG/PRETO,	CIRPEVA	Salas do Cartório		30/12/2005	R\$ 942,64		Regular
16788	CRUCIFIXO EM MADEIRA, MED. 1,00 (CORPO DE	CIRPEVA	Salas do Cartório		30/12/2005	R\$ 3.140,00		Regular
16789	AR CONDICIONADO,SPLIT,12.000 BTUS-	CIRPEVA	Salas do Cartório		30/12/2005	R\$ 6,00		Regular
16790	MESA S/GAV.AGLOM.MEL.FAGGIO/PRETO,MED.	CIRPEVA	Salas do Cartório		30/12/2005	R\$ 275,20		Regular
16791	MESA	CIRPEVA	Salas do Cartório		30/12/2005	R\$ 602,44		Regular
16792	MESA S/GAV.AGLOM.MEL.FAGGIO/PRETO,MED.	CIRPEVA	Salas do Cartório		30/12/2005	R\$ 322,74		Regular
16793	ARMARIO,2 PORTAS,4	CIRPEVA	Salas do Cartório		30/12/2005	R\$ 648,64		Regular
16794	CADEIRA GIR.C/BRACOS,ASS/ENCOSTO MEDIO	CIRPEVA	Salas do Cartório		30/12/2005	R\$ 566,50		Regular
16795	CADEIRA GIR.C/BRACOS,ASS/ENCOSTO PEQUENO	CIRPEVA	Salas do Cartório		30/12/2005	R\$ 435,88		Regular
16796	CADEIRA GIR.S/BRACOS,ASS/ENCOSTO PEQUENO	CIRPEVA	Salas do Cartório		30/12/2005	R\$ 391,16		Regular
16797	CADEIRA GIR.S/BRACOS,ASS/ENCOSTO PEQUENO	CIRPEVA	Salas do Cartório		30/12/2005	R\$ 391,16		Regular
16798	CADEIRA GIR.S/BRACOS,ASS/ENCOSTO PEQUENO	CIRPEVA	Salas do Cartório		30/12/2005	R\$ 391,16		Regular
16799	CADEIRA GIR.S/BRACOS,ASS/ENCOSTO PEQUENO	CIRPEVA	Salas do Cartório		30/12/2005	R\$ 391,16		Regular
16800	CADEIRA GIR.S/BRACOS,ASS/ENCOSTO PEQUENO	CIRPEVA	Salas do Cartório		30/12/2005	R\$ 391,16		Regular
16801	CADEIRA GIR.S/BRACOS,ASS/ENCOSTO PEQUENO	CIRPEVA	Salas do Cartório		30/12/2005	R\$ 391,16		Regular
16802	AR CONDICIONADO - 7.500 BTUS	CIRPEVA	Salas do Cartório		30/12/2005	R\$ 6,00		Regular
16803	LONGARINA C/2 LUGARES,BRACOS, ALMOF. E	CIRPEVA	Salas do Cartório		30/12/2005	R\$ 870,78		Regular
16804	LONGARINA C/2 LUGARES,BRACOS, ALMOF. E	CIRPEVA	Salas do Cartório		30/12/2005	R\$ 870,78		Regular
16805	LONGARINA C/3 LUGARES,C/BRACOS,	CIRPEVA	Salas do Cartório		30/12/2005	R\$ 1.243,38		Regular
16806	LONGARINA C/3 LUGARES,C/BRACOS,	CIRPEVA	Salas do Cartório		30/12/2005	R\$ 1.243,38		Regular
16807	MESA	CIRPEVA	Salas do Cartório		30/12/2005	R\$ 1.184,20		Regular
16808	ARMARIO,2 PORTAS,4	CIRPEVA	Salas do Cartório		30/12/2005	R\$ 648,64		Regular
16809	CADEIRA GIR.C/BRACOS,ASS/ENCOSTO MEDIO	CIRPEVA	Salas do Cartório		30/12/2005	R\$ 566,50		Regular
16810	CADEIRA FIXA C/BRACOS,ASS/ENCOSTO MEDIO	CIRPEVA	Salas do Cartório		30/12/2005	R\$ 380,28		Regular
16811	CADEIRA FIXA C/BRACOS,ASS/ENCOSTO MEDIO	CIRPEVA	Salas do Cartório		30/12/2005	R\$ 380,28		Regular
16812	SOFA C/2 LUGARES, DE MADEIRA ALMOFADADO E	CIRPEVA	Salas do Cartório		30/12/2005	R\$ 1.246,94		Regular
16813	AR CONDICIONADO - 7.500 BTUS	CIRPEVA	Salas do Cartório		30/12/2005	R\$ 6,00		Regular
16814	MESA,2 GAV.TEC.SUP/P/CPU,AGL.MEL.FAG/PRETO,	CIRPEVA	Salas do Cartório		30/12/2005	R\$ 942,64		Regular
16815	MESA,2 GAV.TEC.SUP/P/CPU,AGL.MEL.FAG/PRETO,	CIRPEVA	Salas do Cartório		30/12/2005	R\$ 942,64		Regular
16816	MESA,2 GAV.TEC.SUP/P/CPU,AGL.MEL.FAG/PRETO,	CIRPEVA	Salas do Cartório		30/12/2005	R\$ 942,64		Regular
16817	MESA,2 GAV.TEC.SUP/P/CPU,AGL.MEL.FAG/PRETO,	CIRPEVA	Salas do Cartório		30/12/2005	R\$ 942,64		Regular
16818	ARMARIO,2 PORTAS,4	CIRPEVA	Salas do Cartório		30/12/2005	R\$ 648,64		Regular
16819	ARMARIO,2 PORTAS,4	CIRPEVA	Salas do Cartório		30/12/2005	R\$ 648,64		Regular
16820	ARMARIO,2 PORTAS,4	CIRPEVA	Salas do Cartório		30/12/2005	R\$ 648,64		Regular
16821	ARMARIO,2 PORTAS,4	CIRPEVA	Salas do Cartório		30/12/2005	R\$ 648,64		Regular
16822	ARMARIO,2 PORTAS,4	CIRPEVA	Salas do Cartório		30/12/2005	R\$ 648,64		Regular
16823	ARMARIO,2 PORTAS,4	CIRPEVA	Salas do Cartório		30/12/2005	R\$ 648,64		Regular
16824	CADEIRA GIR.C/BRACOS,ASS/ENCOSTO MEDIO	CIRPEVA	Salas do Cartório		30/12/2005	R\$ 530,98		Regular
16825	CADEIRA GIR.C/BRACOS,ASS/ENCOSTO MEDIO	CIRPEVA	Salas do Cartório		30/12/2005	R\$ 530,98		Regular
16826	CADEIRA GIR.C/BRACOS,ASS/ENCOSTO MEDIO	CIRPEVA	Salas do Cartório		30/12/2005	R\$ 530,98		Regular
16827	CADEIRA GIR.C/BRACOS,ASS/ENCOSTO MEDIO	CIRPEVA	Salas do Cartório		30/12/2005	R\$ 530,98		Regular
16828	AR CONDICIONADO - 18.000 BTU	CIRPEVA	Salas do Cartório		30/12/2005	R\$ 6,00		Regular
16829	AR CONDICIONADO - 18.000 BTU	CIRPEVA	Salas do Cartório		30/12/2005	R\$ 6,00		Regular
16830	MESA S/GAV.AGLOM.MEL.FAGGIO/PRETO,MED.	CIRPEVA	Salas do Cartório		30/12/2005	R\$ 275,20		Regular
16831	MESA S/GAV.AGLOM.MEL.FAGGIO/PRETO,MED.	CIRPEVA	Salas do Cartório		30/12/2005	R\$ 275,20		Regular
16832	MESA S/GAV.AGLOM.MEL.FAGGIO/PRETO,MED.	CIRPEVA	Salas do Cartório		30/12/2005	R\$ 275,20		Regular
16833	ARMARIO DE ACO, 2 PORTAS, 4 PRAT. MED. 1,98 X	SP/DVPM	Material a Localizar		30/12/2005	R\$ 537,60		Regular
16834	ARMARIO DE ACO, 2 PORTAS, 4 PRAT. MED. 1,98 X	CIRPEVA	Salas do Cartório		30/12/2005	R\$ 537,60		Regular
16835	ARMARIO DE ACO, 2 PORTAS, 4 PRAT. MED. 1,98 X	CIRPEVA	Salas do Cartório		30/12/2005	R\$ 537,60		Regular
16836	ARMARIO DE ACO, 2 PORTAS, 4 PRAT. MED. 1,98 X	CIRPEVA	Salas do Cartório		30/12/2005	R\$ 537,60		Regular

16837	MESA,2 GAV.TEC.SUP/P/CPU,AGL.MEL.FAG/PRETO,	CIRPEVA	Salas do Cartório	30/12/2005	R\$	942,64	Regular
16838	MESA,2 GAV.TEC.SUP/P/CPU,AGL.MEL.FAG/PRETO,	CIRPEVA	Salas do Cartório	30/12/2005	R\$	942,64	Regular
16839	MESA,2 GAV.TEC.SUP/P/CPU,AGL.MEL.FAG/PRETO,	CIRPEVA	Salas do Cartório	30/12/2005	R\$	942,64	Regular
16840	MESA,2 GAV.TEC.SUP/P/CPU,AGL.MEL.FAG/PRETO,	CIRPEVA	Salas do Cartório	30/12/2005	R\$	942,64	Regular
16841	ARMARIO,2 PORTAS,4	CIRPEVA	Salas do Cartório	30/12/2005	R\$	648,64	Regular
16842	ARMARIO,2 PORTAS,4	CIRPEVA	Salas do Cartório	30/12/2005	R\$	648,64	Regular
16843	ARMARIO,2 PORTAS,4	CIRPEVA	Salas do Cartório	30/12/2005	R\$	648,64	Regular
16844	ARMARIO,2 PORTAS,4	CIRPEVA	Salas do Cartório	30/12/2005	R\$	648,64	Regular
16845	ARMARIO,2 PORTAS,4	CIRPEVA	Salas do Cartório	30/12/2005	R\$	648,64	Regular
16846	ARMARIO,2 PORTAS,4	CIRPEVA	Salas do Cartório	30/12/2005	R\$	648,64	Regular
16847	CADEIRA GIR.C/BRACOS,ASS/ENCOSTO MEDIO	CIRPEVA	Salas do Cartório	30/12/2005	R\$	530,98	Regular
16848	CADEIRA GIR.C/BRACOS,ASS/ENCOSTO MEDIO	CIRPEVA	Salas do Cartório	30/12/2005	R\$	530,98	Regular
16849	CADEIRA GIR.C/BRACOS,ASS/ENCOSTO MEDIO	CIRPEVA	Salas do Cartório	30/12/2005	R\$	530,98	Regular
16850	CADEIRA GIR.C/BRACOS,ASS/ENCOSTO MEDIO	CIRPEVA	Salas do Cartório	30/12/2005	R\$	530,98	Regular
16851	AR CONDICIONADO - 7.500 BTUS	CIRPEVA	Salas do Cartório	30/12/2005	R\$	6,00	Regular
16852	AR CONDICIONADO - 18.000 BTU	CIRPEVA	Salas do Cartório	30/12/2005	R\$	6,00	Regular
16853	ARMARIO DE ACO, 2 PORTAS, 4 PRAT. MED. 1,98 X	CIRPEVA	Salas do Cartório	30/12/2005	R\$	537,60	Regular
16854	ARMARIO DE ACO, 2 PORTAS, 4 PRAT. MED. 1,98 X	CIRPEVA	Salas do Cartório	30/12/2005	R\$	537,60	Regular
16855	ARMARIO DE ACO, 2 PORTAS, 4 PRAT. MED. 1,98 X	CIRPEVA	Salas do Cartório	30/12/2005	R\$	537,60	Regular
16856	ARMARIO DE ACO, 2 PORTAS, 4 PRAT. MED. 1,98 X	CIRPEVA	Salas do Cartório	30/12/2005	R\$	537,60	Regular
16857	MESA	SP/DVPM	Materiais a Localizar	30/12/2005	R\$	1.184,20	Regular
16858	ARMARIO,2 PORTAS,4	CIRPEVA	Salas do Cartório	30/12/2005	R\$	648,64	Regular
16859	CADEIRA GIR.C/BRACOS,ASS/ENCOSTO MEDIO	CIRPEVA	Salas do Cartório	30/12/2005	R\$	566,50	Regular
16860	CADEIRA FIXA C/BRACOS,ASS/ENCOSTO MEDIO	CIRPEVA	Salas do Cartório	30/12/2005	R\$	380,28	Regular
16861	CADEIRA FIXA C/BRACOS,ASS/ENCOSTO MEDIO	CIRPEVA	Salas do Cartório	30/12/2005	R\$	380,28	Regular
16862	SOFA C/2 LUGARES, DE MADEIRA ALMOFADADO E	CIRPEVA	Salas do Cartório	30/12/2005	R\$	1.246,94	Regular
16863	AR CONDICIONADO - 18.000 BTU	CIRPEVA	Salas do Cartório	30/12/2005	R\$	6,00	Regular
16864	LONGARINA C/3 LUGARES,C/BRACOS,	CIRPEVA	Salas do Cartório	30/12/2005	R\$	1.243,38	Regular
16865	LONGARINA C/3 LUGARES,C/BRACOS,	CIRPEVA	Salas do Cartório	30/12/2005	R\$	1.243,38	Regular
16866	MESA S/GAV.AGLOM.MEL.FAGGIO/PRETO,MED.	CIRPEVA	Salas do Cartório	30/12/2005	R\$	275,20	Regular
16867	MESA	CIRPEVA	Salas do Cartório	30/12/2005	R\$	602,44	Regular
16868	MESA S/GAV.AGLOM.MEL.FAGGIO/PRETO,MED.	CIRPEVA	Salas do Cartório	30/12/2005	R\$	322,74	Regular
16869	ARMARIO,2 PORTAS,4	CIRPEVA	Salas do Cartório	30/12/2005	R\$	648,64	Regular
16870	CADEIRA GIR.C/BRACOS,ASS/ENCOSTO MEDIO	CIRPEVA	Salas do Cartório	30/12/2005	R\$	566,50	Regular
16871	CADEIRA GIR.C/BRACOS,ASS/ENCOSTO PEQUENO	CIRPEVA	Salas do Cartório	30/12/2005	R\$	435,88	Regular
16872	CADEIRA GIR.S/BRACOS,ASS/ENCOSTO PEQUENO	CIRPEVA	Salas do Cartório	30/12/2005	R\$	391,16	Regular
16873	CADEIRA GIR.S/BRACOS,ASS/ENCOSTO PEQUENO	CIRPEVA	Salas do Cartório	30/12/2005	R\$	391,16	Regular
16874	CADEIRA GIR.S/BRACOS,ASS/ENCOSTO PEQUENO	CIRPEVA	Salas do Cartório	30/12/2005	R\$	391,16	Regular
16875	CADEIRA GIR.S/BRACOS,ASS/ENCOSTO PEQUENO	CIRPEVA	Salas do Cartório	30/12/2005	R\$	391,16	Regular
16876	CADEIRA GIR.S/BRACOS,ASS/ENCOSTO PEQUENO	CIRPEVA	Salas do Cartório	30/12/2005	R\$	391,16	Regular
16877	CADEIRA GIR.S/BRACOS,ASS/ENCOSTO PEQUENO	CIRPEVA	Salas do Cartório	30/12/2005	R\$	391,16	Regular
16878	AR CONDICIONADO - 18.000 BTU	CIRPEVA	Salas do Cartório	30/12/2005	R\$	6,00	Regular
16879	LONGARINA C/2 LUGARES,BRACOS, ALMOF. E	CIRPEVA	Salas do Cartório	30/12/2005	R\$	870,78	Regular
16880	LONGARINA C/2 LUGARES,BRACOS, ALMOF. E	CIRPEVA	Salas do Cartório	30/12/2005	R\$	870,78	Regular
16881	MESA	CIRPEVA	Salas do Cartório	30/12/2005	R\$	1.184,20	Regular
16882	MESA,2 GAV.TEC.SUP/P/CPU,AGL.MEL.FAG/PRETO,	CIRPEVA	Salas do Cartório	30/12/2005	R\$	942,64	Regular
16883	ARMARIO,2 PORTAS,4	CIRPEVA	Salas do Cartório	30/12/2005	R\$	648,64	Regular
16884	ARMARIO,2 PORTAS,4	CIRPEVA	Salas do Cartório	30/12/2005	R\$	648,64	Regular
16885	CADEIRA GIR.C/BRACOS,ASS/ENCOSTO MEDIO	CIRPEVA	Salas do Cartório	30/12/2005	R\$	530,98	Regular
16886	CADEIRA FIXA C/BRACOS,ASS/ENCOSTO MEDIO	CIRPEVA	Salas do Cartório	30/12/2005	R\$	380,28	Regular
16887	CADEIRA FIXA C/BRACOS,ASS/ENCOSTO MEDIO	CIRPEVA	Salas do Cartório	30/12/2005	R\$	380,28	Regular
16888	CADEIRA GIR.C/BRACOS,ASS/ENCOSTO PEQUENO	CIRPEVA	Salas do Cartório	30/12/2005	R\$	435,88	Regular
16889	CADEIRA GIR.C/BRACOS,ASS/ENCOSTO PEQUENO	CIRPEVA	Salas do Cartório	30/12/2005	R\$	435,88	Regular
16890	AR CONDICIONADO - 18.000 BTU	CIRPEVA	Salas do Cartório	30/12/2005	R\$	6,00	Regular
16891	MESA	CIRPEVA	Salas do Cartório	30/12/2005	R\$	1.184,20	Regular
16892	MESA,2 GAV.TEC.SUP/P/CPU,AGL.MEL.FAG/PRETO,	CIRPEVA	Salas do Cartório	30/12/2005	R\$	942,64	Regular
16893	ARMARIO,2 PORTAS,4	CIRPEVA	Salas do Cartório	30/12/2005	R\$	648,64	Regular
16894	ARMARIO,2 PORTAS,4	CIRPEVA	Salas do Cartório	30/12/2005	R\$	648,64	Regular
16895	CADEIRA GIR.C/BRACOS,ASS/ENCOSTO MEDIO	CIRPEVA	Salas do Cartório	30/12/2005	R\$	530,98	Regular
16896	CADEIRA FIXA C/BRACOS,ASS/ENCOSTO MEDIO	CIRPEVA	Salas do Cartório	30/12/2005	R\$	380,28	Regular
16897	CADEIRA FIXA C/BRACOS,ASS/ENCOSTO MEDIO	CIRPEVA	Salas do Cartório	30/12/2005	R\$	380,28	Regular
16898	CADEIRA GIR.C/BRACOS,ASS/ENCOSTO PEQUENO	CIRPEVA	Salas do Cartório	30/12/2005	R\$	435,88	Regular
16899	CADEIRA GIR.C/BRACOS,ASS/ENCOSTO PEQUENO	CIRPEVA	Salas do Cartório	30/12/2005	R\$	435,88	Regular
16900	AR CONDICIONADO - 18.000 BTU	CIRPEVA	Salas do Cartório	30/12/2005	R\$	6,00	Regular
16901	MESA	CIRPEVA	Salas do Cartório	30/12/2005	R\$	1.184,20	Regular
16902	MESA,2 GAV.TEC.SUP/P/CPU,AGL.MEL.FAG/PRETO,	CIRPEVA	Salas do Cartório	30/12/2005	R\$	942,64	Regular
16903	ARMARIO,2 PORTAS,4	CIRPEVA	Salas do Cartório	30/12/2005	R\$	648,64	Regular
16904	ARMARIO,2 PORTAS,4	CIRPEVA	Salas do Cartório	30/12/2005	R\$	648,64	Regular
16905	CADEIRA GIR.C/BRACOS,ASS/ENCOSTO MEDIO	CIRPEVA	Salas do Cartório	30/12/2005	R\$	530,98	Regular
16906	CADEIRA FIXA C/BRACOS,ASS/ENCOSTO MEDIO	CIRPEVA	Salas do Cartório	30/12/2005	R\$	380,28	Regular
16907	CADEIRA FIXA C/BRACOS,ASS/ENCOSTO MEDIO	CIRPEVA	Salas do Cartório	30/12/2005	R\$	380,28	Regular
16908	CADEIRA GIR.C/BRACOS,ASS/ENCOSTO PEQUENO	CIRPEVA	Salas do Cartório	30/12/2005	R\$	435,88	Regular
16909	CADEIRA GIR.C/BRACOS,ASS/ENCOSTO PEQUENO	CIRPEVA	Salas do Cartório	30/12/2005	R\$	435,88	Regular
16910	AR CONDICIONADO - 18.000 BTU	CIRPEVA	Salas do Cartório	30/12/2005	R\$	6,00	Regular
16911	MESA S/GAV.AGLOM.MEL.FAGGIO/PRETO,MED.	CIRPEVA	Salas do Cartório	30/12/2005	R\$	275,20	Regular
16912	MESA	CIRPEVA	Salas do Cartório	30/12/2005	R\$	602,44	Regular
16913	MESA S/GAV.AGLOM.MEL.FAGGIO/PRETO,MED.	CIRPEVA	Salas do Cartório	30/12/2005	R\$	275,20	Regular
16914	MESA S/GAV.AGLOM.MEL.FAGGIO/PRETO,MED.	CIRPEVA	Salas do Cartório	30/12/2005	R\$	275,20	Regular
16915	ARMARIO,2 PORTAS,4	CIRPEVA	Salas do Cartório	30/12/2005	R\$	648,64	Regular
16916	ARMARIO,2 PORTAS,4	CIRPEVA	Salas do Cartório	30/12/2005	R\$	648,64	Regular
16917	CADEIRA GIR.C/BRACOS,ASS/ENCOSTO MEDIO	CIRPEVA	Salas do Cartório	30/12/2005	R\$	566,50	Regular
16918	CADEIRA GIR.C/BRACOS,ASS/ENCOSTO PEQUENO	CIRPEVA	Salas do Cartório	30/12/2005	R\$	435,88	Regular
16919	CADEIRA GIR.S/BRACOS,ASS/ENCOSTO PEQUENO	CIRPEVA	Salas do Cartório	30/12/2005	R\$	391,16	Regular
16920	CADEIRA GIR.S/BRACOS,ASS/ENCOSTO PEQUENO	CIRPEVA	Salas do Cartório	30/12/2005	R\$	391,16	Regular
16921	CADEIRA GIR.S/BRACOS,ASS/ENCOSTO PEQUENO	CIRPEVA	Salas do Cartório	30/12/2005	R\$	391,16	Regular
16922	CADEIRA GIR.S/BRACOS,ASS/ENCOSTO PEQUENO	CIRPEVA	Salas do Cartório	30/12/2005	R\$	391,16	Regular
16923	CADEIRA GIR.S/BRACOS,ASS/ENCOSTO PEQUENO	CIRPEVA	Salas do Cartório	30/12/2005	R\$	391,16	Regular
16924	CADEIRA GIR.S/BRACOS,ASS/ENCOSTO PEQUENO	CIRPEVA	Salas do Cartório	30/12/2005	R\$	391,16	Regular
16925	CADEIRA GIR.S/BRACOS,ASS/ENCOSTO PEQUENO	CIRPEVA	Salas do Cartório	30/12/2005	R\$	391,16	Regular
16926	CADEIRA GIR.S/BRACOS,ASS/ENCOSTO PEQUENO	CIRPEVA	Salas do Cartório	30/12/2005	R\$	391,16	Regular
16927	AR CONDICIONADO - 18.000 BTU	CIRPEVA	Salas do Cartório	30/12/2005	R\$	6,00	Regular
16928	ARMARIO,2 PORTAS,4	CIRPEVA	Salas do Cartório	30/12/2005	R\$	648,64	Regular

O original deste documento é eletrônico e foi assinado digitalmente por EDUARDO MARTINS DE SOUZA e DOMINGOS JORGE CHALUB PEREIRA. Para verificar a autenticidade desta cópia impressa, acesse o site <https://caixa.iam.ufr.br/imprensa> e informe o número de acesso. Para verificar a autenticidade desta cópia impressa, acesse o site <https://caixa.iam.ufr.br/imprensa> e informe o número de acesso.

16929	CINZEIRO,AGLOM.REV.FORMICA,RETANGULAR,ME	CIRPEVA	Salas do Cartório		30/12/2005	R\$ 1.562,50		Regular
16930	CINZEIRO,AGLOM.REV.FORMICA,RETANGULAR,ME	CIRPEVA	Salas do Cartório		30/12/2005	R\$ 1.562,50		Regular
16931	RECEPTOR DE MICROFONE S/FIO, 1 CANAL	CIRPEVA	Salas do Cartório		30/12/2005	R\$ 776,25		Regular
16932	RECEPTOR DE MICROFONE S/FIO, 1 CANAL	CIRPEVA	Salas do Cartório		30/12/2005	R\$ 776,25		Regular
16933	QUADRO DE AVISOS,MAD.C/2 PORTAS DE	CIRPEVA	Salas do Cartório		30/12/2005	R\$ 560,00		Regular
16934	QUADRO	CIRPEVA	Salas do Cartório		30/12/2005	R\$ 240,00		Regular
16935	QUADRO	STMAN/TJ	Setor de manutenção TJA		30/12/2005	R\$ 560,00		Bom
16937	QUADRO	SP/DVPM	Materiais a Localizar		30/12/2005	R\$ 240,00		Regular
16938	QUADRO	SP/DVPM	Materiais a Localizar		30/12/2005	R\$ 240,00		Regular
16939	QUADRO DE AVISOS,MAD.C/2 PORTAS DE	SP/DVPM	Materiais a Localizar		30/12/2005	R\$ 560,00		Regular
16940	QUADRO DE AVISOS,MAD.C/2 PORTAS DE	SP/DVPM	Materiais a Localizar		30/12/2005	R\$ 560,00		Regular
16941	BATEDEIRA ELETRICA, BRANCA,PULSAR + 3	SP/DVPM	Materiais a Localizar		30/12/2005	R\$ 80,00		Regular
16942	FERRO DE PASSAR ELETRICO	SP/DVPM	Materiais a Localizar		30/12/2005	R\$ 36,00		Regular
16943	ASPIRADOR DE PÓ	SP/DVPM	Materiais a Localizar		30/12/2005	R\$ 119,00		Regular
16944	LAVADORA DE ROUPAS, ELETRICA, CAPACIDADE: 8	SP/DVPM	Materiais a Localizar		30/12/2005	R\$ 1.079,00		Regular
16945	LONGARINA C/3 LUGARES,C/BRACOS,	CIRPEVA	Salas do Cartório		30/12/2005	R\$ 1.243,38		Regular
16946	LONGARINA C/3 LUGARES,C/BRACOS,	CIRPEVA	Salas do Cartório		30/12/2005	R\$ 1.243,38		Regular
16947	LONGARINA C/3 LUGARES,C/BRACOS,	SCDR/FAM	Diretoria		30/12/2005	R\$ 1.243,38		Regular
16948	LONGARINA C/3 LUGARES,C/BRACOS,	SCDR/FAM	Diretoria		30/12/2005	R\$ 1.243,38		Regular
16949	LONGARINA C/3 LUGARES,C/BRACOS,	SCDR/FAM	Diretoria		30/12/2005	R\$ 1.243,38		Regular
16950	MOTOCICLETA, 2 PESSOAS, MOTOR 124 CC, 12 HP	STCP/DVIL	Setor de Transporte do CP		30/12/2005	R\$ 5.027,00		Regular
16951	MOTOCICLETA, 2 PESSOAS, MOTOR 124 CC, 12 HP	STCP/DVIL	Setor de Transporte do CP		30/12/2005	R\$ 5.027,00		Regular
16952	MESA DE CENTRO, REDONDA, AGLOMERADO	SP/DVPM	Materiais a Localizar		30/12/2005	R\$ 184,98		Regular
16953	MESA DE CENTRO, REDONDA, AGLOMERADO	SP/DVPM	Materiais a Localizar		30/12/2005	R\$ 184,98		Regular
16954	MESA DE CENTRO, REDONDA, AGLOMERADO	SP/DVPM	Materiais a Localizar		30/12/2005	R\$ 184,98		Regular
16955	MESA DE CENTRO, REDONDA, AGLOMERADO	CIITAC/3V	Salas do Cartório		30/12/2005	R\$ 184,98		Regular
16956	MESA DE CENTRO, REDONDA, AGLOMERADO	SP/DVPM	Materiais a Localizar		30/12/2005	R\$ 184,98		Regular
16957	MESA DE CENTRO, REDONDA, AGLOMERADO	SP/DVPM	Materiais a Localizar		30/12/2005	R\$ 184,98		Regular
16958	MESA P/REUNIAO C/11 LUGARES, AGLOMERADO	SP/DVPM	Materiais a Localizar		30/12/2005	R\$ 1.327,53		Regular
16959	MESA MISTURADORA DE SOM C/10	SP/DVPM	Materiais a Localizar		30/12/2005	R\$ 6,00		Regular
16960	TELA A OLEO COM MOTIVOS AMAZONICOS, MED.	SP/DVPM	Materiais a Localizar		30/12/2005	R\$ 3.500,00		Regular
16961	TELA A OLEO COM MOTIVOS AMAZONICOS, MED.	SP/DVPM	Materiais a Localizar		30/12/2005	R\$ 3.500,00		Regular
16962	TELA A OLEO COM MOTIVOS AMAZONICOS,	SP/DVPM	Materiais a Localizar		30/12/2005	R\$ 5.000,00		Regular
16963	SOFA C/2 LUGARES, DE MADEIRA REVESTIDO EM	SP/DVPM	Materiais a Localizar		30/12/2005	R\$ 1.485,54		Regular
16964	SOFA C/2 LUGARES, DE MADEIRA REVESTIDO EM	SP/DVPM	Materiais a Localizar		30/12/2005	R\$ 1.485,54		Regular
16965	BOMBA D'AGUA DE 1 KVA	SP/DVPM	Material com avaria para dar		30/12/2005	R\$ 401,03		Regular
16966	FURADEIRA EL,TRICA	SP/DVPM	Materiais a Localizar		30/12/2005	R\$ 268,44		Regular
16967	CAIXA DE FERRAMENTAS,3 GAVETAS,C/ALÇAS, DE	SP/DVPM	Materiais a Localizar		30/12/2005	R\$ 25,31		Regular
16968	APARELHO FONE/FAX	SP/DVPM	Material com Avaria		30/12/2005	R\$ 715,00		Regular
16970	BEBEDOURO ELETRICO P/GARRAFAO, 2 TORNEIRAS	CIRPEVA	Salas do Cartório		30/12/2005	R\$ 385,00		Regular
16971	BEBEDOURO ELETRICO P/GARRAFAO, 2 TORNEIRAS	CIPFIG	Salas do Cartório		30/12/2005	R\$ 385,00		Regular
16972	LUXEIRA INOX C/TAMPA, MED. 0,15 X 0,20 CM	SP/DVPM	Materiais a Localizar		30/12/2005	R\$ 36,07		Regular
16973	LUXEIRA INOX C/TAMPA, MED. 0,15 X 0,20 CM	SP/DVPM	Materiais a Localizar		30/12/2005	R\$ 36,07		Regular
16974	LUXEIRA INOX C/TAMPA, MED. 0,15 X 0,20 CM	SP/DVPM	Materiais a Localizar		30/12/2005	R\$ 36,07		Regular
16975	LUXEIRA INOX C/TAMPA, MED. 0,15 X 0,20 CM	SP/DVPM	Materiais a Localizar		30/12/2005	R\$ 36,07		Regular
16976	RELOGIO DE PAREDE, FUNDO COM BRASAO DE	SP/DVPM	Material com Avaria		30/12/2005	R\$ 120,00		Regular
16977	RELOGIO DE PAREDE, FUNDO COM BRASAO DE	SP/DVPM	Material com Avaria		30/12/2005	R\$ 120,00		Regular
16978	RELOGIO DE PAREDE, FUNDO COM BRASAO DE	SP/DVPM	Material com Avaria		30/12/2005	R\$ 120,00		Regular
16979	RELOGIO DE PAREDE, FUNDO COM BRASAO DE	SP/DVPM	Materiais a Localizar		30/12/2005	R\$ 120,00		Regular
16980	TELA A OLEO COM MOTIVOS AMAZONICOS, MED.	CIRPEVA	Salas do Cartório		30/12/2005	R\$ 2.000,00		Regular
16981	TELA A OLEO COM MOTIVOS AMAZONICOS, MED.	CIRPEVA	Salas do Cartório		30/12/2005	R\$ 2.000,00		Regular
16982	RACK MURAL	SP/DVPM	Materiais a Localizar		30/12/2005	R\$ 377,93		Regular
16983	RACK MURAL	SNAJV/FHR	Sala do Setor		30/12/2005	R\$ 377,93		Ótimo
16984	RACK MURAL	SP/DVPM	Materiais a Localizar		30/12/2005	R\$ 377,93		Ótimo
16985	RACK MURAL	JECV8/UNL	Salas do Cartório		30/12/2005	R\$ 377,93		Bom
16986	RACK MURAL	SINF/FMHR	Materiais a Localizar		30/12/2005	R\$ 377,93		Bom
16987	RACK MURAL	SP/DVPM	Material com Avaria		30/12/2005	R\$ 377,93		Ótimo
16988	COFRE P/ARMAZENAMENTO DE MIDIAS DE	SINF/FMHR	Materiais a Localizar		30/12/2005	R\$ 18.043,00		Regular
16989	MOVEIS P/QUARTO DE CASAL	SP/DVPM	Material com Avaria		30/12/2005	R\$ 2.135,51		Regular
16990	MOVEIS P/QUARTO DE SOLTEIRO 1	SP/DVPM	Material com Avaria		30/12/2005	R\$ 1.198,79		Regular
16991	MOVEIS P/ESCRITORIO	SP/DVPM	Material com Avaria		30/12/2005	R\$ 2.741,97		Regular
16992	MOVEIS P/COZINHA	SP/DVPM	Material com Avaria		30/12/2005	R\$ 1.784,00		Regular
16993	MOVEIS P/AREA DE SERVICIO	SP/DVPM	Material com Avaria		30/12/2005	R\$ 773,62		Regular
16994	ESTANTE PARA DESPESA	SP/DVPM	Material com Avaria		30/12/2005	R\$ 532,79		Regular
16995	MOVEIS P/BANHEIRO DE CASAL	SP/DVPM	Material com Avaria		30/12/2005	R\$ 398,00		Regular
16996	MOVEIS P/BANHEIRO SOCIAL	SP/DVPM	Material com Avaria		30/12/2005	R\$ 259,28		Regular
16997	MOVEIS P/BANHEIRO DE SOLTEIRO	SP/DVPM	Material com Avaria		30/12/2005	R\$ 702,87		Regular
16998	FOGAO 4 BOCAS, ACENDEDOR ELETRICO,FORNO	SP/DVPM	Material com Avaria		30/12/2005	R\$ 549,00		Regular
16999	REFRIGERADOR, FROST FREE, DUPLEX, 420 LITROS	SP/DVPM	Material com Avaria		30/12/2005	R\$ 1.796,00		Regular
17000	MOVEIS P/QUARTO DE CASAL	SP/DVPM	Material com Avaria		30/12/2005	R\$ 2.135,51		Regular
17001	MOVEIS P/QUARTO DE SOLTEIRO 1	SP/DVPM	Material com Avaria		30/12/2005	R\$ 1.198,79		Regular
17002	MOVEIS P/ESCRITORIO	SP/DVPM	Material com Avaria		30/12/2005	R\$ 2.741,97		Regular
17003	MOVEIS P/COZINHA	SP/DVPM	Material com Avaria		30/12/2005	R\$ 1.784,00		Regular
17004	MOVEIS P/AREA DE SERVICIO	SP/DVPM	Material com Avaria		30/12/2005	R\$ 773,62		Regular
17005	ESTANTE PARA DESPESA	SP/DVPM	Material com Avaria		30/12/2005	R\$ 532,79		Regular
17006	MOVEIS P/BANHEIRO DE CASAL	SP/DVPM	Material com Avaria		30/12/2005	R\$ 398,00		Regular
17007	MOVEIS P/BANHEIRO SOCIAL	SP/DVPM	Material com Avaria		30/12/2005	R\$ 259,28		Regular
17008	MOVEIS P/BANHEIRO DE SOLTEIRO	SP/DVPM	Material com Avaria		30/12/2005	R\$ 702,87		Regular
17009	FOGAO 4 BOCAS, ACENDEDOR ELETRICO,FORNO	SP/DVPM	Material com Avaria		30/12/2005	R\$ 549,00		Regular
17010	REFRIGERADOR, FROST FREE, DUPLEX, 420 LITROS	SP/DVPM	Material com Avaria		30/12/2005	R\$ 1.796,00		Regular
17011	MOVEIS P/QUARTO DE CASAL	SP/DVPM	Material com Avaria		30/12/2005	R\$ 2.135,51		Regular
17012	MOVEIS P/QUARTO DE SOLTEIRO 1	SP/DVPM	Material com Avaria		30/12/2005	R\$ 1.198,79		Regular
17013	MOVEIS P/ESCRITORIO	SP/DVPM	Material com Avaria		30/12/2005	R\$ 2.741,97		Regular
17014	MOVEIS P/COZINHA	SP/DVPM	Material com Avaria		30/12/2005	R\$ 1.784,00		Regular
17015	MOVEIS P/AREA DE SERVICIO	SP/DVPM	Material com Avaria		30/12/2005	R\$ 773,62		Regular
17016	ESTANTE PARA DESPESA	SP/DVPM	Material com Avaria		30/12/2005	R\$ 532,79		Regular
17017	MOVEIS P/BANHEIRO DE CASAL	SP/DVPM	Material com Avaria		30/12/2005	R\$ 398,00		Regular
17018	MOVEIS P/BANHEIRO SOCIAL	SP/DVPM	Material com Avaria		30/12/2005	R\$ 259,28		Regular
17019	MOVEIS P/BANHEIRO DE SOLTEIRO	SP/DVPM	Material com Avaria		30/12/2005	R\$ 702,87		Regular
17020	FOGAO 4 BOCAS, ACENDEDOR ELETRICO,FORNO	SP/DVPM	Material com Avaria		30/12/2005	R\$ 549,00		Regular
17021	REFRIGERADOR, FROST FREE, DUPLEX, 420 LITROS	SP/DVPM	Material com Avaria		30/12/2005	R\$ 1.796,00		Regular
17022	MOVEIS P/QUARTO DE CASAL	SP/DVPM	Material com Avaria		30/12/2005	R\$ 2.135,51		Regular

17023	MOVEIS P/QUARTO DE SOLTEIRO 1	SP/DVPM	Material com Avaria		30/12/2005	R\$ 1.198,79	Regular
17024	MOVEIS P/ESCRITORIO	SP/DVPM	Material com Avaria		30/12/2005	R\$ 2.741,97	Regular
17025	MOVEIS P/COZINHA	SP/DVPM	Material com Avaria		30/12/2005	R\$ 1.784,00	Regular
17026	MOVEIS P/AREA DE SERVICIO	SP/DVPM	Material com Avaria		30/12/2005	R\$ 773,62	Regular
17027	ESTANTE PARA DESPENSA	SP/DVPM	Material com Avaria		30/12/2005	R\$ 532,79	Regular
17028	MOVEIS P/BANHEIRO DE CASAL	SP/DVPM	Material com Avaria		30/12/2005	R\$ 398,00	Regular
17029	MOVEIS P/BANHEIRO SOCIAL	SP/DVPM	Material com Avaria		30/12/2005	R\$ 259,28	Regular
17030	MOVEIS P/BANHEIRO DE SOLTEIRO	SP/DVPM	Material com Avaria		30/12/2005	R\$ 702,87	Regular
17031	FOGAO 4 BOCAS, ACENDEDOR ELETRICO,FORNO	SP/DVPM	Material com Avaria		30/12/2005	R\$ 549,00	Regular
17032	REFRIGERADOR, FROST FREE, DUPLEX, 420 LITROS	SP/DVPM	Material com Avaria		30/12/2005	R\$ 1.796,00	Regular
17033	MOVEIS P/QUARTO DE CASAL	SP/DVPM	Material com Avaria		30/12/2005	R\$ 2.135,51	Regular
17034	MOVEIS P/QUARTO DE SOLTEIRO 1	SP/DVPM	Material com Avaria		30/12/2005	R\$ 1.198,79	Regular
17035	MOVEIS P/ESCRITORIO	SP/DVPM	Material com Avaria		30/12/2005	R\$ 2.741,97	Regular
17036	MOVEIS P/COZINHA	SP/DVPM	Material com Avaria		30/12/2005	R\$ 1.784,00	Regular
17037	MOVEIS P/AREA DE SERVICIO	SP/DVPM	Material com Avaria		30/12/2005	R\$ 773,62	Regular
17038	ESTANTE PARA DESPENSA	SP/DVPM	Material com Avaria		30/12/2005	R\$ 532,79	Regular
17039	MOVEIS P/BANHEIRO DE CASAL	SP/DVPM	Material com Avaria		30/12/2005	R\$ 398,00	Regular
17040	MOVEIS P/BANHEIRO SOCIAL	SP/DVPM	Material com Avaria		30/12/2005	R\$ 259,28	Regular
17041	MOVEIS P/BANHEIRO DE SOLTEIRO	SP/DVPM	Material com Avaria		30/12/2005	R\$ 702,87	Regular
17042	FOGAO 4 BOCAS, ACENDEDOR ELETRICO,FORNO	SP/DVPM	Material com Avaria		30/12/2005	R\$ 549,00	Regular
17043	REFRIGERADOR, FROST FREE, DUPLEX, 420 LITROS	SP/DVPM	Material com Avaria		30/12/2005	R\$ 1.796,00	Regular
17044	MOVEIS P/QUARTO DE CASAL	SP/DVPM	Material com Avaria		30/12/2005	R\$ 2.135,51	Regular
17045	MOVEIS P/QUARTO DE SOLTEIRO 1	SP/DVPM	Material com Avaria		30/12/2005	R\$ 1.198,79	Regular
17046	MOVEIS P/ESCRITORIO	SP/DVPM	Material com Avaria		30/12/2005	R\$ 2.741,97	Regular
17047	MOVEIS P/COZINHA	SP/DVPM	Material com Avaria		30/12/2005	R\$ 1.784,00	Regular
17048	MOVEIS P/AREA DE SERVICIO	SP/DVPM	Material com Avaria		30/12/2005	R\$ 773,62	Regular
17049	ESTANTE PARA DESPENSA	SP/DVPM	Material com Avaria		30/12/2005	R\$ 532,79	Regular
17050	MOVEIS P/BANHEIRO DE CASAL	SP/DVPM	Material com Avaria		30/12/2005	R\$ 398,00	Regular
17051	MOVEIS P/BANHEIRO SOCIAL	SP/DVPM	Material com Avaria		30/12/2005	R\$ 259,28	Regular
17052	MOVEIS P/BANHEIRO DE SOLTEIRO	SP/DVPM	Material com Avaria		30/12/2005	R\$ 702,87	Regular
17053	FOGAO 4 BOCAS, ACENDEDOR ELETRICO,FORNO	SP/DVPM	Material com Avaria		30/12/2005	R\$ 549,00	Regular
17054	REFRIGERADOR, FROST FREE, DUPLEX, 420 LITROS	SP/DVPM	Material com Avaria		30/12/2005	R\$ 1.796,00	Regular
17055	MOVEIS P/QUARTO DE CASAL	SP/DVPM	Material com Avaria		30/12/2005	R\$ 2.135,51	Regular
17056	MOVEIS P/QUARTO DE SOLTEIRO 1	SP/DVPM	Material com Avaria		30/12/2005	R\$ 1.198,79	Regular
17057	MOVEIS P/ESCRITORIO	SP/DVPM	Material com Avaria		30/12/2005	R\$ 2.741,97	Regular
17058	MOVEIS P/COZINHA	SP/DVPM	Material com Avaria		30/12/2005	R\$ 1.784,00	Regular
17059	MOVEIS P/AREA DE SERVICIO	SP/DVPM	Material com Avaria		30/12/2005	R\$ 773,62	Regular
17060	ESTANTE PARA DESPENSA	SP/DVPM	Material com Avaria		30/12/2005	R\$ 532,79	Regular
17061	MOVEIS P/BANHEIRO DE CASAL	SP/DVPM	Material com Avaria		30/12/2005	R\$ 398,00	Regular
17062	MOVEIS P/BANHEIRO SOCIAL	SP/DVPM	Material com Avaria		30/12/2005	R\$ 259,28	Regular
17063	MOVEIS P/BANHEIRO DE SOLTEIRO	SP/DVPM	Material com Avaria		30/12/2005	R\$ 702,87	Regular
17064	FOGAO 4 BOCAS, ACENDEDOR ELETRICO,FORNO	SP/DVPM	Material com Avaria		30/12/2005	R\$ 549,00	Regular
17065	REFRIGERADOR, FROST FREE, DUPLEX, 420 LITROS	SP/DVPM	Material com Avaria		30/12/2005	R\$ 1.796,00	Regular
17066	MOVEIS P/QUARTO DE CASAL	SP/DVPM	Material com Avaria		30/12/2005	R\$ 2.135,51	Regular
17067	MOVEIS P/QUARTO DE SOLTEIRO 1	SP/DVPM	Material com Avaria		30/12/2005	R\$ 1.198,79	Regular
17068	MOVEIS P/ESCRITORIO	SP/DVPM	Material com Avaria		30/12/2005	R\$ 2.741,97	Regular
17069	MOVEIS P/COZINHA	SP/DVPM	Material com Avaria		30/12/2005	R\$ 1.784,00	Regular
17070	MOVEIS P/AREA DE SERVICIO	SP/DVPM	Material com Avaria		30/12/2005	R\$ 773,62	Regular
17071	ESTANTE PARA DESPENSA	SP/DVPM	Material com Avaria		30/12/2005	R\$ 532,79	Regular
17072	MOVEIS P/BANHEIRO DE CASAL	SP/DVPM	Material com Avaria		30/12/2005	R\$ 398,00	Regular
17073	MOVEIS P/BANHEIRO SOCIAL	SP/DVPM	Material com Avaria		30/12/2005	R\$ 259,28	Regular
17074	MOVEIS P/BANHEIRO DE SOLTEIRO	SP/DVPM	Material com Avaria		30/12/2005	R\$ 702,87	Regular
17075	FOGAO 4 BOCAS, ACENDEDOR ELETRICO,FORNO	SP/DVPM	Material com Avaria		30/12/2005	R\$ 549,00	Regular
17076	REFRIGERADOR, FROST FREE, DUPLEX, 420 LITROS	SP/DVPM	Material com Avaria		30/12/2005	R\$ 1.796,00	Regular
17077	MOVEIS P/QUARTO DE CASAL	SP/DVPM	Material com Avaria		30/12/2005	R\$ 2.135,51	Regular
17078	MOVEIS P/QUARTO DE SOLTEIRO 1	SP/DVPM	Material com Avaria		30/12/2005	R\$ 1.198,79	Regular
17079	MOVEIS P/ESCRITORIO	SP/DVPM	Material com Avaria		30/12/2005	R\$ 2.741,97	Regular
17080	MOVEIS P/COZINHA	SP/DVPM	Material com Avaria		30/12/2005	R\$ 1.784,00	Regular
17081	MOVEIS P/AREA DE SERVICIO	SP/DVPM	Material com Avaria		30/12/2005	R\$ 773,62	Regular
17082	ESTANTE PARA DESPENSA	SP/DVPM	Material com Avaria		30/12/2005	R\$ 532,79	Regular
17083	MOVEIS P/BANHEIRO DE CASAL	SP/DVPM	Material com Avaria		30/12/2005	R\$ 398,00	Regular
17084	MOVEIS P/BANHEIRO SOCIAL	SP/DVPM	Material com Avaria		30/12/2005	R\$ 259,28	Regular
17085	MOVEIS P/BANHEIRO DE SOLTEIRO	SP/DVPM	Material com Avaria		30/12/2005	R\$ 702,87	Regular
17086	FOGAO 4 BOCAS, ACENDEDOR ELETRICO,FORNO	SP/DVPM	Material com Avaria		30/12/2005	R\$ 549,00	Regular
17087	REFRIGERADOR, FROST FREE, DUPLEX, 420 LITROS	SP/DVPM	Material com Avaria		30/12/2005	R\$ 1.796,00	Regular
17088	CLOSET	CITEFE/1V	Salas do Cartório		30/12/2005	R\$ 2.187,28	Regular
17089	MOVEIS P/QUARTO DE SOLTEIRO 1	SP/DVPM	Material com Avaria		30/12/2005	R\$ 2.359,86	Regular
17090	MOVEIS P/QUARTO DE SOLTEIRO 2	CITEFE/1V	Salas do Cartório		30/12/2005	R\$ 1.472,82	Regular
17091	MOVEIS P/ESCRITORIO	CITEFE/1V	Salas do Cartório		30/12/2005	R\$ 1.479,98	Regular
17092	MOVEIS P/COZINHA	CITEFE/1V	Salas do Cartório		30/12/2005	R\$ 3.324,68	Regular
17093	MOVEIS P/AREA DE SERVICIO	CITEFE/1V	Salas do Cartório		30/12/2005	R\$ 331,27	Regular
17094	ESTANTE PARA DESPENSA	CITEFE/1V	Salas do Cartório		30/12/2005	R\$ 374,47	Regular
17095	MOVEIS P/BANHEIRO DE CASAL	CITEFE/1V	Salas do Cartório		30/12/2005	R\$ 885,41	Regular
17096	MOVEIS P/BANHEIRO SOCIAL	CITEFE/1V	Salas do Cartório		30/12/2005	R\$ 285,73	Regular
17097	MOVEIS P/LAVABO	CITEFE/1V	Salas do Cartório		30/12/2005	R\$ 634,90	Regular
17098	FOGAO 4 BOCAS, ACENDEDOR ELETRICO,FORNO	SP/DVPM	Material com Avaria		30/12/2005	R\$ 549,00	Regular
17099	REFRIGERADOR, FROST FREE, DUPLEX, 420 LITROS	SP/DVPM	Material com Avaria		30/12/2005	R\$ 1.796,00	Regular
17100	CLOSET	SP/DVPM	Material com Avaria		30/12/2005	R\$ 2.187,28	Regular
17101	MOVEIS P/QUARTO DE SOLTEIRO 1	SP/DVPM	Material com Avaria		30/12/2005	R\$ 2.359,86	Regular
17102	MOVEIS P/QUARTO DE SOLTEIRO 2	SP/DVPM	Material com Avaria		30/12/2005	R\$ 1.472,82	Regular
17103	MOVEIS P/ESCRITORIO	SP/DVPM	Material com Avaria		30/12/2005	R\$ 1.479,98	Regular
17104	MOVEIS P/COZINHA	SP/DVPM	Material com Avaria		30/12/2005	R\$ 3.324,68	Regular
17105	MOVEIS P/AREA DE SERVICIO	SP/DVPM	Material com Avaria		30/12/2005	R\$ 331,27	Regular
17106	ESTANTE PARA DESPENSA	SP/DVPM	Material com Avaria		30/12/2005	R\$ 374,47	Regular
17107	MOVEIS P/BANHEIRO DE CASAL	SP/DVPM	Material com Avaria		30/12/2005	R\$ 885,41	Regular
17108	MOVEIS P/BANHEIRO SOCIAL	SP/DVPM	Material com Avaria		30/12/2005	R\$ 285,73	Regular
17109	MOVEIS P/LAVABO	SP/DVPM	Material com Avaria		30/12/2005	R\$ 634,90	Regular
17110	FOGAO 4 BOCAS, ACENDEDOR ELETRICO,FORNO	SP/DVPM	Material com Avaria		30/12/2005	R\$ 549,00	Regular
17111	REFRIGERADOR, FROST FREE, DUPLEX, 420 LITROS	SP/DVPM	Material com Avaria		30/12/2005	R\$ 1.796,00	Regular
17112	CLOSET	SP/DVPM	Material com Avaria		30/12/2005	R\$ 2.187,28	Regular
17113	MOVEIS P/QUARTO DE SOLTEIRO 1	SP/DVPM	Material com Avaria		30/12/2005	R\$ 2.359,86	Regular
17114	MOVEIS P/QUARTO DE SOLTEIRO 2	SP/DVPM	Material com Avaria		30/12/2005	R\$ 1.472,82	Regular

17115	MOVEIS P/ESCRITORIO	SP/DVPM	Material com Avaria	30/12/2005	R\$ 1.479,98	Regular
17116	MOVEIS P/COZINHA	SP/DVPM	Material com Avaria	30/12/2005	R\$ 3.324,68	Regular
17117	MOVEIS P/AREA DE SERVICIO	SP/DVPM	Material com Avaria	30/12/2005	R\$ 331,27	Regular
17118	ESTANTE PARA DESPENSEA	SP/DVPM	Material com Avaria	30/12/2005	R\$ 374,47	Regular
17119	MOVEIS P/BANHEIRO DE CASAL	SP/DVPM	Material com Avaria	30/12/2005	R\$ 885,41	Regular
17120	MOVEIS P/BANHEIRO SOCIAL	SP/DVPM	Material com Avaria	30/12/2005	R\$ 285,73	Regular
17121	MOVEIS P/LAVABO	SP/DVPM	Material com Avaria	30/12/2005	R\$ 634,90	Regular
17122	FOGAO 4 BOCAS, ACENDEADOR ELETRICO,FORNO	SP/DVPM	Material com Avaria	30/12/2005	R\$ 549,00	Regular
17123	REFRIGERADOR, FROST FREE, DUPLEX, 420 LITROS	SP/DVPM	Material com Avaria	30/12/2005	R\$ 1.796,00	Regular
17124	CLOSET	SP/DVPM	Material com Avaria	30/12/2005	R\$ 2.187,28	Regular
17125	MOVEIS P/QUARTO DE SOLTEIRO 1	SP/DVPM	Material com Avaria	30/12/2005	R\$ 2.359,86	Regular
17126	MOVEIS P/QUARTO DE SOLTEIRO 2	SP/DVPM	Material com Avaria	30/12/2005	R\$ 1.472,82	Regular
17127	MOVEIS P/ESCRITORIO	SP/DVPM	Material com Avaria	30/12/2005	R\$ 1.479,98	Regular
17128	MOVEIS P/COZINHA	SP/DVPM	Material com Avaria	30/12/2005	R\$ 3.324,68	Regular
17129	MOVEIS P/AREA DE SERVICIO	SP/DVPM	Material com Avaria	30/12/2005	R\$ 331,27	Regular
17130	ESTANTE PARA DESPENSEA	SP/DVPM	Material com Avaria	30/12/2005	R\$ 374,47	Regular
17131	MOVEIS P/BANHEIRO DE CASAL	SP/DVPM	Material com Avaria	30/12/2005	R\$ 885,41	Regular
17132	MOVEIS P/BANHEIRO SOCIAL	SP/DVPM	Material com Avaria	30/12/2005	R\$ 285,73	Regular
17133	MOVEIS P/LAVABO	SP/DVPM	Material com Avaria	30/12/2005	R\$ 634,90	Regular
17134	FOGAO 4 BOCAS, ACENDEADOR ELETRICO,FORNO	SP/DVPM	Material com Avaria	30/12/2005	R\$ 549,00	Regular
17135	REFRIGERADOR, FROST FREE, DUPLEX, 420 LITROS	SP/DVPM	Material com Avaria	30/12/2005	R\$ 1.796,00	Regular
17136	CLOSET	SP/DVPM	Material com Avaria	30/12/2005	R\$ 2.187,28	Regular
17137	MOVEIS P/QUARTO DE SOLTEIRO 1	SP/DVPM	Material com Avaria	30/12/2005	R\$ 2.359,86	Regular
17138	MOVEIS P/QUARTO DE SOLTEIRO 2	SP/DVPM	Material com Avaria	30/12/2005	R\$ 1.472,82	Regular
17139	MOVEIS P/ESCRITORIO	SP/DVPM	Material com Avaria	30/12/2005	R\$ 1.479,98	Regular
17140	MOVEIS P/COZINHA	SP/DVPM	Material com Avaria	30/12/2005	R\$ 3.324,68	Regular
17141	MOVEIS P/AREA DE SERVICIO	SP/DVPM	Material com Avaria	30/12/2005	R\$ 331,27	Regular
17142	ESTANTE PARA DESPENSEA	SP/DVPM	Material com Avaria	30/12/2005	R\$ 374,47	Regular
17143	MOVEIS P/BANHEIRO DE CASAL	SP/DVPM	Material com Avaria	30/12/2005	R\$ 885,41	Regular
17144	MOVEIS P/BANHEIRO SOCIAL	SP/DVPM	Material com Avaria	30/12/2005	R\$ 285,73	Regular
17145	MOVEIS P/LAVABO	SP/DVPM	Material com Avaria	30/12/2005	R\$ 634,90	Regular
17146	FOGAO 4 BOCAS, ACENDEADOR ELETRICO,FORNO	SP/DVPM	Material com Avaria	30/12/2005	R\$ 549,00	Regular
17147	REFRIGERADOR, FROST FREE, DUPLEX, 420 LITROS	SP/DVPM	Material com Avaria	30/12/2005	R\$ 1.796,00	Regular
17148	CLOSET	SP/DVPM	Material com Avaria	30/12/2005	R\$ 2.588,50	Regular
17149	MOVEIS P/QUARTO DE SOLTEIRO 1	SP/DVPM	Material com Avaria	30/12/2005	R\$ 2.792,73	Regular
17150	MOVEIS P/QUARTO DE SOLTEIRO 2	SP/DVPM	Material com Avaria	30/12/2005	R\$ 1.742,98	Regular
17151	MOVEIS P/ESCRITORIO	SP/DVPM	Material com Avaria	30/12/2005	R\$ 1.751,45	Regular
17152	MOVEIS P/AREA DE SERVICIO	SP/DVPM	Material com Avaria	30/12/2005	R\$ 392,04	Regular
17153	ESTANTE PARA DESPENSEA	SP/DVPM	Material com Avaria	30/12/2005	R\$ 443,16	Regular
17154	MOVEIS P/BANHEIRO DE CASAL	SP/DVPM	Material com Avaria	30/12/2005	R\$ 1.047,82	Regular
17155	MOVEIS P/BANHEIRO SOCIAL	SP/DVPM	Material com Avaria	30/12/2005	R\$ 338,14	Regular
17156	MOVEIS P/BANHEIRO DOS QUARTOS	SP/DVPM	Material com Avaria	30/12/2005	R\$ 751,36	Regular
17157	MOVEIS P/COZINHA	SP/DVPM	Material com Avaria	30/12/2005	R\$ 3.934,53	Regular
17158	FOGAO 4 BOCAS, ACENDEADOR ELETRICO,FORNO	SP/DVPM	Material com Avaria	30/12/2005	R\$ 539,00	Regular
17159	REFRIGERADOR, FROST FREE, DUPLEX, 420 LITROS	SP/DVPM	Material com Avaria	30/12/2005	R\$ 1.718,00	Regular
17160	CLOSET	SP/DVPM	Material com Avaria	30/12/2005	R\$ 2.588,50	Regular
17161	MOVEIS P/QUARTO DE SOLTEIRO 1	SP/DVPM	Material com Avaria	30/12/2005	R\$ 2.792,73	Regular
17162	MOVEIS P/QUARTO DE SOLTEIRO 2	SP/DVPM	Material com Avaria	30/12/2005	R\$ 1.742,98	Regular
17163	MOVEIS P/ESCRITORIO	SP/DVPM	Material com Avaria	30/12/2005	R\$ 1.751,45	Regular
17164	MOVEIS P/AREA DE SERVICIO	SP/DVPM	Material com Avaria	30/12/2005	R\$ 392,04	Regular
17165	ESTANTE PARA DESPENSEA	SP/DVPM	Material com Avaria	30/12/2005	R\$ 443,16	Regular
17166	MOVEIS P/BANHEIRO DE CASAL	SP/DVPM	Material com Avaria	30/12/2005	R\$ 1.047,82	Regular
17167	MOVEIS P/BANHEIRO SOCIAL	SP/DVPM	Material com Avaria	30/12/2005	R\$ 338,14	Regular
17168	MOVEIS P/BANHEIRO DOS QUARTOS	SP/DVPM	Material com Avaria	30/12/2005	R\$ 751,36	Regular
17169	MOVEIS P/COZINHA	SP/DVPM	Material com Avaria	30/12/2005	R\$ 3.934,53	Regular
17170	FOGAO 4 BOCAS, ACENDEADOR ELETRICO,FORNO	SP/DVPM	Material com Avaria	30/12/2005	R\$ 539,00	Regular
17171	REFRIGERADOR, FROST FREE, DUPLEX, 420 LITROS	SP/DVPM	Material com Avaria	30/12/2005	R\$ 1.718,00	Regular
17172	CLOSET	SP/DVPM	Material com Avaria	30/12/2005	R\$ 2.588,50	Regular
17173	MOVEIS P/QUARTO DE SOLTEIRO 1	SP/DVPM	Material com Avaria	30/12/2005	R\$ 2.792,73	Regular
17174	MOVEIS P/QUARTO DE SOLTEIRO 2	SP/DVPM	Material com Avaria	30/12/2005	R\$ 1.742,98	Regular
17175	MOVEIS P/ESCRITORIO	SP/DVPM	Material com Avaria	30/12/2005	R\$ 1.751,45	Regular
17176	MOVEIS P/AREA DE SERVICIO	SP/DVPM	Material com Avaria	30/12/2005	R\$ 392,04	Regular
17177	ESTANTE PARA DESPENSEA	SP/DVPM	Material com Avaria	30/12/2005	R\$ 443,16	Regular
17178	MOVEIS P/BANHEIRO DE CASAL	SP/DVPM	Material com Avaria	30/12/2005	R\$ 1.047,82	Regular
17179	MOVEIS P/BANHEIRO SOCIAL	SP/DVPM	Material com Avaria	30/12/2005	R\$ 338,14	Regular
17180	MOVEIS P/BANHEIRO DOS QUARTOS	SP/DVPM	Material com Avaria	30/12/2005	R\$ 751,36	Regular
17181	MOVEIS P/COZINHA	SP/DVPM	Material com Avaria	30/12/2005	R\$ 3.934,53	Regular
17182	FOGAO 4 BOCAS, ACENDEADOR ELETRICO,FORNO	SP/DVPM	Material com Avaria	30/12/2005	R\$ 539,00	Regular
17183	REFRIGERADOR, FROST FREE, DUPLEX, 420 LITROS	SP/DVPM	Material com Avaria	30/12/2005	R\$ 1.718,00	Regular
17184	CLOSET	SP/DVPM	Material com Avaria	30/12/2005	R\$ 2.588,50	Regular
17185	MOVEIS P/QUARTO DE SOLTEIRO 1	SP/DVPM	Material com Avaria	30/12/2005	R\$ 2.792,73	Regular
17186	MOVEIS P/QUARTO DE SOLTEIRO 2	SP/DVPM	Material com Avaria	30/12/2005	R\$ 1.742,98	Regular
17187	MOVEIS P/ESCRITORIO	SP/DVPM	Material com Avaria	30/12/2005	R\$ 1.751,45	Regular
17188	MOVEIS P/COZINHA	SP/DVPM	Material com Avaria	30/12/2005	R\$ 3.934,53	Regular
17189	MOVEIS P/AREA DE SERVICIO	SP/DVPM	Material com Avaria	30/12/2005	R\$ 392,04	Regular
17190	ESTANTE PARA DESPENSEA	SP/DVPM	Material com Avaria	30/12/2005	R\$ 443,16	Regular
17191	MOVEIS P/BANHEIRO DE CASAL	SP/DVPM	Material com Avaria	30/12/2005	R\$ 1.047,82	Regular
17192	MOVEIS P/BANHEIRO SOCIAL	SP/DVPM	Material com Avaria	30/12/2005	R\$ 338,14	Regular
17193	MOVEIS P/BANHEIRO DOS QUARTOS	SP/DVPM	Material com Avaria	30/12/2005	R\$ 751,36	Regular
17194	FOGAO 4 BOCAS, ACENDEADOR ELETRICO,FORNO	SP/DVPM	Material com Avaria	30/12/2005	R\$ 539,00	Regular
17195	REFRIGERADOR, FROST FREE, DUPLEX, 420 LITROS	SP/DVPM	Material com Avaria	30/12/2005	R\$ 1.718,00	Regular
17196	CLOSET	SP/DVPM	Material com Avaria	30/12/2005	R\$ 2.588,50	Regular
17197	MOVEIS P/QUARTO DE SOLTEIRO 1	SP/DVPM	Material com Avaria	30/12/2005	R\$ 2.792,73	Regular
17198	MOVEIS P/QUARTO DE SOLTEIRO 2	SP/DVPM	Material com Avaria	30/12/2005	R\$ 1.742,98	Regular
17199	MOVEIS P/ESCRITORIO	SP/DVPM	Material com Avaria	30/12/2005	R\$ 1.751,45	Regular
17200	MOVEIS P/COZINHA	SP/DVPM	Material com Avaria	30/12/2005	R\$ 3.934,53	Regular
17201	MOVEIS P/AREA DE SERVICIO	SP/DVPM	Material com Avaria	30/12/2005	R\$ 392,04	Regular
17202	ESTANTE PARA DESPENSEA	SP/DVPM	Material com Avaria	30/12/2005	R\$ 443,16	Regular
17203	MOVEIS P/BANHEIRO DE CASAL	SP/DVPM	Material com Avaria	30/12/2005	R\$ 1.047,82	Regular
17204	MOVEIS P/BANHEIRO SOCIAL	SP/DVPM	Material com Avaria	30/12/2005	R\$ 338,14	Regular
17205	MOVEIS P/BANHEIRO DOS QUARTOS	SP/DVPM	Material com Avaria	30/12/2005	R\$ 751,36	Regular
17206	FOGAO 4 BOCAS, ACENDEADOR ELETRICO,FORNO	SP/DVPM	Material com Avaria	30/12/2005	R\$ 539,00	Regular

17207	REFRIGERADOR, FROST FREE, DUPLEX, 420 LITROS	SP/DVPM	Material com Avaria		30/12/2005	R\$ 1.718,00	Regular
17208	CLOSET	SP/DVPM	Material com Avaria		30/12/2005	R\$ 2.527,23	Regular
17209	MOVEIS P/QUARTO DE SOLTEIRO 1	SP/DVPM	Material com Avaria		30/12/2005	R\$ 1.418,69	Regular
17210	MOVEIS P/ESCRITORIO	SP/DVPM	Material com Avaria		30/12/2005	R\$ 3.244,94	Regular
17211	MOVEIS P/COZINHA	SP/DVPM	Material com Avaria		30/12/2005	R\$ 2.111,24	Regular
17212	MOVEIS P/AREA DE SERVICO	SP/DVPM	Material com Avaria		30/12/2005	R\$ 915,33	Regular
17213	ESTANTE PARA DESPENSAS	SP/DVPM	Material com Avaria		30/12/2005	R\$ 630,52	Regular
17214	MOVEIS P/BANHEIRO DE CASAL	SP/DVPM	Material com Avaria		30/12/2005	R\$ 471,00	Regular
17215	MOVEIS P/BANHEIRO SOCIAL	SP/DVPM	Material com Avaria		30/12/2005	R\$ 306,84	Regular
17216	MOVEIS P/BANHEIRO DE SOLTEIRO	SP/DVPM	Material com Avaria		30/12/2005	R\$ 831,80	Regular
17217	FOGAO 4 BOCAS, ACENDEADOR ELETRICO,FORNO	SP/DVPM	Material com Avaria		30/12/2005	R\$ 539,00	Regular
17218	REFRIGERADOR, FROST FREE, DUPLEX, 420 LITROS	SP/DVPM	Material com Avaria		30/12/2005	R\$ 1.718,00	Regular
17219	CLOSET	SP/DVPM	Material com Avaria		30/12/2005	R\$ 2.527,23	Regular
17220	MOVEIS P/QUARTO DE SOLTEIRO 1	SP/DVPM	Material com Avaria		30/12/2005	R\$ 1.418,69	Regular
17221	MOVEIS P/ESCRITORIO	SP/DVPM	Material com Avaria		30/12/2005	R\$ 3.244,94	Regular
17222	MOVEIS P/COZINHA	SP/DVPM	Material com Avaria		30/12/2005	R\$ 2.111,24	Regular
17223	MOVEIS P/AREA DE SERVICO	SP/DVPM	Material com Avaria		30/12/2005	R\$ 915,33	Regular
17224	ESTANTE PARA DESPENSAS	SP/DVPM	Material com Avaria		30/12/2005	R\$ 630,52	Regular
17225	MOVEIS P/BANHEIRO DE CASAL	SP/DVPM	Material com Avaria		30/12/2005	R\$ 471,00	Regular
17226	MOVEIS P/BANHEIRO SOCIAL	SP/DVPM	Material com Avaria		30/12/2005	R\$ 306,84	Regular
17227	MOVEIS P/BANHEIRO DE SOLTEIRO	SP/DVPM	Material com Avaria		30/12/2005	R\$ 831,80	Regular
17228	FOGAO 4 BOCAS, ACENDEADOR ELETRICO,FORNO	SP/DVPM	Material com Avaria		30/12/2005	R\$ 539,00	Regular
17229	REFRIGERADOR, FROST FREE, DUPLEX, 420 LITROS	SP/DVPM	Material com Avaria		30/12/2005	R\$ 1.718,00	Regular
17230	CLOSET	SP/DVPM	Material com Avaria		30/12/2005	R\$ 2.527,23	Regular
17231	MOVEIS P/QUARTO DE SOLTEIRO 1	SP/DVPM	Material com Avaria		30/12/2005	R\$ 1.418,69	Regular
17232	MOVEIS P/ESCRITORIO	SP/DVPM	Material com Avaria		30/12/2005	R\$ 3.244,94	Regular
17233	MOVEIS P/COZINHA	SP/DVPM	Material com Avaria		30/12/2005	R\$ 2.111,24	Regular
17234	MOVEIS P/AREA DE SERVICO	SP/DVPM	Material com Avaria		30/12/2005	R\$ 915,33	Regular
17235	ESTANTE PARA DESPENSAS	SP/DVPM	Material com Avaria		30/12/2005	R\$ 630,52	Regular
17236	MOVEIS P/BANHEIRO DE CASAL	SP/DVPM	Material com Avaria		30/12/2005	R\$ 471,00	Regular
17237	MOVEIS P/BANHEIRO SOCIAL	SP/DVPM	Material com Avaria		30/12/2005	R\$ 306,84	Regular
17238	MOVEIS P/BANHEIRO DE SOLTEIRO	SP/DVPM	Material com Avaria		30/12/2005	R\$ 831,80	Regular
17239	FOGAO 4 BOCAS, ACENDEADOR ELETRICO,FORNO	SP/DVPM	Material com Avaria		30/12/2005	R\$ 539,00	Regular
17240	REFRIGERADOR, FROST FREE, DUPLEX, 420 LITROS	SP/DVPM	Material com Avaria		30/12/2005	R\$ 1.718,00	Regular
17241	CLOSET	SP/DVPM	Material com Avaria		30/12/2005	R\$ 2.527,23	Regular
17242	MOVEIS P/QUARTO DE SOLTEIRO 1	SP/DVPM	Material com Avaria		30/12/2005	R\$ 1.418,69	Regular
17243	MOVEIS P/ESCRITORIO	SP/DVPM	Material com Avaria		30/12/2005	R\$ 3.244,94	Regular
17244	MOVEIS P/COZINHA	SP/DVPM	Material com Avaria		30/12/2005	R\$ 2.111,24	Regular
17245	MOVEIS P/AREA DE SERVICO	SP/DVPM	Material com Avaria		30/12/2005	R\$ 915,33	Regular
17246	ESTANTE PARA DESPENSAS	SP/DVPM	Material com Avaria		30/12/2005	R\$ 630,52	Regular
17247	MOVEIS P/BANHEIRO DE CASAL	SP/DVPM	Material com Avaria		30/12/2005	R\$ 471,00	Regular
17248	MOVEIS P/BANHEIRO SOCIAL	SP/DVPM	Material com Avaria		30/12/2005	R\$ 306,84	Regular
17249	MOVEIS P/BANHEIRO DE SOLTEIRO	SP/DVPM	Material com Avaria		30/12/2005	R\$ 831,80	Regular
17250	FOGAO 4 BOCAS, ACENDEADOR ELETRICO,FORNO	SP/DVPM	Material com Avaria		30/12/2005	R\$ 539,00	Regular
17251	REFRIGERADOR, FROST FREE, DUPLEX, 420 LITROS	SP/DVPM	Material com Avaria		30/12/2005	R\$ 1.718,00	Regular
17252	CLOSET	SP/DVPM	Material com Avaria		30/12/2005	R\$ 2.527,23	Regular
17253	MOVEIS P/QUARTO DE SOLTEIRO 1	SP/DVPM	Material com Avaria		30/12/2005	R\$ 1.418,69	Regular
17254	MOVEIS P/ESCRITORIO	SP/DVPM	Material com Avaria		30/12/2005	R\$ 3.244,94	Regular
17255	MOVEIS P/COZINHA	SP/DVPM	Material com Avaria		30/12/2005	R\$ 2.111,24	Regular
17256	MOVEIS P/AREA DE SERVICO	SP/DVPM	Material com Avaria		30/12/2005	R\$ 915,33	Regular
17257	ESTANTE PARA DESPENSAS	SP/DVPM	Material com Avaria		30/12/2005	R\$ 630,52	Regular
17258	MOVEIS P/BANHEIRO DE CASAL	SP/DVPM	Material com Avaria		30/12/2005	R\$ 471,00	Regular
17259	MOVEIS P/BANHEIRO SOCIAL	SP/DVPM	Material com Avaria		30/12/2005	R\$ 306,84	Regular
17260	MOVEIS P/BANHEIRO DE SOLTEIRO	SP/DVPM	Material com Avaria		30/12/2005	R\$ 831,80	Regular
17261	FOGAO 4 BOCAS, ACENDEADOR ELETRICO,FORNO	SP/DVPM	Material com Avaria		30/12/2005	R\$ 539,00	Regular
17262	REFRIGERADOR, FROST FREE, DUPLEX, 420 LITROS	SP/DVPM	Material com Avaria		30/12/2005	R\$ 1.718,00	Regular
17263	CLOSET	SP/DVPM	Material com Avaria		30/12/2005	R\$ 2.527,23	Regular
17264	MOVEIS P/QUARTO DE SOLTEIRO 1	SP/DVPM	Material com Avaria		30/12/2005	R\$ 1.418,69	Regular
17265	MOVEIS P/ESCRITORIO	SP/DVPM	Material com Avaria		30/12/2005	R\$ 3.244,94	Regular
17266	MOVEIS P/COZINHA	SP/DVPM	Material com Avaria		30/12/2005	R\$ 2.111,24	Regular
17267	MOVEIS P/AREA DE SERVICO	SP/DVPM	Material com Avaria		30/12/2005	R\$ 915,33	Regular
17268	ESTANTE PARA DESPENSAS	SP/DVPM	Material com Avaria		30/12/2005	R\$ 630,52	Regular
17269	MOVEIS P/BANHEIRO DE CASAL	SP/DVPM	Material com Avaria		30/12/2005	R\$ 471,00	Regular
17270	MOVEIS P/BANHEIRO SOCIAL	SP/DVPM	Material com Avaria		30/12/2005	R\$ 306,84	Regular
17271	MOVEIS P/BANHEIRO DE SOLTEIRO	SP/DVPM	Material com Avaria		30/12/2005	R\$ 831,80	Regular
17272	FOGAO 4 BOCAS, ACENDEADOR ELETRICO,FORNO	SP/DVPM	Material com Avaria		30/12/2005	R\$ 539,00	Regular
17273	REFRIGERADOR, FROST FREE, DUPLEX, 420 LITROS	SP/DVPM	Material com Avaria		30/12/2005	R\$ 1.718,00	Regular
17274	CLOSET	SP/DVPM	Material com Avaria		30/12/2005	R\$ 2.527,23	Regular
17275	MOVEIS P/QUARTO DE SOLTEIRO 1	SP/DVPM	Material com Avaria		30/12/2005	R\$ 1.418,69	Regular
17276	MOVEIS P/ESCRITORIO	SP/DVPM	Material com Avaria		30/12/2005	R\$ 3.244,94	Regular
17277	MOVEIS P/COZINHA	SP/DVPM	Material com Avaria		30/12/2005	R\$ 2.111,24	Regular
17278	MOVEIS P/AREA DE SERVICO	SP/DVPM	Material com Avaria		30/12/2005	R\$ 915,33	Regular
17279	ESTANTE PARA DESPENSAS	SP/DVPM	Material com Avaria		30/12/2005	R\$ 630,52	Regular
17280	MOVEIS P/BANHEIRO DE CASAL	SP/DVPM	Material com Avaria		30/12/2005	R\$ 471,00	Regular
17281	MOVEIS P/BANHEIRO SOCIAL	SP/DVPM	Material com Avaria		30/12/2005	R\$ 306,84	Regular
17282	MOVEIS P/BANHEIRO DE SOLTEIRO	SP/DVPM	Material com Avaria		30/12/2005	R\$ 831,80	Regular
17283	FOGAO 4 BOCAS, ACENDEADOR ELETRICO,FORNO	SP/DVPM	Material com Avaria		30/12/2005	R\$ 539,00	Regular
17284	REFRIGERADOR, FROST FREE, DUPLEX, 420 LITROS	SP/DVPM	Material com Avaria		30/12/2005	R\$ 1.718,00	Regular
17285	CLOSET	SP/DVPM	Material com Avaria		30/12/2005	R\$ 2.527,23	Regular
17286	MOVEIS P/QUARTO DE SOLTEIRO 1	SP/DVPM	Material com Avaria		30/12/2005	R\$ 1.418,69	Regular
17287	MOVEIS P/ESCRITORIO	SP/DVPM	Material com Avaria		30/12/2005	R\$ 3.244,94	Regular
17288	MOVEIS P/COZINHA	SP/DVPM	Material com Avaria		30/12/2005	R\$ 2.111,24	Regular
17289	MOVEIS P/AREA DE SERVICO	SP/DVPM	Material com Avaria		30/12/2005	R\$ 915,33	Regular
17290	ESTANTE PARA DESPENSAS	SP/DVPM	Material com Avaria		30/12/2005	R\$ 630,52	Regular
17291	MOVEIS P/BANHEIRO DE CASAL	SP/DVPM	Material com Avaria		30/12/2005	R\$ 471,00	Regular
17292	MOVEIS P/BANHEIRO SOCIAL	SP/DVPM	Material com Avaria		30/12/2005	R\$ 306,84	Regular
17293	MOVEIS P/BANHEIRO DE SOLTEIRO	SP/DVPM	Material com Avaria		30/12/2005	R\$ 831,80	Regular
17294	FOGAO 4 BOCAS, ACENDEADOR ELETRICO,FORNO	SP/DVPM	Material com Avaria		30/12/2005	R\$ 539,00	Regular
17295	REFRIGERADOR, FROST FREE, DUPLEX, 420 LITROS	SP/DVPM	Material com Avaria		30/12/2005	R\$ 1.718,00	Regular
17298	FOGAO, 4 BOCAS, FORNO E ESTUFA, A GAS	CIRPEVA	Salas do Cartório		30/12/2005	R\$ 249,00	Regular
17299	FOGAO, 4 BOCAS, FORNO E ESTUFA, A GAS	CIRPIFG	Salas do Cartório		30/12/2005	R\$ 249,00	Regular
17300	REFRIGERADOR COMPACTO, 120 LITROS	CIRPEVA	Salas do Cartório		30/12/2005	R\$ 599,00	Regular



17417	MESA	CEJUSCVF/FHR	Salas do setor		30/12/2005	R\$ 197,00	Regular
17418	MESA	JECVDFCM3/FHR	Salas do Cartório		30/12/2005	R\$ 197,00	Regular
17419	MESA	JECVDFCM3/FHR	Salas do Cartório		30/12/2005	R\$ 197,00	Regular
17420	MESA	CEJUSCVF/FHR	Salas do setor		30/12/2005	R\$ 197,00	Regular
17421	SUPORTE P/CPU,LAMINADO MELAMINICO, MED.	SP/DVPM	Material com Avaria		30/12/2005	R\$ 64,00	Regular
17422	SUPORTE P/CPU,LAMINADO MELAMINICO, MED.	JECVDFCM3/FHR	Salas do Cartório		30/12/2005	R\$ 64,00	Regular
17423	SUPORTE P/CPU,LAMINADO MELAMINICO, MED.	SP/DVPM	Material com Avaria		30/12/2005	R\$ 64,00	Regular
17424	SUPORTE P/CPU,LAMINADO MELAMINICO, MED.	CEJUSCVF/FHR	Salas do setor		30/12/2005	R\$ 64,00	Regular
17425	SUPORTE P/CPU,LAMINADO MELAMINICO, MED.	SP/DVPM	Materiais a Localizar		30/12/2005	R\$ 64,00	Regular
17426	SUPORTE P/CPU,LAMINADO MELAMINICO, MED.	SP/DVPM	Material com Avaria		30/12/2005	R\$ 64,00	Regular
17427	SUPORTE P/CPU,LAMINADO MELAMINICO, MED.	VFAM8/FHR	Materiais a Localizar		30/12/2005	R\$ 64,00	Regular
17428	REFRIGERADOR COMPACTO, 80 LITROS	GABDMGPF/TJ	Gabinete		30/12/2005	R\$ 608,00	Ótimo
17429	REFRIGERADOR COMPACTO, 80 LITROS	GABDRAR/TJ	Materiais a Localizar		30/12/2005	R\$ 608,00	Bom
17430	REFRIGERADOR COMPACTO, 80 LITROS	SP/DVPM	Materiais a Localizar		30/12/2005	R\$ 608,00	Ótimo
17431	REFRIGERADOR COMPACTO, 80 LITROS	GABDDJCP/TJ	Gabinete		30/12/2005	R\$ 608,00	Bom
17432	REFRIGERADOR COMPACTO, 80 LITROS	GABDMPSGM/TJ	Gabinete		30/12/2005	R\$ 608,00	Ótimo
17433	REFRIGERADOR COMPACTO, 80 LITROS	CIITAC/3V	Salas do Cartório		30/12/2005	R\$ 608,00	Regular
17434	APARELHO FONE/FAX	GABDMGPF/TJ	Gabinete		30/12/2005	R\$ 639,00	Bom
17435	APARELHO FONE/FAX	SP/DVPM	Material com Avaria		30/12/2005	R\$ 639,00	Bom
17436	APARELHO FONE/FAX	GABDAJMC/TJ	Gabinete		30/12/2005	R\$ 639,00	Ótimo
17437	APARELHO FONE/FAX	GABDCCR/TJ	Materiais a Localizar		30/12/2005	R\$ 639,00	Bom
17438	APARELHO FONE/FAX	GABDSSM/TJ	Materiais a Localizar		30/12/2005	R\$ 639,00	Bom
17439	APARELHO FONE/FAX	GABPRES	Gabinete da Presidência		30/12/2005	R\$ 639,00	Bom
17440	MESA C/2 GAV.LAM.MELAM.COR CASCA DE	STPSSF/FHR	Setor Psicossocial do FHR		30/12/2005	R\$ 357,00	Regular
17441	MESA P/COMPUT.LAM.MELAM.COR CASCA DE	CONS/FHR	Sala da Conservadora	NF30573	30/12/2005	R\$ 179,00	Regular
17442	MESA P/COMPUT.LAM.MELAM.COR CASCA DE	STCERT/TC	Setor de Certidão do Fórum Torre		30/12/2005	R\$ 202,00	Regular
17443	MESA COM 02 GAVETAS	CGJ	Copa		30/12/2005	R\$ 243,00	Bom
17444	MESA COM 02 GAVETAS	SECJUDIC/TJ	Secretaria Judiciária		30/12/2005	R\$ 243,00	Ótimo
17445	MESA COM 02 GAVETAS	SP/DVPM	Salas do Cartório		30/12/2005	R\$ 243,00	Bom
17446	ARMÁRIO COM 02 PORTAS, ALTO	STCERTAD/TJ	Setor de Certidão,Rep. Aut. Doc.		30/12/2005	R\$ 124,00	Ótimo
17447	ARMÁRIO COM 02 PORTAS, ALTO	STCERTAD/TJ	Setor de Certidão,Rep. Aut. Doc.		30/12/2005	R\$ 124,00	Ótimo
17448	ARMÁRIO COM 02 PORTAS, ALTO	DAVFCSE/CGJ	Materiais a Localizar		30/12/2005	R\$ 124,00	Bom
17449	CADEIRA GIR. C/BRACOS,ASS/ENCOSTO MEDIO	SP/DVPM	Material com Avaria		30/12/2005	R\$ 505,00	Regular
17450	CADEIRA GIRATORIA, SEM BRAÇOS	STCERTAD/TJ	Setor de Certidão,Rep. Aut. Doc.		30/12/2005	R\$ 204,00	Ótimo
17451	CADEIRA GIRATORIA, SEM BRAÇOS	COAUT/TJ	Coord. de Autuação Processual		30/12/2005	R\$ 204,00	Bom
17452	CADEIRA GIR. S/BRACOS,ASS/ENCOSTO PEQUENO	VCV19/FHR	Salas do Cartório		30/12/2005	R\$ 204,00	Regular
17453	CADEIRA GIRATORIA, SEM BRAÇOS	GABDAJMC/TJ	Gabinete		30/12/2005	R\$ 204,00	Ótimo
17454	CADEIRA FIXA, SEM BRAÇOS.	DVENG/TJ	Divisão de Engenharia		30/12/2005	R\$ 156,00	Bom
17455	CADEIRA FIXA, SEM BRAÇOS.	SP/DVPM	Material para Doacao		30/12/2005	R\$ 156,00	Bom
17456	LONGARINA COM 02 LUGARES	MP/FHR	SALA DO MINISTERIO PUBLICO		30/12/2005	R\$ 359,00	Regular
17457	LONGARINA COM 02 LUGARES	CIBARCE	Salas do Cartório		30/12/2005	R\$ 359,00	Regular
17458	MESA C/2 GAV.LAM.MELAM.COR CASCA DE	VEMEPA/FHR	SALAS DO CARTÓRIO		30/12/2005	R\$ 357,00	Regular
17459	MESA P/COMPUT.LAM.MELAM.COR CASCA DE	SP/DVPM	Materiais a Localizar		30/12/2005	R\$ 179,00	Bom
17460	MESA P/COMPUT.LAM.MELAM.COR CASCA DE	STCERT/TC	Setor de Certidão do Fórum Torre		30/12/2005	R\$ 202,00	Regular
17461	MESA COM 02 GAVETAS	VECDSCA2/FHR	Salas do Cartório		30/12/2005	R\$ 243,00	Ótimo
17462	MESA C/2 GAV.LAM.MELAM.COR CASCA DE OVO,	VFP2/FHR	Salas do Cartório		30/12/2005	R\$ 243,00	Regular
17463	MESA C/2 GAV.LAM.MELAM.COR CASCA DE OVO,	STIAUXP/TJ	Setor dos Juizes Aux da		30/12/2005	R\$ 243,00	Regular
17464	ARMÁRIO COM 02 PORTAS, ALTO	VCM6/FHR	Salas do Cartório		30/12/2005	R\$ 124,00	Bom
17465	ARMÁRIO COM 02 PORTAS, ALTO	SP/DVPM	Material com Avaria		30/12/2005	R\$ 124,00	Bom
17466	ARMÁRIO COM 02 PORTAS, ALTO	SEC/CGJ	Secretaria Judiciária da C.G.J		30/12/2005	R\$ 124,00	Ótimo
17467	CADEIRA GIR. C/BRACOS,ASS/ENCOSTO MEDIO	JJ/ONIBUS	Dr. Alexandre Novais		30/12/2005	R\$ 505,00	Regular
17468	CADEIRA GIR. S/BRACOS,ASS/ENCOSTO PEQUENO	DP/FHR	Depósito Público Subsolo		30/12/2005	R\$ 204,00	Regular
17469	CADEIRA GIRATORIA, SEM BRAÇOS	SP/DVPM	Materiais a Localizar		30/12/2005	R\$ 204,00	Ótimo
17470	CADEIRA GIRATORIA, SEM BRAÇOS	SP/DVPM	Material com Avaria		30/12/2005	R\$ 204,00	Ótimo
17471	CADEIRA GIRATORIA, SEM BRAÇOS	PTJ/TJ	Salas do Protocolo		30/12/2005	R\$ 204,00	Ótimo
17472	CADEIRA FIXA S/BRACOS,ASS/ENCOSTO PEQUENO	SP/DVPM	Material com Avaria		30/12/2005	R\$ 156,00	Bom
17473	CADEIRA FIXA S/BRACOS,ASS/ENCOSTO PEQUENO	SCCONT3/FHR	Sala da Secretaria da 3ª		30/12/2005	R\$ 156,00	Regular
17474	LONGARINA COM 02 LUGARES	TC/1FPECOT	Salas do Cartório		30/12/2005	R\$ 359,00	Regular
17475	LONGARINA COM 02 LUGARES	CIBARCE	Salas do Cartório		30/12/2005	R\$ 359,00	Regular
17476	AR CONDICIONADO,SPLIT,30.000 BTUS-	SP/DVPM	Materiais a Localizar		30/12/2005	R\$ 10.231,50	Regular
17477	MESA COM 02 GAVETAS	GABDCMSR/TJ	Materiais a Localizar		30/12/2005	R\$ 357,00	Ótimo
17478	MESA P/COMPUT.LAM.MELAM.COR CASCA DE	SP/DVPM	Materiais a Localizar		30/12/2005	R\$ 179,00	Regular
17479	MESA P/COMPUT.LAM.MELAM.COR CASCA DE	SCCONT3/FHR	Sala da Secretaria da 3ª		30/12/2005	R\$ 202,00	Regular
17480	MESA COM 02 GAVETAS	UPJ2/FHR	16ª Vara Cível		30/12/2005	R\$ 243,00	Bom
17481	MESA C/2 GAV.LAM.MELAM.COR CASCA DE OVO,	9JECV/FAM	Salas do Cartório		30/12/2005	R\$ 243,00	Regular
17482	MESA SEM GAVETA	GABDMPSGM/TJ	Gabinete		30/12/2005	R\$ 243,00	Bom
17483	ARMARIO C/2 PTAS,6 PRAT.LAM.MELAM.COR	SP/DVPM	Material com Avaria		30/12/2005	R\$ 124,00	Regular
17484	ARMARIO C/2 PTAS,6 PRAT.LAM.MELAM.COR	SP/DVPM	Materiais a Localizar		30/12/2005	R\$ 124,00	Regular
17485	ARMARIO C/2 PTAS,6 PRAT.LAM.MELAM.COR	SP/DVPM	Material com Avaria		30/12/2005	R\$ 124,00	Regular
17486	CADEIRA GIR. C/BRACOS,ASS/ENCOSTO MEDIO	SCCONT3/FHR	Sala da Secretaria da 3ª		30/12/2005	R\$ 505,00	Regular
17487	CADEIRA GIRATÓRIA COM BRAÇOS	DVTIC/TJ	Sala da Div.Tec. Inf. e		30/12/2005	R\$ 204,00	Ótimo
17488	CADEIRA GIR. S/BRACOS,ASS/ENCOSTO PEQUENO	SP/DVPM	Materiais a Localizar		30/12/2005	R\$ 204,00	Bom
17489	CADEIRA GIR.S/BRACOS,ASS/ENCOSTO PEQUENO	SEC/CGJ	Secretaria Judiciária da C.G.J		30/12/2005	R\$ 204,00	Bom
17490	CADEIRA GIRATORIA, SEM BRAÇOS	STMAN/TJ	Setor de manutenção TJA		30/12/2005	R\$ 204,00	Bom
17491	CADEIRA FIXA S/BRACOS,ASS/ENCOSTO PEQUENO	SP/DVPM	Materiais a Localizar		30/12/2005	R\$ 156,00	Bom
17492	CADEIRA FIXA S/BRACOS,ASS/ENCOSTO PEQUENO	SP/DVPM	Salas do Cartório		30/12/2005	R\$ 156,00	Bom
17493	LONGARINA COM 02 LUGARES	SP/DVPM	Materiais a Localizar		30/12/2005	R\$ 359,00	Regular
17494	LONGARINA COM 02 LUGARES	COJE/FMV	Coord. Juizados Especiais do FMV		30/12/2005	R\$ 359,00	Regular
17495	MESA C/2 GAV.LAM.MELAM.COR CASCA DE OVO,	SEC/CGJ	Secretaria Judiciária da C.G.J		30/12/2005	R\$ 243,00	Bom
17496	CADEIRA FIXA, SEM BRAÇOS.	SP/DVPM	Material com Avaria		30/12/2005	R\$ 156,00	Bom
17497	LONGARINA COM 02 LUGARES	SP/DVPM	Materiais a Localizar		30/12/2005	R\$ 359,00	Regular
17498	RELOGIO PROTOCOLADOR,	SP/DVPM	Material com Avaria		30/12/2005	R\$ 6,00	Regular
17499	RELOGIO PROTOCOLADOR,	SP/DVPM	Material com Avaria		30/12/2005	R\$ 6,00	Regular
17500	RELOGIO PROTOCOLADOR,	VCM1/FHR	Salas do Cartório		30/12/2005	R\$ 6,00	Regular
17501	RELOGIO PROTOCOLADOR,	SP/DVPM	Material com Avaria		30/12/2005	R\$ 6,00	Regular
17502	RELOGIO PROTOCOLADOR,	SP/DVPM	Material com Avaria		30/12/2005	R\$ 6,00	Regular
17503	RELOGIO PROTOCOLADOR,	SP/DVPM	Material com Avaria		30/12/2005	R\$ 6,00	Regular
17504	RELOGIO PROTOCOLADOR,	SP/DVPM	Material com Avaria		30/12/2005	R\$ 6,00	Regular
17505	RELOGIO PROTOCOLADOR,	SP/DVPM	Material com Avaria		30/12/2005	R\$ 6,00	Regular
17506	RELOGIO PROTOCOLADOR,	SP/DVPM	Material com Avaria		30/12/2005	R\$ 6,00	Regular
17507	RELOGIO PROTOCOLADOR,	SP/DVPM	Material com Avaria		30/12/2005	R\$ 6,00	Regular
17508	LONGARINA COM 02 LUGARES	SP/DVPM	Materiais a Localizar		30/12/2005	R\$ 359,00	Regular

17509	LONGARINA COM 02 LUGARES	STAM/FHR	Diretoria		30/12/2005	R\$ 359,00	Bom
17510	MESA C/2 GAV.LAM.MELAM.COR CASCA DE	CINAIRAO	Salas do Cartório		30/12/2005	R\$ 357,00	Regular
17511	MESA P/COMPUT.LAM.MELAM.COR CASCA DE	JECVDFCM2/CREA	Salas do Cartório		30/12/2005	R\$ 179,00	Regular
17512	MESA P/COMPUT.LAM.MELAM.COR CASCA DE	JEFFEM/FHR	Salas do Cartório		30/12/2005	R\$ 202,00	Regular
17513	MESA C/2 GAV.LAM.MELAM.COR CASCA DE OVO,	GABDJMLL/TJ	Gabinete da Presidencia		30/12/2005	R\$ 243,00	Regular
17514	MESA COM 02 GAVETAS	VECTR1/FHR	Salas do Cartório		30/12/2005	R\$ 243,00	Bom
17515	MESA COM 02 GAVETAS	DVTICP/TJ	Salas do PROJUD no Anexo		30/12/2005	R\$ 243,00	Ótimo
17516	ARMARIO C/2 PTAS,6 PRAT.LAM.MELAM.COR	SP/DVPM	Material com Avaria		30/12/2005	R\$ 124,00	Regular
17517	ARMARIO C/2 PTAS,6 PRAT.LAM.MELAM.COR	SP/DVPM	Materiais a Localizar		30/12/2005	R\$ 124,00	Regular
17518	CADEIRA GIR.C/BRACOS,ASS/ENCOSTO MEDIO	GABDRAR/TJ	Materiais a Localizar		30/12/2005	R\$ 505,00	Regular
17519	CADEIRA GIR.S/BRACOS,ASS/ENCOSTO PEQUENO	SP/DVPM	Material com Avaria		30/12/2005	R\$ 204,00	Regular
17520	CADEIRA GIRATORIA, SEM BRAÇOS	CICCAST	Salas do Cartório		30/12/2005	R\$ 204,00	Bom
17521	CADEIRA GIR.S/BRACOS,ASS/ENCOSTO PEQUENO	STCERT/TC	Setor de Certidão do Fórum Torre		30/12/2005	R\$ 204,00	Regular
17522	CADEIRA GIRATORIA, SEM BRAÇOS	SP/DVPM	Material com Avaria		30/12/2005	R\$ 204,00	Bom
17523	CADEIRA FIXA, SEM BRAÇOS.	SP/DVPM	Setor de Patrimonio - FHR		30/12/2005	R\$ 156,00	Bom
17524	CADEIRA FIXA, SEM BRAÇOS.	SP/DVPM	Setor de Patrimonio - FHR		30/12/2005	R\$ 156,00	Bom
17525	ARMARIO C/2 PTAS,6 PRAT.LAM.MELAM.COR	SP/DVPM	Materiais a Localizar		30/12/2005	R\$ 124,00	Regular
17526	ARMARIO C/2 PTAS,6 PRAT.LAM.MELAM.COR	SP/DVPM	Materiais a Localizar		30/12/2005	R\$ 124,00	Regular
17527	MESA C/2 GAV.LAM.MELAM.COR CASCA DE	CICANU	Salas do Cartório		30/12/2005	R\$ 357,00	Regular
17528	MESA P/COMPUT.LAM.MELAM.COR CASCA DE	STCERT/TC	Setor de Certidão do Fórum Torre		30/12/2005	R\$ 179,00	Regular
17529	MESA P/COMPUT.LAM.MELAM.COR CASCA DE	CIANAM	Salas do Cartório		30/12/2005	R\$ 202,00	Regular
17530	MESA COM 02 GAVETAS	SP/DVPM	Materiais a Localizar		30/12/2005	R\$ 243,00	Ótimo
17531	MESA COM 02 GAVETAS	JECVDFCM2/CREA	Salas do Cartório		30/12/2005	R\$ 243,00	Ótimo
17532	MESA C/2 GAV.LAM.MELAM.COR CASCA DE	AASGA/TJ	Gabinete da Presidencia		30/12/2005	R\$ 265,00	Regular
17533	MESA P/COMPUT.LAM.MELAM.COR CASCA DE	VCM2/FHR	Salas do Cartório		30/12/2005	R\$ 202,00	Regular
17534	MESA P/COMPUT.LAM.MELAM.COR CASCA DE	SP/DVPM	Materiais a Localizar		30/12/2005	R\$ 202,00	Regular
17535	MESA COM 02 GAVETAS	CIJURUA	Salas do Cartório		30/12/2005	R\$ 243,00	Bom
17536	CADEIRA GIR.C/BRACOS,ASS/ENCOSTO MEDIO	SP/DVPM	Materiais a Localizar		30/12/2005	R\$ 505,00	Regular
17537	CADEIRA GIR.S/BRACOS,ASS/ENCOSTO PEQUENO	SCCONT3/FHR	Sala da Secretaria da 3ª		30/12/2005	R\$ 204,00	Regular
17538	CADEIRA FIXA S/BRACOS,ASS/ENCOSTO PEQUENO	SP/DVPM	Materiais a Localizar		30/12/2005	R\$ 156,00	Regular
17539	CADEIRA FIXA S/BRACOS,ASS/ENCOSTO PEQUENO	SP/DVPM	Materiais a Localizar		30/12/2005	R\$ 156,00	Bom
17540	CADEIRA FIXA, SEM BRAÇOS.	SP/DVPM	Materiais a Localizar		30/12/2005	R\$ 156,00	Bom
17541	AR CONDICIONADO,SPLIT,30.000 BTUS-	SP/DVPM	Material com Avaria		30/12/2005	R\$ 10.231,50	Regular
17542	MESA COM 02 GAVETAS	SP/DVPM	Material para Doacao		30/12/2005	R\$ 243,00	Ótimo
17543	ARMÁRIO COM 02 PORTAS, ALTO	JECV8/UNL	Salas do Cartório		30/12/2005	R\$ 124,00	Bom
17544	ARMARIO C/2 PTAS,6 PRAT.LAM.MELAM.COR	SP/DVPM	Materiais a Localizar		30/12/2005	R\$ 124,00	Regular
17545	CADEIRA GIR.C/BRACOS,ASS/ENCOSTO MEDIO	SP/DVPM	Materiais a Localizar		30/12/2005	R\$ 505,00	Regular
17546	CADEIRA GIRATORIA, SEM BRAÇOS	STCERTAD/TJ	Setor de Certidão,Rep. Aut. Doc.		30/12/2005	R\$ 204,00	Ótimo
17547	CADEIRA GIR.S/BRACOS,ASS/ENCOSTO PEQUENO	STAJUI/FMV	Setor de Ajuizamento do FMV		30/12/2005	R\$ 204,00	Bom
17548	CADEIRA GIR.S/BRACOS,ASS/ENCOSTO PEQUENO	JECV14/FLFR	Salas do Cartório		30/12/2005	R\$ 204,00	Regular
17549	CADEIRA GIR.S/BRACOS,ASS/ENCOSTO PEQUENO	CIITAC/2V	Salas do Cartório		30/12/2005	R\$ 204,00	Bom
17550	CADEIRA FIXA S/BRACOS,ASS/ENCOSTO PEQUENO	JECV14/FLFR	Salas do Cartório		30/12/2005	R\$ 156,00	Bom
17551	CADEIRA FIXA, SEM BRAÇOS.	AASGA/TJ	Sala Ass. Adm. e Juridica da		30/12/2005	R\$ 156,00	Ótimo
17552	LONGARINA COM 02 LUGARES	SP/DVPM	Materiais a Localizar		30/12/2005	R\$ 359,00	Regular
17553	AR CONDICIONADO,SPLIT,30.000 BTUS-	SP/DVPM	Material com Avaria		30/12/2005	R\$ 10.231,50	Bom
17554	CADEIRA GIR.S/BRACOS,ASS/ENCOSTO PEQUENO	SP/DVPM	Materiais a Localizar		30/12/2005	R\$ 161,00	Regular
17555	CADEIRA GIR.S/BRACOS,ASS/ENCOSTO PEQUENO	CEIUSCVF/FHR	Salas do setor		30/12/2005	R\$ 161,00	Regular
17556	CADEIRA GIR.S/BRACOS,ASS/ENCOSTO PEQUENO	SP/DVPM	Material com Avaria		30/12/2005	R\$ 161,00	Regular
17557	CADEIRA GIR.S/BRACOS,ASS/ENCOSTO PEQUENO	SP/DVPM	Material com Avaria		30/12/2005	R\$ 161,00	Regular
17558	CADEIRA GIR.S/BRACOS,ASS/ENCOSTO PEQUENO	SP/DVPM	Materiais a Localizar		30/12/2005	R\$ 161,00	Regular
17559	CADEIRA GIR.S/BRACOS,ASS/ENCOSTO PEQUENO	SP/DVPM	Materiais a Localizar		30/12/2005	R\$ 161,00	Regular
17560	CADEIRA GIR.S/BRACOS,ASS/ENCOSTO PEQUENO	SP/DVPM	Material com Avaria		30/12/2005	R\$ 161,00	Regular
17561	CADEIRA GIR.S/BRACOS,ASS/ENCOSTO PEQUENO	SP/DVPM	Materiais a Localizar		30/12/2005	R\$ 161,00	Regular
17562	CADEIRA GIR.S/BRACOS,ASS/ENCOSTO PEQUENO	JIJINF/COM	Juiz. Inf. e Juv. Infrac.:		30/12/2005	R\$ 161,00	Regular
17563	CADEIRA GIR.S/BRACOS,ASS/ENCOSTO PEQUENO	JECVDFCM3/FHR	Salas do Cartório		30/12/2005	R\$ 161,00	Regular
17564	CADEIRA GIR.S/BRACOS,ASS/ENCOSTO PEQUENO	JECVDFCM1/FAM	Salas do Cartório		30/12/2005	R\$ 161,00	Regular
17565	CADEIRA GIR.S/BRACOS,ASS/ENCOSTO PEQUENO	SP/DVPM	Material com Avaria		30/12/2005	R\$ 161,00	Regular
17566	CADEIRA GIR.S/BRACOS,ASS/ENCOSTO PEQUENO	CIBORBA	Salas do Cartório		30/12/2005	R\$ 161,00	Regular
17567	CADEIRA GIR.S/BRACOS,ASS/ENCOSTO PEQUENO	SP/DVPM	Materiais a Localizar		30/12/2005	R\$ 161,00	Regular
17568	CADEIRA GIR.S/BRACOS,ASS/ENCOSTO PEQUENO	CEIUSCVF/FHR	Salas do setor		30/12/2005	R\$ 161,00	Regular
17569	CADEIRA GIR.S/BRACOS,ASS/ENCOSTO PEQUENO	SP/DVPM	Material com Avaria		30/12/2005	R\$ 161,00	Regular
17570	CADEIRA GIR.S/BRACOS,ASS/ENCOSTO PEQUENO	SP/DVPM	Material com Avaria		30/12/2005	R\$ 161,00	Regular
17571	CADEIRA GIR.S/BRACOS,ASS/ENCOSTO PEQUENO	CEIUSCVF/FHR	Salas do setor		30/12/2005	R\$ 161,00	Regular
17572	CADEIRA GIR.S/BRACOS,ASS/ENCOSTO PEQUENO	VCM5/FHR	Salas do Cartório		30/12/2005	R\$ 161,00	Regular
17573	CADEIRA GIR.S/BRACOS,ASS/ENCOSTO PEQUENO	SP/DVPM	Material com Avaria		30/12/2005	R\$ 161,00	Regular
17574	CADEIRA GIR.S/BRACOS,ASS/ENCOSTO PEQUENO	CEIUSCVF/FHR	Salas do setor		30/12/2005	R\$ 161,00	Regular
17575	CADEIRA GIR.S/BRACOS,ASS/ENCOSTO PEQUENO	CEIUSCVF/FHR	Salas do setor		30/12/2005	R\$ 161,00	Regular
17576	CADEIRA GIR.S/BRACOS,ASS/ENCOSTO PEQUENO	CIMANI/1V	Salas do Cartório		30/12/2005	R\$ 161,00	Regular
17577	CADEIRA GIR.S/BRACOS,ASS/ENCOSTO PEQUENO	CIBORBA	Salas do Cartório		30/12/2005	R\$ 161,00	Regular
17578	CADEIRA GIR.S/BRACOS,ASS/ENCOSTO PEQUENO	SCCONT3/FHR	Sala da Secretaria da 3ª		30/12/2005	R\$ 161,00	Regular
17579	CADEIRA GIR.S/BRACOS,ASS/ENCOSTO PEQUENO	VECCDSCA1/FHR	PSICOSSOCIAL		30/12/2005	R\$ 161,00	Regular
17580	CADEIRA GIR.S/BRACOS,ASS/ENCOSTO PEQUENO	CEIUSCVF/FHR	Salas do setor		30/12/2005	R\$ 161,00	Regular
17581	CADEIRA GIR.C/BRACOS,ASS/ENCOSTO PEQUENO	CEIUSCVF/FHR	Salas do setor		30/12/2005	R\$ 223,00	Regular
17582	CADEIRA GIR.C/BRACOS,ASS/ENCOSTO PEQUENO	DP/FHR	Sem uso		30/12/2005	R\$ 223,00	Regular
17583	CADEIRA GIR.C/BRACOS,ASS/ENCOSTO PEQUENO	DVPM/TJ	Div. Patrimonio e Material		30/12/2005	R\$ 223,00	Regular
17584	CADEIRA GIR.C/BRACOS,ASS/ENCOSTO PEQUENO	CEIUSCVF/FHR	Salas do setor		30/12/2005	R\$ 223,00	Regular
17585	CADEIRA GIR.C/BRACOS,ASS/ENCOSTO PEQUENO	DVPM/TJ	Div. Patrimonio e Material		30/12/2005	R\$ 223,00	Regular
17586	CADEIRA GIR.C/BRACOS,ASS/ENCOSTO PEQUENO	CEIUSCVF/FHR	Salas do setor		30/12/2005	R\$ 223,00	Regular
17587	CADEIRA GIR.C/BRACOS,ASS/ENCOSTO PEQUENO	SP/DVPM	Material com Avaria		30/12/2005	R\$ 223,00	Regular
17588	CADEIRA GIR.S/BRACOS,ASS/ENCOSTO PEQUENO	CEIUSCVF/FHR	Salas do setor		30/12/2005	R\$ 161,00	Regular
17589	MESA P/COMPUT.LAM.MELAM.COR CASCA DE	SP/DVPM	Materiais a Localizar		30/12/2005	R\$ 179,00	Regular
17590	MESA P/COMPUT.LAM.MELAM.COR CASCA DE	VCV12/FHR	Salas do Cartório		30/12/2005	R\$ 179,00	Regular
17591	MESA PARA COMPUTADOR 2	VRPP/FHR	Salas do Cartório		30/12/2005	R\$ 179,00	Bom
17592	MESA P/COMPUT.LAM.MELAM.COR CASCA DE	JECVDFCM2/CREA	Salas do Cartório		30/12/2005	R\$ 179,00	Regular
17593	MESA P/COMPUT.LAM.MELAM.COR CASCA DE	COP11G/FHR	Salas do Cartório		30/12/2005	R\$ 179,00	Regular
17594	MESA C/2 GAV.LAM.MELAM.COR CASCA DE OVO,	STIAUX/CGJ	Setor de Juizes Auxiliares da CGJ		30/12/2005	R\$ 243,00	Regular
17595	MESA C/2 GAV.LAM.MELAM.COR CASCA DE OVO,	GABDALCG	Gab. Des. Airton Luis Corrêa		30/12/2005	R\$ 243,00	Regular
17596	MESA C/2 GAV.LAM.MELAM.COR CASCA DE OVO,	CEIUSCVF/FHR	Salas do setor		30/12/2005	R\$ 243,00	Regular
17597	AR CONDICIONADO,SPLIT,13.000 BTUS-	SP/DVPM	Materiais a Localizar		30/12/2005	R\$ 1.450,00	Regular
17598	APARELHO TELEFONICO - SEM FIO	SP/DVPM	Materiais a Localizar		30/12/2005	R\$ 189,00	Regular
17599	APARELHO TELEFONICO - SEM FIO	SP/DVPM	Materiais a Localizar		30/12/2005	R\$ 330,00	Regular
17600	CADEIRA GIR.C/BRACOS,ASS/ENCOSTO MEDIO	SP/DVPM	Materiais a Localizar		30/12/2005	R\$ 505,00	Bom

17601	CADEIRA GIR.C/BRACOS,ASS/ENCOSTO MEDIO	VEPEPA/FHR	SALAS DO CARTÓRIO		30/12/2005	R\$ 505,00	Regular
17602	CADEIRA GIR.C/BRACOS,ASS/ENCOSTO MEDIO	GABBALT/TJ	Materiais a Localizar		30/12/2005	R\$ 505,00	Regular
17603	CADEIRA GIRATÓRIA COM BRAÇOS	SP/DVPM	Material com Avaria		30/12/2005	R\$ 505,00	Bom
17604	CADEIRA GIRATÓRIA COM BRAÇOS	SP/DVPM	Material Disponível		30/12/2005	R\$ 505,00	Bom
17605	CADEIRA GIRATÓRIA COM BRAÇOS	SP/DVPM	Materiais a Localizar		30/12/2005	R\$ 505,00	Bom
17606	CADEIRA GIR.C/BRACOS,ASS/ENCOSTO MEDIO	CIMAU/1V	Salas do Cartório		30/12/2005	R\$ 505,00	Regular
17607	CADEIRA GIR.C/BRACOS,ASS/ENCOSTO MEDIO	VFAM4/FHR	Salas do Cartório		30/12/2005	R\$ 505,00	Regular
17608	CADEIRA GIRATÓRIA COM BRAÇOS	SP/DVPM	Materiais a Localizar		30/12/2005	R\$ 505,00	Bom
17609	CADEIRA GIRATÓRIA COM BRAÇOS	COCM/FHR	Diretoria		30/12/2005	R\$ 505,00	Ótimo
17610	CADEIRA GIR.C/BRACOS,ASS/ENCOSTO MEDIO	VFAM4/FHR	Salas do Cartório		30/12/2005	R\$ 505,00	Regular
17611	CADEIRA GIR.C/BRACOS,ASS/ENCOSTO MEDIO	SINF/FLFR	Materiais a Localizar		30/12/2005	R\$ 505,00	Bom
17612	CADEIRA GIR.C/BRACOS,ASS/ENCOSTO MEDIO	STARQ/FHR	Setor de Arquivo Geral		30/12/2005	R\$ 505,00	Regular
17613	CADEIRA GIR.C/BRACOS,ASS/ENCOSTO MEDIO	SCCONT3/FHR	Sala da Secretaria da 3ª		30/12/2005	R\$ 505,00	Regular
17614	CADEIRA GIR.C/BRACOS,ASS/ENCOSTO MEDIO	DRGCU/FHR	Diretoria de Gestão da Conta		30/12/2005	R\$ 505,00	Regular
17615	CADEIRA GIRATÓRIA COM BRAÇOS	VCV5/FHR	Salas do Cartório		30/12/2005	R\$ 505,00	Ótimo
17616	CADEIRA GIR.C/BRACOS,ASS/ENCOSTO MEDIO	VCV11/FMNV	Materiais a Localizar		30/12/2005	R\$ 505,00	Regular
17617	CADEIRA GIR.C/BRACOS,ASS/ENCOSTO MEDIO	SP/DVPM	Material com Avaria		30/12/2005	R\$ 505,00	Regular
17618	CADEIRA GIR.C/BRACOS,ASS/ENCOSTO MEDIO	SP/DVPM	Materiais a Localizar		30/12/2005	R\$ 505,00	Regular
17619	CADEIRA GIR.C/BRACOS,ASS/ENCOSTO MEDIO	VFAM4/FHR	Salas do Cartório		30/12/2005	R\$ 505,00	Regular
17620	CADEIRA GIR.C/BRACOS,ASS/ENCOSTO MEDIO	SP/DVPM	Materiais a Localizar		30/12/2005	R\$ 505,00	Regular
17621	CADEIRA GIR.C/BRACOS,ASS/ENCOSTO MEDIO	SP/DVPM	Materiais a Localizar		30/12/2005	R\$ 505,00	Regular
17622	CADEIRA GIR.C/BRACOS,ASS/ENCOSTO MEDIO	VCV11/FMNV	Materiais a Localizar		30/12/2005	R\$ 505,00	Regular
17623	CADEIRA GIR.C/BRACOS,ASS/ENCOSTO MEDIO	SP/DVPM	Materiais a Localizar		30/12/2005	R\$ 505,00	Regular
17624	CADEIRA GIR.C/BRACOS,ASS/ENCOSTO MEDIO	VTJ3/FHR	Salas do Cartório		30/12/2005	R\$ 505,00	Regular
17625	CADEIRA GIRATÓRIA COM BRAÇOS	SP/DVPM	Materiais a Localizar		30/12/2005	R\$ 505,00	Bom
17626	CADEIRA GIR.C/BRACOS,ASS/ENCOSTO MEDIO	SINF/FLFR	Materiais a Localizar		30/12/2005	R\$ 505,00	Bom
17627	CADEIRA GIR.C/BRACOS,ASS/ENCOSTO MEDIO	SEC/CGJ	Secretaria Judiciária da C.G.J		30/12/2005	R\$ 505,00	Regular
17628	CADEIRA GIR.C/BRACOS,ASS/ENCOSTO MEDIO	VTJ3/FHR	Salas do Cartório		30/12/2005	R\$ 505,00	Regular
17629	CADEIRA GIRATÓRIA COM BRAÇOS	DVIVUL/TJ	Sala da Div. de Divulgação		30/12/2005	R\$ 505,00	Bom
17630	CADEIRA GIR.C/BRACOS,ASS/ENCOSTO MEDIO	SP/DVPM	Materiais a Localizar		30/12/2005	R\$ 505,00	Regular
17631	CADEIRA GIRATÓRIA COM BRAÇOS	DVTIC/TJ	Sala da Div.Tec. Inf. e		30/12/2005	R\$ 505,00	Ótimo
17632	CADEIRA GIR.C/BRACOS,ASS/ENCOSTO MEDIO	SP/DVPM	Materiais a Localizar		30/12/2005	R\$ 505,00	Regular
17633	CADEIRA GIR.C/BRACOS,ASS/ENCOSTO MEDIO	CIITAMA	Salas do Cartório		30/12/2005	R\$ 505,00	Regular
17634	CADEIRA GIR.S/BRACOS,ASS/ENCOSTO PEQUENO	SP/DVPM	Material com Avaria		30/12/2005	R\$ 204,00	Regular
17635	CADEIRA GIRATORIA, SEM BRAÇOS	PTJ/TJ	Salas do Protocolo		30/12/2005	R\$ 204,00	Ótimo
17636	CADEIRA GIR.S/BRACOS,ASS/ENCOSTO PEQUENO	SP/DVPM	Materiais a Localizar		30/12/2005	R\$ 204,00	Regular
17637	CADEIRA GIR.S/BRACOS,ASS/ENCOSTO PEQUENO	VCV19/FHR	Salas do Cartório		30/12/2005	R\$ 204,00	Bom
17638	CADEIRA GIR.S/BRACOS,ASS/ENCOSTO PEQUENO	SP/DVPM	Materiais a Localizar		30/12/2005	R\$ 204,00	Regular
17639	CADEIRA GIR.S/BRACOS,ASS/ENCOSTO PEQUENO	VTJ1/FHR	Salas do Cartório		30/12/2005	R\$ 204,00	Regular
17640	CADEIRA GIR.S/BRACOS,ASS/ENCOSTO PEQUENO	STAJUI/FLFR	Setor de Ajuizamento do FLFR		30/12/2005	R\$ 204,00	Bom
17641	CADEIRA GIR.S/BRACOS,ASS/ENCOSTO PEQUENO	SP/DVPM	Materiais a Localizar		30/12/2005	R\$ 204,00	Regular
17642	CADEIRA GIR.S/BRACOS,ASS/ENCOSTO PEQUENO	SP/DVPM	Materiais a Localizar		30/12/2005	R\$ 204,00	Regular
17643	CADEIRA FIXA S/BRACOS,ASS/ENCOSTO PEQUENO	VCV18/FHR	Salas do Cartório		30/12/2005	R\$ 156,00	Regular
17644	CADEIRA FIXA S/BRACOS,ASS/ENCOSTO PEQUENO	SP/DVPM	Materiais a Localizar		30/12/2005	R\$ 156,00	Regular
17645	CADEIRA FIXA S/BRACOS,ASS/ENCOSTO PEQUENO	SP/DVPM	Materiais a Localizar		30/12/2005	R\$ 156,00	Regular
17646	CADEIRA FIXA, SEM BRAÇOS.	SEC/CGJ	Secretaria Judiciária da C.G.J		30/12/2005	R\$ 156,00	Bom
17647	CADEIRA FIXA S/BRACOS,ASS/ENCOSTO PEQUENO	SP/DVPM	Materiais a Localizar		30/12/2005	R\$ 156,00	Regular
17648	CADEIRA FIXA S/BRACOS,ASS/ENCOSTO PEQUENO	SP/DVPM	Materiais a Localizar		30/12/2005	R\$ 156,00	Regular
17649	CADEIRA FIXA S/BRACOS,ASS/ENCOSTO PEQUENO	SP/DVPM	Materiais a Localizar		30/12/2005	R\$ 156,00	Regular
17650	CADEIRA FIXA S/BRACOS,ASS/ENCOSTO PEQUENO	SP/DVPM	Materiais a Localizar		30/12/2005	R\$ 156,00	Regular
17651	CADEIRA FIXA S/BRACOS,ASS/ENCOSTO PEQUENO	SP/DVPM	Materiais a Localizar		30/12/2005	R\$ 156,00	Regular
17652	CADEIRA FIXA S/BRACOS,ASS/ENCOSTO PEQUENO	SP/DVPM	Materiais a Localizar		30/12/2005	R\$ 156,00	Regular
17653	CADEIRA FIXA S/BRACOS,ASS/ENCOSTO PEQUENO	SP/DVPM	Materiais a Localizar		30/12/2005	R\$ 156,00	Regular
17654	CADEIRA FIXA S/BRACOS,ASS/ENCOSTO PEQUENO	SP/DVPM	Material Disponível		30/12/2005	R\$ 156,00	Regular
17655	CADEIRA FIXA S/BRACOS,ASS/ENCOSTO PEQUENO	SP/DVPM	Materiais a Localizar		30/12/2005	R\$ 156,00	Regular
17656	CADEIRA FIXA S/BRACOS,ASS/ENCOSTO PEQUENO	SP/DVPM	Salas do Cartório		30/12/2005	R\$ 156,00	Regular
17657	CADEIRA FIXA S/BRACOS,ASS/ENCOSTO PEQUENO	SP/DVPM	Materiais a Localizar		30/12/2005	R\$ 156,00	Regular
17658	CADEIRA FIXA S/BRACOS,ASS/ENCOSTO PEQUENO	CICOA/1V	Salas do Cartório		30/12/2005	R\$ 156,00	Bom
17659	CADEIRA FIXA S/BRACOS,ASS/ENCOSTO PEQUENO	CIITAMA	Salas do Cartório		30/12/2005	R\$ 156,00	Regular
17660	CADEIRA FIXA S/BRACOS,ASS/ENCOSTO PEQUENO	SP/DVPM	Materiais a Localizar		30/12/2005	R\$ 156,00	Regular
17661	CADEIRA FIXA S/BRACOS,ASS/ENCOSTO PEQUENO	SP/DVPM	Materiais a Localizar		30/12/2005	R\$ 156,00	Regular
17662	CADEIRA FIXA S/BRACOS,ASS/ENCOSTO PEQUENO	SP/DVPM	Materiais a Localizar		30/12/2005	R\$ 156,00	Regular
17663	CADEIRA FIXA S/BRACOS,ASS/ENCOSTO PEQUENO	SP/DVPM	Materiais a Localizar		30/12/2005	R\$ 156,00	Regular
17664	CADEIRA FIXA S/BRACOS,ASS/ENCOSTO PEQUENO	SP/DVPM	Materiais a Localizar		30/12/2005	R\$ 156,00	Regular
17665	CADEIRA FIXA S/BRACOS,ASS/ENCOSTO PEQUENO	SP/DVPM	Materiais a Localizar		30/12/2005	R\$ 156,00	Regular
17666	CADEIRA FIXA S/BRACOS,ASS/ENCOSTO PEQUENO	VCM7/FHR	Salas do Cartório		30/12/2005	R\$ 156,00	Regular
17667	CADEIRA FIXA S/BRACOS,ASS/ENCOSTO PEQUENO	SP/DVPM	Materiais a Localizar		30/12/2005	R\$ 156,00	Bom
17668	CADEIRA FIXA S/BRACOS,ASS/ENCOSTO PEQUENO	SP/DVPM	Materiais a Localizar		30/12/2005	R\$ 156,00	Bom
17669	LONGARINA COM 02 LUGARES	SP/DVPM	Materiais a Localizar		30/12/2005	R\$ 359,00	Regular
17670	LONGARINA COM 02 LUGARES	SP/DVPM	Materiais a Localizar		30/12/2005	R\$ 359,00	Regular
17671	LONGARINA COM 02 LUGARES	SP/DVPM	Materiais a Localizar		30/12/2005	R\$ 359,00	Ótimo
17672	LONGARINA COM 02 LUGARES	SP/DVPM	Materiais a Localizar		30/12/2005	R\$ 359,00	Bom
17673	LONGARINA COM 02 LUGARES	SP/DVPM	Materiais a Localizar		30/12/2005	R\$ 359,00	Regular
17674	LONGARINA COM 02 LUGARES	CIHU/1JE	Salas do Cartório		30/12/2005	R\$ 359,00	Regular
17675	LONGARINA COM 02 LUGARES	SP/DVPM	Materiais a Localizar		30/12/2005	R\$ 359,00	Regular
17676	LONGARINA COM 02 LUGARES	DVIL/TJ	Salas do Cartório		30/12/2005	R\$ 359,00	Ótimo
17677	LONGARINA COM 02 LUGARES	SP/DVPM	Materiais a Localizar		30/12/2005	R\$ 359,00	Regular
17678	LONGARINA COM 02 LUGARES	SP/DVPM	Materiais a Localizar		30/12/2005	R\$ 359,00	Regular
17679	BANCO EM MADEIRA DE LEI SEM ENCOSTO, MED.	SP/DVPM	Materiais a Localizar		30/12/2005	R\$ 248,00	Regular
17680	BANCO EM MADEIRA DE LEI SEM ENCOSTO, MED.	SP/DVPM	Materiais a Localizar		30/12/2005	R\$ 248,00	Regular
17681	BANCO EM MADEIRA DE LEI SEM ENCOSTO, MED.	STSCDR/FHR	Diretoria		30/12/2005	R\$ 248,00	Regular
17682	BANCO EM MADEIRA DE LEI SEM ENCOSTO, MED.	STSCDR/FHR	Diretoria		30/12/2005	R\$ 248,00	Regular
17683	BANCO EM MADEIRA DE LEI SEM ENCOSTO, MED.	STSCDR/FHR	Diretoria		30/12/2005	R\$ 248,00	Regular
17684	BANCO EM MADEIRA DE LEI SEM ENCOSTO, MED.	STSCDR/FHR	Diretoria		30/12/2005	R\$ 248,00	Regular
17685	BANCO EM MADEIRA DE LEI SEM ENCOSTO, MED.	STSCDR/FHR	Diretoria		30/12/2005	R\$ 248,00	Regular
17686	BANCO EM MADEIRA DE LEI SEM ENCOSTO, MED.	STSCDR/FHR	Diretoria		30/12/2005	R\$ 248,00	Regular
17687	BANCO EM MADEIRA DE LEI SEM ENCOSTO, MED.	SP/DVPM	Materiais a Localizar		30/12/2005	R\$ 248,00	Regular
17688	BANCO EM MADEIRA DE LEI SEM ENCOSTO, MED.	SP/DVPM	Materiais a Localizar		30/12/2005	R\$ 248,00	Ótimo
17689	MESA P/COMPUT.LAM.MELAM.COR CASCA DE	STJAUXP/TJ	Setor dos Juizes Aux da		30/12/2005	R\$ 179,00	Regular
17690	MESA P/COMPUT.LAM.MELAM.COR CASCA DE	SP/DVPM	Materiais a Localizar		30/12/2005	R\$ 179,00	Regular
17691	MESA P/COMPUT.LAM.MELAM.COR CASCA DE	4VFP/FHR	Salas do Cartório		30/12/2005	R\$ 179,00	Regular
17693	MESA P/COMPUT.LAM.MELAM.COR CASCA DE	SCCONT3/FHR	Sala da Secretaria da 3ª		30/12/2005	R\$ 179,00	Regular

17695	MESA C/2 GAV.LAM.MELAM.COR CASCA DE	CINAIRAO	Salas do Cartório		30/12/2005	R\$ 265,00	Regular
17696	MESA P/REUNIAO,LAM.MEL.COR CASCA DE	SP/DVPM	Materiais a Localizar		30/12/2005	R\$ 347,00	Regular
17697	MESA P/REUNIAO,LAM.MEL.COR CASCA DE	SP/DVPM	Materiais a Localizar		30/12/2005	R\$ 347,00	Regular
17698	MESA P/REUNIAO,LAM.MEL.COR CASCA DE	VCV8/FHR	Salas do Cartório		30/12/2005	R\$ 347,00	Regular
17699	MESA P/REUNIAO,LAM.MEL.COR CASCA DE	SP/DVPM	Material para Doacao		30/12/2005	R\$ 347,00	Ótimo
17700	MESA P/REUNIAO,LAM.MEL.COR CASCA DE	CIMANAQ	Salas do Cartório		30/12/2005	R\$ 347,00	Regular
17701	MESA COM 02 GAVETAS	CIHU/1V	Salas do Cartório		30/12/2005	R\$ 243,00	Ótimo
17702	MESA C/2 GAV.LAM.MELAM.COR CASCA DE OVO,	SP/DVPM	Materiais a Localizar		30/12/2005	R\$ 243,00	Bom
17703	MESA C/2 GAV.LAM.MELAM.COR CASCA DE OVO,	SP/DVPM	Materiais a Localizar		30/12/2005	R\$ 243,00	Regular
17704	MESA C/2 GAV.LAM.MELAM.COR CASCA DE OVO,	SP/DVPM	Materiais a Localizar		30/12/2005	R\$ 243,00	Regular
17705	MESA C/2 GAV.LAM.MELAM.COR CASCA DE OVO,	SP/DVPM	Materiais a Localizar		30/12/2005	R\$ 243,00	Regular
17706	MESA C/2 GAV.LAM.MELAM.COR CASCA DE OVO,	JECV11/FLFR	Salas do Cartório		30/12/2005	R\$ 243,00	Regular
17707	MESA C/2 GAV.LAM.MELAM.COR CASCA DE OVO,	16JECV/FAM	Salas do Cartório		30/12/2005	R\$ 243,00	Bom
17709	QUADRO DE AVISOS,FELTRO	SCDR/FMV	Materiais a Localizar		30/12/2005	R\$ 100,00	Bom
17710	QUADRO DE AVISOS,FELTRO	SCDR/FMV	Materiais a Localizar		30/12/2005	R\$ 100,00	Bom
17711	QUADRO DE AVISOS,FELTRO	SP/DVPM	Materiais a Localizar		30/12/2005	R\$ 100,00	Regular
17712	QUADRO DE AVISOS,FELTRO	SP/DVPM	Estoque material novo		30/12/2005	R\$ 100,00	Bom
17713	QUADRO DE AVISOS,FELTRO	SP/DVPM	Materiais a Localizar		30/12/2005	R\$ 100,00	Ótimo
17714	QUADRO DE AVISOS,FELTRO	JECV15/FMV	Salas do Cartório		30/12/2005	R\$ 100,00	Bom
17715	QUADRO DE AVISOS,FELTRO	JECV5/FMV	Salas do Cartório		30/12/2005	R\$ 100,00	Bom
17716	QUADRO DE AVISOS,FELTRO	SCDR/FMV	Materiais a Localizar		30/12/2005	R\$ 100,00	Bom
17717	QUADRO DE AVISOS,FELTRO	SP/DVPM	Materiais a Localizar		30/12/2005	R\$ 100,00	Bom
17718	QUADRO DE AVISOS,FELTRO	JECV7/FMV	Salas do Cartório		30/12/2005	R\$ 100,00	Bom
17719	VEICULO CARROCARIA FECHADA,5 PTAS.MOTOR	GABDAJMC/TJ	Gabinete		30/12/2005	R\$ 45.700,00	Regular
17720	VEICULO CARROCARIA FECHADA,5 PTAS.MOTOR	GABDMGPF/TJ	Gabinete		30/12/2005	R\$ 45.700,00	Regular
17721	VEICULO CARROCARIA FECHADA,5 PTAS.MOTOR	SP/DVPM	Materiais a Localizar		30/12/2005	R\$ 45.700,00	Regular
17722	VEICULO CARROCARIA FECHADA,5 PTAS.MOTOR	STCP/DVIL	Setor de Transporte do CP		30/12/2005	R\$ 45.700,00	Regular
17723	VEICULO CARROCARIA FECHADA,5 PTAS.MOTOR	GABDMPSGM/TJ	Gabinete		30/12/2005	R\$ 45.700,00	Regular
17724	ESTANTE DE ACO, 6 PRAT.VAZADAS, MED. 1,98 X	CIMANI/2V	Salas do Cartório		30/12/2005	R\$ 226,00	Regular
17725	ESTANTE DE ACO, 6 PRAT.VAZADAS, MED. 1,98 X	CIJURUA	Salas do Cartório		30/12/2005	R\$ 226,00	Regular
17726	ESTANTE DE ACO, 6 PRAT.VAZADAS, MED. 1,98 X	SP/DVPM	Material com Avaria		30/12/2005	R\$ 226,00	Regular
17727	ESTANTE DE ACO, 6 PRAT.VAZADAS, MED. 1,98 X	SA/DVPM	Setor de Almoarifado		30/12/2005	R\$ 226,00	Regular
17728	ESTANTE DE ACO, 6 PRAT.VAZADAS, MED. 1,98 X	SP/DVPM	Material com Avaria		30/12/2005	R\$ 226,00	Regular
17729	ESTANTE DE ACO, 6 PRAT.VAZADAS, MED. 1,98 X	SP/DVPM	Material com Avaria		30/12/2005	R\$ 226,00	Regular
17730	ESTANTE DE ACO, 6 PRAT.VAZADAS, MED. 1,98 X	CIJURUA	Salas do Cartório		30/12/2005	R\$ 226,00	Regular
17731	LONGARINA C/2 LUGARES	SCDR/FMV	Corredor		30/12/2005	R\$ 204,00	Regular
17732	LONGARINA C/2 LUGARES	SCDR/FMV	Corredor		30/12/2005	R\$ 204,00	Regular
17733	GELADEIRA COR BRANCA, DUPLEX, CAPACIDADE	STMAN/FLFR	Setor de Manutenção do FLFR		30/12/2005	R\$ 2.642,00	Regular
17734	FOGAO, 4 BOCAS, FORNO E ESTUFA, A GAS	SP/DVPM	Materiais a Localizar		30/12/2005	R\$ 390,00	Regular
17735	MESA C/3 GAV.LAM.MEL.COR OVO, MED.0,74 X	JECV14/FLFR	Salas do Cartório		30/12/2005	R\$ 305,00	Regular
17736	MESA C/3 GAV.LAM.MEL.COR OVO, MED.0,74 X	JECV14/FLFR	Salas do Cartório		30/12/2005	R\$ 305,00	Regular
17737	MESA C/3 GAV.LAM.MEL.COR OVO, MED.0,74 X	STREPR/FHR	Salas do Cartório		30/12/2005	R\$ 305,00	Regular
17738	MESA	SP/DVPM	Materiais a Localizar		30/12/2005	R\$ 197,00	Regular
17739	MESA	SP/DVPM	Material com Avaria		30/12/2005	R\$ 197,00	Regular
17740	SUPORTE P/CPU,LAM.MEL.COR OVO, MED. 0,69 X	SP/DVPM	Materiais a Localizar		30/12/2005	R\$ 64,00	Regular
17741	SUPORTE P/CPU,LAM.MEL.COR OVO, MED. 0,69 X	SP/DVPM	Materiais a Localizar		30/12/2005	R\$ 64,00	Regular
17742	MESA P/REUNIAO,LAM.MEL.COR OVO, MED. 0,74	GPMPFC/FHR	Salas do Cartório		30/12/2005	R\$ 330,00	Ótimo
17743	MESA S/GAV. LAM.MEL. COR OVO, MED. 0,74 X	JECV14/FLFR	Salas do Cartório		30/12/2005	R\$ 279,00	Regular
17744	MESA	JECV14/FLFR	Salas do Cartório		30/12/2005	R\$ 197,00	Regular
17745	SUPORTE P/CPU,LAM.MEL.COR OVO, MED. 0,69 X	SP/DVPM	Materiais a Localizar		30/12/2005	R\$ 64,00	Regular
17746	GAVETEIRO VOLANTE,LAM.MEL.COR OVO,MED.	SP/DVPM	Materiais a Localizar		30/12/2005	R\$ 175,00	Regular
17747	MESA S/GAV. LAM.MEL. COR OVO, MED. 0,74 X	JECV14/FLFR	Salas do Cartório		30/12/2005	R\$ 279,00	Regular
17748	MESA	SP/DVPM	Material com Avaria		30/12/2005	R\$ 197,00	Regular
17749	SUPORTE P/CPU,LAM.MEL.COR OVO, MED. 0,69 X	SP/DVPM	Materiais a Localizar		30/12/2005	R\$ 64,00	Regular
17750	GAVETEIRO VOLANTE,LAM.MEL.COR OVO,MED.	DVPESSOAL/TJ	Divisão de Pessoal		30/12/2005	R\$ 175,00	Regular
17751	MESA S/GAV. LAM.MEL. COR OVO, MED. 0,74 X	JECV14/FLFR	Salas do Cartório		30/12/2005	R\$ 279,00	Regular
17752	MESA	JECV14/FLFR	Salas do Cartório		30/12/2005	R\$ 197,00	Regular
17753	SUPORTE P/CPU,LAM.MEL.COR OVO, MED. 0,69 X	SP/DVPM	Materiais a Localizar		30/12/2005	R\$ 64,00	Regular
17754	GAVETEIRO VOLANTE,LAM.MEL.COR OVO,MED.	JECV14/FLFR	Salas do Cartório		30/12/2005	R\$ 175,00	Regular
17755	GAVETEIRO VOLANTE,LAM.MEL.COR OVO,MED.	JECV14/FLFR	Salas do Cartório		30/12/2005	R\$ 175,00	Regular
17756	ARMARIO C/2 PORTAS,2 PRAT.LAM.MEL.COR	STPSSF/FHR	Setor Psicossocial do FHR		30/12/2005	R\$ 294,00	Regular
17757	ARMARIO C/2 PORTAS,2 PRAT.LAM.MEL.COR	VCV11/FMNV	Materiais a Localizar		30/12/2005	R\$ 294,00	Regular
17758	ARMARIO C/2 PORTAS,2 PRAT.LAM.MEL.COR	SP/DVPM	Material com avaria para dar		30/12/2005	R\$ 294,00	Regular
17759	ARMARIO C/2 PORTAS,2 PRAT.LAM.MEL.COR	VCV11/FMNV	Materiais a Localizar		30/12/2005	R\$ 156,00	Regular
17760	ARMARIO C/2 PORTAS,2 PRAT.LAM.MEL.COR	SP/DVPM	Materiais a Localizar		30/12/2005	R\$ 156,00	Regular
17761	CADEIRA GIR.C/BRACOS,ASS/ENCOSTO MEDIO	SCCCV3/TJ	Secretaria da 3ª Câmara Cível		30/12/2005	R\$ 285,00	Regular
17762	CADEIRA GIR.C/BRACOS,ASS/ENCOSTO MEDIO	JECV14/FLFR	Salas do Cartório		30/12/2005	R\$ 285,00	Regular
17763	CADEIRA GIR.S/BRACOS,ASS/ENCOSTO MEDIO	SP/DVPM	Material com Avaria		30/12/2005	R\$ 246,00	Regular
17764	CADEIRA GIR.S/BRACOS,ASS/ENCOSTO PEQUENO	VECDSCA2/FHR	Salas do Cartório		30/12/2005	R\$ 143,00	Regular
17765	CADEIRA GIR.S/BRACOS,ASS/ENCOSTO PEQUENO	CICARAU	Salas do Cartório		30/12/2005	R\$ 143,00	Regular
17766	CADEIRA GIR.S/BRACOS,ASS/ENCOSTO PEQUENO	VCV19/FHR	Salas do Cartório		30/12/2005	R\$ 143,00	Regular
17767	CADEIRA GIR.S/BRACOS,ASS/ENCOSTO PEQUENO	SP/DVPM	Material com Avaria		30/12/2005	R\$ 143,00	Regular
17768	CADEIRA GIR.S/BRACOS,ASS/ENCOSTO PEQUENO	GABPRES	Gabinete da Presidencia		30/12/2005	R\$ 143,00	Regular
17769	CADEIRA GIR.S/BRACOS,ASS/ENCOSTO PEQUENO	JECV14/FLFR	Salas do Cartório		30/12/2005	R\$ 143,00	Regular
17770	CADEIRA GIR.S/BRACOS,ASS/ENCOSTO PEQUENO	JECV2/FHR	Salas do Cartório		30/12/2005	R\$ 143,00	Regular
17771	CADEIRA GIR.S/BRACOS,ASS/ENCOSTO PEQUENO	JECV14/FLFR	Salas do Cartório		30/12/2005	R\$ 143,00	Regular
17772	CADEIRA GIR.S/BRACOS,ASS/ENCOSTO PEQUENO	VECTR1/FHR	Salas do Cartório		30/12/2005	R\$ 143,00	Regular
17773	CADEIRA GIR.S/BRACOS,ASS/ENCOSTO PEQUENO	JECV14/FLFR	Salas do Cartório		30/12/2005	R\$ 143,00	Regular
17774	CADEIRA GIR.S/BRACOS,ASS/ENCOSTO PEQUENO	SP/DVPM	Material com Avaria		30/12/2005	R\$ 143,00	Regular
17775	CADEIRA GIR.S/BRACOS,ASS/ENCOSTO PEQUENO	VCV11/FMNV	Materiais a Localizar		30/12/2005	R\$ 143,00	Regular
17776	CADEIRA GIR.S/BRACOS,ASS/ENCOSTO PEQUENO	SP/DVPM	Estoque material novo		30/12/2005	R\$ 143,00	Regular
17777	CADEIRA GIR.S/BRACOS,ASS/ENCOSTO PEQUENO	VFPECCOT3/FHR	Salas do Cartório		30/12/2005	R\$ 143,00	Regular
17778	CADEIRA GIR.S/BRACOS,ASS/ENCOSTO PEQUENO	VFPECCOT3/FHR	Salas do Cartório		30/12/2005	R\$ 143,00	Regular
17779	CADEIRA GIR.S/BRACOS,ASS/ENCOSTO PEQUENO	VCV11/FMNV	Materiais a Localizar		30/12/2005	R\$ 143,00	Regular
17780	CADEIRA GIR.S/BRACOS,ASS/ENCOSTO PEQUENO	VFPECCOT3/FHR	Salas do Cartório		30/12/2005	R\$ 143,00	Regular
17781	CADEIRA GIRATORIA, SEM BRAÇOS	SP/DVPM	Materiais a Localizar		30/12/2005	R\$ 143,00	Bom
17782	CADEIRA GIR.S/BRACOS,ASS/ENCOSTO PEQUENO	SP/DVPM	Materiais a Localizar		30/12/2005	R\$ 143,00	Regular
17783	CADEIRA GIR.S/BRACOS,ASS/ENCOSTO PEQUENO	CINHAMU	Salas do Cartório		30/12/2005	R\$ 143,00	Regular
17784	CADEIRA GIR.S/BRACOS,ASS/ENCOSTO PEQUENO	SP/DVPM	Material com Avaria		30/12/2005	R\$ 143,00	Regular
17785	CADEIRA GIR.S/BRACOS,ASS/ENCOSTO PEQUENO	CINHAMU	Salas do Cartório		30/12/2005	R\$ 143,00	Regular
17786	CADEIRA GIR.S/BRACOS,ASS/ENCOSTO PEQUENO	JECV14/FLFR	Salas do Cartório		30/12/2005	R\$ 143,00	Regular
17787	CADEIRA GIR.S/BRACOS,ASS/ENCOSTO PEQUENO	SP/DVPM	Material com Avaria		30/12/2005	R\$ 143,00	Regular

17788	CADEIRA GIRATORIA, SEM BRAÇOS	JECV14/FLFR	Salas do Cartório		30/12/2005	R\$ 143,00	Ótimo
17789	CADEIRA GIR.S/BRACOS,ASS/ENCOSTO PEQUENO	SP/DVPM	Setor de Patrimônio - FHR		30/12/2005	R\$ 143,00	Regular
17790	CADEIRA GIR.S/BRACOS,ASS/ENCOSTO PEQUENO	SP/DVPM	Estoque material novo		30/12/2005	R\$ 143,00	Regular
17791	CADEIRA GIR.S/BRACOS,ASS/ENCOSTO PEQUENO	SP/DVPM	Materiais a Localizar		30/12/2005	R\$ 143,00	Regular
17792	CADEIRA GIR.S/BRACOS,ASS/ENCOSTO PEQUENO	SP/DVPM	Materiais a Localizar		30/12/2005	R\$ 143,00	Regular
17793	CADEIRA GIR.S/BRACOS,ASS/ENCOSTO PEQUENO	CICARAU	Salas do Cartório		30/12/2005	R\$ 143,00	Regular
17794	CADEIRA GIR.S/BRACOS,ASS/ENCOSTO PEQUENO	JECV14/FLFR	Salas do Cartório		30/12/2005	R\$ 143,00	Regular
17795	CADEIRA GIR.S/BRACOS,ASS/ENCOSTO PEQUENO	JECV14/FLFR	Salas do Cartório		30/12/2005	R\$ 143,00	Regular
17796	CADEIRA GIR.S/BRACOS,ASS/ENCOSTO PEQUENO	JECV14/FLFR	Salas do Cartório		30/12/2005	R\$ 143,00	Regular
17797	CADEIRA GIR.S/BRACOS,ASS/ENCOSTO PEQUENO	SP/DVPM	Materiais a Localizar		30/12/2005	R\$ 143,00	Regular
17798	CADEIRA GIR.S/BRACOS,ASS/ENCOSTO PEQUENO	CICARAU	Salas do Cartório		30/12/2005	R\$ 143,00	Regular
17799	CADEIRA GIR.S/BRACOS,ASS/ENCOSTO PEQUENO	SP/DVPM	Materiais a Localizar		30/12/2005	R\$ 143,00	Regular
17800	CADEIRA GIR.S/BRACOS,ASS/ENCOSTO PEQUENO	JECV14/FLFR	Salas do Cartório		30/12/2005	R\$ 143,00	Regular
17801	CADEIRA GIR.S/BRACOS,ASS/ENCOSTO PEQUENO	JECR15/FMV	Salas do Cartório		30/12/2005	R\$ 143,00	Regular
17802	CADEIRA GIR.S/BRACOS,ASS/ENCOSTO PEQUENO	JECV14/FLFR	Salas do Cartório		30/12/2005	R\$ 143,00	Regular
17803	CADEIRA GIR.C/BRACOS,ASS/ENCOSTO PEQUENO	JECV14/FLFR	Salas do Cartório		30/12/2005	R\$ 223,00	Regular
17804	CADEIRA GIR.C/BRACOS,ASS/ENCOSTO PEQUENO	SP/DVPM	Material com Avaria		30/12/2005	R\$ 223,00	Regular
17805	CADEIRA GIR.C/BRACOS,ASS/ENCOSTO PEQUENO	SP/DVPM	Material com Avaria		30/12/2005	R\$ 223,00	Regular
17806	CADEIRA GIR.C/BRACOS,ASS/ENCOSTO PEQUENO	SP/DVPM	Material com Avaria		30/12/2005	R\$ 223,00	Regular
17807	CADEIRA GIR.C/BRACOS,ASS/ENCOSTO PEQUENO	SP/DVPM	Material com Avaria		30/12/2005	R\$ 223,00	Regular
17808	CADEIRA GIR.C/BRACOS,ASS/ENCOSTO PEQUENO	SP/DVPM	Salas do Cartório		30/12/2005	R\$ 223,00	Regular
17809	CADEIRA FIXA C/BRACOS,ASS/ENCOSTO MEDIO	SP/DVPM	Materiais a Localizar		30/12/2005	R\$ 178,00	Regular
17810	CADEIRA FIXA C/BRACOS,ASS/ENCOSTO MEDIO	STSCDR/FHR	Setor de Manutenção do FHR		30/12/2005	R\$ 178,00	Regular
17811	CADEIRA FIXA C/BRACOS,ASS/ENCOSTO MEDIO	SP/DVPM	Materiais a Localizar		30/12/2005	R\$ 178,00	Regular
17812	CADEIRA FIXA C/BRACOS,ASS/ENCOSTO MEDIO	JECV14/FLFR	Salas do Cartório		30/12/2005	R\$ 178,00	Bom
17813	CADEIRA FIXA C/BRACOS,ASS/ENCOSTO MEDIO	VCV13/FHR	Salas do Cartório		30/12/2005	R\$ 178,00	Regular
17814	CADEIRA FIXA C/BRACOS,ASS/ENCOSTO MEDIO	JECV14/FLFR	Salas do Cartório		30/12/2005	R\$ 178,00	Regular
17815	CADEIRA FIXA C/BRACOS,ASS/ENCOSTO MEDIO	PTJ/FHR	Plenário - Ante-Sala		30/12/2005	R\$ 178,00	Regular
17816	CADEIRA FIXA C/BRACOS,ASS/ENCOSTO MEDIO	SP/DVPM	Materiais a Localizar		30/12/2005	R\$ 178,00	Regular
17817	BALCAO C/2 GUICHES,LAM.MEL.4 PRAT.COR	SP/DVPM	Materiais a Localizar		30/12/2005	R\$ 5.210,00	Regular
17818	BALCAO/ARMARIO,LAM.MEL.15	SP/DVPM	Materiais a Localizar		30/12/2005	R\$ 6,00	Regular
17819	MESA C/2 GAV.LAM.MELAM.COR CASCA DE	SP/DVPM	Materiais a Localizar		30/12/2005	R\$ 265,00	Regular
17820	MESA C/2 GAV.LAM.MELAM.COR CASCA DE	SP/DVPM	Materiais a Localizar		30/12/2005	R\$ 265,00	Regular
17821	MESA C/2 GAV.LAM.MELAM.COR CASCA DE	JECV14/FLFR	Salas do Cartório		30/12/2005	R\$ 265,00	Regular
17822	MESA C/2 GAV.LAM.MELAM.COR CASCA DE	VCV5/FHR	Salas do Cartório		30/12/2005	R\$ 265,00	Regular
17823	MESA C/2 GAV.LAM.MELAM.COR CASCA DE	VCV11/FMNV	Materiais a Localizar		30/12/2005	R\$ 265,00	Regular
17824	MESA C/2 GAV.LAM.MELAM.COR CASCA DE	JECV14/FLFR	Salas do Cartório		30/12/2005	R\$ 265,00	Regular
17825	MESA P/COMPUT.LAM.MELAM.COR CASCA DE	JECV14/FLFR	Salas do Cartório		30/12/2005	R\$ 179,00	Regular
17826	MESA P/COMPUT.LAM.MELAM.COR CASCA DE	VCV17/FHR	Salas do Cartório		30/12/2005	R\$ 179,00	Regular
17827	MESA P/COMPUT.LAM.MELAM.COR CASCA DE	JECV14/FLFR	Salas do Cartório		30/12/2005	R\$ 179,00	Regular
17828	MESA P/COMPUT.LAM.MELAM.COR CASCA DE	SP/DVPM	Material para Doacao		30/12/2005	R\$ 179,00	Regular
17829	MESA P/COMPUT.LAM.MELAM.COR CASCA DE	JECV14/FLFR	Salas do Cartório		30/12/2005	R\$ 179,00	Regular
17830	MESA P/COMPUT.LAM.MELAM.COR CASCA DE	JECV14/FLFR	Salas do Cartório		30/12/2005	R\$ 179,00	Regular
17831	IMPRESSORA	SP/DVPM	Material com Avaria		30/12/2005	R\$ 410,00	Regular
17832	IMPRESSORA	SP/DVPM	Material com Avaria		30/12/2005	R\$ 410,00	Bom
17833	IMPRESSORA	GABDMGPF/TJ	Gabinete		30/12/2005	R\$ 410,00	Bom
17834	IMPRESSORA	SINF/FMHR	Sala do Setor de Suporte/FMHR		30/12/2005	R\$ 410,00	Regular
17835	IMPRESSORA	SP/DVPM	Materiais a Localizar		30/12/2005	R\$ 410,00	Bom
17836	IMPRESSORA	GABDDJCP/TJ	Gabinete		30/12/2005	R\$ 410,00	Bom
17837	IMPRESSORA	SP/DVPM	Material com Avaria		30/12/2005	R\$ 410,00	Bom
17838	IMPRESSORA	SP/DVPM	Material com Avaria		30/12/2005	R\$ 410,00	Regular
17839	IMPRESSORA	SP/DVPM	Materiais a Localizar		30/12/2005	R\$ 410,00	Regular
17840	IMPRESSORA	GABDFHPL/TJ	Salas do Cartório		30/12/2005	R\$ 410,00	Ótimo
17841	IMPRESSORA	SCCCV3/TJ	Secretaria da 3ª Câmara Cível		30/12/2005	R\$ 410,00	Bom
17842	IMPRESSORA	SP/DVPM	Material com Avaria		30/12/2005	R\$ 410,00	Bom
17843	IMPRESSORA	SP/DVPM	Material com Avaria		30/12/2005	R\$ 410,00	Ótimo
17844	IMPRESSORA	SP/DVPM	Material com Avaria		30/12/2005	R\$ 410,00	Regular
17845	IMPRESSORA	GABDMPSGM/TJ	Gabinete		30/12/2005	R\$ 410,00	Ótimo
17846	IMPRESSORA	SP/DVPM	Material com Avaria		30/12/2005	R\$ 410,00	Bom
17847	IMPRESSORA	SP/DVPM	Materiais a Localizar		30/12/2005	R\$ 410,00	Bom
17848	IMPRESSORA	DVPESAL/TJ	Divisão de Pessoal		30/12/2005	R\$ 410,00	Regular
17849	IMPRESSORA	SP/DVPM	Materiais a Localizar		30/12/2005	R\$ 410,00	Regular
17850	IMPRESSORA	SP/DVPM	Material com Avaria		30/12/2005	R\$ 410,00	Bom
17851	IMPRESSORA	SP/DVPM	Materiais a Localizar		30/12/2005	R\$ 1.400,00	Bom
17852	IMPRESSORA	SP/DVPM	Material com Avaria		30/12/2005	R\$ 1.400,00	Regular
17853	IMPRESSORA	SINF/FMHR	Sala do Setor de Suporte/FMHR		30/12/2005	R\$ 1.400,00	Bom
17854	IMPRESSORA	SP/DVPM	Material com Avaria		30/12/2005	R\$ 1.400,00	Bom
17855	IMPRESSORA	SINF/FMHR	Sala do Setor de Suporte/FMHR		30/12/2005	R\$ 1.400,00	Regular
17856	IMPRESSORA	SP/DVPM	Materiais a Localizar		30/12/2005	R\$ 1.400,00	Ótimo
17857	IMPRESSORA	SP/DVPM	Material com Avaria		30/12/2005	R\$ 1.400,00	Bom
17858	IMPRESSORA	SP/DVPM	Material com Avaria		30/12/2005	R\$ 1.400,00	Ótimo
17859	IMPRESSORA	SP/DVPM	Materiais a Localizar		30/12/2005	R\$ 1.400,00	Regular
17860	IMPRESSORA	SP/DVPM	Material com Avaria		30/12/2005	R\$ 1.400,00	Bom
17861	RELOGIO PROTOCOLADOR,	SP/DVPM	Material com Avaria		30/12/2005	R\$ 6,00	Regular
17862	RELOGIO PROTOCOLADOR,	SP/DVPM	Material com Avaria		30/12/2005	R\$ 6,00	Regular
17863	RELOGIO PROTOCOLADOR,	SP/DVPM	Material com Avaria		30/12/2005	R\$ 6,00	Regular
17864	RELOGIO PROTOCOLADOR,	SP/DVPM	Material com Avaria		30/12/2005	R\$ 6,00	Regular
17865	RELOGIO PROTOCOLADOR,	SP/DVPM	Material com Avaria		30/12/2005	R\$ 6,00	Regular
17866	RELOGIO PROTOCOLADOR,	JEPEM/FHR	Salas do Cartório		30/12/2005	R\$ 6,00	Regular
17867	RELOGIO PROTOCOLADOR,	SP/DVPM	Material com Avaria		30/12/2005	R\$ 6,00	Regular
17868	RELOGIO PROTOCOLADOR,	SP/DVPM	Material com Avaria		30/12/2005	R\$ 6,00	Regular
17869	RELOGIO PROTOCOLADOR,	SP/DVPM	Materiais a Localizar		30/12/2005	R\$ 6,00	Regular
17870	RELOGIO PROTOCOLADOR,	SP/DVPM	Material com Avaria		30/12/2005	R\$ 6,00	Regular
17871	CADEIRA FIXA S/BRACOS, ASSENTO/ENCOSTO DE	SP/DVPM	Materiais a Localizar		30/12/2005	R\$ 6,00	Regular
17872	CADEIRA FIXA S/BRACOS, ASSENTO/ENCOSTO DE	SP/DVPM	Materiais a Localizar		30/12/2005	R\$ 6,00	Regular
17873	CADEIRA FIXA S/BRACOS, ASSENTO/ENCOSTO DE	SP/DVPM	Materiais a Localizar		30/12/2005	R\$ 6,00	Regular
17874	CADEIRA FIXA S/BRACOS, ASSENTO/ENCOSTO DE	SP/DVPM	Materiais a Localizar		30/12/2005	R\$ 6,00	Regular
17875	CADEIRA FIXA S/BRACOS, ASSENTO/ENCOSTO DE	SP/DVPM	Materiais a Localizar		30/12/2005	R\$ 6,00	Regular
17876	CADEIRA FIXA S/BRACOS, ASSENTO/ENCOSTO DE	SP/DVPM	Materiais a Localizar		30/12/2005	R\$ 6,00	Regular
17877	CADEIRA FIXA S/BRACOS, ASSENTO/ENCOSTO DE	SP/DVPM	Materiais a Localizar		30/12/2005	R\$ 6,00	Regular
17878	CADEIRA FIXA S/BRACOS, ASSENTO/ENCOSTO DE	SP/DVPM	Materiais a Localizar		30/12/2005	R\$ 6,00	Regular
17879	CADEIRA FIXA S/BRACOS, ASSENTO/ENCOSTO DE	SP/DVPM	Materiais a Localizar		30/12/2005	R\$ 6,00	Regular

17880	CADEIRA FIXA S/BRACOS, ASSENTO/ENCOSTO DE	SP/DVPM	Materiais a Localizar		30/12/2005	R\$ 6,00	Regular
17881	CADEIRA FIXA S/BRACOS, ASSENTO/ENCOSTO DE	SP/DVPM	Materiais a Localizar		30/12/2005	R\$ 6,00	Regular
17882	CADEIRA FIXA S/BRACOS, ASSENTO/ENCOSTO DE	SP/DVPM	Materiais a Localizar		30/12/2005	R\$ 6,00	Regular
17883	CADEIRA FIXA S/BRACOS, ASSENTO/ENCOSTO DE	SP/DVPM	Materiais a Localizar		30/12/2005	R\$ 6,00	Regular
17884	CADEIRA FIXA S/BRACOS, ASSENTO/ENCOSTO DE	SP/DVPM	Materiais a Localizar		30/12/2005	R\$ 6,00	Regular
17885	CADEIRA FIXA S/BRACOS, ASSENTO/ENCOSTO DE	SP/DVPM	Materiais a Localizar		30/12/2005	R\$ 6,00	Regular
17886	CADEIRA FIXA S/BRACOS, ASSENTO/ENCOSTO DE	SP/DVPM	Materiais a Localizar		30/12/2005	R\$ 6,00	Regular
17887	CADEIRA FIXA S/BRACOS, ASSENTO/ENCOSTO DE	SP/DVPM	Material com Avaria		30/12/2005	R\$ 6,00	Regular
17888	CADEIRA FIXA S/BRACOS, ASSENTO/ENCOSTO DE	SP/DVPM	Materiais a Localizar		30/12/2005	R\$ 6,00	Regular
17889	QUADRO A OLEO, DEUSA DA	SP/DVPM	Materiais a Localizar		30/12/2005	R\$ 6,00	Regular
17890	QUADRO DE AVISOS,FUNDO FLANELA VERDE, MED.	JECV7/FMV	Salas do Cartório		30/12/2005	R\$ 6,00	Bom
17891	AR CONDICIONADO - 30.000 BTUS	SP/DVPM	Material com Avaria		30/12/2005	R\$ 6,00	Bom
17892	AR CONDICIONADO - 30.000 BTUS	SP/DVPM	Material com Avaria		30/12/2005	R\$ 6,00	Regular
17893	AR CONDICIONADO - 30.000 BTUS	JEFPPEM/FHR	Salas do Cartório		30/12/2005	R\$ 6,00	Regular
17894	AR CONDICIONADO - 10.000 BTUS	JEFPPEM/FHR	Salas do Cartório		30/12/2005	R\$ 6,00	Regular
17895	AR CONDICIONADO - 10.000 BTUS	JEFPPEM/FHR	Salas do Cartório		30/12/2005	R\$ 6,00	Regular
17896	BEBEDOURO ELÉTRICO.	SP/DVPM	Material com Avaria		30/12/2005	R\$ 6,00	Regular
17897	MAQUINA DE DATILOGRAFIA - MANUAL	SP/DVPM	Materiais a Localizar		30/12/2005	R\$ 6,00	Regular
17898	IMPRESSORA	SP/DVPM	Material com Avaria		30/12/2005	R\$ 6,00	Regular
17899	ESTABILIZADOR.	SP/DVPM	Materiais a Localizar		30/12/2005	R\$ 6,00	Regular
17900	COFRE DE AÇO, PEQUENO	CIMAU/1V	Salas do Cartório		30/12/2005	R\$ 6,00	Regular
17901	AR CONDICIONADO	VCV5/FHR	Salas do Cartório		30/12/2005	R\$ 6,00	Regular
17902	PAINEL ELETRONICO P/SENHA C/DISPENSADOR E 4	SP/DVPM	Material com Avaria		30/12/2005	R\$ 2.722,00	Regular
17903	FRAGMENTADORA DE PAPEL	GABDPCCCL/TJ	Salas do Cartório		30/12/2005	R\$ 285,00	Bom
17905	FRAGMENTADORA DE PAPEL	GABPRES	Gabinete da Presidencia		30/12/2005	R\$ 285,00	Bom
17906	FRAGMENTADORA DE PAPEL	GABDORAR/TJ	Materiais a Localizar		30/12/2005	R\$ 285,00	Bom
17907	FRAGMENTADORA DE PAPEL	SP/DVPM	Material com Avaria		30/12/2005	R\$ 285,00	Bom
17908	FRAGMENTADORA DE PAPEL	SP/DVPM	Materiais a Localizar		30/12/2005	R\$ 285,00	Bom
17909	FRAGMENTADORA DE PAPEL	SP/DVPM	Materiais a Localizar		30/12/2005	R\$ 285,00	Bom
17910	QUADRO BRANCO P/PINCEL, MED. 1,18 X 2,00	SP/DVPM	Materiais a Localizar		30/12/2005	R\$ 6,00	Regular
17911	RELOGIO PROTOCOLADOR,	SP/DVPM	Material com Avaria		30/12/2005	R\$ 6,00	Regular
17912	RELOGIO PROTOCOLADOR,	STSCDR/FHR	Diretoria		30/12/2005	R\$ 6,00	Regular
17913	RELOGIO PROTOCOLADOR,	SP/DVPM	Material com Avaria		30/12/2005	R\$ 6,00	Bom
17914	RELOGIO PROTOCOLADOR,	SP/DVPM	Material com Avaria		30/12/2005	R\$ 6,00	Regular
17915	RELOGIO PROTOCOLADOR,	SP/DVPM	Material com Avaria		30/12/2005	R\$ 6,00	Regular
17916	RELOGIO PROTOCOLADOR,	SP/DVPM	Material com Avaria		30/12/2005	R\$ 6,00	Regular
17917	RELOGIO PROTOCOLADOR,	SP/DVPM	Material com Avaria		30/12/2005	R\$ 6,00	Regular
17918	RELOGIO PROTOCOLADOR,	SP/DVPM	Material com Avaria		30/12/2005	R\$ 6,00	Regular
17919	RELOGIO PROTOCOLADOR,	STSCDR/FHR	Salas do Cartório		30/12/2005	R\$ 6,00	Regular
17920	RELOGIO PROTOCOLADOR,	SP/DVPM	Material com Avaria		30/12/2005	R\$ 6,00	Regular
17921	VEICULO CARROCARIA FECHADA,4 PTS.DIR.HID.	SP/DVPM	Materiais a Localizar		30/12/2005	R\$ 28.900,00	Regular
17922	VEICULO CARROCARIA FECHADA,4 PTS.DIR.HID.	GABPRES	Gabinete da Presidencia		30/12/2005	R\$ 28.900,00	Regular
17923	APARELHO TELEFONICO - SEM FIO	STARQ/FHR	Setor de Arquivo Geral		30/12/2005	R\$ 207,00	Bom
17924	APARELHO TELEFONICO - SEM FIO	SP/DVPM	Materiais a Localizar		30/12/2005	R\$ 207,00	Bom
17925	VEICULO CARROCARIA FECHADA,4 PTS.DIR.HID.	GABVPRES/TJ	Gabinete da Vice-Presidência		30/12/2005	R\$ 28.550,00	Regular
17926	VEICULO CARROCARIA FECHADA,4 PTS.DIR.HID.	GABPRES	Gabinete da Presidencia		30/12/2005	R\$ 28.550,00	Regular
17927	VEICULO CARROCARIA FECHADA,4 PTS.DIR.HID.	GABPRES	Gabinete da Presidencia		30/12/2005	R\$ 28.900,00	Regular
17928	VEICULO CARROCARIA FECHADA,4 PTS.DIR.HID.	STCP/DVIL	Setor de Transporte do CP		30/12/2005	R\$ 28.900,00	Regular
17929	VEICULO CARROCARIA FECHADA,4 PTS.DIR.HID.	DVIVUL/TJ	Sala da Div. de Divulgação		30/12/2005	R\$ 28.900,00	Regular
17930	VEICULO CARROCARIA FECHADA,4 PTS.DIR.HID.	STCP/DVIL	Setor de Transporte do CP		30/12/2005	R\$ 28.900,00	Regular
17931	VEICULO CARROCARIA FECHADA,4 PTS.DIR.HID.	STCP/DVIL	Setor de Transporte do CP		30/12/2005	R\$ 28.900,00	Regular
17932	VEICULO CARROCARIA FECHADA,4 PTS.DIR.HID.	SP/DVPM	Diretoria		30/12/2005	R\$ 28.900,00	Regular
17933	VEICULO CARROCARIA FECHADA,4 PTS.DIR.HID.70	STCP/DVIL	Setor de Transporte do CP		30/12/2005	R\$ 28.900,00	Regular
17934	VEICULO CARROCARIA FECHADA,4 PTS.DIR.HID.	STCP/DVIL	Setor de Transporte do CP		30/12/2005	R\$ 28.900,00	Regular
17935	VEICULO,CARR.ABERTA,COBERTURA REMOV.2	STCP/DVIL	Setor de Transporte do CP		30/12/2005	R\$ 33.220,00	Regular
17936	VEICULO,CARR.ABERTA,COBERTURA REMOV.2	SP/DVPM	Materiais a Localizar		30/12/2005	R\$ 33.220,00	Regular
17937	MOTOR DE POPA, 15 HP	SP/DVPM	Materiais a Localizar		30/12/2005	R\$ 6,00	Regular
17938	MORSA (TORNO DE MESA) 4"	SP/DVPM	Materiais a Localizar		30/12/2005	R\$ 6,00	Regular
17939	LIXEIRA INOX,S/TAMPA,MED.0,29X0,20 DIAMETRO	SP/DVPM	Materiais a Localizar		30/12/2005	R\$ 6,00	Regular
17940	ARMARIO	SP/DVPM	Materiais a Localizar		30/12/2005	R\$ 6,00	Regular
17941	APARELHO DE GINASTICA (AB SUING) IMPORTADO	SP/DVPM	Materiais a Localizar		30/12/2005	R\$ 6,00	Regular
17942	IMPRESSORA	SP/DVPM	Material com Avaria		30/12/2005	R\$ 330,00	Ótimo
17943	IMPRESSORA	SP/DVPM	Material com Avaria		30/12/2005	R\$ 330,00	Regular
17944	IMPRESSORA	SP/DVPM	Material com Avaria		30/12/2005	R\$ 330,00	Regular
17945	IMPRESSORA	SP/DVPM	Material com Avaria		30/12/2005	R\$ 330,00	Bom
17946	IMPRESSORA	DVTIC/TJ	Sala da Div.Tec. Inf. e		30/12/2005	R\$ 330,00	Bom
17947	IMPRESSORA	SP/DVPM	Material com Avaria		30/12/2005	R\$ 330,00	Bom
17948	IMPRESSORA	SP/DVPM	Material com Avaria		30/12/2005	R\$ 330,00	Regular
17949	IMPRESSORA	ESMAM	Materiais a Localizar		30/12/2005	R\$ 330,00	Regular
17950	IMPRESSORA	SP/DVPM	Material com Avaria		30/12/2005	R\$ 330,00	Regular
17951	IMPRESSORA	SP/DVPM	Material com Avaria		30/12/2005	R\$ 330,00	Ótimo
17952	IMPRESSORA	SP/DVPM	Material com Avaria		30/12/2005	R\$ 330,00	Bom
17953	IMPRESSORA	SP/DVPM	Materiais a Localizar		30/12/2005	R\$ 330,00	Bom
17954	IMPRESSORA	DVTIC/TJ	Sala do Setor de Suporte do TJAM		30/12/2005	R\$ 330,00	Bom
17955	IMPRESSORA	SP/DVPM	Material com Avaria		30/12/2005	R\$ 330,00	Bom
17956	IMPRESSORA	SP/DVPM	Material com Avaria		30/12/2005	R\$ 330,00	Bom
17957	IMPRESSORA	SP/DVPM	Materiais a Localizar		30/12/2005	R\$ 330,00	Regular
17958	IMPRESSORA	SP/DVPM	Material com Avaria		30/12/2005	R\$ 330,00	Bom
17959	IMPRESSORA	SP/DVPM	Material com Avaria		30/12/2005	R\$ 330,00	Regular
17960	IMPRESSORA	SP/DVPM	Material com Avaria		30/12/2005	R\$ 330,00	Regular
17961	IMPRESSORA	SP/DVPM	Material com Avaria		30/12/2005	R\$ 330,00	Regular
17962	IMPRESSORA	SP/DVPM	Materiais a Localizar		30/12/2005	R\$ 330,00	Regular
17963	IMPRESSORA	STSCDR/FHR	Diretoria		30/12/2005	R\$ 330,00	Regular
17964	IMPRESSORA	SP/DVPM	Material com Avaria		30/12/2005	R\$ 330,00	Regular
17965	IMPRESSORA	DVCERIM/TJ	Sala da Divisão de Cerimonial		30/12/2005	R\$ 330,00	Bom
17966	IMPRESSORA	SP/DVPM	Materiais a Localizar		30/12/2005	R\$ 330,00	Regular
17967	IMPRESSORA	SP/DVPM	Coordenadoria do N.E.G.		30/12/2005	R\$ 330,00	Regular
17968	IMPRESSORA	SP/DVPM	Material com Avaria		30/12/2005	R\$ 330,00	Bom
17969	IMPRESSORA	SP/DVPM	Material com Avaria		30/12/2005	R\$ 330,00	Bom
17970	IMPRESSORA	SP/DVPM	Material com Avaria		30/12/2005	R\$ 330,00	Regular
17971	IMPRESSORA	SP/DVPM	Material com Avaria		30/12/2005	R\$ 330,00	Regular
17972	IMPRESSORA	DVEXPED/TJ	Divisão de Expediente Judicial		30/12/2005	R\$ 330,00	Bom

17973	IMPRESSORA	SP/DVPM	Materiais a Localizar		30/12/2005	R\$ 330,00	Regular
17974	IMPRESSORA	SP/DVPM	Material com Avaria		30/12/2005	R\$ 330,00	Regular
17975	IMPRESSORA	SP/DVPM	Materiais a Localizar		30/12/2005	R\$ 330,00	Regular
17976	IMPRESSORA	SP/DVPM	Materiais a Localizar		30/12/2005	R\$ 330,00	Regular
17977	IMPRESSORA	SP/DVPM	Material com Avaria		30/12/2005	R\$ 330,00	Bom
17978	IMPRESSORA	SP/DVPM	Material com Avaria		30/12/2005	R\$ 330,00	Regular
17979	IMPRESSORA	SP/DVPM	Material com Avaria		30/12/2005	R\$ 330,00	Regular
17980	IMPRESSORA	SP/DVPM	Material com Avaria		30/12/2005	R\$ 330,00	Regular
17981	IMPRESSORA	COAUT/TJ	Coord. de Autuação Processual		30/12/2005	R\$ 330,00	Regular
17982	IMPRESSORA	SP/DVPM	Material com Avaria		30/12/2005	R\$ 1.398,00	Regular
17983	IMPRESSORA	SP/DVPM	Materiais a Localizar		30/12/2005	R\$ 1.398,00	Bom
17984	IMPRESSORA	SP/DVPM	Material com Avaria		30/12/2005	R\$ 1.398,00	Regular
17985	IMPRESSORA	SP/DVPM	Materiais a Localizar		30/12/2005	R\$ 1.398,00	Bom
17986	IMPRESSORA	SP/DVPM	Material com Avaria		30/12/2005	R\$ 1.398,00	Regular
17987	IMPRESSORA	SP/DVPM	Materiais a Localizar		30/12/2005	R\$ 1.398,00	Regular
17988	IMPRESSORA	SP/DVPM	Materiais a Localizar		30/12/2005	R\$ 1.398,00	Regular
17989	IMPRESSORA	SP/DVPM	Materiais a Localizar		30/12/2005	R\$ 1.398,00	Regular
17990	IMPRESSORA	SP/DVPM	Materiais a Localizar		30/12/2005	R\$ 1.398,00	Regular
17991	IMPRESSORA	SP/DVPM	Materiais a Localizar		30/12/2005	R\$ 1.398,00	Regular
17992	IMPRESSORA	SP/DVPM	Material com Avaria		30/12/2005	R\$ 1.398,00	Ótimo
17993	IMPRESSORA	SP/DVPM	Materiais a Localizar		30/12/2005	R\$ 1.398,00	Regular
17994	IMPRESSORA	SP/DVPM	Material com Avaria		30/12/2005	R\$ 1.398,00	Ótimo
17995	IMPRESSORA	SP/DVPM	Materiais a Localizar		30/12/2005	R\$ 1.398,00	Regular
17996	IMPRESSORA	SP/DVPM	Materiais a Localizar		30/12/2005	R\$ 1.398,00	Regular
17997	IMPRESSORA	SP/DVPM	Materiais a Localizar		30/12/2005	R\$ 1.398,00	Regular
17998	IMPRESSORA	GABDCMSR/TJ	Materiais a Localizar		30/12/2005	R\$ 1.398,00	Regular
17999	IMPRESSORA	SP/DVPM	Materiais a Localizar		30/12/2005	R\$ 1.398,00	Regular
18000	IMPRESSORA	SP/DVPM	Material com Avaria		30/12/2005	R\$ 1.398,00	Regular
18001	IMPRESSORA	SP/DVPM	Material com Avaria		30/12/2005	R\$ 1.398,00	Regular
18002	ESCADA DE ALUM. CORRED. 4,80M,7 DEGRAUS	SP/DVPM	Materiais a Localizar		30/12/2005	R\$ 476,00	Regular
18003	TRENA PROFISSIONAL DE 30 M	SP/DVPM	Materiais a Localizar		30/12/2005	R\$ 54,80	Regular
18004	APARELHO TELEFONICO - SEM FIO	SP/DVPM	Materiais a Localizar		30/12/2005	R\$ 207,00	Bom
18005	CADEIRA GIR. S/BRACOS,ASS/ENCOSTO PEQUENO	SP/DVPM	Material com Avaria		30/12/2005	R\$ 134,00	Regular
18006	CADEIRA GIR. S/BRACOS,ASS/ENCOSTO PEQUENO	VT12/FHR	Salas do Cartório		30/12/2005	R\$ 134,00	Regular
18007	CADEIRA GIR. S/BRACOS,ASS/ENCOSTO PEQUENO	SP/DVPM	Material com Avaria		30/12/2005	R\$ 134,00	Regular
18008	CADEIRA GIR. S/BRACOS,ASS/ENCOSTO PEQUENO	SP/DVPM	Material com avaria para dar		30/12/2005	R\$ 134,00	Regular
18009	CADEIRA GIR. S/BRACOS,ASS/ENCOSTO PEQUENO	SP/DVPM	Materiais a Localizar		30/12/2005	R\$ 134,00	Regular
18010	CADEIRA GIRATORIA/ALMOFADADA/APOIO P/OS	SP/DVPM	Materiais a Localizar		30/12/2005	R\$ 153,00	Regular
18011	CADEIRA GIRATORIA/ALMOFADADA/APOIO P/OS	SP/DVPM	Material com Avaria		30/12/2005	R\$ 153,00	Regular
18012	CADEIRA GIRATORIA/ALMOFADADA/APOIO P/OS	SP/DVPM	Materiais a Localizar		30/12/2005	R\$ 153,00	Regular
18013	CADEIRA GIRATORIA/ALMOFADADA/APOIO P/OS	SP/DVPM	Material com Avaria		30/12/2005	R\$ 153,00	Regular
18014	CADEIRA GIRATORIA/ALMOFADADA/APOIO P/OS	SP/DVPM	Materiais a Localizar		30/12/2005	R\$ 153,00	Regular
18015	CADEIRA GIR. C/BRACOS,ASS/ENCOSTO MEDIO	STMAN/FAM	Salas do Setor de Manutenção do		30/12/2005	R\$ 228,00	Bom
18016	CADEIRA GIR. C/BRACOS,ASS/ENCOSTO MEDIO	SP/DVPM	Materiais a Localizar		30/12/2005	R\$ 228,00	Regular
18017	MESA C/2 GAV. LAM. MELAM. COR OVO, MED. 0,73 X	SP/DVPM	Materiais a Localizar		30/12/2005	R\$ 323,00	Regular
18018	MESA C/2 GAV. LAM. MELAM. COR OVO, MED. 0,73 X	SP/DVPM	Materiais a Localizar		30/12/2005	R\$ 323,00	Regular
18019	MESA C/2 GAV. LAM. MELAM. COR OVO, MED. 0,73 X	SP/DVPM	Materiais a Localizar		30/12/2005	R\$ 323,00	Regular
18020	MESA COM 02 GAVETAS	STAJP/TJ	Assessoria Jurídica		30/12/2005	R\$ 323,00	Bom
18021	MESA C/2 GAV. LAM. MELAM. COR OVO, MED. 0,73 X	DVENG/TJ	Divisão de Engenharia		30/12/2005	R\$ 323,00	Ótimo
18022	MESA COM 02 GAVETAS	VECT	Salas do cartório		30/12/2005	R\$ 323,00	Bom
18023	MESA COM 02 GAVETAS	STCERTAD/TJ	Setor de Certidão, Rep. Aut. Doc.		30/12/2005	R\$ 323,00	Bom
18025	MESA C/3 GAV. LAM. MELAM. COR CINZA, MED. 0,73	SP/DVPM	Material com avaria para dar		30/12/2005	R\$ 392,00	Regular
18026	MESA C/3 GAV. LAM. MELAM. COR CINZA, MED. 0,73	JECVDFCM3/FHR	Salas do Cartório		30/12/2005	R\$ 392,00	Regular
18027	MESA C/3 GAV. LAM. MELAM. COR CINZA, MED. 0,73	SP/DVPM	Materiais a Localizar		30/12/2005	R\$ 392,00	Regular
18028	MESA SEM GAVETA	VECCDSCA1/FHR	Materiais a Localizar		30/12/2005	R\$ 392,00	Bom
18029	MESA C/3 GAV. LAM. MELAM. COR CINZA, MED. 0,73	VFP5/FHR	Salas do Cartório		30/12/2005	R\$ 392,00	Regular
18030	MESA C/3 GAV. LAM. MELAM. COR CINZA, MED. 0,73	SP/DVPM	Materiais a Localizar		30/12/2005	R\$ 392,00	Regular
18031	MESA P/COMPUTADOR, LAM. MELAM. COR	CODP1G/CGJ	Coord. de Dist. Processual de 1º		30/12/2005	R\$ 235,00	Regular
18032	MESA P/COMPUTADOR, LAM. MELAM. COR	JECVDFCM3/FHR	Salas do Cartório		30/12/2005	R\$ 235,00	Regular
18033	MESA P/COMPUTADOR, LAM. MELAM. COR	VFP5/FHR	Salas do Cartório		30/12/2005	R\$ 235,00	Regular
18034	MESA P/COMPUTADOR, LAM. MELAM. COR	SP/DVPM	Juiz. da Inf. e Juv. Infrac.:		30/12/2005	R\$ 235,00	Regular
18035	MESA P/COMPUTADOR, LAM. MELAM. COR	VECCDSCA1/FHR	Materiais a Localizar		30/12/2005	R\$ 235,00	Regular
18036	MESA P/COMPUTADOR, LAM. MELAM. COR	SP/DVPM	Materiais a Localizar		30/12/2005	R\$ 235,00	Regular
18037	MESA P/COMPUTADOR, LAM. MELAM. COR	SP/DVPM	Materiais a Localizar		30/12/2005	R\$ 235,00	Regular
18038	MESA P/COMPUTADOR, LAM. MELAM. COR	JUICV/PS	Juizado da Inf. e Juv. Cível:		30/12/2005	R\$ 235,00	Regular
18039	MESA PARA COMPUTADOR 2	DVPESOA/TJ	Divisão de Pessoal		30/12/2005	R\$ 235,00	Bom
18040	ARMARIO C/2 PTS. 6 PRAT. LAM. MELAM. COR	SP/DVPM	Materiais a Localizar		30/12/2005	R\$ 466,00	Regular
18041	ARMARIO C/2 PTS. 6 PRAT. LAM. MELAM. COR	SP/DVPM	Materiais a Localizar		30/12/2005	R\$ 466,00	Regular
18042	ARMARIO C/2 PTS. 6 PRAT. LAM. MELAM. COR	SP/DVPM	Materiais a Localizar		30/12/2005	R\$ 466,00	Regular
18043	ARMARIO C/2 PTS. 6 PRAT. LAM. MELAM. COR	SP/DVPM	Materiais a Localizar		30/12/2005	R\$ 466,00	Regular
18044	ARMARIO C/2 PTS. 6 PRAT. LAM. MELAM. COR	SP/DVPM	Material Disponível		30/12/2005	R\$ 466,00	Regular
18045	ARMARIO COM 02 PORTAS, ALTO	CIMANI/ZV	Salas do Cartório		30/12/2005	R\$ 466,00	Bom
18046	ARMARIO C/2 PTS. 6 PRAT. LAM. MELAM. COR	SP/DVPM	Materiais a Localizar		30/12/2005	R\$ 466,00	Regular
18047	ARMARIO C/2 PTS. 6 PRAT. LAM. MELAM. COR	CICCAST	Salas do Cartório		30/12/2005	R\$ 466,00	Regular
18048	ARMARIO C/2 PTS. 6 PRAT. LAM. MELAM. COR	CICCAST	Salas do Cartório		30/12/2005	R\$ 466,00	Regular
18049	ARMARIO C/2 PTS. 6 PRAT. LAM. MELAM. COR	CIATNOR	Salas do Cartório		30/12/2005	R\$ 466,00	Regular
18050	ARMARIO C/2 PTS. 6 PRAT. LAM. MELAM. COR	SP/DVPM	Materiais a Localizar		30/12/2005	R\$ 466,00	Regular
18051	AR CONDICIONADO - 30.000 BTUS	SP/DVPM	Material com Avaria		30/12/2005	R\$ 2.299,00	Regular
18052	VEICULO CARROCARIA FECHADA, 4 PTS. DIR. HID. 70	SP/DVPM	Materiais a Localizar		30/12/2005	R\$ 28.900,00	Regular
18053	VEICULO CARROCARIA FECHADA, 4 PTS. DIR. HID. 70	SEC/CGJ	Secretaria Judiciária da C.G.J		30/12/2005	R\$ 28.900,00	Regular
18054	VEICULO CARROCARIA FECHADA, 4 PTS. DIR. HID. 70	DVIL/TJ	Div. Infraestrutura e Logística		30/12/2005	R\$ 28.550,00	Regular
18055	VEICULO CARROCARIA FECHADA, 4 PTS. DIR. HID. 70	STCP/DVIL	Setor de Transporte do CP		30/12/2005	R\$ 28.550,00	Regular
18056	APARELHO TELEFONICO	SP/DVPM	Materiais a Localizar		30/12/2005	R\$ 45,00	Bom
18057	APARELHO TELEFONICO	SP/DVPM	Material com Avaria		30/12/2005	R\$ 45,00	Ótimo
18058	APARELHO TELEFONICO	SP/DVPM	Materiais a Localizar		30/12/2005	R\$ 45,00	Bom
18059	APARELHO TELEFONICO	JECV8/UNL	Salas do Cartório		30/12/2005	R\$ 45,00	Bom
18060	APARELHO TELEFONICO	SP/DVPM	Material com Avaria		30/12/2005	R\$ 45,00	Bom
18061	BEBEDOURO ELETRICO DE MESA, COM 2	SP/DVPM	Materiais a Localizar		30/12/2005	R\$ 432,00	Regular
18062	AR CONDICIONADO - 18.000 BTU	CIHU/1JE	Salas do Cartório		30/12/2005	R\$ 1.350,00	Regular
18063	AR CONDICIONADO - 18.000 BTU	SP/DVPM	Materiais a Localizar		30/12/2005	R\$ 1.350,00	Regular
18065	MONITOR DE VIDEO DE 15"	SP/DVPM	Material com Avaria		30/12/2005	R\$ 487,00	Bom
18066	MONITOR DE VIDEO DE 15"	SINF/FMHR	Sala da Coord. da DVTIC do		30/12/2005	R\$ 487,00	Regular

18067	MONITOR DE VIDEO DE 15"	SP/DVPM	Material com Avaria		30/12/2005	R\$ 487,00	Bom
18068	MONITOR DE VIDEO DE 15"	VEPC/FHR	Salas do Cartório		30/12/2005	R\$ 487,00	Bom
18069	MONITOR DE VIDEO DE 15"	SP/DVPM	Material com Avaria		30/12/2005	R\$ 487,00	Bom
18070	MONITOR DE VIDEO DE 15"	SP/DVPM	Material com Avaria		30/12/2005	R\$ 487,00	Regular
18071	MONITOR DE VIDEO DE 15"	SP/DVPM	Material com Avaria		30/12/2005	R\$ 487,00	Bom
18072	MONITOR DE VIDEO DE 15"	SP/DVPM	Material com Avaria		30/12/2005	R\$ 487,00	Bom
18073	MONITOR DE VIDEO DE 15"	JJ/ONIBUS	Dr. Alexandre Novais		30/12/2005	R\$ 487,00	Regular
18074	MONITOR DE VIDEO DE 15"	SP/DVPM	Material com Avaria		30/12/2005	R\$ 487,00	Bom
18075	MONITOR DE VIDEO DE 15"	SP/DVPM	Material com Avaria		30/12/2005	R\$ 487,00	Regular
18076	MONITOR DE VIDEO DE 15"	SP/DVPM	Material com Avaria		30/12/2005	R\$ 487,00	Bom
18077	MONITOR DE VIDEO DE 15"	SP/DVPM	Materiais a Localizar		30/12/2005	R\$ 487,00	Bom
18078	MONITOR DE VIDEO DE 15"	SP/DVPM	Material com Avaria		30/12/2005	R\$ 487,00	Bom
18079	MONITOR DE VIDEO DE 15"	SP/DVPM	Material com Avaria		30/12/2005	R\$ 487,00	Bom
18080	MONITOR DE VIDEO DE 15"	SP/DVPM	Material com Avaria		30/12/2005	R\$ 487,00	Ótimo
18081	MONITOR DE VIDEO DE 15"	SP/DVPM	Materiais a Localizar		30/12/2005	R\$ 487,00	Regular
18082	MONITOR DE VIDEO DE 15"	SP/DVPM	Material com Avaria		30/12/2005	R\$ 487,00	Bom
18083	MONITOR DE VIDEO DE 15"	SP/DVPM	Materiais a Localizar		30/12/2005	R\$ 487,00	Regular
18084	MONITOR DE VIDEO DE 15"	SP/DVPM	Material com Avaria		30/12/2005	R\$ 487,00	Regular
18085	MONITOR DE VIDEO DE 15"	SP/DVPM	Materiais a Localizar		30/12/2005	R\$ 487,00	Bom
18086	MONITOR DE VIDEO DE 15"	SP/DVPM	Salas do Cartório		30/12/2005	R\$ 487,00	Bom
18087	MONITOR DE VIDEO DE 15"	SP/DVPM	Materiais a Localizar		30/12/2005	R\$ 487,00	Bom
18088	MONITOR DE VIDEO DE 15"	SP/DVPM	Materiais a Localizar		30/12/2005	R\$ 487,00	Regular
18089	MONITOR DE VIDEO DE 15"	SP/DVPM	Material com Avaria		30/12/2005	R\$ 487,00	Bom
18090	MONITOR DE VIDEO DE 15"	SP/DVPM	Material com Avaria		30/12/2005	R\$ 487,00	Bom
18091	MONITOR DE VIDEO DE 15"	SP/DVPM	Material com Avaria		30/12/2005	R\$ 487,00	Bom
18092	MONITOR DE VIDEO DE 15"	SP/DVPM	Material com Avaria		30/12/2005	R\$ 487,00	Bom
18093	MONITOR DE VIDEO DE 15"	SP/DVPM	Material com Avaria		30/12/2005	R\$ 487,00	Bom
18094	TECLADO.	SP/DVPM	Material com Avaria		30/12/2005	R\$ 45,00	Bom
18095	TECLADO.	SP/DVPM	Material com Avaria		30/12/2005	R\$ 45,00	Bom
18096	TECLADO.	SP/DVPM	Material com Avaria		30/12/2005	R\$ 45,00	Bom
18097	TECLADO.	SP/DVPM	Materiais a Localizar		30/12/2005	R\$ 45,00	Regular
18098	TECLADO.	SP/DVPM	Materiais a Localizar		30/12/2005	R\$ 45,00	Bom
18099	TECLADO.	SP/DVPM	Material com Avaria		30/12/2005	R\$ 45,00	Regular
18100	TECLADO.	SINF/FLFR	Materiais a Localizar		30/12/2005	R\$ 45,00	Regular
18101	TECLADO.	SP/DVPM	Material com Avaria		30/12/2005	R\$ 45,00	Bom
18102	TECLADO.	SP/DVPM	Material com Avaria		30/12/2005	R\$ 45,00	Bom
18103	TECLADO.	SINF/FMHR	Sala do Setor de Suporte/FMHR		30/12/2005	R\$ 45,00	Regular
18104	TECLADO.	SP/DVPM	Material com Avaria		30/12/2005	R\$ 45,00	Bom
18105	TECLADO.	SP/DVPM	Material com Avaria		30/12/2005	R\$ 45,00	Regular
18106	TECLADO.	SP/DVPM	Materiais a Localizar		30/12/2005	R\$ 45,00	Regular
18107	TECLADO.	JJ/ONIBUS	Dr. Alexandre Novais		30/12/2005	R\$ 45,00	Regular
18108	TECLADO.	SP/DVPM	Materiais a Localizar		30/12/2005	R\$ 45,00	Bom
18109	TECLADO.	SP/DVPM	Material com Avaria		30/12/2005	R\$ 45,00	Bom
18110	TECLADO.	SP/DVPM	Salas do Cartório		30/12/2005	R\$ 45,00	Bom
18111	TECLADO.	SP/DVPM	Material com Avaria		30/12/2005	R\$ 45,00	Bom
18112	TECLADO.	VCV3/FHR	Salas do Cartório		30/12/2005	R\$ 45,00	Bom
18113	TECLADO.	SP/DVPM	Material com Avaria		30/12/2005	R\$ 45,00	Bom
18114	TECLADO.	SP/DVPM	Materiais a Localizar		30/12/2005	R\$ 45,00	Bom
18115	TECLADO.	SP/DVPM	Materiais a Localizar		30/12/2005	R\$ 45,00	Regular
18116	TECLADO.	SP/DVPM	Materiais a Localizar		30/12/2005	R\$ 45,00	Bom
18117	TECLADO.	SP/DVPM	Materiais a Localizar		30/12/2005	R\$ 45,00	Bom
18118	TECLADO.	SP/DVPM	Material com Avaria		30/12/2005	R\$ 45,00	Bom
18119	TECLADO.	VEPEPA/FHR	SALAS DO CARTÓRIO		30/12/2005	R\$ 45,00	Regular
18120	TECLADO.	SP/DVPM	Material com Avaria		30/12/2005	R\$ 45,00	Bom
18121	TECLADO.	SP/DVPM	Materiais a Localizar		30/12/2005	R\$ 45,00	Bom
18122	TECLADO.	SP/DVPM	Material com Avaria		30/12/2005	R\$ 45,00	Regular
18123	TECLADO.	SP/DVPM	Material com Avaria		30/12/2005	R\$ 45,00	Regular
18124	CPU.	SP/DVPM	Material com Avaria		30/12/2005	R\$ 2.373,00	Bom
18125	CPU.	SP/DVPM	Material com Avaria		30/12/2005	R\$ 2.373,00	Ótimo
18126	CPU.	SP/DVPM	Material com Avaria		30/12/2005	R\$ 2.373,00	Bom
18127	CPU.	SP/DVPM	Material com Avaria		30/12/2005	R\$ 2.373,00	Bom
18128	CPU.	SP/DVPM	Material com Avaria		30/12/2005	R\$ 2.373,00	Regular
18129	CPU.	SP/DVPM	Materiais a Localizar		30/12/2005	R\$ 2.373,00	Bom
18130	CPU.	SP/DVPM	Material com Avaria		30/12/2005	R\$ 2.373,00	Regular
18131	CPU.	SP/DVPM	Material com Avaria		30/12/2005	R\$ 2.373,00	Bom
18132	CPU.	SP/DVPM	Material com Avaria		30/12/2005	R\$ 2.373,00	Bom
18133	CPU.	SINF/FMHR	Sala do Setor de Suporte/FMHR		30/12/2005	R\$ 2.373,00	Regular
18134	CPU.	SP/DVPM	Material com Avaria		30/12/2005	R\$ 2.373,00	Bom
18135	CPU.	STAJUI/FLFR	Setor de Ajuizamento do FLFR		30/12/2005	R\$ 2.373,00	Regular
18136	CPU.	SP/DVPM	Material com Avaria		30/12/2005	R\$ 2.373,00	Bom
18137	CPU.	SP/DVPM	Material com Avaria		30/12/2005	R\$ 2.373,00	Bom
18138	CPU.	STAJUI/FLFR	Setor de Ajuizamento do FLFR		30/12/2005	R\$ 2.373,00	Regular
18139	CPU.	DVENG/TJ	Divisão de Engenharia		30/12/2005	R\$ 2.373,00	Bom
18140	CPU.	SP/DVPM	Materiais a Localizar		30/12/2005	R\$ 2.373,00	Bom
18141	CPU.	SP/DVPM	Material com Avaria		30/12/2005	R\$ 2.373,00	Bom
18142	CPU.	SP/DVPM	Materiais a Localizar		30/12/2005	R\$ 2.373,00	Bom
18143	CPU.	SP/DVPM	Material com Avaria		30/12/2005	R\$ 2.373,00	Bom
18144	CPU.	SP/DVPM	Material com Avaria		30/12/2005	R\$ 2.373,00	Bom
18145	CPU.	SP/DVPM	Materiais a Localizar		30/12/2005	R\$ 2.373,00	Regular
18146	CPU.	SP/DVPM	Materiais a Localizar		30/12/2005	R\$ 2.373,00	Bom
18147	CPU.	SP/DVPM	Materiais a Localizar		30/12/2005	R\$ 2.373,00	Bom
18148	CPU.	SP/DVPM	Material com Avaria		30/12/2005	R\$ 2.373,00	Regular
18149	CPU.	SP/DVPM	Material com Avaria		30/12/2005	R\$ 2.373,00	Regular
18150	CPU.	SP/DVPM	Material com Avaria		30/12/2005	R\$ 2.373,00	Bom
18151	CPU.	SP/DVPM	Materiais a Localizar		30/12/2005	R\$ 2.373,00	Bom
18152	CPU.	SP/DVPM	Material com Avaria		30/12/2005	R\$ 2.373,00	Bom
18153	CPU.	SP/DVPM	Material com Avaria		30/12/2005	R\$ 2.373,00	Regular
18154	ESTABILIZADOR DE 300VA	SP/DVPM	Materiais a Localizar		30/12/2005	R\$ 37,00	Bom
18155	ESTABILIZADOR DE 300VA	VTJ1/FHR	Salas do Cartório		30/12/2005	R\$ 37,00	Regular
18156	ESTABILIZADOR DE 300VA	SP/DVPM	Materiais a Localizar		30/12/2005	R\$ 37,00	Regular
18157	ESTABILIZADOR DE 300VA	SP/DVPM	Materiais a Localizar		30/12/2005	R\$ 37,00	Regular
18158	ESTABILIZADOR DE 300VA	VFAM8/FHR	Materiais a Localizar		30/12/2005	R\$ 37,00	Bom

18159	ESTABILIZADOR DE 300VA	SP/DVPM	Materiais a Localizar		30/12/2005	R\$ 37,00	Bom
18160	ESTABILIZADOR DE 300VA	SP/DVPM	Materiais a Localizar		30/12/2005	R\$ 37,00	Regular
18161	ESTABILIZADOR DE 300VA	SP/DVPM	Material com Avaria		30/12/2005	R\$ 37,00	Bom
18162	ESTABILIZADOR DE 300VA	JECV11/FLFR	Salas do Cartório		30/12/2005	R\$ 37,00	Bom
18163	ESTABILIZADOR DE 300VA	SP/DVPM	Materiais a Localizar		30/12/2005	R\$ 37,00	Bom
18164	ESTABILIZADOR DE 300VA	VFP2/FHR	Salas do Cartório		30/12/2005	R\$ 37,00	Regular
18165	ESTABILIZADOR DE 300VA	SP/DVPM	Materiais a Localizar		30/12/2005	R\$ 37,00	Regular
18166	ESTABILIZADOR DE 300VA	JJINF/COM	Juiz. Inf. e Juv. Infrac.:		30/12/2005	R\$ 37,00	Regular
18167	ESTABILIZADOR DE 300VA	VOS/FHR	Salas do Cartório		30/12/2005	R\$ 37,00	Regular
18168	ESTABILIZADOR DE 300VA	TC/1FEPCOT	Salas do Cartório		30/12/2005	R\$ 37,00	Regular
18169	ESTABILIZADOR DE 300VA	SP/DVPM	Material com Avaria		30/12/2005	R\$ 37,00	Regular
18170	ESTABILIZADOR DE 300VA	SP/DVPM	Materiais a Localizar		30/12/2005	R\$ 37,00	Regular
18171	ESTABILIZADOR DE 300VA	GABPRES	Gabinete da Presidencia		30/12/2005	R\$ 37,00	Regular
18172	ESTABILIZADOR DE 300VA	SP/DVPM	Material com Avaria		30/12/2005	R\$ 37,00	Bom
18173	ESTABILIZADOR DE 300VA	SP/DVPM	Material com Avaria		30/12/2005	R\$ 37,00	Regular
18174	ESTABILIZADOR DE 300VA	SP/DVPM	Material com Avaria		30/12/2005	R\$ 37,00	Regular
18175	ESTABILIZADOR DE 300VA	SP/DVPM	Material com Avaria		30/12/2005	R\$ 37,00	Regular
18176	ESTABILIZADOR DE 300VA	DVSS/FHR	Divisão de Serviço Social		30/12/2005	R\$ 37,00	Regular
18177	ESTABILIZADOR DE 300VA	SP/DVPM	Material com Avaria		30/12/2005	R\$ 37,00	Bom
18178	ESTABILIZADOR DE 300VA	SP/DVPM	Material com Avaria		30/12/2005	R\$ 37,00	Regular
18179	ESTABILIZADOR DE 300VA	SP/DVPM	Material com Avaria		30/12/2005	R\$ 37,00	Regular
18180	ESTABILIZADOR DE 300VA	SP/DVPM	Salas do Cartório		30/12/2005	R\$ 37,00	Regular
18181	ESTABILIZADOR DE 300VA	SP/DVPM	Materiais a Localizar		30/12/2005	R\$ 37,00	Bom
18182	ESTABILIZADOR DE 300VA	SP/DVPM	Material com Avaria		30/12/2005	R\$ 37,00	Regular
18183	ESTABILIZADOR DE 300VA	SP/DVPM	Materiais a Localizar		30/12/2005	R\$ 37,00	Regular
18184	ESTABILIZADOR DE 300VA	SP/DVPM	Material com Avaria		30/12/2005	R\$ 37,00	Regular
18185	ESTABILIZADOR DE 300VA	SINF/FMHR	Sala do Setor de Suporte/FMHR		30/12/2005	R\$ 37,00	Regular
18186	ESTABILIZADOR DE 300VA	SP/DVPM	Materiais a Localizar		30/12/2005	R\$ 37,00	Regular
18187	ESTABILIZADOR DE 300VA	SP/DVPM	Materiais a Localizar		30/12/2005	R\$ 37,00	Regular
18188	ESTABILIZADOR DE 300VA	SP/DVPM	Salas do Cartório		30/12/2005	R\$ 37,00	Regular
18189	ESTABILIZADOR DE 300VA	SP/DVPM	Material com Avaria		30/12/2005	R\$ 37,00	Regular
18190	ESTABILIZADOR DE 300VA	SP/DVPM	Material com Avaria		30/12/2005	R\$ 37,00	Bom
18191	ESTABILIZADOR DE 300VA	SP/DVPM	Material com Avaria		30/12/2005	R\$ 37,00	Regular
18192	ESTABILIZADOR DE 300VA	SP/DVPM	Materiais a Localizar		30/12/2005	R\$ 37,00	Regular
18193	ESTABILIZADOR DE 300VA	SP/DVPM	Salas do Cartório		30/12/2005	R\$ 37,00	Regular
18194	NOBREAK DE 3 KVA	SINF/FMHR	Materiais a Localizar		30/12/2005	R\$ 3.720,00	Regular
18195	NOBREAK DE 3 KVA	SP/DVPM	Material com Avaria		30/12/2005	R\$ 3.720,00	Regular
18196	ARMARIO,LAM.MEL.COR OVO 2 PTS.4	SP/DVPM	Juiz. da Inf. e Juv. Infrac.:		30/12/2005	R\$ 554,00	Regular
18197	ARMÁRIO COM 02 PORTAS, ALTO	GABDCMSR/TJ	Materiais a Localizar		30/12/2005	R\$ 554,00	Bom
18198	ARMARIO,LAM.MEL.COR OVO 2 PTS.4	SP/DVPM	Material com Avaria		30/12/2005	R\$ 554,00	Regular
18199	ARMARIO,LAM.MEL.COR OVO 2 PTS.4	VFP2/FHR	Salas do Cartório		30/12/2005	R\$ 554,00	Regular
18200	ARMARIO,LAM.MEL.COR OVO 2 PTS.4	VCV20/FHR	Salas do Cartório		30/12/2005	R\$ 554,00	Regular
18201	ARMARIO,LAM.MEL.COR OVO 2 PTS.4	VCV10/FMNV	Salas do Cartório		30/12/2005	R\$ 554,00	Regular
18202	ARMARIO,LAM.MEL.COR OVO 2 PTS.4	MP/FHR	SALA DO MINISTERIO PUBLICO		30/12/2005	R\$ 554,00	Regular
18203	ARMARIO,LAM.MEL.COR OVO 2 PTS.4	MP/FHR	SALA DO MINISTERIO PUBLICO		30/12/2005	R\$ 554,00	Regular
18204	ARMARIO DE ACO, 2 PORTAS, 4 PRAT. MED. 1,98 X	VECUTE1/FHR	Salas do Cartório		30/12/2005	R\$ 509,00	Regular
18205	ARMARIO DE ACO, 2 PORTAS, 4 PRAT. MED. 1,98 X	SP/DVPM	Materiais a Localizar		30/12/2005	R\$ 509,00	Regular
18206	ARMARIO DE ACO, 2 PORTAS, 4 PRAT. MED. 1,98 X	SP/DVPM	Materiais a Localizar		30/12/2005	R\$ 509,00	Regular
18207	ARMARIO DE ACO, 2 PORTAS, 4 PRAT. MED. 1,98 X	SDSM/DVSM	Setor de Serviço Médico(FHR)		30/12/2005	R\$ 509,00	Regular
18208	ARMARIO DE ACO, 2 PORTAS, 4 PRAT. MED. 1,98 X	SDSM/DVSM	Setor de Serviço Médico(FHR)		30/12/2005	R\$ 509,00	Regular
18209	ARMARIO DE ACO, 2 PORTAS, 4 PRAT. MED. 1,98 X	VFP2/FHR	Salas do Cartório		30/12/2005	R\$ 509,00	Regular
18210	ARMARIO DE ACO, 2 PORTAS, 4 PRAT. MED. 1,98 X	VFP2/FHR	Salas do Cartório		30/12/2005	R\$ 509,00	Regular
18211	ARMARIO DE ACO, 2 PORTAS, 4 PRAT. MED. 1,98 X	SP/DVPM	Materiais a Localizar		30/12/2005	R\$ 509,00	Regular
18212	ARMARIO DE ACO, 2 PORTAS, 4 PRAT. MED. 1,98 X	SP/DVPM	Materiais a Localizar		30/12/2005	R\$ 509,00	Regular
18213	ARMARIO DE ACO, 2 PORTAS, 4 PRAT. MED. 1,98 X	CIITAMA	Salas do Cartório		30/12/2005	R\$ 509,00	Regular
18214	ESTANTE DE FERRO/CINZA/VAZADO DOS 2 LADOS-	SP/DVPM	Materiais a Localizar		30/12/2005	R\$ 138,00	Regular
18215	ESTANTE DE FERRO/CINZA/VAZADO DOS 2 LADOS-	SP/DVPM	Materiais a Localizar		30/12/2005	R\$ 138,00	Regular
18216	ESTANTE DE FERRO/CINZA/VAZADO DOS 2 LADOS-	SP/DVPM	Material Disponível		30/12/2005	R\$ 138,00	Regular
18217	ESTANTE DE FERRO/CINZA/VAZADO DOS 2 LADOS-	SP/DVPM	Materiais a Localizar		30/12/2005	R\$ 138,00	Regular
18218	ESTANTE DE FERRO/CINZA/VAZADO DOS 2 LADOS-	SP/DVPM	Materiais a Localizar		30/12/2005	R\$ 138,00	Regular
18219	ESTANTE DE FERRO/CINZA/VAZADO DOS 2 LADOS-	SP/DVPM	Materiais a Localizar		30/12/2005	R\$ 138,00	Regular
18220	ESTANTE DE FERRO/CINZA/VAZADO DOS 2 LADOS-	SP/DVPM	Materiais a Localizar		30/12/2005	R\$ 138,00	Regular
18221	ESTANTE DE FERRO/CINZA/VAZADO DOS 2 LADOS-	SP/DVPM	Materiais a Localizar		30/12/2005	R\$ 138,00	Regular
18222	MESA C/3 GAV.LAM.MEL.COR OVO,MED.0,73 X	STMAN/FLFR	Setor de Manutenção do FLFR		30/12/2005	R\$ 409,00	Regular
18223	MESA C/3 GAV.LAM.MEL.COR OVO,MED.0,73 X	SP/DVPM	Material com Avaria		30/12/2005	R\$ 409,00	Bom
18224	MESA C/3 GAV.LAM.MEL.COR OVO,MED.0,73 X	SP/DVPM	Juiz. da Inf. e Juv. Infrac.:		30/12/2005	R\$ 409,00	Regular
18225	MESA C/3 GAV.LAM.MEL.COR OVO,MED.0,73 X	SP/DVPM	Material com Avaria		30/12/2005	R\$ 409,00	Regular
18226	MESA C/3 GAV.LAM.MEL.COR OVO,MED.0,73 X	SP/DVPM	Juiz. da Inf. e Juv. Infrac.:		30/12/2005	R\$ 409,00	Regular
18227	MESA C/3 GAV.LAM.MEL.COR OVO,MED.0,73 X	SCCEJAI/CGJ	Secretaria da C. E. J. A. I-CGJ/TJ		30/12/2005	R\$ 409,00	Regular
18228	MESA C/3 GAV.LAM.MEL.COR OVO,MED.0,73 X	JECVDFCM3/FHR	Salas do Cartório		30/12/2005	R\$ 409,00	Regular
18229	MESA C/3 GAV.LAM.MEL.COR OVO,MED.0,73 X	SP/DVPM	Material para Doacao		30/12/2005	R\$ 409,00	Regular
18230	CADEIRA GIR. S/BRACOS,ASS/ENCOSTO PEQUENO	COOUV/FEMV	Sala da Coord. Ouvidoria Geral		30/12/2005	R\$ 128,00	Regular
18231	CADEIRA GIR.S/BRACOS,ASS/ENCOSTO PEQUENO	CIALVA	Salas do Cartório		30/12/2005	R\$ 128,00	Regular
18232	CADEIRA GIR.S/BRACOS,ASS/ENCOSTO PEQUENO	JECV14/FLFR	Salas do Cartório		30/12/2005	R\$ 128,00	Bom
18233	CADEIRA GIR.S/BRACOS,ASS/ENCOSTO PEQUENO	SP/DVPM	Materiais a Localizar		30/12/2005	R\$ 128,00	Regular
18234	CADEIRA GIRATORIA, SEM BRAÇOS	SP/DVPM	Materiais a Localizar		30/12/2005	R\$ 128,00	Ótimo
18235	CADEIRA GIR.S/BRACOS,ASS/ENCOSTO PEQUENO	SP/DVPM	Material com Avaria		30/12/2005	R\$ 128,00	Regular
18236	CADEIRA GIR.S/BRACOS,ASS/ENCOSTO PEQUENO	SP/DVPM	Material com Avaria		30/12/2005	R\$ 128,00	Regular
18237	CADEIRA GIR.S/BRACOS,ASS/ENCOSTO PEQUENO	PTJ/FHR	Plenário - Sala de Espera		30/12/2005	R\$ 128,00	Regular
18238	CADEIRA GIR.S/BRACOS,ASS/ENCOSTO PEQUENO	STARQ/FHR	Setor de Arquivo Geral		30/12/2005	R\$ 128,00	Regular
18239	CADEIRA GIR.S/BRACOS,ASS/ENCOSTO PEQUENO	CIMAU/1V	Salas do Cartório		30/12/2005	R\$ 128,00	Regular
18240	FRIGOBAR - CAPACIDADE PARA 50 LITROS	SP/DVPM	Materiais a Localizar		30/12/2005	R\$ 793,00	Regular
18241	ARMARIO,02 PORTAS,1	VEMEPA/FHR	SALAS DO CARTÓRIO		30/12/2005	R\$ 480,00	Regular
18242	ARMARIO C/2 PTS.8	MP/FHR	SALA DO MINISTERIO PUBLICO		30/12/2005	R\$ 668,00	Regular
18243	ARMARIO C/2 PTS.8	MP/FHR	SALA DO MINISTERIO PUBLICO		30/12/2005	R\$ 668,00	Regular
18244	ARMARIO C/2 PTS.8	CISIRNEG	Salas do Cartório		30/12/2005	R\$ 668,00	Regular
18245	ARMARIO C/2 PTS.8	CISIRNEG	Salas do Cartório		30/12/2005	R\$ 668,00	Regular
18246	ARMARIO C/2 PTS.8	SP/DVPM	Material com Avaria		30/12/2005	R\$ 668,00	Regular
18247	ARMARIO C/2 PTS.8	CISIRNEG	Salas do Cartório		30/12/2005	R\$ 668,00	Regular
18248	ARMARIO C/2 PTS.8	SP/DVPM	Materiais a Localizar		30/12/2005	R\$ 668,00	Regular
18249	ARMARIO C/2 PTS.8	VEMEPA/FHR	SALAS DO CARTÓRIO		30/12/2005	R\$ 668,00	Regular
18250	ARMARIO C/2 PTS.8	SP/DVPM	Materiais a Localizar		30/12/2005	R\$ 668,00	Regular

O original deste documento é eletrônico e foi assinado digitalmente por EDUARDO MARTINS DE SOUZA e DOMINGOS JORGE CHALUB PEREIRA. Para verificar a autenticidade desta cópia impressa, acesse o site <https://caixa.iam.uol.br/apex/validador.jsp?chave=1001836&id=1001836&id=1001836&id=1001836> e informe o nº do documento e o código de verificação.

18251	ARMARIO C/2 PTS.8	CIBERUR	Salas do Cartório		30/12/2005	R\$ 668,00	Regular
18252	ARMARIO C/2 PTS.8	MP/FHR	SALA DO MINISTERIO PUBLICO		30/12/2005	R\$ 668,00	Regular
18253	ARMARIO C/2 PTS.8	CIPAR/1JE	Salas do Cartório		30/12/2005	R\$ 668,00	Regular
18254	ARMARIO C/2 PTS.8	VEMEPA/FHR	SALAS DO CARTÓRIO		30/12/2005	R\$ 668,00	Regular
18255	ARMARIO C/2 PTS.8	SP/DVPM	Material a Localizar		30/12/2005	R\$ 668,00	Regular
18256	ARMARIO C/2 PTS.8	VEMEPA/FHR	SALAS DO CARTÓRIO		30/12/2005	R\$ 668,00	Regular
18257	GAVETEIRO	VEMEPA/FHR	SALAS DO CARTÓRIO		30/12/2005	R\$ 286,00	Regular
18258	GAVETEIRO	SP/DVPM	Material com Avaria		30/12/2005	R\$ 286,00	Regular
18259	GAVETEIRO	VEMEPA/FHR	SALAS DO CARTÓRIO		30/12/2005	R\$ 286,00	Regular
18260	GAVETEIRO	VEMEPA/FHR	SALAS DO CARTÓRIO		30/12/2005	R\$ 286,00	Regular
18261	GAVETEIRO	VEMEPA/FHR	SALAS DO CARTÓRIO		30/12/2005	R\$ 286,00	Regular
18262	GAVETEIRO	VEMEPA/FHR	SALAS DO CARTÓRIO		30/12/2005	R\$ 286,00	Regular
18263	GAVETEIRO	VEMEPA/FHR	SALAS DO CARTÓRIO		30/12/2005	R\$ 286,00	Regular
18264	GAVETEIRO	SP/DVPM	Material a Localizar		30/12/2005	R\$ 286,00	Regular
18265	GAVETEIRO	VEMEPA/FHR	SALAS DO CARTÓRIO		30/12/2005	R\$ 286,00	Regular
18266	GAVETEIRO	VEMEPA/FHR	SALAS DO CARTÓRIO		30/12/2005	R\$ 286,00	Regular
18267	GAVETEIRO	VEMEPA/FHR	SALAS DO CARTÓRIO		30/12/2005	R\$ 286,00	Regular
18268	GAVETEIRO	VEMEPA/FHR	SALAS DO CARTÓRIO		30/12/2005	R\$ 286,00	Regular
18269	GAVETEIRO	VEMEPA/FHR	SALAS DO CARTÓRIO		30/12/2005	R\$ 286,00	Regular
18270	GAVETEIRO	VEMEPA/FHR	SALAS DO CARTÓRIO		30/12/2005	R\$ 286,00	Regular
18271	MESA S/GAV. LAM.MEL.CINZA,MED. 0,74 X 1,60 X	CINOLIN	Salas do Cartório		30/12/2005	R\$ 368,00	Regular
18272	MESA S/GAV. LAM.MEL.CINZA,MED. 0,74 X 1,60 X	VEMEPA/FHR	SALAS DO CARTÓRIO		30/12/2005	R\$ 368,00	Regular
18273	CADEIRA GIR.S/BRACOS,ASS/ENCOSTO PEQUENO	VEMEPA/FHR	SALAS DO CARTÓRIO		30/12/2005	R\$ 158,00	Regular
18274	CADEIRA GIR.S/BRACOS,ASS/ENCOSTO PEQUENO	JJCV/PS	Juizado da Inf. e Juv. Cível:		30/12/2005	R\$ 158,00	Regular
18275	CADEIRA GIR.S/BRACOS,ASS/ENCOSTO PEQUENO	SP/DVPM	Material a Localizar		30/12/2005	R\$ 158,00	Regular
18276	CADEIRA GIR.S/BRACOS,ASS/ENCOSTO PEQUENO	VEMEPA/FHR	SALAS DO CARTÓRIO		30/12/2005	R\$ 158,00	Regular
18277	CADEIRA GIR.S/BRACOS,ASS/ENCOSTO PEQUENO	VCM5/FHR	Salas do Cartório		30/12/2005	R\$ 158,00	Regular
18278	CADEIRA GIR.S/BRACOS,ASS/ENCOSTO PEQUENO	CITAB/2V	Salas do Cartório		30/12/2005	R\$ 158,00	Regular
18279	CADEIRA GIR.S/BRACOS,ASS/ENCOSTO PEQUENO	SP/DVPM	Material a Localizar		30/12/2005	R\$ 158,00	Regular
18280	CADEIRA GIR.S/BRACOS,ASS/ENCOSTO PEQUENO	JJINF/SEC	Juiz. da Inf. e Juv. Infrac.:		30/12/2005	R\$ 158,00	Regular
18281	CADEIRA GIR.S/BRACOS,ASS/ENCOSTO PEQUENO	VEMEPA/FHR	SALAS DO CARTÓRIO		30/12/2005	R\$ 158,00	Regular
18282	CADEIRA GIR.S/BRACOS,ASS/ENCOSTO PEQUENO	SP/DVPM	Material com Avaria		30/12/2005	R\$ 158,00	Regular
18283	CADEIRA GIR.S/BRACOS,ASS/ENCOSTO PEQUENO	SP/DVPM	Material a Localizar		30/12/2005	R\$ 158,00	Regular
18284	CADEIRA GIR.S/BRACOS,ASS/ENCOSTO PEQUENO	SP/DVPM	Material com avaria para dar		30/12/2005	R\$ 158,00	Regular
18285	CADEIRA GIR.C/BRACOS,ASS/ENCOSTO MEDIO	VEMEPA/FHR	SALAS DO CARTÓRIO		30/12/2005	R\$ 278,00	Regular
18286	CADEIRA GIR.C/BRACOS,ASS/ENCOSTO MEDIO	SP/DVPM	Material com Avaria		30/12/2005	R\$ 285,00	Regular
18287	CADEIRA FIXA S/BRACOS,ASS/ENCOSTO PEQUENO	JJINF/COM	Juiz. Inf. e Juv. Infrac.:		30/12/2005	R\$ 103,00	Regular
18288	CADEIRA FIXA S/BRACOS,ASS/ENCOSTO PEQUENO	VEMEPA/FHR	SALAS DO CARTÓRIO		30/12/2005	R\$ 103,00	Regular
18289	CADEIRA FIXA S/BRACOS,ASS/ENCOSTO PEQUENO	VEMEPA/FHR	SALAS DO CARTÓRIO		30/12/2005	R\$ 103,00	Regular
18290	CADEIRA FIXA S/BRACOS,ASS/ENCOSTO PEQUENO	VCV2/FHR	Salas do Cartório		30/12/2005	R\$ 103,00	Regular
18291	CADEIRA FIXA S/BRACOS,ASS/ENCOSTO PEQUENO	VEMEPA/FHR	SALAS DO CARTÓRIO		30/12/2005	R\$ 103,00	Regular
18292	CADEIRA FIXA S/BRACOS,ASS/ENCOSTO PEQUENO	VEMEPA/FHR	SALAS DO CARTÓRIO		30/12/2005	R\$ 103,00	Regular
18293	CADEIRA FIXA S/BRACOS,ASS/ENCOSTO PEQUENO	PTJ/FHR	Plenário - Ante-Sala		30/12/2005	R\$ 103,00	Regular
18294	CADEIRA FIXA S/BRACOS,ASS/ENCOSTO PEQUENO	VEMEPA/FHR	SALAS DO CARTÓRIO		30/12/2005	R\$ 103,00	Regular
18295	CADEIRA FIXA S/BRACOS,ASS/ENCOSTO PEQUENO	VEMEPA/FHR	SALAS DO CARTÓRIO		30/12/2005	R\$ 103,00	Regular
18296	CADEIRA FIXA S/BRACOS,ASS/ENCOSTO PEQUENO	PTJ/FHR	Plenário - Ante-Sala		30/12/2005	R\$ 103,00	Regular
18297	CADEIRA FIXA S/BRACOS,ASS/ENCOSTO PEQUENO	VEMEPA/FHR	SALAS DO CARTÓRIO		30/12/2005	R\$ 103,00	Regular
18298	CADEIRA FIXA S/BRACOS,ASS/ENCOSTO PEQUENO	VEMEPA/FHR	SALAS DO CARTÓRIO		30/12/2005	R\$ 103,00	Regular
18299	CADEIRA FIXA S/BRACOS,ASS/ENCOSTO PEQUENO	VEMEPA/FHR	SALAS DO CARTÓRIO		30/12/2005	R\$ 103,00	Regular
18300	CADEIRA FIXA S/BRACOS,ASS/ENCOSTO PEQUENO	PTJ/FHR	Plenário - Ante-Sala		30/12/2005	R\$ 103,00	Regular
18301	CADEIRA FIXA S/BRACOS,ASS/ENCOSTO PEQUENO	COCM/FHR	Coordenadoria de Central de		30/12/2005	R\$ 103,00	Regular
18302	CADEIRA FIXA S/BRACOS,ASS/ENCOSTO PEQUENO	CIATNOR	Salas do Cartório		30/12/2005	R\$ 103,00	Regular
18303	CADEIRA FIXA S/BRACOS,ASS/ENCOSTO PEQUENO	VECCDSCA1/FHR	SALAS DO CARTÓRIO		30/12/2005	R\$ 103,00	Regular
18304	CADEIRA FIXA S/BRACOS,ASS/ENCOSTO PEQUENO	VEMEPA/FHR	SALAS DO CARTÓRIO		30/12/2005	R\$ 103,00	Regular
18305	CADEIRA FIXA S/BRACOS,ASS/ENCOSTO PEQUENO	VEMEPA/FHR	SALAS DO CARTÓRIO		30/12/2005	R\$ 103,00	Regular
18306	CADEIRA FIXA S/BRACOS,ASS/ENCOSTO PEQUENO	JJINF/COM	Juiz. Inf. e Juv. Infrac.:		30/12/2005	R\$ 103,00	Regular
18307	CADEIRA FIXA S/BRACOS,ASS/ENCOSTO PEQUENO	VEMEPA/FHR	SALAS DO CARTÓRIO		30/12/2005	R\$ 88,00	Regular
18308	CADEIRA FIXA S/BRACOS,ASS/ENCOSTO PEQUENO	COCM/FHR	Coordenadoria de Central de		30/12/2005	R\$ 88,00	Regular
18309	CADEIRA FIXA S/BRACOS,ASS/ENCOSTO PEQUENO	VCM11/FHR	Salas do Cartório		30/12/2005	R\$ 88,00	Regular
18310	CADEIRA FIXA S/BRACOS,ASS/ENCOSTO PEQUENO	VEMEPA/FHR	SALAS DO CARTÓRIO		30/12/2005	R\$ 88,00	Regular
18311	CADEIRA FIXA S/BRACOS,ASS/ENCOSTO PEQUENO	SP/DVPM	Estoque material novo		30/12/2005	R\$ 88,00	Regular
18312	CADEIRA FIXA S/BRACOS,ASS/ENCOSTO PEQUENO	VECCDSCA1/FHR	SALAS DO CARTÓRIO		30/12/2005	R\$ 88,00	Regular
18313	CADEIRA FIXA S/BRACOS,ASS/ENCOSTO PEQUENO	VEMEPA/FHR	SALAS DO CARTÓRIO		30/12/2005	R\$ 88,00	Regular
18314	CADEIRA FIXA S/BRACOS,ASS/ENCOSTO PEQUENO	VEMEPA/FHR	SALAS DO CARTÓRIO		30/12/2005	R\$ 88,00	Regular
18315	CADEIRA FIXA S/BRACOS,ASS/ENCOSTO PEQUENO	VEMEPA/FHR	SALAS DO CARTÓRIO		30/12/2005	R\$ 88,00	Regular
18316	CADEIRA FIXA S/BRACOS,ASS/ENCOSTO PEQUENO	VEMEPA/FHR	SALAS DO CARTÓRIO		30/12/2005	R\$ 88,00	Regular
18317	MESA L S/GAV.+ CONEXAO,LAM.MEL.CINZA,MED.	CIBERUR	Salas do Cartório		30/12/2005	R\$ 576,00	Regular
18318	MESA L S/GAV.+ CONEXAO,LAM.MEL.CINZA,MED.	VEMEPA/FHR	Salas do Cartório		30/12/2005	R\$ 576,00	Regular
18319	MESA L S/GAV.+ CONEXAO,LAM.MEL.CINZA,MED.	VEMEPA/FHR	SALAS DO CARTÓRIO		30/12/2005	R\$ 576,00	Regular
18320	MESA L S/GAV.+ CONEXAO,LAM.MEL.CINZA,MED.	VEMEPA/FHR	SALAS DO CARTÓRIO		30/12/2005	R\$ 576,00	Regular
18321	MESA L S/GAV.+ CONEXAO,LAM.MEL.CINZA,MED.	VEMEPA/FHR	SALAS DO CARTÓRIO		30/12/2005	R\$ 576,00	Regular
18322	MESA L S/GAV.+ CONEXAO,LAM.MEL.CINZA,MED.	VEMEPA/FHR	SALAS DO CARTÓRIO		30/12/2005	R\$ 576,00	Regular
18323	MESA L S/GAV.+ CONEXAO,LAM.MEL.CINZA,MED.	VEMEPA/FHR	SALAS DO CARTÓRIO		30/12/2005	R\$ 576,00	Regular
18324	MESA	VEMEPA/FHR	SALAS DO CARTÓRIO		30/12/2005	R\$ 348,00	Regular
18325	MESA	VEMEPA/FHR	SALAS DO CARTÓRIO		30/12/2005	R\$ 348,00	Regular
18326	MESA	VEMEPA/FHR	SALAS DO CARTÓRIO		30/12/2005	R\$ 348,00	Regular
18327	MESA	VEMEPA/FHR	SALAS DO CARTÓRIO		30/12/2005	R\$ 348,00	Regular
18328	MESA	VEMEPA/FHR	SALAS DO CARTÓRIO		30/12/2005	R\$ 348,00	Regular
18329	MESA	VEMEPA/FHR	SALAS DO CARTÓRIO		30/12/2005	R\$ 348,00	Regular
18330	MESA	VEMEPA/FHR	SALAS DO CARTÓRIO		30/12/2005	R\$ 348,00	Regular
18331	MESA	VEMEPA/FHR	SALAS DO CARTÓRIO		30/12/2005	R\$ 388,00	Regular
18332	MESA	VEMEPA/FHR	SALAS DO CARTÓRIO		30/12/2005	R\$ 388,00	Regular
18333	MESA	VEMEPA/FHR	SALAS DO CARTÓRIO		30/12/2005	R\$ 388,00	Regular
18334	MESA	VEMEPA/FHR	SALAS DO CARTÓRIO		30/12/2005	R\$ 388,00	Regular
18335	MESA	VEMEPA/FHR	SALAS DO CARTÓRIO		30/12/2005	R\$ 388,00	Regular
18336	MESA	VEMEPA/FHR	SALAS DO CARTÓRIO		30/12/2005	R\$ 388,00	Regular
18337	MESA	VEMEPA/FHR	SALAS DO CARTÓRIO		30/12/2005	R\$ 388,00	Regular
18338	ESTANTE DE ACO,6 PRAT.VAZADAS, MED. 1,98 X	SP/DVPM	Material com Avaria		30/12/2005	R\$ 219,00	Regular
18339	ESTANTE DE ACO,6 PRAT.VAZADAS, MED. 1,98 X	VEMEPA/FHR	SALAS DO CARTÓRIO		30/12/2005	R\$ 219,00	Regular
18340	ESTANTE DE ACO,6 PRAT.VAZADAS, MED. 1,98 X	VEMEPA/FHR	SALAS DO CARTÓRIO		30/12/2005	R\$ 219,00	Regular
18341	ESTANTE DE ACO,6 PRAT.VAZADAS, MED. 1,98 X	VEMEPA/FHR	SALAS DO CARTÓRIO		30/12/2005	R\$ 219,00	Regular
18342	ESTANTE DE ACO,6 PRAT.VAZADAS, MED. 1,98 X	CIMANI/2V	Salas do Cartório		30/12/2005	R\$ 219,00	Regular

18343	ESTANTE DE ACO,6 PRAT.VAZADAS, MED. 1,98 X	CIMANI/2V	Salas do Cartório	30/12/2005	R\$ 219,00	Regular
18344	ESTANTE DE ACO,6 PRAT.VAZADAS, MED. 1,98 X	COP1G/FHR	Coord. de Protocolo Judicial de 1º	30/12/2005	R\$ 219,00	Regular
18345	ESTANTE DE ACO,6 PRAT.VAZADAS, MED. 1,98 X	SP/DVPM	Materiais a Localizar	30/12/2005	R\$ 219,00	Regular
18346	ESTANTE DE ACO,6 PRAT.VAZADAS, MED. 1,98 X	SP/DVPM	Material com Avaria	30/12/2005	R\$ 219,00	Regular
18347	ESTANTE DE ACO,6 PRAT.VAZADAS, MED. 1,98 X	VEMEP/A/FHR	SALAS DO CARTÓRIO	30/12/2005	R\$ 219,00	Regular
18348	NOBREAK DE 650 VA	SA/DVPM	Setor de Almoxarifado	30/12/2005	R\$ 260,00	Regular
18349	NOBREAK DE 650 VA	SINF/FMHR	Materiais a Localizar	30/12/2005	R\$ 260,00	Regular
18350	NOBREAK DE 650 VA	SP/DVPM	Material para Doacao	30/12/2005	R\$ 260,00	Bom
18351	NOBREAK DE 650 VA	SINF/FMHR	Sala do Setor de Suporte/FMHR	30/12/2005	R\$ 260,00	Ótimo
18352	NOBREAK DE 650 VA	VECU4/FHR	Materiais a Localizar	30/12/2005	R\$ 260,00	Regular
18353	NOBREAK DE 650 VA	SINF/FMHR	Materiais a Localizar	30/12/2005	R\$ 260,00	Regular
18354	NOBREAK DE 650 VA	SP/DVPM	Material com Avaria	30/12/2005	R\$ 260,00	Regular
18356	NOBREAK DE 650 VA	SP/DVPM	Material com Avaria	30/12/2005	R\$ 260,00	Ótimo
18357	NOBREAK DE 650 VA	SP/DVPM	Material com Avaria	30/12/2005	R\$ 260,00	Ótimo
18358	NOBREAK DE 650 VA	JECV8/UNL	Salas do Cartório	30/12/2005	R\$ 260,00	Bom
18359	NOBREAK DE 650 VA	SP/DVPM	Material com Avaria	30/12/2005	R\$ 260,00	Regular
18360	NOBREAK DE 650 VA	SP/DVPM	Material com Avaria	30/12/2005	R\$ 260,00	Regular
18361	NOBREAK DE 650 VA	VCM11/FHR	Salas do Cartório	30/12/2005	R\$ 260,00	Regular
18362	NOBREAK DE 650 VA	DVTIC/TJ	Sala da Div.Tec. Inf. e	30/12/2005	R\$ 260,00	Bom
18363	NOBREAK DE 650 VA	SP/DVPM	Material com Avaria	30/12/2005	R\$ 260,00	Regular
18364	NOBREAK DE 650 VA	SP/DVPM	Material com Avaria	30/12/2005	R\$ 260,00	Regular
18365	NOBREAK DE 650 VA	SP/DVPM	Material com Avaria	30/12/2005	R\$ 260,00	Regular
18366	NOBREAK DE 650 VA	SP/DVPM	Material com Avaria	30/12/2005	R\$ 260,00	Regular
18367	NOBREAK DE 650 VA	SP/DVPM	Material com Avaria	30/12/2005	R\$ 260,00	Regular
18368	NOBREAK DE 650 VA	SP/DVPM	Material com Avaria	30/12/2005	R\$ 260,00	Regular
18369	NOBREAK DE 650 VA	VFAM1/FHR	Salas do Cartório	30/12/2005	R\$ 260,00	Regular
18370	NOBREAK DE 650 VA	SP/DVPM	Material com Avaria	30/12/2005	R\$ 260,00	Regular
18371	NOBREAK DE 650 VA	SP/DVPM	Material com Avaria	30/12/2005	R\$ 260,00	Regular
18372	NOBREAK DE 650 VA	SP/DVPM	Material com Avaria	30/12/2005	R\$ 260,00	Regular
18373	NOBREAK DE 650 VA	SINF/FMHR	Sala do Setor de Suporte/FMHR	30/12/2005	R\$ 260,00	Regular
18374	NOBREAK DE 650 VA	SP/DVPM	Material com Avaria	30/12/2005	R\$ 260,00	Regular
18375	NOBREAK DE 650 VA	SP/DVPM	Material com Avaria	30/12/2005	R\$ 260,00	Regular
18376	NOBREAK DE 650 VA	VFAM5/FHR	Salas do Cartório	30/12/2005	R\$ 260,00	Regular
18377	NOBREAK DE 650 VA	SP/DVPM	Material com Avaria	30/12/2005	R\$ 260,00	Regular
18378	NOBREAK DE 650 VA	SP/DVPM	Material com Avaria	30/12/2005	R\$ 260,00	Regular
18379	NOBREAK DE 650 VA	SP/DVPM	Material para Doacao	30/12/2005	R\$ 260,00	Regular
18380	NOBREAK DE 650 VA	SP/DVPM	Material com Avaria	30/12/2005	R\$ 260,00	Regular
18381	NOBREAK DE 650 VA	SP/DVPM	Material com Avaria	30/12/2005	R\$ 260,00	Regular
18382	NOBREAK DE 650 VA	JECV8/UNL	Salas do Cartório	30/12/2005	R\$ 260,00	Bom
18383	NOBREAK DE 650 VA	SP/DVPM	Material com Avaria	30/12/2005	R\$ 260,00	Bom
18384	NOBREAK DE 650 VA	SP/DVPM	Material com Avaria	30/12/2005	R\$ 260,00	Regular
18385	NOBREAK DE 650 VA	SP/DVPM	Material com Avaria	30/12/2005	R\$ 260,00	Ótimo
18386	NOBREAK DE 650 VA	SP/DVPM	Material com Avaria	30/12/2005	R\$ 260,00	Regular
18387	NOBREAK DE 650 VA	SP/DVPM	Material com Avaria	30/12/2005	R\$ 260,00	Regular
18388	NOBREAK DE 650 VA	SP/DVPM	Material com Avaria	30/12/2005	R\$ 260,00	Regular
18389	NOBREAK DE 650 VA	SINF/FMHR	Materiais a Localizar	30/12/2005	R\$ 260,00	Regular
18390	NOBREAK DE 650 VA	SP/DVPM	Material com Avaria	30/12/2005	R\$ 260,00	Regular
18391	NOBREAK DE 650 VA	SP/DVPM	Material com Avaria	30/12/2005	R\$ 260,00	Regular
18392	NOBREAK DE 650 VA	SP/DVPM	Material com Avaria	30/12/2005	R\$ 260,00	Bom
18393	NOBREAK DE 650 VA	SP/DVPM	Material com Avaria	30/12/2005	R\$ 260,00	Regular
18394	NOBREAK DE 650 VA	SP/DVPM	Material com Avaria	30/12/2005	R\$ 260,00	Regular
18395	NOBREAK DE 650 VA	SINF/FMHR	Materiais a Localizar	30/12/2005	R\$ 260,00	Regular
18396	NOBREAK DE 650 VA	SP/DVPM	Material com Avaria	30/12/2005	R\$ 260,00	Regular
18397	NOBREAK DE 650 VA	SP/DVPM	Material com Avaria	30/12/2005	R\$ 260,00	Regular
18398	NOBREAK DE 650 VA	SP/DVPM	Material com Avaria	30/12/2005	R\$ 260,00	Regular
18399	NOBREAK DE 650 VA	SP/DVPM	Material com Avaria	30/12/2005	R\$ 260,00	Regular
18400	NOBREAK DE 650 VA	SP/DVPM	Material com Avaria	30/12/2005	R\$ 260,00	Regular
18401	NOBREAK DE 650 VA	SP/DVPM	Material com Avaria	30/12/2005	R\$ 260,00	Regular
18402	NOBREAK DE 650 VA	SINF/FMHR	Materiais a Localizar	30/12/2005	R\$ 260,00	Regular
18403	NOBREAK DE 650 VA	SP/DVPM	Material com Avaria	30/12/2005	R\$ 260,00	Regular
18404	NOBREAK DE 650 VA	SP/DVPM	Material com Avaria	30/12/2005	R\$ 260,00	Regular
18405	NOBREAK DE 650 VA	SP/DVPM	Material com Avaria	30/12/2005	R\$ 260,00	Bom
18406	NOBREAK DE 650 VA	VCM6/FHR	Salas do Cartório	30/12/2005	R\$ 260,00	Ótimo
18407	NOBREAK DE 650 VA	JECV8/UNL	Salas do Cartório	30/12/2005	R\$ 260,00	Bom
18408	NOBREAK DE 650 VA	SP/DVPM	Material com Avaria	30/12/2005	R\$ 260,00	Bom
18409	NOBREAK DE 650 VA	DVTIC/TJ	Sala da Div.Tec. Inf. e	30/12/2005	R\$ 260,00	Ótimo
18410	NOBREAK DE 650 VA	SP/DVPM	Material com Avaria	30/12/2005	R\$ 260,00	Regular
18411	NOBREAK DE 650 VA	SP/DVPM	Material com Avaria	30/12/2005	R\$ 260,00	Regular
18412	NOBREAK DE 650 VA	SP/DVPM	Material com Avaria	30/12/2005	R\$ 260,00	Ótimo
18413	NOBREAK DE 650 VA	AASGA/TJ	Gabinete da Presidencia	30/12/2005	R\$ 260,00	Bom
18414	NOBREAK DE 650 VA	9JECV/FAM	Salas do Cartório	30/12/2005	R\$ 260,00	Bom
18415	NOBREAK DE 650 VA	SP/DVPM	Material com Avaria	30/12/2005	R\$ 260,00	Regular
18416	NOBREAK DE 650 VA	SP/DVPM	Material com Avaria	30/12/2005	R\$ 260,00	Regular
18417	NOBREAK DE 650 VA	SP/DVPM	Material com Avaria	30/12/2005	R\$ 260,00	Regular
18418	NOBREAK DE 650 VA	GABDDJCP/TJ	Gabinete	30/12/2005	R\$ 260,00	Regular
18419	NOBREAK DE 650 VA	SP/DVPM	Material com Avaria	30/12/2005	R\$ 260,00	Regular
18420	NOBREAK DE 650 VA	SCCCV3/TJ	Secretaria da 3ª Câmara Cível	30/12/2005	R\$ 260,00	Regular
18421	NOBREAK DE 650 VA	SP/DVPM	Material com Avaria	30/12/2005	R\$ 260,00	Regular
18422	NOBREAK DE 650 VA	SP/DVPM	Material com Avaria	30/12/2005	R\$ 260,00	Regular
18423	NOBREAK DE 650 VA	SP/DVPM	Material com Avaria	30/12/2005	R\$ 260,00	Ótimo
18424	NOBREAK DE 650 VA	SP/DVPM	Material com Avaria	30/12/2005	R\$ 260,00	Regular
18425	NOBREAK DE 650 VA	SP/DVPM	Material com Avaria	30/12/2005	R\$ 260,00	Regular
18426	NOBREAK DE 650 VA	SP/DVPM	Material com Avaria	30/12/2005	R\$ 260,00	Ótimo
18427	NOBREAK DE 650 VA	SP/DVPM	Material com Avaria	30/12/2005	R\$ 260,00	Ótimo
18428	NOBREAK DE 650 VA	SP/DVPM	Material com Avaria	30/12/2005	R\$ 260,00	Regular
18429	NOBREAK DE 650 VA	SP/DVPM	Material com Avaria	30/12/2005	R\$ 260,00	Ótimo
18430	NOBREAK DE 650 VA	SP/DVPM	Material com Avaria	30/12/2005	R\$ 260,00	Ótimo
18431	NOBREAK DE 650 VA	SP/DVPM	Material com Avaria	30/12/2005	R\$ 260,00	Ótimo
18432	NOBREAK DE 650 VA	DVTIC/TJ	Sala do Setor de Suporte do TJAM	30/12/2005	R\$ 260,00	Ótimo
18433	NOBREAK DE 650 VA	GABPRES	Gabinete da Presidencia	30/12/2005	R\$ 260,00	Bom
18434	NOBREAK DE 650 VA	VCM8/FHR	Salas do Cartório	30/12/2005	R\$ 260,00	Bom
18435	NOBREAK DE 650 VA	16JECV/FAM	Salas do Cartório	30/12/2005	R\$ 260,00	Ótimo

18436	NOBREAK DE 650 VA	SP/DVPM	Material com Avaria	30/12/2005	R\$ 260,00	Bom
18437	NOBREAK DE 650 VA	SP/DVPM	Material com Avaria	30/12/2005	R\$ 260,00	Regular
18438	NOBREAK DE 650 VA	SP/DVPM	Material com Avaria	30/12/2005	R\$ 260,00	Regular
18439	NOBREAK DE 650 VA	SP/DVPM	Material com Avaria	30/12/2005	R\$ 260,00	Regular
18440	NOBREAK DE 650 VA	SP/DVPM	Material com Avaria	30/12/2005	R\$ 260,00	Regular
18441	NOBREAK DE 650 VA	SP/DVPM	Material com Avaria	30/12/2005	R\$ 260,00	Regular
18442	NOBREAK DE 650 VA	SP/DVPM	Material com Avaria	30/12/2005	R\$ 260,00	Regular
18443	NOBREAK DE 650 VA	SP/DVPM	Material com Avaria	30/12/2005	R\$ 260,00	Regular
18444	NOBREAK DE 650 VA	SP/DVPM	Material com Avaria	30/12/2005	R\$ 260,00	Regular
18445	NOBREAK DE 650 VA	SINF/FMHR	Sala do Setor de Suporte/FMHR	30/12/2005	R\$ 260,00	Regular
18446	NOBREAK DE 650 VA	SINF/FMHR	Sala do Setor de Suporte/FMHR	30/12/2005	R\$ 260,00	Regular
18447	NOBREAK DE 650 VA	SP/DVPM	Material com Avaria	30/12/2005	R\$ 260,00	Regular
18448	NOBREAK DE 650 VA	SP/DVPM	Material com Avaria	30/12/2005	R\$ 260,00	Ótimo
18449	NOBREAK DE 650 VA	SP/DVPM	Material com Avaria	30/12/2005	R\$ 260,00	Bom
18450	NOBREAK DE 650 VA	SP/DVPM	Material com Avaria	30/12/2005	R\$ 260,00	Bom
18451	NOBREAK DE 650 VA	CIALVA	Salas do Cartório	30/12/2005	R\$ 260,00	Ótimo
18452	NOBREAK DE 650 VA	SP/DVPM	Material com Avaria	30/12/2005	R\$ 260,00	Ótimo
18453	NOBREAK DE 650 VA	SP/DVPM	Material com Avaria	30/12/2005	R\$ 260,00	Ótimo
18454	NOBREAK DE 650 VA	SP/DVPM	Material com Avaria	30/12/2005	R\$ 260,00	Ótimo
18455	NOBREAK DE 650 VA	SP/DVPM	Material com Avaria	30/12/2005	R\$ 260,00	Bom
18456	NOBREAK DE 650 VA	SP/DVPM	Material com Avaria	30/12/2005	R\$ 260,00	Bom
18457	NOBREAK DE 650 VA	SP/DVPM	Material com Avaria	30/12/2005	R\$ 260,00	Bom
18458	NOBREAK DE 650 VA	SINF/FMHR	Materiais a Localizar	30/12/2005	R\$ 260,00	Bom
18459	NOBREAK DE 650 VA	DVCC/TJ	Divisão de Contratos e Convênios	30/12/2005	R\$ 260,00	Regular
18460	NOBREAK DE 650 VA	SP/DVPM	Material com Avaria	30/12/2005	R\$ 260,00	Regular
18461	NOBREAK DE 650 VA	SP/DVPM	Material com Avaria	30/12/2005	R\$ 260,00	Regular
18462	NOBREAK DE 650 VA	SP/DVPM	Material com Avaria	30/12/2005	R\$ 260,00	Regular
18463	NOBREAK DE 650 VA	SP/DVPM	Material com Avaria	30/12/2005	R\$ 260,00	Regular
18464	NOBREAK DE 650 VA	SP/DVPM	Material com Avaria	30/12/2005	R\$ 260,00	Regular
18465	NOBREAK DE 650 VA	SP/DVPM	Material com Avaria	30/12/2005	R\$ 260,00	Regular
18466	NOBREAK DE 650 VA	SP/DVPM	Material com Avaria	30/12/2005	R\$ 260,00	Regular
18467	NOBREAK DE 650 VA	SINF/FMHR	Sala do Setor de Suporte/FMHR	30/12/2005	R\$ 260,00	Regular
18468	NOBREAK DE 650 VA	SP/DVPM	Material com Avaria	30/12/2005	R\$ 260,00	Regular
18469	NOBREAK DE 650 VA	VAM	Salas do Cartório	30/12/2005	R\$ 260,00	Regular
18470	NOBREAK DE 650 VA	SP/DVPM	Material com Avaria	30/12/2005	R\$ 260,00	Ótimo
18471	NOBREAK DE 650 VA	DVPESOAAL/TJ	Divisão de Pessoal	30/12/2005	R\$ 260,00	Bom
18472	NOBREAK DE 650 VA	SP/DVPM	Material com Avaria	30/12/2005	R\$ 260,00	Bom
18473	NOBREAK DE 650 VA	SP/DVPM	Material com Avaria	30/12/2005	R\$ 260,00	Ótimo
18474	NOBREAK DE 650 VA	DVENG/TJ	Divisão de Engenharia	30/12/2005	R\$ 260,00	Bom
18475	NOBREAK DE 650 VA	SP/DVPM	Material com Avaria	30/12/2005	R\$ 260,00	Regular
18476	NOBREAK DE 650 VA	SP/DVPM	Material com Avaria	30/12/2005	R\$ 260,00	Ótimo
18477	NOBREAK DE 650 VA	SP/DVPM	Material com Avaria	30/12/2005	R\$ 260,00	Ótimo
18478	NOBREAK DE 650 VA	SP/DVPM	Material com Avaria	30/12/2005	R\$ 260,00	Ótimo
18479	NOBREAK DE 650 VA	SP/DVPM	Material com Avaria	30/12/2005	R\$ 260,00	Ótimo
18480	NOBREAK DE 650 VA	SP/DVPM	Material com Avaria	30/12/2005	R\$ 260,00	Bom
18481	NOBREAK DE 650 VA	SP/DVPM	Material com Avaria	30/12/2005	R\$ 260,00	Bom
18482	NOBREAK DE 650 VA	SP/DVPM	Material com Avaria	30/12/2005	R\$ 260,00	Regular
18483	NOBREAK DE 650 VA	SP/DVPM	Material com Avaria	30/12/2005	R\$ 260,00	Regular
18484	NOBREAK DE 650 VA	SP/DVPM	Material com Avaria	30/12/2005	R\$ 260,00	Regular
18485	NOBREAK DE 650 VA	SP/DVPM	Material com Avaria	30/12/2005	R\$ 260,00	Regular
18486	NOBREAK DE 650 VA	VCV20/FHR	Salas do Cartório	30/12/2005	R\$ 260,00	Regular
18487	NOBREAK DE 650 VA	VTJ1/FHR	Salas do Cartório	30/12/2005	R\$ 260,00	Regular
18488	NOBREAK DE 650 VA	SP/DVPM	Material com Avaria	30/12/2005	R\$ 260,00	Regular
18489	NOBREAK DE 650 VA	SP/DVPM	Material com Avaria	30/12/2005	R\$ 260,00	Regular
18490	NOBREAK DE 650 VA	SP/DVPM	Material com Avaria	30/12/2005	R\$ 260,00	Regular
18491	NOBREAK DE 650 VA	SP/DVPM	Material com Avaria	30/12/2005	R\$ 260,00	Ótimo
18492	NOBREAK DE 650 VA	GABVPRES/TJ	Gabinete da Vice-Presidência	30/12/2005	R\$ 260,00	Ótimo
18493	NOBREAK DE 650 VA	SP/DVPM	Material com Avaria	30/12/2005	R\$ 260,00	Regular
18494	NOBREAK DE 650 VA	SP/DVPM	Material com Avaria	30/12/2005	R\$ 260,00	Regular
18495	NOBREAK DE 650 VA	SP/DVPM	Material com Avaria	30/12/2005	R\$ 260,00	Regular
18496	NOBREAK DE 650 VA	DVSS/CAJFL	Salas do Cartório	30/12/2005	R\$ 260,00	Regular
18497	NOBREAK DE 650 VA	SP/DVPM	Material com Avaria	30/12/2005	R\$ 260,00	Regular
18498	NOBREAK DE 650 VA	DVTIC/TJ	Sala da Div.Tec. Inf. e	30/12/2005	R\$ 260,00	Regular
18499	NOBREAK DE 650 VA	SP/DVPM	Material com Avaria	30/12/2005	R\$ 260,00	Regular
18501	NOBREAK DE 650 VA	SP/DVPM	Material com Avaria	30/12/2005	R\$ 260,00	Regular
18502	NOBREAK DE 650 VA	SP/DVPM	Material com Avaria	30/12/2005	R\$ 260,00	Regular
18503	NOBREAK DE 650 VA	SEC/CGJ	Secretaria Judiciária da C.G.J	30/12/2005	R\$ 260,00	Regular
18504	NOBREAK DE 650 VA	SP/DVPM	Material com Avaria	30/12/2005	R\$ 260,00	Regular
18505	NOBREAK DE 650 VA	SINF/FMHR	Materiais a Localizar	30/12/2005	R\$ 260,00	Regular
18506	NOBREAK DE 650 VA	VECCDSCA1/FHR	Materiais a Localizar	30/12/2005	R\$ 260,00	Regular
18507	NOBREAK DE 650 VA	SP/DVPM	Material com Avaria	30/12/2005	R\$ 260,00	Regular
18508	NOBREAK DE 650 VA	SINF/FMHR	Materiais a Localizar	30/12/2005	R\$ 260,00	Regular
18509	NOBREAK DE 650 VA	SP/DVPM	Material com Avaria	30/12/2005	R\$ 260,00	Regular
18510	NOBREAK DE 650 VA	SP/DVPM	Material com Avaria	30/12/2005	R\$ 260,00	Regular
18511	NOBREAK DE 650 VA	SP/DVPM	Material com Avaria	30/12/2005	R\$ 260,00	Regular
18512	NOBREAK DE 650 VA	DVTIC/TJ	Sala do Setor de Suporte de TJAM	30/12/2005	R\$ 260,00	Regular
18513	NOBREAK DE 650 VA	DVTIC/TJ	Sala da Div.Tec. Inf. e	30/12/2005	R\$ 260,00	Ótimo
18514	NOBREAK DE 650 VA	GABPRES	Gabinete da Presidencia	30/12/2005	R\$ 260,00	Ótimo
18515	NOBREAK DE 650 VA	SP/DVPM	Material com Avaria	30/12/2005	R\$ 260,00	Ótimo
18516	NOBREAK DE 650 VA	SP/DVPM	Material com Avaria	30/12/2005	R\$ 260,00	Ótimo
18517	NOBREAK DE 650 VA	GABPRES	Gabinete da Presidencia	30/12/2005	R\$ 260,00	Ótimo
18518	NOBREAK DE 650 VA	SP/DVPM	Material com Avaria	30/12/2005	R\$ 260,00	Ótimo
18519	NOBREAK DE 650 VA	SP/DVPM	Material com Avaria	30/12/2005	R\$ 260,00	Ótimo
18520	NOBREAK DE 650 VA	SP/DVPM	Material com Avaria	30/12/2005	R\$ 260,00	Bom
18521	NOBREAK DE 650 VA	SP/DVPM	Material com Avaria	30/12/2005	R\$ 260,00	Regular
18522	NOBREAK DE 650 VA	SP/DVPM	Material com Avaria	30/12/2005	R\$ 260,00	Regular
18523	NOBREAK DE 650 VA	SINF/FMHR	Sala do Setor de Suporte/FMHR	30/12/2005	R\$ 260,00	Regular
18524	NOBREAK DE 650 VA	SP/DVPM	Material com Avaria	30/12/2005	R\$ 260,00	Regular
18525	NOBREAK DE 650 VA	SP/DVPM	Material com Avaria	30/12/2005	R\$ 260,00	Regular
18526	NOBREAK DE 650 VA	SP/DVPM	Material com Avaria	30/12/2005	R\$ 260,00	Regular
18527	NOBREAK DE 650 VA	SP/DVPM	Material com Avaria	30/12/2005	R\$ 260,00	Regular
18528	NOBREAK DE 650 VA	SP/DVPM	Material com Avaria	30/12/2005	R\$ 260,00	Regular

18529	NOBREAK DE 650 VA	VFAM4/FHR	Salas do Cartório		30/12/2005	R\$ 260,00	Regular
18530	NOBREAK DE 650 VA	SP/DVPM	Material com Avaria		30/12/2005	R\$ 260,00	Regular
18531	NOBREAK DE 650 VA	SP/DVPM	Material com Avaria		30/12/2005	R\$ 260,00	Regular
18532	NOBREAK DE 650 VA	SP/DVPM	Material com Avaria		30/12/2005	R\$ 260,00	Ótimo
18533	NOBREAK DE 650 VA	SP/DVPM	Material com Avaria		30/12/2005	R\$ 260,00	Ótimo
18534	NOBREAK DE 650 VA	SP/DVPM	Material com Avaria		30/12/2005	R\$ 260,00	Ótimo
18535	NOBREAK DE 650 VA	SP/DVPM	Material com Avaria		30/12/2005	R\$ 260,00	Ótimo
18536	NOBREAK DE 650 VA	SP/DVPM	Material com Avaria		30/12/2005	R\$ 260,00	Bom
18537	NOBREAK DE 650 VA	SP/DVPM	Material com Avaria		30/12/2005	R\$ 260,00	Regular
18538	NOBREAK DE 650 VA	SP/DVPM	Material Disponível		30/12/2005	R\$ 260,00	Ótimo
18539	NOBREAK DE 650 VA	SP/DVPM	Material com Avaria		30/12/2005	R\$ 260,00	Bom
18540	NOBREAK DE 650 VA	SP/DVPM	Material com Avaria		30/12/2005	R\$ 260,00	Regular
18541	NOBREAK DE 650 VA	SP/DVPM	Material com Avaria		30/12/2005	R\$ 260,00	Regular
18542	NOBREAK DE 650 VA	SP/DVPM	Material com Avaria		30/12/2005	R\$ 260,00	Regular
18543	NOBREAK DE 650 VA	SP/DVPM	Material com Avaria		30/12/2005	R\$ 260,00	Regular
18544	NOBREAK DE 650 VA	SINF/FMHR	Materiais a Localizar		30/12/2005	R\$ 260,00	Regular
18545	NOBREAK DE 650 VA	SP/DVPM	Material com Avaria		30/12/2005	R\$ 260,00	Regular
18546	NOBREAK DE 650 VA	SP/DVPM	Material com Avaria		30/12/2005	R\$ 260,00	Regular
18547	NOBREAK DE 650 VA	SP/DVPM	Material Disponível		30/12/2005	R\$ 260,00	Regular
18548	NOBREAK DE 650 VA	SP/DVPM	Coordenadoria do N.E.G.		30/12/2005	R\$ 260,00	Regular
18549	NOBREAK DE 650 VA	SP/DVPM	Material com Avaria		30/12/2005	R\$ 260,00	Regular
18550	NOBREAK DE 650 VA	SP/DVPM	Material com Avaria		30/12/2005	R\$ 260,00	Bom
18551	NOBREAK DE 650 VA	SP/DVPM	Material com Avaria		30/12/2005	R\$ 260,00	Regular
18552	NOBREAK DE 650 VA	SP/DVPM	Material com Avaria		30/12/2005	R\$ 260,00	Regular
18553	NOBREAK DE 650 VA	SP/DVPM	Material com Avaria		30/12/2005	R\$ 260,00	Bom
18554	NOBREAK DE 650 VA	SP/DVPM	Material com Avaria		30/12/2005	R\$ 260,00	Bom
18555	NOBREAK DE 650 VA	SP/DVPM	Material com Avaria		30/12/2005	R\$ 260,00	Bom
18556	NOBREAK DE 650 VA	SP/DVPM	Material com Avaria		30/12/2005	R\$ 260,00	Bom
18557	NOBREAK DE 650 VA	SP/DVPM	Material com Avaria		30/12/2005	R\$ 260,00	Bom
18558	NOBREAK DE 650 VA	SP/DVPM	Material com Avaria		30/12/2005	R\$ 260,00	Bom
18559	NOBREAK DE 650 VA	GABDFHPL/TJ	Salas do Cartório		30/12/2005	R\$ 260,00	Bom
18560	NOBREAK DE 650 VA	SP/DVPM	Material com Avaria		30/12/2005	R\$ 260,00	Bom
18561	NOBREAK DE 650 VA	SP/DVPM	Material com Avaria		30/12/2005	R\$ 260,00	Bom
18562	NOBREAK DE 650 VA	SP/DVPM	Material com Avaria		30/12/2005	R\$ 260,00	Bom
18563	NOBREAK DE 650 VA	SP/DVPM	Material com Avaria		30/12/2005	R\$ 260,00	Bom
18564	NOBREAK DE 650 VA	GABDPCCCL/TJ	Salas do Cartório		30/12/2005	R\$ 260,00	Bom
18565	NOBREAK DE 650 VA	SP/DVPM	Material com Avaria		30/12/2005	R\$ 260,00	Bom
18566	NO-BREAK (CNU)	SP/DVPM	Material com Avaria		30/12/2005	R\$ 260,00	Ótimo
18567	NOBREAK DE 650 VA	SP/DVPM	Material com Avaria		30/12/2005	R\$ 260,00	Bom
18568	NOBREAK DE 650 VA	SP/DVPM	Material com Avaria		30/12/2005	R\$ 260,00	Bom
18569	NOBREAK DE 650 VA	SP/DVPM	Material com Avaria		30/12/2005	R\$ 260,00	Regular
18570	NOBREAK DE 650 VA	SP/DVPM	Material com Avaria		30/12/2005	R\$ 260,00	Regular
18571	NOBREAK DE 650 VA	SP/DVPM	Material com Avaria		30/12/2005	R\$ 260,00	Ótimo
18572	NOBREAK DE 650 VA	SP/DVPM	Material com Avaria		30/12/2005	R\$ 260,00	Regular
18573	NOBREAK DE 650 VA	SP/DVPM	Material com Avaria		30/12/2005	R\$ 260,00	Regular
18574	NOBREAK DE 650 VA	SP/DVPM	Material com Avaria		30/12/2005	R\$ 260,00	Regular
18575	NOBREAK DE 650 VA	SP/DVPM	Material com Avaria		30/12/2005	R\$ 260,00	Regular
18576	NOBREAK DE 650 VA	SP/DVPM	Salas do Cartório		30/12/2005	R\$ 260,00	Regular
18577	NOBREAK DE 650 VA	VT12/FHR	Salas do Cartório		30/12/2005	R\$ 260,00	Regular
18578	NOBREAK DE 650 VA	SP/DVPM	Material com Avaria		30/12/2005	R\$ 260,00	Ótimo
18579	NOBREAK DE 650 VA	GABPRES	Gabinete da Presidencia		30/12/2005	R\$ 260,00	Regular
18580	NOBREAK DE 650 VA	SP/DVPM	Material com Avaria		30/12/2005	R\$ 260,00	Ótimo
18581	NOBREAK DE 650 VA	DVPESOAL/TJ	Divisão de Pessoal		30/12/2005	R\$ 260,00	Regular
18582	NOBREAK DE 650 VA	SP/DVPM	Material com Avaria		30/12/2005	R\$ 260,00	Ótimo
18584	NOBREAK DE 650 VA	SP/DVPM	Material com Avaria		30/12/2005	R\$ 260,00	Ótimo
18585	NOBREAK DE 650 VA	SP/DVPM	Material com Avaria		30/12/2005	R\$ 260,00	Bom
18586	NOBREAK DE 650 VA	SP/DVPM	Material com Avaria		30/12/2005	R\$ 260,00	Regular
18587	NOBREAK DE 650 VA	SP/DVPM	Material com Avaria		30/12/2005	R\$ 260,00	Regular
18588	NOBREAK DE 650 VA	SP/DVPM	Material com Avaria		30/12/2005	R\$ 260,00	Regular
18589	NOBREAK DE 650 VA	SP/DVPM	Material com Avaria		30/12/2005	R\$ 260,00	Regular
18590	NOBREAK DE 650 VA	SP/DVPM	Material com Avaria		30/12/2005	R\$ 260,00	Regular
18591	NOBREAK DE 650 VA	SP/DVPM	Material com Avaria		30/12/2005	R\$ 260,00	Regular
18592	NOBREAK DE 650 VA	SP/DVPM	Material com Avaria		30/12/2005	R\$ 260,00	Regular
18593	NOBREAK DE 650 VA	SP/DVPM	Material com Avaria		30/12/2005	R\$ 260,00	Ótimo
18594	NOBREAK DE 650 VA	SP/DVPM	Material com Avaria		30/12/2005	R\$ 260,00	Ótimo
18595	NOBREAK DE 650 VA	SP/DVPM	Material com Avaria		30/12/2005	R\$ 260,00	Ótimo
18596	NOBREAK DE 650 VA	SP/DVPM	Material com Avaria		30/12/2005	R\$ 260,00	Regular
18597	NOBREAK DE 650 VA	SP/DVPM	Material com Avaria		30/12/2005	R\$ 260,00	Bom
18598	NOBREAK DE 650 VA	GPMFSC/FHR	Salas do Cartório		30/12/2005	R\$ 260,00	Ótimo
18599	NOBREAK DE 650 VA	GABDWJA/TJ	Materiais a Localizar		30/12/2005	R\$ 260,00	Bom
18600	NOBREAK DE 650 VA	SP/DVPM	Material com Avaria		30/12/2005	R\$ 260,00	Bom
18601	NOBREAK DE 650 VA	SP/DVPM	Material com Avaria		30/12/2005	R\$ 260,00	Ótimo
18602	NOBREAK DE 650 VA	SP/DVPM	Material com Avaria		30/12/2005	R\$ 260,00	Regular
18603	NOBREAK DE 650 VA	SP/DVPM	Material com Avaria		30/12/2005	R\$ 260,00	Bom
18604	NOBREAK DE 650 VA	GABDYSO/TJ	Gabinete		30/12/2005	R\$ 260,00	Ótimo
18605	NOBREAK DE 650 VA	SP/DVPM	Material com Avaria		30/12/2005	R\$ 260,00	Regular
18606	NOBREAK DE 650 VA	SP/DVPM	Material com Avaria		30/12/2005	R\$ 260,00	Regular
18607	NOBREAK DE 650 VA	SP/DVPM	Material com Avaria		30/12/2005	R\$ 260,00	Ótimo
18608	NOBREAK DE 650 VA	SP/DVPM	Material com Avaria		30/12/2005	R\$ 260,00	Regular
18609	NOBREAK DE 650 VA	SP/DVPM	Material com Avaria		30/12/2005	R\$ 260,00	Regular
18610	NOBREAK DE 650 VA	SP/DVPM	Material com Avaria		30/12/2005	R\$ 260,00	Regular
18611	NOBREAK DE 650 VA	SP/DVPM	Material com Avaria		30/12/2005	R\$ 260,00	Regular
18612	NOBREAK DE 650 VA	SINF/FMHR	Sala do Setor de Suporte/FMHR		30/12/2005	R\$ 260,00	Regular
18613	NOBREAK DE 650 VA	SP/DVPM	Material com Avaria		30/12/2005	R\$ 260,00	Regular
18614	NOBREAK DE 650 VA	10JECV/FAM	Salas do Cartório		30/12/2005	R\$ 260,00	Bom
18615	NOBREAK DE 650 VA	SP/DVPM	Material com Avaria		30/12/2005	R\$ 260,00	Ótimo
18616	NOBREAK DE 650 VA	JEPEM/FHR	Salas do Cartório		30/12/2005	R\$ 260,00	Bom
18617	NOBREAK DE 650 VA	SP/DVPM	Material com Avaria		30/12/2005	R\$ 260,00	Regular
18618	NO-BREAK (CNU)	CPL/TJAM	Comissão Permanente de		30/12/2005	R\$ 260,00	Ótimo
18619	NOBREAK DE 650 VA	SP/DVPM	Material com Avaria		30/12/2005	R\$ 260,00	Regular
18620	NOBREAK DE 650 VA	SP/DVPM	Material com Avaria		30/12/2005	R\$ 260,00	Bom
18621	NOBREAK DE 650 VA	SP/DVPM	Material com Avaria		30/12/2005	R\$ 260,00	Regular

18622	NO-BREAK (CNJ)	19JECR/FAM	Salas do Cartório		30/12/2005	R\$ 260,00	Bom
18623	NOBREAK DE 650 VA	DVTIC/TJ	Sala da Div.Tec. Inf. e		30/12/2005	R\$ 260,00	Ótimo
18624	NOBREAK DE 650 VA	SP/DVPM	Material com Avaria		30/12/2005	R\$ 260,00	Bom
18625	NOBREAK DE 650 VA	SP/DVPM	Material com Avaria		30/12/2005	R\$ 260,00	Regular
18626	NOBREAK DE 650 VA	SP/DVPM	Material com Avaria		30/12/2005	R\$ 260,00	Bom
18627	NOBREAK DE 650 VA	SP/DVPM	Material com Avaria		30/12/2005	R\$ 260,00	Bom
18628	NOBREAK DE 650 VA	SP/DVPM	Material com Avaria		30/12/2005	R\$ 260,00	Ótimo
18629	NOBREAK DE 650 VA	SP/DVPM	Material com Avaria		30/12/2005	R\$ 260,00	Regular
18630	NOBREAK DE 650 VA	SP/DVPM	Material com Avaria		30/12/2005	R\$ 260,00	Regular
18631	NOBREAK DE 650 VA	SP/DVPM	Material com Avaria		30/12/2005	R\$ 260,00	Regular
18632	NOBREAK DE 650 VA	DVTIC/TJ	Sala do Setor de Suporte do TJAM		30/12/2005	R\$ 260,00	Regular
18633	NOBREAK DE 650 VA	SP/DVPM	Material com Avaria		30/12/2005	R\$ 260,00	Bom
18634	NOBREAK DE 650 VA	CIALVA	Salas do Cartório		30/12/2005	R\$ 260,00	Bom
18635	NOBREAK DE 650 VA	SP/DVPM	Material com Avaria		30/12/2005	R\$ 260,00	Bom
18636	NOBREAK DE 650 VA	SP/DVPM	Material com Avaria		30/12/2005	R\$ 260,00	Bom
18637	NOBREAK DE 650 VA	16JECV/FAM	Salas do Cartório		30/12/2005	R\$ 260,00	Bom
18638	NOBREAK DE 650 VA	SP/DVPM	Material com Avaria		30/12/2005	R\$ 260,00	Regular
18639	NOBREAK DE 650 VA	SP/DVPM	Material com Avaria		30/12/2005	R\$ 260,00	Regular
18640	NOBREAK DE 650 VA	SP/DVPM	Material com Avaria		30/12/2005	R\$ 260,00	Regular
18641	NOBREAK DE 650 VA	SP/DVPM	Material com Avaria		30/12/2005	R\$ 260,00	Regular
18642	NOBREAK DE 650 VA	SP/DVPM	Material com Avaria		30/12/2005	R\$ 260,00	Regular
18643	NOBREAK DE 650 VA	SP/DVPM	Material com Avaria		30/12/2005	R\$ 260,00	Regular
18644	NOBREAK DE 650 VA	SP/DVPM	Material com Avaria		30/12/2005	R\$ 260,00	Regular
18645	NOBREAK DE 650 VA	SP/DVPM	Material com Avaria		30/12/2005	R\$ 260,00	Regular
18646	NOBREAK DE 650 VA	SP/DVPM	Material com Avaria		30/12/2005	R\$ 260,00	Regular
18647	NOBREAK DE 650 VA	SP/DVPM	Material com Avaria		30/12/2005	R\$ 260,00	Bom
18648	BEBEDOURO ELETRICO DE MESA,COM 2	SP/DVPM	Materiais a Localizar		30/12/2005	R\$ 432,00	Regular
18649	BEBEDOURO ELETRICO DE PRESSAO	SP/DVPM	Materiais a Localizar		30/12/2005	R\$ 798,00	Regular
18650	DVD C/CONTROLE REMOTO	SP/DVPM	Materiais a Localizar		30/12/2005	R\$ 6,00	Regular
18651	CADEIRA ODONTOLÓGICA	SDSM/DVSM	Setor de Serviço Médico(FHR)		30/12/2005	R\$ 7.440,00	Regular
18652	UNIDADE AUXILIAR (CUSPIDEIRA)	SDSM/DVSM	Setor de Serviço Médico(FHR)		30/12/2005	R\$ 6,00	Regular
18653	EQUIPO (MESA AUXILIAR COMPLETA)	SDSM/DVSM	Setor de Serviço Médico(FHR)		30/12/2005	R\$ 6,00	Regular
18654	AMALGAMADOR ODONTOLÓGICO	SDSM/DVSM	Setor de Serviço Médico(FHR)		30/12/2005	R\$ 612,00	Regular
18655	APARELHO FOTOPOLIMERIZADOR	SP/DVPM	Materiais a Localizar		30/12/2005	R\$ 1.034,50	Regular
18656	APARELHO PARA PROFILAXIA	SP/DVPM	Materiais a Localizar		30/12/2005	R\$ 3.424,00	Regular
18657	APARELHO DE RAIOS-X, DE COLUNA	SDSM/DVSM	Setor de Serviço Médico(FHR)		30/12/2005	R\$ 4.429,80	Regular
18658	AUTOCLAVE	SDSM/DVSM	Setor de Serviço Médico(FHR)		30/12/2005	R\$ 2.263,50	Regular
18659	COMPRESSOR DE AR (ODONTOLÓGICO)	SDSM/DVSM	Setor de Serviço Médico(FHR)		30/12/2005	R\$ 2.870,00	Regular
18660	ORGÃO ELETRÔNICO(MUSICAL) C/ADAPTADOR	SP/DVPM	Material Disponível		30/12/2005	R\$ 2.010,00	Regular
18661	REFRIGERADOR COMPACTO, 135 LITROS	STIAUXP/TJ	Setor dos Juizes Aux da		30/12/2005	R\$ 599,00	Bom
18662	REFRIGERADOR COMPACTO, 135 LITROS	DVPESOA/TJ	Divisão de Pessoal		30/12/2005	R\$ 599,00	Ótimo
18663	PROJETOR (DATA SHOW) COM CONTROLE	STAPP/TJ	Setor de Apoio ao Pleno e		30/12/2005	R\$ 4.050,00	Bom
18664	TELA P/PROJECÃO C/TRIPE EM ALUMINIO, MED.	SP/DVPM	Materiais a Localizar		30/12/2005	R\$ 1.470,00	Bom
18665	LOUSA P/PINCEL BRANCO, MOLDURA EM	DVPESOA/TJ	Divisão de Pessoal		30/12/2005	R\$ 6,00	Regular
18666	APARELHO FONE/FAX	SP/DVPM	Material com Avaria		30/12/2005	R\$ 450,00	Bom
18667	PROJETOR (DATA SHOW) COM CONTROLE	CPL/TJAM	Salas do Cartório		30/12/2005	R\$ 4.888,00	Regular
18668	TELA DE PROJECÃO C/TRIPE EM ALUMINIO, MED.	SP/DVPM	Materiais a Localizar		30/12/2005	R\$ 450,00	Regular
18669	VENTILADOR DE MESA/PAREDE, 3 VELOCIDADE	SP/DVPM	Material com Avaria		30/12/2005	R\$ 115,00	Regular
18670	VENTILADOR DE MESA/PAREDE, 3 VELOCIDADE	SP/DVPM	Materiais a Localizar		30/12/2005	R\$ 115,00	Regular
18671	BEBEDOURO ELETRICO P/GARRAFAO, 2 TORNEIRAS	SP/DVPM	Material com Avaria		30/12/2005	R\$ 469,00	Ótimo
18672	APARELHO FONE/FAX	GABDDMC/TJ	Gabinete		30/12/2005	R\$ 450,00	Bom
18673	APARELHO FONE/FAX	SCCCV3/TJ	Secretaria da 3ª Câmara Cível		30/12/2005	R\$ 450,00	Bom
18674	APARELHO FONE/FAX	CISIRNEG	Salas do Cartório		30/12/2005	R\$ 450,00	Regular
18675	APARELHO FONE/FAX	SP/DVPM	Materiais a Localizar		30/12/2005	R\$ 450,00	Regular
18676	APARELHO FONE/FAX	GABDJMB/TJ	Materiais a Localizar		30/12/2005	R\$ 450,00	Bom
18677	APARELHO FONE/FAX	SP/DVPM	Material com Avaria		30/12/2005	R\$ 450,00	Ótimo
18678	AR CONDICIONADO	DP/FHR	Depósito Público Subsolo		30/12/2005	R\$ 2.390,00	Bom
18679	AR CONDICIONADO	DP/FHR	Depósito Público Subsolo		30/12/2005	R\$ 2.390,00	Bom
18680	LAVADORA DE ALTA PRESSAO C/RODIZIOS E	SP/DVPM	Materiais a Localizar		30/12/2005	R\$ 330,00	Regular
18681	APARELHO TELEFONICO - SEM FIO	SP/DVPM	Material com Avaria		30/12/2005	R\$ 178,00	Regular
18682	APARELHO TELEFONICO - SEM FIO	SP/DVPM	Materiais a Localizar		30/12/2005	R\$ 178,00	Regular
18683	APARELHO TELEFONICO - SEM FIO	SP/DVPM	Material com Avaria		30/12/2005	R\$ 178,00	Regular
18684	APARELHO TELEFONICO - SEM FIO	SP/DVPM	Material com Avaria		30/12/2005	R\$ 178,00	Regular
18685	APARELHO TELEFONICO - SEM FIO	SP/DVPM	Materiais a Localizar		30/12/2005	R\$ 178,00	Regular
18686	APARELHO TELEFONICO - SEM FIO	SP/DVPM	Materiais a Localizar		30/12/2005	R\$ 178,00	Regular
18687	APARELHO TELEFONICO	SP/DVPM	Material com Avaria		30/12/2005	R\$ 45,00	Bom
18688	APARELHO TELEFONICO	SP/DVPM	Material com Avaria		30/12/2005	R\$ 45,00	Regular
18689	APARELHO TELEFONICO	VEMEPA/FHR	SALAS DO CARTÓRIO		30/12/2005	R\$ 45,00	Regular
18690	APARELHO TELEFONICO	VEMEPA/FHR	SALAS DO CARTÓRIO		30/12/2005	R\$ 45,00	Regular
18691	APARELHO TELEFONICO	SP/DVPM	Materiais a Localizar		30/12/2005	R\$ 45,00	Regular
18692	APARELHO TELEFONICO	SCCR/TJ	Secretaria das Câmaras Reunidas		30/12/2005	R\$ 45,00	Bom
18693	APARELHO TELEFONICO	UPJ1/FHR	10ª Vara Cível		30/12/2005	R\$ 45,00	Bom
18694	APARELHO TELEFONICO	SP/DVPM	Material com Avaria		30/12/2005	R\$ 45,00	Bom
18695	APARELHO TELEFONICO	SP/DVPM	Material com Avaria		30/12/2005	R\$ 45,00	Regular
18696	APARELHO TELEFONICO	SP/DVPM	Materiais a Localizar		30/12/2005	R\$ 45,00	Regular
18697	APARELHO TELEFONICO	VCM2/FHR	Salas do Cartório		30/12/2005	R\$ 45,00	Regular
18698	APARELHO TELEFONICO	SP/DVPM	Materiais a Localizar		30/12/2005	R\$ 45,00	Regular
18699	APARELHO TELEFONICO	SP/DVPM	Material com Avaria		30/12/2005	R\$ 45,00	Regular
18700	LONGARINA C/4 LUGARES C/BRACOS, TIPO	SCDR/FAM	Diretoria		30/12/2005	R\$ 6,00	Regular
18701	LONGARINA C/4 LUGARES C/BRACOS, TIPO	SCDR/FAM	Diretoria		30/12/2005	R\$ 6,00	Regular
18702	LONGARINA C/4 LUGARES C/BRACOS, TIPO	SCDR/FAM	Diretoria		30/12/2005	R\$ 6,00	Regular
18703	LONGARINA C/4 LUGARES C/BRACOS, TIPO	SCDR/FAM	Diretoria		30/12/2005	R\$ 6,00	Regular
18704	LONGARINA C/4 LUGARES C/BRACOS, TIPO	CINOLIN	Salas do Cartório		30/12/2005	R\$ 6,00	Regular
18705	LONGARINA C/4 LUGARES C/BRACOS, TIPO	CIMANI/1V	Salas do Cartório		30/12/2005	R\$ 6,00	Regular
18706	LONGARINA C/4 LUGARES C/BRACOS, TIPO	CITEFE/1JE	Salas do Cartório		30/12/2005	R\$ 6,00	Regular
18707	LONGARINA C/4 LUGARES C/BRACOS, TIPO	SP/DVPM	Material com avaria para dar		30/12/2005	R\$ 6,00	Regular
18708	LONGARINA C/4 LUGARES C/BRACOS, TIPO	CIMANI/1V	Salas do Cartório		30/12/2005	R\$ 6,00	Regular
18709	LONGARINA C/4 LUGARES C/BRACOS, TIPO	SP/DVPM	Materiais a Localizar		30/12/2005	R\$ 6,00	Regular
18710	LONGARINA C/4 LUGARES C/BRACOS, TIPO	SP/DVPM	Materiais a Localizar		30/12/2005	R\$ 6,00	Regular
18711	LONGARINA C/4 LUGARES C/BRACOS, TIPO	SP/DVPM	Materiais a Localizar		30/12/2005	R\$ 6,00	Regular
18712	LONGARINA C/4 LUGARES C/BRACOS, TIPO	SP/DVPM	Materiais a Localizar		30/12/2005	R\$ 6,00	Regular
18713	LONGARINA C/4 LUGARES C/BRACOS, TIPO	CINAIRAO	Salas do Cartório		30/12/2005	R\$ 6,00	Regular

O original deste documento é eletrônico e foi assinado digitalmente por EDUARDO MARTINS DE SOUZA e DOMINGOS JORGE CHALUB PEREIRA. Para verificar a autenticidade desta cópia impressa, acesse o site <https://ca.jtiam.jus.br/atuacao/visualizar.asp?id=1836> e informe o nº do processo, o nome do autor e o número da página.

18714	LONGARINA C/4 LUGARES C/BRACOS, TIPO	SCDR/FAM	Diretoria		30/12/2005	R\$	6,00	Regular
18715	LONGARINA C/4 LUGARES C/BRACOS, TIPO	CIITAMA	Salas do Cartório		30/12/2005	R\$	6,00	Regular
18716	LONGARINA C/4 LUGARES C/BRACOS, TIPO	CIBVRA	Salas do Cartório		30/12/2005	R\$	6,00	Regular
18717	LONGARINA C/4 LUGARES C/BRACOS, TIPO	SCDR/FAM	Diretoria		30/12/2005	R\$	6,00	Regular
18718	LONGARINA C/4 LUGARES C/BRACOS, TIPO	CIITAMA	Salas do Cartório		30/12/2005	R\$	6,00	Regular
18719	LONGARINA C/4 LUGARES C/BRACOS, TIPO	CIAUTA	Salas do Cartório		30/12/2005	R\$	6,00	Regular
18720	LONGARINA C/4 LUGARES C/BRACOS, TIPO	SP/DVPM	Materiais a Localizar		30/12/2005	R\$	6,00	Regular
18721	LONGARINA C/4 LUGARES C/BRACOS, TIPO	CIBARCE	Salas do Cartório		30/12/2005	R\$	6,00	Regular
18722	LONGARINA C/4 LUGARES C/BRACOS, TIPO	CINOLIN	Salas do Cartório		30/12/2005	R\$	6,00	Regular
18723	LONGARINA C/4 LUGARES C/BRACOS, TIPO	CINOLIN	Salas do Cartório		30/12/2005	R\$	6,00	Regular
18724	LONGARINA C/4 LUGARES C/BRACOS, TIPO	CITEFE/1JE	Salas do Cartório		30/12/2005	R\$	6,00	Regular
18725	LONGARINA C/4 LUGARES C/BRACOS, TIPO	SP/DVPM	Materiais a Localizar		30/12/2005	R\$	6,00	Regular
18726	LONGARINA C/4 LUGARES C/BRACOS, TIPO	SP/DVPM	Materiais a Localizar		30/12/2005	R\$	6,00	Regular
18727	LONGARINA C/4 LUGARES C/BRACOS, TIPO	CITEFE/1JE	Salas do Cartório		30/12/2005	R\$	6,00	Regular
18728	LONGARINA C/4 LUGARES C/BRACOS, TIPO	SP/DVPM	Materiais a Localizar		30/12/2005	R\$	6,00	Regular
18729	LONGARINA C/4 LUGARES C/BRACOS, TIPO	SP/DVPM	Materiais a Localizar		30/12/2005	R\$	6,00	Regular
18730	LONGARINA C/4 LUGARES C/BRACOS, TIPO	CITEFE/1JE	Salas do Cartório		30/12/2005	R\$	6,00	Regular
18731	LONGARINA C/4 LUGARES C/BRACOS, TIPO	SP/DVPM	Materiais a Localizar		30/12/2005	R\$	6,00	Regular
18732	LONGARINA C/4 LUGARES C/BRACOS, TIPO	SP/DVPM	Materiais a Localizar		30/12/2005	R\$	6,00	Regular
18733	LONGARINA C/4 LUGARES C/BRACOS, TIPO	CIMANI/1V	Salas do Cartório		30/12/2005	R\$	6,00	Regular
18734	LONGARINA C/4 LUGARES C/BRACOS, TIPO	CIAUTA	Salas do Cartório		30/12/2005	R\$	6,00	Regular
18735	LONGARINA C/4 LUGARES C/BRACOS, TIPO	SP/DVPM	Materiais a Localizar		30/12/2005	R\$	6,00	Regular
18736	LONGARINA C/4 LUGARES C/BRACOS, TIPO	SP/DVPM	Materiais a Localizar		30/12/2005	R\$	6,00	Regular
18737	LONGARINA C/4 LUGARES C/BRACOS, TIPO	CIAUTA	Salas do Cartório		30/12/2005	R\$	6,00	Regular
18738	LONGARINA C/4 LUGARES C/BRACOS, TIPO	CICODA	Salas do Cartório		30/12/2005	R\$	6,00	Regular
18739	LONGARINA C/4 LUGARES C/BRACOS, TIPO	CICODA	Salas do Cartório		30/12/2005	R\$	6,00	Regular
18740	LONGARINA C/4 LUGARES C/BRACOS, TIPO	CICODA	Salas do Cartório		30/12/2005	R\$	6,00	Regular
18741	LONGARINA C/4 LUGARES C/BRACOS, TIPO	SP/DVPM	Materiais a Localizar		30/12/2005	R\$	6,00	Regular
18742	LONGARINA C/4 LUGARES C/BRACOS, TIPO	SP/DVPM	Materiais a Localizar		30/12/2005	R\$	6,00	Regular
18743	LONGARINA C/4 LUGARES C/BRACOS, TIPO	SCDR/FAM	Diretoria		30/12/2005	R\$	6,00	Regular
18744	LONGARINA C/4 LUGARES C/BRACOS, TIPO	SP/DVPM	Materiais a Localizar		30/12/2005	R\$	6,00	Regular
18745	LONGARINA C/4 LUGARES C/BRACOS, TIPO	SP/DVPM	Materiais a Localizar		30/12/2005	R\$	6,00	Regular
18746	LONGARINA C/4 LUGARES C/BRACOS, TIPO	SP/DVPM	Materiais a Localizar		30/12/2005	R\$	6,00	Regular
18747	LONGARINA C/3 LUGARES C/BRACOS, TIPO	SP/DVPM	Materiais a Localizar		30/12/2005	R\$	6,00	Regular
18748	LONGARINA C/3 LUGARES C/BRACOS, TIPO	SP/DVPM	Materiais a Localizar		30/12/2005	R\$	6,00	Regular
18749	LONGARINA C/3 LUGARES C/BRACOS, TIPO	JECV11/FLFR	Salas do Cartório		30/12/2005	R\$	6,00	Regular
18750	LONGARINA C/3 LUGARES C/BRACOS, TIPO	SCDR/FAM	Diretoria		30/12/2005	R\$	6,00	Regular
18751	LONGARINA C/3 LUGARES C/BRACOS, TIPO	VCV2/FHR	Salas do Cartório		30/12/2005	R\$	6,00	Regular
18752	LONGARINA C/3 LUGARES C/BRACOS, TIPO	STMAN/FLFR	Setor de Manutenção do FLFR		30/12/2005	R\$	6,00	Regular
18753	LONGARINA C/3 LUGARES C/BRACOS, TIPO	EASTJAM	Sala da Escola de Aperf. do		30/12/2005	R\$	6,00	Regular
18754	LONGARINA C/3 LUGARES C/BRACOS, TIPO	STMAN/FLFR	Setor de Manutenção do FLFR		30/12/2005	R\$	6,00	Regular
18755	LONGARINA C/3 LUGARES C/BRACOS, TIPO	STMAN/FLFR	Setor de Manutenção do FLFR		30/12/2005	R\$	6,00	Regular
18756	LONGARINA C/3 LUGARES C/BRACOS, TIPO	SP/DVPM	Materiais a Localizar		30/12/2005	R\$	6,00	Regular
18757	LONGARINA C/3 LUGARES C/BRACOS, TIPO	SP/DVPM	Materiais a Localizar		30/12/2005	R\$	6,00	Regular
18758	LONGARINA C/3 LUGARES C/BRACOS, TIPO	SP/DVPM	Material com Avaria		30/12/2005	R\$	6,00	Regular
18759	LONGARINA C/3 LUGARES C/BRACOS, TIPO	EASTJAM	Sala da Escola de Aperf. do		30/12/2005	R\$	6,00	Regular
18760	LONGARINA C/3 LUGARES C/BRACOS, TIPO	SP/DVPM	Materiais a Localizar		30/12/2005	R\$	6,00	Regular
18761	LONGARINA C/3 LUGARES C/BRACOS, TIPO	SP/DVPM	Materiais a Localizar		30/12/2005	R\$	6,00	Regular
18762	LONGARINA C/3 LUGARES C/BRACOS, TIPO	SP/DVPM	Materiais a Localizar		30/12/2005	R\$	6,00	Regular
18763	LONGARINA C/3 LUGARES C/BRACOS, TIPO	SCDR/FAM	Diretoria		30/12/2005	R\$	6,00	Regular
18764	LONGARINA C/3 LUGARES C/BRACOS, TIPO	SP/DVPM	Materiais a Localizar		30/12/2005	R\$	6,00	Regular
18765	LONGARINA C/3 LUGARES C/BRACOS, TIPO	SP/DVPM	Materiais a Localizar		30/12/2005	R\$	6,00	Regular
18766	LONGARINA C/3 LUGARES C/BRACOS, TIPO	SP/DVPM	Materiais a Localizar		30/12/2005	R\$	6,00	Regular
18767	LONGARINA C/3 LUGARES C/BRACOS, TIPO	SP/DVPM	Materiais a Localizar		30/12/2005	R\$	6,00	Regular
18768	CADEIRA GIR. C/BRACOS, ASS/ENCOSTO GRANDE	SP/DVPM	Materiais a Localizar		30/12/2005	R\$	6,00	Regular
18769	CADEIRA GIR. C/BRACOS, ASS/ENCOSTO GRANDE	CIMANI/1V	Salas do Cartório		30/12/2005	R\$	6,00	Regular
18770	CADEIRA GIR. C/BRACOS, ASS/ENCOSTO GRANDE	SP/DVPM	Materiais a Localizar		30/12/2005	R\$	6,00	Regular
18771	CADEIRA GIR. C/BRACOS, ASS/ENCOSTO GRANDE	CIMANI/1V	Salas do Cartório		30/12/2005	R\$	6,00	Regular
18772	CADEIRA GIR. C/BRACOS, ASS/ENCOSTO GRANDE	CIMANI/2V	Salas do Cartório		30/12/2005	R\$	6,00	Regular
18773	CADEIRA GIR. C/BRACOS, ASS/ENCOSTO GRANDE	SP/DVPM	Materiais a Localizar		30/12/2005	R\$	6,00	Regular
18774	CADEIRA GIR. C/BRACOS, ASS/ENCOSTO GRANDE	SP/DVPM	Materiais a Localizar		30/12/2005	R\$	6,00	Regular
18775	CADEIRA GIR. C/BRACOS, ASS/ENCOSTO GRANDE	CIMANI/1V	Salas do Cartório		30/12/2005	R\$	6,00	Regular
18776	CADEIRA GIR. C/BRACOS, ASS/ENCOSTO GRANDE	CIMANI/2V	Salas do Cartório		30/12/2005	R\$	6,00	Regular
18777	CADEIRA GIR. C/BRACOS, ASS/ENCOSTO GRANDE	CIMANI/1V	Salas do Cartório		30/12/2005	R\$	6,00	Regular
18778	CADEIRA GIR. C/BRACOS, ASS/ENCOSTO GRANDE	CIMANI/2V	Salas do Cartório		30/12/2005	R\$	6,00	Regular
18779	CADEIRA GIR. C/BRACOS, ASS/ENCOSTO GRANDE	SP/DVPM	Materiais a Localizar		30/12/2005	R\$	6,00	Regular
18780	MESA DE SOM CAPACIDADE P/8 CANAIS	SP/DVPM	Material com Avaria		30/12/2005	R\$	6,00	Regular
18781	BASE P/MASTRO, MADEIRA DE LEI, MED. 0,33 DE	ESMAM	Materiais a Localizar		30/12/2005	R\$	6,00	Regular
18782	BASE P/MASTRO, MADEIRA DE LEI, MED. 0,33 DE	ESMAM	Materiais a Localizar		30/12/2005	R\$	6,00	Regular
18783	BASE P/MASTRO, MADEIRA DE LEI, MED. 0,33 DE	ESMAM	Materiais a Localizar		30/12/2005	R\$	6,00	Regular
18784	RACK EM MAD. DE LEI, 3 PRAT. RODIZIOS, MED. 1,60	SP/DVPM	Materiais a Localizar		30/12/2005	R\$	6,00	Regular
18785	DVD VIDEO PLAYER C/CONTROLE REMOTO E	SP/DVPM	Material com Avaria		30/12/2005	R\$	6,00	Regular
18786	APARELHO DE TELEVISAO, 29 POLEGADAS,	SP/DVPM	Materiais a Localizar		30/12/2005	R\$	6,00	Regular
18787	BASE P/MICROFONE DE MESA, FERRO, ASPIRAL	SP/DVPM	Setor de Patrimonio - FHR		30/12/2005	R\$	6,00	Regular
18788	BASE P/MICROFONE DE MESA, FERRO, ASPIRAL	SP/DVPM	Materiais a Localizar		30/12/2005	R\$	6,00	Regular
18792	AR CONDICIONADO, SPLIT, 60.000 BTUS-	VEMEPA/FHR	SALAS DO CARTÓRIO		30/12/2005	R\$	6,00	Regular
18793	CAIXA DE SOM AMPLIFICADA	STAPP/TJ	Materiais a Localizar		30/12/2005	R\$	6,00	Regular
18794	CAIXA DE SOM AMPLIFICADA	STAPP/TJ	Materiais a Localizar		30/12/2005	R\$	6,00	Regular
18795	CAIXA DE SOM AMPLIFICADA	STAPP/TJ	Materiais a Localizar		30/12/2005	R\$	6,00	Regular
18796	CAIXA DE SOM AMPLIFICADA	STAPP/TJ	Materiais a Localizar		30/12/2005	R\$	6,00	Regular
18797	CAIXA DE SOM AMPLIFICADA	STAPP/TJ	Materiais a Localizar		30/12/2005	R\$	6,00	Regular
18798	CAIXA DE SOM AMPLIFICADA	STAPP/TJ	Materiais a Localizar		30/12/2005	R\$	6,00	Regular
18799	CAIXA DE SOM AMPLIFICADA	STAPP/TJ	Materiais a Localizar		30/12/2005	R\$	6,00	Regular
18800	CAIXA DE SOM AMPLIFICADA	STAPP/TJ	Materiais a Localizar		30/12/2005	R\$	6,00	Regular
18801	AMPLIFICADOR DE SOM, 720 DE POTENCIA	SP/DVPM	Material com Avaria		30/12/2005	R\$	6,00	Regular
18802	AMPLIFICADORA DE SOM, 1500 DE POTENCIA	SP/DVPM	Material com Avaria		30/12/2005	R\$	6,00	Regular
18803	EQUALIZADOR DE SOM C/30 CANAIS	SP/DVPM	Materiais a Localizar		30/12/2005	R\$	6,00	Regular
18804	CD PLAYER C/CONTROLE REMOTO - CAPACIDADE:	SP/DVPM	Materiais a Localizar		30/12/2005	R\$	6,00	Regular
18805	RECEPTOR DE MICROFONE S/FIO, 1 CANAL	SP/DVPM	Materiais a Localizar		30/12/2005	R\$	6,00	Regular
18806	RECEPTOR DE MICROFONE SEM FIO, 2 CANAIS	STAPP/TJ	Materiais a Localizar		30/12/2005	R\$	6,00	Regular
18807	RECEPTOR DE MICROFONE S/FIO, 1 CANAL	STAPP/TJ	Materiais a Localizar		30/12/2005	R\$	6,00	Regular
18809	BANCADA, AGLOM. REV. FORMICA, 1 PRAT. MED.	SP/DVPM	Materiais a Localizar		30/12/2005	R\$	6,00	Regular

18810	BANCADA, AGLOM.REV.FORMICA,1 PRAT. MED.	SP/DVPM	Materiais a Localizar		30/12/2005	R\$ 6,00	Regular
18811	BANCADA, AGLOM.REV.FORMICA,1 PRAT. MED.	SP/DVPM	Materiais a Localizar		30/12/2005	R\$ 6,00	Regular
18812	BANCADA, AGLOM.REV.FORMICA,1 PRAT. MED.	SP/DVPM	Materiais a Localizar		30/12/2005	R\$ 6,00	Regular
18813	BANCADA, AGLOM.REV.FORMICA,1 PRAT. MED.	SP/DVPM	Materiais a Localizar		30/12/2005	R\$ 6,00	Regular
18814	APARELHO TELEFONICO	SP/DVPM	Materiais a Localizar		30/12/2005	R\$ 45,00	Regular
18815	APARELHO TELEFONICO	TC/1FPECOT	Salas do Cartório		30/12/2005	R\$ 45,00	Regular
18816	APARELHO TELEFONICO	SP/DVPM	Materiais a Localizar		30/12/2005	R\$ 45,00	Regular
18817	APARELHO TELEFONICO	SP/DVPM	Material com Avaria		30/12/2005	R\$ 45,00	Regular
18818	APARELHO TELEFONICO	SP/DVPM	Materiais a Localizar		30/12/2005	R\$ 45,00	Regular
18819	APARELHO TELEFONICO	SP/DVPM	Material com Avaria		30/12/2005	R\$ 45,00	Bom
18820	APARELHO TELEFONICO	SP/DVPM	Materiais a Localizar		30/12/2005	R\$ 45,00	Bom
18821	MONITOR DE VIDEO DE 15"	EASTJAM	Sala da Escola de Aperf. do		30/12/2005	R\$ 6,00	Regular
18822	CPU.	SP/DVPM	Materiais a Localizar		30/12/2005	R\$ 6,00	Regular
18823	MONITOR DE VIDEO DE 15"	SP/DVPM	Materiais a Localizar		30/12/2005	R\$ 6,00	Regular
18824	CPU.	TC/1FPECOT	Salas do Cartório		30/12/2005	R\$ 6,00	Regular
18825	VENTILADOR DE MESA/PAREDE, 3 VELOCIDADE	SP/DVPM	Materiais a Localizar		30/12/2005	R\$ 108,00	Bom
18826	VENTILADOR DE MESA/PAREDE, 3 VELOCIDADE	SP/DVPM	Materiais a Localizar		30/12/2005	R\$ 108,00	Regular
18827	VENTILADOR DE MESA/PAREDE, 3 VELOCIDADE	SP/DVPM	Materiais a Localizar		30/12/2005	R\$ 108,00	Regular
18828	VENTILADOR DE MESA/PAREDE, 3 VELOCIDADE	SP/DVPM	Materiais a Localizar		30/12/2005	R\$ 108,00	Regular
18829	VENTILADOR DE MESA/PAREDE, 3 VELOCIDADE	SP/DVPM	Materiais a Localizar		30/12/2005	R\$ 108,00	Regular
18830	VENTILADOR DE MESA/PAREDE, 3 VELOCIDADE	SP/DVPM	Materiais a Localizar		30/12/2005	R\$ 108,00	Regular
18831	NOTE BOOK (COMPUTADOR PORTATIL)	SP/DVPM	Materiais a Localizar		30/12/2005	R\$ 78,00	Regular
18832	APARELHO DE TELEVISAO, 29 POLEGADAS,	SP/DVPM	Material com Avaria		30/12/2005	R\$ 6,00	Regular
18833	PROJETOR (DATA SHOW) COM CONTROLE	STAPP/TJ	Setor de Apoio ao Pleno e		30/12/2005	R\$ 6,00	Regular
18834	RETRO-PROJETOR	SP/DVPM	Materiais a Localizar		30/12/2005	R\$ 6,00	Regular
18835	DVD C/CONTROLE REMOTO	SP/DVPM	Material com Avaria		30/12/2005	R\$ 6,00	Regular
18836	MONITOR DE VIDEO DE 15"	ESMAM	Materiais a Localizar		30/12/2005	R\$ 6,00	Regular
18837	TECLADO.	STAPP/TJ	Secretaria do Tribunal Pleno		30/12/2005	R\$ 6,00	Regular
18838	CPU.	SP/DVPM	Juiz. da Inf. e Juv. Infrac.:		30/12/2005	R\$ 6,00	Regular
18839	ESTABILIZADOR DE 1,0 KVA	SP/DVPM	Materiais a Localizar		30/12/2005	R\$ 6,00	Regular
18840	MESA P/REUNIAO,	SP/DVPM	Materiais a Localizar		30/12/2005	R\$ 6,00	Regular
18841	CXA.DE PGTO.DE FERRO,1 GAV.C/CHAVE,MED.0,11	SP/DVPM	Materiais a Localizar		30/12/2005	R\$ 6,00	Regular
18842	CADEIRA FIXA S/BRACOS,ASS/ENCOSTO	SP/DVPM	Materiais a Localizar		30/12/2005	R\$ 6,00	Regular
18843	CADEIRA GIR.S/BRACOS,ASS/ENCOSTO PEQUENO	SP/DVPM	Materiais a Localizar		30/12/2005	R\$ 6,00	Regular
18844	IMPRESSORA	SP/DVPM	Material com Avaria		30/12/2005	R\$ 6,00	Regular
18845	MESA P/MAQ.DAT.LAM.MEL.CINZA,1 DIVISAO,	SP/DVPM	Materiais a Localizar		30/12/2005	R\$ 6,00	Regular
18846	AR CONDICIONADO,SPLIT,36.000 BTUS-	SP/DVPM	Materiais a Localizar		30/12/2005	R\$ 6,00	Regular
18847	MESA C/2 GAV.AGLOM.REV.FORMICA,BEGE,MED.	VCV13/FHR	Salas do Cartório		30/12/2005	R\$ 6,00	Regular
18848	MESA P/IMP.EM FORMICA,CINZA,SUP.P/PAPEL	ESMAM	Materiais a Localizar		30/12/2005	R\$ 6,00	Regular
18849	ARMARIO C/2PORTAS,3	SP/DVPM	Materiais a Localizar		30/12/2005	R\$ 6,00	Regular
18850	ARMARIO C/2PORTAS,3	SP/DVPM	Materiais a Localizar		30/12/2005	R\$ 6,00	Regular
18851	ESTANTE,FORM.CINZA,EST.ALUM.13	SP/DVPM	Materiais a Localizar		30/12/2005	R\$ 6,00	Regular
18852	BALCAO L, MAD.DE LEI,6	SP/DVPM	Materiais a Localizar		30/12/2005	R\$ 6,00	Regular
18853	CADEIRA GIR.C/BRACOS,ASS/ENCOSTO MEDIO	SP/DVPM	Materiais a Localizar		30/12/2005	R\$ 6,00	Regular
18854	CADEIRA FIXA C/BRACOS,ASS/ENCOSTO MEDIO	SP/DVPM	Materiais a Localizar		30/12/2005	R\$ 6,00	Regular
18855	NOBREAK DE 1.2 VA	SP/DVPM	Material com Avaria		30/12/2005	R\$ 6,00	Regular
18856	RACK EM MAD.LEI,3 PRAT.ROCIZIO, MED. 1,67 X	ESMAM	Materiais a Localizar		30/12/2005	R\$ 6,00	Regular
18857	APARELHO DE TELEVISAO, 29 POLEGADAS,	SP/DVPM	Materiais a Localizar		30/12/2005	R\$ 6,00	Regular
18858	TECLADO.	SP/DVPM	Materiais a Localizar		30/12/2005	R\$ 6,00	Regular
18859	QUADRO P/PINCEL,MOLD.ALUM.F.BRCO,FIXO NA	SP/DVPM	Materiais a Localizar		30/12/2005	R\$ 6,00	Regular
18860	CADEIRA FERRO ESCOLAR,ASS/ENCOS.COMP.MESA	ESMAM	Materiais a Localizar		30/12/2005	R\$ 6,00	Regular
18861	CADEIRA FERRO ESCOLAR,ASS/ENCOS.COMP.MESA	SP/DVPM	Materiais a Localizar		30/12/2005	R\$ 6,00	Regular
18862	CADEIRA FERRO ESCOLAR,ASS/ENCOS.COMP.MESA	SP/DVPM	Material com Avaria		30/12/2005	R\$ 6,00	Regular
18863	CADEIRA FERRO ESCOLAR,ASS/ENCOS.COMP.MESA	ESMAM	Materiais a Localizar		30/12/2005	R\$ 6,00	Regular
18864	CADEIRA FERRO ESCOLAR,ASS/ENCOS.COMP.MESA	SP/DVPM	Materiais a Localizar		30/12/2005	R\$ 6,00	Regular
18865	CADEIRA FERRO ESCOLAR,ASS/ENCOS.COMP.MESA	ESMAM	Materiais a Localizar		30/12/2005	R\$ 6,00	Regular
18866	CADEIRA FERRO ESCOLAR,ASS/ENCOS.COMP.MESA	SP/DVPM	Material com Avaria		30/12/2005	R\$ 6,00	Regular
18867	CADEIRA FERRO ESCOLAR,ASS/ENCOS.COMP.MESA	ESMAM	Materiais a Localizar		30/12/2005	R\$ 6,00	Regular
18868	CADEIRA FERRO ESCOLAR,ASS/ENCOS.COMP.MESA	SP/DVPM	Estoque material novo		30/12/2005	R\$ 6,00	Regular
18869	CADEIRA FERRO ESCOLAR,ASS/ENCOS.COMP.MESA	SP/DVPM	Material com Avaria		30/12/2005	R\$ 6,00	Regular
18870	CADEIRA FERRO ESCOLAR,ASS/ENCOS.COMP.MESA	SP/DVPM	Materiais a Localizar		30/12/2005	R\$ 6,00	Regular
18872	AR CONDICIONADO,SPLIT,60.000 BTUS-	SP/DVPM	Material com Avaria		30/12/2005	R\$ 6,00	Regular
18873	AR CONDICIONADO,SPLIT,24.000 BTUS-	SP/DVPM	Materiais a Localizar		30/12/2005	R\$ 6,00	Regular
18874	BALCAO DE MAD.DE LEI,01 GAV.02PTAS,03	SP/DVPM	Materiais a Localizar		30/12/2005	R\$ 6,00	Regular
18875	LONGARINA C/3 LUGARES,C/BRACOS,	SP/DVPM	Materiais a Localizar		30/12/2005	R\$ 6,00	Regular
18876	CADEIRA FIXA C/BRACOS, ASS/ENCOSTO	SP/DVPM	Material com avaria para dar		30/12/2005	R\$ 6,00	Regular
18877	CADEIRA FIXA C/BRACOS, ASS/ENCOSTO	SP/DVPM	Materiais a Localizar		30/12/2005	R\$ 6,00	Regular
18878	CADEIRA GIR.C/BRACOS,ASS/ENCOSTO MEDIO	SP/DVPM	Materiais a Localizar		30/12/2005	R\$ 6,00	Regular
18879	BEBEDOURO ELETRICO P/GARRAFAO, 2 TORNEIRAS	SP/DVPM	Materiais a Localizar		30/12/2005	R\$ 6,00	Regular
18880	QUADRO C/FOTO DA 1;TURMA DA ESMAM-	SP/DVPM	Materiais a Localizar		30/12/2005	R\$ 6,00	Regular
18881	AR CONDICIONADO,SPLIT,24.000 BTUS-	SP/DVPM	Materiais a Localizar		30/12/2005	R\$ 6,00	Regular
18882	LOUSA P/PINCEL,FUNDO	SP/DVPM	Materiais a Localizar		30/12/2005	R\$ 6,00	Regular
18883	RACK EM MAD.LEI,3 PRAT.ROCIZIO, MED. 1,67 X	SP/DVPM	Materiais a Localizar		30/12/2005	R\$ 6,00	Regular
18884	APARELHO DE TELEVISAO, 29 POLEGADAS,	SP/DVPM	Materiais a Localizar		30/12/2005	R\$ 6,00	Regular
18885	PROJETOR	SP/DVPM	Material com Avaria		30/12/2005	R\$ 6,00	Regular
18886	RETRO-PROJETOR	SP/DVPM	Materiais a Localizar		30/12/2005	R\$ 6,00	Regular
18887	CAIXA DE SOM, COM TRIPE DE FERRO, ALTURA	SP/DVPM	Materiais a Localizar		30/12/2005	R\$ 6,00	Regular
18888	LOUSA P/PINCEL,FUNDO	SP/DVPM	Materiais a Localizar		30/12/2005	R\$ 6,00	Regular
18889	MESA(BALCAO)EM FOR.MARROM MATIZADA,1	SP/DVPM	Materiais a Localizar		30/12/2005	R\$ 6,00	Regular
18890	CADEIRA	ESMAM	Materiais a Localizar		30/12/2005	R\$ 6,00	Regular
18891	CADEIRA	ESMAM	Materiais a Localizar		30/12/2005	R\$ 6,00	Regular
18892	CADEIRA	ESMAM	Materiais a Localizar		30/12/2005	R\$ 6,00	Regular
18893	CADEIRA	ESMAM	Materiais a Localizar		30/12/2005	R\$ 6,00	Regular
18894	CADEIRA	SP/DVPM	Material com Avaria		30/12/2005	R\$ 6,00	Regular
18895	CADEIRA	SP/DVPM	Material com Avaria		30/12/2005	R\$ 6,00	Regular
18896	CADEIRA	SP/DVPM	Materiais a Localizar		30/12/2005	R\$ 6,00	Regular
18897	CADEIRA	SP/DVPM	Material com Avaria		30/12/2005	R\$ 6,00	Regular
18898	CADEIRA	SP/DVPM	Material com Avaria		30/12/2005	R\$ 6,00	Regular
18899	CADEIRA	SP/DVPM	Material com Avaria		30/12/2005	R\$ 6,00	Regular
18900	CADEIRA	SP/DVPM	Materiais a Localizar		30/12/2005	R\$ 6,00	Regular
18901	CADEIRA	SP/DVPM	Materiais a Localizar		30/12/2005	R\$ 6,00	Regular
18902	CADEIRA	SP/DVPM	Materiais a Localizar		30/12/2005	R\$ 6,00	Regular

O original deste documento é eletrônico e foi assinado digitalmente por EDUARDO MARTINS DE SOUZA e DOMINGOS JORGE CHALUB PEREIRA. Para verificar a autenticidade desta cópia impressa, acesse o site <https://caixa.ufrj.br/imprensa> e informe o número de acesso. Para mais informações, contate o SAC da Caixa de Correios 0800-909090.

18903	CADEIRA	SP/DVPM	Material com avaria para dar		30/12/2005	R\$	6,00	Regular
18904	CADEIRA	SP/DVPM	Material com Avaria		30/12/2005	R\$	6,00	Regular
18905	CADEIRA	SP/DVPM	Material com Avaria		30/12/2005	R\$	6,00	Regular
18906	CADEIRA	SP/DVPM	Material com Avaria		30/12/2005	R\$	6,00	Regular
18907	CADEIRA	SP/DVPM	Material com Avaria		30/12/2005	R\$	6,00	Regular
18908	AR CONDICIONADO,SPLIT,36.000 BTUS-	SP/DVPM	Material a Localizar		30/12/2005	R\$	6,00	Regular
18909	AR CONDICIONADO, 48K BTUS-	VTJ3/FHR	Salas do Cartório		30/12/2005	R\$	6,00	Regular
18910	LOUSA P/PINCEL,FUNDO	STCP/DVIL	Setor de Transporte do CP		30/12/2005	R\$	6,00	Regular
18911	CADEIRA	SP/DVPM	Material com Avaria		30/12/2005	R\$	6,00	Regular
18912	CADEIRA	SP/DVPM	Material a Localizar		30/12/2005	R\$	6,00	Regular
18913	CADEIRA	SP/DVPM	Material com Avaria		30/12/2005	R\$	6,00	Regular
18914	CADEIRA	SP/DVPM	Material a Localizar		30/12/2005	R\$	6,00	Regular
18915	CADEIRA	SP/DVPM	Material a Localizar		30/12/2005	R\$	6,00	Regular
18916	CADEIRA	SP/DVPM	Material a Localizar		30/12/2005	R\$	6,00	Regular
18917	CADEIRA	SP/DVPM	Material com Avaria		30/12/2005	R\$	6,00	Regular
18918	CADEIRA	SP/DVPM	Material a Localizar		30/12/2005	R\$	6,00	Regular
18919	CADEIRA	SP/DVPM	Material com Avaria		30/12/2005	R\$	6,00	Regular
18920	CADEIRA	ESMAM	Material a Localizar		30/12/2005	R\$	6,00	Regular
18921	CADEIRA	ESMAM	Material a Localizar		30/12/2005	R\$	6,00	Regular
18922	CADEIRA	SP/DVPM	Material com Avaria		30/12/2005	R\$	6,00	Regular
18923	CADEIRA	SP/DVPM	Material com Avaria		30/12/2005	R\$	6,00	Regular
18924	CADEIRA	ESMAM	Material a Localizar		30/12/2005	R\$	6,00	Regular
18925	CADEIRA	SP/DVPM	Material a Localizar		30/12/2005	R\$	6,00	Regular
18926	CADEIRA	SP/DVPM	Material a Localizar		30/12/2005	R\$	6,00	Regular
18927	CADEIRA	SP/DVPM	Material com Avaria		30/12/2005	R\$	6,00	Regular
18928	CADEIRA	SP/DVPM	Material com Avaria		30/12/2005	R\$	6,00	Regular
18929	CADEIRA	SP/DVPM	Material com Avaria		30/12/2005	R\$	6,00	Regular
18930	CADEIRA	ESMAM	Material a Localizar		30/12/2005	R\$	6,00	Regular
18931	CADEIRA	SP/DVPM	Material com Avaria		30/12/2005	R\$	6,00	Regular
18932	AR CONDICIONADO,SPLIT,60.000 BTUS-	SP/DVPM	Material com Avaria		30/12/2005	R\$	6,00	Regular
18933	AR CONDICIONADO,SPLIT,36.000 BTUS-	SP/DVPM	Material a Localizar		30/12/2005	R\$	6,00	Regular
18934	CADEIRA	ESMAM	Material a Localizar		30/12/2005	R\$	6,00	Regular
18935	CADEIRA	SP/DVPM	Material com Avaria		30/12/2005	R\$	6,00	Regular
18936	CADEIRA	ESMAM	Material a Localizar		30/12/2005	R\$	6,00	Regular
18937	CADEIRA	SP/DVPM	Material a Localizar		30/12/2005	R\$	6,00	Regular
18938	CADEIRA	ESMAM	Material a Localizar		30/12/2005	R\$	6,00	Regular
18939	CADEIRA	SP/DVPM	Material a Localizar		30/12/2005	R\$	6,00	Regular
18940	CADEIRA	ESMAM	Material a Localizar		30/12/2005	R\$	6,00	Regular
18941	CADEIRA	SP/DVPM	Estoque material novo		30/12/2005	R\$	6,00	Regular
18942	ESTANTE DE FERRO,VAZADA,6	TC/1FPECOT	Salas do Cartório		30/12/2005	R\$	6,00	Regular
18943	CADEIRA	SP/DVPM	Material a Localizar		30/12/2005	R\$	6,00	Regular
18944	CADEIRA	SP/DVPM	Material com Avaria		30/12/2005	R\$	6,00	Regular
18945	CADEIRA	SP/DVPM	Material com Avaria		30/12/2005	R\$	6,00	Regular
18946	CADEIRA	SP/DVPM	Material com Avaria		30/12/2005	R\$	6,00	Regular
18947	CADEIRA	SP/DVPM	Material com Avaria		30/12/2005	R\$	6,00	Regular
18948	MESA(BALCAO)EM FORM.EST.ALUMINIO,1	SP/DVPM	Material a Localizar		30/12/2005	R\$	6,00	Regular
18949	ENCERADEIRA ELETRICA	SP/DVPM	Material a Localizar		30/12/2005	R\$	6,00	Regular
18950	CADEIRA TIPO	ESMAM	Material a Localizar		30/12/2005	R\$	6,00	Regular
18951	CADEIRA TIPO	ESMAM	Material a Localizar		30/12/2005	R\$	6,00	Regular
18952	CADEIRA TIPO	ESMAM	Material a Localizar		30/12/2005	R\$	6,00	Regular
18953	CADEIRA TIPO	SP/DVPM	Material com Avaria		30/12/2005	R\$	6,00	Regular
18954	CADEIRA TIPO	SP/DVPM	Material com Avaria		30/12/2005	R\$	6,00	Regular
18955	CADEIRA TIPO	SP/DVPM	Material com Avaria		30/12/2005	R\$	6,00	Regular
18956	CADEIRA TIPO	SP/DVPM	Material a Localizar		30/12/2005	R\$	6,00	Regular
18957	CADEIRA TIPO	SP/DVPM	Material a Localizar		30/12/2005	R\$	6,00	Regular
18958	MESA C/3	SP/DVPM	Material a Localizar		30/12/2005	R\$	6,00	Regular
18959	MESA C/3	JECVDFCM1/FAM	Material a Localizar		30/12/2005	R\$	6,00	Regular
18960	CADEIRA FIXA S/BRACOS,ASSENTO E ENCOSTO	SP/DVPM	Material a Localizar		30/12/2005	R\$	6,00	Regular
18961	CADEIRA FIXA C/BRACOS, ASS. ENCOSTO CINZA	SP/DVPM	Material a Localizar		30/12/2005	R\$	6,00	Regular
18962	CADEIRA FIXA C/BRACOS, ASS. ENCOSTO CINZA	JECR18/UNL	Salas do Cartório		30/12/2005	R\$	6,00	Regular
18963	CADEIRA FIXA C/BRACOS, ASS. ENCOSTO CINZA	SP/DVPM	Material a Localizar		30/12/2005	R\$	6,00	Regular
18964	CADEIRA FIXA C/BRACOS, ASS. ENCOSTO CINZA	SP/DVPM	Material a Localizar		30/12/2005	R\$	6,00	Regular
18965	MESA REDONDA,MADEIRA DE LEI,TAMPO DE	SP/DVPM	Material a Localizar		30/12/2005	R\$	6,00	Regular
18966	MESA REDONDA,MADEIRA DE LEI,TAMPO DE	JECVDFCM3/FHR	Salas do Cartório		30/12/2005	R\$	6,00	Regular
18967	MESA REDONDA,MADEIRA DE LEI,TAMPO DE	JECR18/UNL	Salas do Cartório		30/12/2005	R\$	6,00	Regular
18968	CADEIRA DE MADEIRA DE LEI, FIXA SEM BRACOS,	STFMV/DVIL	Central de Transportes CAJFL		30/12/2005	R\$	6,00	Regular
18969	CADEIRA DE MADEIRA DE LEI, FIXA SEM BRACOS,	SP/DVPM	Material com Avaria		30/12/2005	R\$	6,00	Regular
18970	CADEIRA DE MADEIRA DE LEI, FIXA SEM BRACOS,	SP/DVPM	Material a Localizar		30/12/2005	R\$	6,00	Regular
18971	CADEIRA DE MADEIRA DE LEI, FIXA SEM BRACOS,	STFMV/DVIL	Central de Transportes CAJFL		30/12/2005	R\$	6,00	Regular
18972	CADEIRA DE MADEIRA DE LEI, FIXA SEM BRACOS,	CIBVRA	Salas do Cartório		30/12/2005	R\$	6,00	Regular
18973	CADEIRA DE MADEIRA DE LEI, FIXA SEM BRACOS,	SP/DVPM	Material com Avaria		30/12/2005	R\$	6,00	Regular
18974	CADEIRA DE MADEIRA DE LEI, FIXA SEM BRACOS,	SP/DVPM	Material com Avaria		30/12/2005	R\$	6,00	Regular
18975	CADEIRA DE MADEIRA DE LEI, FIXA SEM BRACOS,	CIBVRA	Salas do Cartório		30/12/2005	R\$	6,00	Regular
18976	CADEIRA DE MADEIRA DE LEI, FIXA SEM BRACOS,	STFMV/DVIL	Central de Transportes CAJFL		30/12/2005	R\$	6,00	Regular
18977	CADEIRA DE MADEIRA DE LEI, FIXA SEM BRACOS,	SP/DVPM	Material com Avaria		30/12/2005	R\$	6,00	Regular
18978	CADEIRA DE MADEIRA DE LEI, FIXA SEM BRACOS,	JECR18/UNL	Salas do Cartório		30/12/2005	R\$	6,00	Regular
18979	CADEIRA DE MADEIRA DE LEI, FIXA SEM BRACOS,	STFMV/DVIL	Central de Transportes CAJFL		30/12/2005	R\$	6,00	Regular
18980	CADEIRA DE MADEIRA DE LEI, FIXA SEM BRACOS,	STFMV/DVIL	Central de Transportes CAJFL		30/12/2005	R\$	6,00	Regular
18981	CADEIRA DE MADEIRA DE LEI, FIXA SEM BRACOS,	JECR18/UNL	Salas do Cartório		30/12/2005	R\$	6,00	Regular
18982	CADEIRA DE MADEIRA DE LEI, FIXA SEM BRACOS,	ESMAM	Material a Localizar		30/12/2005	R\$	6,00	Regular
18983	CADEIRA DE MADEIRA DE LEI, FIXA SEM BRACOS,	STFMV/DVIL	Central de Transportes CAJFL		30/12/2005	R\$	6,00	Regular
18984	CADEIRA DE MADEIRA DE LEI, FIXA SEM BRACOS,	CIBVRA	Salas do Cartório		30/12/2005	R\$	6,00	Regular
18985	CADEIRA DE MADEIRA DE LEI, FIXA SEM BRACOS,	STFMV/DVIL	Central de Transportes CAJFL		30/12/2005	R\$	6,00	Regular
18986	CADEIRA DE MADEIRA DE LEI, FIXA SEM BRACOS,	SP/DVPM	Material a Localizar		30/12/2005	R\$	6,00	Regular
18987	CADEIRA DE MADEIRA DE LEI, FIXA SEM BRACOS,	SP/DVPM	Material com Avaria		30/12/2005	R\$	6,00	Regular
18988	CADEIRA DE MADEIRA DE LEI, FIXA SEM BRACOS,	JECR18/UNL	Salas do Cartório		30/12/2005	R\$	6,00	Regular
18989	CADEIRA DE MADEIRA DE LEI, FIXA SEM BRACOS,	SP/DVPM	Material a Localizar		30/12/2005	R\$	6,00	Regular
18990	ESTANTE DE FERRO,VAZADA,6	TC/1FPECOT	Salas do Cartório		30/12/2005	R\$	6,00	Regular
18991	ESTANTE DE FERRO,VAZADA,6	TC/1FPECOT	Salas do Cartório		30/12/2005	R\$	6,00	Regular
18993	AR CONDICIONADO,SPLIT,36.000 BTUS-	SP/DVPM	Material a Localizar		30/12/2005	R\$	6,00	Regular
18994	AR CONDICIONADO,SPLIT,24.000 BTUS-	SP/DVPM	Material a Localizar		30/12/2005	R\$	6,00	Regular
18995	MESA C/3	SP/DVPM	Material com Avaria		30/12/2005	R\$	6,00	Regular

18996	MESA C/2 GAV.AGLOM.REV.FORMICA,BEGE,MED.	SP/DVPM	Materiais a Localizar		30/12/2005	R\$ 6,00	Regular
18997	ARMARIO(ESTANTE)1+1PRAT.INF.2PTAS COR	SP/DVPM	Materiais a Localizar		30/12/2005	R\$ 6,00	Regular
18998	COFRE DE SEGURANCA, EM ACO, 1 PORTA, MED.	SP/DVPM	Materiais a Localizar		30/12/2005	R\$ 6,00	Regular
18999	APARELHO FONE/FAX	SP/DVPM	Material com Avaria		30/12/2005	R\$ 6,00	Regular
19000	AR CONDICIONADO - 15.000 BTUS	SP/DVPM	Materiais a Localizar		30/12/2005	R\$ 6,00	Regular
19001	CADEIRA GIR.C/BRACOS,ASS/ENCOSTO MEDIO	SP/DVPM	Materiais a Localizar		30/12/2005	R\$ 6,00	Regular
19002	CADEIRA GIR.C/BRACOS,ASS/ENCOSTO MEDIO	SP/DVPM	Materiais a Localizar		30/12/2005	R\$ 6,00	Regular
19003	SUGAR (EXAUSTOR) DE COZINHA	SP/DVPM	Materiais a Localizar		30/12/2005	R\$ 6,00	Regular
19004	VENTILADOR DE COLUNA, ALTURA REGULAVEL	SP/DVPM	Materiais a Localizar		30/12/2005	R\$ 6,00	Regular
19006	ENCERADEIRA ELETRICA	SP/DVPM	Materiais a Localizar		30/12/2005	R\$ 6,00	Regular
19007	MESA PARA	SP/DVPM	Materiais a Localizar		30/12/2005	R\$ 6,00	Regular
19008	MONITOR DE VIDEO.	SP/DVPM	Materiais a Localizar		30/12/2005	R\$ 6,00	Regular
19009	TECLADO.	SP/DVPM	Materiais a Localizar		30/12/2005	R\$ 6,00	Regular
19010	CPU.	ESMAM	Materiais a Localizar		30/12/2005	R\$ 6,00	Regular
19011	ESTABILIZADOR.	SP/DVPM	Materiais a Localizar		30/12/2005	R\$ 6,00	Regular
19012	MAQUINA FOTOCOPIADORA DE MESA	SP/DVPM	Materiais a Localizar		30/12/2005	R\$ 12.478,00	Regular
19013	CORTADOR DE PAPEL DE MESA, BASE DE PLASTICO	SP/DVPM	Materiais a Localizar		30/12/2005	R\$ 6,00	Regular
19014	PERFURADOR DE PAPEL, DE FERRO, DE MESA.	ESMAM	Materiais a Localizar		30/12/2005	R\$ 6,00	Regular
19015	CADEIRA FIXA C/BRACOS,ASS/ENCOSTO MEDIO	SP/DVPM	Materiais a Localizar		30/12/2005	R\$ 6,00	Regular
19016	AR CONDICIONADO - 7.500 BTUS	ESMAM	Materiais a Localizar		30/12/2005	R\$ 6,00	Regular
19017	APARELHO TELEFONICO	SP/DVPM	Materiais a Localizar		30/12/2005	R\$ 6,00	Regular
19018	BANCO DE MADEIRA, ALTO, ASSENTO REDONDO,	SP/DVPM	Materiais a Localizar		30/12/2005	R\$ 6,00	Regular
19019	PRATELEIRA DE MADEIRA C/SUP.DE	SP/DVPM	Materiais a Localizar		30/12/2005	R\$ 6,00	Regular
19020	PRATELEIRA DE MADEIRA C/SUP.DE	VCV11/FMNV	Materiais a Localizar		30/12/2005	R\$ 6,00	Regular
19021	PRATELEIRA DE MADEIRA C/SUP.DE	SP/DVPM	Material com Avaria		30/12/2005	R\$ 6,00	Regular
19022	ESCADA DE FERRO TIPO CAVALETE COM 3	SP/DVPM	Materiais a Localizar		30/12/2005	R\$ 6,00	Regular
19023	BEBEDOURO ELETRICO P/GARRAFAO, 2 TORNEIRAS	SP/DVPM	Materiais a Localizar		30/12/2005	R\$ 6,00	Regular
19024	VENTILADOR DE COLUNA, ALTURA REGULAVEL	SP/DVPM	Materiais a Localizar		30/12/2005	R\$ 6,00	Regular
19025	ESCADA DE ALUMINIO, DUPLA, 25 DEGRAUS	SP/DVPM	Materiais a Localizar		30/12/2005	R\$ 6,00	Regular
19026	FOGAO C/2 BOCAS, 2 BOTOES REGULADORES	SP/DVPM	Materiais a Localizar		30/12/2005	R\$ 6,00	Regular
19027	MESA P/TELEFONE,2 PRAT.DE MADEIRA	SP/DVPM	Materiais a Localizar		30/12/2005	R\$ 6,00	Regular
19028	BALCAO DE MAD.DE LEI,08 GAV.3	SP/DVPM	Materiais a Localizar		30/12/2005	R\$ 6,00	Regular
19029	CADEIRA DE MADEIRA DE LEI, FIXA SEM BRACOS,	SP/DVPM	Materiais a Localizar		30/12/2005	R\$ 6,00	Regular
19030	CADEIRA DE MADEIRA DE LEI, FIXA SEM BRACOS,	SP/DVPM	Materiais a Localizar		30/12/2005	R\$ 6,00	Regular
19031	MESA DE MAD.DE LEI,4 GAV.TAMPO DE	DVCRERIM/TJ	Sala da Divisão de Cerimonial		30/12/2005	R\$ 6,00	Regular
19032	TABLADO DE MADEIRA DE LEI, MARROM,	SP/DVPM	Materiais a Localizar		30/12/2005	R\$ 6,00	Regular
19033	TABLADO DE MADEIRA DE LEI, MARROM,	SP/DVPM	Materiais a Localizar		30/12/2005	R\$ 6,00	Regular
19034	DEGRAU DE MADEIRA DE LEI, MARROM, MEDINDO	SP/DVPM	Materiais a Localizar		30/12/2005	R\$ 6,00	Regular
19035	CADEIRA DE MADEIRA DE LEI,MESA/SUP.P/LIVROS,	SP/DVPM	Materiais a Localizar		30/12/2005	R\$ 6,00	Regular
19036	CADEIRA DE MADEIRA DE LEI,MESA/SUP.P/LIVROS,	SP/DVPM	Materiais a Localizar		30/12/2005	R\$ 6,00	Regular
19037	CADEIRA DE MADEIRA DE LEI,MESA/SUP.P/LIVROS,	SP/DVPM	Materiais a Localizar		30/12/2005	R\$ 6,00	Regular
19038	CADEIRA DE MADEIRA DE LEI,MESA/SUP.P/LIVROS,	SP/DVPM	Materiais a Localizar		30/12/2005	R\$ 6,00	Regular
19039	CADEIRA DE MADEIRA DE LEI,MESA/SUP.P/LIVROS,	SP/DVPM	Materiais a Localizar		30/12/2005	R\$ 6,00	Regular
19040	CADEIRA DE MADEIRA DE LEI,MESA/SUP.P/LIVROS,	SP/DVPM	Materiais a Localizar		30/12/2005	R\$ 6,00	Regular
19041	CADEIRA DE MADEIRA DE LEI,MESA/SUP.P/LIVROS,	SP/DVPM	Materiais a Localizar		30/12/2005	R\$ 6,00	Regular
19042	CADEIRA DE MADEIRA DE LEI,MESA/SUP.P/LIVROS,	SP/DVPM	Materiais a Localizar		30/12/2005	R\$ 6,00	Regular
19043	CADEIRA DE MADEIRA DE LEI,MESA/SUP.P/LIVROS,	SP/DVPM	Materiais a Localizar		30/12/2005	R\$ 6,00	Regular
19044	CADEIRA DE MADEIRA DE LEI,MESA/SUP.P/LIVROS,	SP/DVPM	Materiais a Localizar		30/12/2005	R\$ 6,00	Regular
19045	CADEIRA DE MADEIRA DE LEI,MESA/SUP.P/LIVROS,	SP/DVPM	Materiais a Localizar		30/12/2005	R\$ 6,00	Regular
19046	CADEIRA DE MADEIRA DE LEI,MESA/SUP.P/LIVROS,	SP/DVPM	Materiais a Localizar		30/12/2005	R\$ 6,00	Regular
19047	CADEIRA DE MADEIRA DE LEI,MESA/SUP.P/LIVROS,	SP/DVPM	Materiais a Localizar		30/12/2005	R\$ 6,00	Regular
19048	CADEIRA DE MADEIRA DE LEI,MESA/SUP.P/LIVROS,	SP/DVPM	Materiais a Localizar		30/12/2005	R\$ 6,00	Regular
19049	CADEIRA DE MADEIRA DE LEI,MESA/SUP.P/LIVROS,	SP/DVPM	Materiais a Localizar		30/12/2005	R\$ 6,00	Regular
19050	CADEIRA DE MADEIRA DE LEI,MESA/SUP.P/LIVROS,	SP/DVPM	Materiais a Localizar		30/12/2005	R\$ 6,00	Regular
19051	CADEIRA DE MADEIRA DE LEI,MESA/SUP.P/LIVROS,	SP/DVPM	Materiais a Localizar		30/12/2005	R\$ 6,00	Regular
19052	CADEIRA DE MADEIRA DE LEI,MESA/SUP.P/LIVROS,	SP/DVPM	Materiais a Localizar		30/12/2005	R\$ 6,00	Regular
19053	CADEIRA DE MADEIRA DE LEI,MESA/SUP.P/LIVROS,	SP/DVPM	Materiais a Localizar		30/12/2005	R\$ 6,00	Regular
19054	CADEIRA DE MADEIRA DE LEI,MESA/SUP.P/LIVROS,	SP/DVPM	Materiais a Localizar		30/12/2005	R\$ 6,00	Regular
19055	CADEIRA DE MADEIRA DE LEI,MESA/SUP.P/LIVROS,	SP/DVPM	Materiais a Localizar		30/12/2005	R\$ 6,00	Regular
19056	CADEIRA DE MADEIRA DE LEI,MESA/SUP.P/LIVROS,	SP/DVPM	Materiais a Localizar		30/12/2005	R\$ 6,00	Regular
19057	CADEIRA DE MADEIRA DE LEI,MESA/SUP.P/LIVROS,	SP/DVPM	Materiais a Localizar		30/12/2005	R\$ 6,00	Regular
19058	CADEIRA DE MADEIRA DE LEI,MESA/SUP.P/LIVROS,	SP/DVPM	Materiais a Localizar		30/12/2005	R\$ 6,00	Regular
19059	CADEIRA DE MADEIRA DE LEI,MESA/SUP.P/LIVROS,	SP/DVPM	Materiais a Localizar		30/12/2005	R\$ 6,00	Regular
19060	CADEIRA DE MADEIRA DE LEI,MESA/SUP.P/LIVROS,	SP/DVPM	Materiais a Localizar		30/12/2005	R\$ 6,00	Regular
19061	CADEIRA DE MADEIRA DE LEI,MESA/SUP.P/LIVROS,	SP/DVPM	Materiais a Localizar		30/12/2005	R\$ 6,00	Regular
19062	CADEIRA DE MADEIRA DE LEI,MESA/SUP.P/LIVROS,	SP/DVPM	Materiais a Localizar		30/12/2005	R\$ 6,00	Regular
19063	CADEIRA DE MADEIRA DE LEI,MESA/SUP.P/LIVROS,	SP/DVPM	Materiais a Localizar		30/12/2005	R\$ 6,00	Regular
19064	CADEIRA DE MADEIRA DE LEI,MESA/SUP.P/LIVROS,	SP/DVPM	Materiais a Localizar		30/12/2005	R\$ 6,00	Regular
19065	CADEIRA DE MADEIRA DE LEI,MESA/SUP.P/LIVROS,	SP/DVPM	Materiais a Localizar		30/12/2005	R\$ 6,00	Regular
19066	CADEIRA DE MADEIRA DE LEI,MESA/SUP.P/LIVROS,	SP/DVPM	Materiais a Localizar		30/12/2005	R\$ 6,00	Regular
19067	CADEIRA DE MADEIRA DE LEI,MESA/SUP.P/LIVROS,	SP/DVPM	Materiais a Localizar		30/12/2005	R\$ 6,00	Regular
19068	CADEIRA DE MADEIRA DE LEI,MESA/SUP.P/LIVROS,	SP/DVPM	Materiais a Localizar		30/12/2005	R\$ 6,00	Regular
19069	CADEIRA DE MADEIRA DE LEI,MESA/SUP.P/LIVROS,	SP/DVPM	Materiais a Localizar		30/12/2005	R\$ 6,00	Regular
19070	CADEIRA DE MADEIRA DE LEI,MESA/SUP.P/LIVROS,	SP/DVPM	Materiais a Localizar		30/12/2005	R\$ 6,00	Regular
19071	CADEIRA DE MADEIRA DE LEI,MESA/SUP.P/LIVROS,	SP/DVPM	Materiais a Localizar		30/12/2005	R\$ 6,00	Regular
19072	CADEIRA DE MADEIRA DE LEI,MESA/SUP.P/LIVROS,	SP/DVPM	Materiais a Localizar		30/12/2005	R\$ 6,00	Regular
19073	CADEIRA DE MADEIRA DE LEI,MESA/SUP.P/LIVROS,	SP/DVPM	Materiais a Localizar		30/12/2005	R\$ 6,00	Regular
19074	CADEIRA DE MADEIRA DE LEI,MESA/SUP.P/LIVROS,	SP/DVPM	Materiais a Localizar		30/12/2005	R\$ 6,00	Regular
19075	CADEIRA DE MADEIRA DE LEI,MESA/SUP.P/LIVROS,	SP/DVPM	Materiais a Localizar		30/12/2005	R\$ 6,00	Regular
19076	CADEIRA DE MADEIRA DE LEI,MESA/SUP.P/LIVROS,	SP/DVPM	Materiais a Localizar		30/12/2005	R\$ 6,00	Regular
19077	CADEIRA DE MADEIRA DE LEI,MESA/SUP.P/LIVROS,	SP/DVPM	Materiais a Localizar		30/12/2005	R\$ 6,00	Regular
19078	CADEIRA DE MADEIRA DE LEI,MESA/SUP.P/LIVROS,	SP/DVPM	Materiais a Localizar		30/12/2005	R\$ 6,00	Regular
19079	CADEIRA DE MADEIRA DE LEI,MESA/SUP.P/LIVROS,	SP/DVPM	Materiais a Localizar		30/12/2005	R\$ 6,00	Regular
19080	CADEIRA DE MADEIRA DE LEI,MESA/SUP.P/LIVROS,	SP/DVPM	Materiais a Localizar		30/12/2005	R\$ 6,00	Regular
19081	CADEIRA DE MADEIRA DE LEI,MESA/SUP.P/LIVROS,	SP/DVPM	Materiais a Localizar		30/12/2005	R\$ 6,00	Regular
19082	CADEIRA DE MADEIRA DE LEI,MESA/SUP.P/LIVROS,	SP/DVPM	Materiais a Localizar		30/12/2005	R\$ 6,00	Regular
19083	CADEIRA DE MADEIRA DE LEI,MESA/SUP.P/LIVROS,	SP/DVPM	Materiais a Localizar		30/12/2005	R\$ 6,00	Regular
19084	CADEIRA DE MADEIRA DE LEI,MESA/SUP.P/LIVROS,	SP/DVPM	Materiais a Localizar		30/12/2005	R\$ 6,00	Regular
19085	CADEIRA DE MADEIRA DE LEI,MESA/SUP.P/LIVROS,	SP/DVPM	Materiais a Localizar		30/12/2005	R\$ 6,00	Regular
19086	CADEIRA DE MADEIRA DE LEI,MESA/SUP.P/LIVROS,	SP/DVPM	Materiais a Localizar		30/12/2005	R\$ 6,00	Regular
19087	CADEIRA DE MADEIRA DE LEI,MESA/SUP.P/LIVROS,	SP/DVPM	Materiais a Localizar		30/12/2005	R\$ 6,00	Regular
19088	CADEIRA DE MADEIRA DE LEI,MESA/SUP.P/LIVROS,	SP/DVPM	Materiais a Localizar		30/12/2005	R\$ 6,00	Regular

O original deste documento é eletrônico e foi assinado digitalmente por EDUARDO MARTINS DE SOUZA e DOMINGOS JORGE CHALUB PEREIRA. Para verificar a autenticidade desta cópia impressa, acesse o site <https://cpa.tiam.ufr.br/atendimento/informacao/acesso/ufam/2021/08/30/09:19:49-99-1BXK484C>.

19089	CADEIRA DE MADEIRA DE LEI,MESA/SUP.P/LIVROS,	SP/DVPM	Materiais a Localizar	30/12/2005	R\$ 6,00	Regular
19090	CADEIRA DE MADEIRA DE LEI,MESA/SUP.P/LIVROS,	SP/DVPM	Materiais a Localizar	30/12/2005	R\$ 6,00	Regular
19091	CADEIRA DE MADEIRA DE LEI,MESA/SUP.P/LIVROS,	SP/DVPM	Materiais a Localizar	30/12/2005	R\$ 6,00	Regular
19092	CADEIRA DE MADEIRA DE LEI,MESA/SUP.P/LIVROS,	SP/DVPM	Materiais a Localizar	30/12/2005	R\$ 6,00	Regular
19093	CADEIRA DE MADEIRA DE LEI,MESA/SUP.P/LIVROS,	SP/DVPM	Materiais a Localizar	30/12/2005	R\$ 6,00	Regular
19094	CADEIRA DE MADEIRA DE LEI,MESA/SUP.P/LIVROS,	SP/DVPM	Materiais a Localizar	30/12/2005	R\$ 6,00	Regular
19095	CADEIRA DE MADEIRA DE LEI,MESA/SUP.P/LIVROS,	SP/DVPM	Materiais a Localizar	30/12/2005	R\$ 6,00	Regular
19096	CADEIRA DE MADEIRA DE LEI,MESA/SUP.P/LIVROS,	SP/DVPM	Materiais a Localizar	30/12/2005	R\$ 6,00	Regular
19097	CADEIRA DE MADEIRA DE LEI,MESA/SUP.P/LIVROS,	SP/DVPM	Materiais a Localizar	30/12/2005	R\$ 6,00	Regular
19098	AR CONDICIONADO, 48K BTUS-	SCDR/FMV	Materiais a Localizar	30/12/2005	R\$ 6,00	Bom
19099	AR CONDICIONADO,SPLIT,30.000 BTUS-	DP/FHR	Depósito Público Subsolo	30/12/2005	R\$ 6,00	Regular
19100	AR CONDICIONADO,SPLIT,30.000 BTUS-	SP/DVPM	Materiais a Localizar	30/12/2005	R\$ 6,00	Regular
19101	LOUSA PARA PINCEL, FIXO NA PAREDE, BRANCO,	SP/DVPM	Materiais a Localizar	30/12/2005	R\$ 6,00	Regular
19102	FRIGOBAR - CAPACIDADE PARA 120 LITROS	VEMEPA/FHR	SALAS DO CARTÓRIO	30/12/2005	R\$ 650,00	Regular
19103	FRIGOBAR - CAPACIDADE PARA 120 LITROS	VEMEPA/FHR	SALAS DO CARTÓRIO	30/12/2005	R\$ 650,00	Regular
19104	APARELHO DE TELEVISAO,20 POLEG.C/VIDEO/DVD	SP/DVPM	Material com Avaria	30/12/2005	R\$ 1.435,00	Bom
19105	MAQUINA AUT.P/CAFE EXPRESSO,RESERV.DE	SP/DVPM	Materiais a Localizar	30/12/2005	R\$ 3.650,00	Ótimo
19106	MAQUINA AUT.P/CAFE EXPRESSO,RESERV.DE	DVIL/TJ	COPA DO 3º ANDAR	30/12/2005	R\$ 3.650,00	Ótimo
19107	MAQUINA AUT.P/CAFE EXPRESSO,RESERV.DE	SP/DVPM	Material com Avaria	30/12/2005	R\$ 3.650,00	Ótimo
19108	MAQUINA AUT.P/CAFE EXPRESSO,RESERV.DE	DVIL/TJ	Div. Infraestrutura e Logística	30/12/2005	R\$ 3.650,00	Ótimo
19109	MAQUINA AUT.P/CAFE EXPRESSO,RESERV.DE AGUA	DVIL/TJ	COPA DO 3º ANDAR	30/12/2005	R\$ 2.700,00	Ótimo
19110	MAQUINA AUT.P/CAFE EXPRESSO,RESERV.DE AGUA	DVIL/TJ	COPA DO 3º ANDAR	30/12/2005	R\$ 2.700,00	Ótimo
19111	MAQUINA AUT.P/CAFE EXPRESSO,RESERV.DE AGUA	DVIL/TJ	COPA DO 3º ANDAR	30/12/2005	R\$ 2.700,00	Ótimo
19112	MAQUINA AUT.P/CAFE EXPRESSO,RESERV.DE AGUA	SP/DVPM	Material com Avaria	30/12/2005	R\$ 2.700,00	Ótimo
19113	MAQUINA AUT.P/CAFE EXPRESSO,RESERV.DE AGUA	DVIL/TJ	Div. Infraestrutura e Logística	30/12/2005	R\$ 2.700,00	Ótimo
19114	MAQUINA AUT.P/CAFE EXPRESSO,RESERV.DE AGUA	GGCJ/AM	Gab. da Corregedoria Geral de	30/12/2005	R\$ 2.700,00	Regular
19115	MAQUINA AUT.P/CAFE EXPRESSO,RESERV.DE AGUA	DVIL/TJ	COPA DO 3º ANDAR	30/12/2005	R\$ 2.700,00	Ótimo
19116	MAQUINA AUT.P/CAFE EXPRESSO,RESERV.DE AGUA	DVIL/TJ	COPA DO 3º ANDAR	30/12/2005	R\$ 2.700,00	Regular
19117	MAQUINA AUT.P/CAFE EXPRESSO,RESERV.DE AGUA	SP/DVPM	Materiais a Localizar	30/12/2005	R\$ 2.700,00	Ótimo
19118	MAQUINA AUT.P/CAFE EXPRESSO,RESERV.DE AGUA	DVIL/TJ	COPA DO 6º ANDAR	30/12/2005	R\$ 2.700,00	Ótimo
19119	AMPLIFICADOR	SP/DVPM	Materiais a Localizar	30/12/2005	R\$ 1.320,00	Ótimo
19120	AMPLIFICADOR	SP/DVPM	Materiais a Localizar	30/12/2005	R\$ 1.320,00	Regular
19121	CAIXA DE SOM ACUSTICA, CAP. 600 WATS	SP/DVPM	Materiais a Localizar	30/12/2005	R\$ 1.092,00	Ótimo
19122	CAIXA DE SOM ACUSTICA, CAP. 600 WATS	DVTICP/TJ	Salas do PROJUD no Anexo	30/12/2005	R\$ 1.092,00	Ótimo
19123	CAIXA DE SOM ACUSTICA, CAP. 600 WATS	SP/DVPM	Materiais a Localizar	30/12/2005	R\$ 1.092,00	Regular
19124	CAIXA DE SOM ACUSTICA, CAP. 600 WATS	DVCERIM/TJ	Sala da Divisão de Cerimonial	30/12/2005	R\$ 1.092,00	Regular
19125	TRIPÊ P/CAIXA ACUSTICA (SUPORTE)	SP/DVPM	Materiais a Localizar	30/12/2005	R\$ 135,00	Regular
19126	TRIPÊ P/CAIXA ACUSTICA (SUPORTE)	DVTICP/TJ	Salas do PROJUD no Anexo	30/12/2005	R\$ 135,00	Bom
19127	TRIPÊ P/CAIXA ACUSTICA (SUPORTE)	SP/DVPM	Materiais a Localizar	30/12/2005	R\$ 135,00	Regular
19128	TRIPÊ P/CAIXA ACUSTICA (SUPORTE)	SP/DVPM	Materiais a Localizar	30/12/2005	R\$ 135,00	Bom
19129	TRIPÊ P/MICROFONE C/FIO, REGULAVEL (GIRAF)	STAPP/TJ	Materiais a Localizar	30/12/2005	R\$ 56,00	Bom
19130	TRIPÊ P/MICROFONE C/FIO, REGULAVEL (GIRAF)	SP/DVPM	Materiais a Localizar	30/12/2005	R\$ 56,00	Regular
19131	TRIPÊ P/MICROFONE C/FIO, REGULAVEL (GIRAF)	STAPP/TJ	Materiais a Localizar	30/12/2005	R\$ 56,00	Bom
19132	TRIPÊ P/MICROFONE C/FIO, REGULAVEL (GIRAF)	SP/DVPM	Materiais a Localizar	30/12/2005	R\$ 56,00	Regular
19133	MOTOR DE SUSPENSAO (P/GRAVACAO)	SP/DVPM	Material com Avaria	30/12/2005	R\$ 40,00	Regular
19134	BANCADA OVAL,1 PRAT.AGL.PTO.TAMPO	SP/DVPM	Materiais a Localizar	30/12/2005	R\$ 6,00	Regular
19135	BANCADA OVAL,1 PRAT.AGL.PTO.TAMPO	SP/DVPM	Materiais a Localizar	30/12/2005	R\$ 6,00	Ótimo
19136	BANCADA OVAL,1 PRAT.AGL.PTO.TAMPO	SP/DVPM	Materiais a Localizar	30/12/2005	R\$ 6,00	Ótimo
19137	BANCADA OVAL,1 PRAT.AGL.PTO.TAMPO	STAPP/TJ	Secretaria do Tribunal Pleno	30/12/2005	R\$ 6,00	Ótimo
19138	BANCADA OVAL,1 PRAT.AGL.PTO.TAMPO	STAPP/TJ	Secretaria do Tribunal Pleno	30/12/2005	R\$ 6,00	Ótimo
19139	CADEIRA GIRATÓRIA COM BRAÇOS	CODP2G/TJ	Coord. Distribuição Processual 2º	30/12/2005	R\$ 6,00	Ótimo
19140	CADEIRA GIRATÓRIA COM BRAÇOS	SEC/CGJ	Secretaria Judiciária da C.G.J	30/12/2005	R\$ 6,00	Ótimo
19141	CADEIRA GIRATÓRIA COM BRAÇOS	SP/DVPM	Materiais a Localizar	30/12/2005	R\$ 6,00	Ótimo
19142	CADEIRA GIRATÓRIA COM BRAÇOS	PTJ/FHR	Plenário - Sala de Som	30/12/2005	R\$ 6,00	Ótimo
19143	CADEIRA GIRATÓRIA COM BRAÇOS	DVTIC/TJ	Sala da Div.Tec. Inf. e	30/12/2005	R\$ 6,00	Ótimo
19144	CADEIRA GIRATÓRIA COM BRAÇOS	CIBVRA	Salas do Cartório	30/12/2005	R\$ 6,00	Ótimo
19145	CADEIRA GIRATÓRIA COM BRAÇOS	STAPP/TJ	Secretaria do Tribunal Pleno	30/12/2005	R\$ 6,00	Ótimo
19146	CADEIRA GIRATÓRIA COM BRAÇOS	PTJ/FHR	Saão Nobre - Sala de Apoio	30/12/2005	R\$ 6,00	Ótimo
19147	CADEIRA GIRATÓRIA COM BRAÇOS	SP/DVPM	Materiais a Localizar	30/12/2005	R\$ 6,00	Ótimo
19148	CADEIRA GIRATÓRIA COM BRAÇOS	SP/DVPM	Materiais a Localizar	30/12/2005	R\$ 6,00	Ótimo
19149	CADEIRA GIRATÓRIA COM BRAÇOS	EASTJAM	Sala da Escola de Aperf. do	30/12/2005	R\$ 6,00	Ótimo
19150	CADEIRA GIRATÓRIA COM BRAÇOS	SP/DVPM	Estoque material novo	30/12/2005	R\$ 6,00	Ótimo
19151	CADEIRA GIRATÓRIA COM BRAÇOS	CGJ	Setor do Selo	30/12/2005	R\$ 6,00	Ótimo
19152	CADEIRA GIRATÓRIA COM BRAÇOS	SP/DVPM	Materiais a Localizar	30/12/2005	R\$ 6,00	Ótimo
19153	CADEIRA GIRATÓRIA COM BRAÇOS	SP/DVPM	Materiais a Localizar	30/12/2005	R\$ 6,00	Ótimo
19154	CADEIRA GIRATÓRIA COM BRAÇOS	SP/DVPM	Material com Avaria	30/12/2005	R\$ 6,00	Ótimo
19155	CADEIRA GIRATÓRIA COM BRAÇOS	SGJ/TJAM	Secretaria Geral de Justiça	30/12/2005	R\$ 6,00	Ótimo
19156	CADEIRA GIRATÓRIA COM BRAÇOS	DVTIC/TJ	Sala da Div.Tec. Inf. e	30/12/2005	R\$ 6,00	Ótimo
19157	CADEIRA GIRATÓRIA COM BRAÇOS	CIBVRA	Salas do Cartório	30/12/2005	R\$ 6,00	Ótimo
19158	CADEIRA GIRATÓRIA COM BRAÇOS	SP/DVPM	Materiais a Localizar	30/12/2005	R\$ 6,00	Ótimo
19159	CADEIRA GIRATÓRIA COM BRAÇOS	SP/DVPM	Materiais a Localizar	30/12/2005	R\$ 6,00	Ótimo
19160	CADEIRA GIRATÓRIA COM BRAÇOS	SP/DVPM	Materiais a Localizar	30/12/2005	R\$ 6,00	Ótimo
19161	CADEIRA GIRATÓRIA COM BRAÇOS	SP/DVPM	Materiais a Localizar	30/12/2005	R\$ 6,00	Ótimo
19162	CADEIRA GIRATÓRIA COM BRAÇOS	JECV5/FMV	Salas do Cartório	30/12/2005	R\$ 6,00	Ótimo
19163	CADEIRA GIRATÓRIA COM BRAÇOS	SP/DVPM	Materiais a Localizar	30/12/2005	R\$ 6,00	Ótimo
19164	CADEIRA GIRATÓRIA COM BRAÇOS	DVTIC/TJ	Sala da Div.Tec. Inf. e	30/12/2005	R\$ 6,00	Ótimo
19165	CADEIRA GIRATÓRIA COM BRAÇOS	SP/DVPM	Materiais a Localizar	30/12/2005	R\$ 6,00	Ótimo
19166	CADEIRA GIRATÓRIA COM BRAÇOS	CIBVRA	Salas do Cartório	30/12/2005	R\$ 6,00	Ótimo
19167	CADEIRA GIRATÓRIA COM BRAÇOS	SP/DVPM	Material Disponível	30/12/2005	R\$ 6,00	Ótimo
19168	CADEIRA GIRATÓRIA COM BRAÇOS	JECV11/FLFR	Salas do Cartório	30/12/2005	R\$ 6,00	Ótimo
19169	CADEIRA GIRATÓRIA COM BRAÇOS	SP/DVPM	Materiais a Localizar	30/12/2005	R\$ 6,00	Ótimo
19170	CADEIRA GIRATÓRIA COM BRAÇOS	SCCR/TJ	Secretaria das Câmaras Reunidas	30/12/2005	R\$ 6,00	Ótimo
19171	CADEIRA	SP/DVPM	Materiais a Localizar	30/12/2005	R\$ 6,00	Regular
19172	LONGARINA TIPO ESCOLAR,22	SP/DVPM	Materiais a Localizar	30/12/2005	R\$ 6,00	Ótimo
19173	LONGARINA TIPO ESCOLAR,24 LUG.ASS/ENC.REV.	SP/DVPM	Material com Avaria	30/12/2005	R\$ 6,00	Ótimo
19174	LONGARINA TIPO ESCOLAR,22	SP/DVPM	Materiais a Localizar	30/12/2005	R\$ 6,00	Ótimo
19175	LONGARINA TIPO ESCOLAR,24 LUG.ASS/ENC.REV.	SP/DVPM	Materiais a Localizar	30/12/2005	R\$ 6,00	Bom
19176	LONGARINA TIPO ESCOLAR,22	SP/DVPM	Materiais a Localizar	30/12/2005	R\$ 6,00	Ótimo
19177	LONGARINA TIPO ESCOLAR,24	SP/DVPM	Materiais a Localizar	30/12/2005	R\$ 6,00	Ótimo
19178	LONGARINA TIPO ESCOLAR,22	SP/DVPM	Materiais a Localizar	30/12/2005	R\$ 6,00	Ótimo
19179	LONGARINA TIPO ESCOLAR,24	SP/DVPM	Materiais a Localizar	30/12/2005	R\$ 6,00	Ótimo
19180	LONGARINA TIPO ESCOLAR,22	SP/DVPM	Materiais a Localizar	30/12/2005	R\$ 6,00	Ótimo

O original deste documento é eletrônico e foi assinado digitalmente por EDUARDO MARTINS DE SOUZA e DOMINGOS JORGE CHALUB PEREIRA. Para verificar a autenticidade desta cópia impressa, acesse o site <https://ca.jtiam.jus.br/atosPublicos/PDF/AM/2021001836> e informe o número de acesso. Para mais informações, consulte o site <http://ca.jtiam.jus.br> e o código de verificação: 18XK484C.

19181	LONGARINA TIPO ESCOLAR,24	SP/DVPM	Materiais a Localizar		30/12/2005	R\$ 6,00	Ótimo
19182	LONGARINA TIPO ESCOLAR,23	SP/DVPM	Materiais a Localizar		30/12/2005	R\$ 6,00	Ótimo
19183	LONGARINA TIPO ESCOLAR,24	SP/DVPM	Materiais a Localizar		30/12/2005	R\$ 6,00	Ótimo
19184	LONGARINA TIPO ESCOLAR,22	SP/DVPM	Materiais a Localizar		30/12/2005	R\$ 6,00	Ótimo
19186	CAIXA DE SOM AMPLIFICADA	SP/DVPM	Materiais a Localizar		30/12/2005	R\$ 6,00	Regular
19187	CAIXA DE SOM AMPLIFICADA	SP/DVPM	Materiais a Localizar		30/12/2005	R\$ 6,00	Regular
19188	CAIXA DE SOM AMPLIFICADA	SP/DVPM	Materiais a Localizar		30/12/2005	R\$ 6,00	Regular
19189	CAIXA DE SOM AMPLIFICADA	SP/DVPM	Materiais a Localizar		30/12/2005	R\$ 6,00	Regular
19190	CAIXA DE SOM AMPLIFICADA	SP/DVPM	Materiais a Localizar		30/12/2005	R\$ 6,00	Regular
19191	CAIXA DE SOM AMPLIFICADA	SP/DVPM	Materiais a Localizar		30/12/2005	R\$ 6,00	Regular
19192	CAIXA DE SOM AMPLIFICADA	SP/DVPM	Materiais a Localizar		30/12/2005	R\$ 6,00	Regular
19193	CAIXA DE SOM AMPLIFICADA	SP/DVPM	Materiais a Localizar		30/12/2005	R\$ 6,00	Regular
19194	CAIXA DE SOM AMPLIFICADA	SP/DVPM	Materiais a Localizar		30/12/2005	R\$ 6,00	Regular
19195	CAIXA DE SOM AMPLIFICADA	SP/DVPM	Materiais a Localizar		30/12/2005	R\$ 6,00	Regular
19196	CAIXA DE SOM AMPLIFICADA	SP/DVPM	Materiais a Localizar		30/12/2005	R\$ 6,00	Regular
19197	BANCADA OVAL,1 PRAT.AGL.PTO.TAMPO	STAPP/TJ	Secretaria do Tribunal Pleno		30/12/2005	R\$ 6,00	Ótimo
19198	BANCADA OVAL,1 PRAT.AGL.PTO.TAMPO	STAPP/TJ	Secretaria do Tribunal Pleno		30/12/2005	R\$ 6,00	Ótimo
19199	BANCADA OVAL,1 PRAT.AGL.PTO.TAMPO	STAPP/TJ	Secretaria do Tribunal Pleno		30/12/2005	R\$ 6,00	Ótimo
19200	MESA SEM GAVETA	CIHU/IV	Salas do Cartório		30/12/2005	R\$ 6,00	Ótimo
19201	MESA SEM GAVETA	CIAUTA	Salas do Cartório		30/12/2005	R\$ 6,00	Ótimo
19202	MESA SEM GAVETA	STAPP/TJ	Sector de Apoio ao Pleno e		30/12/2005	R\$ 6,00	Ótimo
19203	MESA SEM GAVETA	STAPP/TJ	Materiais a Localizar		30/12/2005	R\$ 6,00	Ótimo
19204	CADEIRA GIRATÓRIA COM BRAÇOS	SP/DVPM	Materiais a Localizar		30/12/2005	R\$ 559,44	Ótimo
19205	CADEIRA GIRATÓRIA COM BRAÇOS	GABVPRES/TJ	Gabinete da Vice-Presidência		30/12/2005	R\$ 6,00	Ótimo
19206	CADEIRA GIRATÓRIA COM BRAÇOS	SP/DVPM	Material com avaria para dar		30/12/2005	R\$ 6,00	Ótimo
19207	CADEIRA GIRATÓRIA COM BRAÇOS	GABDAJMC/TJ	Gabinete		30/12/2005	R\$ 6,00	Ótimo
19208	CADEIRA GIRATÓRIA COM BRAÇOS	DVTICP/TJ	Salas do PROJUD no Anexo		30/12/2005	R\$ 6,00	Ótimo
19209	CADEIRA GIRATÓRIA COM BRAÇOS	GABVPRES/TJ	Gabinete da Vice-Presidência		30/12/2005	R\$ 6,00	Ótimo
19210	CADEIRA GIRATÓRIA COM BRAÇOS	DVTICP/TJ	Salas do PROJUD no Anexo		30/12/2005	R\$ 6,00	Ótimo
19211	CADEIRA GIRATÓRIA COM BRAÇOS	GABVPRES/TJ	Gabinete da Vice-Presidência		30/12/2005	R\$ 6,00	Ótimo
19212	CADEIRA GIRATÓRIA COM BRAÇOS	GABVPRES/TJ	Gabinete da Vice-Presidência		30/12/2005	R\$ 6,00	Ótimo
19213	CADEIRA GIRATÓRIA COM BRAÇOS	STAPP/TJ	Secretaria do Tribunal Pleno		30/12/2005	R\$ 6,00	Ótimo
19214	CADEIRA GIRATÓRIA COM BRAÇOS	GABDAJMC/TJ	Gabinete		30/12/2005	R\$ 6,00	Ótimo
19215	CADEIRA GIRATÓRIA COM BRAÇOS	STAPP/TJ	Secretaria do Tribunal Pleno		30/12/2005	R\$ 6,00	Ótimo
19216	CADEIRA GIRATÓRIA COM BRAÇOS	STAPP/TJ	Secretaria do Tribunal Pleno		30/12/2005	R\$ 6,00	Ótimo
19217	CADEIRA GIRATÓRIA COM BRAÇOS	STAPP/TJ	Secretaria do Tribunal Pleno		30/12/2005	R\$ 6,00	Ótimo
19218	CADEIRA GIRATÓRIA COM BRAÇOS	STAPP/TJ	Secretaria do Tribunal Pleno		30/12/2005	R\$ 6,00	Ótimo
19219	CADEIRA GIRATÓRIA COM BRAÇOS	GABDAJMC/TJ	Gabinete		30/12/2005	R\$ 6,00	Ótimo
19220	CADEIRA GIRATÓRIA COM BRAÇOS	GABDAJMC/TJ	Gabinete		30/12/2005	R\$ 6,00	Ótimo
19221	CADEIRA GIRATÓRIA COM BRAÇOS	STAPP/TJ	Secretaria do Tribunal Pleno		30/12/2005	R\$ 6,00	Ótimo
19222	CADEIRA GIRATÓRIA COM BRAÇOS	GABDAJMC/TJ	Gabinete		30/12/2005	R\$ 6,00	Ótimo
19223	CADEIRA GIRATÓRIA COM BRAÇOS	GABDAJMC/TJ	Gabinete		30/12/2005	R\$ 6,00	Ótimo
19224	CADEIRA GIRATÓRIA COM BRAÇOS	GABVPRES/TJ	Gabinete da Vice-Presidência		30/12/2005	R\$ 6,00	Ótimo
19225	CADEIRA GIRATÓRIA COM BRAÇOS	GABDAJMC/TJ	Gabinete		30/12/2005	R\$ 6,00	Regular
19226	CADEIRA GIRATÓRIA COM BRAÇOS	STMAN/TJ	Sector de manutenção TJA		30/12/2005	R\$ 6,00	Ótimo
19227	CADEIRA GIRATÓRIA COM BRAÇOS	SP/DVPM	Material com Avaria		30/12/2005	R\$ 6,00	Ótimo
19228	CADEIRA GIRATÓRIA COM BRAÇOS	GABVPRES/TJ	Gabinete da Vice-Presidência		30/12/2005	R\$ 6,00	Ótimo
19229	PÚLPITO COM 2 RODINHAS,AGLO.PRETO,ALTURA	STAPP/TJ	Materiais a Localizar		30/12/2005	R\$ 6,00	Ótimo
19230	LONGARINA TIPO ESCOLAR,11	STAPP/TJ	Secretaria do Tribunal Pleno		30/12/2005	R\$ 6,00	Ótimo
19231	LONGARINA TIPO ESCOLAR,11	STAPP/TJ	Secretaria do Tribunal Pleno		30/12/2005	R\$ 6,00	Ótimo
19232	LONGARINA TIPO ESCOLAR,12	STAPP/TJ	Secretaria do Tribunal Pleno		30/12/2005	R\$ 6,00	Ótimo
19233	LONGARINA TIPO ESCOLAR,12	STAPP/TJ	Secretaria do Tribunal Pleno		30/12/2005	R\$ 6,00	Ótimo
19234	LONGARINA TIPO ESCOLAR,13	STAPP/TJ	Secretaria do Tribunal Pleno		30/12/2005	R\$ 6,00	Ótimo
19235	LONGARINA TIPO ESCOLAR,13	STAPP/TJ	Secretaria do Tribunal Pleno		30/12/2005	R\$ 6,00	Ótimo
19236	CAIXA DE SOM AMPLIFICADA	STAPP/TJ	Secretaria do Tribunal Pleno		30/12/2005	R\$ 6,00	Ótimo
19237	CAIXA DE SOM AMPLIFICADA	STAPP/TJ	Secretaria do Tribunal Pleno		30/12/2005	R\$ 6,00	Ótimo
19238	CAIXA DE SOM AMPLIFICADA	STAPP/TJ	Secretaria do Tribunal Pleno		30/12/2005	R\$ 6,00	Ótimo
19239	CAIXA DE SOM AMPLIFICADA	STAPP/TJ	Secretaria do Tribunal Pleno		30/12/2005	R\$ 6,00	Ótimo
19240	CAIXA DE SOM AMPLIFICADA	STAPP/TJ	Secretaria do Tribunal Pleno		30/12/2005	R\$ 6,00	Ótimo
19241	CAIXA DE SOM AMPLIFICADA	STAPP/TJ	Secretaria do Tribunal Pleno		30/12/2005	R\$ 6,00	Ótimo
19242	CAIXA DE SOM AMPLIFICADA	STAPP/TJ	Secretaria do Tribunal Pleno		30/12/2005	R\$ 6,00	Ótimo
19243	CAIXA DE SOM AMPLIFICADA	STAPP/TJ	Secretaria do Tribunal Pleno		30/12/2005	R\$ 6,00	Ótimo
19244	POLTRONA DE COURO PRETO	STAPP/TJ	Secretaria do Tribunal Pleno		30/12/2005	R\$ 3.616,64	Ótimo
19245	POLTRONA DE COURO PRETO	STAPP/TJ	Secretaria do Tribunal Pleno		30/12/2005	R\$ 3.616,64	Ótimo
19246	POLTRONA DE COURO PRETO	STAPP/TJ	Secretaria do Tribunal Pleno		30/12/2005	R\$ 3.616,64	Ótimo
19247	POLTRONA DE COURO PRETO	STAPP/TJ	Secretaria do Tribunal Pleno		30/12/2005	R\$ 3.616,64	Ótimo
19248	Mesa de Centro, Vidro, 0,41x1,0x0,60 M (AxLxP)	GABVPRES/TJ	Gabinete da Vice-Presidência		30/12/2005	R\$ 1.770,24	Ótimo
19249	Mesa de Centro, Vidro, 0,41x1,0x0,60 M (AxLxP)	SGJ/TJAM	Secretaria Geral de Justiça		30/12/2005	R\$ 1.770,24	Ótimo
19250	ARMAR/PIA,SUSP.3PTAS.2PRAT.4GAV.T/GRANITO,	STAPP/TJ	Secretaria do Tribunal Pleno		30/12/2005	R\$ 6,00	Ótimo
19251	ARMAR/SUSP.2PTAS.1PRAT.FORMICA.BCO/MARFI	STAPP/TJ	Secretaria do Tribunal Pleno		30/12/2005	R\$ 36,00	Ótimo
19252	ARMAR/SUSP.2PTAS.1PRAT.FORMICA.BCO/MARFI	STAPP/TJ	Secretaria do Tribunal Pleno		30/12/2005	R\$ 6,00	Ótimo
19253	PRATELEIRA	STAPP/TJ	Secretaria do Tribunal Pleno		30/12/2005	R\$ 6,00	Ótimo
19254	PRATELEIRA	STAPP/TJ	Secretaria do Tribunal Pleno		30/12/2005	R\$ 6,00	Ótimo
19255	RACK 2	CEJUSCVF/FHR	Salas do Cartório		30/12/2005	R\$ 6,00	Ótimo
19256	RACK 2	SP/DVPM	Materiais a Localizar		30/12/2005	R\$ 6,00	Ótimo
19257	MESA	GABPRES	Gabinete da Presidencia		30/12/2005	R\$ 6,00	Ótimo
19258	GAVETEIRO VOLANTE,AGLOM.PTO,3	GABVPRES/TJ	Gabinete da Vice-Presidência		30/12/2005	R\$ 6,00	Ótimo
19259	ARMARIO,AGLOM.PTO.3PTAS.3PRAT.3GAV.MED.	GABPRES	Gabinete da Presidencia		30/12/2005	R\$ 6,00	Ótimo
19260	MESA	GABDAJMC/TJ	Gabinete		30/12/2005	R\$ 6,00	Ótimo
19261	CADEIRA	STSCDR/FHR	Auditorio Des. Fabio Antonio		30/12/2005	R\$ 6,00	Regular
19262	CADEIRA FIXA, COM BRAÇOS	SECGAD/TJ	Materiais a Localizar		30/12/2005	R\$ 229,20	Ótimo
19263	CADEIRA FIXA, COM BRAÇOS	SECGAD/TJ	Materiais a Localizar		30/12/2005	R\$ 229,20	Ótimo
19264	SOFA COM 04 LUGARES	GABPRES	Gabinete da Presidencia		30/12/2005	R\$ 6,00	Ótimo
19265	Mesa de Centro, Vidro, 0,41x1,0x0,60 M (AxLxP)	SP/DVPM	Materiais a Localizar		30/12/2005	R\$ 2.201,48	Ótimo
19266	MESA/CENTRO,TAMPO	GABDAJMC/TJ	Gabinete		30/12/2005	R\$ 6,00	Ótimo
19267	POLTRONA DE COURO PRETO	STAPP/TJ	Secretaria do Tribunal Pleno		30/12/2005	R\$ 3.616,64	Ótimo
19268	POLTRONA DE COURO PRETO	SP/DVPM	Material com Avaria		30/12/2005	R\$ 3.616,64	Ótimo
19269	MESA DE TRABALHO ORGÂNICA L	CIANORI	Salas do Cartório		30/12/2005	R\$ 986,35	Ótimo
19270	GAVETEIRO VOLANTE, COM 03 GAVETAS	STAM/TJ	SALA DA ASSISTÊNCIA MILITAR		30/12/2005	R\$ 562,70	Ótimo
19271	ARMARIO C/2PTAS,AGLOM.AMARELO,2PRAT.MED.	GABPRES	Gabinete da Presidencia		30/12/2005	R\$ 493,37	Ótimo
19272	MESA DE TRABALHO ORGÂNICA L	GABVPRES/TJ	Gabinete da Vice-Presidência		30/12/2005	R\$ 913,93	Ótimo
19273	MESA DE TRABALHO ORGÂNICA L	GABPRES	Gabinete da Presidencia		30/12/2005	R\$ 913,93	Ótimo

19274	MESA S/GAV.AGLOMERADO AMARELO, MED. 0,75	DVENG/TJ	Divisão de Engenharia		30/12/2005	R\$ 6,00	Regular
19275	MESA DE TRABALHO ORGÂNICA L	CITAMA	Salas do Cartório		30/12/2005	R\$ 913,93	Ótimo
19276	GAVETEIRO VOLANTE, COM 03 GAVETAS	CINOLIN	Salas do Cartório		30/12/2005	R\$ 562,70	Ótimo
19277	GAVETEIRO VOLANTE, COM 03 GAVETAS	CGJ	Divisão de Expediente		30/12/2005	R\$ 562,70	Ótimo
19278	GAVETEIRO VOLANTE, COM 03 GAVETAS	GABPRES	Gabinete da Presidencia		30/12/2005	R\$ 562,70	Ótimo
19279	ARMÁRIO COM 02 PORTAS, ALTO	JUIINF/VEMS	Vara de Execução de Med		30/12/2005	R\$ 941,70	Ótimo
19280	ARMÁRIO COM 02 PORTAS, ALTO	DVPESSOAL/TJ	Divisão de Pessoal		30/12/2005	R\$ 941,70	Ótimo
19281	ARMÁRIO COM 02 PORTAS, ALTO	GABVPRES/TJ	Gabinete da Vice-Presidência		30/12/2005	R\$ 941,70	Ótimo
19282	ARMAR/PIA,SUSP.3PTAS.2PRAT.4GAV.T/GRANITO,	GABPRES	Gabinete da Presidencia		30/12/2005	R\$ 6,00	Ótimo
19283	ARMAR/SUSP.2PTAS.1PRAT.FORMICA.BCO/MARFI	GABPRES	Gabinete da Presidencia		30/12/2005	R\$ 6,00	Ótimo
19284	ARMAR/SUSP.2PTAS.1PRAT.FORMICA.BCO/MARFI	GABPRES	Gabinete da Presidencia		30/12/2005	R\$ 6,00	Ótimo
19285	PRATELEIRA	GABPRES	Gabinete da Presidencia		30/12/2005	R\$ 6,00	Ótimo
19286	PRATELEIRA	GABPRES	Gabinete da Presidencia		30/12/2005	R\$ 6,00	Ótimo
19287	ARMAR/PIA,SUSP.2PTAS.1PRAT.3DIV,TP/GRANITO,	GABPRES	Gabinete da Presidencia		30/12/2005	R\$ 6,00	Ótimo
19288	ARMARIO	GABPRES	Gabinete da Presidencia		30/12/2005	R\$ 6,00	Ótimo
19289	POLTRONA DE COURO PRETO	GABDJSM	Gabinete		30/12/2005	R\$ 3.616,64	Ótimo
19290	SOFA COM 02 LUGARES	MP/FHR	SALA DO MINISTERIO PUBLICO		30/12/2005	R\$ 1.121,03	Ótimo
19291	SOFA COM 02 LUGARES	SCCCV3/TJ	Secretaria da 3ª Câmara Cível		30/12/2005	R\$ 1.121,03	Ótimo
19292	POLTRONA DE COURO PRETO	GABVPRES/TJ	Gabinete da Vice-Presidência		30/12/2005	R\$ 3.616,64	Ótimo
19293	POLTRONA DE COURO PRETO	STAPP/TJ	Secretaria do Tribunal Pleno		30/12/2005	R\$ 3.616,64	Ótimo
19294	POLTRONA DE COURO PRETO	STAPP/TJ	Secretaria do Tribunal Pleno		30/12/2005	R\$ 3.616,64	Ótimo
19295	POLTRONA DE COURO PRETO	GABDCMSR/TJ	Materiais a Localizar		30/12/2005	R\$ 6,00	Ótimo
19296	POLTRONA DE COURO PRETO	GABDCMSR/TJ	Materiais a Localizar		30/12/2005	R\$ 6,00	Ótimo
19297	Mesa de Centro, Vidro, 0,41x1,0x0,60 M (AxLxP)	SP/DVPM	Materiais a Localizar		30/12/2005	R\$ 2.201,48	Ótimo
19298	Mesa de Centro, Vidro, 0,41x1,0x0,60 M (AxLxP)	GABPRES	Gabinete da Presidencia		30/12/2005	R\$ 6,00	Ótimo
19299	Mesa de Centro, Vidro, 0,41x1,0x0,60 M (AxLxP)	GABOJIAS/TJ	Gabinete		30/12/2005	R\$ 6,00	Ótimo
19300	MESA DE REUNIÃO	GABPRES	Gabinete da Presidencia		30/12/2005	R\$ 6,00	Ótimo
19301	CADEIRA GIRATÓRIA COM BRAÇOS	GABPRES	Gabinete da Presidencia		30/12/2005	R\$ 6,00	Ótimo
19302	CADEIRA GIRATÓRIA COM BRAÇOS	VCV18/FHR	Salas do Cartório		30/12/2005	R\$ 6,00	Ótimo
19303	CADEIRA GIRATÓRIA COM BRAÇOS	GABDJMLL/TJ	Gabinete		30/12/2005	R\$ 6,00	Ótimo
19304	CADEIRA GIRATÓRIA COM BRAÇOS	GABPRES	Gabinete da Presidencia		30/12/2005	R\$ 6,00	Ótimo
19305	CADEIRA GIRATÓRIA COM BRAÇOS	GABPRES	Gabinete da Presidencia		30/12/2005	R\$ 6,00	Ótimo
19306	CADEIRA GIRATÓRIA COM BRAÇOS	VCM4/FHR	Salas do Cartório		30/12/2005	R\$ 6,00	Ótimo
19307	CADEIRA GIRATÓRIA COM BRAÇOS	GABPRES	Gabinete da Presidencia		30/12/2005	R\$ 6,00	Ótimo
19308	CADEIRA GIRATÓRIA COM BRAÇOS	GABPRES	Gabinete da Presidencia		30/12/2005	R\$ 6,00	Ótimo
19309	CADEIRA GIRATÓRIA COM BRAÇOS	GABPRES	Gabinete da Presidencia		30/12/2005	R\$ 6,00	Ótimo
19310	CADEIRA GIRATÓRIA COM BRAÇOS	SCCCV3/TJ	Secretaria da 3ª Câmara Cível		30/12/2005	R\$ 6,00	Ótimo
19311	CADEIRA GIRATÓRIA COM BRAÇOS	GABPRES	Gabinete da Presidencia		30/12/2005	R\$ 6,00	Ótimo
19312	CADEIRA GIRATÓRIA COM BRAÇOS	GABPRES	Gabinete da Presidencia		30/12/2005	R\$ 6,00	Ótimo
19313	CADEIRA GIRATÓRIA COM BRAÇOS	GABPRES	Gabinete da Presidencia		30/12/2005	R\$ 6,00	Ótimo
19314	CADEIRA GIRATÓRIA COM BRAÇOS	GABPRES	Gabinete da Presidencia		30/12/2005	R\$ 6,00	Regular
19315	CADEIRA GIRATÓRIA COM BRAÇOS	GABPRES	Gabinete da Presidencia		30/12/2005	R\$ 6,00	Ótimo
19316	CADEIRA GIRATÓRIA COM BRAÇOS	GABPRES	Gabinete da Presidencia		30/12/2005	R\$ 6,00	Ótimo
19317	CADEIRA GIRATÓRIA COM BRAÇOS	GABPRES	Gabinete da Presidencia		30/12/2005	R\$ 6,00	Ótimo
19318	CADEIRA GIRATÓRIA COM BRAÇOS	GABPRES	Gabinete da Presidencia		30/12/2005	R\$ 6,00	Ótimo
19319	CADEIRA GIRATÓRIA COM BRAÇOS	GABPRES	Gabinete da Presidencia		30/12/2005	R\$ 6,00	Ótimo
19320	ARMÁRIO COM 02 PORTAS, MÉDIO	GABPRES	Gabinete da Presidencia		30/12/2005	R\$ 6,00	Ótimo
19321	MESA L, AGLOMERADO AMARELO, MED. 0,75 X	CIANAM	Salas do Cartório		30/12/2005	R\$ 6,00	Regular
19322	MESA L, AGLOMERADO AMARELO, MED. 0,75 X	CIBCONS	Salas do Cartório		30/12/2005	R\$ 6,00	Regular
19323	GAVETEIRO	CICODA	Salas do Cartório		30/12/2005	R\$ 6,00	Regular
19324	GAVETEIRO VOLANTE, COM 03 GAVETAS	SP/DVPM	Setor de Patrimonio - FHR		30/12/2005	R\$ 562,70	Ótimo
19325	ARMÁRIO COM 02 PORTAS "BAIXO"	VCV17/FHR	Salas do Cartório		30/12/2005	R\$ 596,36	Ótimo
19326	ARMÁRIO COM 02 PORTAS "BAIXO"	SP/DVPM	Setor de Patrimonio - FHR		30/12/2005	R\$ 493,37	Ótimo
19327	MESA DE TRABALHO ORGÂNICA L	STAJP/TJ	Assessoria Jurídica		30/12/2005	R\$ 913,93	Ótimo
19328	MESA L, AGLOMERADO AMARELO, MED. 0,75 X	CINOLIN	Salas do Cartório		30/12/2005	R\$ 913,93	Ótimo
19329	MESA DE TRABALHO ORGÂNICA L	VTJ3/FHR	Secretaria		30/12/2005	R\$ 913,93	Ótimo
19330	MESA DE TRABALHO ORGÂNICA L	STAJP/TJ	Assessoria Jurídica		30/12/2005	R\$ 913,93	Ótimo
19331	MESA RETA	GABDAJMC/TJ	Gabinete		30/12/2005	R\$ 373,99	Ótimo
19332	GAVETEIRO VOLANTE, COM 03 GAVETAS	GABPRES	Gabinete da Presidencia		30/12/2005	R\$ 562,70	Ótimo
19333	GAVETEIRO VOLANTE, COM 03 GAVETAS	GABVPRES/TJ	Gabinete da Vice-Presidência		30/12/2005	R\$ 562,70	Ótimo
19334	GAVETEIRO VOLANTE, COM 03 GAVETAS	GABPRES	Gabinete da Presidencia		30/12/2005	R\$ 562,70	Ótimo
19335	GAVETEIRO VOLANTE, COM 03 GAVETAS	DVCERIM/TJ	Sala da Divisão de Cerimonial		30/12/2005	R\$ 562,70	Ótimo
19336	ARMÁRIO COM 02 PORTAS, ALTO	VTJ1/FHR	Salas do Cartório		30/12/2005	R\$ 941,70	Ótimo
19337	ARMÁRIO COM 02 PORTAS, ALTO	SECJUDIC/TJ	Secretaria Judiciária		30/12/2005	R\$ 941,70	Ótimo
19338	ARMARIO	STJAXP/TJ	Setor dos Juizes Aux da		30/12/2005	R\$ 1.483,38	Ótimo
19339	ARMARIO	GABDAJMC/TJ	Gabinete		30/12/2005	R\$ 1.483,38	Ótimo
19340	MESA U C/ARMARIO,AGLOM.MARROM,EST.FERRO	GABPRES	Gabinete da Presidencia		30/12/2005	R\$ 6,00	Ótimo
19341	GAVETEIRO VOLANTE, COM 04 GAVETAS	STJAXP/TJ	Setor dos Juizes Aux da		30/12/2005	R\$ 6,00	Ótimo
19342	CADEIRA GIRATÓRIA COM BRAÇOS	STAPP/TJ	Secretaria do Tribunal Pleno		30/12/2005	R\$ 6,00	Ótimo
19343	CADEIRA FIXA, COM BRAÇOS	STJAXP/TJ	Setor dos Juizes Aux da		30/12/2005	R\$ 6,00	Ótimo
19344	CADEIRA FIXA, COM BRAÇOS	STJAXP/TJ	Setor dos Juizes Aux da		30/12/2005	R\$ 6,00	Ótimo
19345	MESA U C/ARMARIO,AGLOM.MARROM,EST.FERRO	STJAXP/TJ	Setor dos Juizes Aux da		30/12/2005	R\$ 6,00	Ótimo
19346	GAVETEIRO VOLANTE, COM 04 GAVETAS	CGJ	Gabinete dos Juizes Auxiliares 3		30/12/2005	R\$ 6,00	Ótimo
19347	CADEIRA GIRATÓRIA COM BRAÇOS	GABPRES	Gabinete da Presidencia		30/12/2005	R\$ 6,00	Ótimo
19348	CADEIRA FIXA, COM BRAÇOS	GABPRES	Gabinete da Presidencia		30/12/2005	R\$ 6,00	Ótimo
19349	CADEIRA FIXA, COM BRAÇOS	CCP/TJ	Salas do Cartório		30/12/2005	R\$ 6,00	Ótimo
19350	MESA U C/ARMARIO,AGLOM.MARROM,EST.FERRO	GABPRES	Gabinete da Presidencia		30/12/2005	R\$ 6,00	Ótimo
19351	GAVETEIRO VOLANTE, COM 04 GAVETAS	GABVPRES/TJ	Gabinete da Vice-Presidência		30/12/2005	R\$ 6,00	Ótimo
19352	CADEIRA GIRATÓRIA COM BRAÇOS	GABPRES	Gabinete da Presidencia		30/12/2005	R\$ 6,00	Ótimo
19353	CADEIRA FIXA, COM BRAÇOS	STJAXP/TJ	Setor dos Juizes Aux da		30/12/2005	R\$ 6,00	Ótimo
19354	CADEIRA FIXA, COM BRAÇOS	STJAXP/TJ	Setor dos Juizes Aux da		30/12/2005	R\$ 6,00	Ótimo
19355	MESA EM L COM BÂLCÃO E ARMÁRIO	SINF/FMHR	Sala do Setor de Suporte/FMHR		30/12/2005	R\$ 6,00	Ótimo
19356	ARMÁRIO COM 02 PORTAS "BAIXO"	DVENG/TJ	Divisão de Engenharia		30/12/2005	R\$ 6,00	Ótimo
19357	RACK 2	DVENG/TJ	Divisão de Engenharia		30/12/2005	R\$ 6,00	Ótimo
19358	RACK 2	SP/DVPM	Materiais a Localizar		30/12/2005	R\$ 6,00	Ótimo
19359	MESA	GABVPRES/TJ	Gabinete da Vice-Presidência		30/12/2005	R\$ 6,00	Ótimo
19360	MESA	GABVPRES/TJ	Gabinete da Vice-Presidência		30/12/2005	R\$ 6,00	Regular
19361	GAVETEIRO VOLANTE,AGLOM.PTO.3	SEC/CGJ	Secretaria Judiciária da C.G.J		30/12/2005	R\$ 6,00	Ótimo
19362	ARMARIO,AGLOM.PTO.3PTAS.3PRAT.3GAV.MED.	SP/DVPM	Materiais a Localizar		30/12/2005	R\$ 6,00	Ótimo
19363	CADEIRA	DVTIC/TJ	Sala da Div.Tec. Inf. e		30/12/2005	R\$ 6,00	Regular
19364	CADEIRA FIXA, COM BRAÇOS	GABVPRES/TJ	Gabinete da Vice-Presidência		30/12/2005	R\$ 229,20	Ótimo
19365	CADEIRA FIXA, COM BRAÇOS	CGJ	Comunicação Social		30/12/2005	R\$ 229,20	Ótimo

19366	POLTRONA DE COURO PRETO	GABVPRES/TJ	Gabinete da Vice-Presidência	30/12/2005	R\$ 6,00	Ótimo
19367	POLTRONA DE COURO PRETO	SP/DVPM	Material Disponível	30/12/2005	R\$ 6,00	Ótimo
19368	POLTRONA DE COURO PRETO	GABVPRES/TJ	Gabinete da Vice-Presidência	30/12/2005	R\$ 6,00	Ótimo
19369	Mesa de Centro, Vidro, 0,41x1,0x0,60 M (AxLxP)	GABVPRES/TJ	Gabinete da Vice-Presidência	30/12/2005	R\$ 1.770,24	Ótimo
19370	SOFA COM 02 LUGARES	GABPRES	Gabinete da Presidencia	30/12/2005	R\$ 1.121,03	Ótimo
19371	Mesa de Centro, Vidro, 0,41x1,0x0,60 M (AxLxP)	GABDAJMC/TJ	Gabinete	30/12/2005	R\$ 2.201,48	Ótimo
19372	MESA L, AGLOMERADO AMARELO, MED. 0,75 X	JECR15/FMV	Salas do Cartório	30/12/2005	R\$ 913,93	Ótimo
19373	GAVETEIRO VOLANTE, COM 03 GAVETAS	SCCR/TJ	Secretaria das Câmaras Reunidas	30/12/2005	R\$ 562,70	Ótimo
19374	ARMÁRIO COM 02 PORTAS "BAIXO"	CGJ	Divisão de Expediente	30/12/2005	R\$ 493,37	Ótimo
19375	MESA L, AGLOMERADO AMARELO, MED. 0,75 X	SP/DVPM	Materiais a Localizar	30/12/2005	R\$ 6,00	Regular
19376	MESA DE TRABALHO ORGÂNICA L	CINOLIN	Salas do Cartório	30/12/2005	R\$ 913,93	Ótimo
19377	MESA DE TRABALHO ORGÂNICA L	CIANORI	Salas do Cartório	30/12/2005	R\$ 913,93	Ótimo
19378	MESA DE TRABALHO ORGÂNICA L	CIBCONS	Salas do Cartório	30/12/2005	R\$ 919,93	Ótimo
19379	MESA RETA	GABPRES	Gabinete da Presidencia	30/12/2005	R\$ 372,99	Ótimo
19380	GAVETEIRO VOLANTE, COM 03 GAVETAS	GABDJJAS/TJ	Gabinete	30/12/2005	R\$ 562,70	Ótimo
19381	GAVETEIRO VOLANTE, COM 03 GAVETAS	GABDJJAS/TJ	Gabinete	30/12/2005	R\$ 562,70	Ótimo
19382	GAVETEIRO VOLANTE, COM 03 GAVETAS	GABDJJAS/TJ	Gabinete	30/12/2005	R\$ 562,70	Bom
19383	GAVETEIRO VOLANTE, COM 03 GAVETAS	GABDJJAS/TJ	Gabinete	30/12/2005	R\$ 562,70	Ótimo
19384	GAVETEIRO	GABVPRES/TJ	Gabinete da Vice-Presidência	30/12/2005	R\$ 562,70	Ótimo
19385	ARMARIO C/2PTAS,3PRAT.AGLOM.AMARELO,	JECVDFCM1/FAM	Salas do Cartório	30/12/2005	R\$ 941,70	Ótimo
19386	MESA DE TRABALHO ORGÂNICA L	GABVPRES/TJ	Gabinete da Vice-Presidência	30/12/2005	R\$ 913,93	Ótimo
19387	MESA DE TRABALHO ORGÂNICA L	AASGA/TJ	Gabinete da Presidencia	30/12/2005	R\$ 913,93	Ótimo
19388	MESA DE TRABALHO ORGÂNICA L	JECR15/FMV	Salas do Cartório	30/12/2005	R\$ 913,93	Ótimo
19389	GAVETEIRO VOLANTE, COM 03 GAVETAS	AASGA/TJ	Gabinete da Presidencia	30/12/2005	R\$ 562,70	Ótimo
19390	GAVETEIRO VOLANTE, COM 03 GAVETAS	GABDDJCP/TJ	Gabinete	30/12/2005	R\$ 562,70	Ótimo
19391	GAVETEIRO	AASGA/TJ	Gabinete da Presidencia	30/12/2005	R\$ 562,70	Ótimo
19392	ARMÁRIO COM 02 PORTAS, ALTO	GABVPRES/TJ	Gabinete da Vice-Presidência	30/12/2005	R\$ 493,37	Ótimo
19393	ARMÁRIO COM 02 PORTAS, ALTO	CGJ	Gabinete dos Juizes Auxiliares 1	30/12/2005	R\$ 1.483,38	Ótimo
19394	ARMÁRIO COM 02 PORTAS, ALTO	GABDDJCP/TJ	Gabinete	30/12/2005	R\$ 493,37	Ótimo
19395	ARMÁRIO COM 02 PORTAS, ALTO	GABDAJMC/TJ	Gabinete	30/12/2005	R\$ 493,37	Ótimo
19396	MESA U C/ARMARIO,AGLOM.MARROM,EST.FERRO	GABVPRES/TJ	Gabinete da Vice-Presidência	30/12/2005	R\$ 6,00	Ótimo
19397	GAVETEIRO VOLANTE, COM 04 GAVETAS	STJAUXP/TJ	Sector dos Juizes Aux da	30/12/2005	R\$ 6,00	Ótimo
19398	CADEIRA FIXA, COM BRAÇOS	GABDDJCP/TJ	Gabinete	30/12/2005	R\$ 6,00	Ótimo
19399	CADEIRA FIXA, COM BRAÇOS	GABVPRES/TJ	Gabinete da Vice-Presidência	30/12/2005	R\$ 6,00	Bom
19400	CADEIRA GIRATÓRIA COM BRAÇOS	GABDPCC/L/TJ	Salas do Cartório	30/12/2005	R\$ 6,00	Bom
19401	MESA U C/ARMARIO,AGLOM.MARROM,EST.FERRO	GABVPRES/TJ	Gabinete da Vice-Presidência	30/12/2005	R\$ 6,00	Ótimo
19402	GAVETEIRO VOLANTE, COM 04 GAVETAS	GABVPRES/TJ	Gabinete da Vice-Presidência	30/12/2005	R\$ 6,00	Ótimo
19403	CADEIRA GIRATÓRIA COM BRAÇOS	CGJ	Assessoria dos Juizes Auxiliares 1	30/12/2005	R\$ 6,00	Ótimo
19404	CADEIRA FIXA, COM BRAÇOS	GABDDJCP/TJ	Gabinete	30/12/2005	R\$ 6,00	Ótimo
19405	CADEIRA FIXA, COM BRAÇOS	GABVPRES/TJ	Gabinete da Vice-Presidência	30/12/2005	R\$ 6,00	Ótimo
19406	ARMARIO	SP/DVPM	Material com Avaria	30/12/2005	R\$ 6,00	Ótimo
19407	ARMAR/PIA,SUSP,2PTAS,1PRAT.3DIV,TP/GRANITO,	GABVPRES/TJ	Gabinete da Vice-Presidência	30/12/2005	R\$ 6,00	Ótimo
19408	ARMARIO SUSP.2PTAS.1PRAT.FORMICA	GABVPRES/TJ	Gabinete da Vice-Presidência	30/12/2005	R\$ 6,00	Ótimo
19409	ARMAR/PIA,SUSP.3PTAS.2PRAT.4GAV.T/GRANITO,	GABVPRES/TJ	Gabinete da Vice-Presidência	30/12/2005	R\$ 6,00	Ótimo
19410	ARMARIO SUSP.2PTAS.1PRAT.FORMICA	SP/DVPM	Materiais a Localizar	30/12/2005	R\$ 6,00	Ótimo
19411	PRATELEIRA	SP/DVPM	Materiais a Localizar	30/12/2005	R\$ 6,00	Ótimo
19412	PRATELEIRA	SP/DVPM	Materiais a Localizar	30/12/2005	R\$ 6,00	Ótimo
19413	ARMÁRIO COM 02 PORTAS "BAIXO"	CIBERUR	Salas do Cartório	30/12/2005	R\$ 493,37	Ótimo
19414	MESA DE TRABALHO ORGÂNICA L	CICANU	Salas do Cartório	30/12/2005	R\$ 913,93	Ótimo
19415	MESA DE TRABALHO ORGÂNICA L	SP/DVPM	Sector de Patrimonio - FHR	30/12/2005	R\$ 913,93	Ótimo
19416	MESA DE TRABALHO ORGÂNICA L	CINOLIN	Salas do Cartório	30/12/2005	R\$ 913,93	Ótimo
19417	GAVETEIRO VOLANTE, COM 03 GAVETAS	SP/DVPM	Salas do Cartório	30/12/2005	R\$ 562,70	Ótimo
19418	GAVETEIRO VOLANTE, COM 03 GAVETAS	AASGA/TJ	Gabinete da Presidencia	30/12/2005	R\$ 562,70	Ótimo
19419	GAVETEIRO VOLANTE, COM 03 GAVETAS	GABDDJCP/TJ	Gabinete	30/12/2005	R\$ 562,70	Ótimo
19420	ARMÁRIO COM 02 PORTAS "BAIXO"	SP/DVPM	Sector de Patrimonio - FHR	30/12/2005	R\$ 493,37	Ótimo
19421	ARMÁRIO COM 02 PORTAS "BAIXO"	SEC/CGJ	Secretaria Judiciária da C.G.J	30/12/2005	R\$ 493,37	Ótimo
19422	ARMÁRIO COM 02 PORTAS "BAIXO"	GABDJJAS/TJ	Gabinete	30/12/2005	R\$ 493,37	Ótimo
19423	ARMÁRIO COM 02 PORTAS "BAIXO"	CIBACRE	Salas do Cartório	30/12/2005	R\$ 493,37	Ótimo
19424	MESA SEM GAVETA	SEC/CGJ	Secretaria Judiciária da C.G.J	30/12/2005	R\$ 6,00	Ótimo
19425	MESA PARA COMPUTADOR 2	SEC/CGJ	Secretaria Judiciária da C.G.J	30/12/2005	R\$ 6,00	Ótimo
19426	GAVETEIRO VOLANTE, COM 03 GAVETAS	GABDJJAS/TJ	Gabinete	30/12/2005	R\$ 6,00	Ótimo
19427	ARMÁRIO COM 03 PORTAS E 03 GAVETAS	SEC/CGJ	Secretaria Judiciária da C.G.J	30/12/2005	R\$ 6,00	Ótimo
19428	CADEIRA GIRATÓRIA COM BRAÇOS	DVENG/TJ	Divisão de Engenharia	30/12/2005	R\$ 6,00	Ótimo
19429	CADEIRA FIXA, COM BRAÇOS	CGJ	Assessoria Militar da C.G.J.	30/12/2005	R\$ 229,20	Ótimo
19430	CADEIRA FIXA, COM BRAÇOS	SP/DVPM	Material com Avaria	30/12/2005	R\$ 229,20	Ótimo
19431	POLTRONA DE COURO PRETO	16JECV/FAM	Salas do Cartório	30/12/2005	R\$ 3.616,64	Ótimo
19432	POLTRONA DE COURO PRETO	SEC/CGJ	Secretaria Judiciária da C.G.J	30/12/2005	R\$ 3.616,64	Ótimo
19433	Mesa de Centro, Vidro, 0,41x1,0x0,60 M (AxLxP)	SEC/CGJ	Secretaria Judiciária da C.G.J	30/12/2005	R\$ 1.770,24	Ótimo
19434	SOFA COM 02 LUGARES	SEC/CGJ	Secretaria Judiciária da C.G.J	30/12/2005	R\$ 1.121,03	Ótimo
19435	Mesa de Centro, Vidro, 0,41x1,0x0,60 M (AxLxP)	SEC/CGJ	Secretaria Judiciária da C.G.J	30/12/2005	R\$ 2.201,48	Ótimo
19436	MESA DE TRABALHO ORGÂNICA L	SCCEJAI/CGJ	Secretaria da C. E. J. A. I-CGJ/TJ	30/12/2005	R\$ 913,93	Ótimo
19437	ARMARIO	CJURUA	Salas do Cartório	30/12/2005	R\$ 596,36	Ótimo
19438	MESA DE TRABALHO ORGÂNICA L	VTJ3/FHR	Secretaria	30/12/2005	R\$ 913,93	Ótimo
19439	MESA DE TRABALHO ORGÂNICA L	SP/DVPM	Material Disponível	30/12/2005	R\$ 913,93	Ótimo
19440	MESA DE TRABALHO ORGÂNICA L	CIBARCE	Salas do Cartório	30/12/2005	R\$ 913,93	Ótimo
19441	MESA RETA	GABDPCC/L/TJ	Salas do Cartório	30/12/2005	R\$ 420,40	Ótimo
19442	MESA DE TRABALHO ORGÂNICA L	GABDYSO/TJ	Gabinete	30/12/2005	R\$ 913,93	Ótimo
19443	GAVETEIRO VOLANTE, COM 03 GAVETAS	SP/DVPM	Materiais a Localizar	30/12/2005	R\$ 562,70	Ótimo
19444	GAVETEIRO VOLANTE, COM 03 GAVETAS	NUGEP/TJ	Sala da NUGEP	30/12/2005	R\$ 562,70	Ótimo
19445	GAVETEIRO VOLANTE, COM 03 GAVETAS	GABDJJAS/TJ	Gabinete	30/12/2005	R\$ 562,70	Ótimo
19446	GAVETEIRO VOLANTE, COM 03 GAVETAS	DVPGE/TJ	Coordenadoria de Estatística	30/12/2005	R\$ 562,70	Ótimo
19447	ARMÁRIO COM 02 PORTAS, ALTO	SEC/CGJ	Secretaria Judiciária da C.G.J	30/12/2005	R\$ 941,70	Regular
19448	ARMÁRIO COM 02 PORTAS, ALTO	JECR15/FMV	Salas do Cartório	30/12/2005	R\$ 941,70	Ótimo
19449	ARMÁRIO COM 02 PORTAS, ALTO	CINOLIN	Salas do Cartório	30/12/2005	R\$ 941,70	Ótimo
19450	POLTRONA DE COURO PRETO	SDSM/DVSM	Sector de Serviço Médico(FHR)	30/12/2005	R\$ 3.616,64	Ótimo
19451	ARMAR/PIA,SUSP,2PTAS,1PRAT.3DIV,TP/GRANITO,	SEC/CGJ	Secretaria Judiciária da C.G.J	30/12/2005	R\$ 6,00	Ótimo
19452	ARMARIO	SEC/CGJ	Secretaria Judiciária da C.G.J	30/12/2005	R\$ 6,00	Ótimo
19453	ARMAR/PIA,SUSP.3PTAS.2PRAT.4GAV.T/GRANITO,	SEC/CGJ	Secretaria Judiciária da C.G.J	30/12/2005	R\$ 6,00	Ótimo
19454	ARMARIO SUSP.2PTAS,1PRAT.FORMICA	SEC/CGJ	Secretaria Judiciária da C.G.J	30/12/2005	R\$ 5,00	Ótimo
19455	ARMARIO SUSP.2PTAS.4PRAT.FORMICA	SEC/CGJ	Secretaria Judiciária da C.G.J	30/12/2005	R\$ 6,00	Ótimo
19456	ARMARIO SUSP.2PTAS.3PRAT.FORMICA	SEC/CGJ	Secretaria Judiciária da C.G.J	30/12/2005	R\$ 6,00	Ótimo
19457	MESA DE TRABALHO ORGÂNICA L	SEC/CGJ	Secretaria Judiciária da C.G.J	30/12/2005	R\$ 913,93	Ótimo

19458	MESA DE TRABALHO ORGÂNICA L	SP/DVPM	Material com Avaria		30/12/2005	R\$ 913,93	Ótimo
19459	MESA DE TRABALHO ORGÂNICA L	SEC/CGJ	Secretaria Judiciária da C.G.J		30/12/2005	R\$ 913,93	Ótimo
19460	MESA RETA	STAM/TJ	SALA DA ASSISTÊNCIA MILITAR		30/12/2005	R\$ 420,40	Ótimo
19461	GAVETEIRO VOLANTE, COM 03 GAVETAS	DVENG/TJ	Divisão de Engenharia		30/12/2005	R\$ 562,70	Ótimo
19462	GAVETEIRO VOLANTE, COM 03 GAVETAS	SEC/CGJ	Secretaria Judiciária da C.G.J		30/12/2005	R\$ 562,70	Ótimo
19463	GAVETEIRO VOLANTE, COM 03 GAVETAS	CGJ	Divisão de Expediente		30/12/2005	R\$ 562,70	Ótimo
19464	ARMÁRIO COM 02 PORTAS, ALTO	SEC/CGJ	Secretaria Judiciária da C.G.J		30/12/2005	R\$ 941,70	Ótimo
19465	ARMÁRIO COM 02 PORTAS, ALTO	STFMV/DVIL	Central de Transportes CAJFL		30/12/2005	R\$ 941,70	Ótimo
19466	ARMÁRIO COM 02 PORTAS, ALTO	SEC/CGJ	Secretaria Judiciária da C.G.J		30/12/2005	R\$ 941,70	Ótimo
19467	MESA U C/ARMARIO,AGLOM.MARROM,EST.FERRO	SEC/CGJ	Secretaria Judiciária da C.G.J		30/12/2005	R\$ 6,00	Ótimo
19468	GAVETEIRO VOLANTE, COM 04 GAVETAS	SEC/CGJ	Secretaria Judiciária da C.G.J		30/12/2005	R\$ 6,00	Ótimo
19469	CADEIRA GIRATÓRIA COM BRAÇOS	SCCEJA/CGJ	Secretaria da C. E. J. A. I-CGJ/TJ		30/12/2005	R\$ 6,00	Ótimo
19470	CADEIRA FIXA, COM BRAÇOS	VCV14/FHR	Salas do Cartório		30/12/2005	R\$ 6,00	Ótimo
19471	CADEIRA FIXA, COM BRAÇOS	CGJ	Gabinete dos Juizes Auxiliares 2		30/12/2005	R\$ 6,00	Ótimo
19472	MESA U C/ARMARIO,AGLOM.MARROM,EST.FERRO	CGJ	Gabinete dos Juizes Auxiliares 2		30/12/2005	R\$ 6,00	Ótimo
19473	GAVETEIRO VOLANTE, COM 04 GAVETAS	SEC/CGJ	Secretaria Judiciária da C.G.J		30/12/2005	R\$ 6,00	Ótimo
19474	CADEIRA GIRATÓRIA COM BRAÇOS	GABPRES	Gabinete da Presidencia		30/12/2005	R\$ 6,00	Ótimo
19475	CADEIRA FIXA, COM BRAÇOS	VCV14/FHR	Salas do Cartório		30/12/2005	R\$ 6,00	Ótimo
19476	CADEIRA FIXA, COM BRAÇOS	SEC/CGJ	Secretaria Judiciária da C.G.J		30/12/2005	R\$ 6,00	Ótimo
19477	MESA U C/ARMARIO,AGLOM.MARROM,EST.FERRO	CGJ	Gabinete dos Juizes Auxiliares 3		30/12/2005	R\$ 6,00	Ótimo
19478	GAVETEIRO VOLANTE, COM 04 GAVETAS	CGJ	Gabinete dos Juizes Auxiliares 2		30/12/2005	R\$ 6,00	Ótimo
19479	CADEIRA GIRATÓRIA COM BRAÇOS	SEC/CGJ	Secretaria Judiciária da C.G.J		30/12/2005	R\$ 6,00	Ótimo
19480	CADEIRA FIXA, COM BRAÇOS	CGJ	Gabinete dos Juizes Auxiliares 2		30/12/2005	R\$ 6,00	Ótimo
19481	CADEIRA FIXA, COM BRAÇOS	GABDMPSGM/TJ	Gabinete		30/12/2005	R\$ 6,00	Ótimo
19482	MESA DE TRABALHO ORGÂNICA L	CIIRAN/IV	Salas do Cartório		30/12/2005	R\$ 6,00	Ótimo
19483	ARMÁRIO COM 01 PORTA "BAIXO"	CGJ	Assessoria Militar da C.G.J.		30/12/2005	R\$ 596,36	Ótimo
19484	MESA DE TRABALHO ORGÂNICA L	DVCFSE/CGJ	Materiais a Localizar		30/12/2005	R\$ 913,93	Ótimo
19485	ARMÁRIO COM 01 PORTA "BAIXO"	SP/DVPM	Materiais a Localizar		30/12/2005	R\$ 596,36	Ótimo
19486	MESA EM L COM BALCÃO SUSPENSO	SP/DVPM	Materiais a Localizar		30/12/2005	R\$ 6,00	Ótimo
19487	ARMÁRIO COM 02 PORTAS "BAIXO"	DVENG/TJ	Divisão de Engenharia		30/12/2005	R\$ 6,00	Ótimo
19488	MESA L, AGLOMERADO AMARELO, MED. 0,75 X	CIBCONS	Salas do Cartório		30/12/2005	R\$ 6,00	Regular
19489	MESA L, AGLOMERADO AMARELO, MED. 0,75 X	CIBCONS	Salas do Cartório		30/12/2005	R\$ 6,00	Regular
19490	MESA L, AGLOMERADO AMARELO, MED. 0,75 X	CIBCONS	Salas do Cartório		30/12/2005	R\$ 6,00	Regular
19491	GAVETEIRO VOLANTE, COM 03 GAVETAS	CGJ	Setor do Selo		30/12/2005	R\$ 562,70	Ótimo
19492	GAVETEIRO VOLANTE, COM 03 GAVETAS	CGJ	Setor do Selo		30/12/2005	R\$ 562,70	Ótimo
19493	GAVETEIRO VOLANTE, COM 03 GAVETAS	CGJ	Divisão de Expediente		30/12/2005	R\$ 562,70	Ótimo
19494	ARMÁRIO COM 02 PORTAS "BAIXO"	SP/DVPM	Materiais a Localizar		30/12/2005	R\$ 6,00	Ótimo
19495	ARMÁRIO COM 02 PORTAS "BAIXO"	SEC/CGJ	Secretaria Judiciária da C.G.J		30/12/2005	R\$ 596,36	Ótimo
19496	MESA DE REUNIÃO	SP/DVPM	Materiais a Localizar		30/12/2005	R\$ 6,00	Ótimo
19497	CADEIRA GIRATÓRIA COM BRAÇOS	STAPP/TJ	Secretaria do Tribunal Pleno		30/12/2005	R\$ 6,00	Ótimo
19498	CADEIRA GIRATÓRIA COM BRAÇOS	CGJ	Gabinete dos Juizes Auxiliares 3		30/12/2005	R\$ 6,00	Ótimo
19499	CADEIRA GIRATÓRIA COM BRAÇOS	CGJ	CEJAIA/NAPS		30/12/2005	R\$ 6,00	Ótimo
19500	CADEIRA GIRATÓRIA COM BRAÇOS	GABPRES	Gabinete da Presidencia		30/12/2005	R\$ 6,00	Ótimo
19501	CADEIRA GIRATÓRIA COM BRAÇOS	STMAN/TJ	Setor de manutenção TJA		30/12/2005	R\$ 6,00	Ótimo
19502	CADEIRA GIRATÓRIA COM BRAÇOS	STMAN/TJ	Setor de manutenção TJA		30/12/2005	R\$ 6,00	Ótimo
19503	CADEIRA GIRATÓRIA COM BRAÇOS	SCCCV3/TJ	Secretaria da 3ª Câmara Cível		30/12/2005	R\$ 6,00	Ótimo
19504	CADEIRA GIRATÓRIA COM BRAÇOS	SEC/CGJ	Secretaria Judiciária da C.G.J		30/12/2005	R\$ 6,00	Ótimo
19505	ARMARIO C/2PTAS, 1PRAT.	SP/DVPM	Material Disponível		30/12/2005	R\$ 6,00	Ótimo
19506	ARMARIO C/2PTAS, 1PRAT.	GABDFHPL/TJ	Salas do Cartório		30/12/2005	R\$ 6,00	Ótimo
19507	MESA U C/ARMARIO,AGLOM.MARROM,EST.FERRO	SP/DVPM	Material com Avaria		30/12/2005	R\$ 6,00	Ótimo
19508	GAVETEIRO VOLANTE, COM 04 GAVETAS	SEC/CGJ	Secretaria Judiciária da C.G.J		30/12/2005	R\$ 6,00	Ótimo
19509	ARMÁRIO COM 02 PORTAS, ALTO	SEC/CGJ	Secretaria Judiciária da C.G.J		30/12/2005	R\$ 6,00	Ótimo
19510	ARMÁRIO COM 02 PORTAS, ALTO	CGJ	Arquivo		30/12/2005	R\$ 6,00	Ótimo
19511	ARMÁRIO COM 02 PORTAS, ALTO	DFTC/TJAM	DIRETORIA		30/12/2005	R\$ 6,00	Ótimo
19512	ARMÁRIO COM 02 PORTAS, ALTO	DFTC/TJAM	DIRETORIA		30/12/2005	R\$ 6,00	Ótimo
19513	CADEIRA GIRATÓRIA COM BRAÇOS	CGJ	CEJAIA/NAPS		30/12/2005	R\$ 6,00	Ótimo
19514	CADEIRA FIXA, COM BRAÇOS	DVCFSE/CGJ	Materiais a Localizar		30/12/2005	R\$ 6,00	Ótimo
19515	CADEIRA FIXA, COM BRAÇOS	GABDMPSGM/TJ	Gabinete		30/12/2005	R\$ 6,00	Ótimo
19516	MESA DE TRABALHO ORGÂNICA L	CINOLIN	Salas do Cartório		30/12/2005	R\$ 913,93	Ótimo
19517	GAVETEIRO VOLANTE, COM 03 GAVETAS	CGJ	Divisão de Expediente		30/12/2005	R\$ 562,70	Ótimo
19518	ARMÁRIO COM 02 PORTAS, MÉDIO	CIIRAN/IV	Salas do Cartório		30/12/2005	R\$ 6,00	Ótimo
19519	MESA U C/ARMARIO,AGLOM.MARROM,EST.FERRO	DEL	Salas dos Delegados		30/12/2005	R\$ 6,00	Ótimo
19520	GAVETEIRO VOLANTE, COM 04 GAVETAS	CGJ	Assessoria Militar da C.G.J.		30/12/2005	R\$ 6,00	Ótimo
19521	CADEIRA GIRATÓRIA COM BRAÇOS	SP/DVPM	Material com Avaria		30/12/2005	R\$ 6,00	Ótimo
19522	CADEIRA FIXA, COM BRAÇOS	GABDMPSGM/TJ	Gabinete		30/12/2005	R\$ 6,00	Ótimo
19523	CADEIRA FIXA, COM BRAÇOS	CGJ	Assessoria dos Juizes Auxiliares 3		30/12/2005	R\$ 6,00	Ótimo
19524	MESA DE TRABALHO ORGÂNICA L	SEC/CGJ	Secretaria Judiciária da C.G.J		30/12/2005	R\$ 913,93	Ótimo
19525	MESA DE TRABALHO ORGÂNICA L	ESMAM	Escola Superior da Magistratura		30/12/2005	R\$ 913,93	Ótimo
19526	MESA DE TRABALHO ORGÂNICA L	SECJUDIC/TJ	Secretaria Judiciária		30/12/2005	R\$ 913,93	Ótimo
19527	MESA DE TRABALHO ORGÂNICA L	CIANORI	Salas do Cartório		30/12/2005	R\$ 913,93	Ótimo
19528	GAVETEIRO VOLANTE, COM 03 GAVETAS	CGJ	Assistentes da Secretaria		30/12/2005	R\$ 562,70	Ótimo
19529	GAVETEIRO VOLANTE, COM 03 GAVETAS	CGJ	Setor de Estatística da C.G.J.		30/12/2005	R\$ 562,70	Ótimo
19530	GAVETEIRO VOLANTE, COM 03 GAVETAS	CGJ	Setor do Selo		30/12/2005	R\$ 562,70	Ótimo
19531	GAVETEIRO VOLANTE, COM 03 GAVETAS	CGJ	Setor de Estatística da C.G.J.		30/12/2005	R\$ 562,70	Ótimo
19532	ARMÁRIO COM 02 PORTAS, ALTO	CIBVRA	Salas do Cartório		30/12/2005	R\$ 941,70	Ótimo
19533	ARMÁRIO COM 02 PORTAS, ALTO	SP/DVPM	Setor de Patrimonio - FHR		30/12/2005	R\$ 941,70	Ótimo
19534	ARMÁRIO COM 02 PORTAS, ALTO	SP/DVPM	Setor de Patrimonio - FHR		30/12/2005	R\$ 941,70	Ótimo
19535	ARMÁRIO COM 02 PORTAS, ALTO	SP/DVPM	Materiais a Localizar		30/12/2005	R\$ 941,70	Ótimo
19536	MESA DE TRABALHO ORGÂNICA L	CGJ	Assessoria Militar da C.G.J.		30/12/2005	R\$ 913,93	Ótimo
19537	MESA DE TRABALHO ORGÂNICA L	STEXP/CGJ	Setor de Expediente da CGJ		30/12/2005	R\$ 913,93	Ótimo
19538	MESA DE TRABALHO ORGÂNICA L	CIBCONS	Salas do Cartório		30/12/2005	R\$ 913,93	Ótimo
19539	MESA DE TRABALHO ORGÂNICA L	CIBCONS	Salas do Cartório		30/12/2005	R\$ 6,00	Ótimo
19540	MESA DE TRABALHO ORGÂNICA L	STEXP/CGJ	Setor de Expediente da CGJ		30/12/2005	R\$ 913,93	Ótimo
19541	MESA DE TRABALHO ORGÂNICA L	STEXP/CGJ	Setor de Expediente da CGJ		30/12/2005	R\$ 913,93	Ótimo
19542	MESA DE TRABALHO ORGÂNICA L	STEXP/CGJ	Setor de Expediente da CGJ		30/12/2005	R\$ 913,93	Ótimo
19543	MESA DE TRABALHO ORGÂNICA L	STEXP/CGJ	Setor de Expediente da CGJ		30/12/2005	R\$ 913,93	Ótimo
19544	GAVETEIRO VOLANTE, COM 03 GAVETAS	CGGJ/AM	Protocolo - CGJ		30/12/2005	R\$ 562,70	Ótimo
19545	GAVETEIRO VOLANTE, COM 03 GAVETAS	GABDDJCP/TJ	Gabinete		30/12/2005	R\$ 562,70	Ótimo
19546	GAVETEIRO VOLANTE, COM 03 GAVETAS	CINOLIN	Salas do Cartório		30/12/2005	R\$ 562,70	Ótimo
19547	GAVETEIRO VOLANTE, COM 03 GAVETAS	STPAV/CGJ	Setor de Prot.de Autuação Virtual		30/12/2005	R\$ 562,70	Ótimo
19548	GAVETEIRO VOLANTE, COM 03 GAVETAS	CGGJ/AM	Protocolo - CGJ		30/12/2005	R\$ 562,70	Ótimo
19549	GAVETEIRO VOLANTE, COM 03 GAVETAS	STPAV/CGJ	Setor de Prot.de Autuação Virtual		30/12/2005	R\$ 562,70	Ótimo

19550	GAVETEIRO VOLANTE, COM 03 GAVETAS	CGJ	Divisão de Expediente		30/12/2005	R\$ 562,70		Ótimo
19551	GAVETEIRO VOLANTE, COM 03 GAVETAS	STPAV/CGJ	Setor de Prot.de Autuação Virtual		30/12/2005	R\$ 562,70		Ótimo
19552	ARMÁRIO COM 02 PORTAS, ALTO	CGJ	Divisão de Expediente		30/12/2005	R\$ 941,70		Ótimo
19553	ARMÁRIO COM 02 PORTAS, ALTO	CGJ	Divisão de Expediente		30/12/2005	R\$ 941,70		Ótimo
19554	ARMÁRIO COM 02 PORTAS, ALTO	CGJ	Divisão de Expediente		30/12/2005	R\$ 941,70		Ótimo
19555	ARMÁRIO COM 02 PORTAS, ALTO	CGJ	Divisão de Expediente		30/12/2005	R\$ 941,70		Ótimo
19556	ARMÁRIO COM 02 PORTAS, ALTO	CIBVRA	Salas do Cartório		30/12/2005	R\$ 941,70		Ótimo
19557	ARMÁRIO COM 02 PORTAS, ALTO	GABPRES	Gabinete da Presidencia		30/12/2005	R\$ 941,70		Ótimo
19558	ARMÁRIO COM 02 PORTAS, ALTO	SP/DVPM	Material para Doacao		30/12/2005	R\$ 941,70		Ótimo
19559	ARMÁRIO COM 02 PORTAS, ALTO	SEC/CGJ	Secretaria Judiciária da C.G.J		30/12/2005	R\$ 941,70		Ótimo
19560	ARMÁRIO COM 02 PORTAS, ALTO	SEC/CGJ	Secretaria Judiciária da C.G.J		30/12/2005	R\$ 941,70		Ótimo
19561	ARMÁRIO COM 02 PORTAS, ALTO	GABDDMC/TJ	Gabinete		30/12/2005	R\$ 941,70		Ótimo
19562	ARMAR/PIA,SUSP.3PTAS.2PRAT.4GAV.T/GRANITO,	CGJ	Copa		30/12/2005	R\$ 6,00		Ótimo
19563	ARMARIO SUSP.2PTAS,4PRAT.FORMICA	CGJ	Copa		30/12/2005	R\$ 6,00		Ótimo
19564	ARMARIO SUSP.2PTAS,1PRAT.FORMICA	CGJ	Copa		30/12/2005	R\$ 6,00		Ótimo
19565	ARMARIO SUSP.2PTAS.3PRAT.FORMICA	SP/DVPM	Materiais a Localizar		30/12/2005	R\$ 6,00		Regular
19566	MESA DE TRABALHO ORGÂNICA L	SEC/CGJ	Secretaria Judiciária da C.G.J		30/12/2005	R\$ 913,93		Ótimo
19567	MESA DE TRABALHO ORGÂNICA L	CIHU/1JE	Salas do Cartório		30/12/2005	R\$ 913,93		Ótimo
19568	MESA DE TRABALHO ORGÂNICA L	DVCFSE/CGJ	Materiais a Localizar		30/12/2005	R\$ 913,93		Ótimo
19569	GAVETEIRO VOLANTE, COM 03 GAVETAS	CGJ	Setor do Selo		30/12/2005	R\$ 562,70		Ótimo
19570	GAVETEIRO VOLANTE, COM 03 GAVETAS	STPAV/CGJ	Setor de Prot.de Autuação Virtual		30/12/2005	R\$ 562,70		Ótimo
19571	GAVETEIRO	SP/DVPM	Materiais a Localizar		30/12/2005	R\$ 6,00		Regular
19572	ARMÁRIO COM 02 PORTAS "BAIXO"	SEC/CGJ	Secretaria Judiciária da C.G.J		30/12/2005	R\$ 596,36		Ótimo
19573	ARMÁRIO COM 02 PORTAS "BAIXO"	SP/DVPM	Material Disponível		30/12/2005	R\$ 596,36		Ótimo
19574	ESTANTE C/45 DIV.FIXA NA PAREDE,	SP/DVPM	Materiais a Localizar		30/12/2005	R\$ 6,00		Regular
19575	RACK 2	DVENG/TJ	Divisão de Engenharia		30/12/2005	R\$ 6,00		Ótimo
19576	RACK 2	SP/DVPM	Materiais a Localizar		30/12/2005	R\$ 6,00		Ótimo
19577	MESA SEM GAVETA	GABDYSO/TJ	Gabinete		30/12/2005	R\$ 6,00		Ótimo
19578	MESA PARA COMPUTADOR 2	GABDYSO/TJ	Gabinete		30/12/2005	R\$ 6,00		Ótimo
19579	GAVETEIRO VOLANTE, COM 03 GAVETAS	GABDYSO/TJ	Gabinete		30/12/2005	R\$ 6,00		Ótimo
19580	ARMÁRIO COM 03 PORTAS E 03 GAVETAS	GABDYSO/TJ	Gabinete		30/12/2005	R\$ 6,00		Ótimo
19581	CADEIRA GIRATÓRIA COM BRAÇOS	GABPRES	Gabinete da Presidencia		30/12/2005	R\$ 6,00		Ótimo
19582	CADEIRA FIXA, COM BRAÇOS	CGJ	Recepção da C.G.J.		30/12/2005	R\$ 6,00		Ótimo
19583	CADEIRA FIXA, COM BRAÇOS	CGJ	Sala de Reunião		30/12/2005	R\$ 6,00		Ótimo
19584	POLTRONA DE COURO PRETO	GABDYSO/TJ	Gabinete		30/12/2005	R\$ 3.616,64		Ótimo
19585	POLTRONA DE COURO PRETO	GABDYSO/TJ	Gabinete		30/12/2005	R\$ 3.616,64		Ótimo
19586	Mesa de Centro, Vidro, 0,41x1,0x0,60 M (AxLxP)	GABDYSO/TJ	Gabinete		30/12/2005	R\$ 1.770,24		Ótimo
19587	SOFA COM 04 LUGARES	SINF/FMHR	Sala do Setor de Suporte/FMHR		30/12/2005	R\$ 6,00		Ótimo
19588	Mesa de Centro, Vidro, 0,41x1,0x0,60 M (AxLxP)	GABDYSO/TJ	Gabinete		30/12/2005	R\$ 2.201,48		Ótimo
19589	POLTRONA DE COURO PRETO	GABDYSO/TJ	Gabinete		30/12/2005	R\$ 3.616,64		Ótimo
19590	MESA DE TRABALHO ORGÂNICA L	GABDFHPL/TJ	Salas do Cartório		30/12/2005	R\$ 913,93		Ótimo
19591	GAVETEIRO VOLANTE, COM 03 GAVETAS	GABPRES	Gabinete da Presidencia		30/12/2005	R\$ 562,70		Ótimo
19592	ARMÁRIO COM 02 PORTAS "BAIXO"	SP/DVPM	Materiais a Localizar		30/12/2005	R\$ 596,36		Ótimo
19593	ARMÁRIO COM 01 PORTA "BAIXO"	STARQ/CN	Setor de Arquivo Geral		30/12/2005	R\$ 596,36		Ótimo
19594	ARMÁRIO COM 02 PORTAS "BAIXO"	GABDPCC/LTJ	Gabinete		30/12/2005	R\$ 511,16		Ótimo
19595	MESA DE TRABALHO ORGÂNICA L	STFMV/DVIL	Central de Transportes CAJFL		30/12/2005	R\$ 913,93		Ótimo
19596	MESA DE TRABALHO ORGÂNICA L	GABDFHPL/TJ	Salas do Cartório		30/12/2005	R\$ 913,93		Ótimo
19597	MESA L, AGLOMERADO AMARELO, MED. 0,75 X	CINOLIN	Salas do Cartório		30/12/2005	R\$ 6,00		Regular
19598	MESA DE TRABALHO ORGÂNICA L	CIBCONS	Salas do Cartório		30/12/2005	R\$ 913,93		Ótimo
19599	GAVETEIRO VOLANTE, COM 03 GAVETAS	GABDDJCP/TJ	Gabinete		30/12/2005	R\$ 562,70		Bom
19600	GAVETEIRO VOLANTE, COM 03 GAVETAS	GABDDJCP/TJ	Gabinete		30/12/2005	R\$ 562,70		Ótimo
19601	GAVETEIRO VOLANTE, COM 03 GAVETAS	SP/DVPM	Setor de Patrimonio - FHR		30/12/2005	R\$ 562,70		Ótimo
19602	GAVETEIRO VOLANTE, COM 03 GAVETAS	GABDDJCP/TJ	Gabinete		30/12/2005	R\$ 562,70		Ótimo
19603	ARMÁRIO COM 02 PORTAS, ALTO	GABDYSO/TJ	Gabinete		30/12/2005	R\$ 941,70		Ótimo
19604	ARMÁRIO COM 02 PORTAS, ALTO	DVPM/TJ	Div. Patrimonio e Material		30/12/2005	R\$ 941,70		Ótimo
19605	ARMÁRIO COM 02 PORTAS, ALTO	STJAUXP/TJ	Setor dos Juizes Aux da		30/12/2005	R\$ 941,70		Ótimo
19606	ARMÁRIO SUSPENSO COM PIA	GABDYSO/TJ	Gabinete		30/12/2005	R\$ 6,00		Ótimo
19607	ARMÁRIO SUSPENSO	GABDFHPL/TJ	Salas do Cartório		30/12/2005	R\$ 1,00		Ótimo
19608	MESA SEM GAVETA	GABDJJAS/TJ	Gabinete		30/12/2005	R\$ 6,00		Ótimo
19609	GAVETEIRO VOLANTE, COM 03 GAVETAS	GABDAJMC/TJ	Gabinete		30/12/2005	R\$ 6,00		Ótimo
19610	MESA PARA COMPUTADOR 2	GABDJJAS/TJ	Gabinete		30/12/2005	R\$ 6,00		Ótimo
19611	ARMÁRIO COM 03 PORTAS E 03 GAVETAS	GABDJJAS/TJ	Gabinete		30/12/2005	R\$ 6,00		Ótimo
19612	CADEIRA GIRATÓRIA COM BRAÇOS	STJAUXP/TJ	Setor dos Juizes Aux da		30/12/2005	R\$ 6,00		Ótimo
19613	CADEIRA FIXA, COM BRAÇOS	GABDJJAS/TJ	Gabinete		30/12/2005	R\$ 6,00		Ótimo
19614	CADEIRA FIXA, COM BRAÇOS	GABDJJAS/TJ	Gabinete		30/12/2005	R\$ 229,20		Ótimo
19615	POLTRONA DE COURO PRETO	SP/DVPM	Materiais a Localizar		30/12/2005	R\$ 3.616,64		Ótimo
19616	POLTRONA DE COURO PRETO	SP/DVPM	Materiais a Localizar		30/12/2005	R\$ 3.616,64		Ótimo
19617	Mesa de Centro, Vidro, 0,41x1,0x0,60 M (AxLxP)	GABDAJMC/TJ	Gabinete		30/12/2005	R\$ 1.770,24		Ótimo
19618	SOFA COM 02 LUGARES	GABDJJAS/TJ	Gabinete		30/12/2005	R\$ 1.121,03		Ótimo
19619	Mesa de Centro, Vidro, 0,41x1,0x0,60 M (AxLxP)	GABDJJAS/TJ	Gabinete		30/12/2005	R\$ 2.201,48		Ótimo
19620	POLTRONA DE COURO PRETO	STJAUXP/TJ	Setor dos Juizes Aux da		30/12/2005	R\$ 3.616,64		Ótimo
19621	MESA DE TRABALHO ORGÂNICA L	GABDJJAS/TJ	Gabinete		30/12/2005	R\$ 913,93		Ótimo
19622	GAVETEIRO VOLANTE, COM 03 GAVETAS	CIBERUR	Salas do Cartório		30/12/2005	R\$ 562,70		Ótimo
19623	ARMÁRIO COM 02 PORTAS "BAIXO"	GABDDMC/TJ	Gabinete		30/12/2005	R\$ 493,37		Ótimo
19624	ARMÁRIO COM 02 PORTAS "BAIXO"	GABDAJMC/TJ	Gabinete		30/12/2005	R\$ 941,70		Ótimo
19625	CADEIRA	SCCCV3/TJ	Secretaria da 3ª Câmara Cível		30/12/2005	R\$ 6,00		Regular
19626	MESA DE TRABALHO ORGÂNICA L	GABDJJAS/TJ	Gabinete		30/12/2005	R\$ 913,93		Ótimo
19627	MESA DE TRABALHO ORGÂNICA L	GABDJJAS/TJ	Gabinete		30/12/2005	R\$ 913,93		Ótimo
19628	MESA DE TRABALHO ORGÂNICA L	GABDJJAS/TJ	Gabinete		30/12/2005	R\$ 913,93		Ótimo
19629	MESA DE TRABALHO ORGÂNICA L	GABDJJAS/TJ	Gabinete		30/12/2005	R\$ 913,93		Ótimo
19630	GAVETEIRO VOLANTE, COM 03 GAVETAS	VTJ3/FHR	Secretaria		30/12/2005	R\$ 562,70		Ótimo
19631	GAVETEIRO VOLANTE, COM 03 GAVETAS	SCTPLE/TJ	Secretaria do Tribunal Pleno		30/12/2005	R\$ 562,70		Ótimo
19632	GAVETEIRO VOLANTE, COM 03 GAVETAS	VTJ3/FHR	Secretaria		30/12/2005	R\$ 562,70		Ótimo
19633	GAVETEIRO VOLANTE, COM 03 GAVETAS	VTJ3/FHR	Assessoria		30/12/2005	R\$ 562,70		Ótimo
19634	ARMÁRIO COM 02 PORTAS, ALTO	GABDJJAS/TJ	Gabinete		30/12/2005	R\$ 941,70		Ótimo
19635	ARMÁRIO COM 02 PORTAS, ALTO	GABDJJAS/TJ	Gabinete		30/12/2005	R\$ 941,70		Ótimo
19636	ARMÁRIO COM 02 PORTAS, ALTO	CIPAR/1JE	Salas do Cartório		30/12/2005	R\$ 941,70		Ótimo
19637	CADEIRA GIRATORIA, SEM BRAÇOS	GABDJJAS/TJ	Gabinete		30/12/2005	R\$ 502,25		Ótimo
19638	CADEIRA GIRATORIA, SEM BRAÇOS	SP/DVPM	Materiais a Localizar		30/12/2005	R\$ 502,25		Ótimo
19639	CADEIRA GIRATORIA, SEM BRAÇOS	VTJ3/FHR	Salas do Cartório		30/12/2005	R\$ 502,25		Ótimo
19640	CADEIRA GIRATORIA, SEM BRAÇOS	GABDJJAS/TJ	Gabinete		30/12/2005	R\$ 229,20		Ótimo
19641	ARMÁRIO SUSPENSO COM PIA	SP/DVPM	Materiais a Localizar		30/12/2005	R\$ 6,00		Ótimo

19642	ARMÁRIO SUSPENSO	SP/DVPM	Materiais a Localizar		30/12/2005	R\$ 6,00	Ótimo
19643	CADEIRA	DVTICP/TJ	Salas do PROJUD no Anexo		30/12/2005	R\$ 6,00	Regular
19644	CADEIRA GIRATORIA, SEM BRAÇOS	SP/DVPM	Materiais a Localizar		30/12/2005	R\$ 229,20	Ótimo
19645	CADEIRA GIRATORIA, SEM BRAÇOS	GABDFHPL/TJ	Salas do Cartório		30/12/2005	R\$ 502,25	Ótimo
19646	CADEIRA GIRATORIA, SEM BRAÇOS	CGJ	Setor do Selo		30/12/2005	R\$ 502,25	Ótimo
19647	CADEIRA	VRPP/FHR	Salas do Cartório		30/12/2005	R\$ 6,00	Regular
19648	MESA SEM GAVETA	GABDSSM/TJ	Materiais a Localizar		30/12/2005	R\$ 6,00	Ótimo
19649	GAVETEIRO VOLANTE, COM 03 GAVETAS	CIBERUR	Salas do Cartório		30/12/2005	R\$ 6,00	Ótimo
19650	MESA PARA COMPUTADOR 2	GABDSSM/TJ	Materiais a Localizar		30/12/2005	R\$ 6,00	Ótimo
19651	ARMÁRIO COM 03 PORTAS E 03 GAVETAS	GABDSSM/TJ	Materiais a Localizar		30/12/2005	R\$ 6,00	Ótimo
19652	CADEIRA GIRATÓRIA COM BRAÇOS	GABDSSM/TJ	Materiais a Localizar		30/12/2005	R\$ 6,00	Ótimo
19653	CADEIRA FIXA, COM BRAÇOS	GABDSSM/TJ	Materiais a Localizar		30/12/2005	R\$ 229,20	Ótimo
19654	CADEIRA FIXA, COM BRAÇOS	GABDSSM/TJ	Materiais a Localizar		30/12/2005	R\$ 229,20	Ótimo
19655	POLTRONA DE COURO PRETO	SEC/CGJ	Secretaria Judiciária da C.G.J		30/12/2005	R\$ 3.616,64	Ótimo
19656	POLTRONA DE COURO PRETO	GABDSSM/TJ	Materiais a Localizar		30/12/2005	R\$ 3.616,64	Ótimo
19657	Mesa de Centro, Vidro, 0,41x1,0x0,60 M (AxLxP)	GABDSSM/TJ	Materiais a Localizar		30/12/2005	R\$ 1.770,24	Ótimo
19658	SOFA COM 02 LUGARES	CIPAR/1JE	Salas do Cartório		30/12/2005	R\$ 1.121,03	Ótimo
19659	Mesa de Centro, Vidro, 0,41x1,0x0,60 M (AxLxP)	GABDSSM/TJ	Materiais a Localizar		30/12/2005	R\$ 2.201,48	Ótimo
19660	MESA DE TRABALHO ORGÂNICA L	GABDSSM/TJ	Materiais a Localizar		30/12/2005	R\$ 913,93	Ótimo
19661	GAVETEIRO VOLANTE, COM 03 GAVETAS	CICODA	Salas do Cartório		30/12/2005	R\$ 562,70	Ótimo
19662	ARMÁRIO COM 02 PORTAS "BAIXO"	GABDSSM/TJ	Materiais a Localizar		30/12/2005	R\$ 493,37	Ótimo
19663	ARMÁRIO COM 02 PORTAS "BAIXO"	GABDSSM/TJ	Materiais a Localizar		30/12/2005	R\$ 493,37	Ótimo
19664	CADEIRA GIRATORIA, SEM BRAÇOS	CUST/FHR	Secretaria		30/12/2005	R\$ 502,25	Ótimo
19665	MESA DE TRABALHO ORGÂNICA L	GABDSSM/TJ	Materiais a Localizar		30/12/2005	R\$ 913,93	Ótimo
19666	MESA DE TRABALHO ORGÂNICA L	GABDSSM/TJ	Materiais a Localizar		30/12/2005	R\$ 913,93	Ótimo
19667	MESA DE TRABALHO ORGÂNICA L	GABDSSM/TJ	Materiais a Localizar		30/12/2005	R\$ 913,93	Ótimo
19668	MESA DE TRABALHO ORGÂNICA L	GABDSSM/TJ	Materiais a Localizar		30/12/2005	R\$ 913,93	Ótimo
19669	GAVETEIRO VOLANTE, COM 03 GAVETAS	GABDSSM/TJ	Materiais a Localizar		30/12/2005	R\$ 562,70	Ótimo
19670	GAVETEIRO VOLANTE, COM 03 GAVETAS	GABDSSM/TJ	Materiais a Localizar		30/12/2005	R\$ 562,70	Ótimo
19671	GAVETEIRO VOLANTE, COM 03 GAVETAS	GABDSSM/TJ	Materiais a Localizar		30/12/2005	R\$ 562,70	Ótimo
19672	GAVETEIRO VOLANTE, COM 03 GAVETAS	GABDSSM/TJ	Materiais a Localizar		30/12/2005	R\$ 562,70	Ótimo
19673	ARMÁRIO COM 02 PORTAS, ALTO	GABDSSM/TJ	Materiais a Localizar		30/12/2005	R\$ 941,70	Ótimo
19674	ARMÁRIO COM 02 PORTAS, ALTO	GABDSSM/TJ	Materiais a Localizar		30/12/2005	R\$ 941,70	Ótimo
19675	ARMÁRIO COM 02 PORTAS, ALTO	GABDSSM/TJ	Materiais a Localizar		30/12/2005	R\$ 941,70	Ótimo
19676	CADEIRA GIRATORIA, SEM BRAÇOS	GABDSSM/TJ	Materiais a Localizar		30/12/2005	R\$ 502,25	Ótimo
19677	CADEIRA GIRATORIA, SEM BRAÇOS	GABDSSM/TJ	Materiais a Localizar		30/12/2005	R\$ 502,25	Ótimo
19678	CADEIRA GIRATORIA, SEM BRAÇOS	GABDSSM/TJ	Materiais a Localizar		30/12/2005	R\$ 502,25	Ótimo
19679	CADEIRA GIRATORIA, SEM BRAÇOS	GABDSSM/TJ	Materiais a Localizar		30/12/2005	R\$ 502,25	Ótimo
19680	POLTRONA DE COURO PRETO	GABDSSM/TJ	Materiais a Localizar		30/12/2005	R\$ 3.616,64	Ótimo
19681	ARMÁRIO SUSPENSO COM PIA	SP/DVPM	Materiais a Localizar		30/12/2005	R\$ 6,00	Ótimo
19682	ARMÁRIO SUSPENSO	SP/DVPM	Materiais a Localizar		30/12/2005	R\$ 6,00	Ótimo
19683	MESA SEM GAVETA	GABDMPSGM/TJ	Gabinete		30/12/2005	R\$ 6,00	Ótimo
19684	GAVETEIRO VOLANTE, COM 03 GAVETAS	GABDMPSGM/TJ	Gabinete		30/12/2005	R\$ 6,00	Ótimo
19685	MESA PARA COMPUTADOR 2	GABDMPSGM/TJ	Gabinete		30/12/2005	R\$ 6,00	Ótimo
19686	ARMÁRIO COM 03 PORTAS E 03 GAVETAS	GABDMPSGM/TJ	Gabinete		30/12/2005	R\$ 6,00	Ótimo
19687	CADEIRA GIRATÓRIA COM BRAÇOS	GABDYSO/TJ	Gabinete		30/12/2005	R\$ 6,00	Ótimo
19688	CADEIRA FIXA, COM BRAÇOS	CGJ	Assessoria Militar da C.G.J.		30/12/2005	R\$ 6,00	Ótimo
19689	CADEIRA FIXA, COM BRAÇOS	CGJ	Comunicação Social		30/12/2005	R\$ 6,00	Ótimo
19690	POLTRONA DE COURO PRETO	GABDMPSGM/TJ	Gabinete		30/12/2005	R\$ 3.616,64	Ótimo
19691	POLTRONA DE COURO PRETO	GABDMPSGM/TJ	Gabinete		30/12/2005	R\$ 3.616,64	Ótimo
19692	Mesa de Centro, Vidro, 0,41x1,0x0,60 M (AxLxP)	GABDMPSGM/TJ	Gabinete		30/12/2005	R\$ 1.770,24	Ótimo
19693	SOFA COM 02 LUGARES	GABDMPSGM/TJ	Gabinete		30/12/2005	R\$ 1.121,03	Ótimo
19694	Mesa de Centro, Vidro, 0,41x1,0x0,60 M (AxLxP)	GABDMPSGM/TJ	Gabinete		30/12/2005	R\$ 2.201,48	Ótimo
19695	POLTRONA DE COURO PRETO	GABDMPSGM/TJ	Gabinete		30/12/2005	R\$ 3.616,64	Ótimo
19696	MESA DE TRABALHO ORGÂNICA L	GABDMPSGM/TJ	Gabinete		30/12/2005	R\$ 913,93	Ótimo
19697	GAVETEIRO VOLANTE, COM 03 GAVETAS	GABDYSO/TJ	Gabinete		30/12/2005	R\$ 562,70	Ótimo
19698	ARMÁRIO COM 02 PORTAS "BAIXO"	SP/DVPM	Material para Doacao		30/12/2005	R\$ 493,37	Ótimo
19699	ARMÁRIO COM 02 PORTAS "BAIXO"	CGJ	Assistentes da Secretaria		30/12/2005	R\$ 493,37	Ótimo
19700	ARMÁRIO COM 02 PORTAS "BAIXO"	SP/DVPM	Material com Avaria		30/12/2005	R\$ 596,36	Ótimo
19701	CADEIRA GIRATORIA, SEM BRAÇOS	DV/DIVUL/TJ	Sala da Div. de Divulgação		30/12/2005	R\$ 502,25	Ótimo
19702	MESA DE TRABALHO ORGÂNICA L	GABDMPSGM/TJ	Gabinete		30/12/2005	R\$ 913,93	Ótimo
19703	MESA DE TRABALHO ORGÂNICA L	GABDMPSGM/TJ	Gabinete		30/12/2005	R\$ 913,93	Ótimo
19704	MESA DE TRABALHO ORGÂNICA L	GABDMPSGM/TJ	Gabinete		30/12/2005	R\$ 913,93	Ótimo
19705	MESA DE TRABALHO ORGÂNICA L	CICODA	Salas do Cartório		30/12/2005	R\$ 913,93	Ótimo
19706	GAVETEIRO VOLANTE, COM 03 GAVETAS	GABDMPSGM/TJ	Gabinete		30/12/2005	R\$ 562,70	Ótimo
19707	GAVETEIRO VOLANTE, COM 03 GAVETAS	GABDMPSGM/TJ	Gabinete		30/12/2005	R\$ 562,70	Ótimo
19708	GAVETEIRO VOLANTE, COM 03 GAVETAS	GABDMPSGM/TJ	Gabinete		30/12/2005	R\$ 562,70	Ótimo
19709	GAVETEIRO VOLANTE, COM 03 GAVETAS	GABDMPSGM/TJ	Gabinete		30/12/2005	R\$ 562,70	Ótimo
19710	ARMÁRIO COM 02 PORTAS, ALTO	GABDMPSGM/TJ	Gabinete		30/12/2005	R\$ 941,70	Ótimo
19712	ARMÁRIO COM 02 PORTAS, ALTO	CGJ	Assessoria Militar da C.G.J.		30/12/2005	R\$ 941,70	Ótimo
19713	CADEIRA GIRATORIA, SEM BRAÇOS	SP/DVPM	Materiais a Localizar		30/12/2005	R\$ 502,25	Ótimo
19714	CADEIRA GIRATORIA, SEM BRAÇOS	VEUCUTE4/FHR	Salas do Cartório		30/12/2005	R\$ 502,25	Ótimo
19715	CADEIRA	DVTICP/TJ	Salas do PROJUD no Anexo		30/12/2005	R\$ 6,00	Regular
19716	CADEIRA GIRATORIA, SEM BRAÇOS	SP/DVPM	Materiais a Localizar		30/12/2005	R\$ 502,25	Ótimo
19717	ARMÁRIO SUSPENSO COM PIA	SP/DVPM	Materiais a Localizar		30/12/2005	R\$ 6,00	Ótimo
19718	ARMÁRIO COM 02 PORTAS, ALTO	GABDMPSGM/TJ	Gabinete		30/12/2005	R\$ 6,00	Ótimo
19719	RACK 2	DVENG/TJ	Divisão de Engenharia		30/12/2005	R\$ 6,00	Ótimo
19720	RACK 2	SP/DVPM	Materiais a Localizar		30/12/2005	R\$ 6,00	Ótimo
19721	MESA SEM GAVETA	SP/DVPM	Materiais a Localizar		30/12/2005	R\$ 6,00	Ótimo
19722	GAVETEIRO VOLANTE, COM 03 GAVETAS	GABDEGSS/TJ	Salas do Cartório		30/12/2005	R\$ 6,00	Ótimo
19723	MESA PARA COMPUTADOR 2	GABDEGSS/TJ	Salas do Cartório		30/12/2005	R\$ 6,00	Ótimo
19724	ARMÁRIO COM 03 PORTAS E 03 GAVETAS	GABDEGSS/TJ	Salas do Cartório		30/12/2005	R\$ 6,00	Ótimo
19725	CADEIRA GIRATÓRIA COM BRAÇOS	SP/DVPM	Materiais a Localizar		30/12/2005	R\$ 6,00	Ótimo
19726	CADEIRA FIXA, COM BRAÇOS	SECJUDIC/TJ	Secretaria Judiciária		30/12/2005	R\$ 229,20	Ótimo
19727	CADEIRA FIXA, COM BRAÇOS	SECJUDIC/TJ	Secretaria Judiciária		30/12/2005	R\$ 229,20	Ótimo
19728	POLTRONA DE COURO PRETO	GABDEGSS/TJ	Salas do Cartório		30/12/2005	R\$ 3.616,64	Ótimo
19729	POLTRONA DE COURO PRETO	GABDEGSS/TJ	Salas do Cartório		30/12/2005	R\$ 3.616,64	Ótimo
19730	Mesa de Centro, Vidro, 0,41x1,0x0,60 M (AxLxP)	GABDEGSS/TJ	Salas do Cartório		30/12/2005	R\$ 1.770,24	Ótimo
19731	Mesa de Centro, Vidro, 0,41x1,0x0,60 M (AxLxP)	GABDEGSS/TJ	Salas do Cartório		30/12/2005	R\$ 2.201,48	Ótimo
19732	SOFA COM 04 LUGARES	GABDEGSS/TJ	Salas do Cartório		30/12/2005	R\$ 6,00	Ótimo
19733	POLTRONA DE COURO PRETO	GABDEGSS/TJ	Salas do Cartório		30/12/2005	R\$ 3.636,64	Ótimo
19734	MESA DE TRABALHO ORGÂNICA L	GABDEGSS/TJ	Salas do Cartório		30/12/2005	R\$ 913,93	Ótimo

19735	GAVETEIRO VOLANTE, COM 03 GAVETAS	GABDEGSS/TJ	Salas do Cartório		30/12/2005	R\$ 562,70		Ótimo
19736	ARMÁRIO COM 02 PORTAS "BAIXO"	GABDEGSS/TJ	Salas do Cartório		30/12/2005	R\$ 493,37		Ótimo
19737	ARMÁRIO COM 02 PORTAS "BAIXO"	GABDEGSS/TJ	Salas do Cartório		30/12/2005	R\$ 493,37		Ótimo
19738	ARMÁRIO COM 02 PORTAS "BAIXO"	GABDEGSS/TJ	Salas do Cartório		30/12/2005	R\$ 493,37		Ótimo
19739	CADEIRA GIRATORIA, SEM BRAÇOS	CIBARCE	Salas do Cartório		30/12/2005	R\$ 502,25		Ótimo
19740	MESA DE TRABALHO ORGÂNICA L	GABDEGSS/TJ	Salas do Cartório		30/12/2005	R\$ 913,93		Ótimo
19741	MESA DE TRABALHO ORGÂNICA L	GABDEGSS/TJ	Salas do Cartório		30/12/2005	R\$ 913,93		Ótimo
19742	MESA DE TRABALHO ORGÂNICA L	GABDFHPL/TJ	Salas do Cartório		30/12/2005	R\$ 913,93		Regular
19743	MESA DE TRABALHO ORGÂNICA L	GABDEGSS/TJ	Salas do Cartório		30/12/2005	R\$ 913,93		Ótimo
19744	GAVETEIRO VOLANTE, COM 03 GAVETAS	GABDEGSS/TJ	Salas do Cartório		30/12/2005	R\$ 562,70		Ótimo
19745	GAVETEIRO VOLANTE, COM 03 GAVETAS	GABDEGSS/TJ	Salas do Cartório		30/12/2005	R\$ 562,70		Ótimo
19746	GAVETEIRO VOLANTE, COM 03 GAVETAS	GABDEGSS/TJ	Salas do Cartório		30/12/2005	R\$ 562,70		Ótimo
19747	GAVETEIRO VOLANTE, COM 03 GAVETAS	GABDEGSS/TJ	Salas do Cartório		30/12/2005	R\$ 562,70		Ótimo
19748	ARMÁRIO COM 02 PORTAS, ALTO	GABDEGSS/TJ	Salas do Cartório		30/12/2005	R\$ 941,70		Ótimo
19749	ARMÁRIO COM 02 PORTAS, ALTO	GABDEGSS/TJ	Salas do Cartório		30/12/2005	R\$ 941,70		Ótimo
19750	ARMÁRIO COM 02 PORTAS, ALTO	GABDEGSS/TJ	Salas do Cartório		30/12/2005	R\$ 941,70		Ótimo
19751	CADEIRA GIRATORIA, SEM BRAÇOS	SDSM/DVSM	Setor de Serviço Médico(FHR)		30/12/2005	R\$ 502,25		Ótimo
19752	CADEIRA	VRPP/FHR	Salas do Cartório		30/12/2005	R\$ 6,00		Regular
19753	CADEIRA GIRATORIA, SEM BRAÇOS	SP/DVPM	Salas do Cartório		30/12/2005	R\$ 502,25		Ótimo
19754	CADEIRA GIRATORIA, SEM BRAÇOS	SP/DVPM	Material Disponível		30/12/2005	R\$ 502,25		Ótimo
19755	ARMÁRIO SUSPENSO COM PIA	GABDEGSS/TJ	Salas do Cartório		30/12/2005	R\$ 6,00		Ótimo
19756	ARMÁRIO SUSPENSO	GABDEGSS/TJ	Salas do Cartório		30/12/2005	R\$ 6,00		Ótimo
19757	MESA SEM GAVETA	GABDJMLL/TJ	Gabinete da Presidência		30/12/2005	R\$ 6,00		Ótimo
19758	GAVETEIRO VOLANTE, COM 03 GAVETAS	GABDJMLL/TJ	Gabinete da Presidência		30/12/2005	R\$ 6,00		Ótimo
19759	MESA PARA COMPUTADOR 2	GABDJMLL/TJ	Gabinete da Presidência		30/12/2005	R\$ 6,00		Ótimo
19760	ARMÁRIO COM 03 PORTAS E 03 GAVETAS	GABDJMLL/TJ	Gabinete da Presidência		30/12/2005	R\$ 6,00		Ótimo
19761	CADEIRA GIRATÓRIA COM BRAÇOS	GABVPRES/TJ	Gabinete da Vice-Presidência		30/12/2005	R\$ 6,00		Ótimo
19762	CADEIRA FIXA, COM BRAÇOS	SP/DVPM	Materiais a Localizar		30/12/2005	R\$ 229,20		Ótimo
19763	CADEIRA FIXA, COM BRAÇOS	SP/DVPM	Materiais a Localizar		30/12/2005	R\$ 229,20		Ótimo
19764	POLTRONA DE COURO PRETO	GABDJMLL/TJ	Gabinete da Presidência		30/12/2005	R\$ 3.616,64		Ótimo
19765	POLTRONA DE COURO PRETO	GABDJMLL/TJ	Gabinete da Presidência		30/12/2005	R\$ 3.616,64		Ótimo
19766	Mesa de Centro, Vidro, 0,41x1,0x0,60 M (AxLxP)	GABDJMLL/TJ	Gabinete da Presidência		30/12/2005	R\$ 1.770,24		Ótimo
19767	SOFA COM 04 LUGARES	SP/DVPM	Materiais a Localizar		30/12/2005	R\$ 6,00		Ótimo
19768	Mesa de Centro, Vidro, 0,41x1,0x0,60 M (AxLxP)	GABDJMLL/TJ	Gabinete da Presidência		30/12/2005	R\$ 2.201,48		Ótimo
19769	POLTRONA DE COURO PRETO	GABDJMLL/TJ	Gabinete da Presidência		30/12/2005	R\$ 3.616,64		Ótimo
19770	MESA DE TRABALHO ORGÂNICA L	SECJUDIC/TJ	Secretaria Judiciária		30/12/2005	R\$ 913,93		Ótimo
19771	GAVETEIRO VOLANTE, COM 03 GAVETAS	GABDJMLL/TJ	Gabinete da Presidência		30/12/2005	R\$ 562,70		Ótimo
19772	ARMÁRIO COM 02 PORTAS "BAIXO"	GABDJMLL/TJ	Gabinete da Presidência		30/12/2005	R\$ 493,37		Ótimo
19773	ARMÁRIO COM 02 PORTAS "BAIXO"	GABDPCC/TJ	Gabinete		30/12/2005	R\$ 493,37		Ótimo
19774	CADEIRA GIRATORIA, SEM BRAÇOS	DVCERIM/TJ	Sala da Divisão de Cerimonial		30/12/2005	R\$ 502,25		Ótimo
19775	MESA DE TRABALHO ORGÂNICA L	DVPESAL/TJ	Divisão de Pessoal		30/12/2005	R\$ 913,93		Ótimo
19776	MESA DE TRABALHO ORGÂNICA L	SP/DVPM	Setor de Patrimonio - FHR		30/12/2005	R\$ 913,93		Ótimo
19777	MESA DE TRABALHO ORGÂNICA L	DVTIC/TJ	Sala da Div. Tec. Inf. e		30/12/2005	R\$ 913,93		Ótimo
19778	MESA DE TRABALHO ORGÂNICA L	SECJUDIC/TJ	Secretaria Judiciária		30/12/2005	R\$ 913,93		Ótimo
19779	GAVETEIRO VOLANTE, COM 03 GAVETAS	GABDJMLL/TJ	Gabinete da Presidência		30/12/2005	R\$ 562,70		Ótimo
19780	GAVETEIRO VOLANTE, COM 03 GAVETAS	GABDJMLL/TJ	Gabinete da Presidência		30/12/2005	R\$ 562,70		Ótimo
19781	GAVETEIRO VOLANTE, COM 03 GAVETAS	DVTIC/TJ	Sala da Div. Tec. Inf. e		30/12/2005	R\$ 562,70		Ótimo
19782	GAVETEIRO VOLANTE, COM 03 GAVETAS	GABDJMLL/TJ	Gabinete da Presidência		30/12/2005	R\$ 562,70		Ótimo
19783	ARMÁRIO COM 02 PORTAS, ALTO	SP/DVPM	Materiais a Localizar		30/12/2005	R\$ 941,70		Ótimo
19784	ARMÁRIO COM 02 PORTAS, ALTO	GABDJMLL/TJ	Gabinete da Presidência		30/12/2005	R\$ 941,70		Ótimo
19785	ARMÁRIO COM 02 PORTAS, ALTO	GABDJMLL/TJ	Gabinete da Presidência		30/12/2005	R\$ 941,70		Ótimo
19786	CADEIRA GIRATORIA, SEM BRAÇOS	SP/DVPM	Materiais a Localizar		30/12/2005	R\$ 502,25		Ótimo
19787	CADEIRA GIRATORIA, SEM BRAÇOS	GABPRES	Gabinete da Presidência		30/12/2005	R\$ 502,25		Ótimo
19788	CADEIRA	VRPP/FHR	Salas do Cartório		30/12/2005	R\$ 6,00		Regular
19789	CADEIRA GIRATORIA, SEM BRAÇOS	SP/DVPM	Materiais a Localizar		30/12/2005	R\$ 502,25		Ótimo
19790	ARMAR/PIA,SUSP,2PTAS,1PRAT.3DIV,TP/GRANITO,	SP/DVPM	Materiais a Localizar		30/12/2005	R\$ 6,00		Ótimo
19791	ARMÁRIO SUSPENSO	SP/DVPM	Materiais a Localizar		30/12/2005	R\$ 6,00		Ótimo
19792	MESA SEM GAVETA	GABDRAR/TJ	Materiais a Localizar		30/12/2005	R\$ 6,00		Ótimo
19793	GAVETEIRO VOLANTE, COM 03 GAVETAS	GABDRAR/TJ	Materiais a Localizar		30/12/2005	R\$ 6,00		Ótimo
19794	MESA PARA COMPUTADOR 2	GABDRAR/TJ	Materiais a Localizar		30/12/2005	R\$ 6,00		Ótimo
19795	ARMÁRIO COM 03 PORTAS E 03 GAVETAS	GABDRAR/TJ	Materiais a Localizar		30/12/2005	R\$ 6,00		Ótimo
19796	CADEIRA	SP/DVPM	Materiais a Localizar		30/12/2005	R\$ 6,00		Regular
19797	CADEIRA FIXA, COM BRAÇOS	CGJ	Comunicação Social		30/12/2005	R\$ 6,00		Ótimo
19798	CADEIRA FIXA, COM BRAÇOS	CGJ	Sala de Reunião		30/12/2005	R\$ 6,00		Ótimo
19799	POLTRONA DE COURO PRETO	CGJ	Recepção da C.G.J.		30/12/2005	R\$ 3.616,64		Ótimo
19800	POLTRONA DE COURO PRETO	CGJ	Recepção da C.G.J.		30/12/2005	R\$ 3.616,64		Ótimo
19801	Mesa de Centro, Vidro, 0,41x1,0x0,60 M (AxLxP)	GABDRAR/TJ	Materiais a Localizar		30/12/2005	R\$ 1.770,24		Ótimo
19802	SOFA COM 04 LUGARES	GABDRAR/TJ	Materiais a Localizar		30/12/2005	R\$ 6,00		Ótimo
19803	Mesa de Centro, Vidro, 0,41x1,0x0,60 M (AxLxP)	GABDRAR/TJ	Materiais a Localizar		30/12/2005	R\$ 2.201,48		Ótimo
19804	POLTRONA DE COURO PRETO	GABDRAR/TJ	Materiais a Localizar		30/12/2005	R\$ 3.616,64		Ótimo
19805	MESA DE TRABALHO ORGÂNICA L	SECJUDIC/TJ	Secretaria Judiciária		30/12/2005	R\$ 913,93		Ótimo
19806	GAVETEIRO VOLANTE, COM 03 GAVETAS	GABDRAR/TJ	Materiais a Localizar		30/12/2005	R\$ 562,70		Ótimo
19807	ARMÁRIO COM 02 PORTAS "BAIXO"	JECVDFCM2/CREA	Salas do Cartório		30/12/2005	R\$ 596,36		Ótimo
19808	ARMÁRIO COM 02 PORTAS "BAIXO"	GABDRAR/TJ	Materiais a Localizar		30/12/2005	R\$ 596,36		Ótimo
19809	ARMÁRIO COM 02 PORTAS "BAIXO"	STARQ/CN	Setor de Arquivo Geral		30/12/2005	R\$ 596,36		Ótimo
19810	CADEIRA GIRATORIA, SEM BRAÇOS	GABDRAR/TJ	Materiais a Localizar		30/12/2005	R\$ 6,00		Ótimo
19811	MESA DE TRABALHO ORGÂNICA L	GABDRAR/TJ	Materiais a Localizar		30/12/2005	R\$ 913,93		Ótimo
19812	MESA DE TRABALHO ORGÂNICA L	CODP2G/TJ	Coord. Distribuição Processual 2º		30/12/2005	R\$ 913,93		Ótimo
19813	MESA DE TRABALHO ORGÂNICA L	GABDRAR/TJ	Materiais a Localizar		30/12/2005	R\$ 913,93		Ótimo
19814	MESA DE TRABALHO ORGÂNICA L	GABDRAR/TJ	Materiais a Localizar		30/12/2005	R\$ 913,93		Ótimo
19815	GAVETEIRO VOLANTE, COM 03 GAVETAS	GABDRAR/TJ	Materiais a Localizar		30/12/2005	R\$ 562,70		Ótimo
19816	GAVETEIRO VOLANTE, COM 03 GAVETAS	SP/DVPM	Setor de Patrimonio - FHR		30/12/2005	R\$ 562,70		Ótimo
19817	GAVETEIRO VOLANTE, COM 03 GAVETAS	GABDRAR/TJ	Materiais a Localizar		30/12/2005	R\$ 562,70		Ótimo
19818	GAVETEIRO VOLANTE, COM 03 GAVETAS	GABDRAR/TJ	Materiais a Localizar		30/12/2005	R\$ 562,70		Ótimo
19819	ARMÁRIO COM 02 PORTAS, ALTO	GABDRAR/TJ	Materiais a Localizar		30/12/2005	R\$ 941,70		Ótimo
19820	ARMÁRIO COM 02 PORTAS, ALTO	GABDRAR/TJ	Materiais a Localizar		30/12/2005	R\$ 941,70		Ótimo
19821	ARMÁRIO COM 02 PORTAS, ALTO	STPSSF/FHR	Setor Psicossocial do FHR		30/12/2005	R\$ 941,70		Ótimo
19822	CADEIRA GIRATORIA, SEM BRAÇOS	GABDOYSO/TJ	Gabinete		30/12/2005	R\$ 502,25		Ótimo
19823	CADEIRA GIRATORIA, SEM BRAÇOS	GABDRAR/TJ	Materiais a Localizar		30/12/2005	R\$ 502,25		Ótimo
19824	CADEIRA GIRATORIA, SEM BRAÇOS	SP/DVPM	Material Disponível		30/12/2005	R\$ 502,25		Ótimo
19825	CADEIRA GIRATORIA, SEM BRAÇOS	JECV11/FLFR	Salas do Cartório		30/12/2005	R\$ 502,25		Ótimo
19826	ARMÁRIO SUSPENSO COM PIA	GABDRAR/TJ	Materiais a Localizar		30/12/2005	R\$ 6,00		Ótimo

19827	ARMÁRIO SUSPENSO	GABDRAR/TJ	Materiais a Localizar		30/12/2005	R\$ 6,00	Ótimo
19828	MESA SEM GAVETA	GABDAJMC/TJ	Gabinete		30/12/2005	R\$ 6,00	Ótimo
19829	GAVETEIRO VOLANTE, COM 03 GAVETAS	GABDMGPF/TJ	Gabinete		30/12/2005	R\$ 6,00	Ótimo
19830	MESA PARA COMPUTADOR 2	GABDMGPF/TJ	Gabinete		30/12/2005	R\$ 6,00	Ótimo
19831	ARMÁRIO COM 03 PORTAS E 03 GAVETAS	GABDAJMC/TJ	Gabinete		30/12/2005	R\$ 6,00	Ótimo
19832	CADEIRA GIRATÓRIA COM BRAÇOS	GABDMGPF/TJ	Gabinete		30/12/2005	R\$ 6,00	Ótimo
19833	CADEIRA FIXA	DVIL/TJ	Salas do Cartório		30/12/2005	R\$ 644,18	Ótimo
19834	CADEIRA FIXA	DVIL/TJ	Salas do Cartório		30/12/2005	R\$ 644,18	Ótimo
19835	POLTRONA DE COURO PRETO	GABDMGPF/TJ	Gabinete		30/12/2005	R\$ 3.616,64	Ótimo
19836	POLTRONA DE COURO PRETO	GABDMGPF/TJ	Gabinete		30/12/2005	R\$ 3.616,64	Ótimo
19837	Mesa de Centro, Vidro, 0,41x1,0x0,60 M (AxLxP)	GABDMGPF/TJ	Gabinete		30/12/2005	R\$ 1.770,24	Ótimo
19838	SOFA COM 04 LUGARES	GABDMGPF/TJ	Gabinete		30/12/2005	R\$ 6,00	Ótimo
19839	Mesa de Centro, Vidro, 0,41x1,0x0,60 M (AxLxP)	GABDMGPF/TJ	Gabinete		30/12/2005	R\$ 2.201,48	Ótimo
19840	POLTRONA DE COURO PRETO	GABDMGPF/TJ	Gabinete		30/12/2005	R\$ 3.616,64	Ótimo
19841	MESA DE TRABALHO ORGÂNICA L	JECVDFCM2/CREA	Salas do Cartório		30/12/2005	R\$ 913,93	Ótimo
19842	GAVETEIRO VOLANTE, COM 03 GAVETAS	GABDMGPF/TJ	Gabinete		30/12/2005	R\$ 562,70	Ótimo
19843	ARMÁRIO COM 02 PORTAS "BAIXO"	GABDMGPF/TJ	Gabinete		30/12/2005	R\$ 493,37	Ótimo
19844	ARMÁRIO COM 02 PORTAS "BAIXO"	GABDMGPF/TJ	Gabinete		30/12/2005	R\$ 493,37	Ótimo
19845	CADEIRA GIRATÓRIA COM BRAÇOS	GABDMGPF/TJ	Gabinete		30/12/2005	R\$ 502,25	Ótimo
19846	MESA DE TRABALHO ORGÂNICA L	CIATNOR	Salas do Cartório		30/12/2005	R\$ 913,93	Ótimo
19847	MESA DE TRABALHO ORGÂNICA L	GABDAJMC/TJ	Gabinete		30/12/2005	R\$ 913,93	Ótimo
19848	MESA DE TRABALHO ORGÂNICA L	JECVDFCM2/CREA	Salas do Cartório		30/12/2005	R\$ 913,93	Ótimo
19849	MESA DE TRABALHO ORGÂNICA L	CIBERUR	Salas do Cartório		30/12/2005	R\$ 913,93	Ótimo
19850	GAVETEIRO VOLANTE, COM 03 GAVETAS	GABDCMSR/TJ	Materiais a Localizar		30/12/2005	R\$ 562,70	Ótimo
19851	GAVETEIRO VOLANTE, COM 03 GAVETAS	GABDMGPF/TJ	Gabinete		30/12/2005	R\$ 562,70	Ótimo
19852	GAVETEIRO VOLANTE, COM 03 GAVETAS	GABDMGPF/TJ	Gabinete		30/12/2005	R\$ 562,70	Ótimo
19853	GAVETEIRO VOLANTE, COM 03 GAVETAS	GABDMGPF/TJ	Gabinete		30/12/2005	R\$ 562,70	Ótimo
19854	ARMÁRIO COM 02 PORTAS, ALTO	GABDMGPF/TJ	Gabinete		30/12/2005	R\$ 941,70	Ótimo
19855	ARMÁRIO COM 02 PORTAS, ALTO	GABDMGPF/TJ	Gabinete		30/12/2005	R\$ 941,70	Ótimo
19856	ARMÁRIO COM 02 PORTAS, ALTO	GABDMGPF/TJ	Gabinete		30/12/2005	R\$ 941,70	Ótimo
19857	CADEIRA	GABDMGPF/TJ	Gabinete		30/12/2005	R\$ 502,25	Ótimo
19858	CADEIRA GIRATORIA, SEM BRAÇOS	CIITAMA	Salas do Cartório		30/12/2005	R\$ 502,25	Ótimo
19859	CADEIRA GIRATORIA, SEM BRAÇOS	GABDMGPF/TJ	Gabinete		30/12/2005	R\$ 502,25	Ótimo
19860	CADEIRA	GABDMGPF/TJ	Gabinete		30/12/2005	R\$ 6,00	Regular
19861	ARMÁRIO SUSPENSO COM PIA	GABDAJMC/TJ	Gabinete		30/12/2005	R\$ 6,00	Ótimo
19862	ARMÁRIO SUSPENSO	GABDAJMC/TJ	Gabinete		30/12/2005	R\$ 6,00	Ótimo
19863	ARMÁRIO SUSPENSO	DVENG/TJ	Divisão de Engenharia		30/12/2005	R\$ 6,00	Ótimo
19864	ARMÁRIO SUSPENSO COM PIA	DVENG/TJ	Divisão de Engenharia		30/12/2005	R\$ 6,00	Ótimo
19865	CADEIRA FIXA, COM BRAÇOS	GABDYSO/TJ	Gabinete		30/12/2005	R\$ 229,20	Ótimo
19866	CADEIRA FIXA C/BÇOS LIGADOS NO ENCOSTO, AZUL	SP/DVPM	Materiais a Localizar		30/12/2005	R\$ 6,00	Regular
19867	CADEIRA FIXA, COM BRAÇOS	SP/DVPM	Materiais a Localizar		30/12/2005	R\$ 229,20	Ótimo
19868	CADEIRA FIXA, COM BRAÇOS	SP/DVPM	Materiais a Localizar		30/12/2005	R\$ 229,20	Ótimo
19869	ARMÁRIO SUSPENSO COM PIA	DVENG/TJ	Divisão de Engenharia		30/12/2005	R\$ 6,00	Ótimo
19870	ARMÁRIO SUSPENSO	DVENG/TJ	Divisão de Engenharia		30/12/2005	R\$ 6,00	Ótimo
19871	CADEIRA FIXA, COM BRAÇOS	SP/DVPM	Materiais a Localizar		30/12/2005	R\$ 229,20	Ótimo
19872	CADEIRA FIXA, COM BRAÇOS	GABDMPSGM/TJ	Gabinete		30/12/2005	R\$ 229,20	Ótimo
19873	CADEIRA FIXA, COM BRAÇOS	DVENG/TJ	Divisão de Engenharia		30/12/2005	R\$ 229,20	Ótimo
19874	CADEIRA FIXA, COM BRAÇOS	SP/DVPM	Materiais a Localizar		30/12/2005	R\$ 6,00	Ótimo
19875	RACK 2	DVENG/TJ	Divisão de Engenharia		30/12/2005	R\$ 6,00	Ótimo
19876	RACK 2	SP/DVPM	Materiais a Localizar		30/12/2005	R\$ 6,00	Ótimo
19877	MESA	GABDCMSR/TJ	Materiais a Localizar		30/12/2005	R\$ 6,00	Ótimo
19878	GAVETEIRO VOLANTE, AGLOM.PTO,3	GABDCMSR/TJ	Materiais a Localizar		30/12/2005	R\$ 6,00	Ótimo
19879	MESA	GABDCMSR/TJ	Materiais a Localizar		30/12/2005	R\$ 6,00	Regular
19880	ARMARIO, AGLOM.PTO.3PTAS.3PRAT.3GAV.MED.	GABDCMSR/TJ	Materiais a Localizar		30/12/2005	R\$ 6,00	Ótimo
19881	CADEIRA	SP/DVPM	Materiais a Localizar		30/12/2005	R\$ 6,00	Regular
19882	CADEIRA FIXA, COM BRAÇOS	SP/DVPM	Materiais a Localizar		30/12/2005	R\$ 6,00	Ótimo
19883	CADEIRA FIXA, COM BRAÇOS	SP/DVPM	Materiais a Localizar		30/12/2005	R\$ 229,20	Ótimo
19884	POLTRONA DE COURO PRETO	GABDCMSR/TJ	Materiais a Localizar		30/12/2005	R\$ 6,00	Ótimo
19885	POLTRONA DE COURO PRETO	GABDCMSR/TJ	Materiais a Localizar		30/12/2005	R\$ 6,00	Ótimo
19886	MESA/CENTRO, TAMPO	GABDCMSR/TJ	Materiais a Localizar		30/12/2005	R\$ 6,00	Ótimo
19887	SOFA COM 04 LUGARES	GABDCMSR/TJ	Materiais a Localizar		30/12/2005	R\$ 6,00	Ótimo
19888	Mesa de Centro, Vidro, 0,41x1,0x0,60 M (AxLxP)	GABDCMSR/TJ	Materiais a Localizar		30/12/2005	R\$ 6,00	Ótimo
19889	POLTRONA DE COURO PRETO	GABDCMSR/TJ	Materiais a Localizar		30/12/2005	R\$ 6,00	Ótimo
19890	MESA L, AGLOMERADO AMARELO, MED. 0,75 X	CIBCONS	Salas do Cartório		30/12/2005	R\$ 913,93	Ótimo
19891	GAVETEIRO	GABDSSM/TJ	Materiais a Localizar		30/12/2005	R\$ 562,70	Ótimo
19892	ARMÁRIO COM 02 PORTAS "BAIXO"	GABDEGSS/TJ	Salas do Cartório		30/12/2005	R\$ 493,37	Ótimo
19893	ARMÁRIO COM 02 PORTAS "BAIXO"	VTJ3/FHR	Secretaria		30/12/2005	R\$ 493,37	Ótimo
19894	ARMARIO C/2PTAS,1PRAT.AGLOM.AMARELO,MED.	GABDCMSR/TJ	Materiais a Localizar		30/12/2005	R\$ 493,37	Ótimo
19895	CADEIRA	VRRP/FHR	Salas do Cartório		30/12/2005	R\$ 6,00	Regular
19896	MESA L, AGLOMERADO AMARELO, MED. 0,75 X	GABDCMSR/TJ	Materiais a Localizar		30/12/2005	R\$ 913,93	Ótimo
19897	MESA L, AGLOMERADO AMARELO, MED. 0,75 X	GABDCMSR/TJ	Materiais a Localizar		30/12/2005	R\$ 913,93	Ótimo
19898	MESA L, AGLOMERADO AMARELO, MED. 0,75 X	CIMANI/1V	Salas do Cartório		30/12/2005	R\$ 913,93	Ótimo
19899	MESA L, AGLOMERADO AMARELO, MED. 0,75 X	GABDCMSR/TJ	Materiais a Localizar		30/12/2005	R\$ 913,93	Ótimo
19900	GAVETEIRO	SP/DVPM	Setor de Patrimonio - FHR		30/12/2005	R\$ 562,70	Ótimo
19901	GAVETEIRO	SP/DVPM	Material Disponível		30/12/2005	R\$ 562,70	Ótimo
19902	GAVETEIRO	GABPRES	Gabinete da Presidencia		30/12/2005	R\$ 562,70	Ótimo
19903	GAVETEIRO	VOS/FHR	Salas do Cartório		30/12/2005	R\$ 562,70	Ótimo
19904	ARMARIO C/2PTAS,3PRAT.AGLOM.AMARELO,	GABDCMSR/TJ	Materiais a Localizar		30/12/2005	R\$ 941,70	Ótimo
19905	ARMARIO C/2PTAS,3PRAT.AGLOM.AMARELO,	GABVPRES/TJ	Gabinete da Vice-Presidência		30/12/2005	R\$ 941,70	Ótimo
19906	ARMARIO C/2PTAS,3PRAT.AGLOM.AMARELO,	GABDCMSR/TJ	Materiais a Localizar		30/12/2005	R\$ 941,70	Ótimo
19907	CADEIRA GIRATORIA, SEM BRAÇOS	SP/DVPM	Materiais a Localizar		30/12/2005	R\$ 502,25	Ótimo
19908	CADEIRA GIRATORIA, SEM BRAÇOS	DVPGE/TJ	Materiais a Localizar		30/12/2005	R\$ 6,00	Ótimo
19909	CADEIRA GIRATORIA, SEM BRAÇOS	SEC/CGJ	Secretaria Judiciária da C.G.J		30/12/2005	R\$ 6,00	Ótimo
19910	CADEIRA	GABDCMSR/TJ	Materiais a Localizar		30/12/2005	R\$ 6,00	Regular
19911	ARMAR/PIA,SUSP,2PTAS,1PRAT.3DIV,TP/GRANITO,	GABDCMSR/TJ	Materiais a Localizar		30/12/2005	R\$ 6,00	Ótimo
19912	ARMARIO	GABDCMSR/TJ	Materiais a Localizar		30/12/2005	R\$ 6,00	Ótimo
19913	MESA RETA	STAJP/TJ	Sala Ass. Adm e Juridica da		30/12/2005	R\$ 372,99	Ótimo
19914	MESA	GABDWJA/TJ	Materiais a Localizar		30/12/2005	R\$ 6,00	Ótimo
19915	GAVETEIRO VOLANTE, AGLOM.PTO,3	GABDWJA/TJ	Materiais a Localizar		30/12/2005	R\$ 6,00	Ótimo
19916	MESA	SP/DVPM	Materiais a Localizar		30/12/2005	R\$ 6,00	Ótimo
19917	ARMARIO, AGLOM.PTO.3PTAS.3PRAT.3GAV.MED.	GABDWJA/TJ	Materiais a Localizar		30/12/2005	R\$ 6,00	Ótimo
19918	CADEIRA GIRATÓRIA COM BRAÇOS	JECV8/UNL	Salas do Cartório		30/12/2005	R\$ 599,44	Ótimo

19919	CADEIRA FIXA, COM BRAÇOS	DVCERIM/TJ	Sala da Divisão de Cerimonial	30/12/2005	R\$ 6,00	Ótimo
19920	CADEIRA FIXA, COM BRAÇOS	DVCERIM/TJ	Sala da Divisão de Cerimonial	30/12/2005	R\$ 6,00	Ótimo
19921	POLTRONA DE COURO PRETO	GABDWJA/TJ	Materiais a Localizar	30/12/2005	R\$ 6,00	Ótimo
19922	POLTRONA DE COURO PRETO	GABDWJA/TJ	Materiais a Localizar	30/12/2005	R\$ 6,00	Ótimo
19923	MESA/CENTRO,TAMPO	GABDWJA/TJ	Materiais a Localizar	30/12/2005	R\$ 6,00	Ótimo
19924	SOFA COM 04 LUGARES	GABDWJA/TJ	Materiais a Localizar	30/12/2005	R\$ 6,00	Ótimo
19925	MESA DE	GABDWJA/TJ	Materiais a Localizar	30/12/2005	R\$ 6,00	Ótimo
19926	POLTRONA DE COURO PRETO	GABDWJA/TJ	Materiais a Localizar	30/12/2005	R\$ 6,00	Regular
19927	MESA L, AGLOMERADO AMARELO, MED. 0,75 X	GABDWJA/TJ	Materiais a Localizar	30/12/2005	R\$ 913,93	Ótimo
19928	GAVETEIRO	CIBARCE	Salas do Cartório	30/12/2005	R\$ 562,70	Ótimo
19929	ARMÁRIO COM 02 PORTAS "BAIXO"	CGJ	Divisão de Expediente	30/12/2005	R\$ 493,37	Ótimo
19930	ARMÁRIO COM 02 PORTAS "BAIXO"	GABDWJA/TJ	Materiais a Localizar	30/12/2005	R\$ 493,37	Ótimo
19931	CADEIRA	VRPP/FHR	Salas do Cartório	30/12/2005	R\$ 6,00	Regular
19932	MESA DE TRABALHO ORGÂNICA L	CIMANI/1V	Salas do Cartório	30/12/2005	R\$ 913,93	Ótimo
19933	MESA L, AGLOMERADO AMARELO, MED. 0,75 X	GABDWJA/TJ	Materiais a Localizar	30/12/2005	R\$ 913,93	Ótimo
19934	MESA DE TRABALHO ORGÂNICA L	GABDWJA/TJ	Materiais a Localizar	30/12/2005	R\$ 913,93	Ótimo
19935	MESA L, AGLOMERADO AMARELO, MED. 0,75 X	CIMARAA	Salas do Cartório	30/12/2005	R\$ 913,93	Ótimo
19936	GAVETEIRO	CINOLIN	Salas do Cartório	30/12/2005	R\$ 562,70	Ótimo
19937	GAVETEIRO	GABDWJA/TJ	Materiais a Localizar	30/12/2005	R\$ 562,70	Ótimo
19938	GAVETEIRO	GABDWJA/TJ	Materiais a Localizar	30/12/2005	R\$ 6,00	Ótimo
19939	GAVETEIRO	GABDWJA/TJ	Materiais a Localizar	30/12/2005	R\$ 562,70	Ótimo
19940	ARMARIO C/2PTAS,3PRAT.AGLOM.AMARELO,	SCDR/FMV	Diretoria	30/12/2005	R\$ 1.483,38	Ótimo
19941	ARMARIO C/2PTAS,3PRAT.AGLOM.AMARELO,	SCDR/FMV	Diretoria	30/12/2005	R\$ 1.483,38	Ótimo
19942	ARMARIO C/2PTAS,3PRAT.AGLOM.AMARELO,	GABDWJA/TJ	Materiais a Localizar	30/12/2005	R\$ 1.483,38	Ótimo
19943	CADEIRA GIRATORIA, SEM BRAÇOS	3VFAM/FAM	Salas do Cartório	30/12/2005	R\$ 6,00	Ótimo
19944	CADEIRA	VRPP/FHR	Salas do Cartório	30/12/2005	R\$ 6,00	Regular
19945	CADEIRA GIRATORIA, SEM BRAÇOS	SP/DVPM	Materiais a Localizar	30/12/2005	R\$ 502,25	Ótimo
19946	CADEIRA GIRATORIA, SEM BRAÇOS	SP/DVPM	Materiais a Localizar	30/12/2005	R\$ 502,25	Ótimo
19947	ARMAR/PIA,SUSP,2PTAS,1PRAT.3DIV,TP/GRANITO,	SP/DVPM	Materiais a Localizar	30/12/2005	R\$ 6,00	Ótimo
19948	ARMARIO	GABDWJA/TJ	Materiais a Localizar	30/12/2005	R\$ 6,00	Ótimo
19949	MESA	SP/DVPM	Salas do Cartório	30/12/2005	R\$ 6,00	Ótimo
19950	GAVETEIRO	GABDDJCP/TJ	Gabinete	30/12/2005	R\$ 6,00	Ótimo
19951	MESA	GABDDJCP/TJ	Gabinete	30/12/2005	R\$ 6,00	Ótimo
19952	ARMARIO,AGLOM.PTO.3PTAS.3PRAT.3GAV.MED.	GABDDJCP/TJ	Gabinete	30/12/2005	R\$ 6,00	Ótimo
19953	CADEIRA	VCV1/FHR	Salas do Cartório	30/12/2005	R\$ 6,00	Regular
19954	CADEIRA FIXA, COM BRAÇOS	GABDDJCP/TJ	Gabinete	30/12/2005	R\$ 229,20	Ótimo
19955	CADEIRA FIXA, COM BRAÇOS	CGJ	Comunicação Social	30/12/2005	R\$ 229,20	Ótimo
19956	POLTRONA DE COURO PRETO	GABDDJCP/TJ	Gabinete	30/12/2005	R\$ 6,00	Ótimo
19957	POLTRONA DE COURO PRETO	GABDDJCP/TJ	Gabinete	30/12/2005	R\$ 6,00	Ótimo
19958	MESA/CENTRO,TAMPO	SP/DVPM	Salas do Cartório	30/12/2005	R\$ 6,00	Ótimo
19959	SOFA C/2 LUG.ALMOF/REV.COURO/MARROM	SP/DVPM	Materiais a Localizar	30/12/2005	R\$ 6,00	Regular
19960	MESA DE	SP/DVPM	Salas do Cartório	30/12/2005	R\$ 6,00	Ótimo
19961	POLTRONA DE COURO PRETO	GABDDJCP/TJ	Gabinete	30/12/2005	R\$ 6,00	Ótimo
19962	MESA DE TRABALHO ORGÂNICA L	GABDDJCP/TJ	Gabinete	30/12/2005	R\$ 913,93	Ótimo
19963	GAVETEIRO	SEC/CGJ	Secretaria Judiciária da C.G.J	30/12/2005	R\$ 562,70	Ótimo
19964	ARMÁRIO COM 02 PORTAS "BAIXO"	GABDDJCP/TJ	Gabinete	30/12/2005	R\$ 493,37	Ótimo
19965	ARMÁRIO COM 02 PORTAS "BAIXO"	SP/DVPM	Salas do Cartório	30/12/2005	R\$ 493,37	Ótimo
19966	ARMÁRIO COM 02 PORTAS "BAIXO"	SEC/CGJ	Secretaria Judiciária da C.G.J	30/12/2005	R\$ 493,37	Ótimo
19967	CADEIRA GIRATORIA, SEM BRAÇOS	GABDALT/TJ	Materiais a Localizar	30/12/2005	R\$ 502,25	Ótimo
19968	MESA DE TRABALHO ORGÂNICA L	CIBCONS	Salas do Cartório	30/12/2005	R\$ 913,93	Ótimo
19969	MESA DE TRABALHO ORGÂNICA L	SP/DVPM	Salas do Cartório	30/12/2005	R\$ 913,93	Ótimo
19970	MESA DE TRABALHO ORGÂNICA L	VTJ1/FHR	Salas do Cartório	30/12/2005	R\$ 913,93	Ótimo
19971	MESA DE TRABALHO ORGÂNICA L	CIBCONS	Salas do Cartório	30/12/2005	R\$ 913,93	Ótimo
19972	GAVETEIRO	SP/DVPM	Salas do Cartório	30/12/2005	R\$ 562,70	Ótimo
19973	GAVETEIRO	VTJ3/FHR	Secretaria	30/12/2005	R\$ 562,70	Ótimo
19974	GAVETEIRO	GABDPCC/L/TJ	Salas do Cartório	30/12/2005	R\$ 562,70	Ótimo
19975	GAVETEIRO	SP/DVPM	Salas do Cartório	30/12/2005	R\$ 562,70	Ótimo
19976	MESA RETA	GABDJJAS/TJ	Gabinete	30/12/2005	R\$ 372,99	Ótimo
19977	ARMARIO C/2PTAS,3PRAT.AGLOM.AMARELO,	SDSM/DVSM	Setor de Serviço Médico(FHR)	30/12/2005	R\$ 941,70	Ótimo
19978	ARMARIO C/2PTAS,3PRAT.AGLOM.AMARELO,	CJIURUA	Salas do Cartório	30/12/2005	R\$ 941,70	Ótimo
19979	ARMARIO C/2PTAS,3PRAT.AGLOM.AMARELO,	STAM/FHR	Salas da Assistência Militar	30/12/2005	R\$ 941,70	Ótimo
19981	CADEIRA GIRATORIA, SEM BRAÇOS	VFAM4/FHR	Salas do Cartório	30/12/2005	R\$ 502,25	Ótimo
19982	CADEIRA GIRATORIA, SEM BRAÇOS	VCV11/FMNV	Materiais a Localizar	30/12/2005	R\$ 502,25	Ótimo
19983	CADEIRA GIRATORIA, SEM BRAÇOS	SP/DVPM	Materiais a Localizar	30/12/2005	R\$ 502,25	Ótimo
19984	ARMAR/PIA,SUSP,2PTAS,1PRAT.3DIV,TP/GRANITO,	SP/DVPM	Salas do Cartório	30/12/2005	R\$ 6,00	Ótimo
19985	ARMARIO	GABDDJCP/TJ	Gabinete	30/12/2005	R\$ 6,00	Ótimo
19986	MESA	GABDPCC/L/TJ	Salas do Cartório	30/12/2005	R\$ 6,00	Ótimo
19987	GAVETEIRO VOLANTE,AGLOM.PTO,3	GABDPCC/L/TJ	Salas do Cartório	30/12/2005	R\$ 6,00	Ótimo
19988	MESA	GABDPCC/L/TJ	Salas do Cartório	30/12/2005	R\$ 6,00	Ótimo
19989	ARMARIO,AGLOM.PTO.3PTAS.3PRAT.3GAV.MED.	GABDPCC/L/TJ	Salas do Cartório	30/12/2005	R\$ 6,00	Ótimo
19990	CADEIRA GIRATÓRIA COM BRAÇOS	GABDPCC/L/TJ	Salas do Cartório	30/12/2005	R\$ 6,00	Ótimo
19991	CADEIRA FIXA, COM BRAÇOS	SCCIGAF/TJ	Sec.Controle Int.Gestão Adm e	30/12/2005	R\$ 229,20	Ótimo
19992	CADEIRA FIXA, COM BRAÇOS	SCCIGAF/TJ	Sec.Controle Int.Gestão Adm e	30/12/2005	R\$ 6,00	Ótimo
19993	POLTRONA DE COURO PRETO	GABDPCC/L/TJ	Salas do Cartório	30/12/2005	R\$ 6,00	Ótimo
19994	POLTRONA DE COURO PRETO	GABDPCC/L/TJ	Salas do Cartório	30/12/2005	R\$ 6,00	Ótimo
19995	MESA/CENTRO,TAMPO	GABDPCC/L/TJ	Salas do Cartório	30/12/2005	R\$ 6,00	Ótimo
19996	SOFA COM 04 LUGARES	GABPRES	Gabinete da Presidencia	30/12/2005	R\$ 6,00	Ótimo
19997	Mesa de Centro, Vidro, 0,41x1,0x0,60 M (AxLxP)	GABDPCC/L/TJ	Salas do Cartório	30/12/2005	R\$ 6,00	Ótimo
19998	POLTRONA DE COURO PRETO	GABDPCC/L/TJ	Salas do Cartório	30/12/2005	R\$ 6,00	Ótimo
19999	MESA DE TRABALHO ORGÂNICA L	GABDPCC/L/TJ	Salas do Cartório	30/12/2005	R\$ 913,93	Ótimo
20000	GAVETEIRO	GABDPCC/L/TJ	Salas do Cartório	30/12/2005	R\$ 562,70	Ótimo
20001	ARMÁRIO COM 02 PORTAS "BAIXO"	CIPAR/1JE	Salas do Cartório	30/12/2005	R\$ 495,37	Ótimo
20002	ARMÁRIO COM 02 PORTAS "BAIXO"	SP/DVPM	Material com avaria para dar	30/12/2005	R\$ 495,37	Ótimo
20003	CADEIRA GIRATORIA, SEM BRAÇOS	3VFAM/FAM	Salas do Cartório	30/12/2005	R\$ 6,00	Ótimo
20004	MESA DE TRABALHO ORGÂNICA L	GABDPCC/L/TJ	Salas do Cartório	30/12/2005	R\$ 913,93	Ótimo
20005	MESA DE TRABALHO ORGÂNICA L	GABDPCC/L/TJ	Salas do Cartório	30/12/2005	R\$ 91.393,00	Ótimo
20006	MESA DE TRABALHO ORGÂNICA L	GABDPCC/L/TJ	Salas do Cartório	30/12/2005	R\$ 913,93	Ótimo
20007	MESA DE TRABALHO ORGÂNICA L	GABDPCC/L/TJ	Salas do Cartório	30/12/2005	R\$ 913,93	Ótimo
20008	GAVETEIRO	SP/DVPM	Salas do Cartório	30/12/2005	R\$ 562,70	Ótimo
20009	GAVETEIRO	SP/DVPM	Materiais a Localizar	30/12/2005	R\$ 562,70	Ótimo
20010	GAVETEIRO	GABDPCC/L/TJ	Salas do Cartório	30/12/2005	R\$ 562,70	Ótimo
20011	GAVETEIRO	GABDPCC/L/TJ	Salas do Cartório	30/12/2005	R\$ 562,70	Ótimo

20012	ARMARIO C/2PTAS,3PRAT.AGLOM.AMARELO,	GABDPCCCL/TJ	Salas do Cartório	30/12/2005	R\$ 1.483,38	Ótimo
20013	ARMARIO C/2PTAS,3PRAT.AGLOM.AMARELO,	GABDPCCCL/TJ	Salas do Cartório	30/12/2005	R\$ 1.483,38	Ótimo
20014	ARMARIO C/2PTAS,3PRAT.AGLOM.AMARELO,	GABDPCCCL/TJ	Salas do Cartório	30/12/2005	R\$ 1.483,38	Ótimo
20015	CADEIRA GIRATORIA, SEM BRAÇOS	3VFAM/FAM	Salas do Cartório	30/12/2005	R\$ 6,00	Ótimo
20016	CADEIRA GIRATORIA, SEM BRAÇOS	GABDSSM/TJ	gabinete	30/12/2005	R\$ 6,00	Ótimo
20017	CADEIRA GIRATORIA, SEM BRAÇOS	SP/DVPM	Salas do Cartório	30/12/2005	R\$ 6,00	Ótimo
20018	CADEIRA GIRATORIA, SEM BRAÇOS	3VFAM/FAM	Salas do Cartório	30/12/2005	R\$ 6,00	Ótimo
20019	ARMAR/PIA,SUSP,2PTAS,1PRAT.3DIV,TP/GRANITO,	GABDPCCCL/TJ	Salas do Cartório	30/12/2005	R\$ 6,00	Ótimo
20020	ARMARIO	GABDPCCCL/TJ	Salas do Cartório	30/12/2005	R\$ 6,00	Ótimo
20021	ARMARIO SUSP.4PTAS.4PRAT.FORMICA	DVENG/TJ	Divisão de Engenharia	30/12/2005	R\$ 6,00	Ótimo
20022	ARMAR/PIA,SUSP.3PTAS.2PRAT.4GAV.T/GRANITO,	DVENG/TJ	Divisão de Engenharia	30/12/2005	R\$ 6,00	Regular
20023	CADEIRA FIXA, COM BRAÇOS	SP/DVPM	Materiais a Localizar	30/12/2005	R\$ 229,20	Ótimo
20024	CADEIRA FIXA, COM BRAÇOS	SP/DVPM	Material com avaria para dar	30/12/2005	R\$ 229,20	Ótimo
20025	CADEIRA FIXA, COM BRAÇOS	GABDCMSR/TJ	Materiais a Localizar	30/12/2005	R\$ 229,20	Ótimo
20026	CADEIRA FIXA, COM BRAÇOS	DVENG/TJ	Divisão de Engenharia	30/12/2005	R\$ 229,20	Ótimo
20027	RACK 2	SP/DVPM	Materiais a Localizar	30/12/2005	R\$ 6,00	Ótimo
20028	RACK 2	DVENG/TJ	Divisão de Engenharia	30/12/2005	R\$ 6,00	Ótimo
20029	MESA	GABDJMB/TJ	Materiais a Localizar	30/12/2005	R\$ 6,00	Ótimo
20030	GAVETEIRO VOLANTE,AGLOM.PTO,3	SP/DVPM	Materiais a Localizar	30/12/2005	R\$ 6,00	Ótimo
20031	MESA	GABDJMB/TJ	Materiais a Localizar	30/12/2005	R\$ 6,00	Ótimo
20032	ARMARIO,AGLOM.PTO.3PTAS.3PRAT.3GAV.MED.	GABDJMB/TJ	Materiais a Localizar	30/12/2005	R\$ 6,00	Ótimo
20033	CADEIRA	SP/DVPM	Materiais a Localizar	30/12/2005	R\$ 6,00	Ótimo
20034	CADEIRA FIXA	SP/DVPM	Materiais a Localizar	30/12/2005	R\$ 6,00	Ótimo
20035	CADEIRA FIXA	SP/DVPM	Materiais a Localizar	30/12/2005	R\$ 6,00	Ótimo
20036	POLTRONA DE COURO PRETO	GABDJMB/TJ	Materiais a Localizar	30/12/2005	R\$ 6,00	Ótimo
20037	POLTRONA DE COURO PRETO	STAPP/TJ	Secretaria do Tribunal Pleno	30/12/2005	R\$ 6,00	Ótimo
20038	MESA/CENTRO,TAMPO	GABDJMB/TJ	Materiais a Localizar	30/12/2005	R\$ 6,00	Ótimo
20039	SOFA C/2 LUG.ALMOF/REV.COURO/MARROM	GABPRES	Gabinete da Presidencia	30/12/2005	R\$ 6,00	Ótimo
20040	MESA DE	GABDJMB/TJ	Materiais a Localizar	30/12/2005	R\$ 6,00	Ótimo
20041	POLTRONA DE COURO PRETO	GABDJMB/TJ	Materiais a Localizar	30/12/2005	R\$ 6,00	Regular
20042	MESA L, AGLOMERADO AMARELO, MED. 0,75 X	GABDJMB/TJ	Materiais a Localizar	30/12/2005	R\$ 913,93	Ótimo
20043	GAVETEIRO	SP/DVPM	Materiais a Localizar	30/12/2005	R\$ 6,00	Regular
20044	ARMÁRIO COM 02 PORTAS "BAIXO"	SP/DVPM	Materiais a Localizar	30/12/2005	R\$ 495,37	Ótimo
20045	ARMÁRIO COM 02 PORTAS "BAIXO"	SP/DVPM	Bens baixados	30/12/2005	R\$ 495,37	Ótimo
20046	CADEIRA	CIBARCE	Salas do Cartório	30/12/2005	R\$ 6,00	Ótimo
20047	SOFA C/2 LUGARES,BASE INOX,REV.TEC.MARROM	SGJ/TJAM	Secretaria Geral de Justiça	30/12/2005	R\$ 6,00	Ótimo
20048	POLTRONA C/BÇOS,BASE INOX,REV.TEC.MARROM	GABDJMB/TJ	Materiais a Localizar	30/12/2005	R\$ 6,00	Regular
20049	POLTRONA C/BÇOS,BASE INOX,REV.TEC.MARROM	GABDJMB/TJ	Materiais a Localizar	30/12/2005	R\$ 6,00	Ótimo
20050	MESA L, AGLOMERADO AMARELO, MED. 0,75 X	GABDJMB/TJ	Materiais a Localizar	30/12/2005	R\$ 913,93	Ótimo
20051	MESA L, AGLOMERADO AMARELO, MED. 0,75 X	GABDJMB/TJ	Materiais a Localizar	30/12/2005	R\$ 913,93	Ótimo
20052	MESA L, AGLOMERADO AMARELO, MED. 0,75 X	GABDJMB/TJ	Materiais a Localizar	30/12/2005	R\$ 913,93	Ótimo
20053	MESA L, AGLOMERADO AMARELO, MED. 0,75 X	SP/DVPM	Materiais a Localizar	30/12/2005	R\$ 913,93	Ótimo
20054	GAVETEIRO	GABDJMB/TJ	Materiais a Localizar	30/12/2005	R\$ 562,70	Ótimo
20055	GAVETEIRO	GABDJMB/TJ	Materiais a Localizar	30/12/2005	R\$ 562,70	Ótimo
20056	GAVETEIRO	GABDJMB/TJ	Materiais a Localizar	30/12/2005	R\$ 562,70	Ótimo
20057	GAVETEIRO	GABDJMB/TJ	Materiais a Localizar	30/12/2005	R\$ 562,70	Ótimo
20058	ARMARIO C/2PTAS,3PRAT.AGLOM.AMARELO,	SP/DVPM	Materiais a Localizar	30/12/2005	R\$ 6,00	Regular
20059	ARMARIO C/2PTAS,3PRAT.AGLOM.AMARELO,	SP/DVPM	Materiais a Localizar	30/12/2005	R\$ 6,00	Regular
20060	ARMARIO C/2PTAS,3PRAT.AGLOM.AMARELO,	GABDJMB/TJ	Materiais a Localizar	30/12/2005	R\$ 1.843,38	Ótimo
20061	CADEIRA	DVENG/TJ	Divisão de Engenharia	30/12/2005	R\$ 6,00	Ótimo
20062	CADEIRA	GABDJMB/TJ	Materiais a Localizar	30/12/2005	R\$ 6,00	Ótimo
20063	CADEIRA	VECUETE4/FHR	Salas do Cartório	30/12/2005	R\$ 6,00	Ótimo
20064	CADEIRA	DVCERIM/TJ	Sala da Divisão de Cerimonial	30/12/2005	R\$ 6,00	Ótimo
20065	ARMAR/PIA,SUSP,2PTAS,1PRAT.3DIV,TP/GRANITO,	GABDJMB/TJ	Materiais a Localizar	30/12/2005	R\$ 6,00	Ótimo
20066	ARMARIO	GABDJMB/TJ	Materiais a Localizar	30/12/2005	R\$ 6,00	Ótimo
20067	MESA	GABDCCRR/TJ	Materiais a Localizar	30/12/2005	R\$ 6,00	Ótimo
20068	GAVETEIRO VOLANTE,AGLOM.PTO,3	GABDCCRR/TJ	Materiais a Localizar	30/12/2005	R\$ 6,00	Ótimo
20069	MESA	GABDCCRR/TJ	Materiais a Localizar	30/12/2005	R\$ 6,00	Ótimo
20070	ARMÁRIO COM 03 PORTAS E 03 GAVETAS	GABDCCRR/TJ	Materiais a Localizar	30/12/2005	R\$ 6,00	Ótimo
20071	CADEIRA	VECUETE2/FHR	Salas do Cartório	30/12/2005	R\$ 0,60	Ótimo
20072	CADEIRA FIXA	EASTJAM	Sala da Escola de Aperf. do	30/12/2005	R\$ 6,00	Ótimo
20073	CADEIRA FIXA	SCCR/TJ	Secretaria das Câmaras Reunidas	30/12/2005	R\$ 6,00	Ótimo
20074	POLTRONA DE COURO PRETO	GABDCCRR/TJ	Materiais a Localizar	30/12/2005	R\$ 6,00	Ótimo
20075	POLTRONA DE COURO PRETO	GABDCCRR/TJ	Materiais a Localizar	30/12/2005	R\$ 6,00	Ótimo
20076	MESA/CENTRO,TAMPO	GABDCCRR/TJ	Materiais a Localizar	30/12/2005	R\$ 6,00	Ótimo
20077	SOFA C/2 LUG.ALMOF/REV.COURO/MARROM	GABDCCRR/TJ	Materiais a Localizar	30/12/2005	R\$ 6,00	Ótimo
20078	MESA DE	GABDCCRR/TJ	Materiais a Localizar	30/12/2005	R\$ 6,00	Ótimo
20079	POLTRONA DE COURO PRETO	GABDCCRR/TJ	Materiais a Localizar	30/12/2005	R\$ 6,00	Ótimo
20080	MESA L, AGLOMERADO AMARELO, MED. 0,75 X	GABDCCRR/TJ	Materiais a Localizar	30/12/2005	R\$ 913,93	Ótimo
20081	GAVETEIRO	CODP2G/TJ	Coord. Distribuição Processual 2º	30/12/2005	R\$ 562,70	Ótimo
20082	ARMÁRIO COM 02 PORTAS "BAIXO"	SP/DVPM	Materiais a Localizar	30/12/2005	R\$ 6,00	Ótimo
20083	ARMARIO C/2PTAS,AGLOM.AMARELO,2PRAT.MED.	STARQ/CN	Setor de Arquivo Geral	30/12/2005	R\$ 6,00	Ótimo
20084	ARMARIO C/2PTAS,AGLOM.AMARELO,2PRAT.MED.	GABDJMB/TJ	Materiais a Localizar	30/12/2005	R\$ 495,37	Ótimo
20085	SOFA C/2 LUGARES,BASE INOX,REV.TEC.MARROM	STAPP/TJ	Secretaria do Tribunal Pleno	30/12/2005	R\$ 6,00	Ótimo
20086	POLTRONA C/BÇOS,BASE INOX,REV.TEC.MARROM	GABVPRES/TJ	Gabinete da Vice-Presidência	30/12/2005	R\$ 6,00	Ótimo
20087	POLTRONA C/BÇOS,BASE INOX,REV.TEC.MARROM	GABVPRES/TJ	Gabinete da Vice-Presidência	30/12/2005	R\$ 6,00	Ótimo
20088	MESA DE TRABALHO ORGÂNICA L	GABVPRES/TJ	Gabinete da Vice-Presidência	30/12/2005	R\$ 913,93	Ótimo
20089	MESA DE TRABALHO ORGÂNICA L	GABDJMB/TJ	Materiais a Localizar	30/12/2005	R\$ 913,93	Ótimo
20090	MESA L, AGLOMERADO AMARELO, MED. 0,75 X	GABDCCRR/TJ	Materiais a Localizar	30/12/2005	R\$ 913,93	Ótimo
20091	MESA L, AGLOMERADO AMARELO, MED. 0,75 X	SP/DVPM	Material com Avaria	30/12/2005	R\$ 913,93	Ótimo
20092	GAVETEIRO	GABDFHPL/TJ	Salas do Cartório	30/12/2005	R\$ 562,70	Ótimo
20093	GAVETEIRO	CINOLIN	Salas do Cartório	30/12/2005	R\$ 562,70	Ótimo
20094	GAVETEIRO	VCM2/FHR	Salas do Cartório	30/12/2005	R\$ 562,70	Regular
20095	GAVETEIRO	GABDFHPL/TJ	Salas do Cartório	30/12/2005	R\$ 562,70	Ótimo
20096	MESA S/GAV.AGLOMERADO AMARELO,MED. 0,75	EASTJAM	Materiais a Localizar	30/12/2005	R\$ 6,00	Ótimo
20097	ARMARIO C/2PTAS,3PRAT.AGLOM.AMARELO,	VRPP/FHR	Salas do Cartório	30/12/2005	R\$ 1.483,38	Ótimo
20098	ARMARIO C/2PTAS,3PRAT.AGLOM.AMARELO,	GABVPRES/TJ	Gabinete da Vice-Presidência	30/12/2005	R\$ 6,00	Ótimo
20099	ARMARIO C/2PTAS,3PRAT.AGLOM.AMARELO,	JECVDFCM1/FAM	Salas do Cartório	30/12/2005	R\$ 1.483,38	Ótimo
20100	CADEIRA	AASGA/TJ	Gabinete da Presidencia	30/12/2005	R\$ 6,00	Ótimo
20101	CADEIRA	GABVPRES/TJ	Gabinete da Vice-Presidência	30/12/2005	R\$ 6,00	Ótimo
20102	CADEIRA	AASGA/TJ	Gabinete da Presidencia	30/12/2005	R\$ 6,00	Ótimo
20103	CADEIRA	SP/DVPM	Material para Doacao	30/12/2005	R\$ 6,00	Regular

O original deste documento é eletrônico e foi assinado digitalmente por EDUARDO MARTINS DE SOUZA e DOMINGOS JORGE CHALUB PEREIRA.  
 Para verificar a autenticidade desta cópia impressa, acesse o site <https://caixa.jus.br/verificar-autenticidade.aspx> e informe o número de acesso. Para mais informações, consulte o site <http://caixa.jus.br>

20104	ARMAR,PIA,SUSP,2PTAS,1PRAT.3DIV,TP/GRANITO,	GABDCCRR/TJ	Materiais a Localizar	30/12/2005	R\$ 6,00	Regular
20105	ARMAR/SUSP,2PTAS,1PRAT.FORMICA.BCO/MARFI	GABDCCRR/TJ	Materiais a Localizar	30/12/2005	R\$ 6,00	Ótimo
20106	CADEIRA	VRPP/FHR	Salas do Cartório	30/12/2005	R\$ 6,00	Regular
20107	MESA	GABDALT/TJ	Materiais a Localizar	30/12/2005	R\$ 6,00	Ótimo
20108	GAVETEIRO VOLANTE,AGLOM.PTO,3	GABDALT/TJ	Materiais a Localizar	30/12/2005	R\$ 6,00	Ótimo
20109	MESA	SP/DVPM	Materiais a Localizar	30/12/2005	R\$ 6,00	Regular
20110	ARMARIO,AGLOM.PTO.3PTAS.3PRAT.3GAV.MED.	GABDALT/TJ	Materiais a Localizar	30/12/2005	R\$ 6,00	Ótimo
20111	CADEIRA	SP/DVPM	Materiais a Localizar	30/12/2005	R\$ 6,00	Ótimo
20112	CADEIRA FIXA	GABDALT/TJ	Materiais a Localizar	30/12/2005	R\$ 6,00	Ótimo
20113	CADEIRA FIXA	GABDALT/TJ	Materiais a Localizar	30/12/2005	R\$ 6,00	Ótimo
20114	CADEIRA FIXA C/BOS,ACO INOX,ASS/ENC.COURO	GABDJHSS/TJ	Gabinete	30/12/2005	R\$ 6,00	Ótimo
20115	CADEIRA FIXA C/BOS,ACO INOX,ASS/ENC.COURO	GABDAJMC/TJ	Gabinete	30/12/2005	R\$ 6,00	Ótimo
20116	MESA/CENTRO,TAMPO	GABDALT/TJ	Materiais a Localizar	30/12/2005	R\$ 6,00	Ótimo
20117	SOFA C/2 LUG.ALMOF/REV.COURO/MARROM	GABDALT/TJ	Materiais a Localizar	30/12/2005	R\$ 6,00	Ótimo
20118	MESA DE	GABDALT/TJ	Materiais a Localizar	30/12/2005	R\$ 6,00	Ótimo
20119	CADEIRA FIXA C/BOS,ACO INOX,ASS/ENC.COURO	GABDJSM	Gabinete	30/12/2005	R\$ 6,00	Ótimo
20120	MESA DE TRABALHO ORGÂNICA L	CIBARCE	Salas do Cartório	30/12/2005	R\$ 913,93	Ótimo
20121	GAVETEIRO VOLANTE COM 03 GAVETAS.	DVIL/TJ	Div. Infraestrutura e Logística	30/12/2005	R\$ 562,70	Ótimo
20122	ARMÁRIO COM 02 PORTAS "BAIXO"	CGJ	Setor de Correição da C.G.J.	30/12/2005	R\$ 495,37	Ótimo
20123	ARMÁRIO COM 02 PORTAS "BAIXO"	GABDALT/TJ	Materiais a Localizar	30/12/2005	R\$ 495,37	Ótimo
20124	CADEIRA	SP/DVPM	Materiais a Localizar	30/12/2005	R\$ 6,00	Regular
20125	SOFA C/2 LUGARES, BASE INOX, REV. TEC. MARROM	GABDALT/TJ	Materiais a Localizar	30/12/2005	R\$ 6,00	Ótimo
20126	POLTRONA C/BÇOS, BASE INOX, REV. TEC. MARROM	GABDALT/TJ	Materiais a Localizar	30/12/2005	R\$ 6,00	Ótimo
20127	POLTRONA C/BÇOS, BASE INOX, REV. TEC. MARROM	GABDALT/TJ	Materiais a Localizar	30/12/2005	R\$ 6,00	Regular
20128	MESA DE TRABALHO ORGÂNICA L	GABDALT/TJ	Materiais a Localizar	30/12/2005	R\$ 913,93	Ótimo
20129	MESA DE TRABALHO ORGÂNICA L	GABDALT/TJ	Materiais a Localizar	30/12/2005	R\$ 913,93	Ótimo
20130	MESA L, AGLOMERADO AMARELO, MED. 0,75 X	SP/DVPM	Materiais a Localizar	30/12/2005	R\$ 6,00	Regular
20131	MESA DE TRABALHO ORGÂNICA L	GABDALT/TJ	Materiais a Localizar	30/12/2005	R\$ 913,93	Regular
20132	GAVETEIRO VOLANTE, COM 03 GAVETAS	CIATNOR	Salas do Cartório	30/12/2005	R\$ 6,00	Ótimo
20133	GAVETEIRO	GABDALT/TJ	Materiais a Localizar	30/12/2005	R\$ 562,70	Ótimo
20134	GAVETEIRO	DVEXPED/SEC/GAD	Divisão de Expediente	30/12/2005	R\$ 562,70	Ótimo
20135	GAVETEIRO	GABDALT/TJ	Materiais a Localizar	30/12/2005	R\$ 562,70	Ótimo
20136	ARMARIO C/2PTAS,3PRAT.AGLOM.AMARELO,	GABDALT/TJ	Materiais a Localizar	30/12/2005	R\$ 1.483,38	Ótimo
20137	ARMARIO C/2PTAS,3PRAT.AGLOM.AMARELO,	STARQ/CN	Setor de Arquivo Geral	30/12/2005	R\$ 1.483,38	Ótimo
20138	ARMARIO C/2PTAS,3PRAT.AGLOM.AMARELO,	GABDALT/TJ	Materiais a Localizar	30/12/2005	R\$ 1.483,38	Ótimo
20139	CADEIRA	GABDWJA/TJ	Materiais a Localizar	30/12/2005	R\$ 6,00	Regular
20140	CADEIRA	SP/DVPM	Material Disponível	30/12/2005	R\$ 6,00	Regular
20141	CADEIRA	VRPP/FHR	Salas do Cartório	30/12/2005	R\$ 6,00	Ótimo
20142	CADEIRA	SP/DVPM	Material Disponível	30/12/2005	R\$ 6,00	Ótimo
20143	ARMAR,PIA,SUSP,2PTAS,1PRAT.3DIV,TP/GRANITO,	GABDALT/TJ	Materiais a Localizar	30/12/2005	R\$ 6,00	Ótimo
20144	ARMÁRIO COM 02 PORTAS, ALTO	GABDALT/TJ	Materiais a Localizar	30/12/2005	R\$ 6,00	Ótimo
20145	MESA	GABDDMC/TJ	Gabinete	30/12/2005	R\$ 6,00	Ótimo
20146	GAVETEIRO VOLANTE, COM 03 GAVETAS	GABDDMC/TJ	Gabinete	30/12/2005	R\$ 6,00	Ótimo
20147	MESA	SP/DVPM	Material Disponível	30/12/2005	R\$ 6,00	Ótimo
20148	ARMARIO,AGLOM.PTO.3PTAS.3PRAT.3GAV.MED.	GABDDMC/TJ	Gabinete	30/12/2005	R\$ 6,00	Ótimo
20149	CADEIRA	CGJ	Setor do Selo	30/12/2005	R\$ 6,00	Regular
20150	CADEIRA FIXA, COM BRAÇOS	DVENG/TJ	Divisão de Engenharia	30/12/2005	R\$ 229,20	Ótimo
20151	CADEIRA FIXA, COM BRAÇOS	SP/DVPM	Materiais a Localizar	30/12/2005	R\$ 229,20	Ótimo
20152	POLTRONA DE COURO PRETO	GABDDMC/TJ	Gabinete	30/12/2005	R\$ 3.616,64	Ótimo
20153	POLTRONA DE COURO PRETO	GABDDMC/TJ	Gabinete	30/12/2005	R\$ 3.616,64	Ótimo
20154	Mesa de Centro, Vidro, 0,41x1,0x0,60 M (AxLxP)	GABDDMC/TJ	Gabinete	30/12/2005	R\$ 1.770,24	Ótimo
20155	SOFA C/2 LUG.ALMOF/REV.COURO/MARROM	GABDDMC/TJ	Gabinete	30/12/2005	R\$ 6,00	Ótimo
20156	Mesa de Centro, Vidro, 0,41x1,0x0,60 M (AxLxP)	GABDDMC/TJ	Gabinete	30/12/2005	R\$ 2.201,48	Ótimo
20157	POLTRONA DE COURO PRETO	GABDDMC/TJ	Gabinete	30/12/2005	R\$ 3.616,64	Ótimo
20158	MESA DE TRABALHO ORGÂNICA L	GABDDMC/TJ	Gabinete	30/12/2005	R\$ 913,93	Ótimo
20159	GAVETEIRO VOLANTE, COM 03 GAVETAS	GABDDMC/TJ	Gabinete	30/12/2005	R\$ 562,70	Ótimo
20160	ARMARIO C/2PTAS,AGLOM.AMARELO,2PRAT.MED.	GABDDMC/TJ	Gabinete	30/12/2005	R\$ 6,00	Regular
20161	ARMÁRIO COM 02 PORTAS "BAIXO"	GABDDMC/TJ	Gabinete	30/12/2005	R\$ 493,37	Ótimo
20162	ARMÁRIO COM 02 PORTAS "BAIXO"	GABDDMC/TJ	Gabinete	30/12/2005	R\$ 493,37	Ótimo
20163	CADEIRA GIRATORIA, SEM BRAÇOS	GABDDMC/TJ	Gabinete	30/12/2005	R\$ 502,25	Ótimo
20164	MESA L, AGLOMERADO AMARELO, MED. 0,75 X	SP/DVPM	Materiais a Localizar	30/12/2005	R\$ 6,00	Regular
20165	MESA DE TRABALHO ORGÂNICA L	VTJ3/FHR	Secretaria	30/12/2005	R\$ 913,93	Ótimo
20166	MESA DE TRABALHO ORGÂNICA L	CINARIPU	Salas do Cartório	30/12/2005	R\$ 913,93	Ótimo
20167	MESA DE TRABALHO ORGÂNICA L	GABDDMC/TJ	Gabinete	30/12/2005	R\$ 913,93	Ótimo
20168	GAVETEIRO VOLANTE COM 03 GAVETAS	GABDDMC/TJ	Gabinete	30/12/2005	R\$ 562,70	Ótimo
20169	GAVETEIRO	SP/DVPM	Materiais a Localizar	30/12/2005	R\$ 6,00	Regular
20170	GAVETEIRO VOLANTE COM 03 GAVETAS	GABDDMC/TJ	Gabinete	30/12/2005	R\$ 562,70	Ótimo
20171	GAVETEIRO VOLANTE COM 03 GAVETAS	GABDDMC/TJ	Gabinete	30/12/2005	R\$ 562,70	Ótimo
20172	ARMÁRIO COM 02 PORTAS, ALTO	GABDDMC/TJ	Gabinete	30/12/2005	R\$ 941,70	Ótimo
20173	ARMÁRIO COM 02 PORTAS, ALTO	GABDDMC/TJ	Gabinete	30/12/2005	R\$ 941,70	Ótimo
20174	ARMÁRIO COM 02 PORTAS, ALTO	GABDDMC/TJ	Gabinete	30/12/2005	R\$ 941,70	Ótimo
20175	MESA S/GAV.AGLOMERADO AMARELO,MED. 0,75	SP/DVPM	Materiais a Localizar	30/12/2005	R\$ 6,00	Regular
20176	CADEIRA GIRATORIA, SEM BRAÇOS	SCCR/TJ	Secretaria das Câmaras Reunidas	30/12/2005	R\$ 502,25	Ótimo
20177	CADEIRA GIRATORIA, SEM BRAÇOS	GABDDMC/TJ	Gabinete	30/12/2005	R\$ 502,25	Ótimo
20178	CADEIRA GIRATORIA, SEM BRAÇOS	GABDDMC/TJ	Gabinete	30/12/2005	R\$ 502,25	Ótimo
20179	CADEIRA	VRPP/FHR	Salas do Cartório	30/12/2005	R\$ 6,00	Ótimo
20180	ARMAR,PIA,SUSP,2PTAS,1PRAT.3DIV,TP/GRANITO,	GABDDMC/TJ	Gabinete	30/12/2005	R\$ 6,00	Ótimo
20181	ARMÁRIO COM 02 PORTAS, ALTO	GABDDMC/TJ	Gabinete	30/12/2005	R\$ 6,00	Ótimo
20182	ARMAR,PIA,SUSP.3PTAS.2PRAT.4GAV.T/GRANITO,	SDSM/DVSM	Setor de Serviço Médico(FHR)	30/12/2005	R\$ 6,00	Ótimo
20183	ARMARIO SUSP.4PTAS.4PRAT.FORMICA	DVENG/TJ	Divisão de Engenharia	30/12/2005	R\$ 6,00	Ótimo
20184	CADEIRA FIXA, COM BRAÇOS	GABDDMC/TJ	Gabinete	30/12/2005	R\$ 229,20	Ótimo
20185	CADEIRA FIXA C/BÇOS LIGADOS NO ENCOSTO,AZUL	DVENG/TJ	Divisão de Engenharia	30/12/2005	R\$ 6,00	Ótimo
20186	CADEIRA FIXA	SP/DVPM	Materiais a Localizar	30/12/2005	R\$ 6,00	Ótimo
20187	CADEIRA FIXA C/BÇOS LIGADOS NO ENCOSTO,AZUL	DVENG/TJ	Divisão de Engenharia	30/12/2005	R\$ 6,00	Ótimo
20188	ARMARIO C/2PTAS, 1PRAT.	SP/DVPM	Materiais a Localizar	30/12/2005	R\$ 6,00	Regular
20189	LONGARINA	DVENG/TJ	Divisão de Engenharia	30/12/2005	R\$ 1.303,58	Ótimo
20190	LONGARINA	DVENG/TJ	Divisão de Engenharia	30/12/2005	R\$ 1.232,24	Ótimo
20191	RACK 2	DVENG/TJ	Divisão de Engenharia	30/12/2005	R\$ 6,00	Ótimo
20192	RACK 2	SP/DVPM	Materiais a Localizar	30/12/2005	R\$ 6,00	Ótimo
20193	APARELHO TELEFONICO	SP/DVPM	Material Disponível	30/12/2005	R\$ 38,00	Bom
20194	APARELHO TELEFONICO	CGJ	Setor do Selo	30/12/2005	R\$ 38,00	Bom
20195	APARELHO TELEFONICO	SP/DVPM	Materiais a Localizar	30/12/2005	R\$ 38,00	Bom

20196	APARELHO TELEFONICO	SP/DVPM	Materiais a Localizar		30/12/2005	R\$ 38,00	Regular
20197	APARELHO TELEFONICO	SP/DVPM	Materiais a Localizar		30/12/2005	R\$ 38,00	Bom
20198	APARELHO TELEFONICO	SP/DVPM	Materiais a Localizar		30/12/2005	R\$ 38,00	Bom
20199	APARELHO TELEFONICO	GABDDMC/TJ	Gabinete		30/12/2005	R\$ 38,00	Bom
20200	APARELHO TELEFONICO	SP/DVPM	Materiais a Localizar		30/12/2005	R\$ 38,00	Ótimo
20201	APARELHO TELEFONICO	GABPRES	Gabinete da Presidencia		30/12/2005	R\$ 38,00	Bom
20202	APARELHO TELEFONICO	SCCCM1/TJ	Secretaria da 1ª Câmara Criminal		30/12/2005	R\$ 38,00	Bom
20203	APARELHO FONE/FAX	SP/DVPM	Material com Avaria		30/12/2005	R\$ 450,00	Bom
20204	APARELHO FONE/FAX	GABDALT/TJ	Materiais a Localizar		30/12/2005	R\$ 450,00	Ótimo
20205	APARELHO FONE/FAX	SCCCM1/TJ	Secretaria da 1ª Câmara Criminal		30/12/2005	R\$ 450,00	Bom
20206	APARELHO FONE/FAX	SP/DVPM	Materiais a Localizar		30/12/2005	R\$ 450,00	Ótimo
20207	APARELHO FONE/FAX	CIMAU/1V	Salas do Cartório		30/12/2005	R\$ 450,00	Bom
20208	APARELHO FONE/FAX	GABDJMLL/TJ	Gabinete da Presidencia		30/12/2005	R\$ 450,00	Ótimo
20209	REFRIGERADOR COMPACTO, 120 LITROS	SCDR/FMV	Materiais a Localizar		30/12/2005	R\$ 609,00	Bom
20210	REFRIGERADOR COMPACTO, 120 LITROS	STAJUI/FMV	Setor de Ajuizamento do FMV		30/12/2005	R\$ 609,00	Bom
20211	REFRIGERADOR COMPACTO, 120 LITROS	COJE/FMV	Coord. Juizados Especiais do FMV		30/12/2005	R\$ 609,00	Bom
20212	AR CONDICIONADO - 10.000 BTUS	SP/DVPM	Materiais a Localizar		30/12/2005	R\$ 840,00	Regular
20213	SENSOR BIOMETRICO (DIGITAL)	SP/DVPM	Materiais a Localizar		30/12/2005	R\$ 598,00	Regular
20214	SENSOR BIOMETRICO (DIGITAL)	SP/DVPM	Materiais a Localizar		30/12/2005	R\$ 598,00	Regular
20215	SENSOR BIOMETRICO (DIGITAL)	SP/DVPM	Materiais a Localizar		30/12/2005	R\$ 598,00	Regular
20216	SENSOR BIOMETRICO (DIGITAL)	SP/DVPM	Materiais a Localizar		30/12/2005	R\$ 598,00	Regular
20217	CADEIRA DE RODAS,COM BRACOS,COR	SP/DVPM	Materiais a Localizar		30/12/2005	R\$ 6,00	Regular
20218	BEBEDOURO ELETRICO P/GARRAFAO, 2 TORNEIRAS	SP/DVPM	Materiais a Localizar		30/12/2005	R\$ 360,00	Regular
20220	MESA C/3GAV.FORMICA AMARELA	GPMPFSC/FHR	Grupo Perm. Monit. Fisc. Sist		30/12/2005	R\$ 6,00	Regular
20221	MESA P/COMP.TEC.REBAIX.AGLOM/LAM.DE	SP/DVPM	Materiais a Localizar		30/12/2005	R\$ 6,00	Regular
20222	MESA DE TRABALHO ORGÂNICA L	STAM/TJ	SALA DA ASSISTÊNCIA MILITAR		24/05/2006	R\$ 913,93	Ótimo
20224	GAVETEIRO	GABDJJAS/TJ	Gabinete		26/05/2006	R\$ 562,70	Ótimo
20225	GAVETEIRO	STAM/TJ	SALA DA ASSISTÊNCIA MILITAR		26/05/2006	R\$ 562,70	Ótimo
20226	GAVETEIRO	SP/DVPM	Materiais a Localizar		26/05/2006	R\$ 562,70	Ótimo
20227	CADEIRA GIRATORIA COM BRAÇOS	SP/DVPM	Materiais a Localizar		26/05/2006	R\$ 599,44	Ótimo
20228	POLTRONA GIRATÓRIA SEM BRAÇOS, TIPO	SP/DVPM	Materiais a Localizar		26/05/2006	R\$ 502,25	Ótimo
20229	CADEIRA FIXA, COM BRAÇOS 2	STAM/TJ	SALA DA ASSISTÊNCIA MILITAR		26/05/2006	R\$ 229,20	Ótimo
20230	CADEIRA FIXA, COM BRAÇOS 2	SP/DVPM	Material com avaria para dar		26/05/2006	R\$ 229,20	Ótimo
20231	APARELHO TELEFONICO	STAPP/TJ	Materiais a Localizar		29/05/2006	R\$ 1,00	Ótimo
20232	RACK MURAL	DVCERIM/TJ	Sala da Divisão de Cerimonial		29/05/2006	R\$ 1,00	Ótimo
20233	RACK MURAL	DVCERIM/TJ	Sala da Divisão de Cerimonial		29/05/2006	R\$ 1,00	Ótimo
20234	MESA DE TRABALHO ORGÂNICA L	DVCERIM/TJ	Sala da Divisão de Cerimonial		29/05/2006	R\$ 913,93	Ótimo
20235	MESA DE TRABALHO ORGÂNICA L	AASGA/TJ	Gabinete da Presidencia		29/05/2006	R\$ 913,93	Ótimo
20236	MESA DE TRABALHO ORGÂNICA L	GABPRES	Gabinete da Presidencia		29/05/2006	R\$ 913,93	Ótimo
20237	MESA DE TRABALHO ORGÂNICA L	GABPRES	Gabinete da Presidencia		29/05/2006	R\$ 913,93	Ótimo
20239	GAVETEIRO VOLANTE, COM 03 GAVETAS	DVCERIM/TJ	Sala da Divisão de Cerimonial		29/05/2006	R\$ 562,70	Ótimo
20240	GAVETEIRO VOLANTE, COM 03 GAVETAS	DVCC/TJ	Divisão de Contratos e Convênios		29/05/2006	R\$ 562,70	Ótimo
20241	GAVETEIRO VOLANTE, COM 03 GAVETAS	DVCERIM/TJ	Sala da Divisão de Cerimonial		29/05/2006	R\$ 562,70	Ótimo
20242	ARMÁRIO COM 02 PORTAS "BAIXO"	DVCERIM/TJ	Sala da Divisão de Cerimonial		29/05/2006	R\$ 495,37	Ótimo
20243	ARMÁRIO COM 02 PORTAS "BAIXO"	DVCERIM/TJ	Sala da Divisão de Cerimonial		29/05/2006	R\$ 495,37	Ótimo
20244	ARMÁRIO COM 01 PORTA "BAIXO"	DVCERIM/TJ	Sala da Divisão de Cerimonial		29/05/2006	R\$ 511,16	Ótimo
20245	ARMÁRIO COM 02 PORTAS, MÉDIO	DVCERIM/TJ	Sala da Divisão de Cerimonial		29/05/2006	R\$ 876,50	Ótimo
20246	ARMÁRIO COM 02 PORTAS, MÉDIO	DVCERIM/TJ	Sala da Divisão de Cerimonial		29/05/2006	R\$ 876,50	Ótimo
20247	MESA SEM GAVETA	STMAN/TJ	Setor de manutenção TIA		29/05/2006	R\$ 1.282,16	Ótimo
20248	MESA DE TRABALHO ORGÂNICA L	COIJ/TORRE CÍVEL	Coordenadoria da Infância e		29/05/2006	R\$ 1.128,95	Ótimo
20249	DIVISÓRIA DE MESA 2	SP/DVPM	Materiais a Localizar		29/05/2006	R\$ 162,06	Ótimo
20250	CADEIRA GIRATORIA, SEM BRAÇOS	SCCR/TJ	Secretaria das Câmaras Reunidas		29/05/2006	R\$ 502,25	Ótimo
20251	CADEIRA GIRATORIA, SEM BRAÇOS	SP/DVPM	Materiais a Localizar		29/05/2006	R\$ 502,25	Ótimo
20252	CADEIRA GIRATORIA, SEM BRAÇOS	STAM/TJ	SALA DA ASSISTÊNCIA MILITAR		29/05/2006	R\$ 502,25	Ótimo
20253	CADEIRA GIRATORIA, SEM BRAÇOS	SP/DVPM	Materiais a Localizar		29/05/2006	R\$ 502,25	Ótimo
20254	CADEIRA GIRATORIA, SEM BRAÇOS	SP/DVPM	Materiais a Localizar		29/05/2006	R\$ 502,25	Ótimo
20255	CADEIRA GIRATORIA, SEM BRAÇOS	AASGA/TJ	Gabinete da Presidencia		29/05/2006	R\$ 502,25	Ótimo
20256	CADEIRA GIRATORIA, SEM BRAÇOS	SCCR/TJ	Secretaria das Câmaras Reunidas		29/05/2006	R\$ 502,25	Ótimo
20257	CADEIRA GIRATORIA, SEM BRAÇOS	SP/DVPM	Materiais a Localizar		29/05/2006	R\$ 502,25	Ótimo
20258	Mesa de Centro, Vidro, 0,41x1,0x0,60 M (AxLxP)	SP/DVPM	Materiais a Localizar		29/05/2006	R\$ 885,35	Ótimo
20260	MESA DE TRABALHO ORGÂNICA L	SECGAD/TJ	Materiais a Localizar		29/05/2006	R\$ 913,93	Ótimo
20261	MESA DE TRABALHO ORGÂNICA L	SECGAD/TJ	Materiais a Localizar		29/05/2006	R\$ 913,93	Ótimo
20262	MESA DE TRABALHO ORGÂNICA L	SECGAD/TJ	Materiais a Localizar		29/05/2006	R\$ 913,93	Ótimo
20263	MESA DE TRABALHO ORGÂNICA L	VEPC/FHR	Salas do Cartório		29/05/2006	R\$ 913,93	Ótimo
20264	DIVISÓRIA DE MESA	SP/DVPM	Materiais a Localizar		29/05/2006	R\$ 182,99	Ótimo
20265	DIVISÓRIA DE MESA 2	SP/DVPM	Materiais a Localizar		29/05/2006	R\$ 182,99	Ótimo
20266	MESA DE TRABALHO ORGÂNICA L	SP/DVPM	Setor de Patrimonio - FHR		29/05/2006	R\$ 1.128,95	Ótimo
20267	GAVETEIRO VOLANTE, COM 03 GAVETAS	DVDIVUL/TJ	Sala da Div. de Divulgação		29/05/2006	R\$ 562,70	Ótimo
20268	GAVETEIRO VOLANTE, COM 03 GAVETAS	CONEGE/CGJ	Coordenadoria do N.E.G.		29/05/2006	R\$ 562,70	Ótimo
20269	GAVETEIRO VOLANTE, COM 03 GAVETAS	DVDIVUL/TJ	Sala da Div. de Divulgação		29/05/2006	R\$ 562,70	Ótimo
20270	GAVETEIRO VOLANTE, COM 03 GAVETAS	VCM2/FHR	Salas do Cartório		29/05/2006	R\$ 562,70	Ótimo
20271	ARMÁRIO COM 02 PORTAS, ALTO	DVDIVUL/TJ	Sala da Div. de Divulgação		29/05/2006	R\$ 988,91	Ótimo
20272	ARMÁRIO COM 02 PORTAS, ALTO	DVDIVUL/TJ	Sala da Div. de Divulgação		29/05/2006	R\$ 988,91	Ótimo
20273	ARMÁRIO COM 01 PORTA "BAIXO"	DVDIVUL/TJ	Sala da Div. de Divulgação		29/05/2006	R\$ 889,04	Ótimo
20274	CADEIRA GIRATORIA, SEM BRAÇOS	DVDIVUL/TJ	Sala da Div. de Divulgação		29/05/2006	R\$ 502,25	Ótimo
20275	CADEIRA GIRATORIA, SEM BRAÇOS	VEPC/FHR	Salas do Cartório		29/05/2006	R\$ 502,25	Ótimo
20276	CADEIRA GIRATORIA, SEM BRAÇOS	SP/DVPM	Materiais a Localizar		29/05/2006	R\$ 502,25	Ótimo
20277	CADEIRA GIRATORIA, SEM BRAÇOS	GABDRAR/TJ	Materiais a Localizar		29/05/2006	R\$ 502,25	Ótimo
20278	CADEIRA GIRATORIA, SEM BRAÇOS	STCERTAD/TJ	Setor de Certidão,Rep. Aut. Doc.		29/05/2006	R\$ 502,25	Ótimo
20280	APARELHO FONE/FAX	DVDIVUL/TJ	Sala da Div. de Divulgação		29/05/2006	R\$ 1,00	Ótimo
20281	MESA DE TRABALHO ORGÂNICA L	COAUT/TJ	Coord. de Autuação Processual		29/05/2006	R\$ 913,93	Ótimo
20282	MESA DE TRABALHO ORGÂNICA L	AASGA/TJ	Gabinete da Presidencia		29/05/2006	R\$ 913,93	Ótimo
20283	MESA DE TRABALHO ORGÂNICA L	AASGA/TJ	Gabinete da Presidencia		29/05/2006	R\$ 913,93	Ótimo
20284	DIVISÓRIA DE MESA	SP/DVPM	Materiais a Localizar		29/05/2006	R\$ 162,06	Ótimo
20285	GAVETEIRO VOLANTE, COM 03 GAVETAS	COAUT/TJ	Coord. de Autuação Processual		29/05/2006	R\$ 562,70	Ótimo
20286	CADEIRA GIRATORIA, SEM BRAÇOS	GABDJJAS/TJ	Gabinete		29/05/2006	R\$ 502,25	Ótimo
20287	CADEIRA GIRATORIA, SEM BRAÇOS	SP/DVPM	Materiais a Localizar		29/05/2006	R\$ 502,25	Ótimo
20288	CADEIRA GIRATORIA, SEM BRAÇOS	GABDRAR/TJ	Materiais a Localizar		29/05/2006	R\$ 502,25	Ótimo
20289	CADEIRA GIRATORIA, SEM BRAÇOS	STCERTAD/TJ	Setor de Certidão,Rep. Aut. Doc.		29/05/2006	R\$ 502,25	Ótimo
20290	CADEIRA GIRATORIA, SEM BRAÇOS	VFAM4/FHR	Salas do Cartório		29/05/2006	R\$ 502,25	Ótimo
20291	MESA DE TRABALHO ORGÂNICA L	SP/DVPM	Materiais a Localizar		30/05/2006	R\$ 913,93	Ótimo
20292	MESA DE TRABALHO ORGÂNICA L	DVCERIM/TJ	Sala da Divisão de Cerimonial		30/05/2006	R\$ 913,93	Ótimo

O original deste documento é eletrônico e foi assinado digitalmente por EDUARDO MARTINS DE SOUZA e DOMINGOS JORGE CHALUB PEREIRA. Para verificar a autenticidade desta cópia impressa, acesse o site <https://cafilam.ufrj.br/validar/> e informe o processo TAJAM 2021-0101836-0 e o código 99-99-1RXK484C.

20293	MESA DE TRABALHO ORGÂNICA L	SP/DVPM	Materiais a Localizar		30/05/2006	R\$ 913,93	Ótimo
20294	MESA DE TRABALHO ORGÂNICA L	16IECV/FAM	Salas do Cartório		30/05/2006	R\$ 913,93	Ótimo
20295	MESA DE TRABALHO ORGÂNICA L	SP/DVPM	Materiais a Localizar		30/05/2006	R\$ 913,93	Ótimo
20296	MESA DE TRABALHO ORGÂNICA L	SP/DVPM	Materiais a Localizar		30/05/2006	R\$ 913,93	Ótimo
20297	MESA DE TRABALHO ORGÂNICA L	SP/DVPM	Materiais a Localizar		30/05/2006	R\$ 913,93	Ótimo
20298	MESA DE TRABALHO ORGÂNICA L	SP/DVPM	Materiais a Localizar		30/05/2006	R\$ 913,93	Ótimo
20299	MESA DE TRABALHO ORGÂNICA L	SP/DVPM	Materiais a Localizar		30/05/2006	R\$ 913,93	Ótimo
20300	MESA DE TRABALHO ORGÂNICA L	DVEXPED/TJ	Divisão de Expediente Judicial		30/05/2006	R\$ 913,93	Ótimo
20301	MESA DE TRABALHO ORGÂNICA L	STAM/FHR	Salas da Assistência Militar		30/05/2006	R\$ 913,93	Ótimo
20302	MESA DE TRABALHO ORGÂNICA L	SINF/FLFR	Materiais a Localizar		30/05/2006	R\$ 913,93	Ótimo
20303	DIVISÓRIA DE MESA	SP/DVPM	Materiais a Localizar		30/05/2006	R\$ 162,06	Ótimo
20304	DIVISÓRIA DE MESA	SP/DVPM	Materiais a Localizar		30/05/2006	R\$ 162,06	Ótimo
20305	DIVISÓRIA DE MESA	SP/DVPM	Materiais a Localizar		30/05/2006	R\$ 162,06	Ótimo
20306	DIVISÓRIA DE MESA	SP/DVPM	Materiais a Localizar		30/05/2006	R\$ 162,06	Ótimo
20308	DIVISÓRIA DE MESA	SP/DVPM	Materiais a Localizar		30/05/2006	R\$ 182,99	Ótimo
20309	DIVISÓRIA DE MESA	DVEXPED/TJ	Divisão de Expediente Judicial		30/05/2006	R\$ 182,99	Ótimo
20310	DIVISÓRIA DE MESA	SP/DVPM	Materiais a Localizar		30/05/2006	R\$ 182,99	Ótimo
20311	DIVISÓRIA DE MESA	SP/DVPM	Materiais a Localizar		30/05/2006	R\$ 182,99	Ótimo
20312	DIVISÓRIA DE MESA	SP/DVPM	Materiais a Localizar		30/05/2006	R\$ 182,99	Ótimo
20313	DIVISÓRIA DE MESA	SP/DVPM	Estoque material novo		30/05/2006	R\$ 182,99	Ótimo
20314	GAVETEIRO VOLANTE, COM 03 GAVETAS	VEMEPA/FHR	SALAS DO CARTÓRIO		30/05/2006	R\$ 562,70	Ótimo
20315	GAVETEIRO VOLANTE, COM 03 GAVETAS	SP/DVPM	Materiais a Localizar		30/05/2006	R\$ 562,70	Ótimo
20316	GAVETEIRO VOLANTE, COM 03 GAVETAS	SP/DVPM	Materiais a Localizar		30/05/2006	R\$ 562,70	Ótimo
20317	GAVETEIRO VOLANTE, COM 03 GAVETAS	DVEXPED/TJ	Divisão de Expediente Judicial		30/05/2006	R\$ 562,70	Ótimo
20318	GAVETEIRO VOLANTE, COM 03 GAVETAS	SP/DVPM	Materiais a Localizar		30/05/2006	R\$ 562,70	Ótimo
20319	GAVETEIRO VOLANTE, COM 03 GAVETAS	VEMEPA/FHR	SALAS DO CARTÓRIO		30/05/2006	R\$ 562,70	Ótimo
20320	GAVETEIRO VOLANTE, COM 03 GAVETAS	SP/DVPM	Materiais a Localizar		30/05/2006	R\$ 562,70	Ótimo
20321	GAVETEIRO VOLANTE, COM 03 GAVETAS	SP/DVPM	Materiais a Localizar		30/05/2006	R\$ 562,70	Ótimo
20322	GAVETEIRO VOLANTE, COM 03 GAVETAS	SP/DVPM	Materiais a Localizar		30/05/2006	R\$ 562,70	Ótimo
20323	GAVETEIRO VOLANTE, COM 03 GAVETAS	PTJ/TJ	Salas do Protocolo		30/05/2006	R\$ 562,70	Ótimo
20324	GAVETEIRO VOLANTE, COM 03 GAVETAS	SP/DVPM	Materiais a Localizar		30/05/2006	R\$ 562,70	Ótimo
20325	GAVETEIRO VOLANTE, COM 03 GAVETAS	SP/DVPM	Materiais a Localizar		30/05/2006	R\$ 562,70	Ótimo
20326	ARMÁRIO COM 02 PORTAS "BAIXO"	SP/DVPM	Material para Doacao		30/05/2006	R\$ 596,36	Ótimo
20327	ARMÁRIO COM 02 PORTAS "BAIXO"	SP/DVPM	Materiais a Localizar		30/05/2006	R\$ 596,36	Ótimo
20328	ARMÁRIO COM 02 PORTAS "BAIXO"	SP/DVPM	Materiais a Localizar		30/05/2006	R\$ 596,36	Ótimo
20329	CADEIRA GIRATORIA, SEM BRAÇOS	SP/DVPM	Materiais a Localizar		30/05/2006	R\$ 502,25	Ótimo
20330	CADEIRA GIRATORIA, SEM BRAÇOS	CIALVA	Salas do Cartório		30/05/2006	R\$ 502,25	Ótimo
20331	CADEIRA GIRATORIA, SEM BRAÇOS	CIALVA	Salas do Cartório		30/05/2006	R\$ 502,25	Ótimo
20332	CADEIRA GIRATORIA, SEM BRAÇOS	CIALVA	Salas do Cartório		30/05/2006	R\$ 502,25	Ótimo
20333	CADEIRA GIRATORIA, SEM BRAÇOS	CIBARCE	Salas do Cartório		30/05/2006	R\$ 502,25	Ótimo
20334	CADEIRA GIRATORIA, SEM BRAÇOS	SP/DVPM	Material Disponível		30/05/2006	R\$ 502,25	Ótimo
20335	CADEIRA GIRATORIA, SEM BRAÇOS	PTJ/TJ	Salas do Protocolo		30/05/2006	R\$ 502,25	Ótimo
20336	CADEIRA GIRATORIA, SEM BRAÇOS	COAUT/TJ	Coord. de Autuação Processual		30/05/2006	R\$ 502,25	Ótimo
20337	CADEIRA GIRATORIA, SEM BRAÇOS	GABDDJCP/TJ	Gabinete		30/05/2006	R\$ 502,25	Ótimo
20338	CADEIRA GIRATORIA, SEM BRAÇOS	COAUT/TJ	Coord. de Autuação Processual		30/05/2006	R\$ 502,25	Ótimo
20339	CADEIRA GIRATORIA, SEM BRAÇOS	COAUT/TJ	Coord. de Autuação Processual		30/05/2006	R\$ 502,25	Ótimo
20340	CADEIRA GIRATORIA, SEM BRAÇOS	SP/DVPM	Materiais a Localizar		30/05/2006	R\$ 502,25	Ótimo
20341	CADEIRA GIRATORIA, SEM BRAÇOS	SP/DVPM	Materiais a Localizar		30/05/2006	R\$ 502,25	Ótimo
20342	MESA DE TRABALHO ORGÂNICA L	SP/DVPM	Materiais a Localizar		30/05/2006	R\$ 1.128,95	Ótimo
20343	MESA DE TRABALHO ORGÂNICA L	SP/DVPM	Materiais a Localizar		30/05/2006	R\$ 1.128,95	Ótimo
20344	BEBEDOURO ELÉTRICO.	SP/DVPM	Materiais a Localizar		30/05/2006	R\$ 379,00	Ótimo
20345	GELADEIRA	SP/DVPM	Materiais a Localizar		30/05/2006	R\$ 1.818,70	Ótimo
20346	MESA SEM GAVETA	STCERTAD/TJ	Setor de Certidão,Rep. Aut. Doc.		30/05/2006	R\$ 162,06	Ótimo
20347	GAVETEIRO VOLANTE, COM 03 GAVETAS	STCERTAD/TJ	Setor de Certidão,Rep. Aut. Doc.		30/05/2006	R\$ 562,70	Ótimo
20348	GAVETEIRO VOLANTE, COM 03 GAVETAS	STCERTAD/TJ	Setor de Certidão,Rep. Aut. Doc.		30/05/2006	R\$ 562,70	Ótimo
20349	MESA SEM GAVETA	STCERTAD/TJ	Setor de Certidão,Rep. Aut. Doc.		30/05/2006	R\$ 162,06	Ótimo
20350	BALCÃO 2	STCERTAD/TJ	Setor de Certidão,Rep. Aut. Doc.		31/05/2006	R\$ 2.923,00	Ótimo
20351	CADEIRA GIRATORIA, SEM BRAÇOS	SP/DVPM	Material Disponível		31/05/2006	R\$ 502,25	Ótimo
20352	CADEIRA GIRATORIA, SEM BRAÇOS	SP/DVPM	Materiais a Localizar		31/05/2006	R\$ 502,25	Ótimo
20353	CADEIRA GIRATORIA, SEM BRAÇOS	SP/DVPM	Materiais a Localizar		31/05/2006	R\$ 502,25	Ótimo
20354	CADEIRA GIRATORIA, SEM BRAÇOS	CIITAMA	Salas do Cartório		31/05/2006	R\$ 502,25	Ótimo
20355	ESTABILIZADOR.	STCERTAD/TJ	Setor de Certidão,Rep. Aut. Doc.		31/05/2006	R\$ 1,00	Ótimo
20356	ESTABILIZADOR.	SP/DVPM	Material com Avaria		31/05/2006	R\$ 1,00	Ótimo
20357	MESA DE TRABALHO ORGÂNICA L	SP/DVPM	Material Disponível		31/05/2006	R\$ 913,93	Ótimo
20358	MESA DE TRABALHO ORGÂNICA L	GABDSSM/TJ	Materiais a Localizar		31/05/2006	R\$ 913,93	Ótimo
20359	MESA DE TRABALHO ORGÂNICA L	SP/DVPM	Materiais a Localizar		31/05/2006	R\$ 913,93	Ótimo
20360	GAVETEIRO VOLANTE, COM 03 GAVETAS	DVPEGE/TJ	Materiais a Localizar		31/05/2006	R\$ 562,70	Ótimo
20361	ARMÁRIO COM 02 PORTAS, ALTO	SECGAD/TJ	Materiais a Localizar		31/05/2006	R\$ 941,70	Ótimo
20362	GAVETEIRO VOLANTE, COM 03 GAVETAS	DVGP/TJ	Salas do Cartório		31/05/2006	R\$ 562,70	Ótimo
20363	CADEIRA GIRATORIA, SEM BRAÇOS	SP/DVPM	Materiais a Localizar		31/05/2006	R\$ 502,25	Ótimo
20364	POLTRONA GIRATÓRIA SEM BRAÇOS, TIPO	DVSM/TJ	Divisão de Serviço Médico		31/05/2006	R\$ 502,25	Ótimo
20365	CADEIRA GIRATORIA, SEM BRAÇOS	SP/DVPM	Materiais a Localizar		31/05/2006	R\$ 502,25	Ótimo
20366	APARELHO TELEFONICO	SP/DVPM	Material com Avaria		31/05/2006	R\$ 1,00	Ótimo
20367	ARMÁRIO COM 01 PORTA "BAIXO"	SP/DVPM	Materiais a Localizar		01/06/2006	R\$ 511,16	Ótimo
20368	CADEIRA FIXA, SEM BRAÇOS	SP/DVPM	Materiais a Localizar		01/06/2006	R\$ 1,00	Bom
20369	ARMÁRIO	STMAN/TJ	Setor de manutenção TJA		01/06/2006	R\$ 1,00	Ótimo
20370	MESA DE TRABALHO ORGÂNICA L	SP/DVPM	Materiais a Localizar		01/06/2006	R\$ 913,93	Ótimo
20371	MESA DE TRABALHO ORGÂNICA L	DVCERIM/TJ	Sala da Divisão de Cerimonial		01/06/2006	R\$ 913,93	Ótimo
20372	DIVISÓRIA DE MESA	SP/DVPM	Materiais a Localizar		01/06/2006	R\$ 162,06	Ótimo
20373	GAVETEIRO VOLANTE, COM 03 GAVETAS	AASGA/TJ	Gabinete da Presidencia		01/06/2006	R\$ 562,70	Ótimo
20374	GAVETEIRO VOLANTE, COM 03 GAVETAS	AASGA/TJ	Gabinete da Presidencia		01/06/2006	R\$ 562,70	Ótimo
20375	ARMÁRIO COM 02 PORTAS, MÉDIO	DVPESSOAL/TJ	Divisão de Pessoal		01/06/2006	R\$ 876,50	Ótimo
20376	ARMÁRIO COM 02 PORTAS, MÉDIO	SCDR/FMV	Diretoria		01/06/2006	R\$ 876,50	Ótimo
20377	ARMÁRIO COM 02 PORTAS, MÉDIO	SCDR/FMV	Diretoria		01/06/2006	R\$ 876,50	Ótimo
20378	ARMÁRIO COM 02 PORTAS, MÉDIO	AASGA/TJ	Gabinete da Presidencia		01/06/2006	R\$ 876,50	Ótimo
20379	ARMÁRIO COM 02 PORTAS, MÉDIO	STPSSF/FHR	Setor Psicossocial do FHR		01/06/2006	R\$ 876,50	Ótimo
20380	CADEIRA GIRATORIA, SEM BRAÇOS	SP/DVPM	Materiais a Localizar		01/06/2006	R\$ 502,25	Ótimo
20381	CADEIRA GIRATORIA, SEM BRAÇOS	AASGA/TJ	Gabinete da Presidencia		01/06/2006	R\$ 502,25	Ótimo
20382	CADEIRA GIRATORIA, SEM BRAÇOS	AASGA/TJ	Gabinete da Presidencia		01/06/2006	R\$ 502,25	Ótimo
20383	CADEIRA GIRATORIA, SEM BRAÇOS	SP/DVPM	Materiais a Localizar		01/06/2006	R\$ 502,25	Ótimo
20384	CADEIRA GIRATORIA, SEM BRAÇOS	SP/DVPM	Materiais a Localizar		01/06/2006	R\$ 502,25	Ótimo
20385	CADEIRA GIRATORIA, SEM BRAÇOS	SP/DVPM	Materiais a Localizar		01/06/2006	R\$ 502,25	Ótimo

20386	CADEIRA GIRATORIA, SEM BRAÇOS	SP/DVPM	Materiais a Localizar	01/06/2006	R\$ 502,25	Ótimo
20387	CADEIRA GIRATORIA, SEM BRAÇOS	SP/DVPM	Materiais a Localizar	01/06/2006	R\$ 502,25	Ótimo
20388	CADEIRA GIRATÓRIA COM BRAÇOS	SP/DVPM	Materiais a Localizar	01/06/2006	R\$ 502,25	Ótimo
20389	CADEIRA FIXA, COM BRAÇOS 2	SP/DVPM	Materiais a Localizar	01/06/2006	R\$ 229,20	Ótimo
20390	CADEIRA FIXA, COM BRAÇOS 2	DVENG/TJ	Divisão de Engenharia	01/06/2006	R\$ 229,20	Ótimo
20391	ARMÁRIO COM 02 PORTAS, ALTO	SP/DVPM	Materiais a Localizar	01/06/2006	R\$ 941,70	Ótimo
20393	ARMÁRIO COM 02 PORTAS, ALTO	PTJ/TJ	Salas do Protocolo	01/06/2006	R\$ 941,70	Ótimo
20394	ARMÁRIO COM 02 PORTAS, ALTO	SP/DVPM	Materiais a Localizar	01/06/2006	R\$ 941,70	Ótimo
20395	ARMÁRIO COM 02 PORTAS, ALTO	SP/DVPM	Material com Avaria	01/06/2006	R\$ 941,70	Ótimo
20396	ARMÁRIO COM 02 PORTAS, ALTO	SP/DVPM	Materiais a Localizar	01/06/2006	R\$ 941,70	Ótimo
20397	ARMÁRIO COM 02 PORTAS, ALTO	VCM1/FHR	Salas do Cartório	01/06/2006	R\$ 941,70	Ótimo
20398	ARMÁRIO	SP/DVPM	Materiais a Localizar	01/06/2006	R\$ 941,70	Ótimo
20399	ARMÁRIO	SP/DVPM	Materiais a Localizar	01/06/2006	R\$ 941,70	Ótimo
20400	MESA DE TRABALHO ORGÂNICA L	SEC/CGJ	Secretaria Judiciária da C.G.J	01/06/2006	R\$ 913,93	Ótimo
20401	GAVETEIRO VOLANTE, COM 03 GAVETAS	GABVPRES/TJ	Gabinete da Vice-Presidência	01/06/2006	R\$ 562,70	Ótimo
20402	CADEIRA GIRATORIA COM BRAÇOS	SP/DVPM	Material com Avaria	01/06/2006	R\$ 599,44	Ótimo
20403	GELADEIRA	STMAN/TJ	Setor de manutenção TJA	01/06/2006	R\$ 1.818,70	Ótimo
20404	MESA SEM GAVETA	SP/DVPM	Materiais a Localizar	01/06/2006	R\$ 162,06	Ótimo
20405	MESA SEM GAVETA	16JECV/FAM	Salas do Cartório	01/06/2006	R\$ 162,06	Ótimo
20406	DIVISÓRIA DE MESA	COPP2G/TJ	Salas do Cartório	01/06/2006	R\$ 162,06	Ótimo
20407	MESA DE TRABALHO ORGÂNICA L	STPAV/CGJ	Setor de Prot.de Autuação Virtual	01/06/2006	R\$ 913,93	Ótimo
20408	MESA DE TRABALHO ORGÂNICA L	STPAV/CGJ	Setor de Prot.de Autuação Virtual	01/06/2006	R\$ 913,93	Ótimo
20409	MESA SEM GAVETA	SP/DVPM	Materiais a Localizar	01/06/2006	R\$ 162,06	Ótimo
20410	ARMÁRIO COM 02 PORTAS "BAIXO"	STPAV/CGJ	Setor de Prot.de Autuação Virtual	01/06/2006	R\$ 876,50	Ótimo
20411	ARMÁRIO COM 02 PORTAS "BAIXO"	STPAV/CGJ	Setor de Prot.de Autuação Virtual	01/06/2006	R\$ 876,50	Ótimo
20412	POLTRONA GIRATÓRIA SEM BRAÇOS, TIPO	16JECV/FAM	Salas do Cartório	01/06/2006	R\$ 502,25	Ótimo
20413	POLTRONA GIRATÓRIA SEM BRAÇOS, TIPO	SP/DVPM	Materiais a Localizar	01/06/2006	R\$ 502,25	Ótimo
20414	POLTRONA GIRATÓRIA SEM BRAÇOS, TIPO	SP/DVPM	Materiais a Localizar	01/06/2006	R\$ 502,25	Ótimo
20415	GAVETEIRO VOLANTE, COM 03 GAVETAS	SP/DVPM	Materiais a Localizar	02/06/2006	R\$ 562,70	Ótimo
20416	GAVETEIRO VOLANTE, COM 03 GAVETAS	CGJ	Assistentes da Secretaria	02/06/2006	R\$ 562,70	Ótimo
20417	CADEIRA FIXA, COM BRAÇOS 2	SP/DVPM	Materiais a Localizar	02/06/2006	R\$ 229,20	Ótimo
20418	BEBEDOURO ELÉTRICO.	SP/DVPM	Material com Avaria	02/06/2006	R\$ 379,00	Ótimo
20419	APARELHO TELEFONICO	SP/DVPM	Materiais a Localizar	02/06/2006	R\$ 1,00	Ótimo
20420	IMPRESSORA	SEC/CGJ	Secretaria Judiciária da C.G.J	02/06/2006	R\$ 1,00	Ótimo
20421	MESA DE TRABALHO ORGÂNICA L	DVGP/TJ	Divisão de Gestão de Pessoas	02/06/2006	R\$ 913,93	Ótimo
20422	MESA DE TRABALHO ORGÂNICA L	PTJ/TJ	Salas do Protocolo	02/06/2006	R\$ 913,93	Ótimo
20423	MESA DE TRABALHO ORGÂNICA L	PTJ/TJ	Salas do Protocolo	02/06/2006	R\$ 1.128,95	Ótimo
20424	MESA SEM GAVETA	COPP2G/TJ	Salas do Cartório	02/06/2006	R\$ 162,06	Ótimo
20425	MESA SEM GAVETA	GABDDMC/TJ	Gabinete	02/06/2006	R\$ 162,06	Ótimo
20426	ARMÁRIO COM 02 PORTAS "BAIXO"	COPP2G/TJ	Salas do Cartório	02/06/2006	R\$ 876,50	Ótimo
20427	ARMÁRIO COM 02 PORTAS "BAIXO"	PTJ/TJ	Salas do Protocolo	02/06/2006	R\$ 876,50	Ótimo
20428	GAVETEIRO VOLANTE, COM 03 GAVETAS	SP/DVPM	Setor de Recepção do TJAM	02/06/2006	R\$ 562,70	Ótimo
20429	GAVETEIRO VOLANTE, COM 03 GAVETAS	SP/DVPM	Materiais a Localizar	02/06/2006	R\$ 562,70	Ótimo
20430	DIVISÓRIA DE MESA	SP/DVPM	Materiais a Localizar	02/06/2006	R\$ 162,06	Ótimo
20431	POLTRONA GIRATÓRIA SEM BRAÇOS, TIPO	SP/DVPM	Materiais a Localizar	02/06/2006	R\$ 502,25	Ótimo
20432	POLTRONA GIRATÓRIA SEM BRAÇOS, TIPO	SP/DVPM	Materiais a Localizar	02/06/2006	R\$ 502,25	Ótimo
20433	POLTRONA GIRATÓRIA SEM BRAÇOS, TIPO	PTJ/TJ	Salas do Protocolo	02/06/2006	R\$ 502,25	Ótimo
20434	MESA DE TRABALHO ORGÂNICA L	SP/DVPM	Materiais a Localizar	02/06/2006	R\$ 913,93	Ótimo
20435	MESA DE TRABALHO ORGÂNICA L	CODP2G/TJ	Coord. Distribuição Processual 2º	02/06/2006	R\$ 913,93	Ótimo
20436	MESA DE TRABALHO ORGÂNICA L	CODP2G/TJ	Coord. Distribuição Processual 2º	02/06/2006	R\$ 913,93	Ótimo
20437	MESA DE TRABALHO ORGÂNICA L	CODP2G/TJ	Coord. Distribuição Processual 2º	02/06/2006	R\$ 913,93	Ótimo
20438	MESA DE TRABALHO ORGÂNICA L	CODP2G/TJ	Coord. Distribuição Processual 2º	02/06/2006	R\$ 913,93	Ótimo
20439	MESA DE TRABALHO ORGÂNICA L	CODP2G/TJ	Coord. Distribuição Processual 2º	02/06/2006	R\$ 913,93	Ótimo
20440	ESTABILIZADOR.	SCCEJA/CGJ	Secretaria da C. E. J. A. I-CGJ/TJ	02/06/2006	R\$ 1,00	Ótimo
20441	DIVISÓRIA DE MESA	CODP2G/TJ	Coord. Distribuição Processual 2º	02/06/2006	R\$ 162,06	Ótimo
20442	DIVISÓRIA DE MESA	CODP2G/TJ	Coord. Distribuição Processual 2º	02/06/2006	R\$ 162,06	Ótimo
20443	DIVISÓRIA DE MESA	SP/DVPM	Materiais a Localizar	02/06/2006	R\$ 162,06	Ótimo
20444	DIVISÓRIA DE MESA	CODP2G/TJ	Coord. Distribuição Processual 2º	02/06/2006	R\$ 162,06	Ótimo
20445	DIVISÓRIA DE MESA	CODP2G/TJ	Coord. Distribuição Processual 2º	02/06/2006	R\$ 162,06	Ótimo
20446	BALÇAO 2	PTJ/TJ	Salas do Protocolo	02/06/2006	R\$ 1,00	Ótimo
20447	GAVETEIRO VOLANTE, COM 03 GAVETAS	CGJ	CEJAIA/NAPS	02/06/2006	R\$ 562,70	Ótimo
20448	GAVETEIRO VOLANTE, COM 03 GAVETAS	CODP2G/TJ	Coord. Distribuição Processual 2º	02/06/2006	R\$ 562,70	Ótimo
20449	GAVETEIRO VOLANTE, COM 03 GAVETAS	CGJ	CEJAIA/NAPS	02/06/2006	R\$ 562,70	Ótimo
20450	GAVETEIRO VOLANTE, COM 03 GAVETAS	CODP2G/TJ	Coord. Distribuição Processual 2º	02/06/2006	R\$ 562,70	Ótimo
20451	GAVETEIRO VOLANTE, COM 03 GAVETAS	CODP2G/TJ	Coord. Distribuição Processual 2º	02/06/2006	R\$ 562,70	Ótimo
20452	GAVETEIRO VOLANTE, COM 03 GAVETAS	CODP2G/TJ	Coord. Distribuição Processual 2º	02/06/2006	R\$ 562,70	Ótimo
20453	ARMÁRIO COM 02 PORTAS, MÉDIO	CODP2G/TJ	Coord. Distribuição Processual 2º	02/06/2006	R\$ 876,50	Ótimo
20454	ARMÁRIO COM 02 PORTAS, ALTO	SP/DVPM	Material com Avaria	02/06/2006	R\$ 998,81	Ótimo
20455	ARMÁRIO COM 02 PORTAS, ALTO	SP/DVPM	Material com Avaria	02/06/2006	R\$ 998,81	Ótimo
20456	POLTRONA GIRATÓRIA SEM BRAÇOS, TIPO	SP/DVPM	Material com Avaria	02/06/2006	R\$ 502,25	Ótimo
20457	POLTRONA GIRATÓRIA SEM BRAÇOS, TIPO	SP/DVPM	Materiais a Localizar	02/06/2006	R\$ 502,25	Ótimo
20458	POLTRONA GIRATÓRIA SEM BRAÇOS, TIPO	SP/DVPM	Materiais a Localizar	02/06/2006	R\$ 502,25	Ótimo
20459	POLTRONA GIRATÓRIA SEM BRAÇOS, TIPO	SP/DVPM	Materiais a Localizar	02/06/2006	R\$ 502,25	Ótimo
20460	POLTRONA GIRATÓRIA SEM BRAÇOS, TIPO	SP/DVPM	Materiais a Localizar	02/06/2006	R\$ 502,25	Ótimo
20461	BEBEDOURO ELÉTRICO.	CODP2G/TJ	Coord. Distribuição Processual 2º	02/06/2006	R\$ 379,00	Ótimo
20462	MESA DE TRABALHO ORGÂNICA L	CIANORI	Salas do Cartório	02/06/2006	R\$ 913,93	Ótimo
20463	MESA DE TRABALHO ORGÂNICA L	DVGP/TJ	Divisão de Gestão de Pessoas	02/06/2006	R\$ 913,93	Ótimo
20464	MESA PARA ESCRITORIO - APOIO JUÍZ	PTJ/TJ	Salas do Protocolo	02/06/2006	R\$ 913,93	Ótimo
20465	GAVETEIRO VOLANTE, COM 03 GAVETAS	PTJ/TJ	Salas do Protocolo	02/06/2006	R\$ 562,70	Ótimo
20466	GAVETEIRO VOLANTE, COM 03 GAVETAS	PTJ/TJ	Salas do Protocolo	02/06/2006	R\$ 562,70	Ótimo
20467	GAVETEIRO VOLANTE, COM 03 GAVETAS	PTJ/TJ	Salas do Protocolo	02/06/2006	R\$ 562,70	Ótimo
20468	ARMÁRIO COM 02 PORTAS "BAIXO"	SP/DVPM	Materiais a Localizar	02/06/2006	R\$ 596,36	Ótimo
20469	ARMÁRIO COM 02 PORTAS "BAIXO"	GABDLCVJ/TJ	Gabinete	02/06/2006	R\$ 596,36	Ótimo
20470	POLTRONA GIRATÓRIA SEM BRAÇOS, TIPO	SP/DVPM	Materiais a Localizar	02/06/2006	R\$ 502,25	Ótimo
20471	POLTRONA GIRATÓRIA SEM BRAÇOS, TIPO	DVENG/TJ	Divisão de Engenharia	02/06/2006	R\$ 502,25	Ótimo
20472	POLTRONA GIRATÓRIA SEM BRAÇOS, TIPO	DVCC/TJ	Divisão de Contratos e Convênios	02/06/2006	R\$ 502,25	Ótimo
20473	POLTRONA GIRATÓRIA SEM BRAÇOS, TIPO	VCV8/FHR	Salas do Cartório	02/06/2006	R\$ 502,25	Ótimo
20474	Mesa de Centro, Vidro, 0,41x1,0x0,60 M (AxLxP)	SECGAD/TJ	Materiais a Localizar	06/06/2006	R\$ 885,35	Ótimo
20475	APARELHO TELEFONICO	SP/DVPM	Material com Avaria	06/06/2006	R\$ 6,00	Ótimo
20476	TECLADO.	SP/DVPM	Materiais a Localizar	06/06/2006	R\$ 1,00	Ótimo
20477	IMPRESSORA	SP/DVPM	Materiais a Localizar	06/06/2006	R\$ 1,00	Ótimo
20478	MESA PARA ESCRITORIO - APOIO JUÍZ	SP/DVPM	Materiais a Localizar	07/06/2006	R\$ 1,00	Ótimo

20479	RACK P/SOM,DE MADEIRA,2 PORTAS,2 PRAT.MED.	SP/DVPM	Materiais a Localizar	07/06/2006	R\$ 1,00	Ótimo
20480	GAVETEIRO VOLANTE, COM 03 GAVETAS	SP/DVPM	Materiais a Localizar	07/06/2006	R\$ 562,70	Ótimo
20481	ARMÁRIO COM 02 PORTAS, ALTO	SP/DVPM	Materiais a Localizar	07/06/2006	R\$ 6,00	Ótimo
20482	CADEIRA COM BRAÇOS	STMAN/FLFR	Setor de Manutenção do FLFR	07/06/2006	R\$ 1,00	Ótimo
20483	CADEIRA COM BRAÇOS	STAPP/TJ	Secretaria do Tribunal Pleno	07/06/2006	R\$ 1,00	Ótimo
20484	RACK 2	SP/DVPM	Materiais a Localizar	07/06/2006	R\$ 1,00	Ótimo
20485	BEBEDOURO ELÉTRICO.	JECR15/FMV	Salas do Cartório	07/06/2006	R\$ 379,00	Ótimo
20486	Mesa de Centro, Vidro, 0,41x1,0x0,60 M (AxLxP)	SDSM/DVSM	Setor de Serviço Médico(FHR)	07/06/2006	R\$ 885,35	Ótimo
20487	Mesa de Centro, Vidro, 0,41x1,0x0,60 M (AxLxP)	SP/DVPM	Materiais a Localizar	07/06/2006	R\$ 885,35	Ótimo
20488	MESA DE TRABALHO ORGÂNICA L	DVOF/TJ	Divisão de Orçamento e Finanças	19/06/2006	R\$ 913,93	Ótimo
20489	CADEIRA FIXA, COM BRAÇOS	SP/DVPM	Materiais a Localizar	19/06/2006	R\$ 229,20	Ótimo
20490	CADEIRA FIXA, COM BRAÇOS	SP/DVPM	Materiais a Localizar	19/06/2006	R\$ 229,20	Ótimo
20491	CADEIRA GIRATORIA COM BRAÇOS	SP/DVPM	Materiais a Localizar	19/06/2006	R\$ 599,44	Ótimo
20492	CADEIRA GIRATORIA COM BRAÇOS	GABPRES	Gabinete da Presidencia	19/06/2006	R\$ 588,44	Ótimo
20493	MESA DE TRABALHO ORGÂNICA L	JECR15/FMV	Salas do Cartório	19/06/2006	R\$ 913,93	Ótimo
20494	MESA DE TRABALHO ORGÂNICA L	SP/DVPM	Materiais a Localizar	19/06/2006	R\$ 913,93	Ótimo
20495	MESA DE TRABALHO ORGÂNICA L	SP/DVPM	Materiais a Localizar	19/06/2006	R\$ 913,93	Ótimo
20496	MESA DE TRABALHO ORGÂNICA L	SP/DVPM	Materiais a Localizar	19/06/2006	R\$ 913,93	Ótimo
20497	MESA DE TRABALHO ORGÂNICA L	SP/DVPM	Materiais a Localizar	19/06/2006	R\$ 913,93	Ótimo
20498	MESA DE TRABALHO ORGÂNICA L	SP/DVPM	Materiais a Localizar	19/06/2006	R\$ 913,93	Ótimo
20499	MESA RETA	VCM7/FHR	Salas do Cartório	19/06/2006	R\$ 553,54	Ótimo
20500	DIVISÓRIA DE MESA 2	SP/DVPM	Materiais a Localizar	19/06/2006	R\$ 144,24	Ótimo
20501	DIVISÓRIA DE MESA 2	SP/DVPM	Materiais a Localizar	19/06/2006	R\$ 144,24	Ótimo
20502	GAVETEIRO VOLANTE, COM 03 GAVETAS	SP/DVPM	Materiais a Localizar	19/06/2006	R\$ 562,70	Ótimo
20503	GAVETEIRO VOLANTE, COM 03 GAVETAS	SP/DVPM	Materiais a Localizar	19/06/2006	R\$ 562,70	Ótimo
20504	GAVETEIRO	SP/DVPM	Materiais a Localizar	19/06/2006	R\$ 562,70	Ótimo
20505	GAVETEIRO VOLANTE, COM 03 GAVETAS	SP/DVPM	Materiais a Localizar	19/06/2006	R\$ 562,70	Ótimo
20506	GAVETEIRO VOLANTE, COM 03 GAVETAS	SP/DVPM	Materiais a Localizar	19/06/2006	R\$ 562,70	Ótimo
20507	ARMÁRIO COM 02 PORTAS "BAIXO"	SP/DVPM	Materiais a Localizar	19/06/2006	R\$ 596,36	Ótimo
20508	ARMÁRIO COM 02 PORTAS, MÉDIO	SCTPLE/TJ	Secretaria do Tribunal Pleno	19/06/2006	R\$ 876,50	Ótimo
20509	ARMÁRIO COM 02 PORTAS, MÉDIO	SCTPLE/TJ	Secretaria do Tribunal Pleno	19/06/2006	R\$ 876,50	Ótimo
20510	ARMÁRIO COM 02 PORTAS, MÉDIO	SP/DVPM	Materiais a Localizar	19/06/2006	R\$ 876,50	Ótimo
20511	ARMÁRIO COM 02 PORTAS, ALTO	CISRNEG	Salas do Cartório	19/06/2006	R\$ 988,91	Ótimo
20512	ARMÁRIO COM 02 PORTAS, ALTO	SCTPLE/TJ	Secretaria do Tribunal Pleno	19/06/2006	R\$ 988,91	Ótimo
20513	MESA DE TRABALHO ORGÂNICA L	VCV12/FHR	Salas do Cartório	19/06/2006	R\$ 913,93	Ótimo
20515	MESA DE TRABALHO ORGÂNICA L	GABDJJAS/TJ	Gabinete	19/06/2006	R\$ 913,93	Ótimo
20516	POLTRONA GIRATÓRIA SEM BRAÇOS, TIPO	SP/DVPM	Materiais a Localizar	19/06/2006	R\$ 502,25	Ótimo
20517	POLTRONA GIRATÓRIA SEM BRAÇOS, TIPO	SP/DVPM	Material para Doacao	19/06/2006	R\$ 502,25	Ótimo
20518	POLTRONA GIRATÓRIA SEM BRAÇOS, TIPO	SP/DVPM	Materiais a Localizar	19/06/2006	R\$ 502,25	Ótimo
20519	POLTRONA GIRATÓRIA SEM BRAÇOS, TIPO	SP/DVPM	Materiais a Localizar	19/06/2006	R\$ 502,25	Ótimo
20520	POLTRONA GIRATÓRIA SEM BRAÇOS, TIPO	SCTPLE/TJ	Secretaria do Tribunal Pleno	19/06/2006	R\$ 502,25	Ótimo
20521	POLTRONA GIRATÓRIA SEM BRAÇOS, TIPO	SP/DVPM	Materiais a Localizar	19/06/2006	R\$ 502,25	Ótimo
20522	POLTRONA GIRATÓRIA SEM BRAÇOS, TIPO	SP/DVPM	Materiais a Localizar	19/06/2006	R\$ 502,25	Ótimo
20523	MESA DE TRABALHO ORGÂNICA L	SP/DVPM	Materiais a Localizar	19/06/2006	R\$ 913,93	Ótimo
20524	MESA DE TRABALHO ORGÂNICA L	SCCM/TJ	Secretaria do Conselho da	19/06/2006	R\$ 913,93	Ótimo
20525	GAVETEIRO VOLANTE, COM 03 GAVETAS	SCCM/TJ	Secretaria do Conselho da	20/06/2006	R\$ 562,70	Ótimo
20526	GAVETEIRO VOLANTE, COM 03 GAVETAS	GABDAJMC/TJ	Gabinete	20/06/2006	R\$ 562,70	Ótimo
20527	GAVETEIRO VOLANTE, COM 03 GAVETAS	DVGP/TJ	Salas do Cartório	20/06/2006	R\$ 562,70	Ótimo
20528	ARMÁRIO COM 02 PORTAS "BAIXO"	SP/DVPM	Materiais a Localizar	21/06/2006	R\$ 495,37	Ótimo
20530	LONGARINA	SP/DVPM	Materiais a Localizar	21/06/2006	R\$ 1.563,65	Ótimo
20531	LONGARINA	SP/DVPM	Materiais a Localizar	21/06/2006	R\$ 1.563,65	Ótimo
20532	MESA "U" SEM GAVETA	SCCM/TJ	Secretaria do Conselho da	21/06/2006	R\$ 1.282,16	Ótimo
20533	GAVETEIRO VOLANTE, COM 03 GAVETAS	SCCM/TJ	Secretaria do Conselho da	21/06/2006	R\$ 562,70	Ótimo
20534	POLTRONA GIRATÓRIA SEM BRAÇOS, TIPO	SP/DVPM	Materiais a Localizar	21/06/2006	R\$ 502,25	Ótimo
20535	CADEIRA FIXA, COM BRAÇOS 2	SP/DVPM	Materiais a Localizar	22/06/2006	R\$ 229,20	Ótimo
20536	CADEIRA FIXA, COM BRAÇOS 2	SP/DVPM	Materiais a Localizar	22/06/2006	R\$ 229,20	Ótimo
20537	LONGARINA	JECVDFCM1/FAM	Materiais a Localizar	23/06/2006	R\$ 1.836,79	Ótimo
20538	CADEIRA GIRATORIA COM BRAÇOS	SCCM/TJ	Secretaria do Conselho da	23/06/2006	R\$ 599,44	Ótimo
20539	MESA DE TRABALHO ORGÂNICA L	CDJ/TJ	Coordenadoria do Diário de	23/06/2006	R\$ 913,93	Ótimo
20540	MESA DE TRABALHO ORGÂNICA L	DVIL/TJ	Div. Infraestrutura e Logística	23/06/2006	R\$ 913,93	Ótimo
20544	MESA RETA	DVCERIM/TJ	Sala da Divisão de Cerimonial	23/06/2006	R\$ 553,54	Ótimo
20545	LONGARINA	JECVDFCM1/FAM	Materiais a Localizar	23/06/2006	R\$ 1.836,79	Ótimo
20546	MESA RETA	SECJUDIC/TJ	Secretaria Judiciária	23/06/2006	R\$ 553,54	Ótimo
20549	LONGARINA	JECVDFCM1/FAM	Materiais a Localizar	23/06/2006	R\$ 1.232,24	Ótimo
20550	MESA RETA	SECJUDIC/TJ	Secretaria Judiciária	23/06/2006	R\$ 553,54	Ótimo
20551	MESA RETA	SECJUDIC/TJ	Secretaria Judiciária	23/06/2006	R\$ 553,54	Ótimo
20552	PAINEL PARA DIVISORIA 820X2110X35	SP/DVPM	Materiais a Localizar	23/06/2006	R\$ 1,00	Ótimo
20553	GAVETEIRO VOLANTE, COM 03 GAVETAS	SECJUDIC/TJ	Secretaria Judiciária	23/06/2006	R\$ 562,70	Ótimo
20554	GAVETEIRO VOLANTE, COM 03 GAVETAS	SECJUDIC/TJ	Secretaria Judiciária	23/06/2006	R\$ 562,70	Ótimo
20555	BALCÃO 2	SP/DVPM	Materiais a Localizar	23/06/2006	R\$ 1,00	Ótimo
20556	GAVETEIRO VOLANTE, COM 03 GAVETAS	SECJUDIC/TJ	Secretaria Judiciária	23/06/2006	R\$ 562,70	Ótimo
20557	GAVETEIRO VOLANTE, COM 03 GAVETAS	SECJUDIC/TJ	Secretaria Judiciária	23/06/2006	R\$ 562,70	Ótimo
20558	GAVETEIRO VOLANTE, COM 03 GAVETAS	SECJUDIC/TJ	Secretaria Judiciária	23/06/2006	R\$ 562,70	Ótimo
20559	POLTRONA GIRATÓRIA SEM BRAÇOS, TIPO	SP/DVPM	Materiais a Localizar	23/06/2006	R\$ 502,25	Ótimo
20560	POLTRONA GIRATÓRIA SEM BRAÇOS, TIPO	SP/DVPM	Materiais a Localizar	23/06/2006	R\$ 502,25	Ótimo
20561	ARMÁRIO COM 02 PORTAS "BAIXO"	SP/DVPM	Setor de Patrimonio - FHR	23/06/2006	R\$ 511,16	Ótimo
20562	DETECTOR DE METAL EM CAIXA DE FERRO, CINZA,	SP/DVPM	Materiais a Localizar	23/06/2006	R\$ 1,00	Ótimo
20563	ARMÁRIO COM 02 PORTAS "BAIXO"	SECJUDIC/TJ	Secretaria Judiciária	23/06/2006	R\$ 511,16	Ótimo
20564	ARMÁRIO COM 01 PORTA "BAIXO"	SECJUDIC/TJ	Secretaria Judiciária	23/06/2006	R\$ 889,04	Ótimo
20565	ARMÁRIO COM 02 PORTAS, ALTO	SECJUDIC/TJ	Secretaria Judiciária	23/06/2006	R\$ 941,70	Ótimo
20566	ARMÁRIO COM 02 PORTAS, ALTO	SECJUDIC/TJ	Secretaria Judiciária	23/06/2006	R\$ 941,70	Ótimo
20567	ARMÁRIO COM 02 PORTAS, ALTO	STMAN/FHR	Setor de Manutenção do FHR	23/06/2006	R\$ 941,70	Ótimo
20568	ARMÁRIO COM 02 PORTAS, ALTO	SP/DVPM	Materiais a Localizar	23/06/2006	R\$ 941,70	Ótimo
20569	MESA DE TRABALHO ORGÂNICA L	CINOLIN	Salas do Cartório	23/06/2006	R\$ 913,93	Ótimo
20570	ARMÁRIO COM 02 PORTAS, MÉDIO	CIJURUA	Salas do Cartório	23/06/2006	R\$ 876,50	Ótimo
20571	ARMÁRIO COM 02 PORTAS, MÉDIO	SECJUDIC/TJ	Secretaria Judiciária	23/06/2006	R\$ 876,50	Ótimo
20572	ARMÁRIO COM 02 PORTAS, ALTO	SECJUDIC/TJ	Secretaria Judiciária	23/06/2006	R\$ 876,50	Ótimo
20573	GAVETEIRO VOLANTE, COM 03 GAVETAS	AASGA/TJ	Gabinete da Presidencia	23/06/2006	R\$ 562,70	Ótimo
20574	ARMÁRIO COM 02 PORTAS, ALTO	SECJUDIC/TJ	Secretaria Judiciária	23/06/2006	R\$ 876,50	Ótimo
20575	ARMÁRIO COM 02 PORTAS "BAIXO"	DVCERIM/TJ	Sala da Divisão de Cerimonial	23/06/2006	R\$ 876,70	Ótimo
20576	ARMÁRIO COM 02 PORTAS "BAIXO"	GABPRES	Gabinete da Presidencia	23/06/2006	R\$ 876,70	Ótimo
20577	ARMÁRIO COM 02 PORTAS, MÉDIO	SECJUDIC/TJ	Secretaria Judiciária	23/06/2006	R\$ 876,50	Ótimo

O original deste documento é eletrônico e foi assinado digitalmente por EDUARDO MARTINS DE SOUZA e DOMINGOS JORGE CHALUB PEREIRA. Para verificar a autenticidade desta cópia impressa, acesse o site <https://caja.tam.ius.br/atencao/imprensa> e informe o número de acesso. Para dúvidas, entre em contato com o setor de informática. Telefone: (11) 3103-8484.

20578	MESA DE TRABALHO ORGÂNICA L	STSCDR/FHR	Secretaria da Diretoria / FHR	23/06/2006	R\$ 1.128,95	Ótimo
20579	POLTRONA GIRATÓRIA SEM BRAÇOS, TIPO	SP/DVPM	Materiais a Localizar	23/06/2006	R\$ 502,25	Ótimo
20580	ARMÁRIO COM 01 PORTA "BAIXO"	STAM/TJ	SALA DA ASSISTÊNCIA MILITAR	23/06/2006	R\$ 596,36	Ótimo
20581	POLTRONA GIRATÓRIA SEM BRAÇOS, TIPO	SP/DVPM	Materiais a Localizar	23/06/2006	R\$ 502,25	Ótimo
20582	CADEIRA FIXA, COM BRAÇOS 2	EASTIAM	Sala da Escola de Aperf. do	23/06/2006	R\$ 229,20	Ótimo
20583	CADEIRA FIXA, COM BRAÇOS 2	SP/DVPM	Materiais a Localizar	23/06/2006	R\$ 229,20	Ótimo
20584	POLTRONA GIRATÓRIA SEM BRAÇOS, TIPO	SECJUDIC/TJ	Secretaria Judiciária	23/06/2006	R\$ 502,25	Ótimo
20585	MESA SEM GAVETA	SGJ/TJAM	Secretaria Geral de Justiça	26/06/2006	R\$ 1,00	Ótimo
20586	MESA PARA COMPUTADOR 2	SGJ/TJAM	Secretaria Geral de Justiça	26/06/2006	R\$ 1,00	Ótimo
20587	ARMÁRIO COM 03 PORTAS E 03 GAVETAS	DVCERIM/TJ	Sala da Divisão de Cerimonial	26/06/2006	R\$ 1,00	Ótimo
20588	GAVETEIRO VOLANTE, COM 03 GAVETAS	SGJ/TJAM	Secretaria Geral de Justiça	26/06/2006	R\$ 1,00	Ótimo
20589	ARMÁRIO COM 01 PORTA "BAIXO"	STAM/TJ	SALA DA ASSISTÊNCIA MILITAR	26/06/2006	R\$ 1,00	Ótimo
20590	POLTRONA DE COURO PRETO	SCTPLE/TJ	Secretaria do Tribunal Pleno	26/06/2006	R\$ 3.616,64	Ótimo
20591	POLTRONA DE COURO PRETO	SP/DVPM	Materiais a Localizar	26/06/2006	R\$ 3.616,64	Ótimo
20592	CADEIRA GIRATORIA COM BRAÇOS	SP/DVPM	Materiais a Localizar	26/06/2006	R\$ 599,44	Ótimo
20593	CADEIRA FIXA, SEM BRAÇOS	STMAN/TJ	Setor de manutenção TJA	26/06/2006	R\$ 1,00	Ótimo
20594	CADEIRA FIXA, SEM BRAÇOS	SP/DVPM	Materiais a Localizar	26/06/2006	R\$ 1,00	Ótimo
20596	CADEIRA FIXA, SEM BRAÇOS.	SP/DVPM	Materiais a Localizar	28/06/2006	R\$ 1,00	Ótimo
20597	ESTANTE DE MADEIRA	VCV19/FHR	Salas do Cartório	28/06/2006	R\$ 1,00	Ótimo
20598	ESTANTE DE MADEIRA	VCV19/FHR	Salas do Cartório	28/06/2006	R\$ 1,00	Ótimo
20599	ESTANTE DE MADEIRA	VCM4/FHR	Salas do Cartório	28/06/2006	R\$ 1,00	Ótimo
20600	RACK 2	SP/DVPM	Materiais a Localizar	28/06/2006	R\$ 1,00	Ótimo
20602	RACK 2	SP/DVPM	Materiais a Localizar	28/06/2006	R\$ 1,00	Ótimo
20603	MESA L, AGLOMERADO AMARELO, MED. 0,75 X	SP/DVPM	Materiais a Localizar	28/06/2006	R\$ 913,93	Ótimo
20604	MESA L, AGLOMERADO AMARELO, MED. 0,75 X	DVTIC/TJ	Sala da Div. Tec. Inf. e	28/06/2006	R\$ 913,93	Ótimo
20605	MESA L, AGLOMERADO AMARELO, MED. 0,75 X	DVOF/TJ	Divisão de Orçamento e Finanças	28/06/2006	R\$ 913,93	Ótimo
20606	MESA L, AGLOMERADO AMARELO, MED. 0,75 X	CIHU/1JE	Salas do Cartório	28/06/2006	R\$ 913,93	Ótimo
20607	MESA DE TRABALHO ORGÂNICA L	DVPESAL/TJ	Divisão de Pessoal	28/06/2006	R\$ 1.128,95	Ótimo
20608	GAVETEIRO VOLANTE, COM 03 GAVETAS	DVPESAL/TJ	Divisão de Pessoal	28/06/2006	R\$ 562,70	Ótimo
20609	GAVETEIRO VOLANTE, COM 03 GAVETAS	DVPESAL/TJ	Divisão de Pessoal	28/06/2006	R\$ 562,70	Ótimo
20610	GAVETEIRO VOLANTE, COM 03 GAVETAS	SP/DVPM	Materiais a Localizar	28/06/2006	R\$ 562,70	Ótimo
20611	GAVETEIRO VOLANTE, COM 03 GAVETAS	DVPESAL/TJ	Divisão de Pessoal	28/06/2006	R\$ 562,70	Ótimo
20612	GAVETEIRO VOLANTE, COM 03 GAVETAS	SP/DVPM	Materiais a Localizar	28/06/2006	R\$ 562,70	Ótimo
20613	ARMÁRIO COM 02 PORTAS "BAIXO"	SP/DVPM	Materiais a Localizar	28/06/2006	R\$ 596,36	Ótimo
20614	ARMÁRIO COM 02 PORTAS "BAIXO"	DVPESAL/TJ	Divisão de Pessoal	28/06/2006	R\$ 596,36	Ótimo
20618	TECLADO.	SP/DVPM	Materiais a Localizar	28/06/2006	R\$ 1,00	Ótimo
20619	ARMÁRIO COM 01 PORTA "BAIXO"	SP/DVPM	Setor de Patrimonio - FHR	28/06/2006	R\$ 495,37	Ótimo
20620	CPU.	DVPESAL/TJ	Divisão de Pessoal	28/06/2006	R\$ 1,00	Ótimo
20621	ARMÁRIO COM 02 PORTAS, MÉDIO	DVPESAL/TJ	Divisão de Pessoal	28/06/2006	R\$ 876,50	Ótimo
20622	ARMÁRIO COM 02 PORTAS, ALTO	JECVDFCM3/FHR	Salas do Cartório	28/06/2006	R\$ 941,70	Ótimo
20623	ARMÁRIO COM 02 PORTAS, ALTO	DVPESAL/TJ	Divisão de Pessoal	28/06/2006	R\$ 941,70	Ótimo
20624	ARMÁRIO COM 02 PORTAS, ALTO	DVPESAL/TJ	Divisão de Pessoal	28/06/2006	R\$ 941,70	Ótimo
20626	POLTRONA GIRATÓRIA SEM BRAÇOS, TIPO	VCM7/FHR	Salas do Cartório	28/06/2006	R\$ 502,25	Ótimo
20627	POLTRONA GIRATÓRIA SEM BRAÇOS, TIPO	SP/DVPM	Materiais a Localizar	28/06/2006	R\$ 502,25	Ótimo
20629	POLTRONA GIRATÓRIA SEM BRAÇOS, TIPO	SP/DVPM	Materiais a Localizar	28/06/2006	R\$ 502,25	Ótimo
20630	POLTRONA GIRATÓRIA SEM BRAÇOS, TIPO	GABDCMSR/TJ	Materiais a Localizar	28/06/2006	R\$ 502,25	Ótimo
20632	POLTRONA GIRATÓRIA SEM BRAÇOS, TIPO	SP/DVPM	Materiais a Localizar	28/06/2006	R\$ 502,25	Ótimo
20633	POLTRONA GIRATÓRIA SEM BRAÇOS, TIPO	SEC/CGJ	Secretaria Judiciária da C.G.J	28/06/2006	R\$ 502,25	Ótimo
20635	POLTRONA GIRATÓRIA SEM BRAÇOS, TIPO	DVPESAL/TJ	Divisão de Pessoal	28/06/2006	R\$ 502,25	Ótimo
20638	CADEIRA FIXA, COM BRAÇOS 2	SP/DVPM	Salas do Cartório	29/06/2006	R\$ 229,20	Ótimo
20639	CADEIRA FIXA, COM BRAÇOS 2	SP/DVPM	Materiais a Localizar	29/06/2006	R\$ 229,20	Ótimo
20640	CADEIRA FIXA, COM BRAÇOS 2	SP/DVPM	Materiais a Localizar	29/06/2006	R\$ 229,20	Ótimo
20641	MESA PARA ESCRITORIO - APOIO JUÍZ	SP/DVPM	Materiais a Localizar	29/06/2006	R\$ 1,00	Ótimo
20642	MESA PARA ESCRITORIO - APOIO JUÍZ	VTJ3/FHR	Secretaria	29/06/2006	R\$ 1,00	Ótimo
20643	DIVISÓRIA DE MESA 2	SP/DVPM	Material com Avaria	29/06/2006	R\$ 162,06	Ótimo
20644	DIVISÓRIA DE MESA 2	SP/DVPM	Materiais a Localizar	29/06/2006	R\$ 171,80	Ótimo
20645	DIVISÓRIA DE MESA 2	SP/DVPM	Materiais a Localizar	29/06/2006	R\$ 171,80	Ótimo
20646	DIVISÓRIA DE MESA 2	SP/DVPM	Materiais a Localizar	29/06/2006	R\$ 171,80	Ótimo
20647	IMPRESSORA	DVOF/TJ	Divisão de Orçamento e Finanças	29/06/2006	R\$ 1,00	Ótimo
20648	IMPRESSORA	SP/DVPM	Material com Avaria	29/06/2006	R\$ 1,00	Ótimo
20649	ESTABILIZADOR.	SP/DVPM	Material com Avaria	29/06/2006	R\$ 1,00	Ótimo
20650	MESA "U" SEM GAVETA	DVPESAL/TJ	Divisão de Pessoal	29/06/2006	R\$ 1,00	Ótimo
20651	GAVETEIRO VOLANTE, COM 04 GAVETAS	SP/DVPM	Materiais a Localizar	29/06/2006	R\$ 1,00	Ótimo
20652	DIVISÓRIA DE MESA 2	SECJUDIC/TJ	Secretaria Judiciária	29/06/2006	R\$ 182,99	Ótimo
20653	CADEIRA GIRATORIA COM BRAÇOS	DVPESAL/TJ	Divisão de Pessoal	29/06/2006	R\$ 3.450,00	Ótimo
20654	CADEIRA FIXA, COM BRAÇOS 2	DVIL/TJ	Div. Infraestrutura e Logística	29/06/2006	R\$ 229,20	Ótimo
20656	CADEIRA FIXA, COM BRAÇOS 2	SP/DVPM	Materiais a Localizar	29/06/2006	R\$ 229,20	Ótimo
20657	CADEIRA FIXA, COM BRAÇOS 2	JECVDFCM1/FAM	Salas do Cartório	29/06/2006	R\$ 229,20	Ótimo
20658	DIVISÓRIA DE MESA 2	SP/DVPM	Materiais a Localizar	29/06/2006	R\$ 182,99	Ótimo
20659	DIVISÓRIA DE MESA 2	SP/DVPM	Materiais a Localizar	29/06/2006	R\$ 223,47	Ótimo
20660	ESTANTE DE MADEIRA	SECJUDIC/TJ	Secretaria Judiciária	29/06/2006	R\$ 1,00	Ótimo
20661	CADEIRA FIXA, COM BRAÇOS 2	DVPESAL/TJ	Divisão de Pessoal	29/06/2006	R\$ 1,00	Ótimo
20662	CADEIRA FIXA, COM BRAÇOS 2	DVPESAL/TJ	Divisão de Pessoal	29/06/2006	R\$ 1,00	Ótimo
20663	Mesa de Centro, Vidro, 0,41x1,0x0,60 M (AxLxP)	DVPESAL/TJ	Divisão de Pessoal	29/06/2006	R\$ 885,35	Ótimo
20664	COFRE	VCM9/FHR	Salas do Cartório	29/06/2006	R\$ 1,00	Ótimo
20665	APARELHO TELEFONICO	SP/DVPM	Material com Avaria	29/06/2006	R\$ 1,00	Ótimo
20666	ESTANTE DE MADEIRA	SECJUDIC/TJ	Secretaria Judiciária	29/06/2006	R\$ 1,00	Ótimo
20667	ESTANTE DE MADEIRA	SECJUDIC/TJ	Secretaria Judiciária	29/06/2006	R\$ 1,00	Ótimo
20668	ESTABILIZADOR.	DVTIC/TJ	Sala do Setor de Suporte do TJAM	30/06/2006	R\$ 1,00	Ótimo
20669	ESTABILIZADOR.	SECJUDIC/TJ	Secretaria Judiciária	30/06/2006	R\$ 1,00	Ótimo
20670	ESTABILIZADOR.	SP/DVPM	Materiais a Localizar	30/06/2006	R\$ 1,00	Ótimo
20671	MESA DE TRABALHO ORGÂNICA L	DVIL/TJ	Salas do Cartório	30/06/2006	R\$ 1,00	Ótimo
20672	MESA DE TRABALHO ORGÂNICA L	SP/DVPM	Setor de Patrimonio - FHR	30/06/2006	R\$ 1,00	Ótimo
20673	MESA DE TRABALHO ORGÂNICA L	SP/DVPM	Materiais a Localizar	30/06/2006	R\$ 1,00	Ótimo
20674	MESA DE TRABALHO ORGÂNICA L	CIHU/1JE	Salas do Cartório	30/06/2006	R\$ 1,00	Ótimo
20675	DIVISÓRIA DE MESA 2	SP/DVPM	Material com Avaria	30/06/2006	R\$ 182,99	Ótimo
20676	DIVISÓRIA DE MESA 2	SP/DVPM	Material com Avaria	30/06/2006	R\$ 182,99	Ótimo
20677	MESA RETA	SECGAD/TJ	Materiais a Localizar	30/06/2006	R\$ 372,99	Ótimo
20678	MESA "U" SEM GAVETA	SP/DVPM	Material com Avaria	30/06/2006	R\$ 1,00	Ótimo
20679	GAVETEIRO VOLANTE, COM 03 GAVETAS	SP/DVPM	Setor de Patrimonio - FHR	30/06/2006	R\$ 562,70	Ótimo
20680	MESA DE TRABALHO ORGÂNICA L	SP/DVPM	Setor de Patrimonio - FHR	30/06/2006	R\$ 913,93	Ótimo
20681	MESA DE TRABALHO ORGÂNICA L	DVTIC/TJ	Sala da Div. Tec. Inf. e	30/06/2006	R\$ 913,93	Ótimo

20682	MESA DE TRABALHO ORGÂNICA L	CIPAR/3V	Salas do Cartório		30/06/2006	R\$ 913,93	Ótimo
20683	MESA DE TRABALHO ORGÂNICA L	CIBERUR	Salas do Cartório		30/06/2006	R\$ 913,93	Ótimo
20684	MESA DE TRABALHO ORGÂNICA L	DVPESOA/TJ	Divisão de Pessoal		30/06/2006	R\$ 1.128,95	Ótimo
20685	MESA DE TRABALHO ORGÂNICA L	CODP2G/TJ	Salas do Cartório		30/06/2006	R\$ 913,93	Ótimo
20686	MESA DE TRABALHO ORGÂNICA L	SP/DVPM	Materiais a Localizar		30/06/2006	R\$ 913,93	Ótimo
20687	GAVETEIRO VOLANTE, COM 03 GAVETAS	SP/DVPM	Materiais a Localizar		30/06/2006	R\$ 562,70	Ótimo
20688	MESA DE TRABALHO ORGÂNICA L	SP/DVPM	Setor de Patrimonio - FHR		30/06/2006	R\$ 913,93	Ótimo
20689	GAVETEIRO VOLANTE, COM 03 GAVETAS	SGJ/TJAM	Secretaria Geral de Justiça		30/06/2006	R\$ 562,70	Ótimo
20690	MESA DE TRABALHO ORGÂNICA L	DVPM/TJ	Setor de Patrimonio - FHR		30/06/2006	R\$ 913,93	Ótimo
20691	MESA DE TRABALHO ORGÂNICA L	SP/DVPM	Materiais a Localizar		30/06/2006	R\$ 913,93	Ótimo
20692	MESA DE TRABALHO ORGÂNICA L	STMAN/FMV	Setor de manutenção do FMV		30/06/2006	R\$ 913,93	Ótimo
20693	GAVETEIRO VOLANTE, COM 04 GAVETAS	SGJ/TJAM	Secretaria Geral de Justiça		30/06/2006	R\$ 1,00	Ótimo
20694	ARMÁRIO COM 02 PORTAS, ALTO	STMAN/FHR	Guarita Ed. Garagem		30/06/2006	R\$ 941,70	Ótimo
20695	ARMÁRIO COM 02 PORTAS, ALTO	STAPP/TJ	Salas do Cartório		30/06/2006	R\$ 941,70	Ótimo
20696	ARMÁRIO COM 02 PORTAS, ALTO	NUGEP/TJ	Sala da NUGEP		30/06/2006	R\$ 941,70	Ótimo
20697	POLTRONA GIRATÓRIA SEM BRAÇOS, TIPO	SP/DVPM	Materiais a Localizar		30/06/2006	R\$ 502,25	Ótimo
20698	POLTRONA GIRATÓRIA SEM BRAÇOS, TIPO	GABDMP5GM/TJ	Gabinete		30/06/2006	R\$ 502,25	Ótimo
20699	POLTRONA GIRATÓRIA SEM BRAÇOS, TIPO	CDJ/TJ	Salas do Cartório		30/06/2006	R\$ 502,25	Ótimo
20700	POLTRONA GIRATÓRIA SEM BRAÇOS, TIPO	SP/DVPM	Material com Avaria		30/06/2006	R\$ 502,25	Ótimo
20701	POLTRONA GIRATÓRIA SEM BRAÇOS, TIPO	SP/DVPM	Materiais a Localizar		30/06/2006	R\$ 502,25	Ótimo
20702	CADEIRA FIXA, COM BRAÇOS 2	DVIL/TJ	Div. Infraestrutura e Logística		30/06/2006	R\$ 1,00	Ótimo
20703	CADEIRA FIXA, COM BRAÇOS 2	DVPESOA/TJ	Divisão de Pessoal		30/06/2006	R\$ 1,00	Ótimo
20704	CADEIRA FIXA, COM BRAÇOS 2	CICANU	Salas do Cartório		30/06/2006	R\$ 1,00	Ótimo
20705	IMPRESSORA	SP/DVPM	Materiais a Localizar		30/06/2006	R\$ 1,00	Ótimo
20707	MESA DE TRABALHO ORGÂNICA L	DVTIC/TJ	Sala da Div.Tec. Inf. e		30/06/2006	R\$ 913,93	Ótimo
20708	MESA DE TRABALHO ORGÂNICA L	GABOSSM/TJ	Materiais a Localizar		30/06/2006	R\$ 913,93	Ótimo
20709	MESA DE TRABALHO ORGÂNICA L	CINOLIN	Salas do Cartório		30/06/2006	R\$ 913,93	Ótimo
20710	DIVISÓRIA DE MESA 2	SP/DVPM	Materiais a Localizar		30/06/2006	R\$ 182,99	Ótimo
20711	GAVETEIRO VOLANTE, COM 03 GAVETAS	CGJ	Comunicação Social		30/06/2006	R\$ 562,70	Ótimo
20712	GAVETEIRO VOLANTE, COM 03 GAVETAS	SCCCV3/TJ	Secretaria da 3ª Câmara Cível		30/06/2006	R\$ 562,70	Ótimo
20713	GAVETEIRO VOLANTE, COM 03 GAVETAS	CDJ/TJ	Salas do Cartório		30/06/2006	R\$ 562,70	Ótimo
20714	ARMÁRIO COM 02 PORTAS "BAIXO"	STAJUI/FLFR	Setor de Ajuizamento do FMV		30/06/2006	R\$ 876,50	Ótimo
20715	DIVISÓRIA DE MESA 2	DVPESOA/TJ	Divisão de Pessoal		30/06/2006	R\$ 182,99	Ótimo
20716	DIVISÓRIA DE MESA 2	SP/DVPM	Materiais a Localizar		30/06/2006	R\$ 182,99	Ótimo
20717	DIVISÓRIA DE MESA 2	SP/DVPM	Materiais a Localizar		30/06/2006	R\$ 182,99	Ótimo
20718	DIVISÓRIA DE MESA 2	SP/DVPM	Materiais a Localizar		30/06/2006	R\$ 182,99	Ótimo
20719	DIVISÓRIA DE MESA 2	DVPESOA/TJ	Divisão de Pessoal		30/06/2006	R\$ 182,99	Ótimo
20720	ARMÁRIO COM 02 PORTAS, ALTO	SP/DVPM	Salas do Cartório		30/06/2006	R\$ 988,91	Ótimo
20722	ARMÁRIO COM 02 PORTAS, ALTO	DVPESOA/TJ	Divisão de Pessoal		30/06/2006	R\$ 988,91	Ótimo
20723	DIVISÓRIA DE MESA 2	DVPESOA/TJ	Divisão de Pessoal		30/06/2006	R\$ 162,06	Ótimo
20724	DIVISÓRIA DE MESA 2	SP/DVPM	Materiais a Localizar		30/06/2006	R\$ 162,06	Ótimo
20725	DIVISÓRIA DE MESA 2	SP/DVPM	Materiais a Localizar		30/06/2006	R\$ 162,06	Ótimo
20726	DIVISÓRIA DE MESA 2	SP/DVPM	Material com Avaria		30/06/2006	R\$ 162,06	Ótimo
20727	POLTRONA GIRATÓRIA SEM BRAÇOS, TIPO	CICCAST	Salas do Cartório		30/06/2006	R\$ 502,25	Ótimo
20728	POLTRONA GIRATÓRIA SEM BRAÇOS, TIPO	SP/DVPM	Materiais a Localizar		30/06/2006	R\$ 502,25	Ótimo
20729	GAVETEIRO VOLANTE, COM 03 GAVETAS	DVPESOA/TJ	Divisão de Pessoal		30/06/2006	R\$ 562,70	Ótimo
20730	POLTRONA GIRATÓRIA SEM BRAÇOS, TIPO	GABDEGSS/TJ	Salas do Cartório		30/06/2006	R\$ 502,25	Ótimo
20731	GAVETEIRO VOLANTE, COM 03 GAVETAS	DVPESOA/TJ	Divisão de Pessoal		30/06/2006	R\$ 562,70	Ótimo
20733	GAVETEIRO VOLANTE, COM 03 GAVETAS	DVPESOA/TJ	Divisão de Pessoal		30/06/2006	R\$ 562,70	Ótimo
20734	GAVETEIRO VOLANTE, COM 03 GAVETAS	DVPESOA/TJ	Divisão de Pessoal		30/06/2006	R\$ 562,70	Ótimo
20736	GAVETEIRO VOLANTE, COM 03 GAVETAS	DVPESOA/TJ	Divisão de Pessoal		30/06/2006	R\$ 562,70	Ótimo
20737	GAVETEIRO VOLANTE, COM 03 GAVETAS	SP/DVPM	Materiais a Localizar		30/06/2006	R\$ 562,70	Ótimo
20738	GAVETEIRO VOLANTE, COM 03 GAVETAS	DVPESOA/TJ	Divisão de Pessoal		30/06/2006	R\$ 562,70	Ótimo
20739	GAVETEIRO VOLANTE, COM 03 GAVETAS	DVPESOA/TJ	Divisão de Pessoal		30/06/2006	R\$ 562,70	Ótimo
20740	GAVETEIRO VOLANTE, COM 03 GAVETAS	DVPESOA/TJ	Divisão de Pessoal		30/06/2006	R\$ 562,70	Ótimo
20741	GAVETEIRO VOLANTE, COM 03 GAVETAS	DVPESOA/TJ	Divisão de Pessoal		30/06/2006	R\$ 562,70	Ótimo
20742	MESA SEM GAVETA	GABVPRES/TJ	Gabinete da Vice-Presidência		30/06/2006	R\$ 6,00	Ótimo
20743	MESA SEM GAVETA	VTJ3/FHR	Secretaria		30/06/2006	R\$ 1,00	Ótimo
20744	MESA SEM GAVETA	GABDFHPL/TJ	Salas do Cartório		30/06/2006	R\$ 1,00	Ótimo
20745	DIVISÓRIA DE MESA 2	SP/DVPM	Materiais a Localizar		30/06/2006	R\$ 171,80	Ótimo
20746	MESA SEM GAVETA	DVPESOA/TJ	Divisão de Pessoal		30/06/2006	R\$ 372,99	Ótimo
20747	ARMARIO, 2 PORTAS, 3	SP/DVPM	Materiais a Localizar		03/07/2006	R\$ 941,70	Ótimo
20748	ARMARIO, 2 PORTAS, 3	SECGAD/TJ	Secretaria Geral de Administração		03/07/2006	R\$ 941,70	Ótimo
20750	MESA DE TRABALHO ORGÂNICA L	DVSS/CAJFL	Salas do Cartório		03/07/2006	R\$ 913,93	Ótimo
20751	MESA DE TRABALHO ORGÂNICA L	DVOF/TJ	Divisão de Orçamento e Finanças		03/07/2006	R\$ 913,93	Ótimo
20752	MESA DE TRABALHO ORGÂNICA L	DVOF/TJ	Divisão de Orçamento e Finanças		03/07/2006	R\$ 913,93	Ótimo
20753	MESA DE TRABALHO ORGÂNICA L	DVOF/TJ	Divisão de Orçamento e Finanças		03/07/2006	R\$ 913,93	Ótimo
20754	MESA DE TRABALHO ORGÂNICA L	DVOF/TJ	Divisão de Orçamento e Finanças		03/07/2006	R\$ 913,93	Ótimo
20755	MESA DE TRABALHO ORGÂNICA L	DVGP/TJ	Salas do Cartório		03/07/2006	R\$ 913,93	Ótimo
20756	MESA DE TRABALHO ORGÂNICA L	DVOF/TJ	Divisão de Orçamento e Finanças		03/07/2006	R\$ 913,93	Ótimo
20757	MESA DE TRABALHO ORGÂNICA L	DVOF/TJ	Divisão de Orçamento e Finanças		03/07/2006	R\$ 913,93	Ótimo
20758	DIVISÓRIA DE MESA 2	SP/DVPM	Material com Avaria		03/07/2006	R\$ 182,99	Ótimo
20759	DIVISÓRIA DE MESA 2	DVOF/TJ	Divisão de Orçamento e Finanças		03/07/2006	R\$ 182,99	Ótimo
20760	DIVISÓRIA DE MESA 2	DVOF/TJ	Divisão de Orçamento e Finanças		03/07/2006	R\$ 182,99	Ótimo
20761	DIVISÓRIA DE MESA 2	DVOF/TJ	Divisão de Orçamento e Finanças		03/07/2006	R\$ 182,99	Ótimo
20762	DIVISÓRIA DE MESA 2	DVOF/TJ	Divisão de Orçamento e Finanças		03/07/2006	R\$ 182,99	Ótimo
20763	DIVISÓRIA DE MESA 2	DVIL/TJ	Div. Infraestrutura e Logística		03/07/2006	R\$ 182,99	Ótimo
20764	GAVETEIRO VOLANTE, COM 03 GAVETAS	DVCC/TJ	Salas do Cartório		03/07/2006	R\$ 562,70	Ótimo
20765	GAVETEIRO VOLANTE, COM 03 GAVETAS	DVIL/TJ	Salas do Cartório		03/07/2006	R\$ 562,70	Ótimo
20766	GAVETEIRO VOLANTE, COM 03 GAVETAS	DVOF/TJ	Divisão de Orçamento e Finanças		03/07/2006	R\$ 562,70	Ótimo
20767	GAVETEIRO VOLANTE, COM 03 GAVETAS	SCCIGAF/TJ	Salas do Cartório		03/07/2006	R\$ 562,70	Ótimo
20768	GAVETEIRO VOLANTE, COM 03 GAVETAS	DVIL/TJ	Salas do Cartório		03/07/2006	R\$ 562,70	Ótimo
20769	GAVETEIRO VOLANTE, COM 03 GAVETAS	DVIL/TJ	Salas do Cartório		03/07/2006	R\$ 562,70	Ótimo
20770	GAVETEIRO VOLANTE, COM 03 GAVETAS	DVOF/TJ	Divisão de Orçamento e Finanças		03/07/2006	R\$ 562,70	Ótimo
20771	GAVETEIRO VOLANTE, COM 03 GAVETAS	DVIL/TJ	Salas do Cartório		03/07/2006	R\$ 562,70	Ótimo
20772	ARMÁRIO COM 02 PORTAS "BAIXO"	DVOF/TJ	Divisão de Orçamento e Finanças		03/07/2006	R\$ 511,16	Ótimo
20773	ARMÁRIO COM 02 PORTAS, ALTO	DVIL/TJ	Salas do Cartório		03/07/2006	R\$ 941,70	Ótimo
20774	ARMÁRIO COM 02 PORTAS, ALTO	GABDJJAS/TJ	Gabinete		03/07/2006	R\$ 941,70	Ótimo
20775	POLTRONA GIRATÓRIA SEM BRAÇOS, TIPO	SP/DVPM	Material com avaria para dar		03/07/2006	R\$ 502,25	Ótimo
20776	POLTRONA GIRATÓRIA SEM BRAÇOS, TIPO	SP/DVPM	Materiais a Localizar		03/07/2006	R\$ 502,25	Ótimo
20777	POLTRONA GIRATÓRIA SEM BRAÇOS, TIPO	SP/DVPM	Materiais a Localizar		03/07/2006	R\$ 502,25	Ótimo
20778	POLTRONA GIRATÓRIA SEM BRAÇOS, TIPO	SP/DVPM	Materiais a Localizar		03/07/2006	R\$ 502,25	Ótimo

20779	POLTRONA GIRATÓRIA SEM BRAÇOS, TIPO	SCTPLE/TJ	Secretaria do Tribunal Pleno	03/07/2006	R\$ 502,25	Ótimo
20780	POLTRONA GIRATÓRIA SEM BRAÇOS, TIPO	SP/DVPM	Materiais a Localizar	03/07/2006	R\$ 502,25	Ótimo
20781	POLTRONA GIRATÓRIA SEM BRAÇOS, TIPO	SP/DVPM	Materiais a Localizar	03/07/2006	R\$ 502,25	Ótimo
20782	POLTRONA GIRATÓRIA SEM BRAÇOS, TIPO	SP/DVPM	Material Disponível	03/07/2006	R\$ 502,25	Ótimo
20783	POLTRONA GIRATÓRIA SEM BRAÇOS, TIPO	VFAM4/FHR	Salas do Cartório	03/07/2006	R\$ 502,25	Ótimo
20784	ESTANTE AGLOMERADA	DVOF/TJ	Divisão de Orçamento e Finanças	03/07/2006	R\$ 1,00	Ótimo
20785	ESTANTE DE MADEIRA	CINAIRAO	Salas do Cartório	03/07/2006	R\$ 1,00	Ótimo
20786	ESTANTE DE MADEIRA	GABDCMSR/TJ	Materiais a Localizar	03/07/2006	R\$ 1,00	Ótimo
20787	MESA "U" SEM GAVETA	SP/DVPM	Materiais a Localizar	03/07/2006	R\$ 1,00	Ótimo
20788	SUPORTE	SP/DVPM	Materiais a Localizar	03/07/2006	R\$ 1,00	Ótimo
20789	CADEIRA FIXA, COM BRAÇOS 2	CGJ	Assessoria dos Juizes Auxiliares 2	03/07/2006	R\$ 1,00	Ótimo
20790	CADEIRA FIXA, COM BRAÇOS 2	GABPRES	Gabinete da Presidencia	03/07/2006	R\$ 1,00	Ótimo
20791	CADEIRA FIXA, COM BRAÇOS 2	GABDJHSS/TJ	Gabinete	03/07/2006	R\$ 1,00	Ótimo
20792	CADEIRA FIXA, COM BRAÇOS 2	GABDAJMC/TJ	Gabinete	03/07/2006	R\$ 1,00	Ótimo
20793	CADEIRA FIXA, COM BRAÇOS 2	DVPESOAAL/TJ	Divisão de Pessoal	03/07/2006	R\$ 1,00	Ótimo
20794	IMPRESSORA	SCCEIAI/CGJ	Secretaria da C. E. J. A. I.-CGJ/TJ	03/07/2006	R\$ 1,00	Ótimo
20795	APARELHO TELEFONICO	SP/DVPM	Material com Avaria	03/07/2006	R\$ 1,00	Ótimo
20796	MESA DE TRABALHO ORGÂNICA L	DVSM/TJ	Divisão de Serviço Médico	03/07/2006	R\$ 913,93	Ótimo
20797	MESA DE TRABALHO ORGÂNICA L	CICODA	Salas do Cartório	03/07/2006	R\$ 913,93	Ótimo
20799	MESA DE TRABALHO ORGÂNICA L	CICODA	Salas do Cartório	03/07/2006	R\$ 913,93	Ótimo
20800	GAVETEIRO VOLANTE, COM 03 GAVETAS	CICODA	Salas do Cartório	03/07/2006	R\$ 562,70	Ótimo
20801	GAVETEIRO VOLANTE, COM 03 GAVETAS	DVSM/TJ	Divisão de Serviço Médico	03/07/2006	R\$ 562,70	Ótimo
20802	GAVETEIRO VOLANTE, COM 03 GAVETAS	SP/DVPM	Materiais a Localizar	03/07/2006	R\$ 562,70	Ótimo
20803	ARMÁRIO COM 02 PORTAS "BAIXO"	DVSM/TJ	Divisão de Serviço Médico	03/07/2006	R\$ 596,36	Ótimo
20804	POLTRONA GIRATÓRIA SEM BRAÇOS, TIPO	SP/DVPM	Material com Avaria	03/07/2006	R\$ 502,25	Ótimo
20805	POLTRONA GIRATÓRIA SEM BRAÇOS, TIPO	SP/DVPM	Materiais a Localizar	03/07/2006	R\$ 502,25	Ótimo
20806	POLTRONA GIRATÓRIA SEM BRAÇOS, TIPO	SP/DVPM	Materiais a Localizar	03/07/2006	R\$ 502,25	Ótimo
20807	CADEIRA FIXA, COM BRAÇOS 2	DVSM/TJ	Divisão de Serviço Médico	03/07/2006	R\$ 1,00	Ótimo
20808	LONGARINA COM 04 LUGARES	DVSM/TJ	Divisão de Serviço Médico	03/07/2006	R\$ 1.232,24	Ótimo
20809	MESA "U" SEM GAVETA	DV/DIVUL/TJ	Sala da Div. de Divulgação	03/07/2006	R\$ 1,00	Ótimo
20810	GAVETEIRO FIXO C/4 GAVETAS	DVCERIM/TJ	Sala da Divisão de Cerimonial	03/07/2006	R\$ 1,00	Ótimo
20811	CADEIRA FIXA, COM BRAÇOS 2	GABPRES	Gabinete da Presidencia	03/07/2006	R\$ 1,00	Ótimo
20812	CADEIRA GIRATORIA COM BRAÇOS	VECUTE4/FHR	Salas do Cartório	03/07/2006	R\$ 1,00	Ótimo
20813	ESTABILIZADOR.	DVPGE/TJ	Materiais a Localizar	03/07/2006	R\$ 1,00	Ótimo
20814	MESA DE TRABALHO ORGÂNICA L	DVCERIM/TJ	Sala da Divisão de Cerimonial	03/07/2006	R\$ 913,93	Ótimo
20815	MESA SEM GAVETA	CIALVA	Salas do Cartório	03/07/2006	R\$ 1,00	Ótimo
20816	GAVETEIRO VOLANTE, COM 03 GAVETAS	DVTIC/TJ	Sala da Div.Tec. Inf. e	03/07/2006	R\$ 562,70	Ótimo
20817	GAVETEIRO VOLANTE, COM 03 GAVETAS	GABDCMSR/TJ	Materiais a Localizar	03/07/2006	R\$ 562,70	Ótimo
20818	CADEIRA FIXA, COM BRAÇOS 2	SECJUDIC/TJ	Secretaria Judiciária	03/07/2006	R\$ 229,20	Ótimo
20819	CADEIRA FIXA, COM BRAÇOS 2	SP/DVPM	Materiais a Localizar	03/07/2006	R\$ 229,20	Ótimo
20820	POLTRONA GIRATÓRIA SEM BRAÇOS, TIPO	VECTR1/FHR	Salas do Cartório	03/07/2006	R\$ 502,25	Ótimo
20821	POLTRONA GIRATÓRIA SEM BRAÇOS, TIPO	SP/DVPM	Materiais a Localizar	03/07/2006	R\$ 502,25	Ótimo
20822	CENTRAL TELEFONICA PHILIPS	SP/DVPM	Materiais a Localizar	03/07/2006	R\$ 1,00	Ótimo
20823	MONITOR DE VIDEO DE 15"	STAPP/TJ	Materiais a Localizar	04/07/2006	R\$ 239,40	Ótimo
20824	MESA DE TRABALHO ORGÂNICA L	DVPESOAAL/TJ	Divisão de Pessoal	04/07/2006	R\$ 913,93	Ótimo
20825	MESA DE TRABALHO ORGÂNICA L	SP/DVPM	Material Disponível	04/07/2006	R\$ 913,93	Ótimo
20826	MESA DE TRABALHO ORGÂNICA L	VTJ3/FHR	Secretaria	04/07/2006	R\$ 913,93	Ótimo
20827	MESA DE TRABALHO ORGÂNICA L	DVPESOAAL/TJ	Divisão de Pessoal	04/07/2006	R\$ 913,93	Ótimo
20828	MESA DE TRABALHO ORGÂNICA L	DVPESOAAL/TJ	Divisão de Pessoal	04/07/2006	R\$ 913,93	Ótimo
20829	CONEXÃO, MEIA LUA	SP/DVPM	Materiais a Localizar	04/07/2006	R\$ 553,54	Ótimo
20830	TECLADO.	SP/DVPM	Material com Avaria	04/07/2006	R\$ 6,00	Ótimo
20831	CONEXÃO, MEIA LUA	DVPESOAAL/TJ	Divisão de Pessoal	04/07/2006	R\$ 553,54	Ótimo
20832	DIVISÓRIA DE MESA 2	DVSS/FHR	Salas da Divisão de Serviço Social	04/07/2006	R\$ 182,99	Ótimo
20833	DIVISÓRIA DE MESA 2	DVPESOAAL/TJ	Divisão de Pessoal	04/07/2006	R\$ 182,99	Ótimo
20834	GAVETEIRO VOLANTE, COM 03 GAVETAS	DVTIC/TJ	Sala da Div.Tec. Inf. e	04/07/2006	R\$ 562,70	Ótimo
20835	GAVETEIRO VOLANTE, COM 03 GAVETAS	CIAUTA	Salas do Cartório	04/07/2006	R\$ 562,70	Ótimo
20836	GAVETEIRO VOLANTE, COM 03 GAVETAS	SP/DVPM	Material com Avaria	04/07/2006	R\$ 562,70	Ótimo
20837	CPU.	SP/DVPM	Material com Avaria	04/07/2006	R\$ 6,00	Ótimo
20838	GAVETEIRO VOLANTE, COM 03 GAVETAS	SP/DVPM	Materiais a Localizar	04/07/2006	R\$ 562,70	Ótimo
20839	GAVETEIRO VOLANTE, COM 03 GAVETAS	SINF/FMHR	Materiais a Localizar	04/07/2006	R\$ 562,70	Ótimo
20840	ARMÁRIO COM 02 PORTAS "BAIXO"	SP/DVPM	Materiais a Localizar	04/07/2006	R\$ 596,36	Ótimo
20841	MONITOR DE VIDEO DE 15"	SP/DVPM	Material com Avaria	04/07/2006	R\$ 239,40	Bom
20842	MONITOR DE VIDEO DE 15"	SP/DVPM	Material com Avaria	04/07/2006	R\$ 239,40	Ótimo
20843	MONITOR DE VIDEO DE 15"	SP/DVPM	Material com Avaria	04/07/2006	R\$ 239,40	Ótimo
20844	MONITOR DE VIDEO DE 15"	SP/DVPM	Material com Avaria	04/07/2006	R\$ 239,40	Ótimo
20845	MONITOR DE VIDEO DE 15"	SP/DVPM	Material com Avaria	04/07/2006	R\$ 239,40	Ótimo
20846	MONITOR DE VIDEO DE 15"	SP/DVPM	Material com Avaria	04/07/2006	R\$ 239,40	Ótimo
20847	MONITOR DE VIDEO DE 15"	SP/DVPM	Material com Avaria	04/07/2006	R\$ 239,40	Ótimo
20852	ARMÁRIO COM 02 PORTAS, ALTO	DVPESOAAL/TJ	Divisão de Pessoal	04/07/2006	R\$ 941,70	Ótimo
20853	ARMÁRIO COM 02 PORTAS, ALTO	DVPESOAAL/TJ	Divisão de Pessoal	04/07/2006	R\$ 941,70	Ótimo
20854	ARMÁRIO COM 02 PORTAS, ALTO	DVPESOAAL/TJ	Divisão de Pessoal	04/07/2006	R\$ 941,70	Ótimo
20855	ARMÁRIO COM 02 PORTAS, ALTO	DVPESOAAL/TJ	Divisão de Pessoal	04/07/2006	R\$ 941,70	Ótimo
20856	CADEIRA GIRATORIA, SEM BRAÇOS	SP/DVPM	Materiais a Localizar	04/07/2006	R\$ 502,25	Ótimo
20857	CADEIRA GIRATORIA, SEM BRAÇOS	CIITAC/2V	Salas do Cartório	04/07/2006	R\$ 502,25	Ótimo
20858	CADEIRA GIRATORIA, SEM BRAÇOS	CIITAC/2V	Salas do Cartório	04/07/2006	R\$ 502,25	Ótimo
20859	CADEIRA GIRATORIA, SEM BRAÇOS	CIITAC/2V	Salas do Cartório	04/07/2006	R\$ 502,25	Ótimo
20860	CADEIRA GIRATORIA, SEM BRAÇOS	SP/DVPM	Materiais a Localizar	04/07/2006	R\$ 502,25	Ótimo
20861	CADEIRA GIRATORIA, SEM BRAÇOS	SP/DVPM	Materiais a Localizar	04/07/2006	R\$ 502,25	Ótimo
20862	CADEIRA FIXA, COM BRAÇOS 2	DVPESOAAL/TJ	Divisão de Pessoal	04/07/2006	R\$ 229,20	Ótimo
20864	ESTANTE DE MADEIRA	DVTIC/TJ	Sala da Div.Tec. Inf. e	04/07/2006	R\$ 1,00	Ótimo
20865	ESTANTE DE MADEIRA	VCM11/FHR	Salas do Cartório	04/07/2006	R\$ 1,00	Ótimo
20866	ESTANTE DE MADEIRA	DVTIC/TJ	Sala da Div.Tec. Inf. e	04/07/2006	R\$ 1,00	Ótimo
20869	ARMÁRIO COM 02 PORTAS, ALTO	SGJ/TJAM	Secretaria Geral de Justiça	04/07/2006	R\$ 941,70	Ótimo
20870	ARMÁRIO COM 02 PORTAS, ALTO	NAQSA	Salas do Cartório	04/07/2006	R\$ 941,70	Ótimo
20871	CADEIRA GIRATORIA, SEM BRAÇOS	SP/DVPM	Materiais a Localizar	04/07/2006	R\$ 502,25	Ótimo
20872	CADEIRA GIRATORIA, SEM BRAÇOS	DVPESOAAL/TJ	Divisão de Pessoal	04/07/2006	R\$ 502,25	Ótimo
20873	CADEIRA GIRATORIA, SEM BRAÇOS	DVPESOAAL/TJ	Divisão de Pessoal	04/07/2006	R\$ 502,25	Ótimo
20874	CADEIRA GIRATORIA, SEM BRAÇOS	VECUTE4/FHR	Salas do Cartório	04/07/2006	R\$ 502,25	Ótimo
20875	CADEIRA GIRATORIA, SEM BRAÇOS	DVSM/TJ	Divisão de Serviço Médico	04/07/2006	R\$ 502,25	Ótimo
20876	CADEIRA GIRATORIA, SEM BRAÇOS	SP/DVPM	Material Disponível	04/07/2006	R\$ 502,25	Ótimo
20877	CADEIRA GIRATORIA, SEM BRAÇOS	DVTIC/TJ	Sala da Div.Tec. Inf. e	04/07/2006	R\$ 502,25	Ótimo
20878	CADEIRA GIRATORIA, SEM BRAÇOS	GABDMPGSM/TJ	Gabinete	04/07/2006	R\$ 502,25	Ótimo

20879	CADEIRA GIRATORIA, SEM BRAÇOS	SP/DVPM	Material Disponível	04/07/2006	R\$ 502,25	Ótimo
20880	CADEIRA GIRATORIA, SEM BRAÇOS	VEUCUTE4/FHR	Salas do Cartório	04/07/2006	R\$ 502,25	Ótimo
20881	CADEIRA GIRATORIA, SEM BRAÇOS	GABVPRES/TJ	Gabinete da Vice-Presidência	04/07/2006	R\$ 502,25	Ótimo
20882	CADEIRA GIRATORIA, SEM BRAÇOS	SP/DVPM	Material Disponível	04/07/2006	R\$ 502,25	Ótimo
20883	CADEIRA GIRATORIA COM BRAÇOS	GABDSSM/TJ	Materiais a Localizar	04/07/2006	R\$ 599,44	Ótimo
20884	MONITOR DE VIDEO DE 15"	SP/DVPM	Material com Avaria	04/07/2006	R\$ 239,40	Ótimo
20885	CADEIRA FIXA, COM BRAÇOS	DVPESSOAL/TJ	Divisão de Pessoal	04/07/2006	R\$ 229,20	Ótimo
20886	CADEIRA FIXA, COM BRAÇOS	SP/DVPM	Materiais a Localizar	04/07/2006	R\$ 229,20	Ótimo
20887	MONITOR DE VIDEO DE 15"	SP/DVPM	Material com Avaria	04/07/2006	R\$ 239,40	Ótimo
20888	MONITOR DE VIDEO DE 15"	SP/DVPM	Materiais a Localizar	04/07/2006	R\$ 239,40	Ótimo
20889	CADEIRA FIXA, COM BRAÇOS	SEC/CGJ	Secretaria Judiciária da C.G.J	04/07/2006	R\$ 229,20	Ótimo
20890	MONITOR DE VIDEO DE 15"	SP/DVPM	Material com Avaria	04/07/2006	R\$ 239,40	Ótimo
20891	CADEIRA FIXA, COM BRAÇOS	SEC/CGJ	Secretaria Judiciária da C.G.J	04/07/2006	R\$ 229,20	Ótimo
20892	CADEIRA FIXA, COM BRAÇOS	SP/DVPM	Materiais a Localizar	04/07/2006	R\$ 229,20	Ótimo
20893	ESTANTE DE MADEIRA	DVPESSOAL/TJ	Divisão de Pessoal	04/07/2006	R\$ 1,00	Ótimo
20894	ESTANTE DE MADEIRA	DVPESSOAL/TJ	Divisão de Pessoal	04/07/2006	R\$ 1,00	Ótimo
20895	ESTANTE DE MADEIRA	SP/DVPM	Materiais a Localizar	04/07/2006	R\$ 1,00	Ótimo
20896	ESTANTE DE MADEIRA	SP/DVPM	Materiais a Localizar	04/07/2006	R\$ 1,00	Ótimo
20897	MONITOR DE VIDEO DE 15"	SP/DVPM	Material com Avaria	04/07/2006	R\$ 239,40	Ótimo
20900	MONITOR DE VIDEO DE 15"	SP/DVPM	Materiais a Localizar	04/07/2006	R\$ 239,40	Ótimo
20901	MONITOR DE VIDEO DE 15"	SP/DVPM	Materiais a Localizar	04/07/2006	R\$ 239,40	Ótimo
20902	MONITOR DE VIDEO DE 15"	SP/DVPM	Material com Avaria	04/07/2006	R\$ 239,40	Ótimo
20903	MONITOR DE VIDEO DE 15"	CIHU/1JE	Salas do Cartório	04/07/2006	R\$ 239,40	Ótimo
20904	CADEIRA GIRATORIA, SEM BRAÇOS	SP/DVPM	Materiais a Localizar	04/07/2006	R\$ 502,25	Ótimo
20905	MONITOR DE VIDEO DE 15"	SP/DVPM	Materiais a Localizar	04/07/2006	R\$ 6,00	Ótimo
20906	MONITOR DE VIDEO DE 15"	SP/DVPM	Materiais a Localizar	04/07/2006	R\$ 239,40	Ótimo
20907	ARMÁRIO COM 01 PORTA "BAIXO"	SP/DVPM	Materiais a Localizar	04/07/2006	R\$ 889,04	Ótimo
20908	MONITOR DE VIDEO DE 15"	SP/DVPM	Estoque material novo	04/07/2006	R\$ 239,40	Ótimo
20909	MONITOR DE VIDEO DE 15"	SP/DVPM	Material com Avaria	04/07/2006	R\$ 239,40	Ótimo
20910	MONITOR DE VIDEO DE 15"	SP/DVPM	Materiais a Localizar	04/07/2006	R\$ 239,40	Ótimo
20911	MONITOR DE VIDEO DE 15"	SP/DVPM	Material com Avaria	04/07/2006	R\$ 239,40	Ótimo
20914	MONITOR DE VIDEO DE 15"	SP/DVPM	Material com Avaria	04/07/2006	R\$ 239,40	Ótimo
20915	MONITOR DE VIDEO DE 15"	SP/DVPM	Material com Avaria	04/07/2006	R\$ 239,40	Ótimo
20916	APARELHO FONE/FAX	SP/DVPM	Material com Avaria	04/07/2006	R\$ 1,00	Ótimo
20917	MONITOR DE VIDEO DE 15"	SP/DVPM	Estoque material novo	04/07/2006	R\$ 239,40	Ótimo
20925	MESA DE TRABALHO ORGÂNICA L	CODP2G/TJ	Coord. Distribuição Processual 2º	04/07/2006	R\$ 913,93	Ótimo
20926	MESA DE TRABALHO ORGÂNICA L	SP/DVPM	Materiais a Localizar	04/07/2006	R\$ 913,93	Ótimo
20927	MESA DE TRABALHO ORGÂNICA L	DVENG/TJ	Divisão de Engenharia	04/07/2006	R\$ 913,93	Ótimo
20928	MESA DE TRABALHO ORGÂNICA L	GABDDMC/TJ	Gabinete	04/07/2006	R\$ 913,93	Ótimo
20929	MESA DE TRABALHO ORGÂNICA L	SA/DVPM	Setor de Almoxarifado	04/07/2006	R\$ 913,93	Ótimo
20930	MESA DE TRABALHO ORGÂNICA L	CODP2G/TJ	Coord. Distribuição Processual 2º	04/07/2006	R\$ 913,93	Ótimo
20931	DIVISÓRIA DE MESA	STPSSF/FAM	Setor Psicossocial do FAM	04/07/2006	R\$ 182,99	Ótimo
20932	MESA DE TRABALHO ORGÂNICA L	DVENG/TJ	Divisão de Engenharia	04/07/2006	R\$ 1.128,95	Ótimo
20933	GAVETEIRO VOLANTE, COM 03 GAVETAS	DVPG/TJ	Materiais a Localizar	04/07/2006	R\$ 562,70	Ótimo
20934	GAVETEIRO VOLANTE, COM 03 GAVETAS	DVENG/TJ	Divisão de Engenharia	04/07/2006	R\$ 562,70	Ótimo
20935	GAVETEIRO VOLANTE, COM 03 GAVETAS	SP/DVPM	Materiais a Localizar	04/07/2006	R\$ 562,70	Ótimo
20936	GAVETEIRO VOLANTE, COM 03 GAVETAS	CIIRAN/1V	Salas do Cartório	04/07/2006	R\$ 562,70	Ótimo
20937	GAVETEIRO VOLANTE, COM 03 GAVETAS	DVENG/TJ	Divisão de Engenharia	04/07/2006	R\$ 562,70	Ótimo
20938	GAVETEIRO VOLANTE, COM 03 GAVETAS	DVENG/TJ	Divisão de Engenharia	04/07/2006	R\$ 562,70	Ótimo
20939	ARMÁRIO COM 02 PORTAS "BAIXO"	DVENG/TJ	Divisão de Engenharia	04/07/2006	R\$ 596,36	Ótimo
20940	ARMÁRIO COM 02 PORTAS "BAIXO"	GABDJJAS/TJ	Gabinete	04/07/2006	R\$ 596,36	Ótimo
20941	ARMÁRIO COM 02 PORTAS "BAIXO"	VTJ2/FHR	Salas do Cartório	04/07/2006	R\$ 596,36	Ótimo
20942	ARMÁRIO COM 01 PORTA "BAIXO"	CDJ/TJ	Salas do Cartório	04/07/2006	R\$ 889,04	Ótimo
20943	ARMÁRIO COM 02 PORTAS, ALTO	CODP2G/TJ	Coord. Distribuição Processual 2º	05/07/2006	R\$ 941,70	Ótimo
20944	ARMÁRIO COM 02 PORTAS, ALTO	PROJREED/FHR	SALAS DO SETOR	05/07/2006	R\$ 941,70	Ótimo
20945	CADEIRA FIXA, COM BRAÇOS	SP/DVPM	Materiais a Localizar	05/07/2006	R\$ 1,00	Ótimo
20946	ARMÁRIO COM 02 PORTAS, ALTO	SP/DVPM	Materiais a Localizar	05/07/2006	R\$ 941,70	Ótimo
20948	ARMÁRIO COM 02 PORTAS, ALTO	CODP2G/TJ	Coord. Distribuição Processual 2º	05/07/2006	R\$ 941,70	Ótimo
20949	ARMÁRIO COM 02 PORTAS, ALTO	DVDF/TJ	Divisão de Orçamento e Finanças	05/07/2006	R\$ 941,70	Ótimo
20950	DIVISÓRIA DE MESA 2	NUGEP/TJ	Sala da NUGEP	05/07/2006	R\$ 162,06	Ótimo
20951	DIVISÓRIA DE MESA 2	SP/DVPM	Materiais a Localizar	05/07/2006	R\$ 162,06	Ótimo
20952	DIVISÓRIA DE MESA 2	STMAN/TJ	Setor de manutenção TJA	05/07/2006	R\$ 162,06	Ótimo
20953	DIVISÓRIA DE MESA 2	SP/DVPM	Material com Avaria	05/07/2006	R\$ 182,99	Ótimo
20954	DIVISÓRIA DE MESA 2	SP/DVPM	Materiais a Localizar	05/07/2006	R\$ 182,99	Ótimo
20955	POLTRONA GIRATÓRIA SEM BRAÇOS, TIPO	SP/DVPM	Materiais a Localizar	05/07/2006	R\$ 502,25	Ótimo
20956	POLTRONA GIRATÓRIA SEM BRAÇOS, TIPO	SP/DVPM	Materiais a Localizar	05/07/2006	R\$ 502,25	Ótimo
20957	POLTRONA GIRATÓRIA SEM BRAÇOS, TIPO	VCV4/FHR	Salas do Cartório	05/07/2006	R\$ 502,25	Ótimo
20958	POLTRONA GIRATÓRIA SEM BRAÇOS, TIPO	DVPG/TJ	Materiais a Localizar	05/07/2006	R\$ 502,25	Ótimo
20959	POLTRONA GIRATÓRIA SEM BRAÇOS, TIPO	DVSM/TJ	Divisão de Serviço Médico	05/07/2006	R\$ 502,25	Ótimo
20960	POLTRONA GIRATÓRIA SEM BRAÇOS, TIPO	SP/DVPM	Materiais a Localizar	05/07/2006	R\$ 502,25	Ótimo
20961	CADEIRA GIRATORIA COM BRAÇOS	DVENG/TC	Salas do Cartório	05/07/2006	R\$ 6,00	Ótimo
20962	CADEIRA FIXA, COM BRAÇOS 2	DVENG/TJ	Divisão de Engenharia	05/07/2006	R\$ 229,20	Ótimo
20963	CADEIRA FIXA, COM BRAÇOS 2	CDJ/TJ	Salas do Cartório	05/07/2006	R\$ 229,40	Ótimo
20964	MESA DE TRABALHO ORGÂNICA L	VTJ3/FHR	Secretaria	05/07/2006	R\$ 913,93	Ótimo
20965	MESA DE TRABALHO ORGÂNICA L	VTJ3/FHR	Secretaria	05/07/2006	R\$ 913,93	Ótimo
20966	MESA DE TRABALHO ORGÂNICA L	DVTIC/TJ	Sala da Div.Tec. Inf. e	05/07/2006	R\$ 913,93	Ótimo
20967	DIVISÓRIA DE MESA 2	CODP2G/TJ	Coord. Distribuição Processual 2º	05/07/2006	R\$ 162,06	Ótimo
20968	ARMÁRIO COM 02 PORTAS, ALTO	DVTIC/TJ	Sala da Div.Tec. Inf. e	05/07/2006	R\$ 941,70	Ótimo
20969	GAVETEIRO VOLANTE, COM 03 GAVETAS	DVTIC/TJ	Sala da Div.Tec. Inf. e	05/07/2006	R\$ 562,70	Ótimo
20970	GAVETEIRO VOLANTE, COM 03 GAVETAS	DVTIC/TJ	Sala da Div.Tec. Inf. e	05/07/2006	R\$ 562,70	Ótimo
20971	GAVETEIRO VOLANTE, COM 03 GAVETAS	DVTIC/TJ	Sala da Div.Tec. Inf. e	05/07/2006	R\$ 562,70	Ótimo
20972	POLTRONA GIRATÓRIA SEM BRAÇOS, TIPO	SP/DVPM	Materiais a Localizar	05/07/2006	R\$ 502,25	Ótimo
20973	POLTRONA GIRATÓRIA SEM BRAÇOS, TIPO	SP/DVPM	Materiais a Localizar	05/07/2006	R\$ 502,25	Ótimo
20974	CADEIRA FIXA, COM BRAÇOS 2	SP/DVPM	Materiais a Localizar	05/07/2006	R\$ 229,20	Ótimo
20975	CADEIRA FIXA, COM BRAÇOS 2	SP/DVPM	Materiais a Localizar	05/07/2006	R\$ 229,20	Ótimo
20976	APARELHO TELEFONICO	SP/DVPM	Material com Avaria	05/07/2006	R\$ 1,00	Ótimo
20977	MESA DE TRABALHO ORGÂNICA L	CIITAMA	Salas do Cartório	05/07/2006	R\$ 913,93	Ótimo
20978	MESA DE TRABALHO ORGÂNICA L	CIHU/1JE	Salas do Cartório	05/07/2006	R\$ 913,93	Ótimo
20979	MESA DE TRABALHO ORGÂNICA L	GABDCCRR/TJ	Materiais a Localizar	05/07/2006	R\$ 913,93	Ótimo
20980	GAVETEIRO VOLANTE, COM 03 GAVETAS	DVENG/TJ	Divisão de Engenharia	07/07/2006	R\$ 562,70	Ótimo
20981	GAVETEIRO VOLANTE, COM 03 GAVETAS	DVPM/TJ	Setor de Patrimonio - FHR	07/07/2006	R\$ 562,70	Ótimo
20982	GAVETEIRO VOLANTE, COM 03 GAVETAS	SP/DVPM	Materiais a Localizar	07/07/2006	R\$ 562,70	Ótimo



21075	MONITOR DE VIDEO DE 15"	SP/DVPM	Setor de Patrimonio - FHR	07/07/2006	R\$ 239,40	Ótimo
21076	MONITOR DE VIDEO DE 15"	SP/DVPM	Material com Avaria	07/07/2006	R\$ 239,40	Ótimo
21077	MONITOR DE VIDEO DE 15"	SP/DVPM	Material com Avaria	07/07/2006	R\$ 239,40	Ótimo
21078	MONITOR DE VIDEO DE 15"	SP/DVPM	Material com Avaria	07/07/2006	R\$ 239,40	Ótimo
21079	MESA DE TRABALHO ORGÂNICA L	SP/DVPM	Materiais a Localizar	07/07/2006	R\$ 913,93	Ótimo
21080	MESA DE TRABALHO ORGÂNICA L	SCCCV2/TJ	Secretaria da 2ª Câmara Cível	07/07/2006	R\$ 913,93	Ótimo
21081	MESA DE TRABALHO ORGÂNICA L	SCCCV2/TJ	Secretaria da 2ª Câmara Cível	07/07/2006	R\$ 913,93	Ótimo
21082	MESA DE TRABALHO ORGÂNICA L	SCCCV2/TJ	Secretaria da 2ª Câmara Cível	07/07/2006	R\$ 913,93	Ótimo
21083	MESA DE TRABALHO ORGÂNICA L	SCCCV2/TJ	Secretaria da 2ª Câmara Cível	07/07/2006	R\$ 913,93	Ótimo
21084	MESA DE TRABALHO ORGÂNICA L	SCCCV2/TJ	Secretaria da 2ª Câmara Cível	07/07/2006	R\$ 913,93	Ótimo
21085	MESA DE TRABALHO ORGÂNICA L	SCCCV2/TJ	Secretaria da 2ª Câmara Cível	07/07/2006	R\$ 1.128,95	Ótimo
21086	CONEXÃO, MEIA LUA	SP/DVPM	Materiais a Localizar	07/07/2006	R\$ 553,54	Ótimo
21087	DIVISÓRIA DE MESA 2	SCCCV2/TJ	Secretaria da 2ª Câmara Cível	07/07/2006	R\$ 162,06	Ótimo
21088	DIVISÓRIA DE MESA 2	SCCCV2/TJ	Secretaria da 2ª Câmara Cível	07/07/2006	R\$ 162,06	Ótimo
21089	DIVISÓRIA DE MESA 2	SCCCV2/TJ	Secretaria da 2ª Câmara Cível	07/07/2006	R\$ 162,06	Ótimo
21090	DIVISÓRIA DE MESA 2	SCCCV2/TJ	Secretaria da 2ª Câmara Cível	07/07/2006	R\$ 162,06	Ótimo
21091	DIVISÓRIA DE MESA 2	SCCCV2/TJ	Secretaria da 2ª Câmara Cível	07/07/2006	R\$ 182,99	Ótimo
21092	DIVISÓRIA DE MESA 2	SCCCV2/TJ	Secretaria da 2ª Câmara Cível	07/07/2006	R\$ 182,99	Ótimo
21093	DIVISÓRIA DE MESA 2	SCCCV2/TJ	Secretaria da 2ª Câmara Cível	07/07/2006	R\$ 182,99	Ótimo
21094	GAVETEIRO VOLANTE, COM 03 GAVETAS	SCCCV2/TJ	Secretaria da 2ª Câmara Cível	07/07/2006	R\$ 562,70	Ótimo
21095	GAVETEIRO VOLANTE, COM 03 GAVETAS	SCCCV2/TJ	Secretaria da 2ª Câmara Cível	07/07/2006	R\$ 562,70	Ótimo
21096	GAVETEIRO VOLANTE, COM 03 GAVETAS	SCCCV2/TJ	Secretaria da 2ª Câmara Cível	07/07/2006	R\$ 562,70	Ótimo
21097	GAVETEIRO VOLANTE, COM 03 GAVETAS	SCCCV2/TJ	Secretaria da 2ª Câmara Cível	07/07/2006	R\$ 562,70	Ótimo
21098	GAVETEIRO VOLANTE, COM 03 GAVETAS	SCCCV2/TJ	Secretaria da 2ª Câmara Cível	07/07/2006	R\$ 562,70	Ótimo
21099	GAVETEIRO VOLANTE, COM 03 GAVETAS	SCCCV2/TJ	Secretaria da 2ª Câmara Cível	07/07/2006	R\$ 562,70	Ótimo
21100	ARMÁRIO COM 02 PORTAS "BAIXO"	SCCCV2/TJ	Secretaria da 2ª Câmara Cível	07/07/2006	R\$ 495,37	Ótimo
21101	ARMÁRIO COM 02 PORTAS "BAIXO"	SCCCV2/TJ	Secretaria da 2ª Câmara Cível	07/07/2006	R\$ 495,37	Ótimo
21102	ARMÁRIO COM 02 PORTAS "BAIXO"	SCCCV2/TJ	Secretaria da 2ª Câmara Cível	07/07/2006	R\$ 495,37	Ótimo
21103	ARMÁRIO COM 02 PORTAS "BAIXO"	SCCCV2/TJ	Secretaria da 2ª Câmara Cível	07/07/2006	R\$ 495,37	Ótimo
21104	ARMÁRIO COM 02 PORTAS "BAIXO"	SCCCV2/TJ	Secretaria da 2ª Câmara Cível	07/07/2006	R\$ 495,37	Ótimo
21105	ARMÁRIO COM 01 PORTA "BAIXO"	SCCCV2/TJ	Secretaria da 2ª Câmara Cível	07/07/2006	R\$ 889,04	Ótimo
21106	ARMÁRIO COM 02 PORTAS, MÉDIO	SCCCV2/TJ	Secretaria da 2ª Câmara Cível	07/07/2006	R\$ 876,50	Ótimo
21107	ARMÁRIO COM 02 PORTAS, MÉDIO	STPSSF/FHR	Setor Psicossocial do FHR	07/07/2006	R\$ 876,50	Ótimo
21108	ARMÁRIO COM 02 PORTAS, MÉDIO	CIJURUA	Salas do Cartório	07/07/2006	R\$ 876,50	Ótimo
21109	ARMÁRIO COM 02 PORTAS, MÉDIO	STPSSF/FAM	Setor Psicossocial do FAM	07/07/2006	R\$ 876,50	Ótimo
21110	MONITOR DE VIDEO DE 15"	SP/DVPM	Material com Avaria	11/07/2006	R\$ 239,40	Ótimo
21111	MONITOR DE VIDEO DE 15"	SP/DVPM	Estoque material novo	11/07/2006	R\$ 239,40	Ótimo
21112	MONITOR DE VIDEO DE 15"	SP/DVPM	Material com Avaria	11/07/2006	R\$ 239,40	Ótimo
21113	MONITOR DE VIDEO DE 15"	SP/DVPM	Material com Avaria	11/07/2006	R\$ 239,40	Ótimo
21114	MONITOR DE VIDEO DE 15"	SP/DVPM	Material com Avaria	11/07/2006	R\$ 239,40	Ótimo
21115	MONITOR DE VIDEO DE 15"	SP/DVPM	Material com Avaria	11/07/2006	R\$ 239,40	Ótimo
21116	MONITOR DE VIDEO DE 15"	SP/DVPM	Material com Avaria	11/07/2006	R\$ 239,40	Ótimo
21117	MONITOR DE VIDEO DE 15"	SP/DVPM	Material com Avaria	11/07/2006	R\$ 239,40	Ótimo
21118	MONITOR DE VIDEO DE 15"	SP/DVPM	Material com Avaria	11/07/2006	R\$ 239,40	Ótimo
21119	MONITOR DE VIDEO DE 15"	SP/DVPM	Material com Avaria	11/07/2006	R\$ 239,40	Ótimo
21120	MONITOR DE VIDEO DE 15"	SP/DVPM	Material com Avaria	11/07/2006	R\$ 239,40	Ótimo
21121	MONITOR DE VIDEO DE 15"	SP/DVPM	Material com Avaria	11/07/2006	R\$ 239,40	Ótimo
21122	MONITOR DE VIDEO DE 15"	SP/DVPM	Material com Avaria	11/07/2006	R\$ 239,40	Ótimo
21123	MONITOR DE VIDEO DE 15"	SP/DVPM	Material com Avaria	11/07/2006	R\$ 239,40	Ótimo
21124	MONITOR DE VIDEO DE 15"	SP/DVPM	Material com Avaria	11/07/2006	R\$ 239,40	Ótimo
21125	MONITOR DE VIDEO DE 15"	SP/DVPM	Material com Avaria	11/07/2006	R\$ 239,40	Ótimo
21126	MONITOR DE VIDEO DE 15"	SP/DVPM	Material com Avaria	11/07/2006	R\$ 239,40	Ótimo
21127	MONITOR DE VIDEO DE 15"	SP/DVPM	Material com Avaria	11/07/2006	R\$ 239,40	Ótimo
21128	MONITOR DE VIDEO DE 15"	SP/DVPM	Material com Avaria	11/07/2006	R\$ 239,40	Ótimo
21129	MONITOR DE VIDEO DE 15"	SP/DVPM	Material com Avaria	11/07/2006	R\$ 239,40	Ótimo
21130	MONITOR DE VIDEO DE 15"	SP/DVPM	Material com Avaria	11/07/2006	R\$ 239,40	Ótimo
21131	MONITOR DE VIDEO DE 15"	SP/DVPM	Material com Avaria	11/07/2006	R\$ 239,40	Ótimo
21132	MONITOR DE VIDEO DE 15"	SP/DVPM	Material com Avaria	11/07/2006	R\$ 239,40	Ótimo
21133	MONITOR DE VIDEO DE 15"	SP/DVPM	Material com Avaria	11/07/2006	R\$ 239,40	Ótimo
21134	MONITOR DE VIDEO DE 15"	SP/DVPM	Materiais a Localizar	11/07/2006	R\$ 239,40	Ótimo
21135	MONITOR DE VIDEO DE 15"	SP/DVPM	Materiais a Localizar	11/07/2006	R\$ 239,40	Ótimo
21136	MONITOR DE VIDEO DE 15"	SP/DVPM	Material com Avaria	11/07/2006	R\$ 239,40	Ótimo
21137	MONITOR DE VIDEO DE 15"	SP/DVPM	Material com Avaria	11/07/2006	R\$ 239,40	Ótimo
21138	MONITOR DE VIDEO DE 15"	SP/DVPM	Material com Avaria	11/07/2006	R\$ 239,40	Ótimo
21139	MONITOR DE VIDEO DE 15"	SP/DVPM	Material com Avaria	11/07/2006	R\$ 239,40	Ótimo
21140	MONITOR DE VIDEO DE 15"	SP/DVPM	Material com Avaria	11/07/2006	R\$ 239,40	Ótimo
21141	ARMÁRIO COM 02 PORTAS, ALTO	JEPEM/FHR	Salas do Cartório	11/07/2006	R\$ 988,91	Ótimo
21142	ARMÁRIO COM 02 PORTAS, MÉDIO	SCCCV2/TJ	Secretaria da 2ª Câmara Cível	11/07/2006	R\$ 988,91	Ótimo
21143	ARMÁRIO COM 02 PORTAS, MÉDIO	SCCCV2/TJ	Secretaria da 2ª Câmara Cível	11/07/2006	R\$ 988,91	Ótimo
21144	ARMÁRIO COM 02 PORTAS, ALTO	SCCCV2/TJ	Secretaria da 2ª Câmara Cível	11/07/2006	R\$ 988,91	Ótimo
21145	MESA RETA	VECDSCA2/FHR	Salas do Cartório	11/07/2006	R\$ 420,40	Ótimo
21146	MONITOR DE VIDEO DE 15"	SP/DVPM	Materiais a Localizar	11/07/2006	R\$ 239,40	Ótimo
21147	MONITOR DE VIDEO DE 15"	JECV8/UNL	Salas do Cartório	11/07/2006	R\$ 239,40	Ótimo
21148	MONITOR DE VIDEO DE 15"	SP/DVPM	Salas do Cartório	11/07/2006	R\$ 239,40	Ótimo
21149	MONITOR DE VIDEO DE 15"	SP/DVPM	Material com Avaria	11/07/2006	R\$ 239,40	Ótimo
21150	MONITOR DE VIDEO DE 15"	SP/DVPM	Material com Avaria	11/07/2006	R\$ 239,40	Ótimo
21151	MONITOR DE VIDEO DE 15"	SP/DVPM	Material com Avaria	11/07/2006	R\$ 239,40	Ótimo
21152	MONITOR DE VIDEO DE 15"	SP/DVPM	Material com Avaria	11/07/2006	R\$ 239,40	Ótimo
21153	MONITOR DE VIDEO DE 15"	SP/DVPM	Material com Avaria	11/07/2006	R\$ 239,40	Ótimo
21154	MONITOR DE VIDEO DE 15"	SP/DVPM	Materiais a Localizar	11/07/2006	R\$ 239,40	Ótimo
21155	MONITOR DE VIDEO DE 15"	SP/DVPM	Materiais a Localizar	11/07/2006	R\$ 239,40	Ótimo
21156	MONITOR DE VIDEO DE 15"	SP/DVPM	Material com Avaria	11/07/2006	R\$ 239,40	Ótimo
21157	MONITOR DE VIDEO DE 15"	SP/DVPM	Material com Avaria	11/07/2006	R\$ 239,40	Ótimo
21158	MONITOR DE VIDEO DE 15"	SP/DVPM	Material com Avaria	11/07/2006	R\$ 239,40	Ótimo
21159	TECLADO.	SP/DVPM	Material com Avaria	11/07/2006	R\$ 11,40	Ótimo
21160	TECLADO.	SP/DVPM	Materiais a Localizar	11/07/2006	R\$ 11,40	Ótimo
21161	TECLADO.	SP/DVPM	Material com Avaria	11/07/2006	R\$ 11,40	Ótimo
21162	TECLADO.	SP/DVPM	Material com Avaria	11/07/2006	R\$ 11,40	Ótimo
21163	TECLADO.	SP/DVPM	Material com Avaria	11/07/2006	R\$ 11,40	Ótimo
21164	TECLADO.	PROJUDI/SIPAM	Salas do Cartório	11/07/2006	R\$ 11,40	Ótimo
21165	TECLADO.	SP/DVPM	Materiais a Localizar	11/07/2006	R\$ 11,40	Ótimo
21166	TECLADO.	SP/DVPM	Material com Avaria	11/07/2006	R\$ 11,40	Ótimo

21167	TECLADO.	SP/DVPM	Material com Avaria		11/07/2006	R\$ 11,40	Ótimo
21168	TECLADO.	SP/DVPM	Materiais a Localizar		11/07/2006	R\$ 11,40	Ótimo
21169	TECLADO.	SP/DVPM	Material com Avaria		11/07/2006	R\$ 11,40	Ótimo
21170	MONITOR DE VIDEO DE 15"	SP/DVPM	Material com Avaria		11/07/2006	R\$ 239,40	Ótimo
21171	MONITOR DE VIDEO DE 15"	SP/DVPM	Material com Avaria		11/07/2006	R\$ 239,40	Ótimo
21172	MONITOR DE VIDEO DE 15"	SP/DVPM	Material com Avaria		11/07/2006	R\$ 239,40	Ótimo
21173	MONITOR DE VIDEO DE 15"	SP/DVPM	Material com Avaria		11/07/2006	R\$ 239,40	Ótimo
21174	MONITOR DE VIDEO DE 15"	SP/DVPM	Material com Avaria		11/07/2006	R\$ 239,40	Ótimo
21175	MONITOR DE VIDEO DE 15"	CIRPEVA	Salas do Cartório		11/07/2006	R\$ 239,40	Ótimo
21176	MONITOR DE VIDEO DE 15"	SP/DVPM	Material com Avaria		11/07/2006	R\$ 239,40	Ótimo
21177	MONITOR DE VIDEO DE 15"	SP/DVPM	Material com Avaria		11/07/2006	R\$ 239,40	Ótimo
21178	MONITOR DE VIDEO DE 15"	SP/DVPM	Material com avaria para dar		11/07/2006	R\$ 239,40	Ótimo
21179	MONITOR DE VIDEO DE 15"	SP/DVPM	Material com Avaria		11/07/2006	R\$ 239,40	Ótimo
21180	TECLADO.	CICARAU	Salas do Cartório		11/07/2006	R\$ 11,40	Ótimo
21181	TECLADO.	SP/DVPM	Material com Avaria		11/07/2006	R\$ 11,40	Ótimo
21182	TECLADO.	SP/DVPM	Materiais a Localizar		11/07/2006	R\$ 11,40	Ótimo
21183	TECLADO.	CICARAU	Salas do Cartório		11/07/2006	R\$ 11,40	Ótimo
21184	TECLADO.	SP/DVPM	Material com Avaria		11/07/2006	R\$ 11,40	Ótimo
21185	TECLADO.	SP/DVPM	Material com Avaria		11/07/2006	R\$ 11,40	Ótimo
21186	TECLADO.	SP/DVPM	Materiais a Localizar		11/07/2006	R\$ 11,40	Ótimo
21187	TECLADO.	SP/DVPM	Material com Avaria		11/07/2006	R\$ 11,40	Ótimo
21188	TECLADO.	SP/DVPM	Material com Avaria		11/07/2006	R\$ 11,40	Ótimo
21189	TECLADO.	SP/DVPM	Material com Avaria		11/07/2006	R\$ 11,40	Ótimo
21190	TECLADO.	SP/DVPM	Material com Avaria		11/07/2006	R\$ 11,40	Ótimo
21191	TECLADO.	SP/DVPM	Materiais a Localizar		11/07/2006	R\$ 11,40	Ótimo
21192	TECLADO.	SP/DVPM	Material com Avaria		11/07/2006	R\$ 11,40	Ótimo
21193	TECLADO.	SP/DVPM	Material com Avaria		11/07/2006	R\$ 11,40	Ótimo
21194	TECLADO.	SP/DVPM	Material com Avaria		11/07/2006	R\$ 11,40	Ótimo
21195	TECLADO.	SP/DVPM	Material com Avaria		11/07/2006	R\$ 11,40	Ótimo
21196	TECLADO.	SP/DVPM	Material com Avaria		11/07/2006	R\$ 11,40	Ótimo
21197	TECLADO.	SP/DVPM	Material com Avaria		11/07/2006	R\$ 11,40	Ótimo
21198	TECLADO.	SP/DVPM	Materiais a Localizar		11/07/2006	R\$ 11,40	Ótimo
21199	TECLADO.	SP/DVPM	Material com Avaria		11/07/2006	R\$ 11,40	Ótimo
21200	TECLADO.	CIHU/1JE	Salas do Cartório		11/07/2006	R\$ 11,40	Ótimo
21201	MONITOR DE VIDEO DE 15"	SP/DVPM	Material com Avaria		11/07/2006	R\$ 239,40	Ótimo
21202	MONITOR DE VIDEO DE 15"	SP/DVPM	Material com Avaria		11/07/2006	R\$ 239,40	Ótimo
21203	MONITOR DE VIDEO DE 15"	SP/DVPM	Material com Avaria		11/07/2006	R\$ 239,40	Ótimo
21204	MONITOR DE VIDEO DE 15"	SP/DVPM	Material com Avaria		11/07/2006	R\$ 239,40	Ótimo
21205	MONITOR DE VIDEO DE 15"	SP/DVPM	Materiais a Localizar		11/07/2006	R\$ 239,40	Ótimo
21206	MONITOR DE VIDEO DE 15"	COBIB/TJ	Materiais a Localizar		11/07/2006	R\$ 239,40	Ótimo
21207	MONITOR DE VIDEO DE 15"	SP/DVPM	Material com Avaria		11/07/2006	R\$ 239,40	Ótimo
21208	MONITOR DE VIDEO DE 15"	SP/DVPM	Materiais a Localizar		11/07/2006	R\$ 239,40	Ótimo
21209	MONITOR DE VIDEO DE 15"	DVSS/FHR	Divisão de Serviço Social		11/07/2006	R\$ 239,40	Ótimo
21210	MONITOR DE VIDEO DE 15"	SP/DVPM	Material com Avaria		11/07/2006	R\$ 239,40	Ótimo
21211	MONITOR DE VIDEO DE 15"	SP/DVPM	Material com Avaria		11/07/2006	R\$ 239,40	Ótimo
21212	MONITOR DE VIDEO DE 15"	SP/DVPM	Material com Avaria		11/07/2006	R\$ 239,40	Ótimo
21213	MONITOR DE VIDEO DE 15"	SP/DVPM	Material com Avaria		11/07/2006	R\$ 239,40	Ótimo
21214	MONITOR DE VIDEO DE 15"	SP/DVPM	Material com Avaria		11/07/2006	R\$ 239,40	Ótimo
21215	MONITOR DE VIDEO DE 15"	SP/DVPM	Materiais a Localizar		11/07/2006	R\$ 239,40	Ótimo
21216	MONITOR DE VIDEO DE 15"	SP/DVPM	Material com Avaria		11/07/2006	R\$ 239,40	Ótimo
21217	MONITOR DE VIDEO DE 15"	SP/DVPM	Materiais a Localizar		11/07/2006	R\$ 239,40	Ótimo
21218	MONITOR DE VIDEO DE 15"	SP/DVPM	Material com Avaria		11/07/2006	R\$ 239,40	Ótimo
21219	MONITOR DE VIDEO DE 15"	SP/DVPM	Material com Avaria		11/07/2006	R\$ 239,40	Ótimo
21220	MONITOR DE VIDEO DE 15"	SP/DVPM	Material com Avaria		11/07/2006	R\$ 239,40	Ótimo
21221	MONITOR DE VIDEO DE 15"	SP/DVPM	Material com Avaria		11/07/2006	R\$ 239,40	Ótimo
21222	MONITOR DE VIDEO DE 15"	SP/DVPM	Material com Avaria		11/07/2006	R\$ 239,40	Ótimo
21223	MONITOR DE VIDEO DE 15"	SP/DVPM	Estoque material novo		11/07/2006	R\$ 239,40	Ótimo
21224	POLTRONA GIRATÓRIA SEM BRAÇOS, TIPO	CIBARCE	Salas do Cartório		11/07/2006	R\$ 502,25	Ótimo
21225	POLTRONA GIRATÓRIA SEM BRAÇOS, TIPO	VECUETE4/FHR	Materiais a Localizar		11/07/2006	R\$ 502,25	Ótimo
21226	POLTRONA GIRATÓRIA SEM BRAÇOS, TIPO	CIBARCE	Salas do Cartório		11/07/2006	R\$ 502,25	Ótimo
21228	POLTRONA GIRATÓRIA SEM BRAÇOS, TIPO	VCM11/FHR	Salas do Cartório		11/07/2006	R\$ 502,25	Ótimo
21229	POLTRONA GIRATÓRIA SEM BRAÇOS, TIPO	CIBARCE	Salas do Cartório		11/07/2006	R\$ 502,25	Ótimo
21230	CADEIRA GIRATORIA COM BRAÇOS	PTJ/FHR	Plenário		11/07/2006	R\$ 599,44	Ótimo
21231	ESTANTE DE MADEIRA	SCCCV2/TJ	Secretaria da 2ª Câmara Cível		11/07/2006	R\$ 1,00	Ótimo
21232	ESTANTE DE MADEIRA	SCCCV2/TJ	Secretaria da 2ª Câmara Cível		11/07/2006	R\$ 1,00	Ótimo
21233	ESTANTE DE MADEIRA	SCCCV2/TJ	Secretaria da 2ª Câmara Cível		11/07/2006	R\$ 1,00	Ótimo
21234	CADEIRA FIXA, COM BRAÇOS 2	SCCCV2/TJ	Secretaria da 2ª Câmara Cível		11/07/2006	R\$ 1,00	Ótimo
21235	CADEIRA FIXA, COM BRAÇOS 2	SCCCV2/TJ	Secretaria da 2ª Câmara Cível		11/07/2006	R\$ 1,00	Ótimo
21236	CADEIRA FIXA, COM BRAÇOS 2	SCCCV2/TJ	Secretaria da 2ª Câmara Cível		11/07/2006	R\$ 1,00	Ótimo
21237	TECLADO.	SP/DVPM	Material com Avaria		11/07/2006	R\$ 11,40	Ótimo
21238	TECLADO.	SP/DVPM	Material com Avaria		11/07/2006	R\$ 11,40	Ótimo
21239	TECLADO.	SP/DVPM	Material com Avaria		11/07/2006	R\$ 11,40	Ótimo
21240	TECLADO.	SP/DVPM	Material com Avaria		11/07/2006	R\$ 11,40	Ótimo
21241	TECLADO.	SP/DVPM	Material com Avaria		11/07/2006	R\$ 11,40	Ótimo
21242	TECLADO.	SP/DVPM	Material com Avaria		11/07/2006	R\$ 11,40	Ótimo
21243	TECLADO.	SP/DVPM	Material com Avaria		11/07/2006	R\$ 11,40	Ótimo
21244	TECLADO.	SP/DVPM	Material com Avaria		11/07/2006	R\$ 11,40	Ótimo
21245	TECLADO.	SP/DVPM	Material com Avaria		11/07/2006	R\$ 11,40	Ótimo
21246	TECLADO.	SP/DVPM	Materiais a Localizar		11/07/2006	R\$ 11,40	Ótimo
21247	TECLADO.	COBIB/TJ	Materiais a Localizar		11/07/2006	R\$ 11,40	Ótimo
21249	TECLADO.	SP/DVPM	Materiais a Localizar		11/07/2006	R\$ 11,40	Ótimo
21250	TECLADO.	STMAN/FHR	Setor de Manutenção do FHR		11/07/2006	R\$ 11,40	Ótimo
21251	TECLADO.	SP/DVPM	Material com Avaria		11/07/2006	R\$ 11,40	Ótimo
21252	TECLADO.	SP/DVPM	Material com Avaria		11/07/2006	R\$ 11,40	Ótimo
21253	TECLADO.	SP/DVPM	Material com Avaria		11/07/2006	R\$ 11,40	Ótimo
21254	TECLADO.	SP/DVPM	Material com Avaria		11/07/2006	R\$ 11,40	Ótimo
21255	TECLADO.	SP/DVPM	Material com Avaria		11/07/2006	R\$ 11,40	Ótimo
21256	TECLADO.	JECV8/UNL	Salas do Cartório		11/07/2006	R\$ 11,40	Ótimo
21257	TECLADO.	SP/DVPM	Material com Avaria		11/07/2006	R\$ 11,40	Ótimo
21258	APARELHO TELEFONICO	SP/DVPM	Materiais a Localizar		11/07/2006	R\$ 1,00	Ótimo
21259	CPU.	SP/DVPM	Material com Avaria		11/07/2006	R\$ 1,00	Ótimo
21260	ESTABILIZADOR.	SP/DVPM	Material com Avaria		11/07/2006	R\$ 1,00	Ótimo

21261	MONITOR DE VIDEO DE 15"	SP/DVPM	Materiais a Localizar		11/07/2006	R\$ 239,40	Ótimo
21262	ARMÁRIO SUSPENSO	DVENG/TJ	Divisão de Engenharia		11/07/2006	R\$ 1,00	Ótimo
21263	ARMÁRIO SUSPENSO	DVENG/TJ	Divisão de Engenharia		11/07/2006	R\$ 1,00	Ótimo
21264	MONITOR DE VIDEO DE 15"	SP/DVPM	Material com Avaria		11/07/2006	R\$ 239,40	Ótimo
21265	MONITOR DE VIDEO DE 15"	SP/DVPM	Estoque material novo		11/07/2006	R\$ 239,40	Ótimo
21266	ARMÁRIO SUSPENSO COM PIA	DVENG/TJ	Divisão de Engenharia		11/07/2006	R\$ 1,00	Ótimo
21267	MONITOR DE VIDEO DE 15"	SP/DVPM	Material com Avaria		11/07/2006	R\$ 239,40	Ótimo
21268	MONITOR DE VIDEO DE 15"	SP/DVPM	Material com Avaria		11/07/2006	R\$ 239,40	Ótimo
21269	MONITOR DE VIDEO DE 15"	SP/DVPM	Materiais a Localizar		11/07/2006	R\$ 239,40	Ótimo
21270	MONITOR DE VIDEO DE 15"	SP/DVPM	Materiais a Localizar		11/07/2006	R\$ 239,40	Ótimo
21271	TECLADO.	VFAM2/FLFR	Salas do Cartório		11/07/2006	R\$ 11,40	Ótimo
21272	TECLADO.	SP/DVPM	Material com Avaria		11/07/2006	R\$ 11,40	Ótimo
21273	TECLADO.	JECV8/UNL	Salas do Cartório		11/07/2006	R\$ 11,40	Ótimo
21274	TECLADO.	SP/DVPM	Materiais a Localizar		11/07/2006	R\$ 11,40	Ótimo
21275	TECLADO.	STAPP/TJ	Materiais a Localizar		11/07/2006	R\$ 11,40	Ótimo
21276	TECLADO.	SP/DVPM	Material com Avaria		11/07/2006	R\$ 11,40	Ótimo
21277	TECLADO.	SP/DVPM	Material com Avaria		11/07/2006	R\$ 11,40	Regular
21278	TECLADO.	SP/DVPM	Materiais a Localizar		11/07/2006	R\$ 11,40	Ótimo
21279	TECLADO.	SP/DVPM	Material com Avaria		11/07/2006	R\$ 11,40	Ótimo
21280	TECLADO.	SP/DVPM	Materiais a Localizar		11/07/2006	R\$ 11,40	Ótimo
21281	TECLADO.	SP/DVPM	Material com Avaria		11/07/2006	R\$ 11,40	Ótimo
21282	TECLADO.	SP/DVPM	Material com Avaria		11/07/2006	R\$ 11,40	Ótimo
21283	TECLADO.	SP/DVPM	Material com Avaria		11/07/2006	R\$ 11,40	Ótimo
21284	TECLADO.	SP/DVPM	Material com Avaria		11/07/2006	R\$ 11,40	Ótimo
21285	TECLADO.	SP/DVPM	Material com Avaria		11/07/2006	R\$ 11,40	Ótimo
21286	TECLADO.	DVTIC/TJ	Sala da Div.Tec. Inf. e		11/07/2006	R\$ 11,40	Ótimo
21287	TECLADO.	SP/DVPM	Materiais a Localizar		11/07/2006	R\$ 11,40	Ótimo
21288	TECLADO.	SP/DVPM	Material com Avaria		11/07/2006	R\$ 11,40	Ótimo
21289	GELADEIRA	DVENG/TJ	Divisão de Engenharia		11/07/2006	R\$ 1.818,70	Ótimo
21290	POLTRONA GIRATÓRIA SEM BRAÇOS, TIPO	SP/DVPM	Material Disponível		11/07/2006	R\$ 502,25	Ótimo
21291	CADEIRA FIXA, COM BRAÇOS 2	SP/DVPM	Materiais a Localizar		11/07/2006	R\$ 1,00	Ótimo
21292	TECLADO.	SP/DVPM	Material com Avaria		11/07/2006	R\$ 11,40	Ótimo
21293	TECLADO.	SP/DVPM	Materiais a Localizar		11/07/2006	R\$ 11,40	Ótimo
21294	TECLADO.	SP/DVPM	Material com Avaria		11/07/2006	R\$ 11,40	Ótimo
21295	TECLADO.	SP/DVPM	Material com Avaria		11/07/2006	R\$ 11,40	Ótimo
21296	TECLADO.	SP/DVPM	Material com Avaria		11/07/2006	R\$ 11,40	Ótimo
21297	TECLADO.	SP/DVPM	Material com Avaria		11/07/2006	R\$ 11,40	Ótimo
21298	TECLADO.	SP/DVPM	Materiais a Localizar		11/07/2006	R\$ 11,40	Ótimo
21299	TECLADO.	SP/DVPM	Material com Avaria		11/07/2006	R\$ 11,40	Ótimo
21300	TECLADO.	SP/DVPM	Materiais a Localizar		11/07/2006	R\$ 11,40	Ótimo
21301	TECLADO.	SP/DVPM	Material com Avaria		11/07/2006	R\$ 11,40	Ótimo
21302	TECLADO.	SP/DVPM	Material com Avaria		11/07/2006	R\$ 11,40	Ótimo
21303	TECLADO.	SP/DVPM	Material com Avaria		11/07/2006	R\$ 11,40	Ótimo
21304	TECLADO.	SP/DVPM	Material com Avaria		11/07/2006	R\$ 11,40	Ótimo
21305	TECLADO.	SP/DVPM	Materiais a Localizar		11/07/2006	R\$ 11,40	Ótimo
21306	TECLADO.	SP/DVPM	Material com Avaria		11/07/2006	R\$ 11,40	Ótimo
21307	TECLADO.	SP/DVPM	Materiais a Localizar		11/07/2006	R\$ 11,40	Ótimo
21308	TECLADO.	SP/DVPM	Salas do Cartório		11/07/2006	R\$ 11,40	Ótimo
21309	TECLADO.	SP/DVPM	Material com Avaria		11/07/2006	R\$ 11,40	Ótimo
21310	TECLADO.	SP/DVPM	Materiais a Localizar		11/07/2006	R\$ 11,40	Ótimo
21311	TECLADO.	4VFP/FHR	Salas do Cartório		11/07/2006	R\$ 11,40	Ótimo
21312	TECLADO.	SP/DVPM	Material com Avaria		11/07/2006	R\$ 11,40	Ótimo
21313	TECLADO.	SP/DVPM	Materiais a Localizar		11/07/2006	R\$ 11,40	Ótimo
21314	TECLADO.	SP/DVPM	Materiais a Localizar		11/07/2006	R\$ 11,40	Ótimo
21315	TECLADO.	SP/DVPM	Materiais a Localizar		11/07/2006	R\$ 11,40	Ótimo
21316	TECLADO.	SP/DVPM	Materiais a Localizar		11/07/2006	R\$ 11,40	Ótimo
21317	TECLADO.	SUPJ/FHR	Sala da Secretaria		11/07/2006	R\$ 11,40	Ótimo
21318	TECLADO.	JECV8/UNL	Salas do Cartório		11/07/2006	R\$ 11,40	Ótimo
21319	TECLADO.	SP/DVPM	Materiais a Localizar		11/07/2006	R\$ 11,40	Ótimo
21320	TECLADO.	SP/DVPM	Material com Avaria		11/07/2006	R\$ 11,40	Ótimo
21321	TECLADO.	JECV14/FLFR	Salas do Cartório		11/07/2006	R\$ 11,40	Ótimo
21322	TECLADO.	SP/DVPM	Materiais a Localizar		11/07/2006	R\$ 11,40	Ótimo
21323	TECLADO.	SP/DVPM	Material com Avaria		11/07/2006	R\$ 11,40	Ótimo
21324	TECLADO.	SP/DVPM	Materiais a Localizar		11/07/2006	R\$ 11,40	Ótimo
21325	TECLADO.	SP/DVPM	Materiais a Localizar		11/07/2006	R\$ 11,40	Ótimo
21326	TECLADO.	SP/DVPM	Material com Avaria		11/07/2006	R\$ 11,40	Ótimo
21327	TECLADO.	SP/DVPM	Materiais a Localizar		11/07/2006	R\$ 11,40	Ótimo
21328	TECLADO.	SP/DVPM	Materiais a Localizar		11/07/2006	R\$ 11,40	Ótimo
21329	TECLADO.	VCV1/FHR	Salas do Cartório		11/07/2006	R\$ 11,40	Ótimo
21330	TECLADO.	SP/DVPM	Materiais a Localizar		11/07/2006	R\$ 11,40	Ótimo
21331	TECLADO.	SP/DVPM	Material com Avaria		11/07/2006	R\$ 11,40	Ótimo
21332	TECLADO.	SP/DVPM	Materiais a Localizar		11/07/2006	R\$ 11,40	Ótimo
21333	TECLADO.	SP/DVPM	Material com Avaria		11/07/2006	R\$ 11,40	Ótimo
21334	TECLADO.	SP/DVPM	Materiais a Localizar		11/07/2006	R\$ 11,40	Ótimo
21335	IMPRESSORA	SCCCV2/TJ	Secretaria da 2ª Câmara Cível		12/07/2006	R\$ 1,00	Ótimo
21336	MESA DE TRABALHO ORGÂNICA L	CCCV1/TJ	Secretaria da 1ª Câmara Cível		12/07/2006	R\$ 913,93	Ótimo
21337	MESA DE TRABALHO ORGÂNICA L	CCCV1/TJ	Secretaria da 1ª Câmara Cível		12/07/2006	R\$ 913,93	Ótimo
21338	MESA DE TRABALHO ORGÂNICA L	CCCV1/TJ	Secretaria da 1ª Câmara Cível		12/07/2006	R\$ 913,93	Ótimo
21339	MESA DE TRABALHO ORGÂNICA L	CCCV1/TJ	Secretaria da 1ª Câmara Cível		12/07/2006	R\$ 913,93	Ótimo
21340	MESA DE TRABALHO ORGÂNICA L	CCCV1/TJ	Secretaria da 1ª Câmara Cível		12/07/2006	R\$ 913,93	Ótimo
21341	MESA DE TRABALHO ORGÂNICA L	CCCV1/TJ	Secretaria da 1ª Câmara Cível		12/07/2006	R\$ 913,93	Ótimo
21342	MESA PARA ESCRITORIO - APOIO JUÍZ	CIIRAN/2V	Salas do Cartório		12/07/2006	R\$ 553,54	Ótimo
21343	MESA DE TRABALHO ORGÂNICA L	CCCV1/TJ	Secretaria da 1ª Câmara Cível		12/07/2006	R\$ 1.128,95	Ótimo
21344	DIVISÓRIA DE MESA 2	CCCV1/TJ	Secretaria da 1ª Câmara Cível		12/07/2006	R\$ 182,99	Ótimo
21345	DIVISÓRIA DE MESA 2	CCCV1/TJ	Secretaria da 1ª Câmara Cível		12/07/2006	R\$ 182,99	Ótimo
21346	DIVISÓRIA DE MESA 2	SP/DVPM	Materiais a Localizar		12/07/2006	R\$ 182,99	Ótimo
21347	DIVISÓRIA DE MESA 2	CCCV1/TJ	Secretaria da 1ª Câmara Cível		12/07/2006	R\$ 182,99	Ótimo
21348	DIVISÓRIA DE MESA 2	CCCV1/TJ	Secretaria da 1ª Câmara Cível		12/07/2006	R\$ 182,99	Ótimo
21349	DIVISÓRIA DE MESA 2	CCCV1/TJ	Secretaria da 1ª Câmara Cível		12/07/2006	R\$ 182,99	Ótimo
21350	DIVISÓRIA DE MESA 2	SP/DVPM	Materiais a Localizar		12/07/2006	R\$ 182,99	Ótimo
21351	MESA RETA	CCCV1/TJ	Secretaria da 1ª Câmara Cível		12/07/2006	R\$ 342,25	Ótimo
21352	GAVETEIRO VOLANTE, COM 03 GAVETAS	CCCV1/TJ	Secretaria da 1ª Câmara Cível		12/07/2006	R\$ 562,70	Ótimo

21353	GAVETEIRO VOLANTE, COM 03 GAVETAS	CCCV1/TJ	Secretaria da 1ª Câmara Cível	12/07/2006	R\$ 562,70	Ótimo
21354	GAVETEIRO VOLANTE, COM 03 GAVETAS	CCCV1/TJ	Secretaria da 1ª Câmara Cível	12/07/2006	R\$ 562,70	Ótimo
21355	GAVETEIRO VOLANTE, COM 03 GAVETAS	CCCV1/TJ	Secretaria da 1ª Câmara Cível	12/07/2006	R\$ 562,70	Ótimo
21356	GAVETEIRO VOLANTE, COM 03 GAVETAS	VEPC/FHR	Salas do Cartório	12/07/2006	R\$ 562,70	Ótimo
21357	GAVETEIRO VOLANTE, COM 03 GAVETAS	CCCV1/TJ	Secretaria da 1ª Câmara Cível	12/07/2006	R\$ 562,70	Ótimo
21358	ARMÁRIO COM 02 PORTAS "BAIXO"	CCCV1/TJ	Secretaria da 1ª Câmara Cível	12/07/2006	R\$ 596,36	Ótimo
21359	ARMÁRIO COM 02 PORTAS "BAIXO"	CCCV1/TJ	Secretaria da 1ª Câmara Cível	12/07/2006	R\$ 596,36	Ótimo
21360	ARMÁRIO COM 02 PORTAS "BAIXO"	CCCV1/TJ	Secretaria da 1ª Câmara Cível	12/07/2006	R\$ 596,36	Ótimo
21361	ARMÁRIO COM 02 PORTAS "BAIXO"	VTJ2/FHR	Salas do Cartório	12/07/2006	R\$ 596,36	Ótimo
21362	ARMÁRIO COM 02 PORTAS "BAIXO"	CCCV1/TJ	Secretaria da 1ª Câmara Cível	12/07/2006	R\$ 596,36	Ótimo
21363	ARMÁRIO COM 02 PORTAS "BAIXO"	CCCV1/TJ	Secretaria da 1ª Câmara Cível	12/07/2006	R\$ 596,36	Ótimo
21364	ARMÁRIO COM 01 PORTA "BAIXO"	CCCV1/TJ	Secretaria da 1ª Câmara Cível	12/07/2006	R\$ 889,04	Ótimo
21365	ARMÁRIO COM 01 PORTA "BAIXO"	CCCV1/TJ	Secretaria da 1ª Câmara Cível	12/07/2006	R\$ 876,50	Ótimo
21366	ARMÁRIO COM 02 PORTAS, MÉDIO	CCCV1/TJ	Secretaria da 1ª Câmara Cível	12/07/2006	R\$ 876,50	Ótimo
21367	ARMÁRIO COM 02 PORTAS, MÉDIO	CIIRAN/1V	Salas do Cartório	12/07/2006	R\$ 876,50	Ótimo
21368	ARMÁRIO COM 02 PORTAS, MÉDIO	CCCV1/TJ	Secretaria da 1ª Câmara Cível	12/07/2006	R\$ 876,50	Bom
21369	ARMÁRIO COM 02 PORTAS, ALTO	CCCV1/TJ	Secretaria da 1ª Câmara Cível	12/07/2006	R\$ 988,91	Ótimo
21370	ARMÁRIO COM 02 PORTAS, ALTO	CCCV1/TJ	Secretaria da 1ª Câmara Cível	12/07/2006	R\$ 988,91	Ótimo
21371	ARMÁRIO COM 02 PORTAS, ALTO	CCCV1/TJ	Secretaria da 1ª Câmara Cível	12/07/2006	R\$ 988,91	Ótimo
21372	ESTANTE DE MADEIRA	CCCV1/TJ	Secretaria da 1ª Câmara Cível	12/07/2006	R\$ 1,00	Ótimo
21373	ESTANTE DE MADEIRA	CCCV1/TJ	Secretaria da 1ª Câmara Cível	12/07/2006	R\$ 1,00	Ótimo
21374	DIVISÓRIA DE MESA 2	CCCV1/TJ	Secretaria da 1ª Câmara Cível	12/07/2006	R\$ 182,99	Ótimo
21375	DIVISÓRIA DE MESA 2	CCCV1/TJ	Secretaria da 1ª Câmara Cível	12/07/2006	R\$ 182,99	Ótimo
21376	DIVISÓRIA DE MESA 2	CCCV1/TJ	Secretaria da 1ª Câmara Cível	12/07/2006	R\$ 182,99	Ótimo
21377	POLTRONA GIRATÓRIA SEM BRAÇOS, TIPO	DVIL/TJ	Div. Infraestrutura e Logística	12/07/2006	R\$ 502,25	Ótimo
21378	POLTRONA GIRATÓRIA SEM BRAÇOS, TIPO	SP/DVPM	Materiais a Localizar	12/07/2006	R\$ 502,25	Ótimo
21379	POLTRONA GIRATÓRIA SEM BRAÇOS, TIPO	SP/DVPM	Materiais a Localizar	12/07/2006	R\$ 502,25	Ótimo
21380	POLTRONA GIRATÓRIA SEM BRAÇOS, TIPO	SP/DVPM	Materiais a Localizar	12/07/2006	R\$ 502,25	Ótimo
21381	POLTRONA GIRATÓRIA SEM BRAÇOS, TIPO	SP/DVPM	Materiais a Localizar	12/07/2006	R\$ 502,25	Ótimo
21382	POLTRONA GIRATÓRIA SEM BRAÇOS, TIPO	SP/DVPM	Materiais a Localizar	12/07/2006	R\$ 502,25	Ótimo
21383	CADEIRA FIXA, COM BRAÇOS 2	CCCV1/TJ	Secretaria da 1ª Câmara Cível	12/07/2006	R\$ 1,00	Ótimo
21384	CADEIRA FIXA, COM BRAÇOS 2	CCCV1/TJ	Secretaria da 1ª Câmara Cível	12/07/2006	R\$ 1,00	Ótimo
21385	CADEIRA FIXA, COM BRAÇOS 2	GABDSSM/TJ	Salas do Cartório	12/07/2006	R\$ 1,00	Ótimo
21386	CADEIRA FIXA, COM BRAÇOS 2	CCCV1/TJ	Secretaria da 1ª Câmara Cível	12/07/2006	R\$ 1,00	Ótimo
21387	MESA DE TRABALHO ORGÂNICA L	SCCCM2/TJ	Secretaria da 2ª Câmara Criminal	12/07/2006	R\$ 913,93	Ótimo
21388	CONEXÃO, MEIA LUA	SCCCM2/TJ	Secretaria da 2ª Câmara Criminal	12/07/2006	R\$ 553,54	Ótimo
21389	MESA RETA	SCCCM2/TJ	Secretaria da 2ª Câmara Criminal	12/07/2006	R\$ 342,25	Ótimo
21390	MESA DE TRABALHO ORGÂNICA L	SCCCM2/TJ	Secretaria da 2ª Câmara Criminal	12/07/2006	R\$ 913,93	Ótimo
21391	MESA DE TRABALHO ORGÂNICA L	SCCCM2/TJ	Secretaria da 2ª Câmara Criminal	12/07/2006	R\$ 913,93	Ótimo
21392	MESA DE TRABALHO ORGÂNICA L	SCCCM2/TJ	Secretaria da 2ª Câmara Criminal	12/07/2006	R\$ 913,93	Ótimo
21393	MESA DE TRABALHO ORGÂNICA L	SCCCM2/TJ	Secretaria da 2ª Câmara Criminal	12/07/2006	R\$ 913,93	Ótimo
21394	MESA DE TRABALHO ORGÂNICA L	SCCCM2/TJ	Secretaria da 2ª Câmara Criminal	12/07/2006	R\$ 1.128,95	Ótimo
21395	GAVETEIRO VOLANTE, COM 03 GAVETAS	SCCCM2/TJ	Secretaria da 2ª Câmara Criminal	12/07/2006	R\$ 562,70	Ótimo
21396	GAVETEIRO VOLANTE, COM 03 GAVETAS	SCCCM2/TJ	Secretaria da 2ª Câmara Criminal	12/07/2006	R\$ 562,70	Ótimo
21397	GAVETEIRO VOLANTE, COM 03 GAVETAS	SCCCM2/TJ	Secretaria da 2ª Câmara Criminal	12/07/2006	R\$ 562,70	Ótimo
21398	GAVETEIRO VOLANTE, COM 03 GAVETAS	SCCCM2/TJ	Secretaria da 2ª Câmara Criminal	12/07/2006	R\$ 562,70	Ótimo
21399	GAVETEIRO VOLANTE, COM 03 GAVETAS	SCCCM2/TJ	Secretaria da 2ª Câmara Criminal	12/07/2006	R\$ 562,70	Ótimo
21400	ESTANTE DE MADEIRA	SCCCM2/TJ	Secretaria da 2ª Câmara Criminal	12/07/2006	R\$ 1,00	Ótimo
21401	ARMÁRIO COM 02 PORTAS "BAIXO"	SCCCM2/TJ	Secretaria da 2ª Câmara Criminal	12/07/2006	R\$ 596,36	Ótimo
21402	ARMÁRIO COM 01 PORTA "BAIXO"	SCCCM2/TJ	Secretaria da 2ª Câmara Criminal	12/07/2006	R\$ 889,04	Ótimo
21403	ARMÁRIO COM 02 PORTAS, MÉDIO	SCCCM2/TJ	Secretaria da 2ª Câmara Criminal	12/07/2006	R\$ 876,50	Ótimo
21404	ARMÁRIO COM 02 PORTAS, MÉDIO	CIIRAN/1V	Salas do Cartório	12/07/2006	R\$ 876,50	Ótimo
21405	ARMÁRIO COM 02 PORTAS, MÉDIO	SCCCM2/TJ	Secretaria da 2ª Câmara Criminal	12/07/2006	R\$ 876,50	Ótimo
21406	ARMÁRIO COM 02 PORTAS, MÉDIO	SCCCM2/TJ	Secretaria da 2ª Câmara Criminal	12/07/2006	R\$ 876,50	Ótimo
21407	MESA RETA	SCCCM2/TJ	Secretaria da 2ª Câmara Criminal	12/07/2006	R\$ 372,99	Ótimo
21408	POLTRONA GIRATÓRIA SEM BRAÇOS, TIPO	SP/DVPM	Materiais a Localizar	12/07/2006	R\$ 502,25	Ótimo
21409	POLTRONA GIRATÓRIA SEM BRAÇOS, TIPO	SEC/CGJ	Secretaria Judiciária da C.G.J	12/07/2006	R\$ 502,25	Ótimo
21410	POLTRONA GIRATÓRIA SEM BRAÇOS, TIPO	SP/DVPM	Materiais a Localizar	12/07/2006	R\$ 502,25	Ótimo
21411	POLTRONA GIRATÓRIA SEM BRAÇOS, TIPO	SP/DVPM	Materiais a Localizar	12/07/2006	R\$ 502,25	Ótimo
21412	POLTRONA GIRATÓRIA SEM BRAÇOS, TIPO	SP/DVPM	Materiais a Localizar	12/07/2006	R\$ 502,25	Ótimo
21413	POLTRONA GIRATÓRIA SEM BRAÇOS, TIPO	SP/DVPM	Materiais a Localizar	12/07/2006	R\$ 502,25	Ótimo
21414	ESTANTE DE MADEIRA	VCV15/FHR	Salas do Cartório	12/07/2006	R\$ 1,00	Ótimo
21415	MESA DE TRABALHO ORGÂNICA L	SCCCM1/TJ	Secretaria da 1ª Câmara Criminal	12/07/2006	R\$ 913,93	Ótimo
21416	MESA DE TRABALHO ORGÂNICA L	STARQ/CN	Setor de Arquivo Geral	12/07/2006	R\$ 913,93	Ótimo
21417	MESA DE TRABALHO ORGÂNICA L	SP/DVPM	Material para Doacao	12/07/2006	R\$ 913,93	Ótimo
21418	MESA DE TRABALHO ORGÂNICA L	SCCCM1/TJ	Secretaria da 1ª Câmara Criminal	12/07/2006	R\$ 913,93	Ótimo
21419	MESA DE TRABALHO ORGÂNICA L	SCCCM1/TJ	Secretaria da 1ª Câmara Criminal	12/07/2006	R\$ 913,93	Ótimo
21420	MESA DE TRABALHO ORGÂNICA L	SCCCM1/TJ	Secretaria da 1ª Câmara Criminal	12/07/2006	R\$ 1.128,95	Ótimo
21421	CONEXÃO, MEIA LUA	SP/DVPM	Materiais a Localizar	12/07/2006	R\$ 1.128,95	Ótimo
21422	DIVISÓRIA DE MESA 2	SP/DVPM	Materiais a Localizar	12/07/2006	R\$ 182,99	Ótimo
21423	GAVETEIRO VOLANTE, COM 03 GAVETAS	SCCCM1/TJ	Secretaria da 1ª Câmara Criminal	12/07/2006	R\$ 562,70	Ótimo
21424	GAVETEIRO VOLANTE, COM 03 GAVETAS	VCM4/FHR	Salas do Cartório	12/07/2006	R\$ 562,70	Ótimo
21425	GAVETEIRO VOLANTE, COM 03 GAVETAS	SCCCM1/TJ	Secretaria da 1ª Câmara Criminal	12/07/2006	R\$ 562,70	Ótimo
21426	GAVETEIRO VOLANTE, COM 03 GAVETAS	SCCCM1/TJ	Secretaria da 1ª Câmara Criminal	12/07/2006	R\$ 562,70	Ótimo
21427	GAVETEIRO VOLANTE, COM 03 GAVETAS	SCCCM1/TJ	Secretaria da 1ª Câmara Criminal	12/07/2006	R\$ 562,70	Ótimo
21428	MESA RETA	SCCCM1/TJ	Secretaria da 1ª Câmara Criminal	12/07/2006	R\$ 420,40	Ótimo
21429	MESA RETA	CIBCONS	Salas do Cartório	12/07/2006	R\$ 420,40	Ótimo
21430	TECLADO.	SP/DVPM	Material com Avaria	13/07/2006	R\$ 11,40	Ótimo
21431	TECLADO.	SP/DVPM	Material com Avaria	13/07/2006	R\$ 11,40	Ótimo
21432	TECLADO.	SP/DVPM	Materiais a Localizar	13/07/2006	R\$ 11,40	Ótimo
21433	TECLADO.	SP/DVPM	Materiais a Localizar	13/07/2006	R\$ 11,40	Ótimo
21434	TECLADO.	SP/DVPM	Material com Avaria	13/07/2006	R\$ 11,40	Ótimo
21435	TECLADO.	SP/DVPM	Material com Avaria	13/07/2006	R\$ 11,40	Ótimo
21436	TECLADO.	SP/DVPM	Material com Avaria	13/07/2006	R\$ 11,40	Ótimo
21437	TECLADO.	SP/DVPM	Material com Avaria	13/07/2006	R\$ 11,40	Ótimo
21438	TECLADO.	SP/DVPM	Material com Avaria	13/07/2006	R\$ 11,40	Ótimo
21439	TECLADO.	SP/DVPM	Material com Avaria	13/07/2006	R\$ 11,40	Ótimo
21440	TECLADO.	3VFAM/FAM	Salas do Cartório	13/07/2006	R\$ 11,40	Ótimo
21441	TECLADO.	SP/DVPM	Material com Avaria	13/07/2006	R\$ 11,40	Ótimo
21442	TECLADO.	SP/DVPM	Material com Avaria	13/07/2006	R\$ 11,40	Ótimo
21443	TECLADO.	SP/DVPM	Material com Avaria	13/07/2006	R\$ 11,40	Ótimo
21444	TECLADO.	SP/DVPM	Material com Avaria	13/07/2006	R\$ 11,40	Ótimo

O original deste documento é eletrônico e foi assinado digitalmente por EDUARDO MARTINS DE SOUZA e DOMINGOS JORGE CHALUB PEREIRA. Para verificar a autenticidade desta cópia impressa, acesse o site <https://caja.tiam.uus.br/ftp/pend/2006-2007> e informe o processo T.J.UAM.2021.0001836-0 e o código 99-99-1R-XK484C.

21445	TECLADO.	SP/DVPM	Material com Avaria		13/07/2006	R\$ 11,40	Ótimo
21446	TECLADO.	SP/DVPM	Material com Avaria		13/07/2006	R\$ 11,40	Ótimo
21447	TECLADO.	SP/DVPM	Material com Avaria		13/07/2006	R\$ 11,40	Ótimo
21448	TECLADO.	SP/DVPM	Material com Avaria		13/07/2006	R\$ 11,40	Ótimo
21449	TECLADO.	SP/DVPM	Material com Avaria		13/07/2006	R\$ 11,40	Ótimo
21450	TECLADO.	SP/DVPM	Materiais a Localizar		13/07/2006	R\$ 11,40	Ótimo
21451	TECLADO.	SP/DVPM	Materiais a Localizar		13/07/2006	R\$ 11,40	Ótimo
21452	TECLADO.	19JECR/FAM	Salas do Cartório		13/07/2006	R\$ 11,40	Ótimo
21453	TECLADO.	SP/DVPM	Material com Avaria		13/07/2006	R\$ 11,40	Ótimo
21454	TECLADO.	GABVPRES/TJ	Gabinete da Vice-Presidência		13/07/2006	R\$ 11,40	Ótimo
21455	TECLADO.	SP/DVPM	Material com Avaria		13/07/2006	R\$ 11,40	Ótimo
21456	TECLADO.	SP/DVPM	Materiais a Localizar		13/07/2006	R\$ 11,40	Ótimo
21457	TECLADO.	SP/DVPM	Material com Avaria		13/07/2006	R\$ 11,40	Ótimo
21458	TECLADO.	SP/DVPM	Material com Avaria		13/07/2006	R\$ 11,40	Ótimo
21459	TECLADO.	SP/DVPM	Materiais a Localizar		13/07/2006	R\$ 11,40	Ótimo
21460	TECLADO.	9JECV/FAM	Salas do Cartório		13/07/2006	R\$ 11,40	Ótimo
21461	TECLADO.	SP/DVPM	Material com Avaria		13/07/2006	R\$ 11,40	Ótimo
21462	TECLADO.	SP/DVPM	Material com Avaria		13/07/2006	R\$ 11,40	Ótimo
21463	TECLADO.	SP/DVPM	Materiais a Localizar		13/07/2006	R\$ 11,40	Ótimo
21464	TECLADO.	SP/DVPM	Material com Avaria		13/07/2006	R\$ 11,40	Ótimo
21465	TECLADO.	SP/DVPM	Material com Avaria		13/07/2006	R\$ 11,40	Ótimo
21466	TECLADO.	SP/DVPM	Materiais a Localizar		13/07/2006	R\$ 11,40	Ótimo
21467	TECLADO.	DVTIC/TJ	Sala da Div.Tec. Inf. e		13/07/2006	R\$ 11,40	Ótimo
21468	TECLADO.	SP/DVPM	Materiais a Localizar		13/07/2006	R\$ 11,40	Ótimo
21469	TECLADO.	SP/DVPM	Material com Avaria		13/07/2006	R\$ 11,40	Ótimo
21470	TECLADO.	SP/DVPM	Material com Avaria		13/07/2006	R\$ 11,40	Ótimo
21471	TECLADO.	SP/DVPM	Material com Avaria		13/07/2006	R\$ 11,40	Ótimo
21472	TECLADO.	SP/DVPM	Material com Avaria		13/07/2006	R\$ 11,40	Ótimo
21473	TECLADO.	SP/DVPM	Materiais a Localizar		13/07/2006	R\$ 11,40	Ótimo
21474	TECLADO.	SP/DVPM	Material com Avaria		13/07/2006	R\$ 11,40	Ótimo
21475	TECLADO.	SP/DVPM	Materiais a Localizar		13/07/2006	R\$ 11,40	Ótimo
21476	TECLADO.	DVTIC/TJ	Sala do Setor de Suporte do TJAM		13/07/2006	R\$ 11,40	Ótimo
21477	TECLADO.	SP/DVPM	Materiais a Localizar		13/07/2006	R\$ 11,40	Ótimo
21478	TECLADO.	SP/DVPM	Material com Avaria		13/07/2006	R\$ 11,40	Ótimo
21479	TECLADO.	SP/DVPM	Materiais a Localizar		13/07/2006	R\$ 11,40	Ótimo
21480	TECLADO.	SP/DVPM	Material com Avaria		13/07/2006	R\$ 11,40	Ótimo
21481	TECLADO.	SP/DVPM	Material com Avaria		13/07/2006	R\$ 11,40	Ótimo
21482	TECLADO.	CIHU/1JE	Salas do Cartório		13/07/2006	R\$ 11,40	Ótimo
21483	TECLADO.	SP/DVPM	Materiais a Localizar		13/07/2006	R\$ 11,40	Ótimo
21484	TECLADO.	SP/DVPM	Material com Avaria		13/07/2006	R\$ 11,40	Ótimo
21485	TECLADO.	SP/DVPM	Material com Avaria		13/07/2006	R\$ 11,40	Ótimo
21486	TECLADO.	SP/DVPM	Material com Avaria		13/07/2006	R\$ 11,40	Ótimo
21487	TECLADO.	SP/DVPM	Material com Avaria		13/07/2006	R\$ 11,40	Ótimo
21488	TECLADO.	SP/DVPM	Material com Avaria		13/07/2006	R\$ 11,40	Ótimo
21489	TECLADO.	SP/DVPM	Material com Avaria		13/07/2006	R\$ 11,40	Ótimo
21490	TECLADO.	SP/DVPM	Material com Avaria		13/07/2006	R\$ 11,40	Ótimo
21491	TECLADO.	SP/DVPM	Material com Avaria		13/07/2006	R\$ 11,40	Ótimo
21492	TECLADO.	SP/DVPM	Material com Avaria		13/07/2006	R\$ 11,40	Ótimo
21493	TECLADO.	SP/DVPM	Materiais a Localizar		13/07/2006	R\$ 11,40	Ótimo
21494	TECLADO.	SP/DVPM	Material com Avaria		13/07/2006	R\$ 11,40	Ótimo
21495	TECLADO.	SP/DVPM	Materiais a Localizar		13/07/2006	R\$ 11,40	Ótimo
21496	TECLADO.	SP/DVPM	Material com Avaria		13/07/2006	R\$ 11,40	Ótimo
21497	TECLADO.	CITAPA	Salas do Cartório		13/07/2006	R\$ 11,40	Ótimo
21498	TECLADO.	SP/DVPM	Material com Avaria		13/07/2006	R\$ 11,40	Ótimo
21499	ARMÁRIO COM 02 PORTAS "BAIXO"	SCCCM1/TJ	Secretaria da 1ª Câmara Criminal		14/07/2006	R\$ 596,36	Ótimo
21500	ARMÁRIO COM 01 PORTA "BAIXO"	SCCCM1/TJ	Secretaria da 1ª Câmara Criminal		14/07/2006	R\$ 889,04	Ótimo
21501	ARMÁRIO COM 02 PORTAS, MÉDIO	SCCCM1/TJ	Secretaria da 1ª Câmara Criminal		14/07/2006	R\$ 876,50	Ótimo
21502	ARMÁRIO COM 02 PORTAS, MÉDIO	SCCCM1/TJ	Secretaria da 1ª Câmara Criminal		14/07/2006	R\$ 876,50	Ótimo
21503	ARMÁRIO COM 02 PORTAS, MÉDIO	CIPAR/1JE	Salas do Cartório		14/07/2006	R\$ 876,50	Ótimo
21504	ARMÁRIO COM 02 PORTAS, MÉDIO	SCCCM1/TJ	Secretaria da 1ª Câmara Criminal		14/07/2006	R\$ 876,50	Ótimo
21505	ARMÁRIO COM 02 PORTAS, MÉDIO	SCCCM1/TJ	Secretaria da 1ª Câmara Criminal		14/07/2006	R\$ 876,50	Ótimo
21506	ESTANTE DE MADEIRA	SCCCM1/TJ	Secretaria da 1ª Câmara Criminal		14/07/2006	R\$ 1,00	Ótimo
21507	ESTANTE DE MADEIRA	SCCCM1/TJ	Secretaria da 1ª Câmara Criminal		14/07/2006	R\$ 1,00	Ótimo
21508	POLTRONA GIRATÓRIA SEM BRAÇOS, TIPO	STCERTAD/TJ	Setor de Certidão,Rep. Aut. Doc.		14/07/2006	R\$ 502,25	Ótimo
21509	POLTRONA GIRATÓRIA SEM BRAÇOS, TIPO	CICVARZ	Salas do Cartório		14/07/2006	R\$ 502,25	Ótimo
21510	POLTRONA GIRATÓRIA SEM BRAÇOS, TIPO	STCERTAD/TJ	Setor de Certidão,Rep. Aut. Doc.		14/07/2006	R\$ 502,25	Ótimo
21511	POLTRONA GIRATÓRIA SEM BRAÇOS, TIPO	SCCCM1/TJ	Secretaria da 1ª Câmara Criminal		14/07/2006	R\$ 502,25	Ótimo
21512	POLTRONA GIRATÓRIA SEM BRAÇOS, TIPO	DVTICP/TJ	Salas do PROJUD no Anexo		14/07/2006	R\$ 502,25	Ótimo
21513	POLTRONA GIRATÓRIA SEM BRAÇOS, TIPO	SP/DVPM	Material com Avaria		14/07/2006	R\$ 502,25	Ótimo
21514	CADEIRA FIXA, COM BRAÇOS 2	SP/DVPM	Materiais a Localizar		14/07/2006	R\$ 1,00	Ótimo
21515	CADEIRA FIXA, COM BRAÇOS 2	SP/DVPM	Materiais a Localizar		14/07/2006	R\$ 1,00	Ótimo
21516	CADEIRA FIXA, COM BRAÇOS 2	SP/DVPM	Materiais a Localizar		14/07/2006	R\$ 1,00	Ótimo
21517	CADEIRA FIXA, COM BRAÇOS 2	SP/DVPM	Materiais a Localizar		14/07/2006	R\$ 1,00	Ótimo
21518	APARELHO TELEFONICO	SP/DVPM	Materiais a Localizar		14/07/2006	R\$ 1,00	Ótimo
21519	MESA DE TRABALHO ORGÂNICA L	JECV8/UNL	Salas do Cartório		14/07/2006	R\$ 913,93	Ótimo
21520	MESA DE TRABALHO ORGÂNICA L	SCCCV3/TJ	Secretaria da 3ª Câmara Cível		14/07/2006	R\$ 913,93	Ótimo
21521	MESA DE TRABALHO ORGÂNICA L	JECV8/UNL	Salas do Cartório		14/07/2006	R\$ 913,93	Ótimo
21522	MESA DE TRABALHO ORGÂNICA L	SCCCV3/TJ	Secretaria da 3ª Câmara Cível		14/07/2006	R\$ 913,93	Ótimo
21523	MESA DE TRABALHO ORGÂNICA L	SCCCV3/TJ	Secretaria da 3ª Câmara Cível		14/07/2006	R\$ 913,93	Ótimo
21524	MESA DE TRABALHO ORGÂNICA L	PTI/TJ	Salas do Protocolo		14/07/2006	R\$ 913,93	Ótimo
21525	CONEXÃO, MEIA LUA	SCCCV3/TJ	Secretaria da 3ª Câmara Cível		14/07/2006	R\$ 553,54	Ótimo
21526	BEBEDOURO PARA GARRAFAO	DVPESOAAL/TJ	Divisão de Pessoal		14/07/2006	R\$ 379,00	Ótimo
21527	MESA DE TRABALHO ORGÂNICA L	SCCCV3/TJ	Secretaria da 3ª Câmara Cível		14/07/2006	R\$ 1.128,95	Ótimo
21528	MESA RETA	SCCCV3/TJ	Secretaria da 3ª Câmara Cível		14/07/2006	R\$ 342,25	Ótimo
21529	DIVISÓRIA DE MESA 2	SCCCV3/TJ	Secretaria da 3ª Câmara Cível		14/07/2006	R\$ 162,06	Ótimo
21530	DIVISÓRIA DE MESA 2	SCCCV3/TJ	Secretaria da 3ª Câmara Cível		14/07/2006	R\$ 162,06	Ótimo
21531	DIVISÓRIA DE MESA 2	SCCCV3/TJ	Secretaria da 3ª Câmara Cível		14/07/2006	R\$ 162,06	Ótimo
21532	DIVISÓRIA DE MESA 2	SCCCV3/TJ	Secretaria da 3ª Câmara Cível		14/07/2006	R\$ 162,06	Ótimo
21533	DIVISÓRIA DE MESA 2	SCCCV3/TJ	Secretaria da 3ª Câmara Cível		14/07/2006	R\$ 182,99	Ótimo
21534	DIVISÓRIA DE MESA 2	SCCCV3/TJ	Secretaria da 3ª Câmara Cível		14/07/2006	R\$ 182,99	Ótimo
21535	DIVISÓRIA DE MESA 2	SCCCV3/TJ	Secretaria da 3ª Câmara Cível		14/07/2006	R\$ 182,99	Ótimo
21536	GAVETEIRO VOLANTE, COM 03 GAVETAS	SCCCV3/TJ	Secretaria da 3ª Câmara Cível		14/07/2006	R\$ 562,70	Ótimo

21537	GAVETEIRO VOLANTE, COM 03 GAVETAS	SCCCV3/TJ	Secretaria da 3ª Câmara Cível	14/07/2006	R\$ 562,70	Ótimo
21538	GAVETEIRO VOLANTE, COM 03 GAVETAS	VTJ3/FHR	Secretaria	14/07/2006	R\$ 562,70	Ótimo
21539	GAVETEIRO VOLANTE, COM 03 GAVETAS	SCCCV3/TJ	Secretaria da 3ª Câmara Cível	14/07/2006	R\$ 562,70	Ótimo
21540	GAVETEIRO VOLANTE, COM 03 GAVETAS	SCCCV3/TJ	Secretaria da 3ª Câmara Cível	14/07/2006	R\$ 562,70	Ótimo
21541	GAVETEIRO VOLANTE, COM 03 GAVETAS	SCCCV3/TJ	Secretaria da 3ª Câmara Cível	14/07/2006	R\$ 562,70	Ótimo
21542	ARMÁRIO COM 01 PORTA "BAIXO"	SCCCV3/TJ	Secretaria da 3ª Câmara Cível	14/07/2006	R\$ 889,04	Ótimo
21543	ARMÁRIO COM 01 PORTA "BAIXO"	SCCCV3/TJ	Secretaria da 3ª Câmara Cível	14/07/2006	R\$ 889,04	Ótimo
21544	ARMÁRIO COM 01 PORTA "BAIXO"	SCCCV3/TJ	Secretaria da 3ª Câmara Cível	14/07/2006	R\$ 889,04	Ótimo
21545	ARMÁRIO COM 01 PORTA "BAIXO"	SCCCV3/TJ	Secretaria da 3ª Câmara Cível	14/07/2006	R\$ 889,04	Ótimo
21546	ARMÁRIO COM 01 PORTA "BAIXO"	SCCCV3/TJ	Secretaria da 3ª Câmara Cível	14/07/2006	R\$ 889,04	Ótimo
21547	ARMÁRIO COM 01 PORTA "BAIXO"	SCCCV3/TJ	Secretaria da 3ª Câmara Cível	14/07/2006	R\$ 889,04	Ótimo
21548	ARMÁRIO COM 02 PORTAS, MÉDIO	SCCCV3/TJ	Secretaria da 3ª Câmara Cível	14/07/2006	R\$ 876,50	Ótimo
21549	ARMÁRIO COM 02 PORTAS, MÉDIO	10JECV/FAM	Salas do Cartório	14/07/2006	R\$ 876,50	Ótimo
21550	ARMÁRIO COM 02 PORTAS, MÉDIO	SCCCV3/TJ	Secretaria da 3ª Câmara Cível	14/07/2006	R\$ 876,50	Ótimo
21551	ARMÁRIO COM 02 PORTAS, MÉDIO	SCCCV3/TJ	Secretaria da 3ª Câmara Cível	14/07/2006	R\$ 876,50	Ótimo
21552	ARMÁRIO COM 02 PORTAS, ALTO	SP/DVPM	Materiais a Localizar	14/07/2006	R\$ 988,91	Ótimo
21553	ARMÁRIO COM 02 PORTAS, ALTO	SCCCV3/TJ	Secretaria da 3ª Câmara Cível	14/07/2006	R\$ 988,91	Ótimo
21554	ARMÁRIO COM 02 PORTAS, ALTO	SCCCV3/TJ	Secretaria da 3ª Câmara Cível	14/07/2006	R\$ 988,91	Ótimo
21555	ESTANTE DE MADEIRA	SCCCV3/TJ	Secretaria da 3ª Câmara Cível	14/07/2006	R\$ 1,00	Ótimo
21556	ESTANTE DE MADEIRA	SCCCV3/TJ	Secretaria da 3ª Câmara Cível	14/07/2006	R\$ 1,00	Ótimo
21557	MESA DE TRABALHO ORGÂNICA L	VTJ3/FHR	Secretaria	14/07/2006	R\$ 913,93	Ótimo
21558	MESA DE TRABALHO ORGÂNICA L	DVTIC/TJ	Sala da Div.Tec. Inf. e	14/07/2006	R\$ 913,93	Ótimo
21559	MESA DE TRABALHO ORGÂNICA L	CICANU	Salas do Cartório	14/07/2006	R\$ 913,93	Ótimo
21560	ESTANTE DE MADEIRA	SCCCV3/TJ	Secretaria da 3ª Câmara Cível	14/07/2006	R\$ 1,00	Ótimo
21561	POLTRONA GIRATÓRIA SEM BRAÇOS, TIPO	CIBARCE	Salas do Cartório	14/07/2006	R\$ 502,25	Ótimo
21562	POLTRONA GIRATÓRIA SEM BRAÇOS, TIPO	SP/DVPM	Materiais a Localizar	14/07/2006	R\$ 502,25	Ótimo
21563	POLTRONA GIRATÓRIA SEM BRAÇOS, TIPO	SP/DVPM	Materiais a Localizar	14/07/2006	R\$ 502,25	Ótimo
21564	POLTRONA GIRATÓRIA SEM BRAÇOS, TIPO	SCCCV3/TJ	Secretaria da 3ª Câmara Cível	14/07/2006	R\$ 502,25	Ótimo
21565	POLTRONA GIRATÓRIA SEM BRAÇOS, TIPO	SCCCV3/TJ	Secretaria da 3ª Câmara Cível	14/07/2006	R\$ 502,25	Ótimo
21566	POLTRONA GIRATÓRIA SEM BRAÇOS, TIPO	SCCCV3/TJ	Secretaria da 3ª Câmara Cível	14/07/2006	R\$ 502,25	Ótimo
21567	CADEIRA GIRATORIA COM BRAÇOS	SP/DVPM	Materiais a Localizar	14/07/2006	R\$ 1,00	Ótimo
21568	CADEIRA FIXA, COM BRAÇOS	SP/DVPM	Materiais a Localizar	14/07/2006	R\$ 1,00	Ótimo
21569	CADEIRA FIXA, COM BRAÇOS 2	SP/DVPM	Materiais a Localizar	14/07/2006	R\$ 1,00	Ótimo
21570	CADEIRA FIXA, COM BRAÇOS 2	JECVDFCM2/CREA	Salas do Cartório	14/07/2006	R\$ 1,00	Ótimo
21571	CADEIRA FIXA, COM BRAÇOS 2	CEJUSCVF/FHR	Salas do Cartório	14/07/2006	R\$ 1,00	Ótimo
21572	MESA SEM GAVETA	DVTIC/TJ	Sala da Div.Tec. Inf. e	14/07/2006	R\$ 606,56	Ótimo
21573	MESA SEM GAVETA	JECVDFCM1/FAM	Salas do Cartório	14/07/2006	R\$ 606,56	Ótimo
23325	CPU.	SP/DVPM	Materiais a Localizar	17/07/2006	R\$ 1.396,74	Ótimo
23326	CPU.	SP/DVPM	Material com Avaria	17/07/2006	R\$ 1.396,74	Ótimo
23327	CPU.	SP/DVPM	Material com Avaria	17/07/2006	R\$ 1.396,74	Ótimo
23328	CPU.	SP/DVPM	Material com Avaria	17/07/2006	R\$ 1.396,74	Ótimo
23329	CPU.	SP/DVPM	Material com Avaria	17/07/2006	R\$ 1.396,74	Ótimo
23330	CPU.	SP/DVPM	Material com Avaria	17/07/2006	R\$ 1.396,74	Ótimo
23331	CPU.	SP/DVPM	Material com Avaria	17/07/2006	R\$ 1.396,74	Ótimo
23332	CPU.	SP/DVPM	Materiais a Localizar	17/07/2006	R\$ 1.396,74	Ótimo
23333	CPU.	SP/DVPM	Material com Avaria	17/07/2006	R\$ 1.396,74	Ótimo
23334	CPU.	SP/DVPM	Materiais a Localizar	17/07/2006	R\$ 1.396,74	Ótimo
23335	CPU.	SP/DVPM	Material com Avaria	17/07/2006	R\$ 1.396,74	Ótimo
23336	CPU.	SP/DVPM	Material com Avaria	17/07/2006	R\$ 1.396,74	Ótimo
23337	CPU.	SP/DVPM	Material com Avaria	17/07/2006	R\$ 1.396,74	Ótimo
23338	CPU.	SP/DVPM	Materiais a Localizar	17/07/2006	R\$ 1.396,74	Ótimo
23339	CPU.	SP/DVPM	Material com Avaria	17/07/2006	R\$ 1.396,74	Ótimo
23340	CPU.	SP/DVPM	Material com Avaria	17/07/2006	R\$ 1.396,74	Ótimo
23341	CPU.	SP/DVPM	Materiais a Localizar	17/07/2006	R\$ 1.396,74	Ótimo
23342	CPU.	SP/DVPM	Material com Avaria	17/07/2006	R\$ 1.396,74	Ótimo
23343	CPU.	SP/DVPM	Materiais a Localizar	17/07/2006	R\$ 1.396,74	Ótimo
23344	CPU.	SP/DVPM	Materiais a Localizar	17/07/2006	R\$ 1.396,74	Ótimo
23345	CPU.	SP/DVPM	Materiais a Localizar	17/07/2006	R\$ 1.396,74	Ótimo
23346	CPU.	SP/DVPM	Material com Avaria	17/07/2006	R\$ 1.396,74	Ótimo
23347	CPU.	SP/DVPM	Material com Avaria	17/07/2006	R\$ 1.396,74	Ótimo
23348	CPU.	SP/DVPM	Material com Avaria	17/07/2006	R\$ 1.396,74	Ótimo
23349	CPU.	SP/DVPM	Material com Avaria	17/07/2006	R\$ 1.396,74	Ótimo
23350	CPU.	SP/DVPM	Material com Avaria	17/07/2006	R\$ 1.396,74	Ótimo
23351	CPU.	SP/DVPM	Materiais a Localizar	17/07/2006	R\$ 1.396,74	Ótimo
23352	CPU.	SP/DVPM	Material com Avaria	17/07/2006	R\$ 1.396,74	Ótimo
23353	CPU.	SP/DVPM	Material com Avaria	17/07/2006	R\$ 1.396,74	Ótimo
23354	CPU.	SP/DVPM	Materiais a Localizar	17/07/2006	R\$ 1.396,74	Ótimo
23355	CPU.	SP/DVPM	Material com Avaria	17/07/2006	R\$ 1.396,74	Ótimo
23356	CPU.	SP/DVPM	Material com Avaria	17/07/2006	R\$ 1.396,74	Ótimo
23357	CPU.	SP/DVPM	Material com Avaria	17/07/2006	R\$ 1.396,74	Ótimo
23358	CPU.	SP/DVPM	Material com Avaria	17/07/2006	R\$ 1.396,74	Ótimo
23359	CPU.	SP/DVPM	Estoque material novo	17/07/2006	R\$ 1.396,74	Ótimo
23360	CPU.	SP/DVPM	Materiais a Localizar	17/07/2006	R\$ 1.396,74	Ótimo
23361	CPU.	SP/DVPM	Material com Avaria	17/07/2006	R\$ 1.396,74	Ótimo
23362	CPU.	SP/DVPM	Material com Avaria	17/07/2006	R\$ 1.396,74	Ótimo
23363	CPU.	SP/DVPM	Material com Avaria	17/07/2006	R\$ 1.396,74	Ótimo
23364	CPU.	SP/DVPM	Materiais a Localizar	17/07/2006	R\$ 1.396,74	Ótimo
23365	CPU.	SP/DVPM	Material com Avaria	17/07/2006	R\$ 1.396,74	Ótimo
23366	CPU.	SP/DVPM	Materiais a Localizar	17/07/2006	R\$ 1.396,74	Ótimo
23367	CPU.	SP/DVPM	Material com Avaria	17/07/2006	R\$ 1.396,74	Ótimo
23368	CPU.	SP/DVPM	Material com Avaria	17/07/2006	R\$ 1.396,74	Ótimo
23369	CPU.	SP/DVPM	Material com Avaria	17/07/2006	R\$ 1.396,74	Ótimo
23370	CPU.	SP/DVPM	Materiais a Localizar	17/07/2006	R\$ 1.396,74	Ótimo
23371	CPU.	SP/DVPM	Material com Avaria	17/07/2006	R\$ 1.396,74	Ótimo
23372	CPU.	SP/DVPM	Materiais a Localizar	17/07/2006	R\$ 1.396,74	Ótimo
23373	CPU.	SP/DVPM	Material com Avaria	17/07/2006	R\$ 1.396,74	Ótimo
23374	CPU.	SP/DVPM	Materiais a Localizar	17/07/2006	R\$ 1.396,74	Ótimo
23375	CPU.	SP/DVPM	Material com Avaria	17/07/2006	R\$ 1.396,74	Ótimo
23376	CPU.	CIHU/1JE	Salas do Cartório	17/07/2006	R\$ 1.396,74	Ótimo
23377	CPU.	SP/DVPM	Materiais a Localizar	17/07/2006	R\$ 1.396,74	Ótimo
23378	CPU.	SP/DVPM	Material com Avaria	17/07/2006	R\$ 1.396,74	Ótimo
23379	CPU.	SP/DVPM	Material com Avaria	17/07/2006	R\$ 1.396,74	Ótimo

23380	CPU.	SP/DVPM	Material com Avaria		17/07/2006	R\$ 1.396,74	Ótimo
23381	CPU.	SP/DVPM	Materiais a Localizar		17/07/2006	R\$ 1.396,74	Ótimo
23382	CPU.	SP/DVPM	Material com Avaria		17/07/2006	R\$ 1.396,74	Ótimo
23383	CPU.	SP/DVPM	Material com Avaria		17/07/2006	R\$ 1.396,74	Ótimo
23384	CPU.	SP/DVPM	Material com Avaria		17/07/2006	R\$ 1.396,74	Ótimo
23385	CPU.	SP/DVPM	Material com Avaria		17/07/2006	R\$ 1.396,74	Ótimo
23386	CPU.	SP/DVPM	Material com Avaria		17/07/2006	R\$ 1.396,74	Ótimo
23387	CPU.	SP/DVPM	Material com Avaria		17/07/2006	R\$ 1.396,74	Ótimo
23388	CPU.	SP/DVPM	Material com Avaria		17/07/2006	R\$ 1.396,74	Ótimo
23389	CPU.	SP/DVPM	Material com Avaria		17/07/2006	R\$ 1.396,74	Ótimo
23390	CPU.	SP/DVPM	Material com Avaria		17/07/2006	R\$ 1.396,74	Ótimo
23391	CPU.	SP/DVPM	Material com Avaria		17/07/2006	R\$ 1.396,74	Ótimo
23392	CPU.	CICARAU	Salas do Cartório		17/07/2006	R\$ 1.396,74	Ótimo
23393	CPU.	SP/DVPM	Material com Avaria		17/07/2006	R\$ 1.396,74	Ótimo
23394	CPU.	SP/DVPM	Material com Avaria		17/07/2006	R\$ 1.396,74	Ótimo
23395	CPU.	SP/DVPM	Material Disponível		17/07/2006	R\$ 1.396,74	Ótimo
23396	CPU.	SP/DVPM	Material com Avaria		17/07/2006	R\$ 1.396,74	Ótimo
23397	CPU.	SP/DVPM	Material com Avaria		17/07/2006	R\$ 1.396,74	Ótimo
23398	CPU.	SP/DVPM	Material com Avaria		17/07/2006	R\$ 1.396,74	Ótimo
23399	CPU.	SEC/CGJ	Secretaria Judiciária da C.G.J		17/07/2006	R\$ 1.396,74	Ótimo
23400	CPU.	SP/DVPM	Material com Avaria		17/07/2006	R\$ 1.396,74	Ótimo
23401	CPU.	SCCCV3/TJ	Secretaria da 3ª Câmara Cível		17/07/2006	R\$ 1.396,74	Ótimo
23402	CPU.	SP/DVPM	Material com Avaria		17/07/2006	R\$ 1.396,74	Ótimo
23403	CPU.	SP/DVPM	Material com Avaria		17/07/2006	R\$ 1.396,74	Ótimo
23404	CPU.	SP/DVPM	Material com Avaria		17/07/2006	R\$ 1.396,74	Ótimo
23405	CPU.	SP/DVPM	Material com Avaria		17/07/2006	R\$ 1.396,74	Ótimo
23406	CPU.	DVTIC/CAJJFL	Sala da DVTIC no CAJJFL		17/07/2006	R\$ 1.396,74	Ótimo
23407	CPU.	SP/DVPM	Material com Avaria		17/07/2006	R\$ 1.396,74	Ótimo
23408	CPU.	SP/DVPM	Material com Avaria		17/07/2006	R\$ 1.396,74	Ótimo
23409	CPU.	SP/DVPM	Material com Avaria		17/07/2006	R\$ 1.396,74	Ótimo
23410	CPU.	SP/DVPM	Material com Avaria		17/07/2006	R\$ 1.396,74	Ótimo
23411	CPU.	SP/DVPM	Material com Avaria		17/07/2006	R\$ 1.396,74	Ótimo
23412	CPU.	SP/DVPM	Materiais a Localizar		17/07/2006	R\$ 1.396,74	Ótimo
23413	CPU.	SP/DVPM	Materiais a Localizar		17/07/2006	R\$ 1.396,74	Ótimo
23414	CPU.	SP/DVPM	Estoque material novo		17/07/2006	R\$ 1.396,74	Ótimo
23415	CPU.	SP/DVPM	Materiais a Localizar		17/07/2006	R\$ 1.396,74	Ótimo
23416	CPU.	SP/DVPM	Materiais a Localizar		17/07/2006	R\$ 1.396,74	Ótimo
23417	CPU.	SP/DVPM	Materiais a Localizar		17/07/2006	R\$ 1.396,74	Ótimo
23418	CPU.	SP/DVPM	Material com Avaria		17/07/2006	R\$ 1.396,74	Ótimo
23419	CPU.	SP/DVPM	Material com Avaria		17/07/2006	R\$ 1.396,74	Ótimo
23420	CPU.	SP/DVPM	Materiais a Localizar		17/07/2006	R\$ 1.396,74	Ótimo
23421	CPU.	SP/DVPM	Estoque material novo		17/07/2006	R\$ 1.396,74	Ótimo
23422	CPU.	SP/DVPM	Material com Avaria		17/07/2006	R\$ 1.396,74	Ótimo
23423	CPU.	SP/DVPM	Materiais a Localizar		17/07/2006	R\$ 1.396,74	Ótimo
23424	CPU.	SP/DVPM	Materiais a Localizar		17/07/2006	R\$ 1.396,74	Ótimo
23425	CPU.	SP/DVPM	Material com Avaria		17/07/2006	R\$ 1.396,74	Ótimo
23426	CPU.	SP/DVPM	Material com Avaria		17/07/2006	R\$ 1.396,74	Ótimo
23427	CPU.	9JECV/FAM	Salas do Cartório		17/07/2006	R\$ 1.396,74	Ótimo
23428	CPU.	SP/DVPM	Materiais a Localizar		17/07/2006	R\$ 1.396,74	Ótimo
23429	CPU.	SP/DVPM	Material com Avaria		17/07/2006	R\$ 1.396,74	Ótimo
23430	CPU.	SP/DVPM	Materiais a Localizar		17/07/2006	R\$ 1.396,74	Ótimo
23431	CPU.	SP/DVPM	Materiais a Localizar		17/07/2006	R\$ 1.396,74	Ótimo
23432	CPU.	SP/DVPM	Materiais a Localizar		17/07/2006	R\$ 1.396,74	Ótimo
23433	CPU.	SP/DVPM	Material com Avaria		17/07/2006	R\$ 1.396,74	Ótimo
23434	CPU.	SP/DVPM	Materiais a Localizar		17/07/2006	R\$ 1.396,74	Ótimo
23435	CPU.	SP/DVPM	Materiais a Localizar		17/07/2006	R\$ 1.396,74	Ótimo
23436	CPU.	SP/DVPM	Materiais a Localizar		17/07/2006	R\$ 1.396,74	Ótimo
23437	CPU.	CISAICA	Salas do Cartório		17/07/2006	R\$ 1.396,74	Ótimo
23438	CPU.	SP/DVPM	Material com Avaria		17/07/2006	R\$ 1.396,74	Ótimo
23439	CPU.	SP/DVPM	Material com Avaria		17/07/2006	R\$ 1.396,74	Ótimo
23440	CPU.	SP/DVPM	Material com Avaria		17/07/2006	R\$ 1.396,74	Ótimo
23441	CPU.	SP/DVPM	Material com Avaria		17/07/2006	R\$ 1.396,74	Ótimo
23442	CPU.	SP/DVPM	Material com Avaria		17/07/2006	R\$ 1.396,74	Ótimo
23443	CPU.	SP/DVPM	Material com Avaria		17/07/2006	R\$ 1.396,74	Ótimo
23444	CPU.	SP/DVPM	Material com Avaria		17/07/2006	R\$ 1.396,74	Ótimo
23445	CPU.	SP/DVPM	Material com Avaria		17/07/2006	R\$ 1.396,74	Ótimo
23446	CPU.	SP/DVPM	Material com Avaria		17/07/2006	R\$ 1.396,74	Ótimo
23447	CPU.	CONEGE/CGJ	Coordenadoria do N.E.G.		17/07/2006	R\$ 1.396,74	Ótimo
23448	CPU.	SP/DVPM	Material com Avaria		17/07/2006	R\$ 1.396,74	Ótimo
23449	CPU.	3VFAM/FAM	Salas do Cartório		17/07/2006	R\$ 1.396,74	Ótimo
23450	CPU.	SP/DVPM	Material com Avaria		17/07/2006	R\$ 1.396,74	Ótimo
23451	CPU.	SP/DVPM	Material com Avaria		17/07/2006	R\$ 1.396,74	Ótimo
23452	CPU.	SP/DVPM	Material com Avaria		17/07/2006	R\$ 1.396,74	Ótimo
23453	CPU.	STMAN/FLFR	Setor de Manutenção do FLFR		17/07/2006	R\$ 1.396,74	Ótimo
23454	CPU.	SP/DVPM	Material com Avaria		17/07/2006	R\$ 1.396,74	Ótimo
23455	CPU.	SP/DVPM	Material com Avaria		17/07/2006	R\$ 1.396,74	Ótimo
23456	CPU.	SP/DVPM	Materiais a Localizar		17/07/2006	R\$ 1.396,74	Ótimo
23457	CPU.	SP/DVPM	Materiais a Localizar		17/07/2006	R\$ 1.396,74	Ótimo
23458	CPU.	SP/DVPM	Material com Avaria		17/07/2006	R\$ 1.396,74	Ótimo
23459	CPU.	SP/DVPM	Materiais a Localizar		17/07/2006	R\$ 1.396,74	Ótimo
23460	CPU.	SP/DVPM	Material com Avaria		17/07/2006	R\$ 1.396,74	Ótimo
23461	CPU.	SP/DVPM	Material com Avaria		17/07/2006	R\$ 1.396,74	Ótimo
23462	CPU.	SP/DVPM	Materiais a Localizar		17/07/2006	R\$ 1.396,74	Ótimo
23463	CPU.	SP/DVPM	Material com Avaria		17/07/2006	R\$ 1.396,74	Ótimo
23464	CPU.	SP/DVPM	Materiais a Localizar		17/07/2006	R\$ 1.396,74	Ótimo
23465	CPU.	SP/DVPM	Material com Avaria		17/07/2006	R\$ 1.396,74	Ótimo
23466	CPU.	SP/DVPM	Material com Avaria		17/07/2006	R\$ 1.396,74	Ótimo
23467	CPU.	SP/DVPM	Material com Avaria		17/07/2006	R\$ 1.396,74	Ótimo
23468	CPU.	SP/DVPM	Material com Avaria		17/07/2006	R\$ 1.396,74	Ótimo
23469	CPU.	SP/DVPM	Material com Avaria		17/07/2006	R\$ 1.396,74	Ótimo
23470	CPU.	SP/DVPM	Material com Avaria		17/07/2006	R\$ 1.396,74	Ótimo
23471	CPU.	SP/DVPM	Material com Avaria		17/07/2006	R\$ 1.396,74	Ótimo

23472	CPU.	SP/DVPM	Material com Avaria		17/07/2006	R\$ 1.396,74	Ótimo
23473	CPU.	SP/DVPM	Material com Avaria		17/07/2006	R\$ 1.396,74	Ótimo
23474	CPU.	SP/DVPM	Material com Avaria		17/07/2006	R\$ 1.396,74	Ótimo
23475	CPU.	SP/DVPM	Material com Avaria		17/07/2006	R\$ 1.396,74	Ótimo
23476	CPU.	SP/DVPM	Material com Avaria		17/07/2006	R\$ 1.396,74	Ótimo
23477	CPU.	SP/DVPM	Material com Avaria		17/07/2006	R\$ 1.396,74	Ótimo
23478	CPU.	SP/DVPM	Material com Avaria		17/07/2006	R\$ 1.396,74	Ótimo
23479	CPU.	SP/DVPM	Materiais a Localizar		17/07/2006	R\$ 1.396,74	Ótimo
23480	CPU.	DVTIC/TJ	Sala do Setor de Suporte do TJAM		17/07/2006	R\$ 1.396,74	Ótimo
23481	CPU.	SP/DVPM	Materiais a Localizar		17/07/2006	R\$ 1.396,74	Ótimo
23482	CPU.	SP/DVPM	Material com Avaria		17/07/2006	R\$ 1.396,74	Ótimo
23483	CPU.	SP/DVPM	Materiais a Localizar		17/07/2006	R\$ 1.396,74	Ótimo
23484	CPU.	CIITAMA	Salas do Cartório		17/07/2006	R\$ 1.396,74	Ótimo
23485	CPU.	SP/DVPM	Material com Avaria		17/07/2006	R\$ 1.396,74	Ótimo
23486	CPU.	SP/DVPM	Material com Avaria		17/07/2006	R\$ 1.396,74	Ótimo
23487	CPU.	SP/DVPM	Material com Avaria		17/07/2006	R\$ 1.396,74	Ótimo
23488	CPU.	SP/DVPM	Estoque material novo		17/07/2006	R\$ 1.396,74	Ótimo
23489	CPU.	SP/DVPM	Material com Avaria		17/07/2006	R\$ 1.396,74	Ótimo
23490	CPU.	SP/DVPM	Material com Avaria		17/07/2006	R\$ 1.396,74	Ótimo
23491	CPU.	SP/DVPM	Materiais a Localizar		17/07/2006	R\$ 1.396,74	Ótimo
23492	CPU.	SP/DVPM	Materiais a Localizar		17/07/2006	R\$ 1.396,74	Ótimo
23493	CPU.	SP/DVPM	Material com Avaria		17/07/2006	R\$ 1.396,74	Ótimo
23494	CPU.	SP/DVPM	Material com Avaria		17/07/2006	R\$ 1.396,74	Ótimo
23495	CPU.	SP/DVPM	Material com Avaria		17/07/2006	R\$ 1.396,74	Ótimo
23496	CPU.	SP/DVPM	Materiais a Localizar		17/07/2006	R\$ 1.396,74	Ótimo
23497	CPU.	SP/DVPM	Material com Avaria		17/07/2006	R\$ 1.396,74	Ótimo
23498	CPU.	SP/DVPM	Materiais a Localizar		17/07/2006	R\$ 1.396,74	Ótimo
23499	CPU.	SP/DVPM	Material com Avaria		17/07/2006	R\$ 1.396,74	Ótimo
23500	CPU.	SP/DVPM	Material com Avaria		17/07/2006	R\$ 1.396,74	Ótimo
23501	CPU.	SP/DVPM	Material com Avaria		17/07/2006	R\$ 1.396,74	Ótimo
23502	CPU.	SP/DVPM	Material com Avaria		17/07/2006	R\$ 1.396,74	Ótimo
23503	CPU.	DVTIC/TJ	Sala do Setor de Suporte do TJAM		17/07/2006	R\$ 1.396,74	Ótimo
23504	CPU.	SP/DVPM	Materiais a Localizar		17/07/2006	R\$ 1.396,74	Ótimo
23505	CPU.	SP/DVPM	Material com Avaria		17/07/2006	R\$ 1.396,74	Ótimo
23506	CPU.	SP/DVPM	Material com Avaria		17/07/2006	R\$ 1.396,74	Ótimo
23507	CPU.	SP/DVPM	Material com Avaria		17/07/2006	R\$ 1.396,74	Ótimo
23508	GAVETEIRO VOLANTE, COM 03 GAVETAS	DVTIC/TJ	Sala da Div.Tec. Inf. e		18/07/2006	R\$ 562,70	Ótimo
23509	GAVETEIRO VOLANTE, COM 03 GAVETAS	DVTIC/TJ	Sala da Div.Tec. Inf. e		18/07/2006	R\$ 562,70	Ótimo
23510	GAVETEIRO VOLANTE, COM 03 GAVETAS	SP/DVPM	Materiais a Localizar		18/07/2006	R\$ 562,70	Ótimo
23511	ARMÁRIO COM 02 PORTAS "BAIXO"	SA/DVPM	Setor de Almoarifado		18/07/2006	R\$ 596,36	Ótimo
23512	ARMÁRIO COM 02 PORTAS, MÉDIO	STFMV/DVIL	Central de Transportes CAIJFL		18/07/2006	R\$ 876,50	Ótimo
23513	ARMÁRIO COM 02 PORTAS, ALTO	VCV20/FHR	Salas do Cartório		18/07/2006	R\$ 941,70	Ótimo
23514	IMPRESSORA	SP/DVPM	Materiais a Localizar		18/07/2006	R\$ 235,00	Ótimo
23515	POLTRONA GIRATÓRIA SEM BRAÇOS, TIPO	GABDALT/TJ	Materiais a Localizar		18/07/2006	R\$ 502,25	Ótimo
23516	POLTRONA GIRATÓRIA SEM BRAÇOS, TIPO	GABDALT/TJ	Materiais a Localizar		18/07/2006	R\$ 502,25	Ótimo
23517	POLTRONA GIRATÓRIA SEM BRAÇOS, TIPO	CIBARCE	Salas do Cartório		18/07/2006	R\$ 502,25	Ótimo
23518	CADEIRA GIRATÓRIA COM BRAÇOS	SP/DVPM	Material Disponível		18/07/2006	R\$ 599,44	Ótimo
23519	IMPRESSORA	CIRPEVA	Salas do Cartório		18/07/2006	R\$ 235,00	Ótimo
23520	APARELHO TELEFONICO	SP/DVPM	Material com Avaria		18/07/2006	R\$ 1,00	Ótimo
23521	IMPRESSORA	VCM8/FHR	Salas do Cartório		18/07/2006	R\$ 1,00	Ótimo
23522	DIVISÓRIA DE MESA 2	SP/DVPM	Materiais a Localizar		18/07/2006	R\$ 162,00	Ótimo
23523	IMPRESSORA	SP/DVPM	Material com Avaria		18/07/2006	R\$ 480,00	Ótimo
23524	IMPRESSORA	SP/DVPM	Material com Avaria		18/07/2006	R\$ 480,00	Ótimo
23525	ARMÁRIO SUSPENSO COM PIA	DVENG/TJ	Divisão de Engenharia		18/07/2006	R\$ 1,00	Ótimo
23526	NOBREAK DE 1.2 VA	SP/DVPM	Material com Avaria		18/07/2006	R\$ 362,00	Ótimo
23527	ARMÁRIO SUSPENSO	SP/DVPM	Material com Avaria		18/07/2006	R\$ 1,00	Ótimo
23528	NOBREAK DE 1.2 VA	SP/DVPM	Material com Avaria		18/07/2006	R\$ 362,00	Ótimo
23529	ARMÁRIO SUSPENSO	DVENG/TJ	Divisão de Engenharia		18/07/2006	R\$ 1,00	Ótimo
23530	PRATELEIRA	DVENG/TJ	Divisão de Engenharia		18/07/2006	R\$ 1,00	Ótimo
23531	PRATELEIRA	DVENG/TJ	Divisão de Engenharia		18/07/2006	R\$ 1,00	Ótimo
23532	GELADEIRA	SP/DVPM	Material com Avaria		18/07/2006	R\$ 1.818,70	Ótimo
23533	IMPRESSORA	SP/DVPM	Materiais a Localizar		18/07/2006	R\$ 480,00	Ótimo
23534	BEBEDOURO ELÉTRICO.	DVENG/TJ	Divisão de Engenharia		18/07/2006	R\$ 379,00	Ótimo
23535	IMPRESSORA	SP/DVPM	Material com Avaria		18/07/2006	R\$ 480,00	Ótimo
23536	IMPRESSORA	GABDYSO/TJ	Gabinete		18/07/2006	R\$ 480,00	Ótimo
23537	IMPRESSORA	SP/DVPM	Materiais a Localizar		18/07/2006	R\$ 480,00	Ótimo
23538	IMPRESSORA	SP/DVPM	Material com Avaria		18/07/2006	R\$ 480,00	Ótimo
23539	IMPRESSORA	SCCONT3/FHR	Sala da Secretaria da 3ª		18/07/2006	R\$ 480,00	Ótimo
23540	IMPRESSORA	SP/DVPM	Material com Avaria		18/07/2006	R\$ 480,00	Ótimo
23541	IMPRESSORA	SP/DVPM	Material com Avaria		18/07/2006	R\$ 480,00	Ótimo
23542	IMPRESSORA	SP/DVPM	Material com Avaria		18/07/2006	R\$ 480,00	Ótimo
23543	IMPRESSORA	SP/DVPM	Material com Avaria		18/07/2006	R\$ 480,00	Ótimo
23544	IMPRESSORA	SP/DVPM	Materiais a Localizar		18/07/2006	R\$ 480,00	Ótimo
23545	IMPRESSORA	GABPRES	Gabinete da Presidencia		18/07/2006	R\$ 480,00	Ótimo
23546	IMPRESSORA	SP/DVPM	Materiais a Localizar		18/07/2006	R\$ 480,00	Ótimo
23547	IMPRESSORA	SP/DVPM	Material com Avaria		18/07/2006	R\$ 480,00	Ótimo
23548	IMPRESSORA	SP/DVPM	Material com Avaria		18/07/2006	R\$ 480,00	Ótimo
23549	IMPRESSORA	SP/DVPM	Material com Avaria		18/07/2006	R\$ 480,00	Ótimo
23550	IMPRESSORA	SP/DVPM	Material com Avaria		18/07/2006	R\$ 480,00	Ótimo
23551	IMPRESSORA	SP/DVPM	Materiais a Localizar		18/07/2006	R\$ 480,00	Ótimo
23552	IMPRESSORA	SP/DVPM	Material com Avaria		18/07/2006	R\$ 480,00	Ótimo
23553	IMPRESSORA	SP/DVPM	Material com Avaria		18/07/2006	R\$ 480,00	Ótimo
23554	IMPRESSORA	GABPRES	Gabinete da Presidencia		18/07/2006	R\$ 480,00	Ótimo
23555	IMPRESSORA	SP/DVPM	Material com Avaria		18/07/2006	R\$ 480,00	Ótimo
23556	IMPRESSORA	SP/DVPM	Material com Avaria		18/07/2006	R\$ 480,00	Ótimo
23557	IMPRESSORA	VCV9/FHR	Salas do Cartório		18/07/2006	R\$ 480,00	Ótimo
23558	IMPRESSORA	SP/DVPM	Material com Avaria		18/07/2006	R\$ 480,00	Ótimo
23559	IMPRESSORA	SP/DVPM	Material com Avaria		18/07/2006	R\$ 480,00	Ótimo
23560	IMPRESSORA	SP/DVPM	Material com Avaria		18/07/2006	R\$ 480,00	Ótimo
23561	IMPRESSORA	SP/DVPM	Material com Avaria		18/07/2006	R\$ 480,00	Ótimo
23562	IMPRESSORA	SP/DVPM	Material com Avaria		18/07/2006	R\$ 480,00	Ótimo
23563	IMPRESSORA	SP/DVPM	Materiais a Localizar		18/07/2006	R\$ 480,00	Ótimo

23564	IMPRESSORA	GABPRES	Gabinete da Presidencia	18/07/2006	R\$ 480,00	Ótimo
23565	IMPRESSORA	SP/DVPM	Material com Avaria	18/07/2006	R\$ 480,00	Ótimo
23566	IMPRESSORA	SP/DVPM	Material com Avaria	18/07/2006	R\$ 480,00	Ótimo
23567	IMPRESSORA	SP/DVPM	Material com Avaria	18/07/2006	R\$ 480,00	Ótimo
23568	IMPRESSORA	SP/DVPM	Material com Avaria	18/07/2006	R\$ 480,00	Ótimo
23569	IMPRESSORA	SP/DVPM	Material com Avaria	18/07/2006	R\$ 480,00	Ótimo
23570	IMPRESSORA	SP/DVPM	Material com Avaria	18/07/2006	R\$ 480,00	Ótimo
23571	IMPRESSORA	SP/DVPM	Materiais a Localizar	18/07/2006	R\$ 480,00	Ótimo
23572	IMPRESSORA	SP/DVPM	Material com Avaria	18/07/2006	R\$ 480,00	Ótimo
23573	IMPRESSORA	SP/DVPM	Material com Avaria	18/07/2006	R\$ 480,00	Ótimo
23574	IMPRESSORA	SP/DVPM	Materiais a Localizar	18/07/2006	R\$ 480,00	Ótimo
23575	IMPRESSORA	SP/DVPM	Materiais a Localizar	18/07/2006	R\$ 480,00	Ótimo
23576	IMPRESSORA	VCM10/FHR	Salas do Cartório	18/07/2006	R\$ 480,00	Ótimo
23577	IMPRESSORA	SP/DVPM	Material com Avaria	18/07/2006	R\$ 480,00	Ótimo
23578	IMPRESSORA	SP/DVPM	Material com Avaria	18/07/2006	R\$ 480,00	Ótimo
23579	IMPRESSORA	SP/DVPM	Materiais a Localizar	18/07/2006	R\$ 480,00	Ótimo
23580	IMPRESSORA	SP/DVPM	Materiais a Localizar	18/07/2006	R\$ 480,00	Ótimo
23581	IMPRESSORA	SP/DVPM	Material Disponível	18/07/2006	R\$ 480,00	Ótimo
23582	IMPRESSORA	SP/DVPM	Materiais a Localizar	18/07/2006	R\$ 480,00	Ótimo
23583	IMPRESSORA	SP/DVPM	Material com Avaria	18/07/2006	R\$ 480,00	Ótimo
23584	IMPRESSORA	SP/DVPM	Material com Avaria	18/07/2006	R\$ 480,00	Ótimo
23585	IMPRESSORA	VCM6/FHR	Salas do Cartório	18/07/2006	R\$ 480,00	Ótimo
23586	IMPRESSORA	SP/DVPM	Materiais a Localizar	18/07/2006	R\$ 480,00	Ótimo
23587	IMPRESSORA	SP/DVPM	Material Disponível	18/07/2006	R\$ 480,00	Ótimo
23588	IMPRESSORA	CINAIRO	Salas do Cartório	18/07/2006	R\$ 480,00	Ótimo
23589	IMPRESSORA	SP/DVPM	Material com Avaria	18/07/2006	R\$ 480,00	Ótimo
23590	IMPRESSORA	SP/DVPM	Material com Avaria	18/07/2006	R\$ 480,00	Ótimo
23591	IMPRESSORA	SP/DVPM	Material com Avaria	18/07/2006	R\$ 480,00	Ótimo
23592	IMPRESSORA	SP/DVPM	Material com Avaria	18/07/2006	R\$ 480,00	Ótimo
23594	NOBREAK DE 1.2 VA	SP/DVPM	Material com avaria para dar	18/07/2006	R\$ 362,00	Ótimo
23595	NOBREAK DE 1.2 VA	SP/DVPM	Material com Avaria	18/07/2006	R\$ 362,00	Ótimo
23596	NOBREAK DE 1.2 VA	SP/DVPM	Material com Avaria	18/07/2006	R\$ 362,00	Ótimo
23597	NOBREAK DE 1.2 VA	GABDJMLL/TJ	Gabinete	18/07/2006	R\$ 362,00	Ótimo
23598	NOBREAK DE 1.2 VA	SP/DVPM	Material com Avaria	18/07/2006	R\$ 362,00	Ótimo
23599	NOBREAK DE 1.2 VA	CINAIRO	Salas do Cartório	18/07/2006	R\$ 362,00	Ótimo
23600	NOBREAK DE 1.2 VA	STMAN/FLFR	Setor de Manutenção do FLFR	18/07/2006	R\$ 362,00	Ótimo
23601	NOBREAK DE 1.2 VA	SP/DVPM	Material com Avaria	18/07/2006	R\$ 362,00	Ótimo
23602	NOBREAK DE 1.2 VA	SP/DVPM	Material com Avaria	18/07/2006	R\$ 362,00	Ótimo
23603	NOBREAK DE 1.2 VA	SP/DVPM	Material com Avaria	18/07/2006	R\$ 362,00	Ótimo
23604	NOBREAK DE 1.2 VA	SP/DVPM	Material com Avaria	18/07/2006	R\$ 362,00	Ótimo
23605	NOBREAK DE 1.2 VA	SP/DVPM	Material com Avaria	18/07/2006	R\$ 362,00	Ótimo
23606	NOBREAK DE 1.2 VA	VCV14/FHR	Salas do Cartório	18/07/2006	R\$ 362,00	Ótimo
23607	NOBREAK DE 1.2 VA	SP/DVPM	Material com Avaria	18/07/2006	R\$ 362,00	Ótimo
23608	NOBREAK DE 1.2 VA	SP/DVPM	Material com Avaria	18/07/2006	R\$ 362,00	Ótimo
23609	NOBREAK DE 1.2 VA	SP/DVPM	Material com Avaria	18/07/2006	R\$ 362,00	Ótimo
23610	NOBREAK DE 1.2 VA	SP/DVPM	Material com Avaria	18/07/2006	R\$ 362,00	Ótimo
23611	NOBREAK DE 1.2 VA	SP/DVPM	Material com Avaria	18/07/2006	R\$ 362,00	Ótimo
23612	NOBREAK DE 1.2 VA	SP/DVPM	Material com Avaria	18/07/2006	R\$ 362,00	Ótimo
23613	NOBREAK DE 1.2 VA	SP/DVPM	Material com Avaria	18/07/2006	R\$ 362,00	Ótimo
23614	NOBREAK DE 1.2 VA	SP/DVPM	Material com Avaria	18/07/2006	R\$ 362,00	Ótimo
23615	NOBREAK DE 1.2 VA	SP/DVPM	Material com Avaria	18/07/2006	R\$ 362,00	Ótimo
23616	NOBREAK DE 1.2 VA	SP/DVPM	Material com Avaria	18/07/2006	R\$ 362,00	Ótimo
23617	NOBREAK DE 1.2 VA	SP/DVPM	Material com Avaria	18/07/2006	R\$ 362,00	Ótimo
23618	NOBREAK DE 1.2 VA	SP/DVPM	Material com Avaria	18/07/2006	R\$ 362,00	Ótimo
23619	NOBREAK DE 1.2 VA	GABPRES	Gabinete da Presidencia	18/07/2006	R\$ 362,00	Ótimo
23620	NOBREAK DE 1.2 VA	SP/DVPM	Material com Avaria	18/07/2006	R\$ 362,00	Ótimo
23621	NOBREAK DE 1.2 VA	SP/DVPM	Material com Avaria	18/07/2006	R\$ 362,00	Ótimo
23622	NOBREAK DE 1.2 VA	SP/DVPM	Material com Avaria	18/07/2006	R\$ 362,00	Ótimo
23623	NOBREAK DE 1.2 VA	SP/DVPM	Material com Avaria	18/07/2006	R\$ 362,00	Ótimo
23624	NOBREAK DE 1.2 VA	SP/DVPM	Estoque material novo	18/07/2006	R\$ 362,00	Ótimo
23625	NOBREAK DE 1.2 VA	SP/DVPM	Material com Avaria	18/07/2006	R\$ 362,00	Ótimo
23626	NOBREAK DE 1.2 VA	SP/DVPM	Material com Avaria	18/07/2006	R\$ 362,00	Ótimo
23627	NOBREAK DE 1.2 VA	SP/DVPM	Estoque material novo	18/07/2006	R\$ 362,00	Ótimo
23628	NOBREAK DE 1.2 VA	SP/DVPM	Estoque material novo	18/07/2006	R\$ 362,00	Ótimo
23629	NOBREAK DE 1.2 VA	SP/DVPM	Material com Avaria	18/07/2006	R\$ 362,00	Ótimo
23630	NOBREAK DE 1.2 VA	SP/DVPM	Material com Avaria	18/07/2006	R\$ 362,00	Ótimo
23631	NOBREAK DE 1.2 VA	SP/DVPM	Material com Avaria	18/07/2006	R\$ 362,00	Ótimo
23632	NOBREAK DE 1.2 VA	SP/DVPM	Material com Avaria	18/07/2006	R\$ 362,00	Ótimo
23633	NOBREAK DE 1.2 VA	SP/DVPM	Material com Avaria	18/07/2006	R\$ 362,00	Ótimo
23634	NOBREAK DE 1.2 VA	SP/DVPM	Material com Avaria	18/07/2006	R\$ 362,00	Ótimo
23635	NOBREAK DE 1.2 VA	SEC/CGJ	Secretaria Judiciária da C.G.J	18/07/2006	R\$ 362,00	Ótimo
23636	NOBREAK DE 1.2 VA	SP/DVPM	Material com Avaria	18/07/2006	R\$ 362,00	Ótimo
23637	NOBREAK DE 1.2 VA	SP/DVPM	Material com Avaria	18/07/2006	R\$ 362,00	Ótimo
23638	NOBREAK DE 1.2 VA	SP/DVPM	Material com Avaria	18/07/2006	R\$ 362,00	Ótimo
23639	NOBREAK DE 1.2 VA	SP/DVPM	Material com Avaria	18/07/2006	R\$ 362,00	Ótimo
23640	NOBREAK DE 1.2 VA	DVPGE/TJ	Materiais a Localizar	18/07/2006	R\$ 362,00	Ótimo
23641	NOBREAK DE 1.2 VA	SP/DVPM	Material com Avaria	18/07/2006	R\$ 362,00	Ótimo
23642	NOBREAK DE 1.2 VA	SP/DVPM	Material com Avaria	18/07/2006	R\$ 362,00	Ótimo
23643	NOBREAK DE 1.2 VA	SP/DVPM	Material com Avaria	18/07/2006	R\$ 362,00	Ótimo
23644	NOBREAK DE 1.2 VA	DVTIC/TJ	Sala da Div.Tec. Inf. e	18/07/2006	R\$ 362,00	Ótimo
23645	NOBREAK DE 1.2 VA	SP/DVPM	Material com Avaria	18/07/2006	R\$ 362,00	Ótimo
23646	NOBREAK DE 1.2 VA	DVTIC/TJ	Sala da Div.Tec. Inf. e	18/07/2006	R\$ 362,00	Ótimo
23647	NOBREAK DE 1.2 VA	SP/DVPM	Estoque material novo	18/07/2006	R\$ 362,00	Ótimo
23648	NOBREAK DE 1.2 VA	SP/DVPM	Material com Avaria	18/07/2006	R\$ 362,00	Ótimo
23649	NOBREAK DE 1.2 VA	SP/DVPM	Material com Avaria	18/07/2006	R\$ 362,00	Ótimo
23650	NOBREAK DE 1.2 VA	SP/DVPM	Material com Avaria	18/07/2006	R\$ 362,00	Ótimo
23651	NOBREAK DE 1.2 VA	SP/DVPM	Material com Avaria	18/07/2006	R\$ 362,00	Ótimo
23652	NOBREAK DE 1.2 VA	SP/DVPM	Material com Avaria	18/07/2006	R\$ 362,00	Ótimo
23653	NOBREAK DE 1.2 VA	EASTJAM	Sala da Escola de Aperf. do	18/07/2006	R\$ 362,00	Ótimo
23654	NOBREAK DE 1.2 VA	SP/DVPM	Material com Avaria	18/07/2006	R\$ 362,00	Ótimo
23655	NOBREAK DE 1.2 VA	SP/DVPM	Material com Avaria	18/07/2006	R\$ 362,00	Ótimo
23656	NOBREAK DE 1.2 VA	SP/DVPM	Material com Avaria	18/07/2006	R\$ 362,00	Ótimo

23657	NOBREAK DE 1.2 VA	SP/DVPM	Material com Avaria		18/07/2006	R\$ 362,00		Ótimo
23658	MESA DE TRABALHO ORGÂNICA L	CIMANI/2V	Salas do Cartório		18/07/2006	R\$ 986,35		Ótimo
23659	MESA DE TRABALHO ORGÂNICA L	SP/DVPM	Material com Avaria		18/07/2006	R\$ 986,35		Ótimo
23660	MESA DE TRABALHO ORGÂNICA L	SCCR/TJ	Secretaria das Câmaras Reunidas		18/07/2006	R\$ 986,35		Ótimo
23661	MESA DE TRABALHO ORGÂNICA L	SCCR/TJ	Secretaria das Câmaras Reunidas		18/07/2006	R\$ 986,35		Ótimo
23662	MESA DE TRABALHO ORGÂNICA L	SP/DVPM	Materiais a Localizar		18/07/2006	R\$ 986,35		Ótimo
23663	MESA DE TRABALHO ORGÂNICA L	SCCR/TJ	Secretaria das Câmaras Reunidas		18/07/2006	R\$ 986,35		Ótimo
23664	MESA DE TRABALHO ORGÂNICA L	SCCR/TJ	Secretaria das Câmaras Reunidas		18/07/2006	R\$ 986,35		Ótimo
23665	MESA DE TRABALHO ORGÂNICA L	SCCR/TJ	Secretaria das Câmaras Reunidas		18/07/2006	R\$ 986,35		Ótimo
23666	MESA DE TRABALHO ORGÂNICA L	SCCR/TJ	Secretaria das Câmaras Reunidas		18/07/2006	R\$ 986,35		Ótimo
23667	MESA DE TRABALHO ORGÂNICA L	SP/DVPM	Material Disponível		18/07/2006	R\$ 986,35		Ótimo
23668	MESA DE TRABALHO ORGÂNICA L	SCCR/TJ	Secretaria das Câmaras Reunidas		18/07/2006	R\$ 986,35		Ótimo
23669	MESA DE TRABALHO ORGÂNICA L	SP/DVPM	Materiais a Localizar		18/07/2006	R\$ 986,35		Ótimo
23670	DIVISÓRIA DE MESA	SCCR/TJ	Secretaria das Câmaras Reunidas		18/07/2006	R\$ 182,99		Ótimo
23671	DIVISÓRIA DE MESA	SCCR/TJ	Secretaria das Câmaras Reunidas		18/07/2006	R\$ 182,99		Ótimo
23672	DIVISÓRIA DE MESA	VECUTE4/FHR	Materiais a Localizar		18/07/2006	R\$ 182,99		Ótimo
23673	DIVISÓRIA DE MESA	SCCR/TJ	Secretaria das Câmaras Reunidas		18/07/2006	R\$ 182,99		Ótimo
23674	DIVISÓRIA DE MESA	SCCR/TJ	Secretaria das Câmaras Reunidas		18/07/2006	R\$ 182,99		Ótimo
23675	DIVISÓRIA DE MESA	SCCR/TJ	Secretaria das Câmaras Reunidas		18/07/2006	R\$ 182,99		Ótimo
23676	DIVISÓRIA DE MESA	SP/DVPM	Material com Avaria		18/07/2006	R\$ 162,06		Ótimo
23677	DIVISÓRIA DE MESA	SCCR/TJ	Secretaria das Câmaras Reunidas		18/07/2006	R\$ 162,06		Ótimo
23678	DIVISÓRIA DE MESA	SCCR/TJ	Secretaria das Câmaras Reunidas		18/07/2006	R\$ 162,06		Ótimo
23679	DIVISÓRIA DE MESA	SCCR/TJ	Secretaria das Câmaras Reunidas		18/07/2006	R\$ 162,06		Ótimo
23680	DIVISÓRIA DE MESA	SCCR/TJ	Secretaria das Câmaras Reunidas		18/07/2006	R\$ 162,06		Ótimo
23681	DIVISÓRIA DE MESA	SCCR/TJ	Secretaria das Câmaras Reunidas		18/07/2006	R\$ 162,06		Ótimo
23682	MESA DE TRABALHO ORGÂNICA L	SCCR/TJ	Secretaria das Câmaras Reunidas		18/07/2006	R\$ 1.128,95		Ótimo
23683	MESA DE TRABALHO ORGÂNICA L	SP/DVPM	Materiais a Localizar		18/07/2006	R\$ 1.128,95		Ótimo
23684	DIVISÓRIA DE MESA 2	SCCR/TJ	Secretaria das Câmaras Reunidas		18/07/2006	R\$ 6,00		Ótimo
23685	DIVISÓRIA DE MESA 2	SCCR/TJ	Secretaria das Câmaras Reunidas		18/07/2006	R\$ 6,00		Ótimo
23686	DIVISÓRIA DE MESA 2	SCCR/TJ	Secretaria das Câmaras Reunidas		18/07/2006	R\$ 6,00		Ótimo
23687	GAVETEIRO VOLANTE, COM 03 GAVETAS	SCCR/TJ	Secretaria das Câmaras Reunidas		18/07/2006	R\$ 562,70		Ótimo
23688	GAVETEIRO VOLANTE, COM 03 GAVETAS	SCCR/TJ	Secretaria das Câmaras Reunidas		18/07/2006	R\$ 562,70		Ótimo
23689	GAVETEIRO VOLANTE, COM 03 GAVETAS	SCCR/TJ	Secretaria das Câmaras Reunidas		18/07/2006	R\$ 562,70		Ótimo
23690	GAVETEIRO VOLANTE, COM 03 GAVETAS	SCCR/TJ	Secretaria das Câmaras Reunidas		18/07/2006	R\$ 562,70		Ótimo
23691	GAVETEIRO VOLANTE, COM 03 GAVETAS	SCCR/TJ	Secretaria das Câmaras Reunidas		18/07/2006	R\$ 562,70		Ótimo
23692	GAVETEIRO VOLANTE, COM 03 GAVETAS	SCCR/TJ	Secretaria das Câmaras Reunidas		18/07/2006	R\$ 562,70		Ótimo
23693	GAVETEIRO VOLANTE, COM 03 GAVETAS	SCCR/TJ	Secretaria das Câmaras Reunidas		18/07/2006	R\$ 562,70		Ótimo
23694	GAVETEIRO VOLANTE, COM 03 GAVETAS	SCCR/TJ	Secretaria das Câmaras Reunidas		18/07/2006	R\$ 562,70		Ótimo
23695	GAVETEIRO VOLANTE, COM 03 GAVETAS	SCCR/TJ	Secretaria das Câmaras Reunidas		18/07/2006	R\$ 562,70		Ótimo
23696	GAVETEIRO VOLANTE, COM 03 GAVETAS	GABDDMC/TJ	Gabinete		18/07/2006	R\$ 562,70		Ótimo
23697	GAVETEIRO VOLANTE, COM 03 GAVETAS	SCCR/TJ	Secretaria das Câmaras Reunidas		18/07/2006	R\$ 562,70		Ótimo
23698	GAVETEIRO VOLANTE, COM 03 GAVETAS	SCCR/TJ	Secretaria das Câmaras Reunidas		18/07/2006	R\$ 562,70		Ótimo
23699	ARMÁRIO COM 01 PORTA "BAIXO"	SCCR/TJ	Secretaria das Câmaras Reunidas		18/07/2006	R\$ 889,04		Ótimo
23700	ARMÁRIO COM 01 PORTA "BAIXO"	SCCR/TJ	Secretaria das Câmaras Reunidas		18/07/2006	R\$ 889,04		Ótimo
23701	ARMÁRIO COM 02 PORTAS, MÉDIO	SCCR/TJ	Secretaria das Câmaras Reunidas		18/07/2006	R\$ 876,50		Ótimo
23702	ARMÁRIO COM 02 PORTAS, MÉDIO	SCCR/TJ	Secretaria das Câmaras Reunidas		18/07/2006	R\$ 876,50		Ótimo
23703	ARMÁRIO COM 02 PORTAS, MÉDIO	SCCR/TJ	Secretaria das Câmaras Reunidas		18/07/2006	R\$ 876,50		Ótimo
23704	ARMÁRIO COM 02 PORTAS, MÉDIO	SCCR/TJ	Secretaria das Câmaras Reunidas		18/07/2006	R\$ 876,50		Ótimo
23705	ARMÁRIO COM 02 PORTAS, MÉDIO	SCCR/TJ	Secretaria das Câmaras Reunidas		18/07/2006	R\$ 876,50		Ótimo
23706	IMPRESSORA	SP/DVPM	Materiais a Localizar		18/07/2006	R\$ 235,00		Ótimo
23707	IMPRESSORA	SP/DVPM	Materiais a Localizar		18/07/2006	R\$ 235,00		Ótimo
23708	IMPRESSORA	SP/DVPM	Materiais a Localizar		18/07/2006	R\$ 235,00		Ótimo
23709	IMPRESSORA	SP/DVPM	Materiais a Localizar		18/07/2006	R\$ 235,00		Ótimo
23710	IMPRESSORA	SP/DVPM	Material com Avaria		18/07/2006	R\$ 235,00		Ótimo
23711	IMPRESSORA	SP/DVPM	Materiais a Localizar		18/07/2006	R\$ 235,00		Ótimo
23712	IMPRESSORA	GABPRES	Gabinete da Presidência		18/07/2006	R\$ 235,00		Ótimo
23713	IMPRESSORA	SP/DVPM	Materiais a Localizar		18/07/2006	R\$ 235,00		Ótimo
23714	IMPRESSORA	SP/DVPM	Material com Avaria		18/07/2006	R\$ 235,00		Ótimo
23715	IMPRESSORA	SP/DVPM	Material com Avaria		18/07/2006	R\$ 235,00		Ótimo
23716	IMPRESSORA	GABPRES	Gabinete da Presidência		18/07/2006	R\$ 235,00		Ótimo
23717	IMPRESSORA	SP/DVPM	Material com Avaria		18/07/2006	R\$ 235,00		Ótimo
23718	IMPRESSORA	SP/DVPM	Material com Avaria		18/07/2006	R\$ 235,00		Ótimo
23719	IMPRESSORA	SP/DVPM	Material com Avaria		18/07/2006	R\$ 235,00		Ótimo
23720	IMPRESSORA	SP/DVPM	Material com Avaria		18/07/2006	R\$ 235,00		Ótimo
23721	IMPRESSORA	GABVPRES/TJ	Gabinete da Vice-Presidência		18/07/2006	R\$ 235,00		Ótimo
23722	IMPRESSORA	SP/DVPM	Materiais a Localizar		18/07/2006	R\$ 235,00		Ótimo
23723	IMPRESSORA	SP/DVPM	Material com Avaria		18/07/2006	R\$ 235,00		Ótimo
23724	IMPRESSORA	SP/DVPM	Material com Avaria		18/07/2006	R\$ 235,00		Ótimo
23725	IMPRESSORA	SP/DVPM	Materiais a Localizar		18/07/2006	R\$ 235,00		Ótimo
23726	IMPRESSORA	SP/DVPM	Material com Avaria		18/07/2006	R\$ 235,00		Ótimo
23727	IMPRESSORA	GABPRES	Gabinete da Presidência		18/07/2006	R\$ 235,00		Ótimo
23728	IMPRESSORA	SP/DVPM	Estoque material novo		18/07/2006	R\$ 235,00		Ótimo
23729	IMPRESSORA	SINF/FMHR	Materiais a Localizar		18/07/2006	R\$ 235,00		Ótimo
23730	IMPRESSORA	SP/DVPM	Material com Avaria		18/07/2006	R\$ 235,00		Ótimo
23731	IMPRESSORA	GABPRES	Gabinete da Presidência		18/07/2006	R\$ 235,00		Ótimo
23732	IMPRESSORA	SP/DVPM	Material com Avaria		18/07/2006	R\$ 235,00		Ótimo
23733	IMPRESSORA	SP/DVPM	Materiais a Localizar		18/07/2006	R\$ 235,00		Ótimo
23734	IMPRESSORA	SP/DVPM	Material com Avaria		18/07/2006	R\$ 235,00		Ótimo
23735	IMPRESSORA	SP/DVPM	Material com Avaria		18/07/2006	R\$ 235,00		Ótimo
23736	IMPRESSORA	SP/DVPM	Material com Avaria		18/07/2006	R\$ 235,00		Ótimo
23737	IMPRESSORA	SP/DVPM	Material com Avaria		18/07/2006	R\$ 235,00		Ótimo
23738	IMPRESSORA	CEJUSCC/FHR	Salas dos setor		18/07/2006	R\$ 235,00		Ótimo
23739	IMPRESSORA	SP/DVPM	Materiais a Localizar		18/07/2006	R\$ 235,00		Ótimo
23740	IMPRESSORA	SP/DVPM	Materiais a Localizar		18/07/2006	R\$ 235,00		Ótimo
23741	IMPRESSORA	STCERTAD/TJ	Setor de Certidão,Rep. Aut. Doc.		18/07/2006	R\$ 235,00		Ótimo
23742	IMPRESSORA	SP/DVPM	Material com Avaria		18/07/2006	R\$ 235,00		Ótimo
23743	IMPRESSORA	DVTIC/TJ	Sala da Div.Tec. Inf. e		18/07/2006	R\$ 235,00		Ótimo
23744	IMPRESSORA	SP/DVPM	Material com Avaria		18/07/2006	R\$ 235,00		Ótimo
23745	IMPRESSORA	SP/DVPM	Material com Avaria		18/07/2006	R\$ 235,00		Ótimo
23746	IMPRESSORA	SP/DVPM	Material com Avaria		18/07/2006	R\$ 235,00		Ótimo
23747	IMPRESSORA	SP/DVPM	Material com Avaria		18/07/2006	R\$ 235,00		Ótimo
23748	IMPRESSORA	SP/DVPM	Material com Avaria		18/07/2006	R\$ 235,00		Ótimo

O original deste documento é eletrônico e foi assinado digitalmente por EDUARDO MARTINS DE SOUZA e DOMINGOS JORGE CHALUB PEREIRA. Para verificar a autenticidade desta cópia impressa, acesse o site [https://cau.tiam.ufr.br/ftp/pend/2006-2007/informaco/procasso\\_tj/AM\\_2021\\_001836\\_e-o-co-99-18X-K484C](https://cau.tiam.ufr.br/ftp/pend/2006-2007/informaco/procasso_tj/AM_2021_001836_e-o-co-99-18X-K484C).

23749	IMPRESSORA	SP/DVPM	Material com Avaria		18/07/2006	R\$ 235,00	Ótimo
23750	IMPRESSORA	SP/DVPM	Materiais a Localizar		18/07/2006	R\$ 235,00	Ótimo
23751	IMPRESSORA	SP/DVPM	Materiais a Localizar		18/07/2006	R\$ 235,00	Ótimo
23752	IMPRESSORA	SP/DVPM	Material com Avaria		18/07/2006	R\$ 235,00	Ótimo
23753	IMPRESSORA	SP/DVPM	Material com Avaria		18/07/2006	R\$ 235,00	Ótimo
23754	IMPRESSORA	SP/DVPM	Material com Avaria		18/07/2006	R\$ 235,00	Ótimo
23755	IMPRESSORA	SP/DVPM	Estoque material novo		18/07/2006	R\$ 235,00	Ótimo
23756	IMPRESSORA	SP/DVPM	Materiais a Localizar		18/07/2006	R\$ 235,00	Ótimo
23757	IMPRESSORA	SINF/FMHR	Materiais a Localizar		18/07/2006	R\$ 235,00	Ótimo
23758	IMPRESSORA	SP/DVPM	Material com Avaria		18/07/2006	R\$ 235,00	Ótimo
23759	IMPRESSORA	SP/DVPM	Materiais a Localizar		18/07/2006	R\$ 235,00	Ótimo
23760	IMPRESSORA	SP/DVPM	Material com Avaria		18/07/2006	R\$ 235,00	Ótimo
23761	IMPRESSORA	SP/DVPM	Materiais a Localizar		18/07/2006	R\$ 235,00	Ótimo
23762	IMPRESSORA	SP/DVPM	Material com Avaria		18/07/2006	R\$ 235,00	Ótimo
23763	IMPRESSORA	SP/DVPM	Materiais a Localizar		18/07/2006	R\$ 235,00	Ótimo
23764	IMPRESSORA	SP/DVPM	Materiais a Localizar		18/07/2006	R\$ 235,00	Ótimo
23765	IMPRESSORA	GABPRES	Gabinete da Presidência		18/07/2006	R\$ 235,00	Ótimo
23766	ARMÁRIO COM 02 PORTAS, ALTO	SCCR/TJ	Secretaria das Câmaras Reunidas		18/07/2006	R\$ 941,70	Ótimo
23767	ARMÁRIO COM 02 PORTAS, ALTO	SCCR/TJ	Secretaria das Câmaras Reunidas		18/07/2006	R\$ 941,70	Ótimo
23768	ARMÁRIO COM 02 PORTAS, ALTO	SCCR/TJ	Secretaria das Câmaras Reunidas		18/07/2006	R\$ 941,70	Ótimo
23769	ARMÁRIO COM 02 PORTAS, ALTO	SCCR/TJ	Secretaria das Câmaras Reunidas		18/07/2006	R\$ 941,70	Ótimo
23770	ARMÁRIO COM 02 PORTAS, ALTO	CIBVRA	Salas do Cartório		18/07/2006	R\$ 941,70	Ótimo
23771	ARMÁRIO COM 02 PORTAS, ALTO	SCCR/TJ	Secretaria das Câmaras Reunidas		18/07/2006	R\$ 941,70	Ótimo
23772	ARMÁRIO COM 02 PORTAS, ALTO	SCCR/TJ	Secretaria das Câmaras Reunidas		18/07/2006	R\$ 941,70	Ótimo
23773	ARMÁRIO COM 02 PORTAS, ALTO	VEUCUTE4/FHR	Salas do Cartório		18/07/2006	R\$ 941,70	Ótimo
23774	ARMÁRIO COM 02 PORTAS, ALTO	SCCR/TJ	Secretaria das Câmaras Reunidas		18/07/2006	R\$ 941,70	Ótimo
23775	ARMÁRIO COM 02 PORTAS, ALTO	SCCR/TJ	Secretaria das Câmaras Reunidas		18/07/2006	R\$ 941,70	Ótimo
23776	ARMÁRIO COM 02 PORTAS, ALTO	SCCR/TJ	Secretaria das Câmaras Reunidas		18/07/2006	R\$ 941,70	Ótimo
23777	ARMÁRIO COM 02 PORTAS, ALTO	STAM/FHR	Salas da Assistência Militar		18/07/2006	R\$ 941,70	Ótimo
23778	ARMÁRIO COM 02 PORTAS, ALTO	STAM/FHR	Salas da Assistência Militar		18/07/2006	R\$ 941,70	Ótimo
23779	CADEIRA GIRATORIA, SEM BRAÇOS	SCCR/TJ	Secretaria das Câmaras Reunidas		18/07/2006	R\$ 502,25	Ótimo
23780	CADEIRA GIRATORIA, SEM BRAÇOS	SCCR/TJ	Secretaria das Câmaras Reunidas		18/07/2006	R\$ 502,25	Ótimo
23781	CADEIRA GIRATORIA, SEM BRAÇOS	SEC/CGJ	Secretaria Judiciária da C.G.J		18/07/2006	R\$ 502,25	Ótimo
23782	CADEIRA GIRATORIA, SEM BRAÇOS	SEC/CGJ	Secretaria Judiciária da C.G.J		18/07/2006	R\$ 502,25	Ótimo
23783	CADEIRA GIRATORIA, SEM BRAÇOS	SP/DVPM	Materiais a Localizar		18/07/2006	R\$ 502,25	Ótimo
23784	CADEIRA GIRATORIA, SEM BRAÇOS	SP/DVPM	Materiais a Localizar		18/07/2006	R\$ 502,25	Ótimo
23785	CADEIRA GIRATORIA, SEM BRAÇOS	SEC/CGJ	Secretaria Judiciária da C.G.J		18/07/2006	R\$ 502,25	Ótimo
23786	CADEIRA GIRATORIA, SEM BRAÇOS	SP/DVPM	Materiais a Localizar		18/07/2006	R\$ 502,25	Ótimo
23787	CADEIRA GIRATORIA, SEM BRAÇOS	SCCR/TJ	Secretaria das Câmaras Reunidas		18/07/2006	R\$ 502,25	Ótimo
23788	CADEIRA GIRATORIA, SEM BRAÇOS	SCCR/TJ	Secretaria das Câmaras Reunidas		18/07/2006	R\$ 502,25	Ótimo
23789	CADEIRA GIRATORIA, SEM BRAÇOS	SP/DVPM	Materiais a Localizar		18/07/2006	R\$ 502,25	Ótimo
23790	CADEIRA GIRATORIA, SEM BRAÇOS	SCCR/TJ	Secretaria das Câmaras Reunidas		18/07/2006	R\$ 502,25	Ótimo
23791	CADEIRA GIRATÓRIA COM BRAÇOS	COAUT/TJ	Coord. de Autuação Processual		18/07/2006	R\$ 559,44	Ótimo
23792	CADEIRA GIRATÓRIA COM BRAÇOS	DVPESAL/TJ	Divisão de Pessoal		18/07/2006	R\$ 559,44	Ótimo
23793	CADEIRA FIXA, COM BRAÇOS	VEUCUTE2/FHR	Salas do Cartório		18/07/2006	R\$ 229,20	Ótimo
23794	CADEIRA FIXA, COM BRAÇOS	VEUCUTE2/FHR	Salas do Cartório		18/07/2006	R\$ 229,20	Ótimo
23795	CADEIRA FIXA, COM BRAÇOS	VEUCUTE2/FHR	Salas do Cartório		18/07/2006	R\$ 229,20	Ótimo
23796	CADEIRA FIXA, COM BRAÇOS	SCCR/TJ	Secretaria das Câmaras Reunidas		18/07/2006	R\$ 229,20	Ótimo
23797	ESTABILIZADOR.	SP/DVPM	Material com Avaria		18/07/2006	R\$ 6,00	Ótimo
23798	NOBREAK DE 1.2 VA	SP/DVPM	Material com Avaria		18/07/2006	R\$ 362,00	Ótimo
23799	NOBREAK DE 1.2 VA	SP/DVPM	Material com Avaria		18/07/2006	R\$ 362,00	Ótimo
23800	ESTABILIZADOR.	SP/DVPM	Material com Avaria		19/07/2006	R\$ 6,00	Bom
23801	TECLADO.	SP/DVPM	Material com Avaria		19/07/2006	R\$ 6,00	Bom
23802	MONITOR DE VIDEO.	SP/DVPM	Material com Avaria		19/07/2006	R\$ 6,00	Bom
23803	IMPRESSORA	SP/DVPM	Material com Avaria		19/07/2006	R\$ 6,00	Ótimo
23804	APARELHO FONE/FAX	SCCR/TJ	Secretaria das Câmaras Reunidas		19/07/2006	R\$ 6,00	Bom
23805	MESA DE TRABALHO ORGÂNICA L	SECJUDIC/TJ	Secretaria Judiciária		19/07/2006	R\$ 913,93	Ótimo
23806	MESA DE REUNIÃO	DVTIC/TJ	Sala da Div.Tec. Inf. e		19/07/2006	R\$ 1.282,16	Ótimo
23807	ARMÁRIO COM 02 PORTAS "BAIXO"	DP/FHR	Depósito Público Subsolo		19/07/2006	R\$ 596,36	Ótimo
23808	GAVETEIRO VOLANTE, COM 03 GAVETAS	SP/DVPM	Materiais a Localizar		19/07/2006	R\$ 562,70	Ótimo
23809	POLTRONA GIRATÓRIA SEM BRAÇOS, TIPO	SP/DVPM	Materiais a Localizar		19/07/2006	R\$ 502,25	Ótimo
23810	POLTRONA GIRATÓRIA SEM BRAÇOS, TIPO	GABDALT/TJ	Materiais a Localizar		19/07/2006	R\$ 502,25	Ótimo
23811	POLTRONA GIRATÓRIA SEM BRAÇOS, TIPO	SP/DVPM	Materiais a Localizar		19/07/2006	R\$ 502,25	Ótimo
23812	POLTRONA GIRATÓRIA SEM BRAÇOS, TIPO	SP/DVPM	Materiais a Localizar		19/07/2006	R\$ 502,25	Ótimo
23813	POLTRONA GIRATÓRIA SEM BRAÇOS, TIPO	CIALVA	Salas do Cartório		19/07/2006	R\$ 502,25	Ótimo
23814	POLTRONA GIRATÓRIA SEM BRAÇOS, TIPO	SP/DVPM	Materiais a Localizar		19/07/2006	R\$ 502,25	Ótimo
23815	POLTRONA GIRATÓRIA SEM BRAÇOS, TIPO	SP/DVPM	Materiais a Localizar		19/07/2006	R\$ 502,25	Ótimo
23816	CADEIRA FIXA, COM BRAÇOS 2	SCCR/TJ	Secretaria das Câmaras Reunidas		19/07/2006	R\$ 229,20	Ótimo
23817	CADEIRA FIXA, COM BRAÇOS 2	SP/DVPM	Materiais a Localizar		19/07/2006	R\$ 229,20	Ótimo
23818	ARMARIO - 1,60 X 0,93 X 0,42	DVENG/TJ	Divisão de Engenharia		19/07/2006	R\$ 1,00	Ótimo
23819	GELADEIRA	SP/DVPM	Material com Avaria		19/07/2006	R\$ 1,00	Bom
23820	ARMARIO - 1,60 X 0,93 X 0,42	DVENG/TJ	Divisão de Engenharia		19/07/2006	R\$ 1,00	Ótimo
23821	BEBEDOURO ELÉTRICO.	SP/DVPM	Setor de Patrimonio - FHR		19/07/2006	R\$ 379,00	Ótimo
23822	MESA PARA ESCRITORIO - APOIO JUÍZ	CODP2G/TJ	Coord. Distribuição Processual 2º		19/07/2006	R\$ 913,93	Ótimo
23823	GAVETEIRO	GABDDJCP/TJ	Gabinete		19/07/2006	R\$ 562,70	Ótimo
23824	MESA EM L COM BALCÃO E ARMÁRIO	SEC/CGJ	Secretaria Judiciária da C.G.J		19/07/2006	R\$ 1,00	Ótimo
23825	ARMÁRIO COM 02 PORTAS "BAIXO"	SCCR/TJ	Secretaria das Câmaras Reunidas		19/07/2006	R\$ 495,37	Ótimo
23826	LONGARINA COM 04 LUGARES	DVENG/TJ	Divisão de Engenharia		19/07/2006	R\$ 1.232,24	Ótimo
23827	CADEIRA FIXA, COM BRAÇOS 2	GABDRAR/TJ	Materiais a Localizar		19/07/2006	R\$ 229,20	Ótimo
23828	SOFA COM 01 LUGAR	CIHU/1V	Salas do Cartório		19/07/2006	R\$ 710,35	Ótimo
23829	SOFA COM 01 LUGAR	VRPP/FHR	Salas do Cartório		19/07/2006	R\$ 710,35	Ótimo
23830	CPU (ITAUTEC)	SP/DVPM	Materiais a Localizar		19/07/2006	R\$ 1,00	Ótimo
23831	TECLADO.	SP/DVPM	Materiais a Localizar		19/07/2006	R\$ 1,00	Ótimo
23832	MONITOR DE VIDEO.	SP/DVPM	Material com Avaria		19/07/2006	R\$ 1,00	Bom
23833	CPU.	SP/DVPM	Material com Avaria		19/07/2006	R\$ 1,00	Bom
23834	TECLADO.	SP/DVPM	Material com Avaria		19/07/2006	R\$ 1,00	Bom
23835	MONITOR DE VIDEO.	SP/DVPM	Material com Avaria		19/07/2006	R\$ 1,00	Bom
23836	DIVISÓRIA DE MESA 2	GABDRAR/TJ	Materiais a Localizar		19/07/2006	R\$ 162,06	Ótimo
23837	CADEIRA GIRATORIA COM BRAÇOS	SP/DVPM	Materiais a Localizar		19/07/2006	R\$ 502,25	Ótimo
23838	CADEIRA FIXA, COM BRAÇOS 2	GABDRAR/TJ	Materiais a Localizar		19/07/2006	R\$ 6,00	Ótimo
23839	MESA RETA	DVSS/FHR	Salas da Divisão de Serviço Social		19/07/2006	R\$ 372,99	Ótimo
23840	Mesa de Centro, Vidro, 0,41x1,0x0,60 M (AxLxP)	GABDRAR/TJ	Materiais a Localizar		19/07/2006	R\$ 885,35	Ótimo

23841	APARELHO TELEFONICO	GABDRAR/TJ	Materiais a Localizar	19/07/2006	R\$ 6,00	Ótimo
23842	TECLADO.	SP/DVPM	Materiais a Localizar	19/07/2006	R\$ 1,00	Bom
23843	CPU.	SP/DVPM	Material com Avaria	19/07/2006	R\$ 6,00	Bom
23844	SWITCH 16 PORTAS	SP/DVPM	Material com Avaria	19/07/2006	R\$ 218,26	Ótimo
23845	MONITOR DE VIDEO.	SP/DVPM	Material com Avaria	19/07/2006	R\$ 6,00	Bom
23846	SWITCH 16 PORTAS	PROJUDI/SIPAM	Salas do Cartório	19/07/2006	R\$ 218,26	Ótimo
23847	SWITCH 16 PORTAS	SP/DVPM	Material com Avaria	19/07/2006	R\$ 218,26	Ótimo
23848	SWITCH 16 PORTAS	DVIL/TJ	Salas do Cartório	19/07/2006	R\$ 218,26	Ótimo
23849	SWITCH 16 PORTAS	CEJUSCVF/FHR	Salas do setor	19/07/2006	R\$ 218,26	Ótimo
23850	SWITCH 16 PORTAS	PROJUDI/SIPAM	Salas do Cartório	19/07/2006	R\$ 218,26	Ótimo
23851	SWITCH 16 PORTAS	VCV20/FHR	Salas do Cartório	19/07/2006	R\$ 218,26	Ótimo
23852	SWITCH 16 PORTAS	VCM11/FHR	Salas do Cartório	19/07/2006	R\$ 218,26	Ótimo
23853	SWITCH 16 PORTAS	SP/DVPM	Material com Avaria	19/07/2006	R\$ 218,26	Ótimo
23854	SWITCH 16 PORTAS	SP/DVPM	Material com Avaria	19/07/2006	R\$ 218,26	Ótimo
23855	SWITCH 16 PORTAS	SP/DVPM	Material com Avaria	19/07/2006	R\$ 218,26	Ótimo
23856	SWITCH 16 PORTAS	PROJREED/FHR	SALAS DO SETOR	19/07/2006	R\$ 218,26	Ótimo
23857	SWITCH 16 PORTAS	SP/DVPM	Material com Avaria	19/07/2006	R\$ 218,26	Ótimo
23858	SWITCH 16 PORTAS	SP/DVPM	Materiais a Localizar	19/07/2006	R\$ 218,26	Ótimo
23859	SWITCH 16 PORTAS	SP/DVPM	Materiais a Localizar	19/07/2006	R\$ 218,26	Ótimo
23860	SWITCH 16 PORTAS	SP/DVPM	Materiais a Localizar	19/07/2006	R\$ 218,26	Ótimo
23862	SWITCH 16 PORTAS	SP/DVPM	Materiais a Localizar	19/07/2006	R\$ 218,26	Ótimo
23863	SWITCH 16 PORTAS	DVENG/TC	Salas do Cartório	19/07/2006	R\$ 218,26	Ótimo
23864	SWITCH 16 PORTAS	SP/DVPM	Materiais a Localizar	19/07/2006	R\$ 218,26	Ótimo
23865	SWITCH 16 PORTAS	SP/DVPM	Material com Avaria	19/07/2006	R\$ 218,26	Ótimo
23866	SWITCH 16 PORTAS	VCV16/FHR	Salas do Cartório	19/07/2006	R\$ 218,26	Ótimo
23867	SWITCH 16 PORTAS	SP/DVPM	Materiais a Localizar	19/07/2006	R\$ 218,26	Ótimo
23868	SWITCH 16 PORTAS	VECDSCA2/FHR	Salas do Cartório	19/07/2006	R\$ 218,26	Ótimo
23869	SWITCH 16 PORTAS	SP/DVPM	Materiais a Localizar	19/07/2006	R\$ 218,26	Ótimo
23870	SWITCH 16 PORTAS	COBIB/TJ	Materiais a Localizar	19/07/2006	R\$ 218,26	Ótimo
23871	SWITCH 16 PORTAS	VCV14/FHR	Salas do Cartório	19/07/2006	R\$ 218,26	Ótimo
23872	SWITCH 16 PORTAS	CIIRAN/1V	Salas do Cartório	19/07/2006	R\$ 218,26	Ótimo
23873	SWITCH 16 PORTAS	SP/DVPM	Materiais a Localizar	19/07/2006	R\$ 218,26	Ótimo
23874	SWITCH 16 PORTAS	VCM5/FHR	Salas do Cartório	19/07/2006	R\$ 218,26	Ótimo
23875	SWITCH 16 PORTAS	SP/DVPM	Materiais a Localizar	19/07/2006	R\$ 218,26	Ótimo
23876	SWITCH 16 PORTAS	VCM6/FHR	Salas do Cartório	19/07/2006	R\$ 218,26	Ótimo
23877	SWITCH 16 PORTAS	SP/DVPM	Materiais a Localizar	19/07/2006	R\$ 218,26	Ótimo
23878	SWITCH 16 PORTAS	SP/DVPM	Materiais a Localizar	19/07/2006	R\$ 218,26	Ótimo
23879	SWITCH 16 PORTAS	VFPECCOT3/FHR	Salas do Cartório	19/07/2006	R\$ 218,26	Ótimo
23880	SWITCH 16 PORTAS	SP/DVPM	Materiais a Localizar	19/07/2006	R\$ 218,26	Ótimo
23881	SWITCH 16 PORTAS	SP/DVPM	Materiais a Localizar	19/07/2006	R\$ 218,26	Ótimo
23882	SWITCH 16 PORTAS	SP/DVPM	Materiais a Localizar	19/07/2006	R\$ 218,26	Ótimo
23883	SWITCH 16 PORTAS	VFAM1/FHR	Salas do Cartório	19/07/2006	R\$ 218,26	Ótimo
23884	SWITCH 16 PORTAS	SP/DVPM	Materiais a Localizar	19/07/2006	R\$ 218,26	Ótimo
23885	SWITCH 16 PORTAS	SP/DVPM	Materiais a Localizar	19/07/2006	R\$ 218,26	Ótimo
23886	SWITCH 16 PORTAS	VEPEPA/FHR	SALAS DO CARTÓRIO	19/07/2006	R\$ 218,26	Ótimo
23887	SWITCH 16 PORTAS	SP/DVPM	Materiais a Localizar	19/07/2006	R\$ 218,26	Ótimo
23888	SWITCH 16 PORTAS	PROJUDI/SIPAM	Salas do Cartório	19/07/2006	R\$ 218,26	Ótimo
23889	SWITCH 16 PORTAS	JECV15/FMV	Salas do Cartório	19/07/2006	R\$ 218,26	Ótimo
23890	SWITCH 16 PORTAS	STARQ/FHR	Setor de Arquivo Geral	19/07/2006	R\$ 218,26	Ótimo
23891	SWITCH 16 PORTAS	SP/DVPM	Material com Avaria	19/07/2006	R\$ 218,26	Ótimo
23892	SWITCH 16 PORTAS	SP/DVPM	Materiais a Localizar	19/07/2006	R\$ 218,26	Ótimo
23893	SWITCH 16 PORTAS	SP/DVPM	Materiais a Localizar	19/07/2006	R\$ 218,26	Ótimo
23894	SWITCH 16 PORTAS	SP/DVPM	Materiais a Localizar	19/07/2006	R\$ 218,26	Ótimo
23895	SWITCH 16 PORTAS	SP/DVPM	Materiais a Localizar	19/07/2006	R\$ 218,26	Ótimo
23896	SWITCH 16 PORTAS	SP/DVPM	Materiais a Localizar	19/07/2006	R\$ 218,26	Ótimo
23897	SWITCH 16 PORTAS	SINF/FMHR	Sala do Setor de Suporte/FMHR	19/07/2006	R\$ 218,26	Ótimo
23898	SWITCH 16 PORTAS	SP/DVPM	Materiais a Localizar	19/07/2006	R\$ 218,26	Ótimo
23899	SWITCH 16 PORTAS	SP/DVPM	Materiais a Localizar	19/07/2006	R\$ 218,26	Ótimo
23900	SWITCH 16 PORTAS	SP/DVPM	Materiais a Localizar	19/07/2006	R\$ 218,26	Ótimo
23901	SWITCH 16 PORTAS	SP/DVPM	Materiais a Localizar	19/07/2006	R\$ 218,26	Ótimo
23902	SWITCH 16 PORTAS	STDVTIC/MAN	Salas do Cartório	19/07/2006	R\$ 218,26	Ótimo
23903	SWITCH 16 PORTAS	CINAIRAO	Salas do Cartório	19/07/2006	R\$ 218,26	Ótimo
23904	CADEIRA GIRATORIA COM BRAÇOS	GABDMGPF/TJ	Gabinete	19/07/2006	R\$ 6,00	Ótimo
23905	APARELHO TELEFONICO	GABDMGPF/TJ	Gabinete	19/07/2006	R\$ 6,00	Bom
23906	CADEIRA FIXA, COM BRAÇOS 2	GABDAJMC/TJ	Gabinete	19/07/2006	R\$ 6,00	Ótimo
23907	CADEIRA FIXA, COM BRAÇOS 2	GABDAJMC/TJ	Gabinete	19/07/2006	R\$ 6,00	Ótimo
23908	SWITCH 16 PORTAS	SP/DVPM	Material com Avaria	19/07/2006	R\$ 218,26	Ótimo
23909	SWITCH 16 PORTAS	SP/DVPM	Materiais a Localizar	19/07/2006	R\$ 218,26	Ótimo
23910	SWITCH 16 PORTAS	CISRNEG	Salas do Cartório	19/07/2006	R\$ 218,26	Ótimo
23911	SOFA COM 01 LUGAR	GABDMGPF/TJ	Gabinete	19/07/2006	R\$ 710,35	Ótimo
23912	SOFA COM 01 LUGAR	GABDMGPF/TJ	Gabinete	19/07/2006	R\$ 710,35	Ótimo
23913	Mesa de Centro, Vidro, 0,41x1,0x0,60 M (AxLxP)	GABDMGPF/TJ	Gabinete	19/07/2006	R\$ 885,35	Ótimo
23914	CADEIRA FIXA, COM BRAÇOS 2	GABDAJMC/TJ	Gabinete	19/07/2006	R\$ 6,00	Ótimo
23915	ARMÁRIO COM 02 PORTAS "BAIXO"	GABDMGPF/TJ	Gabinete	19/07/2006	R\$ 596,36	Ótimo
23916	MONITOR DE VIDEO.	GABDMGPF/TJ	Gabinete	19/07/2006	R\$ 6,00	Ótimo
23917	SOFA COM 02 LUGARES	GABDYSO/TJ	Gabinete	19/07/2006	R\$ 1.121,03	Bom
23918	IMPRESSORA	SP/DVPM	Material com Avaria	19/07/2006	R\$ 6,00	Bom
23919	CADEIRA FIXA, COM BRAÇOS 2	GABDMGPF/TJ	Gabinete	19/07/2006	R\$ 229,20	Ótimo
23920	TECLADO.	SP/DVPM	Material com Avaria	19/07/2006	R\$ 6,00	Ótimo
23921	SOFA COM 02 LUGARES	GABDRAR/TJ	Materiais a Localizar	20/07/2006	R\$ 1.121,03	Bom
23922	CPU.	SP/DVPM	Materiais a Localizar	20/07/2006	R\$ 6,00	Bom
23923	CACHEPO INOX GIRATORIO	SP/DVPM	Materiais a Localizar	20/07/2006	R\$ 1,00	Ótimo
23924	CACHEPO INOX GIRATORIO	SP/DVPM	Materiais a Localizar	20/07/2006	R\$ 1,00	Ótimo
23925	CACHEPO INOX GIRATORIO	SP/DVPM	Materiais a Localizar	20/07/2006	R\$ 1,00	Ótimo
23926	MONITOR DE VIDEO.	SP/DVPM	Material com Avaria	20/07/2006	R\$ 6,00	Bom
23927	TECLADO.	SP/DVPM	Material com Avaria	20/07/2006	R\$ 6,00	Bom
23928	CPU.	SP/DVPM	Material com Avaria	20/07/2006	R\$ 6,00	Bom
23929	MONITOR DE VIDEO.	SP/DVPM	Material com Avaria	20/07/2006	R\$ 1,00	Bom
23930	TECLADO.	SP/DVPM	Material com Avaria	20/07/2006	R\$ 1,00	Bom
23931	CPU.	SP/DVPM	Material com Avaria	20/07/2006	R\$ 1,00	Bom
23932	MONITOR DE VIDEO.	CISPOLIV	Salas do Cartório	20/07/2006	R\$ 1,00	Ótimo
23933	CACHEPO INOX GIRATORIO	SP/DVPM	Materiais a Localizar	20/07/2006	R\$ 1,00	Ótimo

23934	APARELHO TELEFONICO	GABDEGSS/TJ	Salas do Cartório	20/07/2006	R\$ 1,00	Ótimo
23935	CADEIRA FIXA, COM BRAÇOS 2	DVENG/TJ	Divisão de Engenharia	20/07/2006	R\$ 229,20	Ótimo
23936	CADEIRA FIXA, COM BRAÇOS 2	DVENG/TJ	Divisão de Engenharia	20/07/2006	R\$ 229,20	Ótimo
23938	MESA RETA	GABDEGSS/TJ	Salas do Cartório	20/07/2006	R\$ 372,99	Ótimo
23939	Mesa de Centro, Vidro, 0,41x1,0x0,60 M (AxLxP)	GABDEGSS/TJ	Salas do Cartório	20/07/2006	R\$ 885,35	Ótimo
23940	SOFA COM 02 LUGARES	GABDEGSS/TJ	Salas do Cartório	20/07/2006	R\$ 1.121,03	Ótimo
23941	SOFA COM 01 LUGAR	GABDEGSS/TJ	Salas do Cartório	20/07/2006	R\$ 710,35	Ótimo
23942	SOFA COM 01 LUGAR	GABDEGSS/TJ	Salas do Cartório	20/07/2006	R\$ 710,35	Ótimo
23943	TECLADO.	SP/DVPM	Material com Avaria	20/07/2006	R\$ 1,00	Ótimo
23944	CPU.	SP/DVPM	Materiais a Localizar	20/07/2006	R\$ 1,00	Ótimo
23945	MONITOR DE VIDEO.	SP/DVPM	Materiais a Localizar	20/07/2006	R\$ 1,00	Bom
23946	ARMÁRIO COM 02 PORTAS, ALTO	SEC/CGJ	Secretaria Judiciária da C.G.J	20/07/2006	R\$ 941,70	Ótimo
23947	APARELHO TELEFONICO	SP/DVPM	Materiais a Localizar	20/07/2006	R\$ 1,00	Ótimo
23948	APARELHO TELEFONICO	SP/DVPM	Material com Avaria	20/07/2006	R\$ 1,00	Bom
23949	CADEIRA FIXA, COM BRAÇOS 2	DVENG/TJ	Divisão de Engenharia	20/07/2006	R\$ 229,20	Ótimo
23950	CADEIRA FIXA, COM BRAÇOS 2	SP/DVPM	Materiais a Localizar	20/07/2006	R\$ 229,20	Ótimo
23951	ARMÁRIO COM 02 PORTAS "BAIXO"	GABDJMLL/TJ	Gabinete da Presidencia	20/07/2006	R\$ 596,36	Ótimo
23952	MESA DE CENTRO,REVESTIDA DE VIDRO/TAMPO	SP/DVPM	Materiais a Localizar	20/07/2006	R\$ 885,35	Ótimo
23953	DIVISÓRIA DE MESA 2	SP/DVPM	Materiais a Localizar	20/07/2006	R\$ 182,99	Ótimo
23954	APARELHO FONE/FAX	GABVPRES/TJ	Gabinete da Vice-Presidência	20/07/2006	R\$ 1,00	Bom
23955	SOFÁ MARROM COM 1 LUGAR	GABDJMLL/TJ	Gabinete da Presidencia	20/07/2006	R\$ 710,35	Ótimo
23956	SOFA COM 01 LUGAR	GABDJMLL/TJ	Gabinete da Presidencia	20/07/2006	R\$ 710,35	Ótimo
23957	SOFA COM 02 LUGARES	SP/DVPM	Material Disponível	20/07/2006	R\$ 1.121,03	Ótimo
23958	GELADEIRA	DVENG/TJ	Divisão de Engenharia	20/07/2006	R\$ 1.818,70	Ótimo
23959	BEBEDOURO ELÉTRICO.	DVENG/TJ	Divisão de Engenharia	20/07/2006	R\$ 379,00	Ótimo
23960	BALÇÃO MARROM COM ACRILICO MEDINDO	SP/DVPM	Material com Avaria	20/07/2006	R\$ 1,00	Ótimo
23961	ARMÁRIO COM 02 PORTAS "BAIXO"	SP/DVPM	Materiais a Localizar	20/07/2006	R\$ 6,00	Ótimo
23962	LONGARINA COM 04 LUGARES	DVENG/TJ	Divisão de Engenharia	20/07/2006	R\$ 1.303,58	Ótimo
23963	APARELHO TELEFONICO	SP/DVPM	Materiais a Localizar	20/07/2006	R\$ 1,00	Bom
23965	GELADEIRA	SP/DVPM	Material Disponível	20/07/2006	R\$ 1.818,70	Ótimo
23966	BEBEDOURO ELÉTRICO.	DVENG/TJ	Divisão de Engenharia	20/07/2006	R\$ 379,00	Ótimo
23967	BALÇÃO 2	SP/DVPM	Material com Avaria	20/07/2006	R\$ 7.315,61	Ótimo
23968	ARMÁRIO COM 02 PORTAS "BAIXO"	SP/DVPM	Materiais a Localizar	20/07/2006	R\$ 6,00	Ótimo
23969	LONGARINA COM 04 LUGARES	DVENG/TJ	Divisão de Engenharia	20/07/2006	R\$ 1.232,24	Ótimo
23970	LONGARINA COM 04 LUGARES	SP/DVPM	Materiais a Localizar	20/07/2006	R\$ 1.303,58	Ótimo
23971	SOFÁ MARROM COM 1 LUGAR	GABDYSO/TJ	Gabinete	20/07/2006	R\$ 710,35	Ótimo
23972	SOFÁ MARROM COM 1 LUGAR	GABDYSO/TJ	Gabinete	20/07/2006	R\$ 710,35	Ótimo
23973	APARELHO TELEFONICO	DVTIC/TJ	Sala do Setor de Suporte do TJAM	20/07/2006	R\$ 1,00	Bom
23974	MESA RETA	GABPRES	Gabinete da Presidencia	20/07/2006	R\$ 372,99	Ótimo
23975	APARELHO TELEFONICO	SP/DVPM	Material com Avaria	20/07/2006	R\$ 1,00	Bom
23976	TECLADO (ITAUTEC)	SP/DVPM	Materiais a Localizar	20/07/2006	R\$ 1,00	Bom
23977	CPU (ITAUTEC)	SP/DVPM	Material com Avaria	20/07/2006	R\$ 1,00	Bom
23978	MONITOR (ITAUTEC)	SP/DVPM	Materiais a Localizar	20/07/2006	R\$ 1,00	Bom
23979	CADEIRA FIXA, COM BRAÇOS 2	DVENG/TJ	Divisão de Engenharia	20/07/2006	R\$ 229,20	Bom
23980	TECLADO (ITAUTEC)	SP/DVPM	Materiais a Localizar	20/07/2006	R\$ 1,00	Bom
23981	CPU (ITAUTEC)	SP/DVPM	Material com Avaria	20/07/2006	R\$ 1,00	Bom
23982	MONITOR (ITAUTEC)	SP/DVPM	Material com Avaria	20/07/2006	R\$ 1,00	Bom
23983	GAVETEIRO VOLANTE, COM 03 GAVETAS	GABDCCRR/TJ	Materiais a Localizar	20/07/2006	R\$ 562,70	Bom
23984	CADEIRA FIXA, SEM BRAÇOS.	GABDFHPL/TJ	Salas do Cartório	20/07/2006	R\$ 1,00	Ótimo
23985	ARMÁRIO COM 02 PORTAS, ALTO	CINOLIN	Salas do Cartório	20/07/2006	R\$ 941,70	Ótimo
23986	POLTRONA GIRATÓRIA SEM BRAÇOS, TIPO	VCV17/FHR	Salas do Cartório	20/07/2006	R\$ 502,25	Ótimo
23987	TECLADO (ITAUTEC)	SP/DVPM	Material com Avaria	20/07/2006	R\$ 1,00	Bom
23988	CPU.	SP/DVPM	Material com avaria para baixa -	20/07/2006	R\$ 1,00	Bom
23989	MONITOR (ITAUTEC)	SP/DVPM	Material com Avaria	20/07/2006	R\$ 1,00	Bom
23990	CADEIRA FIXA, COM BRAÇOS 2	SP/DVPM	Materiais a Localizar	20/07/2006	R\$ 229,30	Ótimo
23991	Mesa de Centro, Vidro, 0,41x1,0x0,60 M (AxLxP)	GABDYSO/TJ	Gabinete	20/07/2006	R\$ 885,35	Ótimo
23992	SOFA COM 02 LUGARES	GABDMGPF/TJ	Gabinete	20/07/2006	R\$ 1.121,03	Bom
23994	POLTRONA GIRATÓRIA SEM BRAÇOS, TIPO	GABDJJAS/TJ	Gabinete	20/07/2006	R\$ 505,25	Ótimo
23995	TECLADO (ITAUTEC)	SP/DVPM	Materiais a Localizar	20/07/2006	R\$ 1,00	Bom
23996	CPU (ITAUTEC)	CISPOLIV	Salas do Cartório	20/07/2006	R\$ 1,00	Bom
23997	MONITOR (ITAUTEC)	VFAM6/FHR	SALAS DO CARTÓRIO	20/07/2006	R\$ 1,00	Bom
23998	ARMÁRIO COM 02 PORTAS, ALTO	VCV20/FHR	Salas do Cartório	21/07/2006	R\$ 988,91	Ótimo
23999	CADEIRA FIXA, COM BRAÇOS 2	SP/DVPM	Material com Avaria	21/07/2006	R\$ 229,20	Ótimo
24000	CADEIRA FIXA, COM BRAÇOS 2	GABDJJAS/TJ	Gabinete	21/07/2006	R\$ 229,20	Ótimo
24001	Mesa de Centro, Vidro, 0,41x1,0x0,60 M (AxLxP)	GABDJJAS/TJ	Gabinete	21/07/2006	R\$ 2.201,48	Ótimo
24002	SOFA COM 02 LUGARES	GABDJJAS/TJ	Gabinete	21/07/2006	R\$ 1.121,03	Ótimo
24003	TECLADO (ITAUTEC)	SP/DVPM	Material com Avaria	21/07/2006	R\$ 1,00	Bom
24004	CPU (ITAUTEC)	SP/DVPM	Material com Avaria	21/07/2006	R\$ 1,00	Bom
24005	MONITOR (ITAUTEC)	SP/DVPM	Material com Avaria	21/07/2006	R\$ 1,00	Bom
24006	TECLADO (ITAUTEC)	SP/DVPM	Material com Avaria	21/07/2006	R\$ 1,00	Bom
24007	CPU (ITAUTEC)	SP/DVPM	Material com Avaria	21/07/2006	R\$ 1,00	Bom
24008	MONITOR (ITAUTEC)	SP/DVPM	Material com Avaria	21/07/2006	R\$ 1,00	Bom
24010	SOFA COM 2 LUGARES, MARROM	SP/DVPM	Materiais a Localizar	21/07/2006	R\$ 1.121,03	Ótimo
24011	SOFA COM 2 LUGARES, MARROM	SP/DVPM	Materiais a Localizar	21/07/2006	R\$ 1.121,03	Ótimo
24012	APARELHO TELEFONICO	GABDYSO/TJ	Gabinete	21/07/2006	R\$ 6,00	Bom
24013	POLTRONA GIRATÓRIA SEM BRAÇOS, TIPO	CGJ	Setor do Selo	21/07/2006	R\$ 502,25	Ótimo
24014	ESTABILIZADOR.	DVTIC/TJ	Sala do Setor de Suporte do TJAM	21/07/2006	R\$ 1,00	Bom
24015	CADEIRA FIXA, COM BRAÇOS 2	GABDSSM/TJ	Materiais a Localizar	21/07/2006	R\$ 229,20	Ótimo
24016	CADEIRA FIXA, COM BRAÇOS 2	SP/DVPM	Materiais a Localizar	21/07/2006	R\$ 229,20	Ótimo
24017	MESA DE CENTRO,REVESTIDA DE VIDRO/TAMPO	SP/DVPM	Materiais a Localizar	21/07/2006	R\$ 885,35	Ótimo
24018	SOFA COM 02 LUGARES	JUIINF/COM	Juiz. Inf. e Juv. Infrac.:	21/07/2006	R\$ 1.121,03	Ótimo
24019	MESA SEM GAVETA	GABDMPSGM/TJ	Gabinete	21/07/2006	R\$ 372,99	Ótimo
24020	CADEIRA FIXA, COM BRAÇOS 2	GABDSSM/TJ	Materiais a Localizar	21/07/2006	R\$ 229,20	Ótimo
24021	CADEIRA FIXA, COM BRAÇOS 2	SP/DVPM	Materiais a Localizar	21/07/2006	R\$ 229,20	Ótimo
24022	Mesa de Centro, Vidro, 0,41x1,0x0,60 M (AxLxP)	SEC/CGJ	Secretaria Judiciária da C.G.J	21/07/2006	R\$ 885,35	Ótimo
24023	TECLADO (ITAUTEC)	SP/DVPM	Material com Avaria	21/07/2006	R\$ 1,00	Bom
24024	MONITOR (ITAUTEC)	GABDMPSGM/TJ	Gabinete	21/07/2006	R\$ 1,00	Bom
24025	POLTRONA GIRATÓRIA SEM BRAÇOS, TIPO	GABDSSM/TJ	Materiais a Localizar	21/07/2006	R\$ 502,25	Ótimo
24026	SOFA COM 2 LUGARES, MARROM	GABDSSM/TJ	Materiais a Localizar	21/07/2006	R\$ 1.121,03	Ótimo
24027	CPU (ITAUTEC)	SP/DVPM	Materiais a Localizar	21/07/2006	R\$ 1,00	Bom
24028	TECLADO (ITAUTEC)	SP/DVPM	Material com Avaria	21/07/2006	R\$ 1,00	Bom
24029	CPU.	CISAICA	Salas do Cartório	21/07/2006	R\$ 1,00	Bom

24030	MONITOR DE VIDEO.	SP/DVPM	Material com Avaria		21/07/2006	R\$ 1,00	Bom
24031	TECLADO.	GABDMGPF/TJ	Gabinete		21/07/2006	R\$ 1,00	Bom
24032	MONITOR DE VIDEO.	CISAICA	Salas do Cartório		21/07/2006	R\$ 1,00	Bom
24033	CPU (ITAUTEC)	SP/DVPM	Salas do Cartório		21/07/2006	R\$ 1,00	Bom
24034	SOFA COM 01 LUGAR	CIHU/1V	Salas do Cartório		21/07/2006	R\$ 710,35	Ótimo
24035	SOFA COM 01 LUGAR	CIBERUR	Salas do Cartório		21/07/2006	R\$ 710,35	Ótimo
24036	APARELHO TELEFONICO	GABDSSM/TJ	Materiais a Localizar		21/07/2006	R\$ 1,00	Bom
24037	APARELHO TELEFONICO	SP/DVPM	Material com Avaria		21/07/2006	R\$ 1,00	Bom
24039	SOFA COM 01 LUGAR	GABDJJAS/TJ	Gabinete		21/07/2006	R\$ 710,35	Ótimo
24040	SOFA COM 01 LUGAR	GABDJJAS/TJ	Gabinete		21/07/2006	R\$ 710,35	Ótimo
24041	ESTABILIZADOR.	STMAN/TJ	Setor de manutenção TJA		21/07/2006	R\$ 1,00	Bom
24042	RACK MURAL	SP/DVPM	Materiais a Localizar		21/07/2006	R\$ 1,00	Ótimo
24043	APARELHO TELEFONICO	SCCR/TJ	Secretaria das Câmaras Reunidas		24/07/2006	R\$ 6,00	Bom
24044	ESTABILIZADOR.	SP/DVPM	Materiais a Localizar		24/07/2006	R\$ 1,00	Bom
24046	ARMARIO C/2PTAS,3PRAT.AGLOM.AMARELO,	GABDALT/TJ	Materiais a Localizar		26/07/2006	R\$ 1.483,38	Ótimo
24047	APARELHO TELEFONICO	SP/DVPM	Materiais a Localizar		26/07/2006	R\$ 6,00	Ótimo
24048	CADEIRA FIXA C/BÇOS LIGADOS NO ENCOSTO,AZUL	DVENG/TJ	Divisão de Engenharia		02/08/2006	R\$ 6,00	Ótimo
24049	MESA	VFPECCOT3/FHR	Salas do Cartório		02/08/2006	R\$ 6,00	Ótimo
24050	Mesa de Centro, Vidro, 0,41x1,0x0,60 M (AxLxP)	GABDALT/TJ	Materiais a Localizar		02/08/2006	R\$ 6,00	Ótimo
24051	APARELHO TELEFONICO	GABDALT/TJ	Materiais a Localizar		02/08/2006	R\$ 6,00	Ótimo
24052	IMPRESSORA	SP/DVPM	Materiais a Localizar		02/08/2006	R\$ 6,00	Bom
24053	MESA EM L, COM BALCÃO	SP/DVPM	Materiais a Localizar		02/08/2006	R\$ 6,00	Ótimo
24054	ARMÁRIO COM 02 PORTAS "BAIXO"	DVDIVUL/TJ	Salas do Cartório		02/08/2006	R\$ 596,36	Ótimo
24055	Mesa de Centro, Vidro, 0,41x1,0x0,60 M (AxLxP)	GABDCCRR/TJ	Materiais a Localizar		04/08/2006	R\$ 885,35	Ótimo
24056	APARELHO TELEFONICO	SP/DVPM	Material com Avaria		15/08/2006	R\$ 6,00	Ótimo
24057	MESA L, AGLOMERADO AMARELO, MED. 0,75 X	GABDCCRR/TJ	Materiais a Localizar		15/08/2006	R\$ 913,93	Ótimo
24058	GAVETEIRO	VTJ1/FHR	Salas do Cartório		15/08/2006	R\$ 562,70	Ótimo
24059	GAVETEIRO	GABDFHPL/TJ	Salas do Cartório		15/08/2006	R\$ 562,70	Ótimo
24060	CADEIRA FIXA	GABDDMC/TJ	Gabinete		17/08/2006	R\$ 6,00	Ótimo
24061	CADEIRA FIXA	EASTJAM	Materiais a Localizar		17/08/2006	R\$ 6,00	Ótimo
24063	MONITOR DE VIDEO DE 15"	SP/DVPM	Material com Avaria		17/08/2006	R\$ 234,84	Ótimo
24064	MONITOR DE VIDEO DE 15"	VFAM8/FHR	Materiais a Localizar		17/08/2006	R\$ 234,84	Ótimo
24065	MONITOR DE VIDEO DE 15"	CIRPEVA	Salas do Cartório		17/08/2006	R\$ 234,84	Ótimo
24066	TECLADO.	JECV12/FMV	Salas do Cartório		17/08/2006	R\$ 35,11	Ótimo
24067	MESA PARA COMPUTADOR 2	GABVPRES/TJ	Gabinete da Vice-Presidência		17/08/2006	R\$ 6,00	Ótimo
24068	GAVETEIRO	GABDFHPL/TJ	Salas do Cartório		17/08/2006	R\$ 562,70	Ótimo
24069	TECLADO.	SP/DVPM	Material com Avaria		17/08/2006	R\$ 35,11	Ótimo
24070	GAVETEIRO	GABDCCRR/TJ	Materiais a Localizar		17/08/2006	R\$ 562,70	Ótimo
24071	TECLADO.	SP/DVPM	Material com Avaria		17/08/2006	R\$ 35,11	Ótimo
24072	TECLADO.	CIRPEVA	Salas do Cartório		17/08/2006	R\$ 35,11	Ótimo
24073	CPU.	SP/DVPM	Material com Avaria		17/08/2006	R\$ 1.945,53	Ótimo
24074	CPU.	SP/DVPM	Material com Avaria		17/08/2006	R\$ 1.945,53	Ótimo
24075	CPU.	PROJUDI/SIPAM	Salas do Cartório		17/08/2006	R\$ 1.945,53	Ótimo
24076	CPU.	SP/DVPM	Materiais a Localizar		17/08/2006	R\$ 1.945,53	Ótimo
24077	MONITOR DE VIDEO DE 15"	SP/DVPM	Material com Avaria		17/08/2006	R\$ 234,84	Ótimo
24078	MONITOR DE VIDEO DE 15"	SP/DVPM	Material com Avaria		17/08/2006	R\$ 234,84	Ótimo
24079	MONITOR DE VIDEO DE 15"	SP/DVPM	Materiais a Localizar		17/08/2006	R\$ 234,84	Ótimo
24080	MONITOR DE VIDEO DE 15"	SP/DVPM	Material com Avaria		17/08/2006	R\$ 234,84	Ótimo
24081	MONITOR DE VIDEO DE 15"	COBIB/TJ	Materiais a Localizar		17/08/2006	R\$ 234,84	Ótimo
24082	MONITOR DE VIDEO DE 15"	CIBERUR	Salas do Cartório		17/08/2006	R\$ 234,84	Ótimo
24083	MONITOR DE VIDEO DE 15"	SP/DVPM	Material com Avaria		17/08/2006	R\$ 234,84	Ótimo
24084	MONITOR DE VIDEO DE 15"	SP/DVPM	Material com Avaria		17/08/2006	R\$ 234,84	Ótimo
24086	MONITOR DE VIDEO DE 15"	SP/DVPM	Materiais a Localizar		17/08/2006	R\$ 234,84	Ótimo
24087	MONITOR DE VIDEO DE 15"	SP/DVPM	Material com Avaria		17/08/2006	R\$ 234,84	Ótimo
24088	MONITOR DE VIDEO DE 15"	SP/DVPM	Materiais a Localizar		17/08/2006	R\$ 234,84	Ótimo
24089	MONITOR DE VIDEO DE 15"	GABPRES	Gabinete da Presidencia		17/08/2006	R\$ 234,84	Ótimo
24090	MONITOR DE VIDEO DE 15"	SP/DVPM	Material com Avaria		17/08/2006	R\$ 234,84	Ótimo
24091	MONITOR DE VIDEO DE 15"	SP/DVPM	Material com Avaria		17/08/2006	R\$ 234,84	Ótimo
24092	MONITOR DE VIDEO DE 15"	SP/DVPM	Material com Avaria		17/08/2006	R\$ 234,84	Ótimo
24093	MONITOR DE VIDEO DE 15"	SP/DVPM	Material com Avaria		17/08/2006	R\$ 234,84	Ótimo
24094	MONITOR DE VIDEO DE 15"	SP/DVPM	Materiais a Localizar		17/08/2006	R\$ 234,84	Ótimo
24095	MONITOR DE VIDEO DE 15"	SP/DVPM	Material com Avaria		17/08/2006	R\$ 234,84	Ótimo
24096	MONITOR DE VIDEO DE 15"	SP/DVPM	Materiais a Localizar		17/08/2006	R\$ 234,84	Ótimo
24097	MONITOR DE VIDEO DE 15"	CISIRNEG	Salas do Cartório		17/08/2006	R\$ 234,84	Ótimo
24098	MONITOR DE VIDEO DE 15"	CICARAU	Salas do Cartório		17/08/2006	R\$ 234,84	Ótimo
24099	MONITOR DE VIDEO DE 15"	SP/DVPM	Material com Avaria		17/08/2006	R\$ 234,84	Ótimo
24100	MONITOR DE VIDEO DE 15"	SP/DVPM	Material com Avaria		17/08/2006	R\$ 234,84	Ótimo
24101	MONITOR DE VIDEO DE 15"	SCCONT2/FHR	Sala da Secretaria da 2ª		17/08/2006	R\$ 234,84	Ótimo
24102	MONITOR DE VIDEO DE 15"	SP/DVPM	Material com Avaria		17/08/2006	R\$ 234,84	Ótimo
24103	MONITOR DE VIDEO DE 15"	SP/DVPM	Material com Avaria		17/08/2006	R\$ 234,84	Ótimo
24104	MONITOR DE VIDEO DE 15"	CIITAMA	Salas do Cartório		17/08/2006	R\$ 234,84	Ótimo
24105	MONITOR DE VIDEO DE 15"	SP/DVPM	Material com Avaria		17/08/2006	R\$ 234,84	Ótimo
24106	MONITOR DE VIDEO DE 15"	CIHU/2V	Salas do Cartório		17/08/2006	R\$ 234,84	Ótimo
24107	MONITOR DE VIDEO DE 15"	SP/DVPM	Material com Avaria		17/08/2006	R\$ 234,84	Ótimo
24108	MONITOR DE VIDEO DE 15"	SP/DVPM	Material com Avaria		17/08/2006	R\$ 234,84	Ótimo
24109	MONITOR DE VIDEO DE 15"	SP/DVPM	Material com Avaria		17/08/2006	R\$ 234,84	Ótimo
24110	MONITOR DE VIDEO DE 15"	SP/DVPM	Materiais a Localizar		17/08/2006	R\$ 234,84	Ótimo
24111	MONITOR DE VIDEO DE 15"	VRPP/FHR	Salas do Cartório		17/08/2006	R\$ 234,84	Ótimo
24112	MONITOR DE VIDEO DE 15"	SP/DVPM	Materiais a Localizar		17/08/2006	R\$ 234,84	Ótimo
24113	MONITOR DE VIDEO DE 15"	SP/DVPM	Material com Avaria		17/08/2006	R\$ 234,84	Ótimo
24114	MONITOR DE VIDEO DE 15"	SP/DVPM	Material com Avaria		17/08/2006	R\$ 234,84	Ótimo
24115	MONITOR DE VIDEO DE 15"	SP/DVPM	Material com Avaria		17/08/2006	R\$ 234,84	Ótimo
24116	MONITOR DE VIDEO DE 15"	SP/DVPM	Material com Avaria		17/08/2006	R\$ 234,84	Ótimo
24117	MONITOR DE VIDEO DE 15"	PROJUDI/SIPAM	Salas do Cartório		17/08/2006	R\$ 234,84	Ótimo
24118	MONITOR DE VIDEO DE 15"	CICVARZ	Salas do Cartório		17/08/2006	R\$ 234,84	Ótimo
24119	MONITOR DE VIDEO DE 15"	SP/DVPM	Material com Avaria		17/08/2006	R\$ 234,84	Ótimo
24120	MONITOR DE VIDEO DE 15"	SP/DVPM	Materiais a Localizar		17/08/2006	R\$ 234,84	Ótimo
24121	MONITOR DE VIDEO DE 15"	SP/DVPM	Materiais a Localizar		17/08/2006	R\$ 234,84	Ótimo
24122	MONITOR DE VIDEO DE 15"	SP/DVPM	Material com Avaria		17/08/2006	R\$ 234,84	Ótimo
24123	MONITOR DE VIDEO DE 15"	SP/DVPM	Material com Avaria		17/08/2006	R\$ 234,84	Ótimo
24124	MONITOR DE VIDEO DE 15"	SP/DVPM	Material com Avaria		17/08/2006	R\$ 234,84	Ótimo
24125	MONITOR DE VIDEO DE 15"	SP/DVPM	Material com Avaria		17/08/2006	R\$ 234,84	Ótimo

24126	MONITOR DE VIDEO DE 15"	SP/DVPM	Materiais a Localizar		17/08/2006	R\$ 234,84	Ótimo
24127	MONITOR DE VIDEO DE 15"	SP/DVPM	Materiais a Localizar		17/08/2006	R\$ 234,84	Ótimo
24128	MONITOR DE VIDEO DE 15"	SP/DVPM	Material com Avaria		17/08/2006	R\$ 234,84	Ótimo
24129	MONITOR DE VIDEO DE 15"	SP/DVPM	Material com Avaria		17/08/2006	R\$ 234,84	Ótimo
24130	MONITOR DE VIDEO DE 15"	SP/DVPM	Material com Avaria		17/08/2006	R\$ 234,84	Ótimo
24131	MONITOR DE VIDEO DE 15"	SP/DVPM	Material com Avaria		17/08/2006	R\$ 234,84	Ótimo
24132	MONITOR DE VIDEO DE 15"	SP/DVPM	Material com Avaria		17/08/2006	R\$ 234,84	Ótimo
24133	MONITOR DE VIDEO DE 15"	SP/DVPM	Material Disponível		17/08/2006	R\$ 234,84	Ótimo
24134	MONITOR DE VIDEO DE 15"	SP/DVPM	Material com Avaria		17/08/2006	R\$ 234,84	Ótimo
24135	MONITOR DE VIDEO DE 15"	VCV12/FHR	Salas do Cartório		17/08/2006	R\$ 234,84	Ótimo
24136	MONITOR DE VIDEO DE 15"	SP/DVPM	Material com Avaria		17/08/2006	R\$ 234,84	Ótimo
24137	MONITOR DE VIDEO DE 15"	SP/DVPM	Material com Avaria		17/08/2006	R\$ 234,84	Ótimo
24138	MONITOR DE VIDEO DE 15"	SP/DVPM	Material com Avaria		17/08/2006	R\$ 234,84	Ótimo
24139	MONITOR DE VIDEO DE 15"	SP/DVPM	Material com Avaria		17/08/2006	R\$ 234,84	Ótimo
24140	MONITOR DE VIDEO DE 15"	SP/DVPM	Material com Avaria		17/08/2006	R\$ 234,84	Ótimo
24141	MONITOR DE VIDEO DE 15"	EASTIAM	Sala da Escola de Aperf. do		17/08/2006	R\$ 234,84	Ótimo
24142	MONITOR DE VIDEO DE 15"	SP/DVPM	Material com Avaria		17/08/2006	R\$ 234,84	Ótimo
24143	MONITOR DE VIDEO DE 15"	SP/DVPM	Material com Avaria		17/08/2006	R\$ 234,84	Ótimo
24144	MONITOR DE VIDEO DE 15"	PROJUDI/SIPAM	Salas do Cartório		17/08/2006	R\$ 234,84	Ótimo
24145	MONITOR DE VIDEO DE 15"	SP/DVPM	Materiais a Localizar		17/08/2006	R\$ 234,84	Ótimo
24146	MONITOR DE VIDEO DE 15"	SP/DVPM	Material com Avaria		17/08/2006	R\$ 234,84	Ótimo
24147	MONITOR DE VIDEO DE 15"	SP/DVPM	Material com Avaria		17/08/2006	R\$ 234,84	Ótimo
24148	MONITOR DE VIDEO DE 15"	SP/DVPM	Material com Avaria		17/08/2006	R\$ 234,84	Ótimo
24149	MONITOR DE VIDEO DE 15"	SP/DVPM	Material com Avaria		17/08/2006	R\$ 234,84	Ótimo
24150	MONITOR DE VIDEO DE 15"	SP/DVPM	Material com Avaria		17/08/2006	R\$ 234,84	Ótimo
24151	MONITOR DE VIDEO DE 15"	SP/DVPM	Material com Avaria		17/08/2006	R\$ 234,84	Ótimo
24152	APARELHO TELEFONICO - SEM FIO	SP/DVPM	Materiais a Localizar		17/08/2006	R\$ 6,00	Ótimo
24153	MONITOR DE VIDEO.	DVTIC/TJ	Sala do Setor de Suporte do TJAM		17/08/2006	R\$ 6,00	Bom
24154	GAVETEIRO	GABDJMB/TJ	Materiais a Localizar		17/08/2006	R\$ 562,70	Ótimo
24155	ARMARIO C/2PTAS,AGLOM.AMARELO,2PRAT.MED.	GABDJMB/TJ	Materiais a Localizar		17/08/2006	R\$ 1.843,38	Ótimo
24156	ARMARIO C/2PTAS,AGLOM.AMARELO,2PRAT.MED.	GABDJMB/TJ	Materiais a Localizar		17/08/2006	R\$ 1.843,38	Ótimo
24157	APARELHO TELEFONICO	SP/DVPM	Materiais a Localizar		18/08/2006	R\$ 6,00	Ótimo
24158	MESA RETA MEDINDO 80X48X74	SP/DVPM	Materiais a Localizar		18/08/2006	R\$ 6,00	Ótimo
24159	GELADEIRA	DVENG/TJ	Divisão de Engenharia		18/08/2006	R\$ 1.818,70	Ótimo
24160	MONITOR DE VIDEO DE 15"	SP/DVPM	Material com Avaria		18/08/2006	R\$ 234,84	Ótimo
24161	MONITOR DE VIDEO DE 15"	SP/DVPM	Material com Avaria		18/08/2006	R\$ 234,84	Ótimo
24162	MONITOR DE VIDEO DE 15"	SP/DVPM	Material com Avaria		18/08/2006	R\$ 234,84	Ótimo
24163	MONITOR DE VIDEO DE 15"	SP/DVPM	Materiais a Localizar		18/08/2006	R\$ 234,84	Ótimo
24164	MONITOR DE VIDEO DE 15"	CINAIRO	Salas do Cartório		18/08/2006	R\$ 234,84	Ótimo
24165	MONITOR DE VIDEO DE 15"	SP/DVPM	Material com Avaria		18/08/2006	R\$ 234,84	Ótimo
24166	MONITOR DE VIDEO DE 15"	SP/DVPM	Material com Avaria		18/08/2006	R\$ 234,84	Ótimo
24167	MONITOR DE VIDEO DE 15"	SP/DVPM	Material com Avaria		18/08/2006	R\$ 234,84	Ótimo
24168	MONITOR DE VIDEO DE 15"	SP/DVPM	Material com Avaria		18/08/2006	R\$ 234,84	Ótimo
24169	MONITOR DE VIDEO DE 15"	SP/DVPM	Material com Avaria		18/08/2006	R\$ 234,84	Ótimo
24170	MONITOR DE VIDEO DE 15"	SP/DVPM	Material com Avaria		18/08/2006	R\$ 234,84	Ótimo
24171	MONITOR DE VIDEO DE 15"	SP/DVPM	Material com Avaria		18/08/2006	R\$ 234,84	Ótimo
24172	MONITOR DE VIDEO DE 15"	SP/DVPM	Material com Avaria		18/08/2006	R\$ 234,84	Ótimo
24173	MONITOR DE VIDEO DE 15"	SP/DVPM	Material com Avaria		18/08/2006	R\$ 234,84	Ótimo
24174	MONITOR DE VIDEO DE 15"	SP/DVPM	Materiais a Localizar		18/08/2006	R\$ 234,84	Ótimo
24175	MONITOR DE VIDEO DE 15"	SP/DVPM	Materiais a Localizar		18/08/2006	R\$ 234,84	Ótimo
24176	MONITOR DE VIDEO DE 15"	CIMARAA	Salas do Cartório		18/08/2006	R\$ 234,84	Ótimo
24177	MONITOR DE VIDEO DE 15"	SP/DVPM	Material com Avaria		18/08/2006	R\$ 234,84	Ótimo
24178	MONITOR DE VIDEO DE 15"	SP/DVPM	Materiais a Localizar		18/08/2006	R\$ 234,84	Ótimo
24179	MONITOR DE VIDEO DE 15"	SP/DVPM	Material com Avaria		18/08/2006	R\$ 234,84	Ótimo
24180	MONITOR DE VIDEO DE 15"	SP/DVPM	Material com Avaria		18/08/2006	R\$ 234,84	Ótimo
24181	MONITOR DE VIDEO DE 15"	SP/DVPM	Material com Avaria		18/08/2006	R\$ 234,84	Ótimo
24182	MONITOR DE VIDEO DE 15"	CINAIRO	Salas do Cartório		18/08/2006	R\$ 234,84	Ótimo
24183	MONITOR DE VIDEO DE 15"	SP/DVPM	Materiais a Localizar		18/08/2006	R\$ 234,84	Ótimo
24184	MONITOR DE VIDEO DE 15"	CIBCONS	Salas do Cartório		18/08/2006	R\$ 234,84	Ótimo
24185	MONITOR DE VIDEO DE 15"	SP/DVPM	Material com Avaria		18/08/2006	R\$ 234,84	Ótimo
24186	MONITOR DE VIDEO DE 15"	SP/DVPM	Material com Avaria		18/08/2006	R\$ 234,84	Ótimo
24187	MONITOR DE VIDEO DE 15"	SP/DVPM	Materiais a Localizar		18/08/2006	R\$ 234,84	Ótimo
24188	MONITOR DE VIDEO DE 15"	SP/DVPM	Material com Avaria		18/08/2006	R\$ 234,84	Ótimo
24189	MONITOR DE VIDEO DE 15"	SP/DVPM	Material com Avaria		18/08/2006	R\$ 234,84	Ótimo
24190	MONITOR DE VIDEO DE 15"	SP/DVPM	Material com Avaria		18/08/2006	R\$ 234,84	Ótimo
24191	MONITOR DE VIDEO DE 15"	COBIB/TJ	Materiais a Localizar		18/08/2006	R\$ 234,84	Ótimo
24192	MONITOR DE VIDEO DE 15"	SP/DVPM	Juiz. da Inf. e Juv. Infrac.:		18/08/2006	R\$ 234,84	Ótimo
24193	MONITOR DE VIDEO DE 15"	SP/DVPM	Material com Avaria		18/08/2006	R\$ 234,84	Ótimo
24194	MONITOR DE VIDEO DE 15"	SP/DVPM	Material com Avaria		18/08/2006	R\$ 234,84	Ótimo
24195	MONITOR DE VIDEO DE 15"	SP/DVPM	Material com Avaria		18/08/2006	R\$ 234,84	Ótimo
24196	MONITOR DE VIDEO DE 15"	SP/DVPM	Material com Avaria		18/08/2006	R\$ 234,84	Ótimo
24197	MONITOR DE VIDEO DE 15"	SP/DVPM	Materiais a Localizar		18/08/2006	R\$ 234,84	Ótimo
24198	MONITOR DE VIDEO DE 15"	SINF/FMHR	Materiais a Localizar		18/08/2006	R\$ 234,84	Ótimo
24199	MONITOR DE VIDEO DE 15"	SP/DVPM	Material com Avaria		18/08/2006	R\$ 234,84	Ótimo
24200	MONITOR DE VIDEO DE 15"	SP/DVPM	Materiais a Localizar		18/08/2006	R\$ 234,84	Ótimo
24201	MONITOR DE VIDEO DE 15"	SP/DVPM	Material com Avaria		18/08/2006	R\$ 234,84	Ótimo
24202	MONITOR DE VIDEO DE 15"	SP/DVPM	Material com Avaria		18/08/2006	R\$ 234,84	Ótimo
24203	MONITOR DE VIDEO DE 15"	SP/DVPM	Material com Avaria		18/08/2006	R\$ 234,84	Ótimo
24204	MONITOR DE VIDEO DE 15"	SP/DVPM	Material com Avaria		18/08/2006	R\$ 234,84	Ótimo
24205	MONITOR DE VIDEO DE 15"	DVENG/TJ	Divisão de Engenharia		18/08/2006	R\$ 234,84	Ótimo
24206	MONITOR DE VIDEO DE 15"	SINF/FMHR	Materiais a Localizar		18/08/2006	R\$ 234,84	Ótimo
24207	MONITOR DE VIDEO DE 15"	SP/DVPM	Materiais a Localizar		18/08/2006	R\$ 234,84	Ótimo
24208	MONITOR DE VIDEO DE 15"	SP/DVPM	Materiais a Localizar		18/08/2006	R\$ 234,84	Ótimo
24209	MONITOR DE VIDEO DE 15"	PROJUDI/SIPAM	Salas do Cartório		18/08/2006	R\$ 234,84	Ótimo
24210	MONITOR DE VIDEO DE 15"	SP/DVPM	Material com Avaria		18/08/2006	R\$ 234,84	Ótimo
24211	MONITOR DE VIDEO DE 15"	SP/DVPM	Material com Avaria		18/08/2006	R\$ 234,84	Ótimo
24212	BEBEDOURO ELÉTRICO P/GARRAFAO, 2 TORNEIRAS	DVENG/TJ	Divisão de Engenharia		18/08/2006	R\$ 379,00	Ótimo
24213	MONITOR DE VIDEO DE 15"	SP/DVPM	Materiais a Localizar		18/08/2006	R\$ 234,84	Ótimo
24214	MONITOR DE VIDEO DE 15"	CICAAP	Salas do Cartório		18/08/2006	R\$ 234,84	Ótimo
24215	MONITOR DE VIDEO DE 15"	PROJUDI/SIPAM	Salas do Cartório		18/08/2006	R\$ 234,84	Ótimo
24216	MONITOR DE VIDEO DE 15"	SP/DVPM	Material com Avaria		18/08/2006	R\$ 234,84	Ótimo
24217	MONITOR DE VIDEO DE 15"	PROJUDI/SIPAM	Salas do Cartório		18/08/2006	R\$ 234,84	Ótimo

O original deste documento é eletrônico e foi assinado digitalmente por EDUARDO MARTINS DE SOUZA e DOMINGOS JORGE CHALUB PEREIRA. Para verificar a autenticidade desta cópia impressa, acesse o site <https://caafiam.uol.br/afp/2016/08/18/1836> e informe o nº do processo T.J. AM. 2021.0001836-8 e o código QR-9.

24218	CPU.	SP/DVPM	Materiais a Localizar		18/08/2006	R\$ 1.945,53	Ótimo
24219	CPU.	SP/DVPM	Material com Avaria		18/08/2006	R\$ 1.945,53	Ótimo
24220	CPU.	SP/DVPM	Material com Avaria		18/08/2006	R\$ 1.945,53	Ótimo
24221	CPU.	SP/DVPM	Material com Avaria		18/08/2006	R\$ 1.945,53	Ótimo
24222	CPU.	SP/DVPM	Material com Avaria		18/08/2006	R\$ 1.945,53	Ótimo
24223	CPU.	SP/DVPM	Materiais a Localizar		18/08/2006	R\$ 1.945,53	Ótimo
24224	CPU.	SP/DVPM	Material com Avaria		18/08/2006	R\$ 1.945,53	Ótimo
24225	CPU.	CIMAN	Salas do Cartório		18/08/2006	R\$ 1.945,53	Ótimo
24226	CPU.	CINAIRO	Salas do Cartório		18/08/2006	R\$ 1.945,53	Ótimo
24227	CPU.	SP/DVPM	Material com Avaria		18/08/2006	R\$ 1.945,53	Ótimo
24228	CPU.	SP/DVPM	Material com Avaria		18/08/2006	R\$ 1.945,53	Ótimo
24229	CPU.	CINAIRO	Salas do Cartório		18/08/2006	R\$ 1.945,53	Ótimo
24230	CPU.	SP/DVPM	Materiais a Localizar		18/08/2006	R\$ 1.945,53	Ótimo
24231	CPU.	SP/DVPM	Material com Avaria		18/08/2006	R\$ 1.945,53	Ótimo
24232	CPU.	SP/DVPM	Material com Avaria		18/08/2006	R\$ 1.945,53	Ótimo
24233	CPU.	SP/DVPM	Materiais a Localizar		18/08/2006	R\$ 1.945,53	Ótimo
24234	CPU.	SP/DVPM	Material com Avaria		18/08/2006	R\$ 1.945,53	Ótimo
24235	CPU.	SP/DVPM	Material com Avaria		18/08/2006	R\$ 1.945,53	Ótimo
24236	CPU.	SP/DVPM	Materiais a Localizar		18/08/2006	R\$ 1.945,53	Ótimo
24237	CPU.	SP/DVPM	Materiais a Localizar		18/08/2006	R\$ 1.945,53	Ótimo
24238	CPU.	SP/DVPM	Material com Avaria		18/08/2006	R\$ 1.945,53	Ótimo
24239	CPU.	PROJUDI/SIPAM	Salas do Cartório		18/08/2006	R\$ 1.945,53	Ótimo
24240	CPU.	SP/DVPM	Materiais a Localizar		18/08/2006	R\$ 1.945,53	Ótimo
24241	CPU.	SP/DVPM	Material com Avaria		18/08/2006	R\$ 1.945,53	Ótimo
24242	CPU.	SP/DVPM	Material com Avaria		18/08/2006	R\$ 1.945,53	Ótimo
24243	CPU.	SP/DVPM	Material com Avaria		18/08/2006	R\$ 1.945,53	Ótimo
24244	CPU.	SP/DVPM	Materiais a Localizar		18/08/2006	R\$ 1.945,53	Ótimo
24245	CPU.	SP/DVPM	Materiais a Localizar		18/08/2006	R\$ 1.945,53	Ótimo
24246	CPU.	STDVITC/ITA	Salas do Cartório		18/08/2006	R\$ 1.945,53	Ótimo
24247	CPU.	SP/DVPM	Materiais a Localizar		18/08/2006	R\$ 1.945,53	Ótimo
24248	CPU.	SP/DVPM	Material com Avaria		18/08/2006	R\$ 1.945,53	Ótimo
24249	CPU.	SP/DVPM	Material com Avaria		18/08/2006	R\$ 1.945,53	Ótimo
24250	CPU.	SP/DVPM	Material com Avaria		18/08/2006	R\$ 1.945,53	Ótimo
24251	CPU.	DVTIC/TJ	Sala da Div.Tec. Inf. e		18/08/2006	R\$ 1.945,53	Ótimo
24252	CPU.	SINF/FMV	Materiais a Localizar		18/08/2006	R\$ 1.945,53	Ótimo
24253	CPU.	SP/DVPM	Material com Avaria		18/08/2006	R\$ 1.945,53	Ótimo
24254	CPU.	CIHU/2V	Salas do Cartório		18/08/2006	R\$ 1.945,53	Ótimo
24255	CPU.	SP/DVPM	Materiais a Localizar		18/08/2006	R\$ 1.945,53	Ótimo
24256	CPU.	SP/DVPM	Material com Avaria		18/08/2006	R\$ 1.945,53	Ótimo
24257	CPU.	CIBACRE	Salas do Cartório		18/08/2006	R\$ 1.945,53	Ótimo
24258	CPU.	CIPAR/1JE	Salas do Cartório		18/08/2006	R\$ 1.945,53	Ótimo
24259	CPU.	SP/DVPM	Material com Avaria		18/08/2006	R\$ 1.945,53	Ótimo
24260	CPU.	SP/DVPM	Materiais a Localizar		18/08/2006	R\$ 1.945,53	Ótimo
24261	CPU.	SP/DVPM	Material com Avaria		18/08/2006	R\$ 1.945,53	Ótimo
24262	CPU.	STSCDR/FHR	Diretoria		18/08/2006	R\$ 1.945,53	Ótimo
24263	CPU.	SP/DVPM	Material com Avaria		18/08/2006	R\$ 1.945,53	Ótimo
24264	CPU.	CIHU/2V	Salas do Cartório		18/08/2006	R\$ 1.945,53	Ótimo
24265	CPU.	SP/DVPM	Materiais a Localizar		18/08/2006	R\$ 1.945,53	Ótimo
24266	CPU.	SP/DVPM	Materiais a Localizar		18/08/2006	R\$ 1.945,53	Ótimo
24267	CPU.	SP/DVPM	Material com Avaria		18/08/2006	R\$ 1.945,53	Ótimo
24268	CPU.	SP/DVPM	Material com Avaria		18/08/2006	R\$ 1.945,53	Ótimo
24269	CPU.	SP/DVPM	Material com Avaria		18/08/2006	R\$ 1.945,53	Ótimo
24270	CPU.	PROJUDI/SIPAM	Salas do Cartório		18/08/2006	R\$ 1.945,53	Ótimo
24271	CPU.	SP/DVPM	Material com Avaria		18/08/2006	R\$ 1.945,53	Ótimo
24272	CPU.	SP/DVPM	Material com Avaria		18/08/2006	R\$ 1.945,53	Ótimo
24273	CPU.	SP/DVPM	Materiais a Localizar		18/08/2006	R\$ 1.945,53	Ótimo
24274	CPU.	SP/DVPM	Material com Avaria		18/08/2006	R\$ 1.945,53	Ótimo
24275	CPU.	SP/DVPM	Material com Avaria		18/08/2006	R\$ 1.945,53	Ótimo
24276	CPU.	CICARAU	Salas do Cartório		18/08/2006	R\$ 1.945,53	Ótimo
24277	CPU.	SP/DVPM	Material com Avaria		18/08/2006	R\$ 1.945,53	Ótimo
24278	CPU.	SP/DVPM	Material com Avaria		18/08/2006	R\$ 1.945,53	Ótimo
24279	CPU.	SP/DVPM	Materiais a Localizar		18/08/2006	R\$ 1.945,53	Ótimo
24280	CPU.	SP/DVPM	Material com Avaria		18/08/2006	R\$ 1.945,53	Ótimo
24281	CPU.	SP/DVPM	Material com Avaria		18/08/2006	R\$ 1.945,53	Ótimo
24282	CPU.	SP/DVPM	Material com Avaria		18/08/2006	R\$ 1.945,53	Ótimo
24283	CPU.	SP/DVPM	Material com Avaria		18/08/2006	R\$ 1.945,53	Ótimo
24284	CPU.	SP/DVPM	Material com Avaria		18/08/2006	R\$ 1.945,53	Ótimo
24285	CPU.	SP/DVPM	Material com Avaria		18/08/2006	R\$ 1.945,53	Ótimo
24286	CPU.	SP/DVPM	Material com Avaria		18/08/2006	R\$ 1.945,53	Ótimo
24287	CPU.	SP/DVPM	Material com Avaria		18/08/2006	R\$ 1.945,53	Ótimo
24288	CPU.	SP/DVPM	Material com Avaria		18/08/2006	R\$ 1.945,53	Ótimo
24289	CPU.	SP/DVPM	Material com Avaria		18/08/2006	R\$ 1.945,53	Ótimo
24290	CPU.	SP/DVPM	Material com Avaria		18/08/2006	R\$ 1.945,53	Ótimo
24291	CPU.	SP/DVPM	Material com Avaria		18/08/2006	R\$ 1.945,53	Ótimo
24292	CPU.	SP/DVPM	Material com Avaria		18/08/2006	R\$ 1.945,53	Ótimo
24293	CPU.	SP/DVPM	Material com Avaria		18/08/2006	R\$ 1.945,53	Ótimo
24294	CPU.	SP/DVPM	Materiais a Localizar		18/08/2006	R\$ 1.945,53	Ótimo
24295	CPU.	CIMANI/1V	Salas do Cartório		18/08/2006	R\$ 1.945,53	Ótimo
24296	CPU.	SP/DVPM	Materiais a Localizar		18/08/2006	R\$ 1.945,53	Ótimo
24297	CPU.	SP/DVPM	Material com Avaria		18/08/2006	R\$ 1.945,53	Ótimo
24298	CPU.	SP/DVPM	Material com Avaria		18/08/2006	R\$ 1.945,53	Ótimo
24299	CPU.	SP/DVPM	Material com Avaria		18/08/2006	R\$ 1.945,53	Ótimo
24300	CPU.	SP/DVPM	Materiais a Localizar		18/08/2006	R\$ 1.945,53	Ótimo
24301	CPU.	SP/DVPM	Material com Avaria		18/08/2006	R\$ 1.945,53	Ótimo
24302	CPU.	CISAICA	Salas do Cartório		18/08/2006	R\$ 1.945,53	Ótimo
24303	CPU.	CISGCACH	Salas do Cartório		18/08/2006	R\$ 1.945,53	Ótimo
24304	CPU.	SP/DVPM	Material com Avaria		18/08/2006	R\$ 1.945,53	Ótimo
24305	CPU.	SP/DVPM	Material com Avaria		18/08/2006	R\$ 1.945,53	Ótimo
24306	CPU.	CIHU/2V	Salas do Cartório		18/08/2006	R\$ 1.945,53	Ótimo
24307	CPU.	SP/DVPM	Material com Avaria		18/08/2006	R\$ 1.945,53	Ótimo
24308	CPU.	DVTIC/TJ	Sala do Setor de Suporte do TJAM		18/08/2006	R\$ 1.945,53	Ótimo
24309	CPU.	SP/DVPM	Material com Avaria		18/08/2006	R\$ 1.945,53	Ótimo

24310	CPU.	SP/DVPM	Materiais a Localizar		18/08/2006	R\$ 1.945,53		Ótimo
24311	CPU.	SP/DVPM	Materiais a Localizar		18/08/2006	R\$ 1.945,53		Ótimo
24312	CPU.	SP/DVPM	Material com Avaria		18/08/2006	R\$ 1.945,53		Ótimo
24313	CPU.	DP/FHR	Setor de Manutenção do FHR		18/08/2006	R\$ 1.945,53		Ótimo
24314	CPU.	SP/DVPM	Material com Avaria		18/08/2006	R\$ 1.945,53		Ótimo
24315	CPU.	SP/DVPM	Materiais a Localizar		18/08/2006	R\$ 1.945,53		Ótimo
24316	CPU.	SP/DVPM	Material com Avaria		18/08/2006	R\$ 1.945,53		Ótimo
24317	CPU.	SP/DVPM	Materiais a Localizar		18/08/2006	R\$ 1.945,53		Ótimo
24318	CPU.	CPL/TJAM	Salas do Cartório		18/08/2006	R\$ 1.945,53		Ótimo
24319	CPU.	SP/DVPM	Material com Avaria		18/08/2006	R\$ 1.945,53		Ótimo
24320	CPU.	SP/DVPM	Material com Avaria		18/08/2006	R\$ 1.945,53		Ótimo
24321	CPU.	SP/DVPM	Materiais a Localizar		18/08/2006	R\$ 1.945,53		Ótimo
24322	CPU.	SP/DVPM	Material com Avaria		18/08/2006	R\$ 1.945,53		Ótimo
24323	CPU.	SP/DVPM	Material com Avaria		18/08/2006	R\$ 1.945,53		Ótimo
24324	CPU.	SP/DVPM	Materiais a Localizar		18/08/2006	R\$ 1.945,53		Ótimo
24325	CPU.	SP/DVPM	Material com Avaria		18/08/2006	R\$ 1.945,53		Ótimo
24326	CPU.	PROJUDI/SIPAM	Salas do Cartório		18/08/2006	R\$ 1.945,53		Ótimo
24327	CPU.	SP/DVPM	Material com Avaria		18/08/2006	R\$ 1.945,53		Ótimo
24328	CPU.	SP/DVPM	Material com Avaria		18/08/2006	R\$ 1.945,53		Ótimo
24329	CPU.	SP/DVPM	Material com Avaria		18/08/2006	R\$ 1.945,53		Ótimo
24330	CPU.	SP/DVPM	Material com Avaria		18/08/2006	R\$ 1.945,53		Ótimo
24331	CPU.	CIPFIG	Salas do Cartório		18/08/2006	R\$ 1.945,53		Ótimo
24332	CPU.	SP/DVPM	Material com Avaria		18/08/2006	R\$ 1.945,53		Ótimo
24333	CPU.	SP/DVPM	Material com Avaria		18/08/2006	R\$ 1.945,53		Ótimo
24334	CPU.	SP/DVPM	Material com Avaria		18/08/2006	R\$ 1.945,53		Ótimo
24335	CPU.	SP/DVPM	Material com Avaria		18/08/2006	R\$ 1.945,53		Ótimo
24336	CPU.	CIHU/2V	Salas do Cartório		18/08/2006	R\$ 1.945,53		Ótimo
24337	CPU.	SP/DVPM	Materiais a Localizar		18/08/2006	R\$ 1.945,53		Ótimo
24338	CPU.	SP/DVPM	Material com Avaria		18/08/2006	R\$ 1.945,53		Ótimo
24339	CPU.	PROJUDI/SIPAM	Salas do Cartório		18/08/2006	R\$ 1.945,53		Ótimo
24340	CPU.	SEC/CGJ	Secretaria Judiciária da C.G.J		18/08/2006	R\$ 1.945,53		Ótimo
24341	CPU.	SP/DVPM	Materiais a Localizar		18/08/2006	R\$ 1.945,53		Ótimo
24342	CPU.	CITAPA	Salas do Cartório		18/08/2006	R\$ 1.945,53		Ótimo
24343	CPU.	PROJUDI/SIPAM	Salas do Cartório		18/08/2006	R\$ 1.945,53		Ótimo
24344	CPU.	SP/DVPM	Material com Avaria		18/08/2006	R\$ 1.945,53		Ótimo
24345	CPU.	PROJUDI/SIPAM	Salas do Cartório		18/08/2006	R\$ 1.945,53		Ótimo
24346	CPU.	PROJUDI/SIPAM	Salas do Cartório		18/08/2006	R\$ 1.945,53		Ótimo
24347	CPU.	SP/DVPM	Materiais a Localizar		18/08/2006	R\$ 1.945,53		Ótimo
24348	CPU.	SP/DVPM	Material com Avaria		18/08/2006	R\$ 1.945,53		Ótimo
24349	CPU.	SP/DVPM	Materiais a Localizar		18/08/2006	R\$ 1.945,53		Ótimo
24350	TECLADO.	SP/DVPM	Material com Avaria		18/08/2006	R\$ 35,11		Ótimo
24351	TECLADO.	SP/DVPM	Material com Avaria		18/08/2006	R\$ 35,11		Ótimo
24352	TECLADO.	SP/DVPM	Materiais a Localizar		18/08/2006	R\$ 35,11		Ótimo
24353	TECLADO.	SINF/FMV	Diretoria do Setor de Suporte		18/08/2006	R\$ 35,11		Ótimo
24354	TECLADO.	SP/DVPM	Material com Avaria		18/08/2006	R\$ 35,11		Ótimo
24355	TECLADO.	SP/DVPM	Materiais a Localizar		18/08/2006	R\$ 35,11		Ótimo
24356	TECLADO.	SP/DVPM	Material com Avaria		18/08/2006	R\$ 35,11		Ótimo
24357	TECLADO.	CIMAN	Salas do Cartório		18/08/2006	R\$ 35,11		Ótimo
24358	TECLADO.	CINAIRAO	Salas do Cartório		18/08/2006	R\$ 35,11		Ótimo
24359	TECLADO.	SP/DVPM	Material com Avaria		18/08/2006	R\$ 35,11		Ótimo
24360	TECLADO.	SP/DVPM	Materiais a Localizar		18/08/2006	R\$ 35,11		Ótimo
24361	TECLADO.	CINAIRAO	Salas do Cartório		18/08/2006	R\$ 35,11		Ótimo
24362	TECLADO.	SP/DVPM	Materiais a Localizar		18/08/2006	R\$ 35,11		Ótimo
24363	TECLADO.	DVPGE/TJ	Materiais a Localizar		18/08/2006	R\$ 35,11		Ótimo
24364	TECLADO.	SP/DVPM	Material com Avaria		18/08/2006	R\$ 35,11		Ótimo
24365	TECLADO.	SP/DVPM	Materiais a Localizar		18/08/2006	R\$ 35,11		Ótimo
24366	TECLADO.	SP/DVPM	Materiais a Localizar		18/08/2006	R\$ 35,11		Ótimo
24367	TECLADO.	VEMEPA/FHR	SALAS DO CARTÓRIO		18/08/2006	R\$ 35,11		Ótimo
24368	TECLADO.	COBIB/TJ	Materiais a Localizar		18/08/2006	R\$ 35,11		Ótimo
24369	TECLADO.	SP/DVPM	Materiais a Localizar		18/08/2006	R\$ 35,11		Ótimo
24370	TECLADO.	SP/DVPM	Material com Avaria		18/08/2006	R\$ 35,11		Ótimo
24371	TECLADO.	CIITAMA	Salas do Cartório		18/08/2006	R\$ 35,11		Ótimo
24372	TECLADO.	SP/DVPM	Material com Avaria		18/08/2006	R\$ 35,11		Ótimo
24373	TECLADO.	SP/DVPM	Material com Avaria		18/08/2006	R\$ 35,11		Ótimo
24374	TECLADO.	SP/DVPM	Material com Avaria		18/08/2006	R\$ 35,11		Ótimo
24375	TECLADO.	SP/DVPM	Material com Avaria		18/08/2006	R\$ 35,11		Ótimo
24376	TECLADO.	SP/DVPM	Material com Avaria		18/08/2006	R\$ 35,11		Ótimo
24377	TECLADO.	GABPRES	Gabinete da Presidencia		18/08/2006	R\$ 35,11		Ótimo
24378	TECLADO.	SP/DVPM	Materiais a Localizar		18/08/2006	R\$ 35,11		Ótimo
24379	TECLADO.	STAM/TJ	SALA DA ASSISTÊNCIA MILITAR		18/08/2006	R\$ 35,11		Ótimo
24380	TECLADO.	SP/DVPM	Materiais a Localizar		18/08/2006	R\$ 35,11		Ótimo
24381	TECLADO.	SP/DVPM	Material com Avaria		18/08/2006	R\$ 35,11		Ótimo
24382	TECLADO.	SCCV3/TJ	Secretaria da 3ª Câmara Cível		18/08/2006	R\$ 35,11		Ótimo
24383	TECLADO.	DVPESOA/TJ	Divisão de Pessoal		18/08/2006	R\$ 35,11		Ótimo
24384	TECLADO.	SP/DVPM	Material com Avaria		18/08/2006	R\$ 35,11		Ótimo
24385	TECLADO.	SP/DVPM	Material com Avaria		18/08/2006	R\$ 35,11		Ótimo
24386	TECLADO.	SP/DVPM	Materiais a Localizar		18/08/2006	R\$ 35,11		Ótimo
24387	TECLADO.	SP/DVPM	Material com Avaria		18/08/2006	R\$ 35,11		Ótimo
24388	TECLADO.	SP/DVPM	Materiais a Localizar		18/08/2006	R\$ 35,11		Ótimo
24389	TECLADO.	SP/DVPM	Materiais a Localizar		18/08/2006	R\$ 35,11		Ótimo
24390	TECLADO.	SP/DVPM	Materiais a Localizar		18/08/2006	R\$ 35,11		Ótimo
24391	TECLADO.	SP/DVPM	Material com Avaria		18/08/2006	R\$ 35,11		Ótimo
24392	TECLADO.	SP/DVPM	Materiais a Localizar		18/08/2006	R\$ 35,11		Ótimo
24393	TECLADO.	CITEFE/1V	Salas do Cartório		18/08/2006	R\$ 35,11		Ótimo
24394	TECLADO.	SP/DVPM	Materiais a Localizar		18/08/2006	R\$ 35,11		Ótimo
24395	TECLADO.	SINF/FMHR	Sala do Setor de Suporte/FMHR		18/08/2006	R\$ 35,11		Ótimo
24396	TECLADO.	SP/DVPM	Material com Avaria		18/08/2006	R\$ 35,11		Ótimo
24397	TECLADO.	SP/DVPM	Material com Avaria		18/08/2006	R\$ 35,11		Ótimo
24398	TECLADO.	SP/DVPM	Materiais a Localizar		18/08/2006	R\$ 35,11		Ótimo
24399	TECLADO.	SP/DVPM	Materiais a Localizar		18/08/2006	R\$ 35,11		Ótimo
24400	TECLADO.	SP/DVPM	Material com Avaria		18/08/2006	R\$ 35,11		Ótimo
24401	TECLADO.	SP/DVPM	Material com Avaria		18/08/2006	R\$ 35,11		Ótimo

24402	TECLADO.	SP/DVPM	Material com Avaria		18/08/2006	R\$	35,11	Ótimo
24403	TECLADO.	SP/DVPM	Materiais a Localizar		18/08/2006	R\$	35,11	Ótimo
24404	TECLADO.	SP/DVPM	Materiais a Localizar		18/08/2006	R\$	35,11	Ótimo
24405	TECLADO.	SP/DVPM	Materiais a Localizar		18/08/2006	R\$	35,11	Ótimo
24406	TECLADO.	SP/DVPM	Material com Avaria		18/08/2006	R\$	35,11	Ótimo
24407	TECLADO.	SP/DVPM	Material com Avaria		18/08/2006	R\$	35,11	Ótimo
24408	TECLADO.	SCCR/TJ	Secretaria das Câmaras Reunidas		18/08/2006	R\$	35,11	Ótimo
24409	TECLADO.	SP/DVPM	Materiais a Localizar		18/08/2006	R\$	35,11	Ótimo
24410	TECLADO.	SP/DVPM	Material com Avaria		18/08/2006	R\$	35,11	Ótimo
24411	TECLADO.	SP/DVPM	Material com Avaria		18/08/2006	R\$	35,11	Ótimo
24412	TECLADO.	SP/DVPM	Materiais a Localizar		18/08/2006	R\$	35,11	Ótimo
24413	TECLADO.	SP/DVPM	Material com Avaria		18/08/2006	R\$	35,11	Ótimo
24414	TECLADO.	SP/DVPM	Material com Avaria		18/08/2006	R\$	35,11	Ótimo
24415	TECLADO.	SP/DVPM	Material com Avaria		18/08/2006	R\$	35,11	Ótimo
24416	TECLADO.	SP/DVPM	Materiais a Localizar		18/08/2006	R\$	35,11	Ótimo
24417	TECLADO.	SP/DVPM	Material com Avaria		18/08/2006	R\$	35,11	Ótimo
24418	TECLADO.	SP/DVPM	Materiais a Localizar		18/08/2006	R\$	35,11	Ótimo
24419	TECLADO.	SP/DVPM	Materiais a Localizar		18/08/2006	R\$	35,11	Ótimo
24420	TECLADO.	SP/DVPM	Materiais a Localizar		18/08/2006	R\$	35,11	Ótimo
24421	TECLADO.	SP/DVPM	Material com Avaria		18/08/2006	R\$	35,11	Ótimo
24422	TECLADO.	SP/DVPM	Materiais a Localizar		18/08/2006	R\$	35,11	Ótimo
24423	TECLADO.	SP/DVPM	Materiais a Localizar		18/08/2006	R\$	35,11	Ótimo
24424	TECLADO.	SP/DVPM	Materiais a Localizar		18/08/2006	R\$	35,11	Ótimo
24425	TECLADO.	SP/DVPM	Material com Avaria		18/08/2006	R\$	35,11	Ótimo
24426	TECLADO.	SP/DVPM	Materiais a Localizar		18/08/2006	R\$	35,11	Ótimo
24427	TECLADO.	SP/DVPM	Material com Avaria		18/08/2006	R\$	35,11	Ótimo
24428	TECLADO.	SP/DVPM	Material com Avaria		18/08/2006	R\$	35,11	Ótimo
24429	TECLADO.	SP/DVPM	Materiais a Localizar		18/08/2006	R\$	35,11	Ótimo
24430	TECLADO.	SP/DVPM	Material com Avaria		18/08/2006	R\$	35,11	Ótimo
24431	TECLADO.	SP/DVPM	Material com Avaria		18/08/2006	R\$	35,11	Ótimo
24432	TECLADO.	SP/DVPM	Materiais a Localizar		18/08/2006	R\$	35,11	Ótimo
24433	TECLADO.	SP/DVPM	Material com Avaria		18/08/2006	R\$	35,11	Ótimo
24434	TECLADO.	SP/DVPM	Material com Avaria		18/08/2006	R\$	35,11	Ótimo
24435	TECLADO.	STCERTAD/TJ	Setor de Certidão,Rep. Aut. Doc.		18/08/2006	R\$	35,11	Ótimo
24436	TECLADO.	DVTIC/TJ	Sala da Div.Tec. Inf. e		18/08/2006	R\$	35,11	Ótimo
24437	TECLADO.	SP/DVPM	Material com Avaria		18/08/2006	R\$	35,11	Ótimo
24438	TECLADO.	SP/DVPM	Juiz. da Inf. e Juv. Infrac.:		18/08/2006	R\$	35,11	Ótimo
24439	TECLADO.	SP/DVPM	Materiais a Localizar		18/08/2006	R\$	35,11	Ótimo
24440	TECLADO.	DVTIC/TJ	Sala do Setor de Suporte do TJAM		18/08/2006	R\$	35,11	Ótimo
24441	TECLADO.	SP/DVPM	Material com Avaria		18/08/2006	R\$	35,11	Ótimo
24442	TECLADO.	STARQ/FHR	Setor de Arquivo Geral		18/08/2006	R\$	35,11	Ótimo
24443	TECLADO.	SP/DVPM	Material com Avaria		18/08/2006	R\$	35,11	Ótimo
24444	TECLADO.	SP/DVPM	Materiais a Localizar		18/08/2006	R\$	35,11	Ótimo
24445	TECLADO.	SP/DVPM	Material com Avaria		18/08/2006	R\$	35,11	Ótimo
24446	TECLADO.	SP/DVPM	Materiais a Localizar		18/08/2006	R\$	35,11	Ótimo
24447	TECLADO.	SCCONT2/FHR	Sala da Secretaria da 2ª		18/08/2006	R\$	35,11	Ótimo
24448	TECLADO.	SP/DVPM	Material com Avaria		18/08/2006	R\$	35,11	Ótimo
24449	TECLADO.	SP/DVPM	Materiais a Localizar		18/08/2006	R\$	35,11	Ótimo
24450	TECLADO.	SP/DVPM	Materiais a Localizar		18/08/2006	R\$	35,11	Ótimo
24451	TECLADO.	VRPP/FHR	Salas do Cartório		18/08/2006	R\$	35,11	Ótimo
24452	TECLADO.	DVTIC/TJ	Sala do Setor de Suporte do TJAM		18/08/2006	R\$	35,11	Ótimo
24453	TECLADO.	SP/DVPM	Material com Avaria		18/08/2006	R\$	35,11	Ótimo
24454	TECLADO.	SP/DVPM	Materiais a Localizar		18/08/2006	R\$	35,11	Ótimo
24455	TECLADO.	DRGCU/FHR	Diretoria de Gestão da Conta		18/08/2006	R\$	35,11	Ótimo
24456	TECLADO.	SP/DVPM	Materiais a Localizar		18/08/2006	R\$	35,11	Ótimo
24457	TECLADO.	SINF/FMHR	Sala do Setor de Suporte/FMHR		18/08/2006	R\$	35,11	Ótimo
24458	TECLADO.	SINF/FMV	Sala do Setor de Suporte/FMV		18/08/2006	R\$	35,11	Ótimo
24459	TECLADO.	SP/DVPM	Material com Avaria		18/08/2006	R\$	35,11	Ótimo
24460	TECLADO.	VEPEPA/FHR	SALAS DO CARTÓRIO		18/08/2006	R\$	35,11	Ótimo
24461	TECLADO.	SP/DVPM	Material com Avaria		18/08/2006	R\$	35,11	Ótimo
24462	TECLADO.	SP/DVPM	Materiais a Localizar		18/08/2006	R\$	35,11	Ótimo
24463	TECLADO.	CIITAC/1V	Salas do Cartório		18/08/2006	R\$	35,11	Ótimo
24464	TECLADO.	SP/DVPM	Material com Avaria		18/08/2006	R\$	35,11	Ótimo
24465	TECLADO.	VCM8/FHR	Salas do Cartório		18/08/2006	R\$	35,11	Ótimo
24466	TECLADO.	SP/DVPM	Material com Avaria		18/08/2006	R\$	35,11	Ótimo
24467	TECLADO.	SP/DVPM	Materiais a Localizar		18/08/2006	R\$	35,11	Ótimo
24468	TECLADO.	SP/DVPM	Materiais a Localizar		18/08/2006	R\$	35,11	Ótimo
24469	TECLADO.	SP/DVPM	Material com Avaria		18/08/2006	R\$	35,11	Ótimo
24470	TECLADO.	SP/DVPM	Material com Avaria		18/08/2006	R\$	35,11	Ótimo
24471	TECLADO.	SP/DVPM	Material com Avaria		18/08/2006	R\$	35,11	Ótimo
24472	TECLADO.	SP/DVPM	Material com Avaria		18/08/2006	R\$	35,11	Ótimo
24473	TECLADO.	SP/DVPM	Materiais a Localizar		18/08/2006	R\$	35,11	Ótimo
24474	TECLADO.	SP/DVPM	Bens baixados		18/08/2006	R\$	35,11	Ótimo
24475	TECLADO.	SP/DVPM	Materiais a Localizar		18/08/2006	R\$	35,11	Ótimo
24476	TECLADO.	SP/DVPM	Material com Avaria		18/08/2006	R\$	35,11	Ótimo
24477	TECLADO.	SP/DVPM	Materiais a Localizar		18/08/2006	R\$	35,11	Ótimo
24478	TECLADO.	SP/DVPM	Materiais a Localizar		18/08/2006	R\$	35,11	Ótimo
24479	TECLADO.	SP/DVPM	Material com Avaria		18/08/2006	R\$	35,11	Ótimo
24480	TECLADO.	SP/DVPM	Materiais a Localizar		18/08/2006	R\$	35,11	Ótimo
24481	TECLADO.	SP/DVPM	Materiais a Localizar		18/08/2006	R\$	35,11	Ótimo
24482	DIVISÓRIA DE MESA	GABDJMB/TJ	Materiais a Localizar		18/08/2006	R\$	162,06	Ótimo
24483	Mesa de Centro, Vidro, 0,41x1,0x0,60 M (AxLxP)	GABDWJA/TJ	Materiais a Localizar		23/08/2006	R\$	885,35	Ótimo
24484	SOFA COM 01 LUGAR	CIBERUR	Salas do Cartório		23/08/2006	R\$	710,35	Ótimo
24485	SOFA COM 01 LUGAR	GABDWJA/TJ	Materiais a Localizar		23/08/2006	R\$	710,35	Ótimo
24486	SUPORTE PARA CPU	GABDYSO/TJ	Gabinete		25/08/2006	R\$	6,00	Ótimo
24487	DIVISÓRIA DE MESA	GABDWJA/TJ	Materiais a Localizar		28/08/2006	R\$	6,00	Ótimo
24488	SOFA COM 02 LUGARES	GABDWJA/TJ	Materiais a Localizar		28/08/2006	R\$	1.121,03	Ótimo
24489	CADEIRA FIXA, COM BRAÇOS	GABDCMSR/TJ	Materiais a Localizar		28/08/2006	R\$	6,00	Ótimo
24490	CADEIRA GIRATORIA, SEM BRAÇOS	SP/DVPM	Materiais a Localizar		28/08/2006	R\$	6,00	Ótimo
24491	DIVISÓRIA DE MESA	SP/DVPM	Materiais a Localizar		28/08/2006	R\$	182,99	Ótimo
24492	APARELHO TELEFONICO	SP/DVPM	Materiais a Localizar		29/08/2006	R\$	6,00	Ótimo
24493	SOFA COM 02 LUGARES	GABDCMSR/TJ	Materiais a Localizar		29/08/2006	R\$	1.121,03	Ótimo

24494	SOFA COM 01 LUGAR	STMAN/TJ	Setor de manutenção TJA	29/08/2006	R\$ 710,35	Ótimo	
24495	SOFA COM 01 LUGAR	GABDCRR/TJ	Materiais a Localizar	29/08/2006	R\$ 710,35	Ótimo	
24496	Mesa de Centro, Vidro, 0,41x1,0x0,60 M (AxLxP)	GABDCMSR/TJ	Materiais a Localizar	29/08/2006	R\$ 885,35	Ótimo	
24497	GELADEIRA	DVENG/TJ	Divisão de Engenharia	29/08/2006	R\$ 1.818,70	Ótimo	
24498	BEBEDOURO PARA GARRAFAO	DVENG/TJ	Divisão de Engenharia	29/08/2006	R\$ 379,00	Ótimo	
24499	CADEIRA FIXA, COM BRAÇOS	DVENG/TJ	Divisão de Engenharia	29/08/2006	R\$ 229,20	Ótimo	
24500	MONITOR DE VIDEO.	SP/DVPM	Material com Avaria	29/08/2006	R\$ 6,00	Bom	
24501	ARMÁRIO C/2PTAS,3PRAT.AGLOM.AMARELO,	GABDDJCP/TJ	Gabinete	29/08/2006	R\$ 1.483,38	Ótimo	
24502	DIVISÓRIA DE MESA	GABDSSM/TJ	Materiais a Localizar	29/08/2006	R\$ 182,99	Ótimo	
24503	DIVISÓRIA DE MESA	SP/DVPM	Materiais a Localizar	30/08/2006	R\$ 182,99	Ótimo	
24504	SOFA COM 01 LUGAR	SP/DVPM	Salas do Cartório	30/08/2006	R\$ 710,35	Ótimo	
24505	SOFA COM 01 LUGAR	SP/DVPM	Salas do Cartório	30/08/2006	R\$ 710,35	Ótimo	
24506	SOFA COM 02 LUGARES	SP/DVPM	Salas do Cartório	30/08/2006	R\$ 1.121,03	Ótimo	
24507	APARELHO TELEFONICO	SP/DVPM	Material com Avaria	30/08/2006	R\$ 6,00	Ótimo	
24509	SOFA COM 04 LUGARES	DVENG/TJ	Divisão de Engenharia	30/08/2006	R\$ 6,00	Ótimo	
24510	Mesa de Centro, Vidro, 0,41x1,0x0,60 M (AxLxP)	GABDSSM/TJ	Materiais a Localizar	30/08/2006	R\$ 885,35	Ótimo	
24511	CADEIRA FIXA, COM BRAÇOS	DVENG/TJ	Divisão de Engenharia	30/08/2006	R\$ 229,20	Ótimo	
24512	APARELHO TELEFONICO - SEM FIO	SP/DVPM	Material com Avaria	30/08/2006	R\$ 6,00	Ótimo	
24513	CADEIRA FIXA, COM BRAÇOS	GABDPCC/L/TJ	Salas do Cartório	30/08/2006	R\$ 229,20	Ótimo	
24514	APARELHO TELEFONICO	GABDPCC/L/TJ	Salas do Cartório	30/08/2006	R\$ 6,00	Ótimo	
24515	CADEIRA FIXA, COM BRAÇOS	GABDPCC/L/TJ	Salas do Cartório	30/08/2006	R\$ 229,20	Ótimo	
24516	Mesa de Centro, Vidro, 0,41x1,0x0,60 M (AxLxP)	GABDPCC/L/TJ	Salas do Cartório	30/08/2006	R\$ 885,35	Ótimo	
24517	SOFA COM 01 LUGAR	GABDJMB/TJ	Materiais a Localizar	30/08/2006	R\$ 710,35	Ótimo	
24518	SOFA COM 01 LUGAR	GABDJMB/TJ	Materiais a Localizar	30/08/2006	R\$ 710,35	Ótimo	
24519	SOFA COM 02 LUGARES	GABDPCC/L/TJ	Salas do Cartório	30/08/2006	R\$ 1.121,03	Ótimo	
24520	APARELHO TELEFONICO	GABDWJA/TJ	Materiais a Localizar	01/09/2006	R\$ 6,00	Ótimo	
24521	CADEIRA FIXA, COM BRAÇOS	EASTJAM	Materiais a Localizar	01/09/2006	R\$ 229,20	Ótimo	
24522	CADEIRA FIXA, COM BRAÇOS	VCV8/FHR	Salas do Cartório	01/09/2006	R\$ 229,20	Ótimo	
24523	CADEIRA FIXA, COM BRAÇOS	SP/DVPM	Salas do Cartório	01/09/2006	R\$ 229,20	Ótimo	
24524	GELADEIRA	SP/DVPM	Material com Avaria	01/09/2006	R\$ 1.818,70	Ótimo	
24525	BEBEDOURO PARA GARRAFAO	SP/DVPM	Material com Avaria	04/09/2006	R\$ 379,00	Ótimo	
24526	CADEIRA FIXA, COM BRAÇOS	STAM/TJ	SALA DA ASSISTÊNCIA MILITAR	04/09/2006	R\$ 229,20	Ótimo	
24527	CADEIRA FIXA, COM BRAÇOS	GABPRES	Gabinete da Presidencia	04/09/2006	R\$ 229,20	Ótimo	
24528	CADEIRA FIXA, COM BRAÇOS	SEC/CGJ	Secretaria Judiciária da C.G.J	04/09/2006	R\$ 229,20	Ótimo	
24529	GELADEIRA	GABVPRES/TJ	Gabinete da Vice-Presidência	04/09/2006	R\$ 1.818,70	Ótimo	
24530	BEBEDOURO PARA GARRAFAO	CI/FHR	Salas do cartório	04/09/2006	R\$ 379,00	Ótimo	
24531	ARMÁRIO COM 02 PORTAS, ALTO	VCM11/FHR	Salas do Cartório	04/09/2006	R\$ 988,91	Ótimo	
24532	APARELHO TELEFONICO	SP/DVPM	Materiais a Localizar	04/09/2006	R\$ 6,00	Ótimo	
24533	SOFA COM 01 LUGAR	VCM6/FHR	Salas do Cartório	11/09/2006	R\$ 710,35	Ótimo	
24534	SOFA COM 02 LUGARES	GABVPRES/TJ	Gabinete da Vice-Presidência	11/09/2006	R\$ 1.121,03	Ótimo	
24535	MESA DE TRABALHO ORGÂNICA L	DVCERIM/TJ	Sala da Divisão de Cerimonial	11/09/2006	R\$ 913,93	Ótimo	
24536	SOFA COM 01 LUGAR	GABDCRR/TJ	Materiais a Localizar	11/09/2006	R\$ 710,35	Ótimo	
24537	ARMÁRIO COM 02 PORTAS, ALTO	GABDAJMC/TJ	Gabinete	12/09/2006	R\$ 941,70	Ótimo	
24538	CADEIRA GIRATORIA, SEM BRAÇOS	SP/DVPM	Materiais a Localizar	12/09/2006	R\$ 502,25	Ótimo	
24539	CADEIRA GIRATORIA, SEM BRAÇOS	GABVPRES/TJ	Gabinete da Vice-Presidência	12/09/2006	R\$ 502,25	Ótimo	
24540	CADEIRA GIRATORIA, SEM BRAÇOS	AASGA/TJ	Gabinete da Presidencia	12/09/2006	R\$ 502,25	Ótimo	
24541	CADEIRA GIRATORIA, SEM BRAÇOS	SP/DVPM	Materiais a Localizar	12/09/2006	R\$ 502,25	Ótimo	
24542	APARELHO TELEFONICO	SP/DVPM	Material com Avaria	12/09/2006	R\$ 6,00	Ótimo	
24543	GAVETEIRO VOLANTE, COM 03 GAVETAS	GABDJMLL/TJ	Gabinete da Presidencia	14/09/2006	R\$ 562,70	Ótimo	
24544	GAVETEIRO VOLANTE, COM 03 GAVETAS	AASGA/TJ	Gabinete da Presidencia	14/09/2006	R\$ 562,70	Ótimo	
24545	MESA PARA COMPUTADOR 2	COCM/FHR	Coordenadoria de Central de	14/09/2006	R\$ 6,00	Ótimo	
24546	ARMÁRIO COM 02 PORTAS, ALTO	AASGA/TJ	Gabinete da Presidencia	14/09/2006	R\$ 941,70	Ótimo	
24547	DIVISÓRIA DE MESA	COPP2G/TJ	Salas do Cartório	14/09/2006	R\$ 162,06	Ótimo	
24548	CADEIRA GIRATORIA, SEM BRAÇOS	SP/DVPM	Materiais a Localizar	14/09/2006	R\$ 502,25	Ótimo	
24549	CADEIRA GIRATORIA, SEM BRAÇOS	SP/DVPM	Materiais a Localizar	14/09/2006	R\$ 502,25	Ótimo	
24550	CADEIRA GIRATORIA, SEM BRAÇOS	GABDYSO/TJ	Gabinete	14/09/2006	R\$ 502,25	Ótimo	
24551	CADEIRA GIRATORIA, SEM BRAÇOS	CICCAST	Salas do Cartório	14/09/2006	R\$ 502,25	Ótimo	
24552	CADEIRA FIXA, COM BRAÇOS	STEXP/CGJ	Setor de Expediente da CGJ	14/09/2006	R\$ 229,20	Ótimo	
24553	CADEIRA FIXA, COM BRAÇOS	STAM/TJ	SALA DA ASSISTÊNCIA MILITAR	14/09/2006	R\$ 229,20	Ótimo	
24554	IMPRESSORA	SP/DVPM	Material com Avaria	15/09/2006	R\$ 6,00	Bom	
24555	CPU (ITAUTEC)	SINF/FMHR	Materiais a Localizar	15/09/2006	R\$ 6,00	Bom	
24556	MONITOR (ITAUTEC)	SP/DVPM	Material com Avaria	15/09/2006	R\$ 6,00	Bom	
24557	ARMÁRIO COM 02 PORTAS, ALTO	GABPRES	Gabinete da Presidencia	18/09/2006	R\$ 941,70	Ótimo	
24558	ARMÁRIO COM 02 PORTAS, ALTO	SECJUDIC/TJ	Secretaria Judiciária	18/09/2006	R\$ 941,70	Ótimo	
24559	CADEIRA GIRATORIA, SEM BRAÇOS	SP/DVPM	Materiais a Localizar	18/09/2006	R\$ 502,25	Ótimo	
24560	CADEIRA GIRATORIA, SEM BRAÇOS	SP/DVPM	Materiais a Localizar	18/09/2006	R\$ 502,25	Ótimo	
24561	CADEIRA GIRATORIA, SEM BRAÇOS	SP/DVPM	Materiais a Localizar	18/09/2006	R\$ 502,25	Ótimo	
24562	CADEIRA GIRATORIA, SEM BRAÇOS	GABPRES	Gabinete da Presidencia	18/09/2006	R\$ 502,25	Ótimo	
24563	SOFA COM 01 LUGAR	SCCR/TJ	Secretaria das Câmaras Reunidas	18/09/2006	R\$ 710,35	Ótimo	
24564	SOFA COM 01 LUGAR	GABDJRSF/TJ	Sala do Gab. Des. Jomar Ricardo	18/09/2006	R\$ 710,35	Ótimo	
24565	SOFA COM 02 LUGARES	STAPP/TJ	Secretaria do Tribunal Pleno	18/09/2006	R\$ 1.121,03	Ótimo	
24566	CADEIRA GIRATÓRIA COM BRAÇOS	GABDCMSR/TJ	Materiais a Localizar	18/09/2006	R\$ 559,44	Ótimo	
24567	CADEIRA GIRATÓRIA COM BRAÇOS	GABDMPSGM/TJ	Gabinete	18/09/2006	R\$ 559,44	Ótimo	
24568	CADEIRA GIRATÓRIA COM BRAÇOS	GABDJMLL/TJ	Gabinete da Presidencia	19/09/2006	R\$ 559,44	Ótimo	
24569	CADEIRA GIRATÓRIA COM BRAÇOS	SP/DVPM	Materiais a Localizar	19/09/2006	R\$ 559,44	Ótimo	
24570	CADEIRA GIRATÓRIA COM BRAÇOS	STARQ/FHR	Setor de Arquivo Geral	NF1235	19/09/2006	R\$ 559,44	Regular
24571	APARELHO TELEFONICO	SP/DVPM	Materiais a Localizar	19/09/2006	R\$ 6,00	Ótimo	
24572	SOFA COM 02 LUGARES	SP/DVPM	Materiais a Localizar	19/09/2006	R\$ 1.121,03	Ótimo	
24573	SOFA COM 01 LUGAR	GABPRES	Gabinete da Presidencia	19/09/2006	R\$ 710,35	Ótimo	
24574	SOFA COM 01 LUGAR	GABDCRR/TJ	Materiais a Localizar	19/09/2006	R\$ 710,35	Ótimo	
24575	SOFA COM 01 LUGAR	VECDSCA2/FHR	Salas do Cartório	19/09/2006	R\$ 710,35	Ótimo	
24576	SOFA COM 01 LUGAR	STAPP/TJ	Secretaria do Tribunal Pleno	19/09/2006	R\$ 710,35	Ótimo	
24577	Mesa de Centro, Vidro, 0,41x1,0x0,60 M (AxLxP)	SCCCV3/TJ	Secretaria da 3ª Câmara Cível	19/09/2006	R\$ 885,35	Ótimo	
24578	CADEIRA FIXA, COM BRAÇOS	SP/DVPM	Material Disponível	30/12/2005	R\$ 229,20	Ótimo	
24579	CADEIRA FIXA, COM BRAÇOS	SCCCV2/TJ	Secretaria da 2ª Câmara Cível	30/12/2005	R\$ 229,20	Ótimo	
24580	APARELHO TELEFONICO	GABDFHPL/TJ	Salas do Cartório	19/09/2006	R\$ 6,00	Ótimo	
24581	TRITURADOR DE PAPEL - ELETRICO	SP/DVPM	Material com Avaria	19/09/2006	R\$ 6,00	Ótimo	
24582	CABIDEIRO	SP/DVPM	Materiais a Localizar	19/09/2006	R\$ 6,00	Ótimo	
24583	CADEIRA FIXA, COM BRAÇOS	DVPGE/TJ	Materiais a Localizar	19/09/2006	R\$ 229,20	Ótimo	
24584	CADEIRA FIXA, COM BRAÇOS	SP/DVPM	Salas do Cartório	19/09/2006	R\$ 229,20	Ótimo	
24585	Mesa de Centro, Vidro, 0,41x1,0x0,60 M (AxLxP)	SP/DVPM	Materiais a Localizar	19/09/2006	R\$ 885,35	Ótimo	
24586	CADEIRA GIRATORIA, SEM BRAÇOS	SP/DVPM	Materiais a Localizar	21/09/2006	R\$ 502,25	Ótimo	

24587	CADEIRA GIRATORIA, SEM BRAÇOS	GABDFHPL/TJ	Salas do Cartório		21/09/2006	R\$ 502,25	Ótimo
24588	CADEIRA GIRATORIA, SEM BRAÇOS	VCV4/FHR	Salas do Cartório		21/09/2006	R\$ 502,25	Ótimo
24589	CADEIRA GIRATÓRIA COM BRAÇOS	GABDJMLL/TJ	Gabinete da Presidencia		21/09/2006	R\$ 559,44	Ótimo
24590	CADEIRA FIXA, COM BRAÇOS	SP/DVPM	Materiais a Localizar		21/09/2006	R\$ 229,20	Ótimo
24591	CADEIRA FIXA, COM BRAÇOS	SP/DVPM	Materiais a Localizar		21/09/2006	R\$ 229,20	Ótimo
24592	ARMÁRIO COM 02 PORTAS, ALTO	STAM/TJ	SALA DA ASSISTÊNCIA MILITAR		21/09/2006	R\$ 6,00	Bom
24593	GAVETEIRO VOLANTE,LAM.MEL.COR OVO,MED.	DVPESSOAL/TJ	Divisão de Pessoal		21/09/2006	R\$ 6,00	Bom
24594	MESA C/3GAV.FORMICA AMARELA	GABPRES	Gabinete da Presidencia		21/09/2006	R\$ 6,00	Bom
24595	ARMÁRIO	DVPESSOAL/TJ	Divisão de Pessoal		21/09/2006	R\$ 6,00	Bom
24596	MESA C/3GAV.FORMICA AMARELA	GABPRES	Gabinete da Presidencia		21/09/2006	R\$ 6,00	Bom
24597	TECLADO (ITAUTEC)	SP/DVPM	Material com Avaria		21/09/2006	R\$ 6,00	Bom
24598	CPU (ITAUTEC)	SP/DVPM	Material com Avaria		21/09/2006	R\$ 6,00	Bom
24599	MONITOR (ITAUTEC)	SP/DVPM	Material com Avaria		21/09/2006	R\$ 6,00	Bom
24600	CADEIRA GIRATORIA, SEM BRAÇOS	SP/DVPM	Materiais a Localizar		21/09/2006	R\$ 502,25	Ótimo
24601	LONGARINA COM 04 LUGARES	DVENG/TJ	Divisão de Engenharia		22/09/2006	R\$ 1.232,24	Ótimo
24602	LONGARINA 03 LUGARES POLIPROPILENO	CITEFE/1V	Salas do Cartório		22/09/2006	R\$ 1.035,00	Ótimo
24603	MONITOR (ITAUTEC)	SP/DVPM	Material com Avaria		22/09/2006	R\$ 6,00	Ótimo
24604	CPU (ITAUTEC)	SP/DVPM	Materiais a Localizar		22/09/2006	R\$ 6,00	Ótimo
24605	CADEIRA FIXA, COM BRAÇOS	SEC/CGJ	Secretaria Judiciária da C.G.J		22/09/2006	R\$ 229,20	Ótimo
24606	DIVISÓRIA DE MESA	GABDMP/SGM/TJ	Gabinete		25/09/2006	R\$ 182,99	Ótimo
24607	CADEIRA GIRATORIA, SEM BRAÇOS	GABVPRES/TJ	Gabinete da Vice-Presidência		25/09/2006	R\$ 502,25	Ótimo
24608	CADEIRA GIRATORIA, SEM BRAÇOS	SP/DVPM	Materiais a Localizar		25/09/2006	R\$ 502,25	Ótimo
24609	ARMÁRIO COM 02 PORTAS, ALTO	SP/DVPM	Setor de Patrimonio - FHR		06/10/2006	R\$ 941,70	Ótimo
24610	ESTABILIZADOR.	GABDAL/TJ	Material a Localizar		09/10/2006	R\$ 6,00	Ótimo
24611	SOFA COM 01 LUGAR	GABDDMC/TJ	Gabinete		09/10/2006	R\$ 710,35	Ótimo
24612	SOFA COM 01 LUGAR	STAPP/TJ	Secretaria do Tribunal Pleno		09/10/2006	R\$ 710,35	Ótimo
24613	SOFA COM 02 LUGARES	GABDDMC/TJ	Gabinete		09/10/2006	R\$ 1.121,03	Ótimo
24614	Mesa de Centro, Vidro, 0,41x1,0x0,60 M (AxLxP)	GABDDMC/TJ	Gabinete		09/10/2006	R\$ 885,35	Ótimo
24615	CADEIRA FIXA, COM BRAÇOS	GABDDMC/TJ	Gabinete		09/10/2006	R\$ 229,20	Ótimo
24616	APARELHO TELEFONICO	GABDDMC/TJ	Gabinete		09/10/2006	R\$ 6,00	Ótimo
24617	ARMÁRIO COM 02 PORTAS "BAIXO"	GABDPCC/L/TJ	Salas do Cartório		26/10/2006	R\$ 596,36	Ótimo
24618	MESA EM L COM BALCÃO E ARMÁRIO	SP/DVPM	Materiais a Localizar		26/10/2006	R\$ 6,00	Ótimo
24619	LONGARINA COM 04 LUGARES	DVENG/TJ	Divisão de Engenharia		26/10/2006	R\$ 1.303,58	Ótimo
24620	CADEIRA GIRATÓRIA COM BRAÇOS	SP/DVPM	Material com Avaria		08/11/2006	R\$ 559,44	Ótimo
24621	CADEIRA FIXA, COM BRAÇOS	10IECV/FAM	Salas do Cartório		08/11/2006	R\$ 229,20	Ótimo
24622	CADEIRA FIXA, COM BRAÇOS	10IECV/FAM	Salas do Cartório		08/11/2006	R\$ 229,20	Ótimo
24623	CADEIRA FIXA, COM BRAÇOS	SP/DVPM	Materiais a Localizar		08/11/2006	R\$ 229,20	Ótimo
24624	CADEIRA FIXA, COM BRAÇOS	SEC/CGJ	Secretaria Judiciária da C.G.J		08/11/2006	R\$ 229,20	Ótimo
24625	APARELHO DE TELEVISÃO	CGJ	Assessoria Militar da C.G.J.		08/11/2006	R\$ 6,00	Bom
24626	APARELHO TELEFONICO	GABDMP/SGM/TJ	Gabinete		08/11/2006	R\$ 6,00	Bom
24627	Mesa de Centro, Vidro, 0,41x1,0x0,60 M (AxLxP)	SP/DVPM	Salas do Cartório		08/11/2006	R\$ 885,35	Ótimo
24628	DIVISÓRIA DE MESA	GABDSSM/TJ	Materiais a Localizar		08/11/2006	R\$ 162,06	Ótimo
24629	CADEIRA GIRATORIA, SEM BRAÇOS	VCM11/FHR	Salas do Cartório		08/11/2006	R\$ 502,25	Ótimo
24630	CADEIRA GIRATORIA, SEM BRAÇOS	CIITAMA	Salas do Cartório		08/11/2006	R\$ 502,25	Ótimo
24631	CADEIRA GIRATORIA, SEM BRAÇOS	DVTICP/TJ	Salas do PROJUD no Anexo		08/11/2006	R\$ 502,25	Ótimo
24632	CADEIRA FIXA, COM BRAÇOS	JECVDFCM1/FAM	Salas do Cartório		08/11/2006	R\$ 229,20	Ótimo
24633	SOFA COM 02 LUGARES	SEC/CGJ	Secretaria Judiciária da C.G.J		08/11/2006	R\$ 1.121,03	Ótimo
24634	SOFA COM 02 LUGARES	SEC/CGJ	Secretaria Judiciária da C.G.J		08/11/2006	R\$ 1.121,03	Ótimo
24635	CADEIRA GIRATORIA, SEM BRAÇOS	SP/DVPM	Materiais a Localizar		08/11/2006	R\$ 502,25	Ótimo
24636	CADEIRA GIRATORIA, SEM BRAÇOS	VCM7/FHR	Salas do Cartório		08/11/2006	R\$ 502,25	Ótimo
24637	CADEIRA FIXA, COM BRAÇOS	SEC/CGJ	Secretaria Judiciária da C.G.J		08/11/2006	R\$ 229,20	Ótimo
24638	CADEIRA FIXA, COM BRAÇOS	STEXP/CGJ	Setor de Expediente da CGJ		09/11/2006	R\$ 229,20	Ótimo
24639	CADEIRA GIRATORIA, SEM BRAÇOS	SECJUDIC/TJ	Secretaria Judiciária		10/11/2006	R\$ 502,25	Ótimo
24640	CADEIRA GIRATORIA, SEM BRAÇOS	SP/DVPM	Material com avaria para dar		10/11/2006	R\$ 502,25	Ótimo
24641	CADEIRA GIRATORIA, SEM BRAÇOS	DVPESSOAL/TJ	Divisão de Pessoal		10/11/2006	R\$ 502,25	Ótimo
24642	CADEIRA FIXA, SEM BRAÇOS.	SEC/CGJ	Secretaria Judiciária da C.G.J		10/11/2006	R\$ 22,20	Ótimo
24643	CADEIRA FIXA, SEM BRAÇOS.	SP/DVPM	Materiais a Localizar		10/11/2006	R\$ 22,20	Ótimo
24644	CADEIRA GIRATORIA, SEM BRAÇOS	CGJ	Setor do Selo		10/11/2006	R\$ 502,25	Ótimo
24645	CADEIRA GIRATORIA, SEM BRAÇOS	SP/DVPM	Material com avaria para dar		10/11/2006	R\$ 502,25	Ótimo
24646	CADEIRA GIRATORIA, SEM BRAÇOS	CICCAST	Salas do Cartório		10/11/2006	R\$ 502,25	Ótimo
24647	CADEIRA GIRATORIA, SEM BRAÇOS	DVTICP/TJ	Salas do PROJUD no Anexo		10/11/2006	R\$ 502,25	Ótimo
24648	CADEIRA GIRATORIA, SEM BRAÇOS	CGJ	Divisão de Expediente		10/11/2006	R\$ 502,25	Ótimo
24649	CADEIRA GIRATORIA, SEM BRAÇOS	SEC/CGJ	Secretaria Judiciária da C.G.J		10/11/2006	R\$ 502,25	Ótimo
24650	CADEIRA GIRATORIA, SEM BRAÇOS	SEC/CGJ	Secretaria Judiciária da C.G.J		10/11/2006	R\$ 502,25	Ótimo
24651	CADEIRA GIRATORIA, SEM BRAÇOS	SP/DVPM	Materiais a Localizar		10/11/2006	R\$ 502,25	Ótimo
24652	CADEIRA FIXA, COM BRAÇOS	CGJ	Copa		10/11/2006	R\$ 229,20	Ótimo
24653	IMPRESSORA	SP/DVPM	Material com Avaria		10/11/2006	R\$ 6,00	Bom
24654	ESTABILIZADOR.	SP/DVPM	Material com Avaria		10/11/2006	R\$ 6,00	Bom
24655	TECLADO (ITAUTEC)	SP/DVPM	Material com Avaria		10/11/2006	R\$ 6,00	Bom
24656	CPU (ITAUTEC)	CIURUCA	Salas do Cartório		10/11/2006	R\$ 6,00	Bom
24657	MONITOR (ITAUTEC)	SP/DVPM	Material com Avaria		10/11/2006	R\$ 6,00	Bom
24658	ESTANTE AGLOMERADA	CGJ	Arquivo		10/11/2006	R\$ 6,00	Ótimo
24659	ESTANTE AGLOMERADA	CGJ	Arquivo		10/11/2006	R\$ 6,00	Ótimo
24660	ESTANTE AGLOMERADA	SEC/CGJ	Secretaria Judiciária da C.G.J		10/11/2006	R\$ 6,00	Ótimo
24661	GELADEIRA	CGJ	Copa		10/11/2006	R\$ 1.818,70	Ótimo
24662	BEBEDOURO ELETRICO, INOX, 2 TORNEIRAS.	SP/DVPM	Material com Avaria		10/11/2006	R\$ 379,00	Ótimo
24663	ESTABILIZADOR.	STEXP/CGJ	Setor de Expediente da CGJ		14/11/2006	R\$ 6,00	Bom
24664	CADEIRA GIRATORIA, SEM BRAÇOS	CIBARCE	Salas do Cartório		14/11/2006	R\$ 502,25	Ótimo
24665	IMPRESSORA	SP/DVPM	Material com Avaria		14/11/2006	R\$ 6,00	Bom
24666	APARELHO TELEFONICO	SP/DVPM	Materiais a Localizar		14/11/2006	R\$ 6,00	Ótimo
24667	SOFA COM 02 LUGARES	SP/DVPM	Material Disponível		14/11/2006	R\$ 1.121,03	Ótimo
24668	FRIGOBAR.	SEC/CGJ	Secretaria Judiciária da C.G.J		14/11/2006	R\$ 6,00	Ótimo
24669	APARELHO FONE/FAX	SP/DVPM	Material com Avaria		14/11/2006	R\$ 6,00	Ótimo
24670	APARELHO TELEFONICO	SP/DVPM	Material com Avaria		14/11/2006	R\$ 6,00	Ótimo
24671	TECLADO.	SP/DVPM	Material com Avaria		14/11/2006	R\$ 6,00	Bom
24672	CPU.	STARQ/FHR	Setor de Arquivo Geral		14/11/2006	R\$ 6,00	Bom
24673	MONITOR DE VIDEO.	SP/DVPM	Material com Avaria		14/11/2006	R\$ 6,00	Bom
24674	DIVISÓRIA DE MESA	SEC/CGJ	Secretaria Judiciária da C.G.J		14/11/2006	R\$ 182,99	Ótimo
24675	ARMÁRIO COM 02 PORTAS, MÉDIO	GABDSSM/TJ	Materiais a Localizar		14/11/2006	R\$ 876,50	Ótimo
24676	CADEIRA GIRATORIA, SEM BRAÇOS	JIJINF/COM	Juiz. Inf. e Juv. Infrac.:		14/11/2006	R\$ 502,25	Ótimo
24677	CADEIRA GIRATORIA, SEM BRAÇOS	CGJ	Setor do Selo		14/11/2006	R\$ 502,25	Ótimo
24678	CADEIRA GIRATORIA, SEM BRAÇOS	SP/DVPM	Materiais a Localizar		14/11/2006	R\$ 502,25	Ótimo

24679	CADEIRA FIXA, COM BRAÇOS	MP/FHR	SALA DO MINISTERIO PUBLICO	14/11/2006	R\$ 229,20	Ótimo
24680	ESTABILIZADOR.	SP/DVPM	Material com Avaria	14/11/2006	R\$ 6,00	Bom
24681	ESTABILIZADOR.	SP/DVPM	Material com Avaria	14/11/2006	R\$ 6,00	Bom
24682	ESTABILIZADOR.	SEC/CGJ	Secretaria Judiciária da C.G.J	14/11/2006	R\$ 6,00	Bom
24683	APARELHO FONE/FAX	SP/DVPM	Material com Avaria	14/11/2006	R\$ 6,00	Bom
24684	TECLADO.	SP/DVPM	Materiais a Localizar	14/11/2006	R\$ 6,00	Bom
24685	CPU.	PROJUDI/SIPAM	Salas do Cartório	14/11/2006	R\$ 6,00	Bom
24686	IMPRESSORA	CICVARZ	Salas do Cartório	14/11/2006	R\$ 6,00	Bom
24687	APARELHO TELEFONICO	SP/DVPM	Bens baixados	14/11/2006	R\$ 6,00	Bom
24688	IMPRESSORA	SP/DVPM	Material com Avaria	14/11/2006	R\$ 6,00	Bom
24689	CPU.	SP/DVPM	Materiais a Localizar	14/11/2006	R\$ 6,00	Bom
24690	MONITOR DE VIDEO.	CONEGE/CGJ	Coordenadoria do N.E.G.	14/11/2006	R\$ 6,00	Bom
24691	TECLADO.	SP/DVPM	Material com Avaria	14/11/2006	R\$ 6,00	Bom
24692	ESTANTE AGLOMERADA	SEC/CGJ	Secretaria Judiciária da C.G.J	14/11/2006	R\$ 6,00	Ótimo
24693	ESTANTE AGLOMERADA	SEC/CGJ	Secretaria Judiciária da C.G.J	14/11/2006	R\$ 6,00	Ótimo
24694	ESTANTE AGLOMERADA	SEC/CGJ	Secretaria Judiciária da C.G.J	14/11/2006	R\$ 6,00	Ótimo
24695	CADEIRA GIRATORIA, SEM BRAÇOS	CGJ	Setor do Selo	14/11/2006	R\$ 502,25	Ótimo
24696	LONGARINA COM 04 LUGARES	CINHAMU	Salas do Cartório	14/11/2006	R\$ 1.232,24	Ótimo
24697	LONGARINA 03 LUGARES POLIPROPILENO	DVENG/TJ	Divisão de Engenharia	14/11/2006	R\$ 1.035,00	Ótimo
24698	DIVISÓRIA DE MESA	STEXP/CGJ	Setor de Expediente da CGJ	04/12/2006	R\$ 162,06	Ótimo
24699	DIVISÓRIA DE MESA	STEXP/CGJ	Setor de Expediente da CGJ	04/12/2006	R\$ 162,06	Ótimo
24700	DIVISÓRIA DE MESA	STEXP/CGJ	Setor de Expediente da CGJ	04/12/2006	R\$ 162,06	Ótimo
24701	DIVISÓRIA DE MESA	STEXP/CGJ	Setor de Expediente da CGJ	04/12/2006	R\$ 162,06	Ótimo
24702	DIVISÓRIA DE MESA	STEXP/CGJ	Setor de Expediente da CGJ	04/12/2006	R\$ 182,99	Ótimo
24703	DIVISÓRIA DE MESA	STEXP/CGJ	Setor de Expediente da CGJ	04/12/2006	R\$ 182,99	Ótimo
24704	DIVISÓRIA DE MESA	STEXP/CGJ	Setor de Expediente da CGJ	04/12/2006	R\$ 182,99	Ótimo
24705	DIVISÓRIA DE MESA	STEXP/CGJ	Setor de Expediente da CGJ	04/12/2006	R\$ 182,99	Ótimo
24706	ARMÁRIO COM 02 PORTAS, ALTO	SP/DVPM	Salas do Cartório	05/12/2006	R\$ 600,00	Ótimo
24707	ARMÁRIO COM 02 PORTAS, ALTO	SP/DVPM	Salas do Cartório	05/12/2006	R\$ 600,00	Ótimo
24708	ARMÁRIO COM 02 PORTAS, ALTO	SP/DVPM	Salas do Cartório	05/12/2006	R\$ 600,00	Ótimo
24709	ARMÁRIO COM 02 PORTAS, ALTO	SP/DVPM	Salas do Cartório	05/12/2006	R\$ 600,00	Ótimo
24710	ARMÁRIO COM 02 PORTAS, ALTO	SP/DVPM	Salas do Cartório	05/12/2006	R\$ 600,00	Ótimo
24711	ARMÁRIO COM 02 PORTAS, ALTO	JECV14/FLFR	Salas do Cartório	05/12/2006	R\$ 600,00	Ótimo
24712	ARMÁRIO COM 02 PORTAS, ALTO	JECV11/FLFR	Salas do Cartório	05/12/2006	R\$ 600,00	Ótimo
24713	ARMÁRIO COM 02 PORTAS, ALTO	SP/DVPM	Salas do Cartório	05/12/2006	R\$ 600,00	Ótimo
24714	ARMÁRIO COM 02 PORTAS, ALTO	SP/DVPM	Materiais a Localizar	05/12/2006	R\$ 600,00	Ótimo
24715	ARMÁRIO COM 02 PORTAS, ALTO	SP/DVPM	Salas do Cartório	05/12/2006	R\$ 600,00	Ótimo
24716	MESA SEM GAVETA	SP/DVPM	Materiais a Localizar	06/12/2006	R\$ 290,00	Ótimo
24717	GAVETEIRO VOLANTE, COM 03 GAVETAS	CIBACRE	Salas do Cartório	06/12/2006	R\$ 226,00	Ótimo
24718	CADEIRA FIXA, COM BRAÇOS	SP/DVPM	Materiais a Localizar	06/12/2006	R\$ 103,00	Ótimo
24719	CADEIRA FIXA, COM BRAÇOS	SP/DVPM	Salas do Cartório	06/12/2006	R\$ 103,00	Ótimo
24720	CADEIRA GIRATÓRIA COM BRAÇOS	SP/DVPM	Salas do Cartório	06/12/2006	R\$ 500,00	Ótimo
24721	APARELHO TELEFONICO	SP/DVPM	Materiais a Localizar	06/12/2006	R\$ 6,00	Ótimo
24722	APARELHO TELEFONICO	SP/DVPM	Material com Avaria	06/12/2006	R\$ 6,00	Ótimo
24723	AR CONDICIONADO	SP/DVPM	Material com Avaria	06/12/2006	R\$ 6,00	Ótimo
24724	DIVISÓRIA DE MESA	SEC/CGJ	Secretaria Judiciária da C.G.J	06/12/2006	R\$ 182,99	Ótimo
24725	CADEIRA GIRATORIA, SEM BRAÇOS	SEC/CGJ	Secretaria Judiciária da C.G.J	06/12/2006	R\$ 502,25	Ótimo
24726	CADEIRA GIRATORIA, SEM BRAÇOS	CGJ	Setor do Selo	06/12/2006	R\$ 502,25	Ótimo
24727	CADEIRA GIRATORIA, SEM BRAÇOS	VCM11/FHR	Salas do Cartório	06/12/2006	R\$ 502,25	Ótimo
24728	TECLADO.	STIAUX/CGJ	Setor de Juizes Auxiliares da CGJ	06/12/2006	R\$ 6,00	Bom
24729	CPU.	STIAUX/CGJ	Setor de Juizes Auxiliares da CGJ	06/12/2006	R\$ 6,00	Bom
24730	MONITOR DE VIDEO.	STIAUX/CGJ	Setor de Juizes Auxiliares da CGJ	06/12/2006	R\$ 6,00	Bom
24731	IMPRESSORA	SP/DVPM	Material com Avaria	06/12/2006	R\$ 6,00	Bom
24732	SOFA COM 02 LUGARES	GABDMPSGM/TJ	Gabinete	06/12/2006	R\$ 1.121,03	Ótimo
24733	MESA SEM GAVETA	SP/DVPM	Salas do Cartório	06/12/2006	R\$ 185,00	Ótimo
24734	MESA SEM GAVETA	SP/DVPM	Salas do Cartório	06/12/2006	R\$ 185,00	Ótimo
24735	MESA SEM GAVETA	SP/DVPM	Materiais a Localizar	06/12/2006	R\$ 210,00	Ótimo
24736	MESA PARA COMPUTADOR 2	SP/DVPM	Materiais a Localizar	06/12/2006	R\$ 180,00	Ótimo
24737	CADEIRA FIXA, COM BRAÇOS	CIJURUA	Salas do Cartório	09/11/2006	R\$ 229,20	Ótimo
24738	CADEIRA FIXA, SEM BRAÇOS.	VFAM2/FLFR	Salas do Cartório	06/12/2006	R\$ 103,00	Ótimo
24739	CADEIRA FIXA, SEM BRAÇOS.	SP/DVPM	Gab. da Corregedoria Geral de	06/12/2006	R\$ 103,00	Ótimo
24740	CADEIRA FIXA, SEM BRAÇOS.	STMAN/FLFR	Setor de Manutenção do FLFR	06/12/2006	R\$ 103,00	Ótimo
24741	CADEIRA FIXA, SEM BRAÇOS.	SP/DVPM	Salas do Cartório	06/12/2006	R\$ 103,00	Ótimo
24742	GELADEIRA	SP/DVPM	Material com Avaria	06/12/2006	R\$ 1.818,70	Ótimo
24743	BEBEDOURO PARA GARRAFAO	SP/DVPM	Materiais a Localizar	06/12/2006	R\$ 379,00	Ótimo
24744	CADEIRA GIRATÓRIA COM BRAÇOS	SEC/CGJ	Secretaria Judiciária da C.G.J	06/12/2006	R\$ 502,25	Ótimo
24745	CADEIRA FIXA, COM BRAÇOS	SP/DVPM	Materiais a Localizar	06/12/2006	R\$ 229,20	Ótimo
24746	CADEIRA FIXA, COM BRAÇOS	SEC/CGJ	Secretaria Judiciária da C.G.J	06/12/2006	R\$ 229,20	Ótimo
24747	APARELHO TELEFONICO	SP/DVPM	Materiais a Localizar	06/12/2006	R\$ 6,00	Ótimo
24748	GAVETEIRO VOLANTE, COM 03 GAVETAS	CGJ	Setor do Selo	06/12/2006	R\$ 562,70	Ótimo
24749	GAVETEIRO VOLANTE, COM 03 GAVETAS	CGJ	Setor do Selo	06/12/2006	R\$ 562,70	Ótimo
24750	AR CONDICIONADO	SP/DVPM	Material com Avaria	06/12/2006	R\$ 6,00	Ótimo
24751	CADEIRA GIRATORIA, SEM BRAÇOS	CGJ	Setor do Selo	06/12/2006	R\$ 502,25	Ótimo
24752	CADEIRA GIRATORIA, SEM BRAÇOS	STAM/FHR	Diretoria	06/12/2006	R\$ 502,25	Ótimo
24753	CADEIRA GIRATORIA, SEM BRAÇOS	CGJ	Setor do Selo	06/12/2006	R\$ 502,25	Ótimo
24754	CADEIRA GIRATORIA, SEM BRAÇOS	CGJ	Sala de Reunião	06/12/2006	R\$ 502,25	Ótimo
24755	ARMÁRIO COM 02 PORTAS, MÉDIO	SP/DVPM	Salas do Cartório	07/12/2006	R\$ 585,00	Ótimo
24756	ARMÁRIO COM 02 PORTAS, MÉDIO	SP/DVPM	Salas do Cartório	07/12/2006	R\$ 585,00	Ótimo
24757	ARMÁRIO COM 02 PORTAS, MÉDIO	SP/DVPM	Materiais a Localizar	07/12/2006	R\$ 585,00	Ótimo
24758	ARMÁRIO COM 02 PORTAS, MÉDIO	SP/DVPM	Salas do Cartório	07/12/2006	R\$ 585,00	Ótimo
24759	ARMÁRIO COM 02 PORTAS, MÉDIO	SP/DVPM	Salas do Cartório	07/12/2006	R\$ 585,00	Ótimo
24760	ARMÁRIO COM 02 PORTAS, MÉDIO	SP/DVPM	Materiais a Localizar	07/12/2006	R\$ 585,00	Ótimo
24761	ARMÁRIO COM 02 PORTAS, MÉDIO	SP/DVPM	Salas do Cartório	07/12/2006	R\$ 585,00	Ótimo
24762	GAVETEIRO FIXO C/4 GAVETAS	3VFAM/FAM	Salas do Cartório	07/12/2006	R\$ 360,00	Ótimo
24763	GAVETEIRO FIXO C/4 GAVETAS	3VFAM/FAM	Salas do Cartório	07/12/2006	R\$ 360,00	Ótimo
24764	GAVETEIRO FIXO C/4 GAVETAS	JECVDFCM1/FAM	Salas do Cartório	07/12/2006	R\$ 360,00	Ótimo
24765	GAVETEIRO FIXO C/4 GAVETAS	SP/DVPM	Materiais a Localizar	07/12/2006	R\$ 360,00	Ótimo
24766	ARMÁRIO COM 02 PORTAS "BAIXO"	SP/DVPM	Materiais a Localizar	07/12/2006	R\$ 370,00	Ótimo
24767	MESA DE TRABALHO ORGÂNICA L	GABDJSM	Gabinete	07/12/2006	R\$ 400,00	Ótimo
24768	MESA DE TRABALHO ORGÂNICA L	JCV5/FHR	Salas do Cartório	07/12/2006	R\$ 400,00	Ótimo
24769	MESA DE TRABALHO ORGÂNICA L	JECVDFCM1/FAM	Salas do Cartório	07/12/2006	R\$ 400,00	Ótimo
24770	MESA DE TRABALHO ORGÂNICA L	GABDJSM	Gabinete	07/12/2006	R\$ 400,00	Ótimo

24771	CADEIRA GIRATÓRIA COM BRAÇOS	SP/DVPM	Materiais a Localizar		07/12/2006	R\$ 490,00		Ótimo
24772	CADEIRA GIRATÓRIA COM BRAÇOS	SP/DVPM	Material com avaria para dar		07/12/2006	R\$ 490,00		Ótimo
24773	CADEIRA GIRATORIA, SEM BRAÇOS	SP/DVPM	Materiais a Localizar		07/12/2006	R\$ 262,00		Ótimo
24774	CADEIRA GIRATORIA, SEM BRAÇOS	SP/DVPM	Estoque material novo		07/12/2006	R\$ 262,00		Ótimo
24775	CADEIRA FIXA, COM BRAÇOS	SP/DVPM	Materiais a Localizar		07/12/2006	R\$ 300,00		Ótimo
24776	MESA SEM GAVETA	SP/DVPM	Salas do Cartório		07/12/2006	R\$ 210,00		Ótimo
24777	SUORTE PARA CPU	JECV14/FLFR	Salas do Cartório		07/12/2006	R\$ 60,00		Ótimo
24778	AR CONDICIONADO	SP/DVPM	Material com Avaria		07/12/2006	R\$ 6,00		Ótimo
24779	AR CONDICIONADO	SP/DVPM	Material com Avaria		07/12/2006	R\$ 6,00		Ótimo
24780	APARELHO FONE/FAX	VRPP/FHR	Salas do Cartório		07/12/2006	R\$ 390,00		Ótimo
24781	APARELHO TELEFONICO	SP/DVPM	Bens baixados		07/12/2006	R\$ 6,00		Ótimo
24782	APARELHO TELEFONICO	SP/DVPM	Bens baixados		07/12/2006	R\$ 6,00		Ótimo
24783	SCANNER DE MESA:	SP/DVPM	Material com Avaria		07/12/2006	R\$ 6,00		Ótimo
24784	BEBEDOURO ELÉTRICO.	SP/DVPM	Material com Avaria		07/12/2006	R\$ 6,00		Ótimo
24785	REFRIGERADOR	VRPP/FHR	Salas do Cartório		07/12/2006	R\$ 6,00		Ótimo
24786	CADEIRA FIXA, SEM BRAÇOS.	STAJUI/FLFR	Setor de Ajuizamento do FLFR		07/12/2006	R\$ 103,00		Ótimo
24787	CADEIRA FIXA, SEM BRAÇOS.	SP/DVPM	Materiais a Localizar		07/12/2006	R\$ 103,00		Ótimo
24788	MESA SEM GAVETA	GABDSSM/TJ	Materiais a Localizar		30/12/2005	R\$ 6,00		Ótimo
24789	SOFA COM 02 LUGARES	STAPP/TJ	Secretaria do Tribunal Pleno		07/12/2006	R\$ 1.121,03		Ótimo
24790	SOFA COM 02 LUGARES	STAPP/TJ	Secretaria do Tribunal Pleno		07/12/2006	R\$ 1.121,03		Ótimo
24791	SOFA COM 02 LUGARES	SCCR/TJ	Secretaria das Câmaras Reunidas		07/12/2006	R\$ 1.121,03		Ótimo
24792	MESA DE REUNIÃO	SP/DVPM	Materiais a Localizar		07/12/2006	R\$ 285,00		Ótimo
24793	ARMÁRIO SUSPENSO COM PIA	SP/DVPM	Materiais a Localizar		07/12/2006	R\$ 6,00		Ótimo
24794	ARMÁRIO COM 03 PORTAS DE VIDRO	STAPP/TJ	Secretaria do Tribunal Pleno		07/12/2006	R\$ 6,00		Ótimo
24795	SOFA COM 02 LUGARES	STAPP/TJ	Secretaria do Tribunal Pleno		07/12/2006	R\$ 1.121,03		Ótimo
24796	SOFA COM 02 LUGARES	DVTCIP/TJ	Salas do PROJUD no Anexo		07/12/2006	R\$ 1.121,03		Ótimo
24797	Mesa de Centro, Vidro, 0,41x1,0x0,60 M (AxLxP)	STAPP/TJ	Secretaria do Tribunal Pleno		30/12/2005	R\$ 885,35		Ótimo
24798	CADEIRA GIRATÓRIA COM BRAÇOS	DVPESSOAL/TJ	Divisão de Pessoal		07/12/2006	R\$ 490,00		Ótimo
24799	CADEIRA FIXA, COM BRAÇOS	SP/DVPM	Materiais a Localizar		07/12/2006	R\$ 300,00		Ótimo
24800	CADEIRA FIXA, COM BRAÇOS	SP/DVPM	Materiais a Localizar		07/12/2006	R\$ 300,00		Ótimo
24801	APARELHO TELEFONICO	SP/DVPM	Materiais a Localizar		07/12/2006	R\$ 6,00		Ótimo
24802	Mesa de Centro, Vidro, 0,41x1,0x0,60 M (AxLxP)	GABDYSO/TJ	Gabinete		07/12/2006	R\$ 885,35		Ótimo
24803	SOFA COM 02 LUGARES	GABDPCCL/TJ	Salas do Cartório		07/12/2006	R\$ 1.121,03		Ótimo
24804	SOFA COM 02 LUGARES	SGJ/TJAM	Secretaria Geral de Justiça		07/12/2006	R\$ 1.121,03		Ótimo
24805	PORTA PAPEL HIGIÊNICO	SP/DVPM	Material com Avaria		07/12/2006	R\$ 6,00		Ótimo
24806	GAVETEIRO VOLANTE, COM 03 GAVETAS	SP/DVPM	Materiais a Localizar		07/12/2006	R\$ 226,50		Ótimo
24807	ARMÁRIO COM 02 PORTAS, ALTO	VFAM2/FLFR	Salas do Cartório		07/12/2006	R\$ 600,00		Ótimo
24808	AR CONDICIONADO	SP/DVPM	Material com Avaria		07/12/2006	R\$ 6,00		Ótimo
24809	ARMÁRIO COM 02 PORTAS, ALTO	STAJUI/FLFR	Setor de Ajuizamento do FLFR		07/12/2006	R\$ 600,00		Ótimo
24810	MESA SEM GAVETA	VCM1/FHR	Salas do Cartório		07/12/2006	R\$ 200,00		Ótimo
24811	GAVETEIRO VOLANTE, COM 03 GAVETAS	SP/DVPM	Salas do Cartório		07/12/2006	R\$ 226,50		Ótimo
24812	APARELHO TELEFONICO	SP/DVPM	Materiais a Localizar		07/12/2006	R\$ 6,00		Ótimo
24813	AR CONDICIONADO	SP/DVPM	Material com Avaria		07/12/2006	R\$ 6,00		Ótimo
24814	CADEIRA FIXA, COM BRAÇOS	CICCAST	Salas do Cartório		07/12/2006	R\$ 300,00		Ótimo
24815	CADEIRA FIXA, COM BRAÇOS	SP/DVPM	Salas do Cartório		07/12/2006	R\$ 300,00		Ótimo
24816	CADEIRA GIRATÓRIA COM BRAÇOS	SP/DVPM	Materiais a Localizar		07/12/2006	R\$ 490,00		Ótimo
24817	MESA SEM GAVETA	VFAM2/FLFR	Salas do Cartório		07/12/2006	R\$ 185,00		Ótimo
24818	MESA PARA COMPUTADOR 2	SP/DVPM	Material com avaria para dar		07/12/2006	R\$ 180,00		Ótimo
24819	SUORTE PARA CPU	VFAM2/FLFR	Salas do Cartório		07/12/2006	R\$ 60,00		Ótimo
24820	SUORTE PARA CPU	VFAM2/FLFR	Salas do Cartório		07/12/2006	R\$ 60,00		Ótimo
24821	APARELHO TELEFONICO	VFAM2/FLFR	Salas do Cartório		07/12/2006	R\$ 6,00		Ótimo
24822	CADEIRA GIRATORIA, SEM BRAÇOS	SP/DVPM	Materiais a Localizar		07/12/2006	R\$ 262,00		Ótimo
24823	CADEIRA FIXA, SEM BRAÇOS.	SP/DVPM	Materiais a Localizar		07/12/2006	R\$ 103,00		Ótimo
24824	CADEIRA FIXA, SEM BRAÇOS.	SP/DVPM	Materiais a Localizar		07/12/2006	R\$ 103,00		Ótimo
24825	CADEIRA FIXA, SEM BRAÇOS.	SP/DVPM	Materiais a Localizar		07/12/2006	R\$ 103,00		Ótimo
24826	CADEIRA FIXA, SEM BRAÇOS.	SP/DVPM	Materiais a Localizar		07/12/2006	R\$ 103,00		Ótimo
24827	AR CONDICIONADO	VFAM2/FLFR	Salas do Cartório		07/12/2006	R\$ 6,00		Ótimo
24828	TABLETS DIGITAL	SP/DVPM	Materiais a Localizar		07/12/2006	R\$ 6,00		Ótimo
24829	MESA SEM GAVETA	VFAM2/FLFR	Salas do Cartório		07/12/2006	R\$ 185,00		Ótimo
24830	MESA PARA COMPUTADOR 2	STAJUI/FLFR	Setor de Ajuizamento do FLFR		11/12/2006	R\$ 180,00		Ótimo
24831	SUORTE PARA CPU	VFAM2/FLFR	Salas do Cartório		11/12/2006	R\$ 60,00		Ótimo
24832	APARELHO TELEFONICO	SP/DVPM	Material Disponível		11/12/2006	R\$ 6,00		Ótimo
24833	AR CONDICIONADO	VFAM2/FLFR	Salas do Cartório		11/12/2006	R\$ 6,00		Ótimo
24834	CADEIRA GIRATORIA, SEM BRAÇOS	SP/DVPM	Materiais a Localizar		11/12/2006	R\$ 262,00		Ótimo
24835	CADEIRA GIRATORIA, SEM BRAÇOS	DVEXPED/TJ	Divisão de Expediente Judicial		11/12/2006	R\$ 502,25		Ótimo
24836	CADEIRA FIXA, SEM BRAÇOS.	SP/DVPM	Materiais a Localizar		11/12/2006	R\$ 103,00		Ótimo
24837	CADEIRA FIXA, SEM BRAÇOS.	STMAN/TJ	Setor de manutenção TJA		11/12/2006	R\$ 103,00		Ótimo
24838	CADEIRA FIXA, SEM BRAÇOS.	VFAM2/FLFR	Salas do Cartório		11/12/2006	R\$ 103,00		Ótimo
24839	CADEIRA FIXA, SEM BRAÇOS.	STMAN/TJ	Setor de manutenção TJA		11/12/2006	R\$ 103,00		Ótimo
24840	TABLETS DIGITAL	SP/DVPM	Materiais a Localizar		11/12/2006	R\$ 6,00		Ótimo
24841	MESA SEM GAVETA	SP/DVPM	Materiais a Localizar		11/12/2006	R\$ 185,00		Ótimo
24842	MESA PARA COMPUTADOR 2	SP/DVPM	Salas do Cartório		11/12/2006	R\$ 180,00		Ótimo
24843	SUORTE PARA CPU	SP/DVPM	Materiais a Localizar		11/12/2006	R\$ 60,00		Ótimo
24844	AR CONDICIONADO	SP/DVPM	Material com Avaria		11/12/2006	R\$ 6,00		Ótimo
24845	GELADEIRA	SP/DVPM	Material com avaria para dar		11/12/2006	R\$ 1.818,70		Ótimo
24846	APARELHO TELEFONICO	SP/DVPM	Materiais a Localizar		11/12/2006	R\$ 6,00		Ótimo
24847	BEBEDOURO ELÉTRICO.	SP/DVPM	Materiais a Localizar		11/12/2006	R\$ 379,00		Ótimo
24848	CADEIRA FIXA, COM BRAÇOS	SP/DVPM	Materiais a Localizar		11/12/2006	R\$ 229,20		Ótimo
24849	CADEIRA FIXA, COM BRAÇOS	PTJ/FHR	Plenário - Sala de Espera		11/12/2006	R\$ 229,20		Ótimo
24850	CADEIRA GIRATORIA, SEM BRAÇOS	JECVDFCM1/FAM	Salas do Cartório		11/12/2006	R\$ 262,00		Ótimo
24851	CADEIRA FIXA, SEM BRAÇOS.	SP/DVPM	Salas do Cartório		11/12/2006	R\$ 103,00		Ótimo
24852	CADEIRA FIXA, SEM BRAÇOS.	SP/DVPM	Material Disponível		11/12/2006	R\$ 103,00		Ótimo
24853	CADEIRA FIXA, SEM BRAÇOS.	SP/DVPM	Materiais a Localizar		11/12/2006	R\$ 103,00		Ótimo
24854	CADEIRA FIXA, SEM BRAÇOS.	SP/DVPM	Materiais a Localizar		11/12/2006	R\$ 103,00		Ótimo
24855	MESA SEM GAVETA	SP/DVPM	Materiais a Localizar		11/12/2006	R\$ 185,00		Ótimo
24856	MESA PARA COMPUTADOR 2	JECV14/FLFR	Salas do Cartório		11/12/2006	R\$ 180,00		Ótimo
24857	SUORTE PARA CPU	VFAM2/FLFR	Salas do Cartório		11/12/2006	R\$ 60,00		Ótimo
24858	APARELHO TELEFONICO	SP/DVPM	Material com Avaria		11/12/2006	R\$ 6,00		Ótimo
24859	AR CONDICIONADO	SP/DVPM	Material com Avaria		11/12/2006	R\$ 6,00		Ótimo
24860	MESA SEM GAVETA	STAPP/TJ	Materiais a Localizar		11/12/2006	R\$ 6,00		Ótimo
24861	MESA SEM GAVETA	STAPP/TJ	Secretaria do Tribunal Pleno		11/12/2006	R\$ 6,00		Ótimo
24862	CADEIRA GIRATÓRIA COM BRAÇOS	SP/DVPM	Material com Avaria		11/12/2006	R\$ 490,00		Ótimo

24863	CADEIRA FIXA, SEM BRAÇOS.	JECV11/FLFR	Salas do Cartório		11/12/2006	R\$ 103,00	Ótimo
24864	CADEIRA FIXA, SEM BRAÇOS.	VFAM2/FLFR	Salas do Cartório		11/12/2006	R\$ 103,00	Ótimo
24865	CADEIRA FIXA, SEM BRAÇOS.	STAJUI/FLFR	Setor de Ajuizamento do FLFR		11/12/2006	R\$ 103,00	Ótimo
24866	CADEIRA FIXA, SEM BRAÇOS.	SP/DVPM	Materiais a Localizar		11/12/2006	R\$ 103,00	Ótimo
24867	TABLETS DIGITAL	JECV14/FLFR	Salas do Cartório		11/12/2006	R\$ 6,00	Ótimo
24868	GAVETEIRO VOLANTE, COM 03 GAVETAS	SP/DVPM	Setor de Patrimônio - FHR		11/12/2006	R\$ 562,70	Ótimo
24869	ARMÁRIO COM 02 PORTAS, ALTO	JECV11/FLFR	Salas do Cartório		11/12/2006	R\$ 600,00	Ótimo
24870	ARMÁRIO COM 02 PORTAS, ALTO	JECV11/FLFR	Salas do Cartório		11/12/2006	R\$ 600,00	Ótimo
24871	ARMÁRIO COM 02 PORTAS, ALTO	SP/DVPM	Material com Avaria		11/12/2006	R\$ 600,00	Ótimo
24872	ARMÁRIO COM 02 PORTAS, ALTO	CIMANI/2V	Salas do Cartório		11/12/2006	R\$ 600,00	Ótimo
24873	CADEIRA GIRATÓRIA COM BRAÇOS	CODP2G/TJ	Coord. Distribuição Processual 2ª		11/12/2006	R\$ 502,25	Ótimo
24874	ARMÁRIO SUSPENSO COM PIA	JECV11/FLFR	Salas do Cartório		11/12/2006	R\$ 6,00	Ótimo
24875	BEBEDOURO ELÉTRICO.	JECV11/FLFR	Salas do Cartório		11/12/2006	R\$ 6,00	Ótimo
24876	REFRIGERADOR	JECV11/FLFR	Salas do Cartório		11/12/2006	R\$ 6,00	Ótimo
24877	MESA DE REUNIÃO	JECV11/FLFR	Salas do Cartório		11/12/2006	R\$ 285,00	Ótimo
24878	PORTA PAPEL HIGIÊNICO	SP/DVPM	Material com Avaria		11/12/2006	R\$ 6,00	Ótimo
24879	MESA "U" SEM GAVETA	STAPP/TJ	Materiais a Localizar		11/12/2006	R\$ 6,00	Ótimo
24880	MESA SEM GAVETA	JECV11/FLFR	Salas do Cartório		11/12/2006	R\$ 290,00	Ótimo
24881	MESA SEM GAVETA	DVCERIM/TJ	Sala da Divisão de Cerimonial		11/12/2006	R\$ 6,00	Ótimo
24882	MESA DE TRABALHO ORGÂNICA L	JECV11/FLFR	Salas do Cartório		11/12/2006	R\$ 400,00	Ótimo
24883	MESA SEM GAVETA	STAPP/TJ	Materiais a Localizar		11/12/2006	R\$ 6,00	Ótimo
24884	GAVETEIRO VOLANTE, COM 03 GAVETAS	STAJUI/FLFR	Setor de Ajuizamento do FLFR		11/12/2006	R\$ 226,50	Ótimo
24885	MESA SEM GAVETA	STAPP/TJ	Materiais a Localizar		11/12/2006	R\$ 6,00	Ótimo
24886	ARMÁRIO COM 02 PORTAS "BAIXO"	JECV11/FLFR	Salas do Cartório		11/12/2006	R\$ 370,00	Ótimo
24887	ARMÁRIO COM 02 PORTAS, ALTO	JECV11/FLFR	Salas do Cartório		11/12/2006	R\$ 600,00	Ótimo
24888	SUPORTE PARA CPU	JECV11/FLFR	Salas do Cartório		11/12/2006	R\$ 60,00	Ótimo
24889	CADEIRA GIRATÓRIA COM BRAÇOS	SP/DVPM	Materiais a Localizar		11/12/2006	R\$ 6,00	Ótimo
24890	CADEIRA GIRATÓRIA COM BRAÇOS	EASTIAM	Sala da Escola de Aperf. do		11/12/2006	R\$ 6,00	Ótimo
24891	CADEIRA GIRATÓRIA COM BRAÇOS	STAPP/TJ	Materiais a Localizar		11/12/2006	R\$ 6,00	Ótimo
24892	CADEIRA GIRATÓRIA COM BRAÇOS	SP/DVPM	Materiais a Localizar		11/12/2006	R\$ 6,00	Ótimo
24893	CADEIRA GIRATÓRIA COM BRAÇOS	SP/DVPM	Materiais a Localizar		11/12/2006	R\$ 6,00	Ótimo
24894	CADEIRA GIRATÓRIA COM BRAÇOS	STAPP/TJ	Materiais a Localizar		11/12/2006	R\$ 6,00	Ótimo
24895	CADEIRA GIRATÓRIA COM BRAÇOS	SP/DVPM	Materiais a Localizar		11/12/2006	R\$ 6,00	Ótimo
24896	SOFA COM 02 LUGARES	SP/DVPM	Materiais a Localizar		11/12/2006	R\$ 1.118,00	Ótimo
24897	CADEIRA GIRATÓRIA COM BRAÇOS	STAPP/TJ	Materiais a Localizar		11/12/2006	R\$ 6,00	Ótimo
24898	CADEIRA GIRATÓRIA COM BRAÇOS	JECV11/FLFR	Salas do Cartório		11/12/2006	R\$ 500,00	Ótimo
24899	CADEIRA FIXA, COM BRAÇOS	STSCDR/FHR	Auditório - Sala de Som		11/12/2006	R\$ 229,20	Ótimo
24900	CADEIRA FIXA, COM BRAÇOS	10JECV/FAM	Salas do Cartório		11/12/2006	R\$ 229,20	Ótimo
24901	CADEIRA FIXA, COM BRAÇOS	STSCDR/FHR	Auditório - Sala de Som		11/12/2006	R\$ 229,20	Ótimo
24902	CADEIRA FIXA, COM BRAÇOS	SP/DVPM	Materiais a Localizar		11/12/2006	R\$ 229,20	Ótimo
24903	CADEIRA FIXA, COM BRAÇOS	SP/DVPM	Materiais a Localizar		11/12/2006	R\$ 229,20	Ótimo
24904	CADEIRA FIXA, COM BRAÇOS	SP/DVPM	Materiais a Localizar		11/12/2006	R\$ 229,20	Ótimo
24905	CADEIRA FIXA, COM BRAÇOS	SP/DVPM	Materiais a Localizar		11/12/2006	R\$ 229,20	Ótimo
24906	CADEIRA FIXA, COM BRAÇOS	SP/DVPM	Materiais a Localizar		11/12/2006	R\$ 229,20	Ótimo
24907	CADEIRA FIXA, COM BRAÇOS	STAPP/TJ	Materiais a Localizar		11/12/2006	R\$ 229,20	Ótimo
24908	CADEIRA FIXA, COM BRAÇOS	SCCR/TJ	Secretaria das Câmaras Reunidas		11/12/2006	R\$ 229,20	Ótimo
24909	CADEIRA FIXA, COM BRAÇOS	SP/DVPM	Materiais a Localizar		11/12/2006	R\$ 229,20	Ótimo
24910	CADEIRA FIXA, COM BRAÇOS	STAPP/TJ	Materiais a Localizar		11/12/2006	R\$ 229,20	Ótimo
24911	CADEIRA FIXA, COM BRAÇOS	SP/DVPM	Materiais a Localizar		11/12/2006	R\$ 229,20	Ótimo
24912	CADEIRA FIXA, COM BRAÇOS	STAPP/TJ	Materiais a Localizar		11/12/2006	R\$ 229,20	Ótimo
24913	CADEIRA GIRATÓRIA COM BRAÇOS	JECV11/FLFR	Salas do Cartório		11/12/2006	R\$ 300,00	Ótimo
24914	CADEIRA GIRATÓRIA COM BRAÇOS	JECV11/FLFR	Salas do Cartório		11/12/2006	R\$ 300,00	Ótimo
24915	PÚLPITO COM 2 RODINHAS,AGLO.PRETO,ALTURA	STAPP/TJ	Setor de Apoio ao Pleno e		11/12/2006	R\$ 6,00	Ótimo
24916	APARELHO TELEFONICO	SP/DVPM	Material com Avaria		11/12/2006	R\$ 6,00	Ótimo
24917	CADEIRA GIRATÓRIA COM BRAÇOS	SP/DVPM	Materiais a Localizar		11/12/2006	R\$ 6,00	Ótimo
24918	CABIDEIRO	STAPP/TJ	Materiais a Localizar		11/12/2006	R\$ 6,00	Ótimo
24919	PORTA PAPEL HIGIÊNICO	SP/DVPM	Material com Avaria		11/12/2006	R\$ 6,00	Ótimo
24920	PORTA PAPEL HIGIÊNICO	SP/DVPM	Material com Avaria		11/12/2006	R\$ 6,00	Ótimo
24921	PORTA PAPEL HIGIÊNICO	SP/DVPM	Material com Avaria		11/12/2006	R\$ 6,00	Ótimo
24922	MESA SEM GAVETA	JECV11/FLFR	Salas do Cartório		11/12/2006	R\$ 185,00	Ótimo
24923	MESA SEM GAVETA	JECV11/FLFR	Salas do Cartório		11/12/2006	R\$ 185,00	Ótimo
24924	MESA "U" SEM GAVETA	SP/DVPM	Materiais a Localizar		11/12/2006	R\$ 6,00	Ótimo
24925	MESA SEM GAVETA	SP/DVPM	Materiais a Localizar		11/12/2006	R\$ 6,00	Ótimo
24926	MESA SEM GAVETA	STAPP/TJ	Materiais a Localizar		12/12/2006	R\$ 6,00	Ótimo
24927	CADEIRA GIRATÓRIA COM BRAÇOS	GABPRES	Gabinete da Presidencia		12/12/2006	R\$ 6,00	Ótimo
24928	CADEIRA GIRATÓRIA COM BRAÇOS	CGJ	Gabinete dos Juizes Auxiliares 3		12/12/2006	R\$ 6,00	Ótimo
24929	CADEIRA GIRATÓRIA COM BRAÇOS	SP/DVPM	Materiais a Localizar		12/12/2006	R\$ 6,00	Ótimo
24930	CADEIRA GIRATÓRIA COM BRAÇOS	STAPP/TJ	Materiais a Localizar		12/12/2006	R\$ 6,00	Ótimo
24931	CADEIRA GIRATÓRIA COM BRAÇOS	STAPP/TJ	Materiais a Localizar		12/12/2006	R\$ 6,00	Ótimo
24932	CADEIRA GIRATÓRIA COM BRAÇOS	SP/DVPM	Materiais a Localizar		12/12/2006	R\$ 6,00	Ótimo
24933	CADEIRA GIRATÓRIA COM BRAÇOS	STAPP/TJ	Setor de Apoio ao Pleno e		12/12/2006	R\$ 6,00	Ótimo
24934	CADEIRA GIRATÓRIA COM BRAÇOS	SCCCV3/TJ	Secretaria da 3ª Câmara Cível		12/12/2006	R\$ 6,00	Ótimo
24935	CADEIRA FIXA, COM BRAÇOS	SP/DVPM	Materiais a Localizar		12/12/2006	R\$ 229,20	Ótimo
24936	CADEIRA FIXA, COM BRAÇOS	SP/DVPM	Materiais a Localizar		12/12/2006	R\$ 229,20	Ótimo
24937	CADEIRA FIXA, COM BRAÇOS	SP/DVPM	Materiais a Localizar		12/12/2006	R\$ 229,20	Ótimo
24938	CADEIRA FIXA, COM BRAÇOS	SP/DVPM	Materiais a Localizar		12/12/2006	R\$ 229,20	Ótimo
24939	CADEIRA FIXA, COM BRAÇOS	SP/DVPM	Materiais a Localizar		12/12/2006	R\$ 229,20	Ótimo
24940	CADEIRA FIXA, COM BRAÇOS	STAPP/TJ	Materiais a Localizar		12/12/2006	R\$ 229,20	Ótimo
24941	CADEIRA FIXA, COM BRAÇOS	PTJ/TJ	Salas do Protocolo		12/12/2006	R\$ 229,20	Ótimo
24942	CADEIRA FIXA, COM BRAÇOS	SP/DVPM	Materiais a Localizar		12/12/2006	R\$ 229,20	Ótimo
24943	CADEIRA FIXA, COM BRAÇOS	STAPP/TJ	Materiais a Localizar		12/12/2006	R\$ 229,20	Ótimo
24944	CADEIRA FIXA, COM BRAÇOS	STAPP/TJ	Materiais a Localizar		12/12/2006	R\$ 229,20	Ótimo
24945	CADEIRA FIXA, COM BRAÇOS	SP/DVPM	Materiais a Localizar		12/12/2006	R\$ 229,20	Ótimo
24946	CADEIRA FIXA, COM BRAÇOS	SP/DVPM	Material com Avaria		12/12/2006	R\$ 229,20	Ótimo
24947	CADEIRA FIXA, COM BRAÇOS	STAPP/TJ	Materiais a Localizar		12/12/2006	R\$ 229,20	Ótimo
24948	CADEIRA FIXA, COM BRAÇOS	STAPP/TJ	Materiais a Localizar		12/12/2006	R\$ 229,20	Ótimo
24949	CADEIRA FIXA, COM BRAÇOS	SP/DVPM	Materiais a Localizar		12/12/2006	R\$ 229,20	Ótimo
24950	PÚLPITO COM 2 RODINHAS,AGLO.PRETO,ALTURA	SP/DVPM	Materiais a Localizar		12/12/2006	R\$ 6,00	Ótimo
24951	CABIDEIRO	SP/DVPM	Materiais a Localizar		12/12/2006	R\$ 6,00	Ótimo
24952	APARELHO TELEFONICO	SCCCM1/TJ	Secretaria da 1ª Câmara Criminal		12/12/2006	R\$ 6,00	Ótimo
24953	ARMÁRIO COM 02 PORTAS, MÉDIO	SP/DVPM	Materiais a Localizar		12/12/2006	R\$ 876,50	Ótimo
24954	MESA "U" SEM GAVETA	SP/DVPM	Materiais a Localizar		12/12/2006	R\$ 6,00	Ótimo

24955	MESA SEM GAVETA	SP/DVPM	Materiais a Localizar		12/12/2006	R\$ 6,00	Ótimo
24956	MESA SEM GAVETA	SP/DVPM	Materiais a Localizar		12/12/2006	R\$ 6,00	Ótimo
24957	CADEIRA GIRATÓRIA COM BRAÇOS	STAPP/TJ	Materiais a Localizar		12/12/2006	R\$ 6,00	Ótimo
24958	CADEIRA GIRATÓRIA COM BRAÇOS	SP/DVPM	Materiais a Localizar		12/12/2006	R\$ 6,00	Ótimo
24959	CADEIRA GIRATÓRIA COM BRAÇOS	GABPRES	Gabinete da Presidencia		12/12/2006	R\$ 6,00	Ótimo
24960	CADEIRA GIRATÓRIA COM BRAÇOS	EASTJAM	Materiais a Localizar		12/12/2006	R\$ 6,00	Ótimo
24961	CADEIRA GIRATÓRIA COM BRAÇOS	STAPP/TJ	Materiais a Localizar		12/12/2006	R\$ 6,00	Ótimo
24962	CADEIRA GIRATÓRIA COM BRAÇOS	STAPP/TJ	Materiais a Localizar		12/12/2006	R\$ 6,00	Ótimo
24963	CADEIRA GIRATÓRIA COM BRAÇOS	STAPP/TJ	Materiais a Localizar		12/12/2006	R\$ 6,00	Ótimo
24964	CADEIRA GIRATÓRIA COM BRAÇOS	SP/DVPM	Materiais a Localizar		12/12/2006	R\$ 6,00	Ótimo
24965	CADEIRA GIRATÓRIA COM BRAÇOS	SP/DVPM	Materiais a Localizar		12/12/2006	R\$ 6,00	Ótimo
24966	CADEIRA FIXA, COM BRAÇOS	STAPP/TJ	Materiais a Localizar		12/12/2006	R\$ 229,20	Ótimo
24967	CADEIRA FIXA, COM BRAÇOS	CCP/TJ	Salas do Cartório		12/12/2006	R\$ 229,20	Ótimo
24968	CADEIRA FIXA, COM BRAÇOS	SP/DVPM	Materiais a Localizar		12/12/2006	R\$ 229,20	Ótimo
24969	CADEIRA FIXA, COM BRAÇOS	STAPP/TJ	Materiais a Localizar		12/12/2006	R\$ 229,20	Ótimo
24970	CADEIRA FIXA, COM BRAÇOS	SP/DVPM	Materiais a Localizar		12/12/2006	R\$ 229,20	Ótimo
24971	CADEIRA FIXA, COM BRAÇOS	STAPP/TJ	Materiais a Localizar		12/12/2006	R\$ 229,20	Ótimo
24972	CADEIRA FIXA, COM BRAÇOS	SCCCV3/TJ	Secretaria da 3ª Câmara Cível		12/12/2006	R\$ 229,20	Ótimo
24973	CADEIRA FIXA, COM BRAÇOS	SP/DVPM	Materiais a Localizar		12/12/2006	R\$ 229,20	Ótimo
24974	CADEIRA FIXA, COM BRAÇOS	STAPP/TJ	Materiais a Localizar		12/12/2006	R\$ 229,20	Ótimo
24975	CADEIRA FIXA, COM BRAÇOS	SP/DVPM	Materiais a Localizar		12/12/2006	R\$ 229,20	Ótimo
24976	CADEIRA FIXA, COM BRAÇOS	STAPP/TJ	Materiais a Localizar		12/12/2006	R\$ 229,20	Ótimo
24977	CADEIRA FIXA, COM BRAÇOS	VCV16/FHR	Salas do Cartório		12/12/2006	R\$ 229,20	Ótimo
24978	CADEIRA FIXA, COM BRAÇOS	SCCR/TJ	Secretaria das Câmaras Reunidas		12/12/2006	R\$ 229,20	Ótimo
24979	PÚLPITO COM 2 RODINHAS,AGLO.PRETO,ALTURA	STAPP/TJ	Setor de Apoio ao Pleno e		12/12/2006	R\$ 6,00	Ótimo
24980	CABIDEIRO	SP/DVPM	Materiais a Localizar		12/12/2006	R\$ 6,00	Ótimo
24981	RACK 2	DVENG/TJ	Divisão de Engenharia		13/12/2006	R\$ 6,00	Ótimo
24982	RACK 2	SP/DVPM	Materiais a Localizar		13/12/2006	R\$ 6,00	Ótimo
24983	RACK 2	DVENG/TJ	Divisão de Engenharia		13/12/2006	R\$ 6,00	Ótimo
24984	RACK 2	SP/DVPM	Materiais a Localizar		13/12/2006	R\$ 6,00	Ótimo
24985	MESA SEM GAVETA	JECV11/FLFR	Salas do Cartório		13/12/2006	R\$ 210,00	Ótimo
24986	MESA PARA COMPUTADOR 2	JECV11/FLFR	Salas do Cartório		13/12/2006	R\$ 180,00	Ótimo
24987	SUPORTE PARA CPU	JECV11/FLFR	Salas do Cartório		13/12/2006	R\$ 60,00	Ótimo
24988	CADEIRA GIRATÓRIA COM BRAÇOS	JECV11/FLFR	Salas do Cartório		13/12/2006	R\$ 490,00	Ótimo
24989	CADEIRA GIRATÓRIA COM BRAÇOS	JECV11/FLFR	Salas do Cartório		13/12/2006	R\$ 490,00	Ótimo
24990	CADEIRA FIXA, SEM BRAÇOS.	JECV11/FLFR	Salas do Cartório		13/12/2006	R\$ 103,00	Ótimo
24991	CADEIRA FIXA, SEM BRAÇOS.	SP/DVPM	Salas do Cartório		13/12/2006	R\$ 103,00	Ótimo
24992	CADEIRA FIXA, SEM BRAÇOS.	JECV11/FLFR	Salas do Cartório		13/12/2006	R\$ 103,00	Ótimo
24993	CADEIRA FIXA, SEM BRAÇOS.	JECV11/FLFR	Salas do Cartório		13/12/2006	R\$ 103,00	Ótimo
24994	CADEIRA FIXA, SEM BRAÇOS.	STAJUI/FLFR	Setor de Ajuizamento do FLFR		13/12/2006	R\$ 103,00	Ótimo
24995	CADEIRA FIXA, SEM BRAÇOS.	JECV11/FLFR	Salas do Cartório		13/12/2006	R\$ 103,00	Ótimo
24996	APARELHO TELEFONICO	SP/DVPM	Material com Avaria		13/12/2006	R\$ 6,00	Ótimo
24997	AR CONDICIONADO	JECV11/FLFR	Salas do Cartório		13/12/2006	R\$ 6,00	Ótimo
24998	CENTRAL DE AR-CONDICIONADO	SP/DVPM	Materiais a Localizar		13/12/2006	R\$ 6,00	Ótimo
24999	CENTRAL DE AR-CONDICIONADO	SP/DVPM	Materiais a Localizar		13/12/2006	R\$ 6,00	Ótimo
25000	CENTRAL DE AR-CONDICIONADO	DVENG/TJ	Divisão de Engenharia		13/12/2006	R\$ 6,00	Ótimo
25001	CENTRAL DE AR-CONDICIONADO	DVENG/TJ	Divisão de Engenharia		13/12/2006	R\$ 6,00	Ótimo
25002	CENTRAL DE AR-CONDICIONADO	DVENG/TJ	Divisão de Engenharia		13/12/2006	R\$ 6,00	Ótimo
25003	CENTRAL DE AR-CONDICIONADO	DVENG/TJ	Divisão de Engenharia		13/12/2006	R\$ 6,00	Ótimo
25004	CENTRAL DE AR-CONDICIONADO	DVENG/TJ	Divisão de Engenharia		13/12/2006	R\$ 6,00	Ótimo
25005	CENTRAL DE AR-CONDICIONADO	DVENG/TJ	Divisão de Engenharia		13/12/2006	R\$ 6,00	Ótimo
25006	CENTRAL DE AR-CONDICIONADO	DVENG/TJ	Divisão de Engenharia		13/12/2006	R\$ 6,00	Ótimo
25007	CENTRAL DE AR-CONDICIONADO	DVENG/TJ	Divisão de Engenharia		13/12/2006	R\$ 6,00	Ótimo
25008	CENTRAL DE AR-CONDICIONADO	DVENG/TJ	Divisão de Engenharia		13/12/2006	R\$ 6,00	Ótimo
25009	TECLADO.	DVTIC/TJ	Sala do Setor de Suporte do TJAM		13/12/2006	R\$ 6,00	Ótimo
25010	ARMÁRIO COM 02 PORTAS, MÉDIO	SP/DVPM	Materiais a Localizar		13/12/2006	R\$ 585,00	Ótimo
25011	ARMÁRIO COM 02 PORTAS, MÉDIO	JECV11/FLFR	Salas do Cartório		13/12/2006	R\$ 585,00	Ótimo
25012	ARMÁRIO COM 02 PORTAS, MÉDIO	SCTPLE/TJ	Secretaria do Tribunal Pleno		13/12/2006	R\$ 585,00	Ótimo
25013	ARMÁRIO COM 02 PORTAS, MÉDIO	JECV11/FLFR	Salas do Cartório		13/12/2006	R\$ 585,00	Ótimo
25014	ARMÁRIO COM 02 PORTAS, MÉDIO	JECV11/FLFR	Salas do Cartório		13/12/2006	R\$ 585,00	Ótimo
25015	ARMÁRIO COM 02 PORTAS, MÉDIO	JECV11/FLFR	Salas do Cartório		13/12/2006	R\$ 585,00	Ótimo
25016	ARMÁRIO COM 02 PORTAS, MÉDIO	JECV11/FLFR	Salas do Cartório		13/12/2006	R\$ 585,00	Ótimo
25017	ARMÁRIO COM 02 PORTAS, MÉDIO	JECV11/FLFR	Salas do Cartório		13/12/2006	R\$ 585,00	Ótimo
25018	ARMÁRIO COM 02 PORTAS, MÉDIO	JECV14/FLFR	Salas do Cartório		13/12/2006	R\$ 585,00	Ótimo
25019	GAVETEIRO FIXO C/4 GAVETAS	JECV11/FLFR	Salas do Cartório		13/12/2006	R\$ 360,00	Ótimo
25020	GAVETEIRO FIXO C/4 GAVETAS	JECV11/FLFR	Salas do Cartório		13/12/2006	R\$ 360,00	Ótimo
25021	GAVETEIRO FIXO C/4 GAVETAS	JECV11/FLFR	Salas do Cartório		13/12/2006	R\$ 360,00	Ótimo
25022	GAVETEIRO FIXO C/4 GAVETAS	SCTPLE/TJ	Secretaria do Tribunal Pleno		13/12/2006	R\$ 360,00	Ótimo
25023	GAVETEIRO FIXO C/4 GAVETAS	JECV11/FLFR	Salas do Cartório		13/12/2006	R\$ 360,00	Ótimo
25024	GAVETEIRO FIXO C/4 GAVETAS	JECV11/FLFR	Salas do Cartório		13/12/2006	R\$ 360,00	Ótimo
25025	GAVETEIRO FIXO C/4 GAVETAS	JECV11/FLFR	Salas do Cartório		13/12/2006	R\$ 360,00	Ótimo
25026	ARMÁRIO COM 02 PORTAS "BAIXO"	JECV11/FLFR	Salas do Cartório		13/12/2006	R\$ 370,00	Ótimo
25027	MESA DE TRABALHO ORGÂNICA L	JECV11/FLFR	Salas do Cartório		13/12/2006	R\$ 400,00	Ótimo
25028	MESA DE TRABALHO ORGÂNICA L	JECV11/FLFR	Salas do Cartório		13/12/2006	R\$ 400,00	Ótimo
25029	MESA DE TRABALHO ORGÂNICA L	JECV11/FLFR	Salas do Cartório		13/12/2006	R\$ 400,00	Ótimo
25030	MESA DE TRABALHO ORGÂNICA L	JECV11/FLFR	Salas do Cartório		13/12/2006	R\$ 400,00	Ótimo
25031	MESA DE TRABALHO ORGÂNICA L	SP/DVPM	Materiais a Localizar		13/12/2006	R\$ 400,00	Ótimo
25032	MESA PARA COMPUTADOR 2	9JECV/FAM	Salas do Cartório		13/12/2006	R\$ 180,00	Ótimo
25033	MESA DE TRABALHO ORGÂNICA L	JECV11/FLFR	Salas do Cartório		14/12/2006	R\$ 400,00	Ótimo
25034	CADEIRA GIRATÓRIA COM BRAÇOS	SP/DVPM	Materiais a Localizar		14/12/2006	R\$ 490,00	Ótimo
25035	CADEIRA GIRATORIA, SEM BRAÇOS	SP/DVPM	Material com Avaria		14/12/2006	R\$ 262,00	Ótimo
25036	CADEIRA GIRATORIA, SEM BRAÇOS	JECV11/FLFR	Salas do Cartório		14/12/2006	R\$ 262,00	Ótimo
25037	CADEIRA GIRATORIA, SEM BRAÇOS	SP/DVPM	Materiais a Localizar		14/12/2006	R\$ 262,00	Ótimo
25038	CADEIRA GIRATORIA, SEM BRAÇOS	JECV11/FLFR	Salas do Cartório		14/12/2006	R\$ 262,00	Ótimo
25039	CADEIRA GIRATORIA, SEM BRAÇOS	SP/DVPM	Material com Avaria		14/12/2006	R\$ 262,00	Ótimo
25040	CADEIRA FIXA, SEM BRAÇOS.	JECV11/FLFR	Salas do Cartório		14/12/2006	R\$ 103,00	Ótimo
25041	AR CONDICIONADO	JECV11/FLFR	Salas do Cartório		14/12/2006	R\$ 6,00	Ótimo
25042	AR CONDICIONADO	JECV11/FLFR	Salas do Cartório		14/12/2006	R\$ 6,00	Ótimo
25043	APARELHO FONE/FAX	JECV11/FLFR	Salas do Cartório		14/12/2006	R\$ 390,00	Ótimo
25044	APARELHO TELEFONICO	JECV14/FLFR	Salas do Cartório		14/12/2006	R\$ 6,00	Ótimo
25045	APARELHO TELEFONICO	SP/DVPM	Materiais a Localizar		14/12/2006	R\$ 6,00	Ótimo
25046	APARELHO TELEFONICO	JECV11/FLFR	Salas do Cartório		14/12/2006	R\$ 6,00	Ótimo

25047	RACK 2	JECV11/FLFR	Salas do Cartório	18/12/2006	R\$ 6,00	Ótimo
25048	RACK 2	JECV11/FLFR	Salas do Cartório	18/12/2006	R\$ 6,00	Ótimo
25049	CENTRAL DE AR-CONDICIONADO	DVENG/TJ	Divisão de Engenharia	18/12/2006	R\$ 6,00	Ótimo
25050	CENTRAL DE AR-CONDICIONADO	DVENG/TJ	Divisão de Engenharia	18/12/2006	R\$ 6,00	Ótimo
25051	CENTRAL DE AR-CONDICIONADO	DVENG/TJ	Divisão de Engenharia	18/12/2006	R\$ 6,00	Ótimo
25052	CENTRAL DE AR-CONDICIONADO	DVENG/TJ	Divisão de Engenharia	18/12/2006	R\$ 6,00	Ótimo
25053	CENTRAL DE AR-CONDICIONADO	DVENG/TJ	Divisão de Engenharia	18/12/2006	R\$ 6,00	Ótimo
25054	SCANNER DE MESA:	SP/DVPM	Material com Avaria	18/12/2006	R\$ 6,00	Ótimo
25055	ARMÁRIO COM 02 PORTAS, ALTO	CIMANI/1V	Salas do Cartório	18/12/2006	R\$ 600,00	Ótimo
25056	ARMÁRIO COM 02 PORTAS, ALTO	JECV11/FLFR	Salas do Cartório	18/12/2006	R\$ 600,00	Ótimo
25057	ARMÁRIO COM 02 PORTAS, ALTO	JECV11/FLFR	Salas do Cartório	18/12/2006	R\$ 600,00	Ótimo
25058	ARMÁRIO COM 02 PORTAS, ALTO	CICVARZ	Salas do Cartório	18/12/2006	R\$ 600,00	Ótimo
25059	ARMÁRIO COM 02 PORTAS, ALTO	VCV20/FHR	Salas do Cartório	18/12/2006	R\$ 600,00	Ótimo
25060	CENTRAL DE AR-CONDICIONADO	DVENG/TJ	Divisão de Engenharia	18/12/2006	R\$ 6,00	Ótimo
25061	ARMÁRIO SUSPENSO COM PIA	JECV11/FLFR	Salas do Cartório	18/12/2006	R\$ 6,00	Ótimo
25062	CENTRAL DE AR-CONDICIONADO	DVENG/TJ	Divisão de Engenharia	18/12/2006	R\$ 6,00	Ótimo
25063	CENTRAL DE AR-CONDICIONADO	DVENG/TJ	Divisão de Engenharia	18/12/2006	R\$ 6,00	Ótimo
25064	CENTRAL DE AR-CONDICIONADO	DVENG/TJ	Divisão de Engenharia	18/12/2006	R\$ 6,00	Ótimo
25065	CENTRAL DE AR-CONDICIONADO	DVENG/TJ	Divisão de Engenharia	18/12/2006	R\$ 6,00	Ótimo
25066	MESA DE REUNIÃO	JECV11/FLFR	Salas do Cartório	18/12/2006	R\$ 285,00	Ótimo
25067	PORTA PAPEL HIGIÊNICO	SP/DVPM	Material com Avaria	18/12/2006	R\$ 6,00	Ótimo
25068	CENTRAL DE AR-CONDICIONADO	DVENG/TJ	Divisão de Engenharia	18/12/2006	R\$ 6,00	Ótimo
25069	CENTRAL DE AR-CONDICIONADO	DVENG/TJ	Divisão de Engenharia	18/12/2006	R\$ 6,00	Ótimo
25070	CENTRAL DE AR-CONDICIONADO	DVENG/TJ	Divisão de Engenharia	18/12/2006	R\$ 6,00	Ótimo
25071	CENTRAL DE AR-CONDICIONADO	DVENG/TJ	Divisão de Engenharia	18/12/2006	R\$ 6,00	Ótimo
25072	CENTRAL DE AR-CONDICIONADO	DVENG/TJ	Divisão de Engenharia	18/12/2006	R\$ 6,00	Ótimo
25073	MESA SEM GAVETA	VFAM2/FLFR	Salas do Cartório	18/12/2006	R\$ 290,00	Ótimo
25074	MESA DE TRABALHO ORGÂNICA L	VFAM2/FLFR	Salas do Cartório	18/12/2006	R\$ 400,00	Ótimo
25075	CENTRAL DE AR-CONDICIONADO	DVENG/TJ	Divisão de Engenharia	18/12/2006	R\$ 6,00	Ótimo
25076	CENTRAL DE AR-CONDICIONADO	DVENG/TJ	Divisão de Engenharia	18/12/2006	R\$ 6,00	Ótimo
25077	CENTRAL DE AR-CONDICIONADO	SP/DVPM	Material com Avaria	18/12/2006	R\$ 6,00	Ótimo
25078	CENTRAL DE AR-CONDICIONADO	DVENG/TJ	Divisão de Engenharia	18/12/2006	R\$ 6,00	Ótimo
25079	CENTRAL DE AR-CONDICIONADO	DVENG/TJ	Divisão de Engenharia	18/12/2006	R\$ 6,00	Ótimo
25080	GAVETEIRO FIXO C/4 GAVETAS	VFAM2/FLFR	Salas do Cartório	18/12/2006	R\$ 360,00	Ótimo
25081	CENTRAL DE AR-CONDICIONADO	DVENG/TJ	Divisão de Engenharia	18/12/2006	R\$ 6,00	Ótimo
25082	ARMÁRIO COM 02 PORTAS "BAIXO"	VFAM2/FLFR	Salas do Cartório	18/12/2006	R\$ 370,00	Ótimo
25083	CENTRAL DE AR-CONDICIONADO	DVENG/TJ	Divisão de Engenharia	18/12/2006	R\$ 6,00	Ótimo
25084	CENTRAL DE AR-CONDICIONADO	DVENG/TJ	Divisão de Engenharia	18/12/2006	R\$ 6,00	Ótimo
25085	ARMÁRIO COM 02 PORTAS, ALTO	VFAM2/FLFR	Salas do Cartório	18/12/2006	R\$ 600,00	Ótimo
25086	CENTRAL DE AR-CONDICIONADO	DVENG/TJ	Divisão de Engenharia	18/12/2006	R\$ 6,00	Ótimo
25087	CENTRAL DE AR-CONDICIONADO	DVENG/TJ	Divisão de Engenharia	18/12/2006	R\$ 6,00	Ótimo
25088	CENTRAL DE AR-CONDICIONADO	DVENG/TJ	Divisão de Engenharia	18/12/2006	R\$ 6,00	Ótimo
25089	SOFA COM 02 LUGARES	VFAM2/FLFR	Salas do Cartório	18/12/2006	R\$ 1.118,00	Ótimo
25090	CADEIRA FIXA, COM BRAÇOS	VFAM2/FLFR	Salas do Cartório	18/12/2006	R\$ 300,00	Ótimo
25091	CADEIRA FIXA, COM BRAÇOS	VFAM2/FLFR	Salas do Cartório	18/12/2006	R\$ 300,00	Ótimo
25092	CADEIRA GIRATÓRIA COM BRAÇOS	VFAM2/FLFR	Salas do Cartório	18/12/2006	R\$ 500,00	Ótimo
25093	CENTRAL DE AR-CONDICIONADO	DVENG/TJ	Divisão de Engenharia	18/12/2006	R\$ 6,00	Ótimo
25094	APARELHO TELEFONICO	VFAM2/FLFR	Salas do Cartório	18/12/2006	R\$ 6,00	Ótimo
25095	CENTRAL DE AR-CONDICIONADO	DVENG/TJ	Divisão de Engenharia	18/12/2006	R\$ 6,00	Ótimo
25096	CENTRAL DE AR-CONDICIONADO	DVENG/TJ	Divisão de Engenharia	18/12/2006	R\$ 6,00	Ótimo
25097	AR CONDICIONADO	SP/DVPM	Material com Avaria	18/12/2006	R\$ 6,00	Ótimo
25098	CENTRAL DE AR-CONDICIONADO	DVENG/TJ	Divisão de Engenharia	18/12/2006	R\$ 6,00	Ótimo
25099	CENTRAL DE AR-CONDICIONADO	DVENG/TJ	Divisão de Engenharia	18/12/2006	R\$ 6,00	Ótimo
25100	CENTRAL DE AR-CONDICIONADO	DVENG/TJ	Divisão de Engenharia	18/12/2006	R\$ 6,00	Ótimo
25101	CENTRAL DE AR-CONDICIONADO	DVENG/TJ	Divisão de Engenharia	18/12/2006	R\$ 6,00	Ótimo
25102	CENTRAL DE AR-CONDICIONADO	DVENG/TJ	Divisão de Engenharia	18/12/2006	R\$ 6,00	Ótimo
25103	PORTA PAPEL HIGIÊNICO	SP/DVPM	Material com Avaria	18/12/2006	R\$ 6,00	Ótimo
25104	MESA SEM GAVETA	VFAM2/FLFR	Salas do Cartório	18/12/2006	R\$ 185,00	Ótimo
25105	MESA SEM GAVETA	VFAM2/FLFR	Salas do Cartório	18/12/2006	R\$ 185,00	Ótimo
25106	MESA PARA COMPUTADOR 2	VFAM2/FLFR	Salas do Cartório	18/12/2006	R\$ 180,00	Ótimo
25107	MESA PARA COMPUTADOR 2	VFAM2/FLFR	Salas do Cartório	18/12/2006	R\$ 180,00	Ótimo
25108	GAVETEIRO VOLANTE, COM 03 GAVETAS	VFAM2/FLFR	Salas do Cartório	18/12/2006	R\$ 226,50	Ótimo
25109	SUPORTE PARA CPU	SP/DVPM	Materiais a Localizar	18/12/2006	R\$ 60,00	Ótimo
25110	ARMÁRIO COM 02 PORTAS, ALTO	SP/DVPM	Materiais a Localizar	18/12/2006	R\$ 600,00	Ótimo
25111	APARELHO TELEFONICO	SP/DVPM	Material com Avaria	18/12/2006	R\$ 6,00	Ótimo
25112	CADEIRA GIRATÓRIA COM BRAÇOS	SP/DVPM	Material com Avaria	18/12/2006	R\$ 490,00	Ótimo
25113	CADEIRA GIRATÓRIA COM BRAÇOS	SP/DVPM	Materiais a Localizar	18/12/2006	R\$ 490,00	Ótimo
25114	CADEIRA FIXA, COM BRAÇOS	STAPP/TJ	Materiais a Localizar	18/12/2006	R\$ 300,00	Ótimo
25115	CADEIRA FIXA, COM BRAÇOS	SP/DVPM	Materiais a Localizar	18/12/2006	R\$ 300,00	Ótimo
25116	CADEIRA FIXA, COM BRAÇOS	SP/DVPM	Materiais a Localizar	18/12/2006	R\$ 300,00	Ótimo
25117	CADEIRA FIXA, COM BRAÇOS	SP/DVPM	Salas do Cartório	18/12/2006	R\$ 300,00	Ótimo
25118	CADEIRA FIXA, COM BRAÇOS	SP/DVPM	Materiais a Localizar	18/12/2006	R\$ 300,00	Ótimo
25119	AR CONDICIONADO	SP/DVPM	Material com Avaria	18/12/2006	R\$ 6,00	Ótimo
25120	TABLETS DIGITAL	10JECV/FAM	Salas do Cartório	18/12/2006	R\$ 6,00	Ótimo
25121	REFRIGERADOR	SP/DVPM	Materiais a Localizar	18/12/2006	R\$ 6,00	Ótimo
25122	ARMÁRIO SUSPENSO COM PIA	SP/DVPM	Materiais a Localizar	18/12/2006	R\$ 6,00	Ótimo
25123	PORTA PAPEL HIGIÊNICO	SP/DVPM	Material com Avaria	18/12/2006	R\$ 6,00	Ótimo
25124	ARMÁRIO COM 02 PORTAS, ALTO	VFAM2/FLFR	Salas do Cartório	18/12/2006	R\$ 600,00	Ótimo
25125	ARMÁRIO COM 02 PORTAS, ALTO	VFAM2/FLFR	Salas do Cartório	18/12/2006	R\$ 600,00	Ótimo
25126	ARMÁRIO COM 02 PORTAS, ALTO	SP/DVPM	Materiais a Localizar	18/12/2006	R\$ 600,00	Ótimo
25127	ARMÁRIO COM 02 PORTAS, ALTO	STAJUI/FLFR	Setor de Ajuizamento do FLFR	18/12/2006	R\$ 600,00	Ótimo
25128	ARMÁRIO COM 02 PORTAS, ALTO	SP/DVPM	Materiais a Localizar	18/12/2006	R\$ 600,00	Ótimo
25129	ARMÁRIO COM 02 PORTAS, ALTO	STAJUI/FLFR	Setor de Ajuizamento do FLFR	18/12/2006	R\$ 600,00	Ótimo
25130	ARMÁRIO COM 02 PORTAS, ALTO	VFAM2/FLFR	Salas do Cartório	18/12/2006	R\$ 600,00	Ótimo
25131	ARMÁRIO COM 02 PORTAS, ALTO	JECV14/FLFR	Salas do Cartório	18/12/2006	R\$ 600,00	Ótimo
25132	ARMÁRIO COM 02 PORTAS, MÉDIO	SP/DVPM	Materiais a Localizar	18/12/2006	R\$ 585,00	Ótimo
25133	ARMÁRIO COM 02 PORTAS, MÉDIO	SP/DVPM	Materiais a Localizar	18/12/2006	R\$ 585,00	Ótimo
25134	ARMÁRIO COM 02 PORTAS, MÉDIO	SP/DVPM	Materiais a Localizar	18/12/2006	R\$ 585,00	Ótimo
25135	ARMÁRIO COM 02 PORTAS, MÉDIO	SP/DVPM	Materiais a Localizar	18/12/2006	R\$ 585,00	Ótimo
25136	ARMÁRIO COM 02 PORTAS, MÉDIO	SP/DVPM	Materiais a Localizar	18/12/2006	R\$ 585,00	Ótimo
25137	ARMÁRIO COM 02 PORTAS, MÉDIO	SP/DVPM	Materiais a Localizar	18/12/2006	R\$ 585,00	Ótimo
25138	ARMÁRIO COM 02 PORTAS, MÉDIO	SP/DVPM	Materiais a Localizar	18/12/2006	R\$ 585,00	Ótimo

25139	ARMÁRIO COM 02 PORTAS, MÉDIO	SP/DVPM	Materiais a Localizar		18/12/2006	R\$ 585,00	Ótimo
25140	ARMÁRIO COM 02 PORTAS, MÉDIO	JECV14/FLFR	Salas do Cartório		18/12/2006	R\$ 585,00	Ótimo
25141	ARMÁRIO COM 02 PORTAS, MÉDIO	JECV14/FLFR	Salas do Cartório		18/12/2006	R\$ 585,00	Ótimo
25142	MESA DE TRABALHO ORGÂNICA L	SP/DVPM	Materiais a Localizar		18/12/2006	R\$ 400,00	Ótimo
25143	MESA DE TRABALHO ORGÂNICA L	VFAM2/FLFR	Salas do Cartório		18/12/2006	R\$ 400,00	Ótimo
25144	MESA DE TRABALHO ORGÂNICA L	VFAM2/FLFR	Salas do Cartório		18/12/2006	R\$ 400,00	Ótimo
25145	MESA DE TRABALHO ORGÂNICA L	VFAM2/FLFR	Salas do Cartório		18/12/2006	R\$ 400,00	Ótimo
25146	MESA DE TRABALHO ORGÂNICA L	VFAM2/FLFR	Salas do Cartório		18/12/2006	R\$ 400,00	Ótimo
25147	MESA DE TRABALHO ORGÂNICA L	VFAM2/FLFR	Salas do Cartório		18/12/2006	R\$ 400,00	Ótimo
25148	GAVETEIRO FIXO C/4 GAVETAS	VFAM2/FLFR	Salas do Cartório		18/12/2006	R\$ 226,50	Ótimo
25149	GAVETEIRO FIXO C/4 GAVETAS	VFAM2/FLFR	Salas do Cartório		18/12/2006	R\$ 226,50	Ótimo
25150	GAVETEIRO FIXO C/4 GAVETAS	VFAM2/FLFR	Salas do Cartório		18/12/2006	R\$ 226,50	Ótimo
25151	GAVETEIRO FIXO C/4 GAVETAS	VFAM2/FLFR	Salas do Cartório		18/12/2006	R\$ 226,50	Ótimo
25152	GAVETEIRO FIXO C/4 GAVETAS	VFAM2/FLFR	Salas do Cartório		18/12/2006	R\$ 226,50	Ótimo
25153	GAVETEIRO FIXO C/4 GAVETAS	VFAM2/FLFR	Salas do Cartório		18/12/2006	R\$ 226,50	Ótimo
25154	CADEIRA GIRATÓRIA COM BRAÇOS	SP/DVPM	Materiais a Localizar		18/12/2006	R\$ 490,00	Ótimo
25155	CADEIRA GIRATORIA, SEM BRAÇOS	VFAM2/FLFR	Salas do Cartório		18/12/2006	R\$ 262,00	Ótimo
25156	CADEIRA GIRATORIA, SEM BRAÇOS	VFAM2/FLFR	Salas do Cartório		18/12/2006	R\$ 262,00	Ótimo
25157	CADEIRA GIRATORIA, SEM BRAÇOS	SP/DVPM	Materiais a Localizar		18/12/2006	R\$ 262,00	Ótimo
25158	CADEIRA GIRATORIA, SEM BRAÇOS	SP/DVPM	Materiais a Localizar		18/12/2006	R\$ 262,00	Ótimo
25159	CADEIRA GIRATORIA, SEM BRAÇOS	VFAM2/FLFR	Salas do Cartório		18/12/2006	R\$ 262,00	Ótimo
25160	CADEIRA FIXA, SEM BRAÇOS.	SP/DVPM	Materiais a Localizar		18/12/2006	R\$ 103,00	Ótimo
25161	APARELHO FONE/FAX	VFAM2/FLFR	Salas do Cartório		18/12/2006	R\$ 390,00	Ótimo
25162	APARELHO TELEFONICO	SP/DVPM	Materiais a Localizar		18/12/2006	R\$ 6,00	Ótimo
25163	APARELHO TELEFONICO	SP/DVPM	Material com Avaria		18/12/2006	R\$ 6,00	Ótimo
25164	APARELHO TELEFONICO	SP/DVPM	Material com Avaria		18/12/2006	R\$ 6,00	Ótimo
25165	APARELHO TELEFONICO	SP/DVPM	Materiais a Localizar		18/12/2006	R\$ 6,00	Ótimo
25166	CENTRAL DE AR-CONDICIONADO	DVENG/TJ	Divisão de Engenharia		18/12/2006	R\$ 6,00	Ótimo
25167	CENTRAL DE AR-CONDICIONADO	DVENG/TJ	Divisão de Engenharia		18/12/2006	R\$ 6,00	Ótimo
25168	CENTRAL DE AR-CONDICIONADO	DVENG/TJ	Divisão de Engenharia		18/12/2006	R\$ 6,00	Ótimo
25169	CENTRAL DE AR-CONDICIONADO	DVENG/TJ	Divisão de Engenharia		18/12/2006	R\$ 6,00	Ótimo
25170	CENTRAL DE AR-CONDICIONADO	DVENG/TJ	Divisão de Engenharia		18/12/2006	R\$ 6,00	Ótimo
25171	SCANNER DE MESA:	SP/DVPM	Material com Avaria		18/12/2006	R\$ 6,00	Ótimo
25172	AR CONDICIONADO	SP/DVPM	Material com Avaria		18/12/2006	R\$ 6,00	Ótimo
25173	AR CONDICIONADO	VFAM2/FLFR	Salas do Cartório		18/12/2006	R\$ 6,00	Ótimo
25174	DIVISÓRIA DE MESA	SP/DVPM	Material com Avaria		19/12/2006	R\$ 6,00	Ótimo
25175	DIVISÓRIA DE MESA	SP/DVPM	Material com Avaria		19/12/2006	R\$ 6,00	Ótimo
25176	DIVISÓRIA DE MESA	SP/DVPM	Material com Avaria		19/12/2006	R\$ 6,00	Ótimo
25177	DIVISÓRIA DE MESA	SP/DVPM	Material com Avaria		19/12/2006	R\$ 6,00	Ótimo
25178	CPU.	SP/DVPM	Setor de Patrimonio - FHR		19/12/2006	R\$ 6,00	Bom
25179	MESA DE TRABALHO ORGÂNICA L	VTJ3/FHR	Secretaria		19/12/2006	R\$ 913,93	Ótimo
25180	MESA DE REUNIÃO	SP/DVPM	Materiais a Localizar		19/12/2006	R\$ 285,00	Ótimo
25181	BEBEDOURO ELÉTRICO.	SP/DVPM	Materiais a Localizar		19/12/2006	R\$ 600,00	Ótimo
25182	ARMÁRIO SUSPENSO COM PIA	SP/DVPM	Materiais a Localizar		19/12/2006	R\$ 600,00	Ótimo
25183	MÁQUINA FOTOCOPIADORA "XEROX"	SP/DVPM	Estoque material novo		19/12/2006	R\$ 20.000,00	Ótimo
25184	MÁQUINA FOTOCOPIADORA "XEROX"	SP/DVPM	Estoque material novo		19/12/2006	R\$ 20.000,00	Ótimo
25185	MÁQUINA FOTOCOPIADORA "XEROX"	SP/DVPM	Estoque material novo		19/12/2006	R\$ 20.000,00	Ótimo
25186	MÁQUINA FOTOCOPIADORA "XEROX"	SP/DVPM	Estoque material novo		19/12/2006	R\$ 20.000,00	Ótimo
25187	MÁQUINA FOTOCOPIADORA "XEROX"	SP/DVPM	Estoque material novo		19/12/2006	R\$ 20.000,00	Ótimo
25188	MÁQUINA FOTOCOPIADORA "XEROX"	SP/DVPM	Diretoria		19/12/2006	R\$ 20.000,00	Ótimo
25189	MÁQUINA FOTOCOPIADORA "XEROX"	SP/DVPM	Material com Avaria		19/12/2006	R\$ 20.000,00	Ótimo
25190	PORTA PAPEL HIGIÊNICO	SP/DVPM	Material com Avaria		19/12/2006	R\$ 6,00	Ótimo
25191	LONGARINA 03 LUGARES POLIPROPILENO	STMAN/FLFR	Setor de Manutenção do FLFR		19/12/2006	R\$ 450,00	Ótimo
25192	LONGARINA 03 LUGARES POLIPROPILENO	CITEFE/1V	Salas do Cartório		19/12/2006	R\$ 450,00	Ótimo
25193	LONGARINA 03 LUGARES POLIPROPILENO	CIBVRA	Salas do Cartório		19/12/2006	R\$ 450,00	Ótimo
25194	LONGARINA 03 LUGARES POLIPROPILENO	STMAN/FLFR	Setor de Manutenção do FLFR		19/12/2006	R\$ 450,00	Ótimo
25195	LONGARINA 03 LUGARES POLIPROPILENO	CILABREA	Salas do Cartório		19/12/2006	R\$ 450,00	Ótimo
25196	LONGARINA 03 LUGARES POLIPROPILENO	CIMANI/2V	Salas do Cartório		19/12/2006	R\$ 450,00	Ótimo
25197	LONGARINA 03 LUGARES POLIPROPILENO	CITEFE/1V	Salas do Cartório		19/12/2006	R\$ 450,00	Ótimo
25198	LONGARINA 03 LUGARES POLIPROPILENO	CITEFE/1V	Salas do Cartório		19/12/2006	R\$ 450,00	Ótimo
25199	LONGARINA 03 LUGARES POLIPROPILENO	CIBERUR	Salas do Cartório		19/12/2006	R\$ 450,00	Ótimo
25200	LONGARINA 03 LUGARES POLIPROPILENO	CITEFE/1V	Salas do Cartório		19/12/2006	R\$ 450,00	Ótimo
25201	LONGARINA 03 LUGARES POLIPROPILENO	CITEFE/1V	Salas do Cartório		19/12/2006	R\$ 450,00	Ótimo
25202	LONGARINA 03 LUGARES POLIPROPILENO	CILABREA	Salas do Cartório		19/12/2006	R\$ 450,00	Ótimo
25203	LONGARINA 03 LUGARES POLIPROPILENO	CITEFE/1V	Salas do Cartório		19/12/2006	R\$ 450,00	Ótimo
25204	LONGARINA 03 LUGARES POLIPROPILENO	SP/DVPM	Material com Avaria		19/12/2006	R\$ 450,00	Ótimo
25205	LONGARINA 03 LUGARES POLIPROPILENO	CITEFE/1V	Salas do Cartório		19/12/2006	R\$ 450,00	Ótimo
25206	MÁQUINA FOTOCOPIADORA "XEROX"	SP/DVPM	Estoque material novo		19/12/2006	R\$ 4.500,00	Ótimo
25207	MÁQUINA FOTOCOPIADORA "XEROX"	SP/DVPM	Materiais a Localizar		19/12/2006	R\$ 4.500,00	Ótimo
25208	MÁQUINA FOTOCOPIADORA "XEROX"	SP/DVPM	Estoque material novo		19/12/2006	R\$ 4.500,00	Ótimo
25209	MÁQUINA FOTOCOPIADORA "XEROX"	SP/DVPM	Material com Avaria		19/12/2006	R\$ 4.500,00	Ótimo
25210	MÁQUINA FOTOCOPIADORA "XEROX"	SP/DVPM	Estoque material novo		19/12/2006	R\$ 4.500,00	Ótimo
25211	MÁQUINA FOTOCOPIADORA "XEROX"	SP/DVPM	Salas do Cartório		19/12/2006	R\$ 4.500,00	Ótimo
25212	MÁQUINA FOTOCOPIADORA "XEROX"	SP/DVPM	Estoque material novo		19/12/2006	R\$ 4.500,00	Ótimo
25213	MÁQUINA FOTOCOPIADORA "XEROX"	SP/DVPM	Materiais a Localizar		19/12/2006	R\$ 4.500,00	Ótimo
25214	MÁQUINA FOTOCOPIADORA "XEROX"	SP/DVPM	Material com Avaria		19/12/2006	R\$ 4.500,00	Ótimo
25215	MÁQUINA FOTOCOPIADORA "XEROX"	SP/DVPM	Materiais a Localizar		19/12/2006	R\$ 4.500,00	Ótimo
25216	MESA SEM GAVETA	VFAM2/FLFR	Salas do Cartório		19/12/2006	R\$ 185,00	Ótimo
25217	MESA PARA COMPUTADOR 2	VFAM2/FLFR	Salas do Cartório		19/12/2006	R\$ 180,00	Ótimo
25218	SUPORTE PARA CPU	JECV11/FLFR	Salas do Cartório		19/12/2006	R\$ 60,00	Ótimo
25219	CADEIRA FIXA, SEM BRAÇOS.	SP/DVPM	Salas do Cartório		19/12/2006	R\$ 103,00	Ótimo
25220	CADEIRA FIXA, SEM BRAÇOS.	SP/DVPM	Materiais a Localizar		19/12/2006	R\$ 103,00	Ótimo
25221	CADEIRA FIXA, SEM BRAÇOS.	JECV11/FLFR	Salas do Cartório		19/12/2006	R\$ 103,00	Ótimo
25222	CADEIRA FIXA, SEM BRAÇOS.	JECV11/FLFR	Salas do Cartório		19/12/2006	R\$ 103,00	Ótimo
25223	CADEIRA FIXA, SEM BRAÇOS.	SP/DVPM	Salas do Cartório		19/12/2006	R\$ 103,00	Ótimo
25224	AR CONDICIONADO	SP/DVPM	Material com Avaria		19/12/2006	R\$ 6,00	Ótimo
25225	APARELHO TELEFONICO	JECVDFCM1/FAM	Salas do Cartório		19/12/2006	R\$ 6,00	Ótimo
25226	TABLETS DIGITAL	SP/DVPM	Material com Avaria		20/12/2006	R\$ 6,00	Ótimo
25227	MESA SEM GAVETA	SP/DVPM	Materiais a Localizar		20/12/2006	R\$ 185,00	Ótimo
25228	MESA PARA COMPUTADOR 2	SP/DVPM	Salas do Cartório		20/12/2006	R\$ 180,00	Ótimo
25229	ARMÁRIO SUSPENSO COM PIA	SP/DVPM	Materiais a Localizar		20/12/2006	R\$ 60,00	Ótimo
25230	CADEIRA FIXA, SEM BRAÇOS.	VFAM2/FLFR	Salas do Cartório		20/12/2006	R\$ 103,00	Ótimo

O original deste documento é eletrônico e foi assinado digitalmente por EDUARDO MARTINS DE SOUZA e DOMINGOS JORGE CHALUB PEREIRA. Para verificar a autenticidade desta cópia impressa, acesse o site <https://caixa.iam.uol.br/apex/showDocument.jspx?app=caixa&doc=1001836&docId=1001836&docType=1> e informe o número do documento.

25231	CADEIRA FIXA, SEM BRAÇOS.	SP/DVPM	Materiais a Localizar		20/12/2006	R\$ 103,00	Ótimo
25232	CADEIRA FIXA, SEM BRAÇOS.	JECV11/FLFR	Salas do Cartório		20/12/2006	R\$ 103,00	Ótimo
25233	CADEIRA FIXA, SEM BRAÇOS.	JECV11/FLFR	Salas do Cartório		20/12/2006	R\$ 103,00	Ótimo
25234	CADEIRA FIXA, SEM BRAÇOS.	JECV11/FLFR	Salas do Cartório		20/12/2006	R\$ 103,00	Ótimo
25235	ARMÁRIO COM 01 PORTA "BAIXO"	SP/DVPM	Materiais a Localizar		20/12/2006	R\$ 6,00	Bom
25236	AR CONDICIONADO	SP/DVPM	Material com Avaria		20/12/2006	R\$ 6,00	Ótimo
25237	APARELHO TELEFONICO	SP/DVPM	Material com Avaria		20/12/2006	R\$ 6,00	Ótimo
25238	TABLETS DIGITAL	SP/DVPM	Material com Avaria		20/12/2006	R\$ 6,00	Ótimo
25239	MESA SEM GAVETA	JECV11/FLFR	Salas do Cartório		20/12/2006	R\$ 185,00	Ótimo
25240	MESA SEM GAVETA	JECV11/FLFR	Salas do Cartório		20/12/2006	R\$ 185,00	Ótimo
25241	SUPORTE PARA CPU	JECV11/FLFR	Salas do Cartório		20/12/2006	R\$ 60,00	Ótimo
25242	CADEIRA FIXA, COM BRAÇOS	SP/DVPM	Material com Avaria		20/12/2006	R\$ 490,00	Ótimo
25243	ESCADA 2	STMAN/TJ	Setor de manutenção TJA		20/12/2006	R\$ 110,00	Ótimo
25244	ESCADA 2	DVPESOA/TJ	Divisão de Pessoal		20/12/2006	R\$ 110,00	Ótimo
25245	ESCADA 2	DVOF/TJ	Salas do Cartório		20/12/2006	R\$ 110,00	Ótimo
25246	ESCADA 2	SP/DVPM	Materiais a Localizar		20/12/2006	R\$ 110,00	Ótimo
25247	ESCADA 2	SCCCV3/TJ	Secretaria da 3ª Câmara Cível		20/12/2006	R\$ 110,00	Ótimo
25248	ESCADA 2	SCCCM2/TJ	Secretaria da 2ª Câmara Criminal		20/12/2006	R\$ 110,00	Ótimo
25249	ESCADA 2	SP/DVPM	Materiais a Localizar		20/12/2006	R\$ 110,00	Ótimo
25250	ESCADA 2	SP/DVPM	Materiais a Localizar		20/12/2006	R\$ 110,00	Ótimo
25251	ESCADA 2	SP/DVPM	Materiais a Localizar		20/12/2006	R\$ 110,00	Ótimo
25252	ESCADA 2	SEC/CGJ	Secretaria Judiciária da C.G.J		20/12/2006	R\$ 110,00	Ótimo
25253	CADEIRA FIXA, SEM BRAÇOS.	JECV11/FLFR	Salas do Cartório		20/12/2006	R\$ 103,00	Ótimo
25254	CADEIRA FIXA, SEM BRAÇOS.	JECV11/FLFR	Salas do Cartório		20/12/2006	R\$ 103,00	Ótimo
25255	CADEIRA FIXA, SEM BRAÇOS.	JECV11/FLFR	Salas do Cartório		20/12/2006	R\$ 103,00	Ótimo
25256	CADEIRA FIXA, SEM BRAÇOS.	JECV11/FLFR	Salas do Cartório		20/12/2006	R\$ 103,00	Ótimo
25257	APARELHO TELEFONICO	JECV11/FLFR	Salas do Cartório		20/12/2006	R\$ 6,00	Ótimo
25258	AR CONDICIONADO	JECV11/FLFR	Salas do Cartório		20/12/2006	R\$ 6,00	Ótimo
25259	TABLETS DIGITAL	JECV14/FLFR	Salas do Cartório		20/12/2006	R\$ 6,00	Ótimo
25260	MESA SEM GAVETA	SP/DVPM	Materiais a Localizar		20/12/2006	R\$ 185,00	Ótimo
25261	MESA PARA COMPUTADOR 2	VFAM2/FLFR	Salas do Cartório		20/12/2006	R\$ 180,00	Ótimo
25262	CARRO DE BANDEJA	SP/DVPM	Materiais a Localizar		20/12/2006	R\$ 450,00	Ótimo
25263	CARRO DE BANDEJA	SP/DVPM	Materiais a Localizar		20/12/2006	R\$ 450,00	Regular
25264	CARRO DE BANDEJA	SP/DVPM	Materiais a Localizar		20/12/2006	R\$ 450,00	Ótimo
25265	CARRO DE BANDEJA	STMAN/TJ	Setor de manutenção TJA		20/12/2006	R\$ 450,00	Ótimo
25266	CARRO DE BANDEJA	SA/DVPM	Setor de Almoxarifado		20/12/2006	R\$ 450,00	Regular
25267	CARRO DE BANDEJA	SCCR/TJ	Secretaria das Câmaras Reunidas		20/12/2006	R\$ 450,00	Ótimo
25268	BALCÃO 2	DVSM/TJ	Divisão de Serviço Médico		20/12/2006	R\$ 6,00	Ótimo
25269	SUPORTE PARA CPU	SP/DVPM	Materiais a Localizar		20/12/2006	R\$ 60,00	Ótimo
25270	CADEIRA FIXA, COM BRAÇOS	JECV11/FLFR	Salas do Cartório		20/12/2006	R\$ 490,00	Ótimo
25271	CADEIRA FIXA, SEM BRAÇOS.	STAJUI/FLFR	Setor de Ajuizamento do FLFR		20/12/2006	R\$ 103,00	Ótimo
25272	CADEIRA FIXA, SEM BRAÇOS.	STAJUI/FLFR	Setor de Ajuizamento do FLFR		20/12/2006	R\$ 103,00	Ótimo
25273	CADEIRA FIXA, SEM BRAÇOS.	JECV11/FLFR	Salas do Cartório		20/12/2006	R\$ 103,00	Ótimo
25274	CADEIRA FIXA, SEM BRAÇOS.	SP/DVPM	Material com Avaria		20/12/2006	R\$ 103,00	Ótimo
25275	APARELHO TELEFONICO	SINF/FLFR	Materiais a Localizar		20/12/2006	R\$ 6,00	Ótimo
25276	AR CONDICIONADO	SP/DVPM	Material com Avaria		20/12/2006	R\$ 6,00	Ótimo
25277	TABLETS DIGITAL	SP/DVPM	Material com Avaria		20/12/2006	R\$ 6,00	Ótimo
25278	PORTA PAPEL HIGIÊNICO	SP/DVPM	Material com Avaria		20/12/2006	R\$ 6,00	Ótimo
25279	MESA SEM GAVETA	VFAM2/FLFR	Salas do Cartório		20/12/2006	R\$ 185,00	Ótimo
25280	GAVETEIRO VOLANTE, COM 03 GAVETAS	STMAN/FLFR	Setor de Manutenção do FLFR		20/12/2006	R\$ 226,50	Ótimo
25282	AR CONDICIONADO	STMAN/FLFR	Setor de Manutenção do FLFR		21/12/2006	R\$ 6,00	Ótimo
25283	ARMÁRIO COM 02 PORTAS, ALTO	STMAN/FLFR	Setor de Manutenção do FLFR		22/12/2006	R\$ 600,00	Ótimo
25284	ARMÁRIO COM 02 PORTAS, ALTO	STMAN/FLFR	Setor de Manutenção do FLFR		22/12/2006	R\$ 600,00	Ótimo
25285	ARMÁRIO COM 02 PORTAS "BAIXO"	JECV14/FLFR	Salas do Cartório		22/12/2006	R\$ 370,00	Ótimo
25286	MESA SEM GAVETA	STMAN/FLFR	Setor de Manutenção do FLFR		22/12/2006	R\$ 185,00	Ótimo
25287	MESA DE REUNIÃO	STMAN/FLFR	Setor de Manutenção do FLFR		22/12/2006	R\$ 285,00	Ótimo
25288	ARMÁRIO COM 02 PORTAS, ALTO	SP/DVPM	Material com Avaria		22/12/2006	R\$ 600,00	Ótimo
25289	ARMÁRIO COM 02 PORTAS, MÉDIO	JECV14/FLFR	Salas do Cartório		22/12/2006	R\$ 585,00	Ótimo
25290	ARMÁRIO COM 02 PORTAS, MÉDIO	JECV11/FLFR	Salas do Cartório		22/12/2006	R\$ 585,00	Ótimo
25291	ARMÁRIO COM 02 PORTAS, MÉDIO	CIMANI/1V	Salas do Cartório		22/12/2006	R\$ 585,00	Ótimo
25292	ARMÁRIO COM 02 PORTAS, MÉDIO	JECV11/FLFR	Salas do Cartório		22/12/2006	R\$ 585,00	Ótimo
25293	ARMÁRIO COM 01 PORTA "BAIXO"	JECV11/FLFR	Salas do Cartório		22/12/2006	R\$ 370,00	Ótimo
25294	ARMÁRIO COM 01 PORTA "BAIXO"	SP/DVPM	Materiais a Localizar		22/12/2006	R\$ 370,00	Ótimo
25295	MESA SEM GAVETA	JECV11/FLFR	Salas do Cartório		22/12/2006	R\$ 185,00	Ótimo
25296	MESA SEM GAVETA	JECV11/FLFR	Salas do Cartório		22/12/2006	R\$ 185,00	Ótimo
25297	MESA SEM GAVETA	SP/DVPM	Materiais a Localizar		22/12/2006	R\$ 185,00	Ótimo
25298	GAVETEIRO VOLANTE, COM 03 GAVETAS	STAJUI/FLFR	Setor de Ajuizamento do FLFR		22/12/2006	R\$ 226,50	Ótimo
25299	GAVETEIRO VOLANTE, COM 03 GAVETAS	JECV11/FLFR	Salas do Cartório		22/12/2006	R\$ 226,50	Ótimo
25300	GAVETEIRO VOLANTE, COM 03 GAVETAS	STAJUI/FLFR	Setor de Ajuizamento do FLFR		22/12/2006	R\$ 226,50	Ótimo
25301	GAVETEIRO VOLANTE, COM 03 GAVETAS	JECV11/FLFR	Salas do Cartório		22/12/2006	R\$ 226,50	Ótimo
25302	CADEIRA GIRATÓRIA COM BRAÇOS	SP/DVPM	Material com Avaria		22/12/2006	R\$ 490,00	Ótimo
25303	CADEIRA GIRATORIA, SEM BRAÇOS	JECV11/FLFR	Salas do Cartório		22/12/2006	R\$ 262,00	Ótimo
25304	CADEIRA GIRATORIA, SEM BRAÇOS	SP/DVPM	Material com Avaria		22/12/2006	R\$ 262,00	Ótimo
25305	APARELHO FONE/FAX	JECV11/FLFR	Salas do Cartório		22/12/2006	R\$ 390,00	Ótimo
25306	APARELHO TELEFONICO	SP/DVPM	Materiais a Localizar		22/12/2006	R\$ 6,00	Ótimo
25307	AR CONDICIONADO	JECV14/FLFR	Salas do Cartório		22/12/2006	R\$ 6,00	Ótimo
25308	ARMÁRIO COM 02 PORTAS, MÉDIO	DVCERIM/TJ	Sala da Divisão de Cerimonial		22/12/2006	R\$ 876,50	Ótimo
25309	MESA SEM GAVETA	STMAN/FHR	Setor de Manutenção do FHR		22/12/2006	R\$ 290,00	Ótimo
25310	MESA SEM GAVETA	PROJREED/FHR	SALAS DO SETOR		22/12/2006	R\$ 185,00	Ótimo
25311	GAVETEIRO VOLANTE, COM 03 GAVETAS	9JECV/FAM	Salas do Cartório		22/12/2006	R\$ 226,50	Ótimo
25312	GAVETEIRO VOLANTE, COM 03 GAVETAS	SP/DVPM	Salas do Cartório		22/12/2006	R\$ 226,50	Ótimo
25313	ARMÁRIO COM 02 PORTAS, ALTO	JECV14/FLFR	Salas do Cartório		22/12/2006	R\$ 600,00	Ótimo
25314	ARMÁRIO COM 02 PORTAS, ALTO	JECV14/FLFR	Salas do Cartório		22/12/2006	R\$ 600,00	Ótimo
25315	APARELHO TELEFONICO	SP/DVPM	Materiais a Localizar		22/12/2006	R\$ 6,00	Ótimo
25316	CADEIRA FIXA, COM BRAÇOS	VFAM2/FLFR	Salas do Cartório		22/12/2006	R\$ 300,00	Ótimo
25317	AR CONDICIONADO	JECV14/FLFR	Salas do Cartório		22/12/2006	R\$ 6,00	Ótimo
25318	PORTA PAPEL HIGIÊNICO	SP/DVPM	Material com Avaria		22/12/2006	R\$ 6,00	Ótimo
25319	MESA SEM GAVETA	JECV14/FLFR	Salas do Cartório		22/12/2006	R\$ 185,00	Ótimo
25320	MESA DE REUNIÃO	SP/DVPM	Material com Avaria		22/12/2006	R\$ 285,00	Ótimo
25321	ARMÁRIO COM 02 PORTAS "BAIXO"	JECV14/FLFR	Salas do Cartório		22/12/2006	R\$ 370,00	Ótimo
25322	AR CONDICIONADO	JECV14/FLFR	Salas do Cartório		22/12/2006	R\$ 6,00	Ótimo
25323	SUPORTE PARA CPU	SP/DVPM	Materiais a Localizar		22/12/2006	R\$ 60,00	Ótimo

25324	SUPORTE PARA CPU	JECV14/FLFR	Salas do Cartório		22/12/2006	R\$ 60,00	Ótimo
25325	SUPORTE PARA CPU	SP/DVPM	Materiais a Localizar		22/12/2006	R\$ 60,00	Ótimo
25326	SUPORTE PARA CPU	SP/DVPM	Salas do Cartório		22/12/2006	R\$ 60,00	Ótimo
25327	SUPORTE PARA CPU	SCTPLE/TJ	Secretaria do Tribunal Pleno		22/12/2006	R\$ 60,00	Ótimo
25328	SUPORTE PARA CPU	STAJUI/FLFR	Setor de Ajuizamento do FLFR		22/12/2006	R\$ 60,00	Ótimo
25329	SUPORTE PARA CPU	JECV14/FLFR	Salas do Cartório		22/12/2006	R\$ 60,00	Ótimo
25330	SUPORTE PARA CPU	SP/DVPM	Materiais a Localizar		22/12/2006	R\$ 60,00	Ótimo
25331	SUPORTE PARA CPU	VFAM2/FLFR	Salas do Cartório		22/12/2006	R\$ 60,00	Ótimo
25332	SUPORTE PARA CPU	VFAM2/FLFR	Salas do Cartório		22/12/2006	R\$ 60,00	Ótimo
25333	SUPORTE PARA CPU	SP/DVPM	Salas do Cartório		22/12/2006	R\$ 60,00	Ótimo
25334	SUPORTE PARA CPU	JECV14/FLFR	Salas do Cartório		22/12/2006	R\$ 60,00	Ótimo
25335	SUPORTE PARA CPU	SP/DVPM	Materiais a Localizar		22/12/2006	R\$ 60,00	Ótimo
25336	SUPORTE PARA CPU	JECV11/FLFR	Salas do Cartório		22/12/2006	R\$ 60,00	Ótimo
25337	SUPORTE PARA CPU	JECV14/FLFR	Salas do Cartório		22/12/2006	R\$ 60,00	Ótimo
25338	SUPORTE PARA CPU	STAJUI/FLFR	Setor de Ajuizamento do FLFR		22/12/2006	R\$ 60,00	Ótimo
25339	SUPORTE PARA CPU	VFAM2/FLFR	Salas do Cartório		22/12/2006	R\$ 60,00	Ótimo
25340	SUPORTE PARA CPU	STAJUI/FLFR	Setor de Ajuizamento do FLFR		22/12/2006	R\$ 60,00	Ótimo
25341	SUPORTE PARA CPU	SP/DVPM	Materiais a Localizar		22/12/2006	R\$ 60,00	Ótimo
25342	SUPORTE PARA CPU	STAJUI/FLFR	Setor de Ajuizamento do FLFR		22/12/2006	R\$ 60,00	Ótimo
25343	SUPORTE PARA CPU	JECV11/FLFR	Salas do Cartório		22/12/2006	R\$ 60,00	Ótimo
25345	MESA SEM GAVETA	SP/DVPM	Salas do Cartório		22/12/2006	R\$ 290,00	Ótimo
25346	SUPORTE PARA CPU	SP/DVPM	Materiais a Localizar		22/12/2006	R\$ 60,00	Ótimo
25347	MESA SEM GAVETA	JECV14/FLFR	Salas do Cartório		22/12/2006	R\$ 185,00	Ótimo
25348	ARMÁRIO COM 02 PORTAS, ALTO	JECV14/FLFR	Salas do Cartório		22/12/2006	R\$ 600,00	Ótimo
25349	GAVETEIRO VOLANTE, COM 03 GAVETAS	SP/DVPM	Salas do Cartório		22/12/2006	R\$ 226,50	Ótimo
25350	CADEIRA FIXA, SEM BRAÇOS.	JECV11/FLFR	Salas do Cartório		22/12/2006	R\$ 103,00	Ótimo
25351	CADEIRA FIXA, SEM BRAÇOS.	SP/DVPM	Materiais a Localizar		22/12/2006	R\$ 103,00	Ótimo
25352	AR CONDICIONADO	JECV14/FLFR	Salas do Cartório		22/12/2006	R\$ 6,00	Ótimo
25353	MESA SEM GAVETA	SP/DVPM	Materiais a Localizar		22/12/2006	R\$ 210,00	Ótimo
25354	ARMÁRIO COM 02 PORTAS "BAIXO"	VFAM2/FLFR	Salas do Cartório		22/12/2006	R\$ 370,00	Ótimo
25355	GAVETEIRO VOLANTE, COM 03 GAVETAS	VFAM2/FLFR	Salas do Cartório		22/12/2006	R\$ 226,50	Ótimo
25356	CADEIRA GIRATÓRIA COM BRAÇOS	VFAM4/FHR	Salas do Cartório		22/12/2006	R\$ 490,00	Ótimo
25357	CADEIRA FIXA, SEM BRAÇOS.	SP/DVPM	Materiais a Localizar		26/12/2006	R\$ 103,00	Ótimo
25358	CADEIRA FIXA, SEM BRAÇOS.	JECV14/FLFR	Salas do Cartório		26/12/2006	R\$ 103,00	Ótimo
25359	APARELHO TELEFONICO	JECV14/FLFR	Salas do Cartório		26/12/2006	R\$ 6,00	Ótimo
25360	AR CONDICIONADO	JECV14/FLFR	Salas do Cartório		26/12/2006	R\$ 6,00	Ótimo
25361	MESA SEM GAVETA	VFAM2/FLFR	Salas do Cartório		26/12/2006	R\$ 210,00	Ótimo
25362	ARMÁRIO COM 02 PORTAS "BAIXO"	JECV11/FLFR	Salas do Cartório		26/12/2006	R\$ 370,00	Ótimo
25363	GAVETEIRO VOLANTE, COM 03 GAVETAS	SP/DVPM	Salas do Cartório		26/12/2006	R\$ 226,50	Ótimo
25364	ARMÁRIO COM 02 PORTAS, MÉDIO	JECV14/FLFR	Salas do Cartório		26/12/2006	R\$ 585,00	Ótimo
25365	APARELHO TELEFONICO	SP/DVPM	Material com Avaria		26/12/2006	R\$ 6,00	Ótimo
25366	CADEIRA GIRATÓRIA COM BRAÇOS	SP/DVPM	Materiais a Localizar		26/12/2006	R\$ 490,00	Ótimo
25367	CADEIRA FIXA, SEM BRAÇOS.	JECV11/FLFR	Salas do Cartório		26/12/2006	R\$ 103,00	Ótimo
25368	CADEIRA FIXA, SEM BRAÇOS.	STAJUI/FLFR	Setor de Ajuizamento do FLFR		26/12/2006	R\$ 103,00	Ótimo
25369	AR CONDICIONADO	SP/DVPM	Material com Avaria		26/12/2006	R\$ 6,00	Ótimo
25370	MESA SEM GAVETA	JECV11/FLFR	Salas do Cartório		26/12/2006	R\$ 210,00	Ótimo
25371	MESA SEM GAVETA	JECV14/FLFR	Salas do Cartório		26/12/2006	R\$ 210,00	Ótimo
25372	MESA SEM GAVETA	JECV14/FLFR	Salas do Cartório		26/12/2006	R\$ 210,00	Ótimo
25373	MESA SEM GAVETA	SP/DVPM	Salas do Cartório		26/12/2006	R\$ 200,00	Ótimo
25374	GAVETEIRO VOLANTE, COM 03 GAVETAS	SP/DVPM	Materiais a Localizar		26/12/2006	R\$ 226,50	Ótimo
25375	GAVETEIRO VOLANTE, COM 03 GAVETAS	STAJUI/FLFR	Setor de Ajuizamento do FLFR		26/12/2006	R\$ 226,50	Ótimo
25376	GAVETEIRO VOLANTE, COM 03 GAVETAS	JECV14/FLFR	Salas do Cartório		26/12/2006	R\$ 226,50	Ótimo
25377	GAVETEIRO VOLANTE, COM 03 GAVETAS	STAJUI/FLFR	Setor de Ajuizamento do FLFR		26/12/2006	R\$ 226,50	Ótimo
25378	ARMÁRIO COM 02 PORTAS "BAIXO"	SDSM/FLFR	Ambulatório		26/12/2006	R\$ 370,00	Ótimo
25379	ARMÁRIO COM 02 PORTAS "BAIXO"	STAJUI/FLFR	Setor de Ajuizamento do FLFR		26/12/2006	R\$ 370,00	Ótimo
25380	CADEIRA GIRATÓRIA COM BRAÇOS	SP/DVPM	Salas do Cartório		26/12/2006	R\$ 490,00	Ótimo
25381	CADEIRA GIRATÓRIA, SEM BRAÇOS	SP/DVPM	Materiais a Localizar		26/12/2006	R\$ 262,00	Ótimo
25382	CADEIRA GIRATÓRIA, SEM BRAÇOS	JECV11/FLFR	Salas do Cartório		26/12/2006	R\$ 262,00	Ótimo
25383	CADEIRA FIXA, SEM BRAÇOS.	SP/DVPM	Materiais a Localizar		26/12/2006	R\$ 103,00	Ótimo
25384	CADEIRA FIXA, SEM BRAÇOS.	JECV11/FLFR	Salas do Cartório		26/12/2006	R\$ 103,00	Ótimo
25385	CADEIRA FIXA, SEM BRAÇOS.	STAJUI/FLFR	Setor de Ajuizamento do FLFR		26/12/2006	R\$ 103,00	Ótimo
25386	CADEIRA FIXA, SEM BRAÇOS.	SP/DVPM	Materiais a Localizar		26/12/2006	R\$ 103,00	Ótimo
25387	CADEIRA FIXA, SEM BRAÇOS.	SP/DVPM	Materiais a Localizar		26/12/2006	R\$ 103,00	Ótimo
25388	APARELHO TELEFONICO	STMAN/FLFR	Setor de Manutenção do FLFR		26/12/2006	R\$ 6,00	Ótimo
25389	APARELHO TELEFONICO	SP/DVPM	Materiais a Localizar		26/12/2006	R\$ 6,00	Ótimo
25390	APARELHO TELEFONICO	SP/DVPM	Materiais a Localizar		26/12/2006	R\$ 6,00	Ótimo
25391	SCANNER DE MESA:	SP/DVPM	Material com Avaria		26/12/2006	R\$ 6,00	Ótimo
25392	BALCÃO	STAJUI/FLFR	Setor de Ajuizamento do FLFR		26/12/2006	R\$ 6,00	Ótimo
25393	AR CONDICIONADO	STMAN/FLFR	Setor de Manutenção do FLFR		26/12/2006	R\$ 6,00	Ótimo
25394	AR CONDICIONADO	SP/DVPM	Material com Avaria		26/12/2006	R\$ 6,00	Ótimo
25395	CADEIRA FIXA, COM BRAÇOS	CJC/SHPSJ	Salas do Cartório		26/12/2006	R\$ 6,00	Ótimo
25396	CADEIRA FIXA, COM BRAÇOS	VFAM2/FLFR	Salas do Cartório		26/12/2006	R\$ 6,00	Ótimo
25397	CADEIRA FIXA, COM BRAÇOS	STARQ/FHR	Setor de Arquivo Geral		26/12/2006	R\$ 6,00	Ótimo
25398	CADEIRA FIXA, COM BRAÇOS	SP/DVPM	Materiais a Localizar		26/12/2006	R\$ 6,00	Ótimo
25399	CADEIRA FIXA, COM BRAÇOS	PTJ/FHR	Plenário		26/12/2006	R\$ 6,00	Ótimo
25400	CADEIRA FIXA, COM BRAÇOS	CJC/SHPSJ	Salas do Cartório		26/12/2006	R\$ 6,00	Ótimo
25401	CADEIRA FIXA, COM BRAÇOS	CJC/SHPSJ	Salas do Cartório		26/12/2006	R\$ 6,00	Ótimo
25402	CADEIRA FIXA, COM BRAÇOS	PTJ/FHR	Plenário		26/12/2006	R\$ 6,00	Ótimo
25403	CADEIRA FIXA, COM BRAÇOS	PTJ/FHR	Plenário		26/12/2006	R\$ 6,00	Ótimo
25404	CADEIRA FIXA, COM BRAÇOS	VFAM2/FLFR	Salas do Cartório		26/12/2006	R\$ 6,00	Ótimo
25405	CADEIRA FIXA, COM BRAÇOS	STARQ/FHR	Setor de Arquivo Geral		26/12/2006	R\$ 6,00	Ótimo
25406	CADEIRA FIXA, COM BRAÇOS	SP/DVPM	Materiais a Localizar		26/12/2006	R\$ 6,00	Ótimo
25407	CADEIRA FIXA, COM BRAÇOS	PTJ/FHR	Plenário		26/12/2006	R\$ 6,00	Ótimo
25408	CADEIRA FIXA, COM BRAÇOS	SP/DVPM	Materiais a Localizar		26/12/2006	R\$ 6,00	Ótimo
25409	CADEIRA FIXA, COM BRAÇOS	STARQ/FHR	Setor de Arquivo Geral		26/12/2006	R\$ 6,00	Ótimo
25410	CADEIRA FIXA, COM BRAÇOS	PTJ/FHR	Plenário		26/12/2006	R\$ 6,00	Ótimo
25411	CADEIRA FIXA, COM BRAÇOS	PTJ/FHR	Plenário		26/12/2006	R\$ 6,00	Ótimo
25412	CADEIRA FIXA, COM BRAÇOS	SP/DVPM	Materiais a Localizar		26/12/2006	R\$ 6,00	Ótimo
25413	CADEIRA FIXA, COM BRAÇOS	CJC/SHPSJ	Salas do Cartório		26/12/2006	R\$ 6,00	Ótimo
25414	CADEIRA FIXA, COM BRAÇOS	CJC/SHPSJ	Salas do Cartório		26/12/2006	R\$ 6,00	Ótimo
25415	CADEIRA FIXA, COM BRAÇOS	CJC/SHPSJ	Salas do Cartório		26/12/2006	R\$ 6,00	Ótimo
25416	CADEIRA FIXA, COM BRAÇOS	SP/DVPM	Materiais a Localizar		26/12/2006	R\$ 6,00	Ótimo

25417	CADEIRA FIXA, COM BRAÇOS	10JECV/FAM	Salas do Cartório		26/12/2006	R\$ 6,00	Ótimo
25418	CADEIRA FIXA, COM BRAÇOS	STARQ/FHR	Setor de Arquivo Geral		26/12/2006	R\$ 6,00	Ótimo
25419	CADEIRA FIXA, COM BRAÇOS	PTJ/FHR	Plenário		26/12/2006	R\$ 6,00	Ótimo
25420	CADEIRA FIXA, COM BRAÇOS	PTJ/FHR	Plenário		26/12/2006	R\$ 6,00	Ótimo
25421	CADEIRA FIXA, COM BRAÇOS	SP/DVPM	Materiais a Localizar		26/12/2006	R\$ 6,00	Ótimo
25422	CADEIRA FIXA, COM BRAÇOS	SP/DVPM	Materiais a Localizar		26/12/2006	R\$ 6,00	Ótimo
25423	CADEIRA FIXA, COM BRAÇOS	PTJ/FHR	Plenário		26/12/2006	R\$ 6,00	Ótimo
25424	CADEIRA FIXA, COM BRAÇOS	CJC/SHPSJ	Salas do Cartório		26/12/2006	R\$ 6,00	Ótimo
25425	CADEIRA FIXA, COM BRAÇOS	CJC/SHPSJ	Salas do Cartório		26/12/2006	R\$ 6,00	Ótimo
25426	CADEIRA FIXA, COM BRAÇOS	STARQ/FHR	Setor de Arquivo Geral		26/12/2006	R\$ 6,00	Ótimo
25427	CADEIRA FIXA, COM BRAÇOS	SP/DVPM	Materiais a Localizar		26/12/2006	R\$ 6,00	Ótimo
25428	CADEIRA FIXA, COM BRAÇOS	CJC/SHPSJ	Salas do Cartório		26/12/2006	R\$ 6,00	Ótimo
25429	CADEIRA FIXA, COM BRAÇOS	CJC/SHPSJ	Salas do Cartório		26/12/2006	R\$ 6,00	Ótimo
25430	CADEIRA FIXA, COM BRAÇOS	CJC/SHPSJ	Salas do Cartório		26/12/2006	R\$ 6,00	Ótimo
25431	CADEIRA FIXA, COM BRAÇOS	CJC/SHPSJ	Salas do Cartório		26/12/2006	R\$ 6,00	Ótimo
25432	CADEIRA FIXA, COM BRAÇOS	CJC/SHPSJ	Salas do Cartório		26/12/2006	R\$ 6,00	Ótimo
25433	CADEIRA FIXA, COM BRAÇOS	SP/DVPM	Material com Avaria		26/12/2006	R\$ 6,00	Ótimo
25434	CADEIRA FIXA, COM BRAÇOS	VFAM2/FLFR	Salas do Cartório		26/12/2006	R\$ 6,00	Ótimo
25435	CADEIRA FIXA, COM BRAÇOS	SP/DVPM	Salas do Cartório		26/12/2006	R\$ 6,00	Ótimo
25436	CADEIRA FIXA, COM BRAÇOS	SP/DVPM	Materiais a Localizar		26/12/2006	R\$ 6,00	Ótimo
25437	CADEIRA FIXA, COM BRAÇOS	SP/DVPM	Materiais a Localizar		26/12/2006	R\$ 6,00	Ótimo
25438	CADEIRA FIXA, COM BRAÇOS	STARQ/FHR	Setor de Arquivo Geral		26/12/2006	R\$ 6,00	Ótimo
25439	CADEIRA FIXA, COM BRAÇOS	PTJ/FHR	Plenário		26/12/2006	R\$ 6,00	Ótimo
25440	CADEIRA FIXA, COM BRAÇOS	CJC/SHPSJ	Salas do Cartório		26/12/2006	R\$ 6,00	Ótimo
25441	CADEIRA FIXA, COM BRAÇOS	JECV14/FLFR	Salas do Cartório		26/12/2006	R\$ 6,00	Ótimo
25442	CADEIRA FIXA, COM BRAÇOS	SP/DVPM	Materiais a Localizar		26/12/2006	R\$ 6,00	Ótimo
25443	CADEIRA FIXA, COM BRAÇOS	SP/DVPM	Materiais a Localizar		26/12/2006	R\$ 6,00	Ótimo
25444	CADEIRA FIXA, COM BRAÇOS	CJC/SHPSJ	Salas do Cartório		26/12/2006	R\$ 6,00	Ótimo
25445	CADEIRA FIXA, COM BRAÇOS	JECV14/FLFR	Salas do Cartório		26/12/2006	R\$ 6,00	Ótimo
25446	CADEIRA FIXA, COM BRAÇOS	CJC/SHPSJ	Salas do Cartório		26/12/2006	R\$ 6,00	Ótimo
25447	CADEIRA FIXA, COM BRAÇOS	VFAM2/FLFR	Salas do Cartório		26/12/2006	R\$ 6,00	Ótimo
25448	CADEIRA FIXA, COM BRAÇOS	CJC/SHPSJ	Salas do Cartório		26/12/2006	R\$ 6,00	Ótimo
25449	CADEIRA FIXA, COM BRAÇOS	CJC/SHPSJ	Salas do Cartório		26/12/2006	R\$ 6,00	Ótimo
25450	CADEIRA FIXA, COM BRAÇOS	CJC/SHPSJ	Salas do Cartório		26/12/2006	R\$ 6,00	Ótimo
25451	CADEIRA FIXA, COM BRAÇOS	SP/DVPM	Salas do Cartório		26/12/2006	R\$ 6,00	Ótimo
25452	CADEIRA FIXA, COM BRAÇOS	CJC/SHPSJ	Salas do Cartório		26/12/2006	R\$ 6,00	Ótimo
25453	CADEIRA FIXA, COM BRAÇOS	SP/DVPM	Materiais a Localizar		26/12/2006	R\$ 6,00	Ótimo
25454	CADEIRA FIXA, COM BRAÇOS	SP/DVPM	Materiais a Localizar		26/12/2006	R\$ 6,00	Ótimo
25455	CADEIRA FIXA, COM BRAÇOS	CJC/SHPSJ	Salas do Cartório		26/12/2006	R\$ 6,00	Ótimo
25456	CADEIRA FIXA, COM BRAÇOS	SP/DVPM	Materiais a Localizar		26/12/2006	R\$ 6,00	Ótimo
25457	CADEIRA FIXA, COM BRAÇOS	CJC/SHPSJ	Salas do Cartório		26/12/2006	R\$ 6,00	Ótimo
25458	CADEIRA FIXA, COM BRAÇOS	JECV14/FLFR	Salas do Cartório		26/12/2006	R\$ 6,00	Ótimo
25459	CADEIRA FIXA, COM BRAÇOS	CJC/SHPSJ	Salas do Cartório		26/12/2006	R\$ 6,00	Ótimo
25460	CADEIRA FIXA, COM BRAÇOS	CJC/SHPSJ	Salas do Cartório		26/12/2006	R\$ 6,00	Ótimo
25461	CADEIRA FIXA, COM BRAÇOS	CJC/SHPSJ	Salas do Cartório		26/12/2006	R\$ 6,00	Ótimo
25462	CADEIRA FIXA, COM BRAÇOS	CJC/SHPSJ	Salas do Cartório		26/12/2006	R\$ 6,00	Ótimo
25463	CADEIRA FIXA, COM BRAÇOS	CJC/SHPSJ	Salas do Cartório		26/12/2006	R\$ 6,00	Ótimo
25464	CADEIRA FIXA, COM BRAÇOS	CJC/SHPSJ	Salas do Cartório		26/12/2006	R\$ 6,00	Ótimo
25465	CADEIRA FIXA, COM BRAÇOS	SP/DVPM	Salas do Cartório		26/12/2006	R\$ 6,00	Ótimo
25466	CADEIRA FIXA, COM BRAÇOS	SP/DVPM	Materiais a Localizar		26/12/2006	R\$ 6,00	Ótimo
25467	CADEIRA FIXA, COM BRAÇOS	CJC/SHPSJ	Salas do Cartório		26/12/2006	R\$ 6,00	Ótimo
25468	CADEIRA FIXA, COM BRAÇOS	SP/DVPM	Materiais a Localizar		26/12/2006	R\$ 6,00	Ótimo
25469	CADEIRA FIXA, COM BRAÇOS	CJC/SHPSJ	Salas do Cartório		26/12/2006	R\$ 6,00	Ótimo
25470	CADEIRA FIXA, COM BRAÇOS	SP/DVPM	Materiais a Localizar		26/12/2006	R\$ 6,00	Ótimo
25471	CADEIRA FIXA, COM BRAÇOS	CJC/SHPSJ	Salas do Cartório		26/12/2006	R\$ 6,00	Ótimo
25472	AR CONDICIONADO	SP/DVPM	Material com Avaria		26/12/2006	R\$ 6,00	Ótimo
25473	CADEIRA FIXA, COM BRAÇOS	STARQ/FHR	Setor de Arquivo Geral		26/12/2006	R\$ 6,00	Ótimo
25474	CADEIRA FIXA, COM BRAÇOS	CJC/SHPSJ	Salas do Cartório		26/12/2006	R\$ 6,00	Ótimo
25475	CADEIRA FIXA, COM BRAÇOS	CJC/SHPSJ	Salas do Cartório		26/12/2006	R\$ 6,00	Ótimo
25476	AR CONDICIONADO	SP/DVPM	Material com Avaria		26/12/2006	R\$ 6,00	Ótimo
25477	AR CONDICIONADO	SP/DVPM	Material com Avaria		26/12/2006	R\$ 6,00	Ótimo
25478	AR CONDICIONADO	SP/DVPM	Material com Avaria		26/12/2006	R\$ 6,00	Ótimo
25479	CAFETEIRA ELÉTRICA	SP/DVPM	Materiais a Localizar		26/12/2006	R\$ 780,00	Ótimo
25480	BEBEDOURO ELÉTRICO.	SP/DVPM	Salas do Cartório		26/12/2006	R\$ 6,00	Ótimo
25481	ARMÁRIO SUSPENSO COM PIA	SP/DVPM	Materiais a Localizar		26/12/2006	R\$ 6,00	Ótimo
25482	AR CONDICIONADO	STSCDR/FLFR	Materiais a Localizar		26/12/2006	R\$ 6,00	Ótimo
25483	AR CONDICIONADO	STSCDR/FLFR	Materiais a Localizar		26/12/2006	R\$ 6,00	Ótimo
25484	MESA SEM GAVETA	VFAM2/FLFR	Salas do Cartório		27/12/2006	R\$ 188,00	Ótimo
25485	MESA SEM GAVETA	SINF/FLFR	Materiais a Localizar		27/12/2006	R\$ 210,00	Ótimo
25486	ARMÁRIO COM 02 PORTAS, ALTO	SINF/FLFR	Materiais a Localizar		27/12/2006	R\$ 600,00	Ótimo
25488	SWITCH 16 PORTAS	SP/DVPM	Materiais a Localizar		27/12/2006	R\$ 6,00	Ótimo
25489	RACK 2	SINF/FLFR	Materiais a Localizar		27/12/2006	R\$ 6,00	Ótimo
25490	RACK 2	SP/DVPM	Materiais a Localizar		27/12/2006	R\$ 6,00	Ótimo
25491	NO-BREAK (CNJ)	SP/DVPM	Material com Avaria		27/12/2006	R\$ 614,08	Ótimo
25492	NO-BREAK (CNJ)	SP/DVPM	Materiais a Localizar		27/12/2006	R\$ 6,00	Ótimo
25493	CPU (SERVIDOR)	CITAB/1V	Salas do Cartório		27/12/2006	R\$ 6,00	Ótimo
25494	MONITOR DE VIDEO.	SP/DVPM	Material com Avaria		27/12/2006	R\$ 6,00	Ótimo
25495	TECLADO.	SP/DVPM	Materiais a Localizar		27/12/2006	R\$ 6,00	Ótimo
25496	TECLADO.	SP/DVPM	Material com Avaria		27/12/2006	R\$ 6,00	Ótimo
25497	APARELHO TELEFONICO - PABX	SINF/FLFR	Materiais a Localizar		27/12/2006	R\$ 6,00	Ótimo
25498	Mesa de Centro, Vidro, 0,41x1,0x0,60 M (AxLxP)	SECGAD/TJ	Materiais a Localizar		27/12/2006	R\$ 1.770,24	Ótimo
25499	CADEIRA GIRATÓRIA COM BRAÇOS	SP/DVPM	Material com Avaria		27/12/2006	R\$ 490,00	Ótimo
25500	CADEIRA FIXA, SEM BRAÇOS.	STAJUI/FLFR	Setor de Ajuizamento do FLFR		27/12/2006	R\$ 103,00	Ótimo
25501	CADEIRA FIXA, SEM BRAÇOS.	VFAM2/FLFR	Salas do Cartório		27/12/2006	R\$ 103,00	Ótimo
25502	CENTRAL TELEFÔNICA	SINF/FLFR	Materiais a Localizar		27/12/2006	R\$ 6,00	Ótimo
25503	AR CONDICIONADO	VEMAQA/FHR	Salas do Cartório		27/12/2006	R\$ 6,00	Ótimo
25504	ESTABILIZADOR.	SP/DVPM	Materiais a Localizar		27/12/2006	R\$ 6,00	Ótimo
25505	APARELHO TELEFONICO	SP/DVPM	Materiais a Localizar		27/12/2006	R\$ 6,00	Ótimo
25506	APARELHO TELEFONICO	SP/DVPM	Materiais a Localizar		27/12/2006	R\$ 6,00	Ótimo
25507	APARELHO TELEFONICO	SP/DVPM	Materiais a Localizar		27/12/2006	R\$ 6,00	Ótimo
25508	APARELHO TELEFONICO	SP/DVPM	Materiais a Localizar		27/12/2006	R\$ 6,00	Ótimo
25509	APARELHO TELEFONICO	STAJUI/FLFR	Setor de Ajuizamento do FLFR		27/12/2006	R\$ 6,00	Ótimo

25510	APARELHO TELEFONICO	JECV14/FLFR	Salas do Cartório	27/12/2006	R\$ 6,00	Ótimo
25511	APARELHO TELEFONICO	JECV14/FLFR	Salas do Cartório	27/12/2006	R\$ 6,00	Ótimo
25512	ARMÁRIO SUSPENSO	SP/DVPM	Materiais a Localizar	27/12/2006	R\$ 6,00	Ótimo
25513	ARMÁRIO SUSPENSO	SP/DVPM	Materiais a Localizar	27/12/2006	R\$ 6,00	Ótimo
25514	ARMÁRIO SUSPENSO COM PIA	SP/DVPM	Materiais a Localizar	27/12/2006	R\$ 6,00	Ótimo
25515	NO-BREAK (CNU)	SP/DVPM	Materiais a Localizar	27/12/2006	R\$ 614,08	Ótimo
25516	NO-BREAK (CNU)	SP/DVPM	Material com Avaria	27/12/2006	R\$ 614,08	Ótimo
25517	NO-BREAK (CNU)	SP/DVPM	Materiais a Localizar	27/12/2006	R\$ 614,08	Ótimo
25518	NO-BREAK (CNU)	SP/DVPM	Material com Avaria	27/12/2006	R\$ 614,08	Ótimo
25519	NO-BREAK (CNU)	SP/DVPM	Material com Avaria	27/12/2006	R\$ 614,08	Ótimo
25520	NO-BREAK (CNU)	SP/DVPM	Materiais a Localizar	27/12/2006	R\$ 614,08	Ótimo
25521	NO-BREAK (CNU)	VCM6/FHR	Salas do Cartório	27/12/2006	R\$ 614,08	Ótimo
25522	NO-BREAK (CNU)	SP/DVPM	Materiais a Localizar	27/12/2006	R\$ 614,08	Ótimo
25523	NO-BREAK (CNU)	SP/DVPM	Material com Avaria	27/12/2006	R\$ 614,08	Ótimo
25524	NO-BREAK (CNU)	SP/DVPM	Materiais a Localizar	27/12/2006	R\$ 614,08	Ótimo
25525	NO-BREAK (CNU)	SP/DVPM	Materiais a Localizar	27/12/2006	R\$ 614,08	Ótimo
25526	NO-BREAK (CNU)	SP/DVPM	Material com Avaria	27/12/2006	R\$ 614,08	Ótimo
25527	ARMÁRIO COM 01 PORTA "BAIXO"	SP/DVPM	Materiais a Localizar	27/12/2006	R\$ 6,00	Ótimo
25528	APARELHO TELEFONICO	SP/DVPM	Materiais a Localizar	27/12/2006	R\$ 6,00	Ótimo
25529	APARELHO TELEFONICO	SP/DVPM	Materiais a Localizar	27/12/2006	R\$ 6,00	Ótimo
25530	APARELHO TELEFONICO	SP/DVPM	Materiais a Localizar	27/12/2006	R\$ 6,00	Ótimo
25531	APARELHO TELEFONICO - PABX	SP/DVPM	Materiais a Localizar	27/12/2006	R\$ 6,00	Ótimo
25532	NO-BREAK (CNU)	SP/DVPM	Material com Avaria	27/12/2006	R\$ 614,08	Ótimo
25533	NO-BREAK (CNU)	SINF/FLFR	Materiais a Localizar	27/12/2006	R\$ 614,08	Ótimo
25534	NO-BREAK (CNU)	SP/DVPM	Materiais a Localizar	27/12/2006	R\$ 614,08	Ótimo
25535	NO-BREAK (CNU)	SP/DVPM	Materiais a Localizar	27/12/2006	R\$ 614,08	Ótimo
25536	CADEIRA GIRATORIA, SEM BRAÇOS	SP/DVPM	Materiais a Localizar	27/12/2006	R\$ 502,25	Ótimo
25537	GAVETEIRO VOLANTE, COM 03 GAVETAS	STMAN/FLFR	Setor de Manutenção do FLFR	27/12/2006	R\$ 226,50	Ótimo
25538	CADEIRA GIRATORIA, SEM BRAÇOS	SP/DVPM	Salas do Cartório	27/12/2006	R\$ 262,00	Ótimo
25539	CADEIRA GIRATORIA, SEM BRAÇOS	SP/DVPM	Estoque material novo	27/12/2006	R\$ 262,00	Ótimo
25540	APARELHO TELEFONICO	STMAN/FHR	Setor de Manutenção do FHR	27/12/2006	R\$ 6,00	Ótimo
25541	LONGARINA 03 LUGARES POLIPROPILENO	CILABREA	Salas do Cartório	27/12/2006	R\$ 450,00	Ótimo
25542	LONGARINA 03 LUGARES POLIPROPILENO	CIBERUR	Salas do Cartório	27/12/2006	R\$ 450,00	Ótimo
25543	LONGARINA 03 LUGARES POLIPROPILENO	CIBCONS	Salas do Cartório	27/12/2006	R\$ 450,00	Ótimo
25544	LONGARINA 03 LUGARES POLIPROPILENO	CIBERUR	Salas do Cartório	27/12/2006	R\$ 450,00	Ótimo
25545	LONGARINA 03 LUGARES POLIPROPILENO	STMAN/FLFR	Setor de Manutenção do FLFR	27/12/2006	R\$ 450,00	Ótimo
25546	LONGARINA 03 LUGARES POLIPROPILENO	STMAN/FLFR	Setor de Manutenção do FLFR	27/12/2006	R\$ 450,00	Ótimo
25547	LONGARINA 03 LUGARES POLIPROPILENO	CILABREA	Salas do Cartório	27/12/2006	R\$ 450,00	Ótimo
25548	LONGARINA 03 LUGARES POLIPROPILENO	STMAN/FLFR	Setor de Manutenção do FLFR	27/12/2006	R\$ 450,00	Ótimo
25549	LONGARINA 03 LUGARES POLIPROPILENO	STMAN/FLFR	Setor de Manutenção do FLFR	27/12/2006	R\$ 450,00	Ótimo
25550	LONGARINA 03 LUGARES POLIPROPILENO	CIBERUR	Salas do Cartório	27/12/2006	R\$ 450,00	Ótimo
25551	AR CONDICIONADO	HEMAQA/FHR	Salas do Cartório	27/12/2006	R\$ 6,00	Ótimo
25552	AR CONDICIONADO	SP/DVPM	Material com Avaria	27/12/2006	R\$ 6,00	Ótimo
25553	AR CONDICIONADO	SP/DVPM	Material com Avaria	27/12/2006	R\$ 6,00	Ótimo
25554	MESA DE REUNIÃO	STMAN/FLFR	Setor de Manutenção do FLFR	27/12/2006	R\$ 285,00	Ótimo
25555	AR CONDICIONADO	HEMAQA/FHR	Salas do Cartório	27/12/2006	R\$ 6,00	Ótimo
25556	MESA COM 3 GAVETAS, (Gab. Juiz), 0,75x2,0x0,80	SP/DVPM	Salas do Cartório	27/12/2006	R\$ 6,00	Bom
25557	PORTA PAPEL HIGIÊNICO	SP/DVPM	Material com Avaria	27/12/2006	R\$ 6,00	Ótimo
25558	MESA COM 3 GAVETAS, (Gab. Juiz), 0,75x2,0x0,80	SINF/FLFR	Materiais a Localizar	27/12/2006	R\$ 6,00	Bom
25559	SUPORTE PARA CPU	STAJUI/FLFR	Setor de Ajuizamento do FLFR	27/12/2006	R\$ 60,00	Ótimo
25560	SUPORTE PARA CPU	JECV14/FLFR	Salas do Cartório	27/12/2006	R\$ 60,00	Ótimo
25561	CADEIRA FIXA, SEM BRAÇOS.	SP/DVPM	Materiais a Localizar	27/12/2006	R\$ 103,00	Ótimo
25562	AR CONDICIONADO	VCV3/FHR	Salas do Cartório	27/12/2006	R\$ 6,00	Ótimo
25563	MESA SEM GAVETA	SP/DVPM	Salas do Cartório	28/12/2006	R\$ 185,00	Ótimo
25564	ARMÁRIO COM 02 PORTAS, ALTO	STMAN/FLFR	Setor de Manutenção do FLFR	28/12/2006	R\$ 600,00	Ótimo
25565	ARMÁRIO COM 02 PORTAS, MÉDIO	SP/DVPM	Salas do Cartório	28/12/2006	R\$ 585,00	Ótimo
25566	MESA COM 3 GAVETAS, (Gab. Juiz), 0,75x2,0x0,80	STAJUI/FLFR	Setor de Ajuizamento do FLFR	28/12/2006	R\$ 6,00	Bom
25567	AR CONDICIONADO	SP/DVPM	Material com Avaria	28/12/2006	R\$ 6,00	Ótimo
25568	APARELHO TELEFONICO	SP/DVPM	Diretoria	28/12/2006	R\$ 6,00	Ótimo
25569	LONGARINA 03 LUGARES POLIPROPILENO	CIBERUR	Salas do Cartório	28/12/2006	R\$ 450,00	Ótimo
25570	LONGARINA 03 LUGARES POLIPROPILENO	STMAN/FLFR	Setor de Manutenção do FLFR	28/12/2006	R\$ 450,00	Ótimo
25571	PORTA PAPEL HIGIÊNICO	SP/DVPM	Material com Avaria	28/12/2006	R\$ 6,00	Ótimo
25572	PORTA PAPEL HIGIÊNICO	SP/DVPM	Material com Avaria	28/12/2006	R\$ 6,00	Ótimo
25573	PORTA PAPEL HIGIÊNICO	SP/DVPM	Materiais a Localizar	28/12/2006	R\$ 6,00	Ótimo
25574	PORTA PAPEL HIGIÊNICO	SP/DVPM	Material com Avaria	28/12/2006	R\$ 6,00	Ótimo
25575	PORTA PAPEL HIGIÊNICO	SP/DVPM	Material com Avaria	28/12/2006	R\$ 6,00	Ótimo
25576	PORTA PAPEL HIGIÊNICO	SP/DVPM	Material com Avaria	28/12/2006	R\$ 6,00	Ótimo
25577	IMPRESSORA	JECV11/FLFR	Salas do Cartório	28/12/2006	R\$ 915,60	Ótimo
25578	IMPRESSORA	SP/DVPM	Material com Avaria	28/12/2006	R\$ 251,60	Ótimo
25579	IMPRESSORA	SP/DVPM	Materiais a Localizar	28/12/2006	R\$ 915,60	Ótimo
25580	MESA RETA	SINF/TJAM	Sala do Setor de Suporte do TJAM	28/12/2006	R\$ 372,99	Ótimo
25581	IMPRESSORA	SP/DVPM	Materiais a Localizar	28/12/2006	R\$ 915,60	Ótimo
25583	IMPRESSORA	SP/DVPM	Material com Avaria	28/12/2006	R\$ 915,60	Ótimo
25584	IMPRESSORA	JECV11/FLFR	Salas do Cartório	28/12/2006	R\$ 251,60	Ótimo
25585	IMPRESSORA	SP/DVPM	Material com Avaria	28/12/2006	R\$ 251,60	Ótimo
25586	IMPRESSORA	JECV11/FLFR	Salas do Cartório	28/12/2006	R\$ 251,60	Ótimo
25587	IMPRESSORA	SP/DVPM	Material com Avaria	28/12/2006	R\$ 251,60	Ótimo
25588	IMPRESSORA	SP/DVPM	Materiais a Localizar	28/12/2006	R\$ 251,60	Ótimo
25589	IMPRESSORA	SP/DVPM	Material com Avaria	28/12/2006	R\$ 251,90	Ótimo
25590	BALÇÃO 2	PTJ/TJ	Salas do Protocolo	28/12/2006	R\$ 6,00	Ótimo
25591	IMPRESSORA	JECV11/FLFR	Salas do Cartório	28/12/2006	R\$ 251,60	Ótimo
25592	IMPRESSORA	SP/DVPM	Materiais a Localizar	28/12/2006	R\$ 251,60	Ótimo
25593	IMPRESSORA	STAJUI/FLFR	Setor de Ajuizamento do FLFR	28/12/2006	R\$ 251,60	Ótimo
25594	IMPRESSORA	CODP2G/TJ	Coord. Distribuição Processual 2ª	28/12/2006	R\$ 915,60	Ótimo
25595	IMPRESSORA	SP/DVPM	Material com Avaria	28/12/2006	R\$ 251,60	Ótimo
25596	IMPRESSORA	SP/DVPM	Material com Avaria	28/12/2006	R\$ 251,60	Ótimo
25597	IMPRESSORA	SP/DVPM	Material com Avaria	28/12/2006	R\$ 251,60	Ótimo
25598	IMPRESSORA	SP/DVPM	Material com Avaria	28/12/2006	R\$ 251,60	Ótimo
25599	IMPRESSORA	SP/DVPM	Material com Avaria	28/12/2006	R\$ 251,60	Ótimo
25600	IMPRESSORA	SP/DVPM	Material com Avaria	28/12/2006	R\$ 251,60	Ótimo
25601	CADEIRA FIXA, SEM BRAÇOS.	STMAN/FLFR	Setor de Manutenção do FLFR	28/12/2006	R\$ 6,00	Regular
25602	NOTE BOOK (COMPUTADOR PORTATIL)	SP/DVPM	Material com Avaria	02/01/2007	R\$ 6.675,00	Ótimo

25603	NOTE BOOK (COMPUTADOR PORTATIL)	SP/DVPM	Materiais a Localizar		02/01/2007	R\$ 6.675,00	Ótimo
25604	RACK 2	SP/DVPM	Materiais a Localizar		07/06/2006	R\$ 1,00	Ótimo
25605	NOTE BOOK (COMPUTADOR PORTATIL)	SP/DVPM	Materiais a Localizar		02/01/2007	R\$ 5.010,00	Ótimo
25606	NOTE BOOK (COMPUTADOR PORTATIL)	SP/DVPM	Materiais a Localizar		02/01/2007	R\$ 5.010,00	Ótimo
25607	SOFA COM 02 LUGARES	GABDJAS/TJ	Gabinete		02/01/2007	R\$ 1.121,03	Ótimo
25608	NOTE BOOK (COMPUTADOR PORTATIL)	SP/DVPM	Materiais a Localizar		02/01/2007	R\$ 5.010,00	Ótimo
25609	NOTE BOOK (COMPUTADOR PORTATIL)	EASTJAM	Sala da Escola de Aperf. do		02/01/2007	R\$ 5.010,00	Ótimo
25610	NO-BREAK (C/NJ)	SP/DVPM	Material com Avaria		02/01/2007	R\$ 614,08	Ótimo
25611	NOTE BOOK (COMPUTADOR PORTATIL)	SP/DVPM	Materiais a Localizar		02/01/2007	R\$ 5.010,00	Ótimo
25612	NOTE BOOK (COMPUTADOR PORTATIL)	SP/DVPM	Material com Avaria		02/01/2007	R\$ 5.010,00	Ótimo
25613	ARMÁRIO COM 01 PORTA "BAIXO"	SCTPLE/TJ	Secretaria do Tribunal Pleno		03/01/2007	R\$ 889,04	Ótimo
25614	MESA RETA	DVENG/TJ	Divisão de Engenharia		03/01/2007	R\$ 553,54	Ótimo
25615	ARMÁRIO COM 02 PORTAS, ALTO	CCP/TJ	Salas do Cartório		03/01/2007	R\$ 988,91	Ótimo
25616	ARMÁRIO COM 02 PORTAS, ALTO	SCCM/TJ	Secretaria do Conselho da		03/01/2007	R\$ 988,91	Ótimo
25617	ARMÁRIO COM 02 PORTAS, ALTO	SCCM/TJ	Secretaria do Conselho da		03/01/2007	R\$ 988,91	Ótimo
25618	ARMÁRIO COM 02 PORTAS, ALTO	SCCM/TJ	Secretaria do Conselho da		03/01/2007	R\$ 988,91	Ótimo
25619	ARMÁRIO COM 02 PORTAS, ALTO	SCTPLE/TJ	Secretaria do Tribunal Pleno		03/01/2007	R\$ 988,91	Ótimo
25620	POLTRONA GIRATÓRIA SEM BRAÇOS, TIPO	SP/DVPM	Materiais a Localizar		21/06/2006	R\$ 502,25	Ótimo
25621	POLTRONA GIRATÓRIA SEM BRAÇOS, TIPO	SP/DVPM	Materiais a Localizar		21/06/2006	R\$ 502,25	Ótimo
25622	CADEIRA FIXA, COM BRAÇOS	GABDALCG	Gab. Des. Aírton Luis Corrêa		04/01/2007	R\$ 6,00	Ótimo
25623	CADEIRA FIXA, COM BRAÇOS	GABDJRSF/TJ	Sala do Gab. Des. Jomar Ricardo		04/01/2007	R\$ 6,00	Ótimo
25624	MESA DE TRABALHO ORGÂNICA L	SECJUDIC/TJ	Secretaria Judiciária		23/06/2006	R\$ 913,93	Ótimo
25625	MESA DE TRABALHO ORGÂNICA L	STAJP/TJ	Assessoria Jurídica		23/06/2006	R\$ 913,93	Ótimo
25626	MESA DE TRABALHO ORGÂNICA L	DVENG/TJ	Divisão de Engenharia		23/06/2006	R\$ 913,93	Ótimo
25627	ARMÁRIO COM 02 PORTAS, ALTO	DVPESOA/TJ	Divisão de Pessoal		28/06/2006	R\$ 941,70	Ótimo
25628	ARMÁRIO COM 02 PORTAS, ALTO	CINARIPU	Salas do Cartório		23/06/2006	R\$ 941,70	Ótimo
25629	POLTRONA GIRATÓRIA SEM BRAÇOS, TIPO	SP/DVPM	Materiais a Localizar		23/06/2006	R\$ 502,25	Ótimo
25630	POLTRONA GIRATÓRIA SEM BRAÇOS, TIPO	SP/DVPM	Materiais a Localizar		23/06/2006	R\$ 502,25	Ótimo
25631	POLTRONA GIRATÓRIA SEM BRAÇOS, TIPO	SP/DVPM	Materiais a Localizar		23/06/2006	R\$ 502,25	Ótimo
25632	POLTRONA GIRATÓRIA SEM BRAÇOS, TIPO	SECJUDIC/TJ	Secretaria Judiciária		23/06/2006	R\$ 502,25	Ótimo
25633	CADEIRA FIXA, COM BRAÇOS 2	SECJUDIC/TJ	Secretaria Judiciária		29/06/2006	R\$ 229,20	Ótimo
25634	CADEIRA FIXA, COM BRAÇOS	GABPRES	Gabinete da Presidencia		08/01/2007	R\$ 6,00	Ótimo
25635	CÂMERA FILMADORA	SP/DVPM	Materiais a Localizar		10/01/2007	R\$ 6,00	Ótimo
25636	CÂMERA FILMADORA	SP/DVPM	Materiais a Localizar		10/01/2007	R\$ 6,00	Ótimo
25637	CÂMERA FILMADORA	SP/DVPM	Materiais a Localizar		10/01/2007	R\$ 6,00	Ótimo
25638	CÂMERA FILMADORA	SP/DVPM	Materiais a Localizar		10/01/2007	R\$ 6,00	Ótimo
25639	CÂMERA FILMADORA	SP/DVPM	Materiais a Localizar		10/01/2007	R\$ 6,00	Ótimo
25640	CÂMERA FILMADORA	SP/DVPM	Materiais a Localizar		10/01/2007	R\$ 6,00	Ótimo
25641	CÂMERA FILMADORA	SP/DVPM	Materiais a Localizar		10/01/2007	R\$ 6,00	Ótimo
25642	CÂMERA FILMADORA	SP/DVPM	Materiais a Localizar		10/01/2007	R\$ 6,00	Ótimo
25643	CÂMERA FILMADORA	SP/DVPM	Materiais a Localizar		10/01/2007	R\$ 6,00	Ótimo
25644	CÂMERA FILMADORA	SP/DVPM	Materiais a Localizar		10/01/2007	R\$ 6,00	Ótimo
25645	CÂMERA FILMADORA	SP/DVPM	Materiais a Localizar		10/01/2007	R\$ 6,00	Ótimo
25646	CÂMERA FILMADORA	SP/DVPM	Materiais a Localizar		10/01/2007	R\$ 6,00	Ótimo
25647	CÂMERA FILMADORA	SP/DVPM	Materiais a Localizar		10/01/2007	R\$ 6,00	Ótimo
25648	CÂMERA FILMADORA	SP/DVPM	Materiais a Localizar		10/01/2007	R\$ 6,00	Ótimo
25649	CÂMERA FILMADORA	SP/DVPM	Materiais a Localizar		10/01/2007	R\$ 6,00	Ótimo
25650	CÂMERA FILMADORA	SP/DVPM	Materiais a Localizar		10/01/2007	R\$ 6,00	Ótimo
25651	CÂMERA FILMADORA	SP/DVPM	Materiais a Localizar		10/01/2007	R\$ 6,00	Ótimo
25652	CÂMERA FILMADORA	SP/DVPM	Materiais a Localizar		10/01/2007	R\$ 6,00	Ótimo
25653	CÂMERA FILMADORA	SP/DVPM	Materiais a Localizar		10/01/2007	R\$ 6,00	Ótimo
25654	CÂMERA FILMADORA	SP/DVPM	Materiais a Localizar		10/01/2007	R\$ 6,00	Ótimo
25655	CÂMERA FILMADORA	SP/DVPM	Materiais a Localizar		10/01/2007	R\$ 6,00	Ótimo
25656	CÂMERA FILMADORA	SP/DVPM	Materiais a Localizar		10/01/2007	R\$ 6,00	Ótimo
25657	CÂMERA FILMADORA	SP/DVPM	Materiais a Localizar		10/01/2007	R\$ 6,00	Ótimo
25658	CÂMERA FILMADORA	SP/DVPM	Materiais a Localizar		10/01/2007	R\$ 6,00	Ótimo
25659	CÂMERA FILMADORA	SP/DVPM	Materiais a Localizar		10/01/2007	R\$ 6,00	Ótimo
25660	CÂMERA FILMADORA	SP/DVPM	Materiais a Localizar		10/01/2007	R\$ 6,00	Ótimo
25661	CÂMERA FILMADORA	SP/DVPM	Materiais a Localizar		10/01/2007	R\$ 6,00	Ótimo
25662	ROTEADOR (PONTO DE ACESSO)	SP/DVPM	Materiais a Localizar		10/01/2007	R\$ 6,00	Ótimo
25663	ROTEADOR (PONTO DE ACESSO)	DVTIC/TJ	Sala da Div.Tec. Inf. e		10/01/2007	R\$ 6,00	Ótimo
25664	ROTEADOR (PONTO DE ACESSO)	DVTIC/TJ	Sala da Div.Tec. Inf. e		10/01/2007	R\$ 6,00	Ótimo
25665	ROTEADOR (PONTO DE ACESSO)	SCDR/FMV	Materiais a Localizar		10/01/2007	R\$ 6,00	Ótimo
25666	ROTEADOR (PONTO DE ACESSO)	SP/DVPM	Material com Avaria		10/01/2007	R\$ 6,00	Ótimo
25667	CADEIRA FIXA, COM BRAÇOS	SCCM2/TJ	Secretaria da 2ª Câmara Criminal		10/01/2007	R\$ 6,00	Ótimo
25668	CADEIRA FIXA, COM BRAÇOS	STMAN/FAM	Salas do Setor de Manutenção do		10/01/2007	R\$ 6,00	Ótimo
25669	CADEIRA FIXA, COM BRAÇOS	SP/DVPM	Materiais a Localizar		10/01/2007	R\$ 6,00	Ótimo
25670	LONGARINA COM 04 LUGARES	DVENG/TJ	Divisão de Engenharia		11/01/2007	R\$ 1.232,24	Ótimo
25671	LONGARINA COM 04 LUGARES	DVENG/TJ	Divisão de Engenharia		11/01/2007	R\$ 1.303,58	Ótimo
25673	LONGARINA COM 04 LUGARES	DVENG/TJ	Divisão de Engenharia		19/01/2007	R\$ 1.232,24	Ótimo
25674	SUGAR (EXAUSTOR) DE COZINHA	SP/DVPM	Materiais a Localizar		07/02/2007	R\$ 6,00	Ótimo
25675	FOGAO C/6 BOCAS, FORNO C/LUZ, ESTUFA,	SP/DVPM	Material com Avaria		07/02/2007	R\$ 6,00	Ótimo
25676	MONITOR (ITAUTEC)	SP/DVPM	Material com Avaria		07/02/2007	R\$ 6,00	Ótimo
25677	CPU (ITAUTEC)	SP/DVPM	Materiais a Localizar		07/02/2007	R\$ 6,00	Ótimo
25678	TECLADO.	SP/DVPM	Material com Avaria		07/02/2007	R\$ 6,00	Ótimo
25679	MONITOR (ITAUTEC)	SP/DVPM	Materiais a Localizar		07/02/2007	R\$ 6,00	Ótimo
25680	MONITOR (ITAUTEC)	SP/DVPM	Materiais a Localizar		07/02/2007	R\$ 6,00	Ótimo
25681	MONITOR (ITAUTEC)	SP/DVPM	Material com Avaria		07/02/2007	R\$ 6,00	Ótimo
25682	CPU (ITAUTEC)	DVTIC/TJ	Sala do Setor de Suporte do TJAM		07/02/2007	R\$ 6,00	Ótimo
25683	CPU (ITAUTEC)	SP/DVPM	Materiais a Localizar		07/02/2007	R\$ 6,00	Ótimo
25684	CPU (ITAUTEC)	SP/DVPM	Materiais a Localizar		07/02/2007	R\$ 6,00	Ótimo
25685	TECLADO.	SP/DVPM	Materiais a Localizar		07/02/2007	R\$ 6,00	Ótimo
25686	TECLADO.	STAM/TJ	SALA DA ASSISTÊNCIA MILITAR		07/02/2007	R\$ 6,00	Ótimo
25687	TECLADO.	SP/DVPM	Materiais a Localizar		07/02/2007	R\$ 6,00	Ótimo
25688	ESTABILIZADOR.	SP/DVPM	Material com Avaria		07/02/2007	R\$ 6,00	Bom
25689	RECEPTOR DE IMAGEM P/ANTENA PARABOLICA	SP/DVPM	Materiais a Localizar		07/02/2007	R\$ 6,00	Ótimo
25690	ECOSUNDA (PIRANHA MAX 15)	SP/DVPM	Materiais a Localizar		07/02/2007	R\$ 6,00	Ótimo
25691	SCANNER DE MESA:	SP/DVPM	Material com Avaria		22/02/2007	R\$ 3.320,00	Ótimo
25692	SCANNER DE MESA:	SP/DVPM	Material com Avaria		22/02/2007	R\$ 3.320,00	Ótimo
25693	SCANNER DE MESA:	CEJUSCVF/FHR	Salas do setor		22/02/2007	R\$ 3.320,00	Ótimo
25694	SCANNER DE MESA:	VOIS/FHR	Salas do Cartório		22/02/2007	R\$ 3.320,00	Ótimo
25695	SCANNER DE MESA:	SP/DVPM	Material com Avaria		22/02/2007	R\$ 3.320,00	Ótimo

25696	SCANNER DE MESA:	VFAM8/FHR	Materiais a Localizar		22/02/2007	R\$ 3.320,00	Ótimo
25697	SCANNER DE MESA:	SP/DVPM	Material com Avaria		22/02/2007	R\$ 3.320,00	Ótimo
25698	SCANNER DE MESA:	SP/DVPM	Material com Avaria		22/02/2007	R\$ 3.320,00	Ótimo
25699	SCANNER DE MESA:	SP/DVPM	Material com Avaria		22/02/2007	R\$ 3.320,00	Ótimo
25700	SCANNER DE MESA:	SP/DVPM	Material com Avaria		22/02/2007	R\$ 3.320,00	Ótimo
25701	SCANNER DE MESA:	3VFAM/FAM	Salas do Cartório		22/02/2007	R\$ 3.320,00	Ótimo
25702	SCANNER DE MESA:	SINF/FMV	Materiais a Localizar		22/02/2007	R\$ 3.320,00	Ótimo
25703	IMPRESSORA	VCM2/FHR	Salas do Cartório		26/02/2007	R\$ 594,00	Ótimo
25704	IMPRESSORA	VCV2/FHR	Salas do Cartório		26/02/2007	R\$ 594,00	Ótimo
25705	IMPRESSORA	SP/DVPM	Material com Avaria		26/02/2007	R\$ 594,00	Ótimo
25706	IMPRESSORA	SCDR/FMV	Materiais a Localizar		26/02/2007	R\$ 594,00	Ótimo
25707	IMPRESSORA	SEC/CGJ	Secretaria Judiciária da C.G.J		26/02/2007	R\$ 594,00	Ótimo
25708	IMPRESSORA	GABDAL/TJ	Materiais a Localizar		26/02/2007	R\$ 594,00	Ótimo
25709	IMPRESSORA	SP/DVPM	Materiais a Localizar		26/02/2007	R\$ 594,00	Ótimo
25710	IMPRESSORA	DVCERIM/TJ	Sala da Divisão de Cerimonial		26/02/2007	R\$ 594,00	Ótimo
25711	IMPRESSORA	DVPESSOAL/TJ	Divisão de Pessoal		26/02/2007	R\$ 594,00	Ótimo
25712	IMPRESSORA	SA/DVPM	Setor de Almoxarifado		26/02/2007	R\$ 594,00	Bom
25713	IMPRESSORA	SP/DVPM	Juiz. da Inf. e Juv. Infrac.:		26/02/2007	R\$ 594,00	Ótimo
25714	IMPRESSORA	SCTR/FMV	Coord. Juizados Especiais do FMV		26/02/2007	R\$ 594,00	Ótimo
25715	IMPRESSORA	SP/DVPM	Material com Avaria		26/02/2007	R\$ 594,00	Ótimo
25716	IMPRESSORA	10JECV/FAM	Salas do Cartório		26/02/2007	R\$ 594,00	Ótimo
25718	IMPRESSORA	AASGA/TJ	Gabinete da Presidencia		26/02/2007	R\$ 594,00	Ótimo
25719	IMPRESSORA	CISPOLIV	Salas do Cartório		26/02/2007	R\$ 594,00	Ótimo
25720	IMPRESSORA	PTJ/TJ	Salas do Protocolo		26/02/2007	R\$ 594,00	Ótimo
25721	IMPRESSORA	SP/DVPM	Materiais a Localizar		26/02/2007	R\$ 594,00	Ótimo
25722	IMPRESSORA	GABDPCCL/TJ	Salas do Cartório		26/02/2007	R\$ 594,00	Ótimo
25723	IMPRESSORA	SP/DVPM	Materiais a Localizar		26/02/2007	R\$ 594,00	Ótimo
25724	IMPRESSORA	SP/DVPM	Materiais a Localizar		26/02/2007	R\$ 594,00	Ótimo
25725	IMPRESSORA	GABDCMSR/TJ	Materiais a Localizar		26/02/2007	R\$ 594,00	Ótimo
25726	IMPRESSORA	SP/DVPM	Materiais a Localizar		26/02/2007	R\$ 594,00	Ótimo
25727	IMPRESSORA	SP/DVPM	Juiz. da Inf. e Juv. Infrac.:		26/02/2007	R\$ 594,00	Ótimo
25728	IMPRESSORA	SP/DVPM	Materiais a Localizar		26/02/2007	R\$ 594,00	Ótimo
25729	IMPRESSORA	SP/DVPM	Materiais a Localizar		26/02/2007	R\$ 594,00	Ótimo
25730	IMPRESSORA	SP/DVPM	Materiais a Localizar		26/02/2007	R\$ 594,00	Ótimo
25731	IMPRESSORA	VFAM8/FHR	Materiais a Localizar		26/02/2007	R\$ 594,00	Ótimo
25732	IMPRESSORA	SCCR/TJ	Secretaria das Câmaras Reunidas		26/02/2007	R\$ 594,00	Ótimo
25733	MONITOR DE VIDEO.	VFAM8/FHR	Materiais a Localizar		26/02/2007	R\$ 332,00	Ótimo
25734	MONITOR DE VIDEO.	JECV8/UNL	Salas do Cartório		26/02/2007	R\$ 332,00	Ótimo
25735	MONITOR DE VIDEO.	CIITAMA	Salas do Cartório		26/02/2007	R\$ 332,00	Ótimo
25736	MONITOR DE VIDEO.	SP/DVPM	Material com Avaria		26/02/2007	R\$ 332,00	Ótimo
25737	MONITOR DE VIDEO.	CCONT1/FHR	Sala da Secretaria da 1ª		26/02/2007	R\$ 332,00	Ótimo
25738	MONITOR DE VIDEO.	SP/DVPM	Material com Avaria		26/02/2007	R\$ 332,00	Ótimo
25739	MONITOR DE VIDEO.	SP/DVPM	Material com Avaria		26/02/2007	R\$ 332,00	Ótimo
25740	MONITOR DE VIDEO.	SP/DVPM	Material com Avaria		26/02/2007	R\$ 332,00	Ótimo
25741	MONITOR DE VIDEO.	SP/DVPM	Material com Avaria		26/02/2007	R\$ 332,00	Ótimo
25742	MONITOR DE VIDEO.	SP/DVPM	Material com Avaria		26/02/2007	R\$ 332,00	Ótimo
25743	MONITOR DE VIDEO.	SP/DVPM	Material com Avaria		26/02/2007	R\$ 332,00	Ótimo
25744	MONITOR DE VIDEO.	SP/DVPM	Material com Avaria		26/02/2007	R\$ 332,00	Ótimo
25745	MONITOR DE VIDEO.	SP/DVPM	Material com Avaria		26/02/2007	R\$ 332,00	Ótimo
25746	MONITOR DE VIDEO.	SP/DVPM	Materiais a Localizar		26/02/2007	R\$ 332,00	Ótimo
25747	MONITOR DE VIDEO.	SP/DVPM	Material com Avaria		26/02/2007	R\$ 332,00	Ótimo
25748	MONITOR DE VIDEO.	SP/DVPM	Material com Avaria		26/02/2007	R\$ 332,00	Ótimo
25749	MONITOR DE VIDEO.	SP/DVPM	Material com Avaria		26/02/2007	R\$ 332,00	Ótimo
25750	MONITOR DE VIDEO.	SP/DVPM	Material com Avaria		26/02/2007	R\$ 332,00	Ótimo
25751	MONITOR DE VIDEO.	SP/DVPM	Material com Avaria		26/02/2007	R\$ 332,00	Ótimo
25752	MONITOR DE VIDEO.	SP/DVPM	Material com Avaria		26/02/2007	R\$ 332,00	Ótimo
25753	MONITOR DE VIDEO.	SP/DVPM	Materiais a Localizar		26/02/2007	R\$ 332,00	Ótimo
25754	MONITOR DE VIDEO.	CIIRAN/1V	Salas do Cartório		26/02/2007	R\$ 332,00	Ótimo
25755	MONITOR DE VIDEO.	SP/DVPM	Material com Avaria		26/02/2007	R\$ 332,00	Ótimo
25756	MONITOR DE VIDEO.	SP/DVPM	Materiais a Localizar		26/02/2007	R\$ 332,00	Ótimo
25757	MONITOR DE VIDEO.	SP/DVPM	Material com Avaria		26/02/2007	R\$ 332,00	Ótimo
25758	MONITOR DE VIDEO.	SP/DVPM	Material com Avaria		26/02/2007	R\$ 332,00	Ótimo
25759	MONITOR DE VIDEO.	SP/DVPM	Materiais a Localizar		26/02/2007	R\$ 332,00	Ótimo
25760	MONITOR DE VIDEO.	SP/DVPM	Material com Avaria		26/02/2007	R\$ 332,00	Ótimo
25761	MONITOR DE VIDEO.	SP/DVPM	Materiais a Localizar		26/02/2007	R\$ 332,00	Ótimo
25762	MONITOR DE VIDEO.	SP/DVPM	Material com Avaria		26/02/2007	R\$ 332,00	Ótimo
25763	MONITOR DE VIDEO.	SP/DVPM	Material com Avaria		26/02/2007	R\$ 332,00	Ótimo
25764	MONITOR DE VIDEO.	SP/DVPM	Materiais a Localizar		26/02/2007	R\$ 332,00	Ótimo
25765	MONITOR DE VIDEO.	SP/DVPM	Materiais a Localizar		26/02/2007	R\$ 332,00	Ótimo
25766	MONITOR DE VIDEO.	CIITAMA	Salas do Cartório		26/02/2007	R\$ 332,00	Ótimo
25767	MONITOR DE VIDEO.	SP/DVPM	Material com Avaria		26/02/2007	R\$ 332,00	Ótimo
25768	MONITOR DE VIDEO.	SP/DVPM	Material com Avaria		26/02/2007	R\$ 332,00	Ótimo
25769	MONITOR DE VIDEO.	SP/DVPM	Material com Avaria		26/02/2007	R\$ 332,00	Ótimo
25770	MONITOR DE VIDEO.	SP/DVPM	Material com Avaria		26/02/2007	R\$ 332,00	Ótimo
25771	MONITOR DE VIDEO.	PROJUDI/SIPAM	Salas do Cartório		26/02/2007	R\$ 332,00	Ótimo
25772	MONITOR DE VIDEO.	SP/DVPM	Material com Avaria		26/02/2007	R\$ 332,00	Ótimo
25773	MONITOR DE VIDEO.	SP/DVPM	Material com Avaria		26/02/2007	R\$ 332,00	Ótimo
25774	MONITOR DE VIDEO.	SP/DVPM	Material com Avaria		26/02/2007	R\$ 332,00	Ótimo
25775	MONITOR DE VIDEO.	SP/DVPM	Material com Avaria		26/02/2007	R\$ 332,00	Ótimo
25776	MONITOR DE VIDEO.	SP/DVPM	Material com Avaria		26/02/2007	R\$ 332,00	Ótimo
25777	MONITOR DE VIDEO.	SP/DVPM	Material com Avaria		26/02/2007	R\$ 332,00	Ótimo
25778	MONITOR DE VIDEO.	SP/DVPM	Materiais a Localizar		26/02/2007	R\$ 332,00	Ótimo
25779	MONITOR DE VIDEO.	SP/DVPM	Material com Avaria		26/02/2007	R\$ 332,00	Ótimo
25780	MONITOR DE VIDEO.	SP/DVPM	Material com Avaria		26/02/2007	R\$ 332,00	Ótimo
25781	MONITOR DE VIDEO.	SP/DVPM	Materiais a Localizar		26/02/2007	R\$ 332,00	Ótimo
25782	MONITOR DE VIDEO.	SP/DVPM	Material com Avaria		26/02/2007	R\$ 332,00	Ótimo
25783	MONITOR DE VIDEO.	SP/DVPM	Material com Avaria		26/02/2007	R\$ 332,00	Ótimo
25784	MONITOR DE VIDEO.	SP/DVPM	Material com Avaria		26/02/2007	R\$ 332,00	Ótimo
25785	MONITOR DE VIDEO.	SP/DVPM	Material com Avaria		26/02/2007	R\$ 332,00	Ótimo
25786	MONITOR DE VIDEO.	SP/DVPM	Material com Avaria		26/02/2007	R\$ 332,00	Ótimo
25787	MONITOR DE VIDEO.	SP/DVPM	Materiais a Localizar		26/02/2007	R\$ 332,00	Ótimo
25788	MONITOR DE VIDEO.	CIANORI	Salas do Cartório		26/02/2007	R\$ 332,00	Ótimo

25789	MONITOR DE VIDEO.	SP/DVPM	Material com Avaria		26/02/2007	R\$ 332,00	Ótimo
25790	MONITOR DE VIDEO.	SP/DVPM	Material com Avaria		26/02/2007	R\$ 332,00	Ótimo
25791	MONITOR DE VIDEO.	SP/DVPM	Material com Avaria		26/02/2007	R\$ 332,00	Ótimo
25792	MONITOR DE VIDEO.	SP/DVPM	Material com Avaria		26/02/2007	R\$ 332,00	Ótimo
25793	MONITOR DE VIDEO.	SP/DVPM	Materiais a Localizar		26/02/2007	R\$ 332,00	Ótimo
25794	MONITOR DE VIDEO.	SP/DVPM	Material com Avaria		26/02/2007	R\$ 332,00	Ótimo
25795	MONITOR DE VIDEO.	SP/DVPM	Materiais a Localizar		26/02/2007	R\$ 332,00	Ótimo
25796	MONITOR DE VIDEO.	SP/DVPM	Material com Avaria		26/02/2007	R\$ 332,00	Ótimo
25797	MONITOR DE VIDEO.	SP/DVPM	Material com Avaria		26/02/2007	R\$ 332,00	Ótimo
25798	MONITOR DE VIDEO.	SP/DVPM	Material com Avaria		26/02/2007	R\$ 332,00	Ótimo
25799	MONITOR DE VIDEO.	SP/DVPM	Materiais a Localizar		26/02/2007	R\$ 332,00	Ótimo
25800	MONITOR DE VIDEO.	SP/DVPM	Material com Avaria		26/02/2007	R\$ 332,00	Ótimo
25801	MONITOR DE VIDEO.	SP/DVPM	Materiais a Localizar		26/02/2007	R\$ 332,00	Ótimo
25802	MONITOR DE VIDEO.	SP/DVPM	Material com Avaria		26/02/2007	R\$ 332,00	Ótimo
25803	MONITOR DE VIDEO.	SP/DVPM	Material com Avaria		26/02/2007	R\$ 332,00	Ótimo
25804	MONITOR DE VIDEO.	SP/DVPM	Material com Avaria		26/02/2007	R\$ 332,00	Ótimo
25805	MONITOR DE VIDEO.	SP/DVPM	Material com Avaria		26/02/2007	R\$ 332,00	Ótimo
25806	MONITOR DE VIDEO.	SP/DVPM	Materiais a Localizar		26/02/2007	R\$ 332,00	Ótimo
25807	MONITOR DE VIDEO.	SP/DVPM	Material com Avaria		26/02/2007	R\$ 332,00	Ótimo
25808	MONITOR DE VIDEO.	SP/DVPM	Material com Avaria		26/02/2007	R\$ 332,00	Ótimo
25809	MONITOR DE VIDEO.	SP/DVPM	Material com Avaria		26/02/2007	R\$ 332,00	Ótimo
25810	MONITOR DE VIDEO.	SP/DVPM	Materiais a Localizar		26/02/2007	R\$ 332,00	Ótimo
25811	MONITOR DE VIDEO.	SP/DVPM	Material com Avaria		26/02/2007	R\$ 332,00	Ótimo
25812	MONITOR DE VIDEO.	SP/DVPM	Material com Avaria		26/02/2007	R\$ 332,00	Ótimo
25813	MONITOR DE VIDEO.	SP/DVPM	Materiais a Localizar		26/02/2007	R\$ 332,00	Ótimo
25814	MONITOR DE VIDEO.	SP/DVPM	Material com Avaria		26/02/2007	R\$ 332,00	Ótimo
25815	MONITOR DE VIDEO.	SP/DVPM	Material com Avaria		26/02/2007	R\$ 332,00	Ótimo
25816	MONITOR DE VIDEO.	SP/DVPM	Material com Avaria		26/02/2007	R\$ 332,00	Ótimo
25817	MONITOR DE VIDEO.	SINF/FMHR	Materiais a Localizar		26/02/2007	R\$ 332,00	Ótimo
25818	MONITOR DE VIDEO.	SP/DVPM	Material com Avaria		26/02/2007	R\$ 332,00	Ótimo
25819	MONITOR DE VIDEO.	SP/DVPM	Material com Avaria		26/02/2007	R\$ 332,00	Ótimo
25820	MONITOR DE VIDEO.	SP/DVPM	Material com Avaria		26/02/2007	R\$ 332,00	Ótimo
25821	MONITOR DE VIDEO.	SP/DVPM	Materiais a Localizar		26/02/2007	R\$ 332,00	Ótimo
25822	MONITOR DE VIDEO.	SP/DVPM	Materiais a Localizar		26/02/2007	R\$ 332,00	Ótimo
25823	MONITOR DE VIDEO.	SP/DVPM	Materiais a Localizar		26/02/2007	R\$ 332,00	Ótimo
25824	MONITOR DE VIDEO.	SP/DVPM	Materiais a Localizar		26/02/2007	R\$ 332,00	Ótimo
25825	MONITOR DE VIDEO.	SP/DVPM	Material com Avaria		26/02/2007	R\$ 332,00	Ótimo
25826	MONITOR DE VIDEO.	SP/DVPM	Material com Avaria		26/02/2007	R\$ 332,00	Ótimo
25827	MONITOR DE VIDEO.	SP/DVPM	Material com Avaria		26/02/2007	R\$ 332,00	Ótimo
25828	MONITOR DE VIDEO.	VECTR1/FHR	Salas do Cartório		26/02/2007	R\$ 332,00	Ótimo
25829	MONITOR DE VIDEO.	SP/DVPM	Material com Avaria		26/02/2007	R\$ 332,00	Ótimo
25830	MONITOR DE VIDEO.	SP/DVPM	Material com Avaria		26/02/2007	R\$ 332,00	Ótimo
25831	MONITOR DE VIDEO.	SP/DVPM	Material com Avaria		26/02/2007	R\$ 332,00	Ótimo
25832	MONITOR DE VIDEO.	SP/DVPM	Material com Avaria		26/02/2007	R\$ 332,00	Ótimo
25833	MONITOR DE VIDEO.	SP/DVPM	Material com Avaria		26/02/2007	R\$ 332,00	Ótimo
25834	MONITOR DE VIDEO.	CITEFE/1V	Salas do Cartório		26/02/2007	R\$ 332,00	Ótimo
25835	MONITOR DE VIDEO.	SP/DVPM	Materiais a Localizar		26/02/2007	R\$ 332,00	Ótimo
25836	MONITOR DE VIDEO.	SP/DVPM	Material com Avaria		26/02/2007	R\$ 332,00	Ótimo
25837	MONITOR DE VIDEO.	SP/DVPM	Material com Avaria		26/02/2007	R\$ 332,00	Ótimo
25838	MONITOR DE VIDEO.	SINF/FMHR	Materiais a Localizar		26/02/2007	R\$ 332,00	Ótimo
25839	MONITOR DE VIDEO.	SP/DVPM	Material com Avaria		26/02/2007	R\$ 332,00	Ótimo
25840	MONITOR DE VIDEO.	CIRPEVA	Salas do Cartório		26/02/2007	R\$ 332,00	Ótimo
25841	MONITOR DE VIDEO.	SP/DVPM	Materiais a Localizar		26/02/2007	R\$ 332,00	Ótimo
25842	MONITOR DE VIDEO.	SINF/FMHR	Sala do Setor de Suporte/FMHR		26/02/2007	R\$ 332,00	Ótimo
25843	MONITOR DE VIDEO.	SP/DVPM	Material com Avaria		26/02/2007	R\$ 332,00	Ótimo
25844	MONITOR DE VIDEO.	SP/DVPM	Materiais a Localizar		26/02/2007	R\$ 332,00	Ótimo
25845	MONITOR DE VIDEO.	SP/DVPM	Material com Avaria		26/02/2007	R\$ 332,00	Ótimo
25846	MONITOR DE VIDEO.	SP/DVPM	Materiais a Localizar		26/02/2007	R\$ 332,00	Ótimo
25847	MONITOR DE VIDEO.	SP/DVPM	Material com Avaria		26/02/2007	R\$ 332,00	Ótimo
25848	MONITOR DE VIDEO.	SP/DVPM	Materiais a Localizar		26/02/2007	R\$ 332,00	Ótimo
25849	MONITOR DE VIDEO.	SP/DVPM	Materiais a Localizar		26/02/2007	R\$ 332,00	Ótimo
25850	MONITOR DE VIDEO.	SP/DVPM	Material com Avaria		26/02/2007	R\$ 332,00	Ótimo
25851	MONITOR DE VIDEO.	SP/DVPM	Material com Avaria		26/02/2007	R\$ 332,00	Ótimo
25852	MONITOR DE VIDEO.	SP/DVPM	Materiais a Localizar		26/02/2007	R\$ 332,00	Ótimo
25853	MONITOR DE VIDEO.	CITEFE/1JE	Salas do Cartório		26/02/2007	R\$ 332,00	Ótimo
25854	MONITOR DE VIDEO.	SP/DVPM	Materiais a Localizar		26/02/2007	R\$ 332,00	Ótimo
25855	MONITOR DE VIDEO.	SP/DVPM	Material com Avaria		26/02/2007	R\$ 332,00	Ótimo
25856	MONITOR DE VIDEO.	SP/DVPM	Material com Avaria		26/02/2007	R\$ 332,00	Ótimo
25857	MONITOR DE VIDEO.	SP/DVPM	Material com Avaria		26/02/2007	R\$ 332,00	Ótimo
25858	MONITOR DE VIDEO.	SP/DVPM	Material com Avaria		26/02/2007	R\$ 332,00	Ótimo
25859	MONITOR DE VIDEO.	COBIB/TJ	Materiais a Localizar		26/02/2007	R\$ 332,00	Ótimo
25860	MONITOR DE VIDEO.	SP/DVPM	Material com Avaria		26/02/2007	R\$ 332,00	Ótimo
25861	MONITOR DE VIDEO.	SP/DVPM	Materiais a Localizar		26/02/2007	R\$ 332,00	Ótimo
25862	MONITOR DE VIDEO.	SP/DVPM	Material com Avaria		26/02/2007	R\$ 332,00	Ótimo
25863	MONITOR DE VIDEO.	SP/DVPM	Material com Avaria		26/02/2007	R\$ 332,00	Ótimo
25864	MONITOR DE VIDEO.	SP/DVPM	Material com Avaria		26/02/2007	R\$ 332,00	Ótimo
25865	MONITOR DE VIDEO.	SP/DVPM	Materiais a Localizar		26/02/2007	R\$ 332,00	Ótimo
25866	MONITOR DE VIDEO.	SP/DVPM	Material com Avaria		26/02/2007	R\$ 332,00	Ótimo
25867	MONITOR DE VIDEO.	SP/DVPM	Materiais a Localizar		26/02/2007	R\$ 332,00	Ótimo
25868	MONITOR DE VIDEO.	PROJUDI/SIPAM	Salas do Cartório		26/02/2007	R\$ 332,00	Ótimo
25869	MONITOR DE VIDEO.	CINHAMU	Salas do Cartório		26/02/2007	R\$ 332,00	Ótimo
25870	MONITOR DE VIDEO.	VRPP/FHR	Salas do Cartório		26/02/2007	R\$ 332,00	Ótimo
25871	MONITOR DE VIDEO.	SP/DVPM	Material com Avaria		26/02/2007	R\$ 332,00	Ótimo
25872	MONITOR DE VIDEO.	SP/DVPM	Materiais a Localizar		26/02/2007	R\$ 332,00	Ótimo
25873	MONITOR DE VIDEO.	SP/DVPM	Material com Avaria		26/02/2007	R\$ 332,00	Ótimo
25874	MONITOR DE VIDEO.	SP/DVPM	Material com Avaria		26/02/2007	R\$ 332,00	Ótimo
25875	MONITOR DE VIDEO.	SP/DVPM	Material com Avaria		26/02/2007	R\$ 332,00	Ótimo
25876	MONITOR DE VIDEO.	SP/DVPM	Materiais a Localizar		26/02/2007	R\$ 332,00	Ótimo
25877	MONITOR DE VIDEO.	SP/DVPM	Materiais a Localizar		26/02/2007	R\$ 332,00	Ótimo
25878	MONITOR DE VIDEO.	SP/DVPM	Material com Avaria		26/02/2007	R\$ 332,00	Ótimo
25879	MONITOR DE VIDEO.	SP/DVPM	Materiais a Localizar		26/02/2007	R\$ 332,00	Ótimo
25880	MONITOR DE VIDEO.	CIHU/2V	Salas do Cartório		26/02/2007	R\$ 332,00	Ótimo

25881	MONITOR DE VIDEO.	SP/DVPM	Material com Avaria		26/02/2007	R\$ 332,00		Ótimo
25882	MONITOR DE VIDEO.	SP/DVPM	Material com Avaria		26/02/2007	R\$ 332,00		Ótimo
25883	CPU.	VFAM8/FHR	Materiais a Localizar		27/02/2007	R\$ 1.670,08		Ótimo
25884	CPU.	SP/DVPM	Material com Avaria		27/02/2007	R\$ 1.670,08		Ótimo
25885	CPU.	SCCONT3/FHR	Sala da Secretaria da 3ª		27/02/2007	R\$ 1.670,08		Ótimo
25886	CPU.	SP/DVPM	Material com Avaria		27/02/2007	R\$ 1.670,08		Ótimo
25887	CPU.	SP/DVPM	Material com Avaria		27/02/2007	R\$ 1.670,08		Ótimo
25888	CPU.	SP/DVPM	Material com Avaria		27/02/2007	R\$ 1.670,08		Ótimo
25889	CPU.	CIITAMA	Salas do Cartório		27/02/2007	R\$ 1.670,08		Ótimo
25890	CPU.	SP/DVPM	Materiais a Localizar		27/02/2007	R\$ 1.670,08		Ótimo
25891	CPU.	SP/DVPM	Material com Avaria		27/02/2007	R\$ 1.670,08		Ótimo
25892	CPU.	SP/DVPM	Material com Avaria		27/02/2007	R\$ 1.670,08		Ótimo
25893	CPU.	SP/DVPM	Material com Avaria		27/02/2007	R\$ 1.670,08		Ótimo
25894	CPU.	SP/DVPM	Material com Avaria		27/02/2007	R\$ 1.670,08		Ótimo
25895	CPU.	SP/DVPM	Material com Avaria		27/02/2007	R\$ 1.670,08		Ótimo
25896	CPU.	SP/DVPM	Material com Avaria		27/02/2007	R\$ 1.670,08		Ótimo
25897	CPU.	PROJUDI/SIPAM	Salas do Cartório		27/02/2007	R\$ 1.670,08		Ótimo
25898	CPU.	SP/DVPM	Material com Avaria		27/02/2007	R\$ 1.670,08		Ótimo
25899	CPU.	SP/DVPM	Material com Avaria		27/02/2007	R\$ 1.670,08		Ótimo
25900	CPU.	SP/DVPM	Materiais a Localizar		27/02/2007	R\$ 1.670,08		Ótimo
25901	CPU.	PROJUDI/SIPAM	Salas do Cartório		27/02/2007	R\$ 1.670,08		Ótimo
25902	CPU.	SP/DVPM	Material com Avaria		27/02/2007	R\$ 1.670,08		Ótimo
25903	CPU.	SP/DVPM	Materiais a Localizar		27/02/2007	R\$ 1.670,08		Ótimo
25904	CPU.	SECJUDIC/TJ	Secretaria Judiciária		27/02/2007	R\$ 1.670,08		Ótimo
25905	CPU.	SP/DVPM	Material com Avaria		27/02/2007	R\$ 1.670,08		Ótimo
25906	CPU.	SP/DVPM	Material com Avaria		27/02/2007	R\$ 1.670,08		Ótimo
25907	CPU.	SP/DVPM	Material com Avaria		27/02/2007	R\$ 1.670,08		Ótimo
25908	CPU.	SP/DVPM	Material com Avaria		27/02/2007	R\$ 1.670,08		Ótimo
25909	CPU.	SP/DVPM	Materiais a Localizar		27/02/2007	R\$ 1.670,08		Ótimo
25910	CPU.	SP/DVPM	Materiais a Localizar		27/02/2007	R\$ 1.670,08		Ótimo
25911	CPU.	SP/DVPM	Material com Avaria		27/02/2007	R\$ 1.670,08		Ótimo
25912	CPU.	JECVDFCM1/FAM	Materiais a Localizar		27/02/2007	R\$ 1.670,08		Ótimo
25913	CPU.	SP/DVPM	Material com Avaria		27/02/2007	R\$ 1.670,08		Ótimo
25914	CPU.	STMAN/FHR	Setor de Manutenção do FHR		27/02/2007	R\$ 1.670,08		Ótimo
25915	CPU.	COCM/FHR	Coordenadoria de Central de		27/02/2007	R\$ 1.670,08		Ótimo
25916	CPU.	SP/DVPM	Material com Avaria		27/02/2007	R\$ 1.670,08		Ótimo
25917	CPU.	SP/DVPM	Materiais a Localizar		27/02/2007	R\$ 1.670,08		Ótimo
25918	CPU.	VCV20/FHR	Salas do Cartório		27/02/2007	R\$ 1.670,08		Ótimo
25919	CPU.	TC/1FPECOT	Salas do Cartório		27/02/2007	R\$ 1.670,08		Ótimo
25920	CPU.	SP/DVPM	Materiais a Localizar		27/02/2007	R\$ 1.670,08		Ótimo
25921	CPU.	SP/DVPM	Materiais a Localizar		27/02/2007	R\$ 1.670,08		Ótimo
25922	CPU.	SP/DVPM	Material com Avaria		27/02/2007	R\$ 1.670,08		Ótimo
25923	CPU.	STARQ/FHR	Setor de Arquivo Geral		27/02/2007	R\$ 1.670,08		Ótimo
25924	CPU.	SP/DVPM	Material com Avaria		27/02/2007	R\$ 1.670,08		Ótimo
25925	CPU.	SEC/CGJ	Secretaria Judiciária da C.G.J		27/02/2007	R\$ 1.670,08		Ótimo
25926	CPU.	SP/DVPM	Material com Avaria		27/02/2007	R\$ 1.670,08		Ótimo
25927	CPU.	SP/DVPM	Materiais a Localizar		27/02/2007	R\$ 1.670,08		Ótimo
25928	CPU.	STAM/TJ	SALA DA ASSISTÊNCIA MILITAR		27/02/2007	R\$ 1.670,08		Ótimo
25929	CPU.	CIITAC/1V	Salas do Cartório		27/02/2007	R\$ 1.670,08		Ótimo
25930	CPU.	SP/DVPM	Material com Avaria		27/02/2007	R\$ 1.670,08		Ótimo
25932	CPU.	SP/DVPM	Material com Avaria		27/02/2007	R\$ 1.670,08		Ótimo
25933	CPU.	SP/DVPM	Materiais a Localizar		27/02/2007	R\$ 1.670,08		Ótimo
25934	CPU.	10IECV/FAM	Salas do Cartório		27/02/2007	R\$ 1.670,08		Ótimo
25935	CPU.	SP/DVPM	Material com Avaria		27/02/2007	R\$ 1.670,08		Ótimo
25936	CPU.	SP/DVPM	Materiais a Localizar		27/02/2007	R\$ 1.670,08		Ótimo
25937	CPU.	SP/DVPM	Materiais a Localizar		27/02/2007	R\$ 1.670,08		Ótimo
25938	CPU.	SP/DVPM	Materiais a Localizar		27/02/2007	R\$ 1.670,08		Ótimo
25939	CPU.	SP/DVPM	Material com Avaria		27/02/2007	R\$ 1.670,08		Ótimo
25940	CPU.	SP/DVPM	Materiais a Localizar		27/02/2007	R\$ 1.670,08		Ótimo
25941	CPU.	SCTR/FMV	Coord. Juizados Especiais do FMV		27/02/2007	R\$ 1.670,08		Ótimo
25942	CPU.	CIITAMA	Salas do Cartório		27/02/2007	R\$ 1.670,08		Ótimo
25943	CPU.	SP/DVPM	Materiais a Localizar		27/02/2007	R\$ 1.670,08		Ótimo
25944	CPU.	SP/DVPM	Materiais a Localizar		27/02/2007	R\$ 1.670,08		Ótimo
25945	CPU.	JECR17/FMV	Salas do Cartório		27/02/2007	R\$ 1.670,08		Ótimo
25946	CPU.	SP/DVPM	Material com Avaria		27/02/2007	R\$ 1.670,08		Ótimo
25947	CPU.	SP/DVPM	Materiais a Localizar		27/02/2007	R\$ 1.670,08		Ótimo
25948	CPU.	SP/DVPM	Material com Avaria		27/02/2007	R\$ 1.670,08		Ótimo
25949	CPU.	SP/DVPM	Material com Avaria		27/02/2007	R\$ 1.670,08		Ótimo
25950	CPU.	SP/DVPM	Material com Avaria		27/02/2007	R\$ 1.670,08		Ótimo
25951	CPU.	SP/DVPM	Material com Avaria		27/02/2007	R\$ 1.670,08		Ótimo
25952	CPU.	SP/DVPM	Material com Avaria		27/02/2007	R\$ 1.670,08		Ótimo
25953	CPU.	SP/DVPM	Material com Avaria		27/02/2007	R\$ 1.670,08		Ótimo
25954	CPU.	JECR13/FMV	Salas do Cartório		27/02/2007	R\$ 1.670,08		Ótimo
25955	CPU.	SP/DVPM	Materiais a Localizar		27/02/2007	R\$ 1.670,08		Ótimo
25956	CPU.	COBIB/TJ	Materiais a Localizar		27/02/2007	R\$ 1.670,08		Ótimo
25957	CPU.	SP/DVPM	Materiais a Localizar		27/02/2007	R\$ 1.670,08		Ótimo
25958	CPU.	SP/DVPM	Material com Avaria		27/02/2007	R\$ 1.670,08		Ótimo
25959	CPU.	SP/DVPM	Material com Avaria		27/02/2007	R\$ 1.670,08		Ótimo
25960	CPU.	SP/DVPM	Material com Avaria		27/02/2007	R\$ 1.670,08		Ótimo
25961	CPU.	SP/DVPM	Material com Avaria		27/02/2007	R\$ 1.670,08		Ótimo
25962	CPU.	SP/DVPM	Material com Avaria		27/02/2007	R\$ 1.670,08		Ótimo
25963	CPU.	SP/DVPM	Material com Avaria		27/02/2007	R\$ 1.670,08		Ótimo
25964	CPU.	SP/DVPM	Materiais a Localizar		27/02/2007	R\$ 1.670,08		Ótimo
25965	CPU.	CEJUSCVF/FHR	Salas do setor		27/02/2007	R\$ 1.670,08		Ótimo
25966	CPU.	SP/DVPM	Material com Avaria		27/02/2007	R\$ 1.670,08		Ótimo
25967	CPU.	SP/DVPM	Material com Avaria		27/02/2007	R\$ 1.670,08		Ótimo
25968	CPU.	SP/DVPM	Material com Avaria		27/02/2007	R\$ 1.670,08		Ótimo
25969	CPU.	SP/DVPM	Materiais a Localizar		27/02/2007	R\$ 1.670,08		Ótimo
25970	CPU.	PROJUDI/SIPAM	Salas do Cartório		27/02/2007	R\$ 1.670,08		Ótimo
25971	CPU.	SP/DVPM	Material com Avaria		27/02/2007	R\$ 1.670,08		Ótimo
25972	CPU.	SP/DVPM	Material com Avaria		27/02/2007	R\$ 1.670,08		Ótimo
25973	CPU.	SP/DVPM	Material com Avaria		27/02/2007	R\$ 1.670,08		Ótimo

O original deste documento é eletrônico e foi assinado digitalmente por EDUARDO MARTINS DE SOUZA e DOMINGOS JORGE CHALUB PEREIRA. Para verificar a autenticidade desta cópia impressa, acesse o site <https://caixa.iam.uol.br> ou clique no ícone de assinatura e informe o número de acesso, o nome de usuário e a senha de acesso.

25974	CPU.	SP/DVPM	Material com Avaria		27/02/2007	R\$ 1.670,08	Ótimo
25975	CPU.	SP/DVPM	Material com Avaria		27/02/2007	R\$ 1.670,08	Ótimo
25976	CPU.	SP/DVPM	Material com Avaria		27/02/2007	R\$ 1.670,08	Ótimo
25977	CPU.	SP/DVPM	Materiais a Localizar		27/02/2007	R\$ 1.670,08	Ótimo
25978	CPU.	SP/DVPM	Material com Avaria		27/02/2007	R\$ 1.670,08	Ótimo
25979	CPU.	SP/DVPM	Materiais a Localizar		27/02/2007	R\$ 1.670,08	Ótimo
25980	CPU.	SINF/FMHR	Materiais a Localizar		27/02/2007	R\$ 1.670,08	Ótimo
25981	CPU.	SP/DVPM	Materiais a Localizar		27/02/2007	R\$ 1.670,08	Ótimo
25982	CPU.	SP/DVPM	Material com Avaria		27/02/2007	R\$ 1.670,08	Ótimo
25983	CPU.	SP/DVPM	Material com Avaria		27/02/2007	R\$ 1.670,08	Ótimo
25984	CPU.	SP/DVPM	Material com Avaria		27/02/2007	R\$ 1.670,08	Ótimo
25985	CPU.	SP/DVPM	Material com Avaria		27/02/2007	R\$ 1.670,08	Ótimo
25986	CPU.	SP/DVPM	Material com Avaria		27/02/2007	R\$ 1.670,08	Ótimo
25987	CPU.	SP/DVPM	Material com Avaria		27/02/2007	R\$ 1.670,08	Ótimo
25988	CPU.	SP/DVPM	Material com Avaria		27/02/2007	R\$ 1.670,08	Ótimo
25989	CPU.	SP/DVPM	Material com Avaria		27/02/2007	R\$ 1.670,08	Ótimo
25990	CPU.	SP/DVPM	Material com Avaria		27/02/2007	R\$ 1.670,08	Ótimo
25991	CPU.	SP/DVPM	Material com Avaria		27/02/2007	R\$ 1.670,08	Ótimo
25992	CPU.	SP/DVPM	Material com Avaria		27/02/2007	R\$ 1.670,08	Ótimo
25993	CPU.	SP/DVPM	Material com Avaria		27/02/2007	R\$ 1.670,08	Ótimo
25994	CPU.	SP/DVPM	Material com Avaria		27/02/2007	R\$ 1.670,08	Ótimo
25995	CPU.	SP/DVPM	Material com Avaria		27/02/2007	R\$ 1.670,08	Ótimo
25996	CPU.	SP/DVPM	Material com Avaria		27/02/2007	R\$ 1.670,08	Ótimo
25997	CPU.	SP/DVPM	Material com Avaria		27/02/2007	R\$ 1.670,08	Ótimo
25998	CPU.	CJAPU	Salas do Cartório		27/02/2007	R\$ 1.670,08	Ótimo
25999	CPU.	SP/DVPM	Materiais a Localizar		27/02/2007	R\$ 1.670,08	Ótimo
26001	CPU.	SP/DVPM	Material com Avaria		27/02/2007	R\$ 1.670,08	Ótimo
26002	CPU.	SINF/FMHR	Materiais a Localizar		27/02/2007	R\$ 1.670,08	Ótimo
26003	CPU.	JECV8/UNL	Salas do Cartório		27/02/2007	R\$ 1.670,08	Ótimo
26004	CPU.	SP/DVPM	Materiais a Localizar		27/02/2007	R\$ 1.670,08	Ótimo
26005	CPU.	CICANU	Salas do Cartório		27/02/2007	R\$ 1.670,08	Ótimo
26006	CPU.	SP/DVPM	Material com Avaria		27/02/2007	R\$ 1.670,08	Ótimo
26007	CPU.	SP/DVPM	Material com Avaria		27/02/2007	R\$ 1.670,08	Ótimo
26008	CPU.	SP/DVPM	Material com Avaria		27/02/2007	R\$ 1.670,08	Ótimo
26009	CPU.	SP/DVPM	Materiais a Localizar		27/02/2007	R\$ 1.670,08	Ótimo
26010	CPU.	SP/DVPM	Material com Avaria		27/02/2007	R\$ 1.670,08	Ótimo
26011	CPU.	SP/DVPM	Materiais a Localizar		27/02/2007	R\$ 1.670,08	Ótimo
26012	CPU.	SP/DVPM	Material com Avaria		27/02/2007	R\$ 1.670,08	Ótimo
26013	CPU.	SP/DVPM	Material com Avaria		27/02/2007	R\$ 1.670,08	Ótimo
26014	CPU.	SP/DVPM	Material com Avaria		27/02/2007	R\$ 1.670,08	Ótimo
26015	CPU.	SP/DVPM	Material com Avaria		27/02/2007	R\$ 1.670,08	Ótimo
26016	CPU.	SP/DVPM	Materiais a Localizar		27/02/2007	R\$ 1.670,08	Ótimo
26017	CPU.	SP/DVPM	Material com Avaria		27/02/2007	R\$ 1.670,08	Ótimo
26018	CPU.	SP/DVPM	Material com Avaria		27/02/2007	R\$ 1.670,08	Ótimo
26019	CPU.	SP/DVPM	Material com Avaria		27/02/2007	R\$ 1.670,08	Ótimo
26020	CPU.	SP/DVPM	Material com Avaria		27/02/2007	R\$ 1.670,08	Ótimo
26021	CPU.	SP/DVPM	Material com Avaria		27/02/2007	R\$ 1.670,08	Ótimo
26022	CPU.	SP/DVPM	Material com Avaria		27/02/2007	R\$ 1.670,08	Ótimo
26023	CPU.	SP/DVPM	Material com Avaria		27/02/2007	R\$ 1.670,08	Ótimo
26024	CPU.	SP/DVPM	Materiais a Localizar		27/02/2007	R\$ 1.670,08	Ótimo
26025	CPU.	SP/DVPM	Material com Avaria		27/02/2007	R\$ 1.670,08	Ótimo
26026	CPU.	SP/DVPM	Material com Avaria		27/02/2007	R\$ 1.670,08	Ótimo
26027	CPU.	SP/DVPM	Material com Avaria		27/02/2007	R\$ 1.670,08	Ótimo
26028	CPU.	SP/DVPM	Materiais a Localizar		27/02/2007	R\$ 1.670,08	Ótimo
26029	CPU.	SP/DVPM	Materiais a Localizar		27/02/2007	R\$ 1.670,08	Ótimo
26030	CPU.	CIHU/2V	Salas do Cartório		27/02/2007	R\$ 1.670,08	Ótimo
26031	CPU.	SP/DVPM	Material com Avaria		27/02/2007	R\$ 1.670,08	Ótimo
26032	CPU.	SP/DVPM	Material com Avaria		27/02/2007	R\$ 1.670,08	Ótimo
26033	TECLADO.	VFAM8/FHR	Materiais a Localizar		27/02/2007	R\$ 41,68	Ótimo
26034	TECLADO.	SINF/FMHR	Materiais a Localizar		27/02/2007	R\$ 41,68	Ótimo
26035	TECLADO.	VCV6/FHR	Salas do Cartório		27/02/2007	R\$ 41,68	Ótimo
26036	TECLADO.	SP/DVPM	Material com Avaria		27/02/2007	R\$ 41,68	Ótimo
26037	TECLADO.	SEC/CGJ	Secretaria Judiciária da C.G.J		27/02/2007	R\$ 41,68	Ótimo
26038	TECLADO.	VCM6/FHR	Salas do Cartório		27/02/2007	R\$ 41,68	Ótimo
26039	TECLADO.	GABDSSM/TJ	Materiais a Localizar		27/02/2007	R\$ 41,68	Ótimo
26040	TECLADO.	SINF/FLFR	Sala do Setor de Suporte/FLFR		27/02/2007	R\$ 41,68	Ótimo
26041	TECLADO.	SP/DVPM	Material com Avaria		27/02/2007	R\$ 41,68	Ótimo
26042	TECLADO.	SP/DVPM	Material com Avaria		27/02/2007	R\$ 41,68	Ótimo
26043	TECLADO.	DVTIC/TJ	Sala da Div.Tec. Inf. e		27/02/2007	R\$ 41,68	Ótimo
26044	TECLADO.	SP/DVPM	Materiais a Localizar		27/02/2007	R\$ 41,68	Ótimo
26045	TECLADO.	STAPP/TJ	Setor de Apoio ao Pleno e		27/02/2007	R\$ 41,68	Ótimo
26046	TECLADO.	SP/DVPM	Materiais a Localizar		27/02/2007	R\$ 41,68	Ótimo
26047	TECLADO.	SP/DVPM	Materiais a Localizar		27/02/2007	R\$ 41,68	Ótimo
26048	TECLADO.	SEC/CGJ	Secretaria Judiciária da C.G.J		27/02/2007	R\$ 41,68	Ótimo
26049	TECLADO.	SP/DVPM	Material com Avaria		27/02/2007	R\$ 41,68	Ótimo
26050	TECLADO.	COBIB/TJ	Materiais a Localizar		27/02/2007	R\$ 41,68	Ótimo
26051	TECLADO.	STDVTIC/ITA	Salas do Cartório		27/02/2007	R\$ 41,68	Ótimo
26052	TECLADO.	SP/DVPM	Material com Avaria		27/02/2007	R\$ 41,68	Ótimo
26053	TECLADO.	SP/DVPM	Material com Avaria		27/02/2007	R\$ 41,68	Ótimo
26054	TECLADO.	CITEFE/1V	Salas do Cartório		27/02/2007	R\$ 41,68	Ótimo
26055	TECLADO.	SP/DVPM	Materiais a Localizar		27/02/2007	R\$ 41,68	Ótimo
26056	TECLADO.	CIPIXU	Salas do Cartório		27/02/2007	R\$ 41,68	Ótimo
26057	TECLADO.	SP/DVPM	Materiais a Localizar		27/02/2007	R\$ 41,68	Ótimo
26058	TECLADO.	SP/DVPM	Material com Avaria		27/02/2007	R\$ 41,68	Ótimo
26059	TECLADO.	SP/DVPM	Material com Avaria		27/02/2007	R\$ 41,68	Ótimo
26060	TECLADO.	JECVDFCM1/FAM	Materiais a Localizar		27/02/2007	R\$ 41,68	Ótimo
26061	TECLADO.	VECCDSCA1/FHR	Materiais a Localizar		27/02/2007	R\$ 41,68	Ótimo
26062	TECLADO.	SP/DVPM	Material com Avaria		27/02/2007	R\$ 41,68	Ótimo
26063	TECLADO.	STMAN/FHR	Setor de Manutenção do FHR		27/02/2007	R\$ 41,68	Ótimo
26064	TECLADO.	VECDSCA2/FHR	Salas do Cartório		27/02/2007	R\$ 41,68	Ótimo
26065	TECLADO.	SP/DVPM	Material com Avaria		27/02/2007	R\$ 41,68	Ótimo
26066	TECLADO.	SP/DVPM	Materiais a Localizar		27/02/2007	R\$ 41,68	Ótimo

26067	TECLADO.	SP/DVPM	Materiais a Localizar		27/02/2007	R\$ 41,68	Ótimo
26068	TECLADO.	SP/DVPM	Materiais a Localizar		27/02/2007	R\$ 41,68	Ótimo
26069	TECLADO.	SP/DVPM	Material com Avaria		27/02/2007	R\$ 41,68	Ótimo
26070	TECLADO.	SP/DVPM	Materiais a Localizar		27/02/2007	R\$ 41,68	Ótimo
26071	TECLADO.	VCV5/FHR	Salas do Cartório		27/02/2007	R\$ 41,68	Ótimo
26072	TECLADO.	COP11G/FHR	Salas do Cartório		27/02/2007	R\$ 41,68	Ótimo
26073	TECLADO.	SP/DVPM	Materiais a Localizar		27/02/2007	R\$ 41,68	Ótimo
26074	TECLADO.	SP/DVPM	Materiais a Localizar		27/02/2007	R\$ 41,68	Ótimo
26075	TECLADO.	SP/DVPM	Materiais a Localizar		27/02/2007	R\$ 41,68	Ótimo
26076	TECLADO.	SP/DVPM	Material com Avaria		27/02/2007	R\$ 41,68	Ótimo
26077	TECLADO.	CIITAMA	Salas do Cartório		27/02/2007	R\$ 41,68	Ótimo
26078	TECLADO.	DVTIC/TJ	Sala do Setor de Suporte do TJAM		27/02/2007	R\$ 41,68	Ótimo
26079	TECLADO.	SP/DVPM	Materiais a Localizar		27/02/2007	R\$ 41,68	Ótimo
26080	TECLADO.	VFAM7/FHR	Materiais a Localizar		27/02/2007	R\$ 41,68	Ótimo
26081	TECLADO.	SCTR/FMV	Coord. Juizados Especiais do FMV		27/02/2007	R\$ 41,68	Ótimo
26082	TECLADO.	SP/DVPM	Material com Avaria		27/02/2007	R\$ 41,68	Ótimo
26083	TECLADO.	SP/DVPM	Material com Avaria		27/02/2007	R\$ 41,68	Ótimo
26084	TECLADO.	CIHU/2V	Salas do Cartório		27/02/2007	R\$ 41,68	Ótimo
26085	TECLADO.	SP/DVPM	Materiais a Localizar		27/02/2007	R\$ 41,68	Ótimo
26086	TECLADO.	SP/DVPM	Materiais a Localizar		27/02/2007	R\$ 41,68	Ótimo
26087	TECLADO.	SP/DVPM	Material com Avaria		27/02/2007	R\$ 41,68	Ótimo
26088	TECLADO.	VAM	Salas do Cartório		27/02/2007	R\$ 41,68	Ótimo
26089	TECLADO.	SP/DVPM	Materiais a Localizar		27/02/2007	R\$ 41,68	Ótimo
26090	TECLADO.	CITAB	Salas do Cartório		27/02/2007	R\$ 41,68	Ótimo
26091	TECLADO.	SCTR/FMV	Coord. Juizados Especiais do FMV		27/02/2007	R\$ 41,68	Ótimo
26092	TECLADO.	PROIUDI/SIPAM	Salas do Cartório		27/02/2007	R\$ 41,68	Ótimo
26093	TECLADO.	SP/DVPM	Material com Avaria		27/02/2007	R\$ 41,68	Ótimo
26094	TECLADO.	SP/DVPM	Materiais a Localizar		27/02/2007	R\$ 41,68	Ótimo
26095	TECLADO.	JECR17/FMV	Salas do Cartório		27/02/2007	R\$ 41,68	Ótimo
26096	TECLADO.	DVTIC/TJ	Sala do Setor de Suporte do TJAM		27/02/2007	R\$ 41,68	Ótimo
26097	TECLADO.	GABDSSM/TJ	Materiais a Localizar		27/02/2007	R\$ 41,68	Ótimo
26098	TECLADO.	JECV7/FMV	Salas do Cartório		27/02/2007	R\$ 41,68	Ótimo
26099	TECLADO.	JECV5/FMV	Salas do Cartório		27/02/2007	R\$ 41,68	Ótimo
26100	TECLADO.	STPSSF/FMV	Setor Psicossocial do FMV		27/02/2007	R\$ 41,68	Ótimo
26101	TECLADO.	JECR15/FMV	Salas do Cartório		27/02/2007	R\$ 41,68	Ótimo
26102	TECLADO.	SP/DVPM	Material com Avaria		27/02/2007	R\$ 41,68	Ótimo
26103	TECLADO.	SP/DVPM	Material com Avaria		27/02/2007	R\$ 41,68	Ótimo
26104	TECLADO.	JECR13/FMV	Salas do Cartório		27/02/2007	R\$ 41,68	Ótimo
26105	TECLADO.	SP/DVPM	Material com Avaria		27/02/2007	R\$ 41,68	Ótimo
26106	TECLADO.	COBIB/TJ	Materiais a Localizar		27/02/2007	R\$ 41,68	Ótimo
26107	TECLADO.	SP/DVPM	Material com Avaria		27/02/2007	R\$ 41,68	Ótimo
26108	TECLADO.	VCV9/FHR	Salas do Cartório		27/02/2007	R\$ 41,68	Ótimo
26109	TECLADO.	SP/DVPM	Material com Avaria		27/02/2007	R\$ 41,68	Ótimo
26110	TECLADO.	SP/DVPM	Material com Avaria		27/02/2007	R\$ 41,68	Ótimo
26111	TECLADO.	SP/DVPM	Material com Avaria		27/02/2007	R\$ 41,68	Ótimo
26113	TECLADO.	SP/DVPM	Materiais a Localizar		27/02/2007	R\$ 41,68	Ótimo
26114	TECLADO.	SP/DVPM	Materiais a Localizar		27/02/2007	R\$ 41,68	Ótimo
26115	TECLADO.	SP/DVPM	Material com Avaria		27/02/2007	R\$ 41,68	Ótimo
26116	TECLADO.	VEPEPA/FHR	SALAS DO CARTÓRIO		27/02/2007	R\$ 41,68	Ótimo
26117	TECLADO.	SP/DVPM	Material com Avaria		27/02/2007	R\$ 41,68	Ótimo
26118	TECLADO.	SP/DVPM	Material com Avaria		27/02/2007	R\$ 41,68	Ótimo
26119	TECLADO.	CICAAP	Salas do Cartório		27/02/2007	R\$ 41,68	Ótimo
26120	TECLADO.	SP/DVPM	Salas do Cartório		27/02/2007	R\$ 41,68	Ótimo
26121	TECLADO.	SINF/FMHR	Materiais a Localizar		27/02/2007	R\$ 41,68	Ótimo
26122	TECLADO.	SP/DVPM	Material com Avaria		27/02/2007	R\$ 41,68	Ótimo
26123	TECLADO.	SP/DVPM	Material com Avaria		27/02/2007	R\$ 41,68	Ótimo
26124	TECLADO.	JECR13/FMV	Salas do Cartório		27/02/2007	R\$ 41,68	Ótimo
26125	TECLADO.	JECR13/FMV	Salas do Cartório		27/02/2007	R\$ 41,68	Ótimo
26126	TECLADO.	SP/DVPM	Material com Avaria		27/02/2007	R\$ 41,68	Ótimo
26127	TECLADO.	SP/DVPM	Materiais a Localizar		27/02/2007	R\$ 41,68	Ótimo
26128	TECLADO.	SINF/TJAM	Sala do Setor de Suporte do TJAM		27/02/2007	R\$ 41,68	Ótimo
26129	TECLADO.	SP/DVPM	Materiais a Localizar		27/02/2007	R\$ 41,68	Ótimo
26130	TECLADO.	SP/DVPM	Material com Avaria		27/02/2007	R\$ 41,68	Ótimo
26131	TECLADO.	VAT	SALA DO CARTÓRIO		27/02/2007	R\$ 41,68	Ótimo
26132	TECLADO.	SP/DVPM	Materiais a Localizar		27/02/2007	R\$ 41,68	Ótimo
26133	TECLADO.	GABDSSM/TJ	Materiais a Localizar		27/02/2007	R\$ 41,68	Ótimo
26134	TECLADO.	SP/DVPM	Material com Avaria		27/02/2007	R\$ 41,68	Ótimo
26135	TECLADO.	VCV2/FHR	Salas do Cartório		27/02/2007	R\$ 41,68	Ótimo
26136	TECLADO.	VCV2/FHR	Salas do Cartório		27/02/2007	R\$ 41,68	Ótimo
26137	TECLADO.	SP/DVPM	Materiais a Localizar		27/02/2007	R\$ 41,68	Ótimo
26138	TECLADO.	STARQ/FHR	Setor de Arquivo Geral		27/02/2007	R\$ 41,68	Ótimo
26139	TECLADO.	VCV3/FHR	Salas do Cartório		27/02/2007	R\$ 41,68	Ótimo
26140	TECLADO.	VFAM2/FLFR	Salas do Cartório		27/02/2007	R\$ 41,68	Ótimo
26141	TECLADO.	SP/DVPM	Material com Avaria		27/02/2007	R\$ 41,68	Ótimo
26142	TECLADO.	SP/DVPM	Materiais a Localizar		27/02/2007	R\$ 41,68	Ótimo
26143	TECLADO.	JECR13/FMV	Salas do Cartório		27/02/2007	R\$ 41,68	Ótimo
26144	TECLADO.	JECR13/FMV	Salas do Cartório		27/02/2007	R\$ 41,68	Ótimo
26145	TECLADO.	VCM11/FHR	Salas do Cartório		27/02/2007	R\$ 41,68	Ótimo
26146	TECLADO.	CIPAR/1JE	Salas do Cartório		27/02/2007	R\$ 41,68	Ótimo
26147	TECLADO.	SP/DVPM	Materiais a Localizar		27/02/2007	R\$ 41,68	Ótimo
26148	TECLADO.	SP/DVPM	Material com Avaria		27/02/2007	R\$ 41,68	Ótimo
26149	TECLADO.	SP/DVPM	Materiais a Localizar		27/02/2007	R\$ 41,68	Ótimo
26150	TECLADO.	SP/DVPM	Material com Avaria		27/02/2007	R\$ 41,68	Ótimo
26151	TECLADO.	VEMAQA/FHR	Salas do Cartório		27/02/2007	R\$ 41,68	Ótimo
26152	TECLADO.	SP/DVPM	Material com Avaria		27/02/2007	R\$ 41,68	Ótimo
26153	TECLADO.	SP/DVPM	Material com Avaria		27/02/2007	R\$ 41,68	Ótimo
26154	TECLADO.	SP/DVPM	Materiais a Localizar		27/02/2007	R\$ 41,68	Ótimo
26155	TECLADO.	STDVTIC/ITA	Salas do Cartório		27/02/2007	R\$ 41,68	Ótimo
26156	TECLADO.	SP/DVPM	Material com Avaria		27/02/2007	R\$ 41,68	Ótimo
26157	TECLADO.	SP/DVPM	Material com Avaria		27/02/2007	R\$ 41,68	Ótimo
26159	TECLADO.	SINF/FMV	Materiais a Localizar		27/02/2007	R\$ 41,68	Ótimo
26160	TECLADO.	SP/DVPM	Material Disponível		27/02/2007	R\$ 41,68	Ótimo

26161	TECLADO.	COBIB/TJ	Materiais a Localizar	27/02/2007	R\$ 41,68	Ótimo
26162	TECLADO.	SP/DVPM	Materiais a Localizar	27/02/2007	R\$ 41,68	Ótimo
26163	TECLADO.	SP/DVPM	Materiais a Localizar	27/02/2007	R\$ 41,68	Ótimo
26164	TECLADO.	SP/DVPM	Material com Avaria	27/02/2007	R\$ 41,68	Ótimo
26165	TECLADO.	CIBACRE	Salas do Cartório	27/02/2007	R\$ 41,68	Ótimo
26166	TECLADO.	SP/DVPM	Materiais a Localizar	27/02/2007	R\$ 41,68	Ótimo
26167	TECLADO.	VRPP/FHR	Salas do Cartório	27/02/2007	R\$ 41,68	Ótimo
26168	TECLADO.	SP/DVPM	Materiais a Localizar	27/02/2007	R\$ 41,68	Ótimo
26169	TECLADO.	SP/DVPM	Materiais a Localizar	27/02/2007	R\$ 41,68	Ótimo
26170	TECLADO.	SP/DVPM	Materiais a Localizar	27/02/2007	R\$ 41,68	Ótimo
26171	TECLADO.	SINF/FLFR	Sala do Setor de Suporte/FLFR	27/02/2007	R\$ 41,68	Ótimo
26172	TECLADO.	SP/DVPM	Materiais a Localizar	27/02/2007	R\$ 41,68	Ótimo
26173	TECLADO.	SP/DVPM	Materiais a Localizar	27/02/2007	R\$ 41,68	Ótimo
26174	TECLADO.	SP/DVPM	Materiais a Localizar	27/02/2007	R\$ 41,68	Ótimo
26175	TECLADO.	SP/DVPM	Material com Avaria	27/02/2007	R\$ 41,68	Ótimo
26176	TECLADO.	VCV14/FHR	Salas do Cartório	27/02/2007	R\$ 41,68	Ótimo
26177	TECLADO.	SP/DVPM	Materiais a Localizar	27/02/2007	R\$ 41,68	Ótimo
26178	TECLADO.	SP/DVPM	Material com Avaria	27/02/2007	R\$ 41,68	Ótimo
26179	TECLADO.	SP/DVPM	Material com Avaria	27/02/2007	R\$ 41,68	Ótimo
26180	TECLADO.	VFAM8/FHR	Materiais a Localizar	27/02/2007	R\$ 41,68	Ótimo
26181	TECLADO.	VEMAQA/FHR	Salas do Cartório	27/02/2007	R\$ 41,68	Ótimo
26182	TECLADO.	SP/DVPM	Materiais a Localizar	27/02/2007	R\$ 41,68	Ótimo
26183	TABLETS DIGITAL	SP/DVPM	Materiais a Localizar	01/03/2007	R\$ 1.700,00	Ótimo
26184	TABLETS DIGITAL	VFAM2/FLFR	Salas do Cartório	01/03/2007	R\$ 1.700,00	Ótimo
26185	TABLETS DIGITAL	SP/DVPM	Materiais a Localizar	01/03/2007	R\$ 1.700,00	Ótimo
26186	TABLETS DIGITAL	SP/DVPM	Materiais a Localizar	01/03/2007	R\$ 1.700,00	Ótimo
26187	TABLETS DIGITAL	JECVDFCM1/FAM	Salas do Cartório	01/03/2007	R\$ 1.700,00	Ótimo
26188	TABLETS DIGITAL	19JECR/FAM	Salas do Cartório	01/03/2007	R\$ 1.700,00	Ótimo
26189	TABLETS DIGITAL	9JECV/FAM	Salas do Cartório	01/03/2007	R\$ 1.700,00	Ótimo
26190	TABLETS DIGITAL	SP/DVPM	Material com Avaria	01/03/2007	R\$ 1.700,00	Ótimo
26192	TABLETS DIGITAL	SP/DVPM	Materiais a Localizar	01/03/2007	R\$ 1.700,00	Ótimo
26193	TABLETS DIGITAL	SP/DVPM	Materiais a Localizar	01/03/2007	R\$ 1.700,00	Ótimo
26194	TABLETS DIGITAL	SP/DVPM	Materiais a Localizar	01/03/2007	R\$ 1.700,00	Ótimo
26195	TABLETS DIGITAL	SP/DVPM	Material com Avaria	01/03/2007	R\$ 1.700,00	Ótimo
26196	TABLETS DIGITAL	SP/DVPM	Materiais a Localizar	01/03/2007	R\$ 1.700,00	Ótimo
26197	TABLETS DIGITAL	SINF/FMHR	Sala do Setor de Suporte/FMHR	01/03/2007	R\$ 1.700,00	Ótimo
26198	TABLETS DIGITAL	SP/DVPM	Materiais a Localizar	01/03/2007	R\$ 1.700,00	Ótimo
26199	TABLETS DIGITAL	CEJUSCVF/FHR	Salas do setor	01/03/2007	R\$ 1.700,00	Ótimo
26200	TABLETS DIGITAL	SP/DVPM	Materiais a Localizar	01/03/2007	R\$ 1.700,00	Ótimo
26201	TABLETS DIGITAL	SP/DVPM	Material com Avaria	01/03/2007	R\$ 1.700,00	Ótimo
26202	TABLETS DIGITAL	SP/DVPM	Materiais a Localizar	01/03/2007	R\$ 1.700,00	Ótimo
26203	TABLETS DIGITAL	JECV13/FMV	Salas do Cartório	01/03/2007	R\$ 1.700,00	Ótimo
26204	TABLETS DIGITAL	SP/DVPM	Materiais a Localizar	01/03/2007	R\$ 1.700,00	Ótimo
26205	TABLETS DIGITAL	SINF/FMHR	Materiais a Localizar	01/03/2007	R\$ 1.700,00	Ótimo
26206	TABLETS DIGITAL	SP/DVPM	Materiais a Localizar	01/03/2007	R\$ 1.700,00	Ótimo
26207	TABLETS DIGITAL	SP/DVPM	Materiais a Localizar	01/03/2007	R\$ 1.700,00	Ótimo
26208	TABLETS DIGITAL	SP/DVPM	Materiais a Localizar	01/03/2007	R\$ 1.700,00	Ótimo
26209	TABLETS DIGITAL	SP/DVPM	Materiais a Localizar	01/03/2007	R\$ 1.700,00	Ótimo
26210	TABLETS DIGITAL	SP/DVPM	Materiais a Localizar	01/03/2007	R\$ 1.700,00	Ótimo
26211	TABLETS DIGITAL	SP/DVPM	Materiais a Localizar	01/03/2007	R\$ 1.700,00	Ótimo
26212	TABLETS DIGITAL	SP/DVPM	Material com Avaria	01/03/2007	R\$ 1.700,00	Ótimo
26213	TABLETS DIGITAL	SP/DVPM	Material com Avaria	01/03/2007	R\$ 1.700,00	Ótimo
26214	TABLETS DIGITAL	JECV15/FMV	Salas do Cartório	01/03/2007	R\$ 1.700,00	Ótimo
26215	TABLETS DIGITAL	JECV14/FLFR	Salas do Cartório	01/03/2007	R\$ 1.700,00	Ótimo
26216	TABLETS DIGITAL	SP/DVPM	Material com Avaria	01/03/2007	R\$ 1.700,00	Ótimo
26217	TABLETS DIGITAL	SINF/FMV	Sala do Setor de Suporte/FMV	01/03/2007	R\$ 1.700,00	Ótimo
26218	TABLETS DIGITAL	SP/DVPM	Materiais a Localizar	01/03/2007	R\$ 1.700,00	Ótimo
26219	TABLETS DIGITAL	SP/DVPM	Materiais a Localizar	01/03/2007	R\$ 1.700,00	Ótimo
26221	TABLETS DIGITAL	SP/DVPM	Materiais a Localizar	01/03/2007	R\$ 1.700,00	Ótimo
26222	TABLETS DIGITAL	SP/DVPM	Material com Avaria	01/03/2007	R\$ 1.700,00	Ótimo
26223	TABLETS DIGITAL	SP/DVPM	Materiais a Localizar	01/03/2007	R\$ 1.700,00	Ótimo
26224	TABLETS DIGITAL	SP/DVPM	Materiais a Localizar	01/03/2007	R\$ 1.700,00	Ótimo
26225	TABLETS DIGITAL	SINF/FMV	Sala do Setor de Suporte/FMV	01/03/2007	R\$ 1.700,00	Ótimo
26226	TABLETS DIGITAL	SP/DVPM	Materiais a Localizar	01/03/2007	R\$ 1.700,00	Ótimo
26227	TABLETS DIGITAL	SP/DVPM	Materiais a Localizar	01/03/2007	R\$ 1.700,00	Ótimo
26228	TABLETS DIGITAL	SP/DVPM	Materiais a Localizar	01/03/2007	R\$ 1.700,00	Ótimo
26229	TABLETS DIGITAL	JECV15/FMV	Salas do Cartório	01/03/2007	R\$ 1.700,00	Ótimo
26230	TABLETS DIGITAL	VCV5/FHR	Salas do Cartório	01/03/2007	R\$ 1.700,00	Ótimo
26231	TABLETS DIGITAL	SP/DVPM	Materiais a Localizar	01/03/2007	R\$ 1.700,00	Ótimo
26232	TABLETS DIGITAL	SP/DVPM	Materiais a Localizar	01/03/2007	R\$ 1.700,00	Ótimo
26233	TABLETS DIGITAL	SP/DVPM	Materiais a Localizar	01/03/2007	R\$ 1.700,00	Ótimo
26234	TABLETS DIGITAL	SP/DVPM	Materiais a Localizar	01/03/2007	R\$ 1.700,00	Ótimo
26235	TABLETS DIGITAL	SP/DVPM	Material com Avaria	01/03/2007	R\$ 1.700,00	Ótimo
26236	TABLETS DIGITAL	SINF/FMHR	Materiais a Localizar	01/03/2007	R\$ 1.700,00	Ótimo
26237	TABLETS DIGITAL	SP/DVPM	Materiais a Localizar	01/03/2007	R\$ 1.700,00	Ótimo
26238	TABLETS DIGITAL	SP/DVPM	Materiais a Localizar	01/03/2007	R\$ 1.700,00	Ótimo
26239	TABLETS DIGITAL	SP/DVPM	Materiais a Localizar	01/03/2007	R\$ 1.700,00	Ótimo
26240	TABLETS DIGITAL	VOS/FHR	Salas do Cartório	01/03/2007	R\$ 1.700,00	Ótimo
26241	TABLETS DIGITAL	SP/DVPM	Materiais a Localizar	01/03/2007	R\$ 1.700,00	Ótimo
26242	TABLETS DIGITAL	SP/DVPM	Material com Avaria	01/03/2007	R\$ 1.700,00	Ótimo
26243	TABLETS DIGITAL	SP/DVPM	Materiais a Localizar	01/03/2007	R\$ 1.700,00	Ótimo
26244	TABLETS DIGITAL	JECV11/FLFR	Salas do Cartório	01/03/2007	R\$ 1.700,00	Ótimo
26245	TABLETS DIGITAL	SP/DVPM	Materiais a Localizar	01/03/2007	R\$ 1.700,00	Ótimo
26246	TABLETS DIGITAL	SP/DVPM	Materiais a Localizar	01/03/2007	R\$ 1.700,00	Ótimo
26247	TABLETS DIGITAL	SINF/FMHR	Materiais a Localizar	01/03/2007	R\$ 1.700,00	Ótimo
26248	TABLETS DIGITAL	SP/DVPM	Materiais a Localizar	01/03/2007	R\$ 1.700,00	Ótimo
26249	TABLETS DIGITAL	SP/DVPM	Materiais a Localizar	01/03/2007	R\$ 1.700,00	Ótimo
26250	TABLETS DIGITAL	SP/DVPM	Materiais a Localizar	01/03/2007	R\$ 1.700,00	Ótimo
26251	TABLETS DIGITAL	SP/DVPM	Materiais a Localizar	01/03/2007	R\$ 1.700,00	Ótimo
26252	TABLETS DIGITAL	SP/DVPM	Materiais a Localizar	01/03/2007	R\$ 1.700,00	Ótimo
26253	TABLETS DIGITAL	SP/DVPM	Materiais a Localizar	01/03/2007	R\$ 1.700,00	Ótimo
26254	TABLETS DIGITAL	SP/DVPM	Materiais a Localizar	01/03/2007	R\$ 1.700,00	Ótimo

26255	TABLETS DIGITAL	SP/DVPM	Materialis a Localizar	01/03/2007	R\$ 1.700,00	Ótimo
26256	TABLETS DIGITAL	SP/DVPM	Materialis a Localizar	01/03/2007	R\$ 1.700,00	Ótimo
26257	TABLETS DIGITAL	JECV13/FMV	Salas do Cartório	01/03/2007	R\$ 1.700,00	Ótimo
26258	TABLETS DIGITAL	10JECV/FAM	Salas do Cartório	01/03/2007	R\$ 1.700,00	Ótimo
26259	TABLETS DIGITAL	SP/DVPM	Materialis a Localizar	01/03/2007	R\$ 1.700,00	Ótimo
26260	TABLETS DIGITAL	SP/DVPM	Materialis a Localizar	01/03/2007	R\$ 1.700,00	Ótimo
26261	TABLETS DIGITAL	SP/DVPM	Materialis a Localizar	01/03/2007	R\$ 1.700,00	Ótimo
26262	TABLETS DIGITAL	SP/DVPM	Materialis a Localizar	01/03/2007	R\$ 1.700,00	Ótimo
26263	TABLETS DIGITAL	SP/DVPM	Materialis a Localizar	01/03/2007	R\$ 1.700,00	Ótimo
26264	TABLETS DIGITAL	SP/DVPM	Materialis a Localizar	01/03/2007	R\$ 1.700,00	Ótimo
26265	TABLETS DIGITAL	SP/DVPM	Materialis a Localizar	01/03/2007	R\$ 1.700,00	Ótimo
26266	TABLETS DIGITAL	SP/DVPM	Materialis a Localizar	01/03/2007	R\$ 1.700,00	Ótimo
26267	TABLETS DIGITAL	SP/DVPM	Materialis a Localizar	01/03/2007	R\$ 1.700,00	Ótimo
26268	TABLETS DIGITAL	SINF/FMHR	Materialis a Localizar	01/03/2007	R\$ 1.700,00	Ótimo
26269	TABLETS DIGITAL	SINF/FMHR	Sala do Setor de Suporte/FMHR	01/03/2007	R\$ 1.700,00	Ótimo
26270	TABLETS DIGITAL	SP/DVPM	Materialis a Localizar	01/03/2007	R\$ 1.700,00	Ótimo
26271	TABLETS DIGITAL	JECV12/FMV	Salas do Cartório	01/03/2007	R\$ 1.700,00	Ótimo
26272	TABLETS DIGITAL	SP/DVPM	Material com Avaria	01/03/2007	R\$ 1.700,00	Ótimo
26273	TABLETS DIGITAL	SP/DVPM	Materialis a Localizar	01/03/2007	R\$ 1.700,00	Ótimo
26274	TABLETS DIGITAL	SP/DVPM	Material com Avaria	01/03/2007	R\$ 1.700,00	Ótimo
26275	TABLETS DIGITAL	SINF/FMV	Sala do Setor de Suporte/FMV	01/03/2007	R\$ 1.700,00	Ótimo
26276	TABLETS DIGITAL	JECV12/FMV	Salas do Cartório	01/03/2007	R\$ 1.700,00	Ótimo
26277	TABLETS DIGITAL	SINF/FMV	Sala do Setor de Suporte/FMV	01/03/2007	R\$ 1.700,00	Ótimo
26278	TABLETS DIGITAL	SP/DVPM	Materialis a Localizar	01/03/2007	R\$ 1.700,00	Ótimo
26279	TABLETS DIGITAL	SP/DVPM	Materialis a Localizar	01/03/2007	R\$ 1.700,00	Ótimo
26280	TABLETS DIGITAL	JECV15/FMV	Salas do Cartório	01/03/2007	R\$ 1.700,00	Ótimo
26281	TABLETS DIGITAL	SP/DVPM	Materialis a Localizar	01/03/2007	R\$ 1.700,00	Ótimo
26282	TABLETS DIGITAL	SINF/FMHR	Sala do Setor de Suporte/FMHR	01/03/2007	R\$ 1.700,00	Ótimo
26283	SCANNER DE MESA.	VFAM7/FHR	Materialis a Localizar	05/03/2007	R\$ 3.320,00	Ótimo
26284	SCANNER DE MESA.	VFAM4/FHR	Salas do Cartório	05/03/2007	R\$ 3.320,00	Ótimo
26285	SCANNER DE MESA.	SP/DVPM	Material com Avaria	05/03/2007	R\$ 3.320,00	Ótimo
26286	SCANNER DE MESA.	SP/DVPM	Material com Avaria	05/03/2007	R\$ 3.320,00	Ótimo
26287	SCANNER DE MESA.	VRPP/FHR	Salas do Cartório	05/03/2007	R\$ 3.320,00	Ótimo
26288	SCANNER DE MESA.	SP/DVPM	Material com Avaria	05/03/2007	R\$ 3.320,00	Ótimo
26289	SCANNER DE MESA.	SP/DVPM	Material com Avaria	05/03/2007	R\$ 3.320,00	Ótimo
26290	SCANNER DE MESA.	SP/DVPM	Material com Avaria	05/03/2007	R\$ 3.320,00	Ótimo
26291	SCANNER DE MESA.	SP/DVPM	Material com Avaria	05/03/2007	R\$ 3.320,00	Ótimo
26292	SCANNER DE MESA.	SP/DVPM	Material com Avaria	05/03/2007	R\$ 3.320,00	Ótimo
26293	SCANNER DE MESA.	SP/DVPM	Material com Avaria	05/03/2007	R\$ 3.320,00	Ótimo
26294	SCANNER DE MESA.	SP/DVPM	Material com Avaria	05/03/2007	R\$ 3.320,00	Ótimo
26295	SCANNER DE MESA.	JECR13/FMV	Salas do Cartório	05/03/2007	R\$ 3.320,00	Ótimo
26296	SCANNER DE MESA.	SP/DVPM	Material com Avaria	05/03/2007	R\$ 3.320,00	Ótimo
26297	SCANNER DE MESA.	SP/DVPM	Material com Avaria	05/03/2007	R\$ 3.320,00	Ótimo
26298	SCANNER DE MESA.	SP/DVPM	Material com Avaria	05/03/2007	R\$ 3.320,00	Ótimo
26299	SCANNER DE MESA.	SP/DVPM	Material com Avaria	05/03/2007	R\$ 3.320,00	Ótimo
26300	SCANNER DE MESA.	SP/DVPM	Material com Avaria	05/03/2007	R\$ 3.320,00	Ótimo
26301	SCANNER DE MESA.	STAJUI/FLFR	Setor de Ajuizamento do FLFR	05/03/2007	R\$ 3.320,00	Ótimo
26302	SCANNER DE MESA.	SP/DVPM	Material com Avaria	05/03/2007	R\$ 3.320,00	Ótimo
26303	SCANNER DE MESA.	SP/DVPM	Materialis a Localizar	05/03/2007	R\$ 3.320,00	Ótimo
26304	SCANNER DE MESA.	SP/DVPM	Material com Avaria	05/03/2007	R\$ 3.320,00	Ótimo
26305	SCANNER DE MESA.	JECV11/FLFR	Salas do Cartório	05/03/2007	R\$ 3.320,00	Ótimo
26306	SCANNER DE MESA.	SP/DVPM	Materialis a Localizar	05/03/2007	R\$ 3.320,00	Ótimo
26307	SCANNER DE MESA.	SP/DVPM	Materialis a Localizar	05/03/2007	R\$ 3.320,00	Ótimo
26308	SCANNER DE MESA.	SP/DVPM	Materialis a Localizar	05/03/2007	R\$ 3.320,00	Ótimo
26309	SCANNER DE MESA.	SP/DVPM	Materialis a Localizar	05/03/2007	R\$ 3.320,00	Ótimo
26310	SCANNER DE MESA.	SP/DVPM	Material com Avaria	05/03/2007	R\$ 3.320,00	Ótimo
26311	SCANNER DE MESA.	SP/DVPM	Material com Avaria	05/03/2007	R\$ 3.320,00	Ótimo
26312	SCANNER DE MESA.	SP/DVPM	Materialis a Localizar	05/03/2007	R\$ 3.320,00	Ótimo
26313	SCANNER DE MESA.	SP/DVPM	Materialis a Localizar	05/03/2007	R\$ 3.320,00	Ótimo
26314	SCANNER DE MESA.	SP/DVPM	Materialis a Localizar	05/03/2007	R\$ 3.320,00	Ótimo
26315	SCANNER DE MESA.	SP/DVPM	Material com Avaria	05/03/2007	R\$ 3.320,00	Ótimo
26316	SCANNER DE MESA.	SP/DVPM	Material com Avaria	05/03/2007	R\$ 3.320,00	Ótimo
26317	SCANNER DE MESA.	SP/DVPM	Materialis a Localizar	05/03/2007	R\$ 3.320,00	Ótimo
26318	SCANNER DE MESA.	SP/DVPM	Material com Avaria	05/03/2007	R\$ 3.320,00	Ótimo
26319	SCANNER DE MESA.	SP/DVPM	Materialis a Localizar	05/03/2007	R\$ 3.320,00	Ótimo
26320	SCANNER DE MESA.	SP/DVPM	Materialis a Localizar	05/03/2007	R\$ 3.320,00	Ótimo
26321	SCANNER DE MESA.	SP/DVPM	Material com Avaria	05/03/2007	R\$ 3.320,00	Ótimo
26322	SCANNER DE MESA.	SP/DVPM	Materialis a Localizar	05/03/2007	R\$ 3.320,00	Ótimo
26323	SCANNER DE MESA.	VECCDSCA1/FHR	Materialis a Localizar	05/03/2007	R\$ 3.320,00	Ótimo
26324	SCANNER DE MESA.	SP/DVPM	Material com Avaria	05/03/2007	R\$ 3.320,00	Ótimo
26325	SCANNER DE MESA.	SP/DVPM	Materialis a Localizar	05/03/2007	R\$ 3.320,00	Ótimo
26326	SCANNER DE MESA.	SCCONT3/FHR	Sala da Secretaria da 3ª	05/03/2007	R\$ 3.320,00	Ótimo
26327	NO-BREAK (CNU)	SP/DVPM	Materialis a Localizar	06/03/2007	R\$ 432,90	Ótimo
26328	NO-BREAK (CNU)	SP/DVPM	Materialis a Localizar	06/03/2007	R\$ 432,90	Ótimo
26329	NO-BREAK (CNU)	SP/DVPM	Materialis a Localizar	06/03/2007	R\$ 432,90	Ótimo
26330	NO-BREAK (CNU)	SP/DVPM	Material com Avaria	06/03/2007	R\$ 432,90	Ótimo
26331	NO-BREAK (CNU)	SP/DVPM	Materialis a Localizar	06/03/2007	R\$ 432,90	Ótimo
26333	NO-BREAK (CNU)	SP/DVPM	Material com Avaria	06/03/2007	R\$ 432,90	Ótimo
26334	NO-BREAK (CNU)	SP/DVPM	Materialis a Localizar	06/03/2007	R\$ 432,90	Ótimo
26335	NO-BREAK (CNU)	SP/DVPM	Material com Avaria	06/03/2007	R\$ 432,90	Ótimo
26337	NO-BREAK (CNU)	SP/DVPM	Material com Avaria	06/03/2007	R\$ 432,90	Ótimo
26338	NO-BREAK (CNU)	SP/DVPM	Materialis a Localizar	06/03/2007	R\$ 432,90	Ótimo
26340	NO-BREAK (CNU)	SP/DVPM	Material com Avaria	06/03/2007	R\$ 432,90	Ótimo
26341	NO-BREAK (CNU)	SP/DVPM	Materialis a Localizar	06/03/2007	R\$ 432,90	Ótimo
26342	NO-BREAK (CNU)	SP/DVPM	Materialis a Localizar	06/03/2007	R\$ 432,90	Ótimo
26343	NO-BREAK (CNU)	SP/DVPM	Material com Avaria	06/03/2007	R\$ 432,90	Ótimo
26344	NO-BREAK (CNU)	DVTIC/TJ	Sala da Div.Tec. Inf. e	06/03/2007	R\$ 432,90	Ótimo
26345	NO-BREAK (CNU)	GABDSSM/TJ	Materialis a Localizar	06/03/2007	R\$ 432,90	Ótimo
26346	NO-BREAK (CNU)	SP/DVPM	Material com Avaria	06/03/2007	R\$ 432,90	Ótimo
26347	NO-BREAK (CNU)	SP/DVPM	Material com Avaria	06/03/2007	R\$ 432,90	Ótimo
26348	NO-BREAK (CNU)	SP/DVPM	Materialis a Localizar	06/03/2007	R\$ 432,90	Ótimo
26349	NO-BREAK (CNU)	SP/DVPM	Material com Avaria	06/03/2007	R\$ 432,90	Ótimo

O original deste documento é eletrônico e foi assinado digitalmente por EDUARDO MARTINS DE SOUZA e DOMINGOS JORGE CHALUB PEREIRA.  
 Para verificar a autenticidade desta cópia impressa, acesse o site <https://ca.jtiam.uus.br/imprensa/> e informe o número do processo: JAM.2021.0011836-0 e o código de verificação: 048989-9.

26350	NO-BREAK (CNJ)	SP/DVPM	Materiais a Localizar		06/03/2007	R\$	432,90	Ótimo
26351	NO-BREAK (CNJ)	SP/DVPM	Material com Avaria		06/03/2007	R\$	432,90	Ótimo
26352	NO-BREAK (CNJ)	SP/DVPM	Material com Avaria		06/03/2007	R\$	432,90	Ótimo
26353	NO-BREAK (CNJ)	SP/DVPM	Material com Avaria		06/03/2007	R\$	432,90	Ótimo
26354	NO-BREAK (CNJ)	TC/1FPECOT	Salas do Cartório		06/03/2007	R\$	432,90	Ótimo
26356	NO-BREAK (CNJ)	SP/DVPM	Material com Avaria		06/03/2007	R\$	432,90	Ótimo
26357	NO-BREAK (CNJ)	SP/DVPM	Material com Avaria		06/03/2007	R\$	432,90	Ótimo
26358	NO-BREAK (CNJ)	SP/DVPM	Materiais a Localizar		06/03/2007	R\$	432,90	Ótimo
26359	NO-BREAK (CNJ)	SP/DVPM	Materiais a Localizar		06/03/2007	R\$	432,90	Ótimo
26360	NO-BREAK (CNJ)	SP/DVPM	Materiais a Localizar		06/03/2007	R\$	432,90	Ótimo
26361	NO-BREAK (CNJ)	SP/DVPM	Material com Avaria		06/03/2007	R\$	432,90	Ótimo
26362	NO-BREAK (CNJ)	SP/DVPM	Materiais a Localizar		06/03/2007	R\$	432,90	Ótimo
26363	NO-BREAK (CNJ)	SP/DVPM	Materiais a Localizar		06/03/2007	R\$	432,90	Ótimo
26364	NO-BREAK (CNJ)	SP/DVPM	Materiais a Localizar		06/03/2007	R\$	432,90	Ótimo
26365	NO-BREAK (CNJ)	SP/DVPM	Materiais a Localizar		06/03/2007	R\$	432,90	Ótimo
26366	NO-BREAK (CNJ)	SP/DVPM	Material com Avaria		06/03/2007	R\$	432,90	Ótimo
26367	NO-BREAK (CNJ)	DVTIC/TJ	Sala da Div.Tec. Inf. e		06/03/2007	R\$	432,90	Ótimo
26368	NO-BREAK (CNJ)	SP/DVPM	Material com Avaria		06/03/2007	R\$	432,90	Ótimo
26369	NO-BREAK (CNJ)	CCCC1/TJ	Secretaria da 1ª Câmara Cível		06/03/2007	R\$	432,90	Ótimo
26370	NO-BREAK (CNJ)	SP/DVPM	Material com Avaria		06/03/2007	R\$	432,90	Ótimo
26371	NO-BREAK (CNJ)	SP/DVPM	Materiais a Localizar		06/03/2007	R\$	432,90	Ótimo
26372	NO-BREAK (CNJ)	SP/DVPM	Materiais a Localizar		06/03/2007	R\$	432,90	Ótimo
26373	NO-BREAK (CNJ)	SP/DVPM	Material com Avaria		06/03/2007	R\$	432,90	Ótimo
26375	NO-BREAK (CNJ)	DVEXPED/TJ	Divisão de Expediente Judicial		06/03/2007	R\$	432,90	Ótimo
26376	NO-BREAK (CNJ)	SP/DVPM	Materiais a Localizar		06/03/2007	R\$	432,90	Ótimo
26377	NO-BREAK (CNJ)	SP/DVPM	Materiais a Localizar		06/03/2007	R\$	432,90	Ótimo
26378	NO-BREAK (CNJ)	SP/DVPM	Material com Avaria		06/03/2007	R\$	432,90	Ótimo
26379	NO-BREAK (CNJ)	DVSM/TJ	Divisão de Serviço Médico		06/03/2007	R\$	432,90	Ótimo
26380	NO-BREAK (CNJ)	SP/DVPM	Materiais a Localizar		06/03/2007	R\$	432,90	Ótimo
26381	NO-BREAK (CNJ)	SP/DVPM	Material com Avaria		06/03/2007	R\$	432,90	Ótimo
26382	NO-BREAK (CNJ)	DVTIC/TJ	Sala do Setor de Suporte do TJAM		06/03/2007	R\$	432,90	Ótimo
26383	NO-BREAK (CNJ)	SP/DVPM	Material com Avaria		06/03/2007	R\$	432,90	Ótimo
26384	NO-BREAK (CNJ)	SP/DVPM	Materiais a Localizar		06/03/2007	R\$	432,90	Ótimo
26385	NO-BREAK (CNJ)	SP/DVPM	Materiais a Localizar		06/03/2007	R\$	432,90	Ótimo
26386	NO-BREAK (CNJ)	SP/DVPM	Material com Avaria		06/03/2007	R\$	432,90	Ótimo
26387	NO-BREAK (CNJ)	SP/DVPM	Material com Avaria		06/03/2007	R\$	432,90	Ótimo
26388	NO-BREAK (CNJ)	SP/DVPM	Material com Avaria		06/03/2007	R\$	432,90	Ótimo
26389	NO-BREAK (CNJ)	SCTR/FMV	Coord. Juizados Especiais do FMV		06/03/2007	R\$	432,90	Ótimo
26390	NO-BREAK (CNJ)	SP/DVPM	Material com Avaria		06/03/2007	R\$	432,90	Ótimo
26391	NO-BREAK (CNJ)	SP/DVPM	Materiais a Localizar		06/03/2007	R\$	432,90	Ótimo
26392	NO-BREAK (CNJ)	SP/DVPM	Material com Avaria		06/03/2007	R\$	432,90	Ótimo
26393	NO-BREAK (CNJ)	SP/DVPM	Material com Avaria		06/03/2007	R\$	432,90	Ótimo
26394	NO-BREAK (CNJ)	SP/DVPM	Materiais a Localizar		06/03/2007	R\$	432,90	Ótimo
26395	NO-BREAK (CNJ)	SP/DVPM	Materiais a Localizar		06/03/2007	R\$	432,90	Ótimo
26396	NO-BREAK (CNJ)	SP/DVPM	Material com Avaria		06/03/2007	R\$	432,90	Ótimo
26397	NO-BREAK (CNJ)	JECV3/FMV	Salas do Cartório		06/03/2007	R\$	432,90	Ótimo
26398	NO-BREAK (CNJ)	SP/DVPM	Materiais a Localizar		06/03/2007	R\$	432,90	Ótimo
26399	NO-BREAK (CNJ)	SP/DVPM	Material com Avaria		06/03/2007	R\$	432,90	Ótimo
26400	NO-BREAK (CNJ)	JECV5/FMV	Salas do Cartório		06/03/2007	R\$	432,90	Ótimo
26401	NO-BREAK (CNJ)	SP/DVPM	Material com Avaria		06/03/2007	R\$	432,90	Ótimo
26403	NO-BREAK (CNJ)	SP/DVPM	Material com Avaria		06/03/2007	R\$	432,90	Ótimo
26404	NO-BREAK (CNJ)	SP/DVPM	Material com Avaria		06/03/2007	R\$	432,90	Ótimo
26405	NO-BREAK (CNJ)	VFAM7/FHR	Materiais a Localizar		06/03/2007	R\$	432,90	Ótimo
26406	NO-BREAK (CNJ)	SP/DVPM	Material com Avaria		06/03/2007	R\$	432,90	Ótimo
26407	NO-BREAK (CNJ)	SP/DVPM	Materiais a Localizar		06/03/2007	R\$	432,90	Ótimo
26408	NO-BREAK (CNJ)	SP/DVPM	Material com Avaria		06/03/2007	R\$	432,90	Ótimo
26409	NO-BREAK (CNJ)	SP/DVPM	Material com Avaria		06/03/2007	R\$	432,90	Ótimo
26410	NO-BREAK (CNJ)	SP/DVPM	Material com Avaria		06/03/2007	R\$	432,90	Ótimo
26411	NO-BREAK (CNJ)	SP/DVPM	Material com Avaria		06/03/2007	R\$	432,90	Ótimo
26412	NO-BREAK (CNJ)	SP/DVPM	Material com Avaria		06/03/2007	R\$	432,90	Ótimo
26413	NO-BREAK (CNJ)	SP/DVPM	Material com Avaria		06/03/2007	R\$	432,90	Ótimo
26414	NO-BREAK (CNJ)	SP/DVPM	Materiais a Localizar		06/03/2007	R\$	432,90	Ótimo
26415	NO-BREAK (CNJ)	SP/DVPM	Materiais a Localizar		06/03/2007	R\$	432,90	Ótimo
26416	NO-BREAK (CNJ)	SP/DVPM	Material com Avaria		06/03/2007	R\$	432,90	Ótimo
26417	NO-BREAK (CNJ)	SP/DVPM	Material com Avaria		06/03/2007	R\$	432,90	Ótimo
26418	NO-BREAK (CNJ)	SINF/FMHR	Materiais a Localizar		06/03/2007	R\$	432,90	Ótimo
26419	NO-BREAK (CNJ)	DVTIC/TJ	Sala do Setor de Suporte do TJAM		06/03/2007	R\$	432,90	Ótimo
26420	NO-BREAK (CNJ)	SP/DVPM	Materiais a Localizar		06/03/2007	R\$	432,90	Ótimo
26421	NO-BREAK (CNJ)	SP/DVPM	Materiais a Localizar		06/03/2007	R\$	432,90	Ótimo
26422	NO-BREAK (CNJ)	SP/DVPM	Material com Avaria		06/03/2007	R\$	432,90	Ótimo
26423	NO-BREAK (CNJ)	SP/DVPM	Material com Avaria		06/03/2007	R\$	432,90	Ótimo
26424	NO-BREAK (CNJ)	SP/DVPM	Materiais a Localizar		06/03/2007	R\$	432,90	Ótimo
26425	NO-BREAK (CNJ)	SP/DVPM	Material com Avaria		06/03/2007	R\$	432,90	Ótimo
26426	NO-BREAK (CNJ)	SP/DVPM	Materiais a Localizar		06/03/2007	R\$	432,90	Ótimo
26427	NO-BREAK (CNJ)	SP/DVPM	Material com Avaria		06/03/2007	R\$	432,90	Ótimo
26428	NO-BREAK (CNJ)	SP/DVPM	Material com Avaria		06/03/2007	R\$	432,90	Ótimo
26429	NO-BREAK (CNJ)	SP/DVPM	Material com Avaria		06/03/2007	R\$	432,90	Ótimo
26430	NO-BREAK (CNJ)	SECGAD/TJ	Materiais a Localizar		06/03/2007	R\$	432,90	Ótimo
26431	NO-BREAK (CNJ)	SP/DVPM	Material com Avaria		06/03/2007	R\$	432,90	Ótimo
26432	NO-BREAK (CNJ)	DVTIC/TJ	Sala do Setor de Suporte do TJAM		06/03/2007	R\$	432,90	Ótimo
26433	NO-BREAK (CNJ)	SP/DVPM	Material com Avaria		06/03/2007	R\$	432,90	Ótimo
26434	NO-BREAK (CNJ)	SP/DVPM	Material com Avaria		06/03/2007	R\$	432,90	Ótimo
26435	NO-BREAK (CNJ)	SCCR/TJ	Secretaria das Câmaras Reunidas		06/03/2007	R\$	432,90	Ótimo
26436	NO-BREAK (CNJ)	SP/DVPM	Material com Avaria		06/03/2007	R\$	432,90	Ótimo
26437	NO-BREAK (CNJ)	SP/DVPM	Materiais a Localizar		06/03/2007	R\$	432,90	Ótimo
26438	NO-BREAK (CNJ)	SP/DVPM	Material com Avaria		06/03/2007	R\$	432,90	Ótimo
26439	NO-BREAK (CNJ)	SP/DVPM	Material com Avaria		06/03/2007	R\$	432,90	Ótimo
26440	NO-BREAK (CNJ)	SP/DVPM	Materiais a Localizar		06/03/2007	R\$	432,90	Ótimo
26441	NO-BREAK (CNJ)	SP/DVPM	Material com Avaria		06/03/2007	R\$	432,90	Ótimo
26442	NO-BREAK (CNJ)	VCM11/FHR	Salas do Cartório		06/03/2007	R\$	432,90	Ótimo
26443	NO-BREAK (CNJ)	SP/DVPM	Material com Avaria		06/03/2007	R\$	432,90	Ótimo
26444	NO-BREAK (CNJ)	SP/DVPM	Material com Avaria		06/03/2007	R\$	432,90	Ótimo

O original deste documento é eletrônico e foi assinado digitalmente por EDUARDO MARTINS DE SOUZA e DOMINGOS JORGE CHALUB PEREIRA. Para verificar a autenticidade desta cópia impressa, acesse o site <https://caixa.tiam.uol.br/atendimento> e informe o nº do processo, o nome da unidade e o número de controle do documento assinado.



26538	DISTRIBUIDOR DE ENERGIA - PDU	SP/DVPM	Materiais a Localizar	12/03/2007	R\$ 654,48	Ótimo
26539	DISTRIBUIDOR DE ENERGIA - PDU	SP/DVPM	Materiais a Localizar	12/03/2007	R\$ 654,48	Ótimo
26540	DISTRIBUIDOR DE ENERGIA - PDU	SP/DVPM	Materiais a Localizar	12/03/2007	R\$ 654,48	Ótimo
26541	TECLADO.	SP/DVPM	Materiais a Localizar	12/03/2007	R\$ 421,14	Ótimo
26542	TECLADO.	SP/DVPM	Materiais a Localizar	12/03/2007	R\$ 421,14	Ótimo
26543	SERVIDOR STORAGE	SP/DVPM	Materiais a Localizar	13/03/2007	R\$ 28.099,67	Ótimo
26544	SAN SWITCH	SP/DVPM	Materiais a Localizar	13/03/2007	R\$ 13.989,70	Ótimo
26545	DESUMIDIFICADOR	SP/DVPM	Material com Avaria	13/03/2007	R\$ 1.798,00	Ótimo
26546	DESUMIDIFICADOR	SP/DVPM	Material com Avaria	13/03/2007	R\$ 1.798,00	Ótimo
26547	DESUMIDIFICADOR	SP/DVPM	Material com Avaria	13/03/2007	R\$ 1.798,00	Ótimo
26548	NO-BREAK (CNU)	SP/DVPM	Material com Avaria	13/03/2007	R\$ 2.420,00	Ótimo
26549	STORAGE FITA LTO3	SP/DVPM	Material com Avaria	13/03/2007	R\$ 8.710,00	Ótimo
26550	SCANNER DE MESA:	SP/DVPM	Material com Avaria	13/03/2007	R\$ 3.320,00	Ótimo
26551	SCANNER DE MESA:	SP/DVPM	Material com Avaria	13/03/2007	R\$ 3.320,00	Ótimo
26552	SCANNER DE MESA:	SP/DVPM	Material com Avaria	13/03/2007	R\$ 3.320,00	Ótimo
26553	SCANNER DE MESA:	SP/DVPM	Material com Avaria	13/03/2007	R\$ 3.320,00	Ótimo
26554	SCANNER DE MESA:	SP/DVPM	Material com Avaria	13/03/2007	R\$ 3.320,00	Ótimo
26555	SCANNER DE MESA:	SP/DVPM	Material com Avaria	13/03/2007	R\$ 3.320,00	Ótimo
26556	SCANNER DE MESA:	SP/DVPM	Material com Avaria	13/03/2007	R\$ 3.320,00	Ótimo
26557	SCANNER DE MESA:	SP/DVPM	Material com Avaria	13/03/2007	R\$ 3.320,00	Ótimo
26558	SCANNER DE MESA:	SP/DVPM	Material com Avaria	13/03/2007	R\$ 3.320,00	Ótimo
26559	SCANNER DE MESA:	SP/DVPM	Material com Avaria	13/03/2007	R\$ 3.320,00	Ótimo
26560	MESA PARA COMPUTADOR 2	SP/DVPM	Materiais a Localizar	27/03/2007	R\$ 6,00	Bom
26561	MESA PARA COMPUTADOR 2	CIBORBA	Salas do Cartório	27/03/2007	R\$ 6,00	Bom
26562	MESA PARA COMPUTADOR 2	SP/DVPM	Materiais a Localizar	27/03/2007	R\$ 6,00	Bom
26563	MESA PARA COMPUTADOR 2	VFPECCOT3/FHR	Salas do Cartório	27/03/2007	R\$ 6,00	Bom
26564	MESA PARA COMPUTADOR 2	JECV12/FMV	Salas do Cartório	27/03/2007	R\$ 6,00	Bom
26565	MESA PARA COMPUTADOR 2	SP/DVPM	Materiais a Localizar	27/03/2007	R\$ 6,00	Bom
26566	MESA PARA COMPUTADOR 2	SP/DVPM	Materiais a Localizar	27/03/2007	R\$ 6,00	Bom
26567	MESA PARA COMPUTADOR 2	SP/DVPM	Material com Avaria	27/03/2007	R\$ 6,00	Bom
26568	MESA PARA COMPUTADOR 2	SP/DVPM	Materiais a Localizar	27/03/2007	R\$ 6,00	Bom
26569	MESA PARA COMPUTADOR 2	VCV5/FHR	Salas do Cartório	27/03/2007	R\$ 6,00	Bom
26570	MESA PARA COMPUTADOR 2	SP/DVPM	Materiais a Localizar	27/03/2007	R\$ 6,00	Bom
26571	MESA PARA COMPUTADOR 2	SP/DVPM	Materiais a Localizar	27/03/2007	R\$ 6,00	Bom
26572	MESA PARA COMPUTADOR 2	SP/DVPM	Materiais a Localizar	27/03/2007	R\$ 6,00	Bom
26573	MESA PARA COMPUTADOR 2	SP/DVPM	Materiais a Localizar	27/03/2007	R\$ 6,00	Bom
26574	MESA PARA COMPUTADOR 2	SP/DVPM	Materiais a Localizar	27/03/2007	R\$ 6,00	Bom
26575	MESA PARA COMPUTADOR 2	SP/DVPM	Materiais a Localizar	27/03/2007	R\$ 6,00	Bom
26576	MESA PARA COMPUTADOR 2	SP/DVPM	Materiais a Localizar	27/03/2007	R\$ 6,00	Bom
26577	MESA PARA COMPUTADOR 2	JECVDFCM1/FAM	Materiais a Localizar	27/03/2007	R\$ 6,00	Bom
26578	MESA PARA COMPUTADOR 2	SP/DVPM	Materiais a Localizar	27/03/2007	R\$ 6,00	Bom
26579	MESA PARA COMPUTADOR 2	VFAM7/FHR	Salas do Cartório	27/03/2007	R\$ 6,00	Bom
26580	MESA PARA COMPUTADOR 2	VECCDSCA1/FHR	SALAS DO CARTÓRIO	27/03/2007	R\$ 6,00	Bom
26581	MESA PARA COMPUTADOR 2	SP/DVPM	Material com Avaria	27/03/2007	R\$ 6,00	Bom
26582	FRIGOBAR.	GABDCMSR/TJ	Materiais a Localizar	13/04/2007	R\$ 668,00	Ótimo
26583	FRIGOBAR.	CJC/SHPSJ	Salas do Cartório	13/04/2007	R\$ 668,00	Ótimo
26584	FRIGOBAR.	CPL/TJAM	Salas do Cartório	13/04/2007	R\$ 668,00	Ótimo
26585	FRIGOBAR.	AASGA/TJ	Gabinete da Presidencia	13/04/2007	R\$ 668,00	Ótimo
26586	MONITOR DE VIDEO.	SP/DVPM	Materiais a Localizar	13/04/2007	R\$ 880,00	Ótimo
26588	MONITOR DE VIDEO.	SP/DVPM	Materiais a Localizar	13/04/2007	R\$ 880,00	Ótimo
26589	MONITOR DE VIDEO.	CISSUATU	Salas do Cartório	13/04/2007	R\$ 880,00	Ótimo
26590	MONITOR DE VIDEO.	GABPRES	Gabinete da Presidencia	13/04/2007	R\$ 880,00	Ótimo
26591	MONITOR DE VIDEO.	SP/DVPM	Materiais a Localizar	13/04/2007	R\$ 880,00	Ótimo
26592	MONITOR DE VIDEO.	SP/DVPM	Materiais a Localizar	13/04/2007	R\$ 880,00	Ótimo
26593	APARELHO FONE/FAX	SP/DVPM	Materiais a Localizar	13/04/2007	R\$ 315,00	Ótimo
26594	APARELHO FONE/FAX	SP/DVPM	Materiais a Localizar	13/04/2007	R\$ 285,00	Ótimo
26595	APARELHO FONE/FAX	GABDPCC/LTJ	Salas do Cartório	13/04/2007	R\$ 315,00	Ótimo
26596	APARELHO FONE/FAX	CITEFE/1V	Salas do Cartório	13/04/2007	R\$ 315,00	Ótimo
26597	APARELHO FONE/FAX	AASGA/TJ	Gabinete da Presidencia	13/04/2007	R\$ 315,00	Ótimo
26598	CADEIRA GIRATÓRIA COM BRAÇOS	DVENG/TC	Salas do Cartório	17/04/2007	R\$ 6,00	Bom
26599	CADEIRA GIRATÓRIA COM BRAÇOS	SP/DVPM	Materiais a Localizar	17/04/2007	R\$ 6,00	Bom
26600	CADEIRA GIRATÓRIA COM BRAÇOS	GABDPCC/LTJ	Salas do Cartório	17/04/2007	R\$ 6,00	Bom
26601	CADEIRA GIRATÓRIA COM BRAÇOS	SP/DVPM	Materiais a Localizar	17/04/2007	R\$ 6,00	Bom
26602	CADEIRA GIRATÓRIA COM BRAÇOS	VECCDSCA1/FHR	Materiais a Localizar	17/04/2007	R\$ 6,00	Bom
26603	CADEIRA GIRATÓRIA COM BRAÇOS	VCM11/FHR	Salas do Cartório	17/04/2007	R\$ 6,00	Bom
26604	CADEIRA GIRATÓRIA COM BRAÇOS	SP/DVPM	Materiais a Localizar	17/04/2007	R\$ 6,00	Bom
26605	CADEIRA GIRATÓRIA COM BRAÇOS	SP/DVPM	Materiais a Localizar	17/04/2007	R\$ 6,00	Bom
26606	CADEIRA GIRATÓRIA COM BRAÇOS	SP/DVPM	Materiais a Localizar	17/04/2007	R\$ 6,00	Bom
26607	CADEIRA GIRATÓRIA COM BRAÇOS	SP/DVPM	Material com Avaria	17/04/2007	R\$ 6,00	Bom
26608	CADEIRA GIRATÓRIA COM BRAÇOS	STARQ/CN	Setor de Arquivo Geral	17/04/2007	R\$ 6,00	Bom
26609	CADEIRA GIRATÓRIA COM BRAÇOS	SP/DVPM	Materiais a Localizar	17/04/2007	R\$ 6,00	Bom
26610	CADEIRA GIRATÓRIA COM BRAÇOS	SP/DVPM	Material com Avaria	17/04/2007	R\$ 6,00	Bom
26611	CADEIRA GIRATÓRIA COM BRAÇOS	SP/DVPM	Materiais a Localizar	17/04/2007	R\$ 6,00	Bom
26612	CADEIRA GIRATÓRIA COM BRAÇOS	SP/DVPM	Materiais a Localizar	17/04/2007	R\$ 6,00	Bom
26613	CADEIRA GIRATÓRIA COM BRAÇOS	SP/DVPM	Materiais a Localizar	17/04/2007	R\$ 6,00	Bom
26614	CADEIRA GIRATÓRIA COM BRAÇOS	SP/DVPM	Materiais a Localizar	17/04/2007	R\$ 6,00	Bom
26615	CADEIRA GIRATÓRIA COM BRAÇOS	DVTIC/TJ	Sala da Div.Tec. Inf. e	17/04/2007	R\$ 6,00	Bom
26616	CADEIRA GIRATÓRIA COM BRAÇOS	STARQ/FHR	Setor de Arquivo Geral	17/04/2007	R\$ 6,00	Bom
26617	CADEIRA GIRATÓRIA COM BRAÇOS	SP/DVPM	Material com Avaria	17/04/2007	R\$ 6,00	Bom
26618	CADEIRA GIRATÓRIA COM BRAÇOS	SP/DVPM	Materiais a Localizar	17/04/2007	R\$ 6,00	Bom
26619	CADEIRA GIRATÓRIA COM BRAÇOS	SP/DVPM	Materiais a Localizar	17/04/2007	R\$ 6,00	Bom
26620	CADEIRA GIRATÓRIA COM BRAÇOS	SP/DVPM	Materiais a Localizar	17/04/2007	R\$ 6,00	Bom
26621	CADEIRA GIRATÓRIA COM BRAÇOS	SP/DVPM	Materiais a Localizar	17/04/2007	R\$ 6,00	Bom
26622	CADEIRA GIRATÓRIA COM BRAÇOS	SP/DVPM	Material Disponível	17/04/2007	R\$ 6,00	Bom
26623	CADEIRA GIRATÓRIA COM BRAÇOS	SP/DVPM	Materiais a Localizar	17/04/2007	R\$ 6,00	Bom
26624	ESTABILIZADOR.	VEMEPA/FHR	SALAS DO CARTÓRIO	17/04/2007	R\$ 6,00	Bom
26625	ESTABILIZADOR.	SP/DVPM	Materiais a Localizar	17/04/2007	R\$ 6,00	Bom
26626	LOUSA ELETRÔNICA	SP/DVPM	Materiais a Localizar	17/04/2007	R\$ 6,00	Ótimo
26627	APARELHO FONE/FAX	SP/DVPM	Material com Avaria	03/05/2007	R\$ 285,00	Ótimo
26628	APARELHO FONE/FAX	SP/DVPM	Material com Avaria	03/05/2007	R\$ 285,00	Ótimo
26629	APARELHO FONE/FAX	SP/DVPM	Material com Avaria	03/05/2007	R\$ 285,00	Ótimo
26630	APARELHO FONE/FAX	CIATNOR	Salas do Cartório	03/05/2007	R\$ 318,00	Ótimo

26631	APARELHO FONE/FAX	VFP2/FHR	Salas do Cartório		03/05/2007	R\$ 285,00	Ótimo
26632	APARELHO FONE/FAX	SP/DVPM	Material com Avaria		03/05/2007	R\$ 285,00	Ótimo
26633	APARELHO FONE/FAX	SP/DVPM	Materiais a Localizar		03/05/2007	R\$ 285,00	Ótimo
26634	APARELHO FONE/FAX	GABDEGSS/TJ	Salas do Cartório		04/05/2007	R\$ 285,00	Ótimo
26635	ARMÁRIO COM 02 PORTAS, MÉDIO	10JECV/FAM	Salas do Cartório		04/05/2007	R\$ 585,00	Ótimo
26636	ARMÁRIO COM 02 PORTAS, MÉDIO	10JECV/FAM	Salas do Cartório		04/05/2007	R\$ 585,00	Ótimo
26637	ARMÁRIO COM 02 PORTAS, MÉDIO	10JECV/FAM	Salas do Cartório		04/05/2007	R\$ 585,00	Ótimo
26638	ARMÁRIO COM 02 PORTAS, MÉDIO	DVSM/TJ	Divisão de Serviço Médico		04/05/2007	R\$ 585,00	Ótimo
26639	ARMÁRIO COM 02 PORTAS, MÉDIO	SP/DVPM	Materiais a Localizar		04/05/2007	R\$ 585,00	Ótimo
26640	ARMÁRIO COM 02 PORTAS, MÉDIO	10JECV/FAM	Salas do Cartório		04/05/2007	R\$ 585,00	Ótimo
26641	ARMÁRIO COM 02 PORTAS, MÉDIO	9JECV/FAM	Salas do Cartório		04/05/2007	R\$ 585,00	Ótimo
26642	ARMÁRIO COM 02 PORTAS, MÉDIO	STAM/FHR	Setor de Custódia / Carceragem		04/05/2007	R\$ 585,00	Ótimo
26643	MESA DE TRABALHO ORGÂNICA L	9JECV/FAM	Salas do Cartório		04/05/2007	R\$ 400,00	Ótimo
26644	APARELHO FONE/FAX	SP/DVPM	Material com Avaria		04/05/2007	R\$ 285,00	Ótimo
26645	MESA DE TRABALHO ORGÂNICA L	SP/DVPM	Salas do Cartório		04/05/2007	R\$ 400,00	Ótimo
26646	MESA DE TRABALHO ORGÂNICA L	10JECV/FAM	Salas do Cartório		04/05/2007	R\$ 400,00	Ótimo
26647	MESA DE TRABALHO ORGÂNICA L	10JECV/FAM	Salas do Cartório		04/05/2007	R\$ 400,00	Ótimo
26648	MESA DE TRABALHO ORGÂNICA L	10JECV/FAM	Salas do Cartório		04/05/2007	R\$ 400,00	Ótimo
26649	ARMÁRIO COM 02 PORTAS "BAIXO"	10JECV/FAM	Salas do Cartório		04/05/2007	R\$ 370,00	Ótimo
26650	ARMÁRIO COM 02 PORTAS "BAIXO"	10JECV/FAM	Salas do Cartório		04/05/2007	R\$ 370,00	Ótimo
26651	ARMÁRIO COM 02 PORTAS "BAIXO"	10JECV/FAM	Salas do Cartório		04/05/2007	R\$ 370,00	Ótimo
26652	ARMÁRIO COM 02 PORTAS "BAIXO"	SP/DVPM	Materiais a Localizar		04/05/2007	R\$ 370,00	Ótimo
26653	GAVETEIRO VOLANTE, COM 03 GAVETAS	9JECV/FAM	Salas do Cartório		04/05/2007	R\$ 360,00	Ótimo
26654	GAVETEIRO VOLANTE, COM 03 GAVETAS	9JECV/FAM	Salas do Cartório		04/05/2007	R\$ 360,00	Ótimo
26655	GAVETEIRO VOLANTE, COM 03 GAVETAS	10JECV/FAM	Salas do Cartório		04/05/2007	R\$ 360,00	Ótimo
26656	GAVETEIRO VOLANTE, COM 03 GAVETAS	9JECV/FAM	Salas do Cartório		04/05/2007	R\$ 360,00	Ótimo
26657	GAVETEIRO VOLANTE, COM 03 GAVETAS	9JECV/FAM	Salas do Cartório		04/05/2007	R\$ 360,00	Ótimo
26658	SUPORTE PARA CPU	10JECV/FAM	Salas do Cartório		04/05/2007	R\$ 60,00	Ótimo
26659	SUPORTE PARA CPU	9JECV/FAM	Salas do Cartório		04/05/2007	R\$ 60,00	Ótimo
26660	SUPORTE PARA CPU	9JECV/FAM	Salas do Cartório		04/05/2007	R\$ 60,00	Ótimo
26661	SUPORTE PARA CPU	9JECV/FAM	Salas do Cartório		04/05/2007	R\$ 60,00	Ótimo
26662	SUPORTE PARA CPU	9JECV/FAM	Salas do Cartório		04/05/2007	R\$ 60,00	Ótimo
26663	CADEIRA GIRATÓRIA COM BRAÇOS	9JECV/FAM	Salas do Cartório		04/05/2007	R\$ 490,00	Ótimo
26664	CADEIRA GIRATÓRIA COM BRAÇOS	19JECR/FAM	Salas do Cartório		04/05/2007	R\$ 490,00	Ótimo
26665	CADEIRA GIRATÓRIA COM BRAÇOS	9JECV/FAM	Salas do Cartório		04/05/2007	R\$ 490,00	Ótimo
26666	CADEIRA GIRATÓRIA COM BRAÇOS	9JECV/FAM	Salas do Cartório		04/05/2007	R\$ 490,00	Ótimo
26667	CADEIRA GIRATÓRIA, SEM BRAÇOS	SP/DVPM	Estoque material novo		04/05/2007	R\$ 262,00	Ótimo
26668	CADEIRA FIXA, SEM BRAÇOS.	SP/DVPM	Materiais a Localizar		04/05/2007	R\$ 103,00	Ótimo
26669	RACK 2	10JECV/FAM	Salas do Cartório		04/05/2007	R\$ 6,00	Ótimo
26670	RACK 2	10JECV/FAM	Salas do Cartório		04/05/2007	R\$ 6,00	Ótimo
26671	APARELHO FONE/FAX	SP/DVPM	Material com Avaria		04/05/2007	R\$ 380,00	Ótimo
26672	APARELHO TELEFONICO - PABX	10JECV/FAM	Salas do Cartório		04/05/2007	R\$ 6,00	Ótimo
26673	APARELHO TELEFONICO	SP/DVPM	Material com Avaria		04/05/2007	R\$ 6,00	Ótimo
26674	APARELHO TELEFONICO	GABPRES	Gabinete da Presidencia		04/05/2007	R\$ 6,00	Ótimo
26675	APARELHO TELEFONICO	SP/DVPM	Materiais a Localizar		04/05/2007	R\$ 6,00	Ótimo
26676	APARELHO TELEFONICO	SP/DVPM	Materiais a Localizar		04/05/2007	R\$ 6,00	Ótimo
26677	APARELHO TELEFONICO	SP/DVPM	Material Disponível		04/05/2007	R\$ 6,00	Ótimo
26678	APARELHO TELEFONICO	19JECR/FAM	Salas do Cartório		04/05/2007	R\$ 6,00	Ótimo
26679	APARELHO TELEFONICO	SP/DVPM	Material com Avaria		04/05/2007	R\$ 6,00	Ótimo
26680	APARELHO TELEFONICO	CIUARI	Salas do Cartório		04/05/2007	R\$ 6,00	Ótimo
26681	APARELHO TELEFONICO	9JECV/FAM	Salas do Cartório		04/05/2007	R\$ 6,00	Ótimo
26682	APARELHO TELEFONICO	VCM8/FHR	Salas do Cartório		04/05/2007	R\$ 6,00	Ótimo
26683	APARELHO TELEFONICO	SP/DVPM	Bens baixados		04/05/2007	R\$ 6,00	Ótimo
26684	APARELHO TELEFONICO	GABDSSM/TJ	Materiais a Localizar		04/05/2007	R\$ 6,00	Ótimo
26685	APARELHO TELEFONICO	SP/DVPM	Bens baixados		04/05/2007	R\$ 6,00	Ótimo
26686	APARELHO TELEFONICO	3VFAM/FAM	Salas do Cartório		04/05/2007	R\$ 6,00	Ótimo
26687	APARELHO TELEFONICO	10JECV/FAM	Salas do Cartório		04/05/2007	R\$ 6,00	Ótimo
26688	APARELHO TELEFONICO	VCV3/FHR	Salas do Cartório		04/05/2007	R\$ 6,00	Ótimo
26689	APARELHO TELEFONICO	SP/DVPM	Materiais a Localizar		04/05/2007	R\$ 6,00	Ótimo
26690	APARELHO TELEFONICO	SP/DVPM	Materiais a Localizar		04/05/2007	R\$ 6,00	Ótimo
26691	APARELHO TELEFONICO	SP/DVPM	Materiais a Localizar		04/05/2007	R\$ 6,00	Ótimo
26692	APARELHO TELEFONICO	SP/DVPM	Materiais a Localizar		04/05/2007	R\$ 6,00	Ótimo
26693	APARELHO TELEFONICO	SP/DVPM	Materiais a Localizar		04/05/2007	R\$ 6,00	Ótimo
26694	APARELHO TELEFONICO	DVSS/FHR	Divisão de Serviço Social		04/05/2007	R\$ 6,00	Ótimo
26695	APARELHO TELEFONICO	SP/DVPM	Material com Avaria		04/05/2007	R\$ 6,00	Ótimo
26696	APARELHO TELEFONICO	STREPR/FHR	Salas do Cartório		04/05/2007	R\$ 6,00	Ótimo
26697	APARELHO TELEFONICO	GABDSSM/TJ	Materiais a Localizar		04/05/2007	R\$ 6,00	Ótimo
26698	APARELHO TELEFONICO	SP/DVPM	Material com Avaria		04/05/2007	R\$ 6,00	Ótimo
26699	APARELHO TELEFONICO	9JECV/FAM	Salas do Cartório		04/05/2007	R\$ 6,00	Ótimo
26700	APARELHO TELEFONICO	SP/DVPM	Material com Avaria		04/05/2007	R\$ 6,00	Ótimo
26701	APARELHO FONE/FAX	JUIINF/AER	Juiz. da Inf. e Juv. Infrac.:		04/05/2007	R\$ 285,00	Ótimo
26702	AR CONDICIONADO	10JECV/FAM	Salas do Cartório		04/05/2007	R\$ 6,00	Ótimo
26703	AR CONDICIONADO	10JECV/FAM	Salas do Cartório		04/05/2007	R\$ 6,00	Ótimo
26704	NO-BREAK (CNJ)	SP/DVPM	Material com Avaria		04/05/2007	R\$ 614,08	Ótimo
26705	IMPRESSORA	9JECV/FAM	Salas do Cartório		04/05/2007	R\$ 251,60	Ótimo
26706	IMPRESSORA	SP/DVPM	Material com Avaria		04/05/2007	R\$ 251,60	Ótimo
26707	SCANNER DE MESA:	SP/DVPM	Material com Avaria		04/05/2007	R\$ 6,00	Ótimo
26708	IMPRESSORA	SP/DVPM	Material com Avaria		04/05/2007	R\$ 915,60	Ótimo
26709	ARMÁRIO COM 02 PORTAS, ALTO	JECVDFCM2/CREA	Salas do Cartório		04/05/2007	R\$ 600,00	Ótimo
26710	ARMÁRIO COM 02 PORTAS, ALTO	CICODA	Salas do Cartório		04/05/2007	R\$ 600,00	Ótimo
26711	ARMÁRIO COM 02 PORTAS, ALTO	10JECV/FAM	Salas do Cartório		04/05/2007	R\$ 600,00	Ótimo
26712	ARMÁRIO COM 02 PORTAS, ALTO	VRPP/FHR	Salas do Cartório		04/05/2007	R\$ 600,00	Ótimo
26713	ARMÁRIO COM 02 PORTAS, ALTO	SP/DVPM	Materiais a Localizar		04/05/2007	R\$ 600,00	Ótimo
26714	ARMÁRIO COM 02 PORTAS, ALTO	SDSM/DVSM	Setor de Serviço Médico(FHR)		04/05/2007	R\$ 600,00	Ótimo
26715	MESA DE REUNIÃO	16JECV/FAM	Salas do Cartório		04/05/2007	R\$ 285,00	Ótimo
26716	REFRIGERADOR	9JECV/FAM	Salas do Cartório		07/05/2007	R\$ 6,00	Ótimo
26717	BEBEDOURO ELÉTRICO.	SP/DVPM	Materiais a Localizar		07/05/2007	R\$ 6,00	Ótimo
26718	ARMÁRIO SUSPENSO COM PIA	SP/DVPM	Materiais a Localizar		07/05/2007	R\$ 6,00	Ótimo
26719	PORTA PAPEL HIGIÊNICO	SP/DVPM	Materiais a Localizar		07/05/2007	R\$ 6,00	Ótimo
26720	PORTA PAPEL HIGIÊNICO	GABPRES	Gabinete da Presidencia		07/05/2007	R\$ 6,00	Ótimo
26721	ARMÁRIO COM 02 PORTAS, MÉDIO	9JECV/FAM	Salas do Cartório		07/05/2007	R\$ 585,00	Ótimo
26722	ARMÁRIO COM 02 PORTAS, MÉDIO	Gab02	Gabinete Novo 02		07/05/2007	R\$ 585,00	Ótimo

26723	ARMÁRIO COM 02 PORTAS, MÉDIO	9JECV/FAM	Salas do Cartório		07/05/2007	R\$ 585,00	Ótimo
26724	MESA SEM GAVETA	10JECV/FAM	Salas do Cartório		07/05/2007	R\$ 200,00	Ótimo
26725	MESA SEM GAVETA	10JECV/FAM	Salas do Cartório		07/05/2007	R\$ 290,00	Ótimo
26726	GAVETEIRO FIXO C/4 GAVETAS	9JECV/FAM	Salas do Cartório		07/05/2007	R\$ 360,00	Ótimo
26727	GAVETEIRO FIXO C/4 GAVETAS	10JECV/FAM	Salas do Cartório		07/05/2007	R\$ 360,00	Ótimo
26728	CADEIRA GIRATÓRIA COM BRAÇOS	9JECV/FAM	Salas do Cartório		07/05/2007	R\$ 490,00	Ótimo
26729	CADEIRA FIXA, SEM BRAÇOS.	SP/DVPM	Materiais a Localizar		07/05/2007	R\$ 103,00	Ótimo
26730	APARELHO TELEFONICO	SP/DVPM	Material com Avaria		07/05/2007	R\$ 6,00	Ótimo
26731	SUPORTE PARA CPU	SP/DVPM	Materiais a Localizar		07/05/2007	R\$ 60,00	Ótimo
26732	AR CONDICIONADO	9JECV/FAM	Salas do Cartório		07/05/2007	R\$ 6,00	Ótimo
26733	AR CONDICIONADO	9JECV/FAM	Salas do Cartório		07/05/2007	R\$ 6,00	Ótimo
26734	SUPORTE PARA CPU	9JECV/FAM	Salas do Cartório		07/05/2007	R\$ 60,00	Ótimo
26735	IMPRESSORA	SP/DVPM	Material com Avaria		07/05/2007	R\$ 251,60	Ótimo
26736	ARMÁRIO COM 02 PORTAS, ALTO	SDSM/DVSM	Setor de Serviço Médico(FHR)		07/05/2007	R\$ 600,00	Ótimo
26737	ARMÁRIO COM 02 PORTAS, ALTO	SP/DVPM	Materiais a Localizar		07/05/2007	R\$ 600,00	Ótimo
26738	ARMÁRIO COM 02 PORTAS, ALTO	SP/DVPM	Material com Avaria		07/05/2007	R\$ 600,00	Ótimo
26739	ARMÁRIO COM 02 PORTAS, ALTO	SP/DVPM	Materiais a Localizar		07/05/2007	R\$ 600,00	Ótimo
26740	ARMÁRIO COM 02 PORTAS, ALTO	ESMAM	Materiais a Localizar		07/05/2007	R\$ 600,00	Ótimo
26741	MESA DE REUNIÃO	SP/DVPM	Material Disponível		07/05/2007	R\$ 285,00	Ótimo
26742	ARMÁRIO SUSPENSO COM PIA	SP/DVPM	Materiais a Localizar		07/05/2007	R\$ 6,00	Ótimo
26743	PORTA PAPEL HIGIÊNICO	SP/DVPM	Materiais a Localizar		07/05/2007	R\$ 6,00	Ótimo
26744	MESA SEM GAVETA	10JECV/FAM	Salas do Cartório		07/05/2007	R\$ 185,00	Ótimo
26745	MESA SEM GAVETA	SINF/FAM	Materiais a Localizar		07/05/2007	R\$ 185,00	Ótimo
26746	MESA PARA COMPUTADOR 2	10JECV/FAM	Salas do Cartório		07/05/2007	R\$ 180,00	Ótimo
26747	SUPORTE PARA CPU	9JECV/FAM	Salas do Cartório		07/05/2007	R\$ 60,00	Ótimo
26748	CADEIRA GIRATÓRIA COM BRAÇOS	SP/DVPM	Materiais a Localizar		07/05/2007	R\$ 490,00	Ótimo
26749	CADEIRA FIXA, SEM BRAÇOS.	SP/DVPM	Materiais a Localizar		07/05/2007	R\$ 103,00	Ótimo
26750	CADEIRA FIXA, SEM BRAÇOS.	SP/DVPM	Materiais a Localizar		07/05/2007	R\$ 103,00	Ótimo
26751	CADEIRA FIXA, SEM BRAÇOS.	JECVDFCM1/FAM	Salas do Cartório		07/05/2007	R\$ 103,00	Ótimo
26752	CADEIRA FIXA, SEM BRAÇOS.	SP/DVPM	Materiais a Localizar		07/05/2007	R\$ 103,00	Ótimo
26753	CADEIRA FIXA, SEM BRAÇOS.	9JECV/FAM	Salas do Cartório		07/05/2007	R\$ 103,00	Ótimo
26754	CADEIRA FIXA, SEM BRAÇOS.	JECVDFCM1/FAM	Salas do Cartório		07/05/2007	R\$ 103,00	Ótimo
26755	CADEIRA FIXA, SEM BRAÇOS.	SP/DVPM	Materiais a Localizar		07/05/2007	R\$ 103,00	Ótimo
26756	CADEIRA FIXA, SEM BRAÇOS.	19JECR/FAM	Salas do Cartório		07/05/2007	R\$ 103,00	Ótimo
26757	AR CONDICIONADO	SP/DVPM	Material com Avaria		07/05/2007	R\$ 6,00	Ótimo
26758	NO-BREAK (CNJ)	SP/DVPM	Material com Avaria		07/05/2007	R\$ 614,08	Ótimo
26759	MESA DE TRABALHO ORGÂNICA L	10JECV/FAM	Salas do Cartório		07/05/2007	R\$ 400,00	Ótimo
26760	MESA SEM GAVETA	16JECV/FAM	Salas do Cartório		07/05/2007	R\$ 290,00	Ótimo
26761	GAVETEIRO VOLANTE, COM 03 GAVETAS	10JECV/FAM	Salas do Cartório		08/05/2007	R\$ 226,50	Ótimo
26762	ARMÁRIO COM 02 PORTAS, ALTO	10JECV/FAM	Salas do Cartório		08/05/2007	R\$ 600,00	Ótimo
26763	ARMÁRIO COM 02 PORTAS "BAIXO"	SP/DVPM	Materiais a Localizar		08/05/2007	R\$ 370,00	Ótimo
26764	SUPORTE PARA CPU	10JECV/FAM	Salas do Cartório		08/05/2007	R\$ 60,00	Ótimo
26765	CADEIRA GIRATÓRIA COM BRAÇOS	10JECV/FAM	Salas do Cartório		08/05/2007	R\$ 500,00	Ótimo
26766	CADEIRA FIXA, COM BRAÇOS	9JECV/FAM	Salas do Cartório		08/05/2007	R\$ 300,00	Ótimo
26767	CADEIRA FIXA, COM BRAÇOS	SP/DVPM	Material com Avaria		08/05/2007	R\$ 300,00	Ótimo
26768	SOFA COM 02 LUGARES	SP/DVPM	Materiais a Localizar		08/05/2007	R\$ 1.118,00	Ótimo
26769	AR CONDICIONADO	10JECV/FAM	Salas do Cartório		08/05/2007	R\$ 6,00	Ótimo
26770	IMPRESSORA	SP/DVPM	Material com Avaria		08/05/2007	R\$ 251,60	Ótimo
26771	NO-BREAK (CNJ)	SP/DVPM	Material com Avaria		08/05/2007	R\$ 614,08	Ótimo
26773	PORTA PAPEL HIGIÊNICO	SP/DVPM	Materiais a Localizar		08/05/2007	R\$ 6,00	Ótimo
26774	MESA SEM GAVETA	SP/DVPM	Materiais a Localizar		08/05/2007	R\$ 185,00	Ótimo
26775	MESA SEM GAVETA	9JECV/FAM	Salas do Cartório		08/05/2007	R\$ 185,00	Ótimo
26776	MESA PARA COMPUTADOR 2	9JECV/FAM	Salas do Cartório		08/05/2007	R\$ 180,00	Ótimo
26777	ARMÁRIO COM 02 PORTAS, MÉDIO	SP/DVPM	Materiais a Localizar		08/05/2007	R\$ 585,00	Ótimo
26778	ARMÁRIO COM 02 PORTAS, MÉDIO	CIANORI	Salas do Cartório		08/05/2007	R\$ 585,00	Ótimo
26779	ARMÁRIO COM 02 PORTAS, MÉDIO	CISIRNEG	Salas do Cartório		08/05/2007	R\$ 585,00	Ótimo
26780	ARMÁRIO COM 02 PORTAS, MÉDIO	CICODA	Salas do Cartório		08/05/2007	R\$ 585,00	Ótimo
26781	ARMÁRIO COM 02 PORTAS, MÉDIO	3VFAM/FAM	Salas do Cartório		08/05/2007	R\$ 585,00	Ótimo
26782	ARMÁRIO COM 02 PORTAS, MÉDIO	STMAM/FMV	Setor de manutenção do FMV		08/05/2007	R\$ 585,00	Ótimo
26783	ARMÁRIO COM 02 PORTAS, MÉDIO	3VFAM/FAM	Salas do Cartório		08/05/2007	R\$ 585,00	Ótimo
26784	ARMÁRIO COM 02 PORTAS, MÉDIO	SP/DVPM	Material Disponível		08/05/2007	R\$ 585,00	Ótimo
26785	ARMÁRIO COM 02 PORTAS, MÉDIO	JECVDFCM1/FAM	Salas do Cartório		08/05/2007	R\$ 585,00	Ótimo
26786	ARMÁRIO COM 02 PORTAS, MÉDIO	3VFAM/FAM	Salas do Cartório		08/05/2007	R\$ 585,00	Ótimo
26787	MESA DE TRABALHO ORGÂNICA L	CINARIPU	Salas do Cartório		08/05/2007	R\$ 400,00	Ótimo
26788	MESA DE TRABALHO ORGÂNICA L	JECVDFCM1/FAM	Salas do Cartório		08/05/2007	R\$ 400,00	Ótimo
26789	MESA DE TRABALHO ORGÂNICA L	GABDLCVJ/TJ	Gabinete		08/05/2007	R\$ 400,00	Ótimo
26790	MESA DE TRABALHO ORGÂNICA L	3VFAM/FAM	Salas do Cartório		08/05/2007	R\$ 400,00	Ótimo
26791	MESA DE TRABALHO ORGÂNICA L	NUGEP/TJ	Sala da NUGEP		08/05/2007	R\$ 400,00	Ótimo
26792	MESA DE TRABALHO ORGÂNICA L	3VFAM/FAM	Salas do Cartório		08/05/2007	R\$ 400,00	Ótimo
26793	GAVETEIRO FIXO C/4 GAVETAS	JECVDFCM1/FAM	Salas do Cartório		08/05/2007	R\$ 360,00	Ótimo
26794	GAVETEIRO FIXO C/4 GAVETAS	3VFAM/FAM	Salas do Cartório		08/05/2007	R\$ 360,00	Ótimo
26795	GAVETEIRO FIXO C/4 GAVETAS	3VFAM/FAM	Salas do Cartório		08/05/2007	R\$ 360,00	Ótimo
26796	GAVETEIRO FIXO C/4 GAVETAS	JECVDFCM1/FAM	Salas do Cartório		08/05/2007	R\$ 360,00	Ótimo
26797	GAVETEIRO FIXO C/4 GAVETAS	JECVDFCM1/FAM	Salas do Cartório		08/05/2007	R\$ 360,00	Ótimo
26798	GAVETEIRO FIXO C/4 GAVETAS	JECVDFCM1/FAM	Salas do Cartório		08/05/2007	R\$ 360,00	Ótimo
26799	SUPORTE PARA CPU	JECVDFCM1/FAM	Salas do Cartório		08/05/2007	R\$ 60,00	Ótimo
26800	SUPORTE PARA CPU	3VFAM/FAM	Salas do Cartório		08/05/2007	R\$ 60,00	Ótimo
26801	SUPORTE PARA CPU	SP/DVPM	Materiais a Localizar		08/05/2007	R\$ 60,00	Ótimo
26802	SUPORTE PARA CPU	JECVDFCM1/FAM	Materiais a Localizar		08/05/2007	R\$ 60,00	Ótimo
26803	SUPORTE PARA CPU	3VFAM/FAM	Salas do Cartório		08/05/2007	R\$ 60,00	Ótimo
26804	SUPORTE PARA CPU	JECVDFCM1/FAM	Salas do Cartório		08/05/2007	R\$ 60,00	Ótimo
26805	CADEIRA GIRATÓRIA COM BRAÇOS	SP/DVPM	Materiais a Localizar		08/05/2007	R\$ 490,00	Ótimo
26806	CADEIRA GIRATÓRIA COM BRAÇOS	SP/DVPM	Estoque material novo		08/05/2007	R\$ 490,00	Ótimo
26807	CADEIRA GIRATÓRIA COM BRAÇOS	SP/DVPM	Materiais a Localizar		08/05/2007	R\$ 490,00	Ótimo
26808	CADEIRA FIXA, SEM BRAÇOS.	SP/DVPM	Material com Avaria		08/05/2007	R\$ 103,00	Ótimo
26809	CADEIRA FIXA, SEM BRAÇOS.	SP/DVPM	Materiais a Localizar		08/05/2007	R\$ 103,00	Ótimo
26810	CADEIRA FIXA, SEM BRAÇOS.	JECVDFCM1/FAM	Salas do Cartório		08/05/2007	R\$ 103,00	Ótimo
26811	CADEIRA FIXA, SEM BRAÇOS.	SP/DVPM	Materiais a Localizar		08/05/2007	R\$ 103,00	Ótimo
26812	AR CONDICIONADO	JECVDFCM1/FAM	Salas do Cartório		08/05/2007	R\$ 6,00	Ótimo
26813	AR CONDICIONADO	SP/DVPM	Materiais a Localizar		08/05/2007	R\$ 6,00	Ótimo
26814	APARELHO FONE/FAX	SP/DVPM	Material com Avaria		08/05/2007	R\$ 380,00	Ótimo
26815	IMPRESSORA	3VFAM/FAM	Salas do Cartório		08/05/2007	R\$ 6,00	Ótimo

26816	APARELHO TELEFONICO	DVTIC/TJ	Sala da Div.Tec. Inf. e		08/05/2007	R\$ 6,00	Ótimo
26817	NO-BREAK (CNJ)	SP/DVPM	Material com Avaria		08/05/2007	R\$ 6,00	Ótimo
26818	IMPRESSORA	SP/DVPM	Material com Avaria		08/05/2007	R\$ 251,60	Ótimo
26819	ARMÁRIO COM 02 PORTAS, ALTO	SP/DVPM	Materiais a Localizar		08/05/2007	R\$ 600,00	Ótimo
26820	ARMÁRIO COM 02 PORTAS, ALTO	JECVDFCM1/FAM	Salas do Cartório		08/05/2007	R\$ 600,00	Ótimo
26821	ARMÁRIO COM 02 PORTAS, ALTO	SP/DVPM	Materiais a Localizar		08/05/2007	R\$ 600,00	Ótimo
26822	ARMÁRIO COM 02 PORTAS, ALTO	JECVDFCM1/FAM	Materiais a Localizar		08/05/2007	R\$ 600,00	Ótimo
26823	GELADEIRA	3VFAM/FAM	Salas do Cartório		08/05/2007	R\$ 6,00	Ótimo
26824	BEBEDOURO ELÉTRICO.	SP/DVPM	Material com Avaria		08/05/2007	R\$ 6,00	Ótimo
26825	MESA DE REUNIÃO	JECVDFCM1/FAM	Materiais a Localizar		08/05/2007	R\$ 285,00	Ótimo
26826	CADEIRA FIXA, SEM BRAÇOS.	VCV10/FMNV	Salas do Cartório		09/05/2007	R\$ 103,00	Ótimo
26827	CADEIRA FIXA, SEM BRAÇOS.	SP/DVPM	Materiais a Localizar		09/05/2007	R\$ 103,00	Ótimo
26828	CADEIRA FIXA, SEM BRAÇOS.	3VFAM/FAM	Salas do Cartório		09/05/2007	R\$ 103,00	Ótimo
26829	CADEIRA FIXA, SEM BRAÇOS.	SP/DVPM	Materiais a Localizar		09/05/2007	R\$ 103,00	Ótimo
26830	ARMÁRIO SUSPENSO COM PIA	JECVDFCM1/FAM	Salas do Cartório		09/05/2007	R\$ 6,00	Ótimo
26831	PORTA PAPEL HIGIÊNICO	JECVDFCM1/FAM	Salas do Cartório		09/05/2007	R\$ 6,00	Ótimo
26832	MESA SEM GAVETA	JECVDFCM1/FAM	Salas do Cartório		09/05/2007	R\$ 290,00	Ótimo
26833	GAVETEIRO VOLANTE, COM 03 GAVETAS	JECVDFCM1/FAM	Materiais a Localizar		09/05/2007	R\$ 226,50	Ótimo
26834	ARMÁRIO COM 02 PORTAS, ALTO	JECVDFCM1/FAM	Salas do Cartório		09/05/2007	R\$ 600,00	Ótimo
26835	ARMÁRIO COM 02 PORTAS, ALTO	SP/DVPM	Material com Avaria		09/05/2007	R\$ 600,00	Ótimo
26836	SUPORTE PARA CPU	JECVDFCM1/FAM	Materiais a Localizar		09/05/2007	R\$ 60,00	Ótimo
26837	CADEIRA GIRATÓRIA COM BRAÇOS	JECVDFCM1/FAM	Salas do Cartório		09/05/2007	R\$ 500,00	Ótimo
26838	CADEIRA FIXA, COM BRAÇOS	JECVDFCM1/FAM	Salas do Cartório		09/05/2007	R\$ 300,00	Ótimo
26839	CADEIRA FIXA, SEM BRAÇOS.	JECVDFCM1/FAM	Materiais a Localizar		09/05/2007	R\$ 103,00	Ótimo
26840	AR CONDICIONADO	SP/DVPM	Material com Avaria		09/05/2007	R\$ 6,00	Ótimo
26841	NO-BREAK (CNJ)	SP/DVPM	Material com Avaria		09/05/2007	R\$ 614,08	Ótimo
26842	PORTA PAPEL HIGIÊNICO	SP/DVPM	Materiais a Localizar		09/05/2007	R\$ 6,00	Ótimo
26843	APARELHO TELEFONICO	SP/DVPM	Materiais a Localizar		09/05/2007	R\$ 6,00	Ótimo
26844	CADEIRA FIXA, SEM BRAÇOS.	10IECV/FAM	Salas do Cartório		09/05/2007	R\$ 103,00	Ótimo
26845	CADEIRA FIXA, SEM BRAÇOS.	SP/DVPM	Materiais a Localizar		09/05/2007	R\$ 103,00	Ótimo
26846	CADEIRA FIXA, SEM BRAÇOS.	SP/DVPM	Materiais a Localizar		09/05/2007	R\$ 103,00	Ótimo
26847	CADEIRA FIXA, SEM BRAÇOS.	SP/DVPM	Materiais a Localizar		09/05/2007	R\$ 103,00	Ótimo
26848	CADEIRA FIXA, SEM BRAÇOS.	JECVDFCM1/FAM	Materiais a Localizar		09/05/2007	R\$ 103,00	Ótimo
26849	CADEIRA FIXA, SEM BRAÇOS.	SP/DVPM	Materiais a Localizar		09/05/2007	R\$ 103,00	Ótimo
26850	SUPORTE PARA CPU	10IECV/FAM	Salas do Cartório		09/05/2007	R\$ 60,00	Ótimo
26851	AR CONDICIONADO	SP/DVPM	Material com Avaria		09/05/2007	R\$ 6,00	Ótimo
26852	NO-BREAK (CNJ)	SP/DVPM	Material com Avaria		09/05/2007	R\$ 614,08	Ótimo
26853	ESTABILIZADOR.	SP/DVPM	Material com Avaria		09/05/2007	R\$ 6,00	Ótimo
26854	IMPRESSORA	SP/DVPM	Material com Avaria		09/05/2007	R\$ 251,60	Ótimo
26855	MESA SEM GAVETA	CICCAST	Salas do Cartório		09/05/2007	R\$ 185,00	Ótimo
26856	MESA SEM GAVETA	9IECV/FAM	Salas do Cartório		09/05/2007	R\$ 185,00	Ótimo
26857	MESA SEM GAVETA	CICOA	NOVA COMARCA		09/05/2007	R\$ 185,00	Ótimo
26858	MESA SEM GAVETA	SP/DVPM	Material Disponível		09/05/2007	R\$ 185,00	Ótimo
26859	MESA PARA COMPUTADOR 2	9IECV/FAM	Salas do Cartório		09/05/2007	R\$ 180,00	Ótimo
26860	MESA PARA COMPUTADOR 2	JECVDFCM1/FAM	Salas do Cartório		09/05/2007	R\$ 180,00	Ótimo
26861	CADEIRA FIXA, SEM BRAÇOS.	SP/DVPM	Materiais a Localizar		09/05/2007	R\$ 103,00	Ótimo
26862	CADEIRA FIXA, SEM BRAÇOS.	16IECV/FAM	Salas do Cartório		09/05/2007	R\$ 103,00	Ótimo
26863	CADEIRA FIXA, SEM BRAÇOS.	DVPESSOAL/TJ	Divisão de Pessoal		09/05/2007	R\$ 103,00	Ótimo
26864	CADEIRA FIXA, SEM BRAÇOS.	SP/DVPM	Materiais a Localizar		09/05/2007	R\$ 103,00	Ótimo
26865	CADEIRA FIXA, SEM BRAÇOS.	SP/DVPM	Materiais a Localizar		09/05/2007	R\$ 103,00	Ótimo
26866	MESA DE REUNIÃO	JECVDFCM1/FAM	Salas do Cartório		09/05/2007	R\$ 285,00	Ótimo
26867	SUPORTE PARA CPU	9IECV/FAM	Salas do Cartório		09/05/2007	R\$ 60,00	Ótimo
26868	ARMÁRIO COM 02 PORTAS, ALTO	CIALVA	Salas do Cartório		09/05/2007	R\$ 600,00	Ótimo
26869	AR CONDICIONADO	SP/DVPM	Material com Avaria		09/05/2007	R\$ 6,00	Ótimo
26870	ARMÁRIO COM 02 PORTAS, ALTO	COIJ/TORRE CÍVEL	Coordenadoria da Infância e		09/05/2007	R\$ 600,00	Ótimo
26871	NO-BREAK (CNJ)	VCV5/FHR	Salas do Cartório		09/05/2007	R\$ 614,08	Ótimo
26872	SUPORTE PARA CPU	JECVDFCM1/FAM	Salas do Cartório		09/05/2007	R\$ 60,00	Ótimo
26874	SUPORTE PARA CPU	JECVDFCM1/FAM	Salas do Cartório		09/05/2007	R\$ 60,00	Ótimo
26875	CADEIRA FIXA, COM BRAÇOS	JECVDFCM1/FAM	Salas do Cartório		09/05/2007	R\$ 300,00	Ótimo
26876	CADEIRA FIXA, SEM BRAÇOS.	JECVDFCM1/FAM	Salas do Cartório		09/05/2007	R\$ 103,00	Ótimo
26877	CADEIRA FIXA, SEM BRAÇOS.	JECVDFCM1/FAM	Salas do Cartório		09/05/2007	R\$ 103,00	Ótimo
26878	CADEIRA FIXA, SEM BRAÇOS.	GPMFSC/FHR	Salas do Cartório		09/05/2007	R\$ 103,00	Ótimo
26879	CADEIRA FIXA, SEM BRAÇOS.	3VFAM/FAM	Salas do Cartório		09/05/2007	R\$ 103,00	Ótimo
26880	AR CONDICIONADO	JECVDFCM1/FAM	Salas do Cartório		09/05/2007	R\$ 6,00	Ótimo
26881	AR CONDICIONADO	JECVDFCM1/FAM	Salas do Cartório		09/05/2007	R\$ 6,00	Ótimo
26882	IMPRESSORA	JECVDFCM1/FAM	Salas do Cartório		09/05/2007	R\$ 251,60	Ótimo
26883	IMPRESSORA	SP/DVPM	Material com Avaria		09/05/2007	R\$ 251,60	Ótimo
26884	ARMÁRIO SUSPENSO COM PIA	3VFAM/FAM	Salas do Cartório		09/05/2007	R\$ 6,00	Ótimo
26885	PORTA PAPEL HIGIÊNICO	SP/DVPM	Materiais a Localizar		09/05/2007	R\$ 6,00	Ótimo
26886	MESA SEM GAVETA	PROJREED/FHR	SALAS DO SETOR		09/05/2007	R\$ 185,00	Ótimo
26887	MESA SEM GAVETA	CIMANI/1V	Salas do Cartório		09/05/2007	R\$ 185,00	Ótimo
26888	MESA SEM GAVETA	VECDSCA2/FHR	Salas do Cartório		09/05/2007	R\$ 185,00	Ótimo
26889	MESA PARA COMPUTADOR 2	3VFAM/FAM	Salas do Cartório		09/05/2007	R\$ 180,00	Ótimo
26890	MESA SEM GAVETA	16IECV/FAM	Salas do Cartório		09/05/2007	R\$ 200,00	Ótimo
26891	MESA DE REUNIÃO	JECVDFCM1/FAM	Materiais a Localizar		09/05/2007	R\$ 285,00	Ótimo
26892	GAVETEIRO VOLANTE, COM 03 GAVETAS	SP/DVPM	Materiais a Localizar		09/05/2007	R\$ 226,50	Ótimo
26893	SUPORTE PARA CPU	3VFAM/FAM	Salas do Cartório		09/05/2007	R\$ 60,00	Ótimo
26894	SUPORTE PARA CPU	JECVDFCM1/FAM	Salas do Cartório		09/05/2007	R\$ 60,00	Ótimo
26895	CADEIRA GIRATÓRIA COM BRAÇOS	SP/DVPM	Material com Avaria		09/05/2007	R\$ 490,00	Ótimo
26896	CADEIRA GIRATÓRIA COM BRAÇOS	3VFAM/FAM	Salas do Cartório		09/05/2007	R\$ 490,00	Ótimo
26897	CADEIRA FIXA, SEM BRAÇOS.	SP/DVPM	Material com Avaria		09/05/2007	R\$ 103,00	Ótimo
26898	CADEIRA FIXA, SEM BRAÇOS.	3VFAM/FAM	Salas do Cartório		09/05/2007	R\$ 103,00	Ótimo
26899	CADEIRA FIXA, SEM BRAÇOS.	JECVDFCM1/FAM	Materiais a Localizar		09/05/2007	R\$ 103,00	Ótimo
26900	CADEIRA FIXA, SEM BRAÇOS.	JECR15/FMV	Salas do Cartório		09/05/2007	R\$ 103,00	Ótimo
26901	CADEIRA FIXA, SEM BRAÇOS.	JECVDFCM1/FAM	Salas do Cartório		09/05/2007	R\$ 103,00	Ótimo
26902	AR CONDICIONADO	SP/DVPM	Material com Avaria		09/05/2007	R\$ 6,00	Ótimo
26903	AR CONDICIONADO	SP/DVPM	Materiais a Localizar		09/05/2007	R\$ 6,00	Ótimo
26904	ARMÁRIO COM 02 PORTAS, MÉDIO	19JECR/FAM	Salas do Cartório		09/05/2007	R\$ 585,00	Ótimo
26905	ARMÁRIO COM 02 PORTAS, MÉDIO	19JECR/FAM	Salas do Cartório		09/05/2007	R\$ 585,00	Ótimo
26906	ARMÁRIO COM 02 PORTAS, MÉDIO	19JECR/FAM	Salas do Cartório		09/05/2007	R\$ 585,00	Ótimo
26907	ARMÁRIO COM 02 PORTAS, MÉDIO	19JECR/FAM	Salas do Cartório		09/05/2007	R\$ 585,00	Ótimo
26908	MESA DE TRABALHO ORGÂNICA L	19JECR/FAM	Salas do Cartório		09/05/2007	R\$ 400,00	Ótimo

26909	MESA DE TRABALHO ORGÂNICA L	SEC/CGJ	Secretaria Judiciária da C.G.J		09/05/2007	R\$ 400,00	Ótimo
26910	MESA DE TRABALHO ORGÂNICA L	19JECR/FAM	Salas do Cartório		09/05/2007	R\$ 400,00	Ótimo
26911	GAVETEIRO FIXO C/4 GAVETAS	19JECR/FAM	Salas do Cartório		09/05/2007	R\$ 360,00	Ótimo
26912	GAVETEIRO FIXO C/4 GAVETAS	19JECR/FAM	Salas do Cartório		09/05/2007	R\$ 360,00	Ótimo
26913	GAVETEIRO FIXO C/4 GAVETAS	SP/DVPM	Materiais a Localizar		09/05/2007	R\$ 360,00	Ótimo
26914	GAVETEIRO FIXO C/4 GAVETAS	19JECR/FAM	Salas do Cartório		09/05/2007	R\$ 360,00	Ótimo
26915	GAVETEIRO FIXO C/4 GAVETAS	19JECR/FAM	Salas do Cartório		09/05/2007	R\$ 360,00	Ótimo
26916	APARELHO TELEFONICO	SP/DVPM	Materiais a Localizar		09/05/2007	R\$ 6,00	Ótimo
26917	ARMÁRIO COM 02 PORTAS "BAIXO"	CIMANAQ	Salas do Cartório		09/05/2007	R\$ 370,00	Ótimo
26918	SUPORTE PARA CPU	19JECR/FAM	Salas do Cartório		09/05/2007	R\$ 60,00	Ótimo
26919	SUPORTE PARA CPU	19JECR/FAM	Salas do Cartório		09/05/2007	R\$ 60,00	Ótimo
26920	SUPORTE PARA CPU	19JECR/FAM	Salas do Cartório		09/05/2007	R\$ 60,00	Ótimo
26921	IMPRESSORA	3VFAM/FAM	Salas do Cartório		09/05/2007	R\$ 251,60	Ótimo
26922	BALCÃO 2	SP/DVPM	Material para Doacao		09/05/2007	R\$ 6,00	Ótimo
26923	CADEIRA GIRATÓRIA COM BRAÇOS	19JECR/FAM	Salas do Cartório		09/05/2007	R\$ 490,00	Ótimo
26924	CADEIRA GIRATÓRIA, SEM BRAÇOS	19JECR/FAM	Salas do Cartório		09/05/2007	R\$ 262,00	Ótimo
26925	CADEIRA GIRATÓRIA, SEM BRAÇOS	19JECR/FAM	Salas do Cartório		09/05/2007	R\$ 262,00	Ótimo
26926	APARELHO FONE/FAX	19JECR/FAM	Salas do Cartório		09/05/2007	R\$ 380,00	Ótimo
26927	TABLETS DIGITAL	SP/DVPM	Materiais a Localizar		09/05/2007	R\$ 6,00	Ótimo
26928	IMPRESSORA	19JECR/FAM	Salas do Cartório		09/05/2007	R\$ 915,60	Ótimo
26929	IMPRESSORA	SP/DVPM	Material com Avaria		09/05/2007	R\$ 251,60	Ótimo
26930	NO-BREAK (CNU)	SP/DVPM	Material com Avaria		09/05/2007	R\$ 614,08	Ótimo
26931	MESA SEM GAVETA	3VFAM/FAM	Salas do Cartório		09/05/2007	R\$ 290,00	Ótimo
26932	MESA DE TRABALHO ORGÂNICA L	3VFAM/FAM	Salas do Cartório		09/05/2007	R\$ 400,00	Ótimo
26933	ARMÁRIO COM 02 PORTAS "BAIXO"	3VFAM/FAM	Salas do Cartório		09/05/2007	R\$ 370,00	Ótimo
26934	ARMÁRIO COM 02 PORTAS, ALTO	CICCAST	Salas do Cartório		09/05/2007	R\$ 600,00	Ótimo
26935	IMPRESSORA	SP/DVPM	Material com Avaria		09/05/2007	R\$ 251,60	Ótimo
26936	IMPRESSORA	SP/DVPM	Material com Avaria		09/05/2007	R\$ 251,60	Ótimo
26937	GAVETEIRO VOLANTE, COM 03 GAVETAS	3VFAM/FAM	Salas do Cartório		09/05/2007	R\$ 226,50	Ótimo
26938	SUPORTE PARA CPU	3VFAM/FAM	Salas do Cartório		09/05/2007	R\$ 60,00	Ótimo
26939	NO-BREAK (CNU)	SP/DVPM	Material com Avaria		09/05/2007	R\$ 614,08	Ótimo
26941	CADEIRA GIRATÓRIA COM BRAÇOS	SP/DVPM	Material com Avaria		09/05/2007	R\$ 500,00	Ótimo
26942	CADEIRA FIXA, COM BRAÇOS	SP/DVPM	Materiais a Localizar		09/05/2007	R\$ 300,00	Ótimo
26943	AR CONDICIONADO	SP/DVPM	Material com Avaria		09/05/2007	R\$ 6,00	Ótimo
26944	AR CONDICIONADO	SP/DVPM	Materiais a Localizar		09/05/2007	R\$ 6,00	Ótimo
26945	CADEIRA FIXA, COM BRAÇOS	JECVDFCM1/FAM	Salas do Cartório		09/05/2007	R\$ 300,00	Ótimo
26946	CADEIRA FIXA, SEM BRAÇOS.	SP/DVPM	Materiais a Localizar		09/05/2007	R\$ 103,00	Ótimo
26947	ARMÁRIO COM 02 PORTAS, ALTO	SP/DVPM	Materiais a Localizar		09/05/2007	R\$ 600,00	Ótimo
26948	ARMÁRIO COM 02 PORTAS, ALTO	VFPECCOT3/FHR	Salas do Cartório		09/05/2007	R\$ 600,00	Ótimo
26949	ARMÁRIO COM 02 PORTAS, ALTO	SP/DVPM	Materiais a Localizar		09/05/2007	R\$ 600,00	Ótimo
26950	ARMÁRIO COM 02 PORTAS, ALTO	CISSUATU	Salas do Cartório		09/05/2007	R\$ 600,00	Ótimo
26951	ARMÁRIO COM 02 PORTAS, ALTO	CISSUATU	Salas do Cartório		09/05/2007	R\$ 600,00	Ótimo
26952	ARMÁRIO COM 02 PORTAS, ALTO	19JECR/FAM	Salas do Cartório		09/05/2007	R\$ 600,00	Ótimo
26953	SOFA COM 02 LUGARES	SP/DVPM	Materiais a Localizar		09/05/2007	R\$ 1.118,00	Ótimo
26954	MESA DE REUNIÃO	GABPRES	Gabinete da Presidencia		09/05/2007	R\$ 285,00	Ótimo
26955	AR CONDICIONADO	SP/DVPM	Material com Avaria		09/05/2007	R\$ 6,00	Ótimo
26956	IMPRESSORA	SP/DVPM	Materiais a Localizar		09/05/2007	R\$ 251,60	Ótimo
26957	APARELHO TELEFONICO	SP/DVPM	Materiais a Localizar		09/05/2007	R\$ 6,00	Ótimo
26958	PORTA PAPEL HIGIÊNICO	SP/DVPM	Materiais a Localizar		09/05/2007	R\$ 6,00	Ótimo
26959	MESA SEM GAVETA	JECVDFCM1/FAM	Salas do Cartório		09/05/2007	R\$ 290,00	Ótimo
26960	MESA PARA COMPUTADOR 2	SP/DVPM	Materiais a Localizar		09/05/2007	R\$ 180,00	Ótimo
26961	GAVETEIRO VOLANTE, COM 03 GAVETAS	JECVDFCM1/FAM	Salas do Cartório		10/05/2007	R\$ 226,50	Ótimo
26962	GAVETEIRO VOLANTE, COM 03 GAVETAS	SP/DVPM	Materiais a Localizar		10/05/2007	R\$ 226,50	Ótimo
26963	CADEIRA GIRATÓRIA COM BRAÇOS	JECVDFCM1/FAM	Salas do Cartório		10/05/2007	R\$ 490,00	Ótimo
26964	CADEIRA FIXA, SEM BRAÇOS.	JECVDFCM1/FAM	Materiais a Localizar		10/05/2007	R\$ 103,00	Ótimo
26965	APARELHO TELEFONICO	SP/DVPM	Materiais a Localizar		10/05/2007	R\$ 6,00	Ótimo
26966	AR CONDICIONADO	VOS/FHR	Salas do Cartório		10/05/2007	R\$ 6,00	Ótimo
26967	TECLADO.	SP/DVPM	Material com Avaria		10/05/2007	R\$ 6,00	Ótimo
26968	CPU (ITAUTEC)	SP/DVPM	Materiais a Localizar		10/05/2007	R\$ 6,00	Ótimo
26969	PORTA PAPEL HIGIÊNICO	SP/DVPM	Materiais a Localizar		10/05/2007	R\$ 6,00	Ótimo
26970	MESA SEM GAVETA	JEPPEM/FHR	Salas do Cartório		10/05/2007	R\$ 185,00	Ótimo
26971	MESA SEM GAVETA	3VFAM/FAM	Salas do Cartório		10/05/2007	R\$ 185,00	Ótimo
26972	ARMÁRIO COM 02 PORTAS, ALTO	JECVDFCM1/FAM	Materiais a Localizar		10/05/2007	R\$ 600,00	Ótimo
26973	ARMÁRIO COM 02 PORTAS, ALTO	JECVDFCM1/FAM	Materiais a Localizar		10/05/2007	R\$ 600,00	Ótimo
26974	ARMÁRIO COM 02 PORTAS, ALTO	SP/DVPM	Material com Avaria		10/05/2007	R\$ 600,00	Ótimo
26975	ARMÁRIO COM 02 PORTAS, MÉDIO	JECVDFCM1/FAM	Salas do Cartório		10/05/2007	R\$ 585,00	Ótimo
26976	CADEIRA FIXA, SEM BRAÇOS.	JECVDFCM1/FAM	Materiais a Localizar		10/05/2007	R\$ 103,00	Ótimo
26977	CADEIRA FIXA, SEM BRAÇOS.	JECVDFCM1/FAM	Materiais a Localizar		10/05/2007	R\$ 103,00	Ótimo
26978	CADEIRA FIXA, SEM BRAÇOS.	JECVDFCM1/FAM	Materiais a Localizar		10/05/2007	R\$ 103,00	Ótimo
26979	CADEIRA FIXA, SEM BRAÇOS.	3VFAM/FAM	Salas do Cartório		10/05/2007	R\$ 103,00	Ótimo
26980	APARELHO DE TELEVISÃO	SP/DVPM	Materiais a Localizar		10/05/2007	R\$ 6,00	Ótimo
26981	SUPORTE PARA CPU	SP/DVPM	Materiais a Localizar		10/05/2007	R\$ 60,00	Ótimo
26982	AR CONDICIONADO	JECVDFCM1/FAM	Materiais a Localizar		10/05/2007	R\$ 6,00	Ótimo
26983	REFRIGERADOR	19JECR/FAM	Salas do Cartório		10/05/2007	R\$ 6,00	Ótimo
26984	BEBEDOURO ELÉTRICO.	9JECV/FAM	Salas do Cartório		10/05/2007	R\$ 6,00	Ótimo
26985	AR CONDICIONADO	3VFAM/FAM	Salas do Cartório		10/05/2007	R\$ 6,00	Ótimo
26986	MONITOR DE VIDEO.	SP/DVPM	Material com Avaria		10/05/2007	R\$ 6,00	Bom
26987	AR CONDICIONADO	19JECR/FAM	Salas do Cartório		10/05/2007	R\$ 6,00	Ótimo
26988	TECLADO.	SP/DVPM	Material com Avaria		10/05/2007	R\$ 6,00	Bom
26989	MESA SEM GAVETA	19JECR/FAM	Salas do Cartório		10/05/2007	R\$ 290,00	Ótimo
26990	MESA DE TRABALHO ORGÂNICA L	19JECR/FAM	Salas do Cartório		10/05/2007	R\$ 400,00	Ótimo
26991	GAVETEIRO VOLANTE, COM 03 GAVETAS	19JECR/FAM	Salas do Cartório		10/05/2007	R\$ 226,50	Ótimo
26992	ARMÁRIO COM 02 PORTAS "BAIXO"	19JECR/FAM	Salas do Cartório		10/05/2007	R\$ 370,00	Ótimo
26993	CPU.	SP/DVPM	Material com Avaria		10/05/2007	R\$ 6,00	Bom
26994	ARMÁRIO SUSPENSO COM PIA	JECVDFCM1/FAM	Materiais a Localizar		10/05/2007	R\$ 6,00	Ótimo
26995	SUPORTE PARA CPU	19JECR/FAM	Salas do Cartório		10/05/2007	R\$ 60,00	Ótimo
26996	ARMÁRIO COM 02 PORTAS, ALTO	SP/DVPM	Materiais a Localizar		10/05/2007	R\$ 600,00	Ótimo
26997	ARMÁRIO COM 02 PORTAS, ALTO	19JECR/FAM	Salas do Cartório		10/05/2007	R\$ 600,00	Ótimo
26998	CADEIRA GIRATÓRIA COM BRAÇOS	19JECR/FAM	Salas do Cartório		10/05/2007	R\$ 500,00	Ótimo
26999	PORTA PAPEL HIGIÊNICO	SP/DVPM	Materiais a Localizar		10/05/2007	R\$ 6,00	Ótimo
27000	MONITOR (ITAUTEC)	SP/DVPM	Material com Avaria		10/05/2007	R\$ 6,00	Bom
27001	MESA SEM GAVETA	CICOA	NOVA COMARCA		10/05/2007	R\$ 185,00	Ótimo

27002	SUPORTE PARA CPU	JECVDFCM1/FAM	Salas do Cartório	10/05/2007	R\$ 60,00	Ótimo
27003	CADEIRA FIXA, SEM BRAÇOS.	JECVDFCM1/FAM	Materiais a Localizar	10/05/2007	R\$ 103,00	Ótimo
27004	CADEIRA FIXA, SEM BRAÇOS.	SP/DVPM	Material com Avaria	10/05/2007	R\$ 103,00	Ótimo
27005	LONGARINA 03 LUGARES POLIPROPILENO	CIBCONS	Salas do Cartório	10/05/2007	R\$ 450,00	Ótimo
27006	LONGARINA 03 LUGARES POLIPROPILENO	STMAN/FAM	Salas do Setor de Manutenção do	10/05/2007	R\$ 450,00	Ótimo
27007	AR CONDICIONADO	JECVDFCM1/FAM	Materiais a Localizar	10/05/2007	R\$ 6,00	Ótimo
27008	MESA SEM GAVETA	JECVDFCM1/FAM	Materiais a Localizar	10/05/2007	R\$ 290,00	Ótimo
27009	CADEIRA FIXA, COM BRAÇOS	16JECV/FAM	Salas do Cartório	10/05/2007	R\$ 300,00	Ótimo
27010	CADEIRA FIXA, COM BRAÇOS	SEC/CGJ	Secretaria Judiciária da C.G.J	10/05/2007	R\$ 300,00	Ótimo
27011	AR CONDICIONADO	SP/DVPM	Material com Avaria	10/05/2007	R\$ 6,00	Ótimo
27012	IMPRESSORA	SP/DVPM	Material com Avaria	10/05/2007	R\$ 251,60	Ótimo
27013	NO-BREAK (CNJ)	SP/DVPM	Material com Avaria	10/05/2007	R\$ 614,08	Ótimo
27014	MESA SEM GAVETA	SP/DVPM	Materiais a Localizar	10/05/2007	R\$ 185,00	Ótimo
27015	ARMÁRIO COM 02 PORTAS "BAIXO"	JECVDFCM1/FAM	Materiais a Localizar	10/05/2007	R\$ 370,00	Ótimo
27016	CADEIRA FIXA, COM BRAÇOS	JECVDFCM1/FAM	Materiais a Localizar	10/05/2007	R\$ 300,00	Ótimo
27017	COFRE DE SEGURANÇA, EM AÇO, 1 PORTA, MED.	19JECR/FAM	Salas do Cartório	10/05/2007	R\$ 6,00	Regular
27018	CADEIRA FIXA, COM BRAÇOS	JECVDFCM1/FAM	Materiais a Localizar	10/05/2007	R\$ 300,00	Ótimo
27019	PORTA PAPEL HIGIÊNICO	19JECR/FAM	Salas do Cartório	10/05/2007	R\$ 6,00	Ótimo
27020	CADEIRA FIXA, SEM BRAÇOS.	SP/DVPM	Material com avaria para dar	10/05/2007	R\$ 103,00	Ótimo
27021	MESA SEM GAVETA	19JECR/FAM	Salas do Cartório	10/05/2007	R\$ 185,00	Ótimo
27022	APARELHO TELEFONICO	JECVDFCM1/FAM	Materiais a Localizar	10/05/2007	R\$ 6,00	Ótimo
27023	MESA SEM GAVETA	10JECV/FAM	Salas do Cartório	10/05/2007	R\$ 210,00	Ótimo
27024	MESA PARA COMPUTADOR 2	SP/DVPM	Materiais a Localizar	10/05/2007	R\$ 180,00	Ótimo
27025	AR CONDICIONADO	SP/DVPM	Materiais a Localizar	10/05/2007	R\$ 6,00	Ótimo
27026	SUPORTE PARA CPU	19JECR/FAM	Salas do Cartório	10/05/2007	R\$ 60,00	Ótimo
27027	SUPORTE PARA CPU	SP/DVPM	Materiais a Localizar	10/05/2007	R\$ 60,00	Ótimo
27028	ARMÁRIO COM 02 PORTAS, MÉDIO	10JECV/FAM	Salas do Cartório	10/05/2007	R\$ 585,00	Ótimo
27029	ARMÁRIO COM 02 PORTAS, MÉDIO	9JECV/FAM	Salas do Cartório	10/05/2007	R\$ 585,00	Ótimo
27030	ARMÁRIO COM 02 PORTAS, MÉDIO	16JECV/FAM	Salas do Cartório	10/05/2007	R\$ 585,00	Ótimo
27031	GAVETEIRO VOLANTE, COM 03 GAVETAS	9JECV/FAM	Salas do Cartório	10/05/2007	R\$ 226,50	Ótimo
27032	CADEIRA GIRATÓRIA COM BRAÇOS	SP/DVPM	Materiais a Localizar	10/05/2007	R\$ 490,00	Ótimo
27033	LONGARINA 03 LUGARES POLIPROPILENO	CITEFE/JJE	Salas do Cartório	10/05/2007	R\$ 450,00	Ótimo
27034	LONGARINA 03 LUGARES POLIPROPILENO	STMAN/FAM	Salas do Setor de Manutenção do	10/05/2007	R\$ 450,00	Ótimo
27035	LONGARINA 03 LUGARES POLIPROPILENO	SP/DVPM	Material com Avaria	10/05/2007	R\$ 450,00	Ótimo
27036	LONGARINA 03 LUGARES POLIPROPILENO	STMAN/FAM	Salas do Setor de Manutenção do	10/05/2007	R\$ 450,00	Ótimo
27037	LONGARINA 03 LUGARES POLIPROPILENO	STMAN/FAM	Salas do Setor de Manutenção do	10/05/2007	R\$ 450,00	Ótimo
27038	LONGARINA 03 LUGARES POLIPROPILENO	STMAN/FAM	Salas do Setor de Manutenção do	10/05/2007	R\$ 450,00	Ótimo
27039	LONGARINA 03 LUGARES POLIPROPILENO	CIBARCE	Salas do Cartório	10/05/2007	R\$ 450,00	Ótimo
27040	LONGARINA 03 LUGARES POLIPROPILENO	STMAN/FAM	Salas do Setor de Manutenção do	10/05/2007	R\$ 450,00	Ótimo
27041	LONGARINA 03 LUGARES POLIPROPILENO	STMAN/FAM	Salas do Setor de Manutenção do	10/05/2007	R\$ 450,00	Ótimo
27042	LONGARINA 03 LUGARES POLIPROPILENO	SP/DVPM	Material com Avaria	10/05/2007	R\$ 450,00	Ótimo
27043	APARELHO TELEFONICO	JECVDFCM1/FAM	Materiais a Localizar	11/05/2007	R\$ 6,00	Ótimo
27044	AR CONDICIONADO	SP/DVPM	Material com Avaria	11/05/2007	R\$ 6,00	Ótimo
27045	MESA SEM GAVETA	9JECV/FAM	Salas do Cartório	11/05/2007	R\$ 185,00	Ótimo
27046	MESA SEM GAVETA	10JECV/FAM	Salas do Cartório	11/05/2007	R\$ 185,00	Ótimo
27047	ARMÁRIO SUSPENSO COM PIA	SP/DVPM	Materiais a Localizar	11/05/2007	R\$ 6,00	Ótimo
27048	AR CONDICIONADO	STMAN/FAM	Salas do Setor de Manutenção do	11/05/2007	R\$ 6,00	Ótimo
27049	AR CONDICIONADO	VCV9/FHR	Salas do Cartório	11/05/2007	R\$ 6,00	Ótimo
27050	BEBEDOURO ELÉTRICO.	SP/DVPM	Materiais a Localizar	11/05/2007	R\$ 6,00	Ótimo
27051	MESA PARA COMPUTADOR 2	SP/DVPM	Material com Avaria	11/05/2007	R\$ 6,00	Bom
27052	MESINHA P/TELEFONE	SP/DVPM	Materiais a Localizar	11/05/2007	R\$ 6,00	Regular
27053	POLTRONA GIRATÓRIA SEM BRAÇOS, TIPO	SP/DVPM	Materiais a Localizar	11/05/2007	R\$ 6,00	Bom
27054	CADEIRA FIXA, COM BRAÇOS	SP/DVPM	Materiais a Localizar	11/05/2007	R\$ 6,00	Ótimo
27055	CADEIRA FIXA, COM BRAÇOS	SP/DVPM	Materiais a Localizar	11/05/2007	R\$ 6,00	Ótimo
27056	CADEIRA FIXA, COM BRAÇOS	SP/DVPM	Materiais a Localizar	11/05/2007	R\$ 6,00	Ótimo
27057	CADEIRA FIXA, COM BRAÇOS	SP/DVPM	Materiais a Localizar	11/05/2007	R\$ 6,00	Ótimo
27058	CADEIRA FIXA, COM BRAÇOS	SP/DVPM	Materiais a Localizar	11/05/2007	R\$ 6,00	Ótimo
27059	CADEIRA FIXA, COM BRAÇOS	SP/DVPM	Materiais a Localizar	11/05/2007	R\$ 6,00	Ótimo
27060	CADEIRA FIXA, COM BRAÇOS	SP/DVPM	Materiais a Localizar	11/05/2007	R\$ 6,00	Ótimo
27061	CADEIRA FIXA, COM BRAÇOS	SP/DVPM	Materiais a Localizar	11/05/2007	R\$ 6,00	Ótimo
27062	CADEIRA FIXA, COM BRAÇOS	SP/DVPM	Materiais a Localizar	11/05/2007	R\$ 6,00	Ótimo
27063	CADEIRA FIXA, COM BRAÇOS	SP/DVPM	Material com Avaria	11/05/2007	R\$ 6,00	Ótimo
27064	CADEIRA FIXA, COM BRAÇOS	SP/DVPM	Materiais a Localizar	11/05/2007	R\$ 6,00	Ótimo
27065	CADEIRA FIXA, COM BRAÇOS	SP/DVPM	Materiais a Localizar	11/05/2007	R\$ 6,00	Ótimo
27066	CADEIRA FIXA, COM BRAÇOS	SP/DVPM	Materiais a Localizar	11/05/2007	R\$ 6,00	Ótimo
27067	CADEIRA FIXA, COM BRAÇOS	SP/DVPM	Materiais a Localizar	11/05/2007	R\$ 6,00	Ótimo
27068	CADEIRA FIXA, COM BRAÇOS	SP/DVPM	Materiais a Localizar	11/05/2007	R\$ 6,00	Ótimo
27069	CADEIRA FIXA, COM BRAÇOS	SP/DVPM	Materiais a Localizar	11/05/2007	R\$ 6,00	Ótimo
27070	CADEIRA FIXA, COM BRAÇOS	SP/DVPM	Materiais a Localizar	11/05/2007	R\$ 6,00	Ótimo
27071	CADEIRA FIXA, COM BRAÇOS	SP/DVPM	Materiais a Localizar	11/05/2007	R\$ 6,00	Ótimo
27072	CADEIRA FIXA, COM BRAÇOS	SP/DVPM	Materiais a Localizar	11/05/2007	R\$ 6,00	Ótimo
27073	CADEIRA FIXA, COM BRAÇOS	SP/DVPM	Materiais a Localizar	11/05/2007	R\$ 6,00	Ótimo
27074	CADEIRA FIXA, COM BRAÇOS	COP11G/FHR	Salas do Cartório	11/05/2007	R\$ 6,00	Ótimo
27075	CADEIRA FIXA, COM BRAÇOS	SP/DVPM	Materiais a Localizar	11/05/2007	R\$ 6,00	Ótimo
27076	CADEIRA FIXA, COM BRAÇOS	SP/DVPM	Materiais a Localizar	11/05/2007	R\$ 6,00	Ótimo
27077	CADEIRA FIXA, COM BRAÇOS	SP/DVPM	Materiais a Localizar	11/05/2007	R\$ 6,00	Ótimo
27078	CADEIRA FIXA, COM BRAÇOS	SP/DVPM	Materiais a Localizar	11/05/2007	R\$ 6,00	Ótimo
27079	CADEIRA FIXA, COM BRAÇOS	VCV5/FHR	Salas do Cartório	11/05/2007	R\$ 6,00	Ótimo
27080	CADEIRA FIXA, COM BRAÇOS	SP/DVPM	Materiais a Localizar	11/05/2007	R\$ 6,00	Ótimo
27081	CADEIRA FIXA, COM BRAÇOS	SP/DVPM	Materiais a Localizar	11/05/2007	R\$ 6,00	Ótimo
27082	CADEIRA FIXA, COM BRAÇOS	SP/DVPM	Materiais a Localizar	11/05/2007	R\$ 6,00	Ótimo
27083	CADEIRA FIXA, COM BRAÇOS	SP/DVPM	Materiais a Localizar	11/05/2007	R\$ 6,00	Ótimo
27084	CADEIRA FIXA, COM BRAÇOS	SP/DVPM	Materiais a Localizar	11/05/2007	R\$ 6,00	Ótimo
27085	CADEIRA FIXA, COM BRAÇOS	SP/DVPM	Materiais a Localizar	11/05/2007	R\$ 6,00	Ótimo
27086	CADEIRA FIXA, COM BRAÇOS	SP/DVPM	Materiais a Localizar	11/05/2007	R\$ 6,00	Ótimo
27087	CADEIRA FIXA, COM BRAÇOS	SP/DVPM	Materiais a Localizar	11/05/2007	R\$ 6,00	Ótimo
27088	CADEIRA FIXA, COM BRAÇOS	SP/DVPM	Materiais a Localizar	11/05/2007	R\$ 6,00	Ótimo
27089	CADEIRA FIXA, COM BRAÇOS	SP/DVPM	Materiais a Localizar	11/05/2007	R\$ 6,00	Ótimo
27090	CADEIRA FIXA, COM BRAÇOS	SP/DVPM	Materiais a Localizar	11/05/2007	R\$ 6,00	Ótimo
27091	CADEIRA FIXA, COM BRAÇOS	SP/DVPM	Materiais a Localizar	11/05/2007	R\$ 6,00	Ótimo
27092	CADEIRA FIXA, COM BRAÇOS	SP/DVPM	Materiais a Localizar	11/05/2007	R\$ 6,00	Ótimo
27093	CADEIRA FIXA, COM BRAÇOS	SP/DVPM	Materiais a Localizar	11/05/2007	R\$ 6,00	Ótimo

27094	CADEIRA FIXA, COM BRAÇOS	SP/DVPM	Materiais a Localizar		11/05/2007	R\$ 6,00	Ótimo
27095	CADEIRA FIXA, COM BRAÇOS	SP/DVPM	Materiais a Localizar		11/05/2007	R\$ 6,00	Ótimo
27096	CADEIRA FIXA, COM BRAÇOS	SP/DVPM	Materiais a Localizar		11/05/2007	R\$ 6,00	Ótimo
27097	CADEIRA FIXA, COM BRAÇOS	SP/DVPM	Materiais a Localizar		11/05/2007	R\$ 6,00	Ótimo
27098	CADEIRA FIXA, COM BRAÇOS	SP/DVPM	Materiais a Localizar		11/05/2007	R\$ 6,00	Ótimo
27099	CADEIRA FIXA, COM BRAÇOS	SP/DVPM	Materiais a Localizar		11/05/2007	R\$ 6,00	Ótimo
27100	CADEIRA FIXA, COM BRAÇOS	CIMAN/11E	Salas do Cartório		11/05/2007	R\$ 6,00	Ótimo
27101	CADEIRA FIXA, COM BRAÇOS	CIBERUR	Salas do Cartório		11/05/2007	R\$ 6,00	Ótimo
27102	CADEIRA FIXA, COM BRAÇOS	10JECV/FAM	Salas do Cartório		11/05/2007	R\$ 6,00	Ótimo
27103	CADEIRA FIXA, COM BRAÇOS	SP/DVPM	Materiais a Localizar		11/05/2007	R\$ 6,00	Ótimo
27104	CADEIRA FIXA, COM BRAÇOS	GPMFSC/FHR	Salas do Cartório		11/05/2007	R\$ 6,00	Ótimo
27105	CADEIRA FIXA, COM BRAÇOS	GPMFSC/FHR	Salas do Cartório		11/05/2007	R\$ 6,00	Ótimo
27106	CADEIRA FIXA, COM BRAÇOS	GPMFSC/FHR	Salas do Cartório		11/05/2007	R\$ 6,00	Ótimo
27107	CADEIRA FIXA, COM BRAÇOS	GPMFSC/FHR	Salas do Cartório		11/05/2007	R\$ 6,00	Ótimo
27108	CADEIRA FIXA, COM BRAÇOS	GPMFSC/FHR	Salas do Cartório		11/05/2007	R\$ 6,00	Ótimo
27109	CADEIRA FIXA, COM BRAÇOS	GPMFSC/FHR	Salas do Cartório		11/05/2007	R\$ 6,00	Ótimo
27110	CADEIRA FIXA, COM BRAÇOS	GPMFSC/FHR	Salas do Cartório		11/05/2007	R\$ 6,00	Ótimo
27111	CADEIRA FIXA, COM BRAÇOS	SP/DVPM	Materiais a Localizar		11/05/2007	R\$ 6,00	Ótimo
27112	CADEIRA FIXA, COM BRAÇOS	SP/DVPM	Materiais a Localizar		11/05/2007	R\$ 6,00	Ótimo
27113	CADEIRA FIXA, COM BRAÇOS	GPMFSC/FHR	Salas do Cartório		11/05/2007	R\$ 6,00	Ótimo
27114	CADEIRA FIXA, COM BRAÇOS	GPMFSC/FHR	Salas do Cartório		11/05/2007	R\$ 6,00	Ótimo
27115	CADEIRA FIXA, COM BRAÇOS	SP/DVPM	Materiais a Localizar		11/05/2007	R\$ 6,00	Ótimo
27116	CADEIRA FIXA, COM BRAÇOS	GPMFSC/FHR	Salas do Cartório		11/05/2007	R\$ 6,00	Ótimo
27117	CADEIRA FIXA, COM BRAÇOS	PTJ/FHR	Plenário		11/05/2007	R\$ 6,00	Ótimo
27118	CADEIRA FIXA, COM BRAÇOS	SP/DVPM	Materiais a Localizar		11/05/2007	R\$ 6,00	Ótimo
27119	CADEIRA FIXA, COM BRAÇOS	GPMFSC/FHR	Salas do Cartório		11/05/2007	R\$ 6,00	Ótimo
27120	CADEIRA FIXA, COM BRAÇOS	SP/DVPM	Materiais a Localizar		11/05/2007	R\$ 6,00	Ótimo
27121	CADEIRA FIXA, COM BRAÇOS	SP/DVPM	Materiais a Localizar		11/05/2007	R\$ 6,00	Ótimo
27122	APARELHO FONE/FAX	SP/DVPM	Material Disponível		11/05/2007	R\$ 6,00	Bom
27123	CADEIRA FIXA, COM BRAÇOS	GPMFSC/FHR	Salas do Cartório		11/05/2007	R\$ 6,00	Ótimo
27124	CADEIRA FIXA, COM BRAÇOS	VCV3/FHR	Salas do Cartório		11/05/2007	R\$ 6,00	Ótimo
27125	CADEIRA FIXA, COM BRAÇOS	CIBORBA	Salas do Cartório		11/05/2007	R\$ 6,00	Ótimo
27126	CADEIRA FIXA, COM BRAÇOS	SP/DVPM	Materiais a Localizar		11/05/2007	R\$ 6,00	Ótimo
27127	CADEIRA FIXA, COM BRAÇOS	SP/DVPM	Materiais a Localizar		11/05/2007	R\$ 6,00	Ótimo
27128	CADEIRA FIXA, COM BRAÇOS	SP/DVPM	Materiais a Localizar		11/05/2007	R\$ 6,00	Ótimo
27129	CADEIRA FIXA, COM BRAÇOS	GPMFSC/FHR	Salas do Cartório		11/05/2007	R\$ 6,00	Ótimo
27130	CADEIRA FIXA, COM BRAÇOS	SP/DVPM	Materiais a Localizar		11/05/2007	R\$ 6,00	Ótimo
27131	CADEIRA FIXA, COM BRAÇOS	GPMFSC/FHR	Salas do Cartório		11/05/2007	R\$ 6,00	Ótimo
27132	CADEIRA FIXA, COM BRAÇOS	SP/DVPM	Materiais a Localizar		11/05/2007	R\$ 6,00	Ótimo
27133	CADEIRA FIXA, COM BRAÇOS	SP/DVPM	Materiais a Localizar		11/05/2007	R\$ 6,00	Ótimo
27134	CADEIRA FIXA, COM BRAÇOS	SP/DVPM	Materiais a Localizar		11/05/2007	R\$ 6,00	Ótimo
27135	ESTANTE DE MADEIRA	SA/DVPM	Setor de Almojarifado		11/05/2007	R\$ 6,00	Bom
27136	MESA SEM GAVETA	3VFAM/FAM	Salas do Cartório		11/05/2007	R\$ 188,00	Ótimo
27137	AR CONDICIONADO	SP/DVPM	Materiais a Localizar		11/05/2007	R\$ 6,00	Ótimo
27138	AR CONDICIONADO	SP/DVPM	Materiais a Localizar		11/05/2007	R\$ 6,00	Ótimo
27139	AR CONDICIONADO	SP/DVPM	Materiais a Localizar		11/05/2007	R\$ 6,00	Ótimo
27140	AR CONDICIONADO	SP/DVPM	Materiais a Localizar		11/05/2007	R\$ 6,00	Ótimo
27141	CADEIRA FIXA, SEM BRAÇOS.	19JECR/FAM	Salas do Cartório		14/05/2007	R\$ 103,00	Ótimo
27142	CADEIRA FIXA, SEM BRAÇOS.	19JECR/FAM	Salas do Cartório		14/05/2007	R\$ 103,00	Ótimo
27143	CADEIRA FIXA, SEM BRAÇOS.	19JECR/FAM	Salas do Cartório		14/05/2007	R\$ 103,00	Ótimo
27144	APARELHO TELEFONICO	SP/DVPM	Material com Avaria		14/05/2007	R\$ 6,00	Ótimo
27145	APARELHO TELEFONICO	19JECR/FAM	Salas do Cartório		14/05/2007	R\$ 6,00	Ótimo
27146	AR CONDICIONADO	CEIUSCVF/FHR	Salas do setor		14/05/2007	R\$ 6,00	Ótimo
27147	AR CONDICIONADO	19JECR/FAM	Salas do Cartório		14/05/2007	R\$ 6,00	Ótimo
27148	APARELHO TELEFONICO	SINF/FAM	Materiais a Localizar		14/05/2007	R\$ 6,00	Ótimo
27149	NO-BREAK (CNJ)	SP/DVPM	Salas do Cartório		14/05/2007	R\$ 614,08	Ótimo
27150	SWITCH 16 PORTAS	SP/DVPM	Materiais a Localizar		14/05/2007	R\$ 6,00	Ótimo
27151	IMPRESSORA	PTJ/FHR	Plenário		14/05/2007	R\$ 251,60	Ótimo
27152	SWITCH 16 PORTAS	SP/DVPM	Materiais a Localizar		14/05/2007	R\$ 6,00	Ótimo
27153	AR CONDICIONADO	SP/DVPM	Material com Avaria		14/05/2007	R\$ 6,00	Ótimo
27154	MESA SEM GAVETA	SP/DVPM	Material Disponível		14/05/2007	R\$ 185,00	Ótimo
27155	MESA SEM GAVETA	10JECV/FAM	Salas do Cartório		14/05/2007	R\$ 185,00	Ótimo
27156	MESA SEM GAVETA	19JECR/FAM	Salas do Cartório		14/05/2007	R\$ 210,00	Ótimo
27157	MESA PARA COMPUTADOR 2	19JECR/FAM	Salas do Cartório		14/05/2007	R\$ 180,00	Ótimo
27158	MESA SEM GAVETA	VCV3/FHR	Salas do Cartório		14/05/2007	R\$ 210,00	Ótimo
27159	GAVETEIRO VOLANTE, COM 03 GAVETAS	SP/DVPM	Materiais a Localizar		14/05/2007	R\$ 226,50	Ótimo
27160	ARMÁRIO COM 02 PORTAS, ALTO	16JECV/FAM	Salas do Cartório		14/05/2007	R\$ 600,00	Ótimo
27161	ARMÁRIO COM 02 PORTAS "BAIXO"	19JECR/FAM	Salas do Cartório		14/05/2007	R\$ 370,00	Ótimo
27162	SUPORTE PARA CPU	SP/DVPM	Materiais a Localizar		14/05/2007	R\$ 60,00	Ótimo
27163	GAVETEIRO VOLANTE, COM 03 GAVETAS	19JECR/FAM	Salas do Cartório		14/05/2007	R\$ 226,50	Ótimo
27164	SUPORTE PARA CPU	SP/DVPM	Materiais a Localizar		14/05/2007	R\$ 60,00	Ótimo
27165	CADEIRA GIRATÓRIA COM BRAÇOS	SP/DVPM	Materiais a Localizar		14/05/2007	R\$ 490,00	Ótimo
27166	AR CONDICIONADO	SP/DVPM	Materiais a Localizar		14/05/2007	R\$ 6,00	Ótimo
27167	CADEIRA FIXA, COM BRAÇOS	SP/DVPM	Materiais a Localizar		14/05/2007	R\$ 300,00	Ótimo
27168	CADEIRA FIXA, SEM BRAÇOS.	19JECR/FAM	Salas do Cartório		14/05/2007	R\$ 103,00	Ótimo
27169	CADEIRA FIXA, SEM BRAÇOS.	SP/DVPM	Material com Avaria		14/05/2007	R\$ 103,00	Ótimo
27170	CADEIRA FIXA, SEM BRAÇOS.	SP/DVPM	Materiais a Localizar		14/05/2007	R\$ 103,00	Ótimo
27171	CADEIRA FIXA, SEM BRAÇOS.	19JECR/FAM	Salas do Cartório		14/05/2007	R\$ 103,00	Ótimo
27172	CADEIRA FIXA, SEM BRAÇOS.	19JECR/FAM	Salas do Cartório		14/05/2007	R\$ 103,00	Ótimo
27173	APARELHO TELEFONICO	16JECV/FAM	Salas do Cartório		14/05/2007	R\$ 6,00	Ótimo
27174	APARELHO TELEFONICO	SP/DVPM	Materiais a Localizar		14/05/2007	R\$ 6,00	Ótimo
27175	PORTA PAPEL HIGIÊNICO	SP/DVPM	Materiais a Localizar		14/05/2007	R\$ 6,00	Ótimo
27176	AR CONDICIONADO	SP/DVPM	Material com Avaria		14/05/2007	R\$ 6,00	Ótimo
27177	NO-BREAK (CNJ)	SP/DVPM	Material com Avaria		14/05/2007	R\$ 614,08	Ótimo
27178	SWITCH 16 PORTAS	SP/DVPM	Materiais a Localizar		14/05/2007	R\$ 6,00	Ótimo
27179	SWITCH 16 PORTAS	SP/DVPM	Materiais a Localizar		14/05/2007	R\$ 6,00	Ótimo
27180	SWITCH 16 PORTAS	SP/DVPM	Materiais a Localizar		14/05/2007	R\$ 6,00	Ótimo
27181	IMPRESSORA	SP/DVPM	Material com Avaria		14/05/2007	R\$ 251,60	Ótimo
27182	BALCÃO 90º	SCDR/FAM	Materiais a Localizar		14/05/2007	R\$ 1.200,00	Ótimo
27183	BALCÃO 90º	SP/DVPM	Materiais a Localizar		14/05/2007	R\$ 1.200,00	Ótimo
27184	BALCÃO 2	SP/DVPM	Materiais a Localizar		14/05/2007	R\$ 1.200,00	Ótimo
27185	MESA SEM GAVETA	CICODA	Salas do Cartório		14/05/2007	R\$ 185,00	Ótimo

27186	MESA SEM GAVETA	SP/DVPM	Materiais a Localizar		14/05/2007	R\$ 185,00	Ótimo
27187	MESA SEM GAVETA	SP/DVPM	Materiais a Localizar		14/05/2007	R\$ 185,00	Ótimo
27188	ARMÁRIO COM 02 PORTAS "BAIXO"	SINF/FAM	Materiais a Localizar		14/05/2007	R\$ 370,00	Ótimo
27189	ARMÁRIO COM 02 PORTAS "BAIXO"	SP/DVPM	Materiais a Localizar		14/05/2007	R\$ 370,00	Ótimo
27190	GAVETEIRO VOLANTE, COM 03 GAVETAS	SP/DVPM	Materiais a Localizar		14/05/2007	R\$ 226,50	Ótimo
27191	GAVETEIRO VOLANTE, COM 03 GAVETAS	SP/DVPM	Materiais a Localizar		14/05/2007	R\$ 226,50	Ótimo
27192	GAVETEIRO VOLANTE, COM 03 GAVETAS	STAJUI/FAM	Setor de Ajuizamento do FAM		14/05/2007	R\$ 226,50	Ótimo
27193	GAVETEIRO VOLANTE, COM 03 GAVETAS	STAJUI/FAM	Setor de Ajuizamento do FAM		14/05/2007	R\$ 226,50	Ótimo
27194	CADEIRA FIXA, SEM BRAÇOS.	SP/DVPM	Materiais a Localizar		14/05/2007	R\$ 103,00	Ótimo
27195	SUPORTE PARA CPU	SP/DVPM	Materiais a Localizar		14/05/2007	R\$ 60,00	Ótimo
27196	SUPORTE PARA CPU	SP/DVPM	Materiais a Localizar		14/05/2007	R\$ 60,00	Ótimo
27197	SUPORTE PARA CPU	19JECR/FAM	Salas do Cartório		14/05/2007	R\$ 60,00	Ótimo
27198	CADEIRA GIRATÓRIA COM BRAÇOS	SP/DVPM	Material com Avaria		14/05/2007	R\$ 490,00	Ótimo
27199	CADEIRA GIRATÓRIA COM BRAÇOS	SINF/FAM	Materiais a Localizar		14/05/2007	R\$ 490,00	Ótimo
27200	CADEIRA FIXA, SEM BRAÇOS.	19JECR/FAM	Salas do Cartório		14/05/2007	R\$ 103,00	Ótimo
27201	CADEIRA FIXA, SEM BRAÇOS.	SINF/FAM	Materiais a Localizar		14/05/2007	R\$ 103,00	Ótimo
27202	CADEIRA FIXA, SEM BRAÇOS.	SINF/FAM	Materiais a Localizar		14/05/2007	R\$ 103,00	Ótimo
27203	CADEIRA FIXA, SEM BRAÇOS.	19JECR/FAM	Salas do Cartório		14/05/2007	R\$ 103,00	Ótimo
27204	CADEIRA FIXA, SEM BRAÇOS.	16JECV/FAM	Salas do Cartório		14/05/2007	R\$ 103,00	Ótimo
27205	APARELHO TELEFONICO	16JECV/FAM	Salas do Cartório		14/05/2007	R\$ 6,00	Ótimo
27206	CADEIRA GIRATÓRIA COM BRAÇOS	SP/DVPM	Materiais a Localizar		30/12/2005	R\$ 6,00	Bom
27207	APARELHO TELEFONICO	SP/DVPM	Material Disponível		14/05/2007	R\$ 6,00	Ótimo
27208	AR CONDICIONADO	19JECR/FAM	Salas do Cartório		14/05/2007	R\$ 6,00	Ótimo
27209	APARELHO TELEFONICO	SP/DVPM	Materiais a Localizar		14/05/2007	R\$ 6,00	Ótimo
27210	AR CONDICIONADO	SCDR/FAM	Materiais a Localizar		14/05/2007	R\$ 6,00	Ótimo
27211	NO-BREAK (CNJ)	SP/DVPM	Material com Avaria		14/05/2007	R\$ 614,08	Ótimo
27212	AR CONDICIONADO	SCDR/FAM	Materiais a Localizar		14/05/2007	R\$ 6,00	Ótimo
27213	IMPRESSORA	SP/DVPM	Materiais a Localizar		14/05/2007	R\$ 915,60	Ótimo
27214	SCANNER DE MESA:	SP/DVPM	Material com Avaria		14/05/2007	R\$ 6,00	Ótimo
27215	LONGARINA 03 LUGARES POLIPROPILENO	STMAN/FAM	Salas do Setor de Manutenção do		14/05/2007	R\$ 450,00	Ótimo
27216	NO-BREAK (CNJ)	SP/DVPM	Material com Avaria		14/05/2007	R\$ 614,08	Ótimo
27217	LONGARINA 03 LUGARES POLIPROPILENO	DVENG/TC	Salas do Cartório		14/05/2007	R\$ 450,00	Ótimo
27218	LONGARINA 03 LUGARES POLIPROPILENO	SCDR/FAM	Materiais a Localizar		14/05/2007	R\$ 450,00	Ótimo
27219	LONGARINA 03 LUGARES POLIPROPILENO	JECVDFCM1/FAM	Materiais a Localizar		14/05/2007	R\$ 450,00	Ótimo
27220	LONGARINA 03 LUGARES POLIPROPILENO	19JECR/FAM	Salas do Cartório		14/05/2007	R\$ 450,00	Ótimo
27221	LONGARINA 03 LUGARES POLIPROPILENO	STMAN/FAM	Salas do Setor de Manutenção do		14/05/2007	R\$ 450,00	Ótimo
27222	LONGARINA 03 LUGARES POLIPROPILENO	SCDR/FAM	Materiais a Localizar		14/05/2007	R\$ 450,00	Ótimo
27223	LONGARINA 03 LUGARES POLIPROPILENO	SCDR/FAM	Materiais a Localizar		14/05/2007	R\$ 450,00	Ótimo
27224	LONGARINA 03 LUGARES POLIPROPILENO	SCDR/FAM	Materiais a Localizar		14/05/2007	R\$ 450,00	Ótimo
27225	LONGARINA 03 LUGARES POLIPROPILENO	STMAN/FAM	Salas do Setor de Manutenção do		14/05/2007	R\$ 450,00	Ótimo
27226	ARMÁRIO COM 02 PORTAS, ALTO	VECUTE2/FHR	Salas do Cartório		14/05/2007	R\$ 600,00	Ótimo
27227	CADEIRA FIXA, SEM BRAÇOS.	JECVDFCM1/FAM	Materiais a Localizar		14/05/2007	R\$ 103,00	Ótimo
27228	LONGARINA 03 LUGARES POLIPROPILENO	SCDR/FAM	Materiais a Localizar		14/05/2007	R\$ 450,00	Ótimo
27229	LONGARINA 03 LUGARES POLIPROPILENO	VCV3/FHR	Salas do Cartório		14/05/2007	R\$ 450,00	Ótimo
27230	LONGARINA 03 LUGARES POLIPROPILENO	SP/DVPM	Materiais a Localizar		14/05/2007	R\$ 450,00	Ótimo
27231	LONGARINA 03 LUGARES POLIPROPILENO	SP/DVPM	Materiais a Localizar		14/05/2007	R\$ 450,00	Ótimo
27232	LONGARINA 03 LUGARES POLIPROPILENO	STMAN/FAM	Salas do Setor de Manutenção do		14/05/2007	R\$ 450,00	Ótimo
27233	CADEIRA GIRATORIA, SEM BRAÇOS	SP/DVPM	Material com Avaria		14/05/2007	R\$ 6,00	Regular
27234	DIVISÓRIA DE MESA	SP/DVPM	Material com Avaria		14/05/2007	R\$ 183,00	Ótimo
27235	DIVISÓRIA DE MESA	SP/DVPM	Material com Avaria		14/05/2007	R\$ 183,00	Ótimo
27236	DIVISÓRIA DE MESA	SP/DVPM	Material com Avaria		14/05/2007	R\$ 183,00	Ótimo
27237	DIVISÓRIA DE MESA	SP/DVPM	Material com Avaria		14/05/2007	R\$ 183,00	Ótimo
27238	DIVISÓRIA DE MESA	SP/DVPM	Materiais a Localizar		14/05/2007	R\$ 183,00	Ótimo
27239	DIVISÓRIA DE MESA	SP/DVPM	Material com Avaria		14/05/2007	R\$ 183,00	Ótimo
27240	DIVISÓRIA DE MESA	SP/DVPM	Material com Avaria		14/05/2007	R\$ 183,00	Ótimo
27241	DIVISÓRIA DE MESA	SP/DVPM	Material com Avaria		14/05/2007	R\$ 183,00	Ótimo
27242	DIVISÓRIA DE MESA	SP/DVPM	Material com Avaria		14/05/2007	R\$ 183,00	Ótimo
27243	PORTA PAPEL HIGIÊNICO	SP/DVPM	Materiais a Localizar		14/05/2007	R\$ 6,00	Ótimo
27244	PORTA PAPEL HIGIÊNICO	VCV3/FHR	Salas do Cartório		14/05/2007	R\$ 6,00	Ótimo
27245	PORTA PAPEL HIGIÊNICO	SP/DVPM	Materiais a Localizar		14/05/2007	R\$ 6,00	Ótimo
27246	DIVISÓRIA DE MESA	SP/DVPM	Material com Avaria		14/05/2007	R\$ 156,00	Ótimo
27247	DIVISÓRIA DE MESA	SP/DVPM	Material com Avaria		14/05/2007	R\$ 156,00	Ótimo
27248	PORTA PAPEL HIGIÊNICO	SP/DVPM	Materiais a Localizar		14/05/2007	R\$ 6,00	Ótimo
27249	PORTA PAPEL HIGIÊNICO	SP/DVPM	Materiais a Localizar		14/05/2007	R\$ 6,00	Ótimo
27250	PORTA PAPEL HIGIÊNICO	SP/DVPM	Materiais a Localizar		14/05/2007	R\$ 6,00	Ótimo
27251	ARMÁRIO COM 02 PORTAS, ALTO	SP/DVPM	Materiais a Localizar		14/05/2007	R\$ 600,00	Ótimo
27252	MESA DE REUNIÃO	9JECV/FAM	Salas do Cartório		14/05/2007	R\$ 285,00	Ótimo
27253	GAVETEIRO VOLANTE, COM 03 GAVETAS	SCDR/FAM	Materiais a Localizar		14/05/2007	R\$ 226,50	Ótimo
27254	CADEIRA FIXA, SEM BRAÇOS.	10JECV/FAM	Salas do Cartório		14/05/2007	R\$ 103,00	Ótimo
27255	CADEIRA FIXA, SEM BRAÇOS.	16JECV/FAM	Salas do Cartório		14/05/2007	R\$ 103,00	Ótimo
27256	CADEIRA FIXA, SEM BRAÇOS.	SP/DVPM	Materiais a Localizar		14/05/2007	R\$ 103,00	Ótimo
27257	AR CONDICIONADO	STMAN/FAM	Salas do Setor de Manutenção do		14/05/2007	R\$ 6,00	Ótimo
27258	APARELHO TELEFONICO	STMAN/FAM	Salas do Setor de Manutenção do		14/05/2007	R\$ 6,00	Ótimo
27259	RACK 2	SINF/FAM	Materiais a Localizar		14/05/2007	R\$ 6,00	Ótimo
27260	RACK 2	SINF/FAM	Materiais a Localizar		14/05/2007	R\$ 6,00	Ótimo
27261	MESA SEM GAVETA	JUIINF/COM	Juiz. Inf. e Juv. Infrac.:		14/05/2007	R\$ 290,00	Ótimo
27262	GAVETEIRO VOLANTE, COM 03 GAVETAS	SP/DVPM	Materiais a Localizar		14/05/2007	R\$ 226,50	Ótimo
27263	ARMÁRIO COM 02 PORTAS, ALTO	19JECR/FAM	Salas do Cartório		14/05/2007	R\$ 600,00	Ótimo
27264	ARMÁRIO COM 02 PORTAS, ALTO	SP/DVPM	Materiais a Localizar		14/05/2007	R\$ 600,00	Ótimo
27265	NO-BREAK (CNJ)	SINF/FAM	Materiais a Localizar		14/05/2007	R\$ 614,08	Ótimo
27266	NO-BREAK (CNJ)	SP/DVPM	Material com Avaria		14/05/2007	R\$ 614,08	Ótimo
27267	MESA SEM GAVETA	19JECR/FAM	Salas do Cartório		14/05/2007	R\$ 200,00	Ótimo
27268	AR CONDICIONADO	STAJUI/FAM	Setor de Ajuizamento do FAM		14/05/2007	R\$ 6,00	Ótimo
27269	CADEIRA FIXA, SEM BRAÇOS.	19JECR/FAM	Salas do Cartório		14/05/2007	R\$ 103,00	Ótimo
27270	CADEIRA FIXA, SEM BRAÇOS.	SP/DVPM	Materiais a Localizar		14/05/2007	R\$ 103,00	Ótimo
27271	APARELHO TELEFONICO - PABX	SINF/FAM	Materiais a Localizar		14/05/2007	R\$ 6,00	Ótimo
27272	ARMÁRIO COM 02 PORTAS, MÉDIO	16JECV/FAM	Salas do Cartório		14/05/2007	R\$ 585,00	Ótimo
27273	ARMÁRIO COM 02 PORTAS, MÉDIO	16JECV/FAM	Salas do Cartório		14/05/2007	R\$ 585,00	Ótimo
27274	ARMÁRIO COM 02 PORTAS, MÉDIO	CIANORI	Salas do Cartório		14/05/2007	R\$ 585,00	Ótimo
27275	ARMÁRIO COM 02 PORTAS, ALTO	16JECV/FAM	Salas do Cartório		14/05/2007	R\$ 600,00	Ótimo
27276	ARMÁRIO COM 02 PORTAS, ALTO	SP/DVPM	Materiais a Localizar		14/05/2007	R\$ 600,00	Ótimo
27277	BALÇÃO 90º	STMAN/FLFR	Setor de Manutenção do FLFR		14/05/2007	R\$ 1.200,00	Ótimo



27370	CADEIRA FIXA C/BRACOS,ESPALDAR	SCTR/FMV	Coord. Juizados Especiais do FMV	29/06/2007	R\$ 99,00	Bom
27371	BEBEDOIRO ELÉTRICO.	SCDR/FMV	Materiais a Localizar	29/06/2007	R\$ 6,00	Bom
27372	POLTRONA	SP/DVPM	Materiais a Localizar	29/06/2007	R\$ 175,00	Bom
27373	CADEIRA FIXA C/BRACOS,ESPALDAR	JECV6/FMV	Salas do Cartório	02/07/2007	R\$ 99,00	Bom
27374	CADEIRA FIXA C/BRACOS,ESPALDAR	SP/DVPM	Materiais a Localizar	02/07/2007	R\$ 99,00	Bom
27375	CADEIRA FIXA C/BRACOS,ESPALDAR	SP/DVPM	Materiais a Localizar	02/07/2007	R\$ 99,00	Bom
27376	GAVETEIRO VOLANTE, LAM.MELAM.PRETO, MED.	JECV6/FMV	Salas do Cartório	02/07/2007	R\$ 168,00	Bom
27377	POLTRONA	SP/DVPM	Materiais a Localizar	02/07/2007	R\$ 175,00	Bom
27378	POLTRONA	SP/DVPM	Material com Avaria	02/07/2007	R\$ 175,00	Bom
27379	COFRE DE ACO,TAMANHO MEDIO.MED. 0,60 X	SP/DVPM	Material com Avaria	03/07/2007	R\$ 6,00	Bom
27380	MESA C/TAMPO DE GRANITO, MED. 0,75 X 1,40 X	SP/DVPM	Materiais a Localizar	04/07/2007	R\$ 6,00	Bom
27381	MESA P/COMPUTADOR,TAMPO DE GRANITO,	JECV6/FMV	Salas do Cartório	04/07/2007	R\$ 6,00	Bom
27382	IMPRESSORA	SP/DVPM	Materiais a Localizar	05/07/2007	R\$ 6,00	Bom
27383	GUILHOTINA DE MESA	SP/DVPM	Materiais a Localizar	05/07/2007	R\$ 93,28	Ótimo
27384	GUILHOTINA DE MESA	ESMAM	Salas do Cartório	05/07/2007	R\$ 93,28	Ótimo
27385	GUILHOTINA DE MESA	SP/DVPM	Materiais a Localizar	05/07/2007	R\$ 93,28	Ótimo
27386	PERFURADORA PRENSA	SP/DVPM	Material com Avaria	05/07/2007	R\$ 357,00	Ótimo
27387	PERFURADORA PRENSA	STCERTAD/TJ	Setor de Certidão,Rep. Aut. Doc.	05/07/2007	R\$ 357,00	Ótimo
27388	PERFURADORA PRENSA	SP/DVPM	Estoque material novo	05/07/2007	R\$ 357,00	Ótimo
27389	MONITOR DE VIDEO.	SP/DVPM	Material com Avaria	05/07/2007	R\$ 6,00	Bom
27390	TECLADO.	SP/DVPM	Materiais a Localizar	05/07/2007	R\$ 6,00	Bom
27391	CPU.	SP/DVPM	Materiais a Localizar	05/07/2007	R\$ 6,00	Bom
27392	ESTABILIZADOR.	SINF/FMHR	Sala do Setor de Suporte/FMHR	05/07/2007	R\$ 6,00	Bom
27393	MESA P/COMPUTADOR,3	JECR15/FMV	Salas do Cartório	05/07/2007	R\$ 6,00	Bom
27394	IMPRESSORA	SP/DVPM	Material com Avaria	05/07/2007	R\$ 6,00	Bom
27395	ESTANTE DE FERRO,ABERTA,6 PRAT.CINZA,MED.	SP/DVPM	Materiais a Localizar	09/07/2007	R\$ 6,00	Bom
27396	MONITOR (ITAUTEC)	SP/DVPM	Material com Avaria	09/07/2007	R\$ 6,00	Ótimo
27397	CPU (ITAUTEC)	VCV20/FHR	Salas do Cartório	09/07/2007	R\$ 6,00	Ótimo
27398	TECLADO (ITAUTEC)	SP/DVPM	Material com Avaria	30/12/2005	R\$ 6,00	Bom
27399	CPU (ITAUTEC)	SP/DVPM	Material com Avaria	30/12/2005	R\$ 6,00	Bom
27400	MESA EM LAM.MELAMINICO,3 GAV.CINZA,MED.	STAJUI/FAM	Setor de Ajuizamento do FAM	09/07/2007	R\$ 187,00	Bom
27401	SUPORTE PARA CPU 2	JECR13/FMV	Salas do Cartório	30/12/2005	R\$ 6,00	Bom
27402	ESTABILIZADOR.	JECV5/FMV	Salas do Cartório	30/12/2005	R\$ 6,00	Bom
27403	BEBEDOIRO ELÉTRICO.	SP/DVPM	Material com Avaria	30/12/2005	R\$ 6,00	Bom
27404	MONITOR DE VIDEO.	SP/DVPM	Material com Avaria	09/07/2007	R\$ 6,00	Bom
27405	TECLADO.	SP/DVPM	Material com Avaria	09/07/2007	R\$ 6,00	Bom
27406	CPU.	SP/DVPM	Materiais a Localizar	09/07/2007	R\$ 6,00	Bom
27407	ESTABILIZADOR.	SP/DVPM	Materiais a Localizar	09/07/2007	R\$ 69,00	Bom
27408	ESCADA	SP/DVPM	Materiais a Localizar	09/07/2007	R\$ 6,00	Bom
27409	CADEIRA FIXA S/BRACOS, ASS./ENCOSTO	SCDR/FMV	Materiais a Localizar	10/07/2007	R\$ 6,00	Bom
27410	MESA P/IMPRESSORA C/SUPORTE P/PAPEL	STAJUI/FMV	Setor de Ajuizamento do FMV	10/07/2007	R\$ 6,00	Bom
27411	MONITOR DE VIDEO.	SP/DVPM	Material com Avaria	10/07/2007	R\$ 6,00	Bom
27412	MONITOR DE VIDEO.	STAJUI/FMV	Setor de Ajuizamento do FMV	10/07/2007	R\$ 6,00	Bom
27413	TECLADO.	SP/DVPM	Materiais a Localizar	10/07/2007	R\$ 6,00	Bom
27414	CPU.	SP/DVPM	Material com Avaria	10/07/2007	R\$ 6,00	Bom
27415	TECLADO.	SP/DVPM	Materiais a Localizar	10/07/2007	R\$ 6,00	Bom
27416	CPU.	SP/DVPM	Material com Avaria	10/07/2007	R\$ 6,00	Bom
27417	TECLADO.	SP/DVPM	Material com Avaria	10/07/2007	R\$ 6,00	Bom
27418	CPU.	SP/DVPM	Materiais a Localizar	10/07/2007	R\$ 6,00	Bom
27420	IMPRESSORA	SP/DVPM	Material com Avaria	11/07/2007	R\$ 6,00	Ótimo
27421	BEBEDOIRO ELÉTRICO.	SCDR/FMV	Materiais a Localizar	11/07/2007	R\$ 6,00	Bom
27422	MESA EM LAM.MELAMINICO CINZA, S/GAV. MED.	SCDR/FMV	Materiais a Localizar	11/07/2007	R\$ 6,00	Bom
27423	CADEIRA DE MADEIRA/ASSENTO E ENCOSTO	SCDR/FMV	Materiais a Localizar	11/07/2007	R\$ 6,00	Bom
27424	SWITCH 16 PORTAS	SP/DVPM	Material com Avaria	11/07/2007	R\$ 6,00	Bom
27425	NO-BREAK (CNJ)	SP/DVPM	Materiais a Localizar	11/07/2007	R\$ 6,00	Bom
27427	SWITCH 16 PORTAS	SP/DVPM	Materiais a Localizar	11/07/2007	R\$ 6,00	Bom
27428	SWITCH 16 PORTAS	SP/DVPM	Materiais a Localizar	11/07/2007	R\$ 6,00	Bom
27429	SWITCH 16 PORTAS	SP/DVPM	Materiais a Localizar	11/07/2007	R\$ 6,00	Bom
27430	SWITCH 16 PORTAS	SP/DVPM	Material com Avaria	11/07/2007	R\$ 6,00	Ótimo
27431	QUADRO COM MOLDURA DE ALUMÍNIO, VIDRO	SP/DVPM	Materiais a Localizar	11/07/2007	R\$ 6,00	Bom
27432	QUADRO C/ MOLDURA DE ALUMÍNIO, VIDRO	SP/DVPM	Materiais a Localizar	11/07/2007	R\$ 6,00	Bom
27433	QUADRO C/ MOLDURA DE ALUMÍNIO, VIDRO	SP/DVPM	Materiais a Localizar	11/07/2007	R\$ 6,00	Bom
27434	QUADRO C/ MOLDURA DE ALUMÍNIO, VIDRO	SP/DVPM	Materiais a Localizar	11/07/2007	R\$ 6,00	Bom
27435	QUADRO C/ MOLDURA DE ALUMÍNIO, VIDRO	SP/DVPM	Materiais a Localizar	11/07/2007	R\$ 6,00	Bom
27436	QUADRO C/ MOLDURA DE ALUMÍNIO, VIDRO	SP/DVPM	Materiais a Localizar	11/07/2007	R\$ 6,00	Bom
27437	QUADRO C/ MOLDURA DE ALUMÍNIO, VIDRO	SP/DVPM	Materiais a Localizar	11/07/2007	R\$ 6,00	Bom
27438	QUADRO C/ MOLDURA DE ALUMÍNIO, VIDRO	SP/DVPM	Materiais a Localizar	11/07/2007	R\$ 6,00	Bom
27439	QUADRO C/ MOLDURA DE ALUMÍNIO, VIDRO	SP/DVPM	Materiais a Localizar	11/07/2007	R\$ 6,00	Bom
27440	QUADRO C/ MOLDURA DE ALUMÍNIO, VIDRO	SP/DVPM	Materiais a Localizar	11/07/2007	R\$ 6,00	Bom
27441	QUADRO COM MOLDURA DE MADEIRA	SP/DVPM	Materiais a Localizar	11/07/2007	R\$ 6,00	Bom
27442	POLTRONA	SP/DVPM	Material com Avaria	12/07/2007	R\$ 175,00	Bom
27443	GAVETEIRO	GABDDJCP/TJ	Gabinete	12/07/2007	R\$ 145,00	Bom
27444	MONITOR DE VIDEO.	SP/DVPM	Material com Avaria	12/07/2007	R\$ 6,00	Bom
27445	ESTABILIZADOR.	SP/DVPM	Material com Avaria	12/07/2007	R\$ 6,00	Bom
27446	IMPRESSORA	SP/DVPM	Material com Avaria	12/07/2007	R\$ 6,00	Bom
27447	MESA P/COMPUTADOR,3	JECV12/FMV	Salas do Cartório	12/07/2007	R\$ 115,00	Bom
27448	CPU.	SP/DVPM	Material com Avaria	12/07/2007	R\$ 6,00	Bom
27449	TECLADO.	SP/DVPM	Material com Avaria	12/07/2007	R\$ 6,00	Bom
27450	IMPRESSORA	SINF/FMV	Materiais a Localizar	12/07/2007	R\$ 6,00	Bom
27451	CADEIRA FIXA C/BRACOS,ESPALDAR	JECR13/FMV	Salas do Cartório	30/12/2005	R\$ 139,00	Bom
27452	MONITOR (ITAUTEC)	SP/DVPM	Material com Avaria	30/12/2005	R\$ 6,00	Bom
27453	TECLADO.	SP/DVPM	Material com Avaria	30/12/2005	R\$ 6,00	Bom
27454	CPU (ITAUTEC)	SP/DVPM	Material com Avaria	30/12/2005	R\$ 6,00	Bom
27455	BALCÃO 2	STAJUI/FMV	Setor de Ajuizamento do FMV	13/07/2007	R\$ 6,00	Bom
27457	ESTANTE DE FERRO	SP/DVPM	Materiais a Localizar	13/07/2007	R\$ 6,00	Bom
27458	ESTANTE DE FERRO	SP/DVPM	Materiais a Localizar	13/07/2007	R\$ 6,00	Bom
27459	MESA DE MADEIRA,0,79 X 1,40 X 0,75	SP/DVPM	Material com Avaria	13/07/2007	R\$ 6,00	Bom
27460	RACK (ARMÁRIO DE FERRO)	SP/DVPM	Materiais a Localizar	13/07/2007	R\$ 6,00	Ótimo
27461	RACK (ARMÁRIO DE FERRO)	SP/DVPM	Materiais a Localizar	13/07/2007	R\$ 6,00	Ótimo
27462	AR CONDICIONADO	SP/DVPM	Material com Avaria	13/07/2007	R\$ 6,00	Bom
27463	GAVETEIRO	SP/DVPM	Material Disponível	16/07/2007	R\$ 6,00	Bom
27464	CPU (SERVIDOR)	SP/DVPM	Materiais a Localizar	18/07/2007	R\$ 6,00	Bom

27465	TECLADO.	SP/DVPM	Material com Avaria		18/07/2007	R\$ 6,00	Bom
27466	CPU.	SP/DVPM	Material com Avaria		18/07/2007	R\$ 6,00	Bom
27467	NO-BREAK (CNU)	SP/DVPM	Materiais a Localizar		18/07/2007	R\$ 6,00	Bom
27468	ACESSÓRIO DO PONTO ELETRÔNICO ASSECC POINT	SP/DVPM	Materiais a Localizar		18/07/2007	R\$ 6,00	Bom
27469	SWITCH 16 PORTAS	SP/DVPM	Material com Avaria		18/07/2007	R\$ 6,00	Bom
27470	SWITCH 16 PORTAS	SCDR/FMV	Materiais a Localizar		18/07/2007	R\$ 6,00	Bom
27471	DISTRIBUIDOR INTERNO OPTICO	SP/DVPM	Materiais a Localizar		18/07/2007	R\$ 6,00	Bom
27472	ARMARIO,2 PORTAS,LAM.MELAM.4	SP/DVPM	Materiais a Localizar		30/12/2005	R\$ 231,00	Bom
27473	CÂMERA FOTOGRAFICA DIGITAL	SP/DVPM	Materiais a Localizar		27/07/2007	R\$ 1.190,00	Ótimo
27474	TRIPÊ DE MESA PARA CÂMERA DIGITAL	SP/DVPM	Materiais a Localizar		27/07/2007	R\$ 55,00	Ótimo
27475	CÂMERA FOTOGRAFICA DIGITAL	SEC/CGJ	Secretaria Judiciária da C.G.J		27/07/2007	R\$ 499,00	Ótimo
27476	MINI-FILMADORA	SP/DVPM	Materiais a Localizar		27/07/2007	R\$ 1.041,00	Ótimo
27477	AR CONDICIONADO	CIMAU/1V	Salas do Cartório		30/07/2007	R\$ 3.835,00	Ótimo
27478	AR CONDICIONADO	SP/DVPM	Juiz. da Inf. e Juv. Infrac.:		30/07/2007	R\$ 3.835,00	Ótimo
27479	APARELHO FONE/FAX	SP/DVPM	Materiais a Localizar		01/08/2007	R\$ 322,00	Ótimo
27480	APARELHO FONE/FAX	SCCCV2/TJ	Secretaria da 2ª Câmara Cível		01/08/2007	R\$ 322,00	Ótimo
27481	APARELHO FONE/FAX	SP/DVPM	Materiais a Localizar		01/08/2007	R\$ 322,00	Ótimo
27482	APARELHO FONE/FAX	SP/DVPM	Materiais a Localizar		01/08/2007	R\$ 322,00	Ótimo
27483	APARELHO FONE/FAX	VCM8/FHR	Salas do Cartório		01/08/2007	R\$ 322,00	Ótimo
27484	APARELHO FONE/FAX	SP/DVPM	Material com Avaria		01/08/2007	R\$ 322,00	Ótimo
27485	APARELHO FONE/FAX	SP/DVPM	Material com Avaria		01/08/2007	R\$ 322,00	Ótimo
27486	APARELHO FONE/FAX	SP/DVPM	Material com Avaria		01/08/2007	R\$ 322,00	Ótimo
27487	APARELHO FONE/FAX	VCV2/FHR	Salas do Cartório		01/08/2007	R\$ 322,00	Ótimo
27488	APARELHO FONE/FAX	SP/DVPM	Material com Avaria		01/08/2007	R\$ 322,00	Ótimo
27489	APARELHO FONE/FAX	SEC/CGJ	Secretaria Judiciária da C.G.J		01/08/2007	R\$ 322,00	Ótimo
27490	APARELHO FONE/FAX	VCV20/FHR	Salas do Cartório		01/08/2007	R\$ 322,00	Ótimo
27491	APARELHO FONE/FAX	SP/DVPM	Material com Avaria		01/08/2007	R\$ 322,00	Ótimo
27492	APARELHO FONE/FAX	SP/DVPM	Material com Avaria		01/08/2007	R\$ 322,00	Ótimo
27493	APARELHO FONE/FAX	DVPESSOAL/TJ	Divisão de Pessoal		01/08/2007	R\$ 322,00	Ótimo
27494	BEBEDOURO ELÉTRICO.	VFAM7/FHR	Materiais a Localizar		02/08/2007	R\$ 340,00	Ótimo
27495	BEBEDOURO ELÉTRICO.	SP/DVPM	Material com Avaria		02/08/2007	R\$ 340,00	Ótimo
27496	BEBEDOURO ELÉTRICO.	SP/DVPM	Materiais a Localizar		02/08/2007	R\$ 340,00	Ótimo
27497	BEBEDOURO ELÉTRICO.	SP/DVPM	Material com Avaria		02/08/2007	R\$ 340,00	Ótimo
27498	BEBEDOURO ELÉTRICO.	SP/DVPM	Materiais a Localizar		02/08/2007	R\$ 340,00	Ótimo
27499	BEBEDOURO ELÉTRICO.	SP/DVPM	Materiais a Localizar		02/08/2007	R\$ 340,00	Ótimo
27500	BEBEDOURO ELÉTRICO.	SP/DVPM	Material com Avaria		02/08/2007	R\$ 340,00	Ótimo
27501	BEBEDOURO ELÉTRICO.	VFAM6/FHR	SALAS DO CARTÓRIO		02/08/2007	R\$ 340,00	Ótimo
27502	BEBEDOURO ELÉTRICO.	STAM/TJ	RECEPÇÃO		02/08/2007	R\$ 340,00	Ótimo
27503	BEBEDOURO ELÉTRICO.	SP/DVPM	Materiais a Localizar		02/08/2007	R\$ 340,00	Ótimo
27504	BEBEDOURO ELÉTRICO.	SP/DVPM	Material com Avaria		02/08/2007	R\$ 340,00	Ótimo
27505	BEBEDOURO ELÉTRICO.	SP/DVPM	Material com Avaria		02/08/2007	R\$ 340,00	Ótimo
27506	BEBEDOURO ELÉTRICO.	VCM9/FHR	Salas do Cartório		02/08/2007	R\$ 340,00	Ótimo
27507	BEBEDOURO ELÉTRICO.	SP/DVPM	Materiais a Localizar		02/08/2007	R\$ 340,00	Ótimo
27508	BEBEDOURO ELÉTRICO.	SP/DVPM	Materiais a Localizar		02/08/2007	R\$ 340,00	Ótimo
27509	BEBEDOURO ELÉTRICO.	STMAN/TJ	Setor de manutenção TJA		02/08/2007	R\$ 340,00	Ótimo
27510	BEBEDOURO ELÉTRICO.	CIMAN/1JE	Salas do Cartório		02/08/2007	R\$ 340,00	Ótimo
27511	BEBEDOURO ELÉTRICO.	SP/DVPM	Material com Avaria		02/08/2007	R\$ 340,00	Ótimo
27512	BEBEDOURO ELÉTRICO.	SP/DVPM	Material com Avaria		02/08/2007	R\$ 340,00	Ótimo
27513	BEBEDOURO ELÉTRICO.	SP/DVPM	Material com Avaria		02/08/2007	R\$ 340,00	Ótimo
27514	BEBEDOURO ELÉTRICO.	SP/DVPM	Materiais a Localizar		02/08/2007	R\$ 340,00	Ótimo
27515	BEBEDOURO ELÉTRICO.	SP/DVPM	Materiais a Localizar		02/08/2007	R\$ 340,00	Ótimo
27516	BEBEDOURO ELÉTRICO.	SP/DVPM	Material com Avaria		02/08/2007	R\$ 340,00	Ótimo
27517	ESCADA 2	SP/DVPM	Materiais a Localizar		20/08/2007	R\$ 296,00	Ótimo
27518	ESCADA 2	SP/DVPM	Materiais a Localizar		20/08/2007	R\$ 296,00	Ótimo
27519	ESCADA 2	SP/DVPM	Materiais a Localizar		20/08/2007	R\$ 296,00	Ótimo
27520	ESCADA 2	SP/DVPM	Materiais a Localizar		20/08/2007	R\$ 296,00	Ótimo
27521	ESCADA 2	STMAN/TJ	Setor de manutenção TJA		20/08/2007	R\$ 296,00	Ótimo
27522	ALICATE AMPERIMETRO	SP/DVPM	Materiais a Localizar		24/08/2007	R\$ 158,00	Ótimo
27523	ALICATE AMPERIMETRO	SP/DVPM	Materiais a Localizar		24/08/2007	R\$ 158,00	Ótimo
27524	ALICATE AMPERIMETRO	SP/DVPM	Materiais a Localizar		24/08/2007	R\$ 158,00	Ótimo
27525	ALICATE AMPERIMETRO	SP/DVPM	Materiais a Localizar		24/08/2007	R\$ 158,00	Ótimo
27526	CAIXA PARA FERRAMENTAS	SP/DVPM	Materiais a Localizar		24/08/2007	R\$ 48,00	Ótimo
27527	GAVETEIRO VOLANTE C/2 GAVETAS	DVCKERIM/TJ	Sala da Divisão de Cerimonial		24/08/2007	R\$ 342,68	Ótimo
27528	FRIGOBAR.	VCM2/FHR	Salas do Cartório		25/09/2007	R\$ 490,00	Ótimo
27529	FRIGOBAR.	SP/DVPM	Materiais a Localizar		25/09/2007	R\$ 490,00	Ótimo
27530	FRIGOBAR.	SP/DVPM	Materiais a Localizar		25/09/2007	R\$ 490,00	Ótimo
27531	APARELHO FONE/FAX	SP/DVPM	Material com Avaria		15/10/2007	R\$ 399,00	Ótimo
27533	APARELHO FONE/FAX	SP/DVPM	Material com Avaria		15/10/2007	R\$ 399,00	Ótimo
27534	APARELHO FONE/FAX	SP/DVPM	Material com Avaria		15/10/2007	R\$ 399,00	Ótimo
27535	APARELHO FONE/FAX	SEC/CGJ	Secretaria Judiciária da C.G.J		15/10/2007	R\$ 399,00	Ótimo
27536	MONITOR DE VIDEO LCD, 17 POLEGADAS	SP/DVPM	Materiais a Localizar		16/10/2007	R\$ 6,00	Bom
27537	MONITOR DE VIDEO LCD, 17 POLEGADAS	SP/DVPM	Material com Avaria		16/10/2007	R\$ 6,00	Bom
27538	CPU (SERVIDOR)	PROJUDI/SIPAM	Salas do Cartório		16/10/2007	R\$ 82.850,00	Bom
27539	CPU (SERVIDOR)	PROJUDI/SIPAM	Salas do Cartório		16/10/2007	R\$ 82.850,00	Bom
27540	CAIXA ACÚSTICA	SP/DVPM	Materiais a Localizar		17/10/2007	R\$ 1.418,00	Ótimo
27541	CAIXA ACÚSTICA	SP/DVPM	Materiais a Localizar		17/10/2007	R\$ 1.418,00	Ótimo
27542	CAIXA ACÚSTICA	SP/DVPM	Materiais a Localizar		17/10/2007	R\$ 1.418,00	Ótimo
27543	CAIXA ACÚSTICA	SP/DVPM	Materiais a Localizar		17/10/2007	R\$ 1.418,00	Ótimo
27544	CAIXA ACÚSTICA	SP/DVPM	Materiais a Localizar		17/10/2007	R\$ 1.418,00	Ótimo
27545	CAIXA ACÚSTICA	SP/DVPM	Materiais a Localizar		17/10/2007	R\$ 1.418,00	Ótimo
27546	CAIXA ACÚSTICA	SP/DVPM	Materiais a Localizar		17/10/2007	R\$ 1.418,00	Ótimo
27547	CAIXA ACÚSTICA	SP/DVPM	Materiais a Localizar		17/10/2007	R\$ 1.418,00	Ótimo
27548	TRANSMISSOR/RECEPTOR DE MICROFONE SEM FIO	SP/DVPM	Materiais a Localizar		17/10/2007	R\$ 2.788,00	Ótimo
27549	TRANSMISSOR/RECEPTOR DE MICROFONE SEM FIO	SP/DVPM	Materiais a Localizar		17/10/2007	R\$ 2.788,00	Ótimo
27550	TRANSMISSOR/RECEPTOR DE MICROFONE SEM FIO	SP/DVPM	Materiais a Localizar		17/10/2007	R\$ 2.788,00	Ótimo
27551	TRANSMISSOR/RECEPTOR DE MICROFONE SEM FIO	SP/DVPM	Materiais a Localizar		17/10/2007	R\$ 2.788,00	Ótimo
27552	CAIXA DE SOM AMPLIFICADA	PTJ/FHR	Salao Nobre - FHR		17/10/2007	R\$ 785,00	Ótimo
27553	CAIXA DE SOM AMPLIFICADA	PTJ/FHR	Salao Nobre - FHR		17/10/2007	R\$ 785,00	Ótimo
27554	AMPLIFICADOR DE SOM	SP/DVPM	Materiais a Localizar		18/10/2007	R\$ 3.874,00	Ótimo
27555	AMPLIFICADOR DE SOM	SP/DVPM	Materiais a Localizar		18/10/2007	R\$ 3.874,00	Ótimo
27556	SUPORTE PARA VIDEO PROJETER	SP/DVPM	Estoque material novo		18/10/2007	R\$ 645,00	Ótimo
27557	FILTRO DE LINHA	SP/DVPM	Materiais a Localizar		19/10/2007	R\$ 285,00	Ótimo

27558	GRAVADOR E CONVERSOR DE SOM DIGITAL	SP/DVPM	Materiais a Localizar		19/10/2007	R\$ 495,00	Ótimo
27559	MONITOR DE VIDEO DE 19 POLEGADAS	SP/DVPM	Materiais a Localizar		19/10/2007	R\$ 1.200,00	Ótimo
27560	TECLADO.	SP/DVPM	Materiais a Localizar		19/10/2007	R\$ 50,00	Ótimo
27561	CPU.	SP/DVPM	Material com Avaria		19/10/2007	R\$ 4.495,00	Ótimo
27562	MESA DE SOM 12 CANAIS - YAMAHA	STAPP/TJ	Sala de som do pleno		19/10/2007	R\$ 27.900,00	Ótimo
27563	RACK (ARMÁRIO DE FERRO)	SP/DVPM	Materiais a Localizar		19/10/2007	R\$ 2.390,00	Ótimo
27564	SUPORTE PARA CABOS, 28 VIAS	SP/DVPM	Materiais a Localizar		19/10/2007	R\$ 2.170,00	Ótimo
27565	MESA SEM GAVETA	VCM4/FHR	Salas do Cartório		19/10/2007	R\$ 1.950,00	Ótimo
27566	TELA DE PROJEÇÃO	SP/DVPM	Materiais a Localizar		19/10/2007	R\$ 4.554,00	Ótimo
27567	VERGALHÃO ROSCA TOTAL GALVANIZADO 3/8X3M	SP/DVPM	Materiais a Localizar		19/10/2007	R\$ 145,00	Ótimo
27568	VERGALHÃO ROSCA TOTAL GALVANIZADO 3/8X3M	SP/DVPM	Materiais a Localizar		19/10/2007	R\$ 145,00	Ótimo
27569	VERGALHÃO ROSCA TOTAL GALVANIZADO 3/8X3M	SP/DVPM	Materiais a Localizar		19/10/2007	R\$ 145,00	Ótimo
27570	VERGALHÃO ROSCA TOTAL GALVANIZADO 3/8X3M	SP/DVPM	Materiais a Localizar		19/10/2007	R\$ 145,00	Ótimo
27571	FONE DE OUVIDO (HEADPHONE)	SP/DVPM	Materiais a Localizar		19/10/2007	R\$ 285,00	Ótimo
27572	MONITOR DE VIDEO LCD, 17 POLEGADAS	SP/DVPM	Materiais a Localizar		19/10/2007	R\$ 430,00	Ótimo
27573	MONITOR DE VIDEO LCD, 17 POLEGADAS	SP/DVPM	Materiais a Localizar		19/10/2007	R\$ 430,00	Ótimo
27574	MONITOR DE VIDEO LCD, 17 POLEGADAS	SP/DVPM	Materiais a Localizar		19/10/2007	R\$ 430,00	Ótimo
27575	TECLADO.	SP/DVPM	Materiais a Localizar		19/10/2007	R\$ 36,97	Ótimo
27576	TECLADO.	SP/DVPM	Materiais a Localizar		19/10/2007	R\$ 36,97	Ótimo
27577	TECLADO.	SP/DVPM	Materiais a Localizar		19/10/2007	R\$ 36,97	Ótimo
27578	CPU.	SP/DVPM	Materiais a Localizar		19/10/2007	R\$ 1.729,03	Ótimo
27579	CPU.	SP/DVPM	Materiais a Localizar		19/10/2007	R\$ 1.729,03	Ótimo
27580	CPU.	SINF/FLFR	Sala do Setor de Suporte/FLFR		19/10/2007	R\$ 1.729,03	Ótimo
27581	MONITOR DE VIDEO LCD, 17 POLEGADAS	VFAM2/FLFR	Salas do Cartório		19/10/2007	R\$ 430,00	Ótimo
27582	MONITOR DE VIDEO LCD, 17 POLEGADAS	SINF/FLFR	Materiais a Localizar		19/10/2007	R\$ 430,00	Ótimo
27583	MONITOR DE VIDEO LCD, 17 POLEGADAS	DVTIC/TJ	Sala da Div. Tec. Inf. e		19/10/2007	R\$ 430,00	Ótimo
27584	MONITOR DE VIDEO LCD, 17 POLEGADAS	SP/DVPM	Materiais a Localizar		19/10/2007	R\$ 430,00	Ótimo
27585	MONITOR DE VIDEO LCD, 17 POLEGADAS	SP/DVPM	Materiais a Localizar		19/10/2007	R\$ 430,00	Ótimo
27586	MONITOR DE VIDEO LCD, 17 POLEGADAS	CI/TAB/1V	Salas do Cartório		19/10/2007	R\$ 430,00	Ótimo
27587	MONITOR DE VIDEO LCD, 17 POLEGADAS	SP/DVPM	Materiais a Localizar		19/10/2007	R\$ 430,00	Ótimo
27588	MONITOR DE VIDEO LCD, 17 POLEGADAS	CIGUAJA	Salas do Cartório		19/10/2007	R\$ 430,00	Ótimo
27589	MONITOR DE VIDEO LCD, 17 POLEGADAS	CIGUAJA	Salas do Cartório		19/10/2007	R\$ 430,00	Ótimo
27590	MONITOR DE VIDEO LCD, 17 POLEGADAS	CIPAR/1JE	Salas do Cartório		19/10/2007	R\$ 430,00	Ótimo
27591	MONITOR DE VIDEO LCD, 17 POLEGADAS	SP/DVPM	Materiais a Localizar		19/10/2007	R\$ 430,00	Ótimo
27592	MONITOR DE VIDEO LCD, 17 POLEGADAS	SP/DVPM	Material com Avaria		19/10/2007	R\$ 430,00	Ótimo
27593	MONITOR DE VIDEO LCD, 17 POLEGADAS	CIGUAJA	Salas do Cartório		19/10/2007	R\$ 430,00	Ótimo
27594	MONITOR DE VIDEO LCD, 17 POLEGADAS	SP/DVPM	Materiais a Localizar		19/10/2007	R\$ 430,00	Ótimo
27595	MONITOR DE VIDEO LCD, 17 POLEGADAS	SP/DVPM	Material com Avaria		19/10/2007	R\$ 430,00	Ótimo
27596	MONITOR DE VIDEO LCD, 17 POLEGADAS	VFAM2/FLFR	Salas do Cartório		19/10/2007	R\$ 430,00	Ótimo
27597	MONITOR DE VIDEO LCD, 17 POLEGADAS	SP/DVPM	Material com Avaria		19/10/2007	R\$ 430,00	Ótimo
27598	MONITOR DE VIDEO LCD, 17 POLEGADAS	SP/DVPM	Materiais a Localizar		19/10/2007	R\$ 430,00	Ótimo
27599	MONITOR DE VIDEO LCD, 17 POLEGADAS	CISPOLIV	Salas do Cartório		19/10/2007	R\$ 430,00	Ótimo
27600	MONITOR DE VIDEO LCD, 17 POLEGADAS	CIBCONS	Salas do Cartório		19/10/2007	R\$ 430,00	Ótimo
27601	MONITOR DE VIDEO LCD, 17 POLEGADAS	CIPAR/1JE	Salas do Cartório		19/10/2007	R\$ 430,00	Ótimo
27602	MONITOR DE VIDEO LCD, 17 POLEGADAS	SP/DVPM	Material com Avaria		19/10/2007	R\$ 430,00	Ótimo
27603	MONITOR DE VIDEO LCD, 17 POLEGADAS	CIAPUI	Salas do Cartório		19/10/2007	R\$ 430,00	Ótimo
27604	MONITOR DE VIDEO LCD, 17 POLEGADAS	CIJUTAI	Salas do Cartório		19/10/2007	R\$ 430,00	Ótimo
27605	MONITOR DE VIDEO LCD, 17 POLEGADAS	CINARIPU	Salas do Cartório		19/10/2007	R\$ 430,00	Ótimo
27606	MONITOR DE VIDEO LCD, 17 POLEGADAS	CISAICA	Salas do Cartório		19/10/2007	R\$ 430,00	Ótimo
27607	MONITOR DE VIDEO LCD, 17 POLEGADAS	CISGCACH	Salas do Cartório		19/10/2007	R\$ 430,00	Ótimo
27608	MONITOR DE VIDEO LCD, 17 POLEGADAS	SP/DVPM	Materiais a Localizar		19/10/2007	R\$ 430,00	Ótimo
27609	MONITOR DE VIDEO LCD, 17 POLEGADAS	CIBACRE	Salas do Cartório		19/10/2007	R\$ 430,00	Ótimo
27611	MONITOR DE VIDEO LCD, 17 POLEGADAS	SP/DVPM	Materiais a Localizar		19/10/2007	R\$ 430,00	Ótimo
27612	MONITOR DE VIDEO LCD, 17 POLEGADAS	SINF/FLFR	Materiais a Localizar		19/10/2007	R\$ 430,00	Ótimo
27613	MONITOR DE VIDEO LCD, 17 POLEGADAS	SP/DVPM	Materiais a Localizar		19/10/2007	R\$ 430,00	Ótimo
27614	MONITOR DE VIDEO LCD, 17 POLEGADAS	DVTIC/TJ	Sala da Div. Tec. Inf. e		19/10/2007	R\$ 430,00	Ótimo
27615	MONITOR DE VIDEO LCD, 17 POLEGADAS	CINHAMU	Salas do Cartório		19/10/2007	R\$ 430,00	Ótimo
27616	MONITOR DE VIDEO LCD, 17 POLEGADAS	CIRPEVA	Salas do Cartório		19/10/2007	R\$ 430,00	Ótimo
27617	MONITOR DE VIDEO LCD, 17 POLEGADAS	CIITAMA	Salas do Cartório		19/10/2007	R\$ 430,00	Ótimo
27618	MONITOR DE VIDEO LCD, 17 POLEGADAS	CIMAU/2V	Salas do Cartório		19/10/2007	R\$ 430,00	Ótimo
27619	MONITOR DE VIDEO LCD, 17 POLEGADAS	CIMAU/2V	Salas do Cartório		19/10/2007	R\$ 430,00	Ótimo
27620	MONITOR DE VIDEO LCD, 17 POLEGADAS	CIPAR/1JE	Salas do Cartório		19/10/2007	R\$ 430,00	Ótimo
27621	MONITOR DE VIDEO LCD, 17 POLEGADAS	SP/DVPM	Materiais a Localizar		19/10/2007	R\$ 430,00	Ótimo
27622	MONITOR DE VIDEO LCD, 17 POLEGADAS	CIMAU/2V	Salas do Cartório		19/10/2007	R\$ 430,00	Ótimo
27623	MONITOR DE VIDEO LCD, 17 POLEGADAS	CINHAMU	Salas do Cartório		19/10/2007	R\$ 430,00	Ótimo
27624	MONITOR DE VIDEO LCD, 17 POLEGADAS	PROJUDI/SIPAM	Salas do Cartório		19/10/2007	R\$ 430,00	Ótimo
27625	MONITOR DE VIDEO LCD, 17 POLEGADAS	PROJUDI/SIPAM	Salas do Cartório		19/10/2007	R\$ 430,00	Ótimo
27626	MONITOR DE VIDEO LCD, 17 POLEGADAS	VFAM2/FLFR	Salas do Cartório		19/10/2007	R\$ 430,00	Ótimo
27627	MONITOR DE VIDEO LCD, 17 POLEGADAS	DVTIC/TJ	Sala do Setor de Suporte do TJAM		19/10/2007	R\$ 430,00	Ótimo
27628	MONITOR DE VIDEO LCD, 17 POLEGADAS	GABDDMC/TJ	Gabinete		19/10/2007	R\$ 430,00	Ótimo
27629	MONITOR DE VIDEO LCD, 17 POLEGADAS	CIPAR/1JE	Salas do Cartório		19/10/2007	R\$ 430,00	Ótimo
27630	MONITOR DE VIDEO LCD, 17 POLEGADAS	SP/DVPM	Materiais a Localizar		19/10/2007	R\$ 430,00	Ótimo
27631	MONITOR DE VIDEO LCD, 17 POLEGADAS	SP/DVPM	Materiais a Localizar		19/10/2007	R\$ 430,00	Ótimo
27632	MONITOR DE VIDEO LCD, 17 POLEGADAS	SP/DVPM	Materiais a Localizar		19/10/2007	R\$ 430,00	Ótimo
27633	MONITOR DE VIDEO LCD, 17 POLEGADAS	VFAM8/FHR	Materiais a Localizar		19/10/2007	R\$ 430,00	Ótimo
27634	MONITOR DE VIDEO LCD, 17 POLEGADAS	SP/DVPM	Materiais a Localizar		19/10/2007	R\$ 430,00	Ótimo
27635	MONITOR DE VIDEO LCD, 17 POLEGADAS	CIHU/2V	Salas do Cartório		19/10/2007	R\$ 430,00	Ótimo
27636	MONITOR DE VIDEO LCD, 17 POLEGADAS	SP/DVPM	Materiais a Localizar		19/10/2007	R\$ 430,00	Ótimo
27637	MONITOR DE VIDEO LCD, 17 POLEGADAS	CISPOLIV	Salas do Cartório		19/10/2007	R\$ 430,00	Ótimo
27638	MONITOR DE VIDEO LCD, 17 POLEGADAS	CICARAU	Salas do Cartório		19/10/2007	R\$ 430,00	Ótimo
27639	MONITOR DE VIDEO LCD, 17 POLEGADAS	CIMAU/2V	Salas do Cartório		19/10/2007	R\$ 430,00	Ótimo
27640	MONITOR DE VIDEO LCD, 17 POLEGADAS	SP/DVPM	Material com Avaria		19/10/2007	R\$ 430,00	Ótimo
27641	MONITOR DE VIDEO LCD, 17 POLEGADAS	GABDDJC/PT	Gabinete		19/10/2007	R\$ 430,00	Ótimo
27642	MONITOR DE VIDEO LCD, 17 POLEGADAS	SP/DVPM	Materiais a Localizar		19/10/2007	R\$ 430,00	Ótimo
27643	MONITOR DE VIDEO LCD, 17 POLEGADAS	SP/DVPM	Materiais a Localizar		19/10/2007	R\$ 430,00	Ótimo
27644	MONITOR DE VIDEO LCD, 17 POLEGADAS	SP/DVPM	Materiais a Localizar		19/10/2007	R\$ 430,00	Ótimo
27645	MONITOR DE VIDEO LCD, 17 POLEGADAS	CIMAU/2V	Salas do Cartório		19/10/2007	R\$ 430,00	Ótimo
27646	MONITOR DE VIDEO LCD, 17 POLEGADAS	VCM11/FHR	Salas do Cartório		19/10/2007	R\$ 430,00	Ótimo
27647	MONITOR DE VIDEO LCD, 17 POLEGADAS	SP/DVPM	Materiais a Localizar		19/10/2007	R\$ 430,00	Ótimo
27648	MONITOR DE VIDEO LCD, 17 POLEGADAS	PROJUDI/SIPAM	Salas do Cartório		19/10/2007	R\$ 430,00	Ótimo
27649	MONITOR DE VIDEO LCD, 17 POLEGADAS	CIIRAN/2V	Salas do Cartório		19/10/2007	R\$ 430,00	Ótimo
27650	MONITOR DE VIDEO LCD, 17 POLEGADAS	CIIRAN/2V	Salas do Cartório		19/10/2007	R\$ 430,00	Ótimo

O original deste documento é eletrônico e foi assinado digitalmente por EDUARDO MARTINS DE SOUZA e DOMINGOS JORGE CHALUB PEREIRA. Para verificar a autenticidade desta cópia impressa, acesse o site <https://cafi.iam.ufrpb.br/apendico120618.htm> e informe o processo J/AM 2021/001836 e o código QR-9999-IBR-X-484C.

27651	MONITOR DE VIDEO LCD, 17 POLEGADAS	VTJ3/FHR	Secretaria		19/10/2007	R\$ 430,00	Ótimo
27652	MONITOR DE VIDEO LCD, 17 POLEGADAS	SP/DVPM	Materiais a Localizar		19/10/2007	R\$ 430,00	Ótimo
27653	MONITOR DE VIDEO LCD, 17 POLEGADAS	SP/DVPM	Materiais a Localizar		19/10/2007	R\$ 430,00	Ótimo
27654	MONITOR DE VIDEO LCD, 17 POLEGADAS	SP/DVPM	Material com Avaria		19/10/2007	R\$ 430,00	Ótimo
27655	MONITOR DE VIDEO LCD, 17 POLEGADAS	SP/DVPM	Salas do Cartório		19/10/2007	R\$ 430,00	Ótimo
27656	MONITOR DE VIDEO LCD, 17 POLEGADAS	SP/DVPM	Materiais a Localizar		19/10/2007	R\$ 430,00	Ótimo
27657	MONITOR DE VIDEO LCD, 17 POLEGADAS	CIHU/1JE	Salas do Cartório		19/10/2007	R\$ 430,00	Ótimo
27658	TECLADO.	SP/DVPM	Material Disponível		19/10/2007	R\$ 36,97	Ótimo
27659	TECLADO.	CIPAR/1JE	Salas do Cartório		19/10/2007	R\$ 36,97	Ótimo
27660	TECLADO.	SP/DVPM	Materiais a Localizar		19/10/2007	R\$ 36,97	Ótimo
27661	TECLADO.	SP/DVPM	Materiais a Localizar		19/10/2007	R\$ 36,97	Ótimo
27662	TECLADO.	SP/DVPM	Materiais a Localizar		19/10/2007	R\$ 36,97	Ótimo
27663	TECLADO.	SP/DVPM	Materiais a Localizar		19/10/2007	R\$ 36,97	Ótimo
27664	TECLADO.	SP/DVPM	Materiais a Localizar		19/10/2007	R\$ 36,97	Ótimo
27665	TECLADO.	SP/DVPM	Materiais a Localizar		19/10/2007	R\$ 36,97	Ótimo
27666	TECLADO.	CICARAU	Salas do Cartório		19/10/2007	R\$ 36,97	Ótimo
27667	TECLADO.	SP/DVPM	Materiais a Localizar		19/10/2007	R\$ 36,97	Ótimo
27668	TECLADO.	SP/DVPM	Material com Avaria		19/10/2007	R\$ 36,97	Ótimo
27669	TECLADO.	CIPAR/1JE	Salas do Cartório		19/10/2007	R\$ 36,97	Ótimo
27670	TECLADO.	SP/DVPM	Material com Avaria		19/10/2007	R\$ 36,97	Ótimo
27671	TECLADO.	PROJUDI/SIPAM	Salas do Cartório		19/10/2007	R\$ 36,97	Ótimo
27672	TECLADO.	CPL/TJAM	Salas do Cartório		19/10/2007	R\$ 36,97	Ótimo
27673	TECLADO.	SP/DVPM	Materiais a Localizar		19/10/2007	R\$ 36,97	Ótimo
27674	TECLADO.	SP/DVPM	Juiz. da Inf. e Juv. Infrac.:		19/10/2007	R\$ 36,97	Ótimo
27675	TECLADO.	SP/DVPM	Material com Avaria		19/10/2007	R\$ 36,97	Ótimo
27676	TECLADO.	CISPOLIV	Salas do Cartório		19/10/2007	R\$ 36,97	Ótimo
27677	TECLADO.	CISAICA	Salas do Cartório		19/10/2007	R\$ 36,97	Ótimo
27678	TECLADO.	SP/DVPM	Materiais a Localizar		19/10/2007	R\$ 36,97	Ótimo
27679	TECLADO.	CIRPEVA	Salas do Cartório		19/10/2007	R\$ 36,97	Ótimo
27680	TECLADO.	SP/DVPM	Materiais a Localizar		19/10/2007	R\$ 36,97	Ótimo
27681	TECLADO.	CIRPEVA	Salas do Cartório		19/10/2007	R\$ 36,97	Ótimo
27683	TECLADO.	SP/DVPM	Materiais a Localizar		19/10/2007	R\$ 36,97	Ótimo
27684	TECLADO.	SP/DVPM	Materiais a Localizar		19/10/2007	R\$ 36,97	Ótimo
27685	TECLADO.	SP/DVPM	Material com Avaria		19/10/2007	R\$ 36,97	Ótimo
27686	TECLADO.	SP/DVPM	Material com Avaria		19/10/2007	R\$ 36,97	Ótimo
27687	TECLADO.	SP/DVPM	Materiais a Localizar		19/10/2007	R\$ 36,97	Ótimo
27688	TECLADO.	SP/DVPM	Materiais a Localizar		19/10/2007	R\$ 36,97	Ótimo
27689	TECLADO.	SP/DVPM	Materiais a Localizar		19/10/2007	R\$ 36,97	Ótimo
27690	TECLADO.	SP/DVPM	Materiais a Localizar		19/10/2007	R\$ 36,97	Ótimo
27691	TECLADO.	CIMAU/1V	Salas do Cartório		19/10/2007	R\$ 36,97	Ótimo
27692	TECLADO.	CIMAU/1V	Salas do Cartório		19/10/2007	R\$ 36,97	Ótimo
27693	TECLADO.	SP/DVPM	Material com Avaria		19/10/2007	R\$ 36,97	Ótimo
27694	TECLADO.	CIMAU/2V	Salas do Cartório		19/10/2007	R\$ 36,97	Ótimo
27695	TECLADO.	SP/DVPM	Material com Avaria		19/10/2007	R\$ 36,97	Ótimo
27696	TECLADO.	SP/DVPM	Materiais a Localizar		19/10/2007	R\$ 36,97	Ótimo
27697	TECLADO.	SP/DVPM	Materiais a Localizar		19/10/2007	R\$ 36,97	Ótimo
27698	TECLADO.	SINF/FLFR	Materiais a Localizar		19/10/2007	R\$ 36,97	Ótimo
27699	TECLADO.	VFAM2/FLFR	Salas do Cartório		19/10/2007	R\$ 36,97	Ótimo
27700	TECLADO.	SP/DVPM	Materiais a Localizar		19/10/2007	R\$ 36,97	Ótimo
27701	TECLADO.	SP/DVPM	Materiais a Localizar		19/10/2007	R\$ 36,97	Ótimo
27702	TECLADO.	SP/DVPM	Materiais a Localizar		19/10/2007	R\$ 36,97	Ótimo
27703	TECLADO.	SP/DVPM	Materiais a Localizar		19/10/2007	R\$ 36,97	Ótimo
27704	TECLADO.	CIPAR/1JE	Salas do Cartório		19/10/2007	R\$ 36,97	Ótimo
27705	TECLADO.	CIBCONS	Salas do Cartório		19/10/2007	R\$ 36,97	Ótimo
27706	TECLADO.	SP/DVPM	Materiais a Localizar		19/10/2007	R\$ 36,97	Ótimo
27707	TECLADO.	SP/DVPM	Materiais a Localizar		19/10/2007	R\$ 36,97	Ótimo
27708	TECLADO.	SP/DVPM	Material com Avaria		19/10/2007	R\$ 36,97	Ótimo
27709	TECLADO.	CINHAMU	Salas do Cartório		19/10/2007	R\$ 36,97	Ótimo
27710	TECLADO.	CIJUTAI	Salas do Cartório		19/10/2007	R\$ 36,97	Ótimo
27711	TECLADO.	SP/DVPM	Materiais a Localizar		19/10/2007	R\$ 36,97	Ótimo
27712	TECLADO.	PROJUDI/SIPAM	Salas do Cartório		19/10/2007	R\$ 36,97	Ótimo
27713	TECLADO.	CIGUAJA	Salas do Cartório		19/10/2007	R\$ 36,97	Ótimo
27714	TECLADO.	SP/DVPM	Materiais a Localizar		19/10/2007	R\$ 36,97	Ótimo
27715	TECLADO.	SINF/FMHR	Materiais a Localizar		19/10/2007	R\$ 36,97	Ótimo
27716	TECLADO.	SP/DVPM	Materiais a Localizar		19/10/2007	R\$ 36,97	Ótimo
27717	TECLADO.	SP/DVPM	Material com Avaria		19/10/2007	R\$ 36,97	Ótimo
27718	TECLADO.	CIMAU/1V	Salas do Cartório		19/10/2007	R\$ 36,97	Ótimo
27719	TECLADO.	CIPAR/1JE	Salas do Cartório		19/10/2007	R\$ 36,97	Ótimo
27720	TECLADO.	CINHAMU	Salas do Cartório		19/10/2007	R\$ 36,97	Ótimo
27722	TECLADO.	CIBACRE	Salas do Cartório		19/10/2007	R\$ 36,97	Ótimo
27723	TECLADO.	CIGUAJA	Salas do Cartório		19/10/2007	R\$ 36,97	Ótimo
27724	TECLADO.	PROJUDI/SIPAM	Salas do Cartório		19/10/2007	R\$ 36,97	Ótimo
27725	TECLADO.	CIGUAJA	Salas do Cartório		19/10/2007	R\$ 36,97	Ótimo
27726	TECLADO.	CIIRAN/2V	Salas do Cartório		19/10/2007	R\$ 36,97	Ótimo
27727	TECLADO.	SP/DVPM	Materiais a Localizar		19/10/2007	R\$ 36,97	Ótimo
27728	TECLADO.	SP/DVPM	Material Disponível		19/10/2007	R\$ 36,97	Ótimo
27729	TECLADO.	CIMARAA	Salas do Cartório		19/10/2007	R\$ 36,97	Ótimo
27730	TECLADO.	SP/DVPM	Materiais a Localizar		19/10/2007	R\$ 36,97	Ótimo
27731	TECLADO.	SP/DVPM	Materiais a Localizar		19/10/2007	R\$ 36,97	Ótimo
27732	TECLADO.	SP/DVPM	Materiais a Localizar		19/10/2007	R\$ 36,97	Ótimo
27733	TECLADO.	SP/DVPM	Materiais a Localizar		19/10/2007	R\$ 36,97	Ótimo
27734	TECLADO.	SP/DVPM	Salas do Cartório		19/10/2007	R\$ 36,97	Ótimo
27735	CPU.	SP/DVPM	Material com Avaria		19/10/2007	R\$ 1.729,03	Ótimo
27736	CPU.	CIPAR/1JE	Salas do Cartório		19/10/2007	R\$ 1.729,03	Ótimo
27737	CPU.	SP/DVPM	Material com Avaria		19/10/2007	R\$ 1.729,03	Ótimo
27738	CPU.	SP/DVPM	Material com Avaria		19/10/2007	R\$ 1.729,03	Ótimo
27739	CPU.	SP/DVPM	Materiais a Localizar		19/10/2007	R\$ 1.729,03	Ótimo
27740	CPU.	SP/DVPM	Materiais a Localizar		19/10/2007	R\$ 1.729,03	Ótimo
27741	CPU.	CITAB/1V	Salas do Cartório		19/10/2007	R\$ 1.729,03	Ótimo
27742	CPU.	SP/DVPM	Material com Avaria		19/10/2007	R\$ 1.729,03	Ótimo
27743	CPU.	CICARAU	Salas do Cartório		19/10/2007	R\$ 1.729,03	Ótimo
27744	CPU.	UPIJ2/FHR	home office		19/10/2007	R\$ 1.729,03	Ótimo

27745	CPU.	DVTICP/TJ	Salas do PROJUD no Anexo		19/10/2007	R\$ 1.729,03	Ótimo
27746	CPU.	CIPAR/1JE	Salas do Cartório		19/10/2007	R\$ 1.729,03	Ótimo
27747	CPU.	SP/DVPM	Materiais a Localizar		19/10/2007	R\$ 1.729,03	Ótimo
27748	CPU.	DVTIC/TJ	Sala da Div.Tec. Inf. e		19/10/2007	R\$ 1.729,03	Ótimo
27749	CPU.	SP/DVPM	Material com Avaria		19/10/2007	R\$ 1.729,03	Ótimo
27750	CPU.	SP/DVPM	Materiais a Localizar		19/10/2007	R\$ 1.729,03	Ótimo
27751	CPU.	SP/DVPM	Materiais a Localizar		19/10/2007	R\$ 1.729,03	Ótimo
27752	CPU.	SP/DVPM	Material com Avaria		19/10/2007	R\$ 1.729,03	Ótimo
27753	CPU.	CISPOLIV	Salas do Cartório		19/10/2007	R\$ 1.729,03	Ótimo
27754	CPU.	SP/DVPM	Material com Avaria		19/10/2007	R\$ 1.729,03	Ótimo
27755	CPU.	SP/DVPM	Materiais a Localizar		19/10/2007	R\$ 1.729,03	Ótimo
27756	CPU.	SP/DVPM	Material com Avaria		19/10/2007	R\$ 1.729,03	Ótimo
27757	CPU.	SP/DVPM	Material com Avaria		19/10/2007	R\$ 1.729,03	Ótimo
27758	CPU.	CIRPEVA	Salas do Cartório		19/10/2007	R\$ 1.729,03	Ótimo
27759	CPU.	SP/DVPM	Material com Avaria		19/10/2007	R\$ 1.729,03	Ótimo
27760	CPU.	CIHU/1JE	Salas do Cartório		19/10/2007	R\$ 1.729,03	Ótimo
27761	CPU.	CIPAR/1JE	Salas do Cartório		19/10/2007	R\$ 1.729,03	Ótimo
27762	CPU.	COBIB/TJ	Materiais a Localizar		19/10/2007	R\$ 1.729,03	Ótimo
27763	CPU.	SP/DVPM	Material com Avaria		19/10/2007	R\$ 1.729,03	Ótimo
27764	CPU.	SP/DVPM	Materiais a Localizar		19/10/2007	R\$ 1.729,03	Ótimo
27765	CPU.	SP/DVPM	Materiais a Localizar		19/10/2007	R\$ 1.729,03	Ótimo
27766	CPU.	SP/DVPM	Materiais a Localizar		19/10/2007	R\$ 1.729,03	Ótimo
27767	CPU.	SP/DVPM	Materiais a Localizar		19/10/2007	R\$ 1.729,03	Ótimo
27768	CPU.	CIMAU/1V	Salas do Cartório		19/10/2007	R\$ 1.729,03	Ótimo
27769	CPU.	CIMAU/1V	Salas do Cartório		19/10/2007	R\$ 1.729,03	Ótimo
27770	CPU.	CIITAMA	Salas do Cartório		19/10/2007	R\$ 1.729,03	Ótimo
27771	CPU.	SP/DVPM	Material com Avaria		19/10/2007	R\$ 1.729,03	Ótimo
27772	CPU.	SP/DVPM	Material com Avaria		19/10/2007	R\$ 1.729,03	Ótimo
27773	CPU.	SP/DVPM	Materiais a Localizar		19/10/2007	R\$ 1.729,03	Ótimo
27774	CPU.	CISGCACH	Salas do Cartório		19/10/2007	R\$ 1.729,03	Ótimo
27775	CPU.	SP/DVPM	Materiais a Localizar		19/10/2007	R\$ 1.729,03	Ótimo
27776	CPU.	VFAM2/FLFR	Salas do Cartório		19/10/2007	R\$ 1.729,03	Ótimo
27777	CPU.	SP/DVPM	Material com Avaria		19/10/2007	R\$ 1.729,03	Ótimo
27778	CPU.	SP/DVPM	Material com Avaria		19/10/2007	R\$ 1.729,03	Ótimo
27779	CPU.	SP/DVPM	Materiais a Localizar		19/10/2007	R\$ 1.729,03	Ótimo
27780	CPU.	SP/DVPM	Materiais a Localizar		19/10/2007	R\$ 1.729,03	Ótimo
27781	CPU.	CIPAR/1JE	Salas do Cartório		19/10/2007	R\$ 1.729,03	Ótimo
27782	CPU.	SP/DVPM	Material com Avaria		19/10/2007	R\$ 1.729,03	Ótimo
27783	CPU.	SP/DVPM	Material com Avaria		19/10/2007	R\$ 1.729,03	Ótimo
27784	CPU.	SP/DVPM	Materiais a Localizar		19/10/2007	R\$ 1.729,03	Ótimo
27785	CPU.	SP/DVPM	Material com Avaria		19/10/2007	R\$ 1.729,03	Ótimo
27786	CPU.	SP/DVPM	Materiais a Localizar		19/10/2007	R\$ 1.729,03	Ótimo
27787	CPU.	CIJUTAI	Salas do Cartório		19/10/2007	R\$ 1.729,03	Ótimo
27788	CPU.	SP/DVPM	Materiais a Localizar		19/10/2007	R\$ 1.729,03	Ótimo
27789	CPU.	CINARIPU	Salas do Cartório		19/10/2007	R\$ 1.729,03	Ótimo
27790	CPU.	CIGUAJA	Salas do Cartório		19/10/2007	R\$ 1.729,03	Ótimo
27791	CPU.	SP/DVPM	Material com Avaria		19/10/2007	R\$ 1.729,03	Ótimo
27792	CPU.	SP/DVPM	Material com Avaria		19/10/2007	R\$ 1.729,03	Ótimo
27793	CPU.	CIAPUI	Salas do Cartório		19/10/2007	R\$ 1.729,03	Ótimo
27794	CPU.	CISAICA	Salas do Cartório		19/10/2007	R\$ 1.729,03	Ótimo
27795	CPU.	CIMAU/1V	Salas do Cartório		19/10/2007	R\$ 1.729,03	Ótimo
27796	CPU.	CIPAR/1JE	Salas do Cartório		19/10/2007	R\$ 1.729,03	Ótimo
27799	CPU.	CIBACRE	Salas do Cartório		19/10/2007	R\$ 1.729,03	Ótimo
27800	CPU.	SP/DVPM	Material com Avaria		19/10/2007	R\$ 1.729,03	Ótimo
27801	CPU.	PROJUDI/SIPAM	Salas do Cartório		19/10/2007	R\$ 1.729,03	Ótimo
27802	CPU.	CIGUAJA	Salas do Cartório		19/10/2007	R\$ 1.729,03	Ótimo
27803	CPU.	SP/DVPM	Material com Avaria		19/10/2007	R\$ 1.729,03	Ótimo
27804	CPU.	SP/DVPM	Material com Avaria		19/10/2007	R\$ 1.729,03	Ótimo
27806	CPU.	SP/DVPM	Material com Avaria		19/10/2007	R\$ 1.729,03	Ótimo
27807	CPU.	STARQ/FHR	Sector de Arquivo Geral		19/10/2007	R\$ 1.729,03	Ótimo
27808	CPU.	SP/DVPM	Material com Avaria		19/10/2007	R\$ 1.729,03	Ótimo
27809	CPU.	SP/DVPM	Material com Avaria		19/10/2007	R\$ 1.729,03	Ótimo
27810	CPU.	SP/DVPM	Materiais a Localizar		19/10/2007	R\$ 1.729,03	Ótimo
27811	CPU.	SP/DVPM	Material com Avaria		19/10/2007	R\$ 1.729,03	Ótimo
27812	CPU.	APARELHO FONE/FAX	Material com Avaria		22/10/2007	R\$ 389,90	Ótimo
27813	CPU.	APARELHO FONE/FAX	Materiais a Localizar		22/10/2007	R\$ 386,90	Ótimo
27814	CPU.	APARELHO FONE/FAX	Materiais a Localizar		22/10/2007	R\$ 386,90	Ótimo
27815	CPU.	SINF/FMHR	Sala da Coord. da DVTIC do		22/10/2007	R\$ 4.208,92	Bom
27816	CPU.	SP/DVPM	Material com Avaria		22/10/2007	R\$ 4.208,92	Bom
27817	CPU.	SP/DVPM	Materiais a Localizar		22/10/2007	R\$ 4.208,92	Bom
27818	CPU.	SP/DVPM	Material com Avaria		22/10/2007	R\$ 4.208,92	Bom
27819	CPU.	SP/DVPM	Material com Avaria		22/10/2007	R\$ 4.208,92	Bom
27820	CPU.	SP/DVPM	Material com Avaria		22/10/2007	R\$ 4.208,92	Bom
27821	CPU.	SP/DVPM	Material com Avaria		22/10/2007	R\$ 4.208,92	Bom
27822	CPU.	SP/DVPM	Material com Avaria		22/10/2007	R\$ 4.208,92	Bom
27823	CPU.	SINF/FMHR	Sala do Setor de Suporte/FMHR		22/10/2007	R\$ 4.208,92	Bom
27824	CPU.	SP/DVPM	Material com Avaria		22/10/2007	R\$ 4.208,92	Bom
27825	CPU.	SP/DVPM	Material com Avaria		22/10/2007	R\$ 4.208,92	Bom
27826	CPU.	SP/DVPM	Materiais a Localizar		22/10/2007	R\$ 4.208,92	Bom
27827	CPU.	SINF/FMHR	Sala da Coord. da DVTIC do		22/10/2007	R\$ 4.208,92	Bom
27828	CPU.	SINF/FMHR	Sala da Coord. da DVTIC do		22/10/2007	R\$ 4.208,92	Bom
27829	CPU.	SP/DVPM	Material com Avaria		22/10/2007	R\$ 4.208,92	Bom
27830	CPU.	SP/DVPM	Material com Avaria		22/10/2007	R\$ 4.208,92	Bom
27831	CPU.	SINF/FMHR	Sala do Setor de Suporte/FMHR		22/10/2007	R\$ 4.208,92	Bom
27832	CPU.	VTJ1/FHR	Salas do Cartório		22/10/2007	R\$ 4.208,92	Bom
27833	CPU.	SP/DVPM	Material com Avaria		22/10/2007	R\$ 4.208,92	Bom
27834	CPU.	SP/DVPM	Materiais a Localizar		22/10/2007	R\$ 4.208,92	Bom
27835	CPU.	STMAN/FHR	Sector de Manutenção do FHR		22/10/2007	R\$ 4.208,92	Bom
27836	CPU.	SP/DVPM	Material com Avaria		22/10/2007	R\$ 4.208,92	Bom
27837	CPU.	SP/DVPM	Materiais a Localizar		22/10/2007	R\$ 4.208,92	Bom
27838	CPU.	SP/DVPM	Materiais a Localizar		22/10/2007	R\$ 4.208,92	Bom
27839	CPU.	STMAN/FHR	Sector de Manutenção do FHR		22/10/2007	R\$ 4.208,92	Bom

O original deste documento é eletrônico e foi assinado digitalmente por EDUARDO MARTINS DE SOUZA e DOMINGOS JORGE CHALUB PEREIRA. Para verificar a autenticidade desta cópia impressa, acesse o site <https://cnpj.cptaxi.com.br> ou envie um e-mail para [contabilidade@cpnj.com.br](mailto:contabilidade@cpnj.com.br) informando o número de controle de versão.

27840	CPU.	SP/DVPM	Material com Avaria		22/10/2007	R\$ 4.208,92	Bom
27841	CPU.	DVTIC/TJ	Sala do Setor de Suporte do TJAM		22/10/2007	R\$ 4.208,92	Bom
27842	CPU.	CIMARAA	Salas do Cartório		22/10/2007	R\$ 4.208,92	Bom
27843	CPU.	SP/DVPM	Material com Avaria		22/10/2007	R\$ 4.208,92	Bom
27844	CPU.	SINF/FMHR	Sala da Coord. da DVTIC do		22/10/2007	R\$ 4.208,92	Bom
27845	CPU.	VEMEPA/FHR	SALAS DO CARTÓRIO		22/10/2007	R\$ 4.208,92	Bom
27846	CPU.	SP/DVPM	Materiais a Localizar		22/10/2007	R\$ 4.208,92	Bom
27847	CPU.	VEMEPA/FHR	SALAS DO CARTÓRIO		22/10/2007	R\$ 4.208,92	Bom
27848	CPU.	SP/DVPM	Material com Avaria		22/10/2007	R\$ 4.208,92	Bom
27849	CPU.	SP/DVPM	Material com Avaria		22/10/2007	R\$ 4.208,92	Bom
27850	CPU.	SP/DVPM	Materiais a Localizar		22/10/2007	R\$ 4.208,92	Bom
27851	CPU.	SP/DVPM	Material com Avaria		22/10/2007	R\$ 4.208,92	Bom
27852	CPU.	SP/DVPM	Material com Avaria		22/10/2007	R\$ 4.208,92	Bom
27853	CPU.	SINF/FMHR	Materiais a Localizar		22/10/2007	R\$ 4.208,92	Bom
27854	CPU.	SP/DVPM	Material com Avaria		22/10/2007	R\$ 4.208,92	Bom
27855	CPU.	SP/DVPM	Material com Avaria		22/10/2007	R\$ 4.208,92	Bom
27856	CPU.	SP/DVPM	Material com Avaria		22/10/2007	R\$ 4.208,92	Bom
27857	CPU.	SP/DVPM	Material com Avaria		22/10/2007	R\$ 4.208,92	Bom
27858	CPU.	SINF/FMHR	Sala da Coord. da DVTIC do		22/10/2007	R\$ 4.208,92	Bom
27859	CPU.	SP/DVPM	Materiais a Localizar		22/10/2007	R\$ 4.208,92	Bom
27860	CPU.	SP/DVPM	Material com Avaria		22/10/2007	R\$ 4.208,92	Bom
27861	CPU.	SINF/FMHR	Sala da Coord. da DVTIC do		22/10/2007	R\$ 4.208,92	Bom
27862	CPU.	SP/DVPM	Material com Avaria		22/10/2007	R\$ 4.208,92	Bom
27863	CPU.	SP/DVPM	Material com Avaria		22/10/2007	R\$ 4.208,92	Bom
27864	CPU.	SP/DVPM	Material com Avaria		22/10/2007	R\$ 4.208,92	Bom
27865	CPU.	SP/DVPM	Material com Avaria		22/10/2007	R\$ 4.208,92	Bom
27866	CPU.	SP/DVPM	Material com Avaria		22/10/2007	R\$ 4.208,92	Bom
27867	CPU.	SP/DVPM	Material com Avaria		22/10/2007	R\$ 4.208,92	Bom
27868	CPU.	ESMAM	Materiais a Localizar		22/10/2007	R\$ 4.208,92	Bom
27869	CPU.	SP/DVPM	Material com Avaria		22/10/2007	R\$ 4.208,92	Bom
27870	CPU.	SP/DVPM	Material com Avaria		22/10/2007	R\$ 4.208,92	Bom
27871	CPU.	SP/DVPM	Material com Avaria		22/10/2007	R\$ 4.208,92	Bom
27872	CPU.	SP/DVPM	Material com Avaria		22/10/2007	R\$ 4.208,92	Bom
27873	CPU.	SP/DVPM	Materiais a Localizar		22/10/2007	R\$ 4.208,92	Bom
27874	CPU.	SP/DVPM	Material com Avaria		22/10/2007	R\$ 4.208,92	Bom
27875	CPU.	SP/DVPM	Material com Avaria		22/10/2007	R\$ 4.208,92	Bom
27876	CPU.	SP/DVPM	Material com Avaria		22/10/2007	R\$ 4.208,92	Bom
27877	CPU.	SP/DVPM	Material com Avaria		22/10/2007	R\$ 4.208,92	Bom
27878	CPU.	SP/DVPM	Material com Avaria		22/10/2007	R\$ 4.208,92	Bom
27879	CPU.	SP/DVPM	Material com Avaria		22/10/2007	R\$ 4.208,92	Bom
27880	CPU.	DVTIC/TJ	Sala do Setor de Suporte do TJAM		22/10/2007	R\$ 4.208,92	Bom
27881	CPU.	VCMB8/FHR	Salas do Cartório		22/10/2007	R\$ 4.208,92	Bom
27882	CPU.	SP/DVPM	Material com Avaria		22/10/2007	R\$ 4.208,92	Bom
27883	CPU.	SP/DVPM	Material com Avaria		22/10/2007	R\$ 4.208,92	Bom
27884	CPU.	SP/DVPM	Material com Avaria		22/10/2007	R\$ 4.208,92	Bom
27885	CPU.	SP/DVPM	Material com Avaria		22/10/2007	R\$ 4.208,92	Bom
27886	CPU.	SP/DVPM	Materiais a Localizar		22/10/2007	R\$ 4.208,92	Bom
27887	CPU.	SP/DVPM	Material com Avaria		22/10/2007	R\$ 4.208,92	Bom
27888	CPU.	SP/DVPM	Material com Avaria		22/10/2007	R\$ 4.208,92	Bom
27889	CPU.	SP/DVPM	Material com Avaria		22/10/2007	R\$ 4.208,92	Bom
27890	TECLADO.	SP/DVPM	Material com Avaria		22/10/2007	R\$ 17,60	Bom
27891	TECLADO.	SP/DVPM	Material com Avaria		22/10/2007	R\$ 17,60	Bom
27892	TECLADO.	SINF/FMHR	Materiais a Localizar		22/10/2007	R\$ 17,60	Bom
27893	TECLADO.	SP/DVPM	Material com Avaria		22/10/2007	R\$ 17,60	Bom
27894	TECLADO.	SP/DVPM	Material com Avaria		22/10/2007	R\$ 17,60	Bom
27895	TECLADO.	SP/DVPM	Materiais a Localizar		22/10/2007	R\$ 17,60	Bom
27896	TECLADO.	SP/DVPM	Material com Avaria		22/10/2007	R\$ 17,60	Bom
27897	TECLADO.	SP/DVPM	Material com Avaria		22/10/2007	R\$ 17,60	Bom
27898	TECLADO.	SP/DVPM	Material com Avaria		22/10/2007	R\$ 17,60	Bom
27899	TECLADO.	SP/DVPM	Material com Avaria		22/10/2007	R\$ 17,60	Bom
27900	TECLADO.	SP/DVPM	Material com Avaria		22/10/2007	R\$ 17,60	Bom
27901	TECLADO.	VOS/FHR	Salas do Cartório		22/10/2007	R\$ 17,60	Bom
27902	TECLADO.	SP/DVPM	Material com Avaria		22/10/2007	R\$ 17,60	Bom
27903	TECLADO.	SP/DVPM	Material com Avaria		22/10/2007	R\$ 17,60	Bom
27904	TECLADO.	SP/DVPM	Material com Avaria		22/10/2007	R\$ 17,60	Bom
27905	TECLADO.	SP/DVPM	Material com Avaria		22/10/2007	R\$ 17,60	Bom
27906	TECLADO.	SP/DVPM	Material com Avaria		22/10/2007	R\$ 17,60	Bom
27907	TECLADO.	SP/DVPM	Material com Avaria		22/10/2007	R\$ 17,60	Bom
27908	TECLADO.	SP/DVPM	Material com Avaria		22/10/2007	R\$ 17,60	Bom
27909	TECLADO.	SP/DVPM	Material com Avaria		22/10/2007	R\$ 17,60	Bom
27910	TECLADO.	SP/DVPM	Material com Avaria		22/10/2007	R\$ 17,60	Bom
27911	TECLADO.	SINF/FMHR	Materiais a Localizar		22/10/2007	R\$ 17,60	Bom
27912	TECLADO.	SP/DVPM	Material com Avaria		22/10/2007	R\$ 17,60	Bom
27913	TECLADO.	SP/DVPM	Material Disponível		22/10/2007	R\$ 17,60	Bom
27914	TECLADO.	SP/DVPM	Material com Avaria		22/10/2007	R\$ 17,60	Bom
27915	TECLADO.	SINF/FMHR	Materiais a Localizar		22/10/2007	R\$ 17,60	Bom
27916	TECLADO.	SP/DVPM	Materiais a Localizar		22/10/2007	R\$ 17,60	Bom
27917	TECLADO.	SP/DVPM	Materiais a Localizar		22/10/2007	R\$ 17,60	Bom
27918	TECLADO.	SP/DVPM	Material com Avaria		22/10/2007	R\$ 17,60	Bom
27919	TECLADO.	SP/DVPM	Material com Avaria		22/10/2007	R\$ 17,60	Bom
27920	TECLADO.	SINF/FMHR	Materiais a Localizar		22/10/2007	R\$ 17,60	Bom
27921	TECLADO.	SP/DVPM	Materiais a Localizar		22/10/2007	R\$ 17,60	Bom
27922	TECLADO.	SINF/FMHR	Materiais a Localizar		22/10/2007	R\$ 17,60	Bom
27923	TECLADO.	SP/DVPM	Material com Avaria		22/10/2007	R\$ 17,60	Bom
27924	TECLADO.	SP/DVPM	Materiais a Localizar		22/10/2007	R\$ 17,60	Bom
27925	TECLADO.	SINF/FMHR	Materiais a Localizar		22/10/2007	R\$ 17,60	Bom
27926	TECLADO.	SP/DVPM	Materiais a Localizar		22/10/2007	R\$ 17,60	Bom
27927	TECLADO.	SP/DVPM	Material com Avaria		22/10/2007	R\$ 17,60	Bom
27928	TECLADO.	SINF/FMHR	Materiais a Localizar		22/10/2007	R\$ 17,60	Bom
27929	TECLADO.	SP/DVPM	Material com Avaria		22/10/2007	R\$ 17,60	Bom
27930	TECLADO.	SP/DVPM	Material com Avaria		22/10/2007	R\$ 17,60	Bom
27931	TECLADO.	SINF/FMHR	Materiais a Localizar		22/10/2007	R\$ 17,60	Bom



28025	MONITOR DE VIDEO LCD, 17 POLEGADAS	SP/DVPM	Material com Avaria		22/10/2007	R\$ 407,76	Bom
28026	MONITOR DE VIDEO LCD, 17 POLEGADAS	SP/DVPM	Material com Avaria		22/10/2007	R\$ 407,76	Bom
28027	MONITOR DE VIDEO LCD, 17 POLEGADAS	SP/DVPM	Material com Avaria		22/10/2007	R\$ 407,76	Bom
28028	MONITOR DE VIDEO LCD, 17 POLEGADAS	SP/DVPM	Material com Avaria		22/10/2007	R\$ 407,76	Bom
28029	MONITOR DE VIDEO LCD, 17 POLEGADAS	SP/DVPM	Material com Avaria		22/10/2007	R\$ 407,76	Bom
28030	MONITOR DE VIDEO LCD, 17 POLEGADAS	SP/DVPM	Materiais a Localizar		22/10/2007	R\$ 407,76	Bom
28031	MONITOR DE VIDEO LCD, 17 POLEGADAS	SP/DVPM	Material com Avaria		22/10/2007	R\$ 407,76	Bom
28032	MONITOR DE VIDEO LCD, 17 POLEGADAS	SP/DVPM	Material com Avaria		22/10/2007	R\$ 407,76	Bom
28033	MONITOR DE VIDEO LCD, 17 POLEGADAS	SP/DVPM	Materiais a Localizar		22/10/2007	R\$ 407,76	Bom
28034	MONITOR DE VIDEO LCD, 17 POLEGADAS	SP/DVPM	Material com Avaria		22/10/2007	R\$ 407,76	Bom
28035	MONITOR DE VIDEO LCD, 17 POLEGADAS	SP/DVPM	Material com Avaria		22/10/2007	R\$ 407,76	Bom
28036	MONITOR DE VIDEO LCD, 17 POLEGADAS	SP/DVPM	Material com Avaria		22/10/2007	R\$ 407,76	Bom
28037	MONITOR DE VIDEO LCD, 17 POLEGADAS	SINF/FMHR	Materiais a Localizar		22/10/2007	R\$ 407,76	Bom
28038	MONITOR DE VIDEO LCD, 17 POLEGADAS	SP/DVPM	Material com Avaria		22/10/2007	R\$ 407,76	Bom
28039	IMPRESSORA	SP/DVPM	Material com Avaria		22/10/2007	R\$ 858,99	Ótimo
28040	IMPRESSORA	SP/DVPM	Material com Avaria		22/10/2007	R\$ 858,99	Ótimo
28041	IMPRESSORA	SP/DVPM	Materiais a Localizar		22/10/2007	R\$ 858,99	Ótimo
28042	IMPRESSORA	SP/DVPM	Materiais a Localizar		22/10/2007	R\$ 858,99	Ótimo
28043	IMPRESSORA	SP/DVPM	Material com Avaria		22/10/2007	R\$ 858,99	Ótimo
28044	IMPRESSORA	SP/DVPM	Materiais a Localizar		22/10/2007	R\$ 858,99	Ótimo
28045	IMPRESSORA	SP/DVPM	Materiais a Localizar		22/10/2007	R\$ 858,99	Ótimo
28046	IMPRESSORA	SP/DVPM	Materiais a Localizar		22/10/2007	R\$ 858,99	Ótimo
28047	IMPRESSORA	SP/DVPM	Material com Avaria		22/10/2007	R\$ 858,99	Ótimo
28048	IMPRESSORA	SP/DVPM	Material com Avaria		22/10/2007	R\$ 858,99	Ótimo
28049	IMPRESSORA	SP/DVPM	Material com Avaria		22/10/2007	R\$ 858,99	Ótimo
28050	IMPRESSORA	SP/DVPM	Material com Avaria		22/10/2007	R\$ 858,99	Ótimo
28051	IMPRESSORA	SP/DVPM	Materiais a Localizar		22/10/2007	R\$ 858,99	Ótimo
28052	IMPRESSORA	SP/DVPM	Material com Avaria		22/10/2007	R\$ 858,99	Ótimo
28053	IMPRESSORA	SP/DVPM	Materiais a Localizar		22/10/2007	R\$ 858,99	Ótimo
28054	TECLADO.	SP/DVPM	Material com Avaria		22/10/2007	R\$ 17,60	Bom
28055	TECLADO.	CIITAC/IJE	Salas do Cartório		23/10/2007	R\$ 6,00	Bom
28056	TECLADO.	SP/DVPM	Materiais a Localizar		23/10/2007	R\$ 6,00	Bom
28057	NOBREAK DE 3.000 VA	COJE/FMV	Coord. Juizados Especiais do FMV		23/10/2007	R\$ 2.300,00	Ótimo
28058	NOBREAK DE 3.000 VA	SP/DVPM	Material com Avaria		23/10/2007	R\$ 2.300,00	Ótimo
28059	NOBREAK DE 3.000 VA	SP/DVPM	Material com Avaria		25/10/2007	R\$ 2.300,00	Ótimo
28060	NOBREAK DE 3.000 VA	SP/DVPM	Material com Avaria		25/10/2007	R\$ 2.300,00	Ótimo
28061	ARQUIVO DE AÇO PARA PASTAS SUSPENSAS	SP/DVPM	Material Disponível		31/10/2007	R\$ 356,73	Ótimo
28062	ARQUIVO DE AÇO PARA PASTAS SUSPENSAS	16JECV/FAM	Salas do Cartório		31/10/2007	R\$ 356,73	Ótimo
28063	VÍDEO PROJETOR	NAQSA	Salas do Cartório		01/11/2007	R\$ 9.350,00	Ótimo
28064	BASE P/MICROFONE DE MESA.	VTJ3/FHR	Sala de Audiência		05/11/2007	R\$ 349,00	Ótimo
28065	BASE P/MICROFONE DE MESA.	STAPP/TJ	AUDITÓRIO DES. ATALIBA DAVID		05/11/2007	R\$ 349,00	Ótimo
28066	BASE P/MICROFONE DE MESA.	STAPP/TJ	AUDITÓRIO DES. ATALIBA DAVID		05/11/2007	R\$ 349,00	Ótimo
28067	BASE P/MICROFONE DE MESA.	VTJ3/FHR	Sala de Audiência		05/11/2007	R\$ 349,00	Ótimo
28068	BASE P/MICROFONE DE MESA.	STAPP/TJ	AUDITÓRIO DES. ATALIBA DAVID		05/11/2007	R\$ 349,00	Ótimo
28069	BASE P/MICROFONE DE MESA.	VTJ3/FHR	Sala de Audiência		05/11/2007	R\$ 349,00	Ótimo
28070	BASE P/MICROFONE DE MESA.	STAPP/TJ	AUDITÓRIO DES. ATALIBA DAVID		05/11/2007	R\$ 349,00	Ótimo
28071	BASE P/MICROFONE DE MESA.	VTJ3/FHR	Sala de Audiência		05/11/2007	R\$ 349,00	Ótimo
28072	BASE P/MICROFONE DE MESA.	SP/DVPM	Material Disponível		05/11/2007	R\$ 349,00	Ótimo
28073	BASE P/MICROFONE DE MESA.	STAPP/TJ	AUDITÓRIO DES. ATALIBA DAVID		05/11/2007	R\$ 349,00	Ótimo
28074	BASE P/MICROFONE DE MESA.	PTJ/FHR	Plenário		05/11/2007	R\$ 349,00	Ótimo
28075	BASE P/MICROFONE DE MESA.	STAPP/TJ	AUDITÓRIO DES. ATALIBA DAVID		05/11/2007	R\$ 349,00	Ótimo
28076	BASE P/MICROFONE DE MESA.	STAPP/TJ	AUDITÓRIO DES. ATALIBA DAVID		05/11/2007	R\$ 349,00	Ótimo
28077	BASE P/MICROFONE DE MESA.	PTJ/FHR	Plenário		05/11/2007	R\$ 349,00	Ótimo
28078	BASE P/MICROFONE DE MESA.	PTJ/FHR	Plenário		05/11/2007	R\$ 349,00	Ótimo
28079	BASE P/MICROFONE DE MESA.	STAPP/TJ	AUDITÓRIO DES. ATALIBA DAVID		05/11/2007	R\$ 349,00	Ótimo
28080	BASE P/MICROFONE DE MESA.	PTJ/FHR	Plenário		05/11/2007	R\$ 349,00	Ótimo
28081	BASE P/MICROFONE DE MESA.	STAPP/TJ	AUDITÓRIO DES. ATALIBA DAVID		05/11/2007	R\$ 349,00	Ótimo
28082	BASE P/MICROFONE DE MESA.	PTJ/FHR	Plenário		05/11/2007	R\$ 349,00	Ótimo
28083	BASE P/MICROFONE DE MESA.	STAPP/TJ	AUDITÓRIO DES. ATALIBA DAVID		05/11/2007	R\$ 349,00	Ótimo
28084	BASE P/MICROFONE DE MESA.	STAPP/TJ	AUDITÓRIO DES. ATALIBA DAVID		05/11/2007	R\$ 349,00	Ótimo
28085	BASE P/MICROFONE DE MESA.	PTJ/FHR	Plenário		05/11/2007	R\$ 349,00	Ótimo
28086	BASE P/MICROFONE DE MESA.	PTJ/FHR	Plenário		05/11/2007	R\$ 349,00	Ótimo
28087	BASE P/MICROFONE DE MESA.	STAPP/TJ	AUDITÓRIO DES. ATALIBA DAVID		05/11/2007	R\$ 349,00	Ótimo
28088	BASE P/MICROFONE DE MESA.	PTJ/FHR	Plenário		05/11/2007	R\$ 349,00	Ótimo
28089	BASE P/MICROFONE DE MESA.	PTJ/FHR	Plenário		05/11/2007	R\$ 349,00	Ótimo
28090	ESTANTE DE AÇO, REFORÇADA	SA/DVPM	Setor de Almoxarifado		07/11/2007	R\$ 257,50	Ótimo
28091	ESTANTE DE AÇO, REFORÇADA	SA/DVPM	Setor de Almoxarifado		07/11/2007	R\$ 257,50	Ótimo
28092	ESTANTE DE AÇO, REFORÇADA	SA/DVPM	Setor de Almoxarifado		07/11/2007	R\$ 257,50	Ótimo
28093	ESTANTE DE AÇO, REFORÇADA	SA/DVPM	Setor de Almoxarifado		07/11/2007	R\$ 257,50	Ótimo
28094	ESTANTE DE AÇO, REFORÇADA	SA/DVPM	Setor de Almoxarifado		07/11/2007	R\$ 257,50	Ótimo
28095	ESTANTE DE AÇO, REFORÇADA	SA/DVPM	Setor de Almoxarifado		07/11/2007	R\$ 257,50	Ótimo
28096	ESTANTE DE AÇO, REFORÇADA	SA/DVPM	Setor de Almoxarifado		07/11/2007	R\$ 257,50	Bom
28097	ESTANTE DE AÇO, REFORÇADA	SA/DVPM	Setor de Almoxarifado		07/11/2007	R\$ 257,50	Bom
28098	ESTANTE DE AÇO, REFORÇADA	STARQ/FHR	Setor de Arquivo Geral		07/11/2007	R\$ 257,50	Ótimo
28099	ESTANTE DE AÇO, REFORÇADA	STARQ/FHR	Setor de Arquivo Geral		07/11/2007	R\$ 257,50	Ótimo
28100	ESTANTE DE AÇO, REFORÇADA	STARQ/FHR	Setor de Arquivo Geral		07/11/2007	R\$ 257,50	Ótimo
28101	ESTANTE DE AÇO, REFORÇADA	STARQ/FHR	Setor de Arquivo Geral		07/11/2007	R\$ 257,50	Ótimo
28102	ESTANTE DE AÇO, REFORÇADA	STARQ/FHR	Setor de Arquivo Geral		07/11/2007	R\$ 257,50	Ótimo
28103	ESTANTE DE AÇO, REFORÇADA	STARQ/FHR	Setor de Arquivo Geral		07/11/2007	R\$ 257,50	Ótimo
28104	ESTANTE DE AÇO, REFORÇADA	STARQ/FHR	Setor de Arquivo Geral		07/11/2007	R\$ 257,50	Ótimo
28105	ESTANTE DE AÇO, REFORÇADA	STARQ/FHR	Setor de Arquivo Geral		07/11/2007	R\$ 257,50	Ótimo
28106	ESTANTE DE AÇO, REFORÇADA	DVPESAOAL/TJ	Divisão de Pessoal		07/11/2007	R\$ 257,50	Ótimo
28107	ESTANTE DE AÇO, REFORÇADA	DVPESAOAL/TJ	Divisão de Pessoal		07/11/2007	R\$ 257,50	Ótimo
28108	ESTANTE DE AÇO, REFORÇADA	STARQ/FHR	Setor de Arquivo Geral		07/11/2007	R\$ 257,50	Ótimo
28109	ESTANTE DE AÇO, REFORÇADA	DVPESAOAL/TJ	Divisão de Pessoal		07/11/2007	R\$ 257,50	Ótimo
28110	ESTANTE DE AÇO, REFORÇADA	STARQ/FHR	Setor de Arquivo Geral		07/11/2007	R\$ 257,50	Ótimo
28111	ESTANTE DE AÇO, REFORÇADA	STARQ/FHR	Setor de Arquivo Geral		07/11/2007	R\$ 257,50	Ótimo
28112	ESTANTE DE AÇO, REFORÇADA	STARQ/FHR	Setor de Arquivo Geral		07/11/2007	R\$ 257,50	Ótimo
28113	ESTANTE DE AÇO, REFORÇADA	STARQ/FHR	Setor de Arquivo Geral		07/11/2007	R\$ 257,50	Ótimo
28114	ESTANTE DE AÇO, REFORÇADA	CICVARZ	Salas do Cartório		07/11/2007	R\$ 257,50	Ótimo
28115	ESTANTE DE AÇO, REFORÇADA	STARQ/FHR	Setor de Arquivo Geral		07/11/2007	R\$ 257,50	Ótimo
28116	ESTANTE DE AÇO, REFORÇADA	STARQ/FHR	Setor de Arquivo Geral		07/11/2007	R\$ 257,50	Ótimo

O original deste documento é eletrônico e foi assinado digitalmente por EDUARDO MARTINS DE SOUZA e DOMINGOS JORGE CHALUB PEREIRA. Para verificar a autenticidade desta cópia impressa, acesse o site <https://cpa.tiam.ius.br/atencao/inf/inf.html> e informe o nº do processo, o nome do usuário e o número da assinatura. Para mais informações, contate o SAC: 0800-910183 ou o e-mail: [sac@cpa.tiam.ius.br](mailto:sac@cpa.tiam.ius.br). BR-X484C.

28117	ESTANTE DE AÇO, REFORÇADA	STARQ/FHR	Setor de Arquivo Geral	07/11/2007	R\$ 257,50	Ótimo
28118	ESTANTE DE AÇO, REFORÇADA	STARQ/FHR	Setor de Arquivo Geral	07/11/2007	R\$ 257,50	Ótimo
28119	ESTANTE DE AÇO, REFORÇADA	STARQ/FHR	Setor de Arquivo Geral	07/11/2007	R\$ 257,50	Ótimo
28120	ESTANTE DE AÇO, REFORÇADA	STARQ/FHR	Setor de Arquivo Geral	07/11/2007	R\$ 257,50	Ótimo
28121	ESTANTE DE AÇO, REFORÇADA	VCM8/FHR	Salas do Cartório	07/11/2007	R\$ 257,50	Ótimo
28122	ESTANTE DE AÇO, REFORÇADA	DVPM/TJ	Setor de Patrimonio - FHR	07/11/2007	R\$ 257,50	Ótimo
28123	ESTANTE DE AÇO, REFORÇADA	STARQ/FHR	Setor de Arquivo Geral	07/11/2007	R\$ 257,50	Ótimo
28124	ESTANTE DE AÇO, REFORÇADA	SP/DVPM	Material com Avaria	07/11/2007	R\$ 257,50	Ótimo
28125	ESTANTE DE AÇO, REFORÇADA	DVPessoal/TJ	Divisão de Pessoal	07/11/2007	R\$ 257,50	Ótimo
28126	ESTANTE DE AÇO, REFORÇADA	STARQ/FHR	Setor de Arquivo Geral	07/11/2007	R\$ 257,50	Ótimo
28127	ESTANTE DE AÇO, REFORÇADA	STARQ/FHR	Setor de Arquivo Geral	07/11/2007	R\$ 257,50	Ótimo
28128	ESTANTE DE AÇO, REFORÇADA	STARQ/FHR	Setor de Arquivo Geral	07/11/2007	R\$ 257,50	Ótimo
28129	ESTANTE DE AÇO, REFORÇADA	STARQ/FHR	Setor de Arquivo Geral	07/11/2007	R\$ 257,50	Ótimo
28130	ESTANTE DE AÇO, REFORÇADA	STARQ/FHR	Setor de Arquivo Geral	07/11/2007	R\$ 257,50	Ótimo
28131	ESTANTE DE AÇO, REFORÇADA	STARQ/FHR	Setor de Arquivo Geral	07/11/2007	R\$ 257,50	Ótimo
28132	ESTANTE DE AÇO, REFORÇADA	STARQ/FHR	Setor de Arquivo Geral	07/11/2007	R\$ 257,50	Ótimo
28133	ESTANTE DE AÇO, REFORÇADA	STARQ/FHR	Setor de Arquivo Geral	07/11/2007	R\$ 257,50	Ótimo
28134	ESTANTE DE AÇO, REFORÇADA	STARQ/FHR	Setor de Arquivo Geral	07/11/2007	R\$ 257,50	Ótimo
28135	ESTANTE DE AÇO, REFORÇADA	STARQ/FHR	Setor de Arquivo Geral	07/11/2007	R\$ 257,50	Ótimo
28136	ESTANTE DE AÇO, REFORÇADA	STARQ/FHR	Setor de Arquivo Geral	07/11/2007	R\$ 257,50	Ótimo
28137	ESTANTE DE AÇO, REFORÇADA	STARQ/FHR	Setor de Arquivo Geral	07/11/2007	R\$ 257,50	Ótimo
28138	ESTANTE DE AÇO, REFORÇADA	STARQ/FHR	Setor de Arquivo Geral	07/11/2007	R\$ 257,50	Ótimo
28139	ESTANTE DE AÇO, REFORÇADA	STARQ/FHR	Setor de Arquivo Geral	07/11/2007	R\$ 257,50	Ótimo
28140	ESTANTE DE AÇO, REFORÇADA	VCV8/FHR	Salas do Cartório	07/11/2007	R\$ 257,50	Ótimo
28141	ESTANTE DE AÇO, REFORÇADA	CIBCONS	Salas do Cartório	07/11/2007	R\$ 257,50	Ótimo
28142	ESTANTE DE AÇO, REFORÇADA	CICVARZ	Salas do Cartório	07/11/2007	R\$ 257,50	Ótimo
28143	ESTANTE DE AÇO, REFORÇADA	SP/DVPM	Materiais a Localizar	07/11/2007	R\$ 257,50	Ótimo
28144	ESTANTE DE AÇO, REFORÇADA	VCV1/FHR	Salas do Cartório	07/11/2007	R\$ 257,50	Ótimo
28145	ESTANTE DE AÇO, REFORÇADA	VCM1/FHR	Salas do Cartório	07/11/2007	R\$ 257,50	Ótimo
28146	ESTANTE DE AÇO, REFORÇADA	SP/DVPM	Materiais a Localizar	07/11/2007	R\$ 257,50	Ótimo
28147	ESTANTE DE AÇO, REFORÇADA	SP/DVPM	Material com Avaria	07/11/2007	R\$ 257,50	Ótimo
28148	ESTANTE DE AÇO, REFORÇADA	STARQ/FHR	Setor de Arquivo Geral	07/11/2007	R\$ 257,50	Ótimo
28149	ESTANTE DE AÇO, REFORÇADA	VCV7/FHR	Salas do Cartório	07/11/2007	R\$ 257,50	Ótimo
28150	ESTANTE DE AÇO, REFORÇADA	STARQ/FHR	Setor de Arquivo Geral	07/11/2007	R\$ 257,50	Ótimo
28151	ESTANTE DE AÇO, REFORÇADA	VTJ2/FHR	Salas do Cartório	07/11/2007	R\$ 257,50	Ótimo
28152	ESTANTE DE AÇO, REFORÇADA	VCV3/FHR	Salas do Cartório	07/11/2007	R\$ 257,50	Ótimo
28153	ESTANTE DE AÇO, REFORÇADA	SP/DVPM	Material com Avaria	07/11/2007	R\$ 257,50	Ótimo
28154	ESTANTE DE AÇO, REFORÇADA	COP11G/FHR	Coord. de Protocolo Judicial de 1º	07/11/2007	R\$ 257,50	Ótimo
28155	ESTANTE DE AÇO, REFORÇADA	VTJ1/FHR	Mini Plenário	07/11/2007	R\$ 257,50	Ótimo
28156	ESTANTE DE AÇO, REFORÇADA	VTJ1/FHR	Mini Plenário	07/11/2007	R\$ 257,50	Ótimo
28157	ESTANTE DE AÇO, REFORÇADA	VAM	Salas do Cartório	07/11/2007	R\$ 257,50	Ótimo
28158	ESTANTE DE AÇO, REFORÇADA	SP/DVPM	Materiais a Localizar	07/11/2007	R\$ 257,50	Ótimo
28159	ESTANTE DE AÇO, REFORÇADA	VCM2/FHR	Salas do Cartório	07/11/2007	R\$ 257,50	Ótimo
28160	ESTANTE DE AÇO, REFORÇADA	COCM/FHR	Coordenadoria de Central de	07/11/2007	R\$ 257,50	Ótimo
28161	ESTANTE DE AÇO, REFORÇADA	VECU3/FHR	sala do cartorio	07/11/2007	R\$ 257,50	Ótimo
28162	ESTANTE DE AÇO, REFORÇADA	SA/DVPM	Setor de Almoxarifado	07/11/2007	R\$ 257,50	Bom
28163	ESTANTE DE AÇO, REFORÇADA	STARQ/FHR	Setor de Arquivo Geral	07/11/2007	R\$ 257,50	Ótimo
28164	ESTANTE DE AÇO, REFORÇADA	VTJ2/FHR	Salas do Cartório	07/11/2007	R\$ 257,50	Ótimo
28165	ESTANTE DE AÇO, REFORÇADA	SP/DVPM	Materiais a Localizar	07/11/2007	R\$ 257,50	Ótimo
28166	ESTANTE DE AÇO, REFORÇADA	SP/DVPM	Materiais a Localizar	07/11/2007	R\$ 257,50	Ótimo
28167	ESTANTE DE AÇO, REFORÇADA	VCM2/FHR	Salas do Cartório	07/11/2007	R\$ 257,50	Ótimo
28168	ESTANTE DE AÇO, REFORÇADA	SP/DVPM	Materiais a Localizar	07/11/2007	R\$ 257,50	Ótimo
28169	ESTANTE DE AÇO, REFORÇADA	SP/DVPM	Material Disponível	07/11/2007	R\$ 257,50	Ótimo
28170	ESTANTE DE AÇO, REFORÇADA	SP/DVPM	Material Disponível	07/11/2007	R\$ 257,50	Ótimo
28171	ESTANTE DE AÇO, REFORÇADA	DVTICP/TJ	Salas do PROJUD no Anexo	07/11/2007	R\$ 257,50	Ótimo
28172	ESTANTE DE AÇO, REFORÇADA	SP/DVPM	Materiais a Localizar	07/11/2007	R\$ 257,50	Ótimo
28173	ESTANTE DE AÇO, REFORÇADA	VCM2/FHR	Salas do Cartório	07/11/2007	R\$ 257,50	Ótimo
28174	ESTANTE DE AÇO, REFORÇADA	VCV15/FHR	Salas do Cartório	07/11/2007	R\$ 257,50	Ótimo
28175	ESTANTE DE AÇO, REFORÇADA	SP/DVPM	Materiais a Localizar	07/11/2007	R\$ 257,50	Ótimo
28176	ESTANTE DE AÇO, REFORÇADA	VEPC/FHR	Salas do Cartório	07/11/2007	R\$ 257,50	Ótimo
28177	ESTANTE DE AÇO, REFORÇADA	VEPC/FHR	Salas do Cartório	07/11/2007	R\$ 257,50	Ótimo
28178	ESTANTE DE AÇO, REFORÇADA	VCM2/FHR	Salas do Cartório	07/11/2007	R\$ 257,50	Ótimo
28179	ESTANTE DE AÇO, REFORÇADA	VCM2/FHR	Salas do Cartório	07/11/2007	R\$ 257,50	Ótimo
28180	ESTANTE DE AÇO, REFORÇADA	VCM2/FHR	Salas do Cartório	07/11/2007	R\$ 257,50	Ótimo
28181	ESTANTE DE AÇO, REFORÇADA	VCM2/FHR	Salas do Cartório	07/11/2007	R\$ 257,50	Ótimo
28182	ESTANTE DE AÇO, REFORÇADA	STARQ/FHR	Setor de Arquivo Geral	07/11/2007	R\$ 257,50	Ótimo
28183	ESTANTE DE AÇO, REFORÇADA	CILABREA	Salas do Cartório	07/11/2007	R\$ 257,50	Ótimo
28184	ESTANTE DE AÇO, REFORÇADA	SP/DVPM	Materiais a Localizar	07/11/2007	R\$ 257,50	Ótimo
28185	ESTANTE DE AÇO, REFORÇADA	VEPC/FHR	Salas do Cartório	07/11/2007	R\$ 257,50	Ótimo
28186	ESTANTE DE AÇO, REFORÇADA	STARQ/FHR	Setor de Arquivo Geral	07/11/2007	R\$ 257,50	Ótimo
28187	ESTANTE DE AÇO, REFORÇADA	DVPessoal/TJ	Divisão de Pessoal	07/11/2007	R\$ 257,50	Ótimo
28188	ESTANTE DE AÇO, REFORÇADA	VCV11/FMNV	Materiais a Localizar	07/11/2007	R\$ 257,50	Ótimo
28189	ESTANTE DE AÇO, REFORÇADA	VCV11/FMNV	Materiais a Localizar	07/11/2007	R\$ 257,50	Ótimo
28190	ESTANTE DE AÇO, REFORÇADA	SP/DVPM	Materiais a Localizar	07/11/2007	R\$ 257,50	Ótimo
28191	ESTANTE DE AÇO, REFORÇADA	VECU1/FHR	Salas do Cartório	07/11/2007	R\$ 257,50	Ótimo
28192	ESTANTE DE AÇO, REFORÇADA	VECU1/FHR	Salas do Cartório	07/11/2007	R\$ 257,50	Ótimo
28193	ESTANTE DE AÇO, REFORÇADA	VECU1/FHR	Salas do Cartório	07/11/2007	R\$ 257,50	Ótimo
28194	ESTANTE DE AÇO, REFORÇADA	DVPessoal/TJ	Divisão de Pessoal	07/11/2007	R\$ 257,50	Ótimo
28195	ESTANTE DE AÇO, REFORÇADA	SP/DVPM	Materiais a Localizar	07/11/2007	R\$ 257,50	Ótimo
28196	ESTANTE DE AÇO, REFORÇADA	VTJ2/FHR	Salas do Cartório	07/11/2007	R\$ 257,50	Ótimo
28197	ESTANTE DE AÇO, REFORÇADA	VCV15/FHR	Salas do Cartório	07/11/2007	R\$ 257,50	Ótimo
28198	ESTANTE DE AÇO, REFORÇADA	VTJ1/FHR	Mini Plenário	07/11/2007	R\$ 257,50	Ótimo
28199	ESTANTE DE AÇO, REFORÇADA	CICVARZ	Salas do Cartório	07/11/2007	R\$ 257,50	Ótimo
28200	ESTANTE DE AÇO, REFORÇADA	SP/DVPM	Materiais a Localizar	07/11/2007	R\$ 257,50	Ótimo
28202	ESTANTE DE AÇO, REFORÇADA	SP/DVPM	Material Disponível	07/11/2007	R\$ 257,50	Ótimo
28203	ESTANTE DE AÇO, REFORÇADA	VTJ1/FHR	Mini Plenário	07/11/2007	R\$ 257,50	Ótimo
28204	ESTANTE DE AÇO, REFORÇADA	VEPC/FHR	Salas do Cartório	07/11/2007	R\$ 257,50	Ótimo
28205	ESTANTE DE AÇO, REFORÇADA	CEJUSCVF/FHR	Salas do setor	07/11/2007	R\$ 257,50	Ótimo
28206	ESTANTE DE AÇO, REFORÇADA	VTJ2/FHR	Salas do Cartório	07/11/2007	R\$ 257,50	Ótimo
28207	ESTANTE DE AÇO, REFORÇADA	VTJ2/FHR	Salas do Cartório	07/11/2007	R\$ 257,50	Ótimo
28208	ESTANTE DE AÇO, REFORÇADA	VEPC/FHR	Salas do Cartório	07/11/2007	R\$ 257,50	Ótimo
28211	ESTANTE DE AÇO, REFORÇADA	VAM	Salas do Cartório	07/11/2007	R\$ 257,50	Ótimo

28212	ESTANTE DE AÇO, REFORÇADA	STMAN/FHR	Setor de Manutenção do FHR	07/11/2007	R\$ 257,50	Ótimo
28213	ESTANTE DE AÇO, REFORÇADA	VOS/FHR	Salas do Cartório	07/11/2007	R\$ 257,50	Ótimo
28214	ESTANTE DE AÇO, REFORÇADA	STMAN/FHR	Setor de Manutenção do FHR	07/11/2007	R\$ 257,50	Ótimo
28215	ESTANTE DE AÇO, REFORÇADA	SP/DVPM	Materiais a Localizar	07/11/2007	R\$ 257,50	Ótimo
28216	ESTANTE DE AÇO, REFORÇADA	SP/DVPM	Material com Avaria	07/11/2007	R\$ 257,50	Ótimo
28217	ESTANTE DE AÇO, REFORÇADA	SP/DVPM	Materiais a Localizar	07/11/2007	R\$ 257,50	Ótimo
28218	ESTANTE DE AÇO, REFORÇADA	JECV11/FLFR	Salas do Cartório	07/11/2007	R\$ 257,50	Ótimo
28219	ESTANTE DE AÇO, REFORÇADA	SP/DVPM	Materiais a Localizar	07/11/2007	R\$ 257,50	Ótimo
28220	ESTANTE DE AÇO, REFORÇADA	STARQ/FHR	Setor de Arquivo Geral	07/11/2007	R\$ 257,50	Ótimo
28221	ESTANTE DE AÇO, REFORÇADA	CEJUSCVF/FHR	Salas do setor	07/11/2007	R\$ 257,50	Ótimo
28222	ESTANTE DE AÇO, REFORÇADA	VTJ2/FHR	Salas do Cartório	07/11/2007	R\$ 257,50	Ótimo
28223	ESTANTE DE AÇO, REFORÇADA	CEJUSCVF/FHR	Salas do setor	07/11/2007	R\$ 257,50	Ótimo
28224	ESTANTE DE AÇO, REFORÇADA	VCV11/FMNV	Materiais a Localizar	07/11/2007	R\$ 257,50	Ótimo
28225	ESTANTE DE AÇO, REFORÇADA	VCV11/FMNV	Materiais a Localizar	07/11/2007	R\$ 257,50	Ótimo
28226	ESTANTE DE AÇO, REFORÇADA	STARQ/FHR	Setor de Arquivo Geral	07/11/2007	R\$ 257,50	Ótimo
28227	ESTANTE DE AÇO, REFORÇADA	STARQ/FHR	Setor de Arquivo Geral	07/11/2007	R\$ 257,50	Ótimo
28228	ESTANTE DE AÇO, REFORÇADA	STARQ/FHR	Setor de Arquivo Geral	07/11/2007	R\$ 257,50	Ótimo
28229	ESTANTE DE AÇO, REFORÇADA	STARQ/FHR	Setor de Arquivo Geral	07/11/2007	R\$ 257,50	Ótimo
28230	ESTANTE DE AÇO, REFORÇADA	STARQ/FHR	Setor de Arquivo Geral	07/11/2007	R\$ 257,50	Ótimo
28231	ESTANTE DE AÇO, REFORÇADA	STARQ/FHR	Setor de Arquivo Geral	07/11/2007	R\$ 257,50	Ótimo
28232	ESTANTE DE AÇO, REFORÇADA	STARQ/FHR	Setor de Arquivo Geral	07/11/2007	R\$ 257,50	Ótimo
28233	ESTANTE DE AÇO, REFORÇADA	SP/DVPM	Material para Doacao	07/11/2007	R\$ 257,50	Ótimo
28234	ESTANTE DE AÇO, REFORÇADA	STARQ/FHR	Setor de Arquivo Geral	07/11/2007	R\$ 257,50	Ótimo
28235	ESTANTE DE AÇO, REFORÇADA	STARQ/FHR	Setor de Arquivo Geral	07/11/2007	R\$ 257,50	Ótimo
28236	ESTANTE DE AÇO, REFORÇADA	STARQ/FHR	Setor de Arquivo Geral	07/11/2007	R\$ 257,50	Ótimo
28237	ESTANTE DE AÇO, REFORÇADA	STARQ/FHR	Setor de Arquivo Geral	07/11/2007	R\$ 257,50	Ótimo
28238	ESTANTE DE AÇO, REFORÇADA	STARQ/FHR	Setor de Arquivo Geral	07/11/2007	R\$ 257,50	Ótimo
28239	ESTANTE DE AÇO, REFORÇADA	STARQ/FHR	Setor de Arquivo Geral	07/11/2007	R\$ 257,50	Ótimo
28240	ESTANTE DE AÇO, REFORÇADA	STARQ/FHR	Setor de Arquivo Geral	07/11/2007	R\$ 257,50	Ótimo
28241	ESTANTE DE AÇO, REFORÇADA	VECUTE3/FHR	sala do cartorio	07/11/2007	R\$ 257,50	Ótimo
28242	ESTANTE DE AÇO, REFORÇADA	SP/DVPM	Material com Avaria	07/11/2007	R\$ 257,50	Ótimo
28243	ESTANTE DE AÇO, REFORÇADA	SP/DVPM	Materiais a Localizar	07/11/2007	R\$ 257,50	Ótimo
28244	ESTANTE DE AÇO, REFORÇADA	STARQ/FHR	Setor de Arquivo Geral	07/11/2007	R\$ 257,50	Ótimo
28245	ESTANTE DE AÇO, REFORÇADA	STARQ/FHR	Setor de Arquivo Geral	07/11/2007	R\$ 257,50	Ótimo
28246	ESTANTE DE AÇO, REFORÇADA	VECUTE3/FHR	sala do cartorio	07/11/2007	R\$ 257,50	Ótimo
28247	ESTANTE DE AÇO, REFORÇADA	STARQ/FHR	Setor de Arquivo Geral	07/11/2007	R\$ 257,50	Ótimo
28248	ESTANTE DE AÇO, REFORÇADA	STARQ/FHR	Setor de Arquivo Geral	07/11/2007	R\$ 257,50	Ótimo
28249	ESTANTE DE AÇO, REFORÇADA	STARQ/FHR	Setor de Arquivo Geral	07/11/2007	R\$ 257,50	Ótimo
28250	ESTANTE DE AÇO, REFORÇADA	STARQ/FHR	Setor de Arquivo Geral	07/11/2007	R\$ 257,50	Ótimo
28251	ESTANTE DE AÇO, REFORÇADA	SP/DVPM	Materiais a Localizar	07/11/2007	R\$ 257,50	Ótimo
28252	ESTANTE DE AÇO, REFORÇADA	STARQ/FHR	Setor de Arquivo Geral	07/11/2007	R\$ 257,50	Ótimo
28253	ESTANTE DE AÇO, REFORÇADA	STARQ/FHR	Setor de Arquivo Geral	07/11/2007	R\$ 257,50	Ótimo
28254	ESTANTE DE AÇO, REFORÇADA	STARQ/FHR	Setor de Arquivo Geral	07/11/2007	R\$ 257,50	Ótimo
28255	ESTANTE DE AÇO, REFORÇADA	VECUTE3/FHR	sala do cartorio	07/11/2007	R\$ 257,50	Ótimo
28256	ESTANTE DE AÇO, REFORÇADA	VECUTE1/FHR	Salas do Cartório	07/11/2007	R\$ 257,50	Ótimo
28257	ESTANTE DE AÇO, REFORÇADA	DVPESAOAL/TJ	Divisão de Pessoal	07/11/2007	R\$ 257,50	Ótimo
28258	ESTANTE DE AÇO, REFORÇADA	VECCDSCA1/FHR	Materiais a Localizar	07/11/2007	R\$ 257,50	Ótimo
28259	ESTANTE DE AÇO, REFORÇADA	VCV15/FHR	Salas do Cartório	07/11/2007	R\$ 257,50	Ótimo
28260	ESTANTE DE AÇO, REFORÇADA	VCV15/FHR	Salas do Cartório	07/11/2007	R\$ 257,50	Ótimo
28261	ESTANTE DE AÇO, REFORÇADA	SP/DVPM	Materiais a Localizar	07/11/2007	R\$ 257,50	Ótimo
28262	ESTANTE DE AÇO, REFORÇADA	SP/DVPM	Material Disponível	07/11/2007	R\$ 257,50	Ótimo
28263	ESTANTE DE AÇO, REFORÇADA	SP/DVPM	Material com Avaria	07/11/2007	R\$ 257,50	Ótimo
28264	ESTANTE DE AÇO, REFORÇADA	SP/DVPM	Material Disponível	07/11/2007	R\$ 257,50	Ótimo
28265	ESTANTE DE AÇO, REFORÇADA	STARQ/FHR	Setor de Arquivo Geral	07/11/2007	R\$ 257,50	Ótimo
28266	ESTANTE DE AÇO, REFORÇADA	STARQ/FHR	Setor de Arquivo Geral	07/11/2007	R\$ 257,50	Ótimo
28267	ESTANTE DE AÇO, REFORÇADA	STARQ/FHR	Setor de Arquivo Geral	07/11/2007	R\$ 257,50	Ótimo
28268	ESTANTE DE AÇO, REFORÇADA	STARQ/FHR	Setor de Arquivo Geral	07/11/2007	R\$ 257,50	Ótimo
28269	ESTANTE DE AÇO, REFORÇADA	STARQ/FHR	Setor de Arquivo Geral	07/11/2007	R\$ 257,50	Ótimo
28270	ESTANTE DE AÇO, REFORÇADA	STARQ/FHR	Setor de Arquivo Geral	07/11/2007	R\$ 257,50	Ótimo
28271	ESTANTE DE AÇO, REFORÇADA	STARQ/FHR	Setor de Arquivo Geral	07/11/2007	R\$ 257,50	Ótimo
28272	ESTANTE DE AÇO, REFORÇADA	CEJUSCVF/FHR	Salas do setor	07/11/2007	R\$ 257,50	Ótimo
28273	ESTANTE DE AÇO, REFORÇADA	STARQ/FHR	Setor de Arquivo Geral	07/11/2007	R\$ 257,50	Ótimo
28274	ESTANTE DE AÇO, REFORÇADA	SP/DVPM	Salas do Cartório	07/11/2007	R\$ 257,50	Ótimo
28275	ESTANTE DE AÇO, REFORÇADA	STARQ/FHR	Setor de Arquivo Geral	07/11/2007	R\$ 257,50	Ótimo
28276	ESTANTE DE AÇO, REFORÇADA	STARQ/FHR	Setor de Arquivo Geral	07/11/2007	R\$ 257,50	Ótimo
28277	ESTANTE DE AÇO, REFORÇADA	STARQ/FHR	Setor de Arquivo Geral	07/11/2007	R\$ 257,50	Ótimo
28278	ESTANTE DE AÇO, REFORÇADA	STARQ/FHR	Setor de Arquivo Geral	07/11/2007	R\$ 257,50	Ótimo
28279	ESTANTE DE AÇO, REFORÇADA	STARQ/FHR	Setor de Arquivo Geral	07/11/2007	R\$ 257,50	Ótimo
28280	ESTANTE DE AÇO, REFORÇADA	STARQ/FHR	Setor de Arquivo Geral	07/11/2007	R\$ 257,50	Ótimo
28281	ESTANTE DE AÇO, REFORÇADA	DVPESAOAL/TJ	Divisão de Pessoal	07/11/2007	R\$ 257,50	Ótimo
28282	ESTANTE DE AÇO, REFORÇADA	SP/DVPM	Material com Avaria	07/11/2007	R\$ 257,50	Ótimo
28283	ESTANTE DE AÇO, REFORÇADA	STARQ/FHR	Setor de Arquivo Geral	07/11/2007	R\$ 257,50	Ótimo
28284	ESTANTE DE AÇO, REFORÇADA	STARQ/FHR	Setor de Arquivo Geral	07/11/2007	R\$ 257,50	Ótimo
28285	ESTANTE DE AÇO, REFORÇADA	STARQ/FHR	Setor de Arquivo Geral	07/11/2007	R\$ 257,50	Ótimo
28286	ESTANTE DE AÇO, REFORÇADA	STARQ/FHR	Setor de Arquivo Geral	07/11/2007	R\$ 257,50	Ótimo
28287	ESTANTE DE AÇO, REFORÇADA	SP/DVPM	Material com Avaria	07/11/2007	R\$ 257,50	Ótimo
28288	ESTANTE DE AÇO, REFORÇADA	STARQ/FHR	Setor de Arquivo Geral	07/11/2007	R\$ 257,50	Ótimo
28289	ESTANTE DE AÇO, REFORÇADA	STARQ/FHR	Setor de Arquivo Geral	07/11/2007	R\$ 257,50	Ótimo
28489	FOGÃO ELÉTRICO	SP/DVPM	Materiais a Localizar	08/11/2007	R\$ 49,90	Ótimo
28490	FOGÃO ELÉTRICO	SP/DVPM	Materiais a Localizar	08/11/2007	R\$ 49,90	Ótimo
28491	APARELHO FONE/FAX	VCV19/FHR	Salas do Cartório	08/11/2007	R\$ 300,00	Ótimo
28492	APARELHO FONE/FAX	SP/DVPM	Materiais a Localizar	08/11/2007	R\$ 300,00	Ótimo
28493	APARELHO FONE/FAX	SP/DVPM	Material com Avaria	08/11/2007	R\$ 300,00	Ótimo
28494	APARELHO FONE/FAX	SP/DVPM	Material com Avaria	08/11/2007	R\$ 300,00	Ótimo
28495	APARELHO FONE/FAX	VFP5/FHR	Salas do Cartório	08/11/2007	R\$ 300,00	Ótimo
28496	ARQUIVO PARA PASTAS SUSPENSAS	SDSM/DVSM	Setor de Serviço Médico(FHR)	08/11/2007	R\$ 353,02	Ótimo
28497	IMPRESSORA	SP/DVPM	Material com Avaria	13/11/2007	R\$ 345,00	Ótimo
28498	IMPRESSORA	SINF/FLFR	Materiais a Localizar	13/11/2007	R\$ 345,00	Ótimo
28499	IMPRESSORA	GABVPRES/TJ	Gabinete da Vice-Presidência	13/11/2007	R\$ 345,00	Ótimo
28500	IMPRESSORA	SECJUDIC/TJ	Secretaria Judiciária	13/11/2007	R\$ 345,00	Ótimo
28501	IMPRESSORA	GABDMGPF/TJ	Gabinete	13/11/2007	R\$ 345,00	Ótimo
28502	IMPRESSORA	DVPESAOAL/TJ	Divisão de Pessoal	13/11/2007	R\$ 345,00	Ótimo

28503	IMPRESSORA	GABDEGSS/TJ	Salas do Cartório	13/11/2007	R\$ 345,00	Ótimo
28504	IMPRESSORA	DVPESSOAL/TJ	Divisão de Pessoal	13/11/2007	R\$ 345,00	Ótimo
28505	IMPRESSORA	VCV6/FHR	Salas do Cartório	13/11/2007	R\$ 345,00	Ótimo
28506	IMPRESSORA	SP/DVPM	Materiais a Localizar	13/11/2007	R\$ 345,00	Ótimo
28507	IMPRESSORA	SP/DVPM	Materiais a Localizar	13/11/2007	R\$ 345,00	Ótimo
28508	IMPRESSORA	VCV20/FHR	Salas do Cartório	13/11/2007	R\$ 345,00	Ótimo
28509	IMPRESSORA	SP/DVPM	Material com Avaria	13/11/2007	R\$ 345,00	Ótimo
28510	IMPRESSORA	VECTR1/FHR	Salas do Cartório	13/11/2007	R\$ 345,00	Ótimo
28511	IMPRESSORA	SINF/FMHR	Sala do Setor de Suporte/FMHR	13/11/2007	R\$ 345,00	Ótimo
28512	IMPRESSORA	SP/DVPM	Materiais a Localizar	13/11/2007	R\$ 345,00	Ótimo
28513	IMPRESSORA	SP/DVPM	Materiais a Localizar	13/11/2007	R\$ 345,00	Ótimo
28514	IMPRESSORA	SP/DVPM	Material com Avaria	13/11/2007	R\$ 345,00	Ótimo
28515	IMPRESSORA	CIATNOR	Salas do Cartório	13/11/2007	R\$ 345,00	Ótimo
28516	IMPRESSORA	SP/DVPM	Materiais a Localizar	13/11/2007	R\$ 345,00	Ótimo
28517	BEBEDOURO ELÉTRICO.	STARQ/CN	Setor de Arquivo Geral	13/11/2007	R\$ 340,00	Ótimo
28518	BEBEDOURO ELÉTRICO.	SP/DVPM	Materiais a Localizar	13/11/2007	R\$ 340,00	Ótimo
28519	BEBEDOURO ELÉTRICO.	SP/DVPM	Material com Avaria	13/11/2007	R\$ 340,00	Ótimo
28520	BEBEDOURO ELÉTRICO.	VCM2/FHR	Materiais a Localizar	13/11/2007	R\$ 340,00	Ótimo
28521	BEBEDOURO ELÉTRICO.	VFAM5/FHR	Salas do Cartório	13/11/2007	R\$ 340,00	Ótimo
28522	BEBEDOURO ELÉTRICO.	VCM2/FHR	Salas do Cartório	13/11/2007	R\$ 340,00	Ótimo
28523	BEBEDOURO ELÉTRICO.	SP/DVPM	Material com Avaria	13/11/2007	R\$ 340,00	Ótimo
28524	BEBEDOURO ELÉTRICO.	VCM4/FHR	Salas do Cartório	13/11/2007	R\$ 340,00	Ótimo
28525	BEBEDOURO ELÉTRICO.	VCM5/FHR	Salas do Cartório	13/11/2007	R\$ 340,00	Ótimo
28526	BEBEDOURO ELÉTRICO.	SP/DVPM	Material com Avaria	13/11/2007	R\$ 340,00	Ótimo
28527	BEBEDOURO ELÉTRICO.	VECUTE1/FHR	Salas do Cartório	13/11/2007	R\$ 340,00	Ótimo
28528	BEBEDOURO ELÉTRICO.	SP/DVPM	Materiais a Localizar	13/11/2007	R\$ 340,00	Ótimo
28529	BEBEDOURO ELÉTRICO.	SP/DVPM	Material com Avaria	13/11/2007	R\$ 340,00	Ótimo
28530	BEBEDOURO ELÉTRICO.	SP/DVPM	Materiais a Localizar	13/11/2007	R\$ 340,00	Ótimo
28531	BEBEDOURO ELÉTRICO.	VOS/FHR	Salas do Cartório	13/11/2007	R\$ 340,00	Ótimo
28532	BEBEDOURO ELÉTRICO.	SP/DVPM	Material com Avaria	13/11/2007	R\$ 340,00	Ótimo
28534	BEBEDOURO ELÉTRICO.	VCV17/FHR	Salas do Cartório	13/11/2007	R\$ 340,00	Ótimo
28535	BEBEDOURO ELÉTRICO.	DRGCU/FHR	Diretoria de Gestão da Conta	13/11/2007	R\$ 340,00	Ótimo
28536	BEBEDOURO ELÉTRICO.	VTJ1/FHR	Salas do Cartório	13/11/2007	R\$ 340,00	Ótimo
28537	BEBEDOURO ELÉTRICO.	SP/DVPM	Materiais a Localizar	13/11/2007	R\$ 340,00	Ótimo
28538	BEBEDOURO ELÉTRICO.	SP/DVPM	Material com Avaria	13/11/2007	R\$ 340,00	Ótimo
28539	BEBEDOURO ELÉTRICO.	SP/DVPM	Materiais a Localizar	13/11/2007	R\$ 340,00	Ótimo
28540	MESA COM 02 GAVETAS	CIMANI/2V	Salas do Cartório	19/11/2007	R\$ 224,36	Ótimo
28541	MESA COM 02 GAVETAS	CIMANI/2V	Salas do Cartório	19/11/2007	R\$ 224,36	Ótimo
28542	MESA COM 02 GAVETAS	SP/DVPM	Material com Avaria	19/11/2007	R\$ 224,36	Ótimo
28543	MESA COM 02 GAVETAS	CIMANI/2V	Salas do Cartório	19/11/2007	R\$ 224,36	Ótimo
28544	MESA COM 02 GAVETAS	VECCDSCA1/FHR	Materiais a Localizar	19/11/2007	R\$ 224,36	Ótimo
28545	MESA COM 02 GAVETAS	VECCDSCA1/FHR	Materiais a Localizar	19/11/2007	R\$ 224,36	Ótimo
28546	MESA COM 02 GAVETAS	VECCDSCA1/FHR	Materiais a Localizar	19/11/2007	R\$ 224,36	Ótimo
28547	ARMÁRIO COM 02 PORTAS, ALTO	VECCDSCA1/FHR	Materiais a Localizar	19/11/2007	R\$ 398,16	Ótimo
28548	ARMÁRIO COM 02 PORTAS, ALTO	VECCDSCA1/FHR	Materiais a Localizar	19/11/2007	R\$ 398,16	Ótimo
28549	ARMÁRIO COM 02 PORTAS, ALTO	VECCDSCA1/FHR	Materiais a Localizar	19/11/2007	R\$ 398,16	Ótimo
28550	CADEIRA GIRATORIA, SEM BRAÇOS	STSCDR/FHR	Diretoria	19/11/2007	R\$ 109,81	Ótimo
28551	CADEIRA GIRATORIA, SEM BRAÇOS	VECCDSCA1/FHR	Materiais a Localizar	19/11/2007	R\$ 109,81	Ótimo
28552	CADEIRA GIRATORIA, SEM BRAÇOS	SP/DVPM	Material com Avaria	19/11/2007	R\$ 109,81	Ótimo
28553	CADEIRA GIRATORIA, SEM BRAÇOS	VECCDSCA1/FHR	Materiais a Localizar	19/11/2007	R\$ 109,81	Ótimo
28554	CADEIRA GIRATORIA, SEM BRAÇOS	SP/DVPM	Material com Avaria	19/11/2007	R\$ 109,81	Ótimo
28555	CADEIRA GIRATORIA, SEM BRAÇOS	VECCDSCA1/FHR	Materiais a Localizar	19/11/2007	R\$ 109,81	Ótimo
28556	CADEIRA GIRATORIA, SEM BRAÇOS	SP/DVPM	Material com Avaria	19/11/2007	R\$ 109,81	Ótimo
28557	CADEIRA GIRATORIA, SEM BRAÇOS	SP/DVPM	Materiais a Localizar	19/11/2007	R\$ 109,81	Ótimo
28558	CADEIRA GIRATORIA, SEM BRAÇOS	SP/DVPM	Material com Avaria	19/11/2007	R\$ 109,81	Ótimo
28559	CADEIRA GIRATORIA, SEM BRAÇOS	SP/DVPM	Material com Avaria	19/11/2007	R\$ 109,81	Ótimo
28560	APARELHO FONE/FAX	SP/DVPM	Material com Avaria	19/11/2007	R\$ 6,00	Ótimo
28561	AR CONDICIONADO	SP/DVPM	Materiais a Localizar	29/11/2007	R\$ 1.766,00	Ótimo
28562	AR CONDICIONADO	VTJ2/FHR	Salas do Cartório	29/11/2007	R\$ 1.766,00	Ótimo
28563	AR CONDICIONADO	SP/DVPM	Materiais a Localizar	29/11/2007	R\$ 1.766,00	Ótimo
28564	AR CONDICIONADO	JUICV/PS	Juizado da Inf. e Juv. Cível:	29/11/2007	R\$ 1.766,00	Ótimo
28565	POLTRONA PARA AUDITÓRIO COR AZUL	SP/DVPM	Material com Avaria	10/12/2007	R\$ 420,00	Ótimo
28566	POLTRONA PARA AUDITÓRIO COR AZUL	SP/DVPM	Material com Avaria	10/12/2007	R\$ 420,00	Ótimo
28567	POLTRONA PARA AUDITÓRIO COR AZUL	SP/DVPM	Material com Avaria	10/12/2007	R\$ 420,00	Ótimo
28568	POLTRONA PARA AUDITÓRIO COR AZUL	SP/DVPM	Material com Avaria	10/12/2007	R\$ 420,00	Ótimo
28569	POLTRONA PARA AUDITÓRIO COR AZUL	SP/DVPM	Material com Avaria	10/12/2007	R\$ 420,00	Ótimo
28570	POLTRONA PARA AUDITÓRIO COR AZUL	SP/DVPM	Material com Avaria	10/12/2007	R\$ 420,00	Ótimo
28571	POLTRONA PARA AUDITÓRIO COR AZUL	SP/DVPM	Material para Doacao	10/12/2007	R\$ 420,00	Ótimo
28572	POLTRONA PARA AUDITÓRIO COR AZUL	PTJ/FHR	Plenário - Sala de Espera	10/12/2007	R\$ 420,00	Ótimo
28573	POLTRONA PARA AUDITÓRIO COR AZUL	SP/DVPM	Material com Avaria	10/12/2007	R\$ 420,00	Ótimo
28574	POLTRONA PARA AUDITÓRIO COR AZUL	SP/DVPM	Material para Doacao	10/12/2007	R\$ 420,00	Ótimo
28575	POLTRONA PARA AUDITÓRIO COR AZUL	SP/DVPM	Material para Doacao	10/12/2007	R\$ 420,00	Ótimo
28576	POLTRONA PARA AUDITÓRIO COR AZUL	SP/DVPM	Materiais a Localizar	10/12/2007	R\$ 420,00	Ótimo
28577	POLTRONA PARA AUDITÓRIO COR AZUL	SP/DVPM	Materiais a Localizar	10/12/2007	R\$ 420,00	Ótimo
28578	POLTRONA PARA AUDITÓRIO COR AZUL	SP/DVPM	Materiais a Localizar	10/12/2007	R\$ 420,00	Ótimo
28579	POLTRONA PARA AUDITÓRIO COR AZUL	SP/DVPM	Materiais a Localizar	10/12/2007	R\$ 420,00	Ótimo
28580	POLTRONA PARA AUDITÓRIO COR AZUL	SP/DVPM	Materiais a Localizar	10/12/2007	R\$ 420,00	Ótimo
28581	POLTRONA PARA AUDITÓRIO COR AZUL	SP/DVPM	Materiais a Localizar	10/12/2007	R\$ 420,00	Ótimo
28582	POLTRONA PARA AUDITÓRIO COR AZUL	SP/DVPM	Materiais a Localizar	10/12/2007	R\$ 420,00	Ótimo
28583	POLTRONA PARA AUDITÓRIO COR AZUL	SP/DVPM	Material com avaria para dar	10/12/2007	R\$ 420,00	Ótimo
28584	POLTRONA PARA AUDITÓRIO COR AZUL	SP/DVPM	Materiais a Localizar	10/12/2007	R\$ 420,00	Ótimo
28585	POLTRONA PARA AUDITÓRIO COR AZUL	SP/DVPM	Materiais a Localizar	10/12/2007	R\$ 420,00	Ótimo
28586	POLTRONA PARA AUDITÓRIO COR AZUL	SP/DVPM	Materiais a Localizar	10/12/2007	R\$ 420,00	Ótimo
28587	POLTRONA PARA AUDITÓRIO COR AZUL	SP/DVPM	Materiais a Localizar	10/12/2007	R\$ 420,00	Ótimo
28588	POLTRONA PARA AUDITÓRIO COR AZUL	SP/DVPM	Materiais a Localizar	10/12/2007	R\$ 420,00	Ótimo
28589	POLTRONA PARA AUDITÓRIO COR AZUL	SP/DVPM	Materiais a Localizar	10/12/2007	R\$ 420,00	Ótimo
28590	POLTRONA PARA AUDITÓRIO COR AZUL	SP/DVPM	Materiais a Localizar	10/12/2007	R\$ 420,00	Ótimo
28591	POLTRONA PARA AUDITÓRIO COR AZUL	SP/DVPM	Materiais a Localizar	10/12/2007	R\$ 420,00	Ótimo
28592	POLTRONA PARA AUDITÓRIO COR AZUL	SP/DVPM	Materiais a Localizar	10/12/2007	R\$ 420,00	Ótimo
28593	POLTRONA PARA AUDITÓRIO COR AZUL	SP/DVPM	Materiais a Localizar	10/12/2007	R\$ 420,00	Ótimo
28594	POLTRONA PARA AUDITÓRIO COR AZUL	SP/DVPM	Materiais a Localizar	10/12/2007	R\$ 420,00	Ótimo
28595	POLTRONA PARA AUDITÓRIO COR AZUL	SP/DVPM	Materiais a Localizar	10/12/2007	R\$ 420,00	Ótimo





28780	NO-BREAK (CNU)	SP/DVPM	Material com Avaria		11/12/2007	R\$ 210,00	Ótimo
28781	NO-BREAK (CNU)	SP/DVPM	Materiais a Localizar		11/12/2007	R\$ 210,00	Ótimo
28782	NO-BREAK (CNU)	SP/DVPM	Materiais a Localizar		11/12/2007	R\$ 210,00	Ótimo
28783	NO-BREAK (CNU)	SP/DVPM	Material com Avaria		11/12/2007	R\$ 210,00	Ótimo
28784	NO-BREAK (CNU)	SP/DVPM	Materiais a Localizar		11/12/2007	R\$ 210,00	Ótimo
28785	NO-BREAK (CNU)	SP/DVPM	Material com Avaria		11/12/2007	R\$ 210,00	Ótimo
28786	NO-BREAK (CNU)	SP/DVPM	Materiais a Localizar		11/12/2007	R\$ 210,00	Ótimo
28787	NO-BREAK (CNU)	SP/DVPM	Material com Avaria		11/12/2007	R\$ 210,00	Ótimo
28788	NO-BREAK (CNU)	SP/DVPM	Material com Avaria		11/12/2007	R\$ 210,00	Ótimo
28789	NO-BREAK (CNU)	SP/DVPM	Material com Avaria		11/12/2007	R\$ 210,00	Ótimo
28790	NO-BREAK (CNU)	TC/1FPECOT	Salas do Cartório		11/12/2007	R\$ 210,00	Ótimo
28791	NO-BREAK (CNU)	SP/DVPM	Materiais a Localizar		11/12/2007	R\$ 210,00	Ótimo
28792	NO-BREAK (CNU)	SP/DVPM	Materiais a Localizar		11/12/2007	R\$ 210,00	Ótimo
28793	NO-BREAK (CNU)	VEPEPA/FHR	SALAS DO CARTÓRIO		11/12/2007	R\$ 210,00	Ótimo
28794	NO-BREAK (CNU)	SP/DVPM	Materiais a Localizar		11/12/2007	R\$ 210,00	Ótimo
28795	NO-BREAK (CNU)	SP/DVPM	Material com Avaria		11/12/2007	R\$ 210,00	Ótimo
28796	NO-BREAK (CNU)	SP/DVPM	Materiais a Localizar		11/12/2007	R\$ 210,00	Ótimo
28797	NO-BREAK (CNU)	VECCDSCA1/FHR	Materiais a Localizar		11/12/2007	R\$ 210,00	Ótimo
28798	NO-BREAK (CNU)	VECUTE1/FHR	Salas do Cartório		11/12/2007	R\$ 210,00	Ótimo
28799	NO-BREAK (CNU)	SP/DVPM	Materiais a Localizar		11/12/2007	R\$ 210,00	Ótimo
28800	NO-BREAK (CNU)	VCV14/FHR	Salas do Cartório		11/12/2007	R\$ 210,00	Ótimo
28801	NO-BREAK (CNU)	SP/DVPM	Material com Avaria		11/12/2007	R\$ 210,00	Ótimo
28802	NO-BREAK (CNU)	VEPC/FHR	Salas do Cartório		11/12/2007	R\$ 210,00	Ótimo
28803	NO-BREAK (CNU)	SP/DVPM	Material com Avaria		11/12/2007	R\$ 210,00	Ótimo
28804	NO-BREAK (CNU)	SP/DVPM	Material com Avaria		11/12/2007	R\$ 210,00	Ótimo
28805	NO-BREAK (CNU)	SP/DVPM	Materiais a Localizar		11/12/2007	R\$ 210,00	Ótimo
28806	NO-BREAK (CNU)	SP/DVPM	Material com Avaria		11/12/2007	R\$ 210,00	Ótimo
28807	NO-BREAK (CNU)	SP/DVPM	Material Disponível		11/12/2007	R\$ 210,00	Ótimo
28808	NO-BREAK (CNU)	SP/DVPM	Material com Avaria		11/12/2007	R\$ 210,00	Ótimo
28809	NO-BREAK (CNU)	SP/DVPM	Material com Avaria		11/12/2007	R\$ 210,00	Ótimo
28810	NO-BREAK (CNU)	SP/DVPM	Material com Avaria		11/12/2007	R\$ 210,00	Ótimo
28811	NO-BREAK (CNU)	SP/DVPM	Material com Avaria		11/12/2007	R\$ 210,00	Ótimo
28812	NO-BREAK (CNU)	SP/DVPM	Materiais a Localizar		11/12/2007	R\$ 210,00	Ótimo
28813	NO-BREAK (CNU)	SP/DVPM	Material com Avaria		11/12/2007	R\$ 210,00	Ótimo
28814	NO-BREAK (CNU)	SP/DVPM	Materiais a Localizar		11/12/2007	R\$ 210,00	Ótimo
28815	NO-BREAK (CNU)	SP/DVPM	Material com Avaria		11/12/2007	R\$ 210,00	Ótimo
28816	NO-BREAK (CNU)	SP/DVPM	Material com Avaria		11/12/2007	R\$ 210,00	Ótimo
28817	NO-BREAK (CNU)	SP/DVPM	Materiais a Localizar		11/12/2007	R\$ 210,00	Ótimo
28818	NO-BREAK (CNU)	SP/DVPM	Material com Avaria		11/12/2007	R\$ 210,00	Ótimo
28819	NO-BREAK (CNU)	SP/DVPM	Materiais a Localizar		11/12/2007	R\$ 210,00	Ótimo
28820	NO-BREAK (CNU)	SP/DVPM	Material com Avaria		11/12/2007	R\$ 210,00	Ótimo
28821	NO-BREAK (CNU)	STAPP/TJ	Secretaria do Tribunal Pleno		11/12/2007	R\$ 210,00	Ótimo
28822	NO-BREAK (CNU)	SP/DVPM	Material com Avaria		11/12/2007	R\$ 210,00	Ótimo
28823	NO-BREAK (CNU)	VFAM1/FHR	Salas do Cartório		11/12/2007	R\$ 210,00	Ótimo
28824	NO-BREAK (CNU)	TC/1FPECOT	Salas do Cartório		11/12/2007	R\$ 210,00	Ótimo
28825	NO-BREAK (CNU)	SP/DVPM	Materiais a Localizar		11/12/2007	R\$ 210,00	Ótimo
28826	NO-BREAK (CNU)	SP/DVPM	Materiais a Localizar		11/12/2007	R\$ 210,00	Ótimo
28827	NO-BREAK (CNU)	SP/DVPM	Material com Avaria		11/12/2007	R\$ 210,00	Ótimo
28828	NO-BREAK (CNU)	SP/DVPM	Materiais a Localizar		11/12/2007	R\$ 210,00	Ótimo
28829	NO-BREAK (CNU)	SP/DVPM	Material com Avaria		11/12/2007	R\$ 210,00	Ótimo
28830	NO-BREAK (CNU)	SP/DVPM	Materiais a Localizar		11/12/2007	R\$ 210,00	Ótimo
28831	NO-BREAK (CNU)	SP/DVPM	Materiais a Localizar		11/12/2007	R\$ 210,00	Ótimo
28832	NO-BREAK (CNU)	SP/DVPM	Materiais a Localizar		11/12/2007	R\$ 210,00	Ótimo
28833	NO-BREAK (CNU)	SP/DVPM	Materiais a Localizar		11/12/2007	R\$ 210,00	Ótimo
28834	NO-BREAK (CNU)	VRPP/FHR	Salas do Cartório		11/12/2007	R\$ 210,00	Ótimo
28835	NO-BREAK (CNU)	SP/DVPM	Material com Avaria		11/12/2007	R\$ 210,00	Ótimo
28836	NO-BREAK (CNU)	SP/DVPM	Materiais a Localizar		11/12/2007	R\$ 210,00	Ótimo
28837	NO-BREAK (CNU)	SP/DVPM	Material com Avaria		11/12/2007	R\$ 210,00	Ótimo
28838	NO-BREAK (CNU)	SP/DVPM	Material com Avaria		11/12/2007	R\$ 210,00	Ótimo
28839	NO-BREAK (CNU)	SINF/FMHR	Materiais a Localizar		11/12/2007	R\$ 210,00	Ótimo
28841	NO-BREAK (CNU)	SP/DVPM	Materiais a Localizar		11/12/2007	R\$ 210,00	Ótimo
28842	NO-BREAK (CNU)	SP/DVPM	Material com Avaria		11/12/2007	R\$ 210,00	Ótimo
28843	NO-BREAK (CNU)	SP/DVPM	Materiais a Localizar		11/12/2007	R\$ 210,00	Ótimo
28844	NO-BREAK (CNU)	SP/DVPM	Material com Avaria		11/12/2007	R\$ 210,00	Ótimo
28845	NO-BREAK (CNU)	SP/DVPM	Material com Avaria		11/12/2007	R\$ 210,00	Ótimo
28846	NO-BREAK (CNU)	SINF/FMHR	Materiais a Localizar		11/12/2007	R\$ 210,00	Ótimo
28847	NO-BREAK (CNU)	SP/DVPM	Materiais a Localizar		11/12/2007	R\$ 210,00	Ótimo
28848	NO-BREAK (CNU)	SP/DVPM	Materiais a Localizar		11/12/2007	R\$ 210,00	Ótimo
28849	NO-BREAK (CNU)	SP/DVPM	Materiais a Localizar		11/12/2007	R\$ 210,00	Ótimo
28850	NO-BREAK (CNU)	SP/DVPM	Materiais a Localizar		11/12/2007	R\$ 210,00	Ótimo
28851	NO-BREAK (CNU)	VRPP/FHR	Salas do Cartório		11/12/2007	R\$ 210,00	Ótimo
28852	NO-BREAK (CNU)	SP/DVPM	Material com Avaria		11/12/2007	R\$ 210,00	Ótimo
28853	NO-BREAK (CNU)	SINF/FMHR	Sala do Setor de Suporte/FMHR		11/12/2007	R\$ 210,00	Ótimo
28854	NO-BREAK (CNU)	SP/DVPM	Material com Avaria		11/12/2007	R\$ 210,00	Ótimo
28855	NO-BREAK (CNU)	SP/DVPM	Materiais a Localizar		11/12/2007	R\$ 210,00	Ótimo
28856	NO-BREAK (CNU)	SP/DVPM	Materiais a Localizar		11/12/2007	R\$ 210,00	Ótimo
28857	NO-BREAK (CNU)	SP/DVPM	Materiais a Localizar		11/12/2007	R\$ 210,00	Ótimo
28858	NO-BREAK (CNU)	SP/DVPM	Materiais a Localizar		11/12/2007	R\$ 210,00	Ótimo
28859	NO-BREAK (CNU)	SP/DVPM	Material com Avaria		11/12/2007	R\$ 210,00	Ótimo
28860	NO-BREAK (CNU)	SP/DVPM	Material com Avaria		11/12/2007	R\$ 210,00	Ótimo
28861	NO-BREAK (CNU)	VCV1/FHR	Salas do Cartório		11/12/2007	R\$ 210,00	Ótimo
28862	NO-BREAK (CNU)	SP/DVPM	Materiais a Localizar		11/12/2007	R\$ 210,00	Ótimo
28863	NO-BREAK (CNU)	SINF/FMHR	Materiais a Localizar		11/12/2007	R\$ 210,00	Ótimo
28864	NO-BREAK (CNU)	SP/DVPM	Material com Avaria		11/12/2007	R\$ 210,00	Ótimo
28865	NO-BREAK (CNU)	SP/DVPM	Material com Avaria		11/12/2007	R\$ 210,00	Ótimo
28866	NO-BREAK (CNU)	VCV8/FHR	Salas do Cartório		11/12/2007	R\$ 210,00	Ótimo
28867	NO-BREAK (CNU)	SP/DVPM	Material com Avaria		11/12/2007	R\$ 210,00	Ótimo
28868	NO-BREAK (CNU)	VTJ1/FHR	Salas do Cartório		11/12/2007	R\$ 210,00	Ótimo
28869	NO-BREAK (CNU)	SP/DVPM	Materiais a Localizar		11/12/2007	R\$ 210,00	Ótimo
28871	NO-BREAK (CNU)	AASGA/TJ	Gabinete da Presidencia		11/12/2007	R\$ 210,00	Ótimo
28872	NO-BREAK (CNU)	SP/DVPM	Material com Avaria		11/12/2007	R\$ 210,00	Ótimo
28873	NO-BREAK (CNU)	SINF/FMHR	Materiais a Localizar		11/12/2007	R\$ 210,00	Ótimo

28874	NO-BREAK (CNU)	SP/DVPM	Material com Avaria		11/12/2007	R\$ 210,00	Ótimo
28875	NO-BREAK (CNU)	SP/DVPM	Materiais a Localizar		11/12/2007	R\$ 210,00	Ótimo
28876	NO-BREAK (CNU)	SP/DVPM	Material com Avaria		11/12/2007	R\$ 210,00	Ótimo
28877	NO-BREAK (CNU)	STSCDR/FHR	Diretoria		11/12/2007	R\$ 210,00	Ótimo
28878	NO-BREAK (CNU)	SP/DVPM	Materiais a Localizar		11/12/2007	R\$ 210,00	Ótimo
28879	NO-BREAK (CNU)	SP/DVPM	Materiais a Localizar		11/12/2007	R\$ 210,00	Ótimo
28880	NO-BREAK (CNU)	VOS/FHR	Salas do Cartório		11/12/2007	R\$ 210,00	Ótimo
28881	NO-BREAK (CNU)	SP/DVPM	Material com Avaria		11/12/2007	R\$ 210,00	Ótimo
28882	NO-BREAK (CNU)	VFAM8/FHR	Materiais a Localizar		11/12/2007	R\$ 210,00	Ótimo
28883	NO-BREAK (CNU)	SP/DVPM	Material com Avaria		11/12/2007	R\$ 210,00	Ótimo
28884	NO-BREAK (CNU)	SP/DVPM	Materiais a Localizar		11/12/2007	R\$ 210,00	Ótimo
28885	NO-BREAK (CNU)	SP/DVPM	Material com Avaria		11/12/2007	R\$ 210,00	Ótimo
28886	NO-BREAK (CNU)	SP/DVPM	Material com Avaria		11/12/2007	R\$ 210,00	Ótimo
28887	NO-BREAK (CNU)	SP/DVPM	Materiais a Localizar		11/12/2007	R\$ 210,00	Ótimo
28888	NO-BREAK (CNU)	SP/DVPM	Material com Avaria		11/12/2007	R\$ 210,00	Ótimo
28889	SCANNER DE MESA:	JECR18/UNL	Salas do Cartório		12/12/2007	R\$ 1.095,65	Ótimo
28890	SCANNER DE MESA:	SP/DVPM	Material com Avaria		12/12/2007	R\$ 1.095,65	Ótimo
28891	SCANNER DE MESA:	CIHU/1JE	Salas do Cartório		12/12/2007	R\$ 1.095,65	Ótimo
28892	SCANNER DE MESA:	DVCC/TJ	Salas do Cartório		12/12/2007	R\$ 1.095,65	Ótimo
28893	SCANNER DE MESA:	SP/DVPM	Materiais a Localizar		12/12/2007	R\$ 1.095,65	Ótimo
28894	SCANNER DE MESA:	DVENG/TJ	Divisão de Engenharia		12/12/2007	R\$ 1.095,65	Ótimo
28895	SCANNER DE MESA:	SP/DVPM	Material com Avaria		12/12/2007	R\$ 1.095,65	Ótimo
28897	SCANNER DE MESA:	SP/DVPM	Material com Avaria		12/12/2007	R\$ 1.095,65	Ótimo
28898	SCANNER DE MESA:	SP/DVPM	Material com Avaria		12/12/2007	R\$ 1.095,65	Ótimo
28899	SCANNER DE MESA:	10IECV/FAM	Salas do Cartório		12/12/2007	R\$ 1.095,65	Ótimo
28900	SCANNER DE MESA:	SP/DVPM	Materiais a Localizar		12/12/2007	R\$ 1.095,65	Ótimo
28901	SCANNER DE MESA:	SP/DVPM	Material com Avaria		12/12/2007	R\$ 1.095,65	Ótimo
28902	SCANNER DE MESA:	CITAB/2V	Salas do Cartório		12/12/2007	R\$ 1.095,65	Ótimo
28903	SCANNER DE MESA:	CICOA/1JE	Salas do Cartório		12/12/2007	R\$ 1.095,65	Ótimo
28904	SCANNER DE MESA:	SP/DVPM	Materiais a Localizar		12/12/2007	R\$ 1.095,65	Ótimo
28905	SCANNER DE MESA:	PROJUDI/SIPAM	Salas do Cartório		12/12/2007	R\$ 1.095,65	Ótimo
28906	SCANNER DE MESA:	SP/DVPM	Materiais a Localizar		12/12/2007	R\$ 1.095,65	Ótimo
28907	SCANNER DE MESA:	DVTIC/TJ	Sala da Div.Tec. Inf. e		12/12/2007	R\$ 1.095,65	Ótimo
28908	SCANNER DE MESA:	SP/DVPM	Materiais a Localizar		12/12/2007	R\$ 1.095,65	Ótimo
28909	SCANNER DE MESA:	SP/DVPM	Materiais a Localizar		12/12/2007	R\$ 1.095,65	Ótimo
28910	SCANNER DE MESA:	DVTIC/TJ	Sala da Div.Tec. Inf. e		12/12/2007	R\$ 1.095,65	Ótimo
28911	SCANNER DE MESA:	SP/DVPM	Materiais a Localizar		12/12/2007	R\$ 1.095,65	Ótimo
28912	SCANNER DE MESA:	SP/DVPM	Materiais a Localizar		12/12/2007	R\$ 1.095,65	Ótimo
28913	SCANNER DE MESA:	SP/DVPM	Materiais a Localizar		12/12/2007	R\$ 1.095,65	Ótimo
28914	SCANNER DE MESA:	JECV8/UNL	Salas do Cartório		12/12/2007	R\$ 1.095,65	Ótimo
28915	NO-BREAK (CNU)	SCCR/TJ	Secretaria das Câmaras Reunidas		12/12/2007	R\$ 318,00	Ótimo
28916	NO-BREAK (CNU)	SP/DVPM	Material com Avaria		12/12/2007	R\$ 318,00	Ótimo
28917	NO-BREAK (CNU)	SP/DVPM	Materiais a Localizar		12/12/2007	R\$ 318,00	Ótimo
28919	APARELHO FONE/FAX	SP/DVPM	Material com Avaria		12/12/2007	R\$ 300,00	Ótimo
28920	APARELHO FONE/FAX	SP/DVPM	Materiais a Localizar		12/12/2007	R\$ 300,00	Ótimo
28921	IMPRESSORA	SINF/FMHR	Materiais a Localizar		12/12/2007	R\$ 1.040,00	Ótimo
28922	IMPRESSORA	VCV5/FHR	Salas do Cartório		12/12/2007	R\$ 1.040,00	Ótimo
28923	IMPRESSORA	SECJUDIC/TJ	Secretaria Judiciária		12/12/2007	R\$ 1.040,00	Ótimo
28924	IMPRESSORA	CISUATU	Salas do Cartório		12/12/2007	R\$ 1.040,00	Ótimo
28925	IMPRESSORA	SP/DVPM	Material com Avaria		12/12/2007	R\$ 1.040,00	Ótimo
28926	IMPRESSORA	SP/DVPM	Materiais a Localizar		12/12/2007	R\$ 1.040,00	Ótimo
28927	IMPRESSORA	DVTIC/TJ	Sala da Div.Tec. Inf. e		12/12/2007	R\$ 1.040,00	Ótimo
28928	IMPRESSORA	DVIL/TJ	Div. Infraestrutura e Logística		12/12/2007	R\$ 1.040,00	Ótimo
28929	IMPRESSORA	VFAM6/FHR	SALAS DO CARTÓRIO		12/12/2007	R\$ 1.040,00	Ótimo
28930	IMPRESSORA	VCV11/FMNV	Materiais a Localizar		12/12/2007	R\$ 1.040,00	Ótimo
28931	IMPRESSORA	VCV14/FHR	Salas do Cartório		12/12/2007	R\$ 1.040,00	Ótimo
28932	IMPRESSORA	VECCDSCA1/FHR	Materiais a Localizar		12/12/2007	R\$ 1.040,00	Ótimo
28933	IMPRESSORA	JECR17/FMV	Salas do Cartório		12/12/2007	R\$ 1.040,00	Ótimo
28934	IMPRESSORA	SP/DVPM	Salas do Cartório		12/12/2007	R\$ 1.040,00	Ótimo
28935	IMPRESSORA	VCV19/FHR	Salas do Cartório		12/12/2007	R\$ 1.040,00	Ótimo
28936	IMPRESSORA	DVENG/TJ	Divisão de Engenharia		12/12/2007	R\$ 1.040,00	Ótimo
28937	IMPRESSORA	VECUTE3/FHR	sala do cartorio		12/12/2007	R\$ 1.040,00	Ótimo
28938	IMPRESSORA	VCV11/FMNV	Materiais a Localizar		12/12/2007	R\$ 1.040,00	Ótimo
28939	IMPRESSORA	VECUTE4/FHR	Materiais a Localizar		12/12/2007	R\$ 1.040,00	Ótimo
28941	IMPRESSORA	VEDAE/FHR	Salas do Cartório		12/12/2007	R\$ 1.040,00	Ótimo
28942	IMPRESSORA	CICAAPI	Salas do Cartório		12/12/2007	R\$ 1.040,00	Ótimo
28943	IMPRESSORA	VCV9/FHR	Salas do Cartório		12/12/2007	R\$ 1.040,00	Ótimo
28944	IMPRESSORA	SP/DVPM	Materiais a Localizar		12/12/2007	R\$ 1.040,00	Ótimo
28945	IMPRESSORA	SP/DVPM	Materiais a Localizar		12/12/2007	R\$ 1.040,00	Ótimo
28946	IMPRESSORA	SP/DVPM	Material com Avaria		12/12/2007	R\$ 1.040,00	Ótimo
28947	IMPRESSORA	VFP2/FHR	Salas do Cartório		12/12/2007	R\$ 1.040,00	Ótimo
28948	IMPRESSORA	CEJUSCVF/FHR	Salas do setor		12/12/2007	R\$ 1.040,00	Ótimo
28949	IMPRESSORA	TC/1FPECOT	Salas do Cartório		12/12/2007	R\$ 1.040,00	Ótimo
28950	IMPRESSORA	SGJ/TJAM	Secretaria Geral de Justiça		12/12/2007	R\$ 1.040,00	Ótimo
28951	IMPRESSORA	VCM10/FHR	Salas do Cartório		12/12/2007	R\$ 1.040,00	Ótimo
28952	IMPRESSORA	SP/DVPM	Material com Avaria		12/12/2007	R\$ 1.040,00	Ótimo
28953	IMPRESSORA	SP/DVPM	Materiais a Localizar		12/12/2007	R\$ 1.040,00	Ótimo
28954	IMPRESSORA	GABVPRES/TJ	Gabinete da Vice-Presidência		12/12/2007	R\$ 1.040,00	Ótimo
28955	IMPRESSORA	VFAM5/FHR	Salas do Cartório		12/12/2007	R\$ 1.040,00	Ótimo
28956	IMPRESSORA	SP/DVPM	Material com Avaria		12/12/2007	R\$ 1.040,00	Ótimo
28957	IMPRESSORA	PROJREED/FHR	SALAS DO SETOR		12/12/2007	R\$ 1.040,00	Ótimo
28958	IMPRESSORA	CIITAC/2V	Salas do Cartório		12/12/2007	R\$ 1.040,00	Ótimo
28959	IMPRESSORA	DEL	Salas dos Delegados		12/12/2007	R\$ 1.040,00	Ótimo
28960	IMPRESSORA	SP/DVPM	Materiais a Localizar		12/12/2007	R\$ 1.040,00	Ótimo
28961	VENTILADOR DE COLUNA	SP/DVPM	Materiais a Localizar		12/12/2007	R\$ 89,25	Ótimo
28962	VENTILADOR DE COLUNA	SP/DVPM	Material com Avaria		12/12/2007	R\$ 89,25	Ótimo
28963	NO-BREAK (CNU)	JECVDFCM1/FAM	Materiais a Localizar		14/12/2007	R\$ 210,00	Ótimo
28964	NO-BREAK (CNU)	SP/DVPM	Material com Avaria		14/12/2007	R\$ 210,00	Ótimo
28965	NO-BREAK (CNU)	SP/DVPM	Material com Avaria		14/12/2007	R\$ 210,00	Ótimo
28966	NO-BREAK (CNU)	SP/DVPM	Materiais a Localizar		14/12/2007	R\$ 210,00	Ótimo
28967	NO-BREAK (CNU)	SP/DVPM	Materiais a Localizar		14/12/2007	R\$ 210,00	Ótimo
28968	NO-BREAK (CNU)	SP/DVPM	Material com Avaria		14/12/2007	R\$ 210,00	Ótimo

28969	NO-BREAK (CNU)	SP/DVPM	Materiais a Localizar		14/12/2007	R\$ 210,00	Ótimo
28970	NO-BREAK (CNU)	SP/DVPM	Material com Avaria		14/12/2007	R\$ 210,00	Ótimo
28971	NO-BREAK (CNU)	SP/DVPM	Materiais a Localizar		14/12/2007	R\$ 210,00	Ótimo
28972	NO-BREAK (CNU)	AASGA/TJ	Gabinete da Presidencia		14/12/2007	R\$ 210,00	Ótimo
28973	NO-BREAK (CNU)	SP/DVPM	Material com Avaria		14/12/2007	R\$ 210,00	Ótimo
28974	NO-BREAK (CNU)	SP/DVPM	Material com Avaria		14/12/2007	R\$ 210,00	Ótimo
28975	NO-BREAK (CNU)	SP/DVPM	Materiais a Localizar		14/12/2007	R\$ 210,00	Ótimo
28976	NO-BREAK (CNU)	SP/DVPM	Material com Avaria		14/12/2007	R\$ 210,00	Ótimo
28977	NO-BREAK (CNU)	CIIRAN/1V	Salas do Cartório		14/12/2007	R\$ 210,00	Ótimo
28978	NO-BREAK (CNU)	SP/DVPM	Materiais a Localizar		14/12/2007	R\$ 210,00	Ótimo
28979	NO-BREAK (CNU)	SP/DVPM	Materiais a Localizar		14/12/2007	R\$ 210,00	Ótimo
28980	NO-BREAK (CNU)	SINF/FMHR	Materiais a Localizar		14/12/2007	R\$ 210,00	Ótimo
28981	NO-BREAK (CNU)	SP/DVPM	Materiais a Localizar		14/12/2007	R\$ 210,00	Ótimo
28982	NO-BREAK (CNU)	SP/DVPM	Material com Avaria		14/12/2007	R\$ 210,00	Ótimo
28983	NO-BREAK (CNU)	SP/DVPM	Materiais a Localizar		14/12/2007	R\$ 210,00	Ótimo
28984	NO-BREAK (CNU)	SP/DVPM	Material com Avaria		14/12/2007	R\$ 210,00	Ótimo
28985	NO-BREAK (CNU)	SP/DVPM	Materiais a Localizar		14/12/2007	R\$ 210,00	Ótimo
28986	NO-BREAK (CNU)	SP/DVPM	Material com Avaria		14/12/2007	R\$ 210,00	Ótimo
28987	NO-BREAK (CNU)	SP/DVPM	Material com Avaria		14/12/2007	R\$ 210,00	Ótimo
28988	NO-BREAK (CNU)	SP/DVPM	Material com Avaria		14/12/2007	R\$ 210,00	Ótimo
28989	NO-BREAK (CNU)	VFP2/FHR	Salas do Cartório		14/12/2007	R\$ 210,00	Ótimo
28990	NO-BREAK (CNU)	SP/DVPM	Materiais a Localizar		14/12/2007	R\$ 210,00	Ótimo
28991	NO-BREAK (CNU)	VCV19/FHR	Salas do Cartório		14/12/2007	R\$ 210,00	Ótimo
28992	NO-BREAK (CNU)	SP/DVPM	Materiais a Localizar		14/12/2007	R\$ 210,00	Ótimo
28993	NO-BREAK (CNU)	SP/DVPM	Materiais a Localizar		14/12/2007	R\$ 210,00	Ótimo
28994	NO-BREAK (CNU)	SP/DVPM	Material com Avaria		14/12/2007	R\$ 210,00	Ótimo
28995	NO-BREAK (CNU)	SP/DVPM	Materiais a Localizar		14/12/2007	R\$ 210,00	Ótimo
28996	NO-BREAK (CNU)	SP/DVPM	Material com Avaria		14/12/2007	R\$ 210,00	Ótimo
28997	NO-BREAK (CNU)	SNAJV/FHR	Sala do Setor		14/12/2007	R\$ 210,00	Ótimo
28998	NO-BREAK (CNU)	SP/DVPM	Material com Avaria		14/12/2007	R\$ 210,00	Ótimo
28999	NO-BREAK (CNU)	SP/DVPM	Material com Avaria		14/12/2007	R\$ 210,00	Ótimo
29000	NO-BREAK (CNU)	SP/DVPM	Material com Avaria		14/12/2007	R\$ 210,00	Ótimo
29001	NO-BREAK (CNU)	SP/DVPM	Material com Avaria		14/12/2007	R\$ 210,00	Ótimo
29002	NO-BREAK (CNU)	VTJ2/FHR	Salas do Cartório		14/12/2007	R\$ 210,00	Ótimo
29003	NO-BREAK (CNU)	SP/DVPM	Materiais a Localizar		14/12/2007	R\$ 210,00	Ótimo
29004	NO-BREAK (CNU)	JECV8/UNL	Salas do Cartório		14/12/2007	R\$ 210,00	Ótimo
29005	NO-BREAK (CNU)	SP/DVPM	Materiais a Localizar		14/12/2007	R\$ 210,00	Ótimo
29006	NO-BREAK (CNU)	VCM6/FHR	Salas do Cartório		14/12/2007	R\$ 210,00	Ótimo
29007	NO-BREAK (CNU)	SP/DVPM	Materiais a Localizar		14/12/2007	R\$ 210,00	Ótimo
29008	NO-BREAK (CNU)	SP/DVPM	Material com Avaria		14/12/2007	R\$ 210,00	Ótimo
29009	NO-BREAK (CNU)	SP/DVPM	Material com Avaria		14/12/2007	R\$ 210,00	Ótimo
29010	NO-BREAK (CNU)	SP/DVPM	Materiais a Localizar		14/12/2007	R\$ 210,00	Ótimo
29011	NO-BREAK (CNU)	SP/DVPM	Materiais a Localizar		14/12/2007	R\$ 210,00	Ótimo
29012	NO-BREAK (CNU)	SP/DVPM	Material com Avaria		14/12/2007	R\$ 210,00	Ótimo
29013	NO-BREAK (CNU)	SP/DVPM	Materiais a Localizar		14/12/2007	R\$ 210,00	Ótimo
29014	NO-BREAK (CNU)	SEC/CGJ	Secretaria Judiciária da C.G.J		14/12/2007	R\$ 210,00	Ótimo
29015	NO-BREAK (CNU)	DVTIC/TJ	Sala da Div.Tec. Inf. e		14/12/2007	R\$ 210,00	Ótimo
29016	NO-BREAK (CNU)	SP/DVPM	Material com Avaria		14/12/2007	R\$ 210,00	Ótimo
29017	NO-BREAK (CNU)	SP/DVPM	Materiais a Localizar		14/12/2007	R\$ 210,00	Ótimo
29018	NO-BREAK (CNU)	SP/DVPM	Material com Avaria		14/12/2007	R\$ 210,00	Ótimo
29019	NO-BREAK (CNU)	SP/DVPM	Materiais a Localizar		14/12/2007	R\$ 210,00	Ótimo
29021	NO-BREAK (CNU)	SP/DVPM	Material com Avaria		14/12/2007	R\$ 210,00	Ótimo
29022	NO-BREAK (CNU)	SP/DVPM	Material com Avaria		14/12/2007	R\$ 210,00	Ótimo
29023	NO-BREAK (CNU)	SP/DVPM	Material com Avaria		14/12/2007	R\$ 210,00	Ótimo
29024	NO-BREAK (CNU)	SP/DVPM	Material com Avaria		14/12/2007	R\$ 210,00	Ótimo
29025	NO-BREAK (CNU)	SP/DVPM	Materiais a Localizar		14/12/2007	R\$ 210,00	Ótimo
29026	NO-BREAK (CNU)	SP/DVPM	Material com Avaria		14/12/2007	R\$ 210,00	Ótimo
29027	NO-BREAK (CNU)	SP/DVPM	Material com Avaria		14/12/2007	R\$ 210,00	Ótimo
29028	NO-BREAK (CNU)	SP/DVPM	Material com Avaria		14/12/2007	R\$ 210,00	Ótimo
29029	NO-BREAK (CNU)	DVIL/TJ	Div. Infraestrutura e Logística		14/12/2007	R\$ 210,00	Ótimo
29030	NO-BREAK (CNU)	SP/DVPM	Material com Avaria		14/12/2007	R\$ 210,00	Ótimo
29031	NO-BREAK (CNU)	SP/DVPM	Material com Avaria		14/12/2007	R\$ 210,00	Ótimo
29032	NO-BREAK (CNU)	SP/DVPM	Material com Avaria		14/12/2007	R\$ 210,00	Ótimo
29033	NO-BREAK (CNU)	SP/DVPM	Materiais a Localizar		14/12/2007	R\$ 210,00	Ótimo
29034	NO-BREAK (CNU)	SP/DVPM	Material com Avaria		14/12/2007	R\$ 210,00	Ótimo
29035	NO-BREAK (CNU)	CIGUAJA	Salas do Cartório		14/12/2007	R\$ 210,00	Ótimo
29036	NO-BREAK (CNU)	CIGUAJA	Salas do Cartório		14/12/2007	R\$ 210,00	Ótimo
29037	NO-BREAK (CNU)	CIGUAJA	Salas do Cartório		14/12/2007	R\$ 210,00	Ótimo
29038	NO-BREAK (CNU)	SINF/FMHR	Materiais a Localizar		14/12/2007	R\$ 210,00	Ótimo
29039	NO-BREAK (CNU)	SP/DVPM	Material com Avaria		14/12/2007	R\$ 210,00	Ótimo
29040	NO-BREAK (CNU)	SP/DVPM	Material com Avaria		14/12/2007	R\$ 210,00	Ótimo
29041	NO-BREAK (CNU)	SP/DVPM	Materiais a Localizar		14/12/2007	R\$ 210,00	Ótimo
29042	NO-BREAK (CNU)	CIPAR/3V	Salas do Cartório		14/12/2007	R\$ 210,00	Ótimo
29043	NO-BREAK (CNU)	SP/DVPM	Materiais a Localizar		14/12/2007	R\$ 210,00	Ótimo
29044	NO-BREAK (CNU)	SP/DVPM	Material com Avaria		14/12/2007	R\$ 210,00	Ótimo
29045	NO-BREAK (CNU)	CIIRAN/2V	Salas do Cartório		14/12/2007	R\$ 210,00	Ótimo
29046	NO-BREAK (CNU)	SP/DVPM	Material com Avaria		14/12/2007	R\$ 210,00	Ótimo
29047	NO-BREAK (CNU)	CIIRAN/2V	Salas do Cartório		14/12/2007	R\$ 210,00	Ótimo
29048	NO-BREAK (CNU)	SP/DVPM	Material com Avaria		14/12/2007	R\$ 210,00	Ótimo
29049	NO-BREAK (CNU)	DVTIC/TJ	Sala do Setor de Suporte do TJAM		14/12/2007	R\$ 210,00	Ótimo
29050	NO-BREAK (CNU)	CIGUAJA	Salas do Cartório		14/12/2007	R\$ 210,00	Ótimo
29051	NO-BREAK (CNU)	DVENG/TJ	Divisão de Engenharia		14/12/2007	R\$ 210,00	Ótimo
29053	NO-BREAK (CNU)	DVTIC/TJ	Sala do Setor de Suporte do TJAM		14/12/2007	R\$ 210,00	Ótimo
29054	NO-BREAK (CNU)	SP/DVPM	Material com Avaria		14/12/2007	R\$ 210,00	Ótimo
29056	NO-BREAK (CNU)	SP/DVPM	Material com Avaria		14/12/2007	R\$ 210,00	Ótimo
29058	NO-BREAK (CNU)	SP/DVPM	Material com Avaria		14/12/2007	R\$ 210,00	Ótimo
29059	NO-BREAK (CNU)	SP/DVPM	Materiais a Localizar		14/12/2007	R\$ 210,00	Ótimo
29060	NO-BREAK (CNU)	SP/DVPM	Material com Avaria		14/12/2007	R\$ 210,00	Ótimo
29061	NO-BREAK (CNU)	SP/DVPM	Material com Avaria		14/12/2007	R\$ 210,00	Ótimo
29062	NO-BREAK (CNU)	SP/DVPM	Material com Avaria		14/12/2007	R\$ 210,00	Ótimo
29063	NO-BREAK (CNU)	SP/DVPM	Material com Avaria		14/12/2007	R\$ 210,00	Ótimo
29064	NO-BREAK (CNU)	DVTIC/TJ	Sala do Setor de Suporte do TJAM		14/12/2007	R\$ 210,00	Ótimo

29065	NO-BREAK (CNU)	SP/DVPM	Material com Avaria		14/12/2007	R\$ 210,00	Ótimo
29066	NO-BREAK (CNU)	SP/DVPM	Material com Avaria		14/12/2007	R\$ 210,00	Ótimo
29067	NO-BREAK (CNU)	GABDWJA/TJ	Materiais a Localizar		14/12/2007	R\$ 210,00	Ótimo
29068	SCANNER DE MESA:	SP/DVPM	Material com Avaria		14/12/2007	R\$ 1.095,65	Ótimo
29070	SCANNER DE MESA:	SP/DVPM	Material Disponível		14/12/2007	R\$ 1.095,65	Ótimo
29071	SCANNER DE MESA:	SP/DVPM	Material com Avaria		14/12/2007	R\$ 1.095,65	Ótimo
29072	SCANNER DE MESA:	SP/DVPM	Material com Avaria		14/12/2007	R\$ 1.095,65	Ótimo
29073	SCANNER DE MESA:	SP/DVPM	Materiais a Localizar		14/12/2007	R\$ 1.095,65	Ótimo
29074	SCANNER DE MESA:	SP/DVPM	Material com Avaria		14/12/2007	R\$ 1.095,65	Ótimo
29075	SCANNER DE MESA:	SP/DVPM	Material com Avaria		14/12/2007	R\$ 1.095,65	Ótimo
29076	SCANNER DE MESA:	SP/DVPM	Material com Avaria		14/12/2007	R\$ 1.095,65	Ótimo
29077	SCANNER DE MESA:	SP/DVPM	Material com Avaria		14/12/2007	R\$ 1.095,65	Ótimo
29078	SCANNER DE MESA:	SP/DVPM	Materiais a Localizar		14/12/2007	R\$ 1.095,65	Ótimo
29079	SCANNER DE MESA:	SP/DVPM	Salas do Cartório		14/12/2007	R\$ 1.095,65	Ótimo
29080	SCANNER DE MESA:	SP/DVPM	Materiais a Localizar		14/12/2007	R\$ 1.095,65	Ótimo
29081	SCANNER DE MESA:	SEC/CGJ	Secretaria Judiciária da C.G.J		14/12/2007	R\$ 1.095,65	Ótimo
29082	SCANNER DE MESA:	SCCR/TJ	Secretaria das Câmaras Reunidas		14/12/2007	R\$ 1.095,65	Ótimo
29084	SCANNER DE MESA:	SCCR/TJ	Secretaria das Câmaras Reunidas		14/12/2007	R\$ 1.095,65	Ótimo
29085	SCANNER DE MESA:	SP/DVPM	Materiais a Localizar		14/12/2007	R\$ 1.095,65	Ótimo
29086	SCANNER DE MESA:	CIPAR/1JE	Salas do Cartório		14/12/2007	R\$ 1.095,65	Ótimo
29087	SCANNER DE MESA:	JEPEM/FHR	Salas do Cartório		14/12/2007	R\$ 1.095,65	Ótimo
29088	SCANNER DE MESA:	DVCFSE/CGJ	Materiais a Localizar		14/12/2007	R\$ 1.095,65	Ótimo
29089	SCANNER DE MESA:	SP/DVPM	Materiais a Localizar		14/12/2007	R\$ 1.095,65	Ótimo
29091	SCANNER DE MESA:	GABDJJAS/TJ	Gabinete		14/12/2007	R\$ 1.095,65	Ótimo
29092	SCANNER DE MESA:	SP/DVPM	Materiais a Localizar		14/12/2007	R\$ 1.095,65	Ótimo
29093	SCANNER DE MESA:	SP/DVPM	Materiais a Localizar		14/12/2007	R\$ 1.095,65	Ótimo
29094	SCANNER DE MESA:	SP/DVPM	Materiais a Localizar		14/12/2007	R\$ 1.095,65	Ótimo
29095	SCANNER DE MESA:	COBIB/TJ	Materiais a Localizar		14/12/2007	R\$ 1.095,65	Ótimo
29096	SCANNER DE MESA:	VFAM8/FHR	Materiais a Localizar		14/12/2007	R\$ 1.095,65	Ótimo
29097	SCANNER DE MESA:	SP/DVPM	Materiais a Localizar		14/12/2007	R\$ 1.095,65	Ótimo
29098	MESA COM 02 GAVETAS	SP/DVPM	Materiais a Localizar		02/01/2008	R\$ 224,36	Ótimo
29099	MESA COM 02 GAVETAS	SP/DVPM	Materiais a Localizar		02/01/2008	R\$ 224,36	Ótimo
29100	MESA DE CANTO COM 2 TAMPOS	SP/DVPM	Materiais a Localizar		02/01/2008	R\$ 6,00	Ótimo
29101	ARMÁRIO COM 02 PORTAS, ALTO	SP/DVPM	Materiais a Localizar		09/01/2008	R\$ 580,00	Ótimo
29102	ARMÁRIO COM 02 PORTAS, ALTO	VCM11/FHR	Salas do Cartório		09/01/2008	R\$ 580,00	Ótimo
29103	ARMÁRIO COM 02 PORTAS, ALTO	CISRNEG	Salas do Cartório		09/01/2008	R\$ 580,00	Ótimo
29104	ARMÁRIO COM 02 PORTAS, ALTO	CISRNEG	Salas do Cartório		09/01/2008	R\$ 580,00	Ótimo
29105	ARMÁRIO COM 02 PORTAS, ALTO	SP/DVPM	Materiais a Localizar		09/01/2008	R\$ 580,00	Ótimo
29106	ARMÁRIO COM 02 PORTAS, ALTO	CISSUATU	Salas do Cartório		09/01/2008	R\$ 580,00	Ótimo
29107	ARMÁRIO COM 02 PORTAS, ALTO	SP/DVPM	Materiais a Localizar		09/01/2008	R\$ 580,00	Ótimo
29108	ARMÁRIO COM 02 PORTAS, ALTO	SP/DVPM	Materiais a Localizar		09/01/2008	R\$ 580,00	Ótimo
29109	ARMÁRIO COM 02 PORTAS, ALTO	SP/DVPM	Materiais a Localizar		09/01/2008	R\$ 580,00	Ótimo
29110	ARMÁRIO COM 02 PORTAS, ALTO	SP/DVPM	Materiais a Localizar		09/01/2008	R\$ 580,00	Ótimo
29111	ARMÁRIO COM 02 PORTAS, ALTO	SP/DVPM	Material com avaria para dar		09/01/2008	R\$ 580,00	Ótimo
29112	ARMÁRIO COM 02 PORTAS, ALTO	SP/DVPM	Material para Doacao		09/01/2008	R\$ 580,00	Ótimo
29113	MESA COM 3 GAVETAS, (Gab. Juiz), 0,75x2,0x0,80	CIIRAN/2V	Salas do Cartório		09/01/2008	R\$ 490,00	Ótimo
29114	MESA COM 3 GAVETAS, (Gab. Juiz), 0,75x2,0x0,80	CIIRAN/1V	Salas do Cartório		09/01/2008	R\$ 490,00	Ótimo
29115	MESA COM 3 GAVETAS, (Gab. Juiz), 0,75x2,0x0,80	COPI1G/FHR	Salas do Cartório		09/01/2008	R\$ 490,00	Ótimo
29116	MESA COM 3 GAVETAS, (Gab. Juiz), 0,75x2,0x0,80	SP/DVPM	Materiais a Localizar		09/01/2008	R\$ 490,00	Ótimo
29117	MESA COM 3 GAVETAS, (Gab. Juiz), 0,75x2,0x0,80	CIANORI	Salas do Cartório		09/01/2008	R\$ 490,00	Ótimo
29118	CADEIRA GIRATÓRIA COM BRAÇOS	SP/DVPM	Materiais a Localizar		09/01/2008	R\$ 320,00	Ótimo
29119	CADEIRA GIRATÓRIA COM BRAÇOS	SP/DVPM	Materiais a Localizar		09/01/2008	R\$ 320,00	Ótimo
29120	CADEIRA GIRATÓRIA COM BRAÇOS	SCCCM2/TJ	Secretaria da 2ª Câmara Criminal		09/01/2008	R\$ 320,00	Ótimo
29121	CADEIRA GIRATÓRIA COM BRAÇOS	SP/DVPM	Materiais a Localizar		09/01/2008	R\$ 320,00	Ótimo
29122	CADEIRA FIXA, SEM BRAÇOS.	SP/DVPM	Materiais a Localizar		09/01/2008	R\$ 110,00	Ótimo
29123	CADEIRA FIXA, SEM BRAÇOS.	SP/DVPM	Materiais a Localizar		09/01/2008	R\$ 110,00	Ótimo
29124	CADEIRA FIXA, SEM BRAÇOS.	SP/DVPM	Materiais a Localizar		09/01/2008	R\$ 110,00	Ótimo
29125	CADEIRA FIXA, SEM BRAÇOS.	SP/DVPM	Materiais a Localizar		09/01/2008	R\$ 110,00	Ótimo
29126	CADEIRA FIXA, SEM BRAÇOS.	SP/DVPM	Materiais a Localizar		09/01/2008	R\$ 110,00	Ótimo
29127	CADEIRA FIXA, SEM BRAÇOS.	SP/DVPM	Materiais a Localizar		09/01/2008	R\$ 110,00	Ótimo
29128	CADEIRA FIXA, SEM BRAÇOS.	SP/DVPM	Materiais a Localizar		09/01/2008	R\$ 110,00	Ótimo
29129	CADEIRA FIXA, SEM BRAÇOS.	SP/DVPM	Materiais a Localizar		09/01/2008	R\$ 110,00	Ótimo
29130	CADEIRA FIXA, SEM BRAÇOS.	SP/DVPM	Materiais a Localizar		09/01/2008	R\$ 110,00	Ótimo
29131	CADEIRA FIXA, SEM BRAÇOS.	SP/DVPM	Materiais a Localizar		09/01/2008	R\$ 110,00	Ótimo
29132	CADEIRA FIXA, SEM BRAÇOS.	SP/DVPM	Materiais a Localizar		09/01/2008	R\$ 110,00	Ótimo
29133	CADEIRA FIXA, SEM BRAÇOS.	SP/DVPM	Materiais a Localizar		09/01/2008	R\$ 110,00	Ótimo
29134	MESA DE REUNIÃO	SP/DVPM	Materiais a Localizar		09/01/2008	R\$ 620,00	Ótimo
29135	MESA DE REUNIÃO	SP/DVPM	Materiais a Localizar		09/01/2008	R\$ 620,00	Ótimo
29136	MESA DE REUNIÃO	SP/DVPM	Materiais a Localizar		09/01/2008	R\$ 620,00	Ótimo
29137	MESA DE REUNIÃO	STARQ/FHR	Setor de Arquivo Geral		15/01/2008	R\$ 6,00	Ótimo
29138	CADEIRA FIXA, SEM BRAÇOS.	SP/DVPM	Material com Avaria		15/01/2008	R\$ 6,00	Regular
29139	CADEIRA FIXA, SEM BRAÇOS.	SP/DVPM	Materiais a Localizar		15/01/2008	R\$ 6,00	Regular
29140	CADEIRA FIXA, SEM BRAÇOS.	SP/DVPM	Materiais a Localizar		15/01/2008	R\$ 6,00	Regular
29141	MESA DE REUNIÃO	PTJ/FHR	Plenário		15/01/2008	R\$ 6,00	Ótimo
29142	BANCADA	SP/DVPM	Materiais a Localizar		15/01/2008	R\$ 6,00	Bom
29143	BANCADA	SP/DVPM	Materiais a Localizar		15/01/2008	R\$ 6,00	Bom
29144	BANCADA	SP/DVPM	Materiais a Localizar		15/01/2008	R\$ 6,00	Bom
29145	BANCADA	SP/DVPM	Materiais a Localizar		15/01/2008	R\$ 6,00	Bom
29146	BANCADA	SP/DVPM	Materiais a Localizar		15/01/2008	R\$ 6,00	Bom
29147	BANCADA	SP/DVPM	Materiais a Localizar		15/01/2008	R\$ 6,00	Bom
29148	CADEIRA FIXA, COM BRAÇOS	SP/DVPM	Materiais a Localizar		16/01/2008	R\$ 6,00	Bom
29149	CADEIRA FIXA, COM BRAÇOS	PTJ/FHR	Plenário - Sala de Espera		16/01/2008	R\$ 6,00	Bom
29150	CADEIRA FIXA, COM BRAÇOS	PTJ/FHR	Plenário - Sala de Espera		16/01/2008	R\$ 6,00	Bom
29151	ROUPEIRO	SP/DVPM	Materiais a Localizar		17/01/2008	R\$ 6,00	Ótimo
29152	CADEIRA FIXA, COM BRAÇOS	SP/DVPM	Materiais a Localizar		17/01/2008	R\$ 6,00	Bom
29153	CADEIRA FIXA, COM BRAÇOS	VECU4/FHR	Materiais a Localizar		17/01/2008	R\$ 6,00	Bom
29154	CADEIRA FIXA, COM BRAÇOS	SP/DVPM	Materiais a Localizar		17/01/2008	R\$ 6,00	Bom
29155	CADEIRA FIXA, COM BRAÇOS	SP/DVPM	Material com Avaria		17/01/2008	R\$ 6,00	Bom
29156	CADEIRA FIXA, COM BRAÇOS	SP/DVPM	Materiais a Localizar		17/01/2008	R\$ 6,00	Bom
29157	CADEIRA FIXA, COM BRAÇOS	SP/DVPM	Materiais a Localizar		17/01/2008	R\$ 6,00	Bom
29158	CADEIRA FIXA, COM BRAÇOS	SP/DVPM	Materiais a Localizar		17/01/2008	R\$ 6,00	Bom
29159	CADEIRA FIXA, COM BRAÇOS	SP/DVPM	Materiais a Localizar		17/01/2008	R\$ 6,00	Bom

29160	CADEIRA FIXA, COM BRAÇOS	SP/DVPM	Materiais a Localizar		17/01/2008	R\$ 6,00	Bom
29161	CADEIRA FIXA, COM BRAÇOS	SP/DVPM	Materiais a Localizar		17/01/2008	R\$ 6,00	Bom
29162	CADEIRA FIXA, COM BRAÇOS	SP/DVPM	Materiais a Localizar		17/01/2008	R\$ 6,00	Bom
29163	CADEIRA FIXA, COM BRAÇOS	SP/DVPM	Materiais a Localizar		17/01/2008	R\$ 6,00	Bom
29164	CADEIRA FIXA, COM BRAÇOS	SP/DVPM	Material com Avaria		17/01/2008	R\$ 6,00	Bom
29165	CADEIRA FIXA, COM BRAÇOS	SP/DVPM	Materiais a Localizar		17/01/2008	R\$ 6,00	Bom
29166	CADEIRA FIXA, COM BRAÇOS	SP/DVPM	Materiais a Localizar		17/01/2008	R\$ 6,00	Bom
29167	CADEIRA FIXA, COM BRAÇOS	SP/DVPM	Materiais a Localizar		17/01/2008	R\$ 6,00	Bom
29168	CADEIRA FIXA, COM BRAÇOS	SP/DVPM	Materiais a Localizar		17/01/2008	R\$ 6,00	Bom
29169	CADEIRA FIXA, COM BRAÇOS	SP/DVPM	Materiais a Localizar		17/01/2008	R\$ 6,00	Bom
29170	CADEIRA FIXA, COM BRAÇOS	SECJUDIC/TJ	Secretaria Judiciária		17/01/2008	R\$ 6,00	Bom
29171	CADEIRA FIXA, COM BRAÇOS	SP/DVPM	Materiais a Localizar		17/01/2008	R\$ 6,00	Bom
29172	CADEIRA FIXA, COM BRAÇOS	SP/DVPM	Materiais a Localizar		17/01/2008	R\$ 6,00	Bom
29173	MESA DE REUNIÃO	SP/DVPM	Materiais a Localizar		17/01/2008	R\$ 6,00	Bom
29174	MESA DE REUNIÃO	SP/DVPM	Materiais a Localizar		17/01/2008	R\$ 6,00	Bom
29175	MESA DE REUNIÃO	SP/DVPM	Materiais a Localizar		17/01/2008	R\$ 6,00	Bom
29176	MESA DE REUNIÃO	SP/DVPM	Materiais a Localizar		17/01/2008	R\$ 6,00	Bom
29177	MESA DE REUNIÃO	SP/DVPM	Materiais a Localizar		17/01/2008	R\$ 6,00	Ótimo
29178	CADEIRA FIXA, COM BRAÇOS	SP/DVPM	Materiais a Localizar		17/01/2008	R\$ 6,00	Bom
29179	CADEIRA FIXA, COM BRAÇOS	SP/DVPM	Materiais a Localizar		17/01/2008	R\$ 6,00	Bom
29180	CADEIRA FIXA, COM BRAÇOS	SP/DVPM	Materiais a Localizar		17/01/2008	R\$ 6,00	Bom
29181	CADEIRA FIXA, COM BRAÇOS	SP/DVPM	Materiais a Localizar		17/01/2008	R\$ 6,00	Bom
29182	CADEIRA FIXA, COM BRAÇOS	SP/DVPM	Materiais a Localizar		17/01/2008	R\$ 6,00	Bom
29183	CADEIRA FIXA, COM BRAÇOS	SP/DVPM	Materiais a Localizar		17/01/2008	R\$ 6,00	Bom
29184	CADEIRA FIXA, COM BRAÇOS	SP/DVPM	Materiais a Localizar		17/01/2008	R\$ 6,00	Bom
29185	FOGAO, 4 BOCAS, FORNO E ESTUFA, A GAS	SP/DVPM	Materiais a Localizar		17/01/2008	R\$ 6,00	Bom
29186	IMPRESSORA	CICOA/1V	Salas do Cartório		17/01/2008	R\$ 4.130,00	Ótimo
29187	IMPRESSORA	CISAICA	Salas do Cartório		17/01/2008	R\$ 4.130,00	Ótimo
29188	IMPRESSORA	SP/DVPM	Materiais a Localizar		17/01/2008	R\$ 4.130,00	Ótimo
29189	IMPRESSORA	SP/DVPM	Materiais a Localizar		17/01/2008	R\$ 4.130,00	Ótimo
29190	IMPRESSORA	DVTIC/TJ	Sala da Div.Tec. Inf. e		17/01/2008	R\$ 4.130,00	Ótimo
29191	IMPRESSORA	GABDCMSR/TJ	Materiais a Localizar		17/01/2008	R\$ 4.130,00	Ótimo
29192	IMPRESSORA	SINF/FMHR	Sala do Setor de Suporte/FMHR		17/01/2008	R\$ 4.130,00	Ótimo
29193	IMPRESSORA	CIALVA	Salas do Cartório		17/01/2008	R\$ 4.130,00	Ótimo
29194	IMPRESSORA	CIBERUR	Salas do Cartório		17/01/2008	R\$ 4.130,00	Ótimo
29195	IMPRESSORA	SP/DVPM	Setor de Patrimonio - FHR		17/01/2008	R\$ 4.130,00	Ótimo
29196	IMPRESSORA	CJURUA	Salas do Cartório		17/01/2008	R\$ 4.130,00	Ótimo
29197	IMPRESSORA	SP/DVPM	Salas do Cartório		17/01/2008	R\$ 4.130,00	Ótimo
29198	IMPRESSORA	CJAPU	Salas do Cartório		17/01/2008	R\$ 4.130,00	Ótimo
29199	IMPRESSORA	SINF/FMHR	Sala do Setor de Suporte/FMHR		17/01/2008	R\$ 4.130,00	Ótimo
29200	IMPRESSORA	AASGA/TJ	Gabinete da Presidencia		17/01/2008	R\$ 4.130,00	Ótimo
29201	IMPRESSORA	SP/DVPM	Materiais a Localizar		17/01/2008	R\$ 4.130,00	Ótimo
29202	IMPRESSORA	SP/DVPM	Material com Avaria		17/01/2008	R\$ 4.130,00	Ótimo
29203	IMPRESSORA	SP/DVPM	Materiais a Localizar		17/01/2008	R\$ 4.130,00	Ótimo
29204	IMPRESSORA	CIGUAJA	Salas do Cartório		17/01/2008	R\$ 4.130,00	Ótimo
29205	IMPRESSORA	CIITAC/2V	Salas do Cartório		17/01/2008	R\$ 4.130,00	Ótimo
29206	IMPRESSORA	CILABREA	Salas do Cartório		17/01/2008	R\$ 4.130,00	Ótimo
29207	IMPRESSORA	CIURUCU	Salas do Cartório		17/01/2008	R\$ 4.130,00	Ótimo
29208	IMPRESSORA	VECUTE4/FHR	Materiais a Localizar		17/01/2008	R\$ 4.130,00	Ótimo
29209	IMPRESSORA	CIMANAQ	Salas do Cartório		17/01/2008	R\$ 4.130,00	Ótimo
29210	IMPRESSORA	CIBARCE	Salas do Cartório		17/01/2008	R\$ 4.130,00	Ótimo
29211	IMPRESSORA	VECUTE2/FHR	Salas do Cartório		17/01/2008	R\$ 4.130,00	Ótimo
29212	IMPRESSORA	SP/DVPM	Material com Avaria		17/01/2008	R\$ 4.130,00	Ótimo
29213	IMPRESSORA	CIENVI	Salas do Cartório		17/01/2008	R\$ 4.130,00	Ótimo
29214	IMPRESSORA	SP/DVPM	Materiais a Localizar		17/01/2008	R\$ 4.130,00	Ótimo
29215	IMPRESSORA	SCCONT3/FHR	Sala da Secretaria da 3ª		17/01/2008	R\$ 4.130,00	Ótimo
29216	IMPRESSORA	SP/DVPM	Materiais a Localizar		17/01/2008	R\$ 4.130,00	Ótimo
29217	IMPRESSORA	VRPP/FHR	Salas do Cartório		17/01/2008	R\$ 4.130,00	Ótimo
29218	IMPRESSORA	CODP2G/TJ	Coord. Distribuição Processual 2ª		17/01/2008	R\$ 4.130,00	Ótimo
29219	IMPRESSORA	CIIRAN/2V	Salas do Cartório		17/01/2008	R\$ 4.130,00	Ótimo
29220	IMPRESSORA	CINOLIN	Salas do Cartório		17/01/2008	R\$ 4.130,00	Ótimo
29221	IMPRESSORA	CIAUTA	Salas do Cartório		17/01/2008	R\$ 4.130,00	Ótimo
29222	IMPRESSORA	SP/DVPM	Material com Avaria		17/01/2008	R\$ 4.130,00	Ótimo
29223	AR CONDICIONADO	SP/DVPM	Materiais a Localizar		17/01/2008	R\$ 6,00	Bom
29224	AR CONDICIONADO	SP/DVPM	Materiais a Localizar		17/01/2008	R\$ 6,00	Bom
29225	AR CONDICIONADO	SP/DVPM	Materiais a Localizar		17/01/2008	R\$ 6,00	Bom
29226	IMPRESSORA	CIAPUI	Salas do Cartório		17/01/2008	R\$ 4.130,00	Ótimo
29227	IMPRESSORA	CICARAU	Salas do Cartório		17/01/2008	R\$ 4.130,00	Ótimo
29228	IMPRESSORA	CINAIRAO	Salas do Cartório		17/01/2008	R\$ 4.130,00	Ótimo
29229	IMPRESSORA	CIUARI	Salas do Cartório		17/01/2008	R\$ 4.130,00	Ótimo
29230	IMPRESSORA	16JECV/FAM	Salas do Cartório		17/01/2008	R\$ 4.130,00	Ótimo
29231	IMPRESSORA	CIRPEVA	Salas do Cartório		17/01/2008	R\$ 4.130,00	Ótimo
29232	IMPRESSORA	SP/DVPM	Material Disponível		17/01/2008	R\$ 4.130,00	Ótimo
29233	IMPRESSORA	SP/DVPM	Materiais a Localizar		17/01/2008	R\$ 4.130,00	Ótimo
29234	IMPRESSORA	STCERT/TC	Setor de Certidão do Fórum Torre		17/01/2008	R\$ 4.130,00	Ótimo
29235	IMPRESSORA	DVTIC/TJ	Sala da Div.Tec. Inf. e		17/01/2008	R\$ 4.130,00	Ótimo
29236	IMPRESSORA	CIITAMA	Salas do Cartório		17/01/2008	R\$ 4.130,00	Ótimo
29237	IMPRESSORA	CEJUSCVF/FHR	Salas do Cartório		17/01/2008	R\$ 4.130,00	Ótimo
29238	IMPRESSORA	DVIL/TJ	Div. Infraestrutura e Logística		17/01/2008	R\$ 4.130,00	Ótimo
29239	IMPRESSORA	SP/DVPM	Materiais a Localizar		17/01/2008	R\$ 4.130,00	Ótimo
29240	IMPRESSORA	CIMAN/1JE	Salas do Cartório		17/01/2008	R\$ 4.130,00	Ótimo
29241	IMPRESSORA	CJURUA	Salas do Cartório		17/01/2008	R\$ 4.130,00	Ótimo
29242	IMPRESSORA	SCCCM2/TJ	Secretaria da 2ª Câmara Criminal		17/01/2008	R\$ 4.130,00	Ótimo
29243	IMPRESSORA	SP/DVPM	Materiais a Localizar		17/01/2008	R\$ 4.130,00	Ótimo
29244	IMPRESSORA	STAM/TJ	RECEPÇÃO		17/01/2008	R\$ 4.130,00	Ótimo
29245	IMPRESSORA	CIANAM	Salas do Cartório		17/01/2008	R\$ 4.130,00	Ótimo
29246	IMPRESSORA	SP/DVPM	Materiais a Localizar		17/01/2008	R\$ 4.130,00	Ótimo
29247	IMPRESSORA	VEDAE/FHR	Salas do Cartório		17/01/2008	R\$ 4.130,00	Ótimo
29248	IMPRESSORA	CIPAR/3V	Salas do Cartório		17/01/2008	R\$ 4.130,00	Ótimo
29249	IMPRESSORA	CISSUATU	Salas do Cartório		17/01/2008	R\$ 4.130,00	Ótimo
29250	IMPRESSORA	CEJUSCVF/FHR	Salas do setor		17/01/2008	R\$ 4.130,00	Ótimo
29251	IMPRESSORA	CINARIPU	Salas do Cartório		17/01/2008	R\$ 4.130,00	Ótimo

29252	IMPRESSORA	SP/DVPM	Material Disponível		17/01/2008	R\$ 4.130,00	Ótimo
29253	IMPRESSORA	CIMAU/1V	Salas do Cartório		17/01/2008	R\$ 4.130,00	Ótimo
29254	IMPRESSORA	PROJUDI/SIPAM	Salas do Cartório		17/01/2008	R\$ 4.130,00	Ótimo
29255	IMPRESSORA	CIMAU/2V	Salas do Cartório		17/01/2008	R\$ 4.130,00	Ótimo
29256	IMPRESSORA	10JECV/FAM	Salas do Cartório		17/01/2008	R\$ 4.130,00	Ótimo
29257	IMPRESSORA	CICCAST	Salas do Cartório		17/01/2008	R\$ 4.130,00	Ótimo
29258	IMPRESSORA	SP/DVPM	Materiais a Localizar		17/01/2008	R\$ 4.130,00	Ótimo
29259	IMPRESSORA	DVTICP/TJ	Salas do PROJUD no Anexo		17/01/2008	R\$ 4.130,00	Ótimo
29260	IMPRESSORA	CISGCACH	Salas do Cartório		17/01/2008	R\$ 4.130,00	Ótimo
29261	IMPRESSORA	GABDAL/TJ	Materiais a Localizar		17/01/2008	R\$ 4.130,00	Ótimo
29262	IMPRESSORA	CICOA/1JE	SALAS DO CARTÓRIO		17/01/2008	R\$ 4.130,00	Ótimo
29263	IMPRESSORA	SP/DVPM	Material com Avaria		17/01/2008	R\$ 4.130,00	Ótimo
29264	IMPRESSORA	PROJUDI/SIPAM	Salas do Cartório		17/01/2008	R\$ 4.130,00	Ótimo
29265	IMPRESSORA	CICOA/1V	Salas do Cartório		17/01/2008	R\$ 4.130,00	Ótimo
29266	IMPRESSORA	SP/DVPM	Material com Avaria		17/01/2008	R\$ 4.130,00	Ótimo
29267	IMPRESSORA	GABDPCC/TJ	Salas do Cartório		17/01/2008	R\$ 4.130,00	Ótimo
29268	IMPRESSORA	CIITAC/3V	Salas do Cartório		17/01/2008	R\$ 4.130,00	Ótimo
29269	IMPRESSORA	GABDJMLL/TJ	Gabinete da Presidencia		17/01/2008	R\$ 4.130,00	Ótimo
29270	IMPRESSORA	SP/DVPM	Materiais a Localizar		17/01/2008	R\$ 4.130,00	Ótimo
29271	IMPRESSORA	VFAM4/FHR	Salas do Cartório		17/01/2008	R\$ 4.130,00	Ótimo
29272	IMPRESSORA	SP/DVPM	Material Disponível		17/01/2008	R\$ 4.130,00	Ótimo
29273	IMPRESSORA	CIPAR/1JE	Salas do Cartório		17/01/2008	R\$ 4.130,00	Ótimo
29274	IMPRESSORA	CIPAR/1JE	Salas do Cartório		17/01/2008	R\$ 4.130,00	Ótimo
29275	IMPRESSORA	SP/DVPM	Material com Avaria		17/01/2008	R\$ 4.130,00	Ótimo
29276	IMPRESSORA	CIPAR/1JE	Salas do Cartório		17/01/2008	R\$ 4.130,00	Ótimo
29277	IMPRESSORA	CIBERUR	Salas do Cartório		17/01/2008	R\$ 4.130,00	Ótimo
29278	IMPRESSORA	SP/DVPM	Material Disponível		17/01/2008	R\$ 4.130,00	Ótimo
29279	IMPRESSORA	SP/DVPM	Material com Avaria		17/01/2008	R\$ 4.130,00	Ótimo
29280	IMPRESSORA	CIMAN/1JE	Salas do Cartório		17/01/2008	R\$ 4.130,00	Ótimo
29281	IMPRESSORA	SP/DVPM	Material com Avaria		17/01/2008	R\$ 4.130,00	Ótimo
29282	IMPRESSORA	JECV14/FLFR	Salas do Cartório		17/01/2008	R\$ 4.130,00	Ótimo
29283	IMPRESSORA	SP/DVPM	Material com Avaria		17/01/2008	R\$ 4.130,00	Ótimo
29284	IMPRESSORA	CITAB/1V	Salas do Cartório		17/01/2008	R\$ 4.130,00	Ótimo
29285	IMPRESSORA	CIIRAN/1V	Salas do Cartório		17/01/2008	R\$ 4.130,00	Ótimo
29286	IMPRESSORA	CITAB/2V	Salas do Cartório		17/01/2008	R\$ 4.130,00	Ótimo
29287	IMPRESSORA	SCDR/FMV	Materiais a Localizar		17/01/2008	R\$ 4.130,00	Ótimo
29288	IMPRESSORA	SP/DVPM	Material com Avaria		17/01/2008	R\$ 4.130,00	Ótimo
29289	IMPRESSORA	SP/DVPM	Juiz. da Inf. e Juv. Infrac.:		17/01/2008	R\$ 4.130,00	Ótimo
29290	IMPRESSORA	CIMAN/1JE	Salas do Cartório		17/01/2008	R\$ 4.130,00	Ótimo
29291	IMPRESSORA	SP/DVPM	Material com Avaria		17/01/2008	R\$ 4.130,00	Ótimo
29292	AR CONDICIONADO	SP/DVPM	Materiais a Localizar		21/01/2008	R\$ 5.675,00	Ótimo
29293	AR CONDICIONADO	SP/DVPM	Materiais a Localizar		21/01/2008	R\$ 5.675,00	Ótimo
29294	AR CONDICIONADO	SP/DVPM	Materiais a Localizar		21/01/2008	R\$ 5.675,00	Ótimo
29295	AR CONDICIONADO	SP/DVPM	Materiais a Localizar		21/01/2008	R\$ 5.675,00	Ótimo
29296	AR CONDICIONADO	SP/DVPM	Materiais a Localizar		21/01/2008	R\$ 5.675,00	Ótimo
29297	AR CONDICIONADO	SP/DVPM	Materiais a Localizar		21/01/2008	R\$ 5.675,00	Ótimo
29298	AR CONDICIONADO	SP/DVPM	Materiais a Localizar		21/01/2008	R\$ 5.675,00	Ótimo
29299	AR CONDICIONADO	SP/DVPM	Materiais a Localizar		21/01/2008	R\$ 5.675,00	Ótimo
29300	BANCO SEM ENCOSTO	SP/DVPM	Materiais a Localizar		21/01/2008	R\$ 6,00	Ótimo
29301	APARELHO FONE/FAX	SP/DVPM	Materiais a Localizar		28/01/2008	R\$ 312,00	Ótimo
29302	APARELHO FONE/FAX	SP/DVPM	Materiais a Localizar		28/01/2008	R\$ 312,00	Ótimo
29303	APARELHO FONE/FAX	CIIRAN/2V	Salas do Cartório		28/01/2008	R\$ 312,00	Ótimo
29304	SCANNER DE MESA:	SP/DVPM	Materiais a Localizar		28/01/2008	R\$ 1.095,65	Ótimo
29305	SCANNER DE MESA:	SP/DVPM	Materiais a Localizar		28/01/2008	R\$ 1.095,65	Ótimo
29306	SCANNER DE MESA:	CIPAR/1JE	Salas do Cartório		28/01/2008	R\$ 1.095,65	Ótimo
29307	SCANNER DE MESA:	SP/DVPM	Materiais a Localizar		28/01/2008	R\$ 1.095,65	Ótimo
29308	SCANNER DE MESA:	DVTIC/TJ	Sala do Setor de Suporte do TJAM		28/01/2008	R\$ 1.095,65	Ótimo
29309	SCANNER DE MESA:	SP/DVPM	Materiais a Localizar		28/01/2008	R\$ 1.095,65	Ótimo
29310	SCANNER DE MESA:	VCV9/FHR	Salas do Cartório		28/01/2008	R\$ 1.095,65	Ótimo
29311	SCANNER DE MESA:	SP/DVPM	Materiais a Localizar		28/01/2008	R\$ 1.095,65	Ótimo
29312	SCANNER DE MESA:	SP/DVPM	Materiais a Localizar		28/01/2008	R\$ 1.095,65	Ótimo
29313	SCANNER DE MESA:	SP/DVPM	Materiais a Localizar		28/01/2008	R\$ 1.095,65	Ótimo
29315	SCANNER DE MESA:	SP/DVPM	Materiais a Localizar		28/01/2008	R\$ 1.095,65	Ótimo
29316	SCANNER DE MESA:	SP/DVPM	Material Disponível		28/01/2008	R\$ 1.095,65	Ótimo
29317	SCANNER DE MESA:	SECJUDIC/TJ	Secretaria Judiciária		28/01/2008	R\$ 1.095,65	Ótimo
29318	SCANNER DE MESA:	SP/DVPM	Materiais a Localizar		28/01/2008	R\$ 1.095,65	Ótimo
29319	SCANNER DE MESA:	GABDFHPL/TJ	Salas do Cartório		28/01/2008	R\$ 1.095,65	Ótimo
29320	SCANNER DE MESA:	SP/DVPM	Materiais a Localizar		28/01/2008	R\$ 1.095,65	Ótimo
29321	SCANNER DE MESA:	SP/DVPM	Material com Avaria		28/01/2008	R\$ 1.095,65	Ótimo
29322	SCANNER DE MESA:	SP/DVPM	Materiais a Localizar		28/01/2008	R\$ 1.095,65	Ótimo
29323	SCANNER DE MESA:	CCCV1/TJ	Secretaria da 1ª Câmara Cível		28/01/2008	R\$ 1.095,65	Ótimo
29325	SCANNER DE MESA:	ESMAM	Materiais a Localizar		28/01/2008	R\$ 1.095,65	Ótimo
29326	SCANNER DE MESA:	SP/DVPM	Material com Avaria		28/01/2008	R\$ 1.095,65	Ótimo
29327	SCANNER DE MESA:	SP/DVPM	Materiais a Localizar		28/01/2008	R\$ 1.095,65	Ótimo
29328	MONITOR DE VIDEO.	VFAM1/FHR	Salas do Cartório		28/01/2008	R\$ 572,00	Ótimo
29329	MONITOR DE VIDEO.	VOS/FHR	Salas do Cartório		28/01/2008	R\$ 572,00	Ótimo
29330	MONITOR DE VIDEO.	SP/DVPM	Materiais a Localizar		28/01/2008	R\$ 572,00	Ótimo
29331	MONITOR DE VIDEO.	VFAM1/FHR	Salas do Cartório		28/01/2008	R\$ 572,00	Ótimo
29332	MONITOR DE VIDEO.	SINF/FMHR	Sala do Setor de Suporte/FMHR		28/01/2008	R\$ 572,00	Ótimo
29333	MONITOR DE VIDEO.	SCCONT3/FHR	Sala da Secretaria da 3ª		28/01/2008	R\$ 572,00	Ótimo
29334	MONITOR DE VIDEO.	VFAM1/FHR	Salas do Cartório		28/01/2008	R\$ 572,00	Ótimo
29335	MONITOR DE VIDEO.	VCV5/FHR	Salas do Cartório		28/01/2008	R\$ 572,00	Ótimo
29336	MONITOR DE VIDEO.	VTJ1/FHR	Salas do Cartório		28/01/2008	R\$ 572,00	Ótimo
29337	MONITOR DE VIDEO.	VTJ1/FHR	Salas do Cartório		28/01/2008	R\$ 572,00	Ótimo
29338	MONITOR DE VIDEO.	VOS/FHR	Salas do Cartório		28/01/2008	R\$ 572,00	Ótimo
29339	MONITOR DE VIDEO.	SP/DVPM	Materiais a Localizar		28/01/2008	R\$ 572,00	Ótimo
29340	MONITOR DE VIDEO.	SP/DVPM	Materiais a Localizar		28/01/2008	R\$ 572,00	Ótimo
29341	MONITOR DE VIDEO.	SP/DVPM	Materiais a Localizar		28/01/2008	R\$ 572,00	Ótimo
29342	MONITOR DE VIDEO.	DVENG/TC	Salas do Cartório		28/01/2008	R\$ 572,00	Ótimo
29343	MONITOR DE VIDEO.	DVSS/FHR	Divisão de Serviço Social		28/01/2008	R\$ 572,00	Ótimo
29344	MONITOR DE VIDEO.	SP/DVPM	Material com Avaria		28/01/2008	R\$ 572,00	Ótimo
29345	MONITOR DE VIDEO.	VECUTE1/FHR	Salas do Cartório		28/01/2008	R\$ 572,00	Ótimo

29346	MONITOR DE VIDEO.	ESMAM	Salas do Cartório		28/01/2008	R\$	572,00		Ótimo
29347	MONITOR DE VIDEO.	VOS/FHR	Salas do Cartório		28/01/2008	R\$	572,00		Ótimo
29348	TECLADO.	SCDR/FMV	Materiais a Localizar		28/01/2008	R\$	12,26		Ótimo
29349	TECLADO.	STAJUI/FMV	Setor de Ajuizamento do FMV		28/01/2008	R\$	12,26		Ótimo
29350	TECLADO.	SP/DVPM	Materiais a Localizar		28/01/2008	R\$	12,26		Ótimo
29351	TECLADO.	VOS/FHR	Salas do Cartório		28/01/2008	R\$	12,26		Ótimo
29352	TECLADO.	SINF/FMV	Sala do Setor de Suporte/FMV		28/01/2008	R\$	12,26		Ótimo
29353	TECLADO.	GABDMPSGM/TJ	Gabinete		28/01/2008	R\$	12,26		Ótimo
29354	TECLADO.	VOS/FHR	Salas do Cartório		28/01/2008	R\$	12,26		Ótimo
29355	TECLADO.	VFAM1/FHR	Salas do Cartório		28/01/2008	R\$	12,26		Ótimo
29356	TECLADO.	SP/DVPM	Materiais a Localizar		28/01/2008	R\$	12,26		Ótimo
29357	TECLADO.	SP/DVPM	Materiais a Localizar		28/01/2008	R\$	12,26		Ótimo
29358	TECLADO.	JECV3/FMV	Salas do Cartório		28/01/2008	R\$	12,26		Ótimo
29359	TECLADO.	SP/DVPM	Materiais a Localizar		28/01/2008	R\$	12,26		Ótimo
29360	TECLADO.	VCV5/FHR	Salas do Cartório		28/01/2008	R\$	12,26		Ótimo
29361	TECLADO.	SP/DVPM	Materiais a Localizar		28/01/2008	R\$	12,26		Ótimo
29362	TECLADO.	SP/DVPM	Materiais a Localizar		28/01/2008	R\$	12,26		Ótimo
29363	TECLADO.	SP/DVPM	Materiais a Localizar		28/01/2008	R\$	12,26		Ótimo
29364	TECLADO.	SP/DVPM	Materiais a Localizar		28/01/2008	R\$	12,26		Ótimo
29365	TECLADO.	SP/DVPM	Material com Avaria		28/01/2008	R\$	12,26		Ótimo
29366	TECLADO.	SP/DVPM	Materiais a Localizar		28/01/2008	R\$	12,26		Ótimo
29367	TECLADO.	SP/DVPM	Materiais a Localizar		28/01/2008	R\$	12,26		Ótimo
29368	CPU.	SP/DVPM	Material com Avaria		28/01/2008	R\$	1.664,93		Ótimo
29369	CPU.	SP/DVPM	Material com Avaria		28/01/2008	R\$	1.664,93		Ótimo
29370	CPU.	SP/DVPM	Materiais a Localizar		28/01/2008	R\$	1.664,93		Ótimo
29371	CPU.	SP/DVPM	Materiais a Localizar		28/01/2008	R\$	1.664,93		Ótimo
29372	CPU.	STAJUI/FMV	Setor de Ajuizamento do FMV		28/01/2008	R\$	1.664,93		Ótimo
29373	CPU.	SP/DVPM	Material com Avaria		28/01/2008	R\$	1.664,93		Ótimo
29374	CPU.	SP/DVPM	Material com Avaria		28/01/2008	R\$	1.664,93		Ótimo
29375	CPU.	SP/DVPM	Material com Avaria		28/01/2008	R\$	1.664,93		Ótimo
29376	CPU.	SP/DVPM	Material com Avaria		28/01/2008	R\$	1.664,93		Ótimo
29377	CPU.	VFAM8/FHR	Materiais a Localizar		28/01/2008	R\$	1.664,93		Ótimo
29378	CPU.	SP/DVPM	Materiais a Localizar		28/01/2008	R\$	1.664,93		Ótimo
29379	CPU.	SP/DVPM	Material com Avaria		28/01/2008	R\$	1.664,93		Ótimo
29380	CPU.	SP/DVPM	Material com Avaria		28/01/2008	R\$	1.664,93		Ótimo
29381	CPU.	SP/DVPM	Material com Avaria		28/01/2008	R\$	1.664,93		Ótimo
29382	CPU.	DVTIC/TJ	Sala do Setor de Suporte do TJAM		28/01/2008	R\$	1.664,93		Ótimo
29383	CPU.	SP/DVPM	Material com Avaria		28/01/2008	R\$	1.664,93		Ótimo
29384	CPU.	VCM10/FHR	Salas do Cartório		28/01/2008	R\$	1.664,93		Ótimo
29385	CPU.	SP/DVPM	Material com Avaria		28/01/2008	R\$	1.664,93		Ótimo
29386	CPU.	SP/DVPM	Materiais a Localizar		28/01/2008	R\$	1.664,93		Ótimo
29387	CPU.	SP/DVPM	Materiais a Localizar		28/01/2008	R\$	1.664,93		Ótimo
29388	TECLADO.	16JECV/FAM	Salas do Cartório		01/02/2008	R\$	12,26		Ótimo
29389	TECLADO.	CICARAU	Salas do Cartório		01/02/2008	R\$	12,26		Ótimo
29390	TECLADO.	DVTIC/TJ	Sala do Setor de Suporte do TJAM		01/02/2008	R\$	12,26		Ótimo
29391	TECLADO.	SP/DVPM	Materiais a Localizar		01/02/2008	R\$	12,26		Ótimo
29392	TECLADO.	SP/DVPM	Material com Avaria		01/02/2008	R\$	12,26		Ótimo
29393	TECLADO.	SP/DVPM	Material com Avaria		01/02/2008	R\$	12,26		Ótimo
29394	TECLADO.	SP/DVPM	Materiais a Localizar		01/02/2008	R\$	12,26		Ótimo
29395	TECLADO.	SP/DVPM	Material com Avaria		01/02/2008	R\$	12,26		Ótimo
29396	TECLADO.	SP/DVPM	Material com Avaria		01/02/2008	R\$	12,26		Ótimo
29397	TECLADO.	10JECV/FAM	Salas do Cartório		01/02/2008	R\$	12,26		Ótimo
29398	TECLADO.	SP/DVPM	Material com Avaria		01/02/2008	R\$	12,26		Ótimo
29399	TECLADO.	SP/DVPM	Setor de Patrimonio - FHR		01/02/2008	R\$	12,26		Ótimo
29400	TECLADO.	VCV6/FHR	Salas do Cartório		01/02/2008	R\$	12,26		Ótimo
29401	TECLADO.	VRPP/FHR	Salas do Cartório		01/02/2008	R\$	12,26		Ótimo
29402	TECLADO.	SP/DVPM	Materiais a Localizar		01/02/2008	R\$	12,26		Ótimo
29403	TECLADO.	SINF/FMHR	Materiais a Localizar		01/02/2008	R\$	12,26		Ótimo
29404	TECLADO.	SP/DVPM	Material com Avaria		01/02/2008	R\$	12,26		Ótimo
29405	TECLADO.	16JECV/FAM	Salas do Cartório		01/02/2008	R\$	12,26		Ótimo
29406	TECLADO.	SP/DVPM	Materiais a Localizar		01/02/2008	R\$	12,26		Ótimo
29407	TECLADO.	SP/DVPM	Materiais a Localizar		01/02/2008	R\$	12,26		Ótimo
29408	TECLADO.	SINF/FMHR	Sala do Setor de Suporte/FMHR		01/02/2008	R\$	12,26		Ótimo
29409	TECLADO.	SP/DVPM	Material com Avaria		01/02/2008	R\$	12,26		Ótimo
29410	TECLADO.	VCV6/FHR	Salas do Cartório		01/02/2008	R\$	12,26		Ótimo
29411	TECLADO.	VEMAQA/FHR	Salas do Cartório		01/02/2008	R\$	12,26		Ótimo
29412	TECLADO.	SP/DVPM	Materiais a Localizar		01/02/2008	R\$	12,26		Ótimo
29413	TECLADO.	SCTR/FMV	Coord. Juizados Especiais do FMV		01/02/2008	R\$	12,26		Ótimo
29414	TECLADO.	CGJ	Divisão de Expediente		01/02/2008	R\$	12,26		Ótimo
29415	TECLADO.	VFAM2/FLFR	Salas do Cartório		01/02/2008	R\$	12,26		Ótimo
29416	TECLADO.	DVPESOA/TJ	Divisão de Pessoal		01/02/2008	R\$	12,26		Ótimo
29417	TECLADO.	SP/DVPM	Materiais a Localizar		01/02/2008	R\$	12,26		Ótimo
29418	TECLADO.	SCTPLE/TJ	Secretaria do Tribunal Pleno		01/02/2008	R\$	12,26		Ótimo
29419	TECLADO.	SINF/FMHR	Assessoria Virtual		01/02/2008	R\$	12,26		Ótimo
29420	TECLADO.	SP/DVPM	Materiais a Localizar		01/02/2008	R\$	12,26		Ótimo
29421	TECLADO.	VECUTE1/FHR	Salas do Cartório		01/02/2008	R\$	12,26		Ótimo
29422	TECLADO.	SECGAD/TJ	Secretaria Geral de Administração		01/02/2008	R\$	12,26		Ótimo
29423	TECLADO.	SP/DVPM	Material com Avaria		01/02/2008	R\$	12,26		Ótimo
29424	TECLADO.	EASTJAM	Sala da Escola de Aperf. do		01/02/2008	R\$	12,26		Ótimo
29425	TECLADO.	VECCDSCA1/FHR	Materiais a Localizar		01/02/2008	R\$	12,26		Ótimo
29426	TECLADO.	SP/DVPM	Materiais a Localizar		01/02/2008	R\$	12,26		Ótimo
29427	TECLADO.	VCV6/FHR	Salas do Cartório		01/02/2008	R\$	12,26		Ótimo
29428	TECLADO.	VCV8/FHR	Salas do Cartório		01/02/2008	R\$	12,26		Ótimo
29429	TECLADO.	16JECV/FAM	Salas do Cartório		01/02/2008	R\$	12,26		Ótimo
29430	TECLADO.	SP/DVPM	Material com Avaria		01/02/2008	R\$	12,26		Ótimo
29431	TECLADO.	SP/DVPM	Materiais a Localizar		01/02/2008	R\$	12,26		Ótimo
29432	TECLADO.	DVTIC/TJ	Sala da Div.Tec. Inf. e		01/02/2008	R\$	12,26		Ótimo
29433	TECLADO.	SP/DVPM	Material com Avaria		01/02/2008	R\$	12,26		Ótimo
29434	TECLADO.	SP/DVPM	Material com Avaria		01/02/2008	R\$	12,26		Ótimo
29435	TECLADO.	SP/DVPM	Materiais a Localizar		01/02/2008	R\$	12,26		Ótimo
29436	TECLADO.	SP/DVPM	Material com Avaria		01/02/2008	R\$	12,26		Ótimo
29437	TECLADO.	SP/DVPM	Material com Avaria		01/02/2008	R\$	12,26		Ótimo

29438	TECLADO.	SP/DVPM	Material com Avaria		01/02/2008	R\$ 12,26	Ótimo
29439	TECLADO.	SP/DVPM	Material com Avaria		01/02/2008	R\$ 12,26	Ótimo
29440	TECLADO.	SP/DVPM	Materiais a Localizar		01/02/2008	R\$ 12,26	Ótimo
29441	TECLADO.	SP/DVPM	Material com Avaria		01/02/2008	R\$ 12,26	Ótimo
29442	TECLADO.	SP/DVPM	Material com Avaria		01/02/2008	R\$ 12,26	Ótimo
29443	TECLADO.	SP/DVPM	Materiais a Localizar		01/02/2008	R\$ 12,26	Ótimo
29444	TECLADO.	SP/DVPM	Materiais a Localizar		01/02/2008	R\$ 12,26	Ótimo
29445	TECLADO.	SP/DVPM	Material com Avaria		01/02/2008	R\$ 12,26	Ótimo
29446	TECLADO.	VOS/FHR	Salas do Cartório		01/02/2008	R\$ 12,26	Ótimo
29447	TECLADO.	GABDSSM/TJ	Materiais a Localizar		01/02/2008	R\$ 12,26	Ótimo
29448	TECLADO.	SP/DVPM	Material com Avaria		01/02/2008	R\$ 12,26	Ótimo
29449	TECLADO.	SP/DVPM	Materiais a Localizar		01/02/2008	R\$ 12,26	Ótimo
29450	TECLADO.	AASGA/TJ	Gabinete da Presidencia		01/02/2008	R\$ 12,26	Ótimo
29451	TECLADO.	DVPESSOAL/TJ	Divisão de Pessoal		01/02/2008	R\$ 12,26	Ótimo
29452	TECLADO.	GABDRAR/TJ	Materiais a Localizar		01/02/2008	R\$ 12,26	Ótimo
29453	TECLADO.	SP/DVPM	Materiais a Localizar		01/02/2008	R\$ 12,26	Ótimo
29454	TECLADO.	SP/DVPM	Material com Avaria		01/02/2008	R\$ 12,26	Ótimo
29455	TECLADO.	SP/DVPM	Materiais a Localizar		01/02/2008	R\$ 12,26	Ótimo
29456	TECLADO.	SP/DVPM	Materiais a Localizar		01/02/2008	R\$ 12,26	Ótimo
29457	TECLADO.	SP/DVPM	Materiais a Localizar		01/02/2008	R\$ 12,26	Ótimo
29458	TECLADO.	SP/DVPM	Materiais a Localizar		01/02/2008	R\$ 12,26	Ótimo
29459	TECLADO.	STMAN/FHR	Setor de Manutenção do FHR		01/02/2008	R\$ 12,26	Ótimo
29460	TECLADO.	SP/DVPM	Materiais a Localizar		01/02/2008	R\$ 12,26	Ótimo
29461	TECLADO.	JECV15/FMV	Salas do Cartório		01/02/2008	R\$ 12,26	Ótimo
29462	TECLADO.	VTJ1/FHR	Salas do Cartório		01/02/2008	R\$ 12,26	Ótimo
29463	TECLADO.	SP/DVPM	Materiais a Localizar		01/02/2008	R\$ 12,26	Ótimo
29464	TECLADO.	AASGA/TJ	Gabinete da Presidencia		01/02/2008	R\$ 12,26	Ótimo
29465	TECLADO.	TC1/FEPECOT	Salas do Cartório		01/02/2008	R\$ 12,26	Ótimo
29466	TECLADO.	SP/DVPM	Material com Avaria		01/02/2008	R\$ 12,26	Ótimo
29467	TECLADO.	VCV4/FHR	Salas do Cartório		01/02/2008	R\$ 12,26	Ótimo
29468	TECLADO.	SP/DVPM	Materiais a Localizar		01/02/2008	R\$ 12,26	Ótimo
29469	TECLADO.	SP/DVPM	Material com Avaria		01/02/2008	R\$ 12,26	Ótimo
29470	TECLADO.	SP/DVPM	Material com Avaria		01/02/2008	R\$ 12,26	Ótimo
29471	TECLADO.	SP/DVPM	Materiais a Localizar		01/02/2008	R\$ 12,26	Ótimo
29472	TECLADO.	SP/DVPM	Materiais a Localizar		01/02/2008	R\$ 12,26	Ótimo
29473	TECLADO.	JECV7/FMV	Salas do Cartório		01/02/2008	R\$ 12,26	Ótimo
29474	TECLADO.	DVIL/TJ	Salas do Cartório		01/02/2008	R\$ 12,26	Ótimo
29475	TECLADO.	HEMAQA/FHR	Salas do Cartório		01/02/2008	R\$ 12,26	Ótimo
29476	TECLADO.	DVENG/TC	Salas do Cartório		01/02/2008	R\$ 12,26	Ótimo
29477	TECLADO.	SP/DVPM	Material com Avaria		01/02/2008	R\$ 12,26	Ótimo
29478	TECLADO.	DVSS/CAJFL	Salas do Cartório		01/02/2008	R\$ 12,26	Ótimo
29479	TECLADO.	SP/DVPM	Setor de Patrimonio - FHR		01/02/2008	R\$ 12,26	Ótimo
29480	TECLADO.	JECV3/FMV	Salas do Cartório		01/02/2008	R\$ 12,26	Ótimo
29481	TECLADO.	SP/DVPM	Material com Avaria		01/02/2008	R\$ 12,26	Ótimo
29482	TECLADO.	SP/DVPM	Materiais a Localizar		01/02/2008	R\$ 12,26	Ótimo
29483	TECLADO.	VTJ2/FHR	Salas do Cartório		01/02/2008	R\$ 12,26	Ótimo
29484	TECLADO.	SP/DVPM	Materiais a Localizar		01/02/2008	R\$ 12,26	Ótimo
29485	TECLADO.	SCCR/TJ	Secretaria das Câmaras Reunidas		01/02/2008	R\$ 12,26	Ótimo
29486	TECLADO.	SP/DVPM	Material com Avaria		01/02/2008	R\$ 12,26	Ótimo
29487	TECLADO.	JECR17/FMV	Salas do Cartório		01/02/2008	R\$ 12,26	Ótimo
29488	CPU.	SP/DVPM	Material com Avaria		01/02/2008	R\$ 1.674,85	Ótimo
29489	CPU.	CIITAC/1JE	Salas do Cartório		01/02/2008	R\$ 1.674,85	Ótimo
29490	CPU.	SINF/FMV	Materiais a Localizar		01/02/2008	R\$ 1.674,85	Ótimo
29491	CPU.	SP/DVPM	Material com Avaria		01/02/2008	R\$ 1.674,85	Ótimo
29492	CPU.	SP/DVPM	Materiais a Localizar		01/02/2008	R\$ 1.674,85	Ótimo
29493	CPU.	SP/DVPM	Material com Avaria		01/02/2008	R\$ 1.674,85	Ótimo
29494	CPU.	10JECV/FAM	Salas do Cartório		01/02/2008	R\$ 1.674,85	Ótimo
29495	CPU.	SP/DVPM	Setor de Patrimonio - FHR		01/02/2008	R\$ 1.674,85	Ótimo
29496	CPU.	SP/DVPM	Material com Avaria		01/02/2008	R\$ 1.674,85	Ótimo
29497	CPU.	SP/DVPM	Material com Avaria		01/02/2008	R\$ 1.674,85	Ótimo
29498	CPU.	SP/DVPM	Materiais a Localizar		01/02/2008	R\$ 1.674,85	Ótimo
29499	CPU.	VCV6/FHR	Salas do Cartório		01/02/2008	R\$ 1.674,85	Ótimo
29500	CPU.	SP/DVPM	Materiais a Localizar		01/02/2008	R\$ 1.674,85	Ótimo
29501	CPU.	JECV11/FLFR	Salas do Cartório		01/02/2008	R\$ 1.674,85	Ótimo
29502	CPU.	SP/DVPM	Materiais a Localizar		01/02/2008	R\$ 1.674,85	Ótimo
29503	CPU.	JECR17/FMV	Salas do Cartório		01/02/2008	R\$ 1.674,85	Ótimo
29504	CPU.	SP/DVPM	Material com Avaria		01/02/2008	R\$ 1.674,85	Ótimo
29505	CPU.	SP/DVPM	Materiais a Localizar		01/02/2008	R\$ 1.674,85	Ótimo
29506	CPU.	16JECV/FAM	Salas do Cartório		01/02/2008	R\$ 1.674,85	Ótimo
29507	CPU.	SINF/FLFR	Sala do Setor de Suporte/FLFR		01/02/2008	R\$ 1.674,85	Ótimo
29508	CPU.	SP/DVPM	Material com Avaria		01/02/2008	R\$ 1.674,85	Ótimo
29509	CPU.	SP/DVPM	Materiais a Localizar		01/02/2008	R\$ 1.674,85	Ótimo
29510	CPU.	VCV6/FHR	Salas do Cartório		01/02/2008	R\$ 1.674,85	Ótimo
29511	CPU.	SINF/FMHR	Sala do Setor de Suporte/FMHR		01/02/2008	R\$ 1.674,85	Ótimo
29512	CPU.	SP/DVPM	Materiais a Localizar		01/02/2008	R\$ 1.674,85	Ótimo
29513	CPU.	SP/DVPM	Material com Avaria		01/02/2008	R\$ 1.674,85	Ótimo
29514	CPU.	SEC/CGJ	Secretaria Judiciária da C.G.J		01/02/2008	R\$ 1.674,85	Ótimo
29515	CPU.	JECR18/UNL	Salas do Cartório		01/02/2008	R\$ 1.674,85	Ótimo
29516	CPU.	SP/DVPM	Material com Avaria		01/02/2008	R\$ 1.674,85	Ótimo
29517	CPU.	CIITAC/2V	Salas do Cartório		01/02/2008	R\$ 1.674,85	Ótimo
29518	CPU.	PROJUDI/SIPAM	Materiais a Localizar		01/02/2008	R\$ 1.674,85	Ótimo
29519	CPU.	VFAM8/FHR	Materiais a Localizar		01/02/2008	R\$ 1.674,85	Ótimo
29520	CPU.	SP/DVPM	Materiais a Localizar		01/02/2008	R\$ 1.674,85	Ótimo
29521	CPU.	SP/DVPM	Material com Avaria		01/02/2008	R\$ 1.674,85	Ótimo
29522	CPU.	SP/DVPM	Materiais a Localizar		01/02/2008	R\$ 1.674,85	Ótimo
29523	CPU.	SP/DVPM	Material com Avaria		01/02/2008	R\$ 1.674,85	Ótimo
29524	CPU.	GABDSSM/TJ	Materiais a Localizar		01/02/2008	R\$ 1.674,85	Ótimo
29525	CPU.	SP/DVPM	Material com Avaria		01/02/2008	R\$ 1.674,85	Ótimo
29526	CPU.	SP/DVPM	Material com Avaria		01/02/2008	R\$ 1.674,85	Ótimo
29527	CPU.	SP/DVPM	Materiais a Localizar		01/02/2008	R\$ 1.674,85	Ótimo
29528	CPU.	VCV8/FHR	Salas do Cartório		01/02/2008	R\$ 1.674,85	Ótimo
29529	CPU.	SP/DVPM	Materiais a Localizar		01/02/2008	R\$ 1.674,85	Ótimo

29530	CPU.	SP/DVPM	Material com Avaria		01/02/2008	R\$ 1.674,85	Ótimo
29531	CPU.	SP/DVPM	Material com Avaria		01/02/2008	R\$ 1.674,85	Ótimo
29532	CPU.	SP/DVPM	Material com Avaria		01/02/2008	R\$ 1.674,85	Ótimo
29533	CPU.	PROJUDI/SIPAM	Materiais a Localizar		01/02/2008	R\$ 1.674,85	Ótimo
29534	CPU.	VECUTE2/FHR	Salas do Cartório		01/02/2008	R\$ 1.674,85	Ótimo
29535	CPU.	SINF/FMV	Materiais a Localizar		01/02/2008	R\$ 1.674,85	Ótimo
29536	CPU.	VRPP/FHR	Salas do Cartório		01/02/2008	R\$ 1.674,85	Ótimo
29537	CPU.	SP/DVPM	Materiais a Localizar		01/02/2008	R\$ 1.674,85	Ótimo
29538	CPU.	SP/DVPM	Material com Avaria		01/02/2008	R\$ 1.674,85	Ótimo
29539	CPU.	EASTJAM	Sala da Escola de Aperf. do		01/02/2008	R\$ 1.674,85	Ótimo
29540	CPU.	CIITAC/1V	Salas do Cartório		01/02/2008	R\$ 1.674,85	Ótimo
29541	CPU.	VCV5/FHR	Salas do Cartório		01/02/2008	R\$ 1.674,85	Ótimo
29542	CPU.	SP/DVPM	Materiais a Localizar		01/02/2008	R\$ 1.674,85	Ótimo
29543	CPU.	SP/DVPM	Material com Avaria		01/02/2008	R\$ 1.674,85	Ótimo
29544	CPU.	JECV3/FMV	Salas do Cartório		01/02/2008	R\$ 1.674,85	Ótimo
29545	CPU.	SP/DVPM	Materiais a Localizar		01/02/2008	R\$ 1.674,85	Ótimo
29546	CPU.	DVTIC/TJ	Sala da Div.Tec. Inf. e		01/02/2008	R\$ 1.674,85	Ótimo
29547	CPU.	SP/DVPM	Material com Avaria		01/02/2008	R\$ 1.674,85	Ótimo
29548	CPU.	SP/DVPM	Materiais a Localizar		01/02/2008	R\$ 1.674,85	Ótimo
29549	CPU.	PROJUDI/SIPAM	Materiais a Localizar		01/02/2008	R\$ 1.674,85	Ótimo
29550	CPU.	SP/DVPM	Material com Avaria		01/02/2008	R\$ 1.674,85	Ótimo
29551	CPU.	SP/DVPM	Materiais a Localizar		01/02/2008	R\$ 1.674,85	Ótimo
29552	CPU.	SP/DVPM	Materiais a Localizar		01/02/2008	R\$ 1.674,85	Ótimo
29553	CPU.	SP/DVPM	Material com Avaria		01/02/2008	R\$ 1.674,85	Ótimo
29554	CPU.	JECR15/FMV	Salas do Cartório		01/02/2008	R\$ 1.674,85	Ótimo
29555	CPU.	SP/DVPM	Materiais a Localizar		01/02/2008	R\$ 1.674,85	Ótimo
29556	CPU.	SP/DVPM	Material com Avaria		01/02/2008	R\$ 1.674,85	Ótimo
29557	CPU.	SP/DVPM	Material com Avaria		01/02/2008	R\$ 1.674,85	Ótimo
29558	CPU.	SP/DVPM	Material com Avaria		01/02/2008	R\$ 1.674,85	Ótimo
29559	CPU.	SP/DVPM	Material com Avaria		01/02/2008	R\$ 1.674,85	Ótimo
29560	CPU.	SP/DVPM	Material com Avaria		01/02/2008	R\$ 1.674,85	Ótimo
29561	CPU.	SP/DVPM	Materiais a Localizar		01/02/2008	R\$ 1.674,85	Ótimo
29562	CPU.	SP/DVPM	Material com Avaria		01/02/2008	R\$ 1.674,85	Ótimo
29563	CPU.	SP/DVPM	Materiais a Localizar		01/02/2008	R\$ 1.674,85	Ótimo
29564	CPU.	CIJAPU	Salas do Cartório		01/02/2008	R\$ 1.674,85	Ótimo
29565	CPU.	VOS/FHR	Salas do Cartório		01/02/2008	R\$ 1.674,85	Ótimo
29566	CPU.	SP/DVPM	Materiais a Localizar		01/02/2008	R\$ 1.674,85	Ótimo
29567	CPU.	SP/DVPM	Material com Avaria		01/02/2008	R\$ 1.674,85	Ótimo
29568	CPU.	DVTICP/TJ	Salas do Cartório		01/02/2008	R\$ 1.674,85	Ótimo
29569	CPU.	DVTIC/TJ	Sala do Setor de Suporte do TJAM		01/02/2008	R\$ 1.674,85	Ótimo
29570	CPU.	SP/DVPM	Material com Avaria		01/02/2008	R\$ 1.674,85	Ótimo
29571	CPU.	SP/DVPM	Materiais a Localizar		01/02/2008	R\$ 1.674,85	Ótimo
29572	CPU.	SINF/FMHR	Materiais a Localizar		01/02/2008	R\$ 1.674,85	Ótimo
29573	CPU.	JECV6/FMV	Salas do Cartório		01/02/2008	R\$ 1.674,85	Ótimo
29574	CPU.	SP/DVPM	Material com Avaria		01/02/2008	R\$ 1.674,85	Ótimo
29575	CPU.	SP/DVPM	Material com Avaria		01/02/2008	R\$ 1.674,85	Ótimo
29576	CPU.	STMAN/FHR	Setor de Manutenção do FHR		01/02/2008	R\$ 1.674,85	Ótimo
29577	CPU.	SP/DVPM	Material com Avaria		01/02/2008	R\$ 1.674,85	Ótimo
29578	CPU.	SP/DVPM	Material com Avaria		01/02/2008	R\$ 1.674,85	Ótimo
29579	CPU.	SP/DVPM	Material Disponível		01/02/2008	R\$ 1.674,85	Ótimo
29580	CPU.	VFAM1/FHR	Salas do Cartório		01/02/2008	R\$ 1.674,85	Ótimo
29581	CPU.	SP/DVPM	Material com Avaria		01/02/2008	R\$ 1.674,85	Ótimo
29582	CPU.	SP/DVPM	Material com Avaria		01/02/2008	R\$ 1.674,85	Ótimo
29583	CPU.	SP/DVPM	Materiais a Localizar		01/02/2008	R\$ 1.674,85	Ótimo
29584	CPU.	SP/DVPM	Materiais a Localizar		01/02/2008	R\$ 1.674,85	Ótimo
29585	CPU.	SP/DVPM	Material com Avaria		01/02/2008	R\$ 1.674,85	Ótimo
29586	CPU.	SP/DVPM	Material com Avaria		01/02/2008	R\$ 1.674,85	Ótimo
29587	CPU.	SP/DVPM	Material com Avaria		01/02/2008	R\$ 1.674,85	Ótimo
29588	MONITOR DE VIDEO.	DVPESOAL/TJ	Divisão de Pessoal		01/02/2008	R\$ 572,00	Ótimo
29589	MONITOR DE VIDEO.	CIMANI/1V	Salas do Cartório		01/02/2008	R\$ 572,00	Ótimo
29590	MONITOR DE VIDEO.	SP/DVPM	Material com Avaria		01/02/2008	R\$ 572,00	Ótimo
29591	MONITOR DE VIDEO.	GABDJMLL/TJ	Gabinete da Presidencia		01/02/2008	R\$ 572,00	Ótimo
29592	MONITOR DE VIDEO.	JEPPEM/FHR	Salas do Cartório		01/02/2008	R\$ 572,00	Ótimo
29593	MONITOR DE VIDEO.	STCP/DVIL	Setor de Transporte do CP		01/02/2008	R\$ 572,00	Ótimo
29594	MONITOR DE VIDEO.	AASGA/TJ	Gabinete da Presidencia		01/02/2008	R\$ 572,00	Ótimo
29595	MONITOR DE VIDEO.	SP/DVPM	Material com avaria para dar		01/02/2008	R\$ 572,00	Ótimo
29597	MONITOR DE VIDEO.	GABDPCC/L/TJ	Salas do Cartório		01/02/2008	R\$ 572,00	Ótimo
29598	MONITOR DE VIDEO.	SP/DVPM	Material com Avaria		01/02/2008	R\$ 572,00	Ótimo
29599	MONITOR DE VIDEO.	SINF/FMHR	Sala do Setor de Suporte/FMHR		01/02/2008	R\$ 572,00	Ótimo
29600	MONITOR DE VIDEO.	DVCERIM/TJ	Sala da Divisão de Cerimonial		01/02/2008	R\$ 572,00	Ótimo
29601	MONITOR DE VIDEO.	SP/DVPM	Materiais a Localizar		01/02/2008	R\$ 572,00	Ótimo
29602	MONITOR DE VIDEO.	SP/DVPM	Materiais a Localizar		01/02/2008	R\$ 572,00	Ótimo
29603	MONITOR DE VIDEO.	SCCR/TJ	Secretaria das Câmaras Reunidas		01/02/2008	R\$ 572,00	Ótimo
29604	MONITOR DE VIDEO.	10JECV/FAM	Salas do Cartório		01/02/2008	R\$ 572,00	Ótimo
29605	MONITOR DE VIDEO.	10JECV/FAM	Salas do Cartório		01/02/2008	R\$ 572,00	Ótimo
29606	MONITOR DE VIDEO.	DVPESOAL/TJ	Divisão de Pessoal		01/02/2008	R\$ 572,00	Ótimo
29607	MONITOR DE VIDEO.	CIANORI	Salas do Cartório		01/02/2008	R\$ 572,00	Ótimo
29608	MONITOR DE VIDEO.	AASGA/TJ	Gabinete da Presidencia		01/02/2008	R\$ 572,00	Ótimo
29609	MONITOR DE VIDEO.	DVTIC/TJ	Sala da Div.Tec. Inf. e		01/02/2008	R\$ 572,00	Ótimo
29610	MONITOR DE VIDEO.	VRPP/FHR	Salas do Cartório		01/02/2008	R\$ 572,00	Ótimo
29611	MONITOR DE VIDEO.	COP11G/FHR	Salas do Cartório		01/02/2008	R\$ 572,00	Ótimo
29612	MONITOR DE VIDEO.	SP/DVPM	Material com Avaria		01/02/2008	R\$ 572,00	Ótimo
29613	MONITOR DE VIDEO.	SP/DVPM	Material com Avaria		01/02/2008	R\$ 572,00	Ótimo
29614	MONITOR DE VIDEO.	DVTIC/TJ	Sala do Setor de Suporte do TJAM		01/02/2008	R\$ 572,00	Ótimo
29615	MONITOR DE VIDEO.	VECUTE1/FHR	Salas do Cartório		01/02/2008	R\$ 572,00	Ótimo
29616	MONITOR DE VIDEO.	10JECV/FAM	Salas do Cartório		01/02/2008	R\$ 572,00	Ótimo
29617	MONITOR DE VIDEO.	VECUTE3/FHR	sala do cartorio		01/02/2008	R\$ 572,00	Ótimo
29618	MONITOR DE VIDEO.	3VFAM/FAM	Salas do Cartório		01/02/2008	R\$ 572,00	Ótimo
29619	MONITOR DE VIDEO.	VCV18/FHR	Salas do Cartório		01/02/2008	R\$ 572,00	Ótimo
29620	MONITOR DE VIDEO.	SP/DVPM	Materiais a Localizar		01/02/2008	R\$ 572,00	Ótimo
29621	MONITOR DE VIDEO.	VFAM8/FHR	Materiais a Localizar		01/02/2008	R\$ 572,00	Ótimo
29622	MONITOR DE VIDEO.	VECUTE3/FHR	sala do cartorio		01/02/2008	R\$ 572,00	Ótimo

29623	MONITOR DE VIDEO.	SP/DVPM	Materiais a Localizar		01/02/2008	R\$ 572,00	Ótimo
29624	MONITOR DE VIDEO.	JECV6/FMV	Salas do Cartório		01/02/2008	R\$ 572,00	Ótimo
29625	MONITOR DE VIDEO.	CICVARZ	Salas do Cartório		01/02/2008	R\$ 572,00	Ótimo
29626	MONITOR DE VIDEO.	SCDR/FMV	Materiais a Localizar		01/02/2008	R\$ 572,00	Ótimo
29627	MONITOR DE VIDEO.	AASGA/TJ	Gabinete da Presidencia		01/02/2008	R\$ 572,00	Ótimo
29628	MONITOR DE VIDEO.	CICVARZ	Salas do Cartório		01/02/2008	R\$ 572,00	Ótimo
29629	MONITOR DE VIDEO.	DVXPED/TJ	Divisão de Expediente Judicial		01/02/2008	R\$ 572,00	Ótimo
29630	MONITOR DE VIDEO.	10JECV/FAM	Salas do Cartório		01/02/2008	R\$ 572,00	Ótimo
29631	MONITOR DE VIDEO.	CGJ	Setor do Selo		01/02/2008	R\$ 572,00	Ótimo
29632	MONITOR DE VIDEO.	SP/DVPM	Materiais a Localizar		01/02/2008	R\$ 572,00	Ótimo
29633	MONITOR DE VIDEO.	CIITAC/2V	Salas do Cartório		01/02/2008	R\$ 572,00	Ótimo
29634	MONITOR DE VIDEO.	VECDSCA2/FHR	Salas do Cartório		01/02/2008	R\$ 572,00	Ótimo
29635	MONITOR DE VIDEO.	SP/DVPM	Materiais a Localizar		01/02/2008	R\$ 572,00	Ótimo
29636	MONITOR DE VIDEO.	STMAN/FHR	Setor de Manutenção do FHR		01/02/2008	R\$ 572,00	Ótimo
29637	MONITOR DE VIDEO.	VCV6/FHR	Salas do Cartório		01/02/2008	R\$ 572,00	Ótimo
29638	MONITOR DE VIDEO.	SP/DVPM	Materiais a Localizar		01/02/2008	R\$ 572,00	Ótimo
29639	MONITOR DE VIDEO.	SP/DVPM	Materiais a Localizar		01/02/2008	R\$ 572,00	Ótimo
29640	MONITOR DE VIDEO.	VRPP/FHR	Salas do Cartório		01/02/2008	R\$ 572,00	Ótimo
29641	MONITOR DE VIDEO.	VCV5/FHR	Salas do Cartório		01/02/2008	R\$ 572,00	Ótimo
29642	MONITOR DE VIDEO.	SP/DVPM	Materiais a Localizar		01/02/2008	R\$ 572,00	Ótimo
29643	MONITOR DE VIDEO.	NUGEP/TJ	Sala da NUGEP		01/02/2008	R\$ 572,00	Ótimo
29644	MONITOR DE VIDEO.	VCV6/FHR	Salas do Cartório		01/02/2008	R\$ 572,00	Ótimo
29645	MONITOR DE VIDEO.	VERMAQA/FHR	Salas do Cartório		01/02/2008	R\$ 572,00	Ótimo
29646	MONITOR DE VIDEO.	SP/DVPM	Material com Avaria		01/02/2008	R\$ 572,00	Ótimo
29647	MONITOR DE VIDEO.	VTJ1/FHR	Mini Plenário		01/02/2008	R\$ 572,00	Ótimo
29648	MONITOR DE VIDEO.	SP/DVPM	Material com Avaria		01/02/2008	R\$ 572,00	Ótimo
29649	MONITOR DE VIDEO.	SP/DVPM	Material com Avaria		01/02/2008	R\$ 572,00	Ótimo
29650	MONITOR DE VIDEO.	VFAM8/FHR	Materiais a Localizar		01/02/2008	R\$ 572,00	Ótimo
29651	MONITOR DE VIDEO.	SP/DVPM	Material com Avaria		01/02/2008	R\$ 572,00	Ótimo
29652	MONITOR DE VIDEO.	SP/DVPM	Materiais a Localizar		01/02/2008	R\$ 572,00	Ótimo
29653	MONITOR DE VIDEO.	SP/DVPM	Material com Avaria		01/02/2008	R\$ 572,00	Ótimo
29654	MONITOR DE VIDEO.	SP/DVPM	Materiais a Localizar		01/02/2008	R\$ 572,00	Ótimo
29655	MONITOR DE VIDEO.	VCV11/FMNV	Materiais a Localizar		01/02/2008	R\$ 572,00	Ótimo
29656	MONITOR DE VIDEO.	JECV15/FMV	Salas do Cartório		01/02/2008	R\$ 572,00	Ótimo
29657	MONITOR DE VIDEO.	JECV5/FMV	Salas do Cartório		01/02/2008	R\$ 572,00	Ótimo
29658	MONITOR DE VIDEO.	UPJ2/FHR	home office		01/02/2008	R\$ 572,00	Ótimo
29659	MONITOR DE VIDEO.	SP/DVPM	Materiais a Localizar		01/02/2008	R\$ 572,00	Ótimo
29660	MONITOR DE VIDEO.	SP/DVPM	Materiais a Localizar		01/02/2008	R\$ 572,00	Ótimo
29661	MONITOR DE VIDEO.	DVIL/TJ	Salas do Cartório		01/02/2008	R\$ 572,00	Ótimo
29662	MONITOR DE VIDEO.	CICVARZ	Salas do Cartório		01/02/2008	R\$ 572,00	Ótimo
29663	MONITOR DE VIDEO.	JECR17/FMV	Salas do Cartório		01/02/2008	R\$ 572,00	Ótimo
29664	MONITOR DE VIDEO.	VFAM4/FHR	Salas do Cartório		01/02/2008	R\$ 572,00	Ótimo
29665	MONITOR DE VIDEO.	SCCR/TJ	Secretaria das Câmaras Reunidas		01/02/2008	R\$ 572,00	Ótimo
29666	MONITOR DE VIDEO.	SINF/TJAM	Sala do Setor de Suporte do TJAM		01/02/2008	R\$ 572,00	Ótimo
29667	MONITOR DE VIDEO.	SP/DVPM	Materiais a Localizar		01/02/2008	R\$ 572,00	Ótimo
29668	MONITOR DE VIDEO.	SCTR/FMV	Coord. Juizados Especiais do FMV		01/02/2008	R\$ 572,00	Ótimo
29669	MONITOR DE VIDEO.	VERMAQA/FHR	Salas do Cartório		01/02/2008	R\$ 572,00	Ótimo
29670	MONITOR DE VIDEO.	16JECV/FAM	Salas do Cartório		01/02/2008	R\$ 572,00	Ótimo
29671	MONITOR DE VIDEO.	SP/DVPM	Materiais a Localizar		01/02/2008	R\$ 572,00	Ótimo
29672	MONITOR DE VIDEO.	STAJUI/FMV	Setor de Ajuizamento do FMV		01/02/2008	R\$ 572,00	Ótimo
29673	MONITOR DE VIDEO.	SP/DVPM	Material com Avaria		01/02/2008	R\$ 572,00	Ótimo
29674	MONITOR DE VIDEO.	VCM8/FHR	Salas do Cartório		01/02/2008	R\$ 572,00	Ótimo
29675	MONITOR DE VIDEO.	DVTC/TJ	Sala da Div.Tec. Inf. e		01/02/2008	R\$ 572,00	Ótimo
29676	MONITOR DE VIDEO.	VRPP/FHR	Salas do Cartório		01/02/2008	R\$ 572,00	Ótimo
29677	MONITOR DE VIDEO.	STCERTAD/TJ	Setor de Certidão,Rep. Aut. Doc.		01/02/2008	R\$ 572,00	Ótimo
29678	MONITOR DE VIDEO.	SP/DVPM	Materiais a Localizar		01/02/2008	R\$ 572,00	Ótimo
29679	MONITOR DE VIDEO.	SP/DVPM	Materiais a Localizar		01/02/2008	R\$ 572,00	Ótimo
29680	MONITOR DE VIDEO.	SP/DVPM	Material com Avaria		01/02/2008	R\$ 572,00	Ótimo
29681	MONITOR DE VIDEO.	SP/DVPM	Material com Avaria		01/02/2008	R\$ 572,00	Ótimo
29682	MONITOR DE VIDEO.	VCV10/FMNV	Salas do Cartório		01/02/2008	R\$ 572,00	Ótimo
29683	MONITOR DE VIDEO.	SP/DVPM	Materiais a Localizar		01/02/2008	R\$ 572,00	Ótimo
29684	MONITOR DE VIDEO.	STAJUI/FLFR	Setor de Ajuizamento do FLFR		01/02/2008	R\$ 572,00	Ótimo
29685	MONITOR DE VIDEO.	JECV7/FMV	Salas do Cartório		01/02/2008	R\$ 572,00	Ótimo
29686	MONITOR DE VIDEO.	VCV11/FMNV	Materiais a Localizar		01/02/2008	R\$ 572,00	Ótimo
29687	MONITOR DE VIDEO.	SP/DVPM	Materiais a Localizar		01/02/2008	R\$ 572,00	Ótimo
29688	MESA SEM GAVETA	DRGCU/FHR	Diretoria de Gestão da Conta		11/02/2008	R\$ 6,00	Bom
29689	IMPRESSORA	STMAN/FLFR	Setor de Manutenção do FLFR		13/02/2008	R\$ 6,00	Ótimo
29690	PROJETOR (DATA SHOW) COM CONTROLE	SINF/FMHR	Sala do Setor de Suporte/FMHR		13/02/2008	R\$ 2.466,00	Ótimo
29691	MESA COM 02 GAVETAS	DRGCU/FHR	Diretoria de Gestão da Conta		13/02/2008	R\$ 224,36	Ótimo
29692	CADEIRA GIRATORIA, SEM BRAÇOS	SP/DVPM	Materiais a Localizar		13/02/2008	R\$ 109,81	Ótimo
29693	ESTANTE DE FERRO	SP/DVPM	Materiais a Localizar		13/02/2008	R\$ 135,38	Ótimo
29694	ESTANTE DE FERRO	VCM8/FHR	Salas do Cartório		13/02/2008	R\$ 135,38	Ótimo
29695	ESTANTE DE FERRO	SP/DVPM	Materiais a Localizar		13/02/2008	R\$ 135,38	Ótimo
29696	ESTANTE DE FERRO	SP/DVPM	Materiais a Localizar		13/02/2008	R\$ 135,38	Ótimo
29697	ESTANTE DE FERRO	VECU11/FHR	Salas do Cartório		13/02/2008	R\$ 135,38	Ótimo
29698	ESTANTE DE FERRO	SP/DVPM	Materiais a Localizar		13/02/2008	R\$ 135,38	Ótimo
29699	ESTANTE DE FERRO	SP/DVPM	Materiais a Localizar		13/02/2008	R\$ 135,38	Ótimo
29700	ESTANTE DE FERRO	VERMAQA/FHR	Salas do Cartório		13/02/2008	R\$ 135,38	Ótimo
29701	ESTANTE DE FERRO	VTJ3/FHR	Secretaria		13/02/2008	R\$ 135,38	Ótimo
29702	ARMÁRIO COM 02 PORTAS, ALTO	VCM6/FHR	Salas do Cartório		13/02/2008	R\$ 398,16	Ótimo
29703	ARMÁRIO COM 02 PORTAS, ALTO	STREPR/FHR	Salas do Cartório		13/02/2008	R\$ 398,16	Ótimo
29704	ARMÁRIO COM 02 PORTAS, ALTO	SP/DVPM	Material para Doacao		13/02/2008	R\$ 398,16	Ótimo
29705	ARMÁRIO COM 02 PORTAS, ALTO	CFBOA	Salas do Cartório		13/02/2008	R\$ 398,16	Ótimo
29706	ARMÁRIO COM 02 PORTAS, ALTO	VCV4/FHR	Salas do Cartório		13/02/2008	R\$ 398,16	Bom
29707	ARMÁRIO COM 02 PORTAS, ALTO	VCM9/FHR	Salas do Cartório		13/02/2008	R\$ 398,16	Ótimo
29708	MESA - 0,74 X 1,50 X 0,69	VTJ2/FHR	Salas do Cartório		20/02/2008	R\$ 6,00	Regular
29709	NOTE BOOK (COMPUTADOR PORTATIL)	SINF/FMHR	Sala do Setor de Suporte/FMHR		27/02/2008	R\$ 3.193,33	Ótimo
29710	NOTE BOOK (COMPUTADOR PORTATIL)	SINF/FMHR	Sala do Setor de Suporte/FMHR		27/02/2008	R\$ 3.193,33	Ótimo
29711	NOBREAK DE 800 VA	SP/DVPM	Material com Avaria		27/02/2008	R\$ 198,00	Ótimo
29712	NOBREAK DE 800 VA	SP/DVPM	Material com Avaria		27/02/2008	R\$ 198,00	Ótimo
29713	NOBREAK DE 800 VA	SP/DVPM	Material com Avaria		27/02/2008	R\$ 198,00	Ótimo
29714	NOBREAK DE 800 VA	SP/DVPM	Material com Avaria		27/02/2008	R\$ 198,00	Ótimo

29715	NOBREAK DE 800 VA	SP/DVPM	Material com Avaria		27/02/2008	R\$ 198,00	Ótimo
29716	NOBREAK DE 800 VA	AASGA/TJ	Gabinete da Presidencia		27/02/2008	R\$ 198,00	Ótimo
29717	NOBREAK DE 800 VA	SP/DVPM	Materiais a Localizar		27/02/2008	R\$ 198,00	Ótimo
29718	NOBREAK DE 800 VA	SP/DVPM	Material com Avaria		27/02/2008	R\$ 198,00	Ótimo
29719	NOBREAK DE 800 VA	SP/DVPM	Material com Avaria		27/02/2008	R\$ 198,00	Bom
29720	NOBREAK DE 800 VA	SP/DVPM	Material com Avaria		27/02/2008	R\$ 198,00	Ótimo
29721	NOBREAK DE 800 VA	SP/DVPM	Material com Avaria		27/02/2008	R\$ 198,00	Ótimo
29722	NOBREAK DE 800 VA	SP/DVPM	Material com Avaria		27/02/2008	R\$ 198,00	Ótimo
29723	NOBREAK DE 800 VA	SP/DVPM	Material com Avaria		27/02/2008	R\$ 198,00	Ótimo
29724	NOBREAK DE 800 VA	SP/DVPM	MATERIAIS A LOCALIZAR/TJ		27/02/2008	R\$ 198,00	Ótimo
29725	NOBREAK DE 800 VA	SP/DVPM	Material com Avaria		27/02/2008	R\$ 198,00	Ótimo
29726	NOBREAK DE 800 VA	SP/DVPM	Material com Avaria		27/02/2008	R\$ 198,00	Ótimo
29727	NOBREAK DE 800 VA	SP/DVPM	Material com Avaria		27/02/2008	R\$ 198,00	Ótimo
29728	NOBREAK DE 800 VA	SP/DVPM	Material com Avaria		27/02/2008	R\$ 198,00	Ótimo
29729	NOBREAK DE 800 VA	SP/DVPM	Material com Avaria		27/02/2008	R\$ 198,00	Ótimo
29730	NOBREAK DE 800 VA	SP/DVPM	Material com Avaria		27/02/2008	R\$ 198,00	Ótimo
29731	NOBREAK DE 800 VA	10IECV/FAM	Salas do Cartório		27/02/2008	R\$ 198,00	Ótimo
29732	NOBREAK DE 800 VA	SP/DVPM	Material com Avaria		27/02/2008	R\$ 198,00	Ótimo
29733	NOBREAK DE 800 VA	SP/DVPM	Material com Avaria		27/02/2008	R\$ 198,00	Ótimo
29734	NOBREAK DE 800 VA	SP/DVPM	Material com Avaria		27/02/2008	R\$ 198,00	Ótimo
29735	NOBREAK DE 800 VA	SP/DVPM	Material com Avaria		27/02/2008	R\$ 198,00	Ótimo
29736	NOBREAK DE 800 VA	SP/DVPM	Material com Avaria		27/02/2008	R\$ 198,00	Ótimo
29737	NOBREAK DE 800 VA	10IECV/FAM	Salas do Cartório		27/02/2008	R\$ 198,00	Ótimo
29738	NOBREAK DE 800 VA	SP/DVPM	Material com Avaria		27/02/2008	R\$ 198,00	Ótimo
29739	NOBREAK DE 800 VA	VFAM2/FLFR	Salas do Cartório		27/02/2008	R\$ 198,00	Ótimo
29740	NOBREAK DE 800 VA	SP/DVPM	Material com Avaria		27/02/2008	R\$ 198,00	Ótimo
29741	NOBREAK DE 800 VA	SP/DVPM	Material com Avaria		27/02/2008	R\$ 198,00	Ótimo
29742	NOBREAK DE 800 VA	SP/DVPM	Material com Avaria		27/02/2008	R\$ 198,00	Ótimo
29743	NOBREAK DE 800 VA	SP/DVPM	Material com Avaria		27/02/2008	R\$ 198,00	Ótimo
29744	NOBREAK DE 800 VA	SP/DVPM	Material com Avaria		27/02/2008	R\$ 198,00	Ótimo
29745	NOBREAK DE 800 VA	SP/DVPM	Material com Avaria		27/02/2008	R\$ 198,00	Ótimo
29746	NOBREAK DE 800 VA	SP/DVPM	Material com Avaria		27/02/2008	R\$ 198,00	Ótimo
29747	NOBREAK DE 800 VA	SP/DVPM	Material com Avaria		27/02/2008	R\$ 198,00	Ótimo
29748	NOBREAK DE 800 VA	GABDDMC/TJ	Gabinete		27/02/2008	R\$ 198,00	Ótimo
29749	NOBREAK DE 800 VA	SP/DVPM	Material com Avaria		27/02/2008	R\$ 198,00	Ótimo
29750	NOBREAK DE 800 VA	SP/DVPM	Material com Avaria		27/02/2008	R\$ 198,00	Ótimo
29751	NOBREAK DE 800 VA	16IECV/FAM	Salas do Cartório		27/02/2008	R\$ 198,00	Ótimo
29752	NOBREAK DE 800 VA	SP/DVPM	Materiais a Localizar		27/02/2008	R\$ 198,00	Ótimo
29753	NOBREAK DE 800 VA	SP/DVPM	Material com Avaria		27/02/2008	R\$ 198,00	Ótimo
29754	NOBREAK DE 800 VA	GABVPRES/TJ	Gabinete da Vice-Presidência		27/02/2008	R\$ 198,00	Ótimo
29755	NOBREAK DE 800 VA	SP/DVPM	Materiais a Localizar		27/02/2008	R\$ 198,00	Ótimo
29756	NOBREAK DE 800 VA	SP/DVPM	Material com Avaria		27/02/2008	R\$ 198,00	Ótimo
29757	NOBREAK DE 800 VA	SP/DVPM	Material com Avaria		27/02/2008	R\$ 198,00	Ótimo
29758	NOBREAK DE 800 VA	SP/DVPM	Materiais a Localizar		27/02/2008	R\$ 198,00	Ótimo
29759	NOBREAK DE 800 VA	SP/DVPM	Material com Avaria		27/02/2008	R\$ 198,00	Ótimo
29760	NOBREAK DE 800 VA	SP/DVPM	Material Disponível		27/02/2008	R\$ 198,00	Ótimo
29761	NOBREAK DE 800 VA	SP/DVPM	Material com Avaria		27/02/2008	R\$ 198,00	Ótimo
29762	NOBREAK DE 800 VA	SP/DVPM	Material com Avaria		27/02/2008	R\$ 198,00	Ótimo
29763	NOBREAK DE 800 VA	SEC/CGJ	Secretaria Judiciária da C.G.J		27/02/2008	R\$ 198,00	Ótimo
29764	NOBREAK DE 800 VA	SP/DVPM	Material com Avaria		27/02/2008	R\$ 198,00	Ótimo
29765	NOBREAK DE 800 VA	GABDMGPF/TJ	Gabinete		27/02/2008	R\$ 198,00	Ótimo
29766	NOBREAK DE 800 VA	SP/DVPM	Material com Avaria		27/02/2008	R\$ 198,00	Ótimo
29767	NOBREAK DE 800 VA	SP/DVPM	Material com Avaria		27/02/2008	R\$ 198,00	Ótimo
29768	NOBREAK DE 800 VA	STCERTAD/TJ	Setor de Certidão,Rep. Aut. Doc.		27/02/2008	R\$ 198,00	Ótimo
29769	NOBREAK DE 800 VA	SP/DVPM	Material com Avaria		27/02/2008	R\$ 198,00	Ótimo
29770	NOBREAK DE 800 VA	CGJ	Sala de Reunião		27/02/2008	R\$ 198,00	Ótimo
29771	NOBREAK DE 800 VA	SP/DVPM	Material com Avaria		27/02/2008	R\$ 198,00	Ótimo
29772	NOBREAK DE 800 VA	SP/DVPM	Material com Avaria		27/02/2008	R\$ 198,00	Ótimo
29773	NOBREAK DE 800 VA	SP/DVPM	Material com Avaria		27/02/2008	R\$ 198,00	Ótimo
29774	NOBREAK DE 800 VA	SP/DVPM	Material com Avaria		27/02/2008	R\$ 198,00	Ótimo
29775	NOBREAK DE 800 VA	DVTIC/TJ	Sala do Setor de Suporte do TJAM		27/02/2008	R\$ 198,00	Ótimo
29776	NOBREAK DE 800 VA	GABPRES	Gabinete da Presidencia		27/02/2008	R\$ 198,00	Ótimo
29777	NOBREAK DE 800 VA	SP/DVPM	Material com Avaria		27/02/2008	R\$ 198,00	Ótimo
29778	NOBREAK DE 800 VA	STIAUXVP/TJ	Setor dos Juizes Aux da		27/02/2008	R\$ 198,00	Ótimo
29779	NOBREAK DE 800 VA	GABVPRES/TJ	Gabinete da Vice-Presidência		27/02/2008	R\$ 198,00	Ótimo
29780	NOBREAK DE 800 VA	SP/DVPM	Material com Avaria		27/02/2008	R\$ 198,00	Ótimo
29781	NOBREAK DE 800 VA	SP/DVPM	Material com Avaria		27/02/2008	R\$ 198,00	Ótimo
29782	NOBREAK DE 800 VA	SP/DVPM	Material com Avaria		27/02/2008	R\$ 198,00	Ótimo
29783	NOBREAK DE 800 VA	CITEFE/1JE	Salas do Cartório		27/02/2008	R\$ 198,00	Ótimo
29784	NOBREAK DE 800 VA	CICOA/1JE	Salas do Cartório		27/02/2008	R\$ 198,00	Ótimo
29785	NOBREAK DE 800 VA	SP/DVPM	Material com Avaria		27/02/2008	R\$ 198,00	Ótimo
29786	NOBREAK DE 800 VA	SP/DVPM	Material com Avaria		27/02/2008	R\$ 198,00	Ótimo
29787	NOBREAK DE 800 VA	SP/DVPM	Material com Avaria		27/02/2008	R\$ 198,00	Ótimo
29788	NOBREAK DE 800 VA	DVTIC/TJ	Sala da Div.Tec. Inf. e		27/02/2008	R\$ 198,00	Ótimo
29789	NOBREAK DE 800 VA	SP/DVPM	Material com Avaria		27/02/2008	R\$ 198,00	Ótimo
29790	NOBREAK DE 800 VA	CITAB	Salas do Cartório		27/02/2008	R\$ 198,00	Ótimo
29791	NOBREAK DE 800 VA	SP/DVPM	Material com Avaria		27/02/2008	R\$ 198,00	Ótimo
29792	NOBREAK DE 800 VA	SP/DVPM	Material com Avaria		27/02/2008	R\$ 198,00	Ótimo
29793	NOBREAK DE 800 VA	SP/DVPM	Material com Avaria		27/02/2008	R\$ 198,00	Ótimo
29794	NOBREAK DE 800 VA	SP/DVPM	Material com Avaria		27/02/2008	R\$ 198,00	Ótimo
29795	NOBREAK DE 800 VA	SP/DVPM	Material com Avaria		27/02/2008	R\$ 198,00	Ótimo
29796	NOBREAK DE 800 VA	ESMAM	Salas do Cartório		27/02/2008	R\$ 198,00	Ótimo
29797	NOBREAK DE 800 VA	CIBERUR	Salas do Cartório		27/02/2008	R\$ 198,00	Ótimo
29798	NOBREAK DE 800 VA	SP/DVPM	Material com Avaria		27/02/2008	R\$ 198,00	Ótimo
29799	NOBREAK DE 800 VA	SP/DVPM	Material com Avaria		27/02/2008	R\$ 198,00	Ótimo
29800	NOBREAK DE 800 VA	SP/DVPM	Material com Avaria		27/02/2008	R\$ 198,00	Ótimo
29801	NOBREAK DE 800 VA	SP/DVPM	Material com Avaria		27/02/2008	R\$ 198,00	Ótimo
29802	NOBREAK DE 800 VA	GABDWJA/TJ	Materiais a Localizar		27/02/2008	R\$ 198,00	Ótimo
29803	NOBREAK DE 800 VA	SP/DVPM	Material com Avaria		27/02/2008	R\$ 198,00	Ótimo
29804	NOBREAK DE 800 VA	SP/DVPM	Material com Avaria		27/02/2008	R\$ 198,00	Ótimo
29805	NOBREAK DE 800 VA	SP/DVPM	Material com Avaria		27/02/2008	R\$ 198,00	Ótimo
29806	NOBREAK DE 800 VA	SP/DVPM	Material com Avaria		27/02/2008	R\$ 198,00	Ótimo

29807	NOBREAK DE 800 VA	CICOA/1JE	Salas do Cartório		27/02/2008	R\$ 198,00	Ótimo
29808	NOBREAK DE 800 VA	SP/DVPM	Material com Avaria		27/02/2008	R\$ 198,00	Ótimo
29809	NOBREAK DE 800 VA	SP/DVPM	Material com Avaria		27/02/2008	R\$ 198,00	Ótimo
29810	NOBREAK DE 800 VA	SP/DVPM	Material com Avaria		27/02/2008	R\$ 198,00	Ótimo
29811	NOBREAK DE 800 VA	SP/DVPM	Material com Avaria		27/02/2008	R\$ 198,00	Ótimo
29812	NOBREAK DE 800 VA	SP/DVPM	Material com Avaria		27/02/2008	R\$ 198,00	Ótimo
29813	NOBREAK DE 800 VA	PROJUDI/SIPAM	Salas do Cartório		27/02/2008	R\$ 198,00	Ótimo
29814	NOBREAK DE 800 VA	SP/DVPM	Material com Avaria		27/02/2008	R\$ 198,00	Ótimo
29815	NOBREAK DE 800 VA	SP/DVPM	Material com Avaria		27/02/2008	R\$ 198,00	Ótimo
29816	NOBREAK DE 800 VA	SP/DVPM	Material com Avaria		27/02/2008	R\$ 198,00	Ótimo
29817	NOBREAK DE 800 VA	SP/DVPM	Material com Avaria		27/02/2008	R\$ 198,00	Ótimo
29818	NOBREAK DE 800 VA	SINF/FMHR	Sala do Setor de Suporte/FMHR		27/02/2008	R\$ 198,00	Ótimo
29819	NOBREAK DE 800 VA	SP/DVPM	Material com Avaria		27/02/2008	R\$ 198,00	Ótimo
29820	NOBREAK DE 800 VA	SP/DVPM	Material com Avaria		27/02/2008	R\$ 198,00	Ótimo
29821	NOBREAK DE 800 VA	SP/DVPM	Material com Avaria		27/02/2008	R\$ 198,00	Ótimo
29822	NOBREAK DE 800 VA	SP/DVPM	Material com Avaria		27/02/2008	R\$ 198,00	Ótimo
29823	NOBREAK DE 800 VA	SP/DVPM	Material com Avaria		27/02/2008	R\$ 198,00	Ótimo
29824	NOBREAK DE 800 VA	SP/DVPM	Material com Avaria		27/02/2008	R\$ 198,00	Ótimo
29825	NOBREAK DE 800 VA	CIMAN	Salas do Cartório		27/02/2008	R\$ 198,00	Ótimo
29826	NOBREAK DE 800 VA	SP/DVPM	Material com Avaria		27/02/2008	R\$ 198,00	Ótimo
29827	NOBREAK DE 800 VA	SP/DVPM	Material com Avaria		27/02/2008	R\$ 198,00	Ótimo
29828	NOBREAK DE 800 VA	SP/DVPM	Material com Avaria		27/02/2008	R\$ 198,00	Ótimo
29829	NOBREAK DE 800 VA	SP/DVPM	Material com Avaria		27/02/2008	R\$ 198,00	Ótimo
29830	NOBREAK DE 800 VA	SP/DVPM	Material com Avaria		27/02/2008	R\$ 198,00	Ótimo
29831	NOBREAK DE 800 VA	SP/DVPM	Material com Avaria		27/02/2008	R\$ 198,00	Ótimo
29832	NOBREAK DE 800 VA	SP/DVPM	Material com Avaria		27/02/2008	R\$ 198,00	Ótimo
29833	NOBREAK DE 800 VA	SP/DVPM	Material com Avaria		27/02/2008	R\$ 198,00	Ótimo
29834	NOBREAK DE 800 VA	CITEFE/1V	Salas do Cartório		27/02/2008	R\$ 198,00	Ótimo
29835	NOBREAK DE 800 VA	SP/DVPM	Material com Avaria		27/02/2008	R\$ 198,00	Ótimo
29836	NOBREAK DE 800 VA	SP/DVPM	Material com Avaria		27/02/2008	R\$ 198,00	Ótimo
29837	NOBREAK DE 800 VA	CIITAC/1JE	Salas do Cartório		27/02/2008	R\$ 198,00	Regular
29838	NOBREAK DE 800 VA	SP/DVPM	Material com Avaria		27/02/2008	R\$ 198,00	Ótimo
29839	NOBREAK DE 800 VA	SP/DVPM	Material com Avaria		27/02/2008	R\$ 198,00	Ótimo
29840	NOBREAK DE 800 VA	SP/DVPM	Material com Avaria		27/02/2008	R\$ 198,00	Ótimo
29841	NOBREAK DE 800 VA	SP/DVPM	Material com Avaria		27/02/2008	R\$ 198,00	Ótimo
29842	NOBREAK DE 800 VA	SP/DVPM	Material com Avaria		27/02/2008	R\$ 198,00	Ótimo
29843	NOBREAK DE 800 VA	SP/DVPM	Material com Avaria		27/02/2008	R\$ 198,00	Ótimo
29844	NOBREAK DE 800 VA	SP/DVPM	Material com Avaria		27/02/2008	R\$ 198,00	Ótimo
29845	NOBREAK DE 800 VA	SP/DVPM	Material com Avaria		27/02/2008	R\$ 198,00	Ótimo
29846	NOBREAK DE 800 VA	SP/DVPM	Material com Avaria		27/02/2008	R\$ 198,00	Ótimo
29847	NOBREAK DE 800 VA	SP/DVPM	Material com Avaria		27/02/2008	R\$ 198,00	Ótimo
29848	NOBREAK DE 800 VA	SP/DVPM	Material com Avaria		27/02/2008	R\$ 198,00	Ótimo
29849	NOBREAK DE 800 VA	SP/DVPM	Material com Avaria		27/02/2008	R\$ 198,00	Ótimo
29850	NOBREAK DE 800 VA	SP/DVPM	Material com Avaria		27/02/2008	R\$ 198,00	Ótimo
29851	NOBREAK DE 800 VA	SP/DVPM	Material com Avaria		27/02/2008	R\$ 198,00	Ótimo
29852	NOBREAK DE 800 VA	CISAICA	Salas do Cartório		27/02/2008	R\$ 198,00	Bom
29853	NOBREAK DE 800 VA	CICARAU	Salas do Cartório		27/02/2008	R\$ 198,00	Ótimo
29854	NOBREAK DE 800 VA	SP/DVPM	Material com Avaria		27/02/2008	R\$ 198,00	Ótimo
29855	NOBREAK DE 800 VA	SP/DVPM	Material com Avaria		27/02/2008	R\$ 198,00	Ótimo
29856	NOBREAK DE 800 VA	SP/DVPM	Material com Avaria		27/02/2008	R\$ 198,00	Ótimo
29857	NOBREAK DE 800 VA	SP/DVPM	Material com Avaria		27/02/2008	R\$ 198,00	Ótimo
29858	NOBREAK DE 800 VA	CICARAU	Salas do Cartório		27/02/2008	R\$ 198,00	Ótimo
29859	NOBREAK DE 800 VA	SP/DVPM	Material com Avaria		27/02/2008	R\$ 198,00	Ótimo
29860	NOBREAK DE 800 VA	SP/DVPM	Material com Avaria		27/02/2008	R\$ 198,00	Ótimo
29861	NOBREAK DE 800 VA	SP/DVPM	Material com Avaria		27/02/2008	R\$ 198,00	Ótimo
29862	CPU.	SP/DVPM	Material com Avaria		27/02/2008	R\$ 1.674,85	Ótimo
29863	CPU.	SP/DVPM	Material com Avaria		27/02/2008	R\$ 1.674,85	Ótimo
29864	CPU.	SP/DVPM	Materiais a Localizar		27/02/2008	R\$ 1.674,85	Ótimo
29865	CPU.	SP/DVPM	Material com Avaria		27/02/2008	R\$ 1.674,85	Ótimo
29866	TECLADO.	SP/DVPM	Materiais a Localizar		27/02/2008	R\$ 12,26	Ótimo
29867	TECLADO.	STIAUXP/TJ	Setor dos Juizes Aux da		27/02/2008	R\$ 12,26	Ótimo
29868	TECLADO.	VRPP/FHR	Salas do Cartório		27/02/2008	R\$ 12,26	Ótimo
29869	TECLADO.	SP/DVPM	Material com Avaria		27/02/2008	R\$ 12,26	Ótimo
29870	MONITOR DE VIDEO.	10IECV/FAM	Salas do Cartório		27/02/2008	R\$ 572,00	Ótimo
29871	MONITOR DE VIDEO.	SINF/FMHR	Sala do Setor de Suporte/FMHR		27/02/2008	R\$ 572,00	Ótimo
29872	TECLADO.	STEXP/CGJ	Setor de Expediente da CGJ		27/02/2008	R\$ 12,26	Ótimo
29873	CPU.	DVDIVUL/TJ	Sala da Div. de Divulgação		27/02/2008	R\$ 1.287,39	Ótimo
29874	MONITOR DE VIDEO.	EASTJAM	Sala da Escola de Aperf. do		27/02/2008	R\$ 572,00	Ótimo
29875	MONITOR DE VIDEO.	CIITAMA	Salas do Cartório		27/02/2008	R\$ 572,00	Ótimo
29876	TECLADO.	CDI/TJ	Salas do Cartório		27/02/2008	R\$ 12,26	Ótimo
29877	TECLADO.	SP/DVPM	Materiais a Localizar		27/02/2008	R\$ 12,26	Ótimo
29878	CPU.	CDI/TJ	Salas do Cartório		27/02/2008	R\$ 1.287,39	Ótimo
29879	CPU.	SP/DVPM	Material com Avaria		27/02/2008	R\$ 1.287,39	Ótimo
29880	SCANNER DE MESA.	SP/DVPM	Material com Avaria		28/02/2008	R\$ 1.838,14	Ótimo
29881	SCANNER DE MESA.	SP/DVPM	Materiais a Localizar		28/02/2008	R\$ 1.838,14	Ótimo
29882	SCANNER DE MESA.	SP/DVPM	Materiais a Localizar		28/02/2008	R\$ 1.838,14	Ótimo
29883	MESA COM 3 GAVETAS, (Gab. Juiz), 0,75x2,0x0,80	CUST/FHR	Sala 2		04/03/2008	R\$ 6,00	Regular
29884	MONITOR DE VIDEO.	SP/DVPM	Materiais a Localizar		10/03/2008	R\$ 572,00	Ótimo
29885	MONITOR DE VIDEO.	SEC/CGJ	Secretaria Judiciária da C.G.J		10/03/2008	R\$ 572,00	Ótimo
29886	CPU (SERVIDOR)	SP/DVPM	Materiais a Localizar		11/03/2008	R\$ 6.059,89	Ótimo
29887	CPU (SERVIDOR)	SP/DVPM	Material com Avaria		11/03/2008	R\$ 6.059,89	Ótimo
29888	CPU (SERVIDOR)	SP/DVPM	Materiais a Localizar		11/03/2008	R\$ 6.059,89	Ótimo
29889	CPU (SERVIDOR)	CTICC	Salas do Cartório		11/03/2008	R\$ 6.059,89	Ótimo
29890	CPU (SERVIDOR)	SP/DVPM	Materiais a Localizar		11/03/2008	R\$ 6.059,89	Ótimo
29891	CPU (SERVIDOR)	SP/DVPM	Material com Avaria		11/03/2008	R\$ 6.059,89	Ótimo
29892	CPU (SERVIDOR)	SINF/FLFR	Salas do Cartório		11/03/2008	R\$ 6.059,89	Ótimo
29893	CPU (SERVIDOR)	SP/DVPM	Material com Avaria		11/03/2008	R\$ 6.059,89	Ótimo
29894	CPU (SERVIDOR)	CITEFE/1JE	Salas do Cartório		11/03/2008	R\$ 6.059,89	Ótimo
29895	CPU (SERVIDOR)	PROJUDI/SIPAM	Salas do Cartório		11/03/2008	R\$ 6.059,89	Ótimo
29896	CPU (SERVIDOR)	SP/DVPM	Material com Avaria		11/03/2008	R\$ 6.059,89	Ótimo
29897	CPU (SERVIDOR)	SP/DVPM	Material com Avaria		11/03/2008	R\$ 6.059,89	Ótimo
29898	MONITOR DE VIDEO LCD, 17 POLEGADAS	SP/DVPM	Materiais a Localizar		11/03/2008	R\$ 550,00	Ótimo

29899	MONITOR DE VIDEO LCD, 17 POLEGADAS	PROJUDI/SIPAM	Salas do Cartório	11/03/2008	R\$ 550,00	Ótimo
29900	MONITOR DE VIDEO LCD, 17 POLEGADAS	PROJUDI/SIPAM	Salas do Cartório	11/03/2008	R\$ 550,00	Ótimo
29901	MONITOR DE VIDEO LCD, 17 POLEGADAS	SP/DVPM	Materiais a Localizar	11/03/2008	R\$ 550,00	Ótimo
29902	MONITOR DE VIDEO LCD, 17 POLEGADAS	SP/DVPM	Materiais a Localizar	11/03/2008	R\$ 550,00	Ótimo
29903	MONITOR DE VIDEO LCD, 17 POLEGADAS	SCCR/TJ	Secretaria das Câmaras Reunidas	11/03/2008	R\$ 550,00	Ótimo
29904	MONITOR DE VIDEO LCD, 17 POLEGADAS	CIURUCA	Salas do Cartório	11/03/2008	R\$ 550,00	Ótimo
29905	MONITOR DE VIDEO LCD, 17 POLEGADAS	CIIPIXU	Salas do Cartório	11/03/2008	R\$ 550,00	Ótimo
29906	MONITOR DE VIDEO LCD, 17 POLEGADAS	DVTIC/TJ	Sala do Setor de Suporte do TJAM	11/03/2008	R\$ 550,00	Ótimo
29907	MONITOR DE VIDEO LCD, 17 POLEGADAS	GABDRAR/TJ	Materiais a Localizar	11/03/2008	R\$ 550,00	Ótimo
29908	MONITOR DE VIDEO LCD, 17 POLEGADAS	SP/DVPM	Material para Doacao	11/03/2008	R\$ 550,00	Ótimo
29909	MONITOR DE VIDEO LCD, 17 POLEGADAS	SP/DVPM	Materiais a Localizar	11/03/2008	R\$ 550,00	Ótimo
29910	MONITOR DE VIDEO LCD, 17 POLEGADAS	SP/DVPM	Materiais a Localizar	11/03/2008	R\$ 550,00	Ótimo
29911	MONITOR DE VIDEO LCD, 17 POLEGADAS	SP/DVPM	Materiais a Localizar	11/03/2008	R\$ 550,00	Ótimo
29912	MONITOR DE VIDEO LCD, 17 POLEGADAS	SP/DVPM	Materiais a Localizar	11/03/2008	R\$ 550,00	Ótimo
29913	TECLADO.	SP/DVPM	Materiais a Localizar	11/03/2008	R\$ 15,11	Ótimo
29914	TECLADO.	CIAUTA	Salas do Cartório	11/03/2008	R\$ 15,11	Ótimo
29915	TECLADO.	VOS/FHR	Salas do Cartório	11/03/2008	R\$ 15,11	Ótimo
29916	TECLADO.	CIITAC/1V	Salas do Cartório	11/03/2008	R\$ 15,11	Ótimo
29917	TECLADO.	SP/DVPM	Material com Avaria	11/03/2008	R\$ 15,11	Ótimo
29918	TECLADO.	SP/DVPM	Materiais a Localizar	11/03/2008	R\$ 15,11	Ótimo
29919	TECLADO.	SP/DVPM	Materiais a Localizar	11/03/2008	R\$ 15,11	Ótimo
29920	TECLADO.	SP/DVPM	Materiais a Localizar	11/03/2008	R\$ 15,11	Ótimo
29921	TECLADO.	SP/DVPM	Material com Avaria	11/03/2008	R\$ 15,11	Ótimo
29922	TECLADO.	SP/DVPM	Materiais a Localizar	11/03/2008	R\$ 15,11	Ótimo
29923	TECLADO.	CIBERUR	Salas do Cartório	11/03/2008	R\$ 15,11	Ótimo
29924	TECLADO.	SINF/FMHR	Sala do Setor de Suporte/FMHR	11/03/2008	R\$ 15,11	Ótimo
29925	CPU (SERVIDOR)	SP/DVPM	Materiais a Localizar	11/03/2008	R\$ 6.059,89	Ótimo
29926	CPU (SERVIDOR)	SP/DVPM	Material com Avaria	11/03/2008	R\$ 6.059,89	Ótimo
29927	CPU (SERVIDOR)	SP/DVPM	Materiais a Localizar	11/03/2008	R\$ 6.059,89	Ótimo
29928	TECLADO.	SP/DVPM	Material com Avaria	11/03/2008	R\$ 15,11	Ótimo
29929	TECLADO.	CIAPUI	Salas do Cartório	11/03/2008	R\$ 15,11	Ótimo
29930	TECLADO.	SP/DVPM	Materiais a Localizar	11/03/2008	R\$ 15,11	Ótimo
29931	ARQUIVO DE AÇO PARA PASTAS SUSPENSAS	VEUCUTE1/FHR	Salas do Cartório	11/03/2008	R\$ 430,00	Ótimo
29932	ARQUIVO DE AÇO PARA PASTAS SUSPENSAS	SA/DVPM	Setor de Almoxarifado	11/03/2008	R\$ 430,00	Bom
29933	ARQUIVO DE AÇO PARA PASTAS SUSPENSAS	SA/DVPM	Setor de Almoxarifado	11/03/2008	R\$ 430,00	Bom
29934	ARQUIVO DE AÇO PARA PASTAS SUSPENSAS	SA/DVPM	Setor de Almoxarifado	11/03/2008	R\$ 430,00	Bom
29935	MONITOR DE VIDEO.	STAM/TJ	SALA DA ASSISTÊNCIA MILITAR	18/03/2008	R\$ 850,00	Ótimo
29936	MONITOR DE VIDEO.	CPL/TJAM	Salas do Cartório	19/03/2008	R\$ 572,00	Ótimo
29937	CADEIRA GIRATÓRIA COM BRAÇOS	SP/DVPM	Materiais a Localizar	19/03/2008	R\$ 284,00	Ótimo
29938	CADEIRA GIRATÓRIA COM BRAÇOS	SP/DVPM	Material com Avaria	19/03/2008	R\$ 284,00	Ótimo
29939	CADEIRA GIRATÓRIA COM BRAÇOS	SP/DVPM	Materiais a Localizar	19/03/2008	R\$ 284,00	Ótimo
29940	CADEIRA GIRATÓRIA COM BRAÇOS	SP/DVPM	Materiais a Localizar	19/03/2008	R\$ 284,00	Ótimo
29941	CADEIRA GIRATÓRIA COM BRAÇOS	SP/DVPM	Materiais a Localizar	19/03/2008	R\$ 284,00	Ótimo
29942	CADEIRA GIRATÓRIA COM BRAÇOS	SP/DVPM	Materiais a Localizar	19/03/2008	R\$ 284,00	Ótimo
29943	CADEIRA GIRATÓRIA COM BRAÇOS	SP/DVPM	Materiais a Localizar	19/03/2008	R\$ 284,00	Ótimo
29944	CADEIRA GIRATÓRIA COM BRAÇOS	SP/DVPM	Material com Avaria	19/03/2008	R\$ 284,00	Ótimo
29945	CADEIRA GIRATÓRIA COM BRAÇOS	SP/DVPM	Materiais a Localizar	19/03/2008	R\$ 284,00	Ótimo
29946	CADEIRA GIRATÓRIA COM BRAÇOS	SP/DVPM	Materiais a Localizar	19/03/2008	R\$ 284,00	Ótimo
29947	CADEIRA GIRATÓRIA COM BRAÇOS	SP/DVPM	Material com Avaria	19/03/2008	R\$ 284,00	Ótimo
29948	CADEIRA GIRATÓRIA COM BRAÇOS	SP/DVPM	Materiais a Localizar	19/03/2008	R\$ 284,00	Ótimo
29949	CADEIRA GIRATÓRIA COM BRAÇOS	SP/DVPM	Materiais a Localizar	19/03/2008	R\$ 284,00	Ótimo
29950	CADEIRA GIRATÓRIA COM BRAÇOS	SP/DVPM	Materiais a Localizar	19/03/2008	R\$ 284,00	Ótimo
29951	CADEIRA GIRATÓRIA COM BRAÇOS	SP/DVPM	Material com Avaria	19/03/2008	R\$ 284,00	Ótimo
29952	CADEIRA GIRATÓRIA COM BRAÇOS	SP/DVPM	Materiais a Localizar	19/03/2008	R\$ 284,00	Ótimo
29953	CADEIRA GIRATÓRIA COM BRAÇOS	SP/DVPM	Materiais a Localizar	19/03/2008	R\$ 284,00	Ótimo
29954	CADEIRA GIRATÓRIA COM BRAÇOS	SP/DVPM	Materiais a Localizar	19/03/2008	R\$ 376,00	Ótimo
29955	CADEIRA GIRATÓRIA COM BRAÇOS	SP/DVPM	Materiais a Localizar	19/03/2008	R\$ 376,00	Ótimo
29956	CADEIRA GIRATÓRIA COM BRAÇOS	SP/DVPM	Materiais a Localizar	19/03/2008	R\$ 376,00	Ótimo
29957	CADEIRA GIRATÓRIA COM BRAÇOS	SP/DVPM	Material com avaria para dar	19/03/2008	R\$ 348,00	Ótimo
29958	MESA PARA COMPUTADOR 2	SP/DVPM	Materiais a Localizar	19/03/2008	R\$ 232,00	Ótimo
29959	MESA PARA COMPUTADOR 2	CIALVA	Salas do Cartório	19/03/2008	R\$ 232,00	Ótimo
29960	MESA PARA COMPUTADOR 2	SP/DVPM	Materiais a Localizar	19/03/2008	R\$ 232,00	Ótimo
29961	CADEIRA GIRATÓRIA COM BRAÇOS	SP/DVPM	Materiais a Localizar	19/03/2008	R\$ 220,00	Ótimo
29962	CADEIRA GIRATÓRIA COM BRAÇOS	SP/DVPM	Materiais a Localizar	19/03/2008	R\$ 220,00	Ótimo
29963	CADEIRA GIRATÓRIA COM BRAÇOS	SP/DVPM	Materiais a Localizar	19/03/2008	R\$ 220,00	Ótimo
29964	CADEIRA GIRATÓRIA COM BRAÇOS	SP/DVPM	Materiais a Localizar	19/03/2008	R\$ 220,00	Ótimo
29965	ARMÁRIO COM 02 PORTAS, ALTO	SP/DVPM	Materiais a Localizar	19/03/2008	R\$ 653,00	Ótimo
29966	ARMÁRIO COM 02 PORTAS, ALTO	SP/DVPM	Materiais a Localizar	19/03/2008	R\$ 653,00	Ótimo
29967	MESA COM 3 GAVETAS, (Gab. Juiz), 0,75x2,0x0,80	VTJ1/FHR	Salas do Cartório	19/03/2008	R\$ 498,00	Ótimo
29968	MESA COM 3 GAVETAS, (Gab. Juiz), 0,75x2,0x0,80	VCV8/FHR	Salas do Cartório	19/03/2008	R\$ 498,00	Ótimo
29969	MESA PARA COMPUTADOR 2	SP/DVPM	Materiais a Localizar	19/03/2008	R\$ 320,00	Ótimo
29970	MESA PARA COMPUTADOR 2	SP/DVPM	Materiais a Localizar	19/03/2008	R\$ 320,00	Ótimo
29971	CADEIRA GIRATÓRIA COM BRAÇOS	SP/DVPM	Materiais a Localizar	19/03/2008	R\$ 360,00	Ótimo
29972	CADEIRA GIRATÓRIA COM BRAÇOS	SP/DVPM	Materiais a Localizar	19/03/2008	R\$ 360,00	Ótimo
29973	CADEIRA GIRATÓRIA COM BRAÇOS	SP/DVPM	Materiais a Localizar	19/03/2008	R\$ 360,00	Ótimo
29974	MESA DE COMPENSADO PRENSADO	STPSSF/FHR	Setor Psicossocial do FHR	26/03/2008	R\$ 6,00	Regular
29975	APARELHO FONE/FAX	SP/DVPM	Material com Avaria	27/03/2008	R\$ 315,00	Ótimo
29976	REFRIGERADOR	SP/DVPM	Materiais a Localizar	27/03/2008	R\$ 655,00	Ótimo
29977	FOGÃO A GÁS	SP/DVPM	Materiais a Localizar	27/03/2008	R\$ 259,00	Ótimo
29978	BEBEDOURO ELÉTRICO.	SP/DVPM	Materiais a Localizar	27/03/2008	R\$ 368,00	Ótimo
29979	NO-BREAK (CNU)	CITAB	Salas do Cartório	28/03/2008	R\$ 375,00	Ótimo
29980	NO-BREAK (CNU)	SP/DVPM	Materiais a Localizar	28/03/2008	R\$ 375,00	Ótimo
29981	NO-BREAK (CNU)	SINF/FMHR	Materiais a Localizar	28/03/2008	R\$ 375,00	Ótimo
29982	NO-BREAK (CNU)	SP/DVPM	Material com Avaria	28/03/2008	R\$ 375,00	Ótimo
29983	NO-BREAK (CNU)	SP/DVPM	Materiais a Localizar	28/03/2008	R\$ 375,00	Ótimo
29984	NO-BREAK (CNU)	SP/DVPM	Materiais a Localizar	28/03/2008	R\$ 375,00	Ótimo
29985	NO-BREAK (CNU)	SP/DVPM	Material com Avaria	28/03/2008	R\$ 375,00	Ótimo
29986	NO-BREAK (CNU)	SP/DVPM	Materiais a Localizar	28/03/2008	R\$ 375,00	Ótimo
29987	NO-BREAK (CNU)	SP/DVPM	Materiais a Localizar	28/03/2008	R\$ 375,00	Ótimo
29988	NO-BREAK (CNU)	SP/DVPM	Material com Avaria	28/03/2008	R\$ 375,00	Ótimo
29989	NO-BREAK (CNU)	CIMAU/1V	Salas do Cartório	28/03/2008	R\$ 375,00	Ótimo
29990	NO-BREAK (CNU)	GABPRES	Gabinete da Presidencia	28/03/2008	R\$ 375,00	Ótimo

O original deste documento é eletrônico e foi assinado digitalmente por EDUARDO MARTINS DE SOUZA e DOMINGOS JORGE CHALUB PEREIRA. Para verificar a autenticidade desta cópia impressa, acesse o site <https://cnpa.tjam.uol.br/ptopen2006-2008/> e informe o nº do processo, o nome do usuário e o código de verificação.

29991	NO-BREAK (CNU)	SP/DVPM	Material com Avaria		28/03/2008	R\$ 375,00	Ótimo
29992	NO-BREAK (CNU)	SP/DVPM	Materiais a Localizar		28/03/2008	R\$ 375,00	Ótimo
29993	NO-BREAK (CNU)	SP/DVPM	Material com Avaria		28/03/2008	R\$ 375,00	Ótimo
29994	APARELHO TELEFÔNICO SATELITAL	SP/DVPM	Material Disponível		08/04/2008	R\$ 2.990,00	Ótimo
29996	GPS (SISTEMA DE POSICIONAMENTO GLOBAL	SP/DVPM	Material com Avaria		18/04/2008	R\$ 6,00	Ótimo
29997	MESA COM 3 GAVETAS, (Gab. Juiz), 0,75x2,0x0,80	SP/DVPM	Material com Avaria		18/04/2008	R\$ 6,00	Regular
29998	SCANNER DE MESA:	JECVDFCM1/FAM	Salas do Cartório		26/04/2008	R\$ 6,00	Ótimo
29999	NO-BREAK (CNU)	SP/DVPM	Materiais a Localizar		29/04/2008	R\$ 285,00	Ótimo
30000	NO-BREAK (CNU)	SP/DVPM	Material com Avaria		29/04/2008	R\$ 285,00	Ótimo
30001	NO-BREAK (CNU)	GABDFHPL/TJ	Salas do Cartório		29/04/2008	R\$ 285,00	Ótimo
30002	NO-BREAK (CNU)	SCCR/TJ	Secretaria das Câmaras Reunidas		29/04/2008	R\$ 285,00	Ótimo
30003	NO-BREAK (CNU)	DVDIVUL/TJ	Sala da Div. de Divulgação		29/04/2008	R\$ 285,00	Ótimo
30004	NO-BREAK (CNU)	SP/DVPM	Material com Avaria		29/04/2008	R\$ 285,00	Ótimo
30005	NO-BREAK (CNU)	SP/DVPM	Materiais a Localizar		29/04/2008	R\$ 285,00	Ótimo
30006	NO-BREAK (CNU)	SP/DVPM	Material com Avaria		29/04/2008	R\$ 285,00	Ótimo
30007	NO-BREAK (CNU)	VOS/FHR	Salas do Cartório		29/04/2008	R\$ 285,00	Ótimo
30008	NO-BREAK (CNU)	SP/DVPM	Materiais a Localizar		29/04/2008	R\$ 285,00	Ótimo
30009	NO-BREAK (CNU)	SP/DVPM	Material com Avaria		29/04/2008	R\$ 285,00	Ótimo
30010	NO-BREAK (CNU)	DVTIC/TJ	Sala da Div.Tec. Inf. e		29/04/2008	R\$ 285,00	Ótimo
30011	NO-BREAK (CNU)	SP/DVPM	Materiais a Localizar		29/04/2008	R\$ 285,00	Ótimo
30012	NO-BREAK (CNU)	19JECR/FAM	Salas do Cartório		29/04/2008	R\$ 285,00	Ótimo
30013	NO-BREAK (CNU)	SP/DVPM	Material com Avaria		29/04/2008	R\$ 285,00	Ótimo
30014	NO-BREAK (CNU)	SP/DVPM	Material com Avaria		29/04/2008	R\$ 285,00	Ótimo
30015	NO-BREAK (CNU)	SCCCV3/TJ	Secretaria da 3ª Câmara Cível		29/04/2008	R\$ 285,00	Ótimo
30016	NO-BREAK (CNU)	SCCCV3/TJ	Secretaria da 3ª Câmara Cível		29/04/2008	R\$ 285,00	Ótimo
30017	NO-BREAK (CNU)	SEC/CGJ	Secretaria Judiciária da C.G.J		29/04/2008	R\$ 285,00	Ótimo
30018	APARELHO TELEFONICO - SEM FIO	CIJAPU	Salas do Cartório		05/05/2008	R\$ 380,00	Ótimo
30019	BEBEDOURO ELÉTRICO.	CIJAPU	Salas do Cartório		05/05/2008	R\$ 550,00	Ótimo
30020	MESA SEM GAVETA	VCV12/FHR	Salas do Cartório		05/05/2008	R\$ 340,00	Ótimo
30021	MESA DE REUNIÃO	GABPRES	Gabinete da Presidencia		05/05/2008	R\$ 310,00	Ótimo
30022	MESA DE REUNIÃO	CIHU/1JE	Salas do Cartório		05/05/2008	R\$ 310,00	Ótimo
30023	MESA DE REUNIÃO	CITAB/1V	Salas do Cartório		05/05/2008	R\$ 310,00	Ótimo
30024	MESA DE REUNIÃO	AASGA/TJ	Gabinete da Presidencia		05/05/2008	R\$ 310,00	Ótimo
30025	MESA DE REUNIÃO	CEJUSCVF/FHR	Salas do setor		05/05/2008	R\$ 310,00	Ótimo
30026	CADEIRA GIRATÓRIA COM BRAÇOS	CIBARCE	Salas do Cartório		08/05/2008	R\$ 290,00	Ótimo
30027	CADEIRA GIRATÓRIA COM BRAÇOS	CJSCC/FHR	Salas do setor		08/05/2008	R\$ 290,00	Ótimo
30028	CADEIRA GIRATÓRIA COM BRAÇOS	SP/DVPM	Materiais a Localizar		08/05/2008	R\$ 290,00	Ótimo
30029	CADEIRA GIRATÓRIA COM BRAÇOS	ESMAM	Materiais a Localizar		08/05/2008	R\$ 290,00	Ótimo
30030	CADEIRA GIRATÓRIA COM BRAÇOS	ESMAM	Materiais a Localizar		08/05/2008	R\$ 290,00	Ótimo
30031	CADEIRA GIRATÓRIA COM BRAÇOS	ESMAM	Materiais a Localizar		08/05/2008	R\$ 290,00	Ótimo
30032	CADEIRA GIRATÓRIA COM BRAÇOS	SP/DVPM	Materiais a Localizar		08/05/2008	R\$ 238,00	Ótimo
30033	CADEIRA GIRATÓRIA COM BRAÇOS	SP/DVPM	Materiais a Localizar		08/05/2008	R\$ 238,00	Ótimo
30034	CADEIRA GIRATÓRIA COM BRAÇOS	1JECV/FMV	Salas do Cartório		08/05/2008	R\$ 238,00	Ótimo
30035	CADEIRA FIXA, COM BRAÇOS	SP/DVPM	Materiais a Localizar		08/05/2008	R\$ 160,00	Ótimo
30036	CADEIRA FIXA, COM BRAÇOS	PTJ/FHR	Plenário - Ante-Sala		08/05/2008	R\$ 160,00	Ótimo
30037	CADEIRA FIXA, COM BRAÇOS	PTJ/FHR	Plenário - Ante-Sala		08/05/2008	R\$ 160,00	Ótimo
30038	CADEIRA FIXA, COM BRAÇOS	COOP1G/CGJ	Coord. de Dist. Processual de 1º		08/05/2008	R\$ 160,00	Ótimo
30039	CADEIRA FIXA, COM BRAÇOS	CGJ	Assistentes da Secretaria		08/05/2008	R\$ 160,00	Ótimo
30040	CADEIRA FIXA, COM BRAÇOS	SP/DVPM	Materiais a Localizar		08/05/2008	R\$ 160,00	Ótimo
30041	CADEIRA FIXA, COM BRAÇOS	PTJ/FHR	Plenário - Ante-Sala		08/05/2008	R\$ 160,00	Ótimo
30042	CADEIRA FIXA, SEM BRAÇOS.	ESMAM	Materiais a Localizar		08/05/2008	R\$ 98,00	Ótimo
30043	CADEIRA FIXA, SEM BRAÇOS.	ESMAM	Materiais a Localizar		08/05/2008	R\$ 98,00	Ótimo
30044	CADEIRA FIXA, SEM BRAÇOS.	CIHU/2V	Salas do Cartório		08/05/2008	R\$ 98,00	Ótimo
30045	CADEIRA FIXA, SEM BRAÇOS.	GPMFSC/FHR	Salas do Cartório		08/05/2008	R\$ 98,00	Ótimo
30046	CADEIRA FIXA, SEM BRAÇOS.	ESMAM	Materiais a Localizar		08/05/2008	R\$ 98,00	Ótimo
30047	CADEIRA FIXA, SEM BRAÇOS.	SP/DVPM	Materiais a Localizar		08/05/2008	R\$ 98,00	Ótimo
30048	CADEIRA FIXA, SEM BRAÇOS.	ESMAM	Materiais a Localizar		08/05/2008	R\$ 98,00	Ótimo
30049	CADEIRA FIXA, SEM BRAÇOS.	ESMAM	Materiais a Localizar		08/05/2008	R\$ 98,00	Ótimo
30050	CADEIRA FIXA, SEM BRAÇOS.	SP/DVPM	Materiais a Localizar		08/05/2008	R\$ 98,00	Ótimo
30051	CADEIRA FIXA, SEM BRAÇOS.	SP/DVPM	Materiais a Localizar		08/05/2008	R\$ 98,00	Ótimo
30052	CADEIRA FIXA, SEM BRAÇOS.	VECCDSCA1/FHR	Materiais a Localizar		08/05/2008	R\$ 98,00	Ótimo
30053	CADEIRA FIXA, SEM BRAÇOS.	SP/DVPM	Materiais a Localizar		08/05/2008	R\$ 98,00	Ótimo
30054	CADEIRA FIXA, SEM BRAÇOS.	GPMFSC/FHR	Salas do Cartório		08/05/2008	R\$ 98,00	Ótimo
30055	CADEIRA FIXA, SEM BRAÇOS.	ESMAM	Materiais a Localizar		08/05/2008	R\$ 98,00	Ótimo
30056	CADEIRA FIXA, SEM BRAÇOS.	ESMAM	Materiais a Localizar		08/05/2008	R\$ 98,00	Ótimo
30057	CADEIRA FIXA, SEM BRAÇOS.	ESMAM	Materiais a Localizar		08/05/2008	R\$ 98,00	Ótimo
30058	CADEIRA FIXA, SEM BRAÇOS.	SP/DVPM	Materiais a Localizar		08/05/2008	R\$ 98,00	Ótimo
30059	CADEIRA FIXA, SEM BRAÇOS.	SP/DVPM	Materiais a Localizar		08/05/2008	R\$ 98,00	Ótimo
30060	CADEIRA FIXA, SEM BRAÇOS.	SP/DVPM	Salas do Cartório		08/05/2008	R\$ 98,00	Ótimo
30061	CADEIRA FIXA, SEM BRAÇOS.	SP/DVPM	Material para Doacao		08/05/2008	R\$ 98,00	Ótimo
30062	REFRIGERADOR	VTJ2/FHR	Salas do Cartório		08/05/2008	R\$ 1.050,00	Ótimo
30063	BEBEDOURO ELÉTRICO.	SP/DVPM	Material com Avaria		08/05/2008	R\$ 550,00	Ótimo
30064	FOGÃO A GÁS	VTJ2/FHR	Salas do Cartório		08/05/2008	R\$ 560,00	Ótimo
30065	URNA EM INOX P LANÇAMENTO DE PEDRA	SP/DVPM	Materiais a Localizar		08/05/2008	R\$ 266,00	Ótimo
30066	CAIXA COM TAMPO MÓVEL	PTJ/FHR	Salao Nobre - FHR		08/05/2008	R\$ 140,00	Ótimo
30067	CAIXA COM TAMPO MÓVEL	PTJ/FHR	Salao Nobre - FHR		08/05/2008	R\$ 140,00	Ótimo
30068	APARELHO TELEFONICO - SEM FIO	SP/DVPM	Materiais a Localizar		08/05/2008	R\$ 380,00	Ótimo
30069	ARQUIVO DE AÇO PARA PASTAS SUSPENSAS	CIJAPU	Salas do Cartório		09/05/2008	R\$ 348,41	Ótimo
30070	ARMÁRIO COM 02 PORTAS, ALTO	CIJAPU	Salas do Cartório		09/05/2008	R\$ 381,82	Ótimo
30071	ARMÁRIO COM 02 PORTAS, ALTO	CIJAPU	Salas do Cartório		09/05/2008	R\$ 381,82	Ótimo
30072	ARMÁRIO COM 02 PORTAS, ALTO	CIJAPU	Salas do Cartório		09/05/2008	R\$ 381,82	Ótimo
30073	CADEIRA FIXA, SEM BRAÇOS.	CIJAPU	Salas do Cartório		09/05/2008	R\$ 314,37	Ótimo
30074	CADEIRA FIXA, SEM BRAÇOS.	CIJAPU	Salas do Cartório		09/05/2008	R\$ 314,37	Ótimo
30075	CADEIRA FIXA, SEM BRAÇOS.	CIJAPU	Salas do Cartório		09/05/2008	R\$ 314,37	Ótimo
30076	LONGARINA 03 LUGARES POLIPROPILENO	CIJAPU	Salas do Cartório		09/05/2008	R\$ 331,76	Ótimo
30077	MESA COM 3 GAVETAS, (Gab. Juiz), 0,75x2,0x0,80	SP/DVPM	Material Disponível		09/05/2008	R\$ 473,69	Ótimo
30078	MESA SEM GAVETA	CIJAPU	Salas do Cartório		09/05/2008	R\$ 293,79	Ótimo
30079	MESA PARA COMPUTADOR 2	CIJAPU	Salas do Cartório		09/05/2008	R\$ 127,66	Ótimo
30080	MESA PARA COMPUTADOR 2	CIJAPU	Salas do Cartório		09/05/2008	R\$ 127,66	Ótimo
30081	MESA PARA COMPUTADOR 2	CIJAPU	Salas do Cartório		09/05/2008	R\$ 127,66	Ótimo
30082	MESA PARA COMPUTADOR 2	SP/DVPM	Material Disponível		09/05/2008	R\$ 127,66	Ótimo
30083	MESA PARA COMPUTADOR 2	SP/DVPM	Material Disponível		09/05/2008	R\$ 127,66	Ótimo



30178	TECLADO.	SP/DVPM	Materiais a Localizar		27/05/2008	R\$ 7,78	Ótimo
30179	TECLADO.	SP/DVPM	Material com Avaria		27/05/2008	R\$ 7,78	Ótimo
30180	TECLADO.	CIURUCA	Salas do Cartório		27/05/2008	R\$ 7,78	Ótimo
30181	TECLADO.	SP/DVPM	Materiais a Localizar		27/05/2008	R\$ 7,78	Ótimo
30182	TECLADO.	PROJUDI/SIPAM	Salas do Cartório		27/05/2008	R\$ 7,78	Ótimo
30183	TECLADO.	SP/DVPM	Materiais a Localizar		27/05/2008	R\$ 7,78	Ótimo
30184	TECLADO.	SP/DVPM	Material com Avaria		27/05/2008	R\$ 7,78	Ótimo
30185	TECLADO.	SP/DVPM	Material com Avaria		27/05/2008	R\$ 7,78	Ótimo
30186	TECLADO.	CIANORI	Salas do Cartório		27/05/2008	R\$ 7,78	Ótimo
30187	TECLADO.	SP/DVPM	Materiais a Localizar		27/05/2008	R\$ 7,78	Ótimo
30188	TECLADO.	SP/DVPM	Material com Avaria		27/05/2008	R\$ 7,78	Ótimo
30189	CPU.	CICOA/1JE	Salas do Cartório		27/05/2008	R\$ 1.155,25	Ótimo
30190	CPU.	SP/DVPM	Materiais a Localizar		27/05/2008	R\$ 1.155,25	Ótimo
30191	CPU.	SP/DVPM	Material com Avaria		27/05/2008	R\$ 1.155,25	Ótimo
30192	CPU.	SP/DVPM	Materiais a Localizar		27/05/2008	R\$ 1.155,25	Ótimo
30193	CPU.	VCM1/FHR	Salas do Cartório		27/05/2008	R\$ 1.155,25	Ótimo
30194	CPU.	CIMAN	Salas do Cartório		27/05/2008	R\$ 1.155,25	Ótimo
30195	CPU.	SP/DVPM	Materiais a Localizar		27/05/2008	R\$ 1.155,25	Ótimo
30196	CPU.	SP/DVPM	Materiais a Localizar		27/05/2008	R\$ 1.155,25	Ótimo
30197	CPU.	SP/DVPM	Material com Avaria		27/05/2008	R\$ 1.155,25	Ótimo
30198	CPU.	CITAB/1V	Salas do Cartório		27/05/2008	R\$ 1.155,25	Ótimo
30199	CPU.	SP/DVPM	Materiais a Localizar		27/05/2008	R\$ 1.155,25	Ótimo
30200	CPU.	SP/DVPM	Materiais a Localizar		27/05/2008	R\$ 1.155,25	Ótimo
30201	CPU.	SP/DVPM	Material com Avaria		27/05/2008	R\$ 1.155,25	Ótimo
30202	CPU.	SP/DVPM	Materiais a Localizar		27/05/2008	R\$ 1.155,25	Ótimo
30203	CPU.	CITAB/2V	Salas do Cartório		27/05/2008	R\$ 1.155,25	Ótimo
30204	CPU.	SP/DVPM	Materiais a Localizar		27/05/2008	R\$ 1.155,25	Ótimo
30205	CPU.	SP/DVPM	Materiais a Localizar		27/05/2008	R\$ 1.155,25	Ótimo
30206	CPU.	SP/DVPM	Material com Avaria		27/05/2008	R\$ 1.155,25	Ótimo
30207	CPU.	SP/DVPM	Material com Avaria		27/05/2008	R\$ 1.155,25	Ótimo
30208	CPU.	SP/DVPM	Materiais a Localizar		27/05/2008	R\$ 1.155,25	Ótimo
30209	CPU.	SP/DVPM	Material com Avaria		27/05/2008	R\$ 1.155,25	Ótimo
30210	CPU.	SP/DVPM	Material com Avaria		27/05/2008	R\$ 1.155,25	Ótimo
30211	CPU.	SP/DVPM	Materiais a Localizar		27/05/2008	R\$ 1.155,25	Ótimo
30212	CPU.	SP/DVPM	Materiais a Localizar		27/05/2008	R\$ 1.155,25	Ótimo
30213	CPU.	SP/DVPM	Materiais a Localizar		27/05/2008	R\$ 1.155,25	Ótimo
30214	CPU.	SP/DVPM	Materiais a Localizar		27/05/2008	R\$ 1.155,25	Ótimo
30215	CPU.	SP/DVPM	Material com Avaria		27/05/2008	R\$ 1.155,25	Ótimo
30216	CPU.	VCV4/FHR	Salas do Cartório		27/05/2008	R\$ 1.155,25	Ótimo
30217	CPU.	SP/DVPM	Material com Avaria		27/05/2008	R\$ 1.155,25	Ótimo
30218	CPU.	CITAB/2V	Salas do Cartório		27/05/2008	R\$ 1.155,25	Ótimo
30219	CPU.	SP/DVPM	Material com Avaria		27/05/2008	R\$ 1.155,25	Ótimo
30220	CPU.	SP/DVPM	Materiais a Localizar		27/05/2008	R\$ 1.155,25	Ótimo
30221	CPU.	SP/DVPM	Material com Avaria		27/05/2008	R\$ 1.155,25	Ótimo
30222	CPU.	VCV13/FHR	Salas do Cartório		27/05/2008	R\$ 1.155,25	Ótimo
30223	CPU.	SP/DVPM	Material com Avaria		27/05/2008	R\$ 1.155,25	Ótimo
30224	CPU.	SP/DVPM	Materiais a Localizar		27/05/2008	R\$ 1.155,25	Ótimo
30225	CPU.	SP/DVPM	Materiais a Localizar		27/05/2008	R\$ 1.155,25	Ótimo
30226	CPU.	CIHU/2V	Salas do Cartório		27/05/2008	R\$ 1.155,25	Ótimo
30227	CPU.	CICOA/1JE	Salas do Cartório		27/05/2008	R\$ 1.155,25	Ótimo
30228	CPU.	SP/DVPM	Materiais a Localizar		27/05/2008	R\$ 1.155,25	Ótimo
30229	CPU.	CICOA/1JE	Salas do Cartório		27/05/2008	R\$ 1.155,25	Ótimo
30230	CPU.	CICOA/1JE	Salas do Cartório		27/05/2008	R\$ 1.155,25	Ótimo
30231	CPU.	CIMANI/1V	Salas do Cartório		27/05/2008	R\$ 1.155,25	Ótimo
30232	CPU.	SP/DVPM	Material com Avaria		27/05/2008	R\$ 1.155,25	Ótimo
30233	CPU.	CIAPUI	Salas do Cartório		27/05/2008	R\$ 1.155,25	Ótimo
30234	CPU.	PROJUDI/SIPAM	Salas do Cartório		27/05/2008	R\$ 1.155,25	Ótimo
30235	CPU.	SP/DVPM	Material com Avaria		27/05/2008	R\$ 1.155,25	Ótimo
30236	CPU.	CICOA/1JE	Salas do Cartório		27/05/2008	R\$ 1.155,25	Ótimo
30237	CPU.	SP/DVPM	Materiais a Localizar		27/05/2008	R\$ 1.155,25	Ótimo
30238	CPU.	SP/DVPM	Materiais a Localizar		27/05/2008	R\$ 1.155,25	Ótimo
30239	CPU.	SP/DVPM	Material com Avaria		27/05/2008	R\$ 1.155,25	Ótimo
30240	CPU.	CIURUCA	Salas do Cartório		27/05/2008	R\$ 1.155,25	Ótimo
30241	CPU.	SP/DVPM	Material com Avaria		27/05/2008	R\$ 1.155,25	Ótimo
30242	CPU.	SP/DVPM	Material com Avaria		27/05/2008	R\$ 1.155,25	Ótimo
30243	CPU.	SP/DVPM	Material com Avaria		27/05/2008	R\$ 1.155,25	Ótimo
30244	CPU.	CIMANAQ	Salas do Cartório		27/05/2008	R\$ 1.155,25	Ótimo
30245	CPU.	SP/DVPM	Material com Avaria		27/05/2008	R\$ 1.155,25	Ótimo
30246	CPU.	SP/DVPM	Material com Avaria		27/05/2008	R\$ 1.155,25	Ótimo
30247	CPU.	SP/DVPM	Materiais a Localizar		27/05/2008	R\$ 1.155,25	Ótimo
30248	CPU.	CINAIRO	Salas do Cartório		27/05/2008	R\$ 1.155,25	Ótimo
30249	MÁQUINA DE CALCULAR	SP/DVPM	Material com Avaria		27/05/2008	R\$ 188,00	Ótimo
30250	MÁQUINA DE CALCULAR	TC/1FPECOT	Salas do Cartório		27/05/2008	R\$ 188,00	Ótimo
30251	MÁQUINA DE CALCULAR	SP/DVPM	Materiais a Localizar		27/05/2008	R\$ 188,00	Ótimo
30252	MÁQUINA DE CALCULAR	SP/DVPM	Materiais a Localizar		27/05/2008	R\$ 188,00	Ótimo
30253	MÁQUINA DE CALCULAR	SP/DVPM	Material com Avaria		27/05/2008	R\$ 188,00	Ótimo
30254	MÁQUINA DE CALCULAR	SP/DVPM	Material com Avaria		27/05/2008	R\$ 188,00	Ótimo
30255	APARELHO FONE/FAX	DVPESOA/TJ	Divisão de Pessoal		27/05/2008	R\$ 525,00	Ótimo
30256	MONITOR DE VIDEO LCD, 17 POLEGADAS	SCCCM2/TJ	Secretaria da 2ª Câmara Criminal		28/05/2008	R\$ 341,95	Ótimo
30257	MONITOR DE VIDEO LCD, 17 POLEGADAS	SP/DVPM	Materiais a Localizar		28/05/2008	R\$ 341,95	Ótimo
30258	MONITOR DE VIDEO LCD, 17 POLEGADAS	SP/DVPM	Material com Avaria		28/05/2008	R\$ 341,95	Ótimo
30259	MONITOR DE VIDEO LCD, 17 POLEGADAS	GABDWJA/TJ	Materiais a Localizar		28/05/2008	R\$ 341,95	Ótimo
30260	MONITOR DE VIDEO LCD, 17 POLEGADAS	CIBVRA	Salas do Cartório		28/05/2008	R\$ 341,95	Ótimo
30261	MONITOR DE VIDEO LCD, 17 POLEGADAS	SP/DVPM	Materiais a Localizar		28/05/2008	R\$ 341,95	Ótimo
30262	MONITOR DE VIDEO LCD, 17 POLEGADAS	SP/DVPM	Materiais a Localizar		28/05/2008	R\$ 341,95	Ótimo
30263	MONITOR DE VIDEO LCD, 17 POLEGADAS	SP/DVPM	Materiais a Localizar		28/05/2008	R\$ 341,95	Ótimo
30264	MONITOR DE VIDEO LCD, 17 POLEGADAS	CIHU/2V	Salas do Cartório		28/05/2008	R\$ 341,95	Ótimo
30265	MONITOR DE VIDEO LCD, 17 POLEGADAS	SP/DVPM	Materiais a Localizar		28/05/2008	R\$ 341,95	Ótimo
30266	MONITOR DE VIDEO LCD, 17 POLEGADAS	VCM1/FHR	Salas do Cartório		28/05/2008	R\$ 341,95	Ótimo
30267	MONITOR DE VIDEO LCD, 17 POLEGADAS	JECV15/FMV	Salas do Cartório		28/05/2008	R\$ 341,95	Ótimo
30268	MONITOR DE VIDEO LCD, 17 POLEGADAS	CICOA/1JE	Salas do Cartório		28/05/2008	R\$ 341,95	Ótimo
30269	MONITOR DE VIDEO LCD, 17 POLEGADAS	SP/DVPM	Materiais a Localizar		28/05/2008	R\$ 341,95	Ótimo

30270	MONITOR DE VIDEO LCD, 17 POLEGADAS	CIMANAQ	Salas do Cartório	28/05/2008	R\$ 341,95	Ótimo
30271	MONITOR DE VIDEO LCD, 17 POLEGADAS	CICOA/1JE	Salas do Cartório	28/05/2008	R\$ 341,95	Ótimo
30272	MONITOR DE VIDEO LCD, 17 POLEGADAS	CICOA/1JE	Salas do Cartório	28/05/2008	R\$ 341,95	Ótimo
30273	MONITOR DE VIDEO LCD, 17 POLEGADAS	CICOA/1JE	Salas do Cartório	28/05/2008	R\$ 341,95	Ótimo
30274	MONITOR DE VIDEO LCD, 17 POLEGADAS	SP/DVPM	Materiais a Localizar	28/05/2008	R\$ 341,95	Ótimo
30275	MONITOR DE VIDEO LCD, 17 POLEGADAS	SP/DVPM	Materiais a Localizar	28/05/2008	R\$ 341,95	Ótimo
30276	MONITOR DE VIDEO LCD, 17 POLEGADAS	CICOA/1JE	Salas do Cartório	28/05/2008	R\$ 341,95	Ótimo
30277	MONITOR DE VIDEO LCD, 17 POLEGADAS	CICOA/1JE	Salas do Cartório	28/05/2008	R\$ 341,95	Ótimo
30278	MONITOR DE VIDEO LCD, 17 POLEGADAS	SP/DVPM	Materiais a Localizar	28/05/2008	R\$ 341,95	Ótimo
30279	MONITOR DE VIDEO LCD, 17 POLEGADAS	SP/DVPM	Materiais a Localizar	28/05/2008	R\$ 341,95	Ótimo
30280	MONITOR DE VIDEO LCD, 17 POLEGADAS	VCV15/FHR	Salas do Cartório	28/05/2008	R\$ 341,95	Ótimo
30281	MONITOR DE VIDEO LCD, 17 POLEGADAS	SP/DVPM	Materiais a Localizar	28/05/2008	R\$ 341,95	Ótimo
30282	MONITOR DE VIDEO LCD, 17 POLEGADAS	GABDMPSGM/TJ	Gabinete	28/05/2008	R\$ 341,95	Ótimo
30283	MONITOR DE VIDEO LCD, 17 POLEGADAS	SP/DVPM	Materiais a Localizar	28/05/2008	R\$ 341,95	Ótimo
30284	MONITOR DE VIDEO LCD, 17 POLEGADAS	16JECV/FAM	Salas do Cartório	28/05/2008	R\$ 341,95	Ótimo
30285	MONITOR DE VIDEO LCD, 17 POLEGADAS	DVTIC/TJ	Sala da Div.Tec. Inf. e	28/05/2008	R\$ 341,95	Ótimo
30286	MONITOR DE VIDEO LCD, 17 POLEGADAS	SP/DVPM	Materiais a Localizar	28/05/2008	R\$ 341,95	Ótimo
30287	MONITOR DE VIDEO LCD, 17 POLEGADAS	DVTIC/TJ	Sala do Setor de Suporte do TJAM	28/05/2008	R\$ 341,95	Ótimo
30288	MONITOR DE VIDEO LCD, 17 POLEGADAS	VECUTE1/FHR	Salas do Cartório	28/05/2008	R\$ 341,95	Ótimo
30289	MONITOR DE VIDEO LCD, 17 POLEGADAS	SP/DVPM	Materiais a Localizar	28/05/2008	R\$ 341,95	Ótimo
30290	MONITOR DE VIDEO LCD, 17 POLEGADAS	SP/DVPM	Materiais a Localizar	28/05/2008	R\$ 341,95	Ótimo
30291	MONITOR DE VIDEO LCD, 17 POLEGADAS	VECUTE2/FHR	Salas do Cartório	28/05/2008	R\$ 341,95	Ótimo
30292	MONITOR DE VIDEO LCD, 17 POLEGADAS	SP/DVPM	Materiais a Localizar	28/05/2008	R\$ 341,95	Ótimo
30293	MONITOR DE VIDEO LCD, 17 POLEGADAS	CIANORI	Salas do Cartório	28/05/2008	R\$ 341,95	Ótimo
30294	MONITOR DE VIDEO LCD, 17 POLEGADAS	SP/DVPM	Materiais a Localizar	28/05/2008	R\$ 341,95	Ótimo
30295	MONITOR DE VIDEO LCD, 17 POLEGADAS	SP/DVPM	Materiais a Localizar	28/05/2008	R\$ 341,95	Ótimo
30296	MONITOR DE VIDEO LCD, 17 POLEGADAS	PROJUDI/SIPAM	Salas do Cartório	28/05/2008	R\$ 341,95	Ótimo
30297	MONITOR DE VIDEO LCD, 17 POLEGADAS	CINARIPI	Salas do Cartório	28/05/2008	R\$ 341,95	Ótimo
30298	MONITOR DE VIDEO LCD, 17 POLEGADAS	CIMAM/2V	Salas do Cartório	28/05/2008	R\$ 341,95	Ótimo
30299	MONITOR DE VIDEO LCD, 17 POLEGADAS	CIMAM/2V	Salas do Cartório	28/05/2008	R\$ 341,95	Ótimo
30300	MONITOR DE VIDEO LCD, 17 POLEGADAS	SP/DVPM	Materiais a Localizar	28/05/2008	R\$ 341,95	Ótimo
30301	MONITOR DE VIDEO LCD, 17 POLEGADAS	SP/DVPM	Materiais a Localizar	28/05/2008	R\$ 341,95	Ótimo
30302	MONITOR DE VIDEO LCD, 17 POLEGADAS	CIMAM/1V	Salas do Cartório	28/05/2008	R\$ 341,95	Ótimo
30303	MONITOR DE VIDEO LCD, 17 POLEGADAS	SP/DVPM	Materiais a Localizar	28/05/2008	R\$ 341,95	Ótimo
30304	MONITOR DE VIDEO LCD, 17 POLEGADAS	VCV4/FHR	Salas do Cartório	28/05/2008	R\$ 341,95	Ótimo
30305	MONITOR DE VIDEO LCD, 17 POLEGADAS	CIMAM/2V	Salas do Cartório	28/05/2008	R\$ 341,95	Ótimo
30306	MONITOR DE VIDEO LCD, 17 POLEGADAS	SP/DVPM	Materiais a Localizar	28/05/2008	R\$ 341,95	Ótimo
30307	MONITOR DE VIDEO LCD, 17 POLEGADAS	CITAB/1V	Salas do Cartório	28/05/2008	R\$ 341,95	Ótimo
30308	MONITOR DE VIDEO LCD, 17 POLEGADAS	COPJ1G/FHR	Coord. de Protocolo Judicial de 1ª	28/05/2008	R\$ 341,95	Ótimo
30309	MONITOR DE VIDEO LCD, 17 POLEGADAS	CITAB/2V	Salas do Cartório	28/05/2008	R\$ 341,95	Ótimo
30310	MONITOR DE VIDEO LCD, 17 POLEGADAS	CITAB/2V	Salas do Cartório	28/05/2008	R\$ 341,95	Ótimo
30311	MONITOR DE VIDEO LCD, 17 POLEGADAS	SP/DVPM	Materiais a Localizar	28/05/2008	R\$ 341,95	Ótimo
30312	MONITOR DE VIDEO LCD, 17 POLEGADAS	CIBERUR	Salas do Cartório	28/05/2008	R\$ 341,95	Ótimo
30313	MONITOR DE VIDEO LCD, 17 POLEGADAS	SP/DVPM	Materiais a Localizar	28/05/2008	R\$ 341,95	Ótimo
30314	MONITOR DE VIDEO LCD, 17 POLEGADAS	CIMAN	Salas do Cartório	28/05/2008	R\$ 341,95	Ótimo
30315	NO-BREAK (CNU)	19JECR/FAM	Salas do Cartório	29/04/2008	R\$ 285,00	Ótimo
30316	VEÍCULO, CARROÇARIA FECHADA (PASSEIO)	SP/DVPM	Materiais a Localizar	05/06/2008	R\$ 35.637,01	Ótimo
30317	FRIGOBAR.	DVENG/TC	Divisão e Engenharia (Torre Cível)	05/06/2008	R\$ 699,00	Ótimo
30318	FRIGOBAR.	CIMANI/1V	Salas do Cartório	05/06/2008	R\$ 699,00	Ótimo
30319	FRIGOBAR.	SP/DVPM	Salas do Cartório	05/06/2008	R\$ 699,00	Ótimo
30320	FRIGOBAR.	ESMAM	Salas do Cartório	05/06/2008	R\$ 699,00	Ótimo
30321	FRIGOBAR.	SP/DVPM	Materiais a Localizar	05/06/2008	R\$ 699,00	Ótimo
30322	BEBEDOURO ELÉTRICO DE MESA	SP/DVPM	Materiais a Localizar	06/06/2008	R\$ 299,00	Ótimo
30323	BEBEDOURO ELÉTRICO DE MESA	COCM/FHR	Coordenadoria de Central de	06/06/2008	R\$ 299,00	Ótimo
30324	BEBEDOURO ELÉTRICO DE MESA	SP/DVPM	Material com Avaria	06/06/2008	R\$ 299,00	Ótimo
30325	BEBEDOURO ELÉTRICO DE MESA	SP/DVPM	Material com Avaria	06/06/2008	R\$ 299,00	Ótimo
30326	BEBEDOURO ELÉTRICO DE MESA	SA/DVPM	Setor de Almoxarifado	06/06/2008	R\$ 299,00	Bom
30327	BEBEDOURO ELÉTRICO DE MESA	SP/DVPM	Materiais a Localizar	06/06/2008	R\$ 299,00	Ótimo
30328	BEBEDOURO ELÉTRICO DE MESA	SP/DVPM	Materiais a Localizar	06/06/2008	R\$ 299,00	Ótimo
30329	APARELHO FONE/FAX	SP/DVPM	Materiais a Localizar	09/06/2008	R\$ 250,00	Ótimo
30330	APARELHO FONE/FAX	SP/DVPM	Salas do Cartório	09/06/2008	R\$ 250,00	Ótimo
30331	APARELHO FONE/FAX	VCM5/FHR	Salas do Cartório	09/06/2008	R\$ 250,00	Ótimo
30332	APARELHO FONE/FAX	4VFP/FHR	Salas do Cartório	09/06/2008	R\$ 250,00	Ótimo
30333	APARELHO FONE/FAX	SP/DVPM	Material com Avaria	09/06/2008	R\$ 250,00	Ótimo
30334	APARELHO FONE/FAX	SP/DVPM	Material com Avaria	09/06/2008	R\$ 250,00	Ótimo
30335	MESA COM 02 GAVETAS	GABDAJMC/TJ	Gabinete	16/07/2008	R\$ 460,00	Ótimo
30336	MESA COM 02 GAVETAS	SEC/CGJ	Secretaria Judiciária da C.G.J	16/07/2008	R\$ 460,00	Ótimo
30337	MESA COM 02 GAVETAS	VTJ2/FHR	Salas do Cartório	16/07/2008	R\$ 460,00	Ótimo
30338	MESA COM 02 GAVETAS	GABDAJMC/TJ	Gabinete	16/07/2008	R\$ 460,00	Ótimo
30339	MESA COM 02 GAVETAS	NUGEP/TJ	Sala da NUGEP	16/07/2008	R\$ 460,00	Ótimo
30340	MESA COM 02 GAVETAS	GABDRAR/TJ	Materiais a Localizar	16/07/2008	R\$ 460,00	Ótimo
30341	MESA COM 02 GAVETAS	GABDEGSS/TJ	Salas do Cartório	16/07/2008	R\$ 460,00	Ótimo
30342	MESA COM 02 GAVETAS	GABDEGSS/TJ	Salas do Cartório	16/07/2008	R\$ 460,00	Ótimo
30343	MESA COM 02 GAVETAS	GABDJMMLL/TJ	Gabinete da Presidência	16/07/2008	R\$ 460,00	Ótimo
30344	MESA COM 02 GAVETAS	GABDAJMC/TJ	Gabinete	16/07/2008	R\$ 460,00	Ótimo
30345	MESA COM 02 GAVETAS	VTJ3/FHR	Secretaria	16/07/2008	R\$ 460,00	Ótimo
30346	MESA COM 02 GAVETAS	JECV6/FMV	Salas do Cartório	16/07/2008	R\$ 460,00	Ótimo
30347	MESA COM 02 GAVETAS	GABDAJMC/TJ	Gabinete	16/07/2008	R\$ 460,00	Ótimo
30348	ARMÁRIO COM 02 PORTAS, ALTO	SDSM/DVSM	Setor de Serviço Médico(FHR)	16/07/2008	R\$ 610,00	Ótimo
30349	ARMÁRIO COM 02 PORTAS, ALTO	DVDIVUL/TJ	Sala da Div. de Divulgação	16/07/2008	R\$ 610,00	Ótimo
30350	GAVETEIRO VOLANTE, COM 03 GAVETAS	GPMFSC/FHR	Grupo Perm. Monit. Fisc. Sist	16/07/2008	R\$ 300,00	Ótimo
30351	GAVETEIRO VOLANTE, COM 03 GAVETAS	EASTIAM	Sala da Escola de Aperf. do	16/07/2008	R\$ 720,00	Ótimo
30352	GAVETEIRO VOLANTE, COM 03 GAVETAS	EASTIAM	Sala da Escola de Aperf. do	16/07/2008	R\$ 720,00	Ótimo
30353	CADEIRA GIRATÓRIA, SEM BRAÇOS	SP/DVPM	Material com Avaria	16/07/2008	R\$ 404,00	Ótimo
30354	CADEIRA GIRATÓRIA COM BRAÇOS	SEC/CGJ	Secretaria Judiciária da C.G.J	16/07/2008	R\$ 410,00	Ótimo
30355	CADEIRA GIRATÓRIA COM BRAÇOS	SP/DVPM	Material com Avaria	16/07/2008	R\$ 410,00	Ótimo
30356	CADEIRA GIRATÓRIA COM BRAÇOS	SP/DVPM	Materiais a Localizar	16/07/2008	R\$ 410,00	Ótimo
30357	CADEIRA GIRATÓRIA COM BRAÇOS	SP/DVPM	Materiais a Localizar	16/07/2008	R\$ 410,00	Ótimo
30358	CADEIRA GIRATÓRIA COM BRAÇOS	GABDEGSS/TJ	Salas do Cartório	16/07/2008	R\$ 410,00	Ótimo
30359	CADEIRA GIRATÓRIA COM BRAÇOS	SP/DVPM	Materiais a Localizar	16/07/2008	R\$ 410,00	Ótimo
30360	CADEIRA GIRATÓRIA COM BRAÇOS	SP/DVPM	Materiais a Localizar	16/07/2008	R\$ 410,00	Ótimo
30361	CADEIRA GIRATÓRIA COM BRAÇOS	SP/DVPM	Materiais a Localizar	16/07/2008	R\$ 410,00	Ótimo

O original deste documento é eletrônico e foi assinado digitalmente por EDUARDO MARTINS DE SOUZA e DOMINGOS JORGE CHALUB PEREIRA. Para verificar a autenticidade desta cópia impressa, acesse o site [https://cau.tiam.uus.br/ftp/pend/2008-2009/inf/infmto/p/procasso\\_tj/AM\\_2021001836\\_e\\_o\\_cópia\\_qr\\_09-09-09-18XK484C](https://cau.tiam.uus.br/ftp/pend/2008-2009/inf/infmto/p/procasso_tj/AM_2021001836_e_o_cópia_qr_09-09-09-18XK484C).



30454	CADEIRA FIXA, SEM BRAÇOS.	CIIRAN/2V	Salas do Cartório		23/09/2008	R\$ 110,00		Ótimo
30455	CADEIRA FIXA, COM BRAÇOS	CIIRAN/2V	Salas do Cartório		23/09/2008	R\$ 250,00		Ótimo
30456	CADEIRA FIXA, COM BRAÇOS	CIIRAN/2V	Salas do Cartório		23/09/2008	R\$ 250,00		Ótimo
30457	CADEIRA FIXA C/BRAÇOS E PRANCHETA	CIMAN	Salas do Cartório		30/09/2008	R\$ 160,00		Ótimo
30458	CADEIRA FIXA C/BRAÇOS E PRANCHETA	CIMAN	Salas do Cartório		30/09/2008	R\$ 160,00		Ótimo
30459	CADEIRA FIXA C/BRAÇOS E PRANCHETA	CIMAN	Salas do Cartório		30/09/2008	R\$ 160,00		Ótimo
30460	CADEIRA FIXA C/BRAÇOS E PRANCHETA	CIMAN	Salas do Cartório		30/09/2008	R\$ 160,00		Ótimo
30461	CADEIRA FIXA C/BRAÇOS E PRANCHETA	CIMAN	Salas do Cartório		30/09/2008	R\$ 160,00		Ótimo
30462	CADEIRA FIXA C/BRAÇOS E PRANCHETA	CIMAN	Salas do Cartório		30/09/2008	R\$ 160,00		Ótimo
30463	CADEIRA FIXA C/BRAÇOS E PRANCHETA	SP/DVPM	MATERIAIS A LOCALIZAR/TJ		30/09/2008	R\$ 160,00		Ótimo
30464	CADEIRA FIXA C/BRAÇOS E PRANCHETA	CIMAN	Salas do Cartório		30/09/2008	R\$ 160,00		Ótimo
30465	CADEIRA FIXA C/BRAÇOS E PRANCHETA	CIMAN	Salas do Cartório		30/09/2008	R\$ 160,00		Ótimo
30466	CADEIRA FIXA C/BRAÇOS E PRANCHETA	CIMAN	Salas do Cartório		30/09/2008	R\$ 160,00		Ótimo
30467	CADEIRA FIXA C/BRAÇOS E PRANCHETA	CIMAN	Salas do Cartório		30/09/2008	R\$ 160,00		Ótimo
30468	CADEIRA FIXA C/BRAÇOS E PRANCHETA	CIMAN	Salas do Cartório		30/09/2008	R\$ 160,00		Ótimo
30469	CADEIRA FIXA C/BRAÇOS E PRANCHETA	CIMAN	Salas do Cartório		30/09/2008	R\$ 160,00		Ótimo
30470	CADEIRA FIXA C/BRAÇOS E PRANCHETA	CIMAN	Salas do Cartório		30/09/2008	R\$ 160,00		Ótimo
30471	CADEIRA FIXA C/BRAÇOS E PRANCHETA	CIMAN	Salas do Cartório		30/09/2008	R\$ 160,00		Ótimo
30472	CADEIRA FIXA C/BRAÇOS E PRANCHETA	CIMAN	Salas do Cartório		30/09/2008	R\$ 160,00		Ótimo
30473	CADEIRA FIXA C/BRAÇOS E PRANCHETA	CIMAN	Salas do Cartório		30/09/2008	R\$ 160,00		Ótimo
30474	CADEIRA FIXA C/BRAÇOS E PRANCHETA	JECV6/FMV	Salas do Cartório		30/09/2008	R\$ 160,00		Ótimo
30475	CADEIRA FIXA C/BRAÇOS E PRANCHETA	CIMAN	Salas do Cartório		30/09/2008	R\$ 160,00		Ótimo
30476	CADEIRA FIXA C/BRAÇOS E PRANCHETA	CIMAN	Salas do Cartório		30/09/2008	R\$ 160,00		Ótimo
30477	CADEIRA FIXA C/BRAÇOS E PRANCHETA	JECVDFCM1/FAM	Salas do Cartório		30/09/2008	R\$ 160,00		Ótimo
30478	CADEIRA FIXA C/BRAÇOS E PRANCHETA	SP/DVPM	Material com Avaria		30/09/2008	R\$ 160,00		Ótimo
30479	CADEIRA FIXA C/BRAÇOS E PRANCHETA	CIMAN	Salas do Cartório		30/09/2008	R\$ 160,00		Ótimo
30480	CADEIRA FIXA C/BRAÇOS E PRANCHETA	CIMAN	Salas do Cartório		30/09/2008	R\$ 160,00		Ótimo
30481	CADEIRA FIXA C/BRAÇOS E PRANCHETA	CIMAN	Salas do Cartório		30/09/2008	R\$ 160,00		Ótimo
30482	CADEIRA FIXA C/BRAÇOS E PRANCHETA	CIMAN	Salas do Cartório		30/09/2008	R\$ 160,00		Ótimo
30483	CADEIRA FIXA C/BRAÇOS E PRANCHETA	CIMAN	Salas do Cartório		30/09/2008	R\$ 160,00		Ótimo
30484	CADEIRA FIXA C/BRAÇOS E PRANCHETA	CIMAN	Salas do Cartório		30/09/2008	R\$ 160,00		Ótimo
30485	CADEIRA FIXA C/BRAÇOS E PRANCHETA	CIMAN	Salas do Cartório		30/09/2008	R\$ 160,00		Ótimo
30486	CADEIRA FIXA C/BRAÇOS E PRANCHETA	CIMAN	Salas do Cartório		30/09/2008	R\$ 160,00		Ótimo
30487	CADEIRA FIXA C/BRAÇOS E PRANCHETA	DVPM/TJ	Div. Patrimonio e Material		30/09/2008	R\$ 160,00		Ótimo
30488	CADEIRA FIXA C/BRAÇOS E PRANCHETA	CIMAN	Salas do Cartório		30/09/2008	R\$ 160,00		Ótimo
30489	CADEIRA FIXA C/BRAÇOS E PRANCHETA	STAM/TJ	SALA DA ASSISTÊNCIA MILITAR		30/09/2008	R\$ 160,00		Ótimo
30490	CADEIRA FIXA C/BRAÇOS E PRANCHETA	CIMAN	Salas do Cartório		30/09/2008	R\$ 160,00		Ótimo
30491	CADEIRA FIXA C/BRAÇOS E PRANCHETA	CIMAN	Salas do Cartório		30/09/2008	R\$ 160,00		Ótimo
30492	CADEIRA FIXA C/BRAÇOS E PRANCHETA	CIMAN	Salas do Cartório		30/09/2008	R\$ 160,00		Ótimo
30493	CADEIRA FIXA C/BRAÇOS E PRANCHETA	CIMAN	Salas do Cartório		30/09/2008	R\$ 160,00		Ótimo
30494	CADEIRA FIXA C/BRAÇOS E PRANCHETA	CIMAN	Salas do Cartório		30/09/2008	R\$ 160,00		Ótimo
30495	CADEIRA FIXA C/BRAÇOS E PRANCHETA	CIMAN	Salas do Cartório		30/09/2008	R\$ 160,00		Ótimo
30496	CADEIRA FIXA C/BRAÇOS E PRANCHETA	CIMAN	Salas do Cartório		30/09/2008	R\$ 160,00		Ótimo
30497	CADEIRA FIXA C/BRAÇOS E PRANCHETA	CIMAN	Salas do Cartório		30/09/2008	R\$ 160,00		Ótimo
30498	CADEIRA FIXA C/BRAÇOS E PRANCHETA	CIMAN	Salas do Cartório		30/09/2008	R\$ 160,00		Ótimo
30499	CADEIRA FIXA C/BRAÇOS E PRANCHETA	CIMAN	Salas do Cartório		30/09/2008	R\$ 160,00		Ótimo
30500	CADEIRA FIXA C/BRAÇOS E PRANCHETA	CIMAN	Salas do Cartório		30/09/2008	R\$ 160,00		Ótimo
30501	CADEIRA FIXA C/BRAÇOS E PRANCHETA	CIMAN	Salas do Cartório		30/09/2008	R\$ 160,00		Ótimo
30502	CADEIRA GIRATORIA, SEM BRAÇOS	CIMAN	Salas do Cartório		30/09/2008	R\$ 164,00		Ótimo
30503	CADEIRA GIRATORIA, SEM BRAÇOS	CIMAN	Salas do Cartório		30/09/2008	R\$ 164,00		Ótimo
30504	CADEIRA GIRATORIA, SEM BRAÇOS	SP/DVPM	Materiais a Localizar		30/09/2008	R\$ 164,00		Ótimo
30505	CADEIRA GIRATORIA, SEM BRAÇOS	CIMAN	Salas do Cartório		30/09/2008	R\$ 164,00		Ótimo
30506	CADEIRA GIRATORIA, SEM BRAÇOS	CIMAN	Salas do Cartório		30/09/2008	R\$ 164,00		Ótimo
30507	CADEIRA GIRATORIA, SEM BRAÇOS	CIMAN	Salas do Cartório		30/09/2008	R\$ 164,00		Ótimo
30508	MESA DE REUNIÃO	CIMAN/1JE	Salas do Cartório		30/09/2008	R\$ 303,00		Ótimo
30509	CADEIRA FIXA, SEM BRAÇOS.	CIMAN/1JE	Salas do Cartório		30/09/2008	R\$ 103,00		Ótimo
30510	CADEIRA FIXA, SEM BRAÇOS.	CIMAN/1JE	Salas do Cartório		30/09/2008	R\$ 103,00		Ótimo
30511	CADEIRA FIXA, SEM BRAÇOS.	SP/DVPM	Materiais a Localizar		30/09/2008	R\$ 103,00		Ótimo
30512	CADEIRA FIXA, SEM BRAÇOS.	SP/DVPM	Materiais a Localizar		30/09/2008	R\$ 103,00		Ótimo
30513	MESA DE REUNIÃO	CIMAN	Salas do Cartório		30/09/2008	R\$ 303,00		Ótimo
30514	CADEIRA FIXA, SEM BRAÇOS.	CIMAN/1JE	Salas do Cartório		30/09/2008	R\$ 103,00		Ótimo
30515	CADEIRA FIXA, SEM BRAÇOS.	CIMAM/2V	Salas do Cartório		30/09/2008	R\$ 103,00		Ótimo
30516	CADEIRA FIXA, SEM BRAÇOS.	SP/DVPM	Materiais a Localizar		30/09/2008	R\$ 103,00		Ótimo
30517	CADEIRA FIXA, SEM BRAÇOS.	CIMAN/1JE	Salas do Cartório		30/09/2008	R\$ 103,00		Ótimo
30518	CADEIRA FIXA, SEM BRAÇOS.	CIMAN	Salas do Cartório		30/09/2008	R\$ 103,00		Ótimo
30519	CADEIRA FIXA, SEM BRAÇOS.	CIMAN	Salas do Cartório		30/09/2008	R\$ 103,00		Ótimo
30520	CADEIRA FIXA, SEM BRAÇOS.	CIMAN	Salas do Cartório		30/09/2008	R\$ 103,00		Ótimo
30521	CADEIRA FIXA, SEM BRAÇOS.	CIMAN/1JE	Salas do Cartório		30/09/2008	R\$ 103,00		Ótimo
30522	CADEIRA FIXA, SEM BRAÇOS.	CIMAN	Salas do Cartório		30/09/2008	R\$ 103,00		Ótimo
30523	CADEIRA FIXA, SEM BRAÇOS.	CIMAN	Salas do Cartório		30/09/2008	R\$ 103,00		Ótimo
30524	CADEIRA FIXA, SEM BRAÇOS.	CIMAM/1V	Salas do Cartório		01/10/2008	R\$ 103,00		Ótimo
30525	CADEIRA FIXA, SEM BRAÇOS.	CIMAN/1JE	Salas do Cartório		01/10/2008	R\$ 103,00		Ótimo
30526	CADEIRA FIXA, SEM BRAÇOS.	SP/DVPM	Material com Avaria		01/10/2008	R\$ 103,00		Ótimo
30527	CADEIRA FIXA, SEM BRAÇOS.	SP/DVPM	Materiais a Localizar		01/10/2008	R\$ 103,00		Ótimo
30528	CADEIRA FIXA, SEM BRAÇOS.	SP/DVPM	Materiais a Localizar		01/10/2008	R\$ 103,00		Ótimo
30529	CADEIRA FIXA, SEM BRAÇOS.	CIMAN/1JE	Salas do Cartório		01/10/2008	R\$ 103,00		Ótimo
30530	CADEIRA FIXA, SEM BRAÇOS.	CIMAN/1JE	Salas do Cartório		01/10/2008	R\$ 103,00		Ótimo
30531	CADEIRA FIXA, SEM BRAÇOS.	SP/DVPM	Materiais a Localizar		01/10/2008	R\$ 103,00		Ótimo
30532	CADEIRA FIXA, SEM BRAÇOS.	SP/DVPM	Materiais a Localizar		01/10/2008	R\$ 103,00		Ótimo
30533	CADEIRA FIXA, SEM BRAÇOS.	SP/DVPM	Materiais a Localizar		01/10/2008	R\$ 103,00		Ótimo
30534	CADEIRA FIXA, SEM BRAÇOS.	SP/DVPM	Materiais a Localizar		01/10/2008	R\$ 103,00		Ótimo
30535	CADEIRA FIXA, SEM BRAÇOS.	SP/DVPM	Materiais a Localizar		01/10/2008	R\$ 103,00		Ótimo
30536	CADEIRA FIXA, SEM BRAÇOS.	CIMAN/1JE	Salas do Cartório		01/10/2008	R\$ 103,00		Ótimo
30537	CADEIRA FIXA, SEM BRAÇOS.	SP/DVPM	Materiais a Localizar		01/10/2008	R\$ 103,00		Ótimo
30538	CADEIRA FIXA, SEM BRAÇOS.	CIMAN/1JE	Salas do Cartório		01/10/2008	R\$ 103,00		Ótimo
30539	CADEIRA FIXA, SEM BRAÇOS.	SP/DVPM	Materiais a Localizar		01/10/2008	R\$ 103,00		Ótimo
30540	CADEIRA FIXA, SEM BRAÇOS.	GPMPFSC/FHR	Salas do Cartório		01/10/2008	R\$ 103,00		Ótimo
30541	CADEIRA FIXA, SEM BRAÇOS.	SP/DVPM	Salas do Cartório		01/10/2008	R\$ 103,00		Ótimo
30542	CADEIRA FIXA, SEM BRAÇOS.	CIMAN	Salas do Cartório		01/10/2008	R\$ 103,00		Ótimo
30543	CADEIRA FIXA, SEM BRAÇOS.	CIMAN	Salas do Cartório		01/10/2008	R\$ 103,00		Ótimo
30544	CADEIRA FIXA, SEM BRAÇOS.	CIMAN/1JE	Salas do Cartório		01/10/2008	R\$ 103,00		Ótimo
30545	CADEIRA FIXA, SEM BRAÇOS.	SP/DVPM	Salas do Cartório		01/10/2008	R\$ 103,00		Ótimo

30546	CADEIRA FIXA, SEM BRAÇOS.	SP/DVPM	Salas do Cartório		01/10/2008	R\$ 103,00	Ótimo
30547	CADEIRA FIXA, SEM BRAÇOS.	CIMAN	Salas do Cartório		01/10/2008	R\$ 103,00	Ótimo
30548	CADEIRA FIXA, SEM BRAÇOS.	CIMAN	Salas do Fórum da Comarca de		01/10/2008	R\$ 103,00	Ótimo
30549	CADEIRA FIXA, SEM BRAÇOS.	CIMAN	Salas do Cartório		01/10/2008	R\$ 103,00	Ótimo
30550	CADEIRA FIXA, SEM BRAÇOS.	CIMAN	Salas do Cartório		01/10/2008	R\$ 103,00	Ótimo
30551	CADEIRA FIXA, SEM BRAÇOS.	STDVITIC/MAN	Salas do Cartório		01/10/2008	R\$ 103,00	Ótimo
30552	CADEIRA FIXA, SEM BRAÇOS.	CIMAN	Salas do Cartório		01/10/2008	R\$ 103,00	Ótimo
30553	CADEIRA FIXA, SEM BRAÇOS.	CIMAN	Salas do Cartório		01/10/2008	R\$ 103,00	Ótimo
30554	CADEIRA FIXA, SEM BRAÇOS.	CIMAN	Salas do Cartório		01/10/2008	R\$ 103,00	Ótimo
30555	CADEIRA FIXA, SEM BRAÇOS.	SP/DVPM	Materiais a Localizar		01/10/2008	R\$ 103,00	Ótimo
30556	CADEIRA FIXA, SEM BRAÇOS.	CIMAN/11E	Salas do Cartório		01/10/2008	R\$ 103,00	Ótimo
30557	CADEIRA FIXA, SEM BRAÇOS.	CIMAN	Salas do Cartório		01/10/2008	R\$ 103,00	Ótimo
30558	CADEIRA FIXA, SEM BRAÇOS.	CIMAN	Salas do Cartório		30/09/2008	R\$ 103,00	Ótimo
30559	MESA DE TRABALHO ORGÂNICA L	GABDALT/TJ	Materiais a Localizar		02/10/2008	R\$ 913,93	Ótimo
30560	MESA DE TRABALHO ORGÂNICA L	SP/DVPM	Material Disponível		02/10/2008	R\$ 913,93	Ótimo
30561	MESA DE TRABALHO ORGÂNICA L	SP/DVPM	Salas do Cartório		02/10/2008	R\$ 913,93	Ótimo
30562	ARMÁRIO COM 02 PORTAS, ALTO	GABDALT/TJ	Materiais a Localizar		02/10/2008	R\$ 941,70	Ótimo
30563	ARMÁRIO COM 02 PORTAS, ALTO	VFP5/FHR	Salas do Cartório		02/10/2008	R\$ 941,70	Ótimo
30564	ARMÁRIO COM 02 PORTAS, ALTO	DVGP/TJ	Salas do Cartório		02/10/2008	R\$ 941,70	Ótimo
30565	MONITOR/CPU DE 24"	ESMAM	Materiais a Localizar		03/10/2008	R\$ 7.200,00	Ótimo
30566	TECLADO.	ESMAM	Materiais a Localizar		03/10/2008	R\$ 100,00	Ótimo
30567	CADEIRA FIXA, COM BRAÇOS	GABDEGSS/TJ	Salas do Cartório		03/10/2008	R\$ 300,00	Ótimo
30568	CADEIRA FIXA, COM BRAÇOS	JECVDFCM1/FAM	Salas do Cartório		03/10/2008	R\$ 300,00	Ótimo
30569	MESA COM 02 GAVETAS	GABDPCC/TJ	Salas do Cartório		03/10/2008	R\$ 460,00	Ótimo
30570	MESA COM 02 GAVETAS	CICOA	NOVA COMARCA		03/10/2008	R\$ 460,00	Ótimo
30571	MESA COM 02 GAVETAS	COBIB/TJ	Coordenadoria da Biblioteca		03/10/2008	R\$ 460,00	Ótimo
30572	CADEIRA FIXA, COM BRAÇOS	SEC/CGJ	Secretaria Judiciária da C.G.J		03/10/2008	R\$ 300,00	Ótimo
30573	CADEIRA FIXA, COM BRAÇOS	DVTIC/TJ	Sala da Div. Tec. Inf. e		03/10/2008	R\$ 300,00	Ótimo
30574	CADEIRA FIXA, COM BRAÇOS	GABDEGSS/TJ	Salas do Cartório		03/10/2008	R\$ 300,00	Ótimo
30575	CADEIRA FIXA, COM BRAÇOS	EASTIAM	Sala da Escola de Aperf. do		03/10/2008	R\$ 300,00	Ótimo
30576	MESA COM 02 GAVETAS	CIBACRE	Salas do Cartório		03/10/2008	R\$ 460,00	Ótimo
30577	MESA COM 02 GAVETAS	CIBACRE	Salas do Cartório		03/10/2008	R\$ 460,00	Ótimo
30578	CADEIRA GIRATORIA, SEM BRAÇOS	SP/DVPM	Materiais a Localizar		03/10/2008	R\$ 404,00	Ótimo
30579	MESA COM 02 GAVETAS	CEES-NAT-JUS	Sala do Setor		03/10/2008	R\$ 460,00	Ótimo
30580	GAVETEIRO VOLANTE, COM 03 GAVETAS	GABDFHPL/TJ	Salas do Cartório		03/10/2008	R\$ 720,00	Ótimo
30581	ARMÁRIO COM 02 PORTAS, ALTO	SP/DVPM	Materiais a Localizar		03/10/2008	R\$ 610,00	Ótimo
30582	ARMÁRIO COM 02 PORTAS, ALTO	DVTIC/TJ	Salas do Cartório		03/10/2008	R\$ 610,00	Ótimo
30583	ARMÁRIO COM 02 PORTAS, ALTO	SP/DVPM	Materiais a Localizar		03/10/2008	R\$ 610,00	Ótimo
30584	ARMÁRIO COM 02 PORTAS, ALTO	DVCERIM/TJ	Sala da Divisão de Cerimonial		03/10/2008	R\$ 610,00	Ótimo
30585	ARMÁRIO COM 02 PORTAS, ALTO	GABDEGSS/TJ	Salas do Cartório		03/10/2008	R\$ 610,00	Ótimo
30586	ARMÁRIO COM 02 PORTAS, ALTO	SP/DVPM	Materiais a Localizar		03/10/2008	R\$ 610,00	Ótimo
30587	ARMÁRIO COM 02 PORTAS, ALTO	SCCR/TJ	Secretaria das Câmaras Reunidas		03/10/2008	R\$ 610,00	Ótimo
30588	ARMÁRIO COM 02 PORTAS, ALTO	SP/DVPM	Material com Avaria		03/10/2008	R\$ 610,00	Ociosos
30589	ARMÁRIO COM 02 PORTAS, ALTO	STMAN/TJ	Setor de manutenção TIA		03/10/2008	R\$ 610,00	Ociosos
30590	ARMÁRIO COM 02 PORTAS, ALTO	GABDYSO/TJ	Gabinete		03/10/2008	R\$ 610,00	Ótimo
30591	CADEIRA GIRATORIA, SEM BRAÇOS	SP/DVPM	Materiais a Localizar		03/10/2008	R\$ 404,00	Ótimo
30592	CADEIRA GIRATORIA, SEM BRAÇOS	GABDPCC/TJ	Salas do Cartório		03/10/2008	R\$ 404,00	Ótimo
30593	CADEIRA GIRATORIA, SEM BRAÇOS	GABDDMC/TJ	Gabinete		03/10/2008	R\$ 404,00	Ótimo
30594	CADEIRA GIRATORIA, SEM BRAÇOS	CGJ	Gabinete dos Juizes Auxiliares 1		03/10/2008	R\$ 404,00	Ótimo
30595	CADEIRA GIRATORIA, SEM BRAÇOS	SP/DVPM	Materiais a Localizar		03/10/2008	R\$ 404,00	Ótimo
30596	CADEIRA GIRATORIA, SEM BRAÇOS	GABDSSM/TJ	Materiais a Localizar		03/10/2008	R\$ 404,00	Ótimo
30597	MESA PARA COMPUTADOR 2	GABDALT/TJ	Materiais a Localizar		03/10/2008	R\$ 280,00	Ótimo
30598	MESA PARA COMPUTADOR 2	GABVPRES/TJ	Gabinete da Vice-Presidência		03/10/2008	R\$ 280,00	Ótimo
30599	MESA PARA COMPUTADOR 2	VTJ2/FHR	Salas do Cartório		03/10/2008	R\$ 280,00	Ótimo
30600	MESA PARA COMPUTADOR 2	GABDYSO/TJ	Gabinete		03/10/2008	R\$ 280,00	Ótimo
30601	MESA PARA COMPUTADOR 2	GABVPRES/TJ	Gabinete da Vice-Presidência		03/10/2008	R\$ 280,00	Ótimo
30602	MESA COM 02 GAVETAS	SP/DVPM	Materiais a Localizar		03/10/2008	R\$ 460,00	Ótimo
30603	GAVETEIRO VOLANTE, COM 03 GAVETAS	SEC/CGJ	Secretaria Judiciária da C.G.J		06/10/2008	R\$ 300,00	Ótimo
30604	MESA COM 02 GAVETAS	GABDPCC/TJ	Salas do Cartório		06/10/2008	R\$ 460,00	Ótimo
30605	CADEIRA FIXA, COM BRAÇOS	SP/DVPM	Material Disponível		06/10/2008	R\$ 300,00	Ótimo
30606	CADEIRA FIXA, SEM BRAÇOS.	CIMAN/11E	Salas do Cartório		06/10/2008	R\$ 103,00	Ótimo
30607	MESA COM 02 GAVETAS	CISSUATU	Salas do Cartório		06/10/2008	R\$ 460,00	Ótimo
30608	CADEIRA FIXA, SEM BRAÇOS.	SP/DVPM	Materiais a Localizar		06/10/2008	R\$ 103,00	Ótimo
30609	CADEIRA FIXA, SEM BRAÇOS.	CIMAN	Salas do Cartório		06/10/2008	R\$ 103,00	Ótimo
30610	CADEIRA FIXA, SEM BRAÇOS.	CIMAN	Salas do Cartório		06/10/2008	R\$ 103,00	Ótimo
30611	CADEIRA FIXA, SEM BRAÇOS.	CIMAM/2V	Salas do Cartório		06/10/2008	R\$ 103,00	Ótimo
30612	CADEIRA FIXA, SEM BRAÇOS.	CIMAN	Salas do Cartório		06/10/2008	R\$ 103,00	Ótimo
30613	CADEIRA FIXA, SEM BRAÇOS.	CIMAN	Salas do Cartório		06/10/2008	R\$ 103,00	Ótimo
30614	CADEIRA FIXA, SEM BRAÇOS.	CIMAN	Salas do Cartório		06/10/2008	R\$ 103,00	Ótimo
30615	CADEIRA FIXA, SEM BRAÇOS.	SP/DVPM	Materiais a Localizar		06/10/2008	R\$ 103,00	Ótimo
30616	DESUMIDIFICADOR COM RODIZIOS	SP/DVPM	Materiais a Localizar		06/10/2008	R\$ 1.480,00	Ótimo
30617	DESUMIDIFICADOR COM RODIZIOS	SP/DVPM	Material Disponível		06/10/2008	R\$ 1.480,00	Ótimo
30618	CADEIRA FIXA, SEM BRAÇOS.	CIMAN/11E	Salas do Cartório		06/10/2008	R\$ 103,00	Ótimo
30619	CADEIRA FIXA, SEM BRAÇOS.	SP/DVPM	Salas do Cartório		06/10/2008	R\$ 103,00	Ótimo
30620	CADEIRA FIXA, SEM BRAÇOS.	SP/DVPM	Materiais a Localizar		06/10/2008	R\$ 103,00	Ótimo
30621	CADEIRA FIXA, SEM BRAÇOS.	SP/DVPM	Materiais a Localizar		06/10/2008	R\$ 103,00	Ótimo
30622	CADEIRA FIXA, SEM BRAÇOS.	SP/DVPM	Materiais a Localizar		06/10/2008	R\$ 103,00	Ótimo
30623	CADEIRA FIXA, SEM BRAÇOS.	SP/DVPM	Materiais a Localizar		06/10/2008	R\$ 103,00	Ótimo
30624	CADEIRA FIXA, SEM BRAÇOS.	CIMAN	Salas do Cartório		06/10/2008	R\$ 103,00	Ótimo
30625	CADEIRA FIXA, SEM BRAÇOS.	SP/DVPM	Materiais a Localizar		06/10/2008	R\$ 103,00	Ótimo
30626	CADEIRA FIXA, SEM BRAÇOS.	CIMAN	Salas do Cartório		06/10/2008	R\$ 103,00	Ótimo
30627	CADEIRA FIXA, SEM BRAÇOS.	CIMAN/11E	Salas do Cartório		06/10/2008	R\$ 103,00	Ótimo
30628	MESA DE REUNIÃO	CINAIRAO	Salas do Cartório		06/10/2008	R\$ 303,00	Ótimo
30629	MESA DE REUNIÃO	CIIRAN/2V	Salas do Cartório		06/10/2008	R\$ 303,00	Ótimo
30630	CADEIRA FIXA, COM BRAÇOS	CIMAN	Salas do Cartório		06/10/2008	R\$ 122,00	Ótimo
30631	CADEIRA FIXA, COM BRAÇOS	CIMAN	Salas do Cartório		06/10/2008	R\$ 122,00	Ótimo
30632	CADEIRA FIXA, COM BRAÇOS	CIMAN	Salas do Cartório		06/10/2008	R\$ 122,00	Ótimo
30633	CADEIRA FIXA, COM BRAÇOS	DVENG/TC	Salas do Cartório		06/10/2008	R\$ 122,00	Ótimo
30634	CADEIRA FIXA, COM BRAÇOS	CIMAN	Salas do Cartório		06/10/2008	R\$ 122,00	Ótimo
30635	CADEIRA FIXA, COM BRAÇOS	CIMAN	Salas do Cartório		06/10/2008	R\$ 122,00	Ótimo
30636	CADEIRA FIXA, COM BRAÇOS	CIMAN	Salas do Cartório		06/10/2008	R\$ 122,00	Ótimo
30637	CADEIRA FIXA, COM BRAÇOS	CIMAN	Salas do Cartório		06/10/2008	R\$ 122,00	Ótimo

30638	CADEIRA FIXA, COM BRAÇOS	CIMAM/1V	Salas do Cartório	06/10/2008	R\$ 122,00	Ótimo
30639	CADEIRA FIXA, COM BRAÇOS	CIMAN/1JE	Salas do Cartório	07/10/2008	R\$ 122,00	Ótimo
30640	CADEIRA FIXA, COM BRAÇOS	CIBARCE	Salas do Cartório	07/10/2008	R\$ 122,00	Ótimo
30641	CADEIRA FIXA, COM BRAÇOS	SP/DVPM	Materiais a Localizar	07/10/2008	R\$ 122,00	Ótimo
30642	CADEIRA GIRATORIA, SEM BRAÇOS	SP/DVPM	Salas do Cartório	07/10/2008	R\$ 164,00	Ótimo
30643	CADEIRA GIRATORIA, SEM BRAÇOS	CIMAN	Salas do Cartório	07/10/2008	R\$ 164,00	Ótimo
30644	CADEIRA GIRATORIA, SEM BRAÇOS	CIMAN	Salas do Cartório	07/10/2008	R\$ 164,00	Ótimo
30645	CADEIRA GIRATORIA, SEM BRAÇOS	CIMAN	Salas do Cartório	07/10/2008	R\$ 164,00	Ótimo
30646	CADEIRA GIRATORIA, SEM BRAÇOS	SP/DVPM	Material com Avaria	07/10/2008	R\$ 164,00	Ótimo
30647	CADEIRA GIRATORIA, SEM BRAÇOS	CIMAN	Salas do Cartório	07/10/2008	R\$ 164,00	Ótimo
30648	CADEIRA GIRATORIA, SEM BRAÇOS	SP/DVPM	Materiais a Localizar	07/10/2008	R\$ 164,00	Ótimo
30649	CADEIRA GIRATORIA, SEM BRAÇOS	CIMAN	Salas do Cartório	07/10/2008	R\$ 164,00	Ótimo
30650	CADEIRA GIRATORIA, SEM BRAÇOS	CIMAN	Salas do Cartório	07/10/2008	R\$ 164,00	Ótimo
30651	CADEIRA GIRATORIA, SEM BRAÇOS	CIMAN/1JE	Salas do Cartório	07/10/2008	R\$ 164,00	Ótimo
30652	CADEIRA GIRATORIA, SEM BRAÇOS	CIMAM/1V	Salas do Cartório	07/10/2008	R\$ 164,00	Ótimo
30653	CADEIRA GIRATORIA, SEM BRAÇOS	CIMAM/1V	Salas do Cartório	07/10/2008	R\$ 164,00	Ótimo
30654	CADEIRA GIRATORIA, SEM BRAÇOS	SP/DVPM	Materiais a Localizar	07/10/2008	R\$ 164,00	Ótimo
30655	CADEIRA GIRATORIA, SEM BRAÇOS	CIMAM/2V	Salas do Cartório	07/10/2008	R\$ 164,00	Ótimo
30656	CADEIRA GIRATORIA, SEM BRAÇOS	CIMAN	Salas do Cartório	07/10/2008	R\$ 164,00	Ótimo
30657	CADEIRA GIRATORIA, SEM BRAÇOS	SP/DVPM	Materiais a Localizar	07/10/2008	R\$ 164,00	Ótimo
30658	CADEIRA GIRATORIA, SEM BRAÇOS	CIMAN	Salas do Cartório	07/10/2008	R\$ 164,00	Ótimo
30659	CADEIRA GIRATORIA, SEM BRAÇOS	CIMAM/1V	Salas do Cartório	07/10/2008	R\$ 164,00	Ótimo
30660	CADEIRA GIRATORIA, SEM BRAÇOS	SP/DVPM	Materiais a Localizar	07/10/2008	R\$ 164,00	Ótimo
30661	CADEIRA GIRATORIA, SEM BRAÇOS	SP/DVPM	Materiais a Localizar	07/10/2008	R\$ 164,00	Ótimo
30662	CADEIRA GIRATORIA, SEM BRAÇOS	CIMAM/2V	Salas do Cartório	07/10/2008	R\$ 164,00	Ótimo
30663	CADEIRA GIRATORIA, SEM BRAÇOS	CIMAN/1JE	Salas do Cartório	07/10/2008	R\$ 164,00	Ótimo
30664	CADEIRA GIRATORIA, SEM BRAÇOS	CIMAN/1JE	Salas do Cartório	07/10/2008	R\$ 164,00	Ótimo
30665	CADEIRA GIRATORIA, SEM BRAÇOS	CIMAN	Salas do Cartório	07/10/2008	R\$ 164,00	Ótimo
30666	CADEIRA GIRATORIA, SEM BRAÇOS	CIMAN/1JE	Salas do Cartório	07/10/2008	R\$ 164,00	Ótimo
30667	CADEIRA GIRATORIA, SEM BRAÇOS	CIMAN	Salas do Cartório	07/10/2008	R\$ 164,00	Ótimo
30668	CADEIRA GIRATORIA, SEM BRAÇOS	CIMAN	Salas do Cartório	07/10/2008	R\$ 164,00	Ótimo
30669	CADEIRA GIRATORIA, SEM BRAÇOS	SP/DVPM	Materiais a Localizar	07/10/2008	R\$ 164,00	Ótimo
30670	CADEIRA GIRATORIA, SEM BRAÇOS	SP/DVPM	Materiais a Localizar	07/10/2008	R\$ 164,00	Ótimo
30671	CADEIRA GIRATORIA, SEM BRAÇOS	CIMAN/1JE	Salas do Cartório	07/10/2008	R\$ 164,00	Ótimo
30672	CADEIRA GIRATORIA, SEM BRAÇOS	CIMAN/1JE	Salas do Cartório	07/10/2008	R\$ 164,00	Ótimo
30673	CADEIRA GIRATORIA, SEM BRAÇOS	CIMAN	Salas do Cartório	07/10/2008	R\$ 164,00	Ótimo
30674	CADEIRA GIRATORIA, SEM BRAÇOS	CIMAN	Salas do Cartório	07/10/2008	R\$ 164,00	Ótimo
30675	CADEIRA GIRATORIA, SEM BRAÇOS	SP/DVPM	Materiais a Localizar	07/10/2008	R\$ 164,00	Ótimo
30676	CADEIRA GIRATORIA, SEM BRAÇOS	SP/DVPM	Materiais a Localizar	07/10/2008	R\$ 164,00	Ótimo
30677	CADEIRA GIRATORIA, SEM BRAÇOS	CIMAN	Salas do Cartório	07/10/2008	R\$ 164,00	Ótimo
30678	ARMÁRIO COM 02 PORTAS, ALTO	CIMAN/1JE	Salas do Cartório	07/10/2008	R\$ 278,00	Ótimo
30679	ARMÁRIO COM 02 PORTAS, ALTO	CIMAN/1JE	Salas do Cartório	07/10/2008	R\$ 278,00	Ótimo
30680	ARMÁRIO COM 02 PORTAS, ALTO	CIMAN	Salas do Cartório	07/10/2008	R\$ 278,00	Ótimo
30681	LONGARINA COM 02 LUGARES	SP/DVPM	Materiais a Localizar	07/10/2008	R\$ 91,00	Ótimo
30682	LONGARINA COM 02 LUGARES	CIMAN	Salas do Cartório	07/10/2008	R\$ 91,00	Ótimo
30683	LONGARINA COM 02 LUGARES	CIMAN	Salas do Cartório	07/10/2008	R\$ 91,00	Ótimo
30684	LONGARINA COM 02 LUGARES	CIMAN	Salas do Cartório	07/10/2008	R\$ 91,00	Ótimo
30685	LONGARINA COM 02 LUGARES	CIMAN	Salas do Cartório	07/10/2008	R\$ 91,00	Ótimo
30686	LONGARINA COM 02 LUGARES	CIMAN	Salas do Cartório	07/10/2008	R\$ 91,00	Ótimo
30687	LONGARINA COM 02 LUGARES	CIMAN	Salas do Cartório	07/10/2008	R\$ 91,00	Ótimo
30688	LONGARINA COM 02 LUGARES	SEC/CGJ	Secretaria Judiciária da C.G.J	07/10/2008	R\$ 91,00	Ótimo
30689	LONGARINA COM 02 LUGARES	CIMAN	Salas do Cartório	07/10/2008	R\$ 91,00	Ótimo
30690	LONGARINA COM 02 LUGARES	CIMAN	Salas do Cartório	07/10/2008	R\$ 91,00	Ótimo
30691	ARMÁRIO COM 02 PORTAS, ALTO	CIMAM/1V	Salas do Cartório	07/10/2008	R\$ 278,00	Ótimo
30692	ARMÁRIO COM 02 PORTAS, ALTO	CIMAM/1V	Salas do Cartório	07/10/2008	R\$ 278,00	Ótimo
30693	SOFA COM 02 LUGARES	SP/DVPM	Materiais a Localizar	07/10/2008	R\$ 922,00	Ótimo
30694	SOFA COM 02 LUGARES	CIMAN/1JE	Salas do Cartório	07/10/2008	R\$ 922,00	Ótimo
30695	SOFA COM 02 LUGARES	CIMAN/1JE	Salas do Cartório	07/10/2008	R\$ 922,00	Ótimo
30696	SOFA COM 02 LUGARES	CIMAN	Salas do Cartório	07/10/2008	R\$ 922,00	Ótimo
30697	SOFA COM 02 LUGARES	CIMAN	Salas do Cartório	07/10/2008	R\$ 922,00	Ótimo
30698	SOFA COM 02 LUGARES	CIMAN	Salas do Cartório	07/10/2008	R\$ 922,00	Ótimo
30699	LONGARINA COM 02 LUGARES	CIMAN	Salas do Cartório	07/10/2008	R\$ 91,00	Ótimo
30700	LONGARINA COM 02 LUGARES	CIMAN	Salas do Cartório	07/10/2008	R\$ 91,00	Ótimo
30701	QUADRO C/FOTO DES. GIOVANNI FIGLIUOLO	CIMAN	Salas do Cartório	07/10/2008	R\$ 200,00	Ótimo
30702	CADEIRA GIRATORIA, SEM BRAÇOS	CIMAN	Salas do Cartório	07/10/2008	R\$ 164,00	Ótimo
30703	CADEIRA GIRATORIA, SEM BRAÇOS	CIMAM/2V	Salas do Cartório	07/10/2008	R\$ 164,00	Ótimo
30704	CADEIRA GIRATORIA, SEM BRAÇOS	CIMAN/1JE	Salas do Cartório	07/10/2008	R\$ 164,00	Ótimo
30705	QUADRO COM FOTO DO DES. CÂNDIDO HONÓRIO	CICOA	Salas do Cartório	07/10/2008	R\$ 200,00	Ótimo
30706	CADEIRA GIRATORIA COM BRAÇOS	CIMAN	Salas do Cartório	07/10/2008	R\$ 278,00	Ótimo
30707	SOFA COM 02 LUGARES	CICOA	Salas do Cartório	07/10/2008	R\$ 1.016,00	Ótimo
30708	SOFA COM 02 LUGARES	CICOA	Salas do Cartório	07/10/2008	R\$ 1.016,00	Ótimo
30709	SOFA COM 02 LUGARES	CICOA/2V	Salas do Cartório	07/10/2008	R\$ 1.016,00	Ótimo
30710	SOFA COM 02 LUGARES	CICOA	Salas do Cartório	07/10/2008	R\$ 1.016,00	Ótimo
30711	SOFA COM 02 LUGARES	CICOA	Salas do Cartório	07/10/2008	R\$ 1.016,00	Ótimo
30712	SOFA COM 02 LUGARES	CICOA	Salas do Cartório	07/10/2008	R\$ 1.016,00	Ótimo
30713	CADEIRA GIRATORIA COM BRAÇOS	CIMAN	Salas do Cartório	07/10/2008	R\$ 278,00	Ótimo
30714	LONGARINA COM 02 LUGARES	CICOA	Salas do Cartório	07/10/2008	R\$ 100,00	Ótimo
30715	LONGARINA COM 02 LUGARES	CICOA	Salas do Cartório	07/10/2008	R\$ 100,00	Ótimo
30716	LONGARINA COM 02 LUGARES	CICOA/2V	Salas do Cartório	07/10/2008	R\$ 100,00	Ótimo
30717	LONGARINA COM 02 LUGARES	CICOA	Salas do Cartório	07/10/2008	R\$ 100,00	Ótimo
30718	LONGARINA COM 02 LUGARES	CICOA	Salas do Cartório	07/10/2008	R\$ 100,00	Ótimo
30719	LONGARINA COM 02 LUGARES	CICOA	Salas do Cartório	07/10/2008	R\$ 100,00	Ótimo
30720	LONGARINA COM 02 LUGARES	CICOA	Salas do Cartório	07/10/2008	R\$ 100,00	Ótimo
30721	LONGARINA COM 02 LUGARES	CICOA	Salas do Cartório	07/10/2008	R\$ 100,00	Ótimo
30722	LONGARINA COM 02 LUGARES	CICOA	Salas do Cartório	07/10/2008	R\$ 100,00	Ótimo
30723	LONGARINA COM 02 LUGARES	CICOA/2V	Salas do Cartório	07/10/2008	R\$ 100,00	Ótimo
30724	LONGARINA COM 02 LUGARES	CICOA	Salas do Cartório	07/10/2008	R\$ 100,00	Ótimo
30725	LONGARINA COM 02 LUGARES	CICOA	Salas do Cartório	07/10/2008	R\$ 100,00	Ótimo
30726	CADEIRA GIRATORIA COM BRAÇOS	CIMAM/2V	Salas do Cartório	07/10/2008	R\$ 278,00	Ótimo
30727	ARMÁRIO COM 02 PORTAS, ALTO	CICOA/2V	Salas do Cartório	07/10/2008	R\$ 307,00	Ótimo
30728	ARMÁRIO COM 02 PORTAS, ALTO	CICOA/1V	Salas do Cartório	07/10/2008	R\$ 307,00	Ótimo
30729	CADEIRA GIRATORIA COM BRAÇOS	CIMAN/1JE	Salas do Cartório	07/10/2008	R\$ 278,00	Ótimo

30730	CADEIRA GIRATÓRIA COM BRAÇOS	CIMAM/2V	Salas do Cartório		07/10/2008	R\$ 278,00		Ótimo
30731	CADEIRA GIRATÓRIA COM BRAÇOS	SP/DVPM	Materiais a Localizar		07/10/2008	R\$ 278,00		Ótimo
30732	MESA SEM GAVETA	CIMAN	Salas do Cartório		07/10/2008	R\$ 278,00		Ótimo
30733	CADEIRA GIRATÓRIA COM BRAÇOS	CIMAN	Salas do Cartório		07/10/2008	R\$ 278,00		Ótimo
30734	CADEIRA GIRATÓRIA COM BRAÇOS	CIMAN	Salas do Cartório		07/10/2008	R\$ 278,00		Ótimo
30735	CADEIRA GIRATÓRIA COM BRAÇOS	CIMAN/1JE	Salas do Cartório		07/10/2008	R\$ 278,00		Ótimo
30736	CADEIRA GIRATÓRIA COM BRAÇOS	CIMAN	Salas do Cartório		08/10/2008	R\$ 278,00		Ótimo
30737	CADEIRA GIRATÓRIA COM BRAÇOS	CIMAM/2V	Salas do Cartório		08/10/2008	R\$ 278,00		Ótimo
30738	CADEIRA GIRATÓRIA COM BRAÇOS	CIMAN	Salas do Cartório		08/10/2008	R\$ 278,00		Ótimo
30739	CADEIRA GIRATÓRIA, SEM BRAÇOS	SP/DVPM	Materiais a Localizar		08/10/2008	R\$ 204,00		Ótimo
30740	CADEIRA GIRATORIA, SEM BRAÇOS	CITAB/1V	Salas do Cartório		08/10/2008	R\$ 204,00		Ótimo
30741	CADEIRA GIRATORIA, SEM BRAÇOS	SP/DVPM	Materiais a Localizar		08/10/2008	R\$ 204,00		Ótimo
30742	CADEIRA GIRATORIA, SEM BRAÇOS	SP/DVPM	Materiais a Localizar		08/10/2008	R\$ 204,00		Ótimo
30743	CADEIRA GIRATORIA, SEM BRAÇOS	CITAB	Salas do Cartório		08/10/2008	R\$ 204,00		Ótimo
30744	CADEIRA GIRATÓRIA COM BRAÇOS	SP/DVPM	Materiais a Localizar		08/10/2008	R\$ 278,00		Ótimo
30745	CADEIRA GIRATORIA, SEM BRAÇOS	SP/DVPM	Materiais a Localizar		08/10/2008	R\$ 204,00		Ótimo
30746	CADEIRA GIRATORIA, SEM BRAÇOS	SP/DVPM	Materiais a Localizar		08/10/2008	R\$ 204,00		Ótimo
30747	CADEIRA GIRATORIA, SEM BRAÇOS	CITAB	Salas do Cartório		08/10/2008	R\$ 204,00		Ótimo
30748	CADEIRA GIRATÓRIA COM BRAÇOS	CIMAM/1V	Salas do Cartório		08/10/2008	R\$ 278,00		Ótimo
30749	CADEIRA GIRATÓRIA COM BRAÇOS	CIMAN/1JE	Salas do Cartório		08/10/2008	R\$ 278,00		Ótimo
30750	CADEIRA GIRATÓRIA COM BRAÇOS	CIMAN	Salas do Cartório		08/10/2008	R\$ 278,00		Ótimo
30751	CADEIRA GIRATÓRIA COM BRAÇOS	CIMAM/2V	Salas do Cartório		08/10/2008	R\$ 278,00		Ótimo
30752	ESTANTE DE FERRO	SP/DVPM	Materiais a Localizar		08/10/2008	R\$ 214,00		Ótimo
30753	ESTANTE DE FERRO	SP/DVPM	Materiais a Localizar		08/10/2008	R\$ 214,00		Ótimo
30754	ESTANTE DE FERRO	SP/DVPM	Materiais a Localizar		08/10/2008	R\$ 214,00		Ótimo
30755	ESTANTE DE FERRO	CIMAN/1JE	Salas do Cartório		08/10/2008	R\$ 214,00		Ótimo
30756	ESTANTE DE FERRO	CIMAN/1JE	Salas do Cartório		08/10/2008	R\$ 214,00		Ótimo
30757	ESTANTE DE FERRO	CIMAN/1JE	Salas do Cartório		08/10/2008	R\$ 214,00		Ótimo
30758	ESTANTE DE FERRO	SP/DVPM	Materiais a Localizar		08/10/2008	R\$ 214,00		Ótimo
30759	ESTANTE DE FERRO	SP/DVPM	Materiais a Localizar		08/10/2008	R\$ 214,00		Ótimo
30760	ESTANTE DE FERRO	SP/DVPM	Materiais a Localizar		08/10/2008	R\$ 214,00		Ótimo
30761	ESTANTE DE FERRO	CIMAN	Salas do Cartório		08/10/2008	R\$ 214,00		Ótimo
30762	ESTANTE DE FERRO	CIMAN	Salas do Cartório		08/10/2008	R\$ 214,00		Ótimo
30763	ESTANTE DE FERRO	CIMAN	Salas do Cartório		08/10/2008	R\$ 214,00		Ótimo
30764	ESTANTE DE FERRO	CIMAN	Salas do Cartório		08/10/2008	R\$ 214,00		Ótimo
30765	ESTANTE DE FERRO	CIMAN	Salas do Cartório		08/10/2008	R\$ 214,00		Ótimo
30766	LONGARINA COM 02 LUGARES	CIMAN	Salas do Cartório		08/10/2008	R\$ 91,00		Ótimo
30767	LONGARINA COM 02 LUGARES	CIMAN	Salas do Cartório		08/10/2008	R\$ 91,00		Ótimo
30768	LONGARINA COM 02 LUGARES	CIMAN	Salas do Cartório		08/10/2008	R\$ 91,00		Ótimo
30769	LONGARINA COM 02 LUGARES	CIMAN	Salas do Cartório		08/10/2008	R\$ 91,00		Ótimo
30770	LONGARINA COM 02 LUGARES	CIMAN	Salas do Cartório		08/10/2008	R\$ 91,00		Ótimo
30771	LONGARINA COM 02 LUGARES	CIMAN	Salas do Cartório		08/10/2008	R\$ 91,00		Ótimo
30772	LONGARINA COM 02 LUGARES	CIMAN	Salas do Cartório		08/10/2008	R\$ 91,00		Ótimo
30773	LONGARINA COM 02 LUGARES	CIMAN	Salas do Cartório		08/10/2008	R\$ 91,00		Ótimo
30774	LONGARINA COM 02 LUGARES	CIMAN	Salas do Cartório		08/10/2008	R\$ 91,00		Ótimo
30775	LONGARINA COM 02 LUGARES	SP/DVPM	Material com Avaria		08/10/2008	R\$ 91,00		Ótimo
30776	LONGARINA COM 02 LUGARES	CIMAN	Salas do Cartório		08/10/2008	R\$ 91,00		Ótimo
30777	LONGARINA COM 02 LUGARES	CIMAN	Salas do Cartório		08/10/2008	R\$ 91,00		Ótimo
30778	MESA DE REUNIÃO	CIMAN/1JE	Salas do Cartório		08/10/2008	R\$ 569,00		Ótimo
30779	MESA DE REUNIÃO	SP/DVPM	Materiais a Localizar		08/10/2008	R\$ 569,00		Ótimo
30780	MESA DE REUNIÃO	CIMAN	Salas do Cartório		08/10/2008	R\$ 569,00		Ótimo
30781	MESA DE REUNIÃO	SP/DVPM	Materiais a Localizar		08/10/2008	R\$ 569,00		Ótimo
30782	ESTANTE DE FERRO	CIMAN	Salas do Cartório		08/10/2008	R\$ 214,00		Ótimo
30783	ESTANTE DE FERRO	CIMAN	Salas do Cartório		08/10/2008	R\$ 214,00		Ótimo
30784	ESTANTE DE FERRO	CIMAN	Salas do Cartório		08/10/2008	R\$ 214,00		Ótimo
30785	ESTANTE DE FERRO	CIMAN	Salas do Cartório		08/10/2008	R\$ 214,00		Ótimo
30786	ESTANTE DE FERRO	SP/DVPM	Materiais a Localizar		08/10/2008	R\$ 214,00		Ótimo
30787	ESTANTE DE FERRO	CIMAN	Salas do Cartório		08/10/2008	R\$ 214,00		Ótimo
30788	ESTANTE DE FERRO	CIMAN	Salas do Cartório		08/10/2008	R\$ 214,00		Ótimo
30789	CADEIRA GIRATORIA, SEM BRAÇOS	SP/DVPM	Salas do Cartório		08/10/2008	R\$ 204,00		Ótimo
30790	CADEIRA GIRATORIA, SEM BRAÇOS	CITAB	Salas do Cartório		08/10/2008	R\$ 204,00		Ótimo
30791	CADEIRA GIRATORIA, SEM BRAÇOS	SP/DVPM	Materiais a Localizar		08/10/2008	R\$ 204,00		Ótimo
30792	CADEIRA GIRATORIA, SEM BRAÇOS	SP/DVPM	Materiais a Localizar		08/10/2008	R\$ 204,00		Ótimo
30793	CADEIRA GIRATORIA, SEM BRAÇOS	SP/DVPM	Material com Avaria		08/10/2008	R\$ 204,00		Ótimo
30794	CADEIRA GIRATORIA, SEM BRAÇOS	SP/DVPM	Material com Avaria		08/10/2008	R\$ 204,00		Ótimo
30795	CADEIRA GIRATORIA, SEM BRAÇOS	SP/DVPM	Materiais a Localizar		08/10/2008	R\$ 204,00		Ótimo
30796	CADEIRA GIRATORIA, SEM BRAÇOS	SP/DVPM	Materiais a Localizar		08/10/2008	R\$ 204,00		Ótimo
30797	ESTANTE DE FERRO	SP/DVPM	Materiais a Localizar		08/10/2008	R\$ 214,00		Ótimo
30798	CADEIRA GIRATORIA, SEM BRAÇOS	SP/DVPM	Materiais a Localizar		08/10/2008	R\$ 204,00		Ótimo
30799	CADEIRA GIRATORIA, SEM BRAÇOS	SP/DVPM	Materiais a Localizar		08/10/2008	R\$ 204,00		Ótimo
30800	CADEIRA GIRATORIA, SEM BRAÇOS	CITAB	Salas do Cartório		08/10/2008	R\$ 204,00		Ótimo
30801	ESTANTE DE FERRO	CIMAN	Salas do Cartório		08/10/2008	R\$ 214,00		Ótimo
30802	BALCÃO	SP/DVPM	Materiais a Localizar		08/10/2008	R\$ 1.812,00		Ótimo
30803	BALCÃO	SP/DVPM	Materiais a Localizar		08/10/2008	R\$ 204,00		Ótimo
30804	GAVETEIRO VOLANTE, COM 04 GAVETAS	CITAB/1V	Salas do Cartório		08/10/2008	R\$ 288,00		Ótimo
30805	GAVETEIRO VOLANTE, COM 04 GAVETAS	CITAB/1V	Salas do Cartório		08/10/2008	R\$ 288,00		Ótimo
30806	ESTANTE DE FERRO	SP/DVPM	Materiais a Localizar		08/10/2008	R\$ 214,00		Ótimo
30807	SOFA COM 02 LUGARES	SP/DVPM	Materiais a Localizar		08/10/2008	R\$ 1.140,00		Ótimo
30808	ESTANTE DE FERRO	SP/DVPM	Materiais a Localizar		08/10/2008	R\$ 214,00		Ótimo
30809	SOFA COM 02 LUGARES	CITAB	Salas do Cartório		08/10/2008	R\$ 1.140,00		Ótimo
30810	ESTANTE DE FERRO	SP/DVPM	Materiais a Localizar		08/10/2008	R\$ 214,00		Ótimo
30811	ESTANTE DE FERRO	SP/DVPM	Materiais a Localizar		08/10/2008	R\$ 214,00		Ótimo
30812	ESTANTE DE FERRO	SP/DVPM	Materiais a Localizar		08/10/2008	R\$ 214,00		Ótimo
30813	SOFA COM 02 LUGARES	CITAB	Salas do Cartório		08/10/2008	R\$ 1.140,00		Ótimo
30814	SOFA COM 02 LUGARES	SP/DVPM	Materiais a Localizar		08/10/2008	R\$ 1.140,00		Ótimo
30815	GAVETEIRO VOLANTE, COM 04 GAVETAS	CITAB	Salas do Cartório		08/10/2008	R\$ 288,00		Ótimo
30816	GAVETEIRO VOLANTE, COM 04 GAVETAS	CITAB	Salas do Cartório		08/10/2008	R\$ 288,00		Ótimo
30817	GAVETEIRO VOLANTE, COM 04 GAVETAS	CITAB/1V	Salas do Cartório		08/10/2008	R\$ 288,00		Ótimo
30818	BALCÃO	CITAB	Salas do Cartório		08/10/2008	R\$ 2.176,00		Ótimo
30819	AR CONDICIONADO, SPLIT, 7.000 BTUS -	SP/DVPM	Materiais a Localizar		08/10/2008	R\$ 500,00		Ótimo
30820	LONGARINA COM 02 LUGARES	SP/DVPM	Material com Avaria		08/10/2008	R\$ 112,00		Ótimo
30821	LONGARINA COM 02 LUGARES	SP/DVPM	Materiais a Localizar		08/10/2008	R\$ 112,00		Ótimo



30915	ESTANTE DE FERRO	DVCERIM/TJ	Sala da Divisão de Cerimonial		10/10/2008	R\$ 236,00	Ótimo
30916	ESTANTE DE FERRO	CICOA	Salas do Cartório		10/10/2008	R\$ 236,00	Ótimo
30917	ESTANTE DE FERRO	CICOA	Salas do Cartório		10/10/2008	R\$ 236,00	Ótimo
30918	ESTANTE DE FERRO	CICOA	Salas do Cartório		10/10/2008	R\$ 236,00	Ótimo
30919	ESTANTE DE FERRO	CICOA	Salas do Cartório		10/10/2008	R\$ 236,00	Ótimo
30920	ESTANTE DE FERRO	CICOA	Salas do Cartório		10/10/2008	R\$ 236,00	Ótimo
30921	ESTANTE DE FERRO	CICOA	Salas do Cartório		10/10/2008	R\$ 236,00	Ótimo
30922	ESTANTE DE FERRO	VCV9/FHR	Salas do Cartório		10/10/2008	R\$ 236,00	Ótimo
30923	ESTANTE DE FERRO	CICOA	Salas do Cartório		10/10/2008	R\$ 236,00	Ótimo
30924	ESTANTE DE FERRO	CICOA	Salas do Cartório		10/10/2008	R\$ 236,00	Ótimo
30925	ESTANTE DE FERRO	CICOA	Salas do Cartório		10/10/2008	R\$ 236,00	Ótimo
30926	ESTANTE DE FERRO	CICOA/2V	Salas do Cartório		10/10/2008	R\$ 236,00	Ótimo
30927	ESTANTE DE FERRO	CICOA	Salas do Cartório		10/10/2008	R\$ 236,00	Ótimo
30928	ESTANTE DE FERRO	CICOA	Salas do Cartório		10/10/2008	R\$ 236,00	Ótimo
30929	ESTANTE DE FERRO	CICOA	Salas do Cartório		10/10/2008	R\$ 236,00	Ótimo
30930	ESTANTE DE FERRO	CICOA	Salas do Cartório		10/10/2008	R\$ 236,00	Ótimo
30931	ESTANTE DE FERRO	CICOA	Salas do Cartório		10/10/2008	R\$ 236,00	Ótimo
30932	MESA SEM GAVETA	CIMAN/1JE	Salas do Cartório		10/10/2008	R\$ 362,00	Ótimo
30933	GAVETEIRO VOLANTE, COM 04 GAVETAS	SP/DVPM	Materiais a Localizar		10/10/2008	R\$ 233,00	Ótimo
30934	MESA SEM GAVETA	CIMAN/1JE	Salas do Cartório		10/10/2008	R\$ 362,00	Ótimo
30935	MESA SEM GAVETA	SP/DVPM	Materiais a Localizar		10/10/2008	R\$ 220,00	Ótimo
30936	GAVETEIRO VOLANTE, COM 04 GAVETAS	CIMAN/1JE	Salas do Cartório		10/10/2008	R\$ 233,00	Ótimo
30937	ARMÁRIO COM 02 PORTAS, ALTO	CIMAN/1JE	Salas do Cartório		10/10/2008	R\$ 278,00	Ótimo
30938	MESA SEM GAVETA	SP/DVPM	Material com Avaria		10/10/2008	R\$ 362,00	Ótimo
30939	MESA PARA COMPUTADOR 2	SP/DVPM	Materiais a Localizar		10/10/2008	R\$ 220,00	Ótimo
30940	MESA SEM GAVETA	CICOA/2V	Salas do Cartório		10/10/2008	R\$ 454,00	Ótimo
30941	GAVETEIRO VOLANTE, COM 04 GAVETAS	SP/DVPM	Materiais a Localizar		10/10/2008	R\$ 233,00	Ótimo
30942	MESA COM 02 GAVETAS	CICOA/2V	Salas do Cartório		10/10/2008	R\$ 312,00	Ótimo
30943	MESA COM 02 GAVETAS	CICOA/2V	Salas do Cartório		10/10/2008	R\$ 312,00	Ótimo
30944	MESA COM 02 GAVETAS	CICOA/2V	Salas do Cartório		10/10/2008	R\$ 312,00	Ótimo
30945	MESA COM 02 GAVETAS	CICOA/2V	Salas do Cartório		10/10/2008	R\$ 312,00	Ótimo
30946	MESA COM 02 GAVETAS	CICOA/2V	Salas do Cartório		10/10/2008	R\$ 312,00	Ótimo
30947	ARMÁRIO COM 02 PORTAS, ALTO	CIMAM/1V	Salas do Cartório		10/10/2008	R\$ 278,00	Ótimo
30948	BALCÃO	CICOA/2V	Salas do Cartório		10/10/2008	R\$ 1.615,00	Ótimo
30949	ARMÁRIO COM 02 PORTAS, ALTO	CIMAM/1V	Salas do Cartório		10/10/2008	R\$ 278,00	Ótimo
30950	CADEIRA GIRATORIA, SEM BRAÇOS	CICOA/2V	Salas do Cartório		10/10/2008	R\$ 181,00	Ótimo
30951	CADEIRA GIRATORIA, SEM BRAÇOS	CICOA/2V	Salas do Cartório		10/10/2008	R\$ 181,00	Ótimo
30952	CADEIRA GIRATORIA, SEM BRAÇOS	SP/DVPM	Materiais a Localizar		10/10/2008	R\$ 181,00	Ótimo
30953	CADEIRA GIRATORIA, SEM BRAÇOS	CICOA/2V	Salas do Cartório		10/10/2008	R\$ 181,00	Ótimo
30954	CADEIRA GIRATORIA, SEM BRAÇOS	CICOA/2V	Salas do Cartório		10/10/2008	R\$ 181,00	Ótimo
30955	CADEIRA GIRATORIA, SEM BRAÇOS	CICOA/2V	Salas do Cartório		10/10/2008	R\$ 181,00	Ótimo
30956	MESA SEM GAVETA	SP/DVPM	Materiais a Localizar		10/10/2008	R\$ 362,00	Ótimo
30957	MESA SEM GAVETA	SP/DVPM	Materiais a Localizar		10/10/2008	R\$ 454,00	Ótimo
30958	MESA PARA COMPUTADOR 2	SP/DVPM	Materiais a Localizar		10/10/2008	R\$ 220,00	Ótimo
30959	MESA PARA COMPUTADOR 2	CICOA/2V	Salas do Cartório		10/10/2008	R\$ 189,00	Ótimo
30960	GAVETEIRO VOLANTE, COM 04 GAVETAS	SP/DVPM	Materiais a Localizar		10/10/2008	R\$ 233,00	Ótimo
30961	GAVETEIRO VOLANTE, COM 04 GAVETAS	CICOA/2V	Salas do Cartório		10/10/2008	R\$ 257,00	Ótimo
30962	MESA SEM GAVETA	SP/DVPM	Materiais a Localizar		10/10/2008	R\$ 362,00	Ótimo
30963	CADEIRA GIRATÓRIA COM BRAÇOS	SP/DVPM	Materiais a Localizar		10/10/2008	R\$ 306,00	Ótimo
30964	CADEIRA FIXA, SEM BRAÇOS.	SP/DVPM	Materiais a Localizar		10/10/2008	R\$ 115,00	Ótimo
30965	MESA PARA COMPUTADOR 2	SP/DVPM	Materiais a Localizar		10/10/2008	R\$ 220,00	Ótimo
30966	CADEIRA FIXA, SEM BRAÇOS.	JECV6/FMV	Salas do Cartório		10/10/2008	R\$ 115,00	Ótimo
30967	GAVETEIRO VOLANTE, COM 04 GAVETAS	CIMAM/1V	Salas do Cartório		10/10/2008	R\$ 233,00	Ótimo
30968	ARMÁRIO COM 02 PORTAS, ALTO	CIMAM/1V	Salas do Cartório		10/10/2008	R\$ 278,00	Ótimo
30969	AR CONDICIONADO, SPLIT, 7.000 BTUS -	CIMAM/2V	Salas do Cartório		10/10/2008	R\$ 500,00	Ótimo
30970	MESA SEM GAVETA	CIMAN	Salas do Cartório		10/10/2008	R\$ 362,00	Ótimo
30971	MESA COM 02 GAVETAS	SP/DVPM	Material com Avaria		10/10/2008	R\$ 312,00	Ótimo
30972	MESA PARA COMPUTADOR 2	CIMAN	Salas do Cartório		10/10/2008	R\$ 220,00	Ótimo
30973	MESA PARA COMPUTADOR 2	SP/DVPM	Materiais a Localizar		10/10/2008	R\$ 189,00	Ótimo
30974	GAVETEIRO VOLANTE, COM 04 GAVETAS	CIMAM/2V	Salas do Cartório		10/10/2008	R\$ 233,00	Ótimo
30975	GAVETEIRO VOLANTE, COM 04 GAVETAS	CICOA/2V	Salas do Cartório		10/10/2008	R\$ 257,00	Ótimo
30976	MESA DE REUNIÃO	CICOA/2V	Salas do Cartório		10/10/2008	R\$ 629,00	Ótimo
30977	ARMÁRIO COM 02 PORTAS, ALTO	CIMAN	Salas do Cartório		10/10/2008	R\$ 278,00	Ótimo
30978	ARMÁRIO COM 02 PORTAS, ALTO	CIMAN	Salas do Cartório		10/10/2008	R\$ 278,00	Ótimo
30979	CADEIRA GIRATÓRIA COM BRAÇOS	CICOA/2V	Salas do Cartório		10/10/2008	R\$ 306,00	Ótimo
30980	MESA SEM GAVETA	CIMAN	Salas do Cartório		10/10/2008	R\$ 362,00	Ótimo
30981	CADEIRA FIXA, SEM BRAÇOS.	SP/DVPM	Materiais a Localizar		10/10/2008	R\$ 115,00	Ótimo
30982	CADEIRA FIXA, SEM BRAÇOS.	CICOA/2V	Salas do Cartório		10/10/2008	R\$ 115,00	Ótimo
30983	GAVETEIRO VOLANTE, COM 04 GAVETAS	SP/DVPM	Materiais a Localizar		10/10/2008	R\$ 233,00	Ótimo
30984	CADEIRA FIXA, SEM BRAÇOS.	CICOA	Salas do Cartório		10/10/2008	R\$ 115,00	Ótimo
30985	MESA PARA COMPUTADOR 2	CIMAN	Salas do Cartório		10/10/2008	R\$ 220,00	Ótimo
30986	CADEIRA FIXA, SEM BRAÇOS.	CICOA/2V	Salas do Cartório		10/10/2008	R\$ 115,00	Ótimo
30987	CADEIRA FIXA, SEM BRAÇOS.	SP/DVPM	Material com Avaria		10/10/2008	R\$ 115,00	Ótimo
30988	MESA SEM GAVETA	CIMAN	Salas do Cartório		10/10/2008	R\$ 362,00	Ótimo
30989	CADEIRA GIRATORIA, SEM BRAÇOS	CICOA/2V	Salas do Cartório		10/10/2008	R\$ 181,00	Ótimo
30990	MESA COM 02 GAVETAS	CICOA	Salas do Cartório		10/10/2008	R\$ 312,00	Ótimo
30991	MESA PARA COMPUTADOR 2	CIMAN	Salas do Cartório		10/10/2008	R\$ 220,00	Ótimo
30992	CADEIRA GIRATORIA, SEM BRAÇOS	CICOA	Salas do Cartório		10/10/2008	R\$ 181,00	Ótimo
30993	GAVETEIRO VOLANTE, COM 04 GAVETAS	CIMAM/2V	Salas do Cartório		10/10/2008	R\$ 233,00	Ótimo
30994	MESA SEM GAVETA	CICOA/2V	Salas do Cartório		10/10/2008	R\$ 454,00	Ótimo
30995	ARMÁRIO COM 02 PORTAS, ALTO	CIMAN	Salas do Cartório		10/10/2008	R\$ 278,00	Ótimo
30996	MESA PARA COMPUTADOR 2	CICOA/2V	Salas do Cartório		10/10/2008	R\$ 189,00	Ótimo
30997	GAVETEIRO VOLANTE, COM 04 GAVETAS	CICOA/2V	Salas do Cartório		10/10/2008	R\$ 257,00	Ótimo
30998	MESA SEM GAVETA	CIMAM/2V	Salas do Cartório		10/10/2008	R\$ 362,00	Ótimo
30999	MESA PARA COMPUTADOR 2	SP/DVPM	Materiais a Localizar		10/10/2008	R\$ 220,00	Ótimo
31000	GAVETEIRO VOLANTE, COM 04 GAVETAS	CIMAM/2V	Salas do Cartório		10/10/2008	R\$ 233,00	Ótimo
31001	ARMÁRIO COM 02 PORTAS, ALTO	SP/DVPM	Materiais a Localizar		10/10/2008	R\$ 278,00	Ótimo
31002	ARMÁRIO COM 02 PORTAS, ALTO	SP/DVPM	Material com Avaria		10/10/2008	R\$ 278,00	Ótimo
31003	MESA SEM GAVETA	SP/DVPM	Materiais a Localizar		10/10/2008	R\$ 362,00	Ótimo
31004	MESA PARA COMPUTADOR 2	CIMAM/2V	Salas do Cartório		10/10/2008	R\$ 220,00	Ótimo
31005	GAVETEIRO VOLANTE, COM 04 GAVETAS	CIMAM/2V	Salas do Cartório		10/10/2008	R\$ 233,00	Ótimo
31006	CADEIRA GIRATÓRIA COM BRAÇOS	SP/DVPM	Materiais a Localizar		10/10/2008	R\$ 306,00	Ótimo

31007	CADEIRA FIXA, SEM BRAÇOS.	CICOA/2V	Salas do Cartório		10/10/2008	R\$ 115,00	Ótimo
31008	MESA DE REUNIÃO	CICOA/2V	Salas do Cartório		10/10/2008	R\$ 334,00	Ótimo
31009	CADEIRA FIXA, SEM BRAÇOS.	CICOA/2V	Salas do Cartório		10/10/2008	R\$ 115,00	Ótimo
31010	CADEIRA FIXA, SEM BRAÇOS.	CICOA/2V	Salas do Cartório		10/10/2008	R\$ 115,00	Ótimo
31011	CADEIRA FIXA, SEM BRAÇOS.	CICOA/2V	Salas do Cartório		10/10/2008	R\$ 115,00	Ótimo
31012	CADEIRA FIXA, SEM BRAÇOS.	CICOA/2V	Salas do Cartório		10/10/2008	R\$ 115,00	Ótimo
31013	ARMÁRIO COM 02 PORTAS, ALTO	SP/DVPM	Material com Avaria		10/10/2008	R\$ 307,00	Ótimo
31014	ARMÁRIO COM 02 PORTAS, ALTO	SP/DVPM	Material com Avaria		10/10/2008	R\$ 307,00	Ótimo
31015	ARMÁRIO COM 02 PORTAS, ALTO	CICOA/1V	Salas do Cartório		10/10/2008	R\$ 307,00	Ótimo
31016	ARMÁRIO COM 02 PORTAS, ALTO	SP/DVPM	Materiais a Localizar		10/10/2008	R\$ 307,00	Ótimo
31017	MESA COM 02 GAVETAS	SP/DVPM	Materiais a Localizar		10/10/2008	R\$ 312,00	Ótimo
31018	MESA COM 02 GAVETAS	SP/DVPM	Materiais a Localizar		10/10/2008	R\$ 312,00	Ótimo
31019	MESA COM 02 GAVETAS	SP/DVPM	Materiais a Localizar		10/10/2008	R\$ 312,00	Ótimo
31020	MESA COM 02 GAVETAS	CICOA/1V	Salas do Cartório		10/10/2008	R\$ 312,00	Ótimo
31021	MESA COM 02 GAVETAS	SP/DVPM	Materiais a Localizar		10/10/2008	R\$ 312,00	Ótimo
31022	MESA COM 02 GAVETAS	CICOA/1V	Salas do Cartório		10/10/2008	R\$ 454,00	Ótimo
31023	BALCÃO	SP/DVPM	Materiais a Localizar		10/10/2008	R\$ 1.615,00	Ótimo
31024	CADEIRA GIRATORIA, SEM BRAÇOS	SP/DVPM	Materiais a Localizar		10/10/2008	R\$ 181,00	Ótimo
31025	CADEIRA GIRATORIA, SEM BRAÇOS	SP/DVPM	Materiais a Localizar		10/10/2008	R\$ 181,00	Ótimo
31026	CADEIRA GIRATORIA, SEM BRAÇOS	SP/DVPM	Materiais a Localizar		10/10/2008	R\$ 181,00	Ótimo
31027	CADEIRA GIRATORIA, SEM BRAÇOS	CICOA/2V	Salas do Cartório		10/10/2008	R\$ 181,00	Ótimo
31028	CADEIRA GIRATORIA, SEM BRAÇOS	SP/DVPM	Materiais a Localizar		10/10/2008	R\$ 181,00	Ótimo
31029	CADEIRA GIRATORIA, SEM BRAÇOS	SP/DVPM	Materiais a Localizar		10/10/2008	R\$ 181,00	Ótimo
31030	ARMÁRIO COM 02 PORTAS, ALTO	CICOA/1V	Salas do Cartório		10/10/2008	R\$ 307,00	Ótimo
31031	MESA SEM GAVETA	SP/DVPM	Materiais a Localizar		10/10/2008	R\$ 454,00	Ótimo
31032	MESA PARA COMPUTADOR 2	SP/DVPM	Materiais a Localizar		10/10/2008	R\$ 189,00	Ótimo
31033	GAVETEIRO VOLANTE, COM 04 GAVETAS	CICOA/1V	Salas do Cartório		10/10/2008	R\$ 257,00	Ótimo
31034	CADEIRA GIRATÓRIA COM BRAÇOS	SP/DVPM	Materiais a Localizar		10/10/2008	R\$ 306,00	Ótimo
31035	CADEIRA FIXA, SEM BRAÇOS.	SP/DVPM	Materiais a Localizar		10/10/2008	R\$ 115,00	Ótimo
31036	CADEIRA FIXA, SEM BRAÇOS.	SP/DVPM	Materiais a Localizar		10/10/2008	R\$ 115,00	Ótimo
31037	MESA SEM GAVETA	SP/DVPM	Materiais a Localizar		10/10/2008	R\$ 312,00	Ótimo
31038	MESA PARA COMPUTADOR 2	SP/DVPM	Materiais a Localizar		10/10/2008	R\$ 189,00	Ótimo
31039	GAVETEIRO VOLANTE, COM 04 GAVETAS	SP/DVPM	Materiais a Localizar		13/10/2008	R\$ 257,00	Ótimo
31040	CADEIRA GIRATORIA, SEM BRAÇOS	SP/DVPM	Materiais a Localizar		13/10/2008	R\$ 181,00	Ótimo
31041	CADEIRA FIXA, SEM BRAÇOS.	SP/DVPM	Materiais a Localizar		13/10/2008	R\$ 128,00	Ótimo
31042	MESA DE REUNIÃO	SP/DVPM	Materiais a Localizar		13/10/2008	R\$ 626,00	Ótimo
31043	CADEIRA FIXA, SEM BRAÇOS.	SP/DVPM	Materiais a Localizar		13/10/2008	R\$ 128,00	Ótimo
31044	CADEIRA GIRATÓRIA COM BRAÇOS	CICOA/2V	Salas do Cartório		13/10/2008	R\$ 306,00	Ótimo
31045	CADEIRA FIXA, SEM BRAÇOS.	CITAB	Salas do Cartório		13/10/2008	R\$ 128,00	Ótimo
31046	CADEIRA FIXA, SEM BRAÇOS.	CITAB	Salas do Cartório		13/10/2008	R\$ 128,00	Ótimo
31047	CADEIRA FIXA, SEM BRAÇOS.	SP/DVPM	Materiais a Localizar		13/10/2008	R\$ 115,00	Ótimo
31048	CADEIRA FIXA, SEM BRAÇOS.	SP/DVPM	Materiais a Localizar		13/10/2008	R\$ 115,00	Ótimo
31049	CADEIRA FIXA, SEM BRAÇOS.	SP/DVPM	Materiais a Localizar		13/10/2008	R\$ 115,00	Ótimo
31050	CADEIRA FIXA, SEM BRAÇOS.	SP/DVPM	Materiais a Localizar		13/10/2008	R\$ 115,00	Ótimo
31051	CADEIRA FIXA, SEM BRAÇOS.	SP/DVPM	Materiais a Localizar		13/10/2008	R\$ 115,00	Ótimo
31052	CADEIRA FIXA, SEM BRAÇOS.	CITAB	Salas do Cartório		13/10/2008	R\$ 128,00	Ótimo
31053	CADEIRA FIXA, SEM BRAÇOS.	SP/DVPM	Salas do Cartório		13/10/2008	R\$ 128,00	Ótimo
31054	ARMÁRIO COM 02 PORTAS, ALTO	CICOA/1V	Salas do Cartório		13/10/2008	R\$ 307,00	Ótimo
31055	CADEIRA FIXA, SEM BRAÇOS.	SP/DVPM	Material com Avaria		13/10/2008	R\$ 128,00	Ótimo
31056	ARMÁRIO COM 02 PORTAS, ALTO	CICOA/1V	Salas do Cartório		13/10/2008	R\$ 307,00	Ótimo
31057	MESA SEM GAVETA	SP/DVPM	Materiais a Localizar		13/10/2008	R\$ 454,00	Ótimo
31058	CADEIRA FIXA, SEM BRAÇOS.	SP/DVPM	Materiais a Localizar		13/10/2008	R\$ 128,00	Ótimo
31059	MESA PARA COMPUTADOR 2	CICOA/1V	Salas do Cartório		13/10/2008	R\$ 189,00	Ótimo
31060	CADEIRA FIXA, SEM BRAÇOS.	SP/DVPM	Materiais a Localizar		13/10/2008	R\$ 128,00	Ótimo
31061	GAVETEIRO VOLANTE, COM 04 GAVETAS	CICOA/1V	Salas do Cartório		13/10/2008	R\$ 257,00	Ótimo
31062	CADEIRA FIXA, SEM BRAÇOS.	CITAB	Salas do Cartório		13/10/2008	R\$ 128,00	Ótimo
31063	CADEIRA GIRATÓRIA COM BRAÇOS	SP/DVPM	Materiais a Localizar		13/10/2008	R\$ 306,00	Ótimo
31064	CADEIRA FIXA, COM BRAÇOS	CICOA/1V	Salas do Cartório		13/10/2008	R\$ 134,00	Ótimo
31065	CADEIRA FIXA, SEM BRAÇOS.	CITAB	Salas do Cartório		13/10/2008	R\$ 128,00	Ótimo
31066	MESA DE REUNIÃO	SP/DVPM	Material com Avaria		13/10/2008	R\$ 334,00	Ótimo
31067	CADEIRA GIRATÓRIA COM BRAÇOS	SP/DVPM	Materiais a Localizar		13/10/2008	R\$ 343,00	Ótimo
31068	CADEIRA FIXA, SEM BRAÇOS.	CICOA	Salas do Cartório		13/10/2008	R\$ 115,00	Ótimo
31069	CADEIRA FIXA, SEM BRAÇOS.	JECV6/FMV	Salas do Cartório		13/10/2008	R\$ 115,00	Ótimo
31070	CADEIRA FIXA, SEM BRAÇOS.	CICOA	Salas do Cartório		13/10/2008	R\$ 115,00	Ótimo
31071	CADEIRA FIXA, SEM BRAÇOS.	CICOA	Salas do Cartório		13/10/2008	R\$ 115,00	Ótimo
31072	ARMÁRIO COM 02 PORTAS, ALTO	CICOA	Salas do Cartório		13/10/2008	R\$ 307,00	Ótimo
31073	CADEIRA GIRATÓRIA COM BRAÇOS	SP/DVPM	Materiais a Localizar		13/10/2008	R\$ 343,00	Ótimo
31074	ARMÁRIO COM 02 PORTAS, ALTO	SP/DVPM	Material com Avaria		13/10/2008	R\$ 307,00	Ótimo
31075	ARMÁRIO COM 02 PORTAS, ALTO	CICOA	Salas do Cartório		13/10/2008	R\$ 307,00	Ótimo
31076	ARMÁRIO COM 02 PORTAS, ALTO	SP/DVPM	Material com Avaria		13/10/2008	R\$ 307,00	Ótimo
31077	CADEIRA GIRATÓRIA COM BRAÇOS	CITAB	Salas do Cartório		13/10/2008	R\$ 343,00	Ótimo
31078	CADEIRA GIRATÓRIA COM BRAÇOS	SP/DVPM	Materiais a Localizar		13/10/2008	R\$ 343,00	Ótimo
31079	CADEIRA GIRATÓRIA COM BRAÇOS	SP/DVPM	Material Disponível		13/10/2008	R\$ 343,00	Ótimo
31080	CADEIRA GIRATÓRIA COM BRAÇOS	SP/DVPM	Materiais a Localizar		13/10/2008	R\$ 343,00	Ótimo
31081	CADEIRA GIRATÓRIA COM BRAÇOS	SP/DVPM	Materiais a Localizar		13/10/2008	R\$ 343,00	Ótimo
31082	CADEIRA GIRATÓRIA COM BRAÇOS	CITAB	Salas do Cartório		13/10/2008	R\$ 343,00	Ótimo
31083	CADEIRA GIRATÓRIA COM BRAÇOS	SP/DVPM	Materiais a Localizar		13/10/2008	R\$ 343,00	Ótimo
31084	CADEIRA GIRATÓRIA COM BRAÇOS	CITAB	Salas do Cartório		13/10/2008	R\$ 343,00	Ótimo
31085	LONGARINA COM 02 LUGARES	CITAB	Salas do Cartório		13/10/2008	R\$ 112,00	Ótimo
31086	LONGARINA COM 02 LUGARES	CITAB	Salas do Cartório		13/10/2008	R\$ 112,00	Ótimo
31087	LONGARINA COM 02 LUGARES	CITAB	Salas do Cartório		13/10/2008	R\$ 112,00	Ótimo
31088	CADEIRA FIXA, COM BRAÇOS	CITAB	Salas do Cartório		13/10/2008	R\$ 157,64	Ótimo
31089	CADEIRA FIXA, COM BRAÇOS	CITAB	Salas do Cartório		13/10/2008	R\$ 157,64	Ótimo
31090	CADEIRA FIXA, COM BRAÇOS	CITAB	Salas do Cartório		13/10/2008	R\$ 157,64	Ótimo
31091	CADEIRA FIXA, COM BRAÇOS	SP/DVPM	Material com Avaria		13/10/2008	R\$ 157,64	Ótimo
31092	MESA COM 02 GAVETAS	CICOA	Salas do Cartório		13/10/2008	R\$ 312,00	Ótimo
31093	CADEIRA FIXA, COM BRAÇOS	SP/DVPM	Materiais a Localizar		13/10/2008	R\$ 157,64	Ótimo
31094	MESA COM 02 GAVETAS	CICOA	Salas do Cartório		13/10/2008	R\$ 312,00	Ótimo
31095	MESA COM 02 GAVETAS	CICOA	Salas do Cartório		13/10/2008	R\$ 312,00	Ótimo
31096	MESA COM 02 GAVETAS	SP/DVPM	Material com Avaria		13/10/2008	R\$ 312,00	Ótimo
31097	MESA COM 02 GAVETAS	CICOA	Salas do Cartório		13/10/2008	R\$ 312,00	Ótimo
31098	MESA SEM GAVETA	CICOA	Salas do Cartório		13/10/2008	R\$ 454,00	Ótimo

31099	CADEIRA FIXA, COM BRAÇOS	CITAB	Salas do Cartório	13/10/2008	R\$ 157,64	Ótimo
31100	CADEIRA FIXA, COM BRAÇOS	SP/DVPM	Material a Localizar	13/10/2008	R\$ 157,64	Ótimo
31101	CADEIRA FIXA, COM BRAÇOS	CITAB	Salas do Cartório	13/10/2008	R\$ 157,64	Ótimo
31102	CADEIRA FIXA, COM BRAÇOS	CITAB	Salas do Cartório	13/10/2008	R\$ 157,64	Ótimo
31103	CADEIRA FIXA, COM BRAÇOS	CITAB	Salas do Cartório	13/10/2008	R\$ 157,64	Ótimo
31104	CADEIRA FIXA, COM BRAÇOS	CITAB	Salas do Cartório	13/10/2008	R\$ 157,64	Ótimo
31105	CADEIRA FIXA, COM BRAÇOS	CITAB	Salas do Cartório	13/10/2008	R\$ 157,64	Ótimo
31106	CADEIRA FIXA, COM BRAÇOS	CITAB	Salas do Cartório	13/10/2008	R\$ 157,64	Ótimo
31107	BALCÃO	CICOA	Salas do Cartório	13/10/2008	R\$ 1.615,00	Ótimo
31108	CADEIRA GIRATORIA, SEM BRAÇOS	CICOA	Salas do Cartório	13/10/2008	R\$ 181,00	Ótimo
31109	CADEIRA GIRATORIA, SEM BRAÇOS	SP/DVPM	Material com Avaria	13/10/2008	R\$ 181,00	Ótimo
31110	CADEIRA GIRATORIA, SEM BRAÇOS	CICOA	Salas do Cartório	13/10/2008	R\$ 181,00	Ótimo
31111	CADEIRA GIRATORIA, SEM BRAÇOS	CICOA	Salas do Cartório	13/10/2008	R\$ 181,00	Ótimo
31112	CADEIRA FIXA, COM BRAÇOS	SP/DVPM	Material a Localizar	13/10/2008	R\$ 157,64	Ótimo
31113	CADEIRA FIXA, COM BRAÇOS	SP/DVPM	Material a Localizar	13/10/2008	R\$ 157,64	Ótimo
31114	CADEIRA FIXA, COM BRAÇOS	SP/DVPM	Material a Localizar	13/10/2008	R\$ 157,64	Ótimo
31115	CADEIRA FIXA, COM BRAÇOS	SP/DVPM	Material a Localizar	13/10/2008	R\$ 157,64	Ótimo
31116	CADEIRA GIRATORIA, SEM BRAÇOS	CICOA	Salas do Cartório	13/10/2008	R\$ 181,00	Ótimo
31117	CADEIRA GIRATORIA, SEM BRAÇOS	CICOA	Salas do Cartório	13/10/2008	R\$ 181,00	Ótimo
31118	CADEIRA FIXA, COM BRAÇOS	CITAB	Salas do Cartório	13/10/2008	R\$ 157,64	Ótimo
31119	CADEIRA FIXA, COM BRAÇOS	CITAB	Salas do Cartório	13/10/2008	R\$ 157,64	Ótimo
31120	CADEIRA FIXA, COM BRAÇOS	CITAB	Salas do Cartório	13/10/2008	R\$ 157,64	Ótimo
31121	ARMÁRIO COM 02 PORTAS, ALTO	CICOA/1V	Salas do Cartório	13/10/2008	R\$ 307,00	Ótimo
31122	MESA SEM GAVETA	SP/DVPM	Material com Avaria	13/10/2008	R\$ 454,00	Ótimo
31123	CADEIRA FIXA, COM BRAÇOS	SP/DVPM	Material a Localizar	13/10/2008	R\$ 157,64	Ótimo
31124	CADEIRA FIXA, COM BRAÇOS	CITAB	Salas do Cartório	13/10/2008	R\$ 157,64	Ótimo
31125	CADEIRA FIXA, COM BRAÇOS	CITAB	Salas do Cartório	13/10/2008	R\$ 157,64	Ótimo
31126	MESA PARA COMPUTADOR 2	SP/DVPM	Material com Avaria	13/10/2008	R\$ 189,00	Ótimo
31127	GAVETEIRO VOLANTE, COM 04 GAVETAS	SP/DVPM	Material com Avaria	13/10/2008	R\$ 257,00	Ótimo
31128	CADEIRA GIRATÓRIA COM BRAÇOS	CICOA	Salas do Cartório	13/10/2008	R\$ 306,00	Ótimo
31129	CADEIRA FIXA, SEM BRAÇOS.	CICOA	Salas do Cartório	13/10/2008	R\$ 115,00	Ótimo
31130	CADEIRA FIXA, SEM BRAÇOS.	CICOA	Salas do Cartório	13/10/2008	R\$ 115,00	Ótimo
31131	CADEIRA FIXA, COM BRAÇOS	SP/DVPM	Material a Localizar	13/10/2008	R\$ 157,64	Ótimo
31132	MESA SEM GAVETA	CICOA	Salas do Cartório	13/10/2008	R\$ 454,00	Ótimo
31133	MESA PARA COMPUTADOR 2	SP/DVPM	Material com Avaria	13/10/2008	R\$ 189,00	Ótimo
31134	CADEIRA FIXA, COM BRAÇOS	CITAB	Salas do Cartório	13/10/2008	R\$ 157,64	Ótimo
31135	GAVETEIRO VOLANTE, COM 04 GAVETAS	CICOA/1V	Salas do Cartório	13/10/2008	R\$ 257,00	Ótimo
31136	CADEIRA FIXA, COM BRAÇOS	CITAB	Salas do Cartório	13/10/2008	R\$ 157,64	Ótimo
31137	CADEIRA FIXA, COM BRAÇOS	CITAB	Salas do Cartório	13/10/2008	R\$ 157,64	Ótimo
31138	CADEIRA FIXA, COM BRAÇOS	CITAB	Salas do Cartório	13/10/2008	R\$ 157,64	Ótimo
31139	CADEIRA FIXA, COM BRAÇOS	CITAB	Salas do Cartório	13/10/2008	R\$ 157,64	Ótimo
31140	CADEIRA FIXA, COM BRAÇOS	CITAB	Salas do Cartório	13/10/2008	R\$ 157,64	Ótimo
31141	CADEIRA GIRATORIA, SEM BRAÇOS	CICOA	Salas do Cartório	13/10/2008	R\$ 181,00	Ótimo
31142	CADEIRA FIXA, COM BRAÇOS	SP/DVPM	Material a Localizar	13/10/2008	R\$ 157,64	Ótimo
31143	CADEIRA FIXA, COM BRAÇOS	SP/DVPM	Material a Localizar	13/10/2008	R\$ 157,64	Ótimo
31144	CADEIRA FIXA, COM BRAÇOS	CITAB	Salas do Cartório	13/10/2008	R\$ 157,64	Ótimo
31145	CADEIRA FIXA, COM BRAÇOS	SP/DVPM	Material a Localizar	13/10/2008	R\$ 157,64	Ótimo
31146	CADEIRA FIXA, COM BRAÇOS	CITAB	Salas do Cartório	13/10/2008	R\$ 157,64	Ótimo
31147	CADEIRA FIXA, COM BRAÇOS	SP/DVPM	Material a Localizar	13/10/2008	R\$ 157,64	Ótimo
31148	CADEIRA FIXA, COM BRAÇOS	CITAB	Salas do Cartório	13/10/2008	R\$ 157,64	Ótimo
31149	CADEIRA FIXA, COM BRAÇOS	CITAB	Salas do Cartório	13/10/2008	R\$ 157,64	Ótimo
31150	CADEIRA FIXA, COM BRAÇOS	CITAB	Salas do Cartório	13/10/2008	R\$ 157,64	Ótimo
31151	CADEIRA FIXA, COM BRAÇOS	CITAB	Salas do Cartório	13/10/2008	R\$ 157,64	Ótimo
31152	CADEIRA FIXA, COM BRAÇOS	SP/DVPM	Material a Localizar	13/10/2008	R\$ 157,64	Ótimo
31153	CADEIRA FIXA, COM BRAÇOS	CITAB	Salas do Cartório	13/10/2008	R\$ 157,64	Ótimo
31154	CADEIRA FIXA, COM BRAÇOS	CITAB	Salas do Cartório	13/10/2008	R\$ 157,64	Ótimo
31155	CADEIRA FIXA, COM BRAÇOS	CITAB	Salas do Cartório	13/10/2008	R\$ 157,64	Ótimo
31156	CADEIRA FIXA, COM BRAÇOS	CITAB	Salas do Cartório	13/10/2008	R\$ 157,64	Ótimo
31157	CADEIRA FIXA, COM BRAÇOS	SP/DVPM	Material a Localizar	13/10/2008	R\$ 157,64	Ótimo
31158	CADEIRA FIXA, COM BRAÇOS	CITAB	Salas do Cartório	13/10/2008	R\$ 157,64	Ótimo
31159	CADEIRA FIXA, COM BRAÇOS	CITAB	Salas do Cartório	13/10/2008	R\$ 157,64	Ótimo
31160	CADEIRA FIXA, COM BRAÇOS	CITAB	Salas do Cartório	13/10/2008	R\$ 157,64	Ótimo
31161	CADEIRA FIXA, COM BRAÇOS	CITAB	Salas do Cartório	13/10/2008	R\$ 157,64	Ótimo
31162	CADEIRA FIXA, COM BRAÇOS	CITAB	Salas do Cartório	13/10/2008	R\$ 157,64	Ótimo
31163	CADEIRA FIXA, COM BRAÇOS	CITAB	Salas do Cartório	13/10/2008	R\$ 157,64	Ótimo
31164	CADEIRA FIXA, COM BRAÇOS	CITAB	Salas do Cartório	13/10/2008	R\$ 157,64	Ótimo
31165	MESA DE REUNIÃO	CICOA	Salas do Cartório	13/10/2008	R\$ 629,00	Ótimo
31166	CADEIRA GIRATÓRIA COM BRAÇOS	CICOA	Salas do Cartório	13/10/2008	R\$ 306,00	Ótimo
31167	CADEIRA FIXA, SEM BRAÇOS.	CICOA	Salas do Cartório	13/10/2008	R\$ 115,00	Ótimo
31168	CADEIRA FIXA, SEM BRAÇOS.	CICOA	Salas do Cartório	13/10/2008	R\$ 115,00	Ótimo
31169	CADEIRA FIXA, SEM BRAÇOS.	CICOA	Salas do Cartório	13/10/2008	R\$ 115,00	Ótimo
31170	CADEIRA FIXA, SEM BRAÇOS.	CICOA	Salas do Cartório	13/10/2008	R\$ 115,00	Ótimo
31171	CADEIRA FIXA, SEM BRAÇOS.	SGJ/TJAM	Secretaria Geral de Justiça	13/10/2008	R\$ 115,00	Ótimo
31172	ARMÁRIO COM 02 PORTAS, ALTO	SP/DVPM	Material com Avaria	13/10/2008	R\$ 307,00	Ótimo
31173	ARMÁRIO COM 02 PORTAS, ALTO	CICOA	Salas do Cartório	13/10/2008	R\$ 307,00	Ótimo
31174	MESA DE REUNIÃO	SP/DVPM	Material a Localizar	13/10/2008	R\$ 376,00	Ótimo
31175	MESA SEM GAVETA	CICOA	Salas do Cartório	13/10/2008	R\$ 454,00	Ótimo
31176	MESA PARA COMPUTADOR 2	CICOA	Salas do Cartório	13/10/2008	R\$ 189,00	Ótimo
31177	MESA DE REUNIÃO	SP/DVPM	Material a Localizar	13/10/2008	R\$ 376,00	Ótimo
31178	GAVETEIRO VOLANTE, COM 04 GAVETAS	CICOA	Salas do Cartório	13/10/2008	R\$ 257,00	Ótimo
31179	CADEIRA GIRATÓRIA COM BRAÇOS	CICOA	Salas do Cartório	13/10/2008	R\$ 306,00	Ótimo
31180	MESA SEM GAVETA	CITAB/1V	Salas do Cartório	13/10/2008	R\$ 515,00	Ótimo
31181	CADEIRA FIXA, COM BRAÇOS	CICOA	Salas do Cartório	13/10/2008	R\$ 134,00	Ótimo
31182	MESA DE REUNIÃO	SP/DVPM	Material com Avaria	13/10/2008	R\$ 334,00	Ótimo
31183	CADEIRA FIXA, SEM BRAÇOS.	CICOA	Salas do Cartório	13/10/2008	R\$ 115,00	Ótimo
31184	CADEIRA FIXA, SEM BRAÇOS.	CICOA	Salas do Cartório	13/10/2008	R\$ 115,00	Ótimo
31185	CADEIRA FIXA, SEM BRAÇOS.	SP/DVPM	Material com Avaria	13/10/2008	R\$ 115,00	Ótimo
31186	CADEIRA FIXA, SEM BRAÇOS.	CICOA	Salas do Cartório	13/10/2008	R\$ 115,00	Ótimo
31187	ARMÁRIO COM 02 PORTAS, ALTO	CICOA/1JE	Salas do Cartório	13/10/2008	R\$ 307,00	Ótimo
31188	ARMÁRIO COM 02 PORTAS, ALTO	CICOA/1JE	Salas do Cartório	13/10/2008	R\$ 307,00	Ótimo
31189	ARMÁRIO COM 02 PORTAS, ALTO	SP/DVPM	Material com Avaria	13/10/2008	R\$ 307,00	Ótimo
31190	ARMÁRIO COM 02 PORTAS, ALTO	CICOA/1JE	Salas do Cartório	13/10/2008	R\$ 307,00	Ótimo

31191	MESA PARA COMPUTADOR 2	SP/DVPM	Materiais a Localizar		13/10/2008	R\$ 205,00	Ótimo
31192	MESA COM 02 GAVETAS	CICOA/1JE	Salas do Cartório		13/10/2008	R\$ 312,00	Ótimo
31193	MESA COM 02 GAVETAS	CICOA/1JE	Salas do Cartório		13/10/2008	R\$ 312,00	Ótimo
31194	MESA COM 02 GAVETAS	CICOA/1JE	Salas do Cartório		13/10/2008	R\$ 312,00	Ótimo
31195	MESA COM 02 GAVETAS	CICOA/1JE	Salas do Cartório		13/10/2008	R\$ 312,00	Ótimo
31196	MESA COM 02 GAVETAS	CICOA/1JE	Salas do Cartório		13/10/2008	R\$ 312,00	Ótimo
31197	MESA COM 02 GAVETAS	CICOA/1JE	Salas do Cartório		13/10/2008	R\$ 454,00	Ótimo
31198	MESA COM 02 GAVETAS	CITAB/1V	Salas do Cartório		13/10/2008	R\$ 350,00	Ótimo
31199	BALCÃO	CICOA/1JE	Salas do Cartório		13/10/2008	R\$ 1.615,00	Ótimo
31200	MESA PARA COMPUTADOR 2	SP/DVPM	Materiais a Localizar		13/10/2008	R\$ 205,00	Ótimo
31201	CADEIRA GIRATORIA, SEM BRAÇOS	CICOA/1JE	Salas do Cartório		13/10/2008	R\$ 181,00	Ótimo
31202	CADEIRA GIRATORIA, SEM BRAÇOS	JECV6/FMV	Salas do Cartório		13/10/2008	R\$ 181,00	Ótimo
31203	CADEIRA GIRATORIA, SEM BRAÇOS	CICOA/1JE	Salas do Cartório		13/10/2008	R\$ 181,00	Ótimo
31204	CADEIRA GIRATORIA, SEM BRAÇOS	CICOA/1JE	Salas do Cartório		13/10/2008	R\$ 181,00	Ótimo
31205	CADEIRA GIRATORIA, SEM BRAÇOS	CICOA/1JE	Salas do Cartório		13/10/2008	R\$ 181,00	Ótimo
31206	CADEIRA GIRATORIA, SEM BRAÇOS	CICOA/1JE	Salas do Cartório		13/10/2008	R\$ 181,00	Ótimo
31207	MESA SEM GAVETA	CITAB/1V	Salas do Cartório		13/10/2008	R\$ 515,00	Ótimo
31208	ARMÁRIO COM 02 PORTAS, ALTO	CICOA/1JE	Salas do Cartório		13/10/2008	R\$ 307,00	Ótimo
31209	MESA SEM GAVETA	CICOA/1JE	Salas do Cartório		13/10/2008	R\$ 454,00	Ótimo
31210	MESA PARA COMPUTADOR 2	SP/DVPM	Materiais a Localizar		13/10/2008	R\$ 205,00	Ótimo
31211	MESA PARA COMPUTADOR 2	CICOA/1JE	Salas do Cartório		13/10/2008	R\$ 189,00	Ótimo
31212	MESA DE REUNIÃO	CITAB/2V	Salas do Cartório		13/10/2008	R\$ 704,00	Ótimo
31213	GAVETEIRO VOLANTE, COM 04 GAVETAS	CICOA/1JE	Salas do Cartório		13/10/2008	R\$ 257,00	Ótimo
31214	CADEIRA GIRATÓRIA COM BRAÇOS	CICOA/1JE	Salas do Cartório		13/10/2008	R\$ 306,00	Ótimo
31215	ARMÁRIO COM 02 PORTAS, ALTO	CITAB/1V	Salas do Cartório		13/10/2008	R\$ 345,00	Ótimo
31216	ARMÁRIO COM 02 PORTAS, ALTO	SP/DVPM	Materiais a Localizar		13/10/2008	R\$ 345,00	Ótimo
31217	CADEIRA FIXA, SEM BRAÇOS.	CICOA/1JE	Salas do Cartório		13/10/2008	R\$ 115,00	Ótimo
31218	CADEIRA FIXA, SEM BRAÇOS.	CICOA/1V	Salas do Cartório		13/10/2008	R\$ 115,00	Ótimo
31219	ARMÁRIO COM 02 PORTAS, ALTO	SP/DVPM	Materiais a Localizar		13/10/2008	R\$ 345,00	Ótimo
31220	ARMÁRIO COM 02 PORTAS, ALTO	CITAB/1V	Salas do Cartório		13/10/2008	R\$ 345,00	Ótimo
31221	MESA SEM GAVETA	CICOA/1JE	Salas do Cartório		13/10/2008	R\$ 209,00	Ótimo
31222	MESA PARA COMPUTADOR 2	SP/DVPM	Materiais a Localizar		13/10/2008	R\$ 189,00	Ótimo
31223	GAVETEIRO VOLANTE, COM 04 GAVETAS	CICOA/1JE	Salas do Cartório		13/10/2008	R\$ 257,00	Ótimo
31224	CADEIRA GIRATORIA, SEM BRAÇOS	CICOA/1JE	Salas do Cartório		13/10/2008	R\$ 181,00	Ótimo
31225	MESA DE REUNIÃO	CICOA/1JE	Salas do Cartório		13/10/2008	R\$ 629,00	Ótimo
31226	CADEIRA GIRATÓRIA COM BRAÇOS	SP/DVPM	Material com Avaria		13/10/2008	R\$ 306,00	Ótimo
31227	CADEIRA FIXA, SEM BRAÇOS.	JECR17/FMV	Salas do Cartório		13/10/2008	R\$ 115,00	Ótimo
31228	CADEIRA FIXA, SEM BRAÇOS.	CICOA/1JE	Salas do Cartório		13/10/2008	R\$ 115,00	Ótimo
31229	CADEIRA FIXA, SEM BRAÇOS.	CICOA/1JE	Salas do Cartório		13/10/2008	R\$ 115,00	Ótimo
31230	CADEIRA FIXA, SEM BRAÇOS.	CICOA/1JE	Salas do Cartório		13/10/2008	R\$ 115,00	Ótimo
31231	CADEIRA FIXA, SEM BRAÇOS.	CICOA/2V	Salas do Cartório		13/10/2008	R\$ 115,00	Ótimo
31232	ARMÁRIO COM 02 PORTAS, ALTO	SP/DVPM	Material com Avaria		13/10/2008	R\$ 307,00	Ótimo
31233	ARMÁRIO COM 02 PORTAS, ALTO	CICOA/1JE	Salas do Cartório		13/10/2008	R\$ 307,00	Ótimo
31234	MESA SEM GAVETA	CICOA/1JE	Salas do Cartório		13/10/2008	R\$ 454,00	Ótimo
31235	MESA PARA COMPUTADOR 2	CICOA/1JE	Salas do Cartório		13/10/2008	R\$ 189,00	Ótimo
31236	GAVETEIRO VOLANTE, COM 04 GAVETAS	CICOA/1V	Salas do Cartório		13/10/2008	R\$ 257,00	Ótimo
31237	CADEIRA GIRATÓRIA COM BRAÇOS	CICOA/1JE	Salas do Cartório		13/10/2008	R\$ 306,00	Ótimo
31238	CADEIRA FIXA, COM BRAÇOS	CICOA/1JE	Salas do Cartório		13/10/2008	R\$ 134,00	Ótimo
31239	MESA DE REUNIÃO	CICOA/1JE	Salas do Cartório		13/10/2008	R\$ 334,00	Ótimo
31240	CADEIRA FIXA, SEM BRAÇOS.	CICOA/1JE	Salas do Cartório		13/10/2008	R\$ 115,00	Ótimo
31241	CADEIRA FIXA, SEM BRAÇOS.	CICOA/1JE	Salas do Cartório		13/10/2008	R\$ 115,00	Ótimo
31242	CADEIRA FIXA, SEM BRAÇOS.	CICOA/1JE	Salas do Cartório		13/10/2008	R\$ 115,00	Ótimo
31243	CADEIRA FIXA, SEM BRAÇOS.	PROJUDI/SIPAM	Salas do Cartório		13/10/2008	R\$ 115,00	Ótimo
31244	ARMÁRIO COM 02 PORTAS, ALTO	CICOA/2V	Salas do Cartório		13/10/2008	R\$ 307,00	Ótimo
31245	ARMÁRIO COM 02 PORTAS, ALTO	CICOA/2V	Salas do Cartório		13/10/2008	R\$ 307,00	Ótimo
31246	ARMÁRIO COM 02 PORTAS, ALTO	CICOA/2V	Salas do Cartório		13/10/2008	R\$ 307,00	Ótimo
31247	ARMÁRIO COM 02 PORTAS, ALTO	CICOA/2V	Salas do Cartório		13/10/2008	R\$ 307,00	Ótimo
31248	ARMÁRIO COM 02 PORTAS, ALTO	CICOA/2V	Salas do Cartório		13/10/2008	R\$ 307,00	Ótimo
31249	ARMÁRIO COM 02 PORTAS, ALTO	CICOA/2V	Salas do Cartório		13/10/2008	R\$ 307,00	Ótimo
31250	ARMÁRIO COM 02 PORTAS, ALTO	SP/DVPM	Materiais a Localizar		13/10/2008	R\$ 307,00	Ótimo
31251	CADEIRA FIXA, SEM BRAÇOS.	SP/DVPM	Materiais a Localizar		13/10/2008	R\$ 115,00	Ótimo
31252	CADEIRA FIXA, SEM BRAÇOS.	CICOA/1JE	Salas do Cartório		13/10/2008	R\$ 115,00	Ótimo
31253	CADEIRA FIXA, SEM BRAÇOS.	CICOA/2V	Salas do Cartório		13/10/2008	R\$ 115,00	Ótimo
31254	CADEIRA FIXA, SEM BRAÇOS.	CICOA	Salas do Cartório		13/10/2008	R\$ 115,00	Ótimo
31255	LONGARINA COM 02 LUGARES	CICOA	Salas do Cartório		13/10/2008	R\$ 100,00	Ótimo
31256	LONGARINA COM 02 LUGARES	SP/DVPM	Materiais a Localizar		13/10/2008	R\$ 100,00	Ótimo
31257	LONGARINA COM 02 LUGARES	CICOA	Salas do Cartório		13/10/2008	R\$ 100,00	Ótimo
31258	LONGARINA COM 02 LUGARES	CICOA	Salas do Cartório		13/10/2008	R\$ 100,00	Ótimo
31259	LONGARINA COM 02 LUGARES	SP/DVPM	Materiais a Localizar		13/10/2008	R\$ 100,00	Ótimo
31260	LONGARINA COM 02 LUGARES	CICOA	Salas do Cartório		13/10/2008	R\$ 100,00	Ótimo
31261	LONGARINA COM 02 LUGARES	CICOA	Salas do Cartório		13/10/2008	R\$ 100,00	Ótimo
31262	LONGARINA COM 02 LUGARES	SP/DVPM	Materiais a Localizar		13/10/2008	R\$ 100,00	Ótimo
31263	LONGARINA COM 02 LUGARES	CICOA	Salas do Cartório		13/10/2008	R\$ 100,00	Ótimo
31264	LONGARINA COM 02 LUGARES	CICOA	Salas do Cartório		13/10/2008	R\$ 100,00	Ótimo
31265	LONGARINA COM 02 LUGARES	CICOA	Salas do Cartório		13/10/2008	R\$ 100,00	Ótimo
31266	LONGARINA COM 02 LUGARES	SP/DVPM	Materiais a Localizar		14/10/2008	R\$ 100,00	Ótimo
31267	MESA SEM GAVETA	SP/DVPM	Materiais a Localizar		14/10/2008	R\$ 515,00	Ótimo
31268	MESA COM 02 GAVETAS	CITAB/2V	Salas do Cartório		14/10/2008	R\$ 350,00	Ótimo
31269	MESA COM 02 GAVETAS	CITAB/2V	Salas do Cartório		14/10/2008	R\$ 350,00	Ótimo
31270	MESA COM 02 GAVETAS	SP/DVPM	Materiais a Localizar		14/10/2008	R\$ 350,00	Ótimo
31271	ARMÁRIO COM 02 PORTAS, ALTO	CITAB/2V	Salas do Cartório		14/10/2008	R\$ 345,00	Ótimo
31272	ARMÁRIO COM 02 PORTAS, ALTO	CITAB/2V	Salas do Cartório		14/10/2008	R\$ 345,00	Ótimo
31273	ARMÁRIO COM 02 PORTAS, ALTO	CITAB	Salas do Cartório		14/10/2008	R\$ 345,00	Ótimo
31274	ARMÁRIO COM 02 PORTAS, ALTO	CITAB/2V	Salas do Cartório		14/10/2008	R\$ 345,00	Ótimo
31275	ARMÁRIO COM 02 PORTAS, ALTO	CITAB/2V	Salas do Cartório		14/10/2008	R\$ 345,00	Ótimo
31276	ARMÁRIO COM 02 PORTAS, ALTO	CITAB/2V	Salas do Cartório		14/10/2008	R\$ 345,00	Ótimo
31277	MESA SEM GAVETA	SP/DVPM	Materiais a Localizar		14/10/2008	R\$ 515,00	Ótimo
31278	MESA PARA COMPUTADOR 2	SP/DVPM	Materiais a Localizar		14/10/2008	R\$ 205,00	Ótimo
31279	MESA COM 02 GAVETAS	CITAB/1V	Salas do Cartório		14/10/2008	R\$ 350,00	Ótimo
31280	MESA PARA COMPUTADOR 2	CITAB/2V	Salas do Cartório		14/10/2008	R\$ 205,00	Ótimo
31281	MESA DE REUNIÃO	SP/DVPM	Materiais a Localizar		14/10/2008	R\$ 704,00	Ótimo
31282	ARMÁRIO COM 02 PORTAS, ALTO	SP/DVPM	Materiais a Localizar		14/10/2008	R\$ 345,00	Ótimo

31283	ARMÁRIO COM 02 PORTAS, ALTO	CITAB/2V	Salas do Cartório		14/10/2008	R\$ 345,00	Ótimo
31284	MESA SEM GAVETA	SP/DVPM	Materiais a Localizar		14/10/2008	R\$ 515,00	Ótimo
31285	MESA PARA COMPUTADOR 2	CITAB/2V	Salas do Cartório		14/10/2008	R\$ 205,00	Ótimo
31286	BANCADA	CITAB	Salas do Cartório		14/10/2008	R\$ 236,00	Ótimo
31287	BANCADA	CITAB	Salas do Cartório		14/10/2008	R\$ 236,00	Ótimo
31288	BANCADA	CITAB	Salas do Cartório		14/10/2008	R\$ 236,00	Ótimo
31289	MESA COM 02 GAVETAS	CITAB	Salas do Cartório		14/10/2008	R\$ 350,00	Ótimo
31290	MESA COM 02 GAVETAS	CITAB	Salas do Cartório		14/10/2008	R\$ 350,00	Ótimo
31291	ARMÁRIO COM 02 PORTAS, ALTO	SP/DVPM	Materiais a Localizar		14/10/2008	R\$ 345,00	Ótimo
31292	ARMÁRIO COM 02 PORTAS, ALTO	CITAB/2V	Salas do Cartório		14/10/2008	R\$ 345,00	Ótimo
31293	ARMÁRIO COM 02 PORTAS, ALTO	CITAB	Salas do Cartório		14/10/2008	R\$ 345,00	Ótimo
31294	ARMÁRIO COM 02 PORTAS, ALTO	CITAB	Salas do Cartório		14/10/2008	R\$ 345,00	Ótimo
31295	MESA SEM GAVETA	CITAB/1V	Salas do Cartório		14/10/2008	R\$ 515,00	Ótimo
31296	MESA PARA COMPUTADOR 2	CITAB	Salas do Cartório		14/10/2008	R\$ 205,00	Ótimo
31297	ARMÁRIO COM 02 PORTAS, ALTO	CITAB	Salas do Cartório		14/10/2008	R\$ 345,00	Ótimo
31298	ARMÁRIO COM 02 PORTAS, ALTO	CITAB	Salas do Cartório		14/10/2008	R\$ 345,00	Ótimo
31299	MESA COM 02 GAVETAS	CITAB/2V	Salas do Cartório		14/10/2008	R\$ 350,00	Ótimo
31300	ARMÁRIO COM 02 PORTAS, ALTO	CITAB	Salas do Cartório		14/10/2008	R\$ 345,00	Ótimo
31301	ARMÁRIO COM 02 PORTAS, ALTO	CITAB	Salas do Cartório		14/10/2008	R\$ 345,00	Ótimo
31302	ARMÁRIO COM 02 PORTAS, ALTO	CITAB/1V	Salas do Cartório		14/10/2008	R\$ 345,00	Ótimo
31303	MESA SEM GAVETA	CITAB/2V	Salas do Cartório		14/10/2008	R\$ 515,00	Ótimo
31304	MESA PARA COMPUTADOR 2	CITAB	Salas do Cartório		14/10/2008	R\$ 205,00	Ótimo
31305	MESA COM 02 GAVETAS	CITAB/2V	Salas do Cartório		14/10/2008	R\$ 350,00	Ótimo
31306	MESA COM 02 GAVETAS	CITAB/1V	Salas do Cartório		14/10/2008	R\$ 350,00	Ótimo
31307	MESA COM 02 GAVETAS	CITAB/1V	Salas do Cartório		14/10/2008	R\$ 350,00	Ótimo
31308	MESA COM 02 GAVETAS	CITAB/1V	Salas do Cartório		14/10/2008	R\$ 350,00	Ótimo
31309	MESA COM 02 GAVETAS	CITAB/1V	Salas do Cartório		14/10/2008	R\$ 350,00	Ótimo
31310	ARMÁRIO COM 02 PORTAS, ALTO	SP/DVPM	Materiais a Localizar		14/10/2008	R\$ 345,00	Ótimo
31311	ARMÁRIO COM 02 PORTAS, ALTO	SP/DVPM	Materiais a Localizar		14/10/2008	R\$ 345,00	Ótimo
31312	ARMÁRIO COM 02 PORTAS, ALTO	SP/DVPM	Materiais a Localizar		14/10/2008	R\$ 345,00	Ótimo
31313	ARMÁRIO COM 02 PORTAS, ALTO	CITAB/1V	Salas do Cartório		14/10/2008	R\$ 345,00	Ótimo
31314	ARMÁRIO COM 02 PORTAS, ALTO	CITAB	Salas do Cartório		14/10/2008	R\$ 345,00	Ótimo
31315	ARMÁRIO COM 02 PORTAS, ALTO	SP/DVPM	Materiais a Localizar		14/10/2008	R\$ 345,00	Ótimo
31316	ARMÁRIO COM 02 PORTAS, ALTO	CITAB/2V	Salas do Cartório		14/10/2008	R\$ 345,00	Ótimo
31317	ARMÁRIO COM 02 PORTAS, ALTO	CITAB/2V	Salas do Cartório		14/10/2008	R\$ 345,00	Ótimo
31318	MESA COM 02 GAVETAS	CITAB/2V	Salas do Cartório		14/10/2008	R\$ 350,00	Ótimo
31319	MESA COM 02 GAVETAS	CITAB/1V	Salas do Cartório		14/10/2008	R\$ 350,00	Ótimo
31320	MESA COM 02 GAVETAS	CITAB/1V	Salas do Cartório		14/10/2008	R\$ 350,00	Ótimo
31321	MESA COM 02 GAVETAS	CITAB	Salas do Cartório		14/10/2008	R\$ 350,00	Ótimo
31322	MESA SEM GAVETA	CITAB/2V	Salas do Cartório		14/10/2008	R\$ 236,00	Ótimo
31323	BALCÃO	CITAB	Salas do Cartório		14/10/2008	R\$ 2.376,00	Ótimo
31324	ESTANTE DE FERRO	SP/DVPM	Materiais a Localizar		14/10/2008	R\$ 265,00	Ótimo
31325	ESTANTE DE FERRO	CITAB/2V	Salas do Cartório		14/10/2008	R\$ 265,00	Ótimo
31326	ESTANTE DE FERRO	SP/DVPM	Materiais a Localizar		14/10/2008	R\$ 265,00	Ótimo
31327	ESTANTE DE FERRO	CITAB/2V	Salas do Cartório		14/10/2008	R\$ 265,00	Ótimo
31328	ESTANTE DE FERRO	SP/DVPM	Materiais a Localizar		14/10/2008	R\$ 265,00	Ótimo
31329	ESTANTE DE FERRO	CITAB/2V	Salas do Cartório		14/10/2008	R\$ 265,00	Ótimo
31330	ESTANTE DE FERRO	CITAB/2V	Salas do Cartório		14/10/2008	R\$ 265,00	Ótimo
31331	ESTANTE DE FERRO	SP/DVPM	Materiais a Localizar		14/10/2008	R\$ 265,00	Ótimo
31332	ESTANTE DE FERRO	CITAB	Salas do Cartório		14/10/2008	R\$ 265,00	Ótimo
31333	ESTANTE DE FERRO	CITAB	Salas do Cartório		14/10/2008	R\$ 265,00	Ótimo
31334	ESTANTE DE FERRO	CITAB	Salas do Cartório		14/10/2008	R\$ 265,00	Ótimo
31335	ESTANTE DE FERRO	SP/DVPM	Materiais a Localizar		14/10/2008	R\$ 265,00	Ótimo
31336	ESTANTE DE FERRO	CITAB	Salas do Cartório		14/10/2008	R\$ 265,00	Ótimo
31337	ESTANTE DE FERRO	CITAB/2V	Salas do Cartório		14/10/2008	R\$ 265,00	Ótimo
31338	MESA SEM GAVETA	CITAB	Salas do Cartório		14/10/2008	R\$ 236,00	Ótimo
31339	BANCADA	CICOA	Salas do Cartório		14/10/2008	R\$ 209,00	Ótimo
31340	BANCADA	CICOA	Salas do Cartório		14/10/2008	R\$ 209,00	Ótimo
31341	BANCADA	CICOA	Salas do Cartório		14/10/2008	R\$ 209,00	Ótimo
31342	CADEIRA FIXA C/BRAÇOS E PRANCHETA	SP/DVPM	Materiais a Localizar		14/10/2008	R\$ 174,00	Ótimo
31343	CADEIRA FIXA C/BRAÇOS E PRANCHETA	CICOA	Salas do Cartório		14/10/2008	R\$ 174,00	Ótimo
31344	CADEIRA FIXA C/BRAÇOS E PRANCHETA	CICOA	Salas do Cartório		14/10/2008	R\$ 174,00	Ótimo
31345	CADEIRA FIXA C/BRAÇOS E PRANCHETA	SP/DVPM	Material com Avaria		14/10/2008	R\$ 174,00	Ótimo
31346	CADEIRA FIXA C/BRAÇOS E PRANCHETA	SP/DVPM	Material com Avaria		14/10/2008	R\$ 174,00	Ótimo
31347	CADEIRA FIXA C/BRAÇOS E PRANCHETA	CICOA	Salas do Cartório		14/10/2008	R\$ 174,00	Ótimo
31348	CADEIRA FIXA C/BRAÇOS E PRANCHETA	SP/DVPM	Material com Avaria		14/10/2008	R\$ 174,00	Ótimo
31349	CADEIRA FIXA C/BRAÇOS E PRANCHETA	VECTE2/FHR	Salas do Cartório		14/10/2008	R\$ 174,00	Ótimo
31350	CADEIRA FIXA C/BRAÇOS E PRANCHETA	SP/DVPM	Material com Avaria		14/10/2008	R\$ 174,00	Ótimo
31351	CADEIRA FIXA C/BRAÇOS E PRANCHETA	CICOA	Salas do Cartório		14/10/2008	R\$ 174,00	Ótimo
31352	CADEIRA FIXA C/BRAÇOS E PRANCHETA	SP/DVPM	Material com Avaria		14/10/2008	R\$ 174,00	Ótimo
31353	CADEIRA FIXA C/BRAÇOS E PRANCHETA	SP/DVPM	Material com Avaria		14/10/2008	R\$ 174,00	Ótimo
31354	CADEIRA FIXA C/BRAÇOS E PRANCHETA	CICOA	Salas do Cartório		14/10/2008	R\$ 174,00	Ótimo
31355	CADEIRA FIXA C/BRAÇOS E PRANCHETA	CICOA	Salas do Cartório		14/10/2008	R\$ 174,00	Ótimo
31356	CADEIRA FIXA C/BRAÇOS E PRANCHETA	SP/DVPM	Material com Avaria		14/10/2008	R\$ 174,00	Ótimo
31357	CADEIRA FIXA C/BRAÇOS E PRANCHETA	SP/DVPM	Material com Avaria		14/10/2008	R\$ 174,00	Ótimo
31358	CADEIRA FIXA C/BRAÇOS E PRANCHETA	SP/DVPM	Material com Avaria		14/10/2008	R\$ 174,00	Ótimo
31359	CADEIRA FIXA C/BRAÇOS E PRANCHETA	CICOA	Salas do Cartório		14/10/2008	R\$ 174,00	Ótimo
31360	CADEIRA FIXA C/BRAÇOS E PRANCHETA	SP/DVPM	Material com Avaria		14/10/2008	R\$ 174,00	Ótimo
31361	CADEIRA FIXA C/BRAÇOS E PRANCHETA	SP/DVPM	Material com Avaria		14/10/2008	R\$ 174,00	Ótimo
31362	CADEIRA FIXA C/BRAÇOS E PRANCHETA	SP/DVPM	Material com Avaria		14/10/2008	R\$ 174,00	Ótimo
31363	CADEIRA FIXA C/BRAÇOS E PRANCHETA	CICOA	Salas do Cartório		14/10/2008	R\$ 174,00	Ótimo
31364	CADEIRA FIXA C/BRAÇOS E PRANCHETA	CICOA	Salas do Cartório		14/10/2008	R\$ 174,00	Ótimo
31365	CADEIRA FIXA C/BRAÇOS E PRANCHETA	CICOA	Salas do Cartório		14/10/2008	R\$ 174,00	Ótimo
31366	CADEIRA FIXA C/BRAÇOS E PRANCHETA	SP/DVPM	Material com Avaria		14/10/2008	R\$ 174,00	Ótimo
31367	CADEIRA FIXA C/BRAÇOS E PRANCHETA	CICOA	Salas do Cartório		14/10/2008	R\$ 174,00	Ótimo
31368	CADEIRA FIXA C/BRAÇOS E PRANCHETA	SP/DVPM	Material com Avaria		14/10/2008	R\$ 174,00	Ótimo
31369	CADEIRA FIXA C/BRAÇOS E PRANCHETA	SP/DVPM	Material com Avaria		14/10/2008	R\$ 174,00	Ótimo
31370	CADEIRA FIXA C/BRAÇOS E PRANCHETA	CICOA	Salas do Cartório		14/10/2008	R\$ 174,00	Ótimo
31371	CADEIRA FIXA C/BRAÇOS E PRANCHETA	SP/DVPM	Material com Avaria		14/10/2008	R\$ 174,00	Ótimo
31372	CADEIRA FIXA C/BRAÇOS E PRANCHETA	SP/DVPM	Material com Avaria		14/10/2008	R\$ 174,00	Ótimo
31373	CADEIRA FIXA C/BRAÇOS E PRANCHETA	SP/DVPM	Material com Avaria		14/10/2008	R\$ 174,00	Ótimo
31374	CADEIRA FIXA C/BRAÇOS E PRANCHETA	SP/DVPM	Material com Avaria		14/10/2008	R\$ 174,00	Ótimo

O original deste documento é eletrônico e foi assinado digitalmente por EDUARDO MARTINS DE SOUZA e DOMINGOS JORGE CHALUB PEREIRA. Para verificar a autenticidade desta cópia impressa, acesse o site <https://caixa.ufr.br/assinatura> e informe o processo JAM 2021-001836 e o código QR-09-99-09-1B-XK484C.

31375	CADEIRA FIXA C/BRAÇOS E PRANCHETA	CICOA	Salas do Cartório	14/10/2008	R\$ 174,00	Ótimo
31376	CADEIRA FIXA C/BRAÇOS E PRANCHETA	CICOA	Salas do Cartório	14/10/2008	R\$ 174,00	Ótimo
31377	CADEIRA FIXA C/BRAÇOS E PRANCHETA	SP/DVPM	Material com Avaria	14/10/2008	R\$ 174,00	Ótimo
31378	CADEIRA FIXA C/BRAÇOS E PRANCHETA	CICOA	Salas do Cartório	14/10/2008	R\$ 174,00	Ótimo
31379	CADEIRA FIXA C/BRAÇOS E PRANCHETA	CICOA	Salas do Cartório	14/10/2008	R\$ 174,00	Ótimo
31380	CADEIRA FIXA C/BRAÇOS E PRANCHETA	SP/DVPM	Material com Avaria	14/10/2008	R\$ 174,00	Ótimo
31381	CADEIRA FIXA C/BRAÇOS E PRANCHETA	CICOA	Salas do Cartório	14/10/2008	R\$ 174,00	Ótimo
31382	CADEIRA FIXA C/BRAÇOS E PRANCHETA	SP/DVPM	Material com Avaria	14/10/2008	R\$ 174,00	Ótimo
31383	CADEIRA FIXA C/BRAÇOS E PRANCHETA	SP/DVPM	Material com Avaria	14/10/2008	R\$ 174,00	Ótimo
31384	CADEIRA FIXA C/BRAÇOS E PRANCHETA	SP/DVPM	Material com Avaria	14/10/2008	R\$ 174,00	Ótimo
31385	CADEIRA FIXA C/BRAÇOS E PRANCHETA	SP/DVPM	Material com Avaria	14/10/2008	R\$ 174,00	Ótimo
31386	CADEIRA FIXA C/BRAÇOS E PRANCHETA	SP/DVPM	Material com Avaria	14/10/2008	R\$ 174,00	Ótimo
31387	CADEIRA GIRATÓRIA COM BRAÇOS	CICOA	Salas do Cartório	14/10/2008	R\$ 306,00	Ótimo
31388	CADEIRA GIRATÓRIA COM BRAÇOS	CICOA	Salas do Cartório	14/10/2008	R\$ 306,00	Ótimo
31389	CADEIRA GIRATÓRIA COM BRAÇOS	CICOA	Salas do Cartório	14/10/2008	R\$ 306,00	Ótimo
31390	CADEIRA FIXA, COM BRAÇOS	CICOA	Salas do Cartório	14/10/2008	R\$ 134,00	Ótimo
31391	CADEIRA FIXA, COM BRAÇOS	CICOA	Salas do Cartório	14/10/2008	R\$ 134,00	Ótimo
31392	CADEIRA FIXA, COM BRAÇOS	CICOA	Salas do Cartório	14/10/2008	R\$ 134,00	Ótimo
31393	CADEIRA FIXA, COM BRAÇOS	CICOA/2V	Salas do Cartório	14/10/2008	R\$ 134,00	Ótimo
31394	CADEIRA FIXA, COM BRAÇOS	CICOA	Salas do Cartório	14/10/2008	R\$ 134,00	Ótimo
31395	CADEIRA FIXA, COM BRAÇOS	CICOA	Salas do Cartório	14/10/2008	R\$ 134,00	Ótimo
31396	CADEIRA FIXA, COM BRAÇOS	CICOA	Salas do Cartório	14/10/2008	R\$ 134,00	Ótimo
31397	CADEIRA FIXA, SEM BRAÇOS.	CICOA	Salas do Cartório	14/10/2008	R\$ 115,00	Ótimo
31398	CADEIRA FIXA, SEM BRAÇOS.	CICOA	Salas do Cartório	14/10/2008	R\$ 115,00	Ótimo
31399	CADEIRA FIXA, SEM BRAÇOS.	CICOA	Salas do Cartório	14/10/2008	R\$ 115,00	Ótimo
31400	MESA SEM GAVETA	CICOA	Salas do Cartório	14/10/2008	R\$ 209,00	Ótimo
31401	CADEIRA GIRATORIA, SEM BRAÇOS	CICOA	Salas do Cartório	14/10/2008	R\$ 181,00	Ótimo
31402	CADEIRA GIRATORIA, SEM BRAÇOS	CICOA	Salas do Cartório	14/10/2008	R\$ 181,00	Ótimo
31403	CADEIRA GIRATORIA, SEM BRAÇOS	CICOA	Salas do Cartório	14/10/2008	R\$ 181,00	Ótimo
31404	CADEIRA GIRATORIA, SEM BRAÇOS	JECVDFCM1/FAM	Salas do Cartório	14/10/2008	R\$ 181,00	Ótimo
31405	ARMÁRIO COM 02 PORTAS, ALTO	CICOA	Salas do Cartório	14/10/2008	R\$ 307,00	Ótimo
31406	ARMÁRIO COM 02 PORTAS, ALTO	CICOA	Salas do Cartório	14/10/2008	R\$ 307,00	Ótimo
31407	MESA SEM GAVETA	CICOA	Salas do Cartório	14/10/2008	R\$ 454,00	Ótimo
31408	MESA PARA COMPUTADOR 2	CICOA	Salas do Cartório	14/10/2008	R\$ 189,00	Ótimo
31409	GAVETEIRO VOLANTE, COM 04 GAVETAS	CICOA	Salas do Cartório	14/10/2008	R\$ 257,00	Ótimo
31410	CADEIRA GIRATÓRIA COM BRAÇOS	CICOA	Salas do Cartório	14/10/2008	R\$ 306,00	Ótimo
31411	CADEIRA FIXA, COM BRAÇOS	CICOA	Salas do Cartório	14/10/2008	R\$ 134,00	Ótimo
31412	ARMÁRIO COM 02 PORTAS, ALTO	SP/DVPM	Estoque material novo	14/10/2008	R\$ 307,00	Ótimo
31413	MESA COM 02 GAVETAS	CICOA	Salas do Cartório	14/10/2008	R\$ 312,00	Ótimo
31414	MESA COM 02 GAVETAS	CICOA/2V	Salas do Cartório	14/10/2008	R\$ 312,00	Ótimo
31415	CADEIRA GIRATORIA, SEM BRAÇOS	CICOA	Salas do Cartório	14/10/2008	R\$ 181,00	Ótimo
31416	CADEIRA GIRATORIA, SEM BRAÇOS	CICOA	Salas do Cartório	14/10/2008	R\$ 181,00	Ótimo
31417	CADEIRA GIRATORIA, SEM BRAÇOS	CICOA	Salas do Cartório	14/10/2008	R\$ 181,00	Ótimo
31418	ARMÁRIO COM 02 PORTAS, ALTO	CICOA	Salas do Cartório	14/10/2008	R\$ 307,00	Ótimo
31419	ARMÁRIO COM 02 PORTAS, ALTO	CICOA	Salas do Cartório	14/10/2008	R\$ 307,00	Ótimo
31420	MESA SEM GAVETA	CICOA	Salas do Cartório	14/10/2008	R\$ 454,00	Ótimo
31421	MESA PARA COMPUTADOR 2	CICOA	Salas do Cartório	14/10/2008	R\$ 189,00	Ótimo
31422	GAVETEIRO VOLANTE, COM 04 GAVETAS	SP/DVPM	Material com Avaria	14/10/2008	R\$ 257,00	Ótimo
31423	CADEIRA GIRATÓRIA COM BRAÇOS	CICOA	Salas do Cartório	14/10/2008	R\$ 306,00	Ótimo
31424	CADEIRA FIXA, SEM BRAÇOS.	CICOA	Salas do Cartório	14/10/2008	R\$ 115,00	Ótimo
31425	CADEIRA FIXA, SEM BRAÇOS.	CICOA	Salas do Cartório	14/10/2008	R\$ 115,00	Ótimo
31426	ARMÁRIO COM 02 PORTAS, ALTO	CICOA	Salas do Cartório	14/10/2008	R\$ 307,00	Ótimo
31427	ARMÁRIO COM 02 PORTAS, ALTO	CICOA	Salas do Cartório	14/10/2008	R\$ 307,00	Ótimo
31428	MESA COM 02 GAVETAS	SP/DVPM	Material com Avaria	14/10/2008	R\$ 312,00	Ótimo
31429	CADEIRA GIRATORIA, SEM BRAÇOS	CICOA	Salas do Cartório	14/10/2008	R\$ 181,00	Ótimo
31430	CADEIRA FIXA, SEM BRAÇOS.	SP/DVPM	Material com Avaria	14/10/2008	R\$ 115,00	Ótimo
31431	CADEIRA FIXA, SEM BRAÇOS.	CICOA	Salas do Cartório	14/10/2008	R\$ 115,00	Ótimo
31432	CADEIRA FIXA, SEM BRAÇOS.	CICOA/2V	Salas do Cartório	14/10/2008	R\$ 115,00	Ótimo
31433	ARMÁRIO COM 02 PORTAS, ALTO	CICOA/1V	Salas do Cartório	15/10/2008	R\$ 307,00	Ótimo
31434	ARMÁRIO COM 02 PORTAS, ALTO	CICOA	Salas do Cartório	15/10/2008	R\$ 307,00	Ótimo
31435	MESA COM 02 GAVETAS	CICOA	Salas do Cartório	15/10/2008	R\$ 312,00	Ótimo
31436	MESA COM 02 GAVETAS	CICOA	Salas do Cartório	15/10/2008	R\$ 312,00	Ótimo
31437	CADEIRA GIRATORIA, SEM BRAÇOS	CICOA	Salas do Cartório	15/10/2008	R\$ 181,00	Ótimo
31438	CADEIRA GIRATORIA, SEM BRAÇOS	CICOA	Salas do Cartório	15/10/2008	R\$ 181,00	Ótimo
31439	MESA SEM GAVETA	CICOA	Salas do Cartório	15/10/2008	R\$ 312,00	Ótimo
31440	CADEIRA GIRATORIA, SEM BRAÇOS	CICOA	Salas do Cartório	15/10/2008	R\$ 181,00	Ótimo
31441	ARMÁRIO COM 02 PORTAS, ALTO	CICOA	Salas do Cartório	15/10/2008	R\$ 307,00	Ótimo
31442	MESA COM 02 GAVETAS	CICOA	Salas do Cartório	15/10/2008	R\$ 312,00	Ótimo
31443	CADEIRA GIRATORIA, SEM BRAÇOS	CICOA/2V	Salas do Cartório	15/10/2008	R\$ 181,00	Ótimo
31444	CADEIRA GIRATORIA, SEM BRAÇOS	CICOA	Salas do Cartório	15/10/2008	R\$ 181,00	Ótimo
31445	BALCÃO	CICOA	Salas do Cartório	15/10/2008	R\$ 1.941,00	Ótimo
31447	AR CONDICIONADO SPLIT DE 22.000 BTUS -	SP/DVPM	Material com Avaria	15/10/2008	R\$ 500,00	Ótimo
31448	AR CONDICIONADO,SPLIT, 9.000 BTUS-	SP/DVPM	Materiais a Localizar	15/10/2008	R\$ 500,00	Ótimo
31449	AR CONDICIONADO,SPLIT,18.000 BTUS-	SP/DVPM	Materiais a Localizar	15/10/2008	R\$ 500,00	Ótimo
31450	AR CONDICIONADO,SPLIT,18.000 BTUS-	SP/DVPM	Materiais a Localizar	15/10/2008	R\$ 500,00	Ótimo
31451	AR CONDICIONADO,SPLIT,18.000 BTUS-	CICOA	Salas do Cartório	15/10/2008	R\$ 500,00	Ótimo
31452	AR CONDICIONADO,SPLIT,18.000 BTUS-	CICOA	Salas do Cartório	15/10/2008	R\$ 500,00	Ótimo
31453	AR CONDICIONADO,SPLIT, 9.000 BTUS-	CICOA	Salas do Cartório	15/10/2008	R\$ 500,00	Ótimo
31454	AR CONDICIONADO SPLIT DE 22.000 BTUS -	CICOA	Salas do Cartório	15/10/2008	R\$ 500,00	Ótimo
31455	AR CONDICIONADO,SPLIT,18.000 BTUS-	CICOA	Salas do Cartório	15/10/2008	R\$ 500,00	Ótimo
31456	AR CONDICIONADO SPLIT DE 22.000 BTUS -	CICOA	Salas do Cartório	15/10/2008	R\$ 500,00	Ótimo
31457	AR CONDICIONADO SPLIT DE 22.000 BTUS -	CICOA	Salas do Cartório	15/10/2008	R\$ 500,00	Ótimo
31458	AR CONDICIONADO,SPLIT,18.000 BTUS-	CICOA/2V	Salas do Cartório	15/10/2008	R\$ 500,00	Ótimo
31459	AR CONDICIONADO,SPLIT,18.000 BTUS-	CICOA/2V	Salas do Cartório	15/10/2008	R\$ 500,00	Ótimo
31460	CADEIRA GIRATORIA, SEM BRAÇOS	CICOA	Salas do Cartório	15/10/2008	R\$ 181,00	Ótimo
31461	CADEIRA GIRATORIA, SEM BRAÇOS	CICOA	Salas do Cartório	15/10/2008	R\$ 181,00	Ótimo
31462	CADEIRA GIRATORIA, SEM BRAÇOS	CICOA	Salas do Cartório	15/10/2008	R\$ 181,00	Ótimo
31463	AR CONDICIONADO,SPLIT, 9.000 BTUS-	CICOA/2V	Salas do Cartório	15/10/2008	R\$ 500,00	Ótimo
31464	CADEIRA GIRATÓRIA COM BRAÇOS	CICOA	Salas do Cartório	15/10/2008	R\$ 306,00	Ótimo
31465	CADEIRA GIRATÓRIA COM BRAÇOS	CICOA	Salas do Cartório	15/10/2008	R\$ 306,00	Ótimo
31466	CADEIRA GIRATÓRIA COM BRAÇOS	CICOA/2V	Salas do Cartório	15/10/2008	R\$ 306,00	Ótimo
31467	AR CONDICIONADO SPLIT DE 22.000 BTUS -	CICOA/2V	Salas do Cartório	15/10/2008	R\$ 500,00	Ótimo

31468	AR CONDICIONADO,SPLIT,12.000 BTUS-	CICOA	Salas do Cartório		15/10/2008	R\$ 500,00	Ótimo
31469	AR CONDICIONADO,SPLIT,18.000 BTUS-	CICOA/2V	Salas do Cartório		15/10/2008	R\$ 500,00	Ótimo
31470	AR CONDICIONADO,SPLIT,18.000 BTUS-	CICOA/1JE	Salas do Cartório		15/10/2008	R\$ 500,00	Ótimo
31471	AR CONDICIONADO SPLIT DE 22.000 BTUS -	CICOA/1JE	Salas do Cartório		15/10/2008	R\$ 500,00	Ótimo
31472	AR CONDICIONADO,SPLIT, 9.000 BTUS-	CICOA/1JE	Salas do Cartório		15/10/2008	R\$ 500,00	Ótimo
31473	AR CONDICIONADO,SPLIT,18.000 BTUS-	CICOA/1JE	Salas do Cartório		15/10/2008	R\$ 500,00	Ótimo
31474	AR CONDICIONADO,SPLIT,18.000 BTUS-	CICOA/1JE	Salas do Cartório		15/10/2008	R\$ 500,00	Ótimo
31475	AR CONDICIONADO, SPLIT, 7.000 BTUS -	CICOA/1JE	Salas do Cartório		15/10/2008	R\$ 500,00	Ótimo
31476	AR CONDICIONADO, SPLIT, 7.000 BTUS -	CICOA/2V	Salas do Cartório		15/10/2008	R\$ 500,00	Ótimo
31477	AR CONDICIONADO, SPLIT, 7.000 BTUS -	SP/DVPM	Materiais a Localizar		15/10/2008	R\$ 500,00	Ótimo
31478	AR CONDICIONADO, SPLIT, 7.000 BTUS -	CICOA	Salas do Cartório		15/10/2008	R\$ 500,00	Ótimo
31479	AR CONDICIONADO,SPLIT, 9.000 BTUS-	SP/DVPM	Material com Avaria		15/10/2008	R\$ 500,00	Ótimo
31480	AR CONDICIONADO,SPLIT,30.000 BTUS-	CICOA	Salas do Cartório		15/10/2008	R\$ 500,00	Ótimo
31481	AR CONDICIONADO,SPLIT,30.000 BTUS-	SP/DVPM	Material com Avaria		15/10/2008	R\$ 500,00	Ótimo
31482	AR CONDICIONADO,SPLIT,30.000 BTUS-	SP/DVPM	Material com Avaria		15/10/2008	R\$ 500,00	Ótimo
31483	AR CONDICIONADO, SPLIT, 7.000 BTUS -	CICOA	Salas do Cartório		15/10/2008	R\$ 500,00	Ótimo
31484	AR CONDICIONADO,SPLIT,12.000 BTUS-	CICOA	Salas do Cartório		15/10/2008	R\$ 500,00	Ótimo
31485	AR CONDICIONADO,SPLIT,12.000 BTUS-	CICOA	Salas do Cartório		15/10/2008	R\$ 500,00	Ótimo
31486	AR CONDICIONADO,SPLIT,18.000 BTUS-	SP/DVPM	Materiais a Localizar		15/10/2008	R\$ 500,00	Ótimo
31487	AR CONDICIONADO,SPLIT,12.000 BTUS-	CICOA	Salas do Cartório		15/10/2008	R\$ 500,00	Ótimo
31488	MESA COM 02 GAVETAS	CICOA	Salas do Cartório		15/10/2008	R\$ 312,00	Ótimo
31489	AR CONDICIONADO,SPLIT,18.000 BTUS-	CICOA	Salas do Cartório		15/10/2008	R\$ 500,00	Ótimo
31490	CADEIRA GIRATORIA, SEM BRAÇOS	CICOA	Salas do Cartório		15/10/2008	R\$ 181,00	Ótimo
31491	CADEIRA GIRATORIA, SEM BRAÇOS	CICOA	Salas do Cartório		15/10/2008	R\$ 181,00	Ótimo
31492	MESA COM 02 GAVETAS	CICOA	Salas do Cartório		15/10/2008	R\$ 312,00	Ótimo
31493	BALCÃO	CICOA	Salas do Cartório		15/10/2008	R\$ 2.012,00	Ótimo
31494	CADEIRA GIRATORIA, SEM BRAÇOS	CICOA	Salas do Cartório		15/10/2008	R\$ 181,00	Ótimo
31495	CADEIRA GIRATORIA, SEM BRAÇOS	CICOA/1JE	Salas do Cartório		15/10/2008	R\$ 181,00	Ótimo
31496	CADEIRA FIXA, SEM BRAÇOS.	CICOA/2V	Salas do Cartório		15/10/2008	R\$ 115,00	Ótimo
31497	CADEIRA FIXA, SEM BRAÇOS.	SECGAD/TJ	Materiais a Localizar		15/10/2008	R\$ 115,00	Ótimo
31498	CADEIRA FIXA, SEM BRAÇOS.	CICOA	Salas do Cartório		15/10/2008	R\$ 115,00	Ótimo
31499	CADEIRA FIXA, SEM BRAÇOS.	CICOA	Salas do Cartório		15/10/2008	R\$ 115,00	Ótimo
31500	CADEIRA FIXA, SEM BRAÇOS.	CICOA	Salas do Cartório		15/10/2008	R\$ 115,00	Ótimo
31501	CADEIRA FIXA, SEM BRAÇOS.	CICOA	Salas do Cartório		15/10/2008	R\$ 115,00	Ótimo
31502	CADEIRA FIXA, SEM BRAÇOS.	CICOA	Salas do Cartório		15/10/2008	R\$ 115,00	Ótimo
31503	CADEIRA FIXA, SEM BRAÇOS.	CICOA	Salas do Cartório		15/10/2008	R\$ 115,00	Ótimo
31504	MESA SEM GAVETA	SP/DVPM	Materiais a Localizar		16/10/2008	R\$ 362,00	Ótimo
31505	MESA PARA COMPUTADOR 2	SP/DVPM	Materiais a Localizar		16/10/2008	R\$ 220,00	Ótimo
31506	GAVETEIRO VOLANTE, COM 04 GAVETAS	CIMAM/2V	Salas do Cartório		16/10/2008	R\$ 233,00	Ótimo
31507	ARMÁRIO COM 02 PORTAS, ALTO	CIMAM/1V	Salas do Cartório		16/10/2008	R\$ 278,00	Ótimo
31508	ARMÁRIO COM 02 PORTAS, ALTO	CIMAN	Salas do Cartório		16/10/2008	R\$ 278,00	Ótimo
31509	ARMÁRIO COM 02 PORTAS, ALTO	CIMAN	Salas do Cartório		16/10/2008	R\$ 278,00	Ótimo
31510	ARMÁRIO COM 02 PORTAS, ALTO	CIMAN	Salas do Cartório		16/10/2008	R\$ 278,00	Ótimo
31511	ARMÁRIO COM 02 PORTAS, ALTO	CIMAN	Salas do Cartório		16/10/2008	R\$ 278,00	Ótimo
31512	MESA COM 02 GAVETAS	CIMAN	Salas do Cartório		16/10/2008	R\$ 284,00	Ótimo
31513	MESA COM 02 GAVETAS	CIMAN/1JE	Salas do Cartório		16/10/2008	R\$ 284,00	Ótimo
31514	MESA COM 02 GAVETAS	CIMAN	Salas do Cartório		16/10/2008	R\$ 284,00	Ótimo
31515	MESA COM 02 GAVETAS	CIMAN/1JE	Salas do Cartório		16/10/2008	R\$ 284,00	Ótimo
31516	MESA COM 02 GAVETAS	CIMAN	Salas do Cartório		16/10/2008	R\$ 284,00	Ótimo
31517	BALCÃO	CIMAN	Salas do Cartório		16/10/2008	R\$ 1.464,00	Ótimo
31518	ARMÁRIO COM 02 PORTAS, ALTO	SP/DVPM	Material com Avaria		16/10/2008	R\$ 278,00	Ótimo
31519	ARMÁRIO COM 02 PORTAS, ALTO	CIMAM/2V	Salas do Cartório		16/10/2008	R\$ 278,00	Ótimo
31520	ARMÁRIO COM 02 PORTAS, ALTO	SP/DVPM	Materiais a Localizar		17/10/2008	R\$ 278,00	Ótimo
31521	ARMÁRIO COM 02 PORTAS, ALTO	SP/DVPM	Material com Avaria		17/10/2008	R\$ 278,00	Ótimo
31522	MESA COM 02 GAVETAS	SP/DVPM	Materiais a Localizar		17/10/2008	R\$ 284,00	Ótimo
31523	MESA COM 02 GAVETAS	SP/DVPM	Materiais a Localizar		17/10/2008	R\$ 284,00	Ótimo
31524	MESA COM 02 GAVETAS	SP/DVPM	Materiais a Localizar		17/10/2008	R\$ 284,00	Ótimo
31525	MESA COM 02 GAVETAS	CIMAM/2V	Salas do Cartório		17/10/2008	R\$ 284,00	Ótimo
31526	MESA COM 02 GAVETAS	CIMAM/2V	Salas do Cartório		17/10/2008	R\$ 284,00	Ótimo
31527	BALCÃO	SP/DVPM	Materiais a Localizar		17/10/2008	R\$ 1.464,00	Ótimo
31528	ARMÁRIO COM 02 PORTAS, ALTO	SP/DVPM	Materiais a Localizar		17/10/2008	R\$ 278,00	Ótimo
31529	MESA COM 02 GAVETAS	CIMAN	Salas do Cartório		17/10/2008	R\$ 284,00	Ótimo
31530	ARMÁRIO COM 02 PORTAS, ALTO	CIMAM/1V	Salas do Cartório		17/10/2008	R\$ 278,00	Ótimo
31531	ARMÁRIO COM 02 PORTAS, ALTO	CIMAM/1V	Salas do Cartório		17/10/2008	R\$ 278,00	Ótimo
31532	ARMÁRIO COM 02 PORTAS, ALTO	CIMAM/1V	Salas do Cartório		17/10/2008	R\$ 278,00	Ótimo
31533	MESA COM 02 GAVETAS	SP/DVPM	Materiais a Localizar		17/10/2008	R\$ 284,00	Ótimo
31534	MESA COM 02 GAVETAS	SP/DVPM	Materiais a Localizar		17/10/2008	R\$ 284,00	Ótimo
31535	MESA COM 02 GAVETAS	SP/DVPM	Materiais a Localizar		17/10/2008	R\$ 284,00	Ótimo
31536	MESA COM 02 GAVETAS	SP/DVPM	Materiais a Localizar		17/10/2008	R\$ 284,00	Ótimo
31537	MESA COM 02 GAVETAS	SP/DVPM	Materiais a Localizar		17/10/2008	R\$ 284,00	Ótimo
31538	MESA SEM GAVETA	SP/DVPM	Materiais a Localizar		17/10/2008	R\$ 362,00	Ótimo
31539	BALCÃO	CIMAM/1V	Salas do Cartório		17/10/2008	R\$ 1.464,00	Ótimo
31540	ARMÁRIO COM 02 PORTAS, ALTO	SP/DVPM	Materiais a Localizar		17/10/2008	R\$ 278,00	Ótimo
31541	ARMÁRIO COM 02 PORTAS, ALTO	CIMAN/1JE	Salas do Cartório		17/10/2008	R\$ 278,00	Ótimo
31542	ARMÁRIO COM 02 PORTAS, ALTO	SP/DVPM	Materiais a Localizar		17/10/2008	R\$ 278,00	Ótimo
31543	ARMÁRIO COM 02 PORTAS, ALTO	CIMAN/1JE	Salas do Cartório		17/10/2008	R\$ 278,00	Ótimo
31544	MESA COM 02 GAVETAS	CIMAN/1JE	Salas do Cartório		17/10/2008	R\$ 284,00	Ótimo
31545	MESA COM 02 GAVETAS	CIMAN/1JE	Salas do Cartório		17/10/2008	R\$ 284,00	Ótimo
31546	MESA COM 02 GAVETAS	SP/DVPM	Materiais a Localizar		17/10/2008	R\$ 284,00	Ótimo
31547	MESA COM 02 GAVETAS	CIMAN/1JE	Salas do Cartório		17/10/2008	R\$ 284,00	Ótimo
31548	BALCÃO	CIMAN/1JE	Salas do Cartório		17/10/2008	R\$ 1.464,00	Ótimo
31549	BALCÃO	CIMAN	Salas do Cartório		17/10/2008	R\$ 1.922,00	Ótimo
31550	ARMÁRIO COM 02 PORTAS, ALTO	CIMAN	Salas do Cartório		17/10/2008	R\$ 278,00	Ótimo
31551	MESA COM 02 GAVETAS	CIMAN	Salas do Cartório		17/10/2008	R\$ 284,00	Ótimo
31552	MESA COM 02 GAVETAS	SP/DVPM	Materiais a Localizar		17/10/2008	R\$ 284,00	Ótimo
31553	BALCÃO	CIMAN	Salas do Cartório		17/10/2008	R\$ 1.760,00	Ótimo
31554	BANCADA	CIMAN	Salas do Cartório		17/10/2008	R\$ 190,00	Ótimo
31555	BANCADA	CIMAN	Salas do Cartório		17/10/2008	R\$ 190,00	Ótimo
31556	BANCADA	CIMAN	Salas do Cartório		17/10/2008	R\$ 190,00	Ótimo
31557	ARMÁRIO COM 02 PORTAS, ALTO	CIMAN	Salas do Cartório		17/10/2008	R\$ 278,00	Ótimo
31558	ARMÁRIO COM 02 PORTAS, ALTO	CIMAN	Salas do Cartório		17/10/2008	R\$ 278,00	Ótimo
31559	MESA COM 02 GAVETAS	CIMAN	Salas do Cartório		17/10/2008	R\$ 284,00	Ótimo

31560	MESA COM 02 GAVETAS	STDVTIC/MAN	Salas do Cartório		17/10/2008	R\$ 284,00		Ótimo
31561	MESA COM 02 GAVETAS	CIMAN	Salas do Cartório		17/10/2008	R\$ 284,00		Ótimo
31562	ARMÁRIO COM 02 PORTAS, ALTO	STDVTIC/MAN	Salas do Cartório		17/10/2008	R\$ 278,00		Ótimo
31563	ARMÁRIO COM 02 PORTAS, ALTO	CIMAN	Salas do Cartório		17/10/2008	R\$ 278,00		Ótimo
31564	MESA SEM GAVETA	CIMAN	Salas do Cartório		17/10/2008	R\$ 362,00		Ótimo
31565	MESA PARA COMPUTADOR 2	CIMAN	Salas do Cartório		17/10/2008	R\$ 220,00		Ótimo
31566	GAVETEIRO VOLANTE, COM 04 GAVETAS	CIMAN	Salas do Cartório		17/10/2008	R\$ 233,00		Ótimo
31567	ARMÁRIO COM 02 PORTAS, ALTO	CIMAN	Salas do Cartório		17/10/2008	R\$ 278,00		Ótimo
31568	MESA SEM GAVETA	CIMAN	Salas do Cartório		17/10/2008	R\$ 362,00		Ótimo
31569	MESA PARA COMPUTADOR 2	CIMAN	Salas do Cartório		17/10/2008	R\$ 220,00		Ótimo
31570	MESA COM 02 GAVETAS	CIMAN	Salas do Cartório		17/10/2008	R\$ 284,00		Ótimo
31571	MESA COM 02 GAVETAS	CIMAM/1V	Salas do Cartório		17/10/2008	R\$ 284,00		Ótimo
31572	MESA COM 02 GAVETAS	CIMAN/1JE	Salas do Cartório		17/10/2008	R\$ 284,00		Ótimo
31573	MESA COM 02 GAVETAS	CIMAM/2V	Salas do Cartório		17/10/2008	R\$ 284,00		Ótimo
31574	MESA COM 02 GAVETAS	JECV6/FMV	Salas do Cartório		17/10/2008	R\$ 284,00		Ótimo
31575	MESA COM 3 GAVETAS, (Gab. Juiz), 0,75x2,0x0,80	CIMAN/1JE	Salas do Cartório		20/10/2008	R\$ 454,00		Ótimo
31576	MESA COM 3 GAVETAS, (Gab. Juiz), 0,75x2,0x0,80	CIMAM/2V	Salas do Cartório		20/10/2008	R\$ 454,00		Ótimo
31577	MESA COM 3 GAVETAS, (Gab. Juiz), 0,75x2,0x0,80	CIMAN/1JE	Salas do Cartório		20/10/2008	R\$ 454,00		Ótimo
31578	MESA DE TRABALHO ORGÂNICA L	GABDPCC/L	Salas do Cartório		28/10/2008	R\$ 913,33		Ótimo
31579	CPU.	SP/DVPM	Materiais a Localizar		28/10/2008	R\$ 6,00		Regular
31580	MESA SEM GAVETA	CIBERUR	Salas do Cartório		03/11/2008	R\$ 265,00		Ótimo
31581	MESA SEM GAVETA	CIBERUR	Salas do Cartório		03/11/2008	R\$ 265,00		Ótimo
31582	MESA SEM GAVETA	CIBERUR	Salas do Cartório		03/11/2008	R\$ 265,00		Ótimo
31583	MESA SEM GAVETA	CIBERUR	Salas do Cartório		03/11/2008	R\$ 265,00		Ótimo
31584	MESA PARA COMPUTADOR 2	CIBERUR	Salas do Cartório		03/11/2008	R\$ 260,00		Ótimo
31585	MESA PARA COMPUTADOR 2	CIBERUR	Salas do Cartório		03/11/2008	R\$ 260,00		Ótimo
31586	CADEIRA FIXA, SEM BRAÇOS.	CIBERUR	Salas do Cartório		03/11/2008	R\$ 80,00		Ótimo
31587	CADEIRA FIXA, SEM BRAÇOS.	CIBERUR	Salas do Cartório		03/11/2008	R\$ 80,00		Ótimo
31588	CADEIRA FIXA, SEM BRAÇOS.	CIBERUR	Salas do Cartório		03/11/2008	R\$ 80,00		Ótimo
31589	CADEIRA FIXA, SEM BRAÇOS.	CIBERUR	Salas do Cartório		03/11/2008	R\$ 80,00		Ótimo
31590	CADEIRA FIXA, SEM BRAÇOS.	CIBERUR	Salas do Cartório		03/11/2008	R\$ 80,00		Ótimo
31591	CADEIRA FIXA, SEM BRAÇOS.	CIBERUR	Salas do Cartório		03/11/2008	R\$ 80,00		Ótimo
31592	CADEIRA FIXA, SEM BRAÇOS.	CIBERUR	Salas do Cartório		03/11/2008	R\$ 80,00		Ótimo
31593	CADEIRA GIRATÓRIA COM BRAÇOS	CIBERUR	Salas do Cartório		03/11/2008	R\$ 260,00		Ótimo
31594	ARMÁRIO COM 02 PORTAS "BAIXO"	CIBERUR	Salas do Cartório		03/11/2008	R\$ 280,00		Ótimo
31595	ARMÁRIO COM 02 PORTAS "BAIXO"	CIBERUR	Salas do Cartório		03/11/2008	R\$ 280,00		Ótimo
31596	ARMÁRIO COM 02 PORTAS, ALTO	CIBERUR	Salas do Cartório		03/11/2008	R\$ 365,00		Ótimo
31597	ARMÁRIO COM 02 PORTAS, ALTO	CIBERUR	Salas do Cartório		03/11/2008	R\$ 365,00		Ótimo
31598	MESA SEM GAVETA	CIBERUR	Salas do Cartório		03/11/2008	R\$ 225,00		Ótimo
31599	MESA P/IMPRESSORA C/SUORTE P/PAPEL	CIBERUR	Salas do Cartório		03/11/2008	R\$ 200,00		Ótimo
31600	MESA PARA TELEFONE	CIBERUR	Salas do Cartório		03/11/2008	R\$ 180,00		Ótimo
31601	ARQUIVO PARA PASTAS SUSPENSAS	CIBERUR	Salas do Cartório		03/11/2008	R\$ 600,00		Ótimo
31602	ARQUIVO PARA PASTAS SUSPENSAS	CIBERUR	Salas do Cartório		03/11/2008	R\$ 600,00		Ótimo
31603	FRIGOBAR - CAPACIDADE PARA 120 LITROS	SP/DVPM	Material com Avaria		03/11/2008	R\$ 800,00		Ótimo
31604	SUPORTE PARA CPU	SP/DVPM	Materiais a Localizar		12/11/2008	R\$ 6,00		Regular
31605	ESTANTE DE AÇO, REFORÇADA	CEJUSCVF/FHR	Salas do setor		14/11/2008	R\$ 245,00		Ótimo
31606	ESTANTE DE AÇO, REFORÇADA	VCV18/FHR	Salas do Cartório		14/11/2008	R\$ 245,00		Ótimo
31607	ESTANTE DE AÇO, REFORÇADA	SP/DVPM	Material com Avaria		14/11/2008	R\$ 245,00		Ótimo
31608	ESTANTE DE AÇO, REFORÇADA	VCV11/FMNV	Materiais a Localizar		14/11/2008	R\$ 245,00		Ótimo
31609	ESTANTE DE AÇO, REFORÇADA	VAM	Salas do Cartório		14/11/2008	R\$ 245,00		Ótimo
31610	ESTANTE DE AÇO, REFORÇADA	4VFP/FHR	Salas do Cartório		14/11/2008	R\$ 245,00		Ótimo
31611	ESTANTE DE AÇO, REFORÇADA	VFP2/FHR	Salas do Cartório		14/11/2008	R\$ 245,00		Ótimo
31612	ESTANTE DE AÇO, REFORÇADA	VCV11/FMNV	Materiais a Localizar		14/11/2008	R\$ 245,00		Ótimo
31613	ESTANTE DE AÇO, REFORÇADA	VCV11/FMNV	Materiais a Localizar		14/11/2008	R\$ 245,00		Ótimo
31614	ESTANTE DE AÇO, REFORÇADA	SP/DVPM	Material com Avaria		14/11/2008	R\$ 245,00		Ótimo
31615	ESTANTE DE AÇO, REFORÇADA	SP/DVPM	Materiais a Localizar		14/11/2008	R\$ 245,00		Ótimo
31616	ESTANTE DE AÇO, REFORÇADA	SP/DVPM	Material com Avaria		14/11/2008	R\$ 245,00		Ótimo
31617	ESTANTE DE AÇO, REFORÇADA	SA/DVPM	Setor de Almoxarifado		14/11/2008	R\$ 245,00		Ótimo
31618	ESTANTE DE AÇO, REFORÇADA	VEDAM/FHR	Salas do Cartório		14/11/2008	R\$ 245,00		Ótimo
31619	ESTANTE DE AÇO, REFORÇADA	SP/DVPM	Materiais a Localizar		14/11/2008	R\$ 245,00		Ótimo
31620	ESTANTE DE AÇO, REFORÇADA	VCV16/FHR	Salas do Cartório		14/11/2008	R\$ 245,00		Ótimo
31621	ESTANTE DE AÇO, REFORÇADA	SA/DVPM	Setor de Almoxarifado		14/11/2008	R\$ 245,00		Ótimo
31622	ESTANTE DE AÇO, REFORÇADA	SA/DVPM	Setor de Almoxarifado		14/11/2008	R\$ 245,00		Ótimo
31623	ESTANTE DE AÇO, REFORÇADA	SP/DVPM	Materiais a Localizar		14/11/2008	R\$ 245,00		Ótimo
31624	ESTANTE DE AÇO, REFORÇADA	SP/DVPM	Material com Avaria		14/11/2008	R\$ 245,00		Ótimo
31625	ESTANTE DE AÇO, REFORÇADA	SP/DVPM	Materiais a Localizar		14/11/2008	R\$ 245,00		Ótimo
31626	ESTANTE DE AÇO, REFORÇADA	VAM	Salas do Cartório		14/11/2008	R\$ 245,00		Ótimo
31627	ESTANTE DE AÇO, REFORÇADA	VCV19/FHR	Salas do Cartório		14/11/2008	R\$ 245,00		Ótimo
31628	ESTANTE DE AÇO, REFORÇADA	SP/DVPM	Material com Avaria		14/11/2008	R\$ 245,00		Ótimo
31629	ESTANTE DE AÇO, REFORÇADA	SA/DVPM	Setor de Almoxarifado		14/11/2008	R\$ 245,00		Ótimo
31630	ESTANTE DE AÇO, REFORÇADA	SP/DVPM	Materiais a Localizar		14/11/2008	R\$ 245,00		Ótimo
31631	ESTANTE DE AÇO, REFORÇADA	STARQ/FHR	Setor de Arquivo Geral		14/11/2008	R\$ 245,00		Ótimo
31632	ESTANTE DE AÇO, REFORÇADA	SP/DVPM	Material com Avaria		14/11/2008	R\$ 245,00		Ótimo
31633	ESTANTE DE AÇO, REFORÇADA	STARQ/FHR	Setor de Arquivo Geral		14/11/2008	R\$ 245,00		Ótimo
31634	ESTANTE DE AÇO, REFORÇADA	SP/DVPM	Material com Avaria		14/11/2008	R\$ 245,00		Ótimo
31635	ESTANTE DE AÇO, REFORÇADA	SP/DVPM	Material Disponível		14/11/2008	R\$ 245,00		Ótimo
31636	ESTANTE DE AÇO, REFORÇADA	SP/DVPM	Materiais a Localizar		14/11/2008	R\$ 245,00		Ótimo
31637	ESTANTE DE AÇO, REFORÇADA	STARQ/FHR	Setor de Arquivo Geral		14/11/2008	R\$ 245,00		Ótimo
31638	ESTANTE DE AÇO, REFORÇADA	STARQ/FHR	Setor de Arquivo Geral		14/11/2008	R\$ 245,00		Ótimo
31639	ESTANTE DE AÇO, REFORÇADA	SP/DVPM	Material Disponível		14/11/2008	R\$ 245,00		Ótimo
31640	ESTANTE DE AÇO, REFORÇADA	SP/DVPM	Materiais a Localizar		14/11/2008	R\$ 245,00		Ótimo
31641	ESTANTE DE AÇO, REFORÇADA	VECUTE3/FHR	sala do cartorio		14/11/2008	R\$ 245,00		Ótimo
31642	ESTANTE DE AÇO, REFORÇADA	SP/DVPM	Material com Avaria		14/11/2008	R\$ 245,00		Ótimo
31643	ESTANTE DE AÇO, REFORÇADA	SP/DVPM	Material com Avaria		14/11/2008	R\$ 245,00		Ótimo
31644	ESTANTE DE AÇO, REFORÇADA	STARQ/FHR	Setor de Arquivo Geral		14/11/2008	R\$ 245,00		Ótimo
31645	ESTANTE DE AÇO, REFORÇADA	SP/DVPM	Material com Avaria		14/11/2008	R\$ 245,00		Ótimo
31646	ESTANTE DE AÇO, REFORÇADA	STARQ/FHR	Setor de Arquivo Geral		14/11/2008	R\$ 245,00		Ótimo
31647	ESTANTE DE AÇO, REFORÇADA	STARQ/FHR	Setor de Arquivo Geral		14/11/2008	R\$ 245,00		Ótimo
31648	ESTANTE DE AÇO, REFORÇADA	SP/DVPM	Material com Avaria		14/11/2008	R\$ 245,00		Ótimo
31649	ESTANTE DE AÇO, REFORÇADA	STARQ/FHR	Setor de Arquivo Geral		14/11/2008	R\$ 245,00		Ótimo
31650	ESTANTE DE AÇO, REFORÇADA	SP/DVPM	Material com Avaria		14/11/2008	R\$ 245,00		Ótimo
31651	ESTANTE DE AÇO, REFORÇADA	STARQ/FHR	Setor de Arquivo Geral		14/11/2008	R\$ 245,00		Ótimo

31652	ESTANTE DE AÇO, REFORÇADA	STARQ/FHR	Setor de Arquivo Geral		14/11/2008	R\$ 245,00	Ótimo
31653	ESTANTE DE AÇO, REFORÇADA	VCM6/FHR	Salas do Cartório		14/11/2008	R\$ 245,00	Ótimo
31654	ESTANTE DE AÇO, REFORÇADA	SP/DVPM	Material Disponível		14/11/2008	R\$ 245,00	Ótimo
31655	ESTANTE DE AÇO, REFORÇADA	SP/DVPM	Material Disponível		14/11/2008	R\$ 245,00	Ótimo
31656	ESTANTE DE AÇO, REFORÇADA	VEUCUTE3/FHR	sala do cartorio		14/11/2008	R\$ 245,00	Ótimo
31657	ESTANTE DE AÇO, REFORÇADA	SP/DVPM	Material com Avaria		14/11/2008	R\$ 245,00	Ótimo
31658	ESTANTE DE AÇO, REFORÇADA	SP/DVPM	Material com Avaria		14/11/2008	R\$ 245,00	Ótimo
31659	ESTANTE DE AÇO, REFORÇADA	STARQ/FHR	Setor de Arquivo Geral		14/11/2008	R\$ 245,00	Ótimo
31660	ESTANTE DE AÇO, REFORÇADA	STARQ/FHR	Setor de Arquivo Geral		14/11/2008	R\$ 245,00	Ótimo
31661	ESTANTE DE AÇO, REFORÇADA	STARQ/FHR	Setor de Arquivo Geral		14/11/2008	R\$ 245,00	Ótimo
31662	ESTANTE DE AÇO, REFORÇADA	CIBCONS	Salas do Cartório		14/11/2008	R\$ 245,00	Ótimo
31663	ESTANTE DE AÇO, REFORÇADA	VOS/FHR	Salas do Cartório		14/11/2008	R\$ 245,00	Ótimo
31664	ESTANTE DE AÇO, REFORÇADA	VECCDSCA1/FHR	SALAS DO CARTÓRIO		14/11/2008	R\$ 245,00	Ótimo
31665	MONITOR DE VIDEO LCD, 17 POLEGADAS	SP/DVPM	Material com Avaria		24/11/2008	R\$ 430,00	Ótimo
31666	MÁQUINA DE CALCULAR	SP/DVPM	Material com Avaria		24/11/2008	R\$ 297,00	Ótimo
31667	MÁQUINA DE CALCULAR	SP/DVPM	Material com Avaria		24/11/2008	R\$ 297,00	Ótimo
31668	MÁQUINA DE CALCULAR	DVPESOA/TJ	Divisão de Pessoal		24/11/2008	R\$ 297,00	Ótimo
31669	MÁQUINA DE CALCULAR	SP/DVPM	Material com Avaria		24/11/2008	R\$ 297,00	Ótimo
31670	MÁQUINA DE CALCULAR	SP/DVPM	Materiais a Localizar		24/11/2008	R\$ 297,00	Ótimo
31671	MÁQUINA DE CALCULAR	SP/DVPM	Material com Avaria		24/11/2008	R\$ 297,00	Ótimo
31672	MÁQUINA DE CALCULAR	DVIL/TJ	Salas do Cartório		24/11/2008	R\$ 297,00	Ótimo
31673	FRAGMENTADORA DE PAPEL	SP/DVPM	Materiais a Localizar		01/12/2008	R\$ 180,00	Ótimo
31674	FRAGMENTADORA DE PAPEL	SP/DVPM	Materiais a Localizar		01/12/2008	R\$ 180,00	Ótimo
31675	FRAGMENTADORA DE PAPEL	CPL/TJAM	Salas do Cartório		01/12/2008	R\$ 180,00	Ótimo
31676	FRAGMENTADORA DE PAPEL	CIPAR/1JE	Salas do Cartório		01/12/2008	R\$ 180,00	Ótimo
31677	ESTANTE DE AÇO, REFORÇADA	SP/DVPM	Materiais a Localizar		04/12/2008	R\$ 245,00	Ótimo
31678	ESTANTE DE AÇO, REFORÇADA	CIBVRA	Salas do Cartório		04/12/2008	R\$ 245,00	Ótimo
31679	ESTANTE DE AÇO, REFORÇADA	SP/DVPM	Materiais a Localizar		04/12/2008	R\$ 245,00	Ótimo
31680	ESTANTE DE AÇO, REFORÇADA	VEMEPA/FHR	SALAS DO CARTÓRIO		04/12/2008	R\$ 245,00	Ótimo
31681	ESTANTE DE AÇO, REFORÇADA	VECCDSCA1/FHR	Materiais a Localizar		04/12/2008	R\$ 245,00	Ótimo
31682	ESTANTE DE AÇO, REFORÇADA	CICVARZ	Salas do Cartório		04/12/2008	R\$ 245,00	Ótimo
31683	ESTANTE DE AÇO, REFORÇADA	VCV8/FHR	Salas do Cartório		04/12/2008	R\$ 245,00	Ótimo
31684	ESTANTE DE AÇO, REFORÇADA	VCV8/FHR	Salas do Cartório		04/12/2008	R\$ 245,00	Ótimo
31685	ESTANTE DE AÇO, REFORÇADA	SP/DVPM	Material com Avaria		04/12/2008	R\$ 245,00	Ótimo
31686	ESTANTE DE AÇO, REFORÇADA	VCV8/FHR	Salas do Cartório		04/12/2008	R\$ 245,00	Ótimo
31687	ESTANTE DE AÇO, REFORÇADA	SP/DVPM	Material com Avaria		04/12/2008	R\$ 245,00	Ótimo
31688	ESTANTE DE AÇO, REFORÇADA	SP/DVPM	Material com Avaria		04/12/2008	R\$ 245,00	Ótimo
31689	ESTANTE DE AÇO, REFORÇADA	SP/DVPM	Material com Avaria		04/12/2008	R\$ 245,00	Ótimo
31690	ESTANTE DE AÇO, REFORÇADA	VECCDSCA1/FHR	Materiais a Localizar		04/12/2008	R\$ 245,00	Ótimo
31691	ESTANTE DE AÇO, REFORÇADA	VCV8/FHR	Salas do Cartório		04/12/2008	R\$ 245,00	Ótimo
31692	ESTANTE DE AÇO, REFORÇADA	SP/DVPM	Materiais a Localizar		04/12/2008	R\$ 245,00	Ótimo
31693	ESTANTE DE AÇO, REFORÇADA	VCV20/FHR	Salas do Cartório		04/12/2008	R\$ 245,00	Ótimo
31694	ESTANTE DE AÇO, REFORÇADA	STREPR/FHR	Salas do Cartório		04/12/2008	R\$ 245,00	Ótimo
31695	ESTANTE DE AÇO, REFORÇADA	VCV20/FHR	Salas do Cartório		04/12/2008	R\$ 245,00	Ótimo
31696	ESTANTE DE AÇO, REFORÇADA	SP/DVPM	Materiais a Localizar		04/12/2008	R\$ 245,00	Ótimo
31697	ESTANTE DE AÇO, REFORÇADA	JECV11/FLFR	Salas do Cartório		04/12/2008	R\$ 245,00	Ótimo
31698	ESTANTE DE AÇO, REFORÇADA	SP/DVPM	Materiais a Localizar		04/12/2008	R\$ 245,00	Ótimo
31699	ESTANTE DE AÇO, REFORÇADA	SP/DVPM	Material com Avaria		04/12/2008	R\$ 245,00	Ótimo
31700	ESTANTE DE AÇO, REFORÇADA	SP/DVPM	Material com Avaria		04/12/2008	R\$ 245,00	Ótimo
31701	ESTANTE DE AÇO, REFORÇADA	SP/DVPM	Material com Avaria		04/12/2008	R\$ 245,00	Ótimo
31702	ROTEADOR (PONTO DE ACESSO)	SP/DVPM	Materiais a Localizar		09/12/2008	R\$ 176,00	Ótimo
31703	ROTEADOR (PONTO DE ACESSO)	SP/DVPM	Materiais a Localizar		09/12/2008	R\$ 176,00	Ótimo
31704	ROTEADOR (PONTO DE ACESSO)	SP/DVPM	Materiais a Localizar		09/12/2008	R\$ 176,00	Ótimo
31705	ROTEADOR (PONTO DE ACESSO)	CIRPEVA	Salas do Cartório		09/12/2008	R\$ 176,00	Ótimo
31706	ROTEADOR (PONTO DE ACESSO)	SP/DVPM	Materiais a Localizar		09/12/2008	R\$ 176,00	Ótimo
31707	ROTEADOR (PONTO DE ACESSO)	SP/DVPM	Material com Avaria		09/12/2008	R\$ 176,00	Ótimo
31708	ROTEADOR (PONTO DE ACESSO)	SP/DVPM	Materiais a Localizar		09/12/2008	R\$ 176,00	Ótimo
31709	ROTEADOR (PONTO DE ACESSO)	SP/DVPM	Materiais a Localizar		09/12/2008	R\$ 176,00	Ótimo
31710	SWITCH 16 PORTAS	CIBACRE	Salas do Cartório		09/12/2008	R\$ 130,00	Ótimo
31711	SWITCH 16 PORTAS	SP/DVPM	Materiais a Localizar		09/12/2008	R\$ 130,00	Ótimo
31712	SWITCH 16 PORTAS	SP/DVPM	Materiais a Localizar		09/12/2008	R\$ 130,00	Ótimo
31713	SWITCH 16 PORTAS	SP/DVPM	Materiais a Localizar		09/12/2008	R\$ 130,00	Ótimo
31714	SWITCH 16 PORTAS	SP/DVPM	Materiais a Localizar		09/12/2008	R\$ 130,00	Ótimo
31715	SWITCH 16 PORTAS	CIHU/1JE	Salas do Cartório		09/12/2008	R\$ 130,00	Ótimo
31716	SWITCH 16 PORTAS	SP/DVPM	Materiais a Localizar		09/12/2008	R\$ 130,00	Ótimo
31717	SWITCH 16 PORTAS	SP/DVPM	Materiais a Localizar		09/12/2008	R\$ 130,00	Ótimo
31718	TRIPÉ DE MESA PARA CÂMERA DIGITAL	SP/DVPM	Materiais a Localizar		09/12/2008	R\$ 120,00	Ótimo
31719	TRIPÉ DE MESA PARA CÂMERA DIGITAL	SP/DVPM	Materiais a Localizar		09/12/2008	R\$ 120,00	Ótimo
31720	FILMADORA	ESMAM	Materiais a Localizar		09/12/2008	R\$ 2.480,00	Ótimo
31721	FILMADORA	ESMAM	Materiais a Localizar		09/12/2008	R\$ 2.480,00	Ótimo
31722	APARELHO TELEFONICO - SEM FIO	SP/DVPM	Materiais a Localizar		11/12/2008	R\$ 75,00	Ótimo
31723	ROTEADOR (PONTO DE ACESSO)	SP/DVPM	Materiais a Localizar		15/12/2008	R\$ 129,00	Ótimo
31724	RACK (ARMÁRIO DE FERRO)	SP/DVPM	Materiais a Localizar		22/12/2008	R\$ 200,00	Ótimo
31725	SWITCH 16 PORTAS	SP/DVPM	Material com Avaria		22/12/2008	R\$ 50,00	Ótimo
31726	GATEWAY	DVTIC/TJ	Sala da Div.Tec. Inf. e		22/12/2008	R\$ 50,00	Ótimo
31727	AGENTE DE REDE	SP/DVPM	Materiais a Localizar		22/12/2008	R\$ 50,00	Ótimo
31728	NO-BREAK (CNU)	SP/DVPM	Materiais a Localizar		22/12/2008	R\$ 50,00	Ótimo
31729	MÓDULO DE BATERIA	SP/DVPM	Materiais a Localizar		22/12/2008	R\$ 50,00	Ótimo
31730	MONITOR DE VIDEO, TELA LCD DE 22"	CDI/TJ	Salas do Cartório		22/12/2008	R\$ 650,00	Ótimo
31731	MONITOR DE VIDEO, TELA LCD DE 22"	CDI/TJ	Salas do Cartório		22/12/2008	R\$ 650,00	Ótimo
31732	MONITOR DE VIDEO, TELA LCD DE 22"	DVENG/TJ	Divisão de Engenharia		22/12/2008	R\$ 650,00	Ótimo
31733	MONITOR DE VIDEO, TELA LCD DE 22"	DVENG/TJ	Divisão de Engenharia		22/12/2008	R\$ 650,00	Ótimo
31734	MONITOR DE VIDEO, TELA LCD DE 22"	SP/DVPM	Materiais a Localizar		22/12/2008	R\$ 650,00	Ótimo
31735	MONITOR DE VIDEO, TELA LCD DE 22"	SP/DVPM	Materiais a Localizar		22/12/2008	R\$ 650,00	Ótimo
31736	MONITOR DE VIDEO, TELA LCD DE 22"	DVTIC/TJ	Sala da Div.Tec. Inf. e		22/12/2008	R\$ 650,00	Ótimo
31737	LEITOR ÓPTICO DE CÓDIGO DE BARRAS	SP/DVPM	Material Disponível		07/01/2009	R\$ 125,00	Ótimo
31738	LEITOR ÓPTICO DE CÓDIGO DE BARRAS	DVENG/TJ	Divisão de Engenharia		07/01/2009	R\$ 125,00	Ótimo
31739	LEITOR ÓPTICO DE CÓDIGO DE BARRAS	STEXP/CGJ	Setor de Expediente da CGJ		07/01/2009	R\$ 125,00	Ótimo
31740	LEITOR ÓPTICO DE CÓDIGO DE BARRAS	VCV16/FHR	Salas do Cartório		07/01/2009	R\$ 125,00	Ótimo
31741	LEITOR ÓPTICO DE CÓDIGO DE BARRAS	VEUCUTE4/FHR	Materiais a Localizar		07/01/2009	R\$ 125,00	Ótimo
31742	LEITOR ÓPTICO DE CÓDIGO DE BARRAS	VEUCUTE4/FHR	Materiais a Localizar		07/01/2009	R\$ 125,00	Ótimo
31744	LEITOR ÓPTICO DE CÓDIGO DE BARRAS	CODP2G/TJ	Coord. Distribuição Processual 2ª		07/01/2009	R\$ 125,00	Ótimo

31745	LEITOR ÓPTICO DE CÓDIGO DE BARRAS	JECV3/FMV	Salas do Cartório	07/01/2009	R\$ 125,00	Ótimo
31746	LEITOR ÓPTICO DE CÓDIGO DE BARRAS	CODP2G/TJ	Coord. Distribuição Processual 2º	07/01/2009	R\$ 125,00	Ótimo
31747	LEITOR ÓPTICO DE CÓDIGO DE BARRAS	SP/DVPM	Materiais a Localizar	07/01/2009	R\$ 125,00	Ótimo
31748	LEITOR ÓPTICO DE CÓDIGO DE BARRAS	SINF/FMHR	Sala do Setor de Suporte/FMHR	07/01/2009	R\$ 125,00	Ótimo
31749	LEITOR ÓPTICO DE CÓDIGO DE BARRAS	STMAN/FMV	Setor de manutenção do FMV	07/01/2009	R\$ 125,00	Ótimo
31750	LEITOR ÓPTICO DE CÓDIGO DE BARRAS	JECV15/FMV	Salas do Cartório	07/01/2009	R\$ 125,00	Ótimo
31751	LEITOR ÓPTICO DE CÓDIGO DE BARRAS	VCV19/FHR	Salas do Cartório	07/01/2009	R\$ 125,00	Ótimo
31752	LEITOR ÓPTICO DE CÓDIGO DE BARRAS	10JECV/FAM	Salas do Cartório	07/01/2009	R\$ 125,00	Ótimo
31753	LEITOR ÓPTICO DE CÓDIGO DE BARRAS	VECCDSCA1/FHR	Materiais a Localizar	07/01/2009	R\$ 125,00	Ótimo
31754	LEITOR ÓPTICO DE CÓDIGO DE BARRAS	JECV12/FMV	Salas do Cartório	07/01/2009	R\$ 125,00	Ótimo
31755	LEITOR ÓPTICO DE CÓDIGO DE BARRAS	SP/DVPM	Materiais a Localizar	07/01/2009	R\$ 125,00	Ótimo
31756	LEITOR ÓPTICO DE CÓDIGO DE BARRAS	SP/DVPM	Materiais a Localizar	07/01/2009	R\$ 125,00	Ótimo
31757	LEITOR ÓPTICO DE CÓDIGO DE BARRAS	CODP2G/TJ	Coord. Distribuição Processual 2º	07/01/2009	R\$ 125,00	Ótimo
31758	LEITOR ÓPTICO DE CÓDIGO DE BARRAS	SP/DVPM	Materiais a Localizar	07/01/2009	R\$ 125,00	Ótimo
31759	LEITOR ÓPTICO DE CÓDIGO DE BARRAS	VFP5/FHR	Salas do Cartório	07/01/2009	R\$ 125,00	Ótimo
31760	LEITOR ÓPTICO DE CÓDIGO DE BARRAS	SP/DVPM	Materiais a Localizar	07/01/2009	R\$ 125,00	Ótimo
31761	LEITOR ÓPTICO DE CÓDIGO DE BARRAS	SP/DVPM	Materiais a Localizar	07/01/2009	R\$ 125,00	Ótimo
31762	LEITOR ÓPTICO DE CÓDIGO DE BARRAS	SP/DVPM	Materiais a Localizar	07/01/2009	R\$ 125,00	Ótimo
31763	LEITOR ÓPTICO DE CÓDIGO DE BARRAS	SP/DVPM	Materiais a Localizar	07/01/2009	R\$ 125,00	Ótimo
31764	LEITOR ÓPTICO DE CÓDIGO DE BARRAS	CODP2G/TJ	Coord. Distribuição Processual 2º	07/01/2009	R\$ 125,00	Ótimo
31765	LEITOR ÓPTICO DE CÓDIGO DE BARRAS	SP/DVPM	Materiais a Localizar	07/01/2009	R\$ 125,00	Ótimo
31766	LEITOR ÓPTICO DE CÓDIGO DE BARRAS	SP/DVPM	Materiais a Localizar	07/01/2009	R\$ 125,00	Ótimo
31767	IMPRESSORA	EASTJAM	Materiais a Localizar	09/01/2009	R\$ 21.325,00	Ótimo
31768	TECLADO.	SP/DVPM	Material com Avaria	15/01/2009	R\$ 15,00	Ótimo
31769	TECLADO.	19JECR/FAM	Salas do Cartório	15/01/2009	R\$ 15,00	Ótimo
31770	TECLADO.	SP/DVPM	Materiais a Localizar	15/01/2009	R\$ 15,00	Ótimo
31771	TECLADO.	SP/DVPM	Material com Avaria	15/01/2009	R\$ 15,00	Ótimo
31772	TECLADO.	SP/DVPM	Salas do Cartório	15/01/2009	R\$ 15,00	Ótimo
31773	TECLADO.	SP/DVPM	Materiais a Localizar	15/01/2009	R\$ 15,00	Ótimo
31774	TECLADO.	JECVDFCM1/FAM	Materiais a Localizar	15/01/2009	R\$ 15,00	Ótimo
31775	TECLADO.	16JECV/FAM	Salas do Cartório	15/01/2009	R\$ 15,00	Ótimo
31776	TECLADO.	SP/DVPM	Material com Avaria	15/01/2009	R\$ 15,00	Ótimo
31777	TECLADO.	SINF/FAM	Materiais a Localizar	15/01/2009	R\$ 15,00	Ótimo
31778	TECLADO.	DVCFSE/CGJ	Materiais a Localizar	15/01/2009	R\$ 15,00	Ótimo
31779	TECLADO.	SP/DVPM	Materiais a Localizar	15/01/2009	R\$ 15,00	Ótimo
31780	TECLADO.	SP/DVPM	Material com Avaria	15/01/2009	R\$ 15,00	Ótimo
31781	TECLADO.	SP/DVPM	Materiais a Localizar	15/01/2009	R\$ 15,00	Ótimo
31782	TECLADO.	SP/DVPM	Material com Avaria	15/01/2009	R\$ 15,00	Ótimo
31783	TECLADO.	SP/DVPM	Material com Avaria	15/01/2009	R\$ 15,00	Ótimo
31784	TECLADO.	DVTIC/TJ	Sala do Setor de Suporte do TJAM	15/01/2009	R\$ 15,00	Ótimo
31785	TECLADO.	CIMANAQ	Salas do Cartório	15/01/2009	R\$ 15,00	Ótimo
31786	TECLADO.	SP/DVPM	Material com Avaria	15/01/2009	R\$ 15,00	Ótimo
31787	TECLADO.	DVTIC/TJ	Sala do Setor de Suporte do TJAM	15/01/2009	R\$ 15,00	Ótimo
31788	TECLADO.	SP/DVPM	Materiais a Localizar	15/01/2009	R\$ 15,00	Ótimo
31789	TECLADO.	SP/DVPM	Materiais a Localizar	15/01/2009	R\$ 15,00	Ótimo
31790	TECLADO.	CINARIPU	Salas do Cartório	15/01/2009	R\$ 15,00	Ótimo
31791	TECLADO.	SP/DVPM	Material com Avaria	15/01/2009	R\$ 15,00	Ótimo
31792	TECLADO.	SP/DVPM	Materiais a Localizar	15/01/2009	R\$ 15,00	Ótimo
31793	TECLADO.	CIANAM	Salas do Cartório	15/01/2009	R\$ 15,00	Ótimo
31794	TECLADO.	GABDEGSS/TJ	Salas do Cartório	15/01/2009	R\$ 15,00	Ótimo
31795	TECLADO.	SP/DVPM	Material com Avaria	15/01/2009	R\$ 15,00	Ótimo
31796	TECLADO.	SP/DVPM	Material com Avaria	15/01/2009	R\$ 15,00	Ótimo
31797	TECLADO.	SP/DVPM	Materiais a Localizar	15/01/2009	R\$ 15,00	Ótimo
31798	TECLADO.	CICAAPI	Salas do Cartório	15/01/2009	R\$ 15,00	Ótimo
31799	TECLADO.	SP/DVPM	Materiais a Localizar	15/01/2009	R\$ 15,00	Ótimo
31800	TECLADO.	DVTIC/TJ	Sala da Div.Tec. Inf. e	15/01/2009	R\$ 15,00	Ótimo
31801	TECLADO.	SP/DVPM	Material com Avaria	15/01/2009	R\$ 15,00	Ótimo
31802	TECLADO.	SP/DVPM	Materiais a Localizar	15/01/2009	R\$ 15,00	Ótimo
31803	TECLADO.	SEC/CGJ	Secretaria Judiciária da C.G.J	15/01/2009	R\$ 15,00	Ótimo
31804	TECLADO.	CICAAPI	Salas do Cartório	15/01/2009	R\$ 15,00	Ótimo
31805	TECLADO.	SP/DVPM	Materiais a Localizar	15/01/2009	R\$ 15,00	Ótimo
31806	TECLADO.	SP/DVPM	Materiais a Localizar	15/01/2009	R\$ 15,00	Ótimo
31807	TECLADO.	CIHU/1JE	Salas do Cartório	15/01/2009	R\$ 15,00	Ótimo
31808	TECLADO.	SP/DVPM	Materiais a Localizar	15/01/2009	R\$ 15,00	Ótimo
31809	TECLADO.	SP/DVPM	Materiais a Localizar	15/01/2009	R\$ 15,00	Ótimo
31810	TECLADO.	SP/DVPM	Materiais a Localizar	15/01/2009	R\$ 15,00	Ótimo
31811	TECLADO.	SP/DVPM	Material com Avaria	15/01/2009	R\$ 15,00	Ótimo
31812	TECLADO.	SP/DVPM	Materiais a Localizar	15/01/2009	R\$ 15,00	Ótimo
31813	TECLADO.	SP/DVPM	Materiais a Localizar	15/01/2009	R\$ 15,00	Ótimo
31814	TECLADO.	SP/DVPM	Materiais a Localizar	15/01/2009	R\$ 15,00	Ótimo
31815	TECLADO.	JECV8/UNL	Salas do Cartório	15/01/2009	R\$ 15,00	Ótimo
31816	TECLADO.	SP/DVPM	Materiais a Localizar	15/01/2009	R\$ 15,00	Ótimo
31817	TECLADO.	SP/DVPM	Materiais a Localizar	15/01/2009	R\$ 15,00	Ótimo
31818	TECLADO.	SP/DVPM	Materiais a Localizar	15/01/2009	R\$ 15,00	Ótimo
31819	TECLADO.	SP/DVPM	Materiais a Localizar	15/01/2009	R\$ 15,00	Ótimo
31820	TECLADO.	SP/DVPM	Material com Avaria	15/01/2009	R\$ 15,00	Ótimo
31821	TECLADO.	SP/DVPM	Materiais a Localizar	15/01/2009	R\$ 15,00	Ótimo
31822	TECLADO.	SP/DVPM	Materiais a Localizar	15/01/2009	R\$ 15,00	Ótimo
31823	TECLADO.	SP/DVPM	Material com Avaria	15/01/2009	R\$ 15,00	Ótimo
31824	TECLADO.	DVTIC/TJ	SALA CPD - Predio Anexo	15/01/2009	R\$ 15,00	Ótimo
31825	TECLADO.	GABDCMSR/TJ	Materiais a Localizar	15/01/2009	R\$ 15,00	Ótimo
31826	TECLADO.	SP/DVPM	Material com Avaria	15/01/2009	R\$ 15,00	Ótimo
31827	TECLADO.	SP/DVPM	Material com Avaria	15/01/2009	R\$ 15,00	Ótimo
31828	TECLADO.	SP/DVPM	Materiais a Localizar	15/01/2009	R\$ 15,00	Ótimo
31829	TECLADO.	SINF/FMHR	Sala do Setor de Suporte/FMHR	15/01/2009	R\$ 15,00	Ótimo
31830	TECLADO.	SP/DVPM	Materiais a Localizar	15/01/2009	R\$ 15,00	Ótimo
31831	TECLADO.	GABDWJA/TJ	Materiais a Localizar	15/01/2009	R\$ 15,00	Ótimo
31832	TECLADO.	SP/DVPM	Material com Avaria	15/01/2009	R\$ 15,00	Ótimo
31833	TECLADO.	SP/DVPM	Materiais a Localizar	15/01/2009	R\$ 15,00	Ótimo
31834	TECLADO.	SP/DVPM	Materiais a Localizar	15/01/2009	R\$ 15,00	Ótimo
31835	TECLADO.	SP/DVPM	Materiais a Localizar	15/01/2009	R\$ 15,00	Ótimo
31836	TECLADO.	DVPESAL/TJ	Divisão de Pessoal	15/01/2009	R\$ 15,00	Ótimo

O original deste documento é eletrônico e foi assinado digitalmente por EDUARDO MARTINS DE SOUZA e DOMINGOS JORGE CHALUB PEREIRA. Para verificar a autenticidade desta cópia impressa, acesse o site <https://cpa.tiam.uus.br/ftp/pend/2009-2009> e informe o nº do processo T.J.AM.2021.0001836 E.O. código de verificação 99-99-1R-XK484C.

31837	TECLADO.	SP/DVPM	Materiais a Localizar		15/01/2009	R\$ 15,00	Ótimo
31838	TECLADO.	SP/DVPM	Material com Avaria		15/01/2009	R\$ 15,00	Ótimo
31839	TECLADO.	SP/DVPM	Materiais a Localizar		15/01/2009	R\$ 15,00	Ótimo
31840	TECLADO.	SP/DVPM	Materiais a Localizar		15/01/2009	R\$ 15,00	Ótimo
31841	TECLADO.	SP/DVPM	Material com Avaria		15/01/2009	R\$ 15,00	Ótimo
31842	TECLADO.	DVTIC/TJ	Sala da Div.Tec. Inf. e		15/01/2009	R\$ 15,00	Ótimo
31843	TECLADO.	SP/DVPM	Materiais a Localizar		15/01/2009	R\$ 15,00	Ótimo
31844	TECLADO.	SP/DVPM	Materiais a Localizar		15/01/2009	R\$ 15,00	Ótimo
31845	TECLADO.	SP/DVPM	Materiais a Localizar		15/01/2009	R\$ 15,00	Ótimo
31846	TECLADO.	EASTJAM	Sala da Escola de Aperf. do		15/01/2009	R\$ 15,00	Ótimo
31847	TECLADO.	DVTIC/TJ	Sala da Div.Tec. Inf. e		15/01/2009	R\$ 15,00	Ótimo
31848	TECLADO.	SP/DVPM	Material com Avaria		15/01/2009	R\$ 15,00	Ótimo
31849	TECLADO.	SINF/FLFR	Materiais a Localizar		15/01/2009	R\$ 15,00	Ótimo
31850	TECLADO.	SP/DVPM	Materiais a Localizar		15/01/2009	R\$ 15,00	Ótimo
31851	TECLADO.	JECR18/UNL	Salas do Cartório		15/01/2009	R\$ 15,00	Ótimo
31852	TECLADO.	JECV8/UNL	Salas do Cartório		15/01/2009	R\$ 15,00	Ótimo
31853	TECLADO.	SP/DVPM	Materiais a Localizar		15/01/2009	R\$ 15,00	Ótimo
31854	TECLADO.	STMAN/FLFR	Setor de Manutenção do FLFR		15/01/2009	R\$ 15,00	Ótimo
31855	TECLADO.	SINF/FLFR	Materiais a Localizar		15/01/2009	R\$ 15,00	Ótimo
31856	TECLADO.	SINF/FLFR	Materiais a Localizar		15/01/2009	R\$ 15,00	Ótimo
31857	TECLADO.	SP/DVPM	Material com Avaria		15/01/2009	R\$ 15,00	Ótimo
31858	TECLADO.	SP/DVPM	Materiais a Localizar		15/01/2009	R\$ 15,00	Ótimo
31859	TECLADO.	SP/DVPM	Material com Avaria		15/01/2009	R\$ 15,00	Ótimo
31860	TECLADO.	SP/DVPM	Material com Avaria		15/01/2009	R\$ 15,00	Ótimo
31861	TECLADO.	SP/DVPM	Material com Avaria		15/01/2009	R\$ 15,00	Ótimo
31862	TECLADO.	SP/DVPM	Material com Avaria		15/01/2009	R\$ 15,00	Ótimo
31863	TECLADO.	SP/DVPM	Materiais a Localizar		15/01/2009	R\$ 15,00	Ótimo
31864	TECLADO.	SINF/FMV	Materiais a Localizar		15/01/2009	R\$ 15,00	Ótimo
31865	TECLADO.	SP/DVPM	Material com Avaria		15/01/2009	R\$ 15,00	Ótimo
31866	TECLADO.	JECR15/FMV	Salas do Cartório		15/01/2009	R\$ 15,00	Ótimo
31867	TECLADO.	SP/DVPM	Materiais a Localizar		15/01/2009	R\$ 15,00	Ótimo
31868	SCANNER DE MESA:	SP/DVPM	Material com Avaria		16/01/2009	R\$ 851,00	Ótimo
31869	SCANNER DE MESA:	CEJUSCVF/FHR	Salas do Cartório		16/01/2009	R\$ 851,00	Ótimo
31870	SCANNER DE MESA:	SP/DVPM	Material com Avaria		16/01/2009	R\$ 851,00	Ótimo
31871	SCANNER DE MESA:	JECR13/FMV	Salas do Cartório		16/01/2009	R\$ 851,00	Ótimo
31872	SCANNER DE MESA:	SP/DVPM	Material com Avaria		16/01/2009	R\$ 851,00	Ótimo
31873	SCANNER DE MESA:	SCDR/FMV	Materiais a Localizar		16/01/2009	R\$ 851,00	Ótimo
31874	SCANNER DE MESA:	STAJUI/FLFR	Setor de Ajuizamento do FLFR	NF4346	16/01/2009	R\$ 851,00	Ótimo
31875	SCANNER DE MESA:	JECV3/FMV	Salas do Cartório		16/01/2009	R\$ 851,00	Ótimo
31876	SCANNER DE MESA:	SP/DVPM	Material com Avaria		16/01/2009	R\$ 851,00	Ótimo
31877	SCANNER DE MESA:	SP/DVPM	Material com Avaria		16/01/2009	R\$ 851,00	Ótimo
31878	SCANNER DE MESA:	SCTR/FMV	Coord. Juizados Especiais do FMV		16/01/2009	R\$ 851,00	Ótimo
31879	SCANNER DE MESA:	JECR15/FMV	Salas do Cartório		16/01/2009	R\$ 851,00	Ótimo
31880	SCANNER DE MESA:	SP/DVPM	Material com Avaria		16/01/2009	R\$ 851,00	Ótimo
31881	SCANNER DE MESA:	SP/DVPM	Material com Avaria		16/01/2009	R\$ 851,00	Ótimo
31882	SCANNER DE MESA:	VECCDSCA1/FHR	Materiais a Localizar		16/01/2009	R\$ 851,00	Ótimo
31883	SCANNER DE MESA:	SP/DVPM	Material com Avaria		16/01/2009	R\$ 851,00	Ótimo
31885	SCANNER DE MESA:	SP/DVPM	Material com Avaria		16/01/2009	R\$ 851,00	Ótimo
31886	SCANNER DE MESA:	JECV11/FLFR	Salas do Cartório		16/01/2009	R\$ 851,00	Ótimo
31887	SCANNER DE MESA:	SP/DVPM	Material com Avaria		16/01/2009	R\$ 851,00	Ótimo
31888	SCANNER DE MESA:	JECV14/FLFR	Salas do Cartório		16/01/2009	R\$ 851,00	Ótimo
31889	SCANNER DE MESA:	JECV14/FLFR	Salas do Cartório		16/01/2009	R\$ 851,00	Ótimo
31890	SCANNER DE MESA:	16IECV/FAM	Salas do Cartório		16/01/2009	R\$ 851,00	Ótimo
31891	SCANNER DE MESA:	SP/DVPM	Material com Avaria		16/01/2009	R\$ 851,00	Ótimo
31892	SCANNER DE MESA:	SP/DVPM	Material com Avaria		16/01/2009	R\$ 851,00	Ótimo
31893	SCANNER DE MESA:	SP/DVPM	Material Disponível		16/01/2009	R\$ 851,00	Ótimo
31895	SCANNER DE MESA:	SP/DVPM	Materiais a Localizar		16/01/2009	R\$ 851,00	Ótimo
31896	SCANNER DE MESA:	SP/DVPM	Materiais a Localizar		16/01/2009	R\$ 851,00	Ótimo
31897	SCANNER DE MESA:	SP/DVPM	Material com Avaria		16/01/2009	R\$ 851,00	Ótimo
31898	SCANNER DE MESA:	SP/DVPM	Material com Avaria		16/01/2009	R\$ 851,00	Ótimo
31899	SCANNER DE MESA:	SP/DVPM	Material com Avaria		16/01/2009	R\$ 851,00	Ótimo
31900	SCANNER DE MESA:	SP/DVPM	Material com Avaria		16/01/2009	R\$ 851,00	Ótimo
31901	SCANNER DE MESA:	SP/DVPM	Material com Avaria		16/01/2009	R\$ 851,00	Ótimo
31902	SCANNER DE MESA:	VECCDSCA1/FHR	Materiais a Localizar		16/01/2009	R\$ 851,00	Ótimo
31903	SCANNER DE MESA:	SP/DVPM	Material com Avaria		16/01/2009	R\$ 851,00	Ótimo
31904	SCANNER DE MESA:	JECV7/FMV	Salas do Cartório		16/01/2009	R\$ 851,00	Ótimo
31905	SCANNER DE MESA:	SP/DVPM	Material com Avaria		16/01/2009	R\$ 851,00	Ótimo
31906	SCANNER DE MESA:	SP/DVPM	Material com Avaria		16/01/2009	R\$ 851,00	Ótimo
31907	SCANNER DE MESA:	SINF/FMV	Sala do Setor de Suporte/FMV		16/01/2009	R\$ 851,00	Ótimo
31908	SCANNER DE MESA:	VEUTE1/FHR	Salas do Cartório		16/01/2009	R\$ 851,00	Ótimo
31909	SCANNER DE MESA:	SP/DVPM	Material com Avaria		16/01/2009	R\$ 851,00	Ótimo
31910	SCANNER DE MESA:	SP/DVPM	Material com Avaria		16/01/2009	R\$ 851,00	Ótimo
31911	SCANNER DE MESA:	SP/DVPM	Material com Avaria		16/01/2009	R\$ 851,00	Ótimo
31912	SCANNER DE MESA:	SP/DVPM	Material com Avaria		16/01/2009	R\$ 851,00	Ótimo
31913	SCANNER DE MESA:	SP/DVPM	Material com Avaria		16/01/2009	R\$ 851,00	Ótimo
31914	SCANNER DE MESA:	SP/DVPM	Material com Avaria		16/01/2009	R\$ 851,00	Ótimo
31915	SCANNER DE MESA:	VFP5/FHR	Salas do Cartório		16/01/2009	R\$ 851,00	Ótimo
31916	SCANNER DE MESA:	JECV5/FMV	Salas do Cartório		16/01/2009	R\$ 851,00	Ótimo
31917	SCANNER DE MESA:	VEDAE/FHR	Salas do Cartório		16/01/2009	R\$ 851,00	Ótimo
31918	SCANNER DE MESA:	VFAM5/FHR	Salas do Cartório		16/01/2009	R\$ 851,00	Ótimo
31919	SCANNER DE MESA:	SP/DVPM	Material com Avaria		16/01/2009	R\$ 851,00	Ótimo
31920	SCANNER DE MESA:	SP/DVPM	Materiais a Localizar		16/01/2009	R\$ 851,00	Ótimo
31921	SCANNER DE MESA:	VEDAE/FHR	Salas do Cartório		16/01/2009	R\$ 851,00	Ótimo
31922	SCANNER DE MESA:	SP/DVPM	Material com Avaria		16/01/2009	R\$ 851,00	Ótimo
31923	SCANNER DE MESA:	SP/DVPM	Materiais a Localizar		16/01/2009	R\$ 851,00	Ótimo
31924	SCANNER DE MESA:	JECV8/UNL	Salas do Cartório		16/01/2009	R\$ 851,00	Ótimo
31926	SCANNER DE MESA:	SP/DVPM	Material com Avaria		16/01/2009	R\$ 851,00	Ótimo
31927	SCANNER DE MESA:	SINF/FMHR	Materiais a Localizar		16/01/2009	R\$ 851,00	Ótimo
31928	SCANNER DE MESA:	SP/DVPM	Material com Avaria		16/01/2009	R\$ 851,00	Ótimo
31929	SCANNER DE MESA:	16IECV/FAM	Salas do Cartório		16/01/2009	R\$ 851,00	Ótimo
31930	SCANNER DE MESA:	SP/DVPM	Material com Avaria		16/01/2009	R\$ 851,00	Ótimo
31931	SCANNER DE MESA:	SP/DVPM	Material com Avaria		16/01/2009	R\$ 851,00	Ótimo

31932	SCANNER DE MESA:	SP/DVPM	Material com Avaria		16/01/2009	R\$ 851,00		Ótimo
31933	SCANNER DE MESA:	STEXP/CGJ	Setor de Expediente da CGJ		16/01/2009	R\$ 851,00		Ótimo
31934	SCANNER DE MESA:	SP/DVPM	Material com Avaria		16/01/2009	R\$ 851,00		Ótimo
31935	SCANNER DE MESA:	SP/DVPM	Materiais a Localizar		16/01/2009	R\$ 851,00		Ótimo
31936	SCANNER DE MESA:	SP/DVPM	Material com Avaria		16/01/2009	R\$ 851,00		Ótimo
31937	SCANNER DE MESA:	SP/DVPM	Materiais a Localizar		16/01/2009	R\$ 851,00		Ótimo
31938	SCANNER DE MESA:	STAJUI/FAM	Setor de Ajuizamento do FAM		16/01/2009	R\$ 851,00		Ótimo
31939	SCANNER DE MESA:	SP/DVPM	Material com Avaria		16/01/2009	R\$ 851,00		Ótimo
31940	SCANNER DE MESA:	SP/DVPM	Materiais a Localizar		16/01/2009	R\$ 851,00		Ótimo
31941	SCANNER DE MESA:	SP/DVPM	Material com Avaria		16/01/2009	R\$ 851,00		Ótimo
31942	SCANNER DE MESA:	SP/DVPM	Material com Avaria		16/01/2009	R\$ 851,00		Ótimo
31943	SCANNER DE MESA:	STAJUI/FAM	Setor de Ajuizamento do FAM		16/01/2009	R\$ 851,00		Ótimo
31944	SCANNER DE MESA:	SP/DVPM	Material com Avaria		16/01/2009	R\$ 851,00		Ótimo
31945	SCANNER DE MESA:	SP/DVPM	Material com Avaria		16/01/2009	R\$ 851,00		Ótimo
31946	SCANNER DE MESA:	SP/DVPM	Materiais a Localizar		16/01/2009	R\$ 851,00		Ótimo
31947	SCANNER DE MESA:	SP/DVPM	Material com Avaria		16/01/2009	R\$ 851,00		Ótimo
31948	SCANNER DE MESA:	SP/DVPM	Materiais a Localizar		16/01/2009	R\$ 851,00		Ótimo
31949	SCANNER DE MESA:	SP/DVPM	Material com Avaria		16/01/2009	R\$ 851,00		Ótimo
31950	SCANNER DE MESA:	CEJUSCVF/FHR	Salas do setor		16/01/2009	R\$ 851,00		Ótimo
31951	SCANNER DE MESA:	VFAM2/FLFR	Salas do Cartório		16/01/2009	R\$ 851,00		Ótimo
31952	SCANNER DE MESA:	SP/DVPM	Material com Avaria		16/01/2009	R\$ 851,00		Ótimo
31953	SCANNER DE MESA:	SP/DVPM	Material com Avaria		16/01/2009	R\$ 851,00		Ótimo
31954	SCANNER DE MESA:	SEC/CGJ	Secretaria Judiciária da C.G.J		16/01/2009	R\$ 851,00		Ótimo
31955	SCANNER DE MESA:	SP/DVPM	Material com Avaria		16/01/2009	R\$ 851,00		Ótimo
31956	SCANNER DE MESA:	SP/DVPM	Material com Avaria		16/01/2009	R\$ 851,00		Ótimo
31957	SCANNER DE MESA:	SP/DVPM	Materiais a Localizar		16/01/2009	R\$ 851,00		Ótimo
31958	SCANNER DE MESA:	VECCDSCA1/FHR	Materiais a Localizar		16/01/2009	R\$ 851,00		Ótimo
31959	SCANNER DE MESA:	SP/DVPM	Material com Avaria		16/01/2009	R\$ 851,00		Ótimo
31960	SCANNER DE MESA:	SP/DVPM	Material com Avaria		16/01/2009	R\$ 851,00		Ótimo
31961	SCANNER DE MESA:	SP/DVPM	Material com Avaria		16/01/2009	R\$ 851,00		Ótimo
31962	SCANNER DE MESA:	SP/DVPM	Material com Avaria		16/01/2009	R\$ 851,00		Ótimo
31963	SCANNER DE MESA:	SP/DVPM	Material com Avaria		16/01/2009	R\$ 851,00		Ótimo
31964	SCANNER DE MESA:	SP/DVPM	Material com Avaria		16/01/2009	R\$ 851,00		Ótimo
31965	SCANNER DE MESA:	SP/DVPM	Material com Avaria		16/01/2009	R\$ 851,00		Ótimo
31966	SCANNER DE MESA:	SP/DVPM	Materiais a Localizar	NF4346	16/01/2009	R\$ 851,00		Ótimo
31967	SCANNER DE MESA:	SP/DVPM	Material com Avaria		16/01/2009	R\$ 851,00		Ótimo
31968	SCANNER DE MESA:	VFAM2/FLFR	Salas do Cartório		16/01/2009	R\$ 851,00		Ótimo
31969	SCANNER DE MESA:	4VFP/FHR	Salas do Cartório		16/01/2009	R\$ 851,00		Ótimo
31970	SCANNER DE MESA:	SP/DVPM	Material com Avaria		16/01/2009	R\$ 851,00		Ótimo
31971	SCANNER DE MESA:	CEJUSCVF/FHR	Salas do setor		16/01/2009	R\$ 851,00		Ótimo
31972	SCANNER DE MESA:	SP/DVPM	Material com Avaria		16/01/2009	R\$ 851,00		Ótimo
31973	SCANNER DE MESA:	SP/DVPM	Material com Avaria		16/01/2009	R\$ 851,00		Ótimo
31975	SCANNER DE MESA:	9JECV/FAM	Salas do Cartório		16/01/2009	R\$ 851,00		Ótimo
31976	SCANNER DE MESA:	SP/DVPM	Material com Avaria		16/01/2009	R\$ 851,00		Ótimo
31977	SCANNER DE MESA:	SCDR/FMV	Materiais a Localizar		16/01/2009	R\$ 851,00		Ótimo
31978	IMPRESSORA	SP/DVPM	Material com Avaria		23/01/2009	R\$ 650,00		Ótimo
31979	IMPRESSORA	VCM5/FHR	Salas do Cartório		23/01/2009	R\$ 650,00		Ótimo
31980	IMPRESSORA	STSCDR/FHR	Secretaria da Diretoria / FHR		23/01/2009	R\$ 650,00		Ótimo
31981	IMPRESSORA	CIUARI	Salas do Cartório		23/01/2009	R\$ 650,00		Ótimo
31982	IMPRESSORA	VFAM5/FHR	Salas do Cartório		23/01/2009	R\$ 650,00		Ótimo
31983	IMPRESSORA	JEFPEM/FHR	Salas do Cartório		23/01/2009	R\$ 650,00		Ótimo
31984	IMPRESSORA	VFAM6/FHR	SALAS DO CARTÓRIO		23/01/2009	R\$ 650,00		Ótimo
31985	IMPRESSORA	SP/DVPM	Materiais a Localizar		23/01/2009	R\$ 650,00		Ótimo
31986	IMPRESSORA	JECVDFCM1/FAM	Salas do Cartório		23/01/2009	R\$ 650,00		Ótimo
31987	IMPRESSORA	SP/DVPM	Materiais a Localizar		23/01/2009	R\$ 650,00		Ótimo
31988	IMPRESSORA	SP/DVPM	Materiais a Localizar		23/01/2009	R\$ 650,00		Ótimo
31989	IMPRESSORA	SP/DVPM	Material com Avaria		23/01/2009	R\$ 650,00		Ótimo
31990	IMPRESSORA	SP/DVPM	Material com Avaria		23/01/2009	R\$ 650,00		Ótimo
31991	IMPRESSORA	19JECR/FAM	Salas do Cartório		23/01/2009	R\$ 650,00		Ótimo
31992	IMPRESSORA	CEJUSCVF/FHR	Salas do setor		23/01/2009	R\$ 650,00		Ótimo
31993	IMPRESSORA	SP/DVPM	Materiais a Localizar		23/01/2009	R\$ 650,00		Ótimo
31994	IMPRESSORA	SP/DVPM	Material com Avaria		23/01/2009	R\$ 650,00		Ótimo
31995	IMPRESSORA	JECV14/FLFR	Salas do Cartório		23/01/2009	R\$ 650,00		Ótimo
31996	IMPRESSORA	VTJ2/FHR	Salas do Cartório		23/01/2009	R\$ 650,00		Ótimo
31997	IMPRESSORA	VECTR1/FHR	Salas do Cartório		23/01/2009	R\$ 650,00		Ótimo
31998	IMPRESSORA	SP/DVPM	Material com Avaria		23/01/2009	R\$ 650,00		Ótimo
31999	IMPRESSORA	SEC/CGJ	Secretaria Judiciária da C.G.J		23/01/2009	R\$ 650,00		Ótimo
32000	IMPRESSORA	STARQ/FHR	Setor de Arquivo Geral		23/01/2009	R\$ 650,00		Ótimo
32001	IMPRESSORA	CIGUAJA	Salas do Cartório		23/01/2009	R\$ 650,00		Ótimo
32002	IMPRESSORA	CIRPEVA	Salas do Cartório		23/01/2009	R\$ 650,00		Ótimo
32003	IMPRESSORA	VFAM4/FHR	Salas do Cartório		23/01/2009	R\$ 650,00		Ótimo
32004	IMPRESSORA	SP/DVPM	Juiz. da Inf. e Juv. Infrac.:		23/01/2009	R\$ 650,00		Ótimo
32005	IMPRESSORA	CIPAR/1JE	Salas do Cartório		23/01/2009	R\$ 650,00		Ótimo
32006	IMPRESSORA	STSCDR/FHR	Diretoria		23/01/2009	R\$ 650,00		Ótimo
32007	IMPRESSORA	VFAM5/FHR	Salas do Cartório		23/01/2009	R\$ 650,00		Ótimo
32008	IMPRESSORA	GABDDMC/TJ	Gabinete		23/01/2009	R\$ 650,00		Ótimo
32009	IMPRESSORA	SP/DVPM	Material com Avaria		23/01/2009	R\$ 650,00		Ótimo
32010	IMPRESSORA	SP/DVPM	Material com Avaria		23/01/2009	R\$ 650,00		Ótimo
32011	IMPRESSORA	SP/DVPM	Materiais a Localizar		23/01/2009	R\$ 650,00		Ótimo
32012	IMPRESSORA	SP/DVPM	Materiais a Localizar		23/01/2009	R\$ 650,00		Ótimo
32013	IMPRESSORA	VCV12/FHR	Salas do Cartório		23/01/2009	R\$ 650,00		Ótimo
32014	IMPRESSORA	19JECR/FAM	Salas do Cartório		23/01/2009	R\$ 650,00		Ótimo
32015	IMPRESSORA	SP/DVPM	Materiais a Localizar		23/01/2009	R\$ 650,00		Ótimo
32016	IMPRESSORA	CDI/TJ	Salas do Cartório		23/01/2009	R\$ 650,00		Ótimo
32017	IMPRESSORA	SP/DVPM	Material com Avaria		23/01/2009	R\$ 650,00		Ótimo
32018	IMPRESSORA	GABDJJAS/TJ	Gabinete		23/01/2009	R\$ 650,00		Ótimo
32019	IMPRESSORA	CIITAC/3V	Salas do Cartório		23/01/2009	R\$ 650,00		Ótimo
32020	IMPRESSORA	CITEFE/1JE	Salas do Cartório		23/01/2009	R\$ 650,00		Ótimo
32021	IMPRESSORA	19JECR/FAM	Salas do Cartório		23/01/2009	R\$ 650,00		Ótimo
32022	IMPRESSORA	CIHU/2V	Salas do Cartório		23/01/2009	R\$ 650,00		Ótimo
32023	IMPRESSORA	SECGAD/TJ	Materiais a Localizar		23/01/2009	R\$ 650,00		Ótimo
32024	IMPRESSORA	VCV13/FHR	Salas do Cartório		23/01/2009	R\$ 650,00		Ótimo

32025	IMPRESSORA	SCCR/TJ	Secretaria das Câmaras Reunidas	23/01/2009	R\$ 650,00	Ótimo
32026	IMPRESSORA	JECVDFCM1/FAM	Salas do Cartório	23/01/2009	R\$ 650,00	Ótimo
32027	IMPRESSORA	VAM	Salas do Cartório	23/01/2009	R\$ 650,00	Ótimo
32028	IMPRESSORA	COCM/FHR	Diretoria	23/01/2009	R\$ 650,00	Ótimo
32029	IMPRESSORA	GCGJ/AM	Gab. da Corregedoria Geral de	23/01/2009	R\$ 650,00	Ótimo
32030	IMPRESSORA	SP/DVPM	Material com Avaria	23/01/2009	R\$ 650,00	Ótimo
32031	IMPRESSORA	SP/DVPM	Material com Avaria	23/01/2009	R\$ 650,00	Ótimo
32032	IMPRESSORA	GABDMGPF/TJ	Gabinete	23/01/2009	R\$ 650,00	Ótimo
32033	IMPRESSORA	SP/DVPM	Materiais a Localizar	23/01/2009	R\$ 650,00	Ótimo
32034	IMPRESSORA	SP/DVPM	Material com Avaria	23/01/2009	R\$ 650,00	Ótimo
32035	IMPRESSORA	SP/DVPM	Materiais a Localizar	23/01/2009	R\$ 650,00	Ótimo
32036	IMPRESSORA	VECDSCA2/FHR	Salas do Cartório	23/01/2009	R\$ 650,00	Ótimo
32037	IMPRESSORA	SP/DVPM	Materiais a Localizar	23/01/2009	R\$ 650,00	Ótimo
32038	IMPRESSORA	JEFPEM/FHR	Salas do Cartório	23/01/2009	R\$ 650,00	Ótimo
32039	IMPRESSORA	SP/DVPM	Material com Avaria	23/01/2009	R\$ 650,00	Ótimo
32040	IMPRESSORA	SP/DVPM	Material com Avaria	23/01/2009	R\$ 650,00	Ótimo
32041	IMPRESSORA	10JECV/FAM	Salas do Cartório	23/01/2009	R\$ 650,00	Ótimo
32042	IMPRESSORA	CIEIRU	Salas do Cartório	23/01/2009	R\$ 650,00	Ótimo
32043	IMPRESSORA	VTJ1/FHR	Salas do Cartório	23/01/2009	R\$ 650,00	Ótimo
32044	IMPRESSORA	SP/DVPM	Materiais a Localizar	23/01/2009	R\$ 650,00	Ótimo
32045	IMPRESSORA	SP/DVPM	Materiais a Localizar	23/01/2009	R\$ 650,00	Ótimo
32046	IMPRESSORA	SP/DVPM	Materiais a Localizar	23/01/2009	R\$ 650,00	Ótimo
32047	IMPRESSORA	SP/DVPM	Materiais a Localizar	23/01/2009	R\$ 650,00	Ótimo
32048	IMPRESSORA	SP/DVPM	Material com Avaria	23/01/2009	R\$ 650,00	Ótimo
32049	IMPRESSORA	GABDFHPL/TJ	Salas do Cartório	23/01/2009	R\$ 650,00	Ótimo
32050	IMPRESSORA	CIRFEVA	Salas do Cartório	23/01/2009	R\$ 650,00	Ótimo
32051	IMPRESSORA	SP/DVPM	Materiais a Localizar	23/01/2009	R\$ 650,00	Ótimo
32052	IMPRESSORA	SECJUDIC/TJ	Secretaria Judiciária	23/01/2009	R\$ 650,00	Ótimo
32053	IMPRESSORA	GABDCCR/TJ	Materiais a Localizar	23/01/2009	R\$ 650,00	Ótimo
32054	IMPRESSORA	CISUATU	Salas do Cartório	23/01/2009	R\$ 650,00	Ótimo
32055	IMPRESSORA	1JECV/FMV	Salas do Cartório	23/01/2009	R\$ 650,00	Ótimo
32056	IMPRESSORA	SP/DVPM	Materiais a Localizar	23/01/2009	R\$ 650,00	Ótimo
32057	IMPRESSORA	GABDSSM/TJ	Materiais a Localizar	23/01/2009	R\$ 650,00	Ótimo
32058	IMPRESSORA	SP/DVPM	Materiais a Localizar	23/01/2009	R\$ 650,00	Ótimo
32059	IMPRESSORA	SP/DVPM	Materiais a Localizar	23/01/2009	R\$ 650,00	Ótimo
32060	IMPRESSORA	VEPC/FHR	Salas do Cartório	23/01/2009	R\$ 650,00	Ótimo
32061	IMPRESSORA	VCV3/FHR	Salas do Cartório	23/01/2009	R\$ 650,00	Ótimo
32062	IMPRESSORA	DVTIC/TJ	Salas do Cartório	23/01/2009	R\$ 650,00	Ótimo
32063	IMPRESSORA	VFAM8/FHR	Materiais a Localizar	23/01/2009	R\$ 650,00	Ótimo
32064	IMPRESSORA	SP/DVPM	Material com Avaria	23/01/2009	R\$ 650,00	Ótimo
32065	IMPRESSORA	GABDDJCP/TJ	Gabinete	23/01/2009	R\$ 650,00	Ótimo
32066	IMPRESSORA	CINARIPU	Salas do Cartório	23/01/2009	R\$ 650,00	Ótimo
32067	IMPRESSORA	SP/DVPM	Material com Avaria	23/01/2009	R\$ 650,00	Ótimo
32068	IMPRESSORA	JECVDFCM1/FAM	Salas do Cartório	23/01/2009	R\$ 650,00	Ótimo
32069	IMPRESSORA	VTJ3/FHR	Secretaria	23/01/2009	R\$ 650,00	Ótimo
32070	IMPRESSORA	GABPRES	Gabinete da Presidencia	23/01/2009	R\$ 650,00	Ótimo
32071	IMPRESSORA	VECTR1/FHR	Salas do Cartório	23/01/2009	R\$ 650,00	Ótimo
32072	IMPRESSORA	JECV13/FMV	Salas do Cartório	23/01/2009	R\$ 650,00	Ótimo
32073	IMPRESSORA	CJC/SHPSJ	Salas do Cartório	23/01/2009	R\$ 650,00	Ótimo
32074	IMPRESSORA	SP/DVPM	Materiais a Localizar	23/01/2009	R\$ 650,00	Ótimo
32075	IMPRESSORA	SEC/CGJ	Secretaria Judiciária da C.G.J	23/01/2009	R\$ 650,00	Ótimo
32076	IMPRESSORA	SP/DVPM	Materiais a Localizar	23/01/2009	R\$ 650,00	Ótimo
32077	IMPRESSORA	PROJUDI/SIPAM	Salas do Cartório	23/01/2009	R\$ 650,00	Ótimo
32078	IMPRESSORA	SP/DVPM	Materiais a Localizar	23/01/2009	R\$ 650,00	Ótimo
32079	IMPRESSORA	CITAB/2V	Salas do Cartório	23/01/2009	R\$ 650,00	Ótimo
32080	IMPRESSORA	SAM-FLFR	Salas do Setor	23/01/2009	R\$ 650,00	Ótimo
32082	IMPRESSORA	VTJ1/FHR	Salas do Cartório	23/01/2009	R\$ 650,00	Ótimo
32083	IMPRESSORA	VERMAQA/FHR	Salas do Cartório	23/01/2009	R\$ 650,00	Ótimo
32084	IMPRESSORA	SGJ/TJAM	Secretaria Geral de Justiça	23/01/2009	R\$ 650,00	Ótimo
32085	IMPRESSORA	DVTIC/TJ	Sala da Div.Tec. Inf. e	23/01/2009	R\$ 650,00	Ótimo
32086	IMPRESSORA	GABDPCLL/TJ	Salas do Cartório	23/01/2009	R\$ 650,00	Ótimo
32087	IMPRESSORA	VECTR1/FHR	Salas do Cartório	23/01/2009	R\$ 650,00	Ótimo
32088	IMPRESSORA	DVPESOA/TJ	Divisão de Pessoal	23/01/2009	R\$ 650,00	Ótimo
32089	IMPRESSORA	SEC/CGJ	Secretaria Judiciária da C.G.J	23/01/2009	R\$ 650,00	Ótimo
32090	IMPRESSORA	PTJ/FHR	Salao Nobre - FHR	23/01/2009	R\$ 650,00	Ótimo
32091	IMPRESSORA	SCCONT3/FHR	Sala da Secretaria da 3ª	23/01/2009	R\$ 650,00	Ótimo
32092	IMPRESSORA	VCV12/FHR	Salas do Cartório	23/01/2009	R\$ 650,00	Ótimo
32093	IMPRESSORA	DVSM/TJ	Divisão de Serviço Médico	23/01/2009	R\$ 650,00	Ótimo
32094	IMPRESSORA	CIAPUI	Salas do Cartório	23/01/2009	R\$ 650,00	Ótimo
32095	IMPRESSORA	VECDSCA2/FHR	Salas do Cartório	23/01/2009	R\$ 650,00	Ótimo
32096	IMPRESSORA	SP/DVPM	Materiais a Localizar	23/01/2009	R\$ 650,00	Ótimo
32097	IMPRESSORA	SP/DVPM	Material com Avaria	23/01/2009	R\$ 650,00	Ótimo
32098	IMPRESSORA	SP/DVPM	Materiais a Localizar	23/01/2009	R\$ 650,00	Ótimo
32099	IMPRESSORA	VTJ1/FHR	Salas do Cartório	23/01/2009	R\$ 650,00	Ótimo
32100	IMPRESSORA	SP/DVPM	Material com Avaria	23/01/2009	R\$ 650,00	Ótimo
32101	IMPRESSORA	SP/DVPM	Material com Avaria	23/01/2009	R\$ 650,00	Ótimo
32103	IMPRESSORA	VCM10/FHR	Salas do Cartório	23/01/2009	R\$ 650,00	Ótimo
32104	IMPRESSORA	STAM/FHR	Recepção	23/01/2009	R\$ 650,00	Ótimo
32105	IMPRESSORA	SP/DVPM	Materiais a Localizar	23/01/2009	R\$ 650,00	Ótimo
32106	IMPRESSORA	VTJ1/FHR	Salas do Cartório	23/01/2009	R\$ 650,00	Ótimo
32107	IMPRESSORA	CIANORI	Salas do Cartório	23/01/2009	R\$ 650,00	Ótimo
32108	IMPRESSORA	DVTIC/TJ	Sala da Div.Tec. Inf. e	23/01/2009	R\$ 650,00	Ótimo
32109	IMPRESSORA	SP/DVPM	Material com Avaria	23/01/2009	R\$ 650,00	Ótimo
32110	IMPRESSORA	GABDDJCP/TJ	Gabinete	23/01/2009	R\$ 650,00	Ótimo
32111	IMPRESSORA	VCM11/FHR	Salas do Cartório	23/01/2009	R\$ 650,00	Ótimo
32112	IMPRESSORA	SINF/FLFR	Materiais a Localizar	23/01/2009	R\$ 650,00	Ótimo
32114	IMPRESSORA	CIATAMA	Salas do Cartório	23/01/2009	R\$ 650,00	Ótimo
32115	IMPRESSORA	GABDDJCP/TJ	Gabinete	23/01/2009	R\$ 650,00	Ótimo
32116	IMPRESSORA	SP/DVPM	Material com Avaria	23/01/2009	R\$ 650,00	Ótimo
32117	IMPRESSORA	SP/DVPM	Material com Avaria	23/01/2009	R\$ 650,00	Ótimo
32118	IMPRESSORA	SP/DVPM	Material com Avaria	23/01/2009	R\$ 650,00	Ótimo
32119	IMPRESSORA	SP/DVPM	Materiais a Localizar	23/01/2009	R\$ 650,00	Ótimo

32120	IMPRESSORA	JECR15/FMV	Salas do Cartório	23/01/2009	R\$ 650,00	Ótimo
32121	IMPRESSORA	CCCV1/TJ	Secretaria da 1ª Câmara Cível	23/01/2009	R\$ 650,00	Ótimo
32122	IMPRESSORA	VCV12/FHR	Salas do Cartório	23/01/2009	R\$ 650,00	Ótimo
32124	IMPRESSORA	SP/DVPM	Material com Avaria	23/01/2009	R\$ 650,00	Ótimo
32125	IMPRESSORA	VTJ1/FHR	Salas do Cartório	23/01/2009	R\$ 650,00	Ótimo
32126	IMPRESSORA	CISAICA	Salas do Cartório	23/01/2009	R\$ 650,00	Ótimo
32127	IMPRESSORA	VECUTE4/FHR	Materiais a Localizar	23/01/2009	R\$ 650,00	Ótimo
32128	IMPRESSORA	SP/DVPM	Material com Avaria	23/01/2009	R\$ 650,00	Ótimo
32129	IMPRESSORA	SP/DVPM	Material com Avaria	23/01/2009	R\$ 650,00	Ótimo
32130	IMPRESSORA	STEXP/CGJ	Setor de Expediente da CGJ	23/01/2009	R\$ 650,00	Ótimo
32131	IMPRESSORA	SP/DVPM	Material Disponível	23/01/2009	R\$ 650,00	Ótimo
32132	IMPRESSORA	STMAN/FHR	Setor de Manutenção do FHR	23/01/2009	R\$ 650,00	Ótimo
32133	IMPRESSORA	SP/DVPM	Material com Avaria	23/01/2009	R\$ 650,00	Ótimo
32134	IMPRESSORA	JUIINF/AER	Juiz. da Inf. e Juv. Infrac.:	23/01/2009	R\$ 650,00	Ótimo
32135	IMPRESSORA	SP/DVPM	Materiais a Localizar	23/01/2009	R\$ 650,00	Ótimo
32136	IMPRESSORA	TC/1FPECOT	Salas do Cartório	23/01/2009	R\$ 650,00	Ótimo
32137	IMPRESSORA	ESMAM	Materiais a Localizar	23/01/2009	R\$ 650,00	Ótimo
32138	IMPRESSORA	SP/DVPM	Materiais a Localizar	23/01/2009	R\$ 650,00	Ótimo
32139	IMPRESSORA	SP/DVPM	Materiais a Localizar	23/01/2009	R\$ 650,00	Ótimo
32140	IMPRESSORA	SP/DVPM	Materiais a Localizar	23/01/2009	R\$ 650,00	Ótimo
32141	IMPRESSORA	VFAM6/FHR	SALAS DO CARTÓRIO	23/01/2009	R\$ 650,00	Ótimo
32142	IMPRESSORA	GABDRAR/TJ	Materiais a Localizar	23/01/2009	R\$ 650,00	Ótimo
32143	IMPRESSORA	VCV15/FHR	Salas do Cartório	23/01/2009	R\$ 650,00	Ótimo
32145	IMPRESSORA	JECV5/FMV	Salas do Cartório	23/01/2009	R\$ 650,00	Ótimo
32146	IMPRESSORA	STAJUI/FAM	Setor de Ajuizamento do FAM	23/01/2009	R\$ 650,00	Ótimo
32147	IMPRESSORA	SP/DVPM	Materiais a Localizar	23/01/2009	R\$ 650,00	Ótimo
32148	IMPRESSORA	ESMAM	Salas do Cartório	23/01/2009	R\$ 650,00	Ótimo
32149	IMPRESSORA	SP/DVPM	Material Disponível	23/01/2009	R\$ 650,00	Ótimo
32150	IMPRESSORA	DVPESSOAL/TJ	Divisão de Pessoal	23/01/2009	R\$ 650,00	Ótimo
32151	IMPRESSORA	JECV3/FMV	Salas do Cartório	23/01/2009	R\$ 650,00	Ótimo
32152	IMPRESSORA	VTJ2/FHR	Salas do Cartório	23/01/2009	R\$ 650,00	Ótimo
32153	IMPRESSORA	SP/DVPM	Material com Avaria	23/01/2009	R\$ 650,00	Ótimo
32154	IMPRESSORA	SP/DVPM	Material com Avaria	23/01/2009	R\$ 650,00	Ótimo
32155	IMPRESSORA	SP/DVPM	Material com Avaria	23/01/2009	R\$ 650,00	Ótimo
32156	IMPRESSORA	SP/DVPM	Material com Avaria	23/01/2009	R\$ 650,00	Ótimo
32157	IMPRESSORA	VTJ2/FHR	Mini Plenário	23/01/2009	R\$ 650,00	Ótimo
32158	IMPRESSORA	SP/DVPM	Materiais a Localizar	23/01/2009	R\$ 650,00	Ótimo
32159	IMPRESSORA	SINF/FMHR	Sala do Setor de Suporte/FMHR	23/01/2009	R\$ 650,00	Ótimo
32160	IMPRESSORA	SP/DVPM	Materiais a Localizar	23/01/2009	R\$ 650,00	Ótimo
32161	IMPRESSORA	SP/DVPM	Salas do Cartório	23/01/2009	R\$ 650,00	Ótimo
32162	IMPRESSORA	VFAM2/FLFR	Salas do Cartório	23/01/2009	R\$ 650,00	Ótimo
32163	IMPRESSORA	CIHU/1JE	Salas do Cartório	23/01/2009	R\$ 650,00	Ótimo
32164	IMPRESSORA	GABDALT/TJ	Materiais a Localizar	23/01/2009	R\$ 650,00	Ótimo
32165	IMPRESSORA	SP/DVPM	Materiais a Localizar	23/01/2009	R\$ 650,00	Ótimo
32166	IMPRESSORA	STIAUX/CGJ	Setor de Juizes Auxiliares da CGJ	23/01/2009	R\$ 650,00	Ótimo
32167	IMPRESSORA	SP/DVPM	Material com Avaria	23/01/2009	R\$ 650,00	Ótimo
32168	IMPRESSORA	GABDWJA/TJ	Materiais a Localizar	23/01/2009	R\$ 650,00	Ótimo
32169	IMPRESSORA	STMAN/FHR	Setor de Manutenção do FHR	23/01/2009	R\$ 650,00	Ótimo
32170	IMPRESSORA	VECUTE3/FHR	sala do cartorio	23/01/2009	R\$ 650,00	Ótimo
32171	IMPRESSORA	STAM/TJ	SALA DA ASSISTÊNCIA	23/01/2009	R\$ 650,00	Ótimo
32172	IMPRESSORA	SP/DVPM	Material com Avaria	23/01/2009	R\$ 650,00	Ótimo
32173	IMPRESSORA	SP/DVPM	Salas do Cartório	23/01/2009	R\$ 650,00	Ótimo
32174	IMPRESSORA	CIHU/1V	Salas do Cartório	23/01/2009	R\$ 650,00	Ótimo
32175	IMPRESSORA	VTJ1/FHR	Salas do Cartório	23/01/2009	R\$ 650,00	Ótimo
32176	IMPRESSORA	GABDJMB/TJ	Materiais a Localizar	23/01/2009	R\$ 650,00	Ótimo
32177	IMPRESSORA	CINAIRAO	Salas do Cartório	23/01/2009	R\$ 650,00	Ótimo
32178	IMPRESSORA	SP/DVPM	Materiais a Localizar	23/01/2009	R\$ 650,00	Ótimo
32179	IMPRESSORA	CIPFIG	Salas do Cartório	23/01/2009	R\$ 650,00	Ótimo
32180	IMPRESSORA	SP/DVPM	Materiais a Localizar	23/01/2009	R\$ 650,00	Ótimo
32181	IMPRESSORA	CIANAM	Salas do Cartório	23/01/2009	R\$ 650,00	Ótimo
32182	IMPRESSORA	CIANAM	Salas do Cartório	23/01/2009	R\$ 650,00	Ótimo
32183	IMPRESSORA	ESMAM	Materiais a Localizar	23/01/2009	R\$ 650,00	Ótimo
32184	IMPRESSORA	CICCAST	Salas do Cartório	23/01/2009	R\$ 650,00	Ótimo
32185	IMPRESSORA	VTJ2/FHR	Salas do Cartório	23/01/2009	R\$ 650,00	Ótimo
32186	IMPRESSORA	SP/DVPM	Materiais a Localizar	23/01/2009	R\$ 650,00	Ótimo
32187	IMPRESSORA	SCCCM2/TJ	Secretaria da 2ª Câmara Criminal	23/01/2009	R\$ 650,00	Ótimo
32188	IMPRESSORA	SP/DVPM	Materiais a Localizar	23/01/2009	R\$ 650,00	Ótimo
32189	IMPRESSORA	JUCV/SEC	Juizado da Inf. e Juv. Cível:	23/01/2009	R\$ 650,00	Ótimo
32190	IMPRESSORA	GABDSSM/TJ	Materiais a Localizar	23/01/2009	R\$ 650,00	Ótimo
32191	IMPRESSORA	STIAUXP/TJ	Setor dos Juizes Aux da	23/01/2009	R\$ 650,00	Ótimo
32192	IMPRESSORA	VFPECCOT3/FHR	Salas do Cartório	23/01/2009	R\$ 650,00	Ótimo
32193	IMPRESSORA	GABVPRES/TJ	Gabinete da Vice-Presidência	23/01/2009	R\$ 650,00	Ótimo
32194	IMPRESSORA	SP/DVPM	Material Disponível	23/01/2009	R\$ 650,00	Ótimo
32195	IMPRESSORA	CISPOLIV	Salas do Cartório	23/01/2009	R\$ 650,00	Ótimo
32196	IMPRESSORA	CGJ	Gabinete dos Juizes Auxiliares 3	23/01/2009	R\$ 650,00	Ótimo
32197	IMPRESSORA	SP/DVPM	Material com Avaria	23/01/2009	R\$ 650,00	Ótimo
32198	IMPRESSORA	SINF/FMV	Materiais a Localizar	23/01/2009	R\$ 650,00	Ótimo
32199	IMPRESSORA	JECV7/FMV	Salas do Cartório	23/01/2009	R\$ 650,00	Ótimo
32200	IMPRESSORA	JECR15/FMV	Salas do Cartório	23/01/2009	R\$ 650,00	Ótimo
32201	IMPRESSORA	SP/DVPM	Material com Avaria	23/01/2009	R\$ 650,00	Ótimo
32202	IMPRESSORA	SECJUDIC/TJ	Secretaria Judiciária	23/01/2009	R\$ 650,00	Ótimo
32203	IMPRESSORA	VCM11/FHR	Salas do Cartório	23/01/2009	R\$ 650,00	Ótimo
32204	IMPRESSORA	SP/DVPM	Materiais a Localizar	23/01/2009	R\$ 650,00	Ótimo
32205	IMPRESSORA	JECV14/FLFR	Salas do Cartório	23/01/2009	R\$ 650,00	Ótimo
32206	IMPRESSORA	SP/DVPM	Salas do Cartório	23/01/2009	R\$ 650,00	Ótimo
32207	IMPRESSORA	SP/DVPM	Material com Avaria	23/01/2009	R\$ 650,00	Ótimo
32208	IMPRESSORA	SP/DVPM	Materiais a Localizar	23/01/2009	R\$ 650,00	Ótimo
32209	IMPRESSORA	SP/DVPM	Materiais a Localizar	23/01/2009	R\$ 650,00	Ótimo
32210	IMPRESSORA	CITEFE/1V	Salas do Cartório	23/01/2009	R\$ 650,00	Ótimo
32211	IMPRESSORA	GABPRES	Gabinete da Presidência	23/01/2009	R\$ 650,00	Ótimo
32212	IMPRESSORA	VFP2/FHR	Salas do Cartório	23/01/2009	R\$ 650,00	Ótimo
32213	IMPRESSORA	SCCCM1/TJ	Secretaria da 1ª Câmara Criminal	23/01/2009	R\$ 650,00	Ótimo

32214	IMPRESSORA	JECR17/FMV	Salas do Cartório		23/01/2009	R\$ 650,00	Ótimo
32215	IMPRESSORA	SP/DVPM	Materiais a Localizar		23/01/2009	R\$ 650,00	Ótimo
32216	IMPRESSORA	SP/DVPM	Materiais a Localizar		23/01/2009	R\$ 650,00	Ótimo
32217	IMPRESSORA	SP/DVPM	Material com Avaria		23/01/2009	R\$ 650,00	Ótimo
32218	IMPRESSORA	SP/DVPM	Material Disponível		23/01/2009	R\$ 650,00	Ótimo
32220	IMPRESSORA	3VFAM/FAM	Salas do Cartório		23/01/2009	R\$ 650,00	Ótimo
32221	IMPRESSORA	JECVDFCM1/FAM	Materiais a Localizar		23/01/2009	R\$ 650,00	Ótimo
32222	IMPRESSORA	SP/DVPM	Estoque material novo		23/01/2009	R\$ 650,00	Ótimo
32223	IMPRESSORA	JECV11/FLFR	Salas do Cartório		23/01/2009	R\$ 650,00	Ótimo
32224	IMPRESSORA	CINAIRAO	Salas do Cartório		23/01/2009	R\$ 650,00	Ótimo
32225	IMPRESSORA	SP/DVPM	Material com Avaria		23/01/2009	R\$ 650,00	Ótimo
32226	IMPRESSORA	VCV16/FHR	Salas do Cartório		23/01/2009	R\$ 650,00	Ótimo
32227	IMPRESSORA	SP/DVPM	Materiais a Localizar		23/01/2009	R\$ 650,00	Ótimo
32228	IMPRESSORA	SP/DVPM	Materiais a Localizar		23/01/2009	R\$ 650,00	Ótimo
32229	IMPRESSORA	VCM1/FHR	Salas do Cartório		23/01/2009	R\$ 650,00	Ótimo
32230	IMPRESSORA	SP/DVPM	Materiais a Localizar		23/01/2009	R\$ 650,00	Ótimo
32231	IMPRESSORA	VECTR1/FHR	Salas do Cartório		23/01/2009	R\$ 650,00	Ótimo
32232	IMPRESSORA	SP/DVPM	Materiais a Localizar		23/01/2009	R\$ 650,00	Ótimo
32233	IMPRESSORA	SP/DVPM	Material com Avaria		23/01/2009	R\$ 650,00	Ótimo
32234	IMPRESSORA	CIMAU/1V	Salas do Cartório		23/01/2009	R\$ 650,00	Ótimo
32235	IMPRESSORA	CJC/SHPSJ	Salas do Cartório		23/01/2009	R\$ 650,00	Ótimo
32236	IMPRESSORA	SP/DVPM	Material com Avaria		23/01/2009	R\$ 650,00	Ótimo
32237	IMPRESSORA	VCV10/FMNV	Salas do Cartório		23/01/2009	R\$ 650,00	Ótimo
32238	IMPRESSORA	SCCR/TJ	Secretaria das Câmaras Reunidas		23/01/2009	R\$ 650,00	Ótimo
32239	IMPRESSORA	DVTIC/TJ	Sala da Div.Tec. Inf. e		23/01/2009	R\$ 650,00	Ótimo
32240	IMPRESSORA	SP/DVPM	Materiais a Localizar		23/01/2009	R\$ 650,00	Ótimo
32241	IMPRESSORA	SP/DVPM	Material com Avaria		23/01/2009	R\$ 650,00	Ótimo
32242	IMPRESSORA	JEFPEM/FHR	Salas do Cartório		23/01/2009	R\$ 650,00	Ótimo
32243	IMPRESSORA	SP/DVPM	Material com Avaria		23/01/2009	R\$ 650,00	Ótimo
32244	IMPRESSORA	SP/DVPM	Materiais a Localizar		23/01/2009	R\$ 650,00	Ótimo
32245	IMPRESSORA	SP/DVPM	Material com Avaria		23/01/2009	R\$ 650,00	Ótimo
32246	IMPRESSORA	CIPAR/1JE	Salas do Cartório		23/01/2009	R\$ 650,00	Ótimo
32247	IMPRESSORA	CIALVA	Salas do Cartório		23/01/2009	R\$ 650,00	Ótimo
32248	IMPRESSORA	STAPP/TJ	Secretaria do Tribunal Pleno		23/01/2009	R\$ 650,00	Ótimo
32249	IMPRESSORA	SP/DVPM	Setor de Patrimônio - FHR		23/01/2009	R\$ 650,00	Ótimo
32250	IMPRESSORA	VCM8/FHR	Salas do Cartório		23/01/2009	R\$ 650,00	Ótimo
32251	IMPRESSORA	SP/DVPM	Materiais a Localizar		23/01/2009	R\$ 650,00	Ótimo
32252	IMPRESSORA	CISSUATU	Salas do Cartório		23/01/2009	R\$ 650,00	Ótimo
32253	IMPRESSORA	SP/DVPM	Material com Avaria		23/01/2009	R\$ 650,00	Ótimo
32254	IMPRESSORA	CITAPA	Salas do Cartório		23/01/2009	R\$ 650,00	Ótimo
32255	IMPRESSORA	VCM4/FHR	Salas do Cartório		23/01/2009	R\$ 650,00	Ótimo
32256	IMPRESSORA	DVDIVUL/TJ	Sala da Div. de Divulgação		23/01/2009	R\$ 650,00	Ótimo
32257	IMPRESSORA	10JECV/FAM	Salas do Cartório		23/01/2009	R\$ 650,00	Ótimo
32258	IMPRESSORA	SP/DVPM	Material com Avaria		23/01/2009	R\$ 650,00	Ótimo
32259	IMPRESSORA	SP/DVPM	Material com Avaria		23/01/2009	R\$ 650,00	Ótimo
32260	IMPRESSORA	JECV14/FLFR	Salas do Cartório		23/01/2009	R\$ 650,00	Ótimo
32261	IMPRESSORA	COIJ/TORRE CÍVEL	Materiais a Localizar		23/01/2009	R\$ 650,00	Ótimo
32262	IMPRESSORA	VCV17/FHR	Salas do Cartório		23/01/2009	R\$ 650,00	Ótimo
32263	IMPRESSORA	CIBARREI	Materiais a Localizar		23/01/2009	R\$ 650,00	Ótimo
32264	IMPRESSORA	SP/DVPM	Material com Avaria		23/01/2009	R\$ 650,00	Ótimo
32265	IMPRESSORA	CINAIRAO	Salas do Cartório		23/01/2009	R\$ 650,00	Ótimo
32266	IMPRESSORA	GABDSSM/TJ	Materiais a Localizar		23/01/2009	R\$ 650,00	Ótimo
32267	IMPRESSORA	DVSS/CAJFL	Salas do Cartório		23/01/2009	R\$ 650,00	Ótimo
32268	IMPRESSORA	JECV13/FMV	Salas do Cartório		23/01/2009	R\$ 650,00	Ótimo
32269	IMPRESSORA	SP/DVPM	Materiais a Localizar		23/01/2009	R\$ 650,00	Ótimo
32270	IMPRESSORA	SP/DVPM	Materiais a Localizar		23/01/2009	R\$ 650,00	Ótimo
32271	IMPRESSORA	VCV18/FHR	Salas do Cartório		23/01/2009	R\$ 650,00	Ótimo
32272	IMPRESSORA	CIBORBA	Salas do Cartório		23/01/2009	R\$ 650,00	Ótimo
32273	IMPRESSORA	10JECV/FAM	Salas do Cartório		23/01/2009	R\$ 650,00	Ótimo
32274	IMPRESSORA	DVENG/TC	Salas do Cartório		23/01/2009	R\$ 650,00	Ótimo
32275	IMPRESSORA	SP/DVPM	Material com Avaria		23/01/2009	R\$ 650,00	Ótimo
32276	IMPRESSORA	SP/DVPM	Materiais a Localizar		23/01/2009	R\$ 650,00	Ótimo
32277	IMPRESSORA	SP/DVPM	Materiais a Localizar		23/01/2009	R\$ 650,00	Ótimo
32278	IMPRESSORA	SP/DVPM	Materiais a Localizar		23/01/2009	R\$ 650,00	Ótimo
32279	IMPRESSORA	CITAPA	Salas do Cartório		23/01/2009	R\$ 650,00	Ótimo
32280	IMPRESSORA	CIITAMA	Salas do Cartório		23/01/2009	R\$ 650,00	Ótimo
32281	IMPRESSORA	SP/DVPM	Materiais a Localizar		23/01/2009	R\$ 650,00	Ótimo
32282	IMPRESSORA	SP/DVPM	Material Disponível		23/01/2009	R\$ 650,00	Ótimo
32283	IMPRESSORA	VCV13/FHR	Salas do Cartório		23/01/2009	R\$ 650,00	Ótimo
32284	IMPRESSORA	SP/DVPM	Materiais a Localizar		23/01/2009	R\$ 650,00	Ótimo
32285	IMPRESSORA	VCV11/FMNV	Materiais a Localizar		23/01/2009	R\$ 650,00	Ótimo
32286	IMPRESSORA	GABDSSM/TJ	Materiais a Localizar		23/01/2009	R\$ 650,00	Ótimo
32287	IMPRESSORA	SP/DVPM	Materiais a Localizar		23/01/2009	R\$ 650,00	Ótimo
32288	APARELHO TELEFONICO - SEM FIO	GABDAJMC/TJ	Gabinete		23/01/2009	R\$ 160,00	Ótimo
32289	APARELHO TELEFONICO - SEM FIO	GABDDJCP/TJ	Gabinete		23/01/2009	R\$ 160,00	Ótimo
32290	APARELHO TELEFONICO - SEM FIO	SP/DVPM	Material com Avaria		23/01/2009	R\$ 160,00	Ótimo
32291	SWITCH 16 PORTAS	SINF/FMHR	Sala do Setor de Suporte/FMHR		26/01/2009	R\$ 12.500,00	Ótimo
32292	SWITCH 16 PORTAS	SINF/FMHR	Sala do Setor de Suporte/FMHR		26/01/2009	R\$ 12.500,00	Ótimo
32293	SWITCH 16 PORTAS	SINF/FMHR	Sala do Setor de Suporte/FMHR		26/01/2009	R\$ 12.500,00	Ótimo
32294	SWITCH 16 PORTAS	SP/DVPM	Material com Avaria		26/01/2009	R\$ 12.500,00	Ótimo
32295	SWITCH 16 PORTAS	SINF/FMHR	Sala do Setor de Suporte/FMHR		26/01/2009	R\$ 12.500,00	Ótimo
32296	SWITCH 16 PORTAS	SINF/FMHR	Sala do Setor de Suporte/FMHR		26/01/2009	R\$ 12.500,00	Ótimo
32297	SWITCH 16 PORTAS	SINF/FMHR	Sala do Setor de Suporte/FMHR		26/01/2009	R\$ 12.500,00	Ótimo
32298	SWITCH 16 PORTAS	SINF/FMHR	Sala do Setor de Suporte/FMHR		26/01/2009	R\$ 12.500,00	Ótimo
32299	SWITCH 16 PORTAS	SINF/FMHR	Sala do Setor de Suporte/FMHR		26/01/2009	R\$ 12.500,00	Ótimo
32300	SWITCH 16 PORTAS	SP/DVPM	Materiais a Localizar		26/01/2009	R\$ 12.500,00	Ótimo
32301	SWITCH 16 PORTAS	SINF/FMHR	Sala do Setor de Suporte/FMHR		26/01/2009	R\$ 12.500,00	Ótimo
32302	SWITCH 16 PORTAS	SINF/FMHR	Sala do Setor de Suporte/FMHR		26/01/2009	R\$ 12.500,00	Ótimo
32303	SWITCH 16 PORTAS	SINF/FMHR	Sala do Setor de Suporte/FMHR		26/01/2009	R\$ 12.500,00	Ótimo
32304	SWITCH 16 PORTAS	SEC/CGJ	Secretaria Judiciária da C.G.J		26/01/2009	R\$ 12.500,00	Ótimo
32305	SWITCH 16 PORTAS	SINF/FMHR	Sala do Setor de Suporte/FMHR		26/01/2009	R\$ 12.500,00	Ótimo
32306	SWITCH 16 PORTAS	SINF/FMHR	Sala do Setor de Suporte/FMHR		26/01/2009	R\$ 12.500,00	Ótimo

32307	SWITCH 16 PORTAS	SINF/FMHR	Sala do Setor de Suporte/FMHR		26/01/2009	R\$ 12.500,00		Ótimo
32308	SWITCH 16 PORTAS	SP/DVPM	Materiais a Localizar		26/01/2009	R\$ 12.500,00		Ótimo
32309	SWITCH 16 PORTAS	SINF/FMHR	Sala do Setor de Suporte/FMHR		26/01/2009	R\$ 12.500,00		Ótimo
32310	SWITCH 16 PORTAS	SINF/FMHR	Sala do Setor de Suporte/FMHR		26/01/2009	R\$ 12.500,00		Ótimo
32311	NOTE BOOK (COMPUTADOR PORTATIL)	SP/DVPM	Materiais a Localizar		26/01/2009	R\$ 100,00		Ótimo
32312	NO-BREAK (CNU)	SP/DVPM	Material com Avaria		03/02/2009	R\$ 219,64		Ótimo
32313	NO-BREAK (CNU)	SP/DVPM	Material com Avaria		03/02/2009	R\$ 219,64		Ótimo
32314	NO-BREAK (CNU)	SP/DVPM	Material com Avaria		03/02/2009	R\$ 219,64		Ótimo
32315	NO-BREAK (CNU)	VEPC/FHR	Salas do Cartório		03/02/2009	R\$ 219,64		Ótimo
32316	NO-BREAK (CNU)	VEPC/FHR	Salas do Cartório		03/02/2009	R\$ 219,64		Ótimo
32317	NO-BREAK (CNU)	SP/DVPM	Material com Avaria		03/02/2009	R\$ 219,64		Ótimo
32318	NO-BREAK (CNU)	SP/DVPM	Materiais a Localizar		03/02/2009	R\$ 219,64		Ótimo
32319	NO-BREAK (CNU)	SP/DVPM	Material com Avaria		03/02/2009	R\$ 219,64		Ótimo
32320	NO-BREAK (CNU)	VCV20/FHR	Salas do Cartório		03/02/2009	R\$ 219,64		Ótimo
32321	NO-BREAK (CNU)	SP/DVPM	Material com Avaria		03/02/2009	R\$ 219,64		Ótimo
32322	NO-BREAK (CNU)	SP/DVPM	Material com Avaria		03/02/2009	R\$ 219,64		Ótimo
32323	NO-BREAK (CNU)	SP/DVPM	Material com Avaria		03/02/2009	R\$ 219,64		Ótimo
32324	NO-BREAK (CNU)	CEJUSCVF/FHR	Salas do setor		03/02/2009	R\$ 219,64		Ótimo
32325	NO-BREAK (CNU)	SP/DVPM	Material com Avaria		03/02/2009	R\$ 219,64		Ótimo
32326	NO-BREAK (CNU)	SP/DVPM	Material com Avaria		03/02/2009	R\$ 219,64		Ótimo
32327	NO-BREAK (CNU)	SP/DVPM	Material com Avaria		03/02/2009	R\$ 219,64		Ótimo
32328	NO-BREAK (CNU)	SP/DVPM	Material com Avaria		03/02/2009	R\$ 219,64		Ótimo
32329	NO-BREAK (CNU)	SP/DVPM	Material com Avaria		03/02/2009	R\$ 219,64		Ótimo
32330	NO-BREAK (CNU)	SP/DVPM	Material com Avaria		03/02/2009	R\$ 219,64		Ótimo
32331	NO-BREAK (CNU)	SP/DVPM	Material com Avaria		03/02/2009	R\$ 219,64		Ótimo
32332	NO-BREAK (CNU)	SP/DVPM	Material Disponível		03/02/2009	R\$ 219,64		Ótimo
32333	NO-BREAK (CNU)	SP/DVPM	Material com Avaria		03/02/2009	R\$ 219,64		Ótimo
32334	NO-BREAK (CNU)	SP/DVPM	Material com Avaria		03/02/2009	R\$ 219,64		Ótimo
32335	NO-BREAK (CNU)	SP/DVPM	Material com Avaria		03/02/2009	R\$ 219,64		Ótimo
32336	NO-BREAK (CNU)	SP/DVPM	Material Disponível		03/02/2009	R\$ 219,64		Ótimo
32337	NO-BREAK (CNU)	SP/DVPM	Material Disponível		03/02/2009	R\$ 219,64		Ótimo
32338	NO-BREAK (CNU)	SP/DVPM	Material com Avaria		03/02/2009	R\$ 219,64		Ótimo
32339	NO-BREAK (CNU)	SP/DVPM	Material com Avaria		03/02/2009	R\$ 219,64		Ótimo
32340	NO-BREAK (CNU)	SP/DVPM	Material com Avaria		03/02/2009	R\$ 219,64		Ótimo
32341	NO-BREAK (CNU)	VEPC/FHR	Salas do Cartório		03/02/2009	R\$ 219,64		Ótimo
32342	NO-BREAK (CNU)	SP/DVPM	Material com Avaria		03/02/2009	R\$ 219,64		Ótimo
32343	NO-BREAK (CNU)	SP/DVPM	Material Disponível		03/02/2009	R\$ 219,64		Ótimo
32344	NO-BREAK (CNU)	JECR15/FMV	Salas do Cartório		03/02/2009	R\$ 219,64		Ótimo
32345	NO-BREAK (CNU)	SP/DVPM	Material com Avaria		03/02/2009	R\$ 219,64		Ótimo
32346	NO-BREAK (CNU)	JECR15/FMV	Salas do Cartório		03/02/2009	R\$ 219,64		Ótimo
32347	NO-BREAK (CNU)	CIHU/1V	Salas do Cartório		03/02/2009	R\$ 219,64		Ótimo
32348	NO-BREAK (CNU)	SP/DVPM	Material Disponível		03/02/2009	R\$ 219,64		Ótimo
32349	NO-BREAK (CNU)	SP/DVPM	Material Disponível		03/02/2009	R\$ 219,64		Ótimo
32351	NO-BREAK (CNU)	JECVDFCM1/FAM	Salas do Cartório		03/02/2009	R\$ 219,64		Ótimo
32352	NO-BREAK (CNU)	SP/DVPM	Material com Avaria		03/02/2009	R\$ 219,64		Ótimo
32353	NO-BREAK (CNU)	SP/DVPM	Material com Avaria		03/02/2009	R\$ 219,64		Ótimo
32354	NO-BREAK (CNU)	SP/DVPM	Material com Avaria		03/02/2009	R\$ 219,64		Ótimo
32355	NO-BREAK (CNU)	SP/DVPM	Material Disponível		03/02/2009	R\$ 219,64		Ótimo
32356	NO-BREAK (CNU)	VEPC/FHR	Salas do Cartório		03/02/2009	R\$ 219,64		Ótimo
32357	NO-BREAK (CNU)	SP/DVPM	Materiais a Localizar		03/02/2009	R\$ 219,64		Ótimo
32358	NO-BREAK (CNU)	VFP5/FHR	Salas do Cartório		03/02/2009	R\$ 219,64		Ótimo
32359	NO-BREAK (CNU)	VECTR1/FHR	Salas do Cartório		03/02/2009	R\$ 219,64		Ótimo
32360	NO-BREAK (CNU)	SP/DVPM	Material com Avaria		03/02/2009	R\$ 219,64		Ótimo
32361	NO-BREAK (CNU)	SP/DVPM	Material Disponível		03/02/2009	R\$ 219,64		Ótimo
32362	NO-BREAK (CNU)	VFAM2/FLFR	Salas do Cartório		03/02/2009	R\$ 219,64		Ótimo
32363	NO-BREAK (CNU)	SP/DVPM	Materiais a Localizar		03/02/2009	R\$ 219,64		Ótimo
32364	NO-BREAK (CNU)	SP/DVPM	Materiais a Localizar		03/02/2009	R\$ 219,64		Ótimo
32365	NO-BREAK (CNU)	SP/DVPM	Material com Avaria		03/02/2009	R\$ 219,64		Ótimo
32366	NO-BREAK (CNU)	SP/DVPM	Material Disponível		03/02/2009	R\$ 219,64		Ótimo
32367	NO-BREAK (CNU)	SP/DVPM	Material com Avaria		03/02/2009	R\$ 219,64		Ótimo
32369	NO-BREAK (CNU)	SP/DVPM	Material com Avaria		03/02/2009	R\$ 219,64		Ótimo
32370	NO-BREAK (CNU)	9JECV/FAM	Salas do Cartório		03/02/2009	R\$ 219,64		Ótimo
32371	NO-BREAK (CNU)	19JECR/FAM	Salas do Cartório		03/02/2009	R\$ 219,64		Ótimo
32372	NO-BREAK (CNU)	SP/DVPM	Material com Avaria		03/02/2009	R\$ 219,64		Ótimo
32373	NO-BREAK (CNU)	SP/DVPM	Material Disponível		03/02/2009	R\$ 219,64		Ótimo
32374	NO-BREAK (CNU)	SP/DVPM	Material com Avaria		03/02/2009	R\$ 219,64		Ótimo
32376	NO-BREAK (CNU)	SP/DVPM	Material com Avaria		03/02/2009	R\$ 219,64		Ótimo
32377	NO-BREAK (CNU)	CICCAST	Salas do Cartório		03/02/2009	R\$ 219,64		Ótimo
32378	NO-BREAK (CNU)	SP/DVPM	Material com Avaria		03/02/2009	R\$ 219,64		Ótimo
32379	NO-BREAK (CNU)	SP/DVPM	Material Disponível	NF145453	03/02/2009	R\$ 219,64		Ótimo
32380	NO-BREAK (CNU)	SP/DVPM	Material com Avaria		03/02/2009	R\$ 219,64		Ótimo
32381	NO-BREAK (CNU)	SP/DVPM	Salas do Cartório		03/02/2009	R\$ 219,64		Ótimo
32382	NO-BREAK (CNU)	STAJUI/FLFR	Setor de Ajuizamento do FLFR		03/02/2009	R\$ 219,64		Ótimo
32383	NO-BREAK (CNU)	DVENG/TC	Salas do Cartório		03/02/2009	R\$ 219,64		Ótimo
32384	NO-BREAK (CNU)	SP/DVPM	Material Disponível		03/02/2009	R\$ 219,64		Ótimo
32385	NO-BREAK (CNU)	SP/DVPM	Material com Avaria		03/02/2009	R\$ 219,64		Ótimo
32386	NO-BREAK (CNU)	SP/DVPM	Material Disponível		03/02/2009	R\$ 219,64		Ótimo
32387	NO-BREAK (CNU)	SP/DVPM	Material com Avaria		03/02/2009	R\$ 219,64		Ótimo
32388	NO-BREAK (CNU)	SP/DVPM	Material com Avaria		03/02/2009	R\$ 219,64		Ótimo
32389	NO-BREAK (CNU)	SP/DVPM	Material com Avaria		03/02/2009	R\$ 219,64		Ótimo
32390	NO-BREAK (CNU)	VFAM2/FLFR	Salas do Cartório		03/02/2009	R\$ 219,64		Ótimo
32391	NO-BREAK (CNU)	STMAN/FLFR	Setor de Manutenção do FLFR		03/02/2009	R\$ 219,64		Ótimo
32392	NO-BREAK (CNU)	SP/DVPM	Material com Avaria		03/02/2009	R\$ 219,64		Ótimo
32393	NO-BREAK (CNU)	SP/DVPM	Material com Avaria		03/02/2009	R\$ 219,64		Ótimo
32394	NO-BREAK (CNU)	SP/DVPM	Material com Avaria		03/02/2009	R\$ 219,64		Ótimo
32395	NO-BREAK (CNU)	SP/DVPM	Material com Avaria		03/02/2009	R\$ 219,64		Ótimo
32396	NO-BREAK (CNU)	SP/DVPM	Material com Avaria		03/02/2009	R\$ 219,64		Ótimo
32397	NO-BREAK (CNU)	SP/DVPM	Material Disponível		03/02/2009	R\$ 219,64		Ótimo
32398	NO-BREAK (CNU)	SP/DVPM	Material com Avaria		03/02/2009	R\$ 219,64		Ótimo
32399	NO-BREAK (CNU)	CEJUSCVF/FHR	Salas do setor		03/02/2009	R\$ 219,64		Ótimo
32400	NO-BREAK (CNU)	DVTICP/TJ	Salas do PROJUD no Anexo		03/02/2009	R\$ 219,64		Ótimo
32401	NO-BREAK (CNU)	SP/DVPM	Materiais a Localizar		03/02/2009	R\$ 219,64		Ótimo

32402	NO-BREAK (CNU)	JECV5/FMV	Salas do Cartório	03/02/2009	R\$ 219,64	Ótimo
32403	NO-BREAK (CNU)	SINF/FMHR	Materiais a Localizar	03/02/2009	R\$ 219,64	Ótimo
32404	NO-BREAK (CNU)	SP/DVPM	Material com Avaria	03/02/2009	R\$ 219,64	Ótimo
32405	NO-BREAK (CNU)	SCDR/FMV	Materiais a Localizar	03/02/2009	R\$ 219,64	Ótimo
32406	NO-BREAK (CNU)	SP/DVPM	Material Disponível	03/02/2009	R\$ 219,64	Ótimo
32407	NO-BREAK (CNU)	SP/DVPM	Material Disponível	03/02/2009	R\$ 219,64	Ótimo
32408	NO-BREAK (CNU)	VCV4/FHR	Salas do Cartório	03/02/2009	R\$ 219,64	Ótimo
32409	NO-BREAK (CNU)	SP/DVPM	Material com Avaria	03/02/2009	R\$ 219,64	Ótimo
32410	NO-BREAK (CNU)	SP/DVPM	Material com Avaria	03/02/2009	R\$ 219,64	Ótimo
32411	NO-BREAK (CNU)	COJE/FMV	Coord. Juizados Especiais do FMV	03/02/2009	R\$ 219,64	Ótimo
32412	NO-BREAK (CNU)	SP/DVPM	Material Disponível	03/02/2009	R\$ 219,64	Ótimo
32413	NO-BREAK (CNU)	SP/DVPM	Material com Avaria	03/02/2009	R\$ 219,64	Ótimo
32414	NO-BREAK (CNU)	VCV2/FHR	Salas do Cartório	03/02/2009	R\$ 219,64	Ótimo
32415	NO-BREAK (CNU)	SP/DVPM	Material Disponível	03/02/2009	R\$ 219,64	Ótimo
32416	NO-BREAK (CNU)	SP/DVPM	Material com Avaria	03/02/2009	R\$ 219,64	Ótimo
32417	NO-BREAK (CNU)	VCV2/FHR	Salas do Cartório	03/02/2009	R\$ 219,64	Ótimo
32418	NO-BREAK (CNU)	SP/DVPM	Materiais a Localizar	03/02/2009	R\$ 219,64	Ótimo
32419	NO-BREAK (CNU)	SP/DVPM	Material com Avaria	03/02/2009	R\$ 219,64	Ótimo
32420	NO-BREAK (CNU)	VCM2/FHR	Salas do Cartório	03/02/2009	R\$ 219,64	Ótimo
32421	NO-BREAK (CNU)	SP/DVPM	Material Disponível	03/02/2009	R\$ 219,64	Ótimo
32422	NO-BREAK (CNU)	SP/DVPM	Material com Avaria	03/02/2009	R\$ 219,64	Ótimo
32423	NO-BREAK (CNU)	SP/DVPM	Materiais a Localizar	03/02/2009	R\$ 219,64	Ótimo
32424	NO-BREAK (CNU)	SP/DVPM	Materiais a Localizar	03/02/2009	R\$ 219,64	Ótimo
32425	NO-BREAK (CNU)	SP/DVPM	Material com Avaria	03/02/2009	R\$ 219,64	Ótimo
32426	NO-BREAK (CNU)	VCM2/FHR	Salas do Cartório	03/02/2009	R\$ 219,64	Ótimo
32427	NO-BREAK (CNU)	SP/DVPM	Material com Avaria	03/02/2009	R\$ 219,64	Ótimo
32428	NO-BREAK (CNU)	CINHAMU	Salas do Cartório	03/02/2009	R\$ 219,64	Ótimo
32429	NO-BREAK (CNU)	SP/DVPM	Materiais a Localizar	03/02/2009	R\$ 219,64	Ótimo
32430	NO-BREAK (CNU)	SP/DVPM	Material Disponível	03/02/2009	R\$ 219,64	Ótimo
32431	NO-BREAK (CNU)	VECUTE1/FHR	Salas do Cartório	03/02/2009	R\$ 219,64	Ótimo
32432	NO-BREAK (CNU)	SP/DVPM	Materiais a Localizar	03/02/2009	R\$ 219,64	Ótimo
32433	NO-BREAK (CNU)	SP/DVPM	Material Disponível	03/02/2009	R\$ 219,64	Ótimo
32434	NO-BREAK (CNU)	SP/DVPM	Material com Avaria	03/02/2009	R\$ 219,64	Ótimo
32435	NO-BREAK (CNU)	SP/DVPM	Material com Avaria	03/02/2009	R\$ 219,64	Ótimo
32436	NO-BREAK (CNU)	SP/DVPM	Material com Avaria	03/02/2009	R\$ 219,64	Ótimo
32437	NO-BREAK (CNU)	SP/DVPM	Materiais a Localizar	03/02/2009	R\$ 219,64	Ótimo
32438	NO-BREAK (CNU)	SP/DVPM	Material Disponível	03/02/2009	R\$ 219,64	Ótimo
32439	NO-BREAK (CNU)	SP/DVPM	Material com Avaria	03/02/2009	R\$ 219,64	Ótimo
32440	NO-BREAK (CNU)	SP/DVPM	Material com Avaria	03/02/2009	R\$ 219,64	Ótimo
32441	NO-BREAK (CNU)	SP/DVPM	Material com Avaria	03/02/2009	R\$ 219,64	Ótimo
32442	NO-BREAK (CNU)	DVTIC/TJ	Sala do Setor de Suporte do TJAM	03/02/2009	R\$ 219,64	Ótimo
32443	NO-BREAK (CNU)	SP/DVPM	Material com Avaria	03/02/2009	R\$ 219,64	Ótimo
32444	NO-BREAK (CNU)	VCM8/FHR	Salas do Cartório	03/02/2009	R\$ 219,64	Ótimo
32445	NO-BREAK (CNU)	SP/DVPM	Material com Avaria	03/02/2009	R\$ 219,64	Ótimo
32446	NO-BREAK (CNU)	SP/DVPM	Materiais a Localizar	03/02/2009	R\$ 219,64	Ótimo
32447	NO-BREAK (CNU)	SP/DVPM	Material com Avaria	03/02/2009	R\$ 219,64	Ótimo
32448	NO-BREAK (CNU)	SP/DVPM	Material Disponível	03/02/2009	R\$ 219,64	Ótimo
32449	NO-BREAK (CNU)	SP/DVPM	Material com Avaria	03/02/2009	R\$ 219,64	Ótimo
32450	NO-BREAK (CNU)	SP/DVPM	Materiais a Localizar	03/02/2009	R\$ 219,64	Ótimo
32451	NO-BREAK (CNU)	SP/DVPM	Material com Avaria	03/02/2009	R\$ 219,64	Ótimo
32452	NO-BREAK (CNU)	SP/DVPM	Material Disponível	03/02/2009	R\$ 219,64	Ótimo
32453	NO-BREAK (CNU)	SP/DVPM	Material com Avaria	03/02/2009	R\$ 219,64	Ótimo
32454	NO-BREAK (CNU)	SP/DVPM	Materiais a Localizar	03/02/2009	R\$ 219,64	Ótimo
32455	NO-BREAK (CNU)	VFAM8/FHR	Materiais a Localizar	03/02/2009	R\$ 219,64	Ótimo
32456	NO-BREAK (CNU)	SP/DVPM	Materiais a Localizar	03/02/2009	R\$ 219,64	Ótimo
32457	NO-BREAK (CNU)	SP/DVPM	Material com Avaria	03/02/2009	R\$ 219,64	Ótimo
32458	NO-BREAK (CNU)	SP/DVPM	Material com Avaria	03/02/2009	R\$ 219,64	Ótimo
32459	NO-BREAK (CNU)	SP/DVPM	Material com Avaria	03/02/2009	R\$ 219,64	Ótimo
32460	NO-BREAK (CNU)	SP/DVPM	Material com Avaria	03/02/2009	R\$ 219,64	Ótimo
32461	NO-BREAK (CNU)	SP/DVPM	Material com Avaria	03/02/2009	R\$ 219,64	Ótimo
32462	NO-BREAK (CNU)	SP/DVPM	Materiais a Localizar	03/02/2009	R\$ 219,64	Ótimo
32463	NO-BREAK (CNU)	SP/DVPM	Material com Avaria	03/02/2009	R\$ 219,64	Ótimo
32464	NO-BREAK (CNU)	SP/DVPM	Material com Avaria	03/02/2009	R\$ 219,64	Ótimo
32465	NO-BREAK (CNU)	SP/DVPM	Material Disponível	03/02/2009	R\$ 219,64	Ótimo
32466	NO-BREAK (CNU)	SP/DVPM	Material com Avaria	03/02/2009	R\$ 219,64	Ótimo
32467	NO-BREAK (CNU)	SP/DVPM	Material Disponível	03/02/2009	R\$ 219,64	Ótimo
32468	NO-BREAK (CNU)	SP/DVPM	Materiais a Localizar	03/02/2009	R\$ 219,64	Ótimo
32469	NO-BREAK (CNU)	VCM2/FHR	Salas do Cartório	03/02/2009	R\$ 219,64	Ótimo
32470	NO-BREAK (CNU)	SP/DVPM	Materiais a Localizar	03/02/2009	R\$ 219,64	Ótimo
32471	NO-BREAK (CNU)	SP/DVPM	Material Disponível	03/02/2009	R\$ 219,64	Ótimo
32472	NO-BREAK (CNU)	SP/DVPM	Materiais a Localizar	03/02/2009	R\$ 219,64	Ótimo
32473	NO-BREAK (CNU)	STSCDR/FHR	Diretoria	03/02/2009	R\$ 219,64	Ótimo
32474	NO-BREAK (CNU)	SP/DVPM	Materiais a Localizar	03/02/2009	R\$ 219,64	Ótimo
32475	NO-BREAK (CNU)	SP/DVPM	Material com Avaria	03/02/2009	R\$ 219,64	Ótimo
32476	NO-BREAK (CNU)	SP/DVPM	Materiais a Localizar	03/02/2009	R\$ 219,64	Ótimo
32477	NO-BREAK (CNU)	SP/DVPM	Material com Avaria	03/02/2009	R\$ 219,64	Ótimo
32478	NO-BREAK (CNU)	SP/DVPM	Material Disponível	03/02/2009	R\$ 219,64	Ótimo
32479	NO-BREAK (CNU)	SP/DVPM	Materiais a Localizar	03/02/2009	R\$ 219,64	Ótimo
32480	NO-BREAK (CNU)	SP/DVPM	Material com Avaria	03/02/2009	R\$ 219,64	Ótimo
32481	NO-BREAK (CNU)	CIANAM	Salas do Cartório	03/02/2009	R\$ 219,64	Ótimo
32482	NO-BREAK (CNU)	SP/DVPM	Material com Avaria	03/02/2009	R\$ 219,64	Ótimo
32483	NO-BREAK (CNU)	SP/DVPM	Material Disponível	03/02/2009	R\$ 219,64	Ótimo
32484	NO-BREAK (CNU)	SP/DVPM	Material com Avaria	03/02/2009	R\$ 219,64	Ótimo
32485	NO-BREAK (CNU)	JECV5/FMV	Salas do Cartório	03/02/2009	R\$ 219,64	Ótimo
32486	NO-BREAK (CNU)	SP/DVPM	Material Disponível	03/02/2009	R\$ 219,64	Ótimo
32487	NO-BREAK (CNU)	SP/DVPM	Material com Avaria	03/02/2009	R\$ 219,64	Ótimo
32488	NO-BREAK (CNU)	SP/DVPM	Material com Avaria	03/02/2009	R\$ 219,64	Ótimo
32489	NO-BREAK (CNU)	SP/DVPM	Material Disponível	03/02/2009	R\$ 219,64	Ótimo
32490	NO-BREAK (CNU)	SP/DVPM	Material Disponível	03/02/2009	R\$ 219,64	Ótimo
32491	NO-BREAK (CNU)	SP/DVPM	Material com Avaria	03/02/2009	R\$ 219,64	Ótimo
32492	NO-BREAK (CNU)	SP/DVPM	Material Disponível	03/02/2009	R\$ 219,64	Ótimo
32493	NO-BREAK (CNU)	SP/DVPM	Material Disponível	03/02/2009	R\$ 219,64	Ótimo

32494	IMPRESSORA	SP/DVPM	Materiais a Localizar		04/02/2009	R\$ 4.130,00	Ótimo
32495	VEÍCULO, CARROÇARIA FECHADA (PASSEIO)	DVIL/TJ	Salas do Cartório		04/02/2009	R\$ 36.000,00	Ótimo
32496	CADEIRA GIRATÓRIA COM BRAÇOS	CIMAU/1V	Salas do Cartório		06/02/2009	R\$ 410,00	Ótimo
32497	MONITOR DE VIDEO.	JECV7/FMV	Salas do Cartório		17/02/2009	R\$ 455,00	Ótimo
32498	MONITOR DE VIDEO.	SP/DVPM	Materiais a Localizar		17/02/2009	R\$ 455,00	Ótimo
32499	MONITOR DE VIDEO.	SP/DVPM	Materiais a Localizar		17/02/2009	R\$ 455,00	Ótimo
32500	MONITOR DE VIDEO.	3VFAM/FAM	Salas do Cartório		17/02/2009	R\$ 455,00	Ótimo
32501	MONITOR DE VIDEO.	SP/DVPM	Materiais a Localizar		17/02/2009	R\$ 455,00	Ótimo
32502	MONITOR DE VIDEO.	19JECR/FAM	Salas do Cartório		17/02/2009	R\$ 455,00	Ótimo
32503	MONITOR DE VIDEO.	STIAUXP/TJ	Setor dos Juizes Aux da		17/02/2009	R\$ 455,00	Ótimo
32504	MONITOR DE VIDEO.	3VFAM/FAM	Salas do Cartório		17/02/2009	R\$ 455,00	Ótimo
32505	MONITOR DE VIDEO.	JECVDFCM1/FAM	Materiais a Localizar		17/02/2009	R\$ 455,00	Ótimo
32506	MONITOR DE VIDEO.	JECVDFCM1/FAM	Salas do Cartório		17/02/2009	R\$ 455,00	Ótimo
32507	MONITOR DE VIDEO.	SP/DVPM	Materiais a Localizar		17/02/2009	R\$ 455,00	Ótimo
32508	MONITOR DE VIDEO.	SINF/FMHR	Materiais a Localizar		17/02/2009	R\$ 455,00	Ótimo
32509	MONITOR DE VIDEO.	SINF/FLFR	Materiais a Localizar		17/02/2009	R\$ 455,00	Ótimo
32510	MONITOR DE VIDEO.	GABDJMLL/TJ	Gabinete da Presidencia		17/02/2009	R\$ 455,00	Ótimo
32511	MONITOR DE VIDEO.	GABDAJMC/TJ	Gabinete		17/02/2009	R\$ 455,00	Ótimo
32512	MONITOR DE VIDEO.	16JECV/FAM	Salas do Cartório		17/02/2009	R\$ 455,00	Ótimo
32513	MONITOR DE VIDEO.	VFP5/FHR	Salas do Cartório		17/02/2009	R\$ 455,00	Ótimo
32514	MONITOR DE VIDEO.	GABDJMB/TJ	Materiais a Localizar		17/02/2009	R\$ 455,00	Ótimo
32515	MONITOR DE VIDEO.	3VFAM/FAM	Salas do Cartório		17/02/2009	R\$ 455,00	Ótimo
32516	MONITOR DE VIDEO.	CIITAMA	Salas do Cartório		17/02/2009	R\$ 455,00	Ótimo
32517	MONITOR DE VIDEO.	VECTR1/FHR	Salas do Cartório		17/02/2009	R\$ 455,00	Ótimo
32518	MONITOR DE VIDEO.	VCM8/FHR	Salas do Cartório		17/02/2009	R\$ 455,00	Ótimo
32519	MONITOR DE VIDEO.	TC/1FPECOT	Salas do Cartório		17/02/2009	R\$ 455,00	Ótimo
32520	MONITOR DE VIDEO.	SP/DVPM	Materiais a Localizar		17/02/2009	R\$ 455,00	Ótimo
32521	MONITOR DE VIDEO.	VCV14/FHR	Salas do Cartório		17/02/2009	R\$ 455,00	Ótimo
32522	MONITOR DE VIDEO.	SINF/FMHR	Materiais a Localizar		17/02/2009	R\$ 455,00	Ótimo
32523	MONITOR DE VIDEO.	9JECV/FAM	Salas do Cartório		17/02/2009	R\$ 455,00	Ótimo
32524	MONITOR DE VIDEO.	SCCONT3/FHR	Sala da Secretaria da 3ª		17/02/2009	R\$ 455,00	Ótimo
32525	MONITOR DE VIDEO.	VFP5/FHR	Salas do Cartório		17/02/2009	R\$ 455,00	Ótimo
32526	MONITOR DE VIDEO.	CINHAMU	Salas do Cartório		17/02/2009	R\$ 455,00	Ótimo
32527	MONITOR DE VIDEO.	VCM6/FHR	Salas do Cartório		17/02/2009	R\$ 455,00	Ótimo
32528	MONITOR DE VIDEO.	VERMAQA/FHR	Salas do Cartório		17/02/2009	R\$ 455,00	Ótimo
32529	MONITOR DE VIDEO.	VCV6/FHR	Salas do Cartório		17/02/2009	R\$ 455,00	Ótimo
32530	MONITOR DE VIDEO.	9JECV/FAM	Salas do Cartório		17/02/2009	R\$ 455,00	Ótimo
32531	MONITOR DE VIDEO.	9JECV/FAM	Salas do Cartório		17/02/2009	R\$ 455,00	Ótimo
32532	MONITOR DE VIDEO.	JECVDFCM1/FAM	Salas do Cartório		17/02/2009	R\$ 455,00	Ótimo
32533	MONITOR DE VIDEO.	VOS/FHR	Salas do Cartório		17/02/2009	R\$ 455,00	Ótimo
32534	MONITOR DE VIDEO.	VECUTE1/FHR	Salas do Cartório		17/02/2009	R\$ 455,00	Ótimo
32535	MONITOR DE VIDEO.	VECUTE2/FHR	Salas do Cartório		17/02/2009	R\$ 455,00	Ótimo
32536	MONITOR DE VIDEO.	19JECR/FAM	Salas do Cartório		17/02/2009	R\$ 455,00	Ótimo
32537	MONITOR DE VIDEO.	SP/DVPM	Material com Avaria		17/02/2009	R\$ 455,00	Ótimo
32538	MONITOR DE VIDEO.	SECGAD/TJ	Materiais a Localizar		17/02/2009	R\$ 455,00	Ótimo
32539	MONITOR DE VIDEO.	10JECV/FAM	Salas do Cartório		17/02/2009	R\$ 455,00	Ótimo
32540	MONITOR DE VIDEO.	STAM/TJ	SALA DA ASSISTÊNCIA MILITAR		17/02/2009	R\$ 455,00	Ótimo
32541	MONITOR DE VIDEO.	GABDSSM/TJ	Materiais a Localizar		17/02/2009	R\$ 455,00	Ótimo
32542	MONITOR DE VIDEO.	GABDYSO/TJ	Gabinete		17/02/2009	R\$ 455,00	Ótimo
32543	MONITOR DE VIDEO.	SP/DVPM	Materiais a Localizar		17/02/2009	R\$ 455,00	Ótimo
32544	MONITOR DE VIDEO.	9JECV/FAM	Salas do Cartório		17/02/2009	R\$ 455,00	Ótimo
32545	MONITOR DE VIDEO.	16JECV/FAM	Salas do Cartório		17/02/2009	R\$ 455,00	Ótimo
32546	MONITOR DE VIDEO.	GABDALT/TJ	Materiais a Localizar		17/02/2009	R\$ 455,00	Ótimo
32547	MONITOR DE VIDEO.	DVTIC/TJ	Sala do Setor de Suporte do TJAM		17/02/2009	R\$ 455,00	Ótimo
32548	MONITOR DE VIDEO.	GABDMPSGM/TJ	Gabinete		17/02/2009	R\$ 455,00	Ótimo
32549	MONITOR DE VIDEO.	VCV13/FHR	Salas do Cartório		17/02/2009	R\$ 455,00	Ótimo
32550	MONITOR DE VIDEO.	CGJ	Setor do Selo		17/02/2009	R\$ 455,00	Ótimo
32551	MONITOR DE VIDEO.	CIGUAJA	Salas do Cartório		17/02/2009	R\$ 455,00	Ótimo
32552	MONITOR DE VIDEO.	STPAV/CGJ	Setor de Prot.de Autuação Virtual		17/02/2009	R\$ 455,00	Ótimo
32553	MONITOR DE VIDEO.	STARQ/FHR	Setor de Arquivo Geral		17/02/2009	R\$ 455,00	Ótimo
32554	MONITOR DE VIDEO.	VFAM2/FLFR	Salas do Cartório		17/02/2009	R\$ 455,00	Ótimo
32555	MONITOR DE VIDEO.	GABDCMSR/TJ	Materiais a Localizar		17/02/2009	R\$ 455,00	Ótimo
32556	MONITOR DE VIDEO.	SP/DVPM	Salas do Cartório		17/02/2009	R\$ 455,00	Ótimo
32557	MONITOR DE VIDEO.	JECR18/UNL	Salas do Cartório		17/02/2009	R\$ 455,00	Ótimo
32558	MONITOR DE VIDEO.	SP/DVPM	Materiais a Localizar		17/02/2009	R\$ 455,00	Ótimo
32559	MONITOR DE VIDEO.	STAJUI/FLFR	Setor de Ajuizamento do FLFR		17/02/2009	R\$ 455,00	Ótimo
32560	MONITOR DE VIDEO.	JECV7/FMV	Salas do Cartório		17/02/2009	R\$ 455,00	Ótimo
32561	MONITOR DE VIDEO.	CINHAMU	Salas do Cartório		17/02/2009	R\$ 455,00	Ótimo
32562	MONITOR DE VIDEO.	JECV5/FMV	Salas do Cartório		17/02/2009	R\$ 455,00	Ótimo
32563	MONITOR DE VIDEO.	JECR13/FMV	Salas do Cartório		17/02/2009	R\$ 455,00	Ótimo
32564	MONITOR DE VIDEO.	JECV13/FMV	Salas do Cartório		17/02/2009	R\$ 455,00	Ótimo
32565	MONITOR DE VIDEO.	SP/DVPM	Material com Avaria		17/02/2009	R\$ 455,00	Ótimo
32566	MONITOR DE VIDEO.	SP/DVPM	Materiais a Localizar		17/02/2009	R\$ 455,00	Ótimo
32567	MONITOR DE VIDEO.	DVTIC/TJ	Sala do Setor de Suporte do TJAM		17/02/2009	R\$ 455,00	Ótimo
32568	MONITOR DE VIDEO.	DVEXPED/SECGAD	Divisão de Expediente		17/02/2009	R\$ 455,00	Ótimo
32569	MONITOR DE VIDEO.	TC/1FPECOT	Salas do Cartório		17/02/2009	R\$ 455,00	Ótimo
32570	MONITOR DE VIDEO.	SP/DVPM	Materiais a Localizar		17/02/2009	R\$ 455,00	Ótimo
32571	MONITOR DE VIDEO.	SINF/FMV	Materiais a Localizar		17/02/2009	R\$ 455,00	Ótimo
32572	MONITOR DE VIDEO.	JECV3/FMV	Salas do Cartório		17/02/2009	R\$ 455,00	Ótimo
32573	MONITOR DE VIDEO.	JECV7/FMV	Salas do Cartório		17/02/2009	R\$ 455,00	Ótimo
32574	MONITOR DE VIDEO.	JECR15/FMV	Salas do Cartório		17/02/2009	R\$ 455,00	Ótimo
32575	MONITOR DE VIDEO.	SP/DVPM	Materiais a Localizar		17/02/2009	R\$ 455,00	Ótimo
32576	MONITOR DE VIDEO.	CIANORI	Salas do Cartório		17/02/2009	R\$ 455,00	Ótimo
32577	MONITOR DE VIDEO.	JECV7/FMV	Salas do Cartório		17/02/2009	R\$ 455,00	Ótimo
32578	MONITOR DE VIDEO.	SP/DVPM	Materiais a Localizar		17/02/2009	R\$ 455,00	Ótimo
32579	MONITOR DE VIDEO.	JECV11/FLFR	Salas do Cartório		17/02/2009	R\$ 455,00	Ótimo
32580	MONITOR DE VIDEO.	JECVDFCM1/FAM	Salas do Cartório		17/02/2009	R\$ 455,00	Ótimo
32581	MONITOR DE VIDEO.	VFP5/FHR	Salas do Cartório		17/02/2009	R\$ 455,00	Ótimo
32582	MONITOR DE VIDEO.	JECVDFCM1/FAM	Salas do Cartório		17/02/2009	R\$ 455,00	Ótimo
32583	MONITOR DE VIDEO.	JECV11/FLFR	Salas do Cartório		17/02/2009	R\$ 455,00	Ótimo
32584	MONITOR DE VIDEO.	JECV14/FLFR	Salas do Cartório		17/02/2009	R\$ 455,00	Ótimo
32585	MONITOR DE VIDEO.	SINF/FMHR	Materiais a Localizar		17/02/2009	R\$ 455,00	Ótimo

32586	MONITOR DE VIDEO.	VFAM2/FLFR	Salas do Cartório		17/02/2009	R\$ 455,00	Ótimo
32587	MONITOR DE VIDEO.	VCM8/FHR	Salas do Cartório		17/02/2009	R\$ 455,00	Ótimo
32588	MONITOR DE VIDEO.	JECV14/FLFR	Salas do Cartório		17/02/2009	R\$ 455,00	Ótimo
32589	MONITOR DE VIDEO.	JECV11/FLFR	Salas do Cartório		17/02/2009	R\$ 455,00	Ótimo
32590	MONITOR DE VIDEO.	JECV11/FLFR	Salas do Cartório		17/02/2009	R\$ 455,00	Ótimo
32591	MONITOR DE VIDEO.	VEMAQA/FHR	Salas do Cartório		17/02/2009	R\$ 455,00	Ótimo
32592	MONITOR DE VIDEO.	SP/DVPM	Materiais a Localizar		17/02/2009	R\$ 455,00	Ótimo
32593	MONITOR DE VIDEO.	SP/DVPM	Materiais a Localizar		17/02/2009	R\$ 455,00	Ótimo
32594	MONITOR DE VIDEO.	SP/DVPM	Materiais a Localizar		17/02/2009	R\$ 455,00	Ótimo
32595	MONITOR DE VIDEO.	SEC/CGJ	Secretaria Judiciária da C.G.J		17/02/2009	R\$ 455,00	Ótimo
32596	MONITOR DE VIDEO.	SP/DVPM	Materiais a Localizar		17/02/2009	R\$ 455,00	Ótimo
32597	MONITOR DE VIDEO.	SP/DVPM	Materiais a Localizar		17/02/2009	R\$ 455,00	Ótimo
32598	MONITOR DE VIDEO.	VCM6/FHR	Salas do Cartório		17/02/2009	R\$ 455,00	Ótimo
32599	MONITOR DE VIDEO.	VCV2/FHR	Salas do Cartório		17/02/2009	R\$ 455,00	Ótimo
32600	MONITOR DE VIDEO.	GABPRES	Gabinete da Presidencia		17/02/2009	R\$ 455,00	Ótimo
32601	MONITOR DE VIDEO.	JECV11/FLFR	Salas do Cartório		17/02/2009	R\$ 455,00	Ótimo
32602	MONITOR DE VIDEO.	SP/DVPM	Materiais a Localizar		17/02/2009	R\$ 455,00	Ótimo
32603	MONITOR DE VIDEO.	STMAN/FLFR	Setor de Manutenção do FLFR		17/02/2009	R\$ 455,00	Ótimo
32604	MONITOR DE VIDEO.	SECJUDIC/TJ	Secretaria Judiciária		17/02/2009	R\$ 455,00	Ótimo
32605	MONITOR DE VIDEO.	GABDSSM/TJ	Materiais a Localizar		17/02/2009	R\$ 455,00	Ótimo
32606	MONITOR DE VIDEO.	SP/DVPM	Materiais a Localizar		17/02/2009	R\$ 455,00	Ótimo
32607	MONITOR DE VIDEO.	SP/DVPM	Materiais a Localizar		17/02/2009	R\$ 455,00	Ótimo
32608	MONITOR DE VIDEO.	JECV3/FMV	Salas do Cartório		17/02/2009	R\$ 455,00	Ótimo
32609	MONITOR DE VIDEO.	CODP1G/CGJ	Coord. de Dist. Processual de 1º		17/02/2009	R\$ 455,00	Ótimo
32610	MONITOR DE VIDEO.	SP/DVPM	Materiais a Localizar		17/02/2009	R\$ 455,00	Ótimo
32611	MONITOR DE VIDEO.	STAJUI/FMV	Setor de Ajuizamento do FMV		17/02/2009	R\$ 455,00	Ótimo
32612	MONITOR DE VIDEO.	JECV5/FMV	Salas do Cartório		17/02/2009	R\$ 455,00	Ótimo
32613	MONITOR DE VIDEO.	JECV12/FMV	Salas do Cartório		17/02/2009	R\$ 455,00	Ótimo
32614	MONITOR DE VIDEO.	SCCCM2/TJ	Secretaria da 2ª Câmara Criminal		17/02/2009	R\$ 455,00	Ótimo
32615	MONITOR DE VIDEO.	JECV5/FMV	Salas do Cartório		17/02/2009	R\$ 455,00	Ótimo
32616	MONITOR DE VIDEO.	JECV5/FMV	Salas do Cartório		17/02/2009	R\$ 455,00	Ótimo
32617	MONITOR DE VIDEO.	JECR15/FMV	Salas do Cartório		17/02/2009	R\$ 455,00	Ótimo
32618	MONITOR DE VIDEO.	SP/DVPM	Materiais a Localizar		17/02/2009	R\$ 455,00	Ótimo
32619	MONITOR DE VIDEO.	JECR13/FMV	Salas do Cartório		17/02/2009	R\$ 455,00	Ótimo
32620	MONITOR DE VIDEO.	VECU2E2/FHR	Salas do Cartório		17/02/2009	R\$ 455,00	Ótimo
32621	MONITOR DE VIDEO.	SP/DVPM	Materiais a Localizar		17/02/2009	R\$ 455,00	Ótimo
32622	MONITOR DE VIDEO.	JECR15/FMV	Salas do Cartório		17/02/2009	R\$ 455,00	Ótimo
32623	MONITOR DE VIDEO.	SP/DVPM	Materiais a Localizar		17/02/2009	R\$ 455,00	Ótimo
32624	MONITOR DE VIDEO.	SP/DVPM	Materiais a Localizar		17/02/2009	R\$ 455,00	Ótimo
32625	MONITOR DE VIDEO.	SP/DVPM	Materiais a Localizar		17/02/2009	R\$ 455,00	Ótimo
32626	MONITOR DE VIDEO.	JECR13/FMV	Salas do Cartório		17/02/2009	R\$ 455,00	Ótimo
32627	MONITOR DE VIDEO.	GABDSSM/TJ	Materiais a Localizar		17/02/2009	R\$ 455,00	Ótimo
32628	MONITOR DE VIDEO.	SP/DVPM	Materiais a Localizar		17/02/2009	R\$ 455,00	Ótimo
32629	MONITOR DE VIDEO.	SP/DVPM	Material com Avaria		17/02/2009	R\$ 455,00	Ótimo
32630	MONITOR DE VIDEO.	SCCCM2/TJ	Secretaria da 2ª Câmara Criminal		17/02/2009	R\$ 455,00	Ótimo
32631	MONITOR DE VIDEO.	CINHAMU	Salas do Cartório		17/02/2009	R\$ 455,00	Ótimo
32632	MONITOR DE VIDEO.	CGJ	Recepção da C.G.J.		17/02/2009	R\$ 455,00	Ótimo
32633	MONITOR DE VIDEO.	VFAM5/FHR	Salas do Cartório		17/02/2009	R\$ 455,00	Ótimo
32634	MONITOR DE VIDEO.	VTJ3/FHR	Secretaria		17/02/2009	R\$ 455,00	Ótimo
32635	MONITOR DE VIDEO.	VCV14/FHR	Salas do Cartório		17/02/2009	R\$ 455,00	Ótimo
32636	MONITOR DE VIDEO.	SP/DVPM	Materiais a Localizar		17/02/2009	R\$ 455,00	Ótimo
32637	MONITOR DE VIDEO.	SEC/CGJ	Secretaria Judiciária da C.G.J		17/02/2009	R\$ 455,00	Ótimo
32638	MONITOR DE VIDEO.	SP/DVPM	Material com Avaria		17/02/2009	R\$ 455,00	Ótimo
32639	MONITOR DE VIDEO.	SP/DVPM	Materiais a Localizar		17/02/2009	R\$ 455,00	Ótimo
32640	MONITOR DE VIDEO.	JECR17/FMV	Salas do Cartório		17/02/2009	R\$ 455,00	Ótimo
32641	MONITOR DE VIDEO.	JECR17/FMV	Salas do Cartório		17/02/2009	R\$ 455,00	Ótimo
32642	MONITOR DE VIDEO.	SP/DVPM	Materiais a Localizar		17/02/2009	R\$ 455,00	Ótimo
32643	MONITOR DE VIDEO.	IJEV/FMV	Salas do Cartório		17/02/2009	R\$ 455,00	Ótimo
32644	MONITOR DE VIDEO.	SP/DVPM	Materiais a Localizar		17/02/2009	R\$ 455,00	Ótimo
32645	MONITOR DE VIDEO.	SCTR/FMV	Coord. Juizados Especiais do FMV		17/02/2009	R\$ 455,00	Ótimo
32646	MONITOR DE VIDEO.	SP/DVPM	Materiais a Localizar		17/02/2009	R\$ 455,00	Ótimo
32647	MONITOR DE VIDEO.	SCDR/FMV	Materiais a Localizar		17/02/2009	R\$ 455,00	Ótimo
32648	MONITOR DE VIDEO.	JECV15/FMV	Salas do Cartório		17/02/2009	R\$ 455,00	Ótimo
32649	MONITOR DE VIDEO.	JECV13/FMV	Salas do Cartório		17/02/2009	R\$ 455,00	Ótimo
32650	MONITOR DE VIDEO.	VFP5/FHR	Salas do Cartório		17/02/2009	R\$ 455,00	Ótimo
32651	MONITOR DE VIDEO.	SINF/FMHR	Sala do Setor de Suporte/FMHR		17/02/2009	R\$ 455,00	Ótimo
32652	MONITOR DE VIDEO.	JECR15/FMV	Salas do Cartório		17/02/2009	R\$ 455,00	Ótimo
32653	MONITOR DE VIDEO.	CIITAC/3V	Salas do Cartório		17/02/2009	R\$ 455,00	Ótimo
32654	MONITOR DE VIDEO.	SP/DVPM	Material com Avaria		17/02/2009	R\$ 455,00	Ótimo
32655	MONITOR DE VIDEO.	SP/DVPM	Materiais a Localizar		17/02/2009	R\$ 455,00	Ótimo
32656	MONITOR DE VIDEO.	VCM4/FHR	Salas do Cartório		17/02/2009	R\$ 455,00	Ótimo
32657	MONITOR DE VIDEO.	VFAM1/FHR	Salas do Cartório		17/02/2009	R\$ 455,00	Ótimo
32658	MONITOR DE VIDEO.	JECV5/FMV	Salas do Cartório		17/02/2009	R\$ 455,00	Ótimo
32659	MONITOR DE VIDEO.	STAJUI/FMV	Setor de Ajuizamento do FMV		17/02/2009	R\$ 455,00	Ótimo
32660	MONITOR DE VIDEO.	STAJUI/FMV	Setor de Ajuizamento do FMV		17/02/2009	R\$ 455,00	Ótimo
32661	MONITOR DE VIDEO.	VECU2E1/FHR	Salas do Cartório		17/02/2009	R\$ 455,00	Ótimo
32662	MONITOR DE VIDEO.	JECR13/FMV	Salas do Cartório		17/02/2009	R\$ 455,00	Ótimo
32663	MONITOR DE VIDEO.	JECV3/FMV	Salas do Cartório		17/02/2009	R\$ 455,00	Ótimo
32664	MONITOR DE VIDEO.	JECV5/FMV	Salas do Cartório		17/02/2009	R\$ 455,00	Ótimo
32665	MONITOR DE VIDEO.	SP/DVPM	Material para Doacao		17/02/2009	R\$ 455,00	Ótimo
32666	MONITOR DE VIDEO.	SP/DVPM	Material com Avaria		17/02/2009	R\$ 455,00	Ótimo
32667	MONITOR DE VIDEO.	JECR13/FMV	Salas do Cartório		17/02/2009	R\$ 455,00	Ótimo
32668	MONITOR DE VIDEO.	GABVPRES/TJ	Gabinete da Vice-Presidência		17/02/2009	R\$ 455,00	Ótimo
32669	MONITOR DE VIDEO.	GABDYSO/TJ	Gabinete		17/02/2009	R\$ 455,00	Ótimo
32670	MONITOR DE VIDEO.	STAM/TJ	SALA DA ASSISTÊNCIA MILITAR		17/02/2009	R\$ 455,00	Ótimo
32671	MONITOR DE VIDEO.	CIPAR/IJE	Salas do Cartório		17/02/2009	R\$ 455,00	Ótimo
32672	MONITOR DE VIDEO.	COAUT/TJ	Coord. de Autuação Processual		17/02/2009	R\$ 455,00	Ótimo
32673	MONITOR DE VIDEO.	SP/DVPM	Material com Avaria		17/02/2009	R\$ 455,00	Ótimo
32674	MONITOR DE VIDEO.	GABDMPSGM/TJ	Gabinete		17/02/2009	R\$ 455,00	Ótimo
32675	MONITOR DE VIDEO.	GABDALT/TJ	Materiais a Localizar		17/02/2009	R\$ 455,00	Ótimo
32676	MONITOR DE VIDEO.	STAJUI/FLFR	Setor de Ajuizamento do FLFR		17/02/2009	R\$ 455,00	Ótimo
32677	MONITOR DE VIDEO.	CICARAU	Salas do Cartório		17/02/2009	R\$ 455,00	Ótimo

32678	MONITOR DE VIDEO.	SP/DVPM	Materiais a Localizar		17/02/2009	R\$ 455,00	Ótimo
32679	MONITOR DE VIDEO.	SP/DVPM	Materiais a Localizar		17/02/2009	R\$ 455,00	Ótimo
32680	MONITOR DE VIDEO.	SCTR/FMV	Coord. Juizados Especiais do FMV		17/02/2009	R\$ 455,00	Ótimo
32681	MONITOR DE VIDEO.	JECR17/FMV	Salas do Cartório		17/02/2009	R\$ 455,00	Ótimo
32682	MONITOR DE VIDEO.	JECV3/FMV	Salas do Cartório		17/02/2009	R\$ 455,00	Ótimo
32683	MONITOR DE VIDEO.	SINF/FMV	Materiais a Localizar		17/02/2009	R\$ 455,00	Ótimo
32684	MONITOR DE VIDEO.	SP/DVPM	Materiais a Localizar		17/02/2009	R\$ 455,00	Ótimo
32685	MONITOR DE VIDEO.	SP/DVPM	Materiais a Localizar		17/02/2009	R\$ 455,00	Ótimo
32686	MONITOR DE VIDEO.	SP/DVPM	Materiais a Localizar		17/02/2009	R\$ 455,00	Ótimo
32687	MONITOR DE VIDEO.	JECR13/FMV	Salas do Cartório		17/02/2009	R\$ 455,00	Ótimo
32688	MONITOR DE VIDEO.	SCCR/TJ	Secretaria das Câmaras Reunidas		17/02/2009	R\$ 455,00	Ótimo
32689	MONITOR DE VIDEO.	SP/DVPM	Material com Avaria		17/02/2009	R\$ 455,00	Ótimo
32690	MONITOR DE VIDEO.	JECV8/UNL	Salas do Cartório		17/02/2009	R\$ 455,00	Ótimo
32691	MONITOR DE VIDEO.	SP/DVPM	Materiais a Localizar		17/02/2009	R\$ 455,00	Ótimo
32692	MONITOR DE VIDEO.	CGJ	Divisão de Expediente		17/02/2009	R\$ 455,00	Ótimo
32693	MONITOR DE VIDEO.	GABDCMSR/TJ	Materiais a Localizar		17/02/2009	R\$ 455,00	Ótimo
32694	MONITOR DE VIDEO.	CCCV1/TJ	Secretaria da 1ª Câmara Cível		17/02/2009	R\$ 455,00	Ótimo
32695	MONITOR DE VIDEO.	GABDWJA/TJ	Gabinete		17/02/2009	R\$ 455,00	Ótimo
32696	MONITOR DE VIDEO.	VCV5/FHR	Salas do Cartório		17/02/2009	R\$ 455,00	Ótimo
32697	MONITOR DE VIDEO.	SP/DVPM	Materiais a Localizar		17/02/2009	R\$ 455,00	Ótimo
32698	MONITOR DE VIDEO.	DVIL/TJ	Salas do Cartório		17/02/2009	R\$ 455,00	Ótimo
32699	MONITOR DE VIDEO.	JECV6/FMV	Salas do Cartório		17/02/2009	R\$ 455,00	Ótimo
32700	MONITOR DE VIDEO.	SP/DVPM	Materiais a Localizar		17/02/2009	R\$ 455,00	Ótimo
32701	MONITOR DE VIDEO.	SP/DVPM	Material com Avaria		17/02/2009	R\$ 455,00	Ótimo
32702	MONITOR DE VIDEO.	JECV6/FMV	Salas do Cartório		17/02/2009	R\$ 455,00	Ótimo
32703	MONITOR DE VIDEO.	JECR17/FMV	Salas do Cartório		17/02/2009	R\$ 455,00	Ótimo
32704	MONITOR DE VIDEO.	STAJUI/FMV	Setor de Ajuizamento do FMV		17/02/2009	R\$ 455,00	Ótimo
32705	MONITOR DE VIDEO.	SP/DVPM	Materiais a Localizar		17/02/2009	R\$ 455,00	Ótimo
32706	MONITOR DE VIDEO.	SP/DVPM	Materiais a Localizar		17/02/2009	R\$ 455,00	Ótimo
32707	MONITOR DE VIDEO.	STAPP/TJ	Materiais a Localizar		17/02/2009	R\$ 455,00	Ótimo
32708	MONITOR DE VIDEO.	SP/DVPM	Materiais a Localizar		17/02/2009	R\$ 455,00	Ótimo
32709	MONITOR DE VIDEO.	GABDAJMC/TJ	Gabinete		17/02/2009	R\$ 455,00	Ótimo
32710	MONITOR DE VIDEO.	SP/DVPM	Materiais a Localizar		17/02/2009	R\$ 455,00	Ótimo
32711	MONITOR DE VIDEO.	SP/DVPM	Materiais a Localizar		17/02/2009	R\$ 455,00	Ótimo
32712	MONITOR DE VIDEO.	DP/FHR	Setor de Manutenção do FHR		17/02/2009	R\$ 455,00	Ótimo
32713	MONITOR DE VIDEO.	DVTIC/TJ	Sala do Setor de Suporte do TJAM		17/02/2009	R\$ 455,00	Ótimo
32714	MONITOR DE VIDEO.	VFAM7/FHR	Materiais a Localizar		17/02/2009	R\$ 455,00	Ótimo
32715	MONITOR DE VIDEO.	GABDCMSR/TJ	Materiais a Localizar		17/02/2009	R\$ 455,00	Ótimo
32716	MONITOR DE VIDEO.	STSCDR/FHR	Diretoria		17/02/2009	R\$ 455,00	Ótimo
32717	MONITOR DE VIDEO.	DVIL/TJ	Salas do Cartório		17/02/2009	R\$ 455,00	Ótimo
32718	MONITOR DE VIDEO.	CODP1G/CGJ	Coord. de Dist. Processual de 1º		17/02/2009	R\$ 455,00	Ótimo
32719	MONITOR DE VIDEO.	STAJUI/FMV	Setor de Ajuizamento do FMV		17/02/2009	R\$ 455,00	Ótimo
32720	MONITOR DE VIDEO.	VRPP/FHR	Salas do Cartório		17/02/2009	R\$ 455,00	Ótimo
32721	MONITOR DE VIDEO.	VRPP/FHR	Salas do Cartório		17/02/2009	R\$ 455,00	Ótimo
32722	MONITOR DE VIDEO.	SP/DVPM	Materiais a Localizar		17/02/2009	R\$ 455,00	Ótimo
32723	MONITOR DE VIDEO.	SP/DVPM	Materiais a Localizar		17/02/2009	R\$ 455,00	Ótimo
32724	MONITOR DE VIDEO.	GABDSSM/TJ	Materiais a Localizar		17/02/2009	R\$ 455,00	Ótimo
32725	MONITOR DE VIDEO.	JECV8/UNL	Salas do Cartório		17/02/2009	R\$ 455,00	Ótimo
32726	MONITOR DE VIDEO.	VCV13/FHR	Salas do Cartório		17/02/2009	R\$ 455,00	Ótimo
32727	MONITOR DE VIDEO.	VFP2/FHR	Salas do Cartório		17/02/2009	R\$ 455,00	Ótimo
32728	MONITOR DE VIDEO.	VCV6/FHR	Salas do Cartório		17/02/2009	R\$ 455,00	Ótimo
32729	MONITOR DE VIDEO.	DVPGE/TJ	Materiais a Localizar		17/02/2009	R\$ 455,00	Ótimo
32730	MONITOR DE VIDEO.	VECUTE2/FHR	Salas do Cartório		17/02/2009	R\$ 455,00	Ótimo
32731	MONITOR DE VIDEO.	VECUTE2/FHR	Salas do Cartório		17/02/2009	R\$ 455,00	Ótimo
32732	MONITOR DE VIDEO.	STIAUX/CGJ	Setor de Juizes Auxiliares da CGJ		17/02/2009	R\$ 455,00	Ótimo
32733	MONITOR DE VIDEO.	SP/DVPM	Materiais a Localizar		17/02/2009	R\$ 455,00	Ótimo
32734	MONITOR DE VIDEO.	GABDFHPL/TJ	Salas do Cartório		17/02/2009	R\$ 455,00	Ótimo
32735	MONITOR DE VIDEO.	16JECV/FAM	Salas do Cartório		17/02/2009	R\$ 455,00	Ótimo
32736	MONITOR DE VIDEO.	CJ/TJA	Materiais a Localizar		17/02/2009	R\$ 455,00	Ótimo
32737	MONITOR DE VIDEO.	GABDMPSGM/TJ	Gabinete		17/02/2009	R\$ 455,00	Ótimo
32738	MONITOR DE VIDEO.	DVGP/TJ	Salas do Cartório		17/02/2009	R\$ 455,00	Ótimo
32739	MONITOR DE VIDEO.	SP/DVPM	Materiais a Localizar		17/02/2009	R\$ 455,00	Ótimo
32740	MONITOR DE VIDEO.	SCCR/TJ	Secretaria das Câmaras Reunidas		17/02/2009	R\$ 455,00	Ótimo
32741	MONITOR DE VIDEO.	SP/DVPM	Materiais a Localizar		17/02/2009	R\$ 455,00	Ótimo
32742	MONITOR DE VIDEO.	CITAB/1V	Salas do Cartório		17/02/2009	R\$ 455,00	Ótimo
32743	MONITOR DE VIDEO.	VECUTE2/FHR	Salas do Cartório		17/02/2009	R\$ 455,00	Ótimo
32744	MONITOR DE VIDEO.	JECVDFCM1/FAM	Materiais a Localizar		17/02/2009	R\$ 455,00	Ótimo
32745	MONITOR DE VIDEO.	SINF/FMHR	Materiais a Localizar		17/02/2009	R\$ 455,00	Ótimo
32746	MONITOR DE VIDEO.	9JECV/FAM	Salas do Cartório		17/02/2009	R\$ 455,00	Ótimo
32747	MONITOR DE VIDEO.	SP/DVPM	Materiais a Localizar		17/02/2009	R\$ 455,00	Ótimo
32748	MONITOR DE VIDEO.	VCV6/FHR	Salas do Cartório		17/02/2009	R\$ 455,00	Ótimo
32749	MONITOR DE VIDEO.	SP/DVPM	Material com Avaria		17/02/2009	R\$ 455,00	Ótimo
32750	MONITOR DE VIDEO.	SP/DVPM	Materiais a Localizar		17/02/2009	R\$ 455,00	Ótimo
32751	MONITOR DE VIDEO.	SP/DVPM	Materiais a Localizar		17/02/2009	R\$ 455,00	Ótimo
32752	MONITOR DE VIDEO.	SP/DVPM	Materiais a Localizar		17/02/2009	R\$ 455,00	Ótimo
32753	MONITOR DE VIDEO.	SINF/FMHR	Materiais a Localizar		17/02/2009	R\$ 455,00	Ótimo
32754	MONITOR DE VIDEO.	SP/DVPM	Materiais a Localizar		17/02/2009	R\$ 455,00	Ótimo
32755	MONITOR DE VIDEO.	SP/DVPM	Materiais a Localizar		17/02/2009	R\$ 455,00	Ótimo
32756	MONITOR DE VIDEO.	SCCR/TJ	Secretaria das Câmaras Reunidas		17/02/2009	R\$ 455,00	Ótimo
32757	MONITOR DE VIDEO.	1JECV/FMV	Salas do Cartório		17/02/2009	R\$ 455,00	Ótimo
32758	MONITOR DE VIDEO.	SP/DVPM	Materiais a Localizar		17/02/2009	R\$ 455,00	Ótimo
32759	MONITOR DE VIDEO.	SP/DVPM	Materiais a Localizar		17/02/2009	R\$ 455,00	Ótimo
32760	MONITOR DE VIDEO.	CIAPUI	Salas do Cartório		17/02/2009	R\$ 455,00	Ótimo
32761	MONITOR DE VIDEO.	SCCCM1/TJ	Secretaria da 1ª Câmara Criminal		17/02/2009	R\$ 455,00	Ótimo
32762	MONITOR DE VIDEO.	SP/DVPM	Materiais a Localizar		17/02/2009	R\$ 455,00	Ótimo
32763	MONITOR DE VIDEO.	CITAB/1V	Salas do Cartório		17/02/2009	R\$ 455,00	Ótimo
32764	MONITOR DE VIDEO.	VFAM5/FHR	Salas do Cartório		17/02/2009	R\$ 455,00	Ótimo
32765	MONITOR DE VIDEO.	SP/DVPM	Material com Avaria		17/02/2009	R\$ 455,00	Ótimo
32766	MONITOR DE VIDEO.	SINF/FMHR	Sala do Setor de Suporte/FMHR		17/02/2009	R\$ 455,00	Ótimo
32767	MONITOR DE VIDEO.	VCM2/FHR	Salas do Cartório		17/02/2009	R\$ 455,00	Ótimo
32768	MONITOR DE VIDEO.	DVPGE/TJ	Materiais a Localizar		17/02/2009	R\$ 455,00	Ótimo
32769	MONITOR DE VIDEO.	SINF/FMV	Sala do Setor de Suporte/FMV		17/02/2009	R\$ 455,00	Ótimo

32770	MONITOR DE VIDEO.	STAPP/TJ	Setor de Apoio ao Pleno e		17/02/2009	R\$ 455,00	Ótimo
32771	MONITOR DE VIDEO.	SP/DVPM	Material com Avaria		17/02/2009	R\$ 455,00	Ótimo
32772	MONITOR DE VIDEO.	VCM11/FHR	Salas do Cartório		17/02/2009	R\$ 455,00	Ótimo
32773	MONITOR DE VIDEO.	CDI/TJ	Salas do Cartório		17/02/2009	R\$ 455,00	Ótimo
32774	MONITOR DE VIDEO.	JECV8/UNL	Salas do Cartório		17/02/2009	R\$ 455,00	Ótimo
32775	MONITOR DE VIDEO.	CODP2G/TJ	Coord. Distribuição Processual 2ª		17/02/2009	R\$ 455,00	Ótimo
32776	MONITOR DE VIDEO.	JECV7/FMV	Salas do Cartório		17/02/2009	R\$ 455,00	Ótimo
32777	MONITOR DE VIDEO.	CODP2G/TJ	Coord. Distribuição Processual 2ª		17/02/2009	R\$ 455,00	Ótimo
32778	MONITOR DE VIDEO.	DP/FHR	Setor de Manutenção do FHR		17/02/2009	R\$ 455,00	Ótimo
32779	NOTE BOOK (COMPUTADOR PORTATIL)	SP/DVPM	Material Disponível		19/02/2009	R\$ 3.845,00	Ótimo
32780	NOTE BOOK (COMPUTADOR PORTATIL)	SP/DVPM	Material Disponível		19/02/2009	R\$ 3.845,00	Ótimo
32781	NOTE BOOK (COMPUTADOR PORTATIL)	SP/DVPM	Material Disponível		19/02/2009	R\$ 3.845,00	Ótimo
32782	NOTE BOOK (COMPUTADOR PORTATIL)	SP/DVPM	Material Disponível		19/02/2009	R\$ 3.845,00	Ótimo
32783	NOTE BOOK (COMPUTADOR PORTATIL)	SP/DVPM	Estoque material novo		19/02/2009	R\$ 3.845,00	Ótimo
32784	NOTE BOOK (COMPUTADOR PORTATIL)	SP/DVPM	Estoque material novo		19/02/2009	R\$ 3.845,00	Ótimo
32785	NOTE BOOK (COMPUTADOR PORTATIL)	SP/DVPM	Material Disponível		19/02/2009	R\$ 3.845,00	Ótimo
32786	NOTE BOOK (COMPUTADOR PORTATIL)	SP/DVPM	Material Disponível		19/02/2009	R\$ 3.845,00	Ótimo
32787	NOTE BOOK (COMPUTADOR PORTATIL)	SP/DVPM	Material Disponível		19/02/2009	R\$ 3.845,00	Ótimo
32788	NOTE BOOK (COMPUTADOR PORTATIL)	SP/DVPM	Estoque material novo		19/02/2009	R\$ 3.845,00	Ótimo
32789	NOTE BOOK (COMPUTADOR PORTATIL)	SP/DVPM	Material Disponível		19/02/2009	R\$ 3.845,00	Ótimo
32790	NOTE BOOK (COMPUTADOR PORTATIL)	SP/DVPM	Material Disponível		19/02/2009	R\$ 3.845,00	Ótimo
32791	NOTE BOOK (COMPUTADOR PORTATIL)	SP/DVPM	Estoque material novo		19/02/2009	R\$ 3.845,00	Ótimo
32792	NOTE BOOK (COMPUTADOR PORTATIL)	SP/DVPM	Estoque material novo		19/02/2009	R\$ 3.845,00	Ótimo
32793	NOTE BOOK (COMPUTADOR PORTATIL)	SP/DVPM	Estoque material novo		19/02/2009	R\$ 3.845,00	Ótimo
32794	NOTE BOOK (COMPUTADOR PORTATIL)	SP/DVPM	Estoque material novo		19/02/2009	R\$ 3.845,00	Ótimo
32795	NOTE BOOK (COMPUTADOR PORTATIL)	SP/DVPM	Estoque material novo		19/02/2009	R\$ 3.845,00	Ótimo
32796	NOTE BOOK (COMPUTADOR PORTATIL)	SP/DVPM	Estoque material novo		19/02/2009	R\$ 3.845,00	Ótimo
32797	NOTE BOOK (COMPUTADOR PORTATIL)	EASTIAM	Sala da Escola de Aperf. do		19/02/2009	R\$ 3.845,00	Ótimo
32798	NOTE BOOK (COMPUTADOR PORTATIL)	JECV4/FLFR	Salas do Cartório	NF433	19/02/2009	R\$ 3.845,00	Ótimo
32799	NOTE BOOK (COMPUTADOR PORTATIL)	SP/DVPM	Estoque material novo		19/02/2009	R\$ 3.845,00	Ótimo
32800	NOTE BOOK (COMPUTADOR PORTATIL)	SP/DVPM	Estoque material novo		19/02/2009	R\$ 3.845,00	Ótimo
32801	NOTE BOOK (COMPUTADOR PORTATIL)	SP/DVPM	Salas do Cartório		19/02/2009	R\$ 3.845,00	Ótimo
32802	NOTE BOOK (COMPUTADOR PORTATIL)	SP/DVPM	Estoque material novo		19/02/2009	R\$ 3.845,00	Ótimo
32803	NOTE BOOK (COMPUTADOR PORTATIL)	SP/DVPM	Estoque material novo		19/02/2009	R\$ 3.845,00	Ótimo
32804	NOTE BOOK (COMPUTADOR PORTATIL)	SP/DVPM	Estoque material novo		19/02/2009	R\$ 3.845,00	Ótimo
32805	NOTE BOOK (COMPUTADOR PORTATIL)	SP/DVPM	Estoque material novo		19/02/2009	R\$ 3.845,00	Ótimo
32806	NOTE BOOK (COMPUTADOR PORTATIL)	SP/DVPM	Estoque material novo		19/02/2009	R\$ 3.845,00	Ótimo
32807	NOTE BOOK (COMPUTADOR PORTATIL)	SP/DVPM	Estoque material novo		19/02/2009	R\$ 3.845,00	Ótimo
32808	NOTE BOOK (COMPUTADOR PORTATIL)	SP/DVPM	Materiais a Localizar		19/02/2009	R\$ 3.845,00	Ótimo
32809	NOTE BOOK (COMPUTADOR PORTATIL)	JECR18/UNL	Salas do Cartório		19/02/2009	R\$ 3.845,00	Ótimo
32810	NOTE BOOK (COMPUTADOR PORTATIL)	SINF/FMHR	Materiais a Localizar		19/02/2009	R\$ 3.845,00	Ótimo
32811	NOTE BOOK (COMPUTADOR PORTATIL)	SP/DVPM	Estoque material novo		19/02/2009	R\$ 3.845,00	Ótimo
32812	NOTE BOOK (COMPUTADOR PORTATIL)	SP/DVPM	Estoque material novo		19/02/2009	R\$ 3.845,00	Ótimo
32813	NOTE BOOK (COMPUTADOR PORTATIL)	SP/DVPM	Materiais a Localizar		19/02/2009	R\$ 3.845,00	Ótimo
32814	NOTE BOOK (COMPUTADOR PORTATIL)	SP/DVPM	Estoque material novo		19/02/2009	R\$ 3.845,00	Ótimo
32815	NOTE BOOK (COMPUTADOR PORTATIL)	SP/DVPM	Materiais a Localizar		19/02/2009	R\$ 3.845,00	Ótimo
32816	NOTE BOOK (COMPUTADOR PORTATIL)	SP/DVPM	Materiais a Localizar		19/02/2009	R\$ 3.845,00	Ótimo
32817	NOTE BOOK (COMPUTADOR PORTATIL)	SP/DVPM	Estoque material novo		19/02/2009	R\$ 3.845,00	Ótimo
32818	NOTE BOOK (COMPUTADOR PORTATIL)	SP/DVPM	Materiais a Localizar		19/02/2009	R\$ 3.845,00	Ótimo
32819	NOTE BOOK (COMPUTADOR PORTATIL)	SP/DVPM	Estoque material novo		19/02/2009	R\$ 3.845,00	Ótimo
32820	NOTE BOOK (COMPUTADOR PORTATIL)	SP/DVPM	Estoque material novo		19/02/2009	R\$ 3.845,00	Ótimo
32821	NOTE BOOK (COMPUTADOR PORTATIL)	SP/DVPM	Estoque material novo		19/02/2009	R\$ 3.845,00	Ótimo
32822	NOTE BOOK (COMPUTADOR PORTATIL)	SP/DVPM	Estoque material novo		19/02/2009	R\$ 3.845,00	Ótimo
32823	NOTE BOOK (COMPUTADOR PORTATIL)	SP/DVPM	Estoque material novo		19/02/2009	R\$ 3.845,00	Ótimo
32824	NOTE BOOK (COMPUTADOR PORTATIL)	SP/DVPM	Estoque material novo		19/02/2009	R\$ 3.845,00	Ótimo
32825	NOTE BOOK (COMPUTADOR PORTATIL)	SP/DVPM	Estoque material novo		19/02/2009	R\$ 3.845,00	Ótimo
32826	NOTE BOOK (COMPUTADOR PORTATIL)	SP/DVPM	Estoque material novo		19/02/2009	R\$ 3.845,00	Ótimo
32827	NOTE BOOK (COMPUTADOR PORTATIL)	SP/DVPM	Estoque material novo		19/02/2009	R\$ 3.845,00	Ótimo
32828	NOTE BOOK (COMPUTADOR PORTATIL)	SP/DVPM	Materiais a Localizar		19/02/2009	R\$ 3.845,00	Ótimo
32829	NOTE BOOK (COMPUTADOR PORTATIL)	SP/DVPM	Estoque material novo		19/02/2009	R\$ 3.845,00	Ótimo
32830	NOTE BOOK (COMPUTADOR PORTATIL)	SP/DVPM	Materiais a Localizar		19/02/2009	R\$ 3.845,00	Ótimo
32831	NOTE BOOK (COMPUTADOR PORTATIL)	SP/DVPM	Estoque material novo		19/02/2009	R\$ 3.845,00	Ótimo
32832	NOTE BOOK (COMPUTADOR PORTATIL)	SP/DVPM	Estoque material novo		19/02/2009	R\$ 3.845,00	Ótimo
32833	NOTE BOOK (COMPUTADOR PORTATIL)	SP/DVPM	Estoque material novo		19/02/2009	R\$ 3.845,00	Ótimo
32834	NOTE BOOK (COMPUTADOR PORTATIL)	SP/DVPM	Estoque material novo		19/02/2009	R\$ 3.845,00	Ótimo
32835	NOTE BOOK (COMPUTADOR PORTATIL)	SP/DVPM	Estoque material novo		19/02/2009	R\$ 3.845,00	Ótimo
32836	NOTE BOOK (COMPUTADOR PORTATIL)	SP/DVPM	Estoque material novo		19/02/2009	R\$ 3.845,00	Ótimo
32837	NOTE BOOK (COMPUTADOR PORTATIL)	TC/1FPECOT	Salas do Cartório		19/02/2009	R\$ 3.845,00	Ótimo
32838	NOTE BOOK (COMPUTADOR PORTATIL)	SP/DVPM	Estoque material novo		19/02/2009	R\$ 3.845,00	Ótimo
32839	NOTE BOOK (COMPUTADOR PORTATIL)	SP/DVPM	Materiais a Localizar		19/02/2009	R\$ 3.845,00	Ótimo
32840	NOTE BOOK (COMPUTADOR PORTATIL)	SP/DVPM	Estoque material novo		19/02/2009	R\$ 3.845,00	Ótimo
32841	NOTE BOOK (COMPUTADOR PORTATIL)	SP/DVPM	Estoque material novo		19/02/2009	R\$ 3.845,00	Ótimo
32842	NOTE BOOK (COMPUTADOR PORTATIL)	DVIDIVUL/TJ	Sala da Div. de Divulgação		19/02/2009	R\$ 3.845,00	Ótimo
32843	NOTE BOOK (COMPUTADOR PORTATIL)	SP/DVPM	Estoque material novo		19/02/2009	R\$ 3.845,00	Ótimo
32844	NOTE BOOK (COMPUTADOR PORTATIL)	JECV15/FMV	Salas do Cartório		19/02/2009	R\$ 3.845,00	Ótimo
32845	NOTE BOOK (COMPUTADOR PORTATIL)	SP/DVPM	Estoque material novo		19/02/2009	R\$ 3.845,00	Ótimo
32846	NOTE BOOK (COMPUTADOR PORTATIL)	SP/DVPM	Estoque material novo		19/02/2009	R\$ 3.845,00	Ótimo
32847	NOTE BOOK (COMPUTADOR PORTATIL)	SP/DVPM	Estoque material novo		19/02/2009	R\$ 3.845,00	Ótimo
32848	NOTE BOOK (COMPUTADOR PORTATIL)	SP/DVPM	Estoque material novo		19/02/2009	R\$ 3.845,00	Ótimo
32849	NOTE BOOK (COMPUTADOR PORTATIL)	SP/DVPM	Material Disponível		19/02/2009	R\$ 3.845,00	Ótimo
32850	NOTE BOOK (COMPUTADOR PORTATIL)	SP/DVPM	Estoque material novo		19/02/2009	R\$ 3.845,00	Ótimo
32851	NOTE BOOK (COMPUTADOR PORTATIL)	SP/DVPM	Estoque material novo		19/02/2009	R\$ 3.845,00	Ótimo
32852	NOTE BOOK (COMPUTADOR PORTATIL)	SP/DVPM	Estoque material novo		19/02/2009	R\$ 3.845,00	Ótimo
32853	NOTE BOOK (COMPUTADOR PORTATIL)	SP/DVPM	Estoque material novo		19/02/2009	R\$ 3.845,00	Ótimo
32854	NOTE BOOK (COMPUTADOR PORTATIL)	SP/DVPM	Estoque material novo		19/02/2009	R\$ 3.845,00	Ótimo
32855	NOTE BOOK (COMPUTADOR PORTATIL)	SP/DVPM	Estoque material novo		19/02/2009	R\$ 3.845,00	Ótimo
32856	NOTE BOOK (COMPUTADOR PORTATIL)	SINF/FMHR	Sala do Setor de Suporte/FMHR		19/02/2009	R\$ 3.845,00	Ótimo
32857	NOTE BOOK (COMPUTADOR PORTATIL)	SP/DVPM	Estoque material novo		19/02/2009	R\$ 3.845,00	Ótimo
32858	NOTE BOOK (COMPUTADOR PORTATIL)	SP/DVPM	Estoque material novo		19/02/2009	R\$ 3.845,00	Ótimo
32859	NOTE BOOK (COMPUTADOR PORTATIL)	SP/DVPM	Estoque material novo		19/02/2009	R\$ 3.845,00	Ótimo
32860	NOTE BOOK (COMPUTADOR PORTATIL)	SP/DVPM	Estoque material novo		19/02/2009	R\$ 3.845,00	Ótimo
32861	NOTE BOOK (COMPUTADOR PORTATIL)	SP/DVPM	Estoque material novo		19/02/2009	R\$ 3.845,00	Ótimo

O original deste documento é eletrônico e foi assinado digitalmente por EDUARDO MARTINS DE SOUZA e DOMINGOS JORGE CHALUB PEREIRA. Para verificar a autenticidade desta cópia impressa, acesse o site <https://caia.tam.ufr.br/validador/> e informe o processo JAM.2021.001836-8 e o código 99-9-1R-XK484C.



32954	NOTE BOOK (COMPUTADOR PORTATIL)	SP/DVPM	Estoque material novo		19/02/2009	R\$ 3.845,00	Ótimo
32955	NOTE BOOK (COMPUTADOR PORTATIL)	SP/DVPM	Estoque material novo		19/02/2009	R\$ 3.845,00	Ótimo
32956	NOTE BOOK (COMPUTADOR PORTATIL)	SP/DVPM	Estoque material novo		19/02/2009	R\$ 3.845,00	Ótimo
32957	NOTE BOOK (COMPUTADOR PORTATIL)	SP/DVPM	Estoque material novo		19/02/2009	R\$ 3.845,00	Ótimo
32958	NOTE BOOK (COMPUTADOR PORTATIL)	SP/DVPM	Estoque material novo		19/02/2009	R\$ 3.845,00	Ótimo
32959	NOTE BOOK (COMPUTADOR PORTATIL)	SP/DVPM	Estoque material novo		19/02/2009	R\$ 3.845,00	Ótimo
32960	NOTE BOOK (COMPUTADOR PORTATIL)	SINF/FMHR	Materiais a Localizar		19/02/2009	R\$ 3.845,00	Ótimo
32961	NOTE BOOK (COMPUTADOR PORTATIL)	SP/DVPM	Estoque material novo		19/02/2009	R\$ 3.845,00	Ótimo
32962	NOTE BOOK (COMPUTADOR PORTATIL)	SP/DVPM	Estoque material novo		19/02/2009	R\$ 3.845,00	Ótimo
32963	NOTE BOOK (COMPUTADOR PORTATIL)	STMAN/FHR	Setor de Manutenção do FHR		19/02/2009	R\$ 3.845,00	Ótimo
32964	NOTE BOOK (COMPUTADOR PORTATIL)	SP/DVPM	Estoque material novo		19/02/2009	R\$ 3.845,00	Ótimo
32965	NOTE BOOK (COMPUTADOR PORTATIL)	SINF/FMHR	Sala do Setor de Suporte/FMHR		19/02/2009	R\$ 3.845,00	Ótimo
32966	NOTE BOOK (COMPUTADOR PORTATIL)	GABDAL/TJ	Materiais a Localizar		19/02/2009	R\$ 3.845,00	Ótimo
32967	NOTE BOOK (COMPUTADOR PORTATIL)	SP/DVPM	Estoque material novo		19/02/2009	R\$ 3.845,00	Ótimo
32968	NOTE BOOK (COMPUTADOR PORTATIL)	SP/DVPM	Estoque material novo		19/02/2009	R\$ 3.845,00	Ótimo
32969	NOTE BOOK (COMPUTADOR PORTATIL)	SP/DVPM	Estoque material novo		19/02/2009	R\$ 3.845,00	Ótimo
32970	NOTE BOOK (COMPUTADOR PORTATIL)	SP/DVPM	Materiais a Localizar		19/02/2009	R\$ 3.845,00	Ótimo
32971	NOTE BOOK (COMPUTADOR PORTATIL)	SP/DVPM	Estoque material novo		19/02/2009	R\$ 3.845,00	Ótimo
32972	NOTE BOOK (COMPUTADOR PORTATIL)	SP/DVPM	Estoque material novo		19/02/2009	R\$ 3.845,00	Ótimo
32973	NOTE BOOK (COMPUTADOR PORTATIL)	SP/DVPM	Estoque material novo		19/02/2009	R\$ 3.845,00	Ótimo
32974	NOTE BOOK (COMPUTADOR PORTATIL)	SP/DVPM	Estoque material novo		19/02/2009	R\$ 3.845,00	Ótimo
32975	NOTE BOOK (COMPUTADOR PORTATIL)	SP/DVPM	Material com Avaria		19/02/2009	R\$ 3.845,00	Ótimo
32976	NOTE BOOK (COMPUTADOR PORTATIL)	SP/DVPM	Estoque material novo		19/02/2009	R\$ 3.845,00	Ótimo
32977	NOTE BOOK (COMPUTADOR PORTATIL)	SEC/CGJ	Secretaria Judiciária da C.G.J		19/02/2009	R\$ 3.845,00	Ótimo
32978	NOTE BOOK (COMPUTADOR PORTATIL)	SP/DVPM	Estoque material novo		19/02/2009	R\$ 3.845,00	Ótimo
32979	CPU.	SP/DVPM	Materiais a Localizar		02/03/2009	R\$ 1.957,11	Ótimo
32980	CPU.	ESMAM	Materiais a Localizar		02/03/2009	R\$ 1.957,11	Ótimo
32981	CPU.	SP/DVPM	Materiais a Localizar		02/03/2009	R\$ 1.957,11	Ótimo
32982	CPU.	SP/DVPM	Materiais a Localizar		02/03/2009	R\$ 1.957,11	Ótimo
32983	CPU.	STCOR/CGJ	Setor de Correição da CGJ		02/03/2009	R\$ 1.957,11	Ótimo
32984	CPU.	CIPAR/1JE	Salas do Cartório		02/03/2009	R\$ 1.957,11	Ótimo
32985	CPU.	STAJUI/FLFR	Setor de Ajuizamento do FLFR		02/03/2009	R\$ 1.957,11	Ótimo
32986	CPU.	VFAM2/FLFR	Salas do Cartório		02/03/2009	R\$ 1.957,11	Ótimo
32987	CPU.	SP/DVPM	Material com Avaria		02/03/2009	R\$ 1.957,11	Ótimo
32988	CPU.	PTJ/TJ	Salas do Protocolo		02/03/2009	R\$ 1.957,11	Ótimo
32989	CPU.	CISGCACH	Salas do Cartório		02/03/2009	R\$ 1.957,11	Ótimo
32990	CPU.	SP/DVPM	Materiais a Localizar		02/03/2009	R\$ 1.957,11	Ótimo
32991	CPU.	SGJ/TJAM	Secretaria Geral de Justiça		02/03/2009	R\$ 1.957,11	Ótimo
32992	CPU.	SP/DVPM	Material com Avaria		02/03/2009	R\$ 1.957,11	Ótimo
32993	CPU.	CIANORI	Salas do Cartório		02/03/2009	R\$ 1.957,11	Ótimo
32994	CPU.	GABDRAR/TJ	Materiais a Localizar		02/03/2009	R\$ 1.957,11	Ótimo
32995	CPU.	SP/DVPM	Materiais a Localizar		02/03/2009	R\$ 1.957,11	Ótimo
32996	CPU.	CIIRAN/1V	Salas do Cartório		02/03/2009	R\$ 1.957,11	Ótimo
32997	CPU.	SP/DVPM	Materiais a Localizar		02/03/2009	R\$ 1.957,11	Ótimo
32998	CPU.	SEC/CGJ	Secretaria Judiciária da C.G.J		02/03/2009	R\$ 1.957,11	Ótimo
32999	CPU.	CIURUCA	Salas do Cartório		02/03/2009	R\$ 1.957,11	Ótimo
33000	CPU.	VFAM2/FLFR	Salas do Cartório		02/03/2009	R\$ 1.957,11	Ótimo
33001	CPU.	SP/DVPM	Material com Avaria		02/03/2009	R\$ 1.957,11	Ótimo
33002	CPU.	SCCR/TJ	Secretaria das Câmaras Reunidas		02/03/2009	R\$ 1.957,11	Ótimo
33003	CPU.	SCCR/TJ	Secretaria das Câmaras Reunidas		02/03/2009	R\$ 1.957,11	Ótimo
33004	CPU.	CITAB/1V	Salas do Cartório		02/03/2009	R\$ 1.957,11	Ótimo
33005	CPU.	JECV14/FLFR	Salas do Cartório		02/03/2009	R\$ 1.957,11	Ótimo
33006	CPU.	PROJUDI/SIPAM	Salas do Cartório		02/03/2009	R\$ 1.957,11	Ótimo
33007	CPU.	SP/DVPM	Materiais a Localizar		02/03/2009	R\$ 1.957,11	Ótimo
33008	CPU.	GABDRAR/TJ	Materiais a Localizar		02/03/2009	R\$ 1.957,11	Ótimo
33009	CPU.	SP/DVPM	Materiais a Localizar		02/03/2009	R\$ 1.957,11	Ótimo
33010	CPU.	DVTICP/TJ	Salas do PROJUD no Anexo		02/03/2009	R\$ 1.957,11	Ótimo
33011	CPU.	CIPIXU	Salas do Cartório		02/03/2009	R\$ 1.957,11	Ótimo
33012	CPU.	SP/DVPM	Materiais a Localizar		02/03/2009	R\$ 1.957,11	Ótimo
33013	CPU.	VCM7/FHR	Salas do Cartório		02/03/2009	R\$ 1.957,11	Ótimo
33014	CPU.	CICARAU	Salas do Cartório		02/03/2009	R\$ 1.957,11	Ótimo
33015	CPU.	DVTIC/TJ	Sala da Div.Tec. Inf. e		02/03/2009	R\$ 1.957,11	Ótimo
33016	CPU.	SP/DVPM	Materiais a Localizar		02/03/2009	R\$ 1.957,11	Ótimo
33017	CPU.	COOUV/FEMV	Sala da Coord. Ouvidoria Geral		02/03/2009	R\$ 1.957,11	Ótimo
33018	CPU.	PROJUDI/SIPAM	Salas do Cartório		02/03/2009	R\$ 1.957,11	Ótimo
33019	CPU.	DVDIVUL/TJ	Salas do Cartório		02/03/2009	R\$ 1.957,11	Ótimo
33020	CPU.	VTJ1/FHR	Salas do Cartório		02/03/2009	R\$ 1.957,11	Ótimo
33021	CPU.	CODP2G/TJ	Coord. Distribuição Processual 2ª		02/03/2009	R\$ 1.957,11	Ótimo
33022	CPU.	DVCERIM/TJ	Sala da Divisão de Cerimonial		02/03/2009	R\$ 1.957,11	Ótimo
33023	CPU.	STARQ/FHR	Setor de Arquivo Geral		02/03/2009	R\$ 1.957,11	Ótimo
33024	CPU.	PROJUDI/SIPAM	Salas do Cartório		02/03/2009	R\$ 1.957,11	Ótimo
33025	CPU.	GABDDMC/TJ	Gabinete		02/03/2009	R\$ 1.957,11	Ótimo
33026	CPU.	VEDAE/FHR	Salas do Cartório		02/03/2009	R\$ 1.957,11	Ótimo
33027	CPU.	VEDAE/FHR	Salas do Cartório		02/03/2009	R\$ 1.957,11	Ótimo
33028	CPU.	CITAB/1V	Salas do Cartório		02/03/2009	R\$ 1.957,11	Ótimo
33029	CPU.	VEDAE/FHR	Salas do Cartório		02/03/2009	R\$ 1.957,11	Ótimo
33030	CPU.	PTJ/TJ	Salas do Protocolo		02/03/2009	R\$ 1.957,11	Ótimo
33031	CPU.	SP/DVPM	Material com Avaria		02/03/2009	R\$ 1.957,11	Ótimo
33032	CPU.	SINF/FMHR	Materiais a Localizar		02/03/2009	R\$ 1.957,11	Ótimo
33033	CPU.	STPSSF/FHR	Setor Psicossocial do FHR		02/03/2009	R\$ 1.957,11	Ótimo
33034	CPU.	SECJUDIC/TJ	Secretaria Judiciária		02/03/2009	R\$ 1.957,11	Ótimo
33035	CPU.	SP/DVPM	Material com Avaria		02/03/2009	R\$ 1.957,11	Ótimo
33036	CPU.	SP/DVPM	Materiais a Localizar		02/03/2009	R\$ 1.957,11	Ótimo
33037	CPU.	SP/DVPM	Materiais a Localizar		02/03/2009	R\$ 1.957,11	Ótimo
33038	CPU.	VTJ1/FHR	Salas do Cartório		02/03/2009	R\$ 1.957,11	Ótimo
33039	CPU.	SP/DVPM	Materiais a Localizar		02/03/2009	R\$ 1.957,11	Ótimo
33040	CPU.	10IECV/FAM	Salas do Cartório		02/03/2009	R\$ 1.957,11	Ótimo
33041	CPU.	DVTICP/TJ	Salas do PROJUD no Anexo		02/03/2009	R\$ 1.957,11	Ótimo
33042	CPU.	SP/DVPM	Materiais a Localizar		02/03/2009	R\$ 1.957,11	Ótimo
33043	CPU.	STARQ/FHR	Setor de Arquivo Geral		02/03/2009	R\$ 1.957,11	Ótimo
33044	CPU.	SCCONT3/FHR	Sala da Secretaria da 3ª		02/03/2009	R\$ 1.957,11	Ótimo
33045	CPU.	VTJ1/FHR	Salas do Cartório		02/03/2009	R\$ 1.957,11	Ótimo

33046	CPU.	SP/DVPM	Material com Avaria		02/03/2009	R\$ 1.957,11	Ótimo
33047	CPU.	DVTIC/TJ	Sala do Setor de Suporte do TJAM		02/03/2009	R\$ 1.957,11	Ótimo
33048	CPU.	SINF/TJAM	Sala do Setor de Suporte do TJAM		02/03/2009	R\$ 1.957,11	Ótimo
33049	CPU.	SDSM/DVSM	Setor de Serviço Médico(FHR)		02/03/2009	R\$ 1.957,11	Ótimo
33050	CPU.	DVPESOA/TJ	Divisão de Pessoal		02/03/2009	R\$ 1.957,11	Ótimo
33051	CPU.	PROJUDI/SIPAM	Salas do Cartório		02/03/2009	R\$ 1.957,11	Ótimo
33052	CPU.	10JECV/FAM	Salas do Cartório		02/03/2009	R\$ 1.957,11	Ótimo
33053	CPU.	VEMEPA/FHR	SALAS DO CARTÓRIO		02/03/2009	R\$ 1.957,11	Ótimo
33054	CPU.	SP/DVPM	Material com Avaria		02/03/2009	R\$ 1.957,11	Ótimo
33055	CPU.	SCTPLE/TJ	Secretaria do Tribunal Pleno		02/03/2009	R\$ 1.957,11	Ótimo
33056	CPU.	JUIINF/COM	Juiz. Inf. e Juv. Infrac.:		02/03/2009	R\$ 1.957,11	Ótimo
33057	CPU.	SP/DVPM	Material com Avaria		02/03/2009	R\$ 1.957,11	Ótimo
33058	CPU.	CINHAMU	Salas do Cartório		02/03/2009	R\$ 1.957,11	Ótimo
33059	CPU.	SP/DVPM	Material com Avaria		02/03/2009	R\$ 1.957,11	Ótimo
33060	CPU.	CICVARZ	Salas do Cartório		02/03/2009	R\$ 1.957,11	Ótimo
33061	CPU.	STAJUI/FLFR	Setor de Ajuizamento do FLFR		02/03/2009	R\$ 1.957,11	Ótimo
33062	CPU.	VEMEPA/FHR	SALAS DO CARTÓRIO		02/03/2009	R\$ 1.957,11	Ótimo
33063	CPU.	SP/DVPM	Materiais a Localizar		02/03/2009	R\$ 1.957,11	Ótimo
33064	CPU.	VCV2/FHR	Salas do Cartório		02/03/2009	R\$ 1.957,11	Ótimo
33065	CPU.	SP/DVPM	Material com Avaria		02/03/2009	R\$ 1.957,11	Ótimo
33066	CPU.	DVTIC/TJ	Sala do Setor de Suporte do TJAM		02/03/2009	R\$ 1.957,11	Ótimo
33067	CPU.	DVSS/FHR	Divisão de Serviço Social		02/03/2009	R\$ 1.957,11	Ótimo
33068	CPU.	CIRPEVA	Salas do Cartório		02/03/2009	R\$ 1.957,11	Ótimo
33069	CPU.	SINF/TJAM	Sala do Setor de Suporte do TJAM		02/03/2009	R\$ 1.957,11	Ótimo
33070	CPU.	SP/DVPM	Materiais a Localizar		02/03/2009	R\$ 1.957,11	Ótimo
33071	CPU.	SP/DVPM	Salas do Cartório		02/03/2009	R\$ 1.957,11	Ótimo
33072	CPU.	VEMEPA/FHR	SALAS DO CARTÓRIO		02/03/2009	R\$ 1.957,11	Ótimo
33073	CPU.	SP/DVPM	Materiais a Localizar		02/03/2009	R\$ 1.957,11	Ótimo
33074	CPU.	SP/DVPM	Material com Avaria		02/03/2009	R\$ 1.957,11	Ótimo
33075	CPU.	VEMEPA/FHR	SALAS DO CARTÓRIO		02/03/2009	R\$ 1.957,11	Ótimo
33076	CPU.	CICVARZ	Salas do Cartório		02/03/2009	R\$ 1.957,11	Ótimo
33077	CPU.	DVSS/CAJFL	Salas do Cartório		02/03/2009	R\$ 1.957,11	Ótimo
33078	CPU.	VEDAE/FHR	Salas do Cartório		02/03/2009	R\$ 1.957,11	Ótimo
33079	CPU.	SP/DVPM	Material com Avaria		02/03/2009	R\$ 1.957,11	Ótimo
33080	CPU.	DVTIC/TJ	Sala da Div.Tec. Inf. e		02/03/2009	R\$ 1.957,11	Ótimo
33081	CPU.	SP/DVPM	Materiais a Localizar		02/03/2009	R\$ 1.957,11	Ótimo
33082	CPU.	DVTIC/TJ	Sala da Div.Tec. Inf. e		02/03/2009	R\$ 1.957,11	Ótimo
33083	CPU.	GABDCMSR/TJ	Materiais a Localizar		02/03/2009	R\$ 1.957,11	Ótimo
33084	CPU.	SP/DVPM	Materiais a Localizar		02/03/2009	R\$ 1.957,11	Ótimo
33085	CPU.	STPSSF/FHR	Setor Psicossocial do FHR		02/03/2009	R\$ 1.957,11	Ótimo
33086	CPU.	CISAICA	Salas do Cartório		02/03/2009	R\$ 1.957,11	Ótimo
33087	CPU.	SP/DVPM	Materiais a Localizar		02/03/2009	R\$ 1.957,11	Ótimo
33088	CPU.	STARQ/FHR	Setor de Arquivo Geral		02/03/2009	R\$ 1.957,11	Ótimo
33089	CPU.	SP/DVPM	Materiais a Localizar		02/03/2009	R\$ 1.957,11	Ótimo
33090	CPU.	CIPIXU	Salas do Cartório		02/03/2009	R\$ 1.957,11	Ótimo
33091	CPU.	VFAM2/FLFR	Salas do Cartório		02/03/2009	R\$ 1.957,11	Ótimo
33092	CPU.	DVCERIM/TJ	Sala da Divisão de Cerimonial		02/03/2009	R\$ 1.957,11	Ótimo
33093	CPU.	CICANU	Salas do Cartório		02/03/2009	R\$ 1.957,11	Ótimo
33094	CPU.	DVTIC/TJ	Sala do Setor de Suporte do TJAM		02/03/2009	R\$ 1.957,11	Ótimo
33095	CPU.	SP/DVPM	Material com Avaria		02/03/2009	R\$ 1.957,11	Ótimo
33096	CPU.	CICCAST	Salas do Cartório		02/03/2009	R\$ 1.957,11	Ótimo
33097	CPU.	PROJUDI/SIPAM	Salas do Cartório		02/03/2009	R\$ 1.957,11	Ótimo
33098	CPU.	SCCONT3/FHR	Sala da Secretaria da 3ª		02/03/2009	R\$ 1.957,11	Ótimo
33099	CPU.	CIANAM	Salas do Cartório		02/03/2009	R\$ 1.957,11	Ótimo
33100	CPU.	DVTIC/TJ	Sala da Div.Tec. Inf. e		02/03/2009	R\$ 1.957,11	Ótimo
33101	CPU.	PROJUDI/SIPAM	Salas do Cartório		02/03/2009	R\$ 1.957,11	Ótimo
33102	CPU.	CIPIXU	Salas do Cartório		02/03/2009	R\$ 1.957,11	Ótimo
33103	CPU.	COOUV/FEMV	Sala da Coord. Ouvidoria Geral	NF57912	02/03/2009	R\$ 1.957,11	Ótimo
33104	CPU.	VRPP/FHR	Salas do Cartório	NF57912	02/03/2009	R\$ 1.957,11	Ótimo
33105	CPU.	DVTIC/TJ	Sala da Div.Tec. Inf. e		02/03/2009	R\$ 1.957,11	Ótimo
33107	CPU.	DVSM/TJ	Divisão de Serviço Médico		02/03/2009	R\$ 1.957,11	Ótimo
33108	CPU.	SCCONT3/FHR	Sala da Secretaria da 3ª		02/03/2009	R\$ 1.957,11	Ótimo
33109	CPU.	PROJUDI/SIPAM	Salas do Cartório		02/03/2009	R\$ 1.957,11	Ótimo
33110	CPU.	SP/DVPM	Material com Avaria		02/03/2009	R\$ 1.957,11	Ótimo
33111	CPU.	GPMFSC/FHR	Salas do Cartório		02/03/2009	R\$ 1.957,11	Ótimo
33112	CPU.	GABDMGPF/TJ	Gabinete		02/03/2009	R\$ 1.957,11	Ótimo
33113	CPU.	3VFAM/FAM	Salas do Cartório		02/03/2009	R\$ 1.957,11	Ótimo
33114	CPU.	SP/DVPM	Material com Avaria		02/03/2009	R\$ 1.957,11	Ótimo
33115	CPU.	SP/DVPM	Materiais a Localizar		02/03/2009	R\$ 1.957,11	Ótimo
33116	CPU.	JECR15/FMV	Salas do Cartório		02/03/2009	R\$ 1.957,11	Ótimo
33117	CPU.	SP/DVPM	Materiais a Localizar		02/03/2009	R\$ 1.957,11	Ótimo
33118	CPU.	STAJUI/FMV	Setor de Ajuizamento do FMV		02/03/2009	R\$ 1.957,11	Ótimo
33119	CPU.	VRPP/FHR	Salas do Cartório		02/03/2009	R\$ 1.957,11	Ótimo
33120	CPU.	SP/DVPM	Materiais a Localizar		02/03/2009	R\$ 1.957,11	Ótimo
33121	CPU.	COCM/FHR	Coordenadoria de Central de		02/03/2009	R\$ 1.957,11	Ótimo
33122	CPU.	VCV10/FMNV	Salas do Cartório		02/03/2009	R\$ 1.957,11	Ótimo
33123	CPU.	9JECV/FAM	Salas do Cartório		02/03/2009	R\$ 1.957,11	Ótimo
33124	CPU.	DVTIC/TJ	Sala da Div.Tec. Inf. e		02/03/2009	R\$ 1.957,11	Ótimo
33125	CPU.	19JECR/FAM	Salas do Cartório		02/03/2009	R\$ 1.957,11	Ótimo
33126	CPU.	SP/DVPM	Materiais a Localizar		02/03/2009	R\$ 1.957,11	Ótimo
33127	CPU.	SINF/FMV	Materiais a Localizar		02/03/2009	R\$ 1.957,11	Ótimo
33128	CPU.	JECV13/FMV	Salas do Cartório		02/03/2009	R\$ 1.957,11	Ótimo
33129	CPU.	VTJ2/FHR	Salas do Cartório		02/03/2009	R\$ 1.957,11	Ótimo
33130	CPU.	VTJ2/FHR	Salas do Cartório		02/03/2009	R\$ 1.957,11	Ótimo
33132	CPU.	SP/DVPM	Materiais a Localizar		02/03/2009	R\$ 1.957,11	Ótimo
33133	CPU.	JECV11/FLFR	Salas do Cartório		02/03/2009	R\$ 1.957,11	Ótimo
33134	CPU.	GABDDJCP/TJ	Gabinete		02/03/2009	R\$ 1.957,11	Ótimo
33135	CPU.	3VFAM/FAM	Salas do Cartório		02/03/2009	R\$ 1.957,11	Ótimo
33136	CPU.	SP/DVPM	Materiais a Localizar		02/03/2009	R\$ 1.957,11	Ótimo
33137	CPU.	STAJUI/FMV	Setor de Ajuizamento do FMV		02/03/2009	R\$ 1.957,11	Ótimo
33138	CPU.	SP/DVPM	Materiais a Localizar		02/03/2009	R\$ 1.957,11	Ótimo
33139	CPU.	ESMAM	Salas do Cartório		02/03/2009	R\$ 1.957,11	Ótimo

33140	CPU.	VFAM5/FHR	Salas do Cartório		02/03/2009	R\$ 1.957,11	Ótimo
33141	CPU.	SP/DVPM	Materiais a Localizar		02/03/2009	R\$ 1.957,11	Ótimo
33142	CPU.	SP/DVPM	Materiais a Localizar		02/03/2009	R\$ 1.957,11	Ótimo
33143	CPU.	SINF/FAM	Materiais a Localizar		02/03/2009	R\$ 1.957,11	Ótimo
33144	CPU.	SP/DVPM	Material com Avaria		02/03/2009	R\$ 1.957,11	Ótimo
33145	CPU.	JECVDFCM1/FAM	Salas do Cartório		02/03/2009	R\$ 1.957,11	Ótimo
33146	CPU.	SP/DVPM	Materiais a Localizar		02/03/2009	R\$ 1.957,11	Ótimo
33147	CPU.	SP/DVPM	Materiais a Localizar		02/03/2009	R\$ 1.957,11	Ótimo
33148	CPU.	SP/DVPM	Materiais a Localizar		02/03/2009	R\$ 1.957,11	Ótimo
33149	CPU.	PROJUDI/SIPAM	Salas do Cartório		02/03/2009	R\$ 1.957,11	Ótimo
33150	CPU.	VAT	SALA DO CARTÓRIO		02/03/2009	R\$ 1.957,11	Ótimo
33151	CPU.	GPMFSC/FHR	Salas do Cartório		02/03/2009	R\$ 1.957,11	Ótimo
33152	CPU.	SP/DVPM	Materiais a Localizar		02/03/2009	R\$ 1.957,11	Ótimo
33153	CPU.	SP/DVPM	Materiais a Localizar		02/03/2009	R\$ 1.957,11	Ótimo
33154	CPU.	SDSM/DVSM	Setor de Serviço Médico(FHR)		02/03/2009	R\$ 1.957,11	Ótimo
33155	CPU.	CIPAR/1JE	Salas do Cartório		02/03/2009	R\$ 1.957,11	Ótimo
33156	CPU.	SCTR/FMV	Coord. Juizados Especiais do FMV		02/03/2009	R\$ 1.957,11	Ótimo
33157	CPU.	SP/DVPM	Material com Avaria		02/03/2009	R\$ 1.957,11	Ótimo
33158	CPU.	DVENG/TC	Salas do Cartório		02/03/2009	R\$ 1.957,11	Ótimo
33159	CPU.	SP/DVPM	Materiais a Localizar		02/03/2009	R\$ 1.957,11	Ótimo
33160	CPU.	SINF/FLFR	Materiais a Localizar		02/03/2009	R\$ 1.957,11	Ótimo
33161	CPU.	ESMAM	Salas do Cartório		02/03/2009	R\$ 1.957,11	Ótimo
33162	CPU.	VTJ2/FHR	Salas do Cartório		02/03/2009	R\$ 1.957,11	Ótimo
33163	CPU.	JECR17/FMV	Salas do Cartório		02/03/2009	R\$ 1.957,11	Ótimo
33164	CPU.	1JECV/FMV	Salas do Cartório		02/03/2009	R\$ 1.957,11	Ótimo
33165	CPU.	SCDR/FMV	Materiais a Localizar		02/03/2009	R\$ 1.957,11	Ótimo
33166	CPU.	VAT	SALA DO CARTÓRIO		02/03/2009	R\$ 1.957,11	Ótimo
33167	CPU.	JECV5/FMV	Salas do Cartório		02/03/2009	R\$ 1.957,11	Ótimo
33168	CPU.	COJE/FMV	Coord. Juizados Especiais do FMV		02/03/2009	R\$ 1.957,11	Ótimo
33169	CPU.	SINF/TJAM	Sala do Setor de Suporte do TJAM		02/03/2009	R\$ 1.957,11	Ótimo
33170	CPU.	JECR17/FMV	Salas do Cartório		02/03/2009	R\$ 1.957,11	Ótimo
33171	CPU.	JECV7/FMV	Salas do Cartório		02/03/2009	R\$ 1.957,11	Ótimo
33172	CPU.	VCV1/FHR	Salas do Cartório		02/03/2009	R\$ 1.957,11	Ótimo
33173	CPU.	VTJ1/FHR	Salas do Cartório		02/03/2009	R\$ 1.957,11	Ótimo
33174	CPU.	CTICF/FMHR	Sala da Coord. da DVTIC do		02/03/2009	R\$ 1.957,11	Ótimo
33175	CPU.	JECR13/FMV	Salas do Cartório		02/03/2009	R\$ 1.957,11	Ótimo
33176	CPU.	SINF/FMV	Materiais a Localizar		02/03/2009	R\$ 1.957,11	Ótimo
33177	CPU.	JECV15/FMV	Salas do Cartório		02/03/2009	R\$ 1.957,11	Ótimo
33178	CPU.	SP/DVPM	Salas do Cartório		02/03/2009	R\$ 1.957,11	Ótimo
33179	CPU.	SP/DVPM	Materiais a Localizar		02/03/2009	R\$ 1.957,11	Ótimo
33180	CPU.	SP/DVPM	Materiais a Localizar		02/03/2009	R\$ 1.957,11	Ótimo
33181	CPU.	SP/DVPM	Materiais a Localizar		02/03/2009	R\$ 1.957,11	Ótimo
33182	CPU.	VCV6/FHR	Salas do Cartório		02/03/2009	R\$ 1.957,11	Ótimo
33183	CPU.	SP/DVPM	Material com Avaria		02/03/2009	R\$ 1.957,11	Ótimo
33184	CPU.	CITAB/1V	Salas do Cartório		02/03/2009	R\$ 1.957,11	Ótimo
33185	CPU.	JECVDFCM1/FAM	Salas do Cartório		02/03/2009	R\$ 1.957,11	Ótimo
33186	CPU.	SINF/FMV	Diretoria do Setor de Suporte		02/03/2009	R\$ 1.957,11	Ótimo
33187	CPU.	JECV3/FMV	Salas do Cartório		02/03/2009	R\$ 1.957,11	Ótimo
33188	CPU.	SP/DVPM	Materiais a Localizar		02/03/2009	R\$ 1.957,11	Ótimo
33189	CPU.	SP/DVPM	Material com Avaria		02/03/2009	R\$ 1.957,11	Ótimo
33190	CPU.	SCCCM1/TJ	Secretaria da 1ª Câmara Criminal		02/03/2009	R\$ 1.957,11	Ótimo
33191	CPU.	SINF/TJAM	Sala do Setor de Suporte do TJAM		02/03/2009	R\$ 1.957,11	Ótimo
33192	CPU.	JECV5/FMV	Salas do Cartório		02/03/2009	R\$ 1.957,11	Ótimo
33193	CPU.	JECV7/FMV	Salas do Cartório		02/03/2009	R\$ 1.957,11	Ótimo
33194	CPU.	DVENG/TC	Salas do Cartório		02/03/2009	R\$ 1.957,11	Ótimo
33195	CPU.	SP/DVPM	Materiais a Localizar		02/03/2009	R\$ 1.957,11	Ótimo
33196	CPU.	CIPAR/3V	Salas do Cartório		02/03/2009	R\$ 1.957,11	Ótimo
33197	CPU.	SP/DVPM	Materiais a Localizar		02/03/2009	R\$ 1.957,11	Ótimo
33198	CPU.	SP/DVPM	Material com Avaria		02/03/2009	R\$ 1.957,11	Ótimo
33199	CPU.	SP/DVPM	Material com Avaria		02/03/2009	R\$ 1.957,11	Ótimo
33200	CPU.	JECV13/FMV	Salas do Cartório		02/03/2009	R\$ 1.957,11	Ótimo
33202	CPU.	GPMFSC/FHR	Salas do Cartório		02/03/2009	R\$ 1.957,11	Ótimo
33203	CPU.	VTJ1/FHR	Salas do Cartório		02/03/2009	R\$ 1.957,11	Ótimo
33204	CPU.	STPAV/CGJ	Setor de Prot.de Autuação Virtual		02/03/2009	R\$ 1.957,11	Ótimo
33205	CPU.	SP/DVPM	Materiais a Localizar		02/03/2009	R\$ 1.957,11	Ótimo
33206	CPU.	1JECV/FMV	Salas do Cartório		02/03/2009	R\$ 1.957,11	Ótimo
33207	CPU.	JECV3/FMV	Salas do Cartório		02/03/2009	R\$ 1.957,11	Ótimo
33208	CPU.	SP/DVPM	Material com Avaria		02/03/2009	R\$ 1.957,11	Ótimo
33209	CPU.	SCCONT3/FHR	Sala da Secretaria da 3ª		02/03/2009	R\$ 1.957,11	Ótimo
33210	CPU.	SP/DVPM	Salas do Cartório		02/03/2009	R\$ 1.957,11	Ótimo
33211	CPU.	CINHAMU	Salas do Cartório		02/03/2009	R\$ 1.957,11	Ótimo
33212	CPU.	JECV7/FMV	Salas do Cartório		02/03/2009	R\$ 1.957,11	Ótimo
33213	CPU.	SP/DVPM	Materiais a Localizar		02/03/2009	R\$ 1.957,11	Ótimo
33214	CPU.	JECV12/FMV	Salas do Cartório		02/03/2009	R\$ 1.957,11	Ótimo
33215	CPU.	SP/DVPM	Materiais a Localizar		02/03/2009	R\$ 1.957,11	Ótimo
33216	CPU.	VCV1/FHR	Salas do Cartório		02/03/2009	R\$ 1.957,11	Ótimo
33217	CPU.	VTJ2/FHR	Salas do Cartório		02/03/2009	R\$ 1.957,11	Ótimo
33218	CPU.	SCDR/FMV	Materiais a Localizar		02/03/2009	R\$ 1.957,11	Ótimo
33219	CPU.	SCDR/FMV	Materiais a Localizar		02/03/2009	R\$ 1.957,11	Ótimo
33220	CPU.	COCM/FHR	Coordenadoria de Central de		02/03/2009	R\$ 1.957,11	Ótimo
33221	CPU.	PROJUDI/SIPAM	Salas do Cartório		02/03/2009	R\$ 1.957,11	Ótimo
33222	CPU.	DVPESOA/TJ	Divisão de Pessoal		02/03/2009	R\$ 1.957,11	Ótimo
33223	CPU.	STARQ/FHR	Setor de Arquivo Geral		02/03/2009	R\$ 1.957,11	Ótimo
33224	CPU.	SDSM/DVSM	Setor de Serviço Médico(FHR)		02/03/2009	R\$ 1.957,11	Ótimo
33225	CPU.	GABDEGSS/TJ	Salas do Cartório		02/03/2009	R\$ 1.957,11	Ótimo
33226	CPU.	DVGP/TJ	Salas do Cartório		02/03/2009	R\$ 1.957,11	Ótimo
33227	CPU.	CISGCACH	Salas do Cartório		02/03/2009	R\$ 1.957,11	Ótimo
33228	CPU.	GABDDJCP/TJ	Gabinete		02/03/2009	R\$ 1.957,11	Ótimo
33229	CPU.	DP/FHR	Setor de Manutenção do FHR		02/03/2009	R\$ 1.957,11	Ótimo
33230	CPU.	SP/DVPM	Materiais a Localizar		02/03/2009	R\$ 2.320,00	Ótimo
33231	TECLADO.	SINF/FMHR	Sala do Setor de Suporte/FMHR		05/03/2009	R\$ 18,71	Ótimo
33232	TECLADO.	ESMAM	Materiais a Localizar		05/03/2009	R\$ 18,71	Ótimo

33233	TECLADO.	JECV14/FLFR	Salas do Cartório	05/03/2009	R\$ 18,71	Ótimo
33234	TECLADO.	GABDAL/TJ	Materiais a Localizar	05/03/2009	R\$ 18,71	Ótimo
33235	TECLADO.	SP/DVPM	Material com Avaria	05/03/2009	R\$ 18,71	Ótimo
33236	TECLADO.	SP/DVPM	Material Disponível	05/03/2009	R\$ 18,71	Ótimo
33237	TECLADO.	STAJUI/FLFR	Setor de Ajuizamento do FLFR	05/03/2009	R\$ 18,71	Ótimo
33238	TECLADO.	STAJUI/FLFR	Setor de Ajuizamento do FLFR	05/03/2009	R\$ 18,71	Ótimo
33239	TECLADO.	GABDDMC/TJ	Gabinete	05/03/2009	R\$ 18,71	Ótimo
33240	TECLADO.	PTJ/TJ	Salas do Protocolo	05/03/2009	R\$ 18,71	Ótimo
33241	TECLADO.	SP/DVPM	Materiais a Localizar	05/03/2009	R\$ 18,71	Ótimo
33242	TECLADO.	SP/DVPM	Material com Avaria	05/03/2009	R\$ 18,71	Ótimo
33243	TECLADO.	SP/DVPM	Material com Avaria	05/03/2009	R\$ 18,71	Ótimo
33244	TECLADO.	GABDMPSGM/TJ	Gabinete	05/03/2009	R\$ 18,71	Ótimo
33245	TECLADO.	DVTIC/TJ	Sala do Setor de Suporte do TJAM	05/03/2009	R\$ 18,71	Ótimo
33246	TECLADO.	GABDRAR/TJ	Materiais a Localizar	05/03/2009	R\$ 18,71	Ótimo
33247	TECLADO.	SP/DVPM	Salas do Cartório	05/03/2009	R\$ 18,71	Ótimo
33248	TECLADO.	SP/DVPM	Materiais a Localizar	05/03/2009	R\$ 18,71	Ótimo
33249	TECLADO.	SP/DVPM	Materiais a Localizar	05/03/2009	R\$ 18,71	Ótimo
33250	TECLADO.	STPAV/CGJ	Setor de Prot.de Autuação Virtual	05/03/2009	R\$ 18,71	Ótimo
33251	TECLADO.	SP/DVPM	Materiais a Localizar	05/03/2009	R\$ 18,71	Ótimo
33252	TECLADO.	VFAM2/FLFR	Salas do Cartório	05/03/2009	R\$ 18,71	Ótimo
33253	TECLADO.	SP/DVPM	Material com Avaria	05/03/2009	R\$ 18,71	Ótimo
33254	TECLADO.	SCCR/TJ	Secretaria das Câmaras Reunidas	05/03/2009	R\$ 18,71	Ótimo
33255	TECLADO.	SCCR/TJ	Secretaria das Câmaras Reunidas	05/03/2009	R\$ 18,71	Ótimo
33256	TECLADO.	SP/DVPM	Material com Avaria	05/03/2009	R\$ 18,71	Ótimo
33257	TECLADO.	JECV14/FLFR	Salas do Cartório	05/03/2009	R\$ 18,71	Ótimo
33258	TECLADO.	PROJUDI/SIPAM	Salas do Cartório	05/03/2009	R\$ 18,71	Ótimo
33259	TECLADO.	SP/DVPM	Materiais a Localizar	05/03/2009	R\$ 18,71	Ótimo
33260	TECLADO.	SP/DVPM	Material com Avaria	05/03/2009	R\$ 18,71	Ótimo
33261	TECLADO.	SP/DVPM	Material com Avaria	05/03/2009	R\$ 18,71	Ótimo
33263	TECLADO.	SP/DVPM	Materiais a Localizar	05/03/2009	R\$ 18,71	Ótimo
33264	TECLADO.	DVTICP/TJ	Salas do PROJUD no Anexo	05/03/2009	R\$ 18,71	Ótimo
33265	TECLADO.	DVSS/CAJFL	Salas do Cartório	05/03/2009	R\$ 18,71	Ótimo
33266	TECLADO.	SP/DVPM	Materiais a Localizar	05/03/2009	R\$ 18,71	Ótimo
33267	TECLADO.	SP/DVPM	Materiais a Localizar	05/03/2009	R\$ 18,71	Ótimo
33268	TECLADO.	10IECV/FAM	Salas do Cartório	05/03/2009	R\$ 18,71	Ótimo
33269	TECLADO.	SP/DVPM	Materiais a Localizar	05/03/2009	R\$ 18,71	Ótimo
33270	TECLADO.	PROJUDI/SIPAM	Salas do Cartório	05/03/2009	R\$ 18,71	Ótimo
33271	TECLADO.	SP/DVPM	Material Disponível	05/03/2009	R\$ 18,71	Ótimo
33272	TECLADO.	VTJ1/FHR	Salas do Cartório	05/03/2009	R\$ 18,71	Ótimo
33273	TECLADO.	DVTIC/TJ	Sala do Setor de Suporte do TJAM	05/03/2009	R\$ 18,71	Ótimo
33274	TECLADO.	SP/DVPM	Materiais a Localizar	05/03/2009	R\$ 18,71	Ótimo
33275	TECLADO.	STARQ/FHR	Setor de Arquivo Geral	05/03/2009	R\$ 18,71	Ótimo
33276	TECLADO.	PROJUDI/SIPAM	Salas do Cartório	05/03/2009	R\$ 18,71	Ótimo
33277	TECLADO.	CGJ	CEJAIA/NAPS	05/03/2009	R\$ 18,71	Ótimo
33278	TECLADO.	SP/DVPM	Materiais a Localizar	05/03/2009	R\$ 18,71	Ótimo
33279	TECLADO.	PROJUDI/SIPAM	Salas do Cartório	05/03/2009	R\$ 18,71	Ótimo
33280	TECLADO.	CIITAC/2V	Salas do Cartório	05/03/2009	R\$ 18,71	Ótimo
33281	TECLADO.	VEDAE/FHR	Salas do Cartório	05/03/2009	R\$ 18,71	Ótimo
33282	TECLADO.	PTJ/TJ	Salas do Protocolo	05/03/2009	R\$ 18,71	Ótimo
33283	TECLADO.	SP/DVPM	Materiais a Localizar	05/03/2009	R\$ 18,71	Ótimo
33284	TECLADO.	DVIL/TJ	Salas do Cartório	05/03/2009	R\$ 18,71	Ótimo
33285	TECLADO.	SP/DVPM	Materiais a Localizar	05/03/2009	R\$ 18,71	Ótimo
33286	TECLADO.	SECJUDIC/TJ	Secretaria Judiciária	05/03/2009	R\$ 18,71	Ótimo
33287	TECLADO.	VEMAQA/FHR	Salas do Cartório	05/03/2009	R\$ 18,71	Ótimo
33288	TECLADO.	VEDAE/FHR	Salas do Cartório	05/03/2009	R\$ 18,71	Ótimo
33289	TECLADO.	SP/DVPM	Materiais a Localizar	05/03/2009	R\$ 18,71	Ótimo
33290	TECLADO.	SP/DVPM	Material com Avaria	05/03/2009	R\$ 18,71	Ótimo
33291	TECLADO.	JECVDFCM1/FAM	Salas do Cartório	05/03/2009	R\$ 18,71	Ótimo
33292	TECLADO.	10IECV/FAM	Salas do Cartório	05/03/2009	R\$ 18,71	Ótimo
33293	TECLADO.	SP/DVPM	Material com Avaria	05/03/2009	R\$ 18,71	Ótimo
33294	TECLADO.	SP/DVPM	Materiais a Localizar	05/03/2009	R\$ 18,71	Ótimo
33295	TECLADO.	STARQ/FHR	Setor de Arquivo Geral	05/03/2009	R\$ 18,71	Ótimo
33296	TECLADO.	SCCONT3/FHR	Sala da Secretaria da 3ª	05/03/2009	R\$ 18,71	Ótimo
33297	TECLADO.	VTJ1/FHR	Salas do Cartório	05/03/2009	R\$ 18,71	Ótimo
33298	TECLADO.	SP/DVPM	Materiais a Localizar	05/03/2009	R\$ 18,71	Ótimo
33299	TECLADO.	SP/DVPM	Material com Avaria	05/03/2009	R\$ 18,71	Ótimo
33300	TECLADO.	GABPRES	Gabinete da Presidencia	05/03/2009	R\$ 18,71	Ótimo
33301	TECLADO.	SDSM/DVSM	Setor de Serviço Médico(FHR)	05/03/2009	R\$ 18,71	Ótimo
33302	TECLADO.	SP/DVPM	Materiais a Localizar	05/03/2009	R\$ 18,71	Ótimo
33303	TECLADO.	PROJUDI/SIPAM	Salas do Cartório	05/03/2009	R\$ 18,71	Ótimo
33304	TECLADO.	10IECV/FAM	Salas do Cartório	05/03/2009	R\$ 18,71	Ótimo
33305	TECLADO.	VEPEPA/FHR	SALAS DO CARTÓRIO	05/03/2009	R\$ 18,71	Ótimo
33306	TECLADO.	SP/DVPM	Material com Avaria	05/03/2009	R\$ 18,71	Ótimo
33307	TECLADO.	GABDMPSGM/TJ	Gabinete	05/03/2009	R\$ 18,71	Ótimo
33308	TECLADO.	JUIINF/COM	Juiz. Inf. e Juv. Infrac.:	05/03/2009	R\$ 18,71	Ótimo
33309	TECLADO.	DVSS/CAJFL	Salas do Cartório	05/03/2009	R\$ 18,71	Ótimo
33310	TECLADO.	VEDAE/FHR	Salas do Cartório	05/03/2009	R\$ 18,71	Ótimo
33311	TECLADO.	SCCR/TJ	Secretaria das Câmaras Reunidas	05/03/2009	R\$ 18,71	Ótimo
33312	TECLADO.	GABDJJAS/TJ	Gabinete	05/03/2009	R\$ 18,71	Ótimo
33313	TECLADO.	SINF/FLFR	Sala do Setor de Suporte/FLFR	05/03/2009	R\$ 18,71	Ótimo
33314	TECLADO.	VEPEPA/FHR	SALAS DO CARTÓRIO	05/03/2009	R\$ 18,71	Ótimo
33315	TECLADO.	DIVPESSOAL/TJ	Divisão de Pessoal	05/03/2009	R\$ 18,71	Ótimo
33316	TECLADO.	CIITAC/1V	Salas do Cartório	05/03/2009	R\$ 18,71	Ótimo
33317	TECLADO.	SP/DVPM	Materiais a Localizar	05/03/2009	R\$ 18,71	Ótimo
33318	TECLADO.	SP/DVPM	Material com Avaria	05/03/2009	R\$ 18,71	Ótimo
33319	TECLADO.	DVSS/CAJFL	Salas do Cartório	05/03/2009	R\$ 18,71	Ótimo
33320	TECLADO.	SP/DVPM	Materiais a Localizar	05/03/2009	R\$ 18,71	Ótimo
33321	TECLADO.	SP/DVPM	Material com Avaria	05/03/2009	R\$ 18,71	Ótimo
33322	TECLADO.	SP/DVPM	Materiais a Localizar	05/03/2009	R\$ 18,71	Ótimo
33323	TECLADO.	SINF/FLFR	Materiais a Localizar	05/03/2009	R\$ 18,71	Ótimo
33324	TECLADO.	VEPEPA/FHR	SALAS DO CARTÓRIO	05/03/2009	R\$ 18,71	Ótimo
33325	TECLADO.	VEPEPA/FHR	SALAS DO CARTÓRIO	05/03/2009	R\$ 18,71	Ótimo

33326	TECLADO.	SP/DVPM	Salas do Cartório		05/03/2009	R\$ 18,71	Ótimo
33327	TECLADO.	VEMEPA/FHR	SALAS DO CARTÓRIO		05/03/2009	R\$ 18,71	Ótimo
33328	TECLADO.	DVGP/TJ	Salas do Cartório		05/03/2009	R\$ 18,71	Ótimo
33329	TECLADO.	DVSS/CAJFL	Salas do Cartório		05/03/2009	R\$ 18,71	Ótimo
33330	TECLADO.	VEDAE/FHR	Salas do Cartório		05/03/2009	R\$ 18,71	Ótimo
33331	TECLADO.	SP/DVPM	Material com Avaria		05/03/2009	R\$ 18,71	Ótimo
33332	TECLADO.	SCCC2/TJ	Secretaria da 2ª Câmara Cível		05/03/2009	R\$ 18,71	Ótimo
33333	TECLADO.	JECV14/FLFR	Salas do Cartório		05/03/2009	R\$ 18,71	Ótimo
33334	TECLADO.	DVTIC/TJ	Sala da Div.Tec. Inf. e		05/03/2009	R\$ 18,71	Ótimo
33335	TECLADO.	GABDCMSR/TJ	Materiais a Localizar		05/03/2009	R\$ 18,71	Ótimo
33336	TECLADO.	CODP2G/TJ	Coord. Distribuição Processual 2ª		05/03/2009	R\$ 18,71	Ótimo
33337	TECLADO.	STPSSF/FHR	Setor Psicossocial do FHR		05/03/2009	R\$ 18,71	Ótimo
33338	TECLADO.	DVDIVUL/TJ	Sala da Div. de Divulgação		05/03/2009	R\$ 18,71	Ótimo
33339	TECLADO.	CIITAC/3V	Salas do Cartório		05/03/2009	R\$ 18,71	Ótimo
33340	TECLADO.	STARQ/FHR	Setor de Arquivo Geral		05/03/2009	R\$ 18,71	Ótimo
33341	TECLADO.	SP/DVPM	Materiais a Localizar		05/03/2009	R\$ 18,71	Ótimo
33342	TECLADO.	SP/DVPM	Material com Avaria		05/03/2009	R\$ 18,71	Ótimo
33343	TECLADO.	SINF/FLFR	Materiais a Localizar		05/03/2009	R\$ 18,71	Ótimo
33344	TECLADO.	DVCERIM/TJ	Sala da Divisão de Cerimonial		05/03/2009	R\$ 18,71	Ótimo
33345	TECLADO.	GABPRES	Gabinete da Presidencia		05/03/2009	R\$ 18,71	Ótimo
33346	TECLADO.	SP/DVPM	Material com Avaria		05/03/2009	R\$ 18,71	Ótimo
33347	TECLADO.	STPSSF/FHR	Setor Psicossocial do FHR		05/03/2009	R\$ 18,71	Ótimo
33348	TECLADO.	SP/DVPM	Material com Avaria		05/03/2009	R\$ 18,71	Ótimo
33349	TECLADO.	PROJUDI/SIPAM	Salas do Cartório		05/03/2009	R\$ 18,71	Ótimo
33350	TECLADO.	SCCONT3/FHR	Sala da Secretaria da 3ª		05/03/2009	R\$ 18,71	Ótimo
33351	TECLADO.	SP/DVPM	Material com Avaria		05/03/2009	R\$ 18,71	Ótimo
33352	TECLADO.	SP/DVPM	Material com Avaria		05/03/2009	R\$ 18,71	Ótimo
33353	TECLADO.	PROJUDI/SIPAM	Salas do Cartório		05/03/2009	R\$ 18,71	Ótimo
33354	TECLADO.	SP/DVPM	Materiais a Localizar		05/03/2009	R\$ 18,71	Ótimo
33355	TECLADO.	COOUV/FEMV	Sala da Coord. Ouvidoria Geral		05/03/2009	R\$ 18,71	Ótimo
33356	TECLADO.	VRPP/FHR	Salas do Cartório		05/03/2009	R\$ 18,71	Ótimo
33357	TECLADO.	SP/DVPM	Materiais a Localizar		05/03/2009	R\$ 18,71	Ótimo
33358	TECLADO.	SP/DVPM	Materiais a Localizar		05/03/2009	R\$ 18,71	Ótimo
33359	TECLADO.	DVSM/TJ	Divisão de Serviço Médico		05/03/2009	R\$ 18,71	Ótimo
33360	TECLADO.	SCCONT3/FHR	Sala da Secretaria da 3ª		05/03/2009	R\$ 18,71	Ótimo
33361	TECLADO.	PROJUDI/SIPAM	Salas do Cartório		05/03/2009	R\$ 18,71	Ótimo
33362	TECLADO.	SP/DVPM	Materiais a Localizar		05/03/2009	R\$ 18,71	Ótimo
33363	TECLADO.	GPMFSC/FHR	Salas do Cartório		05/03/2009	R\$ 18,71	Ótimo
33364	TECLADO.	GABDMGPF/TJ	Gabinete		05/03/2009	R\$ 18,71	Ótimo
33365	TECLADO.	SP/DVPM	Material com Avaria		05/03/2009	R\$ 18,71	Ótimo
33366	TECLADO.	SP/DVPM	Materiais a Localizar		05/03/2009	R\$ 18,71	Ótimo
33367	TECLADO.	9JECV/FAM	Salas do Cartório		05/03/2009	R\$ 18,71	Ótimo
33368	TECLADO.	SP/DVPM	Material Disponível		05/03/2009	R\$ 18,71	Ótimo
33369	TECLADO.	SP/DVPM	Material com Avaria		05/03/2009	R\$ 18,71	Ótimo
33370	TECLADO.	STAJUI/FMV	Setor de Ajuizamento do FMV		05/03/2009	R\$ 18,71	Ótimo
33371	TECLADO.	VRPP/FHR	Salas do Cartório		05/03/2009	R\$ 18,71	Ótimo
33372	TECLADO.	PROJUDI/SIPAM	Salas do Cartório		05/03/2009	R\$ 18,71	Ótimo
33373	TECLADO.	COCM/FHR	Coordenadoria de Central de		05/03/2009	R\$ 18,71	Ótimo
33374	TECLADO.	SP/DVPM	Materiais a Localizar		05/03/2009	R\$ 18,71	Ótimo
33375	TECLADO.	9JECV/FAM	Salas do Cartório		05/03/2009	R\$ 18,71	Ótimo
33376	TECLADO.	SP/DVPM	Material com Avaria		05/03/2009	R\$ 18,71	Ótimo
33377	TECLADO.	SP/DVPM	Material com Avaria		05/03/2009	R\$ 18,71	Ótimo
33378	TECLADO.	SP/DVPM	Materiais a Localizar		05/03/2009	R\$ 18,71	Ótimo
33379	TECLADO.	SINF/FMV	Materiais a Localizar		05/03/2009	R\$ 18,71	Ótimo
33380	TECLADO.	JECV13/FMV	Salas do Cartório		05/03/2009	R\$ 18,71	Ótimo
33381	TECLADO.	VTJ2/FHR	Salas do Cartório		05/03/2009	R\$ 18,71	Ótimo
33382	TECLADO.	VTJ2/FHR	Salas do Cartório		05/03/2009	R\$ 18,71	Ótimo
33383	TECLADO.	VCV3/FHR	Salas do Cartório		05/03/2009	R\$ 18,71	Ótimo
33384	TECLADO.	SP/DVPM	Materiais a Localizar		05/03/2009	R\$ 18,71	Ótimo
33385	TECLADO.	VCV20/FHR	Salas do Cartório		05/03/2009	R\$ 18,71	Ótimo
33386	TECLADO.	SP/DVPM	Materiais a Localizar		05/03/2009	R\$ 18,71	Ótimo
33387	TECLADO.	SP/DVPM	Juiz. da Inf. e Juv. Infrac.:		05/03/2009	R\$ 18,71	Ótimo
33388	TECLADO.	CIMAU/2V	Salas do Cartório		05/03/2009	R\$ 18,71	Ótimo
33389	TECLADO.	SP/DVPM	Materiais a Localizar		05/03/2009	R\$ 18,71	Ótimo
33390	TECLADO.	SP/DVPM	Materiais a Localizar		05/03/2009	R\$ 18,71	Ótimo
33391	TECLADO.	ESMAM	Salas do Cartório		05/03/2009	R\$ 18,71	Ótimo
33392	TECLADO.	SP/DVPM	Materiais a Localizar		05/03/2009	R\$ 18,71	Ótimo
33393	TECLADO.	COOUV/FEMV	Sala da Coord. Ouvidoria Geral		05/03/2009	R\$ 18,71	Ótimo
33394	TECLADO.	SP/DVPM	Materiais a Localizar		05/03/2009	R\$ 18,71	Ótimo
33395	TECLADO.	JECVDFCM1/FAM	Salas do Cartório		05/03/2009	R\$ 18,71	Ótimo
33396	TECLADO.	DVTIC/TJ	Sala da Div.Tec. Inf. e		05/03/2009	R\$ 18,71	Ótimo
33397	TECLADO.	SP/DVPM	Materiais a Localizar		05/03/2009	R\$ 18,71	Ótimo
33398	TECLADO.	STAJUI/FMV	Setor de Ajuizamento do FMV		05/03/2009	R\$ 18,71	Ótimo
33399	TECLADO.	SP/DVPM	Material com Avaria		05/03/2009	R\$ 18,71	Ótimo
33400	TECLADO.	SP/DVPM	Materiais a Localizar		05/03/2009	R\$ 18,71	Ótimo
33401	TECLADO.	SP/DVPM	Materiais a Localizar		05/03/2009	R\$ 18,71	Ótimo
33402	TECLADO.	SP/DVPM	Material com Avaria		05/03/2009	R\$ 18,71	Ótimo
33404	TECLADO.	STSCDR/FHR	Diretoria		05/03/2009	R\$ 18,71	Ótimo
33405	TECLADO.	JECV14/FLFR	Salas do Cartório	NF57912	05/03/2009	R\$ 18,71	Ótimo
33406	TECLADO.	SDSM/DVSM	Setor de Serviço Médico(FHR)	NF57912	05/03/2009	R\$ 18,71	Ótimo
33407	TECLADO.	STCERT/CGJ	Salas do Cartório	NF57912	05/03/2009	R\$ 18,71	Ótimo
33408	TECLADO.	SCTR/FMV	Coord. Juizados Especiais do FMV	NF57912	05/03/2009	R\$ 18,71	Ótimo
33409	TECLADO.	SCTR/FMV	Coord. Juizados Especiais do FMV	NF57912	05/03/2009	R\$ 18,71	Ótimo
33410	TECLADO.	DVENG/TC	Salas do Cartório	NF57912	05/03/2009	R\$ 18,71	Ótimo
33411	TECLADO.	SP/DVPM	Materiais a Localizar	NF57912	05/03/2009	R\$ 18,71	Ótimo
33412	TECLADO.	JECV11/FLFR	Salas do Cartório	NF57912	05/03/2009	R\$ 18,71	Ótimo
33413	TECLADO.	DVCERIM/TJ	Sala da Divisão de Cerimonial	NF57912	05/03/2009	R\$ 18,71	Ótimo
33414	TECLADO.	SP/DVPM	Materiais a Localizar	NF57912	05/03/2009	R\$ 18,71	Ótimo
33415	TECLADO.	JECR17/FMV	Salas do Cartório	NF57912	05/03/2009	R\$ 18,71	Ótimo
33416	TECLADO.	1JECV/FMV	Salas do Cartório	NF57912	05/03/2009	R\$ 18,71	Ótimo
33417	TECLADO.	SCDR/FMV	Materiais a Localizar	NF57912	05/03/2009	R\$ 18,71	Ótimo
33418	TECLADO.	JECR13/FMV	Salas do Cartório	NF57912	05/03/2009	R\$ 18,71	Ótimo

33419	TECLADO.	JECV5/FMV	Salas do Cartório	NF57912	05/03/2009	R\$ 18,71	Ótimo
33420	TECLADO.	COJE/FMV	Coord. Juizados Especiais do FMV	NF57912	05/03/2009	R\$ 18,71	Ótimo
33421	TECLADO.	SP/DVPM	Materiais a Localizar	NF57912	05/03/2009	R\$ 18,71	Ótimo
33422	TECLADO.	SP/DVPM	Material com Avaria	NF57912	05/03/2009	R\$ 18,71	Ótimo
33423	TECLADO.	SP/DVPM	Materiais a Localizar	NF57912	05/03/2009	R\$ 18,71	Ótimo
33424	TECLADO.	JECR15/FMV	Salas do Cartório		05/03/2009	R\$ 18,71	Ótimo
33425	TECLADO.	CGJ	Assessoria dos Juizes Auxiliares 1	NF57912	05/03/2009	R\$ 18,71	Ótimo
33426	TECLADO.	JECV12/FMV	Salas do Cartório	NF57912	05/03/2009	R\$ 18,71	Ótimo
33427	TECLADO.	JECR13/FMV	Salas do Cartório	NF57912	05/03/2009	R\$ 18,71	Ótimo
33428	TECLADO.	SINF/FMV	Materiais a Localizar	NF57912	05/03/2009	R\$ 18,71	Ótimo
33429	TECLADO.	JECV15/FMV	Salas do Cartório	NF57912	05/03/2009	R\$ 18,71	Ótimo
33430	TECLADO.	JECV12/FMV	Salas do Cartório	NF57912	05/03/2009	R\$ 18,71	Ótimo
33431	TECLADO.	SP/DVPM	Materiais a Localizar	NF57912	05/03/2009	R\$ 18,71	Ótimo
33432	TECLADO.	JECVDFCM1/FAM	Salas do Cartório	NF57912	05/03/2009	R\$ 18,71	Ótimo
33433	TECLADO.	JECV14/FLFR	Salas do Cartório	NF57912	05/03/2009	R\$ 18,71	Ótimo
33434	TECLADO.	SP/DVPM	Material com Avaria	NF57912	05/03/2009	R\$ 18,71	Ótimo
33435	TECLADO.	SP/DVPM	Material com Avaria	NF57912	05/03/2009	R\$ 18,71	Ótimo
33436	TECLADO.	SP/DVPM	Materiais a Localizar	NF57912	05/03/2009	R\$ 18,71	Ótimo
33437	TECLADO.	JECVDFCM1/FAM	Salas do Cartório	NF57912	05/03/2009	R\$ 18,71	Ótimo
33438	TECLADO.	SP/DVPM	Materiais a Localizar	NF57912	05/03/2009	R\$ 18,71	Ótimo
33439	TECLADO.	SP/DVPM	Materiais a Localizar	NF57912	05/03/2009	R\$ 18,71	Ótimo
33440	TECLADO.	DVTIC/TJ	Sala da Div.Tec. Inf. e	NF57912	05/03/2009	R\$ 18,71	Ótimo
33441	TECLADO.	SP/DVPM	Materiais a Localizar	NF57912	05/03/2009	R\$ 18,71	Ótimo
33442	TECLADO.	SP/DVPM	Materiais a Localizar	NF57912	05/03/2009	R\$ 18,71	Ótimo
33443	TECLADO.	CIIRAN/1V	Salas do Cartório	NF57912	05/03/2009	R\$ 18,71	Ótimo
33444	TECLADO.	JECR17/FMV	Salas do Cartório	NF57912	05/03/2009	R\$ 18,71	Ótimo
33445	TECLADO.	SINF/FMV	Materiais a Localizar	NF57912	05/03/2009	R\$ 18,71	Ótimo
33446	TECLADO.	STMAN/FHR	Setor de Manutenção do FHR	NF57912	05/03/2009	R\$ 18,71	Ótimo
33447	TECLADO.	SP/DVPM	Materiais a Localizar	NF57912	05/03/2009	R\$ 18,71	Ótimo
33448	TECLADO.	SP/DVPM	Materiais a Localizar	NF57912	05/03/2009	R\$ 18,71	Ótimo
33449	TECLADO.	SP/DVPM	Material com Avaria	NF57912	05/03/2009	R\$ 18,71	Ótimo
33450	TECLADO.	SCCR/TJ	Secretaria das Câmaras Reunidas	NF57912	05/03/2009	R\$ 18,71	Ótimo
33451	TECLADO.	SP/DVPM	Materiais a Localizar	NF57912	05/03/2009	R\$ 18,71	Ótimo
33452	TECLADO.	JECV13/FMV	Salas do Cartório	NF57912	05/03/2009	R\$ 18,71	Ótimo
33453	TECLADO.	SP/DVPM	Estoque material novo	NF57912	05/03/2009	R\$ 18,71	Ótimo
33454	TECLADO.	GPMFSC/FHR	Salas do Cartório	NF57912	05/03/2009	R\$ 18,71	Ótimo
33455	TECLADO.	SP/DVPM	Material com Avaria	NF57912	05/03/2009	R\$ 18,71	Ótimo
33456	TECLADO.	STPAV/CGJ	Setor de Prot.de Autuação Virtual	NF57912	05/03/2009	R\$ 18,71	Ótimo
33457	TECLADO.	JEPFEM/FHR	Salas do Cartório	NF57912	05/03/2009	R\$ 18,71	Ótimo
33458	TECLADO.	SP/DVPM	Materiais a Localizar	NF57912	05/03/2009	R\$ 18,71	Ótimo
33459	TECLADO.	JECR15/FMV	Salas do Cartório	NF57912	05/03/2009	R\$ 18,71	Ótimo
33461	TECLADO.	SCCONT3/FHR	Sala da Secretaria da 3ª	NF57912	05/03/2009	R\$ 18,71	Ótimo
33462	TECLADO.	CITAB/1V	Salas do Cartório	NF57912	05/03/2009	R\$ 18,71	Ótimo
33463	TECLADO.	SP/DVPM	Materiais a Localizar	NF57912	05/03/2009	R\$ 18,71	Ótimo
33464	TECLADO.	JECV7/FMV	Salas do Cartório	NF57912	05/03/2009	R\$ 18,71	Ótimo
33465	TECLADO.	SP/DVPM	Material com Avaria	NF57912	05/03/2009	R\$ 18,71	Ótimo
33466	TECLADO.	JECV15/FMV	Salas do Cartório	NF57912	05/03/2009	R\$ 18,71	Ótimo
33467	TECLADO.	SP/DVPM	Materiais a Localizar	NF57912	05/03/2009	R\$ 18,71	Ótimo
33468	TECLADO.	GPMFSC/FHR	Salas do Cartório	NF57912	05/03/2009	R\$ 18,71	Ótimo
33469	TECLADO.	SP/DVPM	Materiais a Localizar	NF57912	05/03/2009	R\$ 18,71	Ótimo
33470	TECLADO.	SCDR/FMV	Materiais a Localizar	NF57912	05/03/2009	R\$ 18,71	Ótimo
33471	TECLADO.	SP/DVPM	Material com Avaria	NF57912	05/03/2009	R\$ 18,71	Ótimo
33472	TECLADO.	COCM/FHR	Coordenadoria de Central de	NF57912	05/03/2009	R\$ 18,71	Ótimo
33473	TECLADO.	PROJUDI/SIPAM	Salas do Cartório	NF57912	05/03/2009	R\$ 18,71	Ótimo
33474	TECLADO.	DVPESSOAL/TJ	Divisão de Pessoal	NF57912	05/03/2009	R\$ 18,71	Ótimo
33475	TECLADO.	CODP2G/TJ	Coord. Distribuição Processual 2ª	NF57912	05/03/2009	R\$ 18,71	Ótimo
33476	TECLADO.	DRGCU/FHR	Diretoria de Gestão da Conta	NF57912	05/03/2009	R\$ 18,71	Ótimo
33477	TECLADO.	GABDEGSS/TJ	Salas do Cartório	NF57912	05/03/2009	R\$ 18,71	Ótimo
33478	TECLADO.	SECJUDIC/TJ	Secretaria Judiciária	NF57912	05/03/2009	R\$ 18,71	Ótimo
33479	TECLADO.	GABPRES	Gabinete da Presidencia	NF57912	05/03/2009	R\$ 18,71	Ótimo
33480	TECLADO.	SP/DVPM	Material com Avaria	NF57912	05/03/2009	R\$ 18,71	Ótimo
33481	TECLADO.	DP/FHR	Setor de Manutenção do FHR	NF57912	05/03/2009	R\$ 18,71	Ótimo
33482	TECLADO.	SP/DVPM	Materiais a Localizar	NF57912	05/03/2009	R\$ 18,71	Ótimo
33483	MONITOR DE VIDEO.	16JECV/FAM	Salas do Cartório	NF57912	05/03/2009	R\$ 304,11	Ótimo
33484	MONITOR DE VIDEO.	COP11G/FHR	Salas do Cartório	NF57912	05/03/2009	R\$ 304,11	Ótimo
33485	MONITOR DE VIDEO.	DVTICP/TJ	Salas do PROJUD no Anexo	NF57912	05/03/2009	R\$ 304,11	Ótimo
33486	MONITOR DE VIDEO.	DVSS/FHR	Divisão de Serviço Social	NF57912	05/03/2009	R\$ 304,11	Ótimo
33487	MONITOR DE VIDEO.	VEDAE/FHR	Salas do Cartório		05/03/2009	R\$ 304,11	Ótimo
33488	MONITOR DE VIDEO.	SP/DVPM	Materiais a Localizar		05/03/2009	R\$ 304,11	Ótimo
33489	MONITOR DE VIDEO.	SINF/FMHR	Sala do Setor de Suporte/FMHR		05/03/2009	R\$ 304,11	Ótimo
33490	MONITOR DE VIDEO.	CIANORI	Salas do Cartório		05/03/2009	R\$ 304,11	Ótimo
33491	MONITOR DE VIDEO.	SP/DVPM	Material Disponível		05/03/2009	R\$ 304,11	Ótimo
33492	MONITOR DE VIDEO.	DVSS/CAJFL	Salas do Cartório		05/03/2009	R\$ 304,11	Ótimo
33493	MONITOR DE VIDEO.	CIMAN	Salas do Fórum da Comarca de		05/03/2009	R\$ 304,11	Ótimo
33494	MONITOR DE VIDEO.	COCM/FHR	Coordenadoria de Central de		05/03/2009	R\$ 304,11	Ótimo
33495	MONITOR DE VIDEO.	DVCERIM/TJ	Sala da Divisão de Cerimonial		05/03/2009	R\$ 304,11	Ótimo
33496	MONITOR DE VIDEO.	JEPFEM/FHR	Salas do Cartório		05/03/2009	R\$ 304,11	Ótimo
33497	MONITOR DE VIDEO.	JEPFEM/FHR	Salas do Cartório		05/03/2009	R\$ 304,11	Ótimo
33498	MONITOR DE VIDEO.	DVSS/FHR	Divisão de Serviço Social		05/03/2009	R\$ 304,11	Ótimo
33499	MONITOR DE VIDEO.	GABDMGPF/TJ	Gabinete		05/03/2009	R\$ 304,11	Ótimo
33500	MONITOR DE VIDEO.	VTJ1/FHR	Salas do Cartório		05/03/2009	R\$ 304,11	Ótimo
33501	MONITOR DE VIDEO.	JEPFEM/FHR	Salas do Cartório		05/03/2009	R\$ 304,11	Ótimo
33502	MONITOR DE VIDEO.	DVTIC/TJ	Sala da Div.Tec. Inf. e		05/03/2009	R\$ 304,11	Ótimo
33503	MONITOR DE VIDEO.	VTJ1/FHR	Salas do Cartório		05/03/2009	R\$ 304,11	Ótimo
33505	MONITOR DE VIDEO.	JUINF/COM	Juiz. Inf. e Juv. Infrac.:		05/03/2009	R\$ 304,11	Ótimo
33506	MONITOR DE VIDEO.	JEPFEM/FHR	Salas do Cartório		05/03/2009	R\$ 304,11	Ótimo
33507	MONITOR DE VIDEO.	GABDAJMC/TJ	Gabinete		05/03/2009	R\$ 304,11	Ótimo
33508	MONITOR DE VIDEO.	CIMAN	Salas do Fórum da Comarca de		05/03/2009	R\$ 304,11	Ótimo
33509	MONITOR DE VIDEO.	VTJ2/FHR	Salas do Cartório		05/03/2009	R\$ 304,11	Ótimo
33510	MONITOR DE VIDEO.	SP/DVPM	Material com Avaria		05/03/2009	R\$ 304,11	Ótimo
33511	MONITOR DE VIDEO.	DVENG/TC	Salas do Cartório		05/03/2009	R\$ 304,11	Ótimo
33512	MONITOR DE VIDEO.	GABDRAR/TJ	Materiais a Localizar		05/03/2009	R\$ 304,11	Ótimo

33514	MONITOR DE VIDEO.	GPMFSC/FHR	Salas do Cartório	05/03/2009	R\$ 304,11	Ótimo
33515	MONITOR DE VIDEO.	GABDFHPL/TJ	Salas do Cartório	05/03/2009	R\$ 304,11	Ótimo
33516	MONITOR DE VIDEO.	PROJUDI/SIPAM	Salas do Cartório	05/03/2009	R\$ 304,11	Ótimo
33517	MONITOR DE VIDEO.	VCC12/FHR	Salas do Cartório	05/03/2009	R\$ 304,11	Ótimo
33518	MONITOR DE VIDEO.	DVSM/TJ	Divisão de Serviço Médico	05/03/2009	R\$ 304,11	Ótimo
33520	MONITOR DE VIDEO.	SP/DVPM	Materiais a Localizar	05/03/2009	R\$ 304,11	Ótimo
33521	MONITOR DE VIDEO.	ESMAM	Salas do Cartório	05/03/2009	R\$ 304,11	Ótimo
33522	MONITOR DE VIDEO.	SP/DVPM	Salas do Cartório	05/03/2009	R\$ 304,11	Ótimo
33523	MONITOR DE VIDEO.	VEMEPA/FHR	SALAS DO CARTÓRIO	05/03/2009	R\$ 304,11	Ótimo
33524	MONITOR DE VIDEO.	GABDDMC/TJ	Gabinete	05/03/2009	R\$ 304,11	Ótimo
33525	MONITOR DE VIDEO.	GABPRES	Gabinete da Presidencia	05/03/2009	R\$ 304,11	Ótimo
33526	MONITOR DE VIDEO.	CISSUATU	Salas do Cartório	05/03/2009	R\$ 304,11	Ótimo
33527	MONITOR DE VIDEO.	VEMEPA/FHR	SALAS DO CARTÓRIO	05/03/2009	R\$ 304,11	Ótimo
33528	MONITOR DE VIDEO.	GABDSSM/TJ	Materiais a Localizar	05/03/2009	R\$ 304,11	Ótimo
33529	MONITOR DE VIDEO.	SP/DVPM	Materiais a Localizar	05/03/2009	R\$ 304,11	Ótimo
33530	MONITOR DE VIDEO.	VCV5/FHR	Salas do Cartório	05/03/2009	R\$ 304,11	Ótimo
33531	MONITOR DE VIDEO.	VCM11/FHR	Salas do Cartório	05/03/2009	R\$ 304,11	Ótimo
33532	MONITOR DE VIDEO.	GPMFSC/FHR	Salas do Cartório	05/03/2009	R\$ 304,11	Ótimo
33533	MONITOR DE VIDEO.	PROJUDI/SIPAM	Salas do Cartório	05/03/2009	R\$ 304,11	Ótimo
33534	MONITOR DE VIDEO.	SP/DVPM	Materiais a Localizar	05/03/2009	R\$ 304,11	Ótimo
33535	MONITOR DE VIDEO.	GABDPCC/L/TJ	Salas do Cartório	05/03/2009	R\$ 304,11	Ótimo
33536	MONITOR DE VIDEO.	DVPESAL/TJ	Divisão de Pessoal	05/03/2009	R\$ 304,11	Ótimo
33537	MONITOR DE VIDEO.	STJAXUP/TJ	Setor dos Juizes Aux da	05/03/2009	R\$ 304,11	Ótimo
33538	MONITOR DE VIDEO.	DVTIC/TJ	Sala do Setor de Suporte do TJAM	05/03/2009	R\$ 304,11	Ótimo
33539	MONITOR DE VIDEO.	GABDJMLL/TJ	Gabinete da Presidencia	05/03/2009	R\$ 304,11	Ótimo
33540	MONITOR DE VIDEO.	GABPRES	Gabinete da Presidencia	05/03/2009	R\$ 304,11	Ótimo
33541	MONITOR DE VIDEO.	SP/DVPM	Materiais a Localizar	05/03/2009	R\$ 304,11	Ótimo
33542	MONITOR DE VIDEO.	GABDRAR/TJ	Materiais a Localizar	05/03/2009	R\$ 304,11	Ótimo
33544	MONITOR DE VIDEO.	VEMEPA/FHR	SALAS DO CARTÓRIO	05/03/2009	R\$ 304,11	Ótimo
33545	MONITOR DE VIDEO.	CCC11/TJ	Secretaria da 1ª Câmara Cível	05/03/2009	R\$ 304,11	Ótimo
33546	MONITOR DE VIDEO.	SP/DVPM	Materiais a Localizar	05/03/2009	R\$ 304,11	Ótimo
33547	MONITOR DE VIDEO.	COOUV/FEMV	Sala da Coord. Ouvidoria Geral	05/03/2009	R\$ 304,11	Ótimo
33548	MONITOR DE VIDEO.	VECTR1/FHR	Salas do Cartório	05/03/2009	R\$ 304,11	Ótimo
33549	MONITOR DE VIDEO.	VEMEPA/FHR	SALAS DO CARTÓRIO	05/03/2009	R\$ 304,11	Ótimo
33550	MONITOR DE VIDEO.	PROJUDI/SIPAM	Salas do Cartório	05/03/2009	R\$ 304,11	Ótimo
33551	MONITOR DE VIDEO.	SP/DVPM	Materiais a Localizar	05/03/2009	R\$ 304,11	Ótimo
33552	MONITOR DE VIDEO.	SEJUDIC/TJ	Secretaria Judiciária	05/03/2009	R\$ 304,11	Ótimo
33553	MONITOR DE VIDEO.	VAM	Salas do Cartório	05/03/2009	R\$ 304,11	Ótimo
33554	MONITOR DE VIDEO.	SP/DVPM	Materiais a Localizar	05/03/2009	R\$ 304,11	Ótimo
33555	MONITOR DE VIDEO.	SP/DVPM	Materiais a Localizar	05/03/2009	R\$ 304,11	Ótimo
33556	MONITOR DE VIDEO.	JEFPEM/FHR	Salas do Cartório	05/03/2009	R\$ 304,11	Ótimo
33557	MONITOR DE VIDEO.	CIMAN	Salas do Fórum da Comarca de	05/03/2009	R\$ 304,11	Ótimo
33558	MONITOR DE VIDEO.	SP/DVPM	Materiais a Localizar	05/03/2009	R\$ 304,11	Ótimo
33559	MONITOR DE VIDEO.	COCM/FHR	Coordenadoria de Central de	05/03/2009	R\$ 304,11	Ótimo
33560	MONITOR DE VIDEO.	GABDDJCP/TJ	Gabinete	05/03/2009	R\$ 304,11	Ótimo
33562	MONITOR DE VIDEO.	VTJ2/FHR	Salas do Cartório	05/03/2009	R\$ 304,11	Ótimo
33563	MONITOR DE VIDEO.	SP/DVPM	Materiais a Localizar	05/03/2009	R\$ 304,11	Ótimo
33564	MONITOR DE VIDEO.	SP/DVPM	Materiais a Localizar	05/03/2009	R\$ 304,11	Ótimo
33565	MONITOR DE VIDEO.	DVIL/TJ	Salas do Cartório	05/03/2009	R\$ 304,11	Ótimo
33566	MONITOR DE VIDEO.	GABDALT/TJ	Materiais a Localizar	05/03/2009	R\$ 304,11	Ótimo
33567	MONITOR DE VIDEO.	COOUV/FEMV	Sala da Coord. Ouvidoria Geral	05/03/2009	R\$ 304,11	Ótimo
33568	MONITOR DE VIDEO.	SP/DVPM	Materiais a Localizar	05/03/2009	R\$ 304,11	Ótimo
33569	MONITOR DE VIDEO.	SDSM/DVSM	Setor de Serviço Médico(FHR)	05/03/2009	R\$ 304,11	Ótimo
33570	MONITOR DE VIDEO.	SP/DVPM	Materiais a Localizar	05/03/2009	R\$ 304,11	Ótimo
33571	MONITOR DE VIDEO.	SCCCV2/TJ	Secretaria da 2ª Câmara Cível	05/03/2009	R\$ 304,11	Ótimo
33572	MONITOR DE VIDEO.	VTJ2/FHR	Salas do Cartório	05/03/2009	R\$ 304,11	Ótimo
33573	MONITOR DE VIDEO.	VTJ2/FHR	Salas do Cartório	05/03/2009	R\$ 304,11	Ótimo
33574	MONITOR DE VIDEO.	CODP2G/TJ	Coord. Distribuição Processual 2ª	05/03/2009	R\$ 304,11	Ótimo
33575	MONITOR DE VIDEO.	DVTIC/TJ	Sala da Div. Tec. Inf. e	05/03/2009	R\$ 304,11	Ótimo
33576	MONITOR DE VIDEO.	DVTIC/TJ	Sala do Setor de Suporte do TJAM	05/03/2009	R\$ 304,11	Ótimo
33577	MONITOR DE VIDEO.	SP/DVPM	Materiais a Localizar	05/03/2009	R\$ 304,11	Ótimo
33578	MONITOR DE VIDEO.	CGJ	Divisão de Expediente	05/03/2009	R\$ 304,11	Ótimo
33579	MONITOR DE VIDEO.	PROJUDI/SIPAM	Salas do Cartório	05/03/2009	R\$ 304,11	Ótimo
33580	MONITOR DE VIDEO.	SP/DVPM	Materiais a Localizar	05/03/2009	R\$ 304,11	Ótimo
33581	MONITOR DE VIDEO.	SP/DVPM	Materiais a Localizar	05/03/2009	R\$ 304,11	Ótimo
33582	MONITOR DE VIDEO.	VEDAE/FHR	Salas do Cartório	05/03/2009	R\$ 304,11	Ótimo
33583	MONITOR DE VIDEO.	VEDAE/FHR	Salas do Cartório	05/03/2009	R\$ 304,11	Ótimo
33584	MONITOR DE VIDEO.	PROJUDI/SIPAM	Salas do Cartório	05/03/2009	R\$ 304,11	Ótimo
33585	MONITOR DE VIDEO.	SP/DVPM	Materiais a Localizar	05/03/2009	R\$ 304,11	Ótimo
33586	MONITOR DE VIDEO.	SCCCV2/TJ	Secretaria da 2ª Câmara Cível	05/03/2009	R\$ 304,11	Ótimo
33587	MONITOR DE VIDEO.	VCM1/FHR	Salas do Cartório	05/03/2009	R\$ 304,11	Ótimo
33588	MONITOR DE VIDEO.	VEDAE/FHR	Salas do Cartório	05/03/2009	R\$ 304,11	Ótimo
33589	MONITOR DE VIDEO.	SP/DVPM	Materiais a Localizar	05/03/2009	R\$ 304,11	Ótimo
33590	MONITOR DE VIDEO.	VCV10/FMNV	Salas do Cartório	05/03/2009	R\$ 304,11	Ótimo
33591	MONITOR DE VIDEO.	JUIINF/COM	Juiz. Inf. e Juv. Infrac.:	05/03/2009	R\$ 304,11	Ótimo
33592	MONITOR DE VIDEO.	SP/DVPM	Materiais a Localizar	05/03/2009	R\$ 304,11	Ótimo
33593	MONITOR DE VIDEO.	JECV12/FMV	Salas do Cartório	05/03/2009	R\$ 304,11	Ótimo
33594	MONITOR DE VIDEO.	SP/DVPM	Materiais a Localizar	05/03/2009	R\$ 304,11	Ótimo
33595	MONITOR DE VIDEO.	SP/DVPM	Materiais a Localizar	05/03/2009	R\$ 304,11	Ótimo
33596	MONITOR DE VIDEO.	JECV3/FMV	Salas do Cartório	05/03/2009	R\$ 304,11	Ótimo
33597	MONITOR DE VIDEO.	SCDR/FMV	Materiais a Localizar	05/03/2009	R\$ 304,11	Ótimo
33598	MONITOR DE VIDEO.	CTICF/FMHR	Sala da Coord. da DVTIC do	05/03/2009	R\$ 304,11	Ótimo
33599	MONITOR DE VIDEO.	SP/DVPM	Materiais a Localizar	05/03/2009	R\$ 304,11	Ótimo
33600	MONITOR DE VIDEO.	SCDR/FMV	Materiais a Localizar	05/03/2009	R\$ 304,11	Ótimo
33601	MONITOR DE VIDEO.	SP/DVPM	Materiais a Localizar	05/03/2009	R\$ 304,11	Ótimo
33602	MONITOR DE VIDEO.	SP/DVPM	Materiais a Localizar	05/03/2009	R\$ 304,11	Ótimo
33603	MONITOR DE VIDEO.	SP/DVPM	Materiais a Localizar	05/03/2009	R\$ 304,11	Ótimo
33604	MONITOR DE VIDEO.	STAJUI/FMV	Setor de Ajuizamento do FMV	05/03/2009	R\$ 304,11	Ótimo
33605	MONITOR DE VIDEO.	SP/DVPM	Materiais a Localizar	05/03/2009	R\$ 304,11	Ótimo
33606	MONITOR DE VIDEO.	SP/DVPM	Materiais a Localizar	05/03/2009	R\$ 304,11	Ótimo
33607	MONITOR DE VIDEO.	SP/DVPM	Materiais a Localizar	05/03/2009	R\$ 304,11	Ótimo
33608	MONITOR DE VIDEO.	JECR17/FMV	Salas do Cartório	05/03/2009	R\$ 304,11	Ótimo

33609	MONITOR DE VIDEO.	SCCONT3/FHR	Sala da Secretaria da 3ª	05/03/2009	R\$ 304,11	Ótimo
33610	MONITOR DE VIDEO.	CPL/TJAM	Comissão Permanente de	05/03/2009	R\$ 304,11	Ótimo
33611	MONITOR DE VIDEO.	SP/DVPM	Material com Avaria	05/03/2009	R\$ 304,11	Ótimo
33612	MONITOR DE VIDEO.	SP/DVPM	Materiais a Localizar	05/03/2009	R\$ 304,11	Ótimo
33613	MONITOR DE VIDEO.	10JECV/FAM	Salas do Cartório	05/03/2009	R\$ 304,11	Ótimo
33614	MONITOR DE VIDEO.	PROJUDI/SIPAM	Salas do Cartório	05/03/2009	R\$ 304,11	Ótimo
33615	MONITOR DE VIDEO.	VFAM2/FLFR	Salas do Cartório	05/03/2009	R\$ 304,11	Ótimo
33616	MONITOR DE VIDEO.	SINF/FMHR	Materiais a Localizar	05/03/2009	R\$ 304,11	Ótimo
33617	MONITOR DE VIDEO.	SP/DVPM	Salas do Cartório	05/03/2009	R\$ 304,11	Ótimo
33618	MONITOR DE VIDEO.	JECVDFCM1/FAM	Salas do Cartório	05/03/2009	R\$ 304,11	Ótimo
33619	MONITOR DE VIDEO.	SP/DVPM	Materiais a Localizar	05/03/2009	R\$ 304,11	Ótimo
33620	MONITOR DE VIDEO.	SP/DVPM	Materiais a Localizar	05/03/2009	R\$ 304,11	Ótimo
33621	MONITOR DE VIDEO.	10JECV/FAM	Salas do Cartório	05/03/2009	R\$ 304,11	Ótimo
33622	MONITOR DE VIDEO.	JECV14/FLFR	Salas do Cartório	05/03/2009	R\$ 304,11	Ótimo
33623	MONITOR DE VIDEO.	SP/DVPM	Materiais a Localizar	05/03/2009	R\$ 304,11	Ótimo
33624	MONITOR DE VIDEO.	SP/DVPM	Materiais a Localizar	05/03/2009	R\$ 304,11	Ótimo
33625	MONITOR DE VIDEO.	STARQ/FHR	Sector de Arquivo Geral	05/03/2009	R\$ 304,11	Ótimo
33626	MONITOR DE VIDEO.	SP/DVPM	Material com Avaria	05/03/2009	R\$ 304,11	Ótimo
33627	MONITOR DE VIDEO.	SP/DVPM	Materiais a Localizar	05/03/2009	R\$ 304,11	Ótimo
33628	MONITOR DE VIDEO.	JECV12/FMV	Salas do Cartório	05/03/2009	R\$ 304,11	Ótimo
33629	MONITOR DE VIDEO.	STPAV/CGJ	Sector de Prot.de Autuação Virtual	05/03/2009	R\$ 304,11	Ótimo
33630	MONITOR DE VIDEO.	SP/DVPM	Material com Avaria	05/03/2009	R\$ 304,11	Ótimo
33631	MONITOR DE VIDEO.	SCCR/TJ	Secretaria das Câmaras Reunidas	05/03/2009	R\$ 304,11	Ótimo
33632	MONITOR DE VIDEO.	SP/DVPM	Materiais a Localizar	05/03/2009	R\$ 304,11	Ótimo
33633	MONITOR DE VIDEO.	SP/DVPM	Materiais a Localizar	05/03/2009	R\$ 304,11	Ótimo
33634	MONITOR DE VIDEO.	SP/DVPM	Materiais a Localizar	05/03/2009	R\$ 304,11	Ótimo
33635	MONITOR DE VIDEO.	SCCONT3/FHR	Sala da Secretaria da 3ª	05/03/2009	R\$ 304,11	Ótimo
33636	MONITOR DE VIDEO.	STSCDR/FHR	Diretoria	05/03/2009	R\$ 304,11	Ótimo
33637	MONITOR DE VIDEO.	JECV6/FMV	Salas do Cartório	05/03/2009	R\$ 304,11	Ótimo
33638	MONITOR DE VIDEO.	JECV15/FMV	Salas do Cartório	05/03/2009	R\$ 304,11	Ótimo
33639	MONITOR DE VIDEO.	DVENG/TC	Salas do Cartório	05/03/2009	R\$ 304,11	Ótimo
33640	MONITOR DE VIDEO.	SP/DVPM	Materiais a Localizar	05/03/2009	R\$ 304,11	Ótimo
33641	MONITOR DE VIDEO.	STARQ/FHR	Sector de Arquivo Geral	05/03/2009	R\$ 304,11	Ótimo
33642	MONITOR DE VIDEO.	DVTICP/TJ	Salas do PROJUD no Anexo	05/03/2009	R\$ 304,11	Ótimo
33643	MONITOR DE VIDEO.	SCCM/TJ	Secretaria do Conselho da	05/03/2009	R\$ 304,11	Ótimo
33644	MONITOR DE VIDEO.	GABDRAR/TJ	Materiais a Localizar	05/03/2009	R\$ 304,11	Ótimo
33645	MONITOR DE VIDEO.	SP/DVPM	Materiais a Localizar	05/03/2009	R\$ 304,11	Ótimo
33646	MONITOR DE VIDEO.	SP/DVPM	Material com Avaria	05/03/2009	R\$ 304,11	Ótimo
33647	MONITOR DE VIDEO.	CIPAR/3V	Salas do Cartório	05/03/2009	R\$ 304,11	Ótimo
33648	MONITOR DE VIDEO.	SP/DVPM	Materiais a Localizar	05/03/2009	R\$ 304,11	Ótimo
33649	MONITOR DE VIDEO.	GPMFSC/FHR	Salas do Cartório	05/03/2009	R\$ 304,11	Ótimo
33650	MONITOR DE VIDEO.	SP/DVPM	Materiais a Localizar	05/03/2009	R\$ 304,11	Ótimo
33651	MONITOR DE VIDEO.	SCCONT3/FHR	Sala da Secretaria da 3ª	05/03/2009	R\$ 304,11	Ótimo
33652	MONITOR DE VIDEO.	VEMAQA/FHR	Salas do Cartório	05/03/2009	R\$ 304,11	Ótimo
33653	MONITOR DE VIDEO.	CGJ	CEJAJA/NAPS	05/03/2009	R\$ 304,11	Ótimo
33654	MONITOR DE VIDEO.	SINF/FMV	Materiais a Localizar	05/03/2009	R\$ 304,11	Ótimo
33655	MONITOR DE VIDEO.	JECV14/FLFR	Salas do Cartório	05/03/2009	R\$ 304,11	Ótimo
33656	MONITOR DE VIDEO.	VEMAQA/FHR	Salas do Cartório	05/03/2009	R\$ 304,11	Ótimo
33657	MONITOR DE VIDEO.	SDSM/DVSM	Sector de Serviço Médico(FHR)	05/03/2009	R\$ 304,11	Ótimo
33658	MONITOR DE VIDEO.	SP/DVPM	Material com Avaria	05/03/2009	R\$ 304,11	Ótimo
33659	MONITOR DE VIDEO.	CGJ	Divisão de Expediente	05/03/2009	R\$ 304,11	Ótimo
33660	MONITOR DE VIDEO.	GABDMPSGM/TJ	Gabinete	05/03/2009	R\$ 304,11	Ótimo
33661	MONITOR DE VIDEO.	PROJUDI/SIPAM	Salas do Cartório	05/03/2009	R\$ 304,11	Ótimo
33662	MONITOR DE VIDEO.	PROJUDI/SIPAM	Salas do Cartório	05/03/2009	R\$ 304,11	Ótimo
33663	MONITOR DE VIDEO.	GABDWJA/TJ	Materiais a Localizar	05/03/2009	R\$ 304,11	Ótimo
33664	MONITOR DE VIDEO.	SP/DVPM	Materiais a Localizar	05/03/2009	R\$ 304,11	Ótimo
33665	MONITOR DE VIDEO.	DVTIC/TJ	Sala do Sector de Suporte do TJAM	05/03/2009	R\$ 304,11	Ótimo
33666	MONITOR DE VIDEO.	GPMFSC/FHR	Salas do Cartório	05/03/2009	R\$ 304,11	Ótimo
33667	MONITOR DE VIDEO.	CIPAR/3V	Salas do Cartório	05/03/2009	R\$ 304,11	Ótimo
33668	MONITOR DE VIDEO.	SP/DVPM	Materiais a Localizar	05/03/2009	R\$ 304,11	Ótimo
33669	MONITOR DE VIDEO.	PROJUDI/SIPAM	Salas do Cartório	05/03/2009	R\$ 304,11	Ótimo
33670	MONITOR DE VIDEO.	PROJUDI/SIPAM	Salas do Cartório	05/03/2009	R\$ 304,11	Ótimo
33671	MONITOR DE VIDEO.	SP/DVPM	Materiais a Localizar	05/03/2009	R\$ 304,11	Ótimo
33672	MONITOR DE VIDEO.	DVPESSOAL/TJ	Divisão de Pessoal	05/03/2009	R\$ 304,11	Ótimo
33673	MONITOR DE VIDEO.	AASGA/TJ	Gabinete da Presidencia	05/03/2009	R\$ 304,11	Ótimo
33674	MONITOR DE VIDEO.	SP/DVPM	Materiais a Localizar	05/03/2009	R\$ 304,11	Ótimo
33675	MONITOR DE VIDEO.	SP/DVPM	Materiais a Localizar	05/03/2009	R\$ 304,11	Ótimo
33676	MONITOR DE VIDEO.	SP/DVPM	Materiais a Localizar	05/03/2009	R\$ 304,11	Ótimo
33677	MONITOR DE VIDEO.	SP/DVPM	Materiais a Localizar	05/03/2009	R\$ 304,11	Ótimo
33678	MONITOR DE VIDEO.	SP/DVPM	Materiais a Localizar	05/03/2009	R\$ 304,11	Ótimo
33679	MONITOR DE VIDEO.	DVTIC/TJ	SALA CPD - Predio Anexo	05/03/2009	R\$ 304,11	Ótimo
33680	MONITOR DE VIDEO.	VEDAE/FHR	Salas do Cartório	05/03/2009	R\$ 304,11	Ótimo
33681	MONITOR DE VIDEO.	SINF/FMV	Materiais a Localizar	05/03/2009	R\$ 304,11	Ótimo
33682	MONITOR DE VIDEO.	SCCM2/TJ	Secretaria da 2ª Câmara Criminal	05/03/2009	R\$ 304,11	Ótimo
33683	MONITOR DE VIDEO.	CIIRAN/1V	Salas do Cartório	05/03/2009	R\$ 304,11	Ótimo
33684	MONITOR DE VIDEO.	SP/DVPM	Materiais a Localizar	05/03/2009	R\$ 304,11	Ótimo
33685	MONITOR DE VIDEO.	DVTIC/TJ	Sala da Div.Tec. Inf. e	05/03/2009	R\$ 304,11	Ótimo
33686	MONITOR DE VIDEO.	CPP/TJAM	Sala da Coord.de Processos e	05/03/2009	R\$ 304,11	Ótimo
33687	MONITOR DE VIDEO.	SCDR/FMV	Materiais a Localizar	05/03/2009	R\$ 304,11	Ótimo
33688	MONITOR DE VIDEO.	GABDMPSGM/TJ	Gabinete	05/03/2009	R\$ 304,11	Ótimo
33689	MONITOR DE VIDEO.	JECV14/FLFR	Salas do Cartório	05/03/2009	R\$ 304,11	Ótimo
33690	MONITOR DE VIDEO.	SCDR/FMV	Materiais a Localizar	05/03/2009	R\$ 304,11	Ótimo
33691	MONITOR DE VIDEO.	PROJUDI/SIPAM	Salas do Cartório	05/03/2009	R\$ 304,11	Ótimo
33692	MONITOR DE VIDEO.	SP/DVPM	Materiais a Localizar	05/03/2009	R\$ 304,11	Ótimo
33693	MONITOR DE VIDEO.	SP/DVPM	Material com Avaria	05/03/2009	R\$ 304,11	Ótimo
33694	MONITOR DE VIDEO.	3VFAM/FAM	Salas do Cartório	05/03/2009	R\$ 304,11	Ótimo
33695	MONITOR DE VIDEO.	GABDEGSS/TJ	Salas do Cartório	05/03/2009	R\$ 304,11	Ótimo
33696	MONITOR DE VIDEO.	SINF/FAM	Materiais a Localizar	05/03/2009	R\$ 304,11	Ótimo
33697	MONITOR DE VIDEO.	SP/DVPM	Materiais a Localizar	05/03/2009	R\$ 304,11	Ótimo
33698	MONITOR DE VIDEO.	SINF/FMHR	Materiais a Localizar	05/03/2009	R\$ 304,11	Ótimo
33699	MONITOR DE VIDEO.	19JECR/FAM	Salas do Cartório	05/03/2009	R\$ 304,11	Ótimo
33700	MONITOR DE VIDEO.	CIBACRE	Salas do Cartório	05/03/2009	R\$ 304,11	Ótimo

33701	MONITOR DE VIDEO.	CIMAU/2V	Salas do Cartório	05/03/2009	R\$ 304,11	Ótimo
33702	MONITOR DE VIDEO.	JECVDFCM1/FAM	Salas do Cartório	05/03/2009	R\$ 304,11	Ótimo
33703	MONITOR DE VIDEO.	SDSM/DVSM	Setor de Serviço Médico(FHR)	05/03/2009	R\$ 304,11	Ótimo
33704	MONITOR DE VIDEO.	SP/DVPM	Salas do Cartório	05/03/2009	R\$ 304,11	Ótimo
33705	MONITOR DE VIDEO.	GABDDJCP/TJ	Gabinete	05/03/2009	R\$ 304,11	Ótimo
33706	MONITOR DE VIDEO.	SP/DVPM	Salas do Cartório	05/03/2009	R\$ 304,11	Ótimo
33707	MONITOR DE VIDEO.	JECV14/FLFR	Salas do Cartório	05/03/2009	R\$ 304,11	Ótimo
33708	MONITOR DE VIDEO.	SINF/FLFR	Materiais a Localizar	05/03/2009	R\$ 304,11	Ótimo
33709	MONITOR DE VIDEO.	SP/DVPM	Materiais a Localizar	05/03/2009	R\$ 304,11	Ótimo
33710	MONITOR DE VIDEO.	VEMAQA/FHR	Salas do Cartório	05/03/2009	R\$ 304,11	Ótimo
33711	MONITOR DE VIDEO.	COOUV/FEMV	Sala da Coord. Ouvidoria Geral	05/03/2009	R\$ 304,11	Ótimo
33712	MONITOR DE VIDEO.	JECV14/FLFR	Salas do Cartório	05/03/2009	R\$ 304,11	Ótimo
33713	MONITOR DE VIDEO.	STAJUI/FLFR	Setor de Ajuizamento do FLFR	05/03/2009	R\$ 304,11	Ótimo
33714	MONITOR DE VIDEO.	JECV14/FLFR	Salas do Cartório	05/03/2009	R\$ 304,11	Ótimo
33715	MONITOR DE VIDEO.	VECUTE4/FHR	Materiais a Localizar	05/03/2009	R\$ 304,11	Ótimo
33716	MONITOR DE VIDEO.	JECV11/FLFR	Salas do Cartório	05/03/2009	R\$ 304,11	Ótimo
33717	MONITOR DE VIDEO.	SP/DVPM	Materiais a Localizar	05/03/2009	R\$ 304,11	Ótimo
33718	MONITOR DE VIDEO.	SP/DVPM	Materiais a Localizar	05/03/2009	R\$ 304,11	Ótimo
33719	MONITOR DE VIDEO.	STPAV/CGJ	Setor de Prot.de Autuação Virtual	05/03/2009	R\$ 304,11	Ótimo
33720	MONITOR DE VIDEO.	VCV18/FHR	Salas do Cartório	05/03/2009	R\$ 304,11	Ótimo
33721	MONITOR DE VIDEO.	PTJ/TJ	Salas do Protocolo	05/03/2009	R\$ 304,11	Ótimo
33722	MONITOR DE VIDEO.	SGJ/TJAM	Secretaria Geral de Justiça	05/03/2009	R\$ 304,11	Ótimo
33723	MONITOR DE VIDEO.	SP/DVPM	Material com Avaria	05/03/2009	R\$ 304,11	Ótimo
33724	MONITOR DE VIDEO.	GABDJMB/TJ	Materiais a Localizar	05/03/2009	R\$ 304,11	Ótimo
33725	MONITOR DE VIDEO.	VEMAQA/FHR	Salas do Cartório	05/03/2009	R\$ 304,11	Ótimo
33726	MONITOR DE VIDEO.	VCV6/FHR	Salas do Cartório	05/03/2009	R\$ 304,11	Ótimo
33727	MONITOR DE VIDEO.	CIURUCU	Salas do Cartório	05/03/2009	R\$ 304,11	Ótimo
33728	MONITOR DE VIDEO.	SINF/FMHR	Materiais a Localizar	05/03/2009	R\$ 304,11	Ótimo
33735	MONITOR DE VIDEO.	SP/DVPM	Materiais a Localizar	05/03/2009	R\$ 304,11	Ótimo
33736	MONITOR DE VIDEO.	SP/DVPM	Materiais a Localizar	05/03/2009	R\$ 304,11	Ótimo
33737	MONITOR DE VIDEO.	GABDRAR/TJ	Materiais a Localizar	05/03/2009	R\$ 304,11	Ótimo
33738	MONITOR DE VIDEO.	SP/DVPM	Materiais a Localizar	05/03/2009	R\$ 304,11	Ótimo
33739	MONITOR DE VIDEO.	DP/FHR	Setor de Manutenção do FHR	05/03/2009	R\$ 304,11	Ótimo
33740	MONITOR DE VIDEO.	SP/DVPM	Materiais a Localizar	05/03/2009	R\$ 304,11	Ótimo
33741	MESA DE CENTRO QUADRADA DE MADEIRA COM	GABPRES	Gabinete da Presidencia	11/03/2009	R\$ 6,00	Bom
33742	NOBREAK 10KVA SMART UPS	SP/DVPM	Material com Avaria	27/01/2009	R\$ 9.700,00	Ótimo
33743	NOBREAK 10KVA SMART UPS	SP/DVPM	Material com Avaria	27/01/2009	R\$ 9.700,00	Ótimo
33744	NOBREAK 10KVA SMART UPS	SP/DVPM	Material com Avaria	27/01/2009	R\$ 9.700,00	Ótimo
33745	CPU.	SP/DVPM	Material com Avaria	23/03/2009	R\$ 1.375,55	Ótimo
33746	CPU.	VCV16/FHR	Salas do Cartório	23/03/2009	R\$ 1.375,55	Ótimo
33747	CPU.	SP/DVPM	Materiais a Localizar	23/03/2009	R\$ 1.375,55	Ótimo
33748	CPU.	VECCDSCA1/FHR	Materiais a Localizar	23/03/2009	R\$ 1.375,55	Ótimo
33749	CPU.	VECUTE1/FHR	Salas do Cartório	23/03/2009	R\$ 1.375,55	Ótimo
33750	CPU.	SINF/FMHR	Assessoria Virtual	23/03/2009	R\$ 1.375,55	Ótimo
33751	CPU.	SP/DVPM	Materiais a Localizar	23/03/2009	R\$ 1.375,55	Ótimo
33752	CPU.	DVTIC/CAJFL	Sala da DVTIC no CAJFL	23/03/2009	R\$ 1.375,55	Ótimo
33753	CPU.	GABDJMLL/TJ	Gabinete da Presidencia	23/03/2009	R\$ 1.375,55	Ótimo
33754	CPU.	VEPC/FHR	Salas do Cartório	23/03/2009	R\$ 1.375,55	Ótimo
33755	CPU.	VEPC/FHR	Salas do Cartório	23/03/2009	R\$ 1.375,55	Ótimo
33756	CPU.	VEPC/FHR	Salas do Cartório	23/03/2009	R\$ 1.375,55	Ótimo
33757	CPU.	VEPC/FHR	Salas do Cartório	23/03/2009	R\$ 1.375,55	Ótimo
33758	CPU.	VEPC/FHR	Salas do Cartório	23/03/2009	R\$ 1.375,55	Ótimo
33759	CPU.	VEPC/FHR	Salas do Cartório	23/03/2009	R\$ 1.375,55	Ótimo
33760	CPU.	VEPC/FHR	Salas do Cartório	23/03/2009	R\$ 1.375,55	Ótimo
33761	CPU.	SP/DVPM	Material com Avaria	23/03/2009	R\$ 1.375,55	Ótimo
33762	CPU.	CEJUSCVF/FHR	Salas do setor	23/03/2009	R\$ 1.375,55	Ótimo
33763	CPU.	CEJUSCVF/FHR	Salas do setor	23/03/2009	R\$ 1.375,55	Ótimo
33764	CPU.	VECUTE4/FHR	Materiais a Localizar	23/03/2009	R\$ 1.375,55	Ótimo
33765	CPU.	CEJUSCVF/FHR	Salas do setor	23/03/2009	R\$ 1.375,55	Ótimo
33766	CPU.	CEJUSCVF/FHR	Salas do setor	23/03/2009	R\$ 1.375,55	Ótimo
33767	CPU.	SP/DVPM	Material com Avaria	23/03/2009	R\$ 1.375,55	Ótimo
33768	CPU.	SINF/FMHR	Materiais a Localizar	23/03/2009	R\$ 1.375,55	Ótimo
33770	CPU.	SP/DVPM	Materiais a Localizar	23/03/2009	R\$ 1.375,55	Ótimo
33771	CPU.	CEJUSCVF/FHR	Salas do setor	23/03/2009	R\$ 1.375,55	Ótimo
33772	CPU.	CEJUSCVF/FHR	Salas do setor	23/03/2009	R\$ 1.375,55	Ótimo
33773	CPU.	STPSSF/FHR	Setor Psicossocial do FHR	23/03/2009	R\$ 1.375,55	Ótimo
33774	CPU.	CEJUSCVF/FHR	Salas do setor	23/03/2009	R\$ 1.375,55	Ótimo
33775	CPU.	SP/DVPM	Materiais a Localizar	23/03/2009	R\$ 1.375,55	Ótimo
33776	CPU.	SINF/FMHR	Materiais a Localizar	23/03/2009	R\$ 1.375,55	Ótimo
33777	CPU.	SP/DVPM	Materiais a Localizar	23/03/2009	R\$ 1.375,55	Ótimo
33778	CPU.	SP/DVPM	Materiais a Localizar	23/03/2009	R\$ 1.375,55	Ótimo
33779	CPU.	SP/DVPM	Materiais a Localizar	23/03/2009	R\$ 1.375,55	Ótimo
33780	CPU.	PROJUDI/SIPAM	Materiais a Localizar	23/03/2009	R\$ 1.375,55	Ótimo
33781	CPU.	SP/DVPM	Materiais a Localizar	23/03/2009	R\$ 1.375,55	Ótimo
33782	CPU.	SP/DVPM	Material com Avaria	23/03/2009	R\$ 1.375,55	Ótimo
33783	CPU.	SP/DVPM	Materiais a Localizar	23/03/2009	R\$ 1.375,55	Ótimo
33784	CPU.	VFP2/FHR	Salas do Cartório	23/03/2009	R\$ 1.375,55	Ótimo
33785	CPU.	SP/DVPM	Material com Avaria	23/03/2009	R\$ 1.375,55	Ótimo
33786	CPU.	SINF/TJAM	Sala do Setor de Suporte do TJAM	23/03/2009	R\$ 1.375,55	Ótimo
33787	CPU.	DVTICP/TJ	Salas do PROJUD no Anexo	23/03/2009	R\$ 1.375,55	Ótimo
33788	CPU.	SP/DVPM	Materiais a Localizar	23/03/2009	R\$ 1.375,55	Ótimo
33789	CPU.	VEMAQA/FHR	Salas do Cartório	23/03/2009	R\$ 1.375,55	Ótimo
33790	CPU.	VEMAQA/FHR	Salas do Cartório	23/03/2009	R\$ 1.375,55	Ótimo
33791	CPU.	VCV4/FHR	Salas do Cartório	23/03/2009	R\$ 1.375,55	Ótimo
33792	CPU.	VECUTE1/FHR	Salas do Cartório	23/03/2009	R\$ 1.375,55	Ótimo
33793	CPU.	SP/DVPM	Material com Avaria	23/03/2009	R\$ 1.375,55	Ótimo
33795	CPU.	CITEFE/1V	Salas do Cartório	23/03/2009	R\$ 1.375,55	Ótimo
33796	CPU.	SP/DVPM	Material com Avaria	23/03/2009	R\$ 1.375,55	Ótimo
33797	CPU.	SP/DVPM	Material Disponível	23/03/2009	R\$ 1.375,55	Ótimo
33798	CPU.	VCM10/FHR	Salas do Cartório	23/03/2009	R\$ 1.375,55	Ótimo
33799	CPU.	SP/DVPM	Materiais a Localizar	23/03/2009	R\$ 1.375,55	Ótimo
33800	CPU.	GABDDMC/TJ	Gabinete	23/03/2009	R\$ 1.375,55	Ótimo

33801	CPU.	SP/DVPM	Material com Avaria		23/03/2009	R\$ 1.375,55	Ótimo
33802	CPU.	SP/DVPM	Material com Avaria		23/03/2009	R\$ 1.375,55	Ótimo
33803	CPU.	VCM2/FHR	Salas do Cartório		23/03/2009	R\$ 1.375,55	Ótimo
33804	CPU.	CINAIRO	Salas do Cartório		23/03/2009	R\$ 1.375,55	Ótimo
33805	CPU.	VEUCUTE4/FHR	Materiais a Localizar		23/03/2009	R\$ 1.375,55	Ótimo
33806	CPU.	VEUCUTE4/FHR	Materiais a Localizar		23/03/2009	R\$ 1.375,55	Ótimo
33807	CPU.	VEUCUTE4/FHR	Materiais a Localizar		23/03/2009	R\$ 1.375,55	Ótimo
33808	CPU.	SP/DVPM	Material com Avaria		23/03/2009	R\$ 1.375,55	Ótimo
33809	CPU.	VCM4/FHR	Salas do Cartório		23/03/2009	R\$ 1.375,55	Ótimo
33810	CPU.	VCM4/FHR	Salas do Cartório		23/03/2009	R\$ 1.375,55	Ótimo
33811	CPU.	VCM4/FHR	Salas do Cartório		23/03/2009	R\$ 1.375,55	Ótimo
33812	CPU.	SP/DVPM	Material com Avaria		23/03/2009	R\$ 1.375,55	Ótimo
33813	CPU.	VCV6/FHR	Salas do Cartório		23/03/2009	R\$ 1.375,55	Ótimo
33814	CPU.	SINF/TJAM	Sala do Setor de Suporte do TJAM		23/03/2009	R\$ 1.375,55	Ótimo
33815	CPU.	CEJUSCVF/FHR	Salas do Cartório		23/03/2009	R\$ 1.375,55	Ótimo
33816	CPU.	VCM8/FHR	Salas do Cartório		23/03/2009	R\$ 1.375,55	Ótimo
33817	CPU.	VCM8/FHR	Salas do Cartório		23/03/2009	R\$ 1.375,55	Ótimo
33818	CPU.	VCM11/FHR	Salas do Cartório		23/03/2009	R\$ 1.375,55	Ótimo
33819	CPU.	SP/DVPM	Material com Avaria		23/03/2009	R\$ 1.375,55	Ótimo
33820	CPU.	VECTR1/FHR	Salas do Cartório		23/03/2009	R\$ 1.375,55	Ótimo
33821	CPU.	SP/DVPM	Material com Avaria		23/03/2009	R\$ 1.375,55	Ótimo
33822	CPU.	STIAUX/CGJ	Setor de Juizes Auxiliares da CGJ		23/03/2009	R\$ 1.375,55	Ótimo
33823	CPU.	CITEFE/1V	Salas do Cartório		23/03/2009	R\$ 1.375,55	Ótimo
33824	CPU.	VFAM1/FHR	Salas do Cartório		23/03/2009	R\$ 1.375,55	Ótimo
33825	CPU.	SP/DVPM	Material com Avaria		23/03/2009	R\$ 1.375,55	Ótimo
33826	CPU.	SP/DVPM	Material com Avaria		23/03/2009	R\$ 1.375,55	Ótimo
33827	CPU.	SP/DVPM	Material com Avaria		23/03/2009	R\$ 1.375,55	Ótimo
33828	CPU.	VCV16/FHR	Salas do Cartório		23/03/2009	R\$ 1.375,55	Ótimo
33829	CPU.	SP/DVPM	Materiais a Localizar		23/03/2009	R\$ 1.375,55	Ótimo
33830	CPU.	VCV9/FHR	Salas do Cartório		23/03/2009	R\$ 1.375,55	Ótimo
33831	CPU.	COP11G/FHR	Salas do Cartório		23/03/2009	R\$ 1.375,55	Ótimo
33832	CPU.	SP/DVPM	Materiais a Localizar		23/03/2009	R\$ 1.375,55	Ótimo
33834	CPU.	STPSSF/FHR	Setor Psicossocial do FHR		23/03/2009	R\$ 1.375,55	Ótimo
33835	CPU.	GABVPRES/TJ	Gabinete da Vice-Presidência		23/03/2009	R\$ 1.375,55	Ótimo
33836	CPU.	SP/DVPM	Material com Avaria		23/03/2009	R\$ 1.375,55	Ótimo
33837	CPU.	COP11G/FHR	Salas do Cartório		23/03/2009	R\$ 1.375,55	Ótimo
33838	CPU.	SP/DVPM	Material com Avaria		23/03/2009	R\$ 1.375,55	Ótimo
33839	CPU.	VFAM5/FHR	Salas do Cartório		23/03/2009	R\$ 1.375,55	Ótimo
33840	CPU.	VFAM5/FHR	Salas do Cartório		23/03/2009	R\$ 1.375,55	Ótimo
33841	CPU.	VEUCUTE2/FHR	Salas do Cartório		23/03/2009	R\$ 1.375,55	Ótimo
33842	CPU.	SP/DVPM	Material com Avaria		23/03/2009	R\$ 1.375,55	Ótimo
33843	CPU.	SP/DVPM	Material com Avaria		23/03/2009	R\$ 1.375,55	Ótimo
33844	CPU.	JECVDFCM2/CREA	Salas do Cartório		23/03/2009	R\$ 1.375,55	Ótimo
33845	CPU.	SP/DVPM	Estoque material novo		23/03/2009	R\$ 1.375,55	Ótimo
33846	CPU.	SP/DVPM	Material com Avaria		23/03/2009	R\$ 1.375,55	Ótimo
33847	CPU.	JECV5/FMV	Salas do Cartório		23/03/2009	R\$ 1.375,55	Ótimo
33848	CPU.	COP11G/FHR	Salas do Cartório		23/03/2009	R\$ 1.375,55	Ótimo
33849	CPU.	SP/DVPM	Material com Avaria		23/03/2009	R\$ 1.375,55	Ótimo
33850	CPU.	SP/DVPM	Materiais a Localizar		23/03/2009	R\$ 1.375,55	Ótimo
33851	CPU.	VCM8/FHR	Salas do Cartório		23/03/2009	R\$ 1.375,55	Ótimo
33852	CPU.	COCM/FHR	Coordenadoria de Central de		23/03/2009	R\$ 1.375,55	Ótimo
33853	CPU.	VECCDSCA1/FHR	Materiais a Localizar		23/03/2009	R\$ 1.375,55	Ótimo
33854	CPU.	SP/DVPM	Material com Avaria		23/03/2009	R\$ 1.375,55	Ótimo
33855	CPU.	SP/DVPM	Material com Avaria		23/03/2009	R\$ 1.375,55	Ótimo
33856	CPU.	VCM4/FHR	Salas do Cartório		23/03/2009	R\$ 1.375,55	Ótimo
33857	CPU.	DVTICP/TJ	Salas do PROJUD no Anexo		23/03/2009	R\$ 1.375,55	Ótimo
33858	CPU.	VEUCUTE1/FHR	Salas do Cartório		23/03/2009	R\$ 1.375,55	Ótimo
33859	CPU.	VEUCUTE1/FHR	Salas do Cartório		23/03/2009	R\$ 1.375,55	Ótimo
33860	CPU.	COP11G/FHR	Salas do Cartório		23/03/2009	R\$ 1.375,55	Ótimo
33861	CPU.	VEUCUTE1/FHR	Salas do Cartório		23/03/2009	R\$ 1.375,55	Ótimo
33862	CPU.	SP/DVPM	Materiais a Localizar		23/03/2009	R\$ 1.375,55	Ótimo
33863	CPU.	SP/DVPM	Materiais a Localizar		23/03/2009	R\$ 1.375,55	Ótimo
33864	CPU.	VEUCUTE2/FHR	Salas do Cartório		23/03/2009	R\$ 1.375,55	Ótimo
33865	CPU.	SP/DVPM	Material com Avaria		23/03/2009	R\$ 1.375,55	Ótimo
33866	CPU.	VEUCUTE2/FHR	Salas do Cartório		23/03/2009	R\$ 1.375,55	Ótimo
33867	CPU.	VEUCUTE2/FHR	Salas do Cartório		23/03/2009	R\$ 1.375,55	Ótimo
33868	CPU.	SP/DVPM	Material com Avaria		23/03/2009	R\$ 1.375,55	Ótimo
33869	CPU.	SP/DVPM	Materiais a Localizar		23/03/2009	R\$ 1.375,55	Ótimo
33870	CPU.	SP/DVPM	Material com Avaria		23/03/2009	R\$ 1.375,55	Ótimo
33871	CPU.	VCV2/FHR	Salas do Cartório		23/03/2009	R\$ 1.375,55	Ótimo
33872	CPU.	VCM10/FHR	Salas do Cartório		23/03/2009	R\$ 1.375,55	Ótimo
33873	CPU.	VFPECCOT3/FHR	Salas do Cartório		23/03/2009	R\$ 1.375,55	Ótimo
33874	CPU.	VFPECCOT3/FHR	Salas do Cartório		23/03/2009	R\$ 1.375,55	Ótimo
33875	CPU.	VCM5/FHR	Salas do Cartório		23/03/2009	R\$ 1.375,55	Ótimo
33876	CPU.	SP/DVPM	Material com Avaria		23/03/2009	R\$ 1.375,55	Ótimo
33877	CPU.	VCM5/FHR	Salas do Cartório		23/03/2009	R\$ 1.375,55	Ótimo
33878	CPU.	VCM5/FHR	Salas do Cartório		23/03/2009	R\$ 1.375,55	Ótimo
33879	CPU.	SP/DVPM	Material com Avaria		23/03/2009	R\$ 1.375,55	Ótimo
33880	CPU.	CITEFE/1V	Salas do Cartório		23/03/2009	R\$ 1.375,55	Ótimo
33881	CPU.	VFAM8/FHR	Materiais a Localizar		23/03/2009	R\$ 1.375,55	Ótimo
33882	CPU.	VFAM4/FHR	Salas do Cartório		23/03/2009	R\$ 1.375,55	Ótimo
33883	CPU.	SP/DVPM	Materiais a Localizar		23/03/2009	R\$ 1.375,55	Ótimo
33884	CPU.	VFAM4/FHR	Salas do Cartório		23/03/2009	R\$ 1.375,55	Ótimo
33885	CPU.	VEUCUTE3/FHR	sala do cartorio		23/03/2009	R\$ 1.375,55	Ótimo
33886	CPU.	SP/DVPM	Material com Avaria		23/03/2009	R\$ 1.375,55	Ótimo
33887	CPU.	VEUCUTE3/FHR	sala do cartorio		23/03/2009	R\$ 1.375,55	Ótimo
33888	CPU.	SP/DVPM	Materiais a Localizar		23/03/2009	R\$ 1.375,55	Ótimo
33889	CPU.	VEUCUTE3/FHR	sala do cartorio		23/03/2009	R\$ 1.375,55	Ótimo
33890	CPU.	SP/DVPM	Materiais a Localizar		23/03/2009	R\$ 1.375,55	Ótimo
33891	CPU.	SINF/FMHR	Materiais a Localizar		23/03/2009	R\$ 1.375,55	Ótimo
33892	CPU.	VCM10/FHR	Salas do Cartório		23/03/2009	R\$ 1.375,55	Ótimo
33893	CPU.	SP/DVPM	Material com Avaria		23/03/2009	R\$ 1.375,55	Ótimo

33894	CPU.	CIAUTA	Salas do Cartório		23/03/2009	R\$ 1.375,55	Ótimo
33895	CPU.	TC/1FPECOT	Salas do Cartório		23/03/2009	R\$ 1.375,55	Ótimo
33896	CPU.	SP/DVPM	Material com Avaria		23/03/2009	R\$ 1.375,55	Ótimo
33897	CPU.	SINF/TJAM	Sala do Setor de Suporte do TJAM		23/03/2009	R\$ 1.375,55	Ótimo
33898	CPU.	VCV14/FHR	Salas do Cartório		23/03/2009	R\$ 1.375,55	Ótimo
33899	CPU.	VCV14/FHR	Salas do Cartório		23/03/2009	R\$ 1.375,55	Ótimo
33900	CPU.	SP/DVPM	Materiais a Localizar		23/03/2009	R\$ 1.375,55	Ótimo
33901	CPU.	VCM11/FHR	Salas do Cartório		23/03/2009	R\$ 1.375,55	Ótimo
33902	CPU.	VCM11/FHR	Salas do Cartório		23/03/2009	R\$ 1.375,55	Ótimo
33903	CPU.	VCM11/FHR	Salas do Cartório		23/03/2009	R\$ 1.375,55	Ótimo
33904	CPU.	VCM9/FHR	Salas do Cartório		23/03/2009	R\$ 1.375,55	Ótimo
33905	CPU.	SP/DVPM	Material com Avaria		23/03/2009	R\$ 1.375,55	Ótimo
33906	CPU.	VCM7/FHR	Salas do Cartório		23/03/2009	R\$ 1.375,55	Ótimo
33907	CPU.	SP/DVPM	Materiais a Localizar		23/03/2009	R\$ 1.375,55	Ótimo
33908	CPU.	JUCV/SEC	Juizado da Inf. e Juv. Cível:		23/03/2009	R\$ 1.375,55	Ótimo
33909	CPU.	SP/DVPM	Materiais a Localizar		23/03/2009	R\$ 1.375,55	Ótimo
33910	CPU.	SP/DVPM	Materiais a Localizar		23/03/2009	R\$ 1.375,55	Ótimo
33911	CPU.	SP/DVPM	Material com Avaria		23/03/2009	R\$ 1.375,55	Ótimo
33912	CPU.	VCM6/FHR	Salas do Cartório		23/03/2009	R\$ 1.375,55	Ótimo
33913	CPU.	VCV20/FHR	Salas do Cartório		23/03/2009	R\$ 1.375,55	Ótimo
33914	CPU.	VCM6/FHR	Salas do Cartório		23/03/2009	R\$ 1.375,55	Ótimo
33915	CPU.	SP/DVPM	Materiais a Localizar		23/03/2009	R\$ 1.375,55	Ótimo
33916	CPU.	SP/DVPM	Material com Avaria		23/03/2009	R\$ 1.375,55	Ótimo
33917	CPU.	SP/DVPM	Materiais a Localizar		23/03/2009	R\$ 1.375,55	Ótimo
33918	CPU.	SP/DVPM	Materiais a Localizar		23/03/2009	R\$ 1.375,55	Ótimo
33919	CPU.	SP/DVPM	Material com Avaria		23/03/2009	R\$ 1.375,55	Ótimo
33920	CPU.	GABDJMLL/TJ	Gabinete da Presidência		23/03/2009	R\$ 1.375,55	Ótimo
33921	CPU.	VCV20/FHR	Salas do Cartório		23/03/2009	R\$ 1.375,55	Ótimo
33922	CPU.	SP/DVPM	Materiais a Localizar		23/03/2009	R\$ 1.375,55	Ótimo
33923	CPU.	CEJUSCVF/FHR	Salas do setor		23/03/2009	R\$ 1.375,55	Ótimo
33924	CPU.	SP/DVPM	Material com Avaria		23/03/2009	R\$ 1.375,55	Ótimo
33925	CPU.	SP/DVPM	Materiais a Localizar		23/03/2009	R\$ 1.375,55	Ótimo
33926	CPU.	VCV2/FHR	Salas do Cartório		23/03/2009	R\$ 1.375,55	Ótimo
33927	CPU.	SP/DVPM	Material com Avaria		23/03/2009	R\$ 1.375,55	Ótimo
33928	CPU.	VFAM7/FHR	Materiais a Localizar		23/03/2009	R\$ 1.375,55	Ótimo
33929	CPU.	VFAM7/FHR	Materiais a Localizar		23/03/2009	R\$ 1.375,55	Ótimo
33930	CPU.	VFAM7/FHR	Materiais a Localizar		23/03/2009	R\$ 1.375,55	Ótimo
33931	CPU.	DVENG/TJ	Divisão de Engenharia		23/03/2009	R\$ 1.375,55	Ótimo
33932	CPU.	VCV17/FHR	Salas do Cartório		23/03/2009	R\$ 1.375,55	Ótimo
33933	CPU.	VCV17/FHR	Salas do Cartório		23/03/2009	R\$ 1.375,55	Ótimo
33934	CPU.	VCV17/FHR	Salas do Cartório		23/03/2009	R\$ 1.375,55	Ótimo
33935	CPU.	SP/DVPM	Materiais a Localizar		23/03/2009	R\$ 1.375,55	Ótimo
33936	CPU.	VCV19/FHR	Salas do Cartório		23/03/2009	R\$ 1.375,55	Ótimo
33937	CPU.	VCV19/FHR	Salas do Cartório		23/03/2009	R\$ 1.375,55	Ótimo
33938	CPU.	VCV19/FHR	Salas do Cartório		23/03/2009	R\$ 1.375,55	Ótimo
33939	CPU.	SP/DVPM	Materiais a Localizar		23/03/2009	R\$ 1.375,55	Ótimo
33940	CPU.	VCV19/FHR	Salas do Cartório		23/03/2009	R\$ 1.375,55	Ótimo
33941	CPU.	SP/DVPM	Materiais a Localizar		23/03/2009	R\$ 1.375,55	Ótimo
33942	CPU.	SP/DVPM	Materiais a Localizar		23/03/2009	R\$ 1.375,55	Ótimo
33943	CPU.	SP/DVPM	Materiais a Localizar		23/03/2009	R\$ 1.375,55	Ótimo
33944	CPU.	VFAM1/FHR	Salas do Cartório		23/03/2009	R\$ 1.375,55	Ótimo
33945	CPU.	SP/DVPM	Materiais a Localizar		23/03/2009	R\$ 1.375,55	Ótimo
33946	CPU.	VECU4/FHR	Materiais a Localizar		23/03/2009	R\$ 1.375,55	Ótimo
33947	CPU.	VCV13/FHR	Salas do Cartório		23/03/2009	R\$ 1.375,55	Ótimo
33948	CPU.	SP/DVPM	Material com Avaria		23/03/2009	R\$ 1.375,55	Ótimo
33949	CPU.	VCV13/FHR	Salas do Cartório		23/03/2009	R\$ 1.375,55	Ótimo
33950	CPU.	VCV11/FMN	Materiais a Localizar		23/03/2009	R\$ 1.375,55	Ótimo
33951	CPU.	SP/DVPM	Materiais a Localizar		23/03/2009	R\$ 1.375,55	Ótimo
33952	CPU.	SP/DVPM	Material Disponível		23/03/2009	R\$ 1.375,55	Ótimo
33953	CPU.	SP/DVPM	Material com avaria para baixa -		23/03/2009	R\$ 1.375,55	Ótimo
33954	CPU.	VCV10/FMN	Salas do Cartório		23/03/2009	R\$ 1.375,55	Ótimo
33955	CPU.	SP/DVPM	Material Disponível		23/03/2009	R\$ 1.375,55	Ótimo
33956	CPU.	VCV18/FHR	Salas do Cartório		23/03/2009	R\$ 1.375,55	Ótimo
33957	CPU.	SP/DVPM	Materiais a Localizar		23/03/2009	R\$ 1.375,55	Ótimo
33958	CPU.	SP/DVPM	Material com Avaria		23/03/2009	R\$ 1.375,55	Ótimo
33959	CPU.	VCV15/FHR	Salas do Cartório		23/03/2009	R\$ 1.375,55	Ótimo
33960	CPU.	SP/DVPM	Material com Avaria		23/03/2009	R\$ 1.375,55	Ótimo
33961	CPU.	SP/DVPM	Material com Avaria		23/03/2009	R\$ 1.375,55	Ótimo
33962	CPU.	VCV2/FHR	Salas do Cartório		23/03/2009	R\$ 1.375,55	Ótimo
33963	CPU.	VCV2/FHR	Salas do Cartório		23/03/2009	R\$ 1.375,55	Ótimo
33964	CPU.	VCV2/FHR	Salas do Cartório		23/03/2009	R\$ 1.375,55	Ótimo
33965	CPU.	SP/DVPM	Materiais a Localizar		23/03/2009	R\$ 1.375,55	Ótimo
33966	CPU.	VCV13/FHR	Salas do Cartório		23/03/2009	R\$ 1.375,55	Ótimo
33967	CPU.	SP/DVPM	Materiais a Localizar		23/03/2009	R\$ 1.375,55	Ótimo
33968	CPU.	SP/DVPM	Materiais a Localizar		23/03/2009	R\$ 1.375,55	Ótimo
33969	CPU.	SP/DVPM	Material Disponível		23/03/2009	R\$ 1.375,55	Ótimo
33970	CPU.	VCV12/FHR	Salas do Cartório		23/03/2009	R\$ 1.375,55	Ótimo
33971	CPU.	SP/DVPM	Materiais a Localizar		23/03/2009	R\$ 1.375,55	Ótimo
33972	CPU.	SP/DVPM	Materiais a Localizar		23/03/2009	R\$ 1.375,55	Ótimo
33973	CPU.	VCV16/FHR	Salas do Cartório		23/03/2009	R\$ 1.375,55	Ótimo
33974	CPU.	SP/DVPM	Material com Avaria		23/03/2009	R\$ 1.375,55	Ótimo
33975	CPU.	JECV12/FMV	Salas do Cartório		23/03/2009	R\$ 1.375,55	Ótimo
33976	CPU.	SP/DVPM	Materiais a Localizar		23/03/2009	R\$ 1.375,55	Ótimo
33977	CPU.	SP/DVPM	Material com Avaria		23/03/2009	R\$ 1.375,55	Ótimo
33978	CPU.	SP/DVPM	Materiais a Localizar		23/03/2009	R\$ 1.375,55	Ótimo
33979	CPU.	CINAIRO	Salas do Cartório		23/03/2009	R\$ 1.375,55	Ótimo
33980	CPU.	SP/DVPM	Material com Avaria		23/03/2009	R\$ 1.375,55	Ótimo
33981	CPU.	SP/DVPM	Materiais a Localizar		23/03/2009	R\$ 1.375,55	Ótimo
33982	CPU.	SP/DVPM	Material com Avaria		23/03/2009	R\$ 1.375,55	Ótimo
33983	CPU.	SP/DVPM	Materiais a Localizar		23/03/2009	R\$ 1.375,55	Ótimo
33984	CPU.	4VFP/FHR	Salas do Cartório		23/03/2009	R\$ 1.375,55	Ótimo
33985	CPU.	4VFP/FHR	Salas do Cartório		23/03/2009	R\$ 1.375,55	Ótimo

33986	CPU.	SP/DVPM	Salas do Cartório	23/03/2009	R\$ 1.375,55	Ótimo
33987	CPU.	VCM11/FHR	Salas do Cartório	23/03/2009	R\$ 1.375,55	Ótimo
33988	CPU.	VFP5/FHR	Salas do Cartório	23/03/2009	R\$ 1.375,55	Ótimo
33989	CPU.	SP/DVPM	Material com Avaria	23/03/2009	R\$ 1.375,55	Ótimo
33990	CPU.	SP/DVPM	Materiais a Localizar	23/03/2009	R\$ 1.375,55	Ótimo
33991	CPU.	VFP5/FHR	Salas do Cartório	23/03/2009	R\$ 1.375,55	Ótimo
33992	CPU.	SP/DVPM	Material com Avaria	23/03/2009	R\$ 1.375,55	Ótimo
33993	CPU.	SP/DVPM	Material com Avaria	23/03/2009	R\$ 1.375,55	Ótimo
33994	MONITOR DE VIDEO.	VFAM5/FHR	Salas do Cartório	23/03/2009	R\$ 586,00	Ótimo
33995	MONITOR DE VIDEO.	4VFP/FHR	Salas do Cartório	23/03/2009	R\$ 586,00	Ótimo
33996	MONITOR DE VIDEO.	4VFP/FHR	Salas do Cartório	23/03/2009	R\$ 586,00	Ótimo
33997	MONITOR DE VIDEO.	SP/DVPM	MATERIAIS A LOCALIZAR/TJ	23/03/2009	R\$ 586,00	Ótimo
33998	MONITOR DE VIDEO.	VFP5/FHR	Salas do Cartório	23/03/2009	R\$ 586,00	Ótimo
33999	MONITOR DE VIDEO.	VFAM5/FHR	Salas do Cartório	23/03/2009	R\$ 586,00	Ótimo
34000	MONITOR DE VIDEO.	SP/DVPM	Materiais a Localizar	23/03/2009	R\$ 586,00	Ótimo
34001	MONITOR DE VIDEO.	VTJ2/FHR	Salas do Cartório	23/03/2009	R\$ 586,00	Ótimo
34002	TECLADO.	SP/DVPM	Materiais a Localizar	23/03/2009	R\$ 10,80	Ótimo
34003	TECLADO.	SP/DVPM	Materiais a Localizar	23/03/2009	R\$ 10,80	Ótimo
34004	TECLADO.	4VFP/FHR	Salas do Cartório	23/03/2009	R\$ 10,80	Ótimo
34005	MONITOR DE VIDEO.	VFP5/FHR	Salas do Cartório	23/03/2009	R\$ 586,00	Ótimo
34006	TECLADO.	GABDWJA/TJ	Gabinete	23/03/2009	R\$ 10,80	Ótimo
34007	MONITOR DE VIDEO.	VFP5/FHR	Salas do Cartório	23/03/2009	R\$ 586,00	Ótimo
34008	TECLADO.	VFP5/FHR	Salas do Cartório	23/03/2009	R\$ 10,80	Ótimo
34009	MONITOR DE VIDEO.	VFP5/FHR	Salas do Cartório	23/03/2009	R\$ 586,00	Ótimo
34010	TECLADO.	VFP5/FHR	Salas do Cartório	23/03/2009	R\$ 10,80	Ótimo
34011	MONITOR DE VIDEO.	CTICF/FMHR	Sala da Coord. da DV TIC do	23/03/2009	R\$ 586,00	Ótimo
34013	TECLADO.	SP/DVPM	Materiais a Localizar	23/03/2009	R\$ 10,80	Ótimo
34014	TECLADO.	VFP5/FHR	Salas do Cartório	23/03/2009	R\$ 10,80	Ótimo
34015	TECLADO.	VFP5/FHR	Salas do Cartório	23/03/2009	R\$ 10,80	Ótimo
34016	TECLADO.	VFP5/FHR	Salas do Cartório	23/03/2009	R\$ 10,80	Ótimo
34017	TECLADO.	VFP5/FHR	Salas do Cartório	23/03/2009	R\$ 10,80	Ótimo
34018	TECLADO.	SINF/FMHR	Materiais a Localizar	23/03/2009	R\$ 10,80	Ótimo
34019	TECLADO.	SINF/FMHR	Assessoria Virtual	23/03/2009	R\$ 10,80	Ótimo
34020	TECLADO.	SINF/FMHR	Materiais a Localizar	23/03/2009	R\$ 10,80	Ótimo
34021	TECLADO.	VCM9/FHR	Salas do Cartório	23/03/2009	R\$ 10,80	Ótimo
34022	TECLADO.	VCV16/FHR	Salas do Cartório	23/03/2009	R\$ 10,80	Ótimo
34023	TECLADO.	JECV13/FMV	Salas do Cartório	23/03/2009	R\$ 10,80	Ótimo
34024	TECLADO.	VCV16/FHR	Salas do Cartório	23/03/2009	R\$ 10,80	Ótimo
34025	TECLADO.	SINF/FMHR	Materiais a Localizar	23/03/2009	R\$ 10,80	Ótimo
34027	TECLADO.	VEPC/FHR	Salas do Cartório	23/03/2009	R\$ 10,80	Ótimo
34028	TECLADO.	VEPC/FHR	Salas do Cartório	23/03/2009	R\$ 10,80	Ótimo
34029	TECLADO.	SP/DVPM	Material com Avaria	23/03/2009	R\$ 10,80	Ótimo
34030	TECLADO.	VEPC/FHR	Salas do Cartório	23/03/2009	R\$ 10,80	Ótimo
34031	TECLADO.	VEPC/FHR	Salas do Cartório	23/03/2009	R\$ 10,80	Ótimo
34032	TECLADO.	VEPC/FHR	Salas do Cartório	23/03/2009	R\$ 10,80	Ótimo
34034	TECLADO.	SP/DVPM	Material com Avaria	23/03/2009	R\$ 10,80	Ótimo
34035	TECLADO.	CEJUSCVF/FHR	Salas do setor	23/03/2009	R\$ 10,80	Ótimo
34036	TECLADO.	SP/DVPM	Material com Avaria	23/03/2009	R\$ 10,80	Ótimo
34037	TECLADO.	CEJUSCVF/FHR	Salas do setor	23/03/2009	R\$ 10,80	Ótimo
34038	TECLADO.	CEJUSCVF/FHR	Salas do setor	23/03/2009	R\$ 10,80	Ótimo
34039	TECLADO.	CEJUSCVF/FHR	Salas do setor	23/03/2009	R\$ 10,80	Ótimo
34040	TECLADO.	SP/DVPM	Materiais a Localizar	23/03/2009	R\$ 10,80	Ótimo
34041	TECLADO.	CEJUSCVF/FHR	Salas do setor	23/03/2009	R\$ 10,80	Ótimo
34042	TECLADO.	CEJUSCVF/FHR	Salas do setor	23/03/2009	R\$ 10,80	Ótimo
34043	TECLADO.	SP/DVPM	Materiais a Localizar	23/03/2009	R\$ 10,80	Ótimo
34044	TECLADO.	CEJUSCVF/FHR	Salas do setor	23/03/2009	R\$ 10,80	Ótimo
34045	TECLADO.	SP/DVPM	Material com Avaria	23/03/2009	R\$ 10,80	Ótimo
34046	TECLADO.	CEJUSCVF/FHR	Salas do setor	23/03/2009	R\$ 10,80	Ótimo
34047	TECLADO.	SP/DVPM	Materiais a Localizar	23/03/2009	R\$ 10,80	Ótimo
34048	TECLADO.	CEJUSCVF/FHR	Salas do setor	23/03/2009	R\$ 10,80	Ótimo
34049	TECLADO.	SP/DVPM	Materiais a Localizar	23/03/2009	R\$ 10,80	Ótimo
34050	TECLADO.	SP/DVPM	Materiais a Localizar	23/03/2009	R\$ 10,80	Ótimo
34051	TECLADO.	SP/DVPM	Material com Avaria	23/03/2009	R\$ 10,80	Ótimo
34052	TECLADO.	SP/DVPM	Materiais a Localizar	23/03/2009	R\$ 10,80	Ótimo
34053	TECLADO.	SP/DVPM	Materiais a Localizar	23/03/2009	R\$ 10,80	Ótimo
34054	TECLADO.	VFP2/FHR	Salas do Cartório	23/03/2009	R\$ 10,80	Ótimo
34055	TECLADO.	VFP2/FHR	Salas do Cartório	23/03/2009	R\$ 10,80	Ótimo
34056	TECLADO.	VFP2/FHR	Salas do Cartório	23/03/2009	R\$ 10,80	Ótimo
34057	TECLADO.	SP/DVPM	Materiais a Localizar	23/03/2009	R\$ 10,80	Ótimo
34058	TECLADO.	SP/DVPM	Material com Avaria	23/03/2009	R\$ 10,80	Ótimo
34059	TECLADO.	SP/DVPM	Materiais a Localizar	23/03/2009	R\$ 10,80	Ótimo
34060	TECLADO.	SP/DVPM	Materiais a Localizar	23/03/2009	R\$ 10,80	Ótimo
34061	TECLADO.	SP/DVPM	Material com Avaria	23/03/2009	R\$ 10,80	Ótimo
34062	TECLADO.	VCV4/FHR	Salas do Cartório	23/03/2009	R\$ 10,80	Ótimo
34063	TECLADO.	SP/DVPM	Material com Avaria	23/03/2009	R\$ 10,80	Ótimo
34064	TECLADO.	VCV9/FHR	Salas do Cartório	23/03/2009	R\$ 10,80	Ótimo
34065	TECLADO.	CIBVRA	Salas do Cartório	23/03/2009	R\$ 10,80	Ótimo
34066	TECLADO.	SP/DVPM	Materiais a Localizar	23/03/2009	R\$ 10,80	Ótimo
34068	TECLADO.	JECV15/FMV	Salas do Cartório	23/03/2009	R\$ 10,80	Ótimo
34069	TECLADO.	SP/DVPM	Material Disponível	23/03/2009	R\$ 10,80	Ótimo
34070	TECLADO.	SP/DVPM	Material com Avaria	23/03/2009	R\$ 10,80	Ótimo
34071	TECLADO.	SP/DVPM	Materiais a Localizar	23/03/2009	R\$ 10,80	Ótimo
34072	TECLADO.	VCM2/FHR	Salas do Cartório	23/03/2009	R\$ 10,80	Ótimo
34073	TECLADO.	VCM11/FHR	Salas do Cartório	23/03/2009	R\$ 10,80	Ótimo
34074	TECLADO.	VCM2/FHR	Salas do Cartório	23/03/2009	R\$ 10,80	Ótimo
34075	TECLADO.	VCM2/FHR	Salas do Cartório	23/03/2009	R\$ 10,80	Ótimo
34076	TECLADO.	CINAIRAO	Salas do Cartório	23/03/2009	R\$ 10,80	Ótimo
34077	TECLADO.	VECUATE4/FHR	Materiais a Localizar	23/03/2009	R\$ 10,80	Ótimo
34078	TECLADO.	VECUATE4/FHR	Materiais a Localizar	23/03/2009	R\$ 10,80	Ótimo
34079	TECLADO.	SP/DVPM	Material com Avaria	23/03/2009	R\$ 10,80	Ótimo
34080	TECLADO.	VECUATE4/FHR	Materiais a Localizar	23/03/2009	R\$ 10,80	Ótimo
34081	TECLADO.	SP/DVPM	Material com Avaria	23/03/2009	R\$ 10,80	Ótimo

O original deste documento é eletrônico e foi assinado digitalmente por EDUARDO MARTINS DE SOUZA e DOMINGOS JORGE CHALUB PEREIRA. Para verificar a autenticidade desta cópia impressa, acesse o site <https://caixa.iam.ufr.br/validador/> e informe o nº do documento e o código de verificação.

34082	TECLADO.	SP/DVPM	Material com Avaria		23/03/2009	R\$	10,80	Ótimo
34084	TECLADO.	VCV6/FHR	Salas do Cartório		23/03/2009	R\$	10,80	Ótimo
34085	TECLADO.	VCV6/FHR	Salas do Cartório		23/03/2009	R\$	10,80	Ótimo
34086	TECLADO.	SP/DVPM	Material com Avaria		23/03/2009	R\$	10,80	Ótimo
34087	TECLADO.	VCM8/FHR	Salas do Cartório		23/03/2009	R\$	10,80	Ótimo
34089	TECLADO.	VCM8/FHR	Salas do Cartório		23/03/2009	R\$	10,80	Ótimo
34090	TECLADO.	CICARAU	Salas do Cartório		23/03/2009	R\$	10,80	Ótimo
34091	TECLADO.	JECV12/FMV	Salas do Cartório		23/03/2009	R\$	10,80	Ótimo
34092	TECLADO.	SP/DVPM	Salas do Cartório		23/03/2009	R\$	10,80	Ótimo
34093	TECLADO.	VECTR1/FHR	Salas do Cartório		23/03/2009	R\$	10,80	Ótimo
34094	TECLADO.	CEJUSCVF/FHR	Salas do setor		23/03/2009	R\$	10,80	Ótimo
34095	TECLADO.	SP/DVPM	Material com Avaria		23/03/2009	R\$	10,80	Ótimo
34096	TECLADO.	STPSSF/FHR	Setor Psicossocial do FHR		23/03/2009	R\$	10,80	Ótimo
34097	TECLADO.	VECTR1/FHR	Salas do Cartório		23/03/2009	R\$	10,80	Ótimo
34098	TECLADO.	SP/DVPM	Materiais a Localizar		23/03/2009	R\$	10,80	Ótimo
34099	TECLADO.	DVIL/TJ	Salas do Cartório		23/03/2009	R\$	10,80	Ótimo
34100	TECLADO.	VCV16/FHR	Salas do Cartório		23/03/2009	R\$	10,80	Ótimo
34101	TECLADO.	DVENG/TJ	Divisão de Engenharia		23/03/2009	R\$	10,80	Ótimo
34102	TECLADO.	VCV9/FHR	Salas do Cartório		23/03/2009	R\$	10,80	Ótimo
34103	TECLADO.	SP/DVPM	Materiais a Localizar		23/03/2009	R\$	10,80	Ótimo
34105	TECLADO.	SP/DVPM	Materiais a Localizar		23/03/2009	R\$	10,80	Ótimo
34106	TECLADO.	SP/DVPM	Material com Avaria		23/03/2009	R\$	10,80	Ótimo
34107	TECLADO.	GABDDJCP/TJ	Gabinete		23/03/2009	R\$	10,80	Ótimo
34109	TECLADO.	SP/DVPM	Materiais a Localizar		23/03/2009	R\$	10,80	Ótimo
34110	TECLADO.	VFAM5/FHR	Salas do Cartório		23/03/2009	R\$	10,80	Ótimo
34111	TECLADO.	VFAM5/FHR	Salas do Cartório		23/03/2009	R\$	10,80	Ótimo
34112	TECLADO.	VFAM5/FHR	Salas do Cartório		23/03/2009	R\$	10,80	Ótimo
34113	TECLADO.	SP/DVPM	Materiais a Localizar		23/03/2009	R\$	10,80	Ótimo
34115	TECLADO.	VCV15/FHR	Salas do Cartório		23/03/2009	R\$	10,80	Ótimo
34116	TECLADO.	SP/DVPM	Materiais a Localizar		23/03/2009	R\$	10,80	Ótimo
34117	TECLADO.	VCM1/FHR	Salas do Cartório		23/03/2009	R\$	10,80	Ótimo
34118	TECLADO.	SP/DVPM	Materiais a Localizar		23/03/2009	R\$	10,80	Ótimo
34119	TECLADO.	GABPRES	Gabinete da Presidência		23/03/2009	R\$	10,80	Ótimo
34120	TECLADO.	VCV11/FMNV	Materiais a Localizar		23/03/2009	R\$	10,80	Ótimo
34121	TECLADO.	JECV15/FMV	Salas do Cartório		23/03/2009	R\$	10,80	Ótimo
34122	TECLADO.	VCV2/FHR	Salas do Cartório		23/03/2009	R\$	10,80	Ótimo
34123	TECLADO.	SP/DVPM	Material com Avaria		23/03/2009	R\$	10,80	Ótimo
34124	TECLADO.	SP/DVPM	Material com Avaria		23/03/2009	R\$	10,80	Ótimo
34125	TECLADO.	VECUTE2/FHR	Salas do Cartório		23/03/2009	R\$	10,80	Ótimo
34126	TECLADO.	SP/DVPM	Materiais a Localizar		23/03/2009	R\$	10,80	Ótimo
34127	TECLADO.	VECDSCA2/FHR	Salas do Cartório		23/03/2009	R\$	10,80	Ótimo
34128	TECLADO.	VCM1/FHR	Salas do Cartório		23/03/2009	R\$	10,80	Ótimo
34129	TECLADO.	VCM4/FHR	Salas do Cartório		23/03/2009	R\$	10,80	Ótimo
34130	TECLADO.	VECUTE1/FHR	Salas do Cartório		23/03/2009	R\$	10,80	Ótimo
34131	TECLADO.	CITAPA	Salas do Cartório		23/03/2009	R\$	10,80	Ótimo
34132	TECLADO.	VECUTE1/FHR	Salas do Cartório		23/03/2009	R\$	10,80	Ótimo
34133	TECLADO.	VECUTE1/FHR	Salas do Cartório		23/03/2009	R\$	10,80	Ótimo
34134	TECLADO.	SP/DVPM	Materiais a Localizar		23/03/2009	R\$	10,80	Ótimo
34135	TECLADO.	SP/DVPM	Materiais a Localizar		23/03/2009	R\$	10,80	Ótimo
34136	TECLADO.	VECUTE2/FHR	Salas do Cartório		23/03/2009	R\$	10,80	Ótimo
34137	TECLADO.	SP/DVPM	Materiais a Localizar		23/03/2009	R\$	10,80	Ótimo
34138	TECLADO.	VECUTE2/FHR	Salas do Cartório		23/03/2009	R\$	10,80	Ótimo
34139	TECLADO.	VECUTE2/FHR	Salas do Cartório		23/03/2009	R\$	10,80	Ótimo
34140	TECLADO.	VECDSCA2/FHR	Salas do Cartório		23/03/2009	R\$	10,80	Ótimo
34141	TECLADO.	SP/DVPM	Materiais a Localizar		23/03/2009	R\$	10,80	Ótimo
34142	TECLADO.	SP/DVPM	Materiais a Localizar		23/03/2009	R\$	10,80	Ótimo
34143	TECLADO.	VCV2/FHR	Salas do Cartório		23/03/2009	R\$	10,80	Ótimo
34144	TECLADO.	VCM10/FHR	Salas do Cartório		23/03/2009	R\$	10,80	Ótimo
34145	TECLADO.	SP/DVPM	Materiais a Localizar		23/03/2009	R\$	10,80	Ótimo
34146	TECLADO.	SP/DVPM	Materiais a Localizar		23/03/2009	R\$	10,80	Ótimo
34147	TECLADO.	VCM5/FHR	Salas do Cartório		23/03/2009	R\$	10,80	Ótimo
34148	TECLADO.	SP/DVPM	Materiais a Localizar		23/03/2009	R\$	10,80	Ótimo
34149	TECLADO.	VCM5/FHR	Salas do Cartório		23/03/2009	R\$	10,80	Ótimo
34150	TECLADO.	VCM5/FHR	Salas do Cartório		23/03/2009	R\$	10,80	Ótimo
34151	TECLADO.	VFAM8/FHR	Materiais a Localizar		23/03/2009	R\$	10,80	Ótimo
34152	TECLADO.	SP/DVPM	Material com Avaria		23/03/2009	R\$	10,80	Ótimo
34153	TECLADO.	SP/DVPM	Materiais a Localizar		23/03/2009	R\$	10,80	Ótimo
34155	TECLADO.	VFAM4/FHR	Salas do Cartório		23/03/2009	R\$	10,80	Ótimo
34156	TECLADO.	SP/DVPM	Materiais a Localizar		23/03/2009	R\$	10,80	Ótimo
34157	TECLADO.	VECUTE3/FHR	sala do cartorio		23/03/2009	R\$	10,80	Ótimo
34158	TECLADO.	SP/DVPM	Materiais a Localizar		23/03/2009	R\$	10,80	Ótimo
34159	TECLADO.	SP/DVPM	Materiais a Localizar		23/03/2009	R\$	10,80	Ótimo
34160	TECLADO.	SP/DVPM	Material com Avaria		23/03/2009	R\$	10,80	Ótimo
34161	TECLADO.	DVTIC/TJ	Sala da Div.Tec. Inf. e		23/03/2009	R\$	10,80	Ótimo
34162	TECLADO.	SP/DVPM	Materiais a Localizar		23/03/2009	R\$	10,80	Ótimo
34163	TECLADO.	SP/DVPM	Materiais a Localizar		23/03/2009	R\$	10,80	Ótimo
34164	TECLADO.	VCM10/FHR	Salas do Cartório		23/03/2009	R\$	10,80	Ótimo
34165	TECLADO.	TC/1FPECOT	Salas do Cartório		23/03/2009	R\$	10,80	Ótimo
34166	TECLADO.	TC/1FPECOT	Salas do Cartório		23/03/2009	R\$	10,80	Ótimo
34167	TECLADO.	TC/1FPECOT	Salas do Cartório		23/03/2009	R\$	10,80	Ótimo
34168	TECLADO.	SP/DVPM	Materiais a Localizar		23/03/2009	R\$	10,80	Ótimo
34170	TECLADO.	SP/DVPM	Materiais a Localizar		23/03/2009	R\$	10,80	Ótimo
34171	TECLADO.	SP/DVPM	Materiais a Localizar		23/03/2009	R\$	10,80	Ótimo
34172	TECLADO.	VCM11/FHR	Salas do Cartório		23/03/2009	R\$	10,80	Ótimo
34173	TECLADO.	VCM11/FHR	Salas do Cartório		23/03/2009	R\$	10,80	Ótimo
34174	TECLADO.	SP/DVPM	Materiais a Localizar		23/03/2009	R\$	10,80	Ótimo
34176	TECLADO.	VCM9/FHR	Salas do Cartório		23/03/2009	R\$	10,80	Ótimo
34177	TECLADO.	SP/DVPM	Materiais a Localizar		23/03/2009	R\$	10,80	Ótimo
34178	TECLADO.	SP/DVPM	Material com Avaria		23/03/2009	R\$	10,80	Ótimo
34179	TECLADO.	VCM7/FHR	Salas do Cartório		23/03/2009	R\$	10,80	Ótimo
34180	TECLADO.	SP/DVPM	Materiais a Localizar		23/03/2009	R\$	10,80	Ótimo
34181	TECLADO.	SP/DVPM	Materiais a Localizar		23/03/2009	R\$	10,80	Ótimo



34276	MONITOR DE VIDEO.	CEJUSCVF/FHR	Salas do setor		23/03/2009	R\$ 586,00	Ótimo
34277	MONITOR DE VIDEO.	CEJUSCVF/FHR	Salas do setor		23/03/2009	R\$ 586,00	Ótimo
34278	MONITOR DE VIDEO.	SP/DVPM	Material com Avaria		23/03/2009	R\$ 586,00	Ótimo
34279	MONITOR DE VIDEO.	CEJUSCVF/FHR	Salas do setor		23/03/2009	R\$ 586,00	Ótimo
34280	MONITOR DE VIDEO.	CEJUSCVF/FHR	Salas do setor		23/03/2009	R\$ 586,00	Ótimo
34281	MONITOR DE VIDEO.	CEJUSCVF/FHR	Salas do setor		23/03/2009	R\$ 586,00	Ótimo
34282	MONITOR DE VIDEO.	VCV5/FHR	Salas do Cartório		23/03/2009	R\$ 586,00	Ótimo
34283	MONITOR DE VIDEO.	CEJUSCVF/FHR	Salas do setor		23/03/2009	R\$ 586,00	Ótimo
34284	MONITOR DE VIDEO.	CEJUSCVF/FHR	Salas do setor		23/03/2009	R\$ 586,00	Ótimo
34285	MONITOR DE VIDEO.	SP/DVPM	Materiais a Localizar		23/03/2009	R\$ 586,00	Ótimo
34286	MONITOR DE VIDEO.	SP/DVPM	Material Disponível		23/03/2009	R\$ 586,00	Ótimo
34287	MONITOR DE VIDEO.	VEUTE3/FHR	sala do cartorio		23/03/2009	R\$ 586,00	Ótimo
34288	MONITOR DE VIDEO.	CODP1G/CGJ	Coord. de Dist. Processual de 1º		23/03/2009	R\$ 586,00	Ótimo
34289	MONITOR DE VIDEO.	SP/DVPM	Material Disponível		23/03/2009	R\$ 586,00	Ótimo
34290	MONITOR DE VIDEO.	CODP1G/CGJ	Coord. de Dist. Processual de 1º		23/03/2009	R\$ 586,00	Ótimo
34291	MONITOR DE VIDEO.	VEDAE/FHR	Salas do Cartório		23/03/2009	R\$ 586,00	Ótimo
34292	MONITOR DE VIDEO.	VFP2/FHR	Salas do Cartório		23/03/2009	R\$ 586,00	Ótimo
34293	MONITOR DE VIDEO.	DVTIC/TJ	Sala da Div.Tec. Inf. e		23/03/2009	R\$ 586,00	Ótimo
34294	MONITOR DE VIDEO.	SP/DVPM	Materiais a Localizar		23/03/2009	R\$ 586,00	Ótimo
34295	MONITOR DE VIDEO.	CODP1G/CGJ	Coord. de Dist. Processual de 1º		23/03/2009	R\$ 586,00	Ótimo
34296	MONITOR DE VIDEO.	CODP1G/CGJ	Coord. de Dist. Processual de 1º		23/03/2009	R\$ 586,00	Ótimo
34297	MONITOR DE VIDEO.	VEPC/FHR	Salas do Cartório		23/03/2009	R\$ 586,00	Ótimo
34298	MONITOR DE VIDEO.	VCV4/FHR	Salas do Cartório		23/03/2009	R\$ 586,00	Ótimo
34299	MONITOR DE VIDEO.	VEMAQA/FHR	Salas do Cartório		23/03/2009	R\$ 586,00	Ótimo
34300	MONITOR DE VIDEO.	VCV4/FHR	Salas do Cartório		23/03/2009	R\$ 586,00	Ótimo
34301	MONITOR DE VIDEO.	VCV9/FHR	Salas do Cartório		23/03/2009	R\$ 586,00	Ótimo
34302	MONITOR DE VIDEO.	VCV9/FHR	Salas do Cartório		23/03/2009	R\$ 586,00	Ótimo
34303	MONITOR DE VIDEO.	VCV9/FHR	Salas do Cartório		23/03/2009	R\$ 586,00	Ótimo
34304	MONITOR DE VIDEO.	VCV9/FHR	Salas do Cartório		23/03/2009	R\$ 586,00	Ótimo
34305	MONITOR DE VIDEO.	VCM10/FHR	Salas do Cartório		23/03/2009	R\$ 586,00	Ótimo
34306	MONITOR DE VIDEO.	VCM10/FHR	Salas do Cartório		23/03/2009	R\$ 586,00	Ótimo
34307	MONITOR DE VIDEO.	JECV12/FMV	Salas do Cartório		23/03/2009	R\$ 586,00	Ótimo
34308	MONITOR DE VIDEO.	VCV12/FHR	Salas do Cartório		23/03/2009	R\$ 586,00	Ótimo
34309	MONITOR DE VIDEO.	VCM2/FHR	Salas do Cartório		23/03/2009	R\$ 586,00	Ótimo
34310	MONITOR DE VIDEO.	VCM11/FHR	Salas do Cartório		23/03/2009	R\$ 586,00	Ótimo
34311	MONITOR DE VIDEO.	VCM2/FHR	Salas do Cartório		23/03/2009	R\$ 586,00	Ótimo
34312	MONITOR DE VIDEO.	VCM2/FHR	Salas do Cartório		23/03/2009	R\$ 586,00	Ótimo
34313	MONITOR DE VIDEO.	CINAIRAO	Salas do Cartório		23/03/2009	R\$ 586,00	Ótimo
34314	MONITOR DE VIDEO.	VEUTE4/FHR	Materiais a Localizar		23/03/2009	R\$ 586,00	Ótimo
34315	MONITOR DE VIDEO.	DVTICP/TJ	Salas do PROJUD no Anexo		23/03/2009	R\$ 586,00	Ótimo
34316	MONITOR DE VIDEO.	SP/DVPM	Salas do Cartório		23/03/2009	R\$ 586,00	Ótimo
34317	MONITOR DE VIDEO.	VEUTE4/FHR	Materiais a Localizar		23/03/2009	R\$ 586,00	Ótimo
34318	MONITOR DE VIDEO.	VCM4/FHR	Salas do Cartório		23/03/2009	R\$ 586,00	Ótimo
34319	MONITOR DE VIDEO.	VCM4/FHR	Salas do Cartório		23/03/2009	R\$ 586,00	Ótimo
34320	MONITOR DE VIDEO.	VCM4/FHR	Salas do Cartório		23/03/2009	R\$ 586,00	Ótimo
34321	MONITOR DE VIDEO.	SP/DVPM	Materiais a Localizar		23/03/2009	R\$ 586,00	Ótimo
34322	MONITOR DE VIDEO.	VCV6/FHR	Salas do Cartório		23/03/2009	R\$ 586,00	Ótimo
34323	MONITOR DE VIDEO.	VCM11/FHR	Salas do Cartório		23/03/2009	R\$ 586,00	Ótimo
34324	MONITOR DE VIDEO.	VCM8/FHR	Salas do Cartório		23/03/2009	R\$ 586,00	Ótimo
34325	MONITOR DE VIDEO.	VCM4/FHR	Salas do Cartório		23/03/2009	R\$ 586,00	Ótimo
34326	MONITOR DE VIDEO.	VCV6/FHR	Salas do Cartório		23/03/2009	R\$ 586,00	Ótimo
34327	MONITOR DE VIDEO.	UPJ2/FHR	home office		23/03/2009	R\$ 586,00	Ótimo
34328	MONITOR DE VIDEO.	STPSSF/FMV	Setor Psicossocial do FMV		23/03/2009	R\$ 586,00	Ótimo
34329	MONITOR DE VIDEO.	VECTR1/FHR	Salas do Cartório		23/03/2009	R\$ 586,00	Ótimo
34330	MONITOR DE VIDEO.	CIIRAN/1V	Salas do Cartório		23/03/2009	R\$ 586,00	Ótimo
34331	MONITOR DE VIDEO.	SP/DVPM	Materiais a Localizar		23/03/2009	R\$ 586,00	Ótimo
34332	MONITOR DE VIDEO.	SP/DVPM	Material com Avaria		23/03/2009	R\$ 586,00	Ótimo
34333	MONITOR DE VIDEO.	STSCDR/FHR	Auditorio Des. Fabio Antonio		23/03/2009	R\$ 586,00	Ótimo
34334	MONITOR DE VIDEO.	VTJ3/FHR	Secretaria		23/03/2009	R\$ 586,00	Ótimo
34335	MONITOR DE VIDEO.	VTJ3/FHR	Gabinete do Juiz - I		23/03/2009	R\$ 586,00	Ótimo
34336	MONITOR DE VIDEO.	SEC/CGJ	Secretaria Judiciária da C.G.J		23/03/2009	R\$ 586,00	Ótimo
34337	MONITOR DE VIDEO.	VCV16/FHR	Salas do Cartório		23/03/2009	R\$ 586,00	Ótimo
34338	MONITOR DE VIDEO.	DVPGE/TJ	Materiais a Localizar		23/03/2009	R\$ 586,00	Ótimo
34339	MONITOR DE VIDEO.	VCV9/FHR	Salas do Cartório		23/03/2009	R\$ 586,00	Ótimo
34340	MONITOR DE VIDEO.	VRPP/FHR	Salas do Cartório		23/03/2009	R\$ 586,00	Ótimo
34341	MONITOR DE VIDEO.	VEMAQA/FHR	Salas do Cartório		23/03/2009	R\$ 586,00	Ótimo
34342	MONITOR DE VIDEO.	VCM2/FHR	Salas do Cartório		23/03/2009	R\$ 586,00	Ótimo
34343	MONITOR DE VIDEO.	STPSSF/FHR	Setor Psicossocial do FHR		23/03/2009	R\$ 586,00	Ótimo
34344	MONITOR DE VIDEO.	JECV13/FMV	Salas do Cartório		23/03/2009	R\$ 586,00	Ótimo
34345	MONITOR DE VIDEO.	GABDDJCP/TJ	Gabinete		23/03/2009	R\$ 586,00	Ótimo
34346	MONITOR DE VIDEO.	SP/DVPM	Materiais a Localizar		23/03/2009	R\$ 586,00	Ótimo
34347	MONITOR DE VIDEO.	VFAM5/FHR	Salas do Cartório		23/03/2009	R\$ 586,00	Ótimo
34348	MONITOR DE VIDEO.	VFAM5/FHR	Salas do Cartório		23/03/2009	R\$ 586,00	Ótimo
34349	MONITOR DE VIDEO.	VFAM5/FHR	Salas do Cartório		23/03/2009	R\$ 586,00	Ótimo
34350	MONITOR DE VIDEO.	VCV4/FHR	Salas do Cartório		23/03/2009	R\$ 586,00	Ótimo
34351	MONITOR DE VIDEO.	VFAM5/FHR	Salas do Cartório		23/03/2009	R\$ 586,00	Ótimo
34352	MONITOR DE VIDEO.	VEUTE4/FHR	Materiais a Localizar		23/03/2009	R\$ 586,00	Ótimo
34353	MONITOR DE VIDEO.	COP1G/FHR	Coord. de Protocolo Judicial de 1º		23/03/2009	R\$ 586,00	Ótimo
34354	MONITOR DE VIDEO.	VCM1/FHR	Salas do Cartório		23/03/2009	R\$ 586,00	Ótimo
34355	MONITOR DE VIDEO.	VCM1/FHR	Salas do Cartório		23/03/2009	R\$ 586,00	Ótimo
34356	MONITOR DE VIDEO.	GABPRES	Gabinete da Presidencia		23/03/2009	R\$ 586,00	Ótimo
34357	MONITOR DE VIDEO.	COP1G/FHR	Salas do Cartório		23/03/2009	R\$ 586,00	Ótimo
34358	MONITOR DE VIDEO.	VEMEPA/FHR	SALAS DO CARTÓRIO		23/03/2009	R\$ 586,00	Ótimo
34359	MONITOR DE VIDEO.	VCV2/FHR	Salas do Cartório		23/03/2009	R\$ 586,00	Ótimo
34360	MONITOR DE VIDEO.	VCM8/FHR	Salas do Cartório		23/03/2009	R\$ 586,00	Ótimo
34361	MONITOR DE VIDEO.	VCM8/FHR	Salas do Cartório		23/03/2009	R\$ 586,00	Ótimo
34362	MONITOR DE VIDEO.	SP/DVPM	Materiais a Localizar		23/03/2009	R\$ 586,00	Ótimo
34363	MONITOR DE VIDEO.	SP/DVPM	Material com Avaria		23/03/2009	R\$ 586,00	Ótimo
34364	MONITOR DE VIDEO.	VECDSCA2/FHR	Salas do Cartório		23/03/2009	R\$ 586,00	Ótimo
34365	MONITOR DE VIDEO.	VCM4/FHR	Salas do Cartório		23/03/2009	R\$ 586,00	Ótimo
34366	MONITOR DE VIDEO.	VCM4/FHR	Salas do Cartório		23/03/2009	R\$ 586,00	Ótimo
34367	MONITOR DE VIDEO.	VEUTE1/FHR	Salas do Cartório		23/03/2009	R\$ 586,00	Ótimo

34368	MONITOR DE VIDEO.	VECUTE1/FHR	Salas do Cartório		23/03/2009	R\$ 586,00	Ótimo
34369	MONITOR DE VIDEO.	VECUTE1/FHR	Salas do Cartório		23/03/2009	R\$ 586,00	Ótimo
34370	MONITOR DE VIDEO.	VECUTE1/FHR	Salas do Cartório		23/03/2009	R\$ 586,00	Ótimo
34371	MONITOR DE VIDEO.	VECUTE2/FHR	Salas do Cartório		23/03/2009	R\$ 586,00	Ótimo
34372	MONITOR DE VIDEO.	VECUTE2/FHR	Salas do Cartório		23/03/2009	R\$ 586,00	Ótimo
34373	MONITOR DE VIDEO.	VCV20/FHR	Salas do Cartório		23/03/2009	R\$ 586,00	Ótimo
34374	MONITOR DE VIDEO.	SP/DVPM	Materiais a Localizar		23/03/2009	R\$ 586,00	Ótimo
34375	MONITOR DE VIDEO.	VECUTE2/FHR	Salas do Cartório		23/03/2009	R\$ 586,00	Ótimo
34376	MONITOR DE VIDEO.	SP/DVPM	Materiais a Localizar		23/03/2009	R\$ 586,00	Ótimo
34377	MONITOR DE VIDEO.	DVTIC/TJ	Sala da Div.Tec. Inf. e		23/03/2009	R\$ 586,00	Ótimo
34378	MONITOR DE VIDEO.	VECDSCA2/FHR	Salas do Cartório		23/03/2009	R\$ 586,00	Ótimo
34379	MONITOR DE VIDEO.	VECDSCA2/FHR	Salas do Cartório		23/03/2009	R\$ 586,00	Ótimo
34380	MONITOR DE VIDEO.	VCV2/FHR	Salas do Cartório		23/03/2009	R\$ 586,00	Ótimo
34381	MONITOR DE VIDEO.	VCM10/FHR	Salas do Cartório		23/03/2009	R\$ 586,00	Ótimo
34382	MONITOR DE VIDEO.	VFPECCOT3/FHR	Salas do Cartório		23/03/2009	R\$ 586,00	Ótimo
34383	MONITOR DE VIDEO.	VFPECCOT3/FHR	Salas do Cartório		23/03/2009	R\$ 586,00	Ótimo
34384	MONITOR DE VIDEO.	VCM5/FHR	Salas do Cartório		23/03/2009	R\$ 586,00	Ótimo
34385	MONITOR DE VIDEO.	SNAJV/FHR	Sala do Setor		23/03/2009	R\$ 586,00	Ótimo
34386	MONITOR DE VIDEO.	VCM5/FHR	Salas do Cartório		23/03/2009	R\$ 586,00	Ótimo
34387	MONITOR DE VIDEO.	VCM5/FHR	Salas do Cartório		23/03/2009	R\$ 586,00	Ótimo
34388	MONITOR DE VIDEO.	VFAM8/FHR	Materiais a Localizar		23/03/2009	R\$ 586,00	Ótimo
34389	MONITOR DE VIDEO.	VFAM8/FHR	Materiais a Localizar		23/03/2009	R\$ 586,00	Ótimo
34390	MONITOR DE VIDEO.	DVTICP/TJ	Salas do PROJUD no Anexo		23/03/2009	R\$ 586,00	Ótimo
34391	MONITOR DE VIDEO.	VFAM4/FHR	Salas do Cartório		23/03/2009	R\$ 586,00	Ótimo
34392	MONITOR DE VIDEO.	VCV13/FHR	Salas do Cartório		23/03/2009	R\$ 586,00	Ótimo
34393	MONITOR DE VIDEO.	VFAM4/FHR	Salas do Cartório		23/03/2009	R\$ 586,00	Ótimo
34394	MONITOR DE VIDEO.	SP/DVPM	Materiais a Localizar		23/03/2009	R\$ 586,00	Ótimo
34395	MONITOR DE VIDEO.	SP/DVPM	Materiais a Localizar		23/03/2009	R\$ 586,00	Ótimo
34396	MONITOR DE VIDEO.	VECUTE3/FHR	sala do cartorio		23/03/2009	R\$ 586,00	Ótimo
34397	MONITOR DE VIDEO.	VECUTE3/FHR	sala do cartorio		23/03/2009	R\$ 586,00	Ótimo
34398	MONITOR DE VIDEO.	VECUTE3/FHR	sala do cartorio		23/03/2009	R\$ 586,00	Ótimo
34399	MONITOR DE VIDEO.	CGJ	CEJAJA/NAPS		23/03/2009	R\$ 586,00	Ótimo
34400	MONITOR DE VIDEO.	VCV16/FHR	Salas do Cartório		23/03/2009	R\$ 586,00	Ótimo
34401	MONITOR DE VIDEO.	VCM10/FHR	Salas do Cartório		23/03/2009	R\$ 586,00	Ótimo
34402	MONITOR DE VIDEO.	TC/1FPECOT	Salas do Cartório		23/03/2009	R\$ 586,00	Ótimo
34403	MONITOR DE VIDEO.	TC/1FPECOT	Salas do Cartório		23/03/2009	R\$ 586,00	Ótimo
34404	MONITOR DE VIDEO.	TC/1FPECOT	Salas do Cartório		23/03/2009	R\$ 586,00	Ótimo
34405	MONITOR DE VIDEO.	VCV14/FHR	Salas do Cartório		23/03/2009	R\$ 586,00	Ótimo
34406	MONITOR DE VIDEO.	VCV14/FHR	Salas do Cartório		23/03/2009	R\$ 586,00	Ótimo
34408	MONITOR DE VIDEO.	VCV14/FHR	Salas do Cartório		23/03/2009	R\$ 586,00	Ótimo
34409	MONITOR DE VIDEO.	VCM11/FHR	Salas do Cartório		23/03/2009	R\$ 586,00	Ótimo
34410	MONITOR DE VIDEO.	VCM11/FHR	Salas do Cartório		23/03/2009	R\$ 586,00	Ótimo
34411	MONITOR DE VIDEO.	VCM11/FHR	Salas do Cartório		23/03/2009	R\$ 586,00	Ótimo
34412	MONITOR DE VIDEO.	VCM11/FHR	Salas do Cartório		23/03/2009	R\$ 586,00	Ótimo
34413	MONITOR DE VIDEO.	CIGUAJA	Salas do Cartório		23/03/2009	R\$ 586,00	Ótimo
34414	MONITOR DE VIDEO.	SP/DVPM	Materiais a Localizar		23/03/2009	R\$ 586,00	Ótimo
34415	MONITOR DE VIDEO.	VCM7/FHR	Salas do Cartório		23/03/2009	R\$ 586,00	Ótimo
34416	MONITOR DE VIDEO.	VCM7/FHR	Salas do Cartório		23/03/2009	R\$ 586,00	Ótimo
34417	MONITOR DE VIDEO.	SP/DVPM	Materiais a Localizar		23/03/2009	R\$ 586,00	Ótimo
34418	MONITOR DE VIDEO.	VCM7/FHR	Salas do Cartório		23/03/2009	R\$ 586,00	Ótimo
34419	MONITOR DE VIDEO.	SP/DVPM	Materiais a Localizar		23/03/2009	R\$ 586,00	Ótimo
34420	MONITOR DE VIDEO.	SP/DVPM	Materiais a Localizar		23/03/2009	R\$ 586,00	Ótimo
34421	MONITOR DE VIDEO.	VCM6/FHR	Salas do Cartório		23/03/2009	R\$ 586,00	Ótimo
34422	MONITOR DE VIDEO.	VCM6/FHR	Salas do Cartório		23/03/2009	R\$ 586,00	Ótimo
34423	MONITOR DE VIDEO.	VCM6/FHR	Salas do Cartório		23/03/2009	R\$ 586,00	Ótimo
34424	MONITOR DE VIDEO.	VECUTE4/FHR	Materiais a Localizar		23/03/2009	R\$ 586,00	Ótimo
34425	MONITOR DE VIDEO.	DVTIC/TJ	Sala do Setor de Suporte do TJAM		23/03/2009	R\$ 586,00	Ótimo
34426	MONITOR DE VIDEO.	CIHU/1JE	Salas do Cartório		23/03/2009	R\$ 586,00	Ótimo
34427	MONITOR DE VIDEO.	CITAPA	Salas do Cartório		23/03/2009	R\$ 586,00	Ótimo
34428	MONITOR DE VIDEO.	VFAM1/FHR	Salas do Cartório		23/03/2009	R\$ 586,00	Ótimo
34429	MONITOR DE VIDEO.	VFAM1/FHR	Salas do Cartório		23/03/2009	R\$ 586,00	Ótimo
34430	MONITOR DE VIDEO.	VCV20/FHR	Salas do Cartório		23/03/2009	R\$ 586,00	Ótimo
34431	MONITOR DE VIDEO.	SCCCV2/TJ	Secretaria da 2ª Câmara Cível		23/03/2009	R\$ 586,00	Ótimo
34432	MONITOR DE VIDEO.	VCV20/FHR	Salas do Cartório		23/03/2009	R\$ 586,00	Ótimo
34433	MONITOR DE VIDEO.	VCV12/FHR	Salas do Cartório		23/03/2009	R\$ 586,00	Ótimo
34434	MONITOR DE VIDEO.	SP/DVPM	Materiais a Localizar		23/03/2009	R\$ 586,00	Ótimo
34435	MONITOR DE VIDEO.	CITEFE/1V	Salas do Cartório		23/03/2009	R\$ 586,00	Ótimo
34436	MONITOR DE VIDEO.	VECDSCA2/FHR	Salas do Cartório		23/03/2009	R\$ 586,00	Ótimo
34437	MONITOR DE VIDEO.	VFAM7/FHR	Materiais a Localizar		23/03/2009	R\$ 586,00	Ótimo
34438	MONITOR DE VIDEO.	CIPAR/3V	Salas do Cartório		23/03/2009	R\$ 586,00	Ótimo
34439	MONITOR DE VIDEO.	VFAM7/FHR	Materiais a Localizar		23/03/2009	R\$ 586,00	Ótimo
34440	MONITOR DE VIDEO.	DVENG/TJ	Divisão de Engenharia		23/03/2009	R\$ 586,00	Ótimo
34441	MONITOR DE VIDEO.	VCV17/FHR	Salas do Cartório		23/03/2009	R\$ 586,00	Ótimo
34442	MONITOR DE VIDEO.	VCM6/FHR	Salas do Cartório		23/03/2009	R\$ 586,00	Ótimo
34443	MONITOR DE VIDEO.	VCV17/FHR	Salas do Cartório		23/03/2009	R\$ 586,00	Ótimo
34444	MONITOR DE VIDEO.	VCV19/FHR	Salas do Cartório		23/03/2009	R\$ 586,00	Ótimo
34445	MONITOR DE VIDEO.	VCV19/FHR	Salas do Cartório		23/03/2009	R\$ 586,00	Ótimo
34446	MONITOR DE VIDEO.	VCV19/FHR	Salas do Cartório		23/03/2009	R\$ 586,00	Ótimo
34447	MONITOR DE VIDEO.	SP/DVPM	Materiais a Localizar		23/03/2009	R\$ 586,00	Ótimo
34448	MONITOR DE VIDEO.	VCV19/FHR	Salas do Cartório		23/03/2009	R\$ 586,00	Ótimo
34449	MONITOR DE VIDEO.	VCV19/FHR	Salas do Cartório		23/03/2009	R\$ 586,00	Ótimo
34450	MONITOR DE VIDEO.	SP/DVPM	Materiais a Localizar		23/03/2009	R\$ 586,00	Ótimo
34451	MONITOR DE VIDEO.	SP/DVPM	Materiais a Localizar		23/03/2009	R\$ 586,00	Ótimo
34452	MONITOR DE VIDEO.	SP/DVPM	Materiais a Localizar		23/03/2009	R\$ 586,00	Ótimo
34453	MONITOR DE VIDEO.	SP/DVPM	Materiais a Localizar		23/03/2009	R\$ 586,00	Ótimo
34454	MONITOR DE VIDEO.	SP/DVPM	Materiais a Localizar		23/03/2009	R\$ 586,00	Ótimo
34455	MONITOR DE VIDEO.	VCV13/FHR	Salas do Cartório		23/03/2009	R\$ 586,00	Ótimo
34456	MONITOR DE VIDEO.	VCV13/FHR	Salas do Cartório		23/03/2009	R\$ 586,00	Ótimo
34457	MONITOR DE VIDEO.	VCV13/FHR	Salas do Cartório		23/03/2009	R\$ 586,00	Ótimo
34458	MONITOR DE VIDEO.	VCV13/FHR	Salas do Cartório		23/03/2009	R\$ 586,00	Ótimo
34459	MONITOR DE VIDEO.	VCV11/FMNV	Materiais a Localizar		23/03/2009	R\$ 586,00	Ótimo
34460	MONITOR DE VIDEO.	DVTIC/TJ	Sala do Setor de Suporte do TJAM		23/03/2009	R\$ 586,00	Ótimo

O original deste documento é eletrônico e foi assinado digitalmente por EDUARDO MARTINS DE SOUZA e DOMINGOS JORGE CHALUB PEREIRA. Para verificar a autenticidade desta cópia impressa, acesse o site <https://caixa.jus.br/validador> e informe o processo T.JAM.2021.001836.E.O.0099.09-9. Para mais informações, contate o Núcleo de Tecnologias Digitais de Justiça (NTD) do TJAM.

34461	MONITOR DE VIDEO.	VCV12/FHR	Salas do Cartório	23/03/2009	R\$ 586,00	Ótimo
34462	MONITOR DE VIDEO.	VCV10/FMNV	Salas do Cartório	23/03/2009	R\$ 586,00	Ótimo
34463	MONITOR DE VIDEO.	VCV10/FMNV	Salas do Cartório	23/03/2009	R\$ 586,00	Ótimo
34464	MONITOR DE VIDEO.	VCV10/FMNV	Salas do Cartório	23/03/2009	R\$ 586,00	Ótimo
34465	MONITOR DE VIDEO.	SP/DVPM	Materiais a Localizar	23/03/2009	R\$ 586,00	Ótimo
34466	MONITOR DE VIDEO.	VCV18/FHR	Salas do Cartório	23/03/2009	R\$ 586,00	Ótimo
34467	MONITOR DE VIDEO.	VCV18/FHR	Salas do Cartório	23/03/2009	R\$ 586,00	Ótimo
34468	MONITOR DE VIDEO.	VCV15/FHR	Salas do Cartório	23/03/2009	R\$ 586,00	Ótimo
34469	MONITOR DE VIDEO.	VCV15/FHR	Salas do Cartório	23/03/2009	R\$ 586,00	Ótimo
34470	MONITOR DE VIDEO.	VCV15/FHR	Salas do Cartório	23/03/2009	R\$ 586,00	Ótimo
34471	MONITOR DE VIDEO.	VCV2/FHR	Salas do Cartório	23/03/2009	R\$ 586,00	Ótimo
34472	MONITOR DE VIDEO.	VCV13/FHR	Salas do Cartório	23/03/2009	R\$ 586,00	Ótimo
34473	MONITOR DE VIDEO.	VCV2/FHR	Salas do Cartório	23/03/2009	R\$ 586,00	Ótimo
34474	MONITOR DE VIDEO.	VFPECCOT3/FHR	Salas do Cartório	23/03/2009	R\$ 586,00	Ótimo
34475	MONITOR DE VIDEO.	VFPECCOT3/FHR	Salas do Cartório	23/03/2009	R\$ 586,00	Ótimo
34476	MONITOR DE VIDEO.	VFPECCOT3/FHR	Salas do Cartório	23/03/2009	R\$ 586,00	Ótimo
34477	MONITOR DE VIDEO.	VCV12/FHR	Salas do Cartório	23/03/2009	R\$ 586,00	Ótimo
34478	MONITOR DE VIDEO.	VCV12/FHR	Salas do Cartório	23/03/2009	R\$ 586,00	Ótimo
34479	MONITOR DE VIDEO.	VCV12/FHR	Salas do Cartório	23/03/2009	R\$ 586,00	Ótimo
34480	MONITOR DE VIDEO.	VFAM5/FHR	Salas do Cartório	23/03/2009	R\$ 586,00	Ótimo
34481	MONITOR DE VIDEO.	VFAM5/FHR	Salas do Cartório	23/03/2009	R\$ 586,00	Ótimo
34482	MONITOR DE VIDEO.	VCV16/FHR	Salas do Cartório	23/03/2009	R\$ 586,00	Ótimo
34483	MONITOR DE VIDEO.	SP/DVPM	Materiais a Localizar	23/03/2009	R\$ 586,00	Ótimo
34484	MONITOR DE VIDEO.	JECV15/FMV	Salas do Cartório	23/03/2009	R\$ 586,00	Ótimo
34485	MONITOR DE VIDEO.	SP/DVPM	Materiais a Localizar	23/03/2009	R\$ 586,00	Ótimo
34486	MONITOR DE VIDEO.	VTJ3/FHR	Secretaria	23/03/2009	R\$ 586,00	Ótimo
34487	MONITOR DE VIDEO.	SP/DVPM	Materiais a Localizar	23/03/2009	R\$ 586,00	Ótimo
34488	MONITOR DE VIDEO.	CINAIRO	Salas do Cartório	23/03/2009	R\$ 586,00	Ótimo
34489	MONITOR DE VIDEO.	CGJ	Assessoria dos Juizes Auxiliares 2	23/03/2009	R\$ 586,00	Ótimo
34490	MONITOR DE VIDEO.	DVTIC/TJ	Sala do Setor de Suporte do TJAM	23/03/2009	R\$ 586,00	Ótimo
34491	MONITOR DE VIDEO.	VCV5/FHR	Salas do Cartório	23/03/2009	R\$ 586,00	Ótimo
34492	FRIGOBAR.	SP/DVPM	Materiais a Localizar	24/04/2009	R\$ 699,00	Ótimo
34493	FRIGOBAR.	SP/DVPM	Materiais a Localizar	24/04/2009	R\$ 699,00	Ótimo
34494	FRIGOBAR.	SCCONT3/FHR	Sala da Secretaria da 3ª	24/04/2009	R\$ 699,00	Ótimo
34495	FRIGOBAR.	SECJUDIC/TJ	Secretaria Judiciária	24/04/2009	R\$ 699,00	Ótimo
34496	FRIGOBAR.	GABDMPSGM/TJ	Gabinete	24/04/2009	R\$ 699,00	Ótimo
34497	FRIGOBAR.	GABDFHPL/TJ	Salas do Cartório	24/04/2009	R\$ 699,00	Ótimo
34498	IMPRESSORA	SP/DVPM	Material Disponível	06/05/2009	R\$ 1.632,44	Ótimo
34499	IMPRESSORA	10JECV/FAM	Salas do Cartório	06/05/2009	R\$ 1.632,44	Ótimo
34500	IMPRESSORA	VCV15/FHR	Salas do Cartório	06/05/2009	R\$ 1.632,44	Ótimo
34501	IMPRESSORA	SP/DVPM	Materiais a Localizar	06/05/2009	R\$ 1.632,44	Ótimo
34502	IMPRESSORA	VFPECCOT3/FHR	Salas do Cartório	06/05/2009	R\$ 1.632,44	Ótimo
34503	IMPRESSORA	SP/DVPM	Material Disponível	06/05/2009	R\$ 1.632,44	Ótimo
34504	IMPRESSORA	SP/DVPM	Material com Avaria	06/05/2009	R\$ 1.632,44	Ótimo
34505	IMPRESSORA	SP/DVPM	Salas do Cartório	06/05/2009	R\$ 1.632,44	Ótimo
34506	IMPRESSORA	SP/DVPM	Material com Avaria	06/05/2009	R\$ 1.632,44	Ótimo
34507	IMPRESSORA	VCV10/FMNV	Salas do Cartório	06/05/2009	R\$ 1.632,44	Ótimo
34508	IMPRESSORA	SP/DVPM	Materiais a Localizar	06/05/2009	R\$ 1.632,44	Ótimo
34509	IMPRESSORA	VRPP/FHR	Salas do Cartório	06/05/2009	R\$ 1.632,44	Ótimo
34510	IMPRESSORA	DVPGE/TJ	Materiais a Localizar	06/05/2009	R\$ 1.632,44	Ótimo
34511	IMPRESSORA	STAJUI/FLFR	Setor de Ajuizamento do FLFR	06/05/2009	R\$ 1.632,44	Ótimo
34512	IMPRESSORA	SP/DVPM	Material Disponível	06/05/2009	R\$ 1.632,44	Ótimo
34513	IMPRESSORA	SINF/FMHR	Sala do Setor de Suporte/FMHR	06/05/2009	R\$ 1.632,44	Ótimo
34514	IMPRESSORA	SP/DVPM	Material com Avaria	06/05/2009	R\$ 1.632,44	Ótimo
34515	IMPRESSORA	SP/DVPM	Materiais a Localizar	06/05/2009	R\$ 1.632,44	Ótimo
34516	IMPRESSORA	CITAPA	Salas do Cartório	06/05/2009	R\$ 1.632,44	Ótimo
34517	IMPRESSORA	SP/DVPM	Materiais a Localizar	06/05/2009	R\$ 1.632,44	Ótimo
34518	IMPRESSORA	SP/DVPM	Materiais a Localizar	06/05/2009	R\$ 1.632,44	Ótimo
34519	IMPRESSORA	DVCC/TJ	Salas do Cartório	06/05/2009	R\$ 1.632,44	Ótimo
34520	IMPRESSORA	SP/DVPM	Material com Avaria	06/05/2009	R\$ 1.632,44	Ótimo
34521	IMPRESSORA	SP/DVPM	Setor de Patrimonio - FHR	06/05/2009	R\$ 1.632,44	Ótimo
34522	IMPRESSORA	SP/DVPM	Material Disponível	06/05/2009	R\$ 1.632,44	Ótimo
34523	IMPRESSORA	SP/DVPM	Material com Avaria	06/05/2009	R\$ 1.632,44	Ótimo
34524	IMPRESSORA	VCM9/FHR	Salas do Cartório	06/05/2009	R\$ 1.632,44	Ótimo
34525	IMPRESSORA	COCM/FHR	Diretoria	06/05/2009	R\$ 1.632,44	Ótimo
34526	IMPRESSORA	SINF/FMHR	Materiais a Localizar	06/05/2009	R\$ 1.632,44	Ótimo
34527	IMPRESSORA	VCM5/FHR	Salas do Cartório	06/05/2009	R\$ 1.632,44	Ótimo
34528	IMPRESSORA	VCV14/FHR	Salas do Cartório	06/05/2009	R\$ 1.632,44	Ótimo
34529	IMPRESSORA	SP/DVPM	Materiais a Localizar	06/05/2009	R\$ 1.632,44	Ótimo
34530	IMPRESSORA	SEC/CGJ	Secretaria Judiciária da C.G.J	06/05/2009	R\$ 1.632,44	Ótimo
34531	IMPRESSORA	4VFP/FHR	Salas do Cartório	06/05/2009	R\$ 1.632,44	Ótimo
34532	IMPRESSORA	VCV9/FHR	Salas do Cartório	06/05/2009	R\$ 1.632,44	Ótimo
34533	IMPRESSORA	DVTIC/TJ	Sala da Div.Tec. Inf. e	06/05/2009	R\$ 1.632,44	Ótimo
34534	IMPRESSORA	3VFAM/FAM	Salas do Cartório	06/05/2009	R\$ 1.632,44	Ótimo
34535	IMPRESSORA	VCV18/FHR	Salas do Cartório	06/05/2009	R\$ 1.632,44	Ótimo
34536	IMPRESSORA	SP/DVPM	Material com Avaria	06/05/2009	R\$ 1.632,44	Ótimo
34537	IMPRESSORA	GABDWJA/TJ	Materiais a Localizar	06/05/2009	R\$ 1.632,44	Ótimo
34538	IMPRESSORA	CITEFE/2V	Salas do Cartório	06/05/2009	R\$ 1.632,44	Ótimo
34539	IMPRESSORA	CIC/SHPSJ	Salas do Cartório	06/05/2009	R\$ 1.632,44	Ótimo
34540	IMPRESSORA	SP/DVPM	Materiais a Localizar	06/05/2009	R\$ 1.632,44	Ótimo
34541	IMPRESSORA	SP/DVPM	Material com Avaria	06/05/2009	R\$ 1.632,44	Ótimo
34542	IMPRESSORA	VCV6/FHR	Salas do Cartório	06/05/2009	R\$ 1.632,44	Ótimo
34543	IMPRESSORA	VCM1/FHR	Salas do Cartório	06/05/2009	R\$ 1.632,44	Ótimo
34544	IMPRESSORA	VCM4/FHR	Salas do Cartório	06/05/2009	R\$ 1.632,44	Ótimo
34545	IMPRESSORA	VCM8/FHR	Salas do Cartório	06/05/2009	R\$ 1.632,44	Ótimo
34546	IMPRESSORA	SP/DVPM	Material Disponível	06/05/2009	R\$ 1.632,44	Ótimo
34547	IMPRESSORA	VCV2/FHR	Salas do Cartório	06/05/2009	R\$ 1.632,44	Ótimo
34548	IMPRESSORA	VCV17/FHR	Salas do Cartório	06/05/2009	R\$ 1.632,44	Ótimo
34549	IMPRESSORA	SINF/FMV	Sala do Setor de Suporte/FMV	06/05/2009	R\$ 1.632,44	Ótimo
34550	IMPRESSORA	SP/DVPM	Material com Avaria	06/05/2009	R\$ 1.632,44	Ótimo
34551	IMPRESSORA	SINF/FMHR	Sala do Setor de Suporte/FMHR	06/05/2009	R\$ 1.632,44	Ótimo
34552	IMPRESSORA	VEPC/FHR	Salas do Cartório	06/05/2009	R\$ 1.632,44	Ótimo



34646	SCANNER DE MESA.	VCV20/FHR	Salas do Cartório	18/05/2009	R\$ 595,00	Ótimo
34647	SCANNER DE MESA.	SP/DVPM	Material com Avaria	18/05/2009	R\$ 595,00	Ótimo
34648	SCANNER DE MESA.	SP/DVPM	Material com Avaria	18/05/2009	R\$ 595,00	Ótimo
34649	SCANNER DE MESA.	SP/DVPM	Material com Avaria	18/05/2009	R\$ 595,00	Ótimo
34650	SCANNER DE MESA.	SP/DVPM	Material com Avaria	18/05/2009	R\$ 595,00	Ótimo
34651	SCANNER DE MESA.	SP/DVPM	Material com Avaria	18/05/2009	R\$ 595,00	Ótimo
34652	SCANNER DE MESA.	SP/DVPM	Material com Avaria	18/05/2009	R\$ 595,00	Ótimo
34653	SCANNER DE MESA.	SP/DVPM	Material com Avaria	18/05/2009	R\$ 595,00	Ótimo
34654	SCANNER DE MESA.	SP/DVPM	Material com Avaria	18/05/2009	R\$ 595,00	Ótimo
34655	SCANNER DE MESA.	SP/DVPM	Material com Avaria	18/05/2009	R\$ 595,00	Ótimo
34656	SCANNER DE MESA.	SP/DVPM	Material com Avaria	18/05/2009	R\$ 595,00	Ótimo
34657	SCANNER DE MESA.	SP/DVPM	Material com Avaria	18/05/2009	R\$ 595,00	Ótimo
34658	SCANNER DE MESA.	19JECR/FAM	Salas do Cartório	18/05/2009	R\$ 595,00	Ótimo
34659	SCANNER DE MESA.	3VFAM/FAM	Salas do Cartório	18/05/2009	R\$ 595,00	Ótimo
34660	SCANNER DE MESA.	SP/DVPM	Material com Avaria	18/05/2009	R\$ 595,00	Ótimo
34661	SCANNER DE MESA.	SCTR/FMV	Coord. Juizados Especiais do FMV	18/05/2009	R\$ 595,00	Ótimo
34662	SCANNER DE MESA.	STMAN/FMV	Salas do Cartório	18/05/2009	R\$ 595,00	Ótimo
34663	SCANNER DE MESA.	SINF/FMHR	Sala do Setor de Suporte/FMHR	18/05/2009	R\$ 595,00	Ótimo
34664	SCANNER DE MESA.	SP/DVPM	Materiais a Localizar	18/05/2009	R\$ 595,00	Ótimo
34665	SCANNER DE MESA.	SP/DVPM	Material com Avaria	18/05/2009	R\$ 595,00	Ótimo
34666	SCANNER DE MESA.	SP/DVPM	Material Disponível	18/05/2009	R\$ 595,00	Ótimo
34667	SCANNER DE MESA.	SP/DVPM	Materiais a Localizar	18/05/2009	R\$ 595,00	Ótimo
34668	SCANNER DE MESA.	SP/DVPM	Material com Avaria	18/05/2009	R\$ 595,00	Ótimo
34669	SCANNER DE MESA.	SINF/TJAM	Sala do Setor de Suporte do TJAM	18/05/2009	R\$ 595,00	Ótimo
34670	SCANNER DE MESA.	SP/DVPM	Material com Avaria	18/05/2009	R\$ 595,00	Ótimo
34671	SCANNER DE MESA.	VCM7/FHR	Salas do Cartório	18/05/2009	R\$ 595,00	Ótimo
34672	SCANNER DE MESA.	SP/DVPM	Material com Avaria	18/05/2009	R\$ 595,00	Ótimo
34673	SCANNER DE MESA.	DVTICP/TJ	Salas do PROJUD no Anexo	18/05/2009	R\$ 595,00	Ótimo
34674	SCANNER DE MESA.	SP/DVPM	Salas do Cartório	18/05/2009	R\$ 595,00	Ótimo
34675	SCANNER DE MESA.	SP/DVPM	Materiais a Localizar	18/05/2009	R\$ 595,00	Ótimo
34676	SCANNER DE MESA.	CICOA/1JE	Salas do Cartório	18/05/2009	R\$ 595,00	Ótimo
34677	SCANNER DE MESA.	16JECV/FAM	Salas do Cartório	18/05/2009	R\$ 595,00	Ótimo
34678	SCANNER DE MESA.	SP/DVPM	Material com Avaria	18/05/2009	R\$ 595,00	Ótimo
34679	SCANNER DE MESA.	SP/DVPM	Material com Avaria	18/05/2009	R\$ 595,00	Ótimo
34680	SCANNER DE MESA.	SP/DVPM	Material com Avaria	18/05/2009	R\$ 595,00	Ótimo
34681	SCANNER DE MESA.	GPMFSC/FHR	Salas do Cartório	18/05/2009	R\$ 595,00	Ótimo
34682	SCANNER DE MESA.	SP/DVPM	Materiais a Localizar	18/05/2009	R\$ 595,00	Ótimo
34683	SCANNER DE MESA.	SP/DVPM	Materiais a Localizar	18/05/2009	R\$ 595,00	Ótimo
34684	SCANNER DE MESA.	JECV5/FMV	Salas do Cartório	18/05/2009	R\$ 595,00	Ótimo
34685	SCANNER DE MESA.	STDVTIC/ITA	Salas do Cartório	18/05/2009	R\$ 595,00	Ótimo
34686	SCANNER DE MESA.	SINF/FMHR	Sala do Setor de Suporte/FMHR	18/05/2009	R\$ 595,00	Ótimo
34687	SCANNER DE MESA.	SP/DVPM	Material com Avaria	18/05/2009	R\$ 595,00	Ótimo
34688	SCANNER DE MESA.	SP/DVPM	Materiais a Localizar	18/05/2009	R\$ 595,00	Ótimo
34689	SCANNER DE MESA.	COCM/FHR	Coordenadoria de Central de	18/05/2009	R\$ 595,00	Ótimo
34690	SCANNER DE MESA.	SP/DVPM	Material com Avaria	18/05/2009	R\$ 595,00	Ótimo
34691	SCANNER DE MESA.	SP/DVPM	Materiais a Localizar	18/05/2009	R\$ 595,00	Ótimo
34692	SCANNER DE MESA.	SP/DVPM	Material com Avaria	18/05/2009	R\$ 595,00	Ótimo
34693	SCANNER DE MESA.	JECVDFCM1/FAM	Materiais a Localizar	18/05/2009	R\$ 595,00	Ótimo
34694	SCANNER DE MESA.	VECCDSCA1/FHR	Materiais a Localizar	18/05/2009	R\$ 595,00	Ótimo
34695	SCANNER DE MESA.	SP/DVPM	Estoque material novo	18/05/2009	R\$ 595,00	Ótimo
34696	SCANNER DE MESA.	SP/DVPM	Material com Avaria	18/05/2009	R\$ 595,00	Ótimo
34697	SCANNER DE MESA.	SP/DVPM	Material com Avaria	18/05/2009	R\$ 595,00	Ótimo
34698	SCANNER DE MESA.	SP/DVPM	Material com Avaria	18/05/2009	R\$ 595,00	Ótimo
34699	SCANNER DE MESA.	SP/DVPM	Material com Avaria	18/05/2009	R\$ 595,00	Ótimo
34700	SCANNER DE MESA.	SCCCV3/TJ	Secretaria da 3ª Câmara Cível	18/05/2009	R\$ 595,00	Ótimo
34701	SCANNER DE MESA.	SP/DVPM	Materiais a Localizar	18/05/2009	R\$ 595,00	Ótimo
34702	SCANNER DE MESA.	SP/DVPM	Material com Avaria	18/05/2009	R\$ 595,00	Ótimo
34703	SCANNER DE MESA.	SP/DVPM	Material com Avaria	18/05/2009	R\$ 595,00	Ótimo
34704	SCANNER DE MESA.	SP/DVPM	Material com Avaria	18/05/2009	R\$ 595,00	Ótimo
34705	SCANNER DE MESA.	SP/DVPM	Material com Avaria	18/05/2009	R\$ 595,00	Ótimo
34706	SCANNER DE MESA.	SP/DVPM	Materiais a Localizar	18/05/2009	R\$ 595,00	Ótimo
34707	SCANNER DE MESA.	VCM5/FHR	Salas do Cartório	18/05/2009	R\$ 595,00	Ótimo
34708	SCANNER DE MESA.	SP/DVPM	Material com Avaria	18/05/2009	R\$ 595,00	Ótimo
34709	SCANNER DE MESA.	SP/DVPM	Material com Avaria	18/05/2009	R\$ 595,00	Ótimo
34710	SCANNER DE MESA.	COCM/FHR	Coordenadoria de Central de	18/05/2009	R\$ 595,00	Ótimo
34711	SCANNER DE MESA.	SP/DVPM	Material com Avaria	18/05/2009	R\$ 595,00	Ótimo
34712	SCANNER DE MESA.	GPMFSC/FHR	Salas do Cartório	18/05/2009	R\$ 595,00	Ótimo
34713	SCANNER DE MESA.	CIBORBA	Salas do Cartório	18/05/2009	R\$ 595,00	Ótimo
34714	SCANNER DE MESA.	SP/DVPM	Material com Avaria	18/05/2009	R\$ 595,00	Ótimo
34715	SCANNER DE MESA.	SP/DVPM	Materiais a Localizar	18/05/2009	R\$ 595,00	Ótimo
34716	SCANNER DE MESA.	SP/DVPM	Material com Avaria	18/05/2009	R\$ 595,00	Ótimo
34717	SCANNER DE MESA.	JECV5/FMV	Salas do Cartório	18/05/2009	R\$ 595,00	Ótimo
34718	SCANNER DE MESA.	SP/DVPM	Material com Avaria	18/05/2009	R\$ 595,00	Ótimo
34719	SCANNER DE MESA.	VEMAQA/FHR	Salas do Cartório	18/05/2009	R\$ 595,00	Ótimo
34720	SCANNER DE MESA.	SP/DVPM	Material com Avaria	18/05/2009	R\$ 595,00	Ótimo
34721	SCANNER DE MESA.	SP/DVPM	Materiais a Localizar	18/05/2009	R\$ 595,00	Ótimo
34722	SCANNER DE MESA.	3VFAM/FAM	Salas do Cartório	18/05/2009	R\$ 595,00	Ótimo
34724	SCANNER DE MESA.	VCM10/FHR	Salas do Cartório	18/05/2009	R\$ 595,00	Ótimo
34725	SCANNER DE MESA.	DVSS/FHR	Divisão de Serviço Social	18/05/2009	R\$ 595,00	Ótimo
34726	SCANNER DE MESA.	SP/DVPM	Material com Avaria	18/05/2009	R\$ 595,00	Ótimo
34728	SCANNER DE MESA.	SP/DVPM	Material com Avaria	18/05/2009	R\$ 595,00	Ótimo
34729	SCANNER DE MESA.	SP/DVPM	Material com Avaria	18/05/2009	R\$ 595,00	Ótimo
34730	SCANNER DE MESA.	DP/FHR	Depósito Público Subsolo	18/05/2009	R\$ 595,00	Ótimo
34731	SCANNER DE MESA.	SP/DVPM	Material com Avaria	18/05/2009	R\$ 595,00	Ótimo
34732	SCANNER DE MESA.	SP/DVPM	Salas do Cartório	18/05/2009	R\$ 595,00	Ótimo
34733	SCANNER DE MESA.	SP/DVPM	Material com Avaria	18/05/2009	R\$ 595,00	Ótimo
34734	SCANNER DE MESA.	SP/DVPM	Materiais a Localizar	18/05/2009	R\$ 595,00	Ótimo
34735	SCANNER DE MESA.	SP/DVPM	Materiais a Localizar	18/05/2009	R\$ 595,00	Ótimo
34736	SCANNER DE MESA.	SP/DVPM	Material com Avaria	18/05/2009	R\$ 595,00	Ótimo
34737	SCANNER DE MESA.	SP/DVPM	Material Disponível	18/05/2009	R\$ 595,00	Ótimo
34738	SCANNER DE MESA.	SP/DVPM	Materiais a Localizar	18/05/2009	R\$ 595,00	Ótimo
34739	SCANNER DE MESA.	STARQ/FHR	Setor de Arquivo Geral	18/05/2009	R\$ 595,00	Ótimo

34740	SCANNER DE MESA.	CJC/SHPSJ	Salas do Cartório		18/05/2009	R\$	595,00	Ótimo
34741	SCANNER DE MESA.	SP/DVPM	Material com Avaria		18/05/2009	R\$	595,00	Ótimo
34742	SCANNER DE MESA.	SP/DVPM	Materiais a Localizar		18/05/2009	R\$	595,00	Ótimo
34743	SCANNER DE MESA.	STARQ/FHR	Setor de Arquivo Geral		18/05/2009	R\$	595,00	Ótimo
34744	SCANNER DE MESA.	SP/DVPM	Material com Avaria		18/05/2009	R\$	595,00	Ótimo
34745	SCANNER DE MESA.	SP/DVPM	Material com Avaria		18/05/2009	R\$	595,00	Ótimo
34746	SCANNER DE MESA.	SP/DVPM	Materiais a Localizar		18/05/2009	R\$	595,00	Ótimo
34747	SCANNER DE MESA.	SP/DVPM	Materiais a Localizar		18/05/2009	R\$	595,00	Ótimo
34748	SCANNER DE MESA.	SP/DVPM	Material com Avaria		18/05/2009	R\$	595,00	Ótimo
34749	SCANNER DE MESA.	CITEFE/1JE	Salas do Cartório		18/05/2009	R\$	595,00	Ótimo
34750	SCANNER DE MESA.	SP/DVPM	Material com Avaria		18/05/2009	R\$	595,00	Ótimo
34751	SCANNER DE MESA.	SP/DVPM	Material com Avaria		18/05/2009	R\$	595,00	Ótimo
34752	SCANNER DE MESA.	COCM/FHR	Coordenadoria de Central de		18/05/2009	R\$	595,00	Ótimo
34753	SCANNER DE MESA.	VEPC/FHR	Salas do Cartório		18/05/2009	R\$	595,00	Ótimo
34754	SCANNER DE MESA.	STJAXUP/TJ	Setor dos Juizes Aux da		18/05/2009	R\$	595,00	Ótimo
34755	SCANNER DE MESA.	SP/DVPM	Material com Avaria		18/05/2009	R\$	595,00	Ótimo
34756	SCANNER DE MESA.	SP/DVPM	Materiais a Localizar		18/05/2009	R\$	595,00	Ótimo
34757	SCANNER DE MESA.	SP/DVPM	Material com Avaria		18/05/2009	R\$	595,00	Ótimo
34758	SCANNER DE MESA.	SP/DVPM	Material com Avaria		18/05/2009	R\$	595,00	Ótimo
34759	SCANNER DE MESA.	SP/DVPM	Material com Avaria		18/05/2009	R\$	595,00	Ótimo
34760	SCANNER DE MESA.	SP/DVPM	Material com Avaria		18/05/2009	R\$	595,00	Ótimo
34761	SCANNER DE MESA.	VEPEPA/FHR	SALAS DO CARTÓRIO		18/05/2009	R\$	595,00	Ótimo
34762	SCANNER DE MESA.	SP/DVPM	Material com Avaria		18/05/2009	R\$	595,00	Ótimo
34763	SCANNER DE MESA.	DVENG/TJ	Divisão de Engenharia		18/05/2009	R\$	595,00	Ótimo
34764	SCANNER DE MESA.	SP/DVPM	Material com Avaria		18/05/2009	R\$	595,00	Ótimo
34765	SCANNER DE MESA.	SP/DVPM	Material com Avaria		18/05/2009	R\$	595,00	Ótimo
34766	SCANNER DE MESA.	SINF/FMHR	Materiais a Localizar		18/05/2009	R\$	595,00	Ótimo
34767	SCANNER DE MESA.	CICAAP	Salas do Cartório		18/05/2009	R\$	595,00	Ótimo
34768	SCANNER DE MESA.	SP/DVPM	Material com Avaria		18/05/2009	R\$	595,00	Ótimo
34769	SCANNER DE MESA.	COP11G/FHR	Salas do Cartório		18/05/2009	R\$	595,00	Ótimo
34770	SCANNER DE MESA.	SP/DVPM	Materiais a Localizar		18/05/2009	R\$	595,00	Ótimo
34771	SCANNER DE MESA.	SP/DVPM	Material com Avaria		18/05/2009	R\$	595,00	Ótimo
34772	SCANNER DE MESA.	SP/DVPM	Materiais a Localizar		18/05/2009	R\$	595,00	Ótimo
34773	SCANNER DE MESA.	SP/DVPM	Materiais a Localizar		18/05/2009	R\$	595,00	Ótimo
34774	SCANNER DE MESA.	VOS/FHR	Salas do Cartório		18/05/2009	R\$	595,00	Ótimo
34775	SCANNER DE MESA.	VEPEPA/FHR	SALAS DO CARTÓRIO		18/05/2009	R\$	595,00	Ótimo
34776	SCANNER DE MESA.	VEPEPA/FHR	SALAS DO CARTÓRIO		18/05/2009	R\$	595,00	Ótimo
34777	SCANNER DE MESA.	SP/DVPM	Materiais a Localizar		18/05/2009	R\$	595,00	Ótimo
34778	SCANNER DE MESA.	SP/DVPM	Material com Avaria		18/05/2009	R\$	595,00	Ótimo
34779	SCANNER DE MESA.	SP/DVPM	Material Disponível		18/05/2009	R\$	595,00	Ótimo
34780	SCANNER DE MESA.	SP/DVPM	Material com Avaria		18/05/2009	R\$	595,00	Ótimo
34782	SCANNER DE MESA.	SP/DVPM	Material com Avaria		18/05/2009	R\$	595,00	Ótimo
34783	SCANNER DE MESA.	CIEIRU	Salas do Cartório		18/05/2009	R\$	595,00	Ótimo
34784	SCANNER DE MESA.	VCV6/FHR	Salas do Cartório		18/05/2009	R\$	595,00	Ótimo
34785	SCANNER DE MESA.	SP/DVPM	Estoque material novo		18/05/2009	R\$	595,00	Ótimo
34786	SCANNER DE MESA.	SP/DVPM	Material com Avaria		18/05/2009	R\$	595,00	Ótimo
34787	SCANNER DE MESA.	SP/DVPM	Material com Avaria		18/05/2009	R\$	595,00	Ótimo
34788	SCANNER DE MESA.	VFAM2/FLFR	Salas do Cartório		18/05/2009	R\$	595,00	Ótimo
34789	SCANNER DE MESA.	SP/DVPM	Material com Avaria		18/05/2009	R\$	595,00	Ótimo
34790	SCANNER DE MESA.	SP/DVPM	Material com Avaria		18/05/2009	R\$	595,00	Ótimo
34791	SCANNER DE MESA.	SP/DVPM	Material com Avaria		18/05/2009	R\$	595,00	Ótimo
34792	SCANNER DE MESA.	SP/DVPM	Materiais a Localizar		18/05/2009	R\$	595,00	Ótimo
34793	SCANNER DE MESA.	SP/DVPM	Material com Avaria		18/05/2009	R\$	595,00	Ótimo
34794	SCANNER DE MESA.	DVSM/TJ	SETOR DE SERVIÇO MÉDICO		18/05/2009	R\$	595,00	Ótimo
34795	SCANNER DE MESA.	VCV2/FHR	Salas do Cartório		18/05/2009	R\$	595,00	Ótimo
34796	SCANNER DE MESA.	VCM8/FHR	Salas do Cartório		18/05/2009	R\$	595,00	Ótimo
34797	SCANNER DE MESA.	SP/DVPM	Material com Avaria		18/05/2009	R\$	595,00	Ótimo
34798	SCANNER DE MESA.	SP/DVPM	Materiais a Localizar		18/05/2009	R\$	595,00	Ótimo
34799	SCANNER DE MESA.	SP/DVPM	Material com Avaria		18/05/2009	R\$	595,00	Ótimo
34800	SCANNER DE MESA.	SP/DVPM	Material com Avaria		18/05/2009	R\$	595,00	Ótimo
34801	SCANNER DE MESA.	CIBARREI	Materiais a Localizar		18/05/2009	R\$	595,00	Ótimo
34802	SCANNER DE MESA.	SP/DVPM	Material com Avaria		18/05/2009	R\$	595,00	Ótimo
34803	SCANNER DE MESA.	SP/DVPM	Materiais a Localizar		18/05/2009	R\$	595,00	Ótimo
34804	SCANNER DE MESA.	DVSM/TJ	SETOR DE SERVIÇO MÉDICO		18/05/2009	R\$	595,00	Ótimo
34805	SCANNER DE MESA.	VEMAQA/FHR	Salas do Cartório		18/05/2009	R\$	595,00	Ótimo
34806	SCANNER DE MESA.	CITAPA	Salas do Cartório		18/05/2009	R\$	595,00	Ótimo
34807	SCANNER DE MESA.	GPMFSC/FHR	Salas do Cartório		18/05/2009	R\$	595,00	Ótimo
34808	SCANNER DE MESA.	SP/DVPM	Material com Avaria		18/05/2009	R\$	595,00	Ótimo
34809	SCANNER DE MESA.	SP/DVPM	Materiais a Localizar		18/05/2009	R\$	595,00	Ótimo
34810	SCANNER DE MESA.	SP/DVPM	Material com Avaria		18/05/2009	R\$	595,00	Ótimo
34811	SCANNER DE MESA.	VEMAQA/FHR	Salas do Cartório		18/05/2009	R\$	595,00	Ótimo
34812	SCANNER DE MESA.	SP/DVPM	Material com Avaria		18/05/2009	R\$	595,00	Ótimo
34813	SCANNER DE MESA.	SP/DVPM	Material com Avaria		18/05/2009	R\$	595,00	Ótimo
34814	SCANNER DE MESA.	SP/DVPM	Material com Avaria		18/05/2009	R\$	595,00	Ótimo
34816	SCANNER DE MESA.	VFAM4/FHR	Salas do Cartório		18/05/2009	R\$	595,00	Ótimo
34817	SCANNER DE MESA.	SP/DVPM	Material com Avaria		18/05/2009	R\$	595,00	Ótimo
34818	SCANNER DE MESA.	SP/DVPM	Material com Avaria		18/05/2009	R\$	595,00	Ótimo
34819	SCANNER DE MESA.	SP/DVPM	Materiais a Localizar		18/05/2009	R\$	595,00	Ótimo
34820	SCANNER DE MESA.	SP/DVPM	Materiais a Localizar		18/05/2009	R\$	595,00	Ótimo
34821	SCANNER DE MESA.	VEPC/FHR	Salas do Cartório		18/05/2009	R\$	595,00	Ótimo
34822	SCANNER DE MESA.	CISIRNEG	Salas do Cartório		18/05/2009	R\$	595,00	Ótimo
34823	SCANNER DE MESA.	GPMFSC/FHR	Salas do Cartório		18/05/2009	R\$	595,00	Ótimo
34824	SCANNER DE MESA.	STMAN/FHR	Setor de Manutenção do FHR		18/05/2009	R\$	595,00	Ótimo
34825	SCANNER DE MESA.	SP/DVPM	Material com Avaria		18/05/2009	R\$	595,00	Ótimo
34826	SCANNER DE MESA.	SP/DVPM	Materiais a Localizar		18/05/2009	R\$	595,00	Ótimo
34827	SCANNER DE MESA.	SP/DVPM	Material com Avaria		18/05/2009	R\$	595,00	Ótimo
34828	SCANNER DE MESA.	SP/DVPM	Materiais a Localizar		18/05/2009	R\$	595,00	Ótimo
34829	SCANNER DE MESA.	JECR15/FMV	Salas do Cartório		18/05/2009	R\$	595,00	Ótimo
34830	SCANNER DE MESA.	SP/DVPM	Material com Avaria		18/05/2009	R\$	595,00	Ótimo
34831	SCANNER DE MESA.	SP/DVPM	Material com Avaria		18/05/2009	R\$	595,00	Ótimo
34832	SCANNER DE MESA.	VCV14/FHR	Salas do Cartório		18/05/2009	R\$	595,00	Ótimo
34833	SCANNER DE MESA.	GPMFSC/FHR	Salas do Cartório		18/05/2009	R\$	595,00	Ótimo

34834	SCANNER DE MESA.	SP/DVPM	Materiais a Localizar		18/05/2009	R\$ 595,00		Ótimo
34835	SCANNER DE MESA.	SP/DVPM	Material com Avaria		18/05/2009	R\$ 595,00		Ótimo
34836	SCANNER DE MESA.	VFAM6/FHR	SALAS DO CARTÓRIO		18/05/2009	R\$ 595,00		Ótimo
34837	SCANNER DE MESA.	SP/DVPM	Material com Avaria		18/05/2009	R\$ 595,00		Ótimo
34838	SCANNER DE MESA.	STCP/DVIL	Setor de Transporte do CP		18/05/2009	R\$ 595,00		Ótimo
34839	ESTABILIZADOR.	ESMAM	Salas do Cartório		04/06/2009	R\$ 115,07		Ótimo
34840	ESTABILIZADOR.	SP/DVPM	Material com Avaria		04/06/2009	R\$ 115,07		Ótimo
34841	ESTABILIZADOR.	SP/DVPM	Material com Avaria		04/06/2009	R\$ 115,07		Ótimo
34842	ESTABILIZADOR.	SINF/FMHR	Materiais a Localizar		04/06/2009	R\$ 115,07		Ótimo
34843	ESTABILIZADOR.	SP/DVPM	Materiais a Localizar		04/06/2009	R\$ 115,07		Ótimo
34844	ESTABILIZADOR.	SP/DVPM	Material Disponível		04/06/2009	R\$ 115,07		Ótimo
34845	ESTABILIZADOR.	SP/DVPM	Material Disponível		04/06/2009	R\$ 115,07		Ótimo
34846	ESTABILIZADOR.	SP/DVPM	Material com Avaria		04/06/2009	R\$ 115,07		Ótimo
34847	ESTABILIZADOR.	SP/DVPM	Material com Avaria		04/06/2009	R\$ 115,07		Ótimo
34848	ESTABILIZADOR.	SP/DVPM	Materiais a Localizar		04/06/2009	R\$ 115,07		Ótimo
34849	ESTABILIZADOR.	CIURUCA	Salas do Cartório		04/06/2009	R\$ 115,07		Ótimo
34850	ESTABILIZADOR.	CIHU/1JE	Salas do Cartório		04/06/2009	R\$ 115,07		Ótimo
34851	ESTABILIZADOR.	SP/DVPM	Material com Avaria		04/06/2009	R\$ 115,07		Ótimo
34852	ESTABILIZADOR.	SP/DVPM	Material com Avaria		04/06/2009	R\$ 115,07		Ótimo
34853	ESTABILIZADOR.	SP/DVPM	Material com Avaria		04/06/2009	R\$ 115,07		Ótimo
34854	ESTABILIZADOR.	GABVPRES/TJ	Gabinete da Vice-Presidência		04/06/2009	R\$ 115,07		Ótimo
34855	ESTABILIZADOR.	VFAM2/FLFR	Salas do Cartório		04/06/2009	R\$ 115,07		Ótimo
34856	ESTABILIZADOR.	SINF/FLFR	Materiais a Localizar		04/06/2009	R\$ 115,07		Ótimo
34857	ESTABILIZADOR.	VTJ1/FHR	Mini Plenário		04/06/2009	R\$ 115,07		Ótimo
34858	ESTABILIZADOR.	DRGCU/FHR	Diretoria de Gestão da Conta		04/06/2009	R\$ 115,07		Ótimo
34859	ESTABILIZADOR.	SP/DVPM	Materiais a Localizar		04/06/2009	R\$ 115,07		Ótimo
34860	ESTABILIZADOR.	SP/DVPM	Materiais a Localizar		04/06/2009	R\$ 115,07		Ótimo
34861	ESTABILIZADOR.	SP/DVPM	Materiais a Localizar		04/06/2009	R\$ 115,07		Ótimo
34862	ESTABILIZADOR.	CITAPA	Salas do Cartório		04/06/2009	R\$ 115,07		Ótimo
34863	ESTABILIZADOR.	VCMB8/FHR	Salas do Cartório		04/06/2009	R\$ 115,07		Ótimo
34864	ESTABILIZADOR.	VFAM8/FHR	Materiais a Localizar		04/06/2009	R\$ 115,07		Ótimo
34865	ESTABILIZADOR.	VFAM2/FLFR	Salas do Cartório		04/06/2009	R\$ 115,07		Ótimo
34866	ESTABILIZADOR.	SP/DVPM	Material com Avaria		04/06/2009	R\$ 115,07		Ótimo
34867	ESTABILIZADOR.	SP/DVPM	Material com Avaria		04/06/2009	R\$ 115,07		Ótimo
34868	ESTABILIZADOR.	VVCV9/FHR	Salas do Cartório		04/06/2009	R\$ 115,07		Ótimo
34869	ESTABILIZADOR.	SP/DVPM	Materiais a Localizar		04/06/2009	R\$ 115,07		Ótimo
34870	ESTABILIZADOR.	SP/DVPM	Material com Avaria		04/06/2009	R\$ 115,07		Ótimo
34871	ESTABILIZADOR.	VECTR1/FHR	Salas do Cartório		04/06/2009	R\$ 115,07		Ótimo
34872	ESTABILIZADOR.	SP/DVPM	Material com Avaria		04/06/2009	R\$ 115,07		Ótimo
34873	ESTABILIZADOR.	SP/DVPM	Material com Avaria		04/06/2009	R\$ 115,07		Ótimo
34874	ESTABILIZADOR.	ESMAM	Materiais a Localizar		04/06/2009	R\$ 115,07		Ótimo
34875	ESTABILIZADOR.	SP/DVPM	Material com Avaria		04/06/2009	R\$ 115,07		Ótimo
34876	ESTABILIZADOR.	SCONTENTZ/FHR	Sala da Secretaria da 2ª		04/06/2009	R\$ 115,07		Ótimo
34877	ESTABILIZADOR.	SP/DVPM	Material com Avaria		04/06/2009	R\$ 115,07		Ótimo
34878	ESTABILIZADOR.	SP/DVPM	Material com Avaria		04/06/2009	R\$ 115,07		Ótimo
34879	ESTABILIZADOR.	SP/DVPM	Material com Avaria		04/06/2009	R\$ 115,07		Ótimo
34880	ESTABILIZADOR.	DVSS/FHR	Divisão de Serviço Social		04/06/2009	R\$ 115,07		Ótimo
34881	ESTABILIZADOR.	GPMFSC/FHR	Salas do Cartório		04/06/2009	R\$ 115,07		Ótimo
34882	ESTABILIZADOR.	SP/DVPM	Material com Avaria		04/06/2009	R\$ 115,07		Ótimo
34883	ESTABILIZADOR.	SP/DVPM	Material com Avaria		04/06/2009	R\$ 115,07		Ótimo
34884	ESTABILIZADOR.	SP/DVPM	Materiais a Localizar		04/06/2009	R\$ 115,07		Ótimo
34885	ESTABILIZADOR.	GABDMGPF/TJ	Gabinete		04/06/2009	R\$ 115,07		Ótimo
34886	ESTABILIZADOR.	SP/DVPM	Materiais a Localizar		04/06/2009	R\$ 115,07		Ótimo
34887	ESTABILIZADOR.	VECUTE1/FHR	Salas do Cartório		04/06/2009	R\$ 115,07		Ótimo
34888	ESTABILIZADOR.	VECUTE1/FHR	Salas do Cartório		04/06/2009	R\$ 115,07		Ótimo
34889	ESTABILIZADOR.	SP/DVPM	Materiais a Localizar		04/06/2009	R\$ 115,07		Ótimo
34890	ESTABILIZADOR.	VFAM8/FHR	Materiais a Localizar		04/06/2009	R\$ 115,07		Ótimo
34891	ESTABILIZADOR.	CITAB/2V	Salas do Cartório		04/06/2009	R\$ 115,07		Ótimo
34892	ESTABILIZADOR.	SP/DVPM	Material com Avaria		04/06/2009	R\$ 115,07		Ótimo
34893	ESTABILIZADOR.	SP/DVPM	Materiais a Localizar		04/06/2009	R\$ 115,07		Ótimo
34894	ESTABILIZADOR.	SP/DVPM	Material com Avaria		04/06/2009	R\$ 115,07		Ótimo
34895	ESTABILIZADOR.	SP/DVPM	Materiais a Localizar		04/06/2009	R\$ 115,07		Ótimo
34896	ESTABILIZADOR.	CIIRAN/2V	Salas do Cartório		04/06/2009	R\$ 115,07		Ótimo
34897	ESTABILIZADOR.	SP/DVPM	Materiais a Localizar		04/06/2009	R\$ 115,07		Ótimo
34898	ESTABILIZADOR.	SP/DVPM	Material com Avaria		04/06/2009	R\$ 115,07		Ótimo
34899	ESTABILIZADOR.	SP/DVPM	Material com Avaria		04/06/2009	R\$ 115,07		Ótimo
34900	ESTABILIZADOR.	SP/DVPM	Materiais a Localizar		04/06/2009	R\$ 115,07		Ótimo
34901	ESTABILIZADOR.	SP/DVPM	Materiais a Localizar		04/06/2009	R\$ 115,07		Ótimo
34902	SCANNER DE MESA.	GABDJMB/TJ	Materiais a Localizar		08/06/2009	R\$ 1.580,00		Ótimo
34903	SCANNER DE MESA.	CIHU/2V	Salas do Cartório		08/06/2009	R\$ 1.580,00		Ótimo
34904	SCANNER DE MESA.	SCCR/TJ	Secretaria das Câmaras Reunidas		08/06/2009	R\$ 1.580,00		Ótimo
34905	SCANNER DE MESA.	DVCFSE/CGJ	Materiais a Localizar		08/06/2009	R\$ 1.580,00		Ótimo
34906	SCANNER DE MESA.	SINF/FMV	Sala do Setor de Suporte/FMV		08/06/2009	R\$ 1.580,00		Ótimo
34907	SCANNER DE MESA.	SP/DVPM	Materiais a Localizar		08/06/2009	R\$ 1.580,00		Ótimo
34908	SCANNER DE MESA.	SP/DVPM	Estoque material novo		08/06/2009	R\$ 1.580,00		Ótimo
34909	SCANNER DE MESA.	JECR18/UNL	Salas do Cartório		08/06/2009	R\$ 1.580,00		Ótimo
34910	SCANNER DE MESA.	CINAIRAO	Salas do Cartório		08/06/2009	R\$ 1.580,00		Ótimo
34911	SCANNER DE MESA.	SP/DVPM	Materiais a Localizar		08/06/2009	R\$ 1.580,00		Ótimo
34912	SCANNER DE MESA.	SCCEJAI/CGJ	Secretaria da C. E. J. A. 1-CGJ/TJ		08/06/2009	R\$ 1.580,00		Ótimo
34913	SCANNER DE MESA.	STEXP/CGJ	Setor de Expediente da CGJ		08/06/2009	R\$ 1.580,00		Ótimo
34914	SCANNER DE MESA.	GABDDMC/TJ	Gabinete		08/06/2009	R\$ 1.580,00		Ótimo
34915	SCANNER DE MESA.	SP/DVPM	Materiais a Localizar		08/06/2009	R\$ 1.580,00		Ótimo
34916	SCANNER DE MESA.	SCCM/TJ	Secretaria do Conselho da		08/06/2009	R\$ 1.580,00		Ótimo
34917	SCANNER DE MESA.	SCCIGAF/TJ	Sec. Controle Int.Gestão Adm e		08/06/2009	R\$ 1.580,00		Ótimo
34918	SCANNER DE MESA.	SEC/CGJ	Secretaria Judiciária da C.G.J		08/06/2009	R\$ 1.580,00		Ótimo
34919	SCANNER DE MESA.	GABDMPSGM/TJ	Gabinete		08/06/2009	R\$ 1.580,00		Ótimo
34920	SCANNER DE MESA.	GABDDJCP/TJ	Gabinete		08/06/2009	R\$ 1.580,00		Ótimo
34921	SCANNER DE MESA.	SEC/CGJ	Secretaria Judiciária da C.G.J		08/06/2009	R\$ 1.580,00		Ótimo
34922	SCANNER DE MESA.	SP/DVPM	Materiais a Localizar		08/06/2009	R\$ 1.580,00		Ótimo
34923	SCANNER DE MESA.	CGJ	Setor do Selo		08/06/2009	R\$ 1.580,00		Ótimo
34925	SCANNER DE MESA.	JECV3/FMV	Salas do Cartório		08/06/2009	R\$ 1.580,00		Ótimo
34926	SCANNER DE MESA.	SP/DVPM	Salas do Cartório		08/06/2009	R\$ 1.580,00		Ótimo

34927	SCANNER DE MESA.	CIBCONS	Salas do Cartório		08/06/2009	R\$ 1.580,00	Ótimo
34928	SCANNER DE MESA.	SEC/CGJ	Secretaria Judiciária da C.G.J		08/06/2009	R\$ 1.580,00	Ótimo
34929	SCANNER DE MESA.	SP/DVPM	Material com Avaria		08/06/2009	R\$ 1.580,00	Ótimo
34930	SCANNER DE MESA.	GABDSSM/TJ	Materiais a Localizar		08/06/2009	R\$ 1.580,00	Ótimo
34931	SCANNER DE MESA.	DVTIC/TJ	Sala da Div.Tec. Inf. e		08/06/2009	R\$ 1.580,00	Ótimo
34932	SCANNER DE MESA.	SP/DVPM	Materiais a Localizar		08/06/2009	R\$ 1.580,00	Ótimo
34933	SCANNER DE MESA.	SEC/CGJ	Secretaria Judiciária da C.G.J		08/06/2009	R\$ 1.580,00	Ótimo
34934	SCANNER DE MESA.	SP/DVPM	Material com Avaria		08/06/2009	R\$ 1.580,00	Ótimo
34935	SCANNER DE MESA.	SP/DVPM	Material Disponível		08/06/2009	R\$ 1.580,00	Ótimo
34936	SCANNER DE MESA.	CGJ	Setor do Selo		08/06/2009	R\$ 1.580,00	Ótimo
34937	SCANNER DE MESA.	SP/DVPM	Material com Avaria		08/06/2009	R\$ 1.580,00	Ótimo
34938	SCANNER DE MESA.	SEC/CGJ	Secretaria Judiciária da C.G.J		08/06/2009	R\$ 1.580,00	Ótimo
34939	SCANNER DE MESA.	STEXP/CGJ	Setor de Expediente da CGJ		08/06/2009	R\$ 1.580,00	Ótimo
34940	SCANNER DE MESA.	SEC/CGJ	Secretaria Judiciária da C.G.J		08/06/2009	R\$ 1.580,00	Ótimo
34941	SCANNER DE MESA.	CITAB/2V	Salas do Cartório		08/06/2009	R\$ 1.580,00	Ótimo
34942	SCANNER DE MESA.	JECV3/FMV	Salas do Cartório		08/06/2009	R\$ 1.580,00	Ótimo
34943	SCANNER DE MESA.	STEXP/CGJ	Setor de Expediente da CGJ		08/06/2009	R\$ 1.580,00	Ótimo
34945	SCANNER DE MESA.	VCV20/FHR	Salas do Cartório		08/06/2009	R\$ 1.580,00	Ótimo
34946	SCANNER DE MESA.	STEXP/CGJ	Setor de Expediente da CGJ		08/06/2009	R\$ 1.580,00	Ótimo
34947	SCANNER DE MESA.	CITAB/2V	Salas do Cartório		08/06/2009	R\$ 1.580,00	Ótimo
34948	SCANNER DE MESA.	SEC/CGJ	Secretaria Judiciária da C.G.J		08/06/2009	R\$ 1.580,00	Ótimo
34949	SCANNER DE MESA.	GABDCCR/TJ	Materiais a Localizar		08/06/2009	R\$ 1.580,00	Ótimo
34950	SCANNER DE MESA.	SP/DVPM	Materiais a Localizar		08/06/2009	R\$ 1.580,00	Ótimo
34951	SCANNER DE MESA.	SP/DVPM	Material com Avaria		08/06/2009	R\$ 1.580,00	Ótimo
34952	SCANNER DE MESA.	COJE/FMV	Coord. Juizados Especiais do FMV		08/06/2009	R\$ 1.580,00	Ótimo
34953	SCANNER DE MESA.	DVENG/TJ	Divisão de Engenharia		08/06/2009	R\$ 1.580,00	Ótimo
34954	SCANNER DE MESA.	SEC/CGJ	Secretaria Judiciária da C.G.J		08/06/2009	R\$ 1.580,00	Ótimo
34955	SCANNER DE MESA.	GABDPCCL/TJ	Salas do Cartório		08/06/2009	R\$ 1.580,00	Ótimo
34956	SCANNER DE MESA.	SCCC3/TJ	Secretaria da 3ª Câmara Cível		08/06/2009	R\$ 1.580,00	Ótimo
34957	SCANNER DE MESA.	SP/DVPM	Material com Avaria		08/06/2009	R\$ 1.580,00	Ótimo
34958	SCANNER DE MESA.	GABDYSO/TJ	Gabinete		08/06/2009	R\$ 1.580,00	Ótimo
34959	SCANNER DE MESA.	PTJ/TJ	Salas do Protocolo		08/06/2009	R\$ 1.580,00	Ótimo
34960	SCANNER DE MESA.	SCCR/TJ	Secretaria das Câmaras Reunidas		08/06/2009	R\$ 1.580,00	Ótimo
34961	SCANNER DE MESA.	SP/DVPM	Material com Avaria		08/06/2009	R\$ 1.580,00	Ótimo
34962	SCANNER DE MESA.	SP/DVPM	Material com Avaria		08/06/2009	R\$ 1.580,00	Ótimo
34963	SCANNER DE MESA.	SP/DVPM	Juiz. da Inf. e Juv. Infrac.:		08/06/2009	R\$ 1.580,00	Ótimo
34964	SCANNER DE MESA.	SEC/CGJ	Secretaria Judiciária da C.G.J		08/06/2009	R\$ 1.580,00	Ótimo
34965	SCANNER DE MESA.	CIBACRE	Salas do Cartório		08/06/2009	R\$ 1.580,00	Ótimo
34966	SCANNER DE MESA.	GABDSSM/TJ	Materiais a Localizar		08/06/2009	R\$ 1.580,00	Ótimo
34967	SCANNER DE MESA.	VCM2/FHR	Salas do Cartório		08/06/2009	R\$ 1.580,00	Ótimo
34968	SCANNER DE MESA.	JECV6/FMV	Salas do Cartório		08/06/2009	R\$ 1.580,00	Ótimo
34969	SCANNER DE MESA.	SP/DVPM	Material com Avaria		08/06/2009	R\$ 1.580,00	Ótimo
34970	SCANNER DE MESA.	CIATNOR	Salas do Cartório		08/06/2009	R\$ 1.580,00	Ótimo
34971	SCANNER DE MESA.	GABDMPGSM/TJ	Gabinete		08/06/2009	R\$ 1.580,00	Ótimo
34972	SCANNER DE MESA.	SP/DVPM	Material com Avaria		08/06/2009	R\$ 1.580,00	Ótimo
34973	SCANNER DE MESA.	SEC/CGJ	Secretaria Judiciária da C.G.J		08/06/2009	R\$ 1.580,00	Ótimo
34974	SCANNER DE MESA.	DVTIC/TJ	Sala dos Nobreaks (Sub-Solo)		08/06/2009	R\$ 1.580,00	Ótimo
34975	SCANNER DE MESA.	DVENG/TJ	Divisão de Engenharia		08/06/2009	R\$ 1.580,00	Ótimo
34976	SCANNER DE MESA.	GABDMPGSM/TJ	Gabinete		08/06/2009	R\$ 1.580,00	Ótimo
34977	SCANNER DE MESA.	SP/DVPM	Materiais a Localizar		08/06/2009	R\$ 1.580,00	Ótimo
34978	SCANNER DE MESA.	STPAV/CGJ	Setor de Prot.de Autuação Virtual		08/06/2009	R\$ 1.580,00	Ótimo
34979	SCANNER DE MESA.	SP/DVPM	Material com Avaria		08/06/2009	R\$ 1.580,00	Ótimo
34980	SCANNER DE MESA.	SP/DVPM	Material com Avaria		08/06/2009	R\$ 1.580,00	Ótimo
34981	SCANNER DE MESA.	CIHU/1V	Salas do Cartório		08/06/2009	R\$ 1.580,00	Ótimo
34982	SCANNER DE MESA.	SCCR/TJ	Secretaria das Câmaras Reunidas		08/06/2009	R\$ 1.580,00	Ótimo
34983	SCANNER DE MESA.	SCCC2/TJ	Secretaria da 2ª Câmara Cível		08/06/2009	R\$ 1.580,00	Ótimo
34984	SCANNER DE MESA.	SP/DVPM	Materiais a Localizar		08/06/2009	R\$ 1.580,00	Ótimo
34985	SCANNER DE MESA.	CIPAR/3V	Salas do Cartório		08/06/2009	R\$ 1.580,00	Ótimo
34986	SCANNER DE MESA.	SP/DVPM	Juiz. da Inf. e Juv. Infrac.:		08/06/2009	R\$ 1.580,00	Ótimo
34987	SCANNER DE MESA.	SP/DVPM	Materiais a Localizar		08/06/2009	R\$ 1.580,00	Ótimo
34988	SCANNER DE MESA.	SCCR/TJ	Secretaria das Câmaras Reunidas		08/06/2009	R\$ 1.580,00	Ótimo
34989	SCANNER DE MESA.	CIALVA	Salas do Cartório		08/06/2009	R\$ 1.580,00	Ótimo
34991	SCANNER DE MESA.	VCV6/FHR	Salas do Cartório		08/06/2009	R\$ 1.580,00	Ótimo
34993	SCANNER DE MESA.	SP/DVPM	Materiais a Localizar		08/06/2009	R\$ 1.580,00	Ótimo
34994	SCANNER DE MESA.	CIPAR/1JE	Salas do Cartório		08/06/2009	R\$ 1.580,00	Ótimo
34995	SCANNER DE MESA.	SP/DVPM	Juiz. da Inf. e Juv. Infrac.:		08/06/2009	R\$ 1.580,00	Ótimo
34996	SCANNER DE MESA.	SP/DVPM	Materiais a Localizar		08/06/2009	R\$ 1.580,00	Ótimo
34998	SCANNER DE MESA.	SP/DVPM	Material com Avaria		08/06/2009	R\$ 1.580,00	Ótimo
34999	SCANNER DE MESA.	GABDAJMC/TJ	Gabinete		08/06/2009	R\$ 1.580,00	Ótimo
35000	SCANNER DE MESA.	GABDWJA/TJ	Materiais a Localizar		08/06/2009	R\$ 1.580,00	Ótimo
35001	SCANNER DE MESA.	CIPAR/3V	Salas do Cartório		08/06/2009	R\$ 1.580,00	Ótimo
35002	SCANNER DE MESA.	GABDJMB/TJ	Materiais a Localizar		08/06/2009	R\$ 1.580,00	Ótimo
35003	SCANNER DE MESA.	GABPRES	Gabinete da Presidencia		08/06/2009	R\$ 1.580,00	Ótimo
35005	SCANNER DE MESA.	SP/DVPM	Materiais a Localizar		08/06/2009	R\$ 1.580,00	Ótimo
35006	SCANNER DE MESA.	GABDJMLL/TJ	Gabinete da Presidencia		08/06/2009	R\$ 1.580,00	Ótimo
35007	SCANNER DE MESA.	SP/DVPM	Materiais a Localizar		08/06/2009	R\$ 1.580,00	Ótimo
35008	SCANNER DE MESA.	CIBARREI	Materiais a Localizar		08/06/2009	R\$ 1.580,00	Ótimo
35009	SCANNER DE MESA.	CCCV1/TJ	Secretaria da 1ª Câmara Cível		08/06/2009	R\$ 1.580,00	Ótimo
35010	SCANNER DE MESA.	SP/DVPM	Material com Avaria		08/06/2009	R\$ 1.580,00	Ótimo
35011	SCANNER DE MESA.	GABDCMSR/TJ	Materiais a Localizar		08/06/2009	R\$ 1.580,00	Ótimo
35012	SCANNER DE MESA.	SEC/CGJ	Secretaria Judiciária da C.G.J		08/06/2009	R\$ 1.580,00	Ótimo
35014	SCANNER DE MESA.	GABDSSM/TJ	Materiais a Localizar		08/06/2009	R\$ 1.580,00	Ótimo
35016	SCANNER DE MESA.	DVGERIM/TJ	Sala da Divisão de Cerimonial		08/06/2009	R\$ 1.580,00	Ótimo
35017	SCANNER DE MESA.	SP/DVPM	Materiais a Localizar		08/06/2009	R\$ 1.580,00	Ótimo
35018	SCANNER DE MESA.	SP/DVPM	Material Disponível		08/06/2009	R\$ 1.580,00	Ótimo
35020	SCANNER DE MESA.	SEC/CGJ	Secretaria Judiciária da C.G.J		08/06/2009	R\$ 1.580,00	Ótimo
35023	SCANNER DE MESA.	SP/DVPM	Materiais a Localizar		08/06/2009	R\$ 1.580,00	Ótimo
35024	SCANNER DE MESA.	SP/DVPM	Materiais a Localizar		08/06/2009	R\$ 1.580,00	Ótimo
35025	SCANNER DE MESA.	JECV8/UNL	Salas do Cartório		08/06/2009	R\$ 1.580,00	Ótimo
35026	SCANNER DE MESA.	STAJUI/FLFR	Setor de Ajuizamento do FLFR		08/06/2009	R\$ 1.580,00	Ótimo
35027	SCANNER DE MESA.	GABDSSM/TJ	Materiais a Localizar		08/06/2009	R\$ 1.580,00	Ótimo
35028	SCANNER DE MESA.	SP/DVPM	Materiais a Localizar		08/06/2009	R\$ 1.580,00	Ótimo

35029	SCANNER DE MESA.	SP/DVPM	Material com Avaria		08/06/2009	R\$ 1.580,00	Ótimo
35030	SCANNER DE MESA.	CITEFE/1V	Salas do Cartório		08/06/2009	R\$ 1.580,00	Ótimo
35031	SCANNER DE MESA.	SP/DVPM	Material com Avaria		08/06/2009	R\$ 1.580,00	Ótimo
35032	SCANNER DE MESA.	SP/DVPM	Materiais a Localizar		08/06/2009	R\$ 1.580,00	Ótimo
35033	SCANNER DE MESA.	CITEFE/JJE	Salas do Cartório		08/06/2009	R\$ 1.580,00	Ótimo
35034	SCANNER DE MESA.	JECR18/UNL	Salas do Cartório		08/06/2009	R\$ 1.580,00	Ótimo
35035	SCANNER DE MESA.	JECV8/UNL	Salas do Cartório		08/06/2009	R\$ 1.580,00	Ótimo
35036	SCANNER DE MESA.	SP/DVPM	Materiais a Localizar		08/06/2009	R\$ 1.580,00	Ótimo
35037	SCANNER DE MESA.	STEXP/CGJ	Setor de Expediente da CGJ		08/06/2009	R\$ 1.580,00	Ótimo
35038	SCANNER DE MESA.	SP/DVPM	Juiz. da Inf. e Juv. Infrac.:		08/06/2009	R\$ 1.580,00	Ótimo
35039	SCANNER DE MESA.	JECR18/UNL	Salas do Cartório		08/06/2009	R\$ 1.580,00	Ótimo
35040	SCANNER DE MESA.	CCP/TJ	Salas do Cartório		08/06/2009	R\$ 1.580,00	Ótimo
35041	SCANNER DE MESA.	SINF/FMV	Sala do Setor de Suporte/FMV		08/06/2009	R\$ 1.580,00	Ótimo
35042	SCANNER DE MESA.	SP/DVPM	Materiais a Localizar		08/06/2009	R\$ 1.580,00	Ótimo
35043	SCANNER DE MESA.	SP/DVPM	Material com Avaria		08/06/2009	R\$ 1.580,00	Ótimo
35044	SCANNER DE MESA.	SP/DVPM	Materiais a Localizar		08/06/2009	R\$ 1.580,00	Ótimo
35045	SCANNER DE MESA.	JECR18/UNL	Salas do Cartório		08/06/2009	R\$ 1.580,00	Ótimo
35046	SCANNER DE MESA.	SP/DVPM	Materiais a Localizar		08/06/2009	R\$ 1.580,00	Ótimo
35047	SCANNER DE MESA.	SP/DVPM	Material com Avaria		08/06/2009	R\$ 1.580,00	Ótimo
35049	SCANNER DE MESA.	SP/DVPM	Material com Avaria		08/06/2009	R\$ 1.580,00	Ótimo
35050	SCANNER DE MESA.	SP/DVPM	Material com Avaria		08/06/2009	R\$ 1.580,00	Ótimo
35051	SCANNER DE MESA.	SP/DVPM	Juiz. da Inf. e Juv. Infrac.:		08/06/2009	R\$ 1.580,00	Ótimo
35052	SCANNER DE MESA.	GABVPRES/TJ	Gabinete da Vice-Presidência		08/06/2009	R\$ 1.580,00	Ótimo
35053	SCANNER DE MESA.	SP/DVPM	Juiz. da Inf. e Juv. Infrac.:		08/06/2009	R\$ 1.580,00	Ótimo
35055	SCANNER DE MESA.	SCCCV3/TJ	Secretaria da 3ª Câmara Cível		08/06/2009	R\$ 1.580,00	Ótimo
35056	SCANNER DE MESA.	JECV5/FMV	Salas do Cartório		08/06/2009	R\$ 1.580,00	Ótimo
35057	SCANNER DE MESA.	GABVPRES/TJ	Gabinete da Vice-Presidência		08/06/2009	R\$ 1.580,00	Ótimo
35058	SCANNER DE MESA.	SCCR/TJ	Secretaria das Câmaras Reunidas		08/06/2009	R\$ 1.580,00	Ótimo
35059	SCANNER DE MESA.	10IECV/FAM	Salas do Cartório		08/06/2009	R\$ 1.580,00	Ótimo
35060	SCANNER DE MESA.	SP/DVPM	Juiz. da Inf. e Juv. Infrac.:		08/06/2009	R\$ 1.580,00	Ótimo
35061	SCANNER DE MESA.	SP/DVPM	Material com Avaria		08/06/2009	R\$ 1.580,00	Ótimo
35062	QUADRO COM MOLDURA EM ALUMÍNIO NA COR	GABPRES	Gabinete da Presidencia		09/06/2009	R\$ 562,35	Ótimo
35063	QUADRO COM MOLDURA EM ALUMÍNIO NA COR	GABPRES	Gabinete da Presidencia		09/06/2009	R\$ 562,35	Ótimo
35064	QUADRO COM MOLDURA EM ALUMÍNIO NA COR	GABPRES	Gabinete da Presidencia		09/06/2009	R\$ 562,35	Ótimo
35065	QUADRO COM MOLDURA EM ALUMÍNIO NA COR	GABPRES	Gabinete da Presidencia		09/06/2009	R\$ 562,35	Ótimo
35066	QUADRO COM MOLDURA EM ALUMÍNIO , 68x78,	GABPRES	Gabinete da Presidencia		09/06/2009	R\$ 432,55	Ótimo
35067	QUADRO COM MOLDURA EM ALUMÍNIO , 68x78,	GABPRES	Gabinete da Presidencia		09/06/2009	R\$ 432,55	Ótimo
35068	NO-BREAK (CNU)	SP/DVPM	Materiais a Localizar		15/06/2009	R\$ 245,00	Ótimo
35069	NO-BREAK (CNU)	SP/DVPM	Materiais a Localizar		15/06/2009	R\$ 245,00	Ótimo
35070	NO-BREAK (CNU)	SP/DVPM	Materiais a Localizar		15/06/2009	R\$ 245,00	Ótimo
35071	NO-BREAK (CNU)	SP/DVPM	Material com Avaria		15/06/2009	R\$ 245,00	Ótimo
35072	NO-BREAK (CNU)	CINAIRAO	Salas do Cartório		15/06/2009	R\$ 245,00	Ótimo
35073	NO-BREAK (CNU)	SP/DVPM	Materiais a Localizar		15/06/2009	R\$ 245,00	Ótimo
35074	NO-BREAK (CNU)	DVTIC/TJ	Sala do Setor de Suporte do TJAM		15/06/2009	R\$ 245,00	Ótimo
35075	NO-BREAK (CNU)	SP/DVPM	Material com Avaria		15/06/2009	R\$ 245,00	Ótimo
35076	NO-BREAK (CNU)	ESMAM	Materiais a Localizar		15/06/2009	R\$ 245,00	Ótimo
35077	NO-BREAK (CNU)	SP/DVPM	Materiais a Localizar		15/06/2009	R\$ 245,00	Ótimo
35078	NO-BREAK (CNU)	SP/DVPM	Material com Avaria		15/06/2009	R\$ 245,00	Ótimo
35079	NO-BREAK (CNU)	SP/DVPM	Material com Avaria		15/06/2009	R\$ 245,00	Ótimo
35080	NO-BREAK (CNU)	CICCAST	Salas do Cartório		15/06/2009	R\$ 245,00	Ótimo
35081	NO-BREAK (CNU)	SP/DVPM	Material com Avaria		15/06/2009	R\$ 245,00	Ótimo
35082	NO-BREAK (CNU)	SP/DVPM	Material com Avaria		15/06/2009	R\$ 245,00	Ótimo
35083	NO-BREAK (CNU)	SP/DVPM	Materiais a Localizar		15/06/2009	R\$ 245,00	Ótimo
35084	NO-BREAK (CNU)	SP/DVPM	Material com Avaria		15/06/2009	R\$ 245,00	Ótimo
35085	NO-BREAK (CNU)	SP/DVPM	Material com Avaria		15/06/2009	R\$ 245,00	Ótimo
35086	NO-BREAK (CNU)	SP/DVPM	Materiais a Localizar		15/06/2009	R\$ 245,00	Ótimo
35087	NO-BREAK (CNU)	SP/DVPM	Materiais a Localizar		15/06/2009	R\$ 245,00	Ótimo
35088	NO-BREAK (CNU)	SP/DVPM	Material com Avaria		15/06/2009	R\$ 245,00	Ótimo
35089	NO-BREAK (CNU)	SP/DVPM	Material com Avaria		15/06/2009	R\$ 245,00	Ótimo
35090	NO-BREAK (CNU)	SP/DVPM	Materiais a Localizar		15/06/2009	R\$ 245,00	Ótimo
35091	NO-BREAK (CNU)	SP/DVPM	Materiais a Localizar		15/06/2009	R\$ 245,00	Ótimo
35092	NO-BREAK (CNU)	16JECV/FAM	Salas do Cartório		15/06/2009	R\$ 245,00	Ótimo
35093	NO-BREAK (CNU)	SP/DVPM	Material com Avaria		15/06/2009	R\$ 245,00	Ótimo
35094	NO-BREAK (CNU)	SP/DVPM	Material com Avaria		15/06/2009	R\$ 245,00	Ótimo
35095	NO-BREAK (CNU)	GABDJMB/TJ	Materiais a Localizar		15/06/2009	R\$ 245,00	Ótimo
35096	NO-BREAK (CNU)	SP/DVPM	Materiais a Localizar		15/06/2009	R\$ 245,00	Ótimo
35097	NO-BREAK (CNU)	SP/DVPM	Material com Avaria		15/06/2009	R\$ 245,00	Ótimo
35098	NO-BREAK (CNU)	SP/DVPM	Materiais a Localizar		15/06/2009	R\$ 245,00	Ótimo
35099	NO-BREAK (CNU)	SP/DVPM	Material com Avaria		15/06/2009	R\$ 245,00	Ótimo
35100	NO-BREAK (CNU)	SP/DVPM	Materiais a Localizar		15/06/2009	R\$ 245,00	Ótimo
35101	NO-BREAK (CNU)	SP/DVPM	Material com Avaria		15/06/2009	R\$ 245,00	Ótimo
35102	NO-BREAK (CNU)	SP/DVPM	Materiais a Localizar		15/06/2009	R\$ 245,00	Ótimo
35103	NO-BREAK (CNU)	SP/DVPM	Material com Avaria		15/06/2009	R\$ 245,00	Ótimo
35104	NO-BREAK (CNU)	SP/DVPM	Material Disponível		15/06/2009	R\$ 245,00	Ótimo
35105	NO-BREAK (CNU)	SP/DVPM	Materiais a Localizar		15/06/2009	R\$ 245,00	Ótimo
35106	NO-BREAK (CNU)	SP/DVPM	Material com Avaria		15/06/2009	R\$ 245,00	Ótimo
35107	NO-BREAK (CNU)	SP/DVPM	Material com Avaria		15/06/2009	R\$ 245,00	Ótimo
35108	NO-BREAK (CNU)	AASGA/TJ	Gabinete da Presidencia		15/06/2009	R\$ 245,00	Ótimo
35109	NO-BREAK (CNU)	SP/DVPM	Material com Avaria		15/06/2009	R\$ 245,00	Ótimo
35110	NO-BREAK (CNU)	SP/DVPM	Materiais a Localizar		15/06/2009	R\$ 245,00	Ótimo
35111	NO-BREAK (CNU)	VFAM2/FLFR	Salas do Cartório		15/06/2009	R\$ 245,00	Ótimo
35112	NO-BREAK (CNU)	SP/DVPM	Material com Avaria		15/06/2009	R\$ 245,00	Ótimo
35113	NO-BREAK (CNU)	SP/DVPM	Materiais a Localizar		15/06/2009	R\$ 245,00	Ótimo
35114	NO-BREAK (CNU)	SP/DVPM	Materiais a Localizar		15/06/2009	R\$ 245,00	Ótimo
35115	NO-BREAK (CNU)	SP/DVPM	Materiais a Localizar		15/06/2009	R\$ 245,00	Ótimo
35116	NO-BREAK (CNU)	CINAIRAO	Salas do Cartório		15/06/2009	R\$ 245,00	Ótimo
35117	NO-BREAK (CNU)	GABDCCR/TJ	Materiais a Localizar		15/06/2009	R\$ 245,00	Ótimo
35118	NO-BREAK (CNU)	SP/DVPM	Material com Avaria		15/06/2009	R\$ 245,00	Ótimo
35119	NO-BREAK (CNU)	SP/DVPM	Material com Avaria		15/06/2009	R\$ 245,00	Ótimo
35120	NO-BREAK (CNU)	SP/DVPM	Materiais a Localizar		15/06/2009	R\$ 245,00	Ótimo
35121	NO-BREAK (CNU)	SP/DVPM	Material com Avaria		15/06/2009	R\$ 245,00	Ótimo
35122	NO-BREAK (CNU)	SP/DVPM	Materiais a Localizar		15/06/2009	R\$ 245,00	Ótimo

O original deste documento é eletrônico e foi assinado digitalmente por EDUARDO MARTINS DE SOUZA e DOMINGOS JORGE CHALUB PEREIRA. Para verificar a autenticidade desta cópia impressa, acesse o site <https://caixa.ufrj.br> e informe o número de acesso, o número de controle de acesso e o número de controle de acesso.

35123	NO-BREAK (CNU)	SP/DVPM	Material com Avaria		15/06/2009	R\$ 245,00		Ótimo
35124	NO-BREAK (CNU)	CIHU/1V	Salas do Cartório		15/06/2009	R\$ 245,00		Ótimo
35125	NO-BREAK (CNU)	SP/DVPM	Material com Avaria		15/06/2009	R\$ 245,00		Ótimo
35126	NO-BREAK (CNU)	SP/DVPM	Material com Avaria		15/06/2009	R\$ 245,00		Ótimo
35127	NO-BREAK (CNU)	SP/DVPM	Material com Avaria		15/06/2009	R\$ 245,00		Ótimo
35128	NO-BREAK (CNU)	10IECV/FAM	Salas do Cartório		15/06/2009	R\$ 245,00		Ótimo
35129	NO-BREAK (CNU)	SP/DVPM	Materiais a Localizar		15/06/2009	R\$ 245,00		Ótimo
35130	NO-BREAK (CNU)	SP/DVPM	Materiais a Localizar		15/06/2009	R\$ 245,00		Ótimo
35131	NO-BREAK (CNU)	SP/DVPM	Materiais a Localizar		15/06/2009	R\$ 245,00		Ótimo
35132	NO-BREAK (CNU)	SP/DVPM	Materiais a Localizar		15/06/2009	R\$ 245,00		Ótimo
35133	NO-BREAK (CNU)	SP/DVPM	Materiais a Localizar		15/06/2009	R\$ 245,00		Ótimo
35134	NO-BREAK (CNU)	CINAIRO	Salas do Cartório		15/06/2009	R\$ 245,00		Ótimo
35136	NO-BREAK (CNU)	19JECR/FAM	Salas do Cartório		15/06/2009	R\$ 245,00		Ótimo
35137	NO-BREAK (CNU)	CIRPEVA	Salas do Cartório		15/06/2009	R\$ 245,00		Ótimo
35138	NO-BREAK (CNU)	SP/DVPM	Materiais a Localizar		15/06/2009	R\$ 245,00		Ótimo
35140	NO-BREAK (CNU)	SP/DVPM	Materiais a Localizar		15/06/2009	R\$ 245,00		Ótimo
35141	NO-BREAK (CNU)	CINAIRO	Salas do Cartório		15/06/2009	R\$ 245,00		Ótimo
35142	NO-BREAK (CNU)	SP/DVPM	Material com Avaria		15/06/2009	R\$ 245,00		Ótimo
35143	NO-BREAK (CNU)	DRGCU/FHR	Diretoria de Gestão da Conta		15/06/2009	R\$ 245,00		Ótimo
35144	NO-BREAK (CNU)	VCV9/FHR	Salas do Cartório		15/06/2009	R\$ 245,00		Ótimo
35145	NO-BREAK (CNU)	SP/DVPM	Material com Avaria		15/06/2009	R\$ 245,00		Ótimo
35146	NO-BREAK (CNU)	STAPP/TJ	Materiais a Localizar		15/06/2009	R\$ 245,00		Ótimo
35147	NO-BREAK (CNU)	SP/DVPM	Material com Avaria		15/06/2009	R\$ 245,00		Ótimo
35148	NO-BREAK (CNU)	CIHU/1JE	Salas do Cartório		15/06/2009	R\$ 245,00		Ótimo
35149	NO-BREAK (CNU)	SP/DVPM	Materiais a Localizar		15/06/2009	R\$ 245,00		Ótimo
35150	NO-BREAK (CNU)	STDVTIC/ITA	Salas do Cartório		15/06/2009	R\$ 245,00		Ótimo
35151	NO-BREAK (CNU)	SP/DVPM	Material com Avaria		15/06/2009	R\$ 245,00		Ótimo
35152	NO-BREAK (CNU)	VFP2/FHR	Salas do Cartório		15/06/2009	R\$ 245,00		Ótimo
35153	NO-BREAK (CNU)	SP/DVPM	Material com Avaria		15/06/2009	R\$ 245,00		Ótimo
35154	NO-BREAK (CNU)	SP/DVPM	Material com Avaria		15/06/2009	R\$ 245,00		Ótimo
35155	NO-BREAK (CNU)	GABDALT/TJ	Materiais a Localizar		15/06/2009	R\$ 245,00		Ótimo
35156	NO-BREAK (CNU)	SP/DVPM	Materiais a Localizar		15/06/2009	R\$ 245,00		Ótimo
35157	NO-BREAK (CNU)	SP/DVPM	Material com Avaria		15/06/2009	R\$ 245,00		Ótimo
35158	NO-BREAK (CNU)	SP/DVPM	Materiais a Localizar		15/06/2009	R\$ 245,00		Ótimo
35159	NO-BREAK (CNU)	DVTIC/TJ	Sala do Setor de Suporte do TJAM		15/06/2009	R\$ 245,00		Ótimo
35161	NO-BREAK (CNU)	ESMAM	Materiais a Localizar		15/06/2009	R\$ 245,00		Ótimo
35162	NO-BREAK (CNU)	SP/DVPM	Material com Avaria		15/06/2009	R\$ 245,00		Ótimo
35163	NO-BREAK (CNU)	SP/DVPM	Material com Avaria		15/06/2009	R\$ 245,00		Ótimo
35164	NO-BREAK (CNU)	SP/DVPM	Material com Avaria		15/06/2009	R\$ 245,00		Ótimo
35165	NO-BREAK (CNU)	SINF/FLFR	Materiais a Localizar		15/06/2009	R\$ 245,00		Ótimo
35166	NO-BREAK (CNU)	SP/DVPM	Material com Avaria		15/06/2009	R\$ 245,00		Ótimo
35167	NO-BREAK (CNU)	SP/DVPM	Material com Avaria		15/06/2009	R\$ 245,00		Ótimo
35168	NO-BREAK (CNU)	SP/DVPM	Materiais a Localizar		15/06/2009	R\$ 245,00		Ótimo
35169	NO-BREAK (CNU)	SP/DVPM	Material com Avaria		15/06/2009	R\$ 245,00		Ótimo
35170	NO-BREAK (CNU)	SP/DVPM	Material com Avaria		15/06/2009	R\$ 245,00		Ótimo
35171	NO-BREAK (CNU)	SP/DVPM	Material Disponível		15/06/2009	R\$ 245,00		Ótimo
35172	NO-BREAK (CNU)	SP/DVPM	Materiais a Localizar		15/06/2009	R\$ 245,00		Ótimo
35173	NO-BREAK (CNU)	SINF/FMHR	Materiais a Localizar		15/06/2009	R\$ 245,00		Ótimo
35174	NO-BREAK (CNU)	CITAB/2V	Salas do Cartório		15/06/2009	R\$ 245,00		Ótimo
35175	NO-BREAK (CNU)	SP/DVPM	Material com Avaria		15/06/2009	R\$ 245,00		Ótimo
35176	NO-BREAK (CNU)	SCCR/TJ	Secretaria das Câmaras Reunidas		15/06/2009	R\$ 245,00		Ótimo
35177	NO-BREAK (CNU)	SP/DVPM	Material com Avaria		15/06/2009	R\$ 245,00		Ótimo
35178	NO-BREAK (CNU)	SP/DVPM	Material com Avaria		15/06/2009	R\$ 245,00		Ótimo
35179	NO-BREAK (CNU)	SP/DVPM	Material com Avaria		15/06/2009	R\$ 245,00		Ótimo
35180	NO-BREAK (CNU)	SP/DVPM	Materiais a Localizar		15/06/2009	R\$ 245,00		Ótimo
35181	NO-BREAK (CNU)	SP/DVPM	Material com Avaria		15/06/2009	R\$ 245,00		Ótimo
35182	NO-BREAK (CNU)	SP/DVPM	Material com Avaria		15/06/2009	R\$ 245,00		Ótimo
35183	NO-BREAK (CNU)	STJAXP/TJ	Setor dos Juizes Aux da		15/06/2009	R\$ 245,00		Ótimo
35184	NO-BREAK (CNU)	SP/DVPM	Material com Avaria		15/06/2009	R\$ 245,00		Ótimo
35185	NO-BREAK (CNU)	GABDSSM/TJ	Materiais a Localizar		15/06/2009	R\$ 245,00		Ótimo
35186	NO-BREAK (CNU)	SCCCM1/TJ	Secretaria da 1ª Câmara Criminal		15/06/2009	R\$ 245,00		Ótimo
35187	NO-BREAK (CNU)	SP/DVPM	Materiais a Localizar		15/06/2009	R\$ 245,00		Ótimo
35188	NO-BREAK (CNU)	SP/DVPM	Materiais a Localizar		15/06/2009	R\$ 245,00		Ótimo
35189	NO-BREAK (CNU)	GABDSSM/TJ	Materiais a Localizar		15/06/2009	R\$ 245,00		Ótimo
35190	NO-BREAK (CNU)	SP/DVPM	Material com Avaria		15/06/2009	R\$ 245,00		Ótimo
35191	NO-BREAK (CNU)	SP/DVPM	Material com Avaria		15/06/2009	R\$ 245,00		Ótimo
35192	NO-BREAK (CNU)	SP/DVPM	Materiais a Localizar		15/06/2009	R\$ 245,00		Ótimo
35193	NO-BREAK (CNU)	CIITAC/1V	Salas do Cartório		15/06/2009	R\$ 245,00		Ótimo
35194	NO-BREAK (CNU)	SP/DVPM	Materiais a Localizar		15/06/2009	R\$ 245,00		Ótimo
35195	NO-BREAK (CNU)	STPAV/CGJ	Setor de Prot.de Autuação Virtual		15/06/2009	R\$ 245,00		Ótimo
35196	NO-BREAK (CNU)	SP/DVPM	Materiais a Localizar		15/06/2009	R\$ 245,00		Ótimo
35197	NO-BREAK (CNU)	SP/DVPM	Material com Avaria		15/06/2009	R\$ 245,00		Ótimo
35198	NO-BREAK (CNU)	CIPFIG	Salas do Cartório		15/06/2009	R\$ 245,00		Ótimo
35199	NO-BREAK (CNU)	CIRPEVA	Salas do Cartório		15/06/2009	R\$ 245,00		Ótimo
35200	NO-BREAK (CNU)	SP/DVPM	Materiais a Localizar		15/06/2009	R\$ 245,00		Ótimo
35201	NO-BREAK (CNU)	SP/DVPM	Material com Avaria		15/06/2009	R\$ 245,00		Ótimo
35202	NO-BREAK (CNU)	SP/DVPM	Material com Avaria		15/06/2009	R\$ 245,00		Ótimo
35203	NO-BREAK (CNU)	SP/DVPM	Material com Avaria		15/06/2009	R\$ 245,00		Ótimo
35204	NO-BREAK (CNU)	SP/DVPM	Materiais a Localizar		15/06/2009	R\$ 245,00		Ótimo
35205	NO-BREAK (CNU)	SP/DVPM	Materiais a Localizar		15/06/2009	R\$ 245,00		Ótimo
35206	NO-BREAK (CNU)	VTJ2/FHR	Salas do Cartório		15/06/2009	R\$ 245,00		Ótimo
35207	NO-BREAK (CNU)	CITAB/2V	Salas do Cartório		15/06/2009	R\$ 245,00		Ótimo
35208	NO-BREAK (CNU)	19JECR/FAM	Salas do Cartório		15/06/2009	R\$ 245,00		Ótimo
35209	NO-BREAK (CNU)	STMAN/FLFR	Setor de Manutenção do FLFR		15/06/2009	R\$ 245,00		Ótimo
35210	NO-BREAK (CNU)	SP/DVPM	Materiais a Localizar		15/06/2009	R\$ 245,00		Ótimo
35211	NO-BREAK (CNU)	SP/DVPM	Materiais a Localizar		15/06/2009	R\$ 245,00		Ótimo
35212	NO-BREAK (CNU)	SP/DVPM	Materiais a Localizar		15/06/2009	R\$ 245,00		Ótimo
35213	NO-BREAK (CNU)	SP/DVPM	Materiais a Localizar		15/06/2009	R\$ 245,00		Ótimo
35214	NO-BREAK (CNU)	SP/DVPM	Material com Avaria		15/06/2009	R\$ 245,00		Ótimo
35215	NO-BREAK (CNU)	SP/DVPM	Material com Avaria		15/06/2009	R\$ 245,00		Ótimo
35216	NO-BREAK (CNU)	SP/DVPM	Material com Avaria		15/06/2009	R\$ 245,00		Ótimo
35217	NO-BREAK (CNU)	SP/DVPM	Material com Avaria		15/06/2009	R\$ 245,00		Ótimo

35218	NO-BREAK (CNU)	SP/DVPM	Materiais a Localizar		15/06/2009	R\$ 245,00	Ótimo
35219	NO-BREAK (CNU)	SP/DVPM	Material com Avaria		15/06/2009	R\$ 245,00	Ótimo
35220	NO-BREAK (CNU)	SP/DVPM	Material com Avaria		15/06/2009	R\$ 245,00	Ótimo
35221	NO-BREAK (CNU)	SECJUDIC/TJ	Secretaria Judiciária		15/06/2009	R\$ 245,00	Ótimo
35222	NO-BREAK (CNU)	SP/DVPM	Materiais a Localizar		15/06/2009	R\$ 245,00	Ótimo
35223	NO-BREAK (CNU)	SP/DVPM	Material com Avaria		15/06/2009	R\$ 245,00	Ótimo
35224	NO-BREAK (CNU)	SP/DVPM	Material com Avaria		15/06/2009	R\$ 245,00	Ótimo
35225	NO-BREAK (CNU)	SP/DVPM	Material com Avaria		15/06/2009	R\$ 245,00	Ótimo
35226	NO-BREAK (CNU)	SP/DVPM	Materiais a Localizar		15/06/2009	R\$ 245,00	Ótimo
35227	NO-BREAK (CNU)	SP/DVPM	Material com Avaria		15/06/2009	R\$ 245,00	Ótimo
35228	NO-BREAK (CNU)	SP/DVPM	Materiais a Localizar		15/06/2009	R\$ 245,00	Ótimo
35229	NO-BREAK (CNU)	SP/DVPM	Materiais a Localizar		15/06/2009	R\$ 245,00	Ótimo
35230	NO-BREAK (CNU)	SP/DVPM	Material com Avaria		15/06/2009	R\$ 245,00	Ótimo
35231	NO-BREAK (CNU)	SP/DVPM	Materiais a Localizar		15/06/2009	R\$ 245,00	Ótimo
35232	NO-BREAK (CNU)	EASTJAM	Sala da Escola de Aperf. do		15/06/2009	R\$ 245,00	Ótimo
35233	NO-BREAK (CNU)	SP/DVPM	Material com Avaria		15/06/2009	R\$ 245,00	Ótimo
35234	NO-BREAK (CNU)	SP/DVPM	Materiais a Localizar		15/06/2009	R\$ 245,00	Ótimo
35235	NO-BREAK (CNU)	DVPessoal/TJ	Divisão de Pessoal		15/06/2009	R\$ 245,00	Ótimo
35236	NO-BREAK (CNU)	SP/DVPM	Material com Avaria		15/06/2009	R\$ 245,00	Ótimo
35237	NO-BREAK (CNU)	SP/DVPM	Materiais a Localizar		15/06/2009	R\$ 245,00	Ótimo
35238	NO-BREAK (CNU)	SP/DVPM	Material com Avaria		15/06/2009	R\$ 245,00	Ótimo
35239	NO-BREAK (CNU)	DVPessoal/TJ	Divisão de Pessoal		15/06/2009	R\$ 245,00	Ótimo
35240	NO-BREAK (CNU)	GABDSSM/TJ	Materiais a Localizar		15/06/2009	R\$ 245,00	Ótimo
35241	NO-BREAK (CNU)	SCCCM1/TJ	Secretaria da 1ª Câmara Criminal		15/06/2009	R\$ 245,00	Ótimo
35242	NO-BREAK (CNU)	SP/DVPM	Material com Avaria		15/06/2009	R\$ 245,00	Ótimo
35243	NO-BREAK (CNU)	SP/DVPM	Material com Avaria		15/06/2009	R\$ 245,00	Ótimo
35244	NO-BREAK (CNU)	CINAIRAO	Salas do Cartório		15/06/2009	R\$ 245,00	Ótimo
35245	NO-BREAK (CNU)	SP/DVPM	Material com Avaria		15/06/2009	R\$ 245,00	Ótimo
35246	NO-BREAK (CNU)	SP/DVPM	Material com Avaria		15/06/2009	R\$ 245,00	Ótimo
35247	NO-BREAK (CNU)	SP/DVPM	Material com Avaria		15/06/2009	R\$ 245,00	Ótimo
35248	NO-BREAK (CNU)	SP/DVPM	Materiais a Localizar		15/06/2009	R\$ 245,00	Ótimo
35249	NO-BREAK (CNU)	SP/DVPM	Materiais a Localizar		15/06/2009	R\$ 245,00	Ótimo
35250	NO-BREAK (CNU)	SP/DVPM	Material com Avaria		15/06/2009	R\$ 245,00	Ótimo
35251	NO-BREAK (CNU)	SP/DVPM	Material com Avaria		15/06/2009	R\$ 245,00	Ótimo
35252	NO-BREAK (CNU)	10IECV/FAM	Salas do Cartório		15/06/2009	R\$ 245,00	Ótimo
35253	NO-BREAK (CNU)	19IECR/FAM	Salas do Cartório		15/06/2009	R\$ 245,00	Ótimo
35254	NO-BREAK (CNU)	SP/DVPM	Materiais a Localizar		15/06/2009	R\$ 245,00	Ótimo
35255	NO-BREAK (CNU)	SP/DVPM	Material com Avaria		15/06/2009	R\$ 245,00	Ótimo
35256	NO-BREAK (CNU)	GABDMPSPGM/TJ	Gabinete		15/06/2009	R\$ 245,00	Ótimo
35257	NO-BREAK (CNU)	SP/DVPM	Materiais a Localizar		15/06/2009	R\$ 245,00	Ótimo
35258	NO-BREAK (CNU)	SP/DVPM	Materiais a Localizar		15/06/2009	R\$ 245,00	Ótimo
35259	NO-BREAK (CNU)	GABDSSM/TJ	Materiais a Localizar		15/06/2009	R\$ 245,00	Ótimo
35260	NO-BREAK (CNU)	SEC/CGJ	Secretaria Judiciária da C.G.J		15/06/2009	R\$ 245,00	Ótimo
35261	NO-BREAK (CNU)	SP/DVPM	Material com Avaria		15/06/2009	R\$ 245,00	Ótimo
35262	NO-BREAK (CNU)	SP/DVPM	Material com Avaria		15/06/2009	R\$ 245,00	Ótimo
35263	NO-BREAK (CNU)	VECCDSCA1/FHR	Materiais a Localizar		15/06/2009	R\$ 245,00	Ótimo
35264	NO-BREAK (CNU)	SP/DVPM	Material com Avaria		15/06/2009	R\$ 245,00	Ótimo
35265	NO-BREAK (CNU)	SP/DVPM	Materiais a Localizar		15/06/2009	R\$ 245,00	Ótimo
35266	NO-BREAK (CNU)	SP/DVPM	Material com Avaria		15/06/2009	R\$ 245,00	Ótimo
35267	NO-BREAK (CNU)	SP/DVPM	Materiais a Localizar		15/06/2009	R\$ 245,00	Ótimo
35268	NO-BREAK (CNU)	GABDJMB/TJ	Materiais a Localizar		15/06/2009	R\$ 245,00	Ótimo
35269	NO-BREAK (CNU)	SP/DVPM	Material com Avaria		15/06/2009	R\$ 245,00	Ótimo
35270	NO-BREAK (CNU)	SEC/CGJ	Secretaria Judiciária da C.G.J		15/06/2009	R\$ 245,00	Ótimo
35271	NO-BREAK (CNU)	DVTICP/TJ	Salas do PROJUD no Anexo		15/06/2009	R\$ 245,00	Ótimo
35272	NO-BREAK (CNU)	VECCDSCA1/FHR	Materiais a Localizar		15/06/2009	R\$ 245,00	Ótimo
35273	NO-BREAK (CNU)	SP/DVPM	Material com Avaria		15/06/2009	R\$ 245,00	Ótimo
35274	NO-BREAK (CNU)	VAM	Salas do Cartório		15/06/2009	R\$ 245,00	Ótimo
35275	NO-BREAK (CNU)	CITEFE/1V	Salas do Cartório		15/06/2009	R\$ 245,00	Ótimo
35276	NO-BREAK (CNU)	SINF/FMHR	Materiais a Localizar		15/06/2009	R\$ 245,00	Ótimo
35277	NO-BREAK (CNU)	SP/DVPM	Material com Avaria		15/06/2009	R\$ 245,00	Ótimo
35278	NO-BREAK (CNU)	SP/DVPM	Material com Avaria		15/06/2009	R\$ 245,00	Ótimo
35279	NO-BREAK (CNU)	SP/DVPM	Materiais a Localizar		15/06/2009	R\$ 245,00	Ótimo
35280	NO-BREAK (CNU)	STDVTIC/ITA	Salas do Cartório		15/06/2009	R\$ 245,00	Ótimo
35281	NO-BREAK (CNU)	SP/DVPM	Material com Avaria		15/06/2009	R\$ 245,00	Ótimo
35282	NO-BREAK (CNU)	SP/DVPM	Material com Avaria		15/06/2009	R\$ 245,00	Ótimo
35283	NO-BREAK (CNU)	SP/DVPM	Material com Avaria		15/06/2009	R\$ 245,00	Ótimo
35284	NO-BREAK (CNU)	SP/DVPM	Material com Avaria		15/06/2009	R\$ 245,00	Ótimo
35285	NO-BREAK (CNU)	SP/DVPM	Material com Avaria		15/06/2009	R\$ 245,00	Ótimo
35286	NO-BREAK (CNU)	CINAIRAO	Salas do Cartório		15/06/2009	R\$ 245,00	Ótimo
35287	NO-BREAK (CNU)	CIRPEVA	Salas do Cartório		15/06/2009	R\$ 245,00	Ótimo
35288	NO-BREAK (CNU)	SP/DVPM	Material com Avaria		15/06/2009	R\$ 245,00	Ótimo
35289	NO-BREAK (CNU)	SECJUDIC/TJ	Secretaria Judiciária		15/06/2009	R\$ 245,00	Ótimo
35290	NO-BREAK (CNU)	SP/DVPM	Material com Avaria		15/06/2009	R\$ 245,00	Ótimo
35291	NO-BREAK (CNU)	SP/DVPM	Material com Avaria		15/06/2009	R\$ 245,00	Ótimo
35292	NO-BREAK (CNU)	JECVDFCM1/FAM	Materiais a Localizar		15/06/2009	R\$ 245,00	Ótimo
35293	NO-BREAK (CNU)	JECVDFCM1/FAM	Materiais a Localizar		15/06/2009	R\$ 245,00	Ótimo
35294	NO-BREAK (CNU)	SP/DVPM	Materiais a Localizar		15/06/2009	R\$ 245,00	Ótimo
35295	NO-BREAK (CNU)	SP/DVPM	Material Disponível		15/06/2009	R\$ 245,00	Ótimo
35296	NO-BREAK (CNU)	SP/DVPM	Material com Avaria		15/06/2009	R\$ 245,00	Ótimo
35297	NO-BREAK (CNU)	9IECV/FAM	Salas do Cartório		15/06/2009	R\$ 245,00	Ótimo
35298	NO-BREAK (CNU)	SP/DVPM	Materiais a Localizar		15/06/2009	R\$ 245,00	Ótimo
35299	NO-BREAK (CNU)	SP/DVPM	Materiais a Localizar		15/06/2009	R\$ 245,00	Ótimo
35300	NO-BREAK (CNU)	3VAFAM/FAM	Salas do Cartório		15/06/2009	R\$ 245,00	Ótimo
35301	NO-BREAK (CNU)	SP/DVPM	Material com Avaria		15/06/2009	R\$ 245,00	Ótimo
35302	NO-BREAK (CNU)	SP/DVPM	Material com Avaria		15/06/2009	R\$ 245,00	Ótimo
35303	NO-BREAK (CNU)	SP/DVPM	Material com Avaria		15/06/2009	R\$ 245,00	Ótimo
35304	NO-BREAK (CNU)	SP/DVPM	Material com Avaria		15/06/2009	R\$ 245,00	Ótimo
35305	NO-BREAK (CNU)	SP/DVPM	Materiais a Localizar		15/06/2009	R\$ 245,00	Ótimo
35306	NO-BREAK (CNU)	SP/DVPM	Materiais a Localizar		15/06/2009	R\$ 245,00	Ótimo
35307	NO-BREAK (CNU)	SP/DVPM	Materiais a Localizar		15/06/2009	R\$ 245,00	Ótimo
35308	NO-BREAK (CNU)	SP/DVPM	Material com Avaria		15/06/2009	R\$ 245,00	Ótimo
35309	NO-BREAK (CNU)	DVPessoal/TJ	Divisão de Pessoal		15/06/2009	R\$ 245,00	Ótimo



35404	Estabilizador 1000VA BIV	SP/DVPM	Material com Avaria		25/06/2009	R\$ 112,00	Ótimo
35405	Estabilizador 1000VA BIV	SP/DVPM	Material com Avaria		25/06/2009	R\$ 112,00	Ótimo
35406	Estabilizador 1000VA BIV	SP/DVPM	Materiais a Localizar		25/06/2009	R\$ 112,00	Ótimo
35407	Estabilizador 1000VA BIV	SP/DVPM	Material com Avaria		25/06/2009	R\$ 112,00	Ótimo
35408	Estabilizador 1000VA BIV	STAM/TJ	SALA DA ASSISTÊNCIA MILITAR		25/06/2009	R\$ 112,00	Ótimo
35409	Estabilizador 1000VA BIV	SP/DVPM	Material com Avaria		25/06/2009	R\$ 112,00	Ótimo
35410	Estabilizador 1000VA BIV	SP/DVPM	Material com Avaria		25/06/2009	R\$ 112,00	Ótimo
35411	Estabilizador 1000VA BIV	SINF/FMHR	Sala do Setor de Suporte/FMHR		25/06/2009	R\$ 112,00	Ótimo
35412	Estabilizador 1000VA BIV	SP/DVPM	Material com Avaria		25/06/2009	R\$ 112,00	Ótimo
35413	Estabilizador 1000VA BIV	SP/DVPM	Material com Avaria		25/06/2009	R\$ 112,00	Ótimo
35414	Estabilizador 1000VA BIV	SP/DVPM	Materiais a Localizar		25/06/2009	R\$ 112,00	Ótimo
35415	Estabilizador 1000VA BIV	SP/DVPM	Materiais a Localizar		25/06/2009	R\$ 112,00	Ótimo
35416	Estabilizador 1000VA BIV	SP/DVPM	Material com Avaria		25/06/2009	R\$ 112,00	Ótimo
35417	Estabilizador 1000VA BIV	SP/DVPM	Materiais a Localizar		25/06/2009	R\$ 112,00	Ótimo
35418	Estabilizador 1000VA BIV	HEMAQA/FHR	Salas do Cartório		25/06/2009	R\$ 112,00	Ótimo
35419	Estabilizador 1000VA BIV	SP/DVPM	Material com Avaria		25/06/2009	R\$ 112,00	Ótimo
35420	Estabilizador 1000VA BIV	SP/DVPM	Material com Avaria		25/06/2009	R\$ 112,00	Ótimo
35421	Estabilizador 1000VA BIV	SINF/FMHR	Sala do Setor de Suporte/FMHR		25/06/2009	R\$ 112,00	Ótimo
35422	Estabilizador 1000VA BIV	SP/DVPM	Materiais a Localizar		25/06/2009	R\$ 112,00	Ótimo
35423	Estabilizador 1000VA BIV	SP/DVPM	Material com Avaria		25/06/2009	R\$ 112,00	Ótimo
35424	Estabilizador 1000VA BIV	SINF/FMHR	Sala do Setor de Suporte/FMHR		25/06/2009	R\$ 112,00	Ótimo
35425	Estabilizador 1000VA BIV	STSCDR/FHR	Auditório - Sala de Som		25/06/2009	R\$ 112,00	Ótimo
35426	Estabilizador 1000VA BIV	STPAV/CGJ	Setor de Prot.de Autuação Virtual		25/06/2009	R\$ 112,00	Ótimo
35427	Estabilizador 1000VA BIV	SINF/FMHR	Sala do Setor de Suporte/FMHR		25/06/2009	R\$ 112,00	Ótimo
35428	Estabilizador 1000VA BIV	SINF/FMHR	Sala do Setor de Suporte/FMHR		25/06/2009	R\$ 112,00	Ótimo
35429	Estabilizador 1000VA BIV	SP/DVPM	Materiais a Localizar		25/06/2009	R\$ 112,00	Ótimo
35430	Estabilizador 1000VA BIV	SP/DVPM	Material com Avaria		25/06/2009	R\$ 112,00	Ótimo
35431	Estabilizador 1000VA BIV	SP/DVPM	Material com Avaria		25/06/2009	R\$ 112,00	Ótimo
35432	Estabilizador 1000VA BIV	HEMAQA/FHR	Salas do Cartório		25/06/2009	R\$ 112,00	Ótimo
35433	Estabilizador 1000VA BIV	9JECV/FAM	Salas do Cartório		25/06/2009	R\$ 112,00	Ótimo
35434	Estabilizador 1000VA BIV	SINF/FMHR	Sala do Setor de Suporte/FMHR		25/06/2009	R\$ 112,00	Ótimo
35435	Estabilizador 1000VA BIV	SP/DVPM	Material com Avaria		25/06/2009	R\$ 112,00	Ótimo
35436	Estabilizador 1000VA BIV	VFAM8/FHR	Materiais a Localizar		25/06/2009	R\$ 112,00	Ótimo
35437	Estabilizador 1000VA BIV	VCV3/FHR	Salas do Cartório		25/06/2009	R\$ 112,00	Ótimo
35438	Estabilizador 1000VA BIV	SINF/FMHR	Sala do Setor de Suporte/FMHR		25/06/2009	R\$ 112,00	Ótimo
35439	Estabilizador 1000VA BIV	DVSS/CAJFL	Salas do Cartório		25/06/2009	R\$ 112,00	Ótimo
35440	Estabilizador 1000VA BIV	SP/DVPM	Material com Avaria		25/06/2009	R\$ 112,00	Ótimo
35441	Estabilizador 1000VA BIV	HEMAQA/FHR	Salas do Cartório		25/06/2009	R\$ 112,00	Ótimo
35442	Estabilizador 1000VA BIV	SP/DVPM	Material com Avaria		25/06/2009	R\$ 112,00	Ótimo
35443	Estabilizador 1000VA BIV	10JECV/FAM	Salas do Cartório		25/06/2009	R\$ 112,00	Ótimo
35444	Estabilizador 1000VA BIV	VCV17/FHR	Salas do Cartório		25/06/2009	R\$ 112,00	Ótimo
35445	Estabilizador 1000VA BIV	SINF/FMHR	Sala do Setor de Suporte/FMHR		25/06/2009	R\$ 112,00	Ótimo
35446	Estabilizador 1000VA BIV	SINF/FMHR	Sala do Setor de Suporte/FMHR		25/06/2009	R\$ 112,00	Ótimo
35447	Estabilizador 1000VA BIV	STMAN/FHR	Setor de Manutenção do FHR		25/06/2009	R\$ 112,00	Ótimo
35448	Estabilizador 1000VA BIV	SP/DVPM	Materiais a Localizar		25/06/2009	R\$ 112,00	Ótimo
35449	Estabilizador 1000VA BIV	SINF/FMHR	Sala do Setor de Suporte/FMHR		25/06/2009	R\$ 112,00	Ótimo
35450	Estabilizador 1000VA BIV	SP/DVPM	Material com Avaria		25/06/2009	R\$ 112,00	Ótimo
35451	Estabilizador 1000VA BIV	SP/DVPM	Material com Avaria		25/06/2009	R\$ 112,00	Ótimo
35452	Estabilizador 1000VA BIV	SINF/FMHR	Sala do Setor de Suporte/FMHR		25/06/2009	R\$ 112,00	Ótimo
35453	Estabilizador 1000VA BIV	SINF/FMHR	Sala do Setor de Suporte/FMHR		25/06/2009	R\$ 112,00	Ótimo
35454	Estabilizador 1000VA BIV	SP/DVPM	Material com Avaria		25/06/2009	R\$ 112,00	Ótimo
35455	Estabilizador 1000VA BIV	SP/DVPM	Material com Avaria		25/06/2009	R\$ 112,00	Ótimo
35456	Estabilizador 1000VA BIV	SP/DVPM	Material com Avaria		25/06/2009	R\$ 112,00	Ótimo
35457	Estabilizador 1000VA BIV	CEJUSCVF/FHR	Salas do setor		25/06/2009	R\$ 112,00	Ótimo
35458	Estabilizador 1000VA BIV	SP/DVPM	Materiais a Localizar		25/06/2009	R\$ 112,00	Ótimo
35459	MONITOR DE VIDEO.	SP/DVPM	Materiais a Localizar		05/03/2009	R\$ 304,11	Ótimo
35460	CPU.	VCV18/FHR	Salas do Cartório		02/03/2009	R\$ 1.957,11	Ótimo
35461	TECLADO.	SP/DVPM	Materiais a Localizar		05/03/2009	R\$ 18,71	Ótimo
35462	CPU.	SP/DVPM	Materiais a Localizar		16/07/2009	R\$ 1.375,55	Ótimo
35463	IMPRESSORA	VTJ3/FHR	Secretaria		22/07/2009	R\$ 755,00	Ótimo
35464	IMPRESSORA	PTJ/TJ	Salas do Protocolo		22/07/2009	R\$ 755,00	Ótimo
35465	IMPRESSORA	SP/DVPM	Materiais a Localizar		22/07/2009	R\$ 755,00	Ótimo
35466	IMPRESSORA	STPAV/CGJ	Setor de Prot.de Autuação Virtual		22/07/2009	R\$ 755,00	Ótimo
35467	IMPRESSORA	SP/DVPM	Material com Avaria		22/07/2009	R\$ 755,00	Ótimo
35468	IMPRESSORA	SP/DVPM	Materiais a Localizar		22/07/2009	R\$ 755,00	Ótimo
35469	VEICULO - CARROCERIA FECHADA, 4 PORTAS,	STCP/DVIL	Setor de Transporte do CP		17/12/2008	R\$ 69.000,00	Ótimo
35471	VEICULO - CARROCERIA FECHADA, 4 PORTAS,	STCP/DVIL	Setor de Transporte do CP		17/12/2008	R\$ 69.000,00	Ótimo
35472	VEICULO - CARROCERIA FECHADA, 4 PORTAS,	STCP/DVIL	Setor de Transporte do CP		17/12/2008	R\$ 69.000,00	Ótimo
35473	VEICULO - CARROCERIA FECHADA, 4 PORTAS,	STCP/DVIL	Setor de Transporte do CP		17/12/2008	R\$ 69.000,00	Ótimo
35474	VEICULO - CARROCERIA FECHADA, 4 PORTAS,	STCP/DVIL	Setor de Transporte do CP		17/12/2008	R\$ 69.000,00	Ótimo
35475	VEICULO - CARROCERIA FECHADA, 4 PORTAS,	STCP/DVIL	Setor de Transporte do CP		17/12/2008	R\$ 69.000,00	Ótimo
35476	VEICULO - CARROCERIA FECHADA, 4 PORTAS,	STCP/DVIL	Setor de Transporte do CP		17/12/2008	R\$ 69.000,00	Ótimo
35477	VEICULO - CARROCERIA FECHADA, 4 PORTAS,	STCP/DVIL	Setor de Transporte do CP		17/12/2008	R\$ 69.000,00	Ótimo
35478	VEICULO - CARROCERIA FECHADA, 4 PORTAS,	STCP/DVIL	Setor de Transporte do CP		17/12/2008	R\$ 69.000,00	Ótimo
35479	VEICULO - CARROCERIA FECHADA, 4 PORTAS,	STCP/DVIL	Setor de Transporte do CP		17/12/2008	R\$ 69.000,00	Ótimo
35480	VEICULO - CARROCERIA FECHADA, 4 PORTAS,	STCP/DVIL	Setor de Transporte do CP		17/12/2008	R\$ 69.000,00	Ótimo
35481	VEICULO - CARROCERIA FECHADA, 4 PORTAS,	STCP/DVIL	Setor de Transporte do CP		17/12/2008	R\$ 69.000,00	Ótimo
35483	VEICULO - CARROCERIA FECHADA, 4 PORTAS,	STCP/DVIL	Setor de Transporte do CP		17/12/2008	R\$ 69.000,00	Ótimo
35484	VEICULO - CARROCERIA FECHADA, 4 PORTAS,	STCP/DVIL	Setor de Transporte do CP		17/12/2008	R\$ 69.000,00	Ótimo
35485	VEICULO - CARROCERIA FECHADA, 4 PORTAS,	STCP/DVIL	Setor de Transporte do CP		17/12/2008	R\$ 69.000,00	Ótimo
35486	VEICULO - CARROCERIA FECHADA, 4 PORTAS,	STCP/DVIL	Setor de Transporte do CP		17/12/2008	R\$ 69.000,00	Ótimo
35487	VEICULO - CARROCERIA FECHADA, 4 PORTAS,	SP/DVPM	Materiais a Localizar		17/12/2008	R\$ 69.000,00	Ótimo
35488	VEICULO - CARROCERIA FECHADA, 4 PORTAS,	STCP/DVIL	Setor de Transporte do CP		30/01/2009	R\$ 69.000,00	Ótimo
35489	VEICULO - CARROCERIA FECHADA, 4 PORTAS,	STCP/DVIL	Setor de Transporte do CP		30/01/2009	R\$ 69.000,00	Ótimo
35490	APARELHO FONE/FAX	SP/DVPM	Material com Avaria		27/07/2009	R\$ 450,00	Ótimo
35491	APARELHO FONE/FAX	JECV5/FMV	Salas do Cartório		27/07/2009	R\$ 450,00	Ótimo
35492	APARELHO FONE/FAX	VCV16/FHR	Salas do Cartório		27/07/2009	R\$ 450,00	Ótimo
35493	APARELHO FONE/FAX	STARQ/FHR	Setor de Arquivo Geral		27/07/2009	R\$ 450,00	Ótimo
35494	APARELHO FONE/FAX	SP/DVPM	Materiais a Localizar		27/07/2009	R\$ 450,00	Ótimo
35495	APARELHO FONE/FAX	GABDFHPL/TJ	Salas do Cartório		27/07/2009	R\$ 450,00	Ótimo
35496	APARELHO FONE/FAX	GABDMPSGM/TJ	Gabinete		27/07/2009	R\$ 450,00	Ótimo
35497	APARELHO FONE/FAX	STSCDR/FHR	Diretoria		27/07/2009	R\$ 450,00	Ótimo

O original deste documento é eletrônico e foi assinado digitalmente por EDUARDO MARTINS DE SOUZA e DOMINGOS JORGE CHALUB PEREIRA. Para verificar a autenticidade desta cópia impressa, acesse o site <https://caixa.iam.uol.br/validador> e informe o nº do documento e o código de verificação.

35498	APARELHO FONE/FAX	SP/DVPM	Material com Avaria		27/07/2009	R\$ 450,00	Ótimo
35499	APARELHO FONE/FAX	JEFPEM/FHR	Salas do Cartório		27/07/2009	R\$ 450,00	Ótimo
35500	APARELHO FONE/FAX	SEC/CGJ	Secretaria Judiciária da C.G.J		27/07/2009	R\$ 450,00	Ótimo
35501	APARELHO FONE/FAX	DRGCU/FHR	Diretoria de Gestão da Conta		27/07/2009	R\$ 450,00	Ótimo
35502	APARELHO FONE/FAX	CICCAST	Salas do Cartório		27/07/2009	R\$ 450,00	Ótimo
35503	APARELHO FONE/FAX	SP/DVPM	Salas do Cartório		27/07/2009	R\$ 450,00	Ótimo
35504	APARELHO FONE/FAX	GABDCCRR/TJ	Materiais a Localizar		27/07/2009	R\$ 450,00	Ótimo
35505	APARELHO FONE/FAX	SP/DVPM	Materiais a Localizar		27/07/2009	R\$ 450,00	Ótimo
35506	APARELHO FONE/FAX	SP/DVPM	Materiais a Localizar		27/07/2009	R\$ 450,00	Ótimo
35507	APARELHO FONE/FAX	SP/DVPM	Material com Avaria		27/07/2009	R\$ 450,00	Ótimo
35508	APARELHO FONE/FAX	VECUTE2/FHR	Salas do Cartório		27/07/2009	R\$ 450,00	Ótimo
35509	APARELHO FONE/FAX	JECR15/FMV	Salas do Cartório		27/07/2009	R\$ 450,00	Ótimo
35510	DESUMIDIFICADOR DE AR,COR MARFIM	STARQ/FHR	Setor de Arquivo Geral		05/08/2009	R\$ 1.356,00	Ótimo
35511	DESUMIDIFICADOR DE AR,COR MARFIM	SP/DVPM	Materiais a Localizar		05/08/2009	R\$ 1.356,00	Ótimo
35512	DESUMIDIFICADOR DE AR,COR MARFIM	STARQ/FHR	Setor de Arquivo Geral		05/08/2009	R\$ 1.356,00	Ótimo
35513	DESUMIDIFICADOR DE AR,COR MARFIM	STARQ/FHR	Setor de Arquivo Geral		05/08/2009	R\$ 1.356,00	Ótimo
35514	DESUMIDIFICADOR DE AR,COR MARFIM	STARQ/FHR	Setor de Arquivo Geral		05/08/2009	R\$ 1.356,00	Ótimo
35515	DESUMIDIFICADOR DE AR,COR MARFIM	SP/DVPM	Material com Avaria		05/08/2009	R\$ 1.356,00	Ótimo
35516	DESUMIDIFICADOR DE AR,COR MARFIM	STARQ/FHR	Setor de Arquivo Geral		05/08/2009	R\$ 1.356,00	Ótimo
35517	DESUMIDIFICADOR DE AR,COR MARFIM	STARQ/FHR	Setor de Arquivo Geral		05/08/2009	R\$ 1.356,00	Ótimo
35518	DESUMIDIFICADOR DE AR,COR MARFIM	SP/DVPM	Materiais a Localizar		05/08/2009	R\$ 1.356,00	Ótimo
35519	DESUMIDIFICADOR DE AR,COR MARFIM	STARQ/FHR	Setor de Arquivo Geral		05/08/2009	R\$ 1.356,00	Ótimo
35520	Pick-up Ford Ranger Cabine Dupla Limited 4x4 3.0L	STCP/DVIL	Setor de Transporte do CP		06/08/2009	R\$ 83.000,00	Ótimo
35521	Pick-up Ford Ranger Cabine Dupla Limited 4x4 3.0L	SP/DVPM	Materiais a Localizar		07/08/2009	R\$ 83.000,00	Ótimo
35522	APARELHO TELEFONICO - SEM FIO	GABDPCC/L/TJ	Salas do Cartório		10/08/2009	R\$ 202,50	Ótimo
35523	APARELHO TELEFONICO - SEM FIO	SP/DVPM	Materiais a Localizar		10/08/2009	R\$ 202,50	Ótimo
35524	APARELHO TELEFONICO - SEM FIO	COOUV/FEMV	Sala da Coord. Ouvidoria Geral		10/08/2009	R\$ 202,50	Ótimo
35525	CAFETEIRA ELETRICA,COMPLETA,CAP.P/12	SP/DVPM	Materiais a Localizar		12/08/2009	R\$ 99,00	Ótimo
35526	CAFETEIRA ELETRICA,COMPLETA,CAP.P/12	SP/DVPM	Materiais a Localizar		12/08/2009	R\$ 99,00	Ótimo
35527	CAFETEIRA ELETRICA,COMPLETA,CAP.P/12	SP/DVPM	Materiais a Localizar		12/08/2009	R\$ 99,00	Ótimo
35528	CAFETEIRA ELETRICA,COMPLETA,CAP.P/12	GABDSSM/TJ	Materiais a Localizar		12/08/2009	R\$ 99,00	Ótimo
35529	CAFETEIRA ELETRICA,COMPLETA,CAP.P/12	SP/DVPM	Materiais a Localizar		12/08/2009	R\$ 99,00	Ótimo
35530	CAFETEIRA ELETRICA,COMPLETA,CAP.P/12	SP/DVPM	Materiais a Localizar		12/08/2009	R\$ 99,00	Ótimo
35531	CAFETEIRA ELETRICA,COMPLETA,CAP.P/12	SP/DVPM	Material com avaria para dar		12/08/2009	R\$ 99,00	Ótimo
35532	CAFETEIRA ELETRICA,COMPLETA,CAP.P/12	SP/DVPM	Estoque material novo		12/08/2009	R\$ 99,00	Ótimo
35533	CAFETEIRA ELETRICA,COMPLETA,CAP.P/12	SP/DVPM	Material com Avaria		12/08/2009	R\$ 99,00	Ótimo
35534	CAFETEIRA ELETRICA,COMPLETA,CAP.P/12	SP/DVPM	Estoque material novo		12/08/2009	R\$ 99,00	Ótimo
35535	CAFETEIRA ELETRICA,COMPLETA,CAP.P/12	SP/DVPM	Materiais a Localizar		12/08/2009	R\$ 99,00	Ótimo
35536	CAFETEIRA ELETRICA,COMPLETA,CAP.P/12	SP/DVPM	Estoque material novo		12/08/2009	R\$ 99,00	Ótimo
35537	CAFETEIRA ELETRICA,COMPLETA,CAP.P/12	SP/DVPM	Materiais a Localizar		12/08/2009	R\$ 99,00	Ótimo
35538	CAFETEIRA ELETRICA,COMPLETA,CAP.P/12	SINF/FMV	Materiais a Localizar		12/08/2009	R\$ 99,00	Ótimo
35539	CAFETEIRA ELETRICA,COMPLETA,CAP.P/12	SP/DVPM	Materiais a Localizar		12/08/2009	R\$ 99,00	Ótimo
35540	CAFETEIRA ELETRICA,COMPLETA,CAP.P/12	SP/DVPM	Materiais a Localizar		12/08/2009	R\$ 99,00	Ótimo
35541	CAFETEIRA ELETRICA,COMPLETA,CAP.P/12	SP/DVPM	Materiais a Localizar		12/08/2009	R\$ 99,00	Ótimo
35542	CAFETEIRA ELETRICA,COMPLETA,CAP.P/12	DVENG/TC	Divisão e Engenharia (Torre Cível)		12/08/2009	R\$ 99,00	Ótimo
35543	CAFETEIRA ELETRICA,COMPLETA,CAP.P/12	UPJ4/FHR	11ª Vara Cível		12/08/2009	R\$ 99,00	Ótimo
35544	CAFETEIRA ELETRICA,COMPLETA,CAP.P/12	GABPRES	Gabinete da Presidencia		12/08/2009	R\$ 99,00	Ótimo
35545	CAFETEIRA ELETRICA,COMPLETA,CAP.P/12	SP/DVPM	Materiais a Localizar		12/08/2009	R\$ 99,00	Ótimo
35546	CAFETEIRA ELETRICA,COMPLETA,CAP.P/12	DVTIC/TJ	Sala da Div.Tec. Inf. e		12/08/2009	R\$ 99,00	Ótimo
35547	CAFETEIRA ELETRICA,COMPLETA,CAP.P/12	SP/DVPM	Materiais a Localizar		12/08/2009	R\$ 99,00	Ótimo
35548	CAFETEIRA ELETRICA,COMPLETA,CAP.P/12	GABDMGPF/TJ	Gabinete		12/08/2009	R\$ 99,00	Ótimo
35549	CAFETEIRA ELETRICA,COMPLETA,CAP.P/12	STSCDR/FHR	Diretoria		12/08/2009	R\$ 99,00	Ótimo
35550	CAFETEIRA ELETRICA,COMPLETA,CAP.P/12	STAM/FHR	Diretoria		12/08/2009	R\$ 99,00	Ótimo
35551	CAFETEIRA ELETRICA,COMPLETA,CAP.P/12	VCM4/FHR	Salas do Cartório		12/08/2009	R\$ 99,00	Ótimo
35552	CAFETEIRA ELETRICA,COMPLETA,CAP.P/12	VCV13/FHR	Salas do Cartório		12/08/2009	R\$ 99,00	Ótimo
35553	CAFETEIRA ELETRICA,COMPLETA,CAP.P/12	SP/DVPM	Material com Avaria		12/08/2009	R\$ 99,00	Ótimo
35554	CAFETEIRA ELETRICA,COMPLETA,CAP.P/12	STSCDR/FHR	Diretoria		12/08/2009	R\$ 99,00	Ótimo
35555	ALICATE AMPERÍMETRO DIGITAL	STMAN/TJ	Setor de manutenção TJA		14/08/2009	R\$ 146,00	Ótimo
35556	SERRA TICO-TICO 110V	STMAN/TJ	Setor de manutenção TJA		14/08/2009	R\$ 119,00	Ótimo
35557	MAKITA	STMAN/TJ	Setor de manutenção TJA		14/08/2009	R\$ 290,00	Ótimo
35558	SERRA CIRCULAR 110V	STMAN/TJ	Setor de manutenção TJA		14/08/2009	R\$ 140,00	Ótimo
35559	PARAFUSADEIRA ELÉTRICA PORTÁTIL	STMAN/TJ	Setor de manutenção TJA		19/08/2009	R\$ 120,00	Ótimo
35560	RELÓGIO PROTOCOLADOR HORADATADOR	PTJ/TJ	Salas do Protocolo		28/08/2009	R\$ 2.105,00	Ótimo
35562	RELÓGIO PROTOCOLADOR HORADATADOR	SP/DVPM	Materiais a Localizar		28/08/2009	R\$ 2.105,00	Ótimo
35563	UNIDADE DE BACKUP LTO 4	DVTIC/TJ	Sala da Div.Tec. Inf. e		28/08/2009	R\$ 46.250,00	Ótimo
35564	UPGRADE DO STORAGE IBM DS4700	JECV14/FLFR	Salas do Cartório		28/08/2009	R\$ 58.750,00	Ótimo
35565	BEBEDOURO ELÉTRICO P/GARRAFAO, 2 TORNEIRAS	GABVPRES/TJ	Gabinete da Vice-Presidência		02/09/2009	R\$ 354,80	Ótimo
35566	BEBEDOURO ELÉTRICO P/GARRAFAO, 2 TORNEIRAS	DVPESOA/TJ	Divisão de Pessoal		02/09/2009	R\$ 354,80	Ótimo
35567	BEBEDOURO ELÉTRICO P/GARRAFAO, 2 TORNEIRAS	GPMFSC/FHR	Salas do Cartório		02/09/2009	R\$ 354,80	Ótimo
35568	BEBEDOURO ELÉTRICO P/GARRAFAO, 2 TORNEIRAS	SP/DVPM	Material com Avaria		02/09/2009	R\$ 354,80	Ótimo
35569	BEBEDOURO ELÉTRICO P/GARRAFAO, 2 TORNEIRAS	PTJ/TJ	Salas do Protocolo		02/09/2009	R\$ 354,80	Ótimo
35570	BEBEDOURO ELÉTRICO P/GARRAFAO, 2 TORNEIRAS	STARQ/FHR	Setor de Arquivo Geral		02/09/2009	R\$ 354,80	Ótimo
35571	BEBEDOURO ELÉTRICO P/GARRAFAO, 2 TORNEIRAS	STAJUI/FLFR	Setor de Ajuizamento do FLFR		02/09/2009	R\$ 354,80	Ótimo
35572	BEBEDOURO ELÉTRICO P/GARRAFAO, 2 TORNEIRAS	SP/DVPM	Materiais a Localizar		02/09/2009	R\$ 354,80	Ótimo
35573	BEBEDOURO ELÉTRICO P/GARRAFAO, 2 TORNEIRAS	DEL	Salas dos Delegados		02/09/2009	R\$ 354,80	Ótimo
35574	BEBEDOURO ELÉTRICO P/GARRAFAO, 2 TORNEIRAS	STAM/FHR	Diretoria		02/09/2009	R\$ 354,80	Ótimo
35575	BEBEDOURO ELÉTRICO P/GARRAFAO, 2 TORNEIRAS	SP/DVPM	Material com Avaria		02/09/2009	R\$ 354,80	Ótimo
35576	BEBEDOURO ELÉTRICO P/GARRAFAO, 2 TORNEIRAS	STAPP/TJ	Secretaria do Tribunal Pleno		02/09/2009	R\$ 354,80	Ótimo
35577	BEBEDOURO ELÉTRICO P/GARRAFAO, 2 TORNEIRAS	SP/DVPM	Materiais a Localizar		02/09/2009	R\$ 354,80	Ótimo
35578	BEBEDOURO ELÉTRICO P/GARRAFAO, 2 TORNEIRAS	SP/DVPM	Materiais a Localizar		02/09/2009	R\$ 354,80	Ótimo
35579	BEBEDOURO ELÉTRICO P/GARRAFAO, 2 TORNEIRAS	SUPJ/FHR	Sala da Secretaria		02/09/2009	R\$ 354,80	Ótimo
35580	BEBEDOURO ELÉTRICO P/GARRAFAO, 2 TORNEIRAS	16JECV/FAM	Salas do Cartório		02/09/2009	R\$ 354,80	Ótimo
35581	BEBEDOURO ELÉTRICO P/GARRAFAO, 2 TORNEIRAS	STCERTAD/TJ	Setor de Certidão,Rep. Aut. Doc.		02/09/2009	R\$ 354,80	Ótimo
35582	BEBEDOURO ELÉTRICO P/GARRAFAO, 2 TORNEIRAS	VECUTE3/FHR	sala do cartorio		02/09/2009	R\$ 354,80	Ótimo
35583	BEBEDOURO ELÉTRICO P/GARRAFAO, 2 TORNEIRAS	SP/DVPM	Materiais a Localizar		02/09/2009	R\$ 354,80	Ótimo
35584	BEBEDOURO ELÉTRICO P/GARRAFAO, 2 TORNEIRAS	SP/DVPM	Materiais a Localizar		02/09/2009	R\$ 354,80	Ótimo
35585	FRIGOBAR.	VCM10/FHR	Salas do Cartório		02/09/2009	R\$ 520,00	Ótimo
35586	FRIGOBAR.	VCM5/FHR	Salas do Cartório		02/09/2009	R\$ 520,00	Ótimo
35587	FRIGOBAR.	VCV18/FHR	Salas do Cartório		02/09/2009	R\$ 520,00	Ótimo
35588	FRIGOBAR.	CINAIRAO	Salas do Cartório		02/09/2009	R\$ 520,00	Ótimo
35589	FRIGOBAR.	JUIINF/AER	Juiz. da Inf. e Juv. Infrac.:		02/09/2009	R\$ 520,00	Ótimo
35590	FRIGOBAR.	GABDSSM/TJ	Materiais a Localizar		02/09/2009	R\$ 520,00	Ótimo

35591	FRIGOBAR.	SP/DVPM	Materiais a Localizar		02/09/2009	R\$ 520,00	Ótimo
35592	FRIGOBAR.	SP/DVPM	Materiais a Localizar		02/09/2009	R\$ 520,00	Ótimo
35593	FRIGOBAR.	VCV14/FHR	Salas do Cartório		02/09/2009	R\$ 520,00	Ótimo
35594	FRIGOBAR.	VECUTE4/FHR	Salas do Cartório		02/09/2009	R\$ 520,00	Ótimo
35595	GELADEIRA	ESMAM	Materiais a Localizar		03/09/2009	R\$ 739,00	Ótimo
35596	FORNO MICROONDAS	ESMAM	Materiais a Localizar		03/09/2009	R\$ 281,62	Ótimo
35597	ROTEADOR (PONTO DE ACESSO)	ESMAM	Materiais a Localizar		15/09/2009	R\$ 115,00	Ótimo
35598	ROTEADOR (PONTO DE ACESSO)	SP/DVPM	Materiais a Localizar		15/09/2009	R\$ 115,00	Ótimo
35599	POLTRONA	SP/DVPM	Materiais a Localizar		16/09/2009	R\$ 290,00	Ótimo
35600	POLTRONA	CICVARZ	Salas do Cartório		16/09/2009	R\$ 290,00	Ótimo
35601	POLTRONA	SP/DVPM	Materiais a Localizar		16/09/2009	R\$ 290,00	Ótimo
35602	POLTRONA	VCV15/FHR	Salas do Cartório		16/09/2009	R\$ 290,00	Ótimo
35603	POLTRONA	16JECV/FAM	Salas do Cartório		16/09/2009	R\$ 290,00	Ótimo
35604	POLTRONA	SP/DVPM	Materiais a Localizar		16/09/2009	R\$ 290,00	Ótimo
35605	POLTRONA	VCV8/FHR	Salas do Cartório		16/09/2009	R\$ 290,00	Ótimo
35606	POLTRONA	SP/DVPM	Material com Avaria		16/09/2009	R\$ 290,00	Bom
35607	POLTRONA	SP/DVPM	Material com Avaria		16/09/2009	R\$ 290,00	Ótimo
35608	POLTRONA	SP/DVPM	Salas do Cartório		16/09/2009	R\$ 290,00	Ótimo
35609	POLTRONA	VECUTE3/FHR	sala do cartorio		16/09/2009	R\$ 290,00	Ótimo
35610	POLTRONA	SP/DVPM	Material com avaria para dar		16/09/2009	R\$ 290,00	Ótimo
35611	POLTRONA	10JECV/FAM	Salas do Cartório		16/09/2009	R\$ 290,00	Ótimo
35612	POLTRONA GIR.C/BRACOS,ASS/ENC.MEDIO,100%	CIBCONS	Salas do Cartório		16/09/2009	R\$ 265,00	Ótimo
35613	POLTRONA GIR.C/BRACOS,ASS/ENC.MEDIO,100%	CIALVA	Salas do Cartório		16/09/2009	R\$ 265,00	Ótimo
35614	POLTRONA GIR.C/BRACOS,ASS/ENC.MEDIO,100%	SP/DVPM	Material com Avaria		16/09/2009	R\$ 265,00	Ótimo
35615	POLTRONA GIR.C/BRACOS,ASS/ENC.MEDIO,100%	COCCM/FHR	Diretoria		16/09/2009	R\$ 265,00	Ótimo
35616	POLTRONA GIR.C/BRACOS,ASS/ENC.MEDIO,100%	VECUTE3/FHR	sala do cartorio		16/09/2009	R\$ 265,00	Ótimo
35617	POLTRONA GIR.C/BRACOS,ASS/ENC.MEDIO,100%	CIBCONS	Salas do Cartório		16/09/2009	R\$ 265,00	Ótimo
35618	POLTRONA GIR.C/BRACOS,ASS/ENC.MEDIO,100%	VFAM5/FHR	Salas do Cartório		16/09/2009	R\$ 265,00	Ótimo
35619	POLTRONA GIR.C/BRACOS,ASS/ENC.MEDIO,100%	VCV13/FHR	Salas do Cartório		16/09/2009	R\$ 265,00	Ótimo
35620	POLTRONA GIR.C/BRACOS,ASS/ENC.MEDIO,100%	SP/DVPM	Material com Avaria		16/09/2009	R\$ 265,00	Ótimo
35621	POLTRONA GIR.C/BRACOS,ASS/ENC.MEDIO,100%	10JECV/FAM	Salas do Cartório		16/09/2009	R\$ 265,00	Ótimo
35622	POLTRONA GIR.C/BRACOS,ASS/ENC.MEDIO,100%	10JECV/FAM	Salas do Cartório		16/09/2009	R\$ 265,00	Ótimo
35623	POLTRONA GIR.C/BRACOS,ASS/ENC.MEDIO,100%	JECV14/FLFR	Salas do Cartório		16/09/2009	R\$ 265,00	Ótimo
35624	POLTRONA GIR.C/BRACOS,ASS/ENC.MEDIO,100%	16JECV/FAM	Salas do Cartório		16/09/2009	R\$ 265,00	Ótimo
35625	VEICULO - CARROCERIA FECHADA, 4 PORTAS,	STCP/DVIL	Setor de Transporte do CP		17/12/2008	R\$ 69.000,00	Ótimo
35626	POLTRONA COM BRAÇOS FIXA	SP/DVPM	Material com Avaria		22/09/2009	R\$ 175,00	Ótimo
35627	POLTRONA COM BRAÇOS FIXA	SP/DVPM	Material com Avaria		22/09/2009	R\$ 175,00	Ótimo
35628	POLTRONA COM BRAÇOS FIXA	CIALVA	Salas do Cartório		22/09/2009	R\$ 175,00	Ótimo
35629	POLTRONA COM BRAÇOS FIXA	SP/DVPM	Material com avaria para dar		22/09/2009	R\$ 175,00	Ótimo
35630	POLTRONA COM BRAÇOS FIXA	SP/DVPM	Material com Avaria		22/09/2009	R\$ 175,00	Ótimo
35631	POLTRONA COM BRAÇOS FIXA	SP/DVPM	Materiais a Localizar		22/09/2009	R\$ 175,00	Ótimo
35632	POLTRONA COM BRAÇOS FIXA	SP/DVPM	Salas do Cartório		22/09/2009	R\$ 175,00	Ótimo
35633	POLTRONA COM BRAÇOS FIXA	CITAB/2V	Salas do Cartório		22/09/2009	R\$ 175,00	Ótimo
35634	POLTRONA COM BRAÇOS FIXA	SP/DVPM	Juiz. da Inf. e Juv. Infrac.:		22/09/2009	R\$ 175,00	Ótimo
35635	POLTRONA COM BRAÇOS FIXA	CIAUTA	Salas do Cartório		22/09/2009	R\$ 175,00	Ótimo
35636	POLTRONA COM BRAÇOS FIXA	10JECV/FAM	Salas do Cartório		22/09/2009	R\$ 175,00	Ótimo
35637	POLTRONA COM BRAÇOS FIXA	SP/DVPM	Juiz. da Inf. e Juv. Infrac.:		22/09/2009	R\$ 175,00	Ótimo
35638	POLTRONA COM BRAÇOS FIXA	10JECV/FAM	Salas do Cartório		22/09/2009	R\$ 175,00	Ótimo
35639	POLTRONA COM BRAÇOS FIXA	10JECV/FAM	Salas do Cartório		22/09/2009	R\$ 175,00	Ótimo
35640	POLTRONA COM BRAÇOS FIXA	10JECV/FAM	Salas do Cartório		22/09/2009	R\$ 175,00	Ótimo
35641	MESA ORGÂNICA	STARQ/FHR	Setor de Arquivo Geral		22/09/2009	R\$ 420,00	Ótimo
35642	MESA ORGÂNICA	GABDLCVJ/TJ	Gabinete		22/09/2009	R\$ 420,00	Ótimo
35643	MESA ORGÂNICA	16JECV/FAM	Salas do Cartório		22/09/2009	R\$ 420,00	Ótimo
35644	MESA ORGÂNICA	JECVDFCM1/FAM	Salas do Cartório		22/09/2009	R\$ 420,00	Ótimo
35645	MESA ORGÂNICA	9JECV/FAM	Salas do Cartório		22/09/2009	R\$ 420,00	Ótimo
35646	MESA ORGÂNICA	9JECV/FAM	Salas do Cartório		22/09/2009	R\$ 420,00	Ótimo
35647	MESA PARA COMPUTADOR	STPSSF/FHR	Setor Psicossocial do FHR		22/09/2009	R\$ 280,00	Ótimo
35648	MESA PARA COMPUTADOR	CICOA	NOVA COMARCA		22/09/2009	R\$ 280,00	Ótimo
35649	MESA PARA COMPUTADOR	SP/DVPM	Materiais a Localizar		22/09/2009	R\$ 280,00	Ótimo
35650	MESA PARA COMPUTADOR	CIALVA	Salas do Cartório		22/09/2009	R\$ 280,00	Ótimo
35651	MESA PARA COMPUTADOR	SP/DVPM	Materiais a Localizar		22/09/2009	R\$ 280,00	Ótimo
35652	MESA PARA COMPUTADOR	SP/DVPM	Materiais a Localizar		22/09/2009	R\$ 280,00	Ótimo
35653	MESA PARA COMPUTADOR	16JECV/FAM	Salas do Cartório		22/09/2009	R\$ 280,00	Ótimo
35654	MESA PARA COMPUTADOR	SP/DVPM	Materiais a Localizar		22/09/2009	R\$ 280,00	Ótimo
35655	GAVETEIRO VOLANTE	10JECV/FAM	Salas do Cartório		22/09/2009	R\$ 350,00	Ótimo
35656	GAVETEIRO VOLANTE	JECVDFCM1/FAM	Salas do Cartório		22/09/2009	R\$ 350,00	Ótimo
35657	GAVETEIRO VOLANTE	JECVDFCM1/FAM	Salas do Cartório		22/09/2009	R\$ 350,00	Ótimo
35658	GAVETEIRO VOLANTE	16JECV/FAM	Salas do Cartório		22/09/2009	R\$ 350,00	Ótimo
35659	GAVETEIRO VOLANTE	VECDSCA2/FHR	Salas do Cartório		22/09/2009	R\$ 350,00	Ótimo
35660	GAVETEIRO VOLANTE	10JECV/FAM	Salas do Cartório		22/09/2009	R\$ 350,00	Ótimo
35661	MESA PARA AUDIÊNCIA - GAB. DO JUÍZ	DVENG/TC	Salas do Cartório		22/09/2009	R\$ 760,00	Ótimo
35662	MESA PARA AUDIÊNCIA - GAB. DO JUÍZ	CICODA	Salas do Cartório		22/09/2009	R\$ 760,00	Ótimo
35663	MESA PARA AUDIÊNCIA - GAB. DO JUÍZ	VCV6/FHR	Salas do Cartório		22/09/2009	R\$ 760,00	Ótimo
35664	MESA PARA AUDIÊNCIA - GAB. DO JUÍZ	SP/DVPM	Materiais a Localizar		22/09/2009	R\$ 760,00	Ótimo
35665	MESA SEM GAVETA.	COBIB/TJ	Coordenadoria da Biblioteca		22/09/2009	R\$ 493,50	Ótimo
35666	MESA SEM GAVETA.	SP/DVPM	Materiais a Localizar		22/09/2009	R\$ 493,50	Ótimo
35667	MESA SEM GAVETA.	9JECV/FAM	Salas do Cartório		22/09/2009	R\$ 493,50	Ótimo
35668	MESA SEM GAVETA.	10JECV/FAM	Salas do Cartório		22/09/2009	R\$ 493,50	Ótimo
35669	MESA SEM GAVETA.	SP/DVPM	Materiais a Localizar		22/09/2009	R\$ 493,50	Ótimo
35670	MESA SEM GAVETA.	9JECV/FAM	Salas do Cartório		22/09/2009	R\$ 493,50	Ótimo
35671	MESA SEM GAVETA.	SP/DVPM	Materiais a Localizar		22/09/2009	R\$ 493,50	Ótimo
35672	MESA SEM GAVETA.	SP/DVPM	Material Disponível		22/09/2009	R\$ 493,50	Ótimo
35673	MESA SEM GAVETA.	GABDMPGSM/TJ	Gabinete		22/09/2009	R\$ 493,50	Ótimo
35674	MESA SEM GAVETA.	JECVDFCM1/FAM	Salas do Cartório		22/09/2009	R\$ 493,50	Ótimo
35675	MESA SEM GAVETA.	9JECV/FAM	Salas do Cartório		22/09/2009	R\$ 493,50	Ótimo
35676	MESA SEM GAVETA.	16JECV/FAM	Salas do Cartório		22/09/2009	R\$ 493,50	Ótimo
35677	LIQUIDIFICADOR	SP/DVPM	Materiais a Localizar		23/09/2009	R\$ 220,00	Ótimo
35678	LIQUIDIFICADOR	SP/DVPM	Materiais a Localizar		23/09/2009	R\$ 220,00	Ótimo
35679	LIQUIDIFICADOR	SP/DVPM	Materiais a Localizar		23/09/2009	R\$ 220,00	Ótimo
35680	LIQUIDIFICADOR	SEC/CGJ	Secretaria Judiciária da C.G.J		23/09/2009	R\$ 220,00	Ótimo
35681	ARMÁRIO COM 02 PORTAS, ALTO	GABDCCR/TJ	Materiais a Localizar		07/10/2009	R\$ 570,00	Ótimo
35682	ARMÁRIO COM 02 PORTAS, ALTO	SP/DVPM	Materiais a Localizar		07/10/2009	R\$ 570,00	Ótimo







35959	ESTANTE DE ACO, 6 PRATELEIRAS, VAZADA DOS 2	STARQ/FHR	Setor de Arquivo Geral	23/10/2009	R\$ 219,65	Ótimo
35960	ESTANTE DE ACO, 6 PRATELEIRAS, VAZADA DOS 2	STARQ/FHR	Setor de Arquivo Geral	23/10/2009	R\$ 219,65	Ótimo
35961	ESTANTE DE ACO, 6 PRATELEIRAS, VAZADA DOS 2	STARQ/FHR	Setor de Arquivo Geral	23/10/2009	R\$ 219,65	Ótimo
35962	ESTANTE DE ACO, 6 PRATELEIRAS, VAZADA DOS 2	STARQ/FHR	Setor de Arquivo Geral	23/10/2009	R\$ 219,65	Ótimo
35963	ESTANTE DE ACO, 6 PRATELEIRAS, VAZADA DOS 2	STARQ/FHR	Setor de Arquivo Geral	23/10/2009	R\$ 219,65	Ótimo
35964	ESTANTE DE ACO, 6 PRATELEIRAS, VAZADA DOS 2	STARQ/FHR	Setor de Arquivo Geral	23/10/2009	R\$ 219,65	Ótimo
35965	ESTANTE DE ACO, 6 PRATELEIRAS, VAZADA DOS 2	STARQ/FHR	Setor de Arquivo Geral	23/10/2009	R\$ 219,65	Ótimo
35966	ESTANTE DE ACO, 6 PRATELEIRAS, VAZADA DOS 2	STARQ/FHR	Setor de Arquivo Geral	23/10/2009	R\$ 219,65	Ótimo
35967	ESTANTE DE ACO, 6 PRATELEIRAS, VAZADA DOS 2	STARQ/FHR	Setor de Arquivo Geral	23/10/2009	R\$ 219,65	Ótimo
35968	ESTANTE DE ACO, 6 PRATELEIRAS, VAZADA DOS 2	STARQ/FHR	Setor de Arquivo Geral	23/10/2009	R\$ 219,65	Ótimo
35969	ESTANTE DE ACO, 6 PRATELEIRAS, VAZADA DOS 2	STARQ/FHR	Setor de Arquivo Geral	23/10/2009	R\$ 219,65	Ótimo
35970	ESTANTE DE ACO, 6 PRATELEIRAS, VAZADA DOS 2	STARQ/FHR	Setor de Arquivo Geral	23/10/2009	R\$ 219,65	Ótimo
35971	ESTANTE DE ACO, 6 PRATELEIRAS, VAZADA DOS 2	STARQ/FHR	Setor de Arquivo Geral	23/10/2009	R\$ 219,65	Ótimo
35972	ESTANTE DE ACO, 6 PRATELEIRAS, VAZADA DOS 2	STARQ/FHR	Setor de Arquivo Geral	23/10/2009	R\$ 219,65	Ótimo
35973	ESTANTE DE ACO, 6 PRATELEIRAS, VAZADA DOS 2	STARQ/FHR	Setor de Arquivo Geral	23/10/2009	R\$ 219,65	Ótimo
35974	ESTANTE DE ACO, 6 PRATELEIRAS, VAZADA DOS 2	STARQ/FHR	Setor de Arquivo Geral	23/10/2009	R\$ 219,65	Ótimo
35975	ESTANTE DE ACO, 6 PRATELEIRAS, VAZADA DOS 2	STARQ/FHR	Setor de Arquivo Geral	23/10/2009	R\$ 219,65	Ótimo
35976	ESTANTE DE ACO, 6 PRATELEIRAS, VAZADA DOS 2	STARQ/FHR	Setor de Arquivo Geral	23/10/2009	R\$ 219,65	Ótimo
35977	ESTANTE DE ACO, 6 PRATELEIRAS, VAZADA DOS 2	STARQ/FHR	Setor de Arquivo Geral	23/10/2009	R\$ 219,65	Ótimo
35978	ESTANTE DE ACO, 6 PRATELEIRAS, VAZADA DOS 2	STARQ/FHR	Setor de Arquivo Geral	23/10/2009	R\$ 219,65	Ótimo
35979	ESTANTE DE ACO, 6 PRATELEIRAS, VAZADA DOS 2	STARQ/FHR	Setor de Arquivo Geral	23/10/2009	R\$ 219,65	Ótimo
35980	ESTANTE DE ACO, 6 PRATELEIRAS, VAZADA DOS 2	STARQ/FHR	Setor de Arquivo Geral	23/10/2009	R\$ 219,65	Ótimo
35981	ESTANTE DE ACO, 6 PRATELEIRAS, VAZADA DOS 2	STARQ/FHR	Setor de Arquivo Geral	23/10/2009	R\$ 219,65	Ótimo
35982	ESTANTE DE ACO, 6 PRATELEIRAS, VAZADA DOS 2	STARQ/FHR	Setor de Arquivo Geral	23/10/2009	R\$ 219,65	Ótimo
35983	ESTANTE DE ACO, 6 PRATELEIRAS, VAZADA DOS 2	STARQ/FHR	Setor de Arquivo Geral	23/10/2009	R\$ 219,65	Ótimo
35984	ESTANTE DE ACO, 6 PRATELEIRAS, VAZADA DOS 2	STARQ/FHR	Setor de Arquivo Geral	23/10/2009	R\$ 219,65	Ótimo
35985	ESTANTE DE ACO, 6 PRATELEIRAS, VAZADA DOS 2	STARQ/FHR	Setor de Arquivo Geral	23/10/2009	R\$ 219,65	Ótimo
35986	ESTANTE DE ACO, 6 PRATELEIRAS, VAZADA DOS 2	STARQ/FHR	Setor de Arquivo Geral	23/10/2009	R\$ 219,65	Ótimo
35987	ESTANTE DE ACO, 6 PRATELEIRAS, VAZADA DOS 2	STARQ/FHR	Setor de Arquivo Geral	23/10/2009	R\$ 219,65	Ótimo
35988	ESTANTE DE ACO, 6 PRATELEIRAS, VAZADA DOS 2	STARQ/FHR	Setor de Arquivo Geral	23/10/2009	R\$ 219,65	Ótimo
35989	ESTANTE DE ACO, 6 PRATELEIRAS, VAZADA DOS 2	STARQ/FHR	Setor de Arquivo Geral	23/10/2009	R\$ 219,65	Ótimo
35990	ESTANTE DE ACO, 6 PRATELEIRAS, VAZADA DOS 2	STARQ/FHR	Setor de Arquivo Geral	23/10/2009	R\$ 219,65	Ótimo
35991	ESTANTE DE ACO, 6 PRATELEIRAS, VAZADA DOS 2	STARQ/FHR	Setor de Arquivo Geral	23/10/2009	R\$ 219,65	Ótimo
35992	ESTANTE DE ACO, 6 PRATELEIRAS, VAZADA DOS 2	STARQ/FHR	Setor de Arquivo Geral	23/10/2009	R\$ 219,65	Ótimo
35993	ESTANTE DE ACO, 6 PRATELEIRAS, VAZADA DOS 2	STMAN/FHR	Setor de Manutenção do FHR	23/10/2009	R\$ 219,65	Ótimo
35994	ESTANTE DE ACO, 6 PRATELEIRAS, VAZADA DOS 2	STARQ/FHR	Setor de Arquivo Geral	23/10/2009	R\$ 219,65	Ótimo
35995	ESTANTE DE ACO, 6 PRATELEIRAS, VAZADA DOS 2	STARQ/FHR	Setor de Arquivo Geral	23/10/2009	R\$ 219,65	Ótimo
35996	ESTANTE DE ACO, 6 PRATELEIRAS, VAZADA DOS 2	STARQ/FHR	Setor de Arquivo Geral	23/10/2009	R\$ 219,65	Ótimo
35997	ESTANTE DE ACO, 6 PRATELEIRAS, VAZADA DOS 2	STARQ/FHR	Setor de Arquivo Geral	23/10/2009	R\$ 219,65	Ótimo
35998	ESTANTE DE ACO, 6 PRATELEIRAS, VAZADA DOS 2	STARQ/FHR	Setor de Arquivo Geral	23/10/2009	R\$ 219,65	Ótimo
35999	ESTANTE DE ACO, 6 PRATELEIRAS, VAZADA DOS 2	STARQ/FHR	Setor de Arquivo Geral	23/10/2009	R\$ 219,65	Ótimo
36000	ESTANTE DE ACO, 6 PRATELEIRAS, VAZADA DOS 2	STARQ/FHR	Setor de Arquivo Geral	23/10/2009	R\$ 219,65	Ótimo
36001	ESTANTE DE ACO, 6 PRATELEIRAS, VAZADA DOS 2	SP/DVPM	Materiais a Localizar	23/10/2009	R\$ 219,65	Ótimo
36002	ESTANTE DE ACO, 6 PRATELEIRAS, VAZADA DOS 2	STARQ/FHR	Setor de Arquivo Geral	23/10/2009	R\$ 219,65	Ótimo
36003	ESTANTE DE ACO, 6 PRATELEIRAS, VAZADA DOS 2	STARQ/FHR	Setor de Arquivo Geral	23/10/2009	R\$ 219,65	Ótimo
36004	ESTANTE DE ACO, 6 PRATELEIRAS, VAZADA DOS 2	STARQ/FHR	Setor de Arquivo Geral	23/10/2009	R\$ 219,65	Ótimo
36005	ESTANTE DE ACO, 6 PRATELEIRAS, VAZADA DOS 2	STARQ/FHR	Setor de Arquivo Geral	23/10/2009	R\$ 219,65	Ótimo
36006	ESTANTE DE ACO, 6 PRATELEIRAS, VAZADA DOS 2	STARQ/FHR	Setor de Arquivo Geral	23/10/2009	R\$ 219,65	Ótimo
36007	ESTANTE DE ACO, 6 PRATELEIRAS, VAZADA DOS 2	16IECV/FAM	Salas do Cartório	23/10/2009	R\$ 219,65	Ótimo
36008	ESTANTE DE ACO, 6 PRATELEIRAS, VAZADA DOS 2	STARQ/FHR	Setor de Arquivo Geral	23/10/2009	R\$ 219,65	Ótimo
36009	ESTANTE DE ACO, 6 PRATELEIRAS, VAZADA DOS 2	STARQ/FHR	Setor de Arquivo Geral	23/10/2009	R\$ 219,65	Ótimo
36010	ESTANTE DE ACO, 6 PRATELEIRAS, VAZADA DOS 2	STARQ/FHR	Setor de Arquivo Geral	23/10/2009	R\$ 219,65	Ótimo
36011	ESTANTE DE ACO, 6 PRATELEIRAS, VAZADA DOS 2	STARQ/FHR	Setor de Arquivo Geral	23/10/2009	R\$ 219,65	Ótimo
36012	ESTANTE DE ACO, 6 PRATELEIRAS, VAZADA DOS 2	STARQ/FHR	Setor de Arquivo Geral	23/10/2009	R\$ 219,65	Ótimo
36013	ESTANTE DE ACO, 6 PRATELEIRAS, VAZADA DOS 2	STARQ/FHR	Setor de Arquivo Geral	23/10/2009	R\$ 219,65	Ótimo
36014	ESTANTE DE ACO, 6 PRATELEIRAS, VAZADA DOS 2	STARQ/FHR	Setor de Arquivo Geral	23/10/2009	R\$ 219,65	Ótimo
36015	ESTANTE DE ACO, 6 PRATELEIRAS, VAZADA DOS 2	STARQ/FHR	Setor de Arquivo Geral	23/10/2009	R\$ 219,65	Ótimo
36016	ESTANTE DE ACO, 6 PRATELEIRAS, VAZADA DOS 2	SP/DVPM	Materiais a Localizar	23/10/2009	R\$ 219,65	Ótimo
36017	VEICULO CARROCERIA FECHADA, 4 PORTAS, GOL	STCP/DVIL	Setor de Transporte do CP	27/10/2009	R\$ 29.300,00	Ótimo
36018	VEICULO CARROCERIA FECHADA, 4 PORTAS, GOL	STCP/DVIL	Setor de Transporte do CP	27/10/2009	R\$ 29.300,00	Ótimo
36019	VEICULO CARROCERIA FECHADA, 4 PORTAS, GOL	STCP/DVIL	Setor de Transporte do CP	27/10/2009	R\$ 29.300,00	Ótimo
36020	VEICULO CARROCERIA FECHADA, 4 PORTAS, GOL	STCP/DVIL	Setor de Transporte do CP	27/10/2009	R\$ 29.300,00	Ótimo
36021	VEICULO CARROCERIA FECHADA, 4 PORTAS, GOL	STCP/DVIL	Setor de Transporte do CP	27/10/2009	R\$ 29.300,00	Ótimo
36022	VEICULO CARROCERIA FECHADA, 4 PORTAS, GOL	STCP/DVIL	Setor de Transporte do CP	27/10/2009	R\$ 29.300,00	Ótimo
36023	VEICULO CARROCERIA FECHADA, 4 PORTAS, GOL	STCP/DVIL	Setor de Transporte do CP	27/10/2009	R\$ 29.300,00	Ótimo
36024	VEICULO CARROCERIA FECHADA, 4 PORTAS, GOL	STCP/DVIL	Setor de Transporte do CP	27/10/2009	R\$ 29.300,00	Ótimo
36025	VEICULO CARROCERIA FECHADA, 4 PORTAS, GOL	STCP/DVIL	Setor de Transporte do CP	27/10/2009	R\$ 29.300,00	Ótimo
36026	VEICULO CARROCERIA FECHADA, 4 PORTAS, GOL	STCP/DVIL	Setor de Transporte do CP	27/10/2009	R\$ 29.300,00	Ótimo
36027	VEICULO CARROCERIA FECHADA, 4 PORTAS, GOL	STCP/DVIL	Setor de Transporte do CP	27/10/2009	R\$ 29.300,00	Ótimo
36029	VEICULO CARROCERIA FECHADA, 4 PORTAS, GOL	STCP/DVIL	Setor de Transporte do CP	27/10/2009	R\$ 29.300,00	Ótimo
36030	VEICULO CARROCERIA FECHADA, 4 PORTAS, GOL	STCP/DVIL	Setor de Transporte do CP	27/10/2009	R\$ 29.300,00	Ótimo
36031	VEICULO CARROCERIA FECHADA, 4 PORTAS, GOL	STCP/DVIL	Setor de Transporte do CP	27/10/2009	R\$ 29.300,00	Ótimo
36032	VEICULO CARROCERIA FECHADA, 4 PORTAS, GOL	STCP/DVIL	Setor de Transporte do CP	27/10/2009	R\$ 29.300,00	Ótimo
36033	Escada Em Alumínio De 08 Degraus	SA/DVPM	Setor de Almoxarifado	29/10/2009	R\$ 219,00	Ótimo
36034	Escada Em Alumínio De 08 Degraus	DVENG/TC	Salas do Cartório	29/10/2009	R\$ 219,00	Ótimo
36035	Escada Em Alumínio De 08 Degraus	DVTIC/TJ	Sala da Div.Tec. Inf. e	29/10/2009	R\$ 219,00	Ótimo
36036	Escada Em Alumínio De 08 Degraus	SP/DVPM	Materiais a Localizar	29/10/2009	R\$ 219,00	Ótimo
36037	ESCALA EM ALUMÍNIO COM 05 DEGRAUS,	SP/DVPM	Materiais a Localizar	29/10/2009	R\$ 176,00	Ótimo
36038	ESCALA EM ALUMÍNIO COM 05 DEGRAUS,	SP/DVPM	Materiais a Localizar	28/10/2009	R\$ 176,00	Ótimo
36039	ESCALA EM ALUMÍNIO COM 05 DEGRAUS,	SP/DVPM	Materiais a Localizar	28/10/2009	R\$ 176,00	Ótimo
36040	ESCALA EM ALUMÍNIO COM 05 DEGRAUS,	SCCR/TJ	Secretaria das Câmaras Reunidas	28/10/2009	R\$ 176,00	Ótimo
36041	POLTRONA COM BRAÇOS, GIRATÓRIA, TIPO	ESMAM	Materiais a Localizar	11/11/2009	R\$ 868,00	Ótimo
36042	POLTRONA COM BRAÇOS, GIRATÓRIA, TIPO	DVTIC/TJ	Sala da Div.Tec. Inf. e	11/11/2009	R\$ 868,00	Ótimo
36043	POLTRONA COM BRAÇOS, GIRATÓRIA, TIPO	GABDCCR/TJ	Materiais a Localizar	11/11/2009	R\$ 868,00	Ótimo
36044	POLTRONA COM BRAÇOS, GIRATÓRIA, TIPO	GABDALT/TJ	Materiais a Localizar	11/11/2009	R\$ 868,00	Ótimo
36045	POLTRONA COM BRAÇOS, GIRATÓRIA, TIPO	GABDCCR/TJ	Materiais a Localizar	11/11/2009	R\$ 868,00	Ótimo
36047	POLTRONA COM BRAÇOS, GIRATÓRIA, TIPO	CGJ	Setor de Correição da C.G.J.	11/11/2009	R\$ 868,00	Ótimo
36048	POLTRONA COM BRAÇOS, GIRATÓRIA, TIPO	SP/DVPM	Material com avaria para dar	11/11/2009	R\$ 868,00	Ótimo
36049	POLTRONA COM BRAÇOS, GIRATÓRIA, TIPO	GABDCCR/TJ	Materiais a Localizar	11/11/2009	R\$ 868,00	Ótimo
36050	POLTRONA GIRATÓRIA , ENCOSTO MÉDIO, COR	AASGA/TJ	Gabinete da Presidência	12/11/2009	R\$ 818,00	Ótimo
36051	POLTRONA GIRATÓRIA , ENCOSTO MÉDIO, COR	3VFAM/FAM	Salas do Cartório	12/11/2009	R\$ 818,00	Ótimo
36052	POLTRONA GIRATÓRIA , ENCOSTO MÉDIO, COR	SP/DVPM	Materiais a Localizar	12/11/2009	R\$ 818,00	Ótimo

36053	POLTRONA GIRATÓRIA , ENCOSTO MÉDIO, COR	DVPESSOAL/TJ	Divisão de Pessoal		12/11/2009	R\$ 818,00	Ótimo
36054	POLTRONA GIRATÓRIA , ENCOSTO MÉDIO, COR	SP/DVPM	Materiais a Localizar		12/11/2009	R\$ 818,00	Ótimo
36055	POLTRONA GIRATÓRIA , ENCOSTO MÉDIO, COR	SP/DVPM	Materiais a Localizar		12/11/2009	R\$ 818,00	Ótimo
36056	POLTRONA GIRATÓRIA , ENCOSTO MÉDIO, COR	DVOF/TJ	Divisão de Orçamento e Finanças		12/11/2009	R\$ 818,00	Ótimo
36057	POLTRONA GIRATÓRIA , ENCOSTO MÉDIO, COR	SCCIGAF/TJ	Salas do Cartório		12/11/2009	R\$ 818,00	Ótimo
36058	POLTRONA GIRATÓRIA , ENCOSTO MÉDIO, COR	SCCIGAF/TJ	Salas do Cartório		12/11/2009	R\$ 818,00	Ótimo
36059	POLTRONA GIRATÓRIA , ENCOSTO MÉDIO, COR	SCCIGAF/TJ	Salas do Cartório		12/11/2009	R\$ 818,00	Ótimo
36060	POLTRONA GIRATÓRIA , ENCOSTO MÉDIO, COR	CPP/TJAM	Sala da Coord.de Processos e		12/11/2009	R\$ 818,00	Ótimo
36061	POLTRONA GIRATÓRIA , ENCOSTO MÉDIO, COR	SCCIGAF/TJ	Salas do Cartório		12/11/2009	R\$ 818,00	Ótimo
36062	POLTRONA GIRATÓRIA , ENCOSTO MÉDIO, COR	GABDYSO/TJ	Gabinete		12/11/2009	R\$ 818,00	Ótimo
36063	POLTRONA GIRATÓRIA , ENCOSTO MÉDIO, COR	GABDCCRR/TJ	Materiais a Localizar		12/11/2009	R\$ 818,00	Ótimo
36064	POLTRONA GIRATÓRIA , ENCOSTO MÉDIO, COR	GABDEGSS/TJ	Salas do Cartório		12/11/2009	R\$ 818,00	Ótimo
36065	POLTRONA GIRATÓRIA , ENCOSTO MÉDIO, COR	CINAIRAO	Salas do Cartório		12/11/2009	R\$ 818,00	Ótimo
36066	POLTRONA GIRATÓRIA , ENCOSTO MÉDIO, COR	STCERTAD/TJ	Setor de Certidão,Rep. Aut. Doc.		12/11/2009	R\$ 818,00	Ótimo
36067	POLTRONA GIRATÓRIA , ENCOSTO MÉDIO, COR	STCERTAD/TJ	Setor de Certidão,Rep. Aut. Doc.		12/11/2009	R\$ 818,00	Ótimo
36068	POLTRONA COM BRAÇOS FIXA	CINAIRAO	Salas do Cartório		12/11/2009	R\$ 748,00	Ótimo
36069	POLTRONA COM BRAÇOS FIXA	CINAIRAO	Salas do Cartório		12/11/2009	R\$ 748,00	Ótimo
36070	POLTRONA COM BRAÇOS FIXA	CINAIRAO	Salas do Cartório		12/11/2009	R\$ 748,00	Ótimo
36071	POLTRONA COM BRAÇOS FIXA	AASGA/TJ	Gabinete da Presidencia		12/11/2009	R\$ 748,00	Ótimo
36072	POLTRONA COM BRAÇOS FIXA	JECV8/UNL	Salas do Cartório		12/11/2009	R\$ 748,00	Ótimo
36073	POLTRONA COM BRAÇOS FIXA	CINAIRAO	Salas do Cartório		12/11/2009	R\$ 748,00	Ótimo
36074	POLTRONA COM BRAÇOS FIXA	CINAIRAO	Salas do Cartório		12/11/2009	R\$ 748,00	Ótimo
36075	POLTRONA COM BRAÇOS FIXA	GABDPCCCL/TJ	Salas do Cartório		12/11/2009	R\$ 748,00	Ótimo
36076	POLTRONA COM BRAÇOS FIXA	CINAIRAO	Salas do Cartório		12/11/2009	R\$ 748,00	Ótimo
36077	POLTRONA COM BRAÇOS FIXA	SP/DVPM	Materiais a Localizar		12/11/2009	R\$ 748,00	Ótimo
36078	POLTRONA COM BRAÇOS FIXA	AASGA/TJ	Gabinete da Presidencia		12/11/2009	R\$ 748,00	Ótimo
36079	POLTRONA COM BRAÇOS FIXA	GABDPCCCL/TJ	Salas do Cartório		12/11/2009	R\$ 748,00	Ótimo
36080	POLTRONA COM BRAÇOS FIXA	CINAIRAO	Salas do Cartório		12/11/2009	R\$ 748,00	Ótimo
36081	POLTRONA COM BRAÇOS FIXA	CINAIRAO	Salas do Cartório		12/11/2009	R\$ 748,00	Ótimo
36082	POLTRONA COM BRAÇOS FIXA	STCERTAD/TJ	Setor de Certidão,Rep. Aut. Doc.		12/11/2009	R\$ 748,00	Ótimo
36083	POLTRONA COM BRAÇOS FIXA	CINAIRAO	Salas do Cartório		12/11/2009	R\$ 748,00	Ótimo
36084	POLTRONA COM BRAÇOS FIXA	SP/DVPM	Material com Avaria		12/11/2009	R\$ 748,00	Ótimo
36085	POLTRONA COM BRAÇOS FIXA	CINAIRAO	Salas do Cartório		12/11/2009	R\$ 748,00	Ótimo
36086	APARELHO FONE/FAX	CINAIRAO	Salas do Cartório		23/11/2009	R\$ 450,00	Ótimo
36087	APARELHO FONE/FAX	SP/DVPM	Material com Avaria		23/11/2009	R\$ 450,00	Ótimo
36088	APARELHO FONE/FAX	VCV14/FHR	Salas do Cartório		23/11/2009	R\$ 450,00	Ótimo
36089	APARELHO FONE/FAX	SP/DVPM	Material com Avaria		23/11/2009	R\$ 450,00	Ótimo
36090	APARELHO FONE/FAX	SP/DVPM	Material com Avaria		23/11/2009	R\$ 450,00	Ótimo
36091	APARELHO FONE/FAX	VCV18/FHR	Salas do Cartório		23/11/2009	R\$ 450,00	Ótimo
36092	APARELHO FONE/FAX	SP/DVPM	Materiais a Localizar		23/11/2009	R\$ 450,00	Ótimo
36093	APARELHO FONE/FAX	SP/DVPM	Material com Avaria		23/11/2009	R\$ 450,00	Ótimo
36094	APARELHO FONE/FAX	VFAM5/FHR	Salas do Cartório		23/11/2009	R\$ 450,00	Ótimo
36095	APARELHO FONE/FAX	SP/DVPM	Material com Avaria		23/11/2009	R\$ 450,00	Ótimo
36096	DVD C/CONTROLE REMOTO	SP/DVPM	Materiais a Localizar		07/12/2009	R\$ 198,00	Ótimo
36097	DVD C/CONTROLE REMOTO	SP/DVPM	Estoque material novo		07/12/2009	R\$ 198,00	Ótimo
36098	DVD C/CONTROLE REMOTO	SP/DVPM	Materiais a Localizar		07/12/2009	R\$ 198,00	Ótimo
36099	RADIO EMISSOR/RECEPTOR	EASTJAM	Materiais a Localizar		03/12/2009	R\$ 570,00	Ótimo
36100	RADIO EMISSOR/RECEPTOR	EASTJAM	Materiais a Localizar		03/12/2009	R\$ 570,00	Ótimo
36101	RADIO EMISSOR/RECEPTOR	EASTJAM	Materiais a Localizar		03/12/2009	R\$ 570,00	Ótimo
36102	RADIO EMISSOR/RECEPTOR	EASTJAM	Materiais a Localizar		03/12/2009	R\$ 570,00	Ótimo
36103	RADIO EMISSOR/RECEPTOR	EASTJAM	Materiais a Localizar		03/12/2009	R\$ 570,00	Ótimo
36104	RADIO EMISSOR/RECEPTOR	EASTJAM	Materiais a Localizar		03/12/2009	R\$ 570,00	Ótimo
36105	RADIO EMISSOR/RECEPTOR	EASTJAM	Materiais a Localizar		03/12/2009	R\$ 570,00	Ótimo
36106	RADIO EMISSOR/RECEPTOR	EASTJAM	Materiais a Localizar		03/12/2009	R\$ 570,00	Ótimo
36107	RADIO EMISSOR/RECEPTOR	EASTJAM	Materiais a Localizar		03/12/2009	R\$ 570,00	Ótimo
36108	RADIO EMISSOR/RECEPTOR	EASTJAM	Materiais a Localizar		03/12/2009	R\$ 570,00	Ótimo
36109	RADIO EMISSOR/RECEPTOR	EASTJAM	Materiais a Localizar		03/12/2009	R\$ 570,00	Ótimo
36110	RADIO EMISSOR/RECEPTOR	EASTJAM	Materiais a Localizar		03/12/2009	R\$ 570,00	Ótimo
36111	RADIO EMISSOR/RECEPTOR	EASTJAM	Materiais a Localizar		03/12/2009	R\$ 570,00	Ótimo
36112	RADIO EMISSOR/RECEPTOR	EASTJAM	Materiais a Localizar		02/12/2009	R\$ 570,00	Ótimo
36113	MESA RETA	MP/FHR	SALA DO MINISTERIO PUBLICO		17/12/2009	R\$ 305,44	Ótimo
36114	MESA RETA	MP/FHR	SALA DO MINISTERIO PUBLICO		17/12/2009	R\$ 305,44	Ótimo
36115	MESA RETA	SP/DVPM	Material com Avaria		17/12/2009	R\$ 305,44	Ótimo
36116	MESA RETA	DP/FHR	Setor de Manutenção do FHR		17/12/2009	R\$ 305,44	Ótimo
36117	MESA RETA	CINAIRAO	Salas do Cartório		17/12/2009	R\$ 305,44	Ótimo
36118	MESA RETA	DP/FHR	Sem uso		17/12/2009	R\$ 305,44	Ótimo
36119	MESA RETA	CINAIRAO	Salas do Cartório		17/12/2009	R\$ 305,44	Ótimo
36120	MESA RETA	MP/FHR	SALA DO MINISTERIO PUBLICO		17/12/2009	R\$ 305,44	Ótimo
36121	MESA RETA	CINAIRAO	Salas do Cartório		17/12/2009	R\$ 305,44	Ótimo
36122	MESA RETA	GABDRAR/TJ	Materiais a Localizar		17/12/2009	R\$ 305,44	Ótimo
36123	MESA RETA	CINAIRAO	Salas do Cartório		17/12/2009	R\$ 305,44	Ótimo
36124	MESA RETA	VECCDSCA1/FHR	Materiais a Localizar		17/12/2009	R\$ 305,44	Ótimo
36125	MESA RETA	CINAIRAO	Salas do Cartório		17/12/2009	R\$ 305,44	Ótimo
36126	MESA RETA	VECDSCA2/FHR	Salas do Cartório		17/12/2009	R\$ 305,44	Ótimo
36127	MESA RETA	CISSUATU	Salas do Cartório		17/12/2009	R\$ 305,44	Ótimo
36128	MESA RETA	19IECR/FAM	Salas do Cartório		17/12/2009	R\$ 305,44	Ótimo
36129	MESA RETA	MP/FHR	SALA DO MINISTERIO PUBLICO		17/12/2009	R\$ 305,44	Ótimo
36130	MESA RETA	CJC/SHPSJ	Salas do Cartório		17/12/2009	R\$ 305,44	Ótimo
36131	MESA RETA	CJC/SHPSJ	Salas do Cartório		17/12/2009	R\$ 305,44	Ótimo
36132	MESA RETA	CJC/SHPSJ	Salas do Cartório		17/12/2009	R\$ 305,44	Ótimo
36133	MESA RETA	PTJ/TJ	Salas do Protocolo		17/12/2009	R\$ 305,44	Ótimo
36134	MESA RETA	CONEGE/CGJ	Coordenadoria do N.E.G.		17/12/2009	R\$ 305,44	Ótimo
36135	MESA RETA	CILABREA	Salas do Cartório		17/12/2009	R\$ 305,44	Ótimo
36136	MESA RETA	GABDJJAS/TJ	Gabinete		17/12/2009	R\$ 305,44	Ótimo
36137	MESA RETA	SP/DVPM	Material Disponível		17/12/2009	R\$ 305,44	Ótimo
36138	MESA RETA	VCM4/FHR	Salas do Cartório		17/12/2009	R\$ 305,44	Ótimo
36139	MESA RETA	CJC/SHPSJ	Salas do Cartório		17/12/2009	R\$ 305,44	Ótimo
36140	MESA RETA	CJC/SHPSJ	Salas do Cartório		17/12/2009	R\$ 305,44	Ótimo
36141	MESA RETA	MP/FHR	SALA DO MINISTERIO PUBLICO		17/12/2009	R\$ 305,44	Ótimo
36142	MESA RETA	CJC/SHPSJ	Salas do Cartório		17/12/2009	R\$ 305,44	Ótimo
36143	MESA RETA	CJC/SHPSJ	Salas do Cartório		17/12/2009	R\$ 305,44	Ótimo
36144	MESA RETA	CJC/SHPSJ	Salas do Cartório		17/12/2009	R\$ 305,44	Ótimo

36145	MESA RETA	CJC/SHPSJ	Salas do Cartório		17/12/2009	R\$	305,44	Ótimo
36146	MESA RETA	CJC/SHPSJ	Salas do Cartório		17/12/2009	R\$	305,44	Ótimo
36147	MESA RETA	CISSUATU	Salas do Cartório		17/12/2009	R\$	305,44	Ótimo
36148	MESA RETA	CJC/SHPSJ	Salas do Cartório		17/12/2009	R\$	305,44	Ótimo
36149	MESA RETA	STARQ/FHR	Setor de Arquivo Geral		17/12/2009	R\$	305,44	Ótimo
36150	MESA RETA	CJC/SHPSJ	Salas do Cartório		17/12/2009	R\$	305,44	Ótimo
36151	MESA RETA	CJC/SHPSJ	Salas do Cartório		17/12/2009	R\$	305,44	Ótimo
36152	MESA RETA	CJC/SHPSJ	Salas do Cartório		17/12/2009	R\$	305,44	Ótimo
36153	MESA RETA	CJC/SHPSJ	Salas do Cartório		17/12/2009	R\$	305,44	Ótimo
36154	MESA RETA	CINAIRO	Salas do Cartório		17/12/2009	R\$	305,44	Ótimo
36155	MESA RETA	VECUTE4/FHR	Materiais a Localizar		17/12/2009	R\$	305,44	Ótimo
36156	MESA RETA	STARQ/FHR	Setor de Arquivo Geral		17/12/2009	R\$	305,44	Ótimo
36157	MESA RETA	CINAIRO	Salas do Cartório		17/12/2009	R\$	305,44	Ótimo
36158	MESA RETA	GABDDJCP/TJ	Gabinete		17/12/2009	R\$	305,44	Ótimo
36159	MESA RETA	CINAIRO	Salas do Cartório		17/12/2009	R\$	305,44	Ótimo
36160	MESA RETA	CINHAMU	Salas do Cartório		17/12/2009	R\$	305,44	Ótimo
36161	MESA RETA	CINAIRO	Salas do Cartório		17/12/2009	R\$	305,44	Ótimo
36162	MESA RETA	JECV8/UNL	Salas do Cartório		17/12/2009	R\$	305,44	Ótimo
36163	GAVETEIRO VOLANTE COM 03 GAVETAS	SCCIGAF/TJ	Sec.Controle Int.Gestão Adm e		17/12/2009	R\$	392,10	Ótimo
36164	GAVETEIRO VOLANTE COM 03 GAVETAS	DRGCU/FHR	Diretoria de Gestão da Conta		17/12/2009	R\$	392,10	Ótimo
36165	GAVETEIRO VOLANTE COM 03 GAVETAS	GABDJJAS/TJ	Gabinete		17/12/2009	R\$	392,10	Ótimo
36166	GAVETEIRO VOLANTE COM 03 GAVETAS	DRGCU/FHR	Diretoria de Gestão da Conta		17/12/2009	R\$	392,10	Ótimo
36167	GAVETEIRO VOLANTE COM 03 GAVETAS	DVPGE/TJ	Materiais a Localizar		17/12/2009	R\$	392,10	Ótimo
36168	GAVETEIRO VOLANTE COM 03 GAVETAS	SP/DVPM	Material com Avaria		17/12/2009	R\$	392,10	Ótimo
36169	GAVETEIRO VOLANTE COM 03 GAVETAS	DVENG/TC	Salas do Cartório		17/12/2009	R\$	392,10	Ótimo
36170	GAVETEIRO VOLANTE COM 03 GAVETAS	PTJ/FHR	Salão Nobre - Sala de Apoio		17/12/2009	R\$	392,10	Ótimo
36171	GAVETEIRO VOLANTE COM 03 GAVETAS	SP/DVPM	Materiais a Localizar		17/12/2009	R\$	392,10	Ótimo
36172	GAVETEIRO VOLANTE COM 03 GAVETAS	SINF/FMHR	Sala do Setor de Suporte/FMHR		17/12/2009	R\$	392,10	Ótimo
36173	GAVETEIRO VOLANTE COM 03 GAVETAS	DVPGE/TJ	Materiais a Localizar		17/12/2009	R\$	392,10	Ótimo
36174	GAVETEIRO VOLANTE COM 03 GAVETAS	CITAB/1V	Salas do Cartório		17/12/2009	R\$	392,10	Ótimo
36175	GAVETEIRO VOLANTE COM 03 GAVETAS	SECGAD/TJ	Materiais a Localizar		17/12/2009	R\$	392,10	Ótimo
36176	GAVETEIRO VOLANTE COM 03 GAVETAS	VEPC/FHR	Salas do Cartório		17/12/2009	R\$	392,10	Ótimo
36177	GAVETEIRO VOLANTE COM 03 GAVETAS	VCV14/FHR	Salas do Cartório		17/12/2009	R\$	392,10	Ótimo
36178	MESA RETA	VEMAQA/FHR	Salas do Cartório		17/12/2009	R\$	402,60	Ótimo
36179	MESA RETA	SP/DVPM	Juiz. da Inf. e Juv. Infrac.:		17/12/2009	R\$	402,60	Ótimo
36180	MESA RETA	VCM11/FHR	Salas do Cartório		17/12/2009	R\$	402,60	Ótimo
36181	MESA RETA	VFAM4/FHR	Salas do Cartório		17/12/2009	R\$	402,60	Ótimo
36182	MESA RETA	SP/DVPM	Material com Avaria		17/12/2009	R\$	402,60	Ótimo
36183	MESA RETA	STARQ/FHR	Setor de Arquivo Geral		17/12/2009	R\$	402,60	Ótimo
36184	MESA RETA	SCDR/FMV	Materiais a Localizar		17/12/2009	R\$	402,60	Ótimo
36185	MESA RETA	STPSSF/FMV	Setor Psicossocial do FMV		17/12/2009	R\$	402,60	Ótimo
36186	MESA RETA	STPSSF/FMV	Setor Psicossocial do FMV		17/12/2009	R\$	402,60	Ótimo
36187	MESA RETA	SCDR/FMV	Materiais a Localizar		17/12/2009	R\$	402,60	Ótimo
36188	MESA RETA	DVENG/TC	Salas do Cartório		17/12/2009	R\$	402,60	Ótimo
36189	MESA RETA	VECUTE1/FHR	Salas do Cartório		17/12/2009	R\$	402,60	Ótimo
36190	MESA RETA	VECUTE1/FHR	Salas do Cartório		17/12/2009	R\$	402,60	Ótimo
36191	MESA RETA	VFAM5/FHR	Salas do Cartório		17/12/2009	R\$	402,60	Ótimo
36192	MESA RETA	VFAM5/FHR	Salas do Cartório		17/12/2009	R\$	402,60	Ótimo
36193	MESA RETA	STAJUI/FMV	Setor de Ajuizamento do FMV		17/12/2009	R\$	402,60	Ótimo
36194	MESA RETA	VECUTE4/FHR	Materiais a Localizar		17/12/2009	R\$	402,60	Ótimo
36195	MESA RETA	VECUTE4/FHR	Materiais a Localizar		17/12/2009	R\$	402,60	Ótimo
36196	MESA RETA	VECUTE4/FHR	Materiais a Localizar		17/12/2009	R\$	402,60	Ótimo
36197	MESA RETA	JI/ONIBUS	Dr. Alexandre Novais		17/12/2009	R\$	402,60	Ótimo
36198	MESA RETA	VTJ2/FHR	Salas do Cartório		17/12/2009	R\$	303,40	Ótimo
36199	MESA RETA	VTJ2/FHR	Salas do Cartório		17/12/2009	R\$	303,40	Ótimo
36200	MESA RETA	VECUTE2/FHR	Salas do Cartório		17/12/2009	R\$	303,40	Ótimo
36201	MESA RETA	VTJ2/FHR	Salas do Cartório		17/12/2009	R\$	303,40	Ótimo
36202	MESA RETA	SP/DVPM	Material para Doacao		17/12/2009	R\$	303,40	Ótimo
36203	MESA RETA	NUGEP/TJ	Sala da NUGEP		17/12/2009	R\$	303,40	Ótimo
36204	MESA RETA	JECR17/FMV	Salas do Cartório		17/12/2009	R\$	303,40	Ótimo
36205	MESA RETA	NUGEP/TJ	Sala da NUGEP		17/12/2009	R\$	303,40	Ótimo
36206	MESA RETA	SP/DVPM	Juiz. da Inf. e Juv. Infrac.:		17/12/2009	R\$	303,40	Ótimo
36207	MESA RETA	COCM/FHR	Coordenadoria de Central de		17/12/2009	R\$	303,40	Ótimo
36208	MESA RETA	GPMFSC/FHR	Salas do Cartório		17/12/2009	R\$	303,40	Ótimo
36209	MESA RETA	SP/DVPM	Material com avaria para dar		17/12/2009	R\$	303,40	Ótimo
36210	MESA RETA	DP/FHR	Depósito Público Subsolo		17/12/2009	R\$	303,40	Ótimo
36211	MESA RETA	STPSSF/FHR	Setor Psicossocial do FHR		17/12/2009	R\$	303,40	Ótimo
36212	MESA RETA	SP/DVPM	Material para Doacao		17/12/2009	R\$	303,40	Ótimo
36213	MESA RETA	SP/DVPM	Juiz. da Inf. e Juv. Infrac.:		17/12/2009	R\$	303,40	Ótimo
36214	MESA RETA	COP1G/FHR	Salas do Cartório		17/12/2009	R\$	303,40	Ótimo
36215	MESA RETA	JECVDFCM2/CREA	Salas do Cartório		17/12/2009	R\$	303,40	Ótimo
36216	MESA RETA	STARQ/FHR	Setor de Arquivo Geral		17/12/2009	R\$	303,40	Ótimo
36217	MESA RETA	SP/DVPM	Material com Avaria		17/12/2009	R\$	303,40	Ótimo
36218	MESA RETA	SP/DVPM	Material com Avaria		17/12/2009	R\$	303,40	Ótimo
36219	MESA RETA	VCM6/FHR	Salas do Cartório		17/12/2009	R\$	303,40	Ótimo
36220	MESA RETA	VEMAQA/FHR	Salas do Cartório		17/12/2009	R\$	303,40	Ótimo
36221	MESA RETA	SP/DVPM	Material com Avaria		17/12/2009	R\$	303,40	Ótimo
36222	MESA RETA	SCCIGAF/TJ	Sec.Controle Int.Gestão Adm e		17/12/2009	R\$	303,40	Ótimo
36223	MESA RETA	STARQ/FHR	Setor de Arquivo Geral		17/12/2009	R\$	303,40	Ótimo
36224	MESA RETA	GPMFSC/FHR	Salas do Cartório		17/12/2009	R\$	303,40	Ótimo
36225	MESA RETA	SP/DVPM	Estoque material novo		17/12/2009	R\$	303,40	Ótimo
36226	MESA RETA	GPMFSC/FHR	Salas do Cartório		17/12/2009	R\$	303,40	Ótimo
36227	MESA RETA	STMAN/FHR	Setor de Manutenção do FHR		17/12/2009	R\$	303,40	Ótimo
36228	MESA RETA	VCM11/FHR	Salas do Cartório		17/12/2009	R\$	303,40	Ótimo
36229	MESA RETA	VCM11/FHR	Salas do Cartório		17/12/2009	R\$	303,40	Ótimo
36230	MESA RETA	STARQ/FHR	Setor de Arquivo Geral		17/12/2009	R\$	303,40	Ótimo
36231	MESA RETA	VCM8/FHR	Salas do Cartório		17/12/2009	R\$	303,40	Ótimo
36232	MESA RETA	VCV15/FHR	Salas do Cartório		17/12/2009	R\$	303,40	Ótimo
36233	MESA RETA	VCV15/FHR	Salas do Cartório		17/12/2009	R\$	303,40	Ótimo
36234	MESA RETA	CISPOLIV	Salas do Cartório		17/12/2009	R\$	303,40	Ótimo
36235	MESA RETA	SP/DVPM	Material para Doacao		17/12/2009	R\$	303,40	Ótimo
36236	MESA RETA	VCV15/FHR	Salas do Cartório		17/12/2009	R\$	303,40	Ótimo



36329	CPU.	STJAUXP/TJ	Setor dos Juizes Aux da	10/03/2010	R\$ 1.531,91	Ótimo
36330	CPU.	JECV12/FMV	Salas do Cartório	10/03/2010	R\$ 1.531,91	Ótimo
36331	CPU.	SP/DVPM	Materiais a Localizar	10/03/2010	R\$ 1.531,91	Ótimo
36332	CPU.	SP/DVPM	Materiais a Localizar	10/03/2010	R\$ 1.531,91	Ótimo
36333	CPU.	VFAM8/FHR	Materiais a Localizar	10/03/2010	R\$ 1.531,91	Ótimo
36334	CPU.	JUIINF/AER	Juiz. da Inf. e Juv. Infrac.:	10/03/2010	R\$ 1.531,91	Ótimo
36335	CPU.	SP/DVPM	Material com Avaria	10/03/2010	R\$ 1.531,91	Ótimo
36336	CPU.	SP/DVPM	Juiz. da Inf. e Juv. Infrac.:	10/03/2010	R\$ 1.531,91	Ótimo
36337	CPU.	SP/DVPM	Juiz. da Inf. e Juv. Infrac.:	10/03/2010	R\$ 1.531,91	Ótimo
36338	CPU.	SP/DVPM	Juiz. da Inf. e Juv. Infrac.:	10/03/2010	R\$ 1.531,91	Ótimo
36339	CPU.	SP/DVPM	Materiais a Localizar	10/03/2010	R\$ 1.531,91	Ótimo
36340	CPU.	SP/DVPM	Materiais a Localizar	10/03/2010	R\$ 1.531,91	Ótimo
36341	CPU.	JECVDFCM1/FAM	Salas do Cartório	10/03/2010	R\$ 1.531,91	Ótimo
36342	CPU.	10IECV/FAM	Salas do Cartório	10/03/2010	R\$ 1.531,91	Ótimo
36343	CPU.	SP/DVPM	Materiais a Localizar	10/03/2010	R\$ 1.531,91	Ótimo
36344	CPU.	JECVDFCM1/FAM	Materiais a Localizar	10/03/2010	R\$ 1.531,91	Ótimo
36345	CPU.	SP/DVPM	Materiais a Localizar	10/03/2010	R\$ 1.531,91	Ótimo
36346	CPU.	DVPM/TJ	Div. Patrimonio e Material	10/03/2010	R\$ 1.531,91	Ótimo
36347	CPU.	SINF/FMHR	Sala do Setor de Suporte/FMHR	10/03/2010	R\$ 1.531,91	Ótimo
36348	CPU.	SP/DVPM	Salas do Cartório	10/03/2010	R\$ 1.531,91	Ótimo
36349	CPU.	SP/DVPM	Materiais a Localizar	10/03/2010	R\$ 1.531,91	Ótimo
36350	CPU.	CIIRAN/1V	Salas do Cartório	10/03/2010	R\$ 1.531,91	Ótimo
36351	CPU.	SP/DVPM	Material com Avaria	10/03/2010	R\$ 1.531,91	Ótimo
36352	CPU.	9JECV/FAM	Salas do Cartório	10/03/2010	R\$ 1.531,91	Ótimo
36353	CPU.	3VFAM/FAM	Salas do Cartório	10/03/2010	R\$ 1.531,91	Ótimo
36354	CPU.	STAJUI/FAM	Setor de Ajuizamento do FAM	10/03/2010	R\$ 1.531,91	Ótimo
36355	CPU.	SP/DVPM	Material Disponível	10/03/2010	R\$ 1.531,91	Ótimo
36356	CPU.	VEMAQA/FHR	Salas do Cartório	10/03/2010	R\$ 1.531,91	Ótimo
36357	CPU.	VEMAQA/FHR	Salas do Cartório	10/03/2010	R\$ 1.531,91	Ótimo
36358	CPU.	VEMAQA/FHR	Salas do Cartório	10/03/2010	R\$ 1.531,91	Ótimo
36359	CPU.	PROJUDI/SIPAM	Salas do Cartório	10/03/2010	R\$ 1.531,91	Ótimo
36360	CPU.	VFP2/FHR	Salas do Cartório	10/03/2010	R\$ 1.531,91	Ótimo
36361	CPU.	CISPOLIV	Salas do Cartório	10/03/2010	R\$ 1.531,91	Ótimo
36362	CPU.	CITAB/2V	Salas do Cartório	10/03/2010	R\$ 1.531,91	Ótimo
36363	CPU.	SP/DVPM	Salas do Cartório	10/03/2010	R\$ 1.531,91	Ótimo
36364	CPU.	SP/DVPM	Materiais a Localizar	10/03/2010	R\$ 1.531,91	Ótimo
36365	CPU.	VFAM5/FHR	Salas do Cartório	10/03/2010	R\$ 1.531,91	Ótimo
36366	CPU.	SP/DVPM	Material com Avaria	10/03/2010	R\$ 1.531,91	Ótimo
36367	CPU.	COIJ/TORRE CÍVEL	Coordenadoria da Infância e	10/03/2010	R\$ 1.531,91	Ótimo
36368	CPU.	DVPGE/TJ	Materiais a Localizar	10/03/2010	R\$ 1.531,91	Ótimo
36369	CPU.	SP/DVPM	Material com Avaria	10/03/2010	R\$ 1.531,91	Ótimo
36370	CPU.	SP/DVPM	Materiais a Localizar	10/03/2010	R\$ 1.531,91	Ótimo
36371	CPU.	VFP2/FHR	Salas do Cartório	10/03/2010	R\$ 1.531,91	Ótimo
36372	CPU.	SP/DVPM	Materiais a Localizar	10/03/2010	R\$ 1.531,91	Ótimo
36373	CPU.	GABDDJCP/TJ	Gabinete	10/03/2010	R\$ 1.531,91	Ótimo
36374	CPU.	SP/DVPM	Material com Avaria	10/03/2010	R\$ 1.531,91	Ótimo
36375	CPU.	DVTIC/TJ	SALA CPD - Predio Anexo	10/03/2010	R\$ 1.531,91	Ótimo
36376	CPU.	SP/DVPM	Juiz. da Inf. e Juv. Infrac.:	10/03/2010	R\$ 1.531,91	Ótimo
36377	CPU.	SP/DVPM	Juiz. da Inf. e Juv. Infrac.:	10/03/2010	R\$ 1.531,91	Ótimo
36378	CPU.	SP/DVPM	Juiz. da Inf. e Juv. Infrac.:	10/03/2010	R\$ 1.531,91	Ótimo
36379	CPU.	ESMAM	Materiais a Localizar	10/03/2010	R\$ 1.531,91	Ótimo
36380	CPU.	ESMAM	Materiais a Localizar	10/03/2010	R\$ 1.531,91	Ótimo
36381	CPU.	DVTICP/TJ	Salas do PROJUD no Anexo	10/03/2010	R\$ 1.531,91	Ótimo
36382	CPU.	DVTICP/TJ	Salas do PROJUD no Anexo	10/03/2010	R\$ 1.531,91	Ótimo
36383	CPU.	SEC/CGJ	Secretaria Judiciária da C.G.J	10/03/2010	R\$ 1.531,91	Ótimo
36384	CPU.	SP/DVPM	Materiais a Localizar	10/03/2010	R\$ 1.531,91	Ótimo
36385	CPU.	DVPGE/TJ	Materiais a Localizar	10/03/2010	R\$ 1.531,91	Ótimo
36386	CPU.	STAPP/TJ	Materiais a Localizar	10/03/2010	R\$ 1.531,91	Ótimo
36387	CPU.	SP/DVPM	Materiais a Localizar	10/03/2010	R\$ 1.531,91	Ótimo
36388	CPU.	GABDCMSR/TJ	Materiais a Localizar	10/03/2010	R\$ 1.531,91	Ótimo
36389	CPU.	CICOA	Salas do Cartório	10/03/2010	R\$ 1.531,91	Ótimo
36390	CPU.	SP/DVPM	Materiais a Localizar	10/03/2010	R\$ 1.531,91	Ótimo
36391	CPU.	SP/DVPM	Material com Avaria	10/03/2010	R\$ 1.531,91	Ótimo
36392	CPU.	ESMAM	Materiais a Localizar	10/03/2010	R\$ 1.531,91	Ótimo
36393	CPU.	PROJUDI/SIPAM	Salas do Cartório	10/03/2010	R\$ 1.531,91	Ótimo
36394	CPU.	PROJUDI/SIPAM	Salas do Cartório	10/03/2010	R\$ 1.531,91	Ótimo
36395	CPU.	PROJUDI/SIPAM	Salas do Cartório	10/03/2010	R\$ 1.531,91	Ótimo
36396	CPU.	PROJUDI/SIPAM	Salas do Cartório	10/03/2010	R\$ 1.531,91	Ótimo
36397	CPU.	DVTICP/TJ	Salas do PROJUD no Anexo	10/03/2010	R\$ 1.531,91	Ótimo
36398	CPU.	SP/DVPM	Materiais a Localizar	10/03/2010	R\$ 1.531,91	Ótimo
36399	CPU.	GABDCMSR/TJ	Materiais a Localizar	10/03/2010	R\$ 1.531,91	Ótimo
36400	CPU.	DVTIC/TJ	Sala do Setor de Suporte do TJAM	10/03/2010	R\$ 1.531,91	Ótimo
36401	CPU.	DVTIC/TJ	Sala do Setor de Suporte do TJAM	10/03/2010	R\$ 1.531,91	Ótimo
36402	CPU.	SCCIGAF/TJ	Salas do Cartório	10/03/2010	R\$ 1.531,91	Ótimo
36403	CPU.	SINF/TJAM	Sala do Setor de Suporte do TJAM	10/03/2010	R\$ 1.531,91	Ótimo
36404	CPU.	VCV11/FMNV	Materiais a Localizar	10/03/2010	R\$ 1.531,91	Ótimo
36405	CPU.	DVGP/TJ	Salas do Cartório	10/03/2010	R\$ 1.531,91	Ótimo
36406	CPU.	GABDFHPL/TJ	Salas do Cartório	10/03/2010	R\$ 1.531,91	Ótimo
36407	CPU.	DVIL/TJ	Salas do Cartório	10/03/2010	R\$ 1.531,91	Ótimo
36408	CPU.	SP/DVPM	Materiais a Localizar	10/03/2010	R\$ 1.531,91	Ótimo
36409	CPU.	SP/DVPM	Material com Avaria	10/03/2010	R\$ 1.531,91	Ótimo
36410	CPU.	GABDALT/TJ	Materiais a Localizar	10/03/2010	R\$ 1.531,91	Ótimo
36411	CPU.	GABDALT/TJ	Materiais a Localizar	10/03/2010	R\$ 1.531,91	Ótimo
36412	CPU.	SP/DVPM	Material com Avaria	10/03/2010	R\$ 1.531,91	Ótimo
36413	CPU.	CEJUSCVF/FHR	Salas do setor	10/03/2010	R\$ 1.531,91	Ótimo
36414	CPU.	DVTICP/TJ	Salas do PROJUD no Anexo	10/03/2010	R\$ 1.531,91	Ótimo
36415	CPU.	CEJUSCVF/FHR	Salas do setor	10/03/2010	R\$ 1.531,91	Ótimo
36416	CPU.	SP/DVPM	Materiais a Localizar	10/03/2010	R\$ 1.531,91	Ótimo
36417	CPU.	VCV18/FHR	Salas do Cartório	10/03/2010	R\$ 1.531,91	Ótimo
36418	CPU.	SP/DVPM	Materiais a Localizar	10/03/2010	R\$ 1.531,91	Ótimo
36419	CPU.	SP/DVPM	Material com Avaria	10/03/2010	R\$ 1.531,91	Ótimo
36420	CPU.	DVTIC/TJ	Sala do Setor de Suporte do TJAM	10/03/2010	R\$ 1.531,91	Ótimo

36421	CPU.	SP/DVPM	Materiais a Localizar		10/03/2010	R\$ 1.531,91		Ótimo
36422	CPU.	VECUTE1/FHR	Salas do Cartório		10/03/2010	R\$ 1.531,91		Ótimo
36423	CPU.	VECUTE1/FHR	Salas do Cartório		10/03/2010	R\$ 1.531,91		Ótimo
36424	CPU.	CITEFE/1V	Salas do Cartório		10/03/2010	R\$ 1.531,91		Ótimo
36425	CPU.	SP/DVPM	Material com Avaria		10/03/2010	R\$ 1.531,91		Ótimo
36426	CPU.	CIMANI/1V	Salas do Cartório		10/03/2010	R\$ 1.531,91		Ótimo
36427	CPU.	SP/DVPM	Materiais a Localizar		10/03/2010	R\$ 1.531,91		Ótimo
36428	CPU.	SP/DVPM	Material com Avaria		10/03/2010	R\$ 1.531,91		Ótimo
36429	CPU.	STAPP/TJ	Setor de Apoio ao Pleno e		10/03/2010	R\$ 1.531,91		Ótimo
36430	CPU.	SP/DVPM	Materiais a Localizar		10/03/2010	R\$ 1.531,91		Ótimo
36431	CPU.	GABDPCCL/TJ	Salas do Cartório		10/03/2010	R\$ 1.531,91		Ótimo
36432	CPU.	VFAM8/FHR	Materiais a Localizar		10/03/2010	R\$ 1.531,91		Ótimo
36434	CPU.	CICARAU	Salas do Cartório		10/03/2010	R\$ 1.531,91		Ótimo
36435	CPU.	VCV1/FHR	Salas do Cartório		10/03/2010	R\$ 1.531,91		Ótimo
36436	CPU.	DVTIC/TJ	Sala da Div.Tec. Inf. e		10/03/2010	R\$ 1.531,91		Ótimo
36437	CPU.	CICVARZ	Salas do Cartório		10/03/2010	R\$ 1.531,91		Ótimo
36438	CPU.	SP/DVPM	Material com Avaria		10/03/2010	R\$ 1.531,91		Ótimo
36439	CPU.	GABDMGPF/TJ	Gabinete		10/03/2010	R\$ 1.531,91		Ótimo
36440	CPU.	SECJUDIC/TJ	Secretaria Judiciária		10/03/2010	R\$ 1.531,91		Ótimo
36441	CPU.	GABPRES	Gabinete da Presidencia		10/03/2010	R\$ 1.531,91		Ótimo
36442	CPU.	DVPESAL/TJ	Divisão de Pessoal		10/03/2010	R\$ 1.531,91		Ótimo
36443	CPU.	SINF/TJAM	Sala do Setor de Suporte do TJAM		10/03/2010	R\$ 1.531,91		Ótimo
36444	CPU.	SP/DVPM	Material com Avaria		10/03/2010	R\$ 1.531,91		Ótimo
36445	CPU.	DVGP/TJ	Salas do Cartório		10/03/2010	R\$ 1.531,91		Ótimo
36446	CPU.	CIPFIG	Salas do Cartório		10/03/2010	R\$ 1.531,91		Ótimo
36447	CPU.	JECR18/UNL	Salas do Cartório		10/03/2010	R\$ 1.531,91		Ótimo
36448	CPU.	SCTR/FMV	Coord. Juizados Especiais do FMV		10/03/2010	R\$ 1.531,91		Ótimo
36449	CPU.	PROJUDI/SIPAM	Salas do Cartório		10/03/2010	R\$ 1.531,91		Ótimo
36450	CPU.	PROJUDI/SIPAM	Salas do Cartório		10/03/2010	R\$ 1.531,91		Ótimo
36451	CPU.	PROJUDI/SIPAM	Salas do Cartório		10/03/2010	R\$ 1.531,91		Ótimo
36452	CPU.	PROJUDI/SIPAM	Salas do Cartório		10/03/2010	R\$ 1.531,91		Ótimo
36453	CPU.	PROJUDI/SIPAM	Salas do Cartório		10/03/2010	R\$ 1.531,91		Ótimo
36454	CPU.	PROJUDI/SIPAM	Salas do Cartório		10/03/2010	R\$ 1.531,91		Ótimo
36455	CPU.	PROJUDI/SIPAM	Salas do Cartório		10/03/2010	R\$ 1.531,91		Ótimo
36456	CPU.	SINF/FMV	Materiais a Localizar		10/03/2010	R\$ 1.531,91		Ótimo
36457	CPU.	CIPAR/1JE	Salas do Cartório		10/03/2010	R\$ 1.531,91		Ótimo
36458	TECLADO.	JECV8/UNL	Salas do Cartório		10/03/2010	R\$ 18,65		Ótimo
36459	TECLADO.	ESMAM	Materiais a Localizar		10/03/2010	R\$ 18,65		Ótimo
36460	TECLADO.	SP/DVPM	Materiais a Localizar		10/03/2010	R\$ 18,65		Ótimo
36461	TECLADO.	STAJUI/FMV	Setor de Ajuizamento do FMV		10/03/2010	R\$ 18,65		Ótimo
36462	TECLADO.	SP/DVPM	Materiais a Localizar		10/03/2010	R\$ 18,65		Ótimo
36463	TECLADO.	ESMAM	Materiais a Localizar		10/03/2010	R\$ 18,65		Ótimo
36464	TECLADO.	ESMAM	Materiais a Localizar		10/03/2010	R\$ 18,65		Ótimo
36465	TECLADO.	ESMAM	Materiais a Localizar		10/03/2010	R\$ 18,65		Ótimo
36466	TECLADO.	JECV15/FMV	Salas do Cartório		10/03/2010	R\$ 18,65		Ótimo
36467	TECLADO.	JECV15/FMV	Salas do Cartório		10/03/2010	R\$ 18,65		Ótimo
36468	TECLADO.	SP/DVPM	Material com Avaria		10/03/2010	R\$ 18,65		Ótimo
36469	TECLADO.	JECV15/FMV	Salas do Cartório		10/03/2010	R\$ 18,65		Ótimo
36470	TECLADO.	SP/DVPM	Material com Avaria		10/03/2010	R\$ 18,65		Ótimo
36471	TECLADO.	STEXP/CGJ	Setor de Expediente da CGJ		10/03/2010	R\$ 18,65		Ótimo
36472	TECLADO.	DVGP/TJ	Salas do Cartório		10/03/2010	R\$ 18,65		Ótimo
36473	TECLADO.	SP/DVPM	Material com Avaria		10/03/2010	R\$ 18,65		Ótimo
36474	TECLADO.	GABDPCCL/TJ	Salas do Cartório		10/03/2010	R\$ 18,65		Ótimo
36475	TECLADO.	SP/DVPM	Material com Avaria		10/03/2010	R\$ 18,65		Ótimo
36476	TECLADO.	SP/DVPM	Material com Avaria		10/03/2010	R\$ 18,65		Ótimo
36477	TECLADO.	SP/DVPM	Material com Avaria		10/03/2010	R\$ 18,65		Ótimo
36478	TECLADO.	DVTIC/TJ	Sala do Setor de Suporte do TJAM		10/03/2010	R\$ 18,65		Ótimo
36479	TECLADO.	STJAXP/TJ	Setor dos Juizes Aux da		10/03/2010	R\$ 18,65		Ótimo
36480	TECLADO.	JECV12/FMV	Salas do Cartório		10/03/2010	R\$ 18,65		Ótimo
36481	TECLADO.	SP/DVPM	Material com Avaria		10/03/2010	R\$ 18,65		Ótimo
36482	TECLADO.	VTJ2/FHR	Salas do Cartório		10/03/2010	R\$ 18,65		Ótimo
36483	TECLADO.	VFAM8/FHR	Materiais a Localizar		10/03/2010	R\$ 18,65		Ótimo
36484	TECLADO.	SP/DVPM	Material com Avaria		10/03/2010	R\$ 18,65		Ótimo
36485	TECLADO.	SP/DVPM	Juiz. da Inf. e Juv. Infrac.:		10/03/2010	R\$ 18,65		Ótimo
36486	TECLADO.	SP/DVPM	Juiz. da Inf. e Juv. Infrac.:		10/03/2010	R\$ 18,65		Ótimo
36487	TECLADO.	SP/DVPM	Juiz. da Inf. e Juv. Infrac.:		10/03/2010	R\$ 18,65		Ótimo
36488	TECLADO.	SP/DVPM	Juiz. da Inf. e Juv. Infrac.:		10/03/2010	R\$ 18,65		Ótimo
36489	TECLADO.	SP/DVPM	Juiz. da Inf. e Juv. Infrac.:		10/03/2010	R\$ 18,65		Ótimo
36490	TECLADO.	SP/DVPM	Materiais a Localizar		10/03/2010	R\$ 18,65		Ótimo
36491	TECLADO.	JECVDFCM1/FAM	Salas do Cartório		10/03/2010	R\$ 18,65		Ótimo
36492	TECLADO.	10JECV/FAM	Salas do Cartório		10/03/2010	R\$ 18,65		Ótimo
36493	TECLADO.	19JECR/FAM	Salas do Cartório		10/03/2010	R\$ 18,65		Ótimo
36494	TECLADO.	JECVDFCM1/FAM	Materiais a Localizar		10/03/2010	R\$ 18,65		Ótimo
36495	TECLADO.	16JECV/FAM	Salas do Cartório		10/03/2010	R\$ 18,65		Ótimo
36496	TECLADO.	SP/DVPM	Materiais a Localizar		10/03/2010	R\$ 18,65		Ótimo
36497	TECLADO.	SP/DVPM	Materiais a Localizar		10/03/2010	R\$ 18,65		Ótimo
36498	TECLADO.	SP/DVPM	Salas do Cartório		10/03/2010	R\$ 18,65		Ótimo
36499	TECLADO.	SP/DVPM	Materiais a Localizar		10/03/2010	R\$ 18,65		Ótimo
36500	TECLADO.	SP/DVPM	Materiais a Localizar		10/03/2010	R\$ 18,65		Ótimo
36501	TECLADO.	SP/DVPM	Materiais a Localizar		10/03/2010	R\$ 18,65		Ótimo
36502	TECLADO.	SP/DVPM	Materiais a Localizar		10/03/2010	R\$ 18,65		Ótimo
36503	TECLADO.	3VFAM/FAM	Salas do Cartório		10/03/2010	R\$ 18,65		Ótimo
36504	TECLADO.	SP/DVPM	Materiais a Localizar		10/03/2010	R\$ 18,65		Ótimo
36505	TECLADO.	SP/DVPM	Material Disponível		10/03/2010	R\$ 18,65		Ótimo
36506	TECLADO.	VEMAQA/FHR	Salas do Cartório		10/03/2010	R\$ 18,65		Ótimo
36507	TECLADO.	VEMAQA/FHR	Salas do Cartório		10/03/2010	R\$ 18,65		Ótimo
36508	TECLADO.	SP/DVPM	Material com Avaria		10/03/2010	R\$ 18,65		Ótimo
36509	TECLADO.	SP/DVPM	Material com Avaria		10/03/2010	R\$ 18,65		Ótimo
36510	TECLADO.	VFP2/FHR	Salas do Cartório		10/03/2010	R\$ 18,65		Ótimo
36511	TECLADO.	SP/DVPM	Materiais a Localizar		10/03/2010	R\$ 18,65		Ótimo
36512	TECLADO.	SP/DVPM	Material com Avaria		10/03/2010	R\$ 18,65		Ótimo
36513	TECLADO.	SP/DVPM	Material com Avaria		10/03/2010	R\$ 18,65		Ótimo

36514	TECLADO.	SP/DVPM	Material com Avaria	10/03/2010	R\$ 18,65	Ótimo
36515	TECLADO.	VFAM5/FHR	Salas do Cartório	10/03/2010	R\$ 18,65	Ótimo
36516	TECLADO.	SP/DVPM	Material com Avaria	10/03/2010	R\$ 18,65	Ótimo
36517	TECLADO.	SP/DVPM	Salas do Cartório	10/03/2010	R\$ 18,65	Ótimo
36518	TECLADO.	SP/DVPM	Material com Avaria	10/03/2010	R\$ 18,65	Ótimo
36519	TECLADO.	SEC/CGJ	Secretaria Judiciária da C.G.J	10/03/2010	R\$ 18,65	Ótimo
36520	TECLADO.	GABDCMSR/TJ	Materiais a Localizar	10/03/2010	R\$ 18,65	Ótimo
36521	TECLADO.	GABDPCCL/TJ	Salas do Cartório	10/03/2010	R\$ 18,65	Ótimo
36522	TECLADO.	SP/DVPM	Materiais a Localizar	10/03/2010	R\$ 18,65	Ótimo
36523	TECLADO.	STAPP/TJ	Secretaria do Tribunal Pleno	10/03/2010	R\$ 18,65	Ótimo
36524	TECLADO.	SP/DVPM	Materiais a Localizar	10/03/2010	R\$ 18,65	Ótimo
36525	TECLADO.	SEC/CGJ	Secretaria Judiciária da C.G.J	10/03/2010	R\$ 18,65	Ótimo
36526	TECLADO.	SP/DVPM	Juiz. da Inf. e Juv. Infrac.:	10/03/2010	R\$ 18,65	Ótimo
36527	TECLADO.	SP/DVPM	Material com Avaria	10/03/2010	R\$ 18,65	Ótimo
36528	TECLADO.	SP/DVPM	Materiais a Localizar	10/03/2010	R\$ 18,65	Ótimo
36529	TECLADO.	ESMAM	Materiais a Localizar	10/03/2010	R\$ 18,65	Ótimo
36531	TECLADO.	ESMAM	Materiais a Localizar	10/03/2010	R\$ 18,65	Ótimo
36532	TECLADO.	SP/DVPM	Material com Avaria	10/03/2010	R\$ 18,65	Ótimo
36533	TECLADO.	GABDJJAS/TJ	Gabinete	10/03/2010	R\$ 18,65	Ótimo
36534	TECLADO.	CCP/TJ	Salas do Cartório	10/03/2010	R\$ 18,65	Ótimo
36535	TECLADO.	SCCCM2/TJ	Secretaria da 2ª Câmara Criminal	10/03/2010	R\$ 18,65	Ótimo
36536	TECLADO.	DVPGE/TJ	Materiais a Localizar	10/03/2010	R\$ 18,65	Ótimo
36537	TECLADO.	SP/DVPM	Materiais a Localizar	10/03/2010	R\$ 18,65	Ótimo
36538	TECLADO.	DVPGE/TJ	Materiais a Localizar	10/03/2010	R\$ 18,65	Ótimo
36539	TECLADO.	SP/DVPM	Materiais a Localizar	10/03/2010	R\$ 18,65	Ótimo
36540	TECLADO.	SP/DVPM	Material com Avaria	10/03/2010	R\$ 18,65	Ótimo
36541	TECLADO.	VECCDSCA1/FHR	Materiais a Localizar	10/03/2010	R\$ 18,65	Ótimo
36542	TECLADO.	ESMAM	Materiais a Localizar	10/03/2010	R\$ 18,65	Ótimo
36543	TECLADO.	PROJUDI/SIPAM	Salas do Cartório	10/03/2010	R\$ 18,65	Ótimo
36544	TECLADO.	PROJUDI/SIPAM	Salas do Cartório	10/03/2010	R\$ 18,65	Ótimo
36545	TECLADO.	PROJUDI/SIPAM	Salas do Cartório	10/03/2010	R\$ 18,65	Ótimo
36546	TECLADO.	PROJUDI/SIPAM	Salas do Cartório	10/03/2010	R\$ 18,65	Ótimo
36547	TECLADO.	ESMAM	Materiais a Localizar	10/03/2010	R\$ 18,65	Ótimo
36548	TECLADO.	VECUTE3/FHR	sala do cartorio	10/03/2010	R\$ 18,65	Ótimo
36549	TECLADO.	CIITAC/1V	Salas do Cartório	10/03/2010	R\$ 18,65	Ótimo
36550	TECLADO.	DVTIC/TJ	Sala do Setor de Suporte do TJAM	10/03/2010	R\$ 18,65	Ótimo
36551	TECLADO.	STCOR/CGJ	Setor de Correição da CGJ	10/03/2010	R\$ 18,65	Ótimo
36552	TECLADO.	SCCIGAF/TJ	Salas do Cartório	10/03/2010	R\$ 18,65	Ótimo
36553	TECLADO.	SCCIGAF/TJ	Salas do Cartório	10/03/2010	R\$ 18,65	Ótimo
36554	TECLADO.	COIJ/TORRE CÍVEL	Coordenadoria da Infância e	10/03/2010	R\$ 18,65	Ótimo
36555	TECLADO.	DVTIC/TJ	Sala do Setor de Suporte do TJAM	10/03/2010	R\$ 18,65	Ótimo
36556	TECLADO.	GABDFHPL/TJ	Salas do Cartório	10/03/2010	R\$ 18,65	Ótimo
36557	TECLADO.	GABDFHPL/TJ	Salas do Cartório	10/03/2010	R\$ 18,65	Ótimo
36558	TECLADO.	SP/DVPM	Material com Avaria	10/03/2010	R\$ 18,65	Ótimo
36559	TECLADO.	DVTIC/TJ	Sala do Setor de Suporte do TJAM	10/03/2010	R\$ 18,65	Ótimo
36560	TECLADO.	GABDALT/TJ	Materiais a Localizar	10/03/2010	R\$ 18,65	Ótimo
36561	TECLADO.	SP/DVPM	Material com Avaria	10/03/2010	R\$ 18,65	Ótimo
36562	TECLADO.	VCV11/FMNV	Materiais a Localizar	10/03/2010	R\$ 18,65	Ótimo
36563	TECLADO.	CEIUSCVF/FHR	Salas do setor	10/03/2010	R\$ 18,65	Ótimo
36564	TECLADO.	SP/DVPM	Material com Avaria	10/03/2010	R\$ 18,65	Ótimo
36565	TECLADO.	CEIUSCVF/FHR	Salas do setor	10/03/2010	R\$ 18,65	Ótimo
36566	TECLADO.	SP/DVPM	Materiais a Localizar	10/03/2010	R\$ 18,65	Ótimo
36567	TECLADO.	SP/DVPM	Materiais a Localizar	10/03/2010	R\$ 18,65	Ótimo
36568	TECLADO.	CIIRAN/2V	Salas do Cartório	10/03/2010	R\$ 18,65	Ótimo
36569	TECLADO.	GABDPCCL/TJ	Salas do Cartório	10/03/2010	R\$ 18,65	Ótimo
36570	TECLADO.	SP/DVPM	Materiais a Localizar	10/03/2010	R\$ 18,65	Ótimo
36571	TECLADO.	GABDPCCL/TJ	Salas do Cartório	10/03/2010	R\$ 18,65	Ótimo
36572	TECLADO.	VECUTE1/FHR	Salas do Cartório	10/03/2010	R\$ 18,65	Ótimo
36573	TECLADO.	SP/DVPM	Material com Avaria	10/03/2010	R\$ 18,65	Ótimo
36574	TECLADO.	VECUTE1/FHR	Salas do Cartório	10/03/2010	R\$ 18,65	Ótimo
36575	TECLADO.	SP/DVPM	Material com Avaria	10/03/2010	R\$ 18,65	Ótimo
36576	TECLADO.	JECV6/FMV	Salas do Cartório	10/03/2010	R\$ 18,65	Ótimo
36577	TECLADO.	SP/DVPM	Materiais a Localizar	10/03/2010	R\$ 18,65	Ótimo
36578	TECLADO.	SP/DVPM	Material com Avaria	10/03/2010	R\$ 18,65	Ótimo
36579	TECLADO.	SP/DVPM	Material com Avaria	10/03/2010	R\$ 18,65	Ótimo
36580	TECLADO.	SCCR/TJ	Secretaria das Câmaras Reunidas	10/03/2010	R\$ 18,65	Ótimo
36582	TECLADO.	VFAM8/FHR	Materiais a Localizar	10/03/2010	R\$ 18,65	Ótimo
36583	TECLADO.	VCV1/FHR	Salas do Cartório	10/03/2010	R\$ 18,65	Ótimo
36584	TECLADO.	DVTICP/TJ	Salas do PROJUD no Anexo	10/03/2010	R\$ 18,65	Ótimo
36585	TECLADO.	VCV1/FHR	Salas do Cartório	10/03/2010	R\$ 18,65	Ótimo
36586	TECLADO.	SP/DVPM	Material com Avaria	10/03/2010	R\$ 18,65	Ótimo
36587	TECLADO.	DVTIC/TJ	Salas do Cartório	10/03/2010	R\$ 18,65	Ótimo
36588	TECLADO.	SP/DVPM	Material com Avaria	10/03/2010	R\$ 18,65	Ótimo
36589	TECLADO.	GABDMGPF/TJ	Gabinete	10/03/2010	R\$ 18,65	Ótimo
36590	TECLADO.	SP/DVPM	Material com Avaria	10/03/2010	R\$ 18,65	Ótimo
36591	TECLADO.	DVGP/TJ	Salas do Cartório	10/03/2010	R\$ 18,65	Ótimo
36592	TECLADO.	SP/DVPM	Material com Avaria	10/03/2010	R\$ 18,65	Ótimo
36593	TECLADO.	PTJ/TJ	Salas do Protocolo	10/03/2010	R\$ 18,65	Ótimo
36594	TECLADO.	SP/DVPM	Material com Avaria	10/03/2010	R\$ 18,65	Ótimo
36595	TECLADO.	SP/DVPM	Material com Avaria	10/03/2010	R\$ 18,65	Ótimo
36596	TECLADO.	DVTIC/TJ	Sala do Setor de Suporte do TJAM	10/03/2010	R\$ 18,65	Ótimo
36597	TECLADO.	JECR18/UNL	Salas do Cartório	10/03/2010	R\$ 18,65	Ótimo
36598	TECLADO.	SCTR/FMV	Coord. Juizados Especiais do FMV	10/03/2010	R\$ 18,65	Ótimo
36599	TECLADO.	PROJUDI/SIPAM	Salas do Cartório	10/03/2010	R\$ 18,65	Ótimo
36600	TECLADO.	PROJUDI/SIPAM	Salas do Cartório	10/03/2010	R\$ 18,65	Ótimo
36601	TECLADO.	PROJUDI/SIPAM	Salas do Cartório	10/03/2010	R\$ 18,65	Ótimo
36602	TECLADO.	PROJUDI/SIPAM	Salas do Cartório	10/03/2010	R\$ 18,65	Ótimo
36603	TECLADO.	PROJUDI/SIPAM	Salas do Cartório	10/03/2010	R\$ 18,65	Ótimo
36604	TECLADO.	PROJUDI/SIPAM	Salas do Cartório	10/03/2010	R\$ 18,65	Ótimo
36605	TECLADO.	PROJUDI/SIPAM	Salas do Cartório	10/03/2010	R\$ 18,65	Ótimo
36606	TECLADO.	SP/DVPM	Material com Avaria	10/03/2010	R\$ 18,65	Ótimo
36607	TECLADO.	SP/DVPM	Material com Avaria	10/03/2010	R\$ 18,65	Ótimo

36608	MONITOR DE VÍDEO DE 19 POLEGADAS	STAJUI/FMV	Setor de Ajuizamento do FMV	10/03/2010	R\$ 523,11	Ótimo
36609	MONITOR DE VÍDEO DE 19 POLEGADAS	VFAM8/FHR	Materiais a Localizar	10/03/2010	R\$ 523,11	Ótimo
36610	MONITOR DE VÍDEO DE 19 POLEGADAS	DVPGE/TJ	Materiais a Localizar	10/03/2010	R\$ 523,11	Ótimo
36611	MONITOR DE VÍDEO DE 19 POLEGADAS	PROJUDI/SIPAM	Salas do Cartório	10/03/2010	R\$ 523,11	Ótimo
36612	MONITOR DE VÍDEO DE 19 POLEGADAS	ESMAM	Materiais a Localizar	10/03/2010	R\$ 523,11	Ótimo
36613	MONITOR DE VÍDEO DE 19 POLEGADAS	DVTICP/TJ	Salas do PROJUD no Anexo	10/03/2010	R\$ 523,11	Ótimo
36614	MONITOR DE VÍDEO DE 19 POLEGADAS	SP/DVPM	Material para Doacao	10/03/2010	R\$ 523,11	Ótimo
36615	MONITOR DE VÍDEO DE 19 POLEGADAS	DVTICP/TJ	Salas do PROJUD no Anexo	10/03/2010	R\$ 523,11	Ótimo
36616	MONITOR DE VÍDEO DE 19 POLEGADAS	SP/DVPM	Salas do Cartório	10/03/2010	R\$ 523,11	Ótimo
36617	MONITOR DE VÍDEO DE 19 POLEGADAS	JECV15/FMV	Salas do Cartório	10/03/2010	R\$ 523,11	Ótimo
36618	MONITOR DE VÍDEO DE 19 POLEGADAS	JECV15/FMV	Salas do Cartório	10/03/2010	R\$ 523,11	Ótimo
36619	MONITOR DE VÍDEO DE 19 POLEGADAS	JECV15/FMV	Salas do Cartório	10/03/2010	R\$ 523,11	Ótimo
36620	MONITOR DE VÍDEO DE 19 POLEGADAS	SP/DVPM	Material com Avaria	10/03/2010	R\$ 523,11	Ótimo
36621	MONITOR DE VÍDEO DE 19 POLEGADAS	VFAM5/FHR	Salas do Cartório	10/03/2010	R\$ 523,11	Ótimo
36622	MONITOR DE VÍDEO DE 19 POLEGADAS	SP/DVPM	Materiais a Localizar	10/03/2010	R\$ 523,11	Ótimo
36623	MONITOR DE VÍDEO DE 19 POLEGADAS	SINF/TJAM	Sala do Setor de Suporte do TJAM	10/03/2010	R\$ 523,11	Ótimo
36624	MONITOR DE VÍDEO DE 19 POLEGADAS	SP/DVPM	Materiais a Localizar	10/03/2010	R\$ 523,11	Ótimo
36625	MONITOR DE VÍDEO DE 19 POLEGADAS	PROJUDI/SIPAM	Salas do Cartório	10/03/2010	R\$ 523,11	Ótimo
36626	MONITOR DE VÍDEO DE 19 POLEGADAS	SP/DVPM	Juiz. da Inf. e Juv. Infrac.:	10/03/2010	R\$ 523,11	Ótimo
36627	MONITOR DE VÍDEO DE 19 POLEGADAS	CCCV1/TJ	Secretaria da 1ª Câmara Cível	10/03/2010	R\$ 523,11	Ótimo
36628	MONITOR DE VÍDEO DE 19 POLEGADAS	SINF/TJAM	Sala do Setor de Suporte do TJAM	10/03/2010	R\$ 523,11	Ótimo
36629	MONITOR DE VÍDEO DE 19 POLEGADAS	SP/DVPM	Materiais a Localizar	10/03/2010	R\$ 523,11	Ótimo
36630	MONITOR DE VÍDEO DE 19 POLEGADAS	JECV12/FMV	Salas do Cartório	10/03/2010	R\$ 523,11	Ótimo
36631	MONITOR DE VÍDEO DE 19 POLEGADAS	SP/DVPM	Materiais a Localizar	10/03/2010	R\$ 523,11	Ótimo
36632	MONITOR DE VÍDEO DE 19 POLEGADAS	GABDPCC/L/TJ	Salas do Cartório	10/03/2010	R\$ 523,11	Ótimo
36633	MONITOR DE VÍDEO DE 19 POLEGADAS	GABDPCC/L/TJ	Salas do Cartório	10/03/2010	R\$ 523,11	Ótimo
36634	MONITOR DE VÍDEO DE 19 POLEGADAS	GABDALT/TJ	Materiais a Localizar	10/03/2010	R\$ 523,11	Ótimo
36635	MONITOR DE VÍDEO DE 19 POLEGADAS	CGJ	Setor do Selo	10/03/2010	R\$ 523,11	Ótimo
36636	MONITOR DE VÍDEO DE 19 POLEGADAS	GABDSSM/TJ	Materiais a Localizar	10/03/2010	R\$ 523,11	Ótimo
36637	MONITOR DE VÍDEO DE 19 POLEGADAS	GABDFHPL/TJ	Salas do Cartório	10/03/2010	R\$ 523,11	Ótimo
36638	MONITOR DE VÍDEO DE 19 POLEGADAS	GABDPCC/L/TJ	Salas do Cartório	10/03/2010	R\$ 523,11	Ótimo
36639	MONITOR DE VÍDEO DE 19 POLEGADAS	DVTIC/TJ	Sala do Setor de Suporte do TJAM	10/03/2010	R\$ 523,11	Ótimo
36640	MONITOR DE VÍDEO DE 19 POLEGADAS	STSCDR/FHR	Diretoria	10/03/2010	R\$ 523,11	Ótimo
36641	MONITOR DE VÍDEO DE 19 POLEGADAS	GABVPRES/TJ	Gabinete da Vice-Presidência	10/03/2010	R\$ 523,11	Ótimo
36642	MONITOR DE VÍDEO DE 19 POLEGADAS	SP/DVPM	Materiais a Localizar	10/03/2010	R\$ 523,11	Ótimo
36643	MONITOR DE VÍDEO DE 19 POLEGADAS	SCCIGAF/TJ	Salas do Cartório	10/03/2010	R\$ 523,11	Ótimo
36644	MONITOR DE VÍDEO DE 19 POLEGADAS	GABDDMC/TJ	Gabinete	10/03/2010	R\$ 523,11	Ótimo
36645	MONITOR DE VÍDEO DE 19 POLEGADAS	DVTIC/TJ	Sala do Setor de Suporte do TJAM	10/03/2010	R\$ 523,11	Ótimo
36646	MONITOR DE VÍDEO DE 19 POLEGADAS	SP/DVPM	Materiais a Localizar	10/03/2010	R\$ 523,11	Ótimo
36647	MONITOR DE VÍDEO DE 19 POLEGADAS	SP/DVPM	Salas do Cartório	10/03/2010	R\$ 523,11	Ótimo
36648	MONITOR DE VÍDEO DE 19 POLEGADAS	SP/DVPM	Salas do Cartório	10/03/2010	R\$ 523,11	Ótimo
36649	MONITOR DE VÍDEO DE 19 POLEGADAS	SP/DVPM	Juiz. da Inf. e Juv. Infrac.:	10/03/2010	R\$ 523,11	Ótimo
36650	MONITOR DE VÍDEO DE 19 POLEGADAS	SP/DVPM	Juiz. da Inf. e Juv. Infrac.:	10/03/2010	R\$ 523,11	Ótimo
36651	MONITOR DE VÍDEO DE 19 POLEGADAS	SP/DVPM	Juiz. da Inf. e Juv. Infrac.:	10/03/2010	R\$ 523,11	Ótimo
36652	MONITOR DE VÍDEO DE 19 POLEGADAS	SP/DVPM	Materiais a Localizar	10/03/2010	R\$ 523,11	Ótimo
36653	MONITOR DE VÍDEO DE 19 POLEGADAS	CGJ	Divisão de Expediente	10/03/2010	R\$ 523,11	Ótimo
36654	MONITOR DE VÍDEO DE 19 POLEGADAS	GABDCMSR/TJ	Materiais a Localizar	10/03/2010	R\$ 523,11	Ótimo
36655	MONITOR DE VÍDEO DE 19 POLEGADAS	SP/DVPM	Materiais a Localizar	10/03/2010	R\$ 523,11	Ótimo
36656	MONITOR DE VÍDEO DE 19 POLEGADAS	CGJ	Assessoria dos Juizes Auxiliares 2	10/03/2010	R\$ 523,11	Ótimo
36657	MONITOR DE VÍDEO DE 19 POLEGADAS	SP/DVPM	Materiais a Localizar	10/03/2010	R\$ 523,11	Ótimo
36658	MONITOR DE VÍDEO DE 19 POLEGADAS	DVTIC/TJ	Sala da Div.Tec. Inf. e	10/03/2010	R\$ 523,11	Ótimo
36659	MONITOR DE VÍDEO DE 19 POLEGADAS	PROJUDI/SIPAM	Salas do Cartório	10/03/2010	R\$ 523,11	Ótimo
36660	MONITOR DE VÍDEO DE 19 POLEGADAS	CEJUSCVF/FHR	Salas do setor	10/03/2010	R\$ 523,11	Ótimo
36661	MONITOR DE VÍDEO DE 19 POLEGADAS	CEJUSCVF/FHR	Salas do setor	10/03/2010	R\$ 523,11	Ótimo
36662	MONITOR DE VÍDEO DE 19 POLEGADAS	SP/DVPM	Material para Doacao	10/03/2010	R\$ 523,11	Ótimo
36663	MONITOR DE VÍDEO DE 19 POLEGADAS	SCCCM1/TJ	Secretaria da 1ª Câmara Criminal	10/03/2010	R\$ 523,11	Ótimo
36664	MONITOR DE VÍDEO DE 19 POLEGADAS	SCCCV3/TJ	Secretaria da 3ª Câmara Cível	10/03/2010	R\$ 523,11	Ótimo
36665	MONITOR DE VÍDEO DE 19 POLEGADAS	SCCIGAF/TJ	Salas do Cartório	10/03/2010	R\$ 523,11	Ótimo
36666	MONITOR DE VÍDEO DE 19 POLEGADAS	CCP/TJ	Salas do Cartório	10/03/2010	R\$ 523,11	Ótimo
36667	MONITOR DE VÍDEO DE 19 POLEGADAS	CCP/TJ	Salas do Cartório	10/03/2010	R\$ 523,11	Ótimo
36668	MONITOR DE VÍDEO DE 19 POLEGADAS	SINF/FMHR	Sala do Setor de Suporte/FMHR	10/03/2010	R\$ 523,11	Ótimo
36669	MONITOR DE VÍDEO DE 19 POLEGADAS	SP/DVPM	Materiais a Localizar	10/03/2010	R\$ 523,11	Ótimo
36670	MONITOR DE VÍDEO DE 19 POLEGADAS	SP/DVPM	Materiais a Localizar	10/03/2010	R\$ 523,11	Ótimo
36671	MONITOR DE VÍDEO DE 19 POLEGADAS	SP/DVPM	Materiais a Localizar	10/03/2010	R\$ 523,11	Ótimo
36672	MONITOR DE VÍDEO DE 19 POLEGADAS	SP/DVPM	Materiais a Localizar	10/03/2010	R\$ 523,11	Ótimo
36673	MONITOR DE VÍDEO DE 19 POLEGADAS	ESMAM	Materiais a Localizar	10/03/2010	R\$ 523,11	Ótimo
36674	MONITOR DE VÍDEO DE 19 POLEGADAS	DVTICP/TJ	Salas do PROJUD no Anexo	10/03/2010	R\$ 523,11	Ótimo
36675	MONITOR DE VÍDEO DE 19 POLEGADAS	ESMAM	Materiais a Localizar	10/03/2010	R\$ 523,11	Ótimo
36676	MONITOR DE VÍDEO DE 19 POLEGADAS	DVTICP/TJ	Salas do PROJUD no Anexo	10/03/2010	R\$ 523,11	Ótimo
36677	MONITOR DE VÍDEO DE 19 POLEGADAS	DVTICP/TJ	Salas do PROJUD no Anexo	10/03/2010	R\$ 523,11	Ótimo
36678	MONITOR DE VÍDEO DE 19 POLEGADAS	GABDCCRR/TJ	Materiais a Localizar	10/03/2010	R\$ 523,11	Ótimo
36679	MONITOR DE VÍDEO DE 19 POLEGADAS	GABDCCRR/TJ	Materiais a Localizar	10/03/2010	R\$ 523,11	Ótimo
36680	MONITOR DE VÍDEO DE 19 POLEGADAS	DVTICP/TJ	Salas do Cartório	10/03/2010	R\$ 523,11	Ótimo
36681	MONITOR DE VÍDEO DE 19 POLEGADAS	ESMAM	Materiais a Localizar	10/03/2010	R\$ 523,11	Ótimo
36682	MONITOR DE VÍDEO DE 19 POLEGADAS	VCV12/FHR	Salas do Cartório	10/03/2010	R\$ 523,11	Ótimo
36683	MONITOR DE VÍDEO DE 19 POLEGADAS	VCV11/FMNV	Materiais a Localizar	10/03/2010	R\$ 523,11	Ótimo
36684	MONITOR DE VÍDEO DE 19 POLEGADAS	GABDCCRR/TJ	Materiais a Localizar	10/03/2010	R\$ 523,11	Ótimo
36685	MONITOR DE VÍDEO DE 19 POLEGADAS	SP/DVPM	Material com Avaria	10/03/2010	R\$ 523,11	Ótimo
36686	MONITOR DE VÍDEO DE 19 POLEGADAS	VECUTE1/FHR	Salas do Cartório	10/03/2010	R\$ 523,11	Ótimo
36687	MONITOR DE VÍDEO DE 19 POLEGADAS	VCV14/FHR	Salas do Cartório	10/03/2010	R\$ 523,11	Ótimo
36688	MONITOR DE VÍDEO DE 19 POLEGADAS	VFAM2/FLFR	Salas do Cartório	10/03/2010	R\$ 523,11	Ótimo
36689	MONITOR DE VÍDEO DE 19 POLEGADAS	GABDFHPL/TJ	Salas do Cartório	10/03/2010	R\$ 523,11	Ótimo
36690	MONITOR DE VÍDEO DE 19 POLEGADAS	SCCR/TJ	Secretaria das Câmaras Reunidas	10/03/2010	R\$ 523,11	Ótimo
36691	MONITOR DE VÍDEO DE 19 POLEGADAS	SP/DVPM	Material com Avaria	10/03/2010	R\$ 523,11	Ótimo
36692	MONITOR DE VÍDEO DE 19 POLEGADAS	SP/DVPM	Materiais a Localizar	10/03/2010	R\$ 523,11	Ótimo
36693	MONITOR DE VÍDEO DE 19 POLEGADAS	VFP2/FHR	Salas do Cartório	10/03/2010	R\$ 523,11	Ótimo
36694	MONITOR DE VÍDEO DE 19 POLEGADAS	DVTIC/TJ	Sala do Setor de Suporte do TJAM	10/03/2010	R\$ 523,11	Ótimo
36695	MONITOR DE VÍDEO DE 19 POLEGADAS	VCV18/FHR	Salas do Cartório	10/03/2010	R\$ 523,11	Ótimo
36696	MONITOR DE VÍDEO DE 19 POLEGADAS	SP/DVPM	Materiais a Localizar	10/03/2010	R\$ 523,11	Ótimo
36697	MONITOR DE VÍDEO DE 19 POLEGADAS	PROJUDI/SIPAM	Salas do Cartório	10/03/2010	R\$ 523,11	Ótimo
36698	MONITOR DE VÍDEO DE 19 POLEGADAS	PROJUDI/SIPAM	Salas do Cartório	10/03/2010	R\$ 523,11	Ótimo
36699	MONITOR DE VÍDEO DE 19 POLEGADAS	GABDFHPL/TJ	Salas do Cartório	10/03/2010	R\$ 523,11	Ótimo

36700	MONITOR DE VÍDEO DE 19 POLEGADAS	VTJ2/FHR	Salas do Cartório	10/03/2010	R\$ 523,11	Ótimo
36701	MONITOR DE VÍDEO DE 19 POLEGADAS	SP/DVPM	Materiais a Localizar	10/03/2010	R\$ 523,11	Ótimo
36702	MONITOR DE VÍDEO DE 19 POLEGADAS	VECUTE1/FHR	Salas do Cartório	10/03/2010	R\$ 523,11	Ótimo
36703	MONITOR DE VÍDEO DE 19 POLEGADAS	CIIRAN/2V	Salas do Cartório	10/03/2010	R\$ 523,11	Ótimo
36704	MONITOR DE VÍDEO DE 19 POLEGADAS	DVTC/TJ	Sala do Setor de Suporte do TJAM	10/03/2010	R\$ 523,11	Ótimo
36705	MONITOR DE VÍDEO DE 19 POLEGADAS	VFAM5/FHR	Salas do Cartório	10/03/2010	R\$ 523,11	Ótimo
36706	MONITOR DE VÍDEO DE 19 POLEGADAS	GABDYSO/TJ	Gabinete	10/03/2010	R\$ 523,11	Ótimo
36707	MONITOR DE VÍDEO DE 19 POLEGADAS	VCV18/FHR	Salas do Cartório	10/03/2010	R\$ 523,11	Ótimo
36708	MONITOR DE VÍDEO DE 19 POLEGADAS	VCM4/FHR	Salas do Cartório	10/03/2010	R\$ 523,11	Ótimo
36709	MONITOR DE VÍDEO DE 19 POLEGADAS	DVTC/TJ	Sala do Setor de Suporte do TJAM	10/03/2010	R\$ 523,11	Ótimo
36710	MONITOR DE VÍDEO DE 19 POLEGADAS	VFP2/FHR	Salas do Cartório	10/03/2010	R\$ 523,11	Ótimo
36711	MONITOR DE VÍDEO DE 19 POLEGADAS	VFP2/FHR	Salas do Cartório	10/03/2010	R\$ 523,11	Ótimo
36712	MONITOR DE VÍDEO DE 19 POLEGADAS	PROJUDI/SIPAM	Salas do Cartório	10/03/2010	R\$ 523,11	Ótimo
36713	MONITOR DE VÍDEO DE 19 POLEGADAS	PROJUDI/SIPAM	Salas do Cartório	10/03/2010	R\$ 523,11	Ótimo
36714	MONITOR DE VÍDEO DE 19 POLEGADAS	PROJUDI/SIPAM	Salas do Cartório	10/03/2010	R\$ 523,11	Ótimo
36715	MONITOR DE VÍDEO DE 19 POLEGADAS	PROJUDI/SIPAM	Salas do Cartório	10/03/2010	R\$ 523,11	Ótimo
36716	MONITOR DE VÍDEO DE 19 POLEGADAS	PROJUDI/SIPAM	Salas do Cartório	10/03/2010	R\$ 523,11	Ótimo
36717	MONITOR DE VÍDEO DE 19 POLEGADAS	SP/DVPM	Materiais a Localizar	10/03/2010	R\$ 523,11	Ótimo
36718	MONITOR DE VÍDEO DE 19 POLEGADAS	SP/DVPM	Materiais a Localizar	10/03/2010	R\$ 523,11	Ótimo
36719	MONITOR DE VÍDEO DE 19 POLEGADAS	PROJUDI/SIPAM	Salas do Cartório	10/03/2010	R\$ 523,11	Ótimo
36720	MONITOR DE VÍDEO DE 19 POLEGADAS	SCTR/FMV	Coord. Juizados Especiais do FMV	10/03/2010	R\$ 523,11	Ótimo
36721	MONITOR DE VÍDEO DE 19 POLEGADAS	VCV1/FHR	Salas do Cartório	10/03/2010	R\$ 523,11	Ótimo
36722	MONITOR DE VÍDEO DE 19 POLEGADAS	VCM1/FHR	Salas do Cartório	10/03/2010	R\$ 523,11	Ótimo
36723	MONITOR DE VÍDEO DE 19 POLEGADAS	VCM1/FHR	Salas do Cartório	10/03/2010	R\$ 523,11	Ótimo
36724	MONITOR DE VÍDEO DE 19 POLEGADAS	CIAUTA	Salas do Cartório	10/03/2010	R\$ 523,11	Ótimo
36725	MONITOR DE VÍDEO DE 19 POLEGADAS	GABDMGPF/TJ	Gabinete	10/03/2010	R\$ 523,11	Ótimo
36726	MONITOR DE VÍDEO DE 19 POLEGADAS	CODP2G/TJ	Coord. Distribuição Processual 2ª	10/03/2010	R\$ 523,11	Ótimo
36727	MONITOR DE VÍDEO DE 19 POLEGADAS	DVTICP/TJ	Salas do PROJUD no Anexo	10/03/2010	R\$ 523,11	Ótimo
36728	MONITOR DE VÍDEO DE 19 POLEGADAS	DVTIC/TJ	Sala da Div. Tec. Inf. e	10/03/2010	R\$ 523,11	Ótimo
36729	MONITOR DE VÍDEO DE 19 POLEGADAS	DVTICP/TJ	Salas do PROJUD no Anexo	10/03/2010	R\$ 523,11	Ótimo
36730	MONITOR DE VÍDEO DE 19 POLEGADAS	SECJUDIC/TJ	Secretaria Judiciária	10/03/2010	R\$ 523,11	Ótimo
36731	MONITOR DE VÍDEO DE 19 POLEGADAS	PTJ/TJ	Salas do Protocolo	10/03/2010	R\$ 523,11	Ótimo
36732	MONITOR DE VÍDEO DE 19 POLEGADAS	JECR18/UNL	Salas do Cartório	10/03/2010	R\$ 523,11	Ótimo
36733	MONITOR DE VÍDEO DE 19 POLEGADAS	CCCV1/TJ	Secretaria da 1ª Câmara Cível	10/03/2010	R\$ 523,11	Ótimo
36734	MONITOR DE VÍDEO DE 19 POLEGADAS	JECV8/UNL	Salas do Cartório	10/03/2010	R\$ 523,11	Ótimo
36735	MONITOR DE VÍDEO DE 19 POLEGADAS	STAJUI/FAM	Setor de Ajuizamento do FAM	10/03/2010	R\$ 523,11	Ótimo
36736	MONITOR DE VÍDEO DE 19 POLEGADAS	9JECV/FAM	Salas do Cartório	10/03/2010	R\$ 523,11	Ótimo
36737	MONITOR DE VÍDEO DE 19 POLEGADAS	19JECR/FAM	Salas do Cartório	10/03/2010	R\$ 523,11	Ótimo
36738	MONITOR DE VÍDEO DE 19 POLEGADAS	SP/DVPM	Materiais a Localizar	10/03/2010	R\$ 523,11	Ótimo
36739	MONITOR DE VÍDEO DE 19 POLEGADAS	VEMAQA/FHR	Salas do Cartório	10/03/2010	R\$ 523,11	Ótimo
36740	MONITOR DE VÍDEO DE 19 POLEGADAS	VEMAQA/FHR	Salas do Cartório	10/03/2010	R\$ 523,11	Ótimo
36741	MONITOR DE VÍDEO DE 19 POLEGADAS	VEMAQA/FHR	Salas do Cartório	10/03/2010	R\$ 523,11	Ótimo
36742	MONITOR DE VÍDEO DE 19 POLEGADAS	SP/DVPM	Material com Avaria	10/03/2010	R\$ 523,11	Ótimo
36743	MONITOR DE VÍDEO DE 19 POLEGADAS	JECVDFCM1/FAM	Salas do Cartório	10/03/2010	R\$ 523,11	Ótimo
36744	MONITOR DE VÍDEO DE 19 POLEGADAS	SP/DVPM	Materiais a Localizar	10/03/2010	R\$ 523,11	Ótimo
36745	MONITOR DE VÍDEO DE 19 POLEGADAS	SP/DVPM	Materiais a Localizar	10/03/2010	R\$ 523,11	Ótimo
36746	MONITOR DE VÍDEO DE 19 POLEGADAS	SP/DVPM	Juiz. da Inf. e Juv. Infrac.:	10/03/2010	R\$ 523,11	Ótimo
36747	MONITOR DE VÍDEO DE 19 POLEGADAS	SP/DVPM	Juiz. da Inf. e Juv. Infrac.:	10/03/2010	R\$ 523,11	Ótimo
36748	MONITOR DE VÍDEO DE 19 POLEGADAS	SP/DVPM	Materiais a Localizar	10/03/2010	R\$ 523,11	Ótimo
36749	MONITOR DE VÍDEO DE 19 POLEGADAS	JUIINF/AER	Juiz. da Inf. e Juv. Infrac.:	10/03/2010	R\$ 523,11	Ótimo
36750	MONITOR DE VÍDEO DE 19 POLEGADAS	SP/DVPM	Juiz. da Inf. e Juv. Infrac.:	10/03/2010	R\$ 523,11	Ótimo
36751	MONITOR DE VÍDEO DE 19 POLEGADAS	VCV1/FHR	Salas do Cartório	10/03/2010	R\$ 523,11	Ótimo
36752	MONITOR DE VÍDEO DE 19 POLEGADAS	VTJ2/FHR	Salas do Cartório	10/03/2010	R\$ 523,11	Ótimo
36753	MONITOR DE VÍDEO DE 19 POLEGADAS	VFAM8/FHR	Materiais a Localizar	10/03/2010	R\$ 523,11	Ótimo
36754	MONITOR DE VÍDEO DE 19 POLEGADAS	10JECV/FAM	Salas do Cartório	10/03/2010	R\$ 523,11	Ótimo
36755	MONITOR DE VÍDEO DE 19 POLEGADAS	SINF/TJAM	Sala do Setor de Suporte do TJAM	10/03/2010	R\$ 523,11	Ótimo
36756	MONITOR DE VÍDEO DE 19 POLEGADAS	4VFP/FHR	Salas do Cartório	10/03/2010	R\$ 523,11	Ótimo
36757	MONITOR DE VÍDEO DE 19 POLEGADAS	VCV15/FHR	Salas do Cartório	10/03/2010	R\$ 523,11	Ótimo
36758	POLTRONA DE COURO PRETO	SP/DVPM	Materiais a Localizar	22/03/2010	R\$ 720,00	Ótimo
36759	POLTRONA DE COURO PRETO	SP/DVPM	Materiais a Localizar	22/03/2010	R\$ 720,00	Ótimo
36760	POLTRONA DE COURO PRETO	SP/DVPM	Material com Avaria	22/03/2010	R\$ 720,00	Ótimo
36761	POLTRONA DE COURO PRETO	SP/DVPM	Materiais a Localizar	22/03/2010	R\$ 720,00	Ótimo
36762	POLTRONA DE COURO PRETO	VFAM2/FLFR	Salas do Cartório	22/03/2010	R\$ 720,00	Ótimo
36763	POLTRONA DE COURO PRETO	SP/DVPM	Material com Avaria	22/03/2010	R\$ 720,00	Ótimo
36764	POLTRONA DE COURO PRETO	SNAIV/FHR	Sala do Setor	22/03/2010	R\$ 720,00	Ótimo
36765	POLTRONA DE COURO PRETO	VCV13/FHR	Salas do Cartório	22/03/2010	R\$ 720,00	Ótimo
36766	POLTRONA DE COURO PRETO	VCV13/FHR	Salas do Cartório	22/03/2010	R\$ 720,00	Ótimo
36767	POLTRONA DE COURO PRETO	GABDCCRR/TJ	Materiais a Localizar	22/03/2010	R\$ 720,00	Ótimo
36768	POLTRONA DE COURO PRETO	GABDCCRR/TJ	Materiais a Localizar	22/03/2010	R\$ 720,00	Ótimo
36769	POLTRONA DE COURO PRETO	GABDCCRR/TJ	Materiais a Localizar	22/03/2010	R\$ 720,00	Ótimo
36770	POLTRONA DE COURO PRETO	GABDCCRR/TJ	Materiais a Localizar	22/03/2010	R\$ 720,00	Ótimo
36771	POLTRONA DE COURO PRETO	GABDCCRR/TJ	Materiais a Localizar	22/03/2010	R\$ 720,00	Ótimo
36772	POLTRONA DE COURO PRETO	GABDCCRR/TJ	Materiais a Localizar	22/03/2010	R\$ 720,00	Ótimo
36773	POLTRONA DE COURO PRETO	19JECR/FAM	Salas do Cartório	22/03/2010	R\$ 720,00	Ótimo
36774	POLTRONA DE COURO PRETO	VCM11/FHR	Salas do Cartório	22/03/2010	R\$ 720,00	Ótimo
36775	POLTRONA DE COURO PRETO	CODP2G/TJ	Coord. Distribuição Processual 2ª	22/03/2010	R\$ 720,00	Ótimo
36776	POLTRONA DE COURO PRETO	VECUTE1/FHR	Salas do Cartório	22/03/2010	R\$ 720,00	Ótimo
36777	POLTRONA DE COURO PRETO	VCV18/FHR	Salas do Cartório	22/03/2010	R\$ 720,00	Ótimo
36778	POLTRONA DE COURO PRETO	CIFBOA	Salas do Cartório	22/03/2010	R\$ 720,00	Ótimo
36779	POLTRONA DE COURO PRETO	CIUARI	Salas do Cartório	22/03/2010	R\$ 720,00	Ótimo
36780	POLTRONA DE COURO PRETO	19JECR/FAM	Salas do Cartório	22/03/2010	R\$ 720,00	Ótimo
36781	POLTRONA DE COURO PRETO	SP/DVPM	Materiais a Localizar	22/03/2010	R\$ 720,00	Ótimo
36782	POLTRONA DE COURO PRETO	SP/DVPM	Materiais a Localizar	22/03/2010	R\$ 720,00	Ótimo
36783	POLTRONA DE COURO PRETO	SP/DVPM	Materiais a Localizar	22/03/2010	R\$ 720,00	Ótimo
36784	POLTRONA DE COURO PRETO	SP/DVPM	Juiz. da Inf. e Juv. Infrac.:	22/03/2010	R\$ 720,00	Ótimo
36785	POLTRONA DE COURO PRETO	JECV8/UNL	Salas do Cartório	22/03/2010	R\$ 720,00	Ótimo
36786	POLTRONA DE COURO PRETO	JECV8/UNL	Salas do Cartório	22/03/2010	R\$ 720,00	Ótimo
36787	POLTRONA DE COURO PRETO	SP/DVPM	Materiais a Localizar	22/03/2010	R\$ 720,00	Ótimo
36788	POLTRONA DE COURO PRETO	SP/DVPM	Materiais a Localizar	22/03/2010	R\$ 720,00	Ótimo
36789	POLTRONA DE COURO PRETO	JJ/ONIBUS	Dr. Alexandre Novais	22/03/2010	R\$ 720,00	Ótimo
36790	POLTRONA DE COURO PRETO	SP/DVPM	Salas do Cartório	22/03/2010	R\$ 720,00	Ótimo
36791	POLTRONA DE COURO PRETO	SP/DVPM	Material Disponível	22/03/2010	R\$ 720,00	Ótimo

O original deste documento é eletrônico e foi assinado digitalmente por EDUARDO MARTINS DE SOUZA e DOMINGOS JORGE CHALUB PEREIRA. Para verificar a autenticidade desta cópia impressa, acesse o site <https://caixa.ufrpe.br/pt-br/ajuda/ajuda-a-autenticar> ou envie um e-mail para [caixa@ufrpe.br](mailto:caixa@ufrpe.br) informando o número de protocolo. Assinatura: 09.09.18.136

36792	POLTRONA DE COURO PRETO	GABDCCRR/TJ	Materiais a Localizar		22/03/2010	R\$ 720,00		Ótimo
36793	POLTRONA DE COURO PRETO	VECUTE3/FHR	sala do cartorio		22/03/2010	R\$ 800,00		Ótimo
36794	POLTRONA DE COURO PRETO	SP/DVPM	Materiais a Localizar		22/03/2010	R\$ 800,00		Ótimo
36795	POLTRONA DE COURO PRETO	VECCDSCA1/FHR	Materiais a Localizar		22/03/2010	R\$ 800,00		Ótimo
36796	POLTRONA DE COURO PRETO	VTJ2/FHR	Salas do Cartório		22/03/2010	R\$ 800,00		Ótimo
36797	POLTRONA DE COURO PRETO	VCM10/FHR	Salas do Cartório		22/03/2010	R\$ 800,00		Ótimo
36798	POLTRONA DE COURO PRETO	CILABREA	Salas do Cartório		22/03/2010	R\$ 800,00		Ótimo
36799	POLTRONA DE COURO PRETO	SP/DVPM	Material para Doacao		22/03/2010	R\$ 800,00		Ótimo
36800	POLTRONA DE COURO PRETO	CIBERUR	Salas do Cartório		22/03/2010	R\$ 800,00		Ótimo
36801	POLTRONA DE COURO PRETO	JECR15/FMV	Salas do Cartório		22/03/2010	R\$ 800,00		Ótimo
36802	POLTRONA DE COURO PRETO	VCM1/FHR	Salas do Cartório		22/03/2010	R\$ 800,00		Ótimo
36803	POLTRONA DE COURO PRETO	SP/DVPM	Materiais a Localizar		22/03/2010	R\$ 800,00		Ótimo
36804	POLTRONA DE COURO PRETO	SP/DVPM	Materiais a Localizar		22/03/2010	R\$ 800,00		Ótimo
36805	POLTRONA DE COURO PRETO	SP/DVPM	Materiais a Localizar		22/03/2010	R\$ 800,00		Ótimo
36806	POLTRONA DE COURO PRETO	CILABREA	Salas do Cartório		22/03/2010	R\$ 800,00		Ótimo
36807	POLTRONA DE COURO PRETO	COCM/FHR	Coordenadoria de Central de		22/03/2010	R\$ 800,00		Ótimo
36808	POLTRONA DE COURO PRETO	VCM1/FHR	Salas do Cartório		22/03/2010	R\$ 800,00		Ótimo
36809	POLTRONA DE COURO PRETO	VCM6/FHR	Salas do Cartório		22/03/2010	R\$ 800,00		Ótimo
36810	POLTRONA DE COURO PRETO	ESMAM	Materiais a Localizar		22/03/2010	R\$ 800,00		Ótimo
36811	POLTRONA DE COURO PRETO	JECVDFCM1/FAM	Salas do Cartório		22/03/2010	R\$ 800,00		Ótimo
36812	POLTRONA DE COURO PRETO	GABDYSO/TJ	Gabinete		22/03/2010	R\$ 800,00		Ótimo
36813	POLTRONA DE COURO PRETO	CIBERUR	Salas do Cartório		22/03/2010	R\$ 800,00		Ótimo
36814	POLTRONA DE COURO PRETO	VCV14/FHR	Salas do Cartório		22/03/2010	R\$ 800,00		Ótimo
36815	POLTRONA DE COURO PRETO	CEJUSCVF/FHR	Salas do setor		22/03/2010	R\$ 800,00		Ótimo
36816	POLTRONA DE COURO PRETO	CIBERUR	Salas do Cartório		22/03/2010	R\$ 800,00		Ótimo
36817	POLTRONA DE COURO PRETO	DRGCU/FHR	Diretoria de Gestão da Conta		22/03/2010	R\$ 800,00		Ótimo
36818	POLTRONA COM BRAÇOS FIXA	SP/DVPM	Materiais a Localizar		22/03/2010	R\$ 550,00		Ótimo
36819	POLTRONA COM BRAÇOS FIXA	SP/DVPM	Materiais a Localizar		22/03/2010	R\$ 550,00		Ótimo
36820	POLTRONA COM BRAÇOS FIXA	SP/DVPM	Materiais a Localizar		22/03/2010	R\$ 550,00		Ótimo
36821	POLTRONA COM BRAÇOS FIXA	SP/DVPM	Materiais a Localizar		22/03/2010	R\$ 550,00		Ótimo
36822	POLTRONA COM BRAÇOS FIXA	SP/DVPM	Materiais a Localizar		22/03/2010	R\$ 550,00		Ótimo
36823	POLTRONA COM BRAÇOS FIXA	STJAXUP/TJ	Setor dos Juizes Aux da		22/03/2010	R\$ 550,00		Ótimo
36824	POLTRONA COM BRAÇOS FIXA	SP/DVPM	Materiais a Localizar		22/03/2010	R\$ 550,00		Ótimo
36825	POLTRONA COM BRAÇOS FIXA	SP/DVPM	Material com Avaria		22/03/2010	R\$ 550,00		Ótimo
36827	POLTRONA COM BRAÇOS FIXA	EASTJAM	Sala da Escola de Aperf. do		22/03/2010	R\$ 550,00		Ótimo
36828	POLTRONA COM BRAÇOS FIXA	VECUTE4/FHR	Materiais a Localizar		22/03/2010	R\$ 550,00		Ótimo
36829	POLTRONA COM BRAÇOS FIXA	SP/DVPM	Juiz. da Inf. e Juv. Infrac.:		22/03/2010	R\$ 550,00		Ótimo
36830	POLTRONA COM BRAÇOS FIXA	GABDCCRR/TJ	Materiais a Localizar		22/03/2010	R\$ 550,00		Ótimo
36831	POLTRONA COM BRAÇOS FIXA	SP/DVPM	Materiais a Localizar		22/03/2010	R\$ 550,00		Ótimo
36832	POLTRONA COM BRAÇOS FIXA	VEMAQA/FHR	Salas do Cartório		22/03/2010	R\$ 550,00		Ótimo
36833	POLTRONA COM BRAÇOS FIXA	VEMAQA/FHR	Salas do Cartório		22/03/2010	R\$ 550,00		Ótimo
36834	POLTRONA COM BRAÇOS FIXA	VEMAQA/FHR	Salas do Cartório		22/03/2010	R\$ 550,00		Ótimo
36835	POLTRONA COM BRAÇOS FIXA	SP/DVPM	Materiais a Localizar		22/03/2010	R\$ 550,00		Ótimo
36836	POLTRONA COM BRAÇOS FIXA	VECUTE4/FHR	Materiais a Localizar		22/03/2010	R\$ 550,00		Ótimo
36837	POLTRONA COM BRAÇOS FIXA	VECUTE4/FHR	Materiais a Localizar		22/03/2010	R\$ 550,00		Ótimo
36838	POLTRONA COM BRAÇOS FIXA	GABDDJCP/TJ	Gabinete		22/03/2010	R\$ 550,00		Ótimo
36839	POLTRONA COM BRAÇOS FIXA	DRGCU/FHR	Diretoria de Gestão da Conta		22/03/2010	R\$ 550,00		Ótimo
36840	POLTRONA COM BRAÇOS FIXA	SP/DVPM	Juiz. da Inf. e Juv. Infrac.:		22/03/2010	R\$ 550,00		Ótimo
36841	POLTRONA COM BRAÇOS FIXA	VCM6/FHR	Salas do Cartório		22/03/2010	R\$ 550,00		Ótimo
36842	POLTRONA COM BRAÇOS FIXA	VCM6/FHR	Salas do Cartório		22/03/2010	R\$ 550,00		Ótimo
36844	POLTRONA COM BRAÇOS FIXA	VCM6/FHR	Salas do Cartório		22/03/2010	R\$ 550,00		Ótimo
36845	POLTRONA COM BRAÇOS FIXA	SP/DVPM	Estoque material novo		22/03/2010	R\$ 550,00		Ótimo
36846	POLTRONA COM BRAÇOS FIXA	VCV12/FHR	Salas do Cartório		22/03/2010	R\$ 550,00		Ótimo
36847	POLTRONA COM BRAÇOS FIXA	VCV14/FHR	Salas do Cartório		22/03/2010	R\$ 550,00		Ótimo
36848	POLTRONA COM BRAÇOS FIXA	VTJ2/FHR	Salas do Cartório		22/03/2010	R\$ 550,00		Ótimo
36849	POLTRONA COM BRAÇOS FIXA	SP/DVPM	Setor de Patrimonio - FHR		22/03/2010	R\$ 550,00		Ótimo
36850	POLTRONA COM BRAÇOS FIXA	VTJ2/FHR	Salas do Cartório		22/03/2010	R\$ 550,00		Ótimo
36851	POLTRONA COM BRAÇOS FIXA	VEMAQA/FHR	Salas do Cartório		22/03/2010	R\$ 550,00		Ótimo
36852	POLTRONA COM BRAÇOS FIXA	VEMAQA/FHR	Salas do Cartório		22/03/2010	R\$ 550,00		Ótimo
36853	POLTRONA COM BRAÇOS FIXA	SP/DVPM	Materiais a Localizar		22/03/2010	R\$ 550,00		Ótimo
36854	POLTRONA COM BRAÇOS FIXA	EASTJAM	Sala da Escola de Aperf. do		22/03/2010	R\$ 550,00		Ótimo
36855	POLTRONA COM BRAÇOS FIXA	VCV13/FHR	Salas do Cartório		22/03/2010	R\$ 550,00		Ótimo
36856	POLTRONA COM BRAÇOS FIXA	GABDCCRR/TJ	Materiais a Localizar		22/03/2010	R\$ 550,00		Ótimo
36857	POLTRONA COM BRAÇOS FIXA	VCM1/FHR	Salas do Cartório		22/03/2010	R\$ 550,00		Ótimo
36858	POLTRONA COM BRAÇOS FIXA	VCM1/FHR	Salas do Cartório		22/03/2010	R\$ 550,00		Ótimo
36859	POLTRONA COM BRAÇOS FIXA	SP/DVPM	Material com Avaria		22/03/2010	R\$ 550,00		Ótimo
36860	POLTRONA COM BRAÇOS FIXA	VCV13/FHR	Salas do Cartório		22/03/2010	R\$ 550,00		Ótimo
36861	POLTRONA COM BRAÇOS FIXA	SP/DVPM	Materiais a Localizar		22/03/2010	R\$ 550,00		Ótimo
36862	POLTRONA COM BRAÇOS FIXA	SP/DVPM	Materiais a Localizar		22/03/2010	R\$ 550,00		Ótimo
36863	CAMINHÃO BAU	SP/DVPM	Materiais a Localizar		07/04/2010	R\$ 113.216,67		Ótimo
36864	APARELHO FONE/FAX	SP/DVPM	Material com Avaria		07/04/2010	R\$ 450,00		Ótimo
36865	APARELHO FONE/FAX	SP/DVPM	Material com Avaria		07/04/2010	R\$ 450,00		Ótimo
36866	APARELHO FONE/FAX	DVTIC/TJ	Sala do Setor de Suporte do TJAM		07/04/2010	R\$ 450,00		Ótimo
36867	APARELHO FONE/FAX	STARQ/FHR	Setor de Arquivo Geral		07/04/2010	R\$ 450,00		Ótimo
36868	APARELHO FONE/FAX	DVPGE/TJ	Materiais a Localizar		07/04/2010	R\$ 450,00		Ótimo
36869	APARELHO FONE/FAX	SP/DVPM	MATERIAIS A LOCALIZAR/TJ		07/04/2010	R\$ 450,00		Ótimo
36870	APARELHO FONE/FAX	VCV13/FHR	Salas do Cartório		07/04/2010	R\$ 450,00		Ótimo
36871	APARELHO FONE/FAX	SP/DVPM	Materiais a Localizar		07/04/2010	R\$ 450,00		Ótimo
36872	APARELHO FONE/FAX	SP/DVPM	Material com Avaria		07/04/2010	R\$ 450,00		Ótimo
36873	APARELHO FONE/FAX	SP/DVPM	Material com Avaria		07/04/2010	R\$ 450,00		Ótimo
36874	APARELHO FONE/FAX	SP/DVPM	Materiais a Localizar		07/04/2010	R\$ 450,00		Ótimo
36875	APARELHO FONE/FAX	SP/DVPM	Material com Avaria		07/04/2010	R\$ 450,00		Ótimo
36876	APARELHO FONE/FAX	SP/DVPM	Material Disponível		07/04/2010	R\$ 450,00		Ótimo
36877	APARELHO FONE/FAX	SP/DVPM	Material com Avaria		07/04/2010	R\$ 450,00		Ótimo
36878	APARELHO FONE/FAX	SP/DVPM	Materiais a Localizar		07/04/2010	R\$ 450,00		Ótimo
36879	APARELHO FONE/FAX	SP/DVPM	Material com Avaria		07/04/2010	R\$ 450,00		Ótimo
36880	APARELHO FONE/FAX	JECVDFCM1/FAM	Salas do Cartório		07/04/2010	R\$ 450,00		Ótimo
36881	APARELHO FONE/FAX	SP/DVPM	Material com Avaria		07/04/2010	R\$ 450,00		Ótimo
36882	APARELHO FONE/FAX	SP/DVPM	Material com Avaria		07/04/2010	R\$ 450,00		Ótimo
36883	APARELHO FONE/FAX	PTJ/TJ	Salas do Protocolo		07/04/2010	R\$ 450,00		Ótimo
36884	APARELHO FONE/FAX	SP/DVPM	Material com Avaria		07/04/2010	R\$ 450,00		Ótimo
36885	APARELHO FONE/FAX	SP/DVPM	Materiais a Localizar		07/04/2010	R\$ 450,00		Ótimo



36981	NO-BREAK (CNU)	SP/DVPM	Materiais a Localizar		07/04/2010	R\$ 211,25	Ótimo
36982	NO-BREAK (CNU)	SP/DVPM	Materiais a Localizar		07/04/2010	R\$ 211,25	Ótimo
36983	NO-BREAK (CNU)	SP/DVPM	Materiais a Localizar		07/04/2010	R\$ 211,25	Ótimo
36984	NO-BREAK (CNU)	SP/DVPM	Materiais a Localizar		07/04/2010	R\$ 211,25	Ótimo
36986	NO-BREAK (CNU)	SP/DVPM	Material com Avaria		07/04/2010	R\$ 211,25	Ótimo
36987	NO-BREAK (CNU)	SP/DVPM	Materiais a Localizar		07/04/2010	R\$ 211,25	Ótimo
36988	NO-BREAK (CNU)	SP/DVPM	Material com Avaria		07/04/2010	R\$ 211,25	Ótimo
36989	NO-BREAK (CNU)	VFAM2/FLFR	Salas do Cartório		07/04/2010	R\$ 211,25	Ótimo
36990	NO-BREAK (CNU)	VEMEPA/FHR	SALAS DO CARTÓRIO		07/04/2010	R\$ 211,25	Ótimo
36991	NO-BREAK (CNU)	VFAM7/FHR	Materiais a Localizar		07/04/2010	R\$ 211,25	Ótimo
36992	NO-BREAK (CNU)	SP/DVPM	Material com Avaria		07/04/2010	R\$ 211,25	Ótimo
36993	NO-BREAK (CNU)	VFAM7/FHR	Materiais a Localizar		07/04/2010	R\$ 211,25	Ótimo
36994	NO-BREAK (CNU)	SP/DVPM	Material com Avaria		07/04/2010	R\$ 211,25	Ótimo
36995	NO-BREAK (CNU)	VEMEPA/FHR	SALAS DO CARTÓRIO		07/04/2010	R\$ 211,25	Ótimo
36996	NO-BREAK (CNU)	VEMEPA/FHR	SALAS DO CARTÓRIO		07/04/2010	R\$ 211,25	Ótimo
36997	NO-BREAK (CNU)	GABDPCCCL/TJ	Salas do Cartório		07/04/2010	R\$ 211,25	Ótimo
36998	NO-BREAK (CNU)	SP/DVPM	Material com Avaria		07/04/2010	R\$ 211,25	Ótimo
36999	NO-BREAK (CNU)	SP/DVPM	Material com Avaria		07/04/2010	R\$ 211,25	Ótimo
37000	NO-BREAK (CNU)	SP/DVPM	Material com Avaria		07/04/2010	R\$ 211,25	Ótimo
37001	NO-BREAK (CNU)	DVENG/TC	Salas do Cartório		07/04/2010	R\$ 211,25	Ótimo
37002	NO-BREAK (CNU)	SP/DVPM	Material com Avaria		07/04/2010	R\$ 211,25	Ótimo
37003	NO-BREAK (CNU)	SP/DVPM	Materiais a Localizar		07/04/2010	R\$ 211,25	Ótimo
37004	NO-BREAK (CNU)	GABPRES	Gabinete da Presidência		07/04/2010	R\$ 211,25	Ótimo
37005	NO-BREAK (CNU)	SP/DVPM	Material com Avaria		07/04/2010	R\$ 211,25	Ótimo
37006	NO-BREAK (CNU)	SP/DVPM	Salas do Cartório		07/04/2010	R\$ 211,25	Ótimo
37007	NO-BREAK (CNU)	SCCCV3/TJ	Secretaria da 3ª Câmara Cível		07/04/2010	R\$ 211,25	Ótimo
37008	NO-BREAK (CNU)	SP/DVPM	Material com Avaria		07/04/2010	R\$ 211,25	Ótimo
37009	NO-BREAK (CNU)	VFAM5/FHR	Salas do Cartório		07/04/2010	R\$ 211,25	Ótimo
37010	NO-BREAK (CNU)	SP/DVPM	Material com Avaria		07/04/2010	R\$ 211,25	Ótimo
37011	NO-BREAK (CNU)	SP/DVPM	Salas do Cartório		07/04/2010	R\$ 211,25	Ótimo
37012	NO-BREAK (CNU)	SNAJV/FHR	Sala do Setor		07/04/2010	R\$ 211,25	Ótimo
37013	NO-BREAK (CNU)	SP/DVPM	Material com Avaria		07/04/2010	R\$ 211,25	Ótimo
37014	NO-BREAK (CNU)	SP/DVPM	Material com Avaria		07/04/2010	R\$ 211,25	Ótimo
37015	NO-BREAK (CNU)	SP/DVPM	Material com Avaria		07/04/2010	R\$ 211,25	Ótimo
37016	NO-BREAK (CNU)	SP/DVPM	Materiais a Localizar		07/04/2010	R\$ 211,25	Ótimo
37017	NO-BREAK (CNU)	SP/DVPM	Material com Avaria		07/04/2010	R\$ 211,25	Ótimo
37018	NO-BREAK (CNU)	VCM11/FHR	Salas do Cartório		07/04/2010	R\$ 211,25	Ótimo
37019	NO-BREAK (CNU)	VCM11/FHR	Salas do Cartório		07/04/2010	R\$ 211,25	Ótimo
37020	NO-BREAK (CNU)	AASGA/TJ	Gabinete da Presidência		07/04/2010	R\$ 211,25	Ótimo
37021	NO-BREAK (CNU)	DVGP/TJ	Salas do Cartório		07/04/2010	R\$ 211,25	Ótimo
37022	NO-BREAK (CNU)	CEJUSCVF/FHR	Salas do setor		07/04/2010	R\$ 211,25	Ótimo
37023	NO-BREAK (CNU)	CEJUSCVF/FHR	Salas do setor		07/04/2010	R\$ 211,25	Ótimo
37024	NO-BREAK (CNU)	SP/DVPM	Material com Avaria		07/04/2010	R\$ 211,25	Ótimo
37025	NO-BREAK (CNU)	4VFP/FHR	Salas do Cartório		07/04/2010	R\$ 211,25	Ótimo
37026	NO-BREAK (CNU)	SP/DVPM	Materiais a Localizar		07/04/2010	R\$ 211,25	Ótimo
37027	NO-BREAK (CNU)	SP/DVPM	Material com Avaria		07/04/2010	R\$ 211,25	Ótimo
37028	NO-BREAK (CNU)	VCV19/FHR	Salas do Cartório		07/04/2010	R\$ 211,25	Ótimo
37029	NO-BREAK (CNU)	SP/DVPM	Material com Avaria		07/04/2010	R\$ 211,25	Ótimo
37030	NO-BREAK (CNU)	VCV10/FMNV	Salas do Cartório		07/04/2010	R\$ 211,25	Ótimo
37031	NO-BREAK (CNU)	SP/DVPM	Material com Avaria		07/04/2010	R\$ 211,25	Ótimo
37032	NO-BREAK (CNU)	SP/DVPM	Material com Avaria		07/04/2010	R\$ 211,25	Ótimo
37033	NO-BREAK (CNU)	CEJUSCVF/FHR	Salas do setor		07/04/2010	R\$ 211,25	Ótimo
37034	NO-BREAK (CNU)	VFAM1/FHR	Salas do Cartório		07/04/2010	R\$ 211,25	Ótimo
37035	NO-BREAK (CNU)	SP/DVPM	Materiais a Localizar		07/04/2010	R\$ 211,25	Ótimo
37036	NO-BREAK (CNU)	SP/DVPM	Material com Avaria		07/04/2010	R\$ 211,25	Ótimo
37037	NO-BREAK (CNU)	JECV8/UNL	Salas do Cartório		07/04/2010	R\$ 211,25	Ótimo
37038	NO-BREAK (CNU)	SP/DVPM	Material com Avaria		07/04/2010	R\$ 211,25	Ótimo
37039	NO-BREAK (CNU)	VCV17/FHR	Salas do Cartório		07/04/2010	R\$ 211,25	Ótimo
37040	NO-BREAK (CNU)	JJ/ONIBUS	Dr. Alexandre Novais		07/04/2010	R\$ 211,25	Ótimo
37041	NO-BREAK (CNU)	SP/DVPM	Material com Avaria		07/04/2010	R\$ 211,25	Ótimo
37042	NO-BREAK (CNU)	SP/DVPM	Material com Avaria		07/04/2010	R\$ 211,25	Ótimo
37043	NO-BREAK (CNU)	SP/DVPM	Materiais a Localizar		07/04/2010	R\$ 211,25	Ótimo
37044	NO-BREAK (CNU)	STJAXP/TJ	Setor dos Juizes Aux da		07/04/2010	R\$ 211,25	Ótimo
37045	NO-BREAK (CNU)	SP/DVPM	Material com Avaria		07/04/2010	R\$ 211,25	Ótimo
37047	NO-BREAK (CNU)	VECDSCA2/FHR	Salas do Cartório		07/04/2010	R\$ 211,25	Ótimo
37048	NO-BREAK (CNU)	SP/DVPM	Material com Avaria		07/04/2010	R\$ 211,25	Ótimo
37049	NO-BREAK (CNU)	SP/DVPM	Materiais a Localizar		07/04/2010	R\$ 211,25	Ótimo
37050	NO-BREAK (CNU)	SP/DVPM	Material com Avaria		07/04/2010	R\$ 211,25	Ótimo
37051	NO-BREAK (CNU)	SP/DVPM	Materiais a Localizar		07/04/2010	R\$ 211,25	Ótimo
37052	NO-BREAK (CNU)	SP/DVPM	Material com Avaria		07/04/2010	R\$ 211,25	Ótimo
37053	NO-BREAK (CNU)	SP/DVPM	Material com Avaria		07/04/2010	R\$ 211,25	Ótimo
37055	NO-BREAK (CNU)	VFP5/FHR	Salas do Cartório		07/04/2010	R\$ 211,25	Ótimo
37056	NO-BREAK (CNU)	VFP5/FHR	Salas do Cartório		07/04/2010	R\$ 211,25	Ótimo
37057	NO-BREAK (CNU)	VFP5/FHR	Salas do Cartório		07/04/2010	R\$ 211,25	Ótimo
37058	NO-BREAK (CNU)	SP/DVPM	Material com Avaria		07/04/2010	R\$ 211,25	Ótimo
37059	NO-BREAK (CNU)	SP/DVPM	Material com Avaria		07/04/2010	R\$ 211,25	Ótimo
37060	NO-BREAK (CNU)	SP/DVPM	Materiais a Localizar		07/04/2010	R\$ 211,25	Ótimo
37061	NO-BREAK (CNU)	SP/DVPM	Materiais a Localizar		07/04/2010	R\$ 211,25	Ótimo
37062	NO-BREAK (CNU)	SP/DVPM	Material com Avaria		07/04/2010	R\$ 211,25	Ótimo
37063	NO-BREAK (CNU)	SP/DVPM	Material com Avaria		07/04/2010	R\$ 211,25	Ótimo
37064	NO-BREAK (CNU)	STAJUI/FLFR	Setor de Ajuizamento do FLFR		07/04/2010	R\$ 211,25	Ótimo
37065	NO-BREAK (CNU)	STAJUI/FLFR	Setor de Ajuizamento do FLFR		07/04/2010	R\$ 211,25	Ótimo
37066	NO-BREAK (CNU)	SP/DVPM	Material com avaria para baixa -		07/04/2010	R\$ 211,25	Ótimo
37067	NO-BREAK (CNU)	SP/DVPM	Materiais a Localizar		07/04/2010	R\$ 211,25	Ótimo
37068	NO-BREAK (CNU)	SP/DVPM	Materiais a Localizar		07/04/2010	R\$ 211,25	Ótimo
37069	NO-BREAK (CNU)	SP/DVPM	Materiais a Localizar		07/04/2010	R\$ 211,25	Ótimo
37070	NO-BREAK (CNU)	GABDWJA/TJ	Materiais a Localizar		07/04/2010	R\$ 211,25	Ótimo
37071	NO-BREAK (CNU)	SP/DVPM	Material com Avaria		07/04/2010	R\$ 211,25	Ótimo
37072	NO-BREAK (CNU)	JECV14/FLFR	Salas do Cartório		07/04/2010	R\$ 211,25	Ótimo
37073	NO-BREAK (CNU)	SP/DVPM	Material com Avaria		07/04/2010	R\$ 211,25	Ótimo
37074	NO-BREAK (CNU)	TC/1FPECOT	Salas do Cartório		07/04/2010	R\$ 211,25	Ótimo
37075	NO-BREAK (CNU)	SP/DVPM	Material com Avaria		07/04/2010	R\$ 211,25	Ótimo

37076	NO-BREAK (CNU)	TC/1FPECOT	Salas do Cartório		07/04/2010	R\$ 211,25	Ótimo
37077	NO-BREAK (CNU)	SP/DVPM	Material com Avaria		07/04/2010	R\$ 211,25	Ótimo
37078	NO-BREAK (CNU)	VCV6/FHR	Salas do Cartório		07/04/2010	R\$ 211,25	Ótimo
37079	NO-BREAK (CNU)	SINF/FMHR	Sala do Setor de Suporte/FMHR		07/04/2010	R\$ 211,25	Ótimo
37080	NO-BREAK (CNU)	JJ/ONIBUS	Dr. Alexandre Novais		07/04/2010	R\$ 211,25	Ótimo
37081	NO-BREAK (CNU)	SP/DVPM	Materiais a Localizar		07/04/2010	R\$ 211,25	Ótimo
37082	NO-BREAK (CNU)	SP/DVPM	Material Disponível		07/04/2010	R\$ 211,25	Ótimo
37083	NO-BREAK (CNU)	SP/DVPM	Material com Avaria		07/04/2010	R\$ 211,25	Ótimo
37084	NO-BREAK (CNU)	SP/DVPM	Material com Avaria		07/04/2010	R\$ 211,25	Ótimo
37085	NO-BREAK (CNU)	CIIRAN/2V	Salas do Cartório		07/04/2010	R\$ 211,25	Ótimo
37086	NO-BREAK (CNU)	SP/DVPM	Materiais a Localizar		07/04/2010	R\$ 211,25	Ótimo
37087	NO-BREAK (CNU)	SP/DVPM	Material Disponível		07/04/2010	R\$ 211,25	Ótimo
37088	NO-BREAK (CNU)	VFAM5/FHR	Salas do Cartório		07/04/2010	R\$ 211,25	Ótimo
37089	NO-BREAK (CNU)	SP/DVPM	Material com Avaria		07/04/2010	R\$ 211,25	Ótimo
37091	NO-BREAK (CNU)	SP/DVPM	Material com Avaria		07/04/2010	R\$ 211,25	Ótimo
37092	NO-BREAK (CNU)	SP/DVPM	Material com Avaria		07/04/2010	R\$ 211,25	Ótimo
37093	NO-BREAK (CNU)	SP/DVPM	Material com Avaria		07/04/2010	R\$ 211,25	Ótimo
37094	NO-BREAK (CNU)	SP/DVPM	Materiais a Localizar		07/04/2010	R\$ 211,25	Ótimo
37095	NO-BREAK (CNU)	SP/DVPM	Materiais a Localizar		07/04/2010	R\$ 211,25	Ótimo
37096	NO-BREAK (CNU)	SP/DVPM	Materiais a Localizar		07/04/2010	R\$ 211,25	Ótimo
37097	NO-BREAK (CNU)	SP/DVPM	Material com Avaria		07/04/2010	R\$ 211,25	Ótimo
37098	NO-BREAK (CNU)	SP/DVPM	Material com Avaria		07/04/2010	R\$ 211,25	Ótimo
37101	NO-BREAK (CNU)	GABDDJCP/TJ	Gabinete		07/04/2010	R\$ 211,25	Ótimo
37102	NO-BREAK (CNU)	SP/DVPM	Materiais a Localizar		07/04/2010	R\$ 211,25	Ótimo
37103	NO-BREAK (CNU)	VECU3/FHR	sala do cartorio		07/04/2010	R\$ 211,25	Ótimo
37104	NO-BREAK (CNU)	SP/DVPM	Materiais a Localizar		07/04/2010	R\$ 211,25	Ótimo
37105	NO-BREAK (CNU)	SP/DVPM	Material com Avaria		07/04/2010	R\$ 211,25	Ótimo
37106	NO-BREAK (CNU)	SP/DVPM	Material com Avaria		07/04/2010	R\$ 211,25	Ótimo
37107	NO-BREAK (CNU)	SP/DVPM	Materiais a Localizar		07/04/2010	R\$ 211,25	Ótimo
37108	NO-BREAK (CNU)	SP/DVPM	Material com Avaria		07/04/2010	R\$ 211,25	Ótimo
37109	NO-BREAK (CNU)	JECR17/FMV	Salas do Cartório		07/04/2010	R\$ 211,25	Ótimo
37110	NO-BREAK (CNU)	SCCIGAF/TJ	Salas do Cartório		07/04/2010	R\$ 211,25	Ótimo
37111	NO-BREAK (CNU)	SP/DVPM	Material com Avaria		07/04/2010	R\$ 211,25	Ótimo
37112	NO-BREAK (CNU)	SP/DVPM	Material com Avaria		07/04/2010	R\$ 211,25	Ótimo
37113	NO-BREAK (CNU)	SP/DVPM	Material com Avaria		07/04/2010	R\$ 211,25	Ótimo
37114	NO-BREAK (CNU)	SP/DVPM	Material com Avaria		07/04/2010	R\$ 211,25	Ótimo
37115	NO-BREAK (CNU)	SP/DVPM	Material com Avaria		07/04/2010	R\$ 211,25	Ótimo
37116	NO-BREAK (CNU)	VCM2/FHR	Salas do Cartório		07/04/2010	R\$ 211,25	Ótimo
37117	NO-BREAK (CNU)	VCM2/FHR	Salas do Cartório		07/04/2010	R\$ 211,25	Ótimo
37118	NO-BREAK (CNU)	SP/DVPM	Materiais a Localizar		07/04/2010	R\$ 211,25	Ótimo
37119	NO-BREAK (CNU)	SP/DVPM	Salas do Cartório		07/04/2010	R\$ 211,25	Ótimo
37120	NO-BREAK (CNU)	CJC/SHPSJ	Salas do Cartório		07/04/2010	R\$ 211,25	Ótimo
37121	NO-BREAK (CNU)	VCM11/FHR	Salas do Cartório		07/04/2010	R\$ 211,25	Ótimo
37122	NO-BREAK (CNU)	SP/DVPM	Material com Avaria		07/04/2010	R\$ 211,25	Ótimo
37123	NO-BREAK (CNU)	SP/DVPM	Salas do Cartório		07/04/2010	R\$ 211,25	Ótimo
37124	NO-BREAK (CNU)	SP/DVPM	Material com Avaria		07/04/2010	R\$ 211,25	Ótimo
37125	NO-BREAK (CNU)	CJC/SHPSJ	Salas do Cartório		07/04/2010	R\$ 211,25	Ótimo
37126	NO-BREAK (CNU)	SP/DVPM	Material com Avaria		07/04/2010	R\$ 211,25	Ótimo
37127	NO-BREAK (CNU)	SP/DVPM	Material com Avaria		07/04/2010	R\$ 211,25	Ótimo
37128	NO-BREAK (CNU)	JECVDFCM1/FAM	Salas do Cartório		07/04/2010	R\$ 211,25	Ótimo
37129	NO-BREAK (CNU)	SP/DVPM	Materiais a Localizar		07/04/2010	R\$ 211,25	Ótimo
37130	NO-BREAK (CNU)	CJC/SHPSJ	Salas do Cartório		07/04/2010	R\$ 211,25	Ótimo
37131	NO-BREAK (CNU)	SP/DVPM	Material com Avaria		07/04/2010	R\$ 211,25	Ótimo
37132	NO-BREAK (CNU)	SP/DVPM	Material com Avaria		07/04/2010	R\$ 211,25	Ótimo
37133	NO-BREAK (CNU)	SNAJV/FHR	Sala do Setor		07/04/2010	R\$ 211,25	Ótimo
37134	NO-BREAK (CNU)	VECU4/FHR	Materiais a Localizar		07/04/2010	R\$ 211,25	Ótimo
37135	NO-BREAK (CNU)	SP/DVPM	Materiais a Localizar		07/04/2010	R\$ 211,25	Ótimo
37136	NO-BREAK (CNU)	SP/DVPM	Material com Avaria		07/04/2010	R\$ 211,25	Ótimo
37137	NO-BREAK (CNU)	CJC/SHPSJ	Salas do Cartório		07/04/2010	R\$ 211,25	Ótimo
37139	NO-BREAK (CNU)	SP/DVPM	Material com Avaria		07/04/2010	R\$ 211,25	Ótimo
37140	NO-BREAK (CNU)	SP/DVPM	Materiais a Localizar		07/04/2010	R\$ 211,25	Ótimo
37141	NO-BREAK (CNU)	GABDALT/TJ	Materiais a Localizar		07/04/2010	R\$ 211,25	Ótimo
37142	NO-BREAK (CNU)	SP/DVPM	Materiais a Localizar		07/04/2010	R\$ 211,25	Ótimo
37143	NO-BREAK (CNU)	CODP2G/TJ	Coord. Distribuição Processual 2ª		07/04/2010	R\$ 211,25	Ótimo
37144	NO-BREAK (CNU)	SP/DVPM	Material com Avaria		07/04/2010	R\$ 211,25	Ótimo
37145	NO-BREAK (CNU)	CIAUTA	Salas do Cartório		07/04/2010	R\$ 211,25	Ótimo
37146	NO-BREAK (CNU)	CJC/SHPSJ	Salas do Cartório		07/04/2010	R\$ 211,25	Ótimo
37147	NO-BREAK (CNU)	CJC/SHPSJ	Salas do Cartório		07/04/2010	R\$ 211,25	Ótimo
37148	NO-BREAK (CNU)	CJC/SHPSJ	Salas do Cartório		07/04/2010	R\$ 211,25	Ótimo
37149	NO-BREAK (CNU)	SP/DVPM	MATERIAIS A LOCALIZAR/TJ		07/04/2010	R\$ 211,25	Ótimo
37150	NO-BREAK (CNU)	SCCCM1/TJ	Secretaria da 1ª Câmara Criminal		07/04/2010	R\$ 211,25	Ótimo
37151	NO-BREAK (CNU)	VECTR1/FHR	Salas do Cartório		07/04/2010	R\$ 211,25	Ótimo
37152	NO-BREAK (CNU)	SP/DVPM	Material com Avaria		07/04/2010	R\$ 211,25	Ótimo
37153	NO-BREAK (CNU)	GABDAJMC/TJ	Gabinete		07/04/2010	R\$ 211,25	Ótimo
37154	NO-BREAK (CNU)	JECR15/FMV	Salas do Cartório		07/04/2010	R\$ 211,25	Ótimo
37155	NO-BREAK (CNU)	SP/DVPM	Material com Avaria		07/04/2010	R\$ 211,25	Ótimo
37156	NO-BREAK (CNU)	AASGA/TJ	Gabinete da Presidencia		07/04/2010	R\$ 211,25	Ótimo
37157	NO-BREAK (CNU)	AASGA/TJ	Gabinete da Presidencia		07/04/2010	R\$ 211,25	Ótimo
37158	NO-BREAK (CNU)	JECV3/FMV	Salas do Cartório		07/04/2010	R\$ 211,25	Ótimo
37159	NO-BREAK (CNU)	CJC/SHPSJ	Salas do Cartório		07/04/2010	R\$ 211,25	Ótimo
37160	NO-BREAK (CNU)	SCCIGAF/TJ	Salas do Cartório		07/04/2010	R\$ 211,25	Ótimo
37161	NO-BREAK (CNU)	GABDMGPF/TJ	Gabinete		07/04/2010	R\$ 211,25	Ótimo
37162	NO-BREAK (CNU)	SP/DVPM	Materiais a Localizar		07/04/2010	R\$ 211,25	Ótimo
37163	NO-BREAK (CNU)	4VFP/FHR	Salas do Cartório		07/04/2010	R\$ 211,25	Ótimo
37164	NO-BREAK (CNU)	SP/DVPM	Materiais a Localizar		07/04/2010	R\$ 211,25	Ótimo
37165	NO-BREAK (CNU)	SP/DVPM	Material Disponível		07/04/2010	R\$ 211,25	Ótimo
37166	NO-BREAK (CNU)	CJC/SHPSJ	Salas do Cartório		07/04/2010	R\$ 211,25	Ótimo
37167	NO-BREAK (CNU)	SP/DVPM	Material com Avaria		07/04/2010	R\$ 211,25	Ótimo
37168	NO-BREAK (CNU)	SP/DVPM	Material Disponível		07/04/2010	R\$ 211,25	Ótimo
37169	NO-BREAK (CNU)	STCERT/TC	Setor de Certidão do Fórum Torre		07/04/2010	R\$ 211,25	Ótimo
37170	NO-BREAK (CNU)	GABDAJMC/TJ	Gabinete		07/04/2010	R\$ 211,25	Ótimo
37171	NO-BREAK (CNU)	JECR15/FMV	Salas do Cartório		07/04/2010	R\$ 211,25	Ótimo

37172	NO-BREAK (CNU)	SP/DVPM	Material com Avaria		07/04/2010	R\$ 211,25	Ótimo
37173	NO-BREAK (CNU)	VCM4/FHR	Salas do Cartório		07/04/2010	R\$ 211,25	Ótimo
37174	NO-BREAK (CNU)	SP/DVPM	Material com Avaria		07/04/2010	R\$ 211,25	Ótimo
37175	NO-BREAK (CNU)	SP/DVPM	Material com Avaria		07/04/2010	R\$ 211,25	Ótimo
37176	NO-BREAK (CNU)	SINF/FMV	Materiais a Localizar		07/04/2010	R\$ 211,25	Ótimo
37177	NO-BREAK (CNU)	SP/DVPM	Material com Avaria		07/04/2010	R\$ 211,25	Ótimo
37178	NO-BREAK (CNU)	SP/DVPM	Material com Avaria		07/04/2010	R\$ 211,25	Ótimo
37179	NO-BREAK (CNU)	SP/DVPM	Material com Avaria		07/04/2010	R\$ 211,25	Ótimo
37181	AR CONDICIONADO,SPLIT,60.000 BTUS-	SP/DVPM	Material com Avaria		15/04/2010	R\$ 4.120,00	Ótimo
37182	AR CONDICIONADO,SPLIT,60.000 BTUS-	SP/DVPM	Material com Avaria		15/04/2010	R\$ 4.120,00	Ótimo
37183	SISTEMA DE VIDEOCONFERENCIA DE ALTA	ESMAM	Materiais a Localizar		15/04/2010	R\$ 37.200,00	Ótimo
37184	AR CONDICIONADO,SPLIT, 9.000 BTUS-	SP/DVPM	Materiais a Localizar		15/04/2010	R\$ 1.249,00	Ótimo
37185	AR CONDICIONADO,SPLIT, 9.000 BTUS-	SP/DVPM	Materiais a Localizar		15/04/2010	R\$ 1.249,00	Ótimo
37186	AR CONDICIONADO,SPLIT, 9.000 BTUS-	4VFP/FHR	Salas do Cartório		15/04/2010	R\$ 1.249,00	Ótimo
37187	AR CONDICIONADO,SPLIT, 9.000 BTUS-	9JECV/FAM	Salas do Cartório		15/04/2010	R\$ 1.249,00	Ótimo
37188	AR CONDICIONADO,SPLIT,12.000 BTUS-	9JECV/FAM	Salas do Cartório		16/04/2010	R\$ 1.394,00	Ótimo
37189	TECLADO.	4VFP/FHR	Salas do Cartório		16/04/2010	R\$ 15,36	Ótimo
37190	TECLADO.	SP/DVPM	Materiais a Localizar		16/04/2010	R\$ 15,36	Ótimo
37191	TECLADO.	SP/DVPM	Material com Avaria		16/04/2010	R\$ 15,36	Ótimo
37192	TECLADO.	CIENVI	Salas do Cartório		16/04/2010	R\$ 15,36	Ótimo
37193	TECLADO.	CIENVI	Salas do Cartório		16/04/2010	R\$ 15,36	Ótimo
37194	TECLADO.	CIENVI	Salas do Cartório		16/04/2010	R\$ 15,36	Ótimo
37195	TECLADO.	CIENVI	Salas do Cartório		16/04/2010	R\$ 15,36	Ótimo
37196	TECLADO.	CIBERUR	Salas do Cartório		16/04/2010	R\$ 15,36	Ótimo
37197	TECLADO.	CIBERUR	Salas do Cartório		16/04/2010	R\$ 15,36	Ótimo
37198	TECLADO.	SP/DVPM	Material com Avaria		16/04/2010	R\$ 15,36	Ótimo
37199	TECLADO.	SP/DVPM	Materiais a Localizar		16/04/2010	R\$ 15,36	Ótimo
37200	TECLADO.	SP/DVPM	Materiais a Localizar		16/04/2010	R\$ 15,36	Ótimo
37201	TECLADO.	SP/DVPM	Materiais a Localizar		16/04/2010	R\$ 15,36	Ótimo
37202	TECLADO.	SP/DVPM	Materiais a Localizar		16/04/2010	R\$ 15,36	Ótimo
37203	TECLADO.	SP/DVPM	Material com Avaria		16/04/2010	R\$ 15,36	Ótimo
37204	TECLADO.	SP/DVPM	Material com Avaria		16/04/2010	R\$ 15,36	Ótimo
37205	TECLADO.	SP/DVPM	Material com Avaria		16/04/2010	R\$ 15,36	Ótimo
37206	TECLADO.	SINF/FMHR	Sala do Setor de Suporte/FMHR		16/04/2010	R\$ 15,36	Ótimo
37207	TECLADO.	PROJUDI/SIPAM	Salas do Cartório		16/04/2010	R\$ 15,36	Ótimo
37208	TECLADO.	PROJUDI/SIPAM	Salas do Cartório		16/04/2010	R\$ 15,36	Ótimo
37209	TECLADO.	PROJUDI/SIPAM	Salas do Cartório		16/04/2010	R\$ 15,36	Ótimo
37210	TECLADO.	PROJUDI/SIPAM	Salas do Cartório		16/04/2010	R\$ 15,36	Ótimo
37211	TECLADO.	CICARAU	Salas do Cartório		16/04/2010	R\$ 15,36	Ótimo
37212	TECLADO.	CISPOLIV	Salas do Cartório		16/04/2010	R\$ 15,36	Ótimo
37213	TECLADO.	PROJUDI/SIPAM	Salas do Cartório		16/04/2010	R\$ 15,36	Ótimo
37214	TECLADO.	CIMARAA	Salas do Cartório		16/04/2010	R\$ 15,36	Ótimo
37215	TECLADO.	PROJUDI/SIPAM	Salas do Cartório		16/04/2010	R\$ 15,36	Ótimo
37216	TECLADO.	CIBERUR	Salas do Cartório		16/04/2010	R\$ 15,36	Ótimo
37217	TECLADO.	SP/DVPM	Material com Avaria		16/04/2010	R\$ 15,36	Ótimo
37218	TECLADO.	PROJUDI/SIPAM	Salas do Cartório		16/04/2010	R\$ 15,36	Ótimo
37219	TECLADO.	CIANORI	Salas do Cartório		16/04/2010	R\$ 15,36	Ótimo
37220	TECLADO.	PROJUDI/SIPAM	Salas do Cartório		16/04/2010	R\$ 15,36	Ótimo
37221	TECLADO.	PROJUDI/SIPAM	Salas do Cartório		16/04/2010	R\$ 15,36	Ótimo
37222	TECLADO.	PROJUDI/SIPAM	Salas do Cartório		16/04/2010	R\$ 15,36	Ótimo
37223	TECLADO.	SP/DVPM	Materiais a Localizar		16/04/2010	R\$ 15,36	Ótimo
37224	TECLADO.	PROJUDI/SIPAM	Salas do Cartório		16/04/2010	R\$ 15,36	Ótimo
37225	TECLADO.	PROJUDI/SIPAM	Salas do Cartório		16/04/2010	R\$ 15,36	Ótimo
37226	TECLADO.	SP/DVPM	Materiais a Localizar		16/04/2010	R\$ 15,36	Ótimo
37227	TECLADO.	SP/DVPM	Materiais a Localizar		16/04/2010	R\$ 15,36	Ótimo
37228	TECLADO.	VRPP/FHR	Salas do Cartório		16/04/2010	R\$ 15,36	Ótimo
37229	TECLADO.	VECCDSCA1/FHR	Materiais a Localizar		16/04/2010	R\$ 15,36	Ótimo
37230	TECLADO.	STARQ/FHR	Setor de Arquivo Geral		16/04/2010	R\$ 15,36	Ótimo
37231	TECLADO.	SP/DVPM	Materiais a Localizar		16/04/2010	R\$ 15,36	Ótimo
37232	TECLADO.	SP/DVPM	Material com Avaria		16/04/2010	R\$ 15,36	Ótimo
37233	TECLADO.	SP/DVPM	Material com Avaria		16/04/2010	R\$ 15,36	Ótimo
37234	TECLADO.	SP/DVPM	Material com Avaria		16/04/2010	R\$ 15,36	Ótimo
37235	TECLADO.	SP/DVPM	Materiais a Localizar		16/04/2010	R\$ 15,36	Ótimo
37236	TECLADO.	SP/DVPM	Materiais a Localizar		16/04/2010	R\$ 15,36	Ótimo
37237	TECLADO.	SP/DVPM	Material com Avaria		16/04/2010	R\$ 15,36	Ótimo
37238	TECLADO.	SP/DVPM	Materiais a Localizar		16/04/2010	R\$ 15,36	Ótimo
37239	TECLADO.	PROJUDI/SIPAM	Salas do Cartório		16/04/2010	R\$ 15,36	Ótimo
37240	TECLADO.	PROJUDI/SIPAM	Salas do Cartório		16/04/2010	R\$ 15,36	Ótimo
37241	TECLADO.	SP/DVPM	Material com Avaria		16/04/2010	R\$ 15,36	Ótimo
37242	TECLADO.	SP/DVPM	Material com Avaria		16/04/2010	R\$ 15,36	Ótimo
37243	TECLADO.	CIJAPU	Salas do Cartório		16/04/2010	R\$ 15,36	Ótimo
37244	TECLADO.	SP/DVPM	Material com Avaria		16/04/2010	R\$ 15,36	Ótimo
37245	TECLADO.	CIITAC/1JE	Salas do Cartório		16/04/2010	R\$ 15,36	Ótimo
37246	TECLADO.	STSCDR/FHR	Diretoria		16/04/2010	R\$ 15,36	Ótimo
37247	TECLADO.	SP/DVPM	Materiais a Localizar		16/04/2010	R\$ 15,36	Ótimo
37248	TECLADO.	CIRPEVA	Salas do Cartório		16/04/2010	R\$ 15,36	Ótimo
37249	TECLADO.	CIRPEVA	Salas do Cartório		16/04/2010	R\$ 15,36	Ótimo
37250	TECLADO.	CIITAC/1JE	Salas do Cartório		16/04/2010	R\$ 15,36	Ótimo
37251	TECLADO.	GABDSSM/TJ	Materiais a Localizar		16/04/2010	R\$ 15,36	Ótimo
37252	TECLADO.	SP/DVPM	Material com Avaria		16/04/2010	R\$ 15,36	Ótimo
37253	TECLADO.	SP/DVPM	Material Disponível		16/04/2010	R\$ 15,36	Ótimo
37254	TECLADO.	SP/DVPM	Materiais a Localizar		16/04/2010	R\$ 15,36	Ótimo
37255	TECLADO.	SP/DVPM	Material com Avaria		16/04/2010	R\$ 15,36	Ótimo
37256	TECLADO.	VFAM7/FHR	Materiais a Localizar		16/04/2010	R\$ 15,36	Ótimo
37257	TECLADO.	SP/DVPM	Materiais a Localizar		16/04/2010	R\$ 15,36	Ótimo
37258	TECLADO.	SP/DVPM	Material com Avaria		16/04/2010	R\$ 15,36	Ótimo
37260	TECLADO.	SP/DVPM	Materiais a Localizar		16/04/2010	R\$ 15,36	Ótimo
37261	TECLADO.	SP/DVPM	Materiais a Localizar		16/04/2010	R\$ 15,36	Ótimo
37262	TECLADO.	COPJ1G/FHR	Materiais a Localizar		16/04/2010	R\$ 15,36	Ótimo
37263	TECLADO.	CIITAC/1JE	Salas do Cartório		16/04/2010	R\$ 15,36	Ótimo
37264	TECLADO.	SP/DVPM	Materiais a Localizar		16/04/2010	R\$ 15,36	Ótimo
37265	TECLADO.	SP/DVPM	Material Disponível		16/04/2010	R\$ 15,36	Ótimo

37266	TECLADO.	SINF/FMHR	Sala do Setor de Suporte/FMHR	16/04/2010	R\$ 15,36	Ótimo
37267	TECLADO.	SP/DVPM	Materiais a Localizar	16/04/2010	R\$ 15,36	Ótimo
37268	TECLADO.	SP/DVPM	Material com Avaria	16/04/2010	R\$ 15,36	Ótimo
37269	TECLADO.	STAPP/TJ	Secretaria do Tribunal Pleno	16/04/2010	R\$ 15,36	Ótimo
37270	TECLADO.	SP/DVPM	Material Disponível	16/04/2010	R\$ 15,36	Ótimo
37271	TECLADO.	SP/DVPM	Material com Avaria	16/04/2010	R\$ 15,36	Ótimo
37272	TECLADO.	VCV9/FHR	Salas do Cartório	16/04/2010	R\$ 15,36	Ótimo
37273	TECLADO.	SP/DVPM	Material com Avaria	16/04/2010	R\$ 15,36	Ótimo
37274	TECLADO.	GABDSSM/TJ	Materiais a Localizar	16/04/2010	R\$ 15,36	Ótimo
37275	TECLADO.	SINF/FMHR	Materiais a Localizar	16/04/2010	R\$ 15,36	Ótimo
37276	TECLADO.	SP/DVPM	Material com Avaria	16/04/2010	R\$ 15,36	Ótimo
37277	TECLADO.	CODP2G/TJ	Coord. Distribuição Processual 2º	16/04/2010	R\$ 15,36	Ótimo
37278	TECLADO.	CIITAMA	Salas do Cartório	16/04/2010	R\$ 15,36	Ótimo
37279	TECLADO.	VFAM1/FHR	Salas do Cartório	16/04/2010	R\$ 15,36	Ótimo
37280	TECLADO.	SP/DVPM	Estoque material novo	16/04/2010	R\$ 15,36	Ótimo
37281	TECLADO.	VFAM7/FHR	Materiais a Localizar	16/04/2010	R\$ 15,36	Ótimo
37282	TECLADO.	PROJUDI/SIPAM	Salas do Cartório	16/04/2010	R\$ 15,36	Ótimo
37283	TECLADO.	SP/DVPM	Material com Avaria	16/04/2010	R\$ 15,36	Ótimo
37284	TECLADO.	SP/DVPM	Materiais a Localizar	16/04/2010	R\$ 15,36	Ótimo
37285	TECLADO.	SP/DVPM	Estoque material novo	16/04/2010	R\$ 15,36	Ótimo
37286	TECLADO.	SP/DVPM	Materiais a Localizar	16/04/2010	R\$ 15,36	Ótimo
37287	TECLADO.	SP/DVPM	Materiais a Localizar	16/04/2010	R\$ 15,36	Ótimo
37288	TECLADO.	SP/DVPM	Materiais a Localizar	16/04/2010	R\$ 15,36	Ótimo
37289	AR CONDICIONADO SPLIT DE 22.000 BTUS -	STMAN/TJ	Setor de manutenção TJA	16/04/2010	R\$ 2.580,00	Ótimo
37290	BEBEDOURO ELETRICO, INOX, 2 TORNEIRAS.	STAJUI/FMV	Setor de Ajuizamento do FMV	20/04/2010	R\$ 354,80	Ótimo
37291	BEBEDOURO ELETRICO, INOX, 2 TORNEIRAS.	SP/DVPM	Materiais a Localizar	20/04/2010	R\$ 354,80	Ótimo
37292	BEBEDOURO ELETRICO, INOX, 2 TORNEIRAS.	STPSSF/FMV	Setor Psicossocial do FMV	20/04/2010	R\$ 354,80	Ótimo
37293	BEBEDOURO ELETRICO, INOX, 2 TORNEIRAS.	SP/DVPM	Salas do Cartório	20/04/2010	R\$ 354,80	Ótimo
37294	BEBEDOURO ELETRICO, INOX, 2 TORNEIRAS.	CJC/SHPSJ	Salas do Cartório	20/04/2010	R\$ 354,80	Ótimo
37295	BEBEDOURO ELETRICO, INOX, 2 TORNEIRAS.	CJC/SHPSJ	Salas do Cartório	20/04/2010	R\$ 354,80	Ótimo
37296	BEBEDOURO ELETRICO, INOX, 2 TORNEIRAS.	CJC/SHPSJ	Salas do Cartório	20/04/2010	R\$ 354,80	Ótimo
37297	BEBEDOURO ELETRICO, INOX, 2 TORNEIRAS.	VCM6/FHR	Salas do Cartório	20/04/2010	R\$ 354,80	Ótimo
37298	BEBEDOURO ELETRICO, INOX, 2 TORNEIRAS.	VEUCTE4/FHR	Materiais a Localizar	20/04/2010	R\$ 354,80	Ótimo
37299	BEBEDOURO ELETRICO, INOX, 2 TORNEIRAS.	JECV12/FMV	Salas do Cartório	20/04/2010	R\$ 354,80	Ótimo
37300	BEBEDOURO ELETRICO, INOX, 2 TORNEIRAS.	VCV13/FHR	Salas do Cartório	20/04/2010	R\$ 354,80	Ótimo
37301	BEBEDOURO ELETRICO, INOX, 2 TORNEIRAS.	SP/DVPM	Materiais a Localizar	20/04/2010	R\$ 354,80	Ótimo
37302	BEBEDOURO ELETRICO, INOX, 2 TORNEIRAS.	JECVDFCM1/FAM	Materiais a Localizar	20/04/2010	R\$ 354,80	Ótimo
37303	BEBEDOURO ELETRICO, INOX, 2 TORNEIRAS.	DVGP/TJ	Salas do Cartório	20/04/2010	R\$ 354,80	Ótimo
37304	BEBEDOURO ELETRICO, INOX, 2 TORNEIRAS.	STAPM/TC	Sala da Assistencia da Policia	20/04/2010	R\$ 354,80	Ótimo
37305	BEBEDOURO ELETRICO, INOX, 2 TORNEIRAS.	JECVDFCM1/FAM	Salas do Cartório	20/04/2010	R\$ 354,80	Ótimo
37306	BEBEDOURO ELETRICO, INOX, 2 TORNEIRAS.	SP/DVPM	Materiais a Localizar	20/04/2010	R\$ 354,80	Ótimo
37307	BEBEDOURO ELETRICO, INOX, 2 TORNEIRAS.	GABDYSO/TJ	Gabinete	20/04/2010	R\$ 354,80	Ótimo
37308	BEBEDOURO ELETRICO, INOX, 2 TORNEIRAS.	STPSSF/FHR	Setor Psicossocial do FHR	20/04/2010	R\$ 354,80	Ótimo
37309	BEBEDOURO ELETRICO, INOX, 2 TORNEIRAS.	ESMAM	Escola Superior da Magistratura	20/04/2010	R\$ 354,80	Ótimo
37310	BEBEDOURO ELETRICO, INOX, 2 TORNEIRAS.	STPSSF/FHR	Setor Psicossocial do FHR	20/04/2010	R\$ 354,80	Ótimo
37311	BEBEDOURO ELETRICO, INOX, 2 TORNEIRAS.	SP/DVPM	Juiz. da Inf. e Juv. Infraç.:	20/04/2010	R\$ 354,80	Ótimo
37312	BEBEDOURO ELETRICO, INOX, 2 TORNEIRAS.	DVDIVUL/TJ	Sala da Div. de Divulgação	20/04/2010	R\$ 354,80	Ótimo
37313	BEBEDOURO ELETRICO, INOX, 2 TORNEIRAS.	STFMV/DVIL	Central de Transportes CAJFL	20/04/2010	R\$ 354,80	Ótimo
37314	BEBEDOURO ELETRICO, INOX, 2 TORNEIRAS.	COAUT/TJ	Coord. de Autuação Processual	20/04/2010	R\$ 354,80	Ótimo
37315	BEBEDOURO ELETRICO, INOX, 2 TORNEIRAS.	DVSM/TJ	Divisão de Serviço Médico	20/04/2010	R\$ 354,80	Ótimo
37316	BEBEDOURO ELETRICO, INOX, 2 TORNEIRAS.	VCV19/FHR	Salas do Cartório	20/04/2010	R\$ 354,80	Ótimo
37317	BEBEDOURO ELETRICO, INOX, 2 TORNEIRAS.	SP/DVPM	Materiais a Localizar	20/04/2010	R\$ 354,80	Ótimo
37318	BEBEDOURO ELETRICO, INOX, 2 TORNEIRAS.	VECDSCA2/FHR	Salas do Cartório	20/04/2010	R\$ 354,80	Ótimo
37319	BEBEDOURO ELETRICO, INOX, 2 TORNEIRAS.	SP/DVPM	Materiais a Localizar	20/04/2010	R\$ 354,80	Ótimo
37320	QUADRO DE AVISOS.	VCM11/FHR	Salas do Cartório	20/04/2010	R\$ 95,00	Ótimo
37321	QUADRO DE AVISOS.	JECVDFCM1/FAM	Materiais a Localizar	20/04/2010	R\$ 95,00	Ótimo
37322	QUADRO DE AVISOS.	SP/DVPM	Materiais a Localizar	20/04/2010	R\$ 95,00	Ótimo
37323	QUADRO DE AVISOS.	GABDSSM/TJ	Materiais a Localizar	20/04/2010	R\$ 95,00	Ótimo
37324	QUADRO DE AVISOS.	SP/DVPM	Materiais a Localizar	20/04/2010	R\$ 95,00	Ótimo
37325	QUADRO DE AVISOS.	GABDEGSS/TJ	Salas do Cartório	20/04/2010	R\$ 95,00	Ótimo
37326	QUADRO DE AVISOS.	DVGERIM/TJ	Sala da Divisão de Cerimonial	20/04/2010	R\$ 95,00	Ótimo
37327	QUADRO DE AVISOS.	SP/DVPM	Materiais a Localizar	20/04/2010	R\$ 95,00	Ótimo
37328	QUADRO DE AVISOS.	SP/DVPM	Salas do Cartório	20/04/2010	R\$ 95,00	Ótimo
37329	QUADRO DE AVISOS.	VPF5/FHR	Salas do Cartório	20/04/2010	R\$ 95,00	Ótimo
37330	QUADRO DE AVISOS.	SCDR/FMV	Materiais a Localizar	20/04/2010	R\$ 95,00	Ótimo
37331	QUADRO DE AVISOS.	STARQ/FHR	Setor de Arquivo Geral	20/04/2010	R\$ 95,00	Ótimo
37332	QUADRO DE AVISOS.	STARQ/FHR	Setor de Arquivo Geral	20/04/2010	R\$ 95,00	Ótimo
37333	QUADRO DE AVISOS.	STARQ/FHR	Setor de Arquivo Geral	20/04/2010	R\$ 95,00	Ótimo
37334	QUADRO DE AVISOS.	JUICV/SS	Juiz. da Inf. e Juv. Cível: Serv.	20/04/2010	R\$ 95,00	Ótimo
37335	QUADRO DE AVISOS.	STARQ/FHR	Setor de Arquivo Geral	20/04/2010	R\$ 95,00	Ótimo
37336	QUADRO DE AVISOS.	10EVCV/FAM	Salas do Cartório	20/04/2010	R\$ 95,00	Ótimo
37337	QUADRO DE AVISOS.	STJAUXP/TJ	Setor dos Juizes Aux da	20/04/2010	R\$ 95,00	Ótimo
37338	QUADRO DE AVISOS.	GABDCCRR/TJ	Materiais a Localizar	20/04/2010	R\$ 95,00	Ótimo
37339	QUADRO DE AVISOS.	STPSSF/FMV	Setor Psicossocial do FMV	20/04/2010	R\$ 95,00	Ótimo
37340	QUADRO DE AVISOS.	STCP/DVIL	Setor de Transporte do CP	20/04/2010	R\$ 95,00	Ótimo
37341	QUADRO DE AVISOS.	SP/DVPM	Materiais a Localizar	20/04/2010	R\$ 95,00	Ótimo
37343	QUADRO DE AVISOS.	GABDMGPF/TJ	Gabinete	20/04/2010	R\$ 95,00	Ótimo
37344	QUADRO DE AVISOS.	STSCDR/FHR	Secretaria da Diretoria / FHR	20/04/2010	R\$ 95,00	Ótimo
37345	QUADRO DE AVISOS.	STSCDR/FHR	Setor de Manutenção do FHR	20/04/2010	R\$ 95,00	Ótimo
37346	QUADRO DE AVISOS.	CPL/TJAM	Salas do Cartório	20/04/2010	R\$ 95,00	Ótimo
37347	QUADRO DE AVISOS.	CJC/SHPSJ	Salas do Cartório	20/04/2010	R\$ 95,00	Ótimo
37348	QUADRO DE AVISOS.	SDSM/DVSM	Setor de Serviço Médico(FHR)	20/04/2010	R\$ 95,00	Ótimo
37349	QUADRO DE AVISOS.	GABDFHPL/TJ	Salas do Cartório	20/04/2010	R\$ 95,00	Ótimo
37350	MONITOR DE VÍDEO DE 19 POLEGADAS	GABDCMSR/TJ	Sala do Gabinete da Desa Carla	22/04/2010	R\$ 340,00	Ótimo
37351	MONITOR DE VÍDEO DE 19 POLEGADAS	JECVDFCM1/FAM	Salas do Cartório	22/04/2010	R\$ 340,00	Ótimo
37352	MONITOR DE VÍDEO DE 19 POLEGADAS	JECVDFCM1/FAM	Salas do Cartório	22/04/2010	R\$ 340,00	Ótimo
37353	MONITOR DE VÍDEO DE 19 POLEGADAS	JECVDFCM1/FAM	Salas do Cartório	22/04/2010	R\$ 340,00	Ótimo
37354	MONITOR DE VÍDEO DE 19 POLEGADAS	GABDSSM/TJ	Materiais a Localizar	22/04/2010	R\$ 340,00	Ótimo
37355	MONITOR DE VÍDEO DE 19 POLEGADAS	GABDSSM/TJ	Materiais a Localizar	22/04/2010	R\$ 340,00	Ótimo
37356	MONITOR DE VÍDEO DE 19 POLEGADAS	VCM9/FHR	Salas do Cartório	22/04/2010	R\$ 340,00	Ótimo
37357	MONITOR DE VÍDEO DE 19 POLEGADAS	STJAUX/CGJ	Setor de Juizes Auxiliares da CGJ	22/04/2010	R\$ 340,00	Ótimo
37358	MONITOR DE VÍDEO DE 19 POLEGADAS	GABDJAS/TJ	Gabinete	22/04/2010	R\$ 340,00	Ótimo

37359	MONITOR DE VÍDEO DE 19 POLEGADAS	DVCC/TJ	Salas do Cartório	22/04/2010	R\$ 340,00	Ótimo
37360	MONITOR DE VÍDEO DE 19 POLEGADAS	GABDJMLL/TJ	Gabinete da Presidencia	22/04/2010	R\$ 340,00	Ótimo
37361	MONITOR DE VÍDEO DE 19 POLEGADAS	GABDJMLL/TJ	Gabinete da Presidencia	22/04/2010	R\$ 340,00	Ótimo
37362	MONITOR DE VÍDEO DE 19 POLEGADAS	SP/DVPM	Materiais a Localizar	22/04/2010	R\$ 340,00	Ótimo
37363	MONITOR DE VÍDEO DE 19 POLEGADAS	CJC/SHPSJ	Salas do Cartório	22/04/2010	R\$ 340,00	Ótimo
37364	MONITOR DE VÍDEO DE 19 POLEGADAS	GABDJMLL/TJ	Gabinete da Presidencia	22/04/2010	R\$ 340,00	Ótimo
37365	MONITOR DE VÍDEO DE 19 POLEGADAS	CJC/SHPSJ	Salas do Cartório	22/04/2010	R\$ 340,00	Ótimo
37366	MONITOR DE VÍDEO DE 19 POLEGADAS	CJC/SHPSJ	Salas do Cartório	22/04/2010	R\$ 340,00	Ótimo
37367	MONITOR DE VÍDEO DE 19 POLEGADAS	CJC/SHPSJ	Salas do Cartório	22/04/2010	R\$ 340,00	Ótimo
37368	MONITOR DE VÍDEO DE 19 POLEGADAS	CJC/SHPSJ	Salas do Cartório	22/04/2010	R\$ 340,00	Ótimo
37369	MONITOR DE VÍDEO DE 19 POLEGADAS	CJC/SHPSJ	Salas do Cartório	22/04/2010	R\$ 340,00	Ótimo
37370	MONITOR DE VÍDEO DE 19 POLEGADAS	CJC/SHPSJ	Salas do Cartório	22/04/2010	R\$ 340,00	Ótimo
37371	MONITOR DE VÍDEO DE 19 POLEGADAS	CJC/SHPSJ	Salas do Cartório	22/04/2010	R\$ 340,00	Ótimo
37372	MONITOR DE VÍDEO DE 19 POLEGADAS	CJC/SHPSJ	Salas do Cartório	22/04/2010	R\$ 340,00	Ótimo
37373	MONITOR DE VÍDEO DE 19 POLEGADAS	CJC/SHPSJ	Salas do Cartório	22/04/2010	R\$ 340,00	Ótimo
37374	MONITOR DE VÍDEO DE 19 POLEGADAS	CJC/SHPSJ	Salas do Cartório	22/04/2010	R\$ 340,00	Ótimo
37375	MONITOR DE VÍDEO DE 19 POLEGADAS	SP/DVPM	Materiais a Localizar	22/04/2010	R\$ 340,00	Ótimo
37376	MONITOR DE VÍDEO DE 19 POLEGADAS	STCER/TC	Setor de Certidão do Fórum Torre	22/04/2010	R\$ 340,00	Ótimo
37377	MONITOR DE VÍDEO DE 19 POLEGADAS	STCER/TC	Setor de Certidão do Fórum Torre	22/04/2010	R\$ 340,00	Ótimo
37378	MONITOR DE VÍDEO DE 19 POLEGADAS	VECTR1/FHR	Salas do Cartório	22/04/2010	R\$ 340,00	Ótimo
37379	MONITOR DE VÍDEO DE 19 POLEGADAS	VECTR1/FHR	Salas do Cartório	22/04/2010	R\$ 340,00	Ótimo
37380	MONITOR DE VÍDEO DE 19 POLEGADAS	JECR15/FMV	Salas do Cartório	22/04/2010	R\$ 340,00	Ótimo
37381	MONITOR DE VÍDEO DE 19 POLEGADAS	JECR15/FMV	Salas do Cartório	22/04/2010	R\$ 340,00	Ótimo
37382	MONITOR DE VÍDEO DE 19 POLEGADAS	SP/DVPM	Materiais a Localizar	22/04/2010	R\$ 340,00	Ótimo
37383	MONITOR DE VÍDEO DE 19 POLEGADAS	SP/DVPM	Materiais a Localizar	22/04/2010	R\$ 340,00	Ótimo
37384	MONITOR DE VÍDEO DE 19 POLEGADAS	VCV17/FHR	Salas do Cartório	22/04/2010	R\$ 340,00	Ótimo
37385	MONITOR DE VÍDEO DE 19 POLEGADAS	VCV11/FMNV	Salas do Cartório	22/04/2010	R\$ 340,00	Ótimo
37386	MONITOR DE VÍDEO DE 19 POLEGADAS	VECDSCA2/FHR	Salas do Cartório	22/04/2010	R\$ 340,00	Ótimo
37387	MONITOR DE VÍDEO DE 19 POLEGADAS	PTJ/TJ	Salas do Protocolo	22/04/2010	R\$ 340,00	Ótimo
37388	MONITOR DE VÍDEO DE 19 POLEGADAS	SP/DVPM	Material com Avaria	22/04/2010	R\$ 340,00	Ótimo
37389	MONITOR DE VÍDEO DE 19 POLEGADAS	SP/DVPM	Materiais a Localizar	22/04/2010	R\$ 340,00	Ótimo
37390	MONITOR DE VÍDEO DE 19 POLEGADAS	SP/DVPM	Materiais a Localizar	22/04/2010	R\$ 340,00	Ótimo
37391	MONITOR DE VÍDEO DE 19 POLEGADAS	4VFP/FHR	Salas do Cartório	22/04/2010	R\$ 340,00	Ótimo
37392	MONITOR DE VÍDEO DE 19 POLEGADAS	SP/DVPM	Materiais a Localizar	22/04/2010	R\$ 340,00	Ótimo
37393	MONITOR DE VÍDEO DE 19 POLEGADAS	SCTPLE/TJ	Secretaria do Tribunal Pleno	22/04/2010	R\$ 340,00	Ótimo
37394	MONITOR DE VÍDEO DE 19 POLEGADAS	GABDAJMC/TJ	Gabinete	22/04/2010	R\$ 340,00	Ótimo
37395	MONITOR DE VÍDEO DE 19 POLEGADAS	GABDAJMC/TJ	Gabinete	22/04/2010	R\$ 340,00	Ótimo
37396	MONITOR DE VÍDEO DE 19 POLEGADAS	VCM4/FHR	Salas do Cartório	22/04/2010	R\$ 340,00	Ótimo
37397	MONITOR DE VÍDEO DE 19 POLEGADAS	VCM4/FHR	Salas do Cartório	22/04/2010	R\$ 340,00	Ótimo
37398	MONITOR DE VÍDEO DE 19 POLEGADAS	SP/DVPM	Salas do Cartório	22/04/2010	R\$ 340,00	Ótimo
37399	MONITOR DE VÍDEO DE 19 POLEGADAS	VCM18/FHR	Salas do Cartório	22/04/2010	R\$ 340,00	Ótimo
37400	MONITOR DE VÍDEO DE 19 POLEGADAS	SCCIGAF/TJ	Salas do Cartório	22/04/2010	R\$ 340,00	Ótimo
37401	MONITOR DE VÍDEO DE 19 POLEGADAS	SCCIGAF/TJ	Salas do Cartório	22/04/2010	R\$ 340,00	Ótimo
37402	MONITOR DE VÍDEO DE 19 POLEGADAS	SP/DVPM	Materiais a Localizar	22/04/2010	R\$ 340,00	Ótimo
37403	MONITOR DE VÍDEO DE 19 POLEGADAS	VCM5/FHR	Salas do Cartório	22/04/2010	R\$ 340,00	Ótimo
37404	MONITOR DE VÍDEO DE 19 POLEGADAS	CODP2G/TJ	Coord. Distribuição Processual 2ª	22/04/2010	R\$ 340,00	Ótimo
37405	MONITOR DE VÍDEO DE 19 POLEGADAS	STIAUXP/TJ	Setor dos Juizes Aux da	22/04/2010	R\$ 340,00	Ótimo
37406	MONITOR DE VÍDEO DE 19 POLEGADAS	GABDJJAS/TJ	Gabinete	22/04/2010	R\$ 340,00	Ótimo
37407	MONITOR DE VÍDEO DE 19 POLEGADAS	DVCERIM/TJ	Sala da Divisão de Cerimonial	22/04/2010	R\$ 340,00	Ótimo
37408	MONITOR DE VÍDEO DE 19 POLEGADAS	DVCERIM/TJ	Sala da Divisão de Cerimonial	22/04/2010	R\$ 340,00	Ótimo
37409	MONITOR DE VÍDEO DE 19 POLEGADAS	DVCERIM/TJ	Sala da Divisão de Cerimonial	22/04/2010	R\$ 340,00	Ótimo
37410	MONITOR DE VÍDEO DE 19 POLEGADAS	SCCCM1/TJ	Secretaria da 1ª Câmara Criminal	22/04/2010	R\$ 340,00	Ótimo
37411	MONITOR DE VÍDEO DE 19 POLEGADAS	VCM7/FHR	Salas do Cartório	22/04/2010	R\$ 340,00	Ótimo
37412	MONITOR DE VÍDEO DE 19 POLEGADAS	SP/DVPM	Materiais a Localizar	22/04/2010	R\$ 340,00	Ótimo
37413	MONITOR DE VÍDEO DE 19 POLEGADAS	VEMAQA/FHR	Salas do Cartório	22/04/2010	R\$ 340,00	Ótimo
37414	MONITOR DE VÍDEO DE 19 POLEGADAS	VCM6/FHR	Salas do Cartório	22/04/2010	R\$ 340,00	Ótimo
37415	MONITOR DE VÍDEO DE 19 POLEGADAS	VCM6/FHR	Salas do Cartório	22/04/2010	R\$ 340,00	Ótimo
37416	MONITOR DE VÍDEO DE 19 POLEGADAS	VCM5/FHR	Salas do Cartório	22/04/2010	R\$ 340,00	Ótimo
37417	MONITOR DE VÍDEO DE 19 POLEGADAS	CPP/TJAM	Sala da Coord.de Processos e	22/04/2010	R\$ 340,00	Ótimo
37418	MONITOR DE VÍDEO DE 19 POLEGADAS	JECVDFCM2/CREA	Salas do Cartório	22/04/2010	R\$ 340,00	Ótimo
37419	MONITOR DE VÍDEO DE 19 POLEGADAS	VCM1/FHR	Salas do Cartório	22/04/2010	R\$ 340,00	Ótimo
37420	MONITOR DE VÍDEO DE 19 POLEGADAS	VCM1/FHR	Salas do Cartório	22/04/2010	R\$ 340,00	Ótimo
37421	MONITOR DE VÍDEO DE 19 POLEGADAS	CIITAC/3V	Salas do Cartório	22/04/2010	R\$ 340,00	Ótimo
37422	MONITOR DE VÍDEO DE 19 POLEGADAS	VT12/FHR	Salas do Cartório	22/04/2010	R\$ 340,00	Ótimo
37423	MONITOR DE VÍDEO DE 19 POLEGADAS	VT12/FHR	Salas do Cartório	22/04/2010	R\$ 340,00	Ótimo
37424	MONITOR DE VÍDEO DE 19 POLEGADAS	VCM2/FHR	Salas do Cartório	22/04/2010	R\$ 340,00	Ótimo
37425	MONITOR DE VÍDEO DE 19 POLEGADAS	VCM2/FHR	Salas do Cartório	22/04/2010	R\$ 340,00	Ótimo
37426	MONITOR DE VÍDEO DE 19 POLEGADAS	VCM2/FHR	Salas do Cartório	22/04/2010	R\$ 340,00	Ótimo
37427	MONITOR DE VÍDEO DE 19 POLEGADAS	VEUCUTE4/FHR	Materiais a Localizar	22/04/2010	R\$ 340,00	Ótimo
37428	MONITOR DE VÍDEO DE 19 POLEGADAS	VEUCUTE4/FHR	Materiais a Localizar	22/04/2010	R\$ 340,00	Ótimo
37429	MONITOR DE VÍDEO DE 19 POLEGADAS	VEUCUTE4/FHR	Materiais a Localizar	22/04/2010	R\$ 340,00	Ótimo
37430	MONITOR DE VÍDEO DE 19 POLEGADAS	VEUCUTE4/FHR	Materiais a Localizar	22/04/2010	R\$ 340,00	Ótimo
37431	MONITOR DE VÍDEO DE 19 POLEGADAS	GABDCMSR/TJ	Materiais a Localizar	22/04/2010	R\$ 340,00	Ótimo
37432	MONITOR DE VÍDEO DE 19 POLEGADAS	JECR17/FMV	Salas do Cartório	22/04/2010	R\$ 340,00	Ótimo
37433	MONITOR DE VÍDEO DE 19 POLEGADAS	DVPSSOAL/TJ	Divisão de Pessoal	22/04/2010	R\$ 340,00	Ótimo
37434	MONITOR DE VÍDEO DE 19 POLEGADAS	SINF/TJAM	Sala do Setor de Suporte do TJAM	22/04/2010	R\$ 340,00	Ótimo
37435	MONITOR DE VÍDEO DE 19 POLEGADAS	JECV6/FMV	Salas do Cartório	22/04/2010	R\$ 340,00	Ótimo
37436	MONITOR DE VÍDEO DE 19 POLEGADAS	VT12/FHR	Salas do Cartório	22/04/2010	R\$ 340,00	Ótimo
37437	MONITOR DE VÍDEO DE 19 POLEGADAS	SP/DVPM	Materiais a Localizar	22/04/2010	R\$ 340,00	Ótimo
37438	MONITOR DE VÍDEO DE 19 POLEGADAS	SP/DVPM	Materiais a Localizar	22/04/2010	R\$ 340,00	Ótimo
37439	MONITOR DE VÍDEO DE 19 POLEGADAS	SP/DVPM	Materiais a Localizar	22/04/2010	R\$ 340,00	Ótimo
37440	MONITOR DE VÍDEO DE 19 POLEGADAS	VFAM2/FLFR	Salas do Cartório	22/04/2010	R\$ 340,00	Ótimo
37441	MONITOR DE VÍDEO DE 19 POLEGADAS	VT13/FHR	Secretaria	22/04/2010	R\$ 340,00	Ótimo
37442	MONITOR DE VÍDEO DE 19 POLEGADAS	VT13/FHR	Secretaria	22/04/2010	R\$ 340,00	Ótimo
37443	MONITOR DE VÍDEO DE 19 POLEGADAS	GABDEGSS/TJ	Salas do Cartório	22/04/2010	R\$ 340,00	Ótimo
37444	MONITOR DE VÍDEO DE 19 POLEGADAS	GABDPCC/TJ	Salas do Cartório	22/04/2010	R\$ 340,00	Ótimo
37445	MONITOR DE VÍDEO DE 19 POLEGADAS	GABDEGSS/TJ	Salas do Cartório	22/04/2010	R\$ 340,00	Ótimo
37446	MONITOR DE VÍDEO DE 19 POLEGADAS	GABDEGSS/TJ	Salas do Cartório	22/04/2010	R\$ 340,00	Ótimo
37447	MONITOR DE VÍDEO DE 19 POLEGADAS	GABDEGSS/TJ	Salas do Cartório	22/04/2010	R\$ 340,00	Ótimo
37448	MONITOR DE VÍDEO DE 19 POLEGADAS	SP/DVPM	Materiais a Localizar	22/04/2010	R\$ 340,00	Ótimo
37449	MONITOR DE VÍDEO DE 19 POLEGADAS	VCM10/FHR	Salas do Cartório	22/04/2010	R\$ 340,00	Ótimo
37450	MONITOR DE VÍDEO DE 19 POLEGADAS	VCM10/FHR	Salas do Cartório	22/04/2010	R\$ 340,00	Ótimo

37451	MONITOR DE VÍDEO DE 19 POLEGADAS	VCM9/FHR	Salas do Cartório		22/04/2010	R\$ 340,00	Ótimo
37452	MONITOR DE VÍDEO DE 19 POLEGADAS	VCM9/FHR	Salas do Cartório		22/04/2010	R\$ 340,00	Ótimo
37453	MONITOR DE VÍDEO DE 19 POLEGADAS	VCM8/FHR	Salas do Cartório		22/04/2010	R\$ 340,00	Ótimo
37454	MONITOR DE VÍDEO DE 19 POLEGADAS	VCV18/FHR	Salas do Cartório		22/04/2010	R\$ 340,00	Ótimo
37455	MONITOR DE VÍDEO DE 19 POLEGADAS	GABDDJCP/TJ	Gabinete		22/04/2010	R\$ 340,00	Ótimo
37456	MONITOR DE VÍDEO DE 19 POLEGADAS	GABDFHPL/TJ	Salas do Cartório		22/04/2010	R\$ 340,00	Ótimo
37457	MONITOR DE VÍDEO DE 19 POLEGADAS	GABDFHPL/TJ	Salas do Cartório		22/04/2010	R\$ 340,00	Ótimo
37458	MONITOR DE VÍDEO DE 19 POLEGADAS	CGJ	Assessoria dos Juizes Auxiliares 3		22/04/2010	R\$ 340,00	Ótimo
37459	MONITOR DE VÍDEO DE 19 POLEGADAS	TC/1FPECOT	Salas do Cartório		22/04/2010	R\$ 340,00	Ótimo
37460	MONITOR DE VÍDEO DE 19 POLEGADAS	DVENG/TJ	Divisão de Engenharia		22/04/2010	R\$ 340,00	Ótimo
37461	MONITOR DE VÍDEO DE 19 POLEGADAS	SP/DVPM	Materiais a Localizar		22/04/2010	R\$ 340,00	Ótimo
37462	MONITOR DE VÍDEO DE 19 POLEGADAS	GABDDMC/TJ	Gabinete		22/04/2010	R\$ 340,00	Ótimo
37463	MONITOR DE VÍDEO DE 19 POLEGADAS	VEUCUTE4/FHR	Materiais a Localizar		22/04/2010	R\$ 340,00	Ótimo
37464	MONITOR DE VÍDEO DE 19 POLEGADAS	VEUCUTE4/FHR	Materiais a Localizar		22/04/2010	R\$ 340,00	Ótimo
37465	MONITOR DE VÍDEO DE 19 POLEGADAS	VEUCUTE4/FHR	Materiais a Localizar		22/04/2010	R\$ 340,00	Ótimo
37466	MONITOR DE VÍDEO DE 19 POLEGADAS	VEDAE/FHR	Salas do Cartório		22/04/2010	R\$ 340,00	Ótimo
37467	MONITOR DE VÍDEO DE 19 POLEGADAS	VEDAE/FHR	Salas do Cartório		22/04/2010	R\$ 340,00	Ótimo
37468	MONITOR DE VÍDEO DE 19 POLEGADAS	VRPP/FHR	Salas do Cartório		22/04/2010	R\$ 340,00	Ótimo
37469	MONITOR DE VÍDEO DE 19 POLEGADAS	VCM8/FHR	Salas do Cartório		22/04/2010	R\$ 340,00	Ótimo
37470	MONITOR DE VÍDEO DE 19 POLEGADAS	CEJUSCVF/FHR	Salas do setor		22/04/2010	R\$ 340,00	Ótimo
37471	MONITOR DE VÍDEO DE 19 POLEGADAS	CEJUSCVF/FHR	Salas do setor		22/04/2010	R\$ 340,00	Ótimo
37472	MONITOR DE VÍDEO DE 19 POLEGADAS	CEJUSCVF/FHR	Salas do setor		22/04/2010	R\$ 340,00	Ótimo
37473	MONITOR DE VÍDEO DE 19 POLEGADAS	VFAM8/FHR	Materiais a Localizar		22/04/2010	R\$ 340,00	Ótimo
37474	MONITOR DE VÍDEO DE 19 POLEGADAS	STARQ/FHR	Sector de Arquivo Geral		22/04/2010	R\$ 340,00	Ótimo
37475	MONITOR DE VÍDEO DE 19 POLEGADAS	CEJUSCVF/FHR	Salas do setor		22/04/2010	R\$ 340,00	Ótimo
37476	MONITOR DE VÍDEO DE 19 POLEGADAS	VFAM5/FHR	Salas do Cartório		22/04/2010	R\$ 340,00	Ótimo
37477	MONITOR DE VÍDEO DE 19 POLEGADAS	VCV18/FHR	Salas do Cartório		22/04/2010	R\$ 340,00	Ótimo
37478	MONITOR DE VÍDEO DE 19 POLEGADAS	VCV18/FHR	Salas do Cartório		22/04/2010	R\$ 340,00	Ótimo
37479	MONITOR DE VÍDEO DE 19 POLEGADAS	DVGP/TJ	Salas do Cartório		22/04/2010	R\$ 340,00	Ótimo
37480	MONITOR DE VÍDEO DE 19 POLEGADAS	STARQ/FHR	Sector de Arquivo Geral		22/04/2010	R\$ 340,00	Ótimo
37481	MONITOR DE VÍDEO DE 19 POLEGADAS	VFAM5/FHR	Salas do Cartório		22/04/2010	R\$ 340,00	Ótimo
37482	MONITOR DE VÍDEO DE 19 POLEGADAS	VCM11/FHR	Salas do Cartório		22/04/2010	R\$ 340,00	Ótimo
37483	MONITOR DE VÍDEO DE 19 POLEGADAS	VCM11/FHR	Salas do Cartório		22/04/2010	R\$ 340,00	Ótimo
37484	MONITOR DE VÍDEO DE 19 POLEGADAS	CPP/TJAM	Sala da Coord.de Processos e		22/04/2010	R\$ 340,00	Ótimo
37485	MONITOR DE VÍDEO DE 19 POLEGADAS	GABDJMB/TJ	Materiais a Localizar		22/04/2010	R\$ 340,00	Ótimo
37486	MONITOR DE VÍDEO DE 19 POLEGADAS	GABDJMB/TJ	Materiais a Localizar		22/04/2010	R\$ 340,00	Ótimo
37487	MONITOR DE VÍDEO DE 19 POLEGADAS	GABDJMB/TJ	Materiais a Localizar		22/04/2010	R\$ 340,00	Ótimo
37488	MONITOR DE VÍDEO DE 19 POLEGADAS	GABDJMB/TJ	Materiais a Localizar		22/04/2010	R\$ 340,00	Ótimo
37489	MONITOR DE VÍDEO DE 19 POLEGADAS	CODP2G/TJ	Coord. Distribuição Processual 2º		22/04/2010	R\$ 340,00	Ótimo
37490	MONITOR DE VÍDEO DE 19 POLEGADAS	SP/DVPM	Materiais a Localizar		22/04/2010	R\$ 340,00	Ótimo
37491	MONITOR DE VÍDEO DE 19 POLEGADAS	SP/DVPM	Materiais a Localizar		22/04/2010	R\$ 340,00	Ótimo
37492	MONITOR DE VÍDEO DE 19 POLEGADAS	SP/DVPM	Materiais a Localizar		22/04/2010	R\$ 340,00	Ótimo
37493	MONITOR DE VÍDEO DE 19 POLEGADAS	VCV14/FHR	Salas do Cartório		22/04/2010	R\$ 340,00	Ótimo
37494	MONITOR DE VÍDEO DE 19 POLEGADAS	VCV14/FHR	Salas do Cartório		22/04/2010	R\$ 340,00	Ótimo
37495	MONITOR DE VÍDEO DE 19 POLEGADAS	VCV14/FHR	Salas do Cartório		22/04/2010	R\$ 340,00	Ótimo
37496	MONITOR DE VÍDEO DE 19 POLEGADAS	VCV17/FHR	Salas do Cartório		22/04/2010	R\$ 340,00	Ótimo
37497	MONITOR DE VÍDEO DE 19 POLEGADAS	SCCONT3/FHR	Sala da Secretaria da 3ª		22/04/2010	R\$ 340,00	Ótimo
37498	MONITOR DE VÍDEO DE 19 POLEGADAS	SCCONT3/FHR	Sala da Secretaria da 3ª		22/04/2010	R\$ 340,00	Ótimo
37499	MONITOR DE VÍDEO DE 19 POLEGADAS	VCV13/FHR	Salas do Cartório		22/04/2010	R\$ 340,00	Ótimo
37500	MONITOR DE VÍDEO DE 19 POLEGADAS	VCV13/FHR	Salas do Cartório		22/04/2010	R\$ 340,00	Ótimo
37501	MONITOR DE VÍDEO DE 19 POLEGADAS	VCV13/FHR	Salas do Cartório		22/04/2010	R\$ 340,00	Ótimo
37502	MONITOR DE VÍDEO DE 19 POLEGADAS	SP/DVPM	Salas do Cartório		22/04/2010	R\$ 340,00	Ótimo
37503	MONITOR DE VÍDEO DE 19 POLEGADAS	COAUT/TJ	Coord. de Atuação Processual		22/04/2010	R\$ 340,00	Ótimo
37504	MONITOR DE VÍDEO DE 19 POLEGADAS	SP/DVPM	Materiais a Localizar		22/04/2010	R\$ 340,00	Ótimo
37505	MONITOR DE VÍDEO DE 19 POLEGADAS	SP/DVPM	Materiais a Localizar		22/04/2010	R\$ 340,00	Ótimo
37506	MONITOR DE VÍDEO DE 19 POLEGADAS	SP/DVPM	Materiais a Localizar		22/04/2010	R\$ 340,00	Ótimo
37507	MONITOR DE VÍDEO DE 19 POLEGADAS	GABDAJMC/TJ	Gabinete		22/04/2010	R\$ 340,00	Ótimo
37508	MONITOR DE VÍDEO DE 19 POLEGADAS	GABDPCL/TJ	Salas do Cartório		22/04/2010	R\$ 340,00	Ótimo
37511	MONITOR DE VÍDEO DE 19 POLEGADAS	VECTR1/FHR	Salas do Cartório		22/04/2010	R\$ 340,00	Ótimo
37512	MONITOR DE VÍDEO DE 19 POLEGADAS	VCV3/FHR	Salas do Cartório		22/04/2010	R\$ 340,00	Ótimo
37513	MONITOR DE VÍDEO DE 19 POLEGADAS	VCV6/FHR	Salas do Cartório		22/04/2010	R\$ 340,00	Ótimo
37514	MONITOR DE VÍDEO DE 19 POLEGADAS	SP/DVPM	Materiais a Localizar		22/04/2010	R\$ 340,00	Ótimo
37515	MONITOR DE VÍDEO DE 19 POLEGADAS	CIIRAN/1V	Salas do Cartório		22/04/2010	R\$ 340,00	Ótimo
37516	MONITOR DE VÍDEO DE 19 POLEGADAS	CIIRAN/2V	Salas do Cartório		22/04/2010	R\$ 340,00	Ótimo
37517	MONITOR DE VÍDEO DE 19 POLEGADAS	PTJ/TJ	Salas do Protocolo		22/04/2010	R\$ 340,00	Ótimo
37518	MONITOR DE VÍDEO DE 19 POLEGADAS	SP/DVPM	Materiais a Localizar		22/04/2010	R\$ 340,00	Ótimo
37519	MONITOR DE VÍDEO DE 19 POLEGADAS	GABDCMSR/TJ	Materiais a Localizar		22/04/2010	R\$ 340,00	Ótimo
37520	MONITOR DE VÍDEO DE 19 POLEGADAS	VCV4/FHR	Salas do Cartório		22/04/2010	R\$ 340,00	Ótimo
37521	MONITOR DE VÍDEO DE 19 POLEGADAS	TC/1FPECOT	Salas do Cartório		22/04/2010	R\$ 340,00	Ótimo
37522	MONITOR DE VÍDEO DE 19 POLEGADAS	TC/1FPECOT	Salas do Cartório		22/04/2010	R\$ 340,00	Ótimo
37523	MONITOR DE VÍDEO DE 19 POLEGADAS	JECV14/FLFR	Salas do Cartório		22/04/2010	R\$ 340,00	Ótimo
37524	MONITOR DE VÍDEO DE 19 POLEGADAS	VCV19/FHR	Home Office		22/04/2010	R\$ 340,00	Ótimo
37525	MONITOR DE VÍDEO DE 19 POLEGADAS	VCV19/FHR	Salas do Cartório		22/04/2010	R\$ 340,00	Ótimo
37526	MONITOR DE VÍDEO DE 19 POLEGADAS	VCV19/FHR	Salas do Cartório		22/04/2010	R\$ 340,00	Ótimo
37527	MONITOR DE VÍDEO DE 19 POLEGADAS	VFAM7/FHR	Materiais a Localizar		22/04/2010	R\$ 340,00	Ótimo
37528	MONITOR DE VÍDEO DE 19 POLEGADAS	VFAM7/FHR	Materiais a Localizar		22/04/2010	R\$ 340,00	Ótimo
37529	MONITOR DE VÍDEO DE 19 POLEGADAS	DVTICP/TJ	Salas do PROJUD no Anexo		22/04/2010	R\$ 340,00	Ótimo
37530	MONITOR DE VÍDEO DE 19 POLEGADAS	GABDWJA/TJ	Materiais a Localizar		22/04/2010	R\$ 340,00	Ótimo
37531	MONITOR DE VÍDEO DE 19 POLEGADAS	GABDWJA/TJ	Materiais a Localizar		22/04/2010	R\$ 340,00	Ótimo
37532	MONITOR DE VÍDEO DE 19 POLEGADAS	SP/DVPM	Salas do Cartório		22/04/2010	R\$ 340,00	Ótimo
37533	MONITOR DE VÍDEO DE 19 POLEGADAS	VTJ1/FHR	Salas do Cartório		22/04/2010	R\$ 340,00	Ótimo
37534	MONITOR DE VÍDEO DE 19 POLEGADAS	VRPP/FHR	Salas do Cartório		22/04/2010	R\$ 340,00	Ótimo
37535	MONITOR DE VÍDEO DE 19 POLEGADAS	VFAM7/FHR	Materiais a Localizar		22/04/2010	R\$ 340,00	Ótimo
37536	MONITOR DE VÍDEO DE 19 POLEGADAS	VTJ1/FHR	Salas do Cartório		22/04/2010	R\$ 340,00	Ótimo
37537	MONITOR DE VÍDEO DE 19 POLEGADAS	VRPP/FHR	Salas do Cartório		22/04/2010	R\$ 340,00	Ótimo
37538	MONITOR DE VÍDEO DE 19 POLEGADAS	VFP5/FHR	Salas do Cartório		22/04/2010	R\$ 340,00	Ótimo
37539	MONITOR DE VÍDEO DE 19 POLEGADAS	VFP5/FHR	Salas do Cartório		22/04/2010	R\$ 340,00	Ótimo
37540	MONITOR DE VÍDEO DE 19 POLEGADAS	VFP5/FHR	Salas do Cartório		22/04/2010	R\$ 340,00	Ótimo
37541	MONITOR DE VÍDEO DE 19 POLEGADAS	VFP5/FHR	Salas do Cartório		22/04/2010	R\$ 340,00	Ótimo
37542	MONITOR DE VÍDEO DE 19 POLEGADAS	VFP5/FHR	Salas do Cartório		22/04/2010	R\$ 340,00	Ótimo
37543	MONITOR DE VÍDEO DE 19 POLEGADAS	VCV10/FMNV	Salas do Cartório		22/04/2010	R\$ 340,00	Ótimo
37544	MONITOR DE VÍDEO DE 19 POLEGADAS	VCV10/FMNV	Salas do Cartório		22/04/2010	R\$ 340,00	Ótimo

37545	MONITOR DE VÍDEO DE 19 POLEGADAS	VCV10/FMNV	Salas do Cartório		22/04/2010	R\$ 340,00	Ótimo
37546	MONITOR DE VÍDEO DE 19 POLEGADAS	VCV10/FMNV	Salas do Cartório		22/04/2010	R\$ 340,00	Ótimo
37547	MONITOR DE VÍDEO DE 19 POLEGADAS	GABDCCRR/TJ	Materiais a Localizar		22/04/2010	R\$ 340,00	Ótimo
37548	MONITOR DE VÍDEO DE 19 POLEGADAS	GABDCCRR/TJ	Materiais a Localizar		22/04/2010	R\$ 340,00	Ótimo
37549	MONITOR DE VÍDEO DE 19 POLEGADAS	GABDRAR/TJ	Materiais a Localizar		22/04/2010	R\$ 340,00	Ótimo
37550	MONITOR DE VÍDEO DE 19 POLEGADAS	1JECV/FMV	Salas do Cartório		22/04/2010	R\$ 340,00	Ótimo
37551	MONITOR DE VÍDEO DE 19 POLEGADAS	1JECV/FMV	Salas do Cartório		22/04/2010	R\$ 340,00	Ótimo
37552	MONITOR DE VÍDEO DE 19 POLEGADAS	JEC13/FMV	Salas do Cartório		22/04/2010	R\$ 340,00	Ótimo
37553	MONITOR DE VÍDEO DE 19 POLEGADAS	VEUCTE2/FHR	Salas do Cartório		22/04/2010	R\$ 340,00	Ótimo
37554	MONITOR DE VÍDEO DE 19 POLEGADAS	VCM11/FHR	Salas do Cartório		22/04/2010	R\$ 340,00	Ótimo
37555	MONITOR DE VÍDEO DE 19 POLEGADAS	SP/DVPM	Materiais a Localizar		22/04/2010	R\$ 340,00	Ótimo
37556	MONITOR DE VÍDEO DE 19 POLEGADAS	CITAB/2V	Salas do Cartório		22/04/2010	R\$ 340,00	Ótimo
37557	MONITOR DE VÍDEO DE 19 POLEGADAS	SP/DVPM	Materiais a Localizar		22/04/2010	R\$ 340,00	Ótimo
37558	MONITOR DE VÍDEO DE 19 POLEGADAS	SP/DVPM	Materiais a Localizar		22/04/2010	R\$ 340,00	Ótimo
37559	MONITOR DE VÍDEO DE 19 POLEGADAS	STAJUI/FLFR	Setor de Ajuizamento do FLFR		22/04/2010	R\$ 340,00	Ótimo
37560	MONITOR DE VÍDEO DE 19 POLEGADAS	STAJUI/FLFR	Setor de Ajuizamento do FLFR		22/04/2010	R\$ 340,00	Ótimo
37561	MONITOR DE VÍDEO DE 19 POLEGADAS	VECTR1/FHR	Salas do Cartório		22/04/2010	R\$ 340,00	Ótimo
37562	MONITOR DE VÍDEO DE 19 POLEGADAS	VECTR1/FHR	Salas do Cartório		22/04/2010	R\$ 340,00	Ótimo
37563	MONITOR DE VÍDEO DE 19 POLEGADAS	SP/DVPM	Salas do Cartório		22/04/2010	R\$ 340,00	Ótimo
37564	MONITOR DE VÍDEO DE 19 POLEGADAS	STPSSF/FMV	Setor Psicossocial do FMV		22/04/2010	R\$ 340,00	Ótimo
37565	MONITOR DE VÍDEO DE 19 POLEGADAS	STPSSF/FMV	Setor Psicossocial do FMV		22/04/2010	R\$ 340,00	Ótimo
37566	MONITOR DE VÍDEO DE 19 POLEGADAS	STAJUI/FAM	Setor de Ajuizamento do FAM		22/04/2010	R\$ 340,00	Ótimo
37567	MONITOR DE VÍDEO DE 19 POLEGADAS	GABVPRES/TJ	Gabinete da Vice-Presidência		22/04/2010	R\$ 340,00	Ótimo
37568	MONITOR DE VÍDEO DE 19 POLEGADAS	JECV5/FMV	Salas do Cartório		22/04/2010	R\$ 340,00	Ótimo
37569	MONITOR DE VÍDEO DE 19 POLEGADAS	JEPPEM/FHR	Salas do Cartório		22/04/2010	R\$ 340,00	Ótimo
37570	MONITOR DE VÍDEO DE 19 POLEGADAS	SP/DVPM	Materiais a Localizar		22/04/2010	R\$ 340,00	Ótimo
37571	MONITOR DE VÍDEO DE 19 POLEGADAS	SP/DVPM	Materiais a Localizar		22/04/2010	R\$ 340,00	Ótimo
37572	MONITOR DE VÍDEO DE 19 POLEGADAS	CGJ	Assessoria dos Juizes Auxiliares 3		22/04/2010	R\$ 340,00	Ótimo
37573	MONITOR DE VÍDEO DE 19 POLEGADAS	CGJ	Setor do Selo		22/04/2010	R\$ 340,00	Ótimo
37574	MONITOR DE VÍDEO DE 19 POLEGADAS	SP/DVPM	Materiais a Localizar		22/04/2010	R\$ 340,00	Ótimo
37575	MONITOR DE VÍDEO DE 19 POLEGADAS	DVTICP/TJ	Salas do PROJUD no Anexo		22/04/2010	R\$ 340,00	Ótimo
37576	MONITOR DE VÍDEO DE 19 POLEGADAS	VEPEPA/FHR	SALAS DO CARTÓRIO		22/04/2010	R\$ 340,00	Ótimo
37577	MONITOR DE VÍDEO DE 19 POLEGADAS	VEPC/FHR	Salas do Cartório		22/04/2010	R\$ 340,00	Ótimo
37578	MONITOR DE VÍDEO DE 19 POLEGADAS	VEPEPA/FHR	SALAS DO CARTÓRIO		22/04/2010	R\$ 340,00	Ótimo
37579	MONITOR DE VÍDEO DE 19 POLEGADAS	VEPEPA/FHR	SALAS DO CARTÓRIO		22/04/2010	R\$ 340,00	Ótimo
37580	MONITOR DE VÍDEO DE 19 POLEGADAS	3VFAM/FAM	Salas do Cartório		22/04/2010	R\$ 340,00	Ótimo
37581	MONITOR DE VÍDEO DE 19 POLEGADAS	GABDJJAS/TJ	Gabinete		22/04/2010	R\$ 340,00	Ótimo
37582	MONITOR DE VÍDEO DE 19 POLEGADAS	GABDJJAS/TJ	Gabinete		22/04/2010	R\$ 340,00	Ótimo
37583	MONITOR DE VÍDEO DE 19 POLEGADAS	SCCR/TJ	Secretaria das Câmaras Reunidas		22/04/2010	R\$ 340,00	Ótimo
37584	MONITOR DE VÍDEO DE 19 POLEGADAS	SCCR/TJ	Secretaria das Câmaras Reunidas		22/04/2010	R\$ 340,00	Ótimo
37585	MONITOR DE VÍDEO DE 19 POLEGADAS	SP/DVPM	Materiais a Localizar		22/04/2010	R\$ 340,00	Ótimo
37586	MONITOR DE VÍDEO DE 19 POLEGADAS	SP/DVPM	Materiais a Localizar		22/04/2010	R\$ 340,00	Ótimo
37587	MONITOR DE VÍDEO DE 19 POLEGADAS	JUICV/PS	Juizado da Inf. e Juv. Cível:		22/04/2010	R\$ 340,00	Ótimo
37588	MONITOR DE VÍDEO DE 19 POLEGADAS	VECDSCA2/FHR	Salas do Cartório		22/04/2010	R\$ 340,00	Ótimo
37589	MONITOR DE VÍDEO DE 19 POLEGADAS	VECDSCA2/FHR	Salas do Cartório		22/04/2010	R\$ 340,00	Ótimo
37590	MONITOR DE VÍDEO DE 19 POLEGADAS	VFPECCOT3/FHR	Salas do Cartório		22/04/2010	R\$ 340,00	Ótimo
37591	MONITOR DE VÍDEO DE 19 POLEGADAS	VEUCTE2/FHR	Salas do Cartório		22/04/2010	R\$ 340,00	Ótimo
37592	MONITOR DE VÍDEO DE 19 POLEGADAS	JEPPEM/FHR	Salas do Cartório		22/04/2010	R\$ 340,00	Ótimo
37593	MONITOR DE VÍDEO DE 19 POLEGADAS	COCM/FHR	Coordenadoria de Central de		22/04/2010	R\$ 340,00	Ótimo
37594	MONITOR DE VÍDEO DE 19 POLEGADAS	CEJUSCVF/FHR	Salas do setor		22/04/2010	R\$ 340,00	Ótimo
37595	MONITOR DE VÍDEO DE 19 POLEGADAS	VCV17/FHR	Salas do Cartório		22/04/2010	R\$ 340,00	Ótimo
37596	MONITOR DE VÍDEO DE 19 POLEGADAS	SP/DVPM	Materiais a Localizar		22/04/2010	R\$ 340,00	Ótimo
37597	MONITOR DE VÍDEO DE 19 POLEGADAS	SP/DVPM	Materiais a Localizar		22/04/2010	R\$ 340,00	Ótimo
37598	MONITOR DE VÍDEO DE 19 POLEGADAS	SP/DVPM	Materiais a Localizar		22/04/2010	R\$ 340,00	Ótimo
37599	MONITOR DE VÍDEO DE 19 POLEGADAS	STAM/TJ	RECEPÇÃO		22/04/2010	R\$ 340,00	Ótimo
37600	MONITOR DE VÍDEO DE 19 POLEGADAS	SP/DVPM	Materiais a Localizar		22/04/2010	R\$ 340,00	Ótimo
37601	MONITOR DE VÍDEO DE 19 POLEGADAS	SP/DVPM	Materiais a Localizar		22/04/2010	R\$ 340,00	Ótimo
37602	MONITOR DE VÍDEO DE 19 POLEGADAS	SP/DVPM	Materiais a Localizar		22/04/2010	R\$ 340,00	Ótimo
37603	MONITOR DE VÍDEO DE 19 POLEGADAS	VEPC/FHR	Salas do Cartório		22/04/2010	R\$ 340,00	Ótimo
37604	MONITOR DE VÍDEO DE 19 POLEGADAS	SP/DVPM	Materiais a Localizar		22/04/2010	R\$ 340,00	Ótimo
37605	MONITOR DE VÍDEO DE 19 POLEGADAS	STARQ/FHR	Setor de Arquivo Geral		22/04/2010	R\$ 340,00	Ótimo
37606	MONITOR DE VÍDEO DE 19 POLEGADAS	JEPPEM/FHR	Salas do Cartório		22/04/2010	R\$ 340,00	Ótimo
37607	MONITOR DE VÍDEO DE 19 POLEGADAS	VCV9/FHR	Salas do Cartório		22/04/2010	R\$ 340,00	Ótimo
37608	MONITOR DE VÍDEO DE 19 POLEGADAS	SP/DVPM	Materiais a Localizar		22/04/2010	R\$ 340,00	Ótimo
37609	MONITOR DE VÍDEO DE 19 POLEGADAS	SP/DVPM	Materiais a Localizar		22/04/2010	R\$ 340,00	Ótimo
37610	MONITOR DE VÍDEO DE 19 POLEGADAS	SP/DVPM	Materiais a Localizar		22/04/2010	R\$ 340,00	Ótimo
37611	MONITOR DE VÍDEO DE 19 POLEGADAS	SP/DVPM	Materiais a Localizar		22/04/2010	R\$ 340,00	Ótimo
37612	MONITOR DE VÍDEO DE 19 POLEGADAS	SP/DVPM	Materiais a Localizar		22/04/2010	R\$ 340,00	Ótimo
37613	MONITOR DE VÍDEO DE 19 POLEGADAS	SP/DVPM	Materiais a Localizar		22/04/2010	R\$ 340,00	Ótimo
37614	MONITOR DE VÍDEO DE 19 POLEGADAS	SP/DVPM	Materiais a Localizar		22/04/2010	R\$ 340,00	Ótimo
37615	MONITOR DE VÍDEO DE 19 POLEGADAS	SP/DVPM	Materiais a Localizar		22/04/2010	R\$ 340,00	Ótimo
37616	MONITOR DE VÍDEO DE 19 POLEGADAS	SP/DVPM	Materiais a Localizar		22/04/2010	R\$ 340,00	Ótimo
37617	MONITOR DE VÍDEO DE 19 POLEGADAS	SP/DVPM	Materiais a Localizar		22/04/2010	R\$ 340,00	Ótimo
37618	MONITOR DE VÍDEO DE 19 POLEGADAS	SP/DVPM	Materiais a Localizar		22/04/2010	R\$ 340,00	Ótimo
37619	MONITOR DE VÍDEO DE 19 POLEGADAS	SP/DVPM	Materiais a Localizar		22/04/2010	R\$ 340,00	Ótimo
37620	MONITOR DE VÍDEO DE 19 POLEGADAS	SP/DVPM	Materiais a Localizar		22/04/2010	R\$ 340,00	Ótimo
37621	MONITOR DE VÍDEO DE 19 POLEGADAS	SP/DVPM	Materiais a Localizar		22/04/2010	R\$ 340,00	Ótimo
37622	MONITOR DE VÍDEO DE 19 POLEGADAS	SP/DVPM	Materiais a Localizar		22/04/2010	R\$ 340,00	Ótimo
37623	MONITOR DE VÍDEO DE 19 POLEGADAS	SP/DVPM	Materiais a Localizar		22/04/2010	R\$ 340,00	Ótimo
37624	MONITOR DE VÍDEO DE 19 POLEGADAS	SP/DVPM	Materiais a Localizar		22/04/2010	R\$ 340,00	Ótimo
37625	MONITOR DE VÍDEO DE 19 POLEGADAS	SP/DVPM	Materiais a Localizar		22/04/2010	R\$ 340,00	Ótimo
37626	MONITOR DE VÍDEO DE 19 POLEGADAS	SP/DVPM	Materiais a Localizar		22/04/2010	R\$ 340,00	Ótimo
37627	CPU.	SP/DVPM	Materiais a Localizar		22/04/2010	R\$ 1.478,00	Ótimo
37628	CPU.	JECVDFCM1/FAM	Salas do Cartório		22/04/2010	R\$ 1.478,00	Ótimo
37629	CPU.	JECVDFCM1/FAM	Salas do Cartório		22/04/2010	R\$ 1.478,00	Ótimo
37630	CPU.	SP/DVPM	Material com Avaria		22/04/2010	R\$ 1.478,00	Ótimo
37631	CPU.	CINARIPU	Salas do Cartório		22/04/2010	R\$ 1.478,00	Ótimo
37632	CPU.	GABDSSM/TJ	Materiais a Localizar		22/04/2010	R\$ 1.478,00	Ótimo
37633	CPU.	CGJ	CEJAIA/NAPS		22/04/2010	R\$ 1.478,00	Ótimo
37634	CPU.	GABDJMB/TJ	Materiais a Localizar		22/04/2010	R\$ 1.478,00	Ótimo
37635	CPU.	SINF/TJAM	Sala do Setor de Suporte do TJAM		22/04/2010	R\$ 1.478,00	Ótimo
37636	CPU.	SP/DVPM	Materiais a Localizar		22/04/2010	R\$ 1.478,00	Ótimo



37730	CPU.	VFP5/FHR	Salas do Cartório		22/04/2010	R\$ 1.478,00		Ótimo
37731	CPU.	VFP5/FHR	Salas do Cartório		22/04/2010	R\$ 1.478,00		Ótimo
37732	CPU.	SP/DVPM	Materiais a Localizar		22/04/2010	R\$ 1.478,00		Ótimo
37733	CPU.	VCV14/FHR	Salas do Cartório		22/04/2010	R\$ 1.478,00		Ótimo
37734	CPU.	SP/DVPM	Material com Avaria		22/04/2010	R\$ 1.478,00		Ótimo
37735	CPU.	VFAM5/FHR	Salas do Cartório		22/04/2010	R\$ 1.478,00		Ótimo
37736	CPU.	VFAM5/FHR	Salas do Cartório		22/04/2010	R\$ 1.478,00		Ótimo
37737	CPU.	VCV18/FHR	Salas do Cartório		22/04/2010	R\$ 1.478,00		Ótimo
37738	CPU.	VCV18/FHR	Salas do Cartório		22/04/2010	R\$ 1.478,00		Ótimo
37739	CPU.	SCCONT3/FHR	Sala da Secretaria da 3ª		22/04/2010	R\$ 1.478,00		Ótimo
37740	CPU.	VCV13/FHR	Salas do Cartório		22/04/2010	R\$ 1.478,00		Ótimo
37741	CPU.	SP/DVPM	Materiais a Localizar		22/04/2010	R\$ 1.478,00		Ótimo
37742	CPU.	VCV13/FHR	Salas do Cartório		22/04/2010	R\$ 1.478,00		Ótimo
37743	CPU.	SP/DVPM	Materiais a Localizar		22/04/2010	R\$ 1.478,00		Ótimo
37744	CPU.	GABDAJMC/TJ	Gabinete		22/04/2010	R\$ 1.478,00		Ótimo
37745	CPU.	SP/DVPM	Material para Doacao		22/04/2010	R\$ 1.478,00		Ótimo
37746	CPU.	SP/DVPM	Materiais a Localizar		22/04/2010	R\$ 1.478,00		Ótimo
37747	CPU.	DVCERIM/TJ	Sala da Divisão de Cerimonial		22/04/2010	R\$ 1.478,00		Ótimo
37748	CPU.	COAUT/TJ	Coord. de Autuação Processual		22/04/2010	R\$ 1.478,00		Ótimo
37749	CPU.	SP/DVPM	Materiais a Localizar		22/04/2010	R\$ 1.478,00		Ótimo
37750	CPU.	VECTR1/FHR	Salas do Cartório		22/04/2010	R\$ 1.478,00		Ótimo
37751	CPU.	SP/DVPM	Materiais a Localizar		22/04/2010	R\$ 1.478,00		Ótimo
37752	CPU.	VCV6/FHR	Salas do Cartório		22/04/2010	R\$ 1.478,00		Ótimo
37753	CPU.	DVSS/CAJFL	Divisão de Serviço Social		22/04/2010	R\$ 1.478,00		Ótimo
37754	CPU.	JECV14/FLFR	Salas do Cartório		22/04/2010	R\$ 1.478,00		Ótimo
37757	CPU.	VECDSCA2/FHR	Salas do Cartório		22/04/2010	R\$ 1.478,00		Ótimo
37758	CPU.	PTJ/TJ	Salas do Protocolo		22/04/2010	R\$ 1.478,00		Ótimo
37759	CPU.	GABDCMSR/TJ	Materiais a Localizar		22/04/2010	R\$ 1.478,00		Ótimo
37760	CPU.	CIIRAN/1V	Salas do Cartório		22/04/2010	R\$ 1.478,00		Ótimo
37761	CPU.	SP/DVPM	Materiais a Localizar		22/04/2010	R\$ 1.478,00		Ótimo
37762	CPU.	VCV4/FHR	Salas do Cartório		22/04/2010	R\$ 1.478,00		Ótimo
37763	CPU.	SP/DVPM	Materiais a Localizar		22/04/2010	R\$ 1.478,00		Ótimo
37764	CPU.	VFAM7/FHR	Materiais a Localizar		22/04/2010	R\$ 1.478,00		Ótimo
37765	CPU.	VFAM7/FHR	Materiais a Localizar		22/04/2010	R\$ 1.478,00		Ótimo
37766	CPU.	SP/DVPM	Materiais a Localizar		22/04/2010	R\$ 1.478,00		Ótimo
37767	CPU.	TC/1FPECOT	Salas do Cartório		22/04/2010	R\$ 1.478,00		Ótimo
37768	CPU.	JECR17/FMV	Salas do Cartório		22/04/2010	R\$ 1.478,00		Ótimo
37769	CPU.	CPL/TJAM	Salas do Cartório		22/04/2010	R\$ 1.478,00		Ótimo
37770	CPU.	GABDFHPL/TJ	Salas do Cartório		22/04/2010	R\$ 1.478,00		Ótimo
37771	CPU.	GABDPCC/L/TJ	Salas do Cartório		22/04/2010	R\$ 1.478,00		Ótimo
37772	CPU.	SECJUDIC/TJ	Secretaria Judiciária		22/04/2010	R\$ 1.478,00		Ótimo
37773	CPU.	GABDEGSS/TJ	Salas do Cartório		22/04/2010	R\$ 1.478,00		Ótimo
37774	CPU.	CPP/TJAM	Sala da Coord.de Processos e		22/04/2010	R\$ 1.478,00		Ótimo
37775	CPU.	SP/DVPM	Material com Avaria		22/04/2010	R\$ 1.478,00		Ótimo
37776	CPU.	VECUTE3/FHR	sala do cartorio		22/04/2010	R\$ 1.478,00		Ótimo
37777	CPU.	SINF/FMHR	Sala do Setor de Suporte/FMHR		22/04/2010	R\$ 1.478,00		Ótimo
37778	CPU.	TC/1FPECOT	Salas do Cartório		22/04/2010	R\$ 1.478,00		Ótimo
37779	CPU.	SP/DVPM	Materiais a Localizar		22/04/2010	R\$ 1.478,00		Ótimo
37780	CPU.	CICCAST	Salas do Cartório		22/04/2010	R\$ 1.478,00		Ótimo
37781	CPU.	GABDWJA/TJ	Materiais a Localizar		22/04/2010	R\$ 1.478,00		Ótimo
37782	CPU.	GABDWJA/TJ	Materiais a Localizar		22/04/2010	R\$ 1.478,00		Ótimo
37783	CPU.	VFAM7/FHR	Materiais a Localizar		22/04/2010	R\$ 1.478,00		Ótimo
37784	CPU.	SP/DVPM	Materiais a Localizar		22/04/2010	R\$ 1.478,00		Ótimo
37785	CPU.	SP/DVPM	Materiais a Localizar		22/04/2010	R\$ 1.478,00		Ótimo
37786	CPU.	SP/DVPM	Materiais a Localizar		22/04/2010	R\$ 1.478,00		Ótimo
37787	CPU.	1JECV/FMV	Salas do Cartório		22/04/2010	R\$ 1.478,00		Ótimo
37788	CPU.	SP/DVPM	Material com Avaria		22/04/2010	R\$ 1.478,00		Ótimo
37789	CPU.	VTJ1/FHR	Salas do Cartório		22/04/2010	R\$ 1.478,00		Ótimo
37790	CPU.	VTJ1/FHR	Salas do Cartório		22/04/2010	R\$ 1.478,00		Ótimo
37791	CPU.	1JECV/FMV	Salas do Cartório		22/04/2010	R\$ 1.478,00		Ótimo
37792	CPU.	1JECV/FMV	Salas do Cartório		22/04/2010	R\$ 1.478,00		Ótimo
37793	CPU.	SP/DVPM	Materiais a Localizar		22/04/2010	R\$ 1.478,00		Ótimo
37794	CPU.	SP/DVPM	Materiais a Localizar		22/04/2010	R\$ 1.478,00		Ótimo
37795	CPU.	VCV10/FMNV	Salas do Cartório		22/04/2010	R\$ 1.478,00		Ótimo
37796	CPU.	VCV10/FMNV	Salas do Cartório		22/04/2010	R\$ 1.478,00		Ótimo
37797	CPU.	SP/DVPM	Materiais a Localizar		22/04/2010	R\$ 1.478,00		Ótimo
37798	CPU.	JECV13/FMV	Salas do Cartório		22/04/2010	R\$ 1.478,00		Ótimo
37799	CPU.	VECUTE2/FHR	Salas do Cartório		22/04/2010	R\$ 1.478,00		Ótimo
37800	CPU.	CITAB/1V	Salas do Cartório		22/04/2010	R\$ 1.478,00		Ótimo
37801	CPU.	CITAB/2V	Salas do Cartório		22/04/2010	R\$ 1.478,00		Ótimo
37802	CPU.	GABDCCR/TJ	Materiais a Localizar		22/04/2010	R\$ 1.478,00		Ótimo
37803	CPU.	GABDCCR/TJ	Materiais a Localizar		22/04/2010	R\$ 1.478,00		Ótimo
37804	CPU.	GABDRAR/TJ	Materiais a Localizar		22/04/2010	R\$ 1.478,00		Ótimo
37805	CPU.	COP1G/FHR	Salas do Cartório		22/04/2010	R\$ 1.478,00		Ótimo
37806	CPU.	COP1G/FHR	Salas do Cartório		22/04/2010	R\$ 1.478,00		Ótimo
37807	CPU.	SP/DVPM	Materiais a Localizar		22/04/2010	R\$ 1.478,00		Ótimo
37808	CPU.	VFP5/FHR	Salas do Cartório		22/04/2010	R\$ 1.478,00		Ótimo
37809	CPU.	SP/DVPM	Materiais a Localizar		22/04/2010	R\$ 1.478,00		Ótimo
37810	CPU.	SP/DVPM	Materiais a Localizar		22/04/2010	R\$ 1.478,00		Ótimo
37811	CPU.	SP/DVPM	Materiais a Localizar		22/04/2010	R\$ 1.478,00		Ótimo
37812	CPU.	VCM11/FHR	Salas do Cartório		22/04/2010	R\$ 1.478,00		Ótimo
37813	CPU.	VCV2/FHR	Salas do Cartório		22/04/2010	R\$ 1.478,00		Ótimo
37814	CPU.	STAJUI/FLFR	Setor de Ajuizamento do FLFR		22/04/2010	R\$ 1.478,00		Ótimo
37815	CPU.	VFAM2/FLFR	Salas do Cartório		22/04/2010	R\$ 1.478,00		Ótimo
37816	CPU.	VECTR1/FHR	Salas do Cartório		22/04/2010	R\$ 1.478,00		Ótimo
37817	CPU.	VECTR1/FHR	Salas do Cartório		22/04/2010	R\$ 1.478,00		Ótimo
37818	CPU.	SP/DVPM	Salas do Cartório		22/04/2010	R\$ 1.478,00		Ótimo
37819	CPU.	SP/DVPM	Material com Avaria		22/04/2010	R\$ 1.478,00		Ótimo
37820	CPU.	SP/DVPM	Materiais a Localizar		22/04/2010	R\$ 1.478,00		Ótimo
37821	CPU.	STPSSF/FMV	Setor Psicossocial do FMV		22/04/2010	R\$ 1.478,00		Ótimo
37822	CPU.	STPSSF/FMV	Setor Psicossocial do FMV		22/04/2010	R\$ 1.478,00		Ótimo
37823	CPU.	SP/DVPM	Materiais a Localizar		22/04/2010	R\$ 1.478,00		Ótimo

37824	CPU.	SP/DVPM	Materiais a Localizar		22/04/2010	R\$ 1.478,00	Ótimo
37825	CPU.	GABVPRES/TJ	Gabinete da Vice-Presidência		22/04/2010	R\$ 1.478,00	Ótimo
37826	CPU.	SP/DVPM	Materiais a Localizar		22/04/2010	R\$ 1.478,00	Ótimo
37827	CPU.	SP/DVPM	Materiais a Localizar		22/04/2010	R\$ 1.478,00	Ótimo
37828	CPU.	GABVPRES/TJ	Gabinete da Vice-Presidência		22/04/2010	R\$ 1.478,00	Ótimo
37829	CPU.	SP/DVPM	Material com Avaria		22/04/2010	R\$ 1.478,00	Ótimo
37830	CPU.	SP/DVPM	Material com Avaria		22/04/2010	R\$ 1.478,00	Ótimo
37831	CPU.	VEMEPA/FHR	SALAS DO CARTÓRIO		22/04/2010	R\$ 1.478,00	Ótimo
37832	CPU.	VEMEPA/FHR	SALAS DO CARTÓRIO		22/04/2010	R\$ 1.478,00	Ótimo
37833	CPU.	VEMEPA/FHR	SALAS DO CARTÓRIO		22/04/2010	R\$ 1.478,00	Ótimo
37834	CPU.	VEMEPA/FHR	SALAS DO CARTÓRIO		22/04/2010	R\$ 1.478,00	Ótimo
37835	CPU.	3VFAM/FAM	Salas do Cartório		22/04/2010	R\$ 1.478,00	Ótimo
37836	CPU.	SP/DVPM	Materiais a Localizar		22/04/2010	R\$ 1.478,00	Ótimo
37837	CPU.	SINF/FMHR	Sala do Setor de Suporte/FMHR		22/04/2010	R\$ 1.478,00	Ótimo
37838	CPU.	GABDJJAS/TJ	Gabinete		22/04/2010	R\$ 1.478,00	Ótimo
37839	CPU.	GABDJJAS/TJ	Gabinete		22/04/2010	R\$ 1.478,00	Ótimo
37840	CPU.	SCCR/TJ	Secretaria das Câmaras Reunidas		22/04/2010	R\$ 1.478,00	Ótimo
37841	CPU.	SCCR/TJ	Secretaria das Câmaras Reunidas		22/04/2010	R\$ 1.478,00	Ótimo
37842	CPU.	VCM10/FHR	Salas do Cartório		22/04/2010	R\$ 1.478,00	Ótimo
37843	CPU.	SP/DVPM	Materiais a Localizar		22/04/2010	R\$ 1.478,00	Ótimo
37844	CPU.	JJCV/PS	Juizado da Inf. e Juv. Cível:		22/04/2010	R\$ 1.478,00	Ótimo
37845	CPU.	VFPECCOT3/FHR	Salas do Cartório		22/04/2010	R\$ 1.478,00	Ótimo
37846	CPU.	VECDSCA2/FHR	Salas do Cartório		22/04/2010	R\$ 1.478,00	Ótimo
37847	CPU.	SP/DVPM	Materiais a Localizar		22/04/2010	R\$ 1.478,00	Ótimo
37848	CPU.	VECUTE2/FHR	Salas do Cartório		22/04/2010	R\$ 1.478,00	Ótimo
37849	CPU.	SP/DVPM	Materiais a Localizar		22/04/2010	R\$ 1.478,00	Ótimo
37850	CPU.	SP/DVPM	Materiais a Localizar		22/04/2010	R\$ 1.478,00	Ótimo
37851	CPU.	COCM/FHR	Coordenadoria de Central de		22/04/2010	R\$ 1.478,00	Ótimo
37852	CPU.	SP/DVPM	Materiais a Localizar		22/04/2010	R\$ 1.478,00	Ótimo
37853	CPU.	VCV17/FHR	Salas do Cartório		22/04/2010	R\$ 1.478,00	Ótimo
37854	CPU.	VOS/FHR	Salas do Cartório		22/04/2010	R\$ 1.478,00	Ótimo
37855	CPU.	SP/DVPM	Materiais a Localizar		22/04/2010	R\$ 1.478,00	Ótimo
37856	CPU.	STAM/TJ	RECEPÇÃO		22/04/2010	R\$ 1.478,00	Ótimo
37857	CPU.	SP/DVPM	Materiais a Localizar		22/04/2010	R\$ 1.478,00	Ótimo
37858	CPU.	STARQ/FHR	Setor de Arquivo Geral		22/04/2010	R\$ 1.478,00	Ótimo
37859	CPU.	SP/DVPM	Materiais a Localizar		22/04/2010	R\$ 1.478,00	Ótimo
37860	CPU.	STARQ/FHR	Setor de Arquivo Geral		22/04/2010	R\$ 1.478,00	Ótimo
37861	CPU.	GABVPRES/TJ	Gabinete da Vice-Presidência		22/04/2010	R\$ 1.478,00	Ótimo
37862	CPU.	SP/DVPM	Materiais a Localizar		22/04/2010	R\$ 1.478,00	Ótimo
37863	CPU.	SP/DVPM	Materiais a Localizar		22/04/2010	R\$ 1.478,00	Ótimo
37864	CPU.	CJC/SHPSJ	Salas do Cartório		22/04/2010	R\$ 1.478,00	Ótimo
37865	CPU.	CICVARZ	Salas do Cartório		22/04/2010	R\$ 1.478,00	Ótimo
37866	CPU.	CODP2G/TJ	Coord. Distribuição Processual 2ª		22/04/2010	R\$ 1.478,00	Ótimo
37867	CPU.	SP/DVPM	Materiais a Localizar		22/04/2010	R\$ 1.478,00	Ótimo
37868	CPU.	SP/DVPM	Materiais a Localizar		22/04/2010	R\$ 1.478,00	Ótimo
37869	CPU.	CICVARZ	Salas do Cartório		22/04/2010	R\$ 1.478,00	Ótimo
37870	CPU.	VCM4/FHR	Salas do Cartório		22/04/2010	R\$ 1.478,00	Ótimo
37871	CPU.	VCM4/FHR	Salas do Cartório		22/04/2010	R\$ 1.478,00	Ótimo
37872	CPU.	JECV5/FMV	Salas do Cartório		22/04/2010	R\$ 1.478,00	Ótimo
37873	CPU.	STCERT/TC	Setor de Certidão do Fórum Torre		22/04/2010	R\$ 1.478,00	Ótimo
37874	CPU.	DVPGE/TJ	Materiais a Localizar		22/04/2010	R\$ 1.478,00	Ótimo
37875	CPU.	VCV18/FHR	Salas do Cartório		22/04/2010	R\$ 1.478,00	Ótimo
37877	CPU.	VCM7/FHR	Salas do Cartório		22/04/2010	R\$ 1.478,00	Ótimo
37878	CPU.	COPJ1G/FHR	Salas do Cartório		22/04/2010	R\$ 1.478,00	Ótimo
37879	CPU.	JECV6/FMV	Salas do Cartório		22/04/2010	R\$ 1.478,00	Ótimo
37880	CPU.	JECV6/FMV	Salas do Cartório		22/04/2010	R\$ 1.478,00	Ótimo
37881	CPU.	CJC/SHPSJ	Salas do Cartório		22/04/2010	R\$ 1.478,00	Ótimo
37882	CPU.	STMAN/FHR	Setor de Manutenção do FHR		22/04/2010	R\$ 1.478,00	Ótimo
37883	CPU.	CJC/SHPSJ	Salas do Cartório		22/04/2010	R\$ 1.478,00	Ótimo
37884	CPU.	SINF/TJAM	Sala do Setor de Suporte do TJAM		22/04/2010	R\$ 1.478,00	Ótimo
37885	CPU.	CJC/SHPSJ	Salas do Cartório		22/04/2010	R\$ 1.478,00	Ótimo
37886	CPU.	CJC/SHPSJ	Salas do Cartório		22/04/2010	R\$ 1.478,00	Ótimo
37887	CPU.	CJC/SHPSJ	Salas do Cartório		22/04/2010	R\$ 1.478,00	Ótimo
37888	CPU.	CJC/SHPSJ	Salas do Cartório		22/04/2010	R\$ 1.478,00	Ótimo
37889	CPU.	CJC/SHPSJ	Salas do Cartório		22/04/2010	R\$ 1.478,00	Ótimo
37890	CPU.	STSCDR/FHR	Diretoria		22/04/2010	R\$ 1.478,00	Ótimo
37891	CPU.	CJC/SHPSJ	Salas do Cartório		22/04/2010	R\$ 1.478,00	Ótimo
37892	CPU.	CJC/SHPSJ	Salas do Cartório		22/04/2010	R\$ 1.478,00	Ótimo
37893	CPU.	CJC/SHPSJ	Salas do Cartório		22/04/2010	R\$ 1.478,00	Ótimo
37894	CPU.	CJC/SHPSJ	Salas do Cartório		22/04/2010	R\$ 1.478,00	Ótimo
37895	CPU.	CJC/SHPSJ	Salas do Cartório		22/04/2010	R\$ 1.478,00	Ótimo
37896	CPU.	SP/DVPM	Materiais a Localizar		22/04/2010	R\$ 1.478,00	Ótimo
37897	CPU.	STCERT/TC	Setor de Certidão do Fórum Torre		22/04/2010	R\$ 1.478,00	Ótimo
37898	CPU.	SP/DVPM	Material com Avaria		22/04/2010	R\$ 1.478,00	Ótimo
37899	CPU.	VECTR1/FHR	Salas do Cartório		22/04/2010	R\$ 1.478,00	Ótimo
37900	CPU.	JECR15/FMV	Salas do Cartório		22/04/2010	R\$ 1.478,00	Ótimo
37901	CPU.	JECR15/FMV	Salas do Cartório		22/04/2010	R\$ 1.478,00	Ótimo
37902	CPU.	SP/DVPM	Salas do Cartório		22/04/2010	R\$ 1.478,00	Ótimo
37903	TECLADO.	JECVDFCM1/FAM	Salas do Cartório		22/04/2010	R\$ 17,39	Ótimo
37904	TECLADO.	JECVDFCM1/FAM	Salas do Cartório		22/04/2010	R\$ 17,39	Ótimo
37905	TECLADO.	JECVDFCM1/FAM	Salas do Cartório		22/04/2010	R\$ 17,39	Ótimo
37906	TECLADO.	VCM2/FHR	Salas do Cartório		22/04/2010	R\$ 17,39	Ótimo
37907	TECLADO.	GABDSSM/TJ	Materiais a Localizar		22/04/2010	R\$ 17,39	Ótimo
37908	TECLADO.	SP/DVPM	Material Disponível		22/04/2010	R\$ 17,39	Ótimo
37909	TECLADO.	SINF/FMHR	Sala da Coord. da DVTIC do		22/04/2010	R\$ 17,39	Ótimo
37910	TECLADO.	SP/DVPM	Materiais a Localizar		22/04/2010	R\$ 17,39	Ótimo
37911	TECLADO.	SP/DVPM	Materiais a Localizar		22/04/2010	R\$ 17,39	Ótimo
37912	TECLADO.	VCM9/FHR	Salas do Cartório		22/04/2010	R\$ 17,39	Ótimo
37913	TECLADO.	DVSS/CAJJFL	Divisão de Serviço Social		22/04/2010	R\$ 17,39	Ótimo
37914	TECLADO.	DVSS/CAJJFL	Divisão de Serviço Social		22/04/2010	R\$ 17,39	Ótimo
37915	TECLADO.	CJC/SHPSJ	Salas do Cartório		22/04/2010	R\$ 17,39	Ótimo
37916	TECLADO.	CJC/SHPSJ	Salas do Cartório		22/04/2010	R\$ 17,39	Ótimo

37917	TECLADO.	CJC/SHPSJ	Salas do Cartório		22/04/2010	R\$ 17,39	Ótimo
37918	TECLADO.	CJC/SHPSJ	Salas do Cartório		22/04/2010	R\$ 17,39	Ótimo
37919	TECLADO.	CPL/TJAM	Salas do Cartório		22/04/2010	R\$ 17,39	Ótimo
37920	TECLADO.	CJC/SHPSJ	Salas do Cartório		22/04/2010	R\$ 17,39	Ótimo
37921	TECLADO.	CJC/SHPSJ	Salas do Cartório		22/04/2010	R\$ 17,39	Ótimo
37922	TECLADO.	CJC/SHPSJ	Salas do Cartório		22/04/2010	R\$ 17,39	Ótimo
37923	TECLADO.	CJC/SHPSJ	Salas do Cartório		22/04/2010	R\$ 17,39	Ótimo
37924	TECLADO.	CJC/SHPSJ	Salas do Cartório		22/04/2010	R\$ 17,39	Ótimo
37925	TECLADO.	CJC/SHPSJ	Salas do Cartório		22/04/2010	R\$ 17,39	Ótimo
37926	TECLADO.	CJC/SHPSJ	Salas do Cartório		22/04/2010	R\$ 17,39	Ótimo
37927	TECLADO.	CJC/SHPSJ	Salas do Cartório		22/04/2010	R\$ 17,39	Ótimo
37928	TECLADO.	CJC/SHPSJ	Salas do Cartório		22/04/2010	R\$ 17,39	Ótimo
37929	TECLADO.	STCERT/TC	Setor de Certidão do Fórum Torre		22/04/2010	R\$ 17,39	Ótimo
37930	TECLADO.	VECTR1/FHR	Salas do Cartório		22/04/2010	R\$ 17,39	Ótimo
37931	TECLADO.	SP/DVPM	Salas do Cartório		22/04/2010	R\$ 17,39	Ótimo
37932	TECLADO.	JECR15/FMV	Salas do Cartório		22/04/2010	R\$ 17,39	Ótimo
37933	TECLADO.	JECV3/FMV	Salas do Cartório		22/04/2010	R\$ 17,39	Ótimo
37934	TECLADO.	SP/DVPM	Salas do Cartório		22/04/2010	R\$ 17,39	Ótimo
37935	TECLADO.	SINF/FMHR	Materiais a Localizar		22/04/2010	R\$ 17,39	Ótimo
37937	TECLADO.	SP/DVPM	Materiais a Localizar		22/04/2010	R\$ 17,39	Ótimo
37938	TECLADO.	VCV15/FHR	Salas do Cartório		22/04/2010	R\$ 17,39	Ótimo
37939	TECLADO.	4VFP/FHR	Salas do Cartório		22/04/2010	R\$ 17,39	Ótimo
37940	TECLADO.	4VFP/FHR	Salas do Cartório		22/04/2010	R\$ 17,39	Ótimo
37941	TECLADO.	PTJ/TJ	Salas do Protocolo		22/04/2010	R\$ 17,39	Ótimo
37942	TECLADO.	VCV17/FHR	Salas do Cartório		22/04/2010	R\$ 17,39	Ótimo
37943	TECLADO.	JECV12/FMV	Salas do Cartório		22/04/2010	R\$ 17,39	Ótimo
37944	TECLADO.	JECV5/FMV	Salas do Cartório		22/04/2010	R\$ 17,39	Ótimo
37945	TECLADO.	CTICF/FMHR	Sala da Coord. da DVTIC do		22/04/2010	R\$ 17,39	Ótimo
37946	TECLADO.	JECV12/FMV	Salas do Cartório		22/04/2010	R\$ 17,39	Ótimo
37947	TECLADO.	PTJ/TJ	Salas do Protocolo		22/04/2010	R\$ 17,39	Ótimo
37948	TECLADO.	VECDSCA2/FHR	Salas do Cartório		22/04/2010	R\$ 17,39	Ótimo
37949	TECLADO.	VRPP/FHR	Salas do Cartório		22/04/2010	R\$ 17,39	Ótimo
37950	TECLADO.	SP/DVPM	Materiais a Localizar		22/04/2010	R\$ 17,39	Ótimo
37951	TECLADO.	DVPM/TJ	Div. Patrimônio e Material		22/04/2010	R\$ 17,39	Ótimo
37952	TECLADO.	GABDAJMC/TJ	Gabinete		22/04/2010	R\$ 17,39	Ótimo
37953	TECLADO.	SP/DVPM	Materiais a Localizar		22/04/2010	R\$ 17,39	Ótimo
37954	TECLADO.	SP/DVPM	Materiais a Localizar		22/04/2010	R\$ 17,39	Ótimo
37955	TECLADO.	VCM4/FHR	Salas do Cartório		22/04/2010	R\$ 17,39	Ótimo
37956	TECLADO.	VCM4/FHR	Salas do Cartório		22/04/2010	R\$ 17,39	Ótimo
37957	TECLADO.	DVCC/TJ	Salas do Cartório		22/04/2010	R\$ 17,39	Ótimo
37958	TECLADO.	STJAUXP/TJ	Setor dos Juizes Aux da		22/04/2010	R\$ 17,39	Ótimo
37959	TECLADO.	SCCIGAF/TJ	Salas do Cartório		22/04/2010	R\$ 17,39	Ótimo
37960	TECLADO.	GABDRAR/TJ	Materiais a Localizar		22/04/2010	R\$ 17,39	Ótimo
37961	TECLADO.	SCCIGAF/TJ	Salas do Cartório		22/04/2010	R\$ 17,39	Ótimo
37962	TECLADO.	JECV5/FMV	Salas do Cartório		22/04/2010	R\$ 17,39	Ótimo
37963	TECLADO.	STCERT/TC	Setor de Certidão do Fórum Torre		22/04/2010	R\$ 17,39	Ótimo
37964	TECLADO.	SP/DVPM	Material com Avaria		22/04/2010	R\$ 17,39	Ótimo
37965	TECLADO.	SP/DVPM	Materiais a Localizar		22/04/2010	R\$ 17,39	Ótimo
37966	TECLADO.	AASGA/TJ	Gabinete da Presidencia		22/04/2010	R\$ 17,39	Ótimo
37967	TECLADO.	VCV10/FMNV	Salas do Cartório		22/04/2010	R\$ 17,39	Ótimo
37968	TECLADO.	VCV12/FHR	Salas do Cartório		22/04/2010	R\$ 17,39	Ótimo
37969	TECLADO.	VTJ2/FHR	Salas do Cartório		22/04/2010	R\$ 17,39	Ótimo
37970	TECLADO.	VCM2/FHR	Salas do Cartório		22/04/2010	R\$ 17,39	Ótimo
37971	TECLADO.	VCM1/FHR	Salas do Cartório		22/04/2010	R\$ 17,39	Ótimo
37972	TECLADO.	VCM1/FHR	Salas do Cartório		22/04/2010	R\$ 17,39	Ótimo
37973	TECLADO.	SP/DVPM	Materiais a Localizar		22/04/2010	R\$ 17,39	Ótimo
37974	TECLADO.	SP/DVPM	Material com Avaria		22/04/2010	R\$ 17,39	Ótimo
37975	TECLADO.	STARQ/FHR	Setor de Arquivo Geral		22/04/2010	R\$ 17,39	Ótimo
37976	TECLADO.	STARQ/FHR	Setor de Arquivo Geral		22/04/2010	R\$ 17,39	Ótimo
37977	TECLADO.	SP/DVPM	Material com Avaria		22/04/2010	R\$ 17,39	Ótimo
37978	TECLADO.	VCM7/FHR	Salas do Cartório		22/04/2010	R\$ 17,39	Ótimo
37979	TECLADO.	VCM7/FHR	Salas do Cartório		22/04/2010	R\$ 17,39	Ótimo
37980	TECLADO.	VCM6/FHR	Salas do Cartório		22/04/2010	R\$ 17,39	Ótimo
37981	TECLADO.	GABDFHPL/TJ	Salas do Cartório		22/04/2010	R\$ 17,39	Ótimo
37982	TECLADO.	SP/DVPM	Material com Avaria		22/04/2010	R\$ 17,39	Ótimo
37983	TECLADO.	SP/DVPM	Material com Avaria		22/04/2010	R\$ 17,39	Ótimo
37984	TECLADO.	CTICF/FMHR	Sala da Coord. da DVTIC do		22/04/2010	R\$ 17,39	Ótimo
37985	TECLADO.	SP/DVPM	Materiais a Localizar		22/04/2010	R\$ 17,39	Ótimo
37986	TECLADO.	SP/DVPM	Materiais a Localizar		22/04/2010	R\$ 17,39	Ótimo
37987	TECLADO.	SDSM/DVSM	Setor de Serviço Médico(FHR)		22/04/2010	R\$ 17,39	Ótimo
37988	TECLADO.	STSCDR/FHR	Diretoria		22/04/2010	R\$ 17,39	Ótimo
37989	TECLADO.	SP/DVPM	Materiais a Localizar		22/04/2010	R\$ 17,39	Ótimo
37990	TECLADO.	SP/DVPM	Materiais a Localizar		22/04/2010	R\$ 17,39	Ótimo
37991	TECLADO.	VCM8/FHR	Salas do Cartório		22/04/2010	R\$ 17,39	Ótimo
37992	TECLADO.	VCM8/FHR	Salas do Cartório		22/04/2010	R\$ 17,39	Ótimo
37993	TECLADO.	SP/DVPM	Materiais a Localizar		22/04/2010	R\$ 17,39	Ótimo
37994	TECLADO.	VTJ2/FHR	Salas do Cartório		22/04/2010	R\$ 17,39	Ótimo
37995	TECLADO.	SCCIGAF/TJ	Salas do Cartório		22/04/2010	R\$ 17,39	Ótimo
37996	TECLADO.	GABDDMC/TJ	Gabinete		22/04/2010	R\$ 17,39	Ótimo
37997	TECLADO.	GABDDMC/TJ	Gabinete		22/04/2010	R\$ 17,39	Ótimo
37998	TECLADO.	VECUTE4/FHR	Materiais a Localizar		22/04/2010	R\$ 17,39	Ótimo
37999	TECLADO.	VECUTE4/FHR	Materiais a Localizar		22/04/2010	R\$ 17,39	Ótimo
38000	TECLADO.	VECUTE4/FHR	Materiais a Localizar		22/04/2010	R\$ 17,39	Ótimo
38001	TECLADO.	SP/DVPM	Material com Avaria		22/04/2010	R\$ 17,39	Ótimo
38002	TECLADO.	VEDAE/FHR	Salas do Cartório		22/04/2010	R\$ 17,39	Ótimo
38003	TECLADO.	CEIUSCVF/FHR	Salas do setor		22/04/2010	R\$ 17,39	Ótimo
38004	TECLADO.	CEIUSCVF/FHR	Salas do setor		22/04/2010	R\$ 17,39	Ótimo
38005	TECLADO.	CEIUSCVF/FHR	Salas do setor		22/04/2010	R\$ 17,39	Ótimo
38006	TECLADO.	SP/DVPM	Materiais a Localizar		22/04/2010	R\$ 17,39	Ótimo
38007	TECLADO.	VCM11/FHR	Salas do Cartório		22/04/2010	R\$ 17,39	Ótimo
38008	TECLADO.	SP/DVPM	Material com Avaria		22/04/2010	R\$ 17,39	Ótimo
38009	TECLADO.	VCM11/FHR	Salas do Cartório		22/04/2010	R\$ 17,39	Ótimo

38010	TECLADO.	SP/DVPM	Material com Avaria		22/04/2010	R\$ 17,39	Ótimo
38011	TECLADO.	VECTR1/FHR	Salas do Cartório		22/04/2010	R\$ 17,39	Ótimo
38012	TECLADO.	SCCONT3/FHR	Sala da Secretaria da 3ª		22/04/2010	R\$ 17,39	Ótimo
38013	TECLADO.	SP/DVPM	Material com Avaria		22/04/2010	R\$ 17,39	Ótimo
38014	TECLADO.	CEJUSCVF/FHR	Salas do setor		22/04/2010	R\$ 17,39	Ótimo
38015	TECLADO.	SP/DVPM	Materiais a Localizar		22/04/2010	R\$ 17,39	Ótimo
38016	TECLADO.	VFAM2/FLFR	Salas do Cartório		22/04/2010	R\$ 17,39	Ótimo
38017	TECLADO.	VFAM2/FLFR	Salas do Cartório		22/04/2010	R\$ 17,39	Ótimo
38018	TECLADO.	SP/DVPM	Material com Avaria		22/04/2010	R\$ 17,39	Ótimo
38019	TECLADO.	SP/DVPM	Materiais a Localizar		22/04/2010	R\$ 17,39	Ótimo
38020	TECLADO.	GABDJMB/TJ	Materiais a Localizar		22/04/2010	R\$ 17,39	Ótimo
38021	TECLADO.	GABDJMB/TJ	Materiais a Localizar		22/04/2010	R\$ 17,39	Ótimo
38022	TECLADO.	GABDJMB/TJ	Materiais a Localizar		22/04/2010	R\$ 17,39	Ótimo
38023	TECLADO.	GABDEGSS/TJ	Salas do Cartório		22/04/2010	R\$ 17,39	Ótimo
38024	TECLADO.	VFP5/FHR	Salas do Cartório		22/04/2010	R\$ 17,39	Ótimo
38025	TECLADO.	VFP5/FHR	Salas do Cartório		22/04/2010	R\$ 17,39	Ótimo
38026	TECLADO.	VFP5/FHR	Salas do Cartório		22/04/2010	R\$ 17,39	Ótimo
38027	TECLADO.	VCV14/FHR	Salas do Cartório		22/04/2010	R\$ 17,39	Ótimo
38028	TECLADO.	VCV14/FHR	Salas do Cartório		22/04/2010	R\$ 17,39	Ótimo
38029	TECLADO.	SP/DVPM	Material com Avaria		22/04/2010	R\$ 17,39	Ótimo
38030	TECLADO.	SP/DVPM	Material com Avaria		22/04/2010	R\$ 17,39	Ótimo
38031	TECLADO.	VFAM5/FHR	Salas do Cartório		22/04/2010	R\$ 17,39	Ótimo
38032	TECLADO.	VCV18/FHR	Salas do Cartório		22/04/2010	R\$ 17,39	Ótimo
38033	TECLADO.	SINF/FMHR	Materiais a Localizar		22/04/2010	R\$ 17,39	Ótimo
38034	TECLADO.	SP/DVPM	Materiais a Localizar		22/04/2010	R\$ 17,39	Ótimo
38035	TECLADO.	SP/DVPM	Materiais a Localizar		22/04/2010	R\$ 17,39	Ótimo
38036	TECLADO.	VCV13/FHR	Salas do Cartório		22/04/2010	R\$ 17,39	Ótimo
38037	TECLADO.	VCV13/FHR	Salas do Cartório		22/04/2010	R\$ 17,39	Ótimo
38038	TECLADO.	SP/DVPM	Materiais a Localizar		22/04/2010	R\$ 17,39	Ótimo
38039	TECLADO.	GABDAJMC/TJ	Gabinete		22/04/2010	R\$ 17,39	Ótimo
38040	TECLADO.	SP/DVPM	Material para Doacao		22/04/2010	R\$ 17,39	Ótimo
38041	TECLADO.	SP/DVPM	Materiais a Localizar		22/04/2010	R\$ 17,39	Ótimo
38042	TECLADO.	SP/DVPM	Material com Avaria		22/04/2010	R\$ 17,39	Ótimo
38043	TECLADO.	SP/DVPM	Materiais a Localizar		22/04/2010	R\$ 17,39	Ótimo
38044	TECLADO.	DP/FHR	Setor de Manutenção do FHR		22/04/2010	R\$ 17,39	Ótimo
38045	TECLADO.	SP/DVPM	Material com Avaria		22/04/2010	R\$ 17,39	Ótimo
38046	TECLADO.	VCV3/FHR	Salas do Cartório		22/04/2010	R\$ 17,39	Ótimo
38047	TECLADO.	SP/DVPM	Material com Avaria		22/04/2010	R\$ 17,39	Ótimo
38048	TECLADO.	VCV6/FHR	Salas do Cartório		22/04/2010	R\$ 17,39	Ótimo
38049	TECLADO.	SINF/FLFR	Sala do Setor de Suporte/FLFR		22/04/2010	R\$ 17,39	Ótimo
38050	TECLADO.	VCV14/FHR	Salas do Cartório		22/04/2010	R\$ 17,39	Ótimo
38052	TECLADO.	GABDEGSS/TJ	Salas do Cartório		22/04/2010	R\$ 17,39	Ótimo
38053	TECLADO.	SP/DVPM	Materiais a Localizar		22/04/2010	R\$ 17,39	Ótimo
38054	TECLADO.	CGJ	Setor do Selo		22/04/2010	R\$ 17,39	Ótimo
38055	TECLADO.	CIIRAN/1V	Salas do Cartório		22/04/2010	R\$ 17,39	Ótimo
38056	TECLADO.	CIIRAN/2V	Salas do Cartório		22/04/2010	R\$ 17,39	Ótimo
38057	TECLADO.	VCV4/FHR	Salas do Cartório		22/04/2010	R\$ 17,39	Ótimo
38058	TECLADO.	VCV19/FHR	Home Office		22/04/2010	R\$ 17,39	Ótimo
38059	TECLADO.	VFAM7/FHR	Materiais a Localizar		22/04/2010	R\$ 17,39	Ótimo
38060	TECLADO.	SP/DVPM	Material com Avaria		22/04/2010	R\$ 17,39	Ótimo
38061	TECLADO.	SP/DVPM	Materiais a Localizar		22/04/2010	R\$ 17,39	Ótimo
38062	TECLADO.	SP/DVPM	Material com Avaria		22/04/2010	R\$ 17,39	Ótimo
38063	TECLADO.	TC/1FPECOT	Salas do Cartório		22/04/2010	R\$ 17,39	Ótimo
38064	TECLADO.	VCV19/FHR	Salas do Cartório		22/04/2010	R\$ 17,39	Ótimo
38065	TECLADO.	VCV19/FHR	Salas do Cartório		22/04/2010	R\$ 17,39	Ótimo
38066	TECLADO.	GABDWJA/TJ	Materiais a Localizar		22/04/2010	R\$ 17,39	Ótimo
38067	TECLADO.	VECU1/FHR	Salas do Cartório		22/04/2010	R\$ 17,39	Ótimo
38068	TECLADO.	GABDEGSS/TJ	Salas do Cartório		22/04/2010	R\$ 17,39	Ótimo
38070	TECLADO.	SP/DVPM	Materiais a Localizar		22/04/2010	R\$ 17,39	Ótimo
38071	TECLADO.	VECU3/FHR	home office		22/04/2010	R\$ 17,39	Ótimo
38072	TECLADO.	SP/DVPM	Materiais a Localizar		22/04/2010	R\$ 17,39	Ótimo
38073	TECLADO.	VECU4/FHR	Materiais a Localizar		22/04/2010	R\$ 17,39	Ótimo
38074	TECLADO.	VECU4/FHR	Materiais a Localizar		22/04/2010	R\$ 17,39	Ótimo
38075	TECLADO.	VECU4/FHR	Materiais a Localizar		22/04/2010	R\$ 17,39	Ótimo
38076	TECLADO.	VECU4/FHR	Materiais a Localizar		22/04/2010	R\$ 17,39	Ótimo
38077	TECLADO.	GABDWJA/TJ	Materiais a Localizar		22/04/2010	R\$ 17,39	Ótimo
38078	TECLADO.	COOUV/FEMV	Sala da Coord. Ouvidoria Geral		22/04/2010	R\$ 17,39	Ótimo
38079	TECLADO.	SP/DVPM	Materiais a Localizar		22/04/2010	R\$ 17,39	Ótimo
38080	TECLADO.	SP/DVPM	Material com Avaria		22/04/2010	R\$ 17,39	Ótimo
38081	TECLADO.	SP/DVPM	Salas do Cartório		22/04/2010	R\$ 17,39	Ótimo
38082	TECLADO.	VTJ1/FHR	Salas do Cartório		22/04/2010	R\$ 17,39	Ótimo
38083	TECLADO.	VTJ1/FHR	Salas do Cartório		22/04/2010	R\$ 17,39	Ótimo
38084	TECLADO.	VTJ1/FHR	Salas do Cartório		22/04/2010	R\$ 17,39	Ótimo
38085	TECLADO.	VTJ1/FHR	Salas do Cartório		22/04/2010	R\$ 17,39	Ótimo
38086	TECLADO.	STARQ/FHR	Setor de Arquivo Geral		22/04/2010	R\$ 17,39	Ótimo
38087	TECLADO.	VCM1/FHR	Salas do Cartório		22/04/2010	R\$ 17,39	Ótimo
38088	TECLADO.	SINF/FMV	Sala do Setor de Suporte/FMV		22/04/2010	R\$ 17,39	Ótimo
38089	TECLADO.	SP/DVPM	Materiais a Localizar		22/04/2010	R\$ 17,39	Ótimo
38090	TECLADO.	VFAM5/FHR	Salas do Cartório		22/04/2010	R\$ 17,39	Ótimo
38091	TECLADO.	SP/DVPM	Materiais a Localizar		22/04/2010	R\$ 17,39	Ótimo
38092	TECLADO.	SP/DVPM	Materiais a Localizar		22/04/2010	R\$ 17,39	Ótimo
38093	TECLADO.	COP1G/FHR	Salas do Cartório		22/04/2010	R\$ 17,39	Ótimo
38094	TECLADO.	JECV13/FMV	Salas do Cartório		22/04/2010	R\$ 17,39	Ótimo
38095	TECLADO.	SP/DVPM	Materiais a Localizar		22/04/2010	R\$ 17,39	Ótimo
38096	TECLADO.	CITAB/2V	Salas do Cartório		22/04/2010	R\$ 17,39	Ótimo
38097	TECLADO.	SP/DVPM	Material com Avaria		22/04/2010	R\$ 17,39	Ótimo
38098	TECLADO.	GABDCCR/TJ	Materiais a Localizar		22/04/2010	R\$ 17,39	Ótimo
38099	TECLADO.	GABDCCR/TJ	Materiais a Localizar		22/04/2010	R\$ 17,39	Ótimo
38100	TECLADO.	DVTIC/TJ	Sala do Setor de Suporte do TJAM		22/04/2010	R\$ 17,39	Ótimo
38101	TECLADO.	COP1G/FHR	Salas do Cartório		22/04/2010	R\$ 17,39	Ótimo
38102	TECLADO.	SP/DVPM	Materiais a Localizar		22/04/2010	R\$ 17,39	Ótimo
38103	TECLADO.	VFP5/FHR	Salas do Cartório		22/04/2010	R\$ 17,39	Ótimo

38104	TECLADO.	VCV15/FHR	Salas do Cartório	22/04/2010	R\$ 17,39	Ótimo
38105	TECLADO.	SP/DVPM	Materiais a Localizar	22/04/2010	R\$ 17,39	Ótimo
38106	TECLADO.	SP/DVPM	Materiais a Localizar	22/04/2010	R\$ 17,39	Ótimo
38107	TECLADO.	VCM11/FHR	Salas do Cartório	22/04/2010	R\$ 17,39	Ótimo
38108	TECLADO.	SINF/FMHR	Sala do Setor de Suporte/FMHR	22/04/2010	R\$ 17,39	Ótimo
38109	TECLADO.	STAJUI/FLFR	Setor de Ajuizamento do FLFR	22/04/2010	R\$ 17,39	Ótimo
38110	TECLADO.	STAJUI/FLFR	Setor de Ajuizamento do FLFR	22/04/2010	R\$ 17,39	Ótimo
38111	TECLADO.	VECTR1/FHR	Salas do Cartório	22/04/2010	R\$ 17,39	Ótimo
38112	TECLADO.	VECTR1/FHR	Salas do Cartório	22/04/2010	R\$ 17,39	Ótimo
38113	TECLADO.	SP/DVPM	Salas do Cartório	22/04/2010	R\$ 17,39	Ótimo
38114	TECLADO.	VFAM4/FHR	Salas do Cartório	22/04/2010	R\$ 17,39	Ótimo
38115	TECLADO.	SP/DVPM	Material com Avaria	22/04/2010	R\$ 17,39	Ótimo
38116	TECLADO.	STPSSF/FMV	Setor Psicossocial do FMV	22/04/2010	R\$ 17,39	Ótimo
38117	TECLADO.	STPSSF/FMV	Setor Psicossocial do FMV	22/04/2010	R\$ 17,39	Ótimo
38118	TECLADO.	VFAM8/FHR	Materiais a Localizar	22/04/2010	R\$ 17,39	Ótimo
38119	TECLADO.	GABVPRES/TJ	Gabinete da Vice-Presidência	22/04/2010	R\$ 17,39	Ótimo
38120	TECLADO.	DVTIC/TJ	Sala do Setor de Suporte do TJAM	22/04/2010	R\$ 17,39	Ótimo
38121	TECLADO.	SP/DVPM	Materiais a Localizar	22/04/2010	R\$ 17,39	Ótimo
38122	TECLADO.	GABVPRES/TJ	Gabinete da Vice-Presidência	22/04/2010	R\$ 17,39	Ótimo
38123	TECLADO.	DVTIC/TJ	Sala do Setor de Suporte do TJAM	22/04/2010	R\$ 17,39	Ótimo
38124	TECLADO.	SP/DVPM	Materiais a Localizar	22/04/2010	R\$ 17,39	Ótimo
38125	TECLADO.	VEPC/FHR	Salas do Cartório	22/04/2010	R\$ 17,39	Ótimo
38126	TECLADO.	SP/DVPM	Materiais a Localizar	22/04/2010	R\$ 17,39	Ótimo
38127	TECLADO.	VEPEPA/FHR	SALAS DO CARTÓRIO	22/04/2010	R\$ 17,39	Ótimo
38128	TECLADO.	VEPEPA/FHR	SALAS DO CARTÓRIO	22/04/2010	R\$ 17,39	Ótimo
38129	TECLADO.	3VFAM/FAM	Salas do Cartório	22/04/2010	R\$ 17,39	Ótimo
38130	TECLADO.	SP/DVPM	Materiais a Localizar	22/04/2010	R\$ 17,39	Ótimo
38131	TECLADO.	SP/DVPM	Materiais a Localizar	22/04/2010	R\$ 17,39	Ótimo
38132	TECLADO.	GABDJAS/TJ	Gabinete	22/04/2010	R\$ 17,39	Ótimo
38133	TECLADO.	GABPRES	Gabinete da Presidencia	22/04/2010	R\$ 17,39	Ótimo
38134	TECLADO.	SCCR/TJ	Secretaria das Câmaras Reunidas	22/04/2010	R\$ 17,39	Ótimo
38135	TECLADO.	SCCR/TJ	Secretaria das Câmaras Reunidas	22/04/2010	R\$ 17,39	Ótimo
38136	TECLADO.	VCM10/FHR	Salas do Cartório	22/04/2010	R\$ 17,39	Ótimo
38137	TECLADO.	JEFPEM/FHR	Salas do Cartório	22/04/2010	R\$ 17,39	Ótimo
38138	TECLADO.	JUICV/PS	Juizado da Inf. e Juv. Cível:	22/04/2010	R\$ 17,39	Ótimo
38139	TECLADO.	VFPECCOT3/FHR	Salas do Cartório	22/04/2010	R\$ 17,39	Ótimo
38140	TECLADO.	VECDSCA2/FHR	Salas do Cartório	22/04/2010	R\$ 17,39	Ótimo
38141	TECLADO.	VECDSCA2/FHR	Salas do Cartório	22/04/2010	R\$ 17,39	Ótimo
38142	TECLADO.	VCV12/FHR	Salas do Cartório	22/04/2010	R\$ 17,39	Ótimo
38143	TECLADO.	SP/DVPM	Materiais a Localizar	22/04/2010	R\$ 17,39	Ótimo
38144	TECLADO.	SP/DVPM	Material com Avaria	22/04/2010	R\$ 17,39	Ótimo
38145	TECLADO.	SP/DVPM	Material com Avaria	22/04/2010	R\$ 17,39	Ótimo
38146	TECLADO.	CEJUSCVF/FHR	Salas do setor	22/04/2010	R\$ 17,39	Ótimo
38147	TECLADO.	VCV17/FHR	Salas do Cartório	22/04/2010	R\$ 17,39	Ótimo
38148	TECLADO.	STARQ/FHR	Setor de Arquivo Geral	22/04/2010	R\$ 17,39	Ótimo
38149	TECLADO.	DVTIC/TJ	Sala do Setor de Suporte do TJAM	22/04/2010	R\$ 17,39	Ótimo
38150	TECLADO.	SP/DVPM	Materiais a Localizar	22/04/2010	R\$ 17,39	Ótimo
38151	TECLADO.	SP/DVPM	Materiais a Localizar	22/04/2010	R\$ 17,39	Ótimo
38152	TECLADO.	SP/DVPM	Materiais a Localizar	22/04/2010	R\$ 17,39	Ótimo
38153	TECLADO.	SP/DVPM	Materiais a Localizar	22/04/2010	R\$ 17,39	Ótimo
38154	TECLADO.	DVTIC/TJ	Sala do Setor de Suporte do TJAM	22/04/2010	R\$ 17,39	Ótimo
38155	TECLADO.	STARQ/FHR	Setor de Arquivo Geral	22/04/2010	R\$ 17,39	Ótimo
38156	TECLADO.	SP/DVPM	Materiais a Localizar	22/04/2010	R\$ 17,39	Ótimo
38157	TECLADO.	SP/DVPM	Materiais a Localizar	22/04/2010	R\$ 17,39	Ótimo
38158	TECLADO.	DVCERIM/TJ	Sala da Divisão de Cerimonial	22/04/2010	R\$ 17,39	Ótimo
38159	TECLADO.	CODP2G/TJ	Coord. Distribuição Processual 2º	22/04/2010	R\$ 17,39	Ótimo
38160	TECLADO.	VCV9/FHR	Salas do Cartório	22/04/2010	R\$ 17,39	Ótimo
38161	TECLADO.	SP/DVPM	Materiais a Localizar	22/04/2010	R\$ 17,39	Ótimo
38162	TECLADO.	SP/DVPM	Materiais a Localizar	22/04/2010	R\$ 17,39	Ótimo
38163	TECLADO.	SP/DVPM	Materiais a Localizar	22/04/2010	R\$ 17,39	Ótimo
38164	TECLADO.	SP/DVPM	Materiais a Localizar	22/04/2010	R\$ 17,39	Ótimo
38165	TECLADO.	SP/DVPM	Materiais a Localizar	22/04/2010	R\$ 17,39	Ótimo
38166	TECLADO.	SA/DVPM	Setor de Almoxarifado	22/04/2010	R\$ 17,39	Ótimo
38167	TECLADO.	STAM/FHR	Salas da Assistência Militar	22/04/2010	R\$ 17,39	Ótimo
38168	TECLADO.	DVCERIM/TJ	Sala da Divisão de Cerimonial	22/04/2010	R\$ 17,39	Ótimo
38169	TECLADO.	DVCERIM/TJ	Sala da Divisão de Cerimonial	22/04/2010	R\$ 17,39	Ótimo
38170	TECLADO.	GABDEGSS/TJ	Salas do Cartório	22/04/2010	R\$ 17,39	Ótimo
38171	TECLADO.	VCM10/FHR	Salas do Cartório	22/04/2010	R\$ 17,39	Ótimo
38172	TECLADO.	SP/DVPM	Materiais a Localizar	22/04/2010	R\$ 17,39	Ótimo
38173	TECLADO.	STMAN/TJ	Setor de manutenção TJA	22/04/2010	R\$ 17,39	Ótimo
38174	TECLADO.	JECV6/FMV	Salas do Cartório	22/04/2010	R\$ 17,39	Ótimo
38175	TECLADO.	JECV6/FMV	Salas do Cartório	22/04/2010	R\$ 17,39	Ótimo
38176	TECLADO.	JECR17/FMV	Salas do Cartório	22/04/2010	R\$ 17,39	Ótimo
38177	TECLADO.	SP/DVPM	Material com Avaria	22/04/2010	R\$ 17,39	Ótimo
38178	TECLADO.	GABDFHPL/TJ	Salas do Cartório	22/04/2010	R\$ 17,39	Ótimo
38179	TECLADO.	DVENG/TJ	Divisão de Engenharia	22/04/2010	R\$ 17,39	Ótimo
38180	FRAGMENTADORA DE PAPEL	GABVPRES/TJ	Gabinete da Vice-Presidência	26/04/2010	R\$ 210,00	Ótimo
38181	FRAGMENTADORA DE PAPEL	STJAXXP/TJ	Setor dos Juizes Aux da	26/04/2010	R\$ 210,00	Ótimo
38182	FRAGMENTADORA DE PAPEL	VEDAE/FHR	Salas do Cartório	26/04/2010	R\$ 210,00	Ótimo
38183	NUCLEO CENTRAL DA SOLUÇÃO DE	PROJUDI/SIPAM	Salas do Cartório	26/04/2010	R\$ 69.079,80	Ótimo
38184	NUCLEO CENTRAL DA SOLUÇÃO DE	PROJUDI/SIPAM	Salas do Cartório	26/04/2010	R\$ 69.079,80	Ótimo
38185	SOLUÇÃO HW+SW DE BORDA PARA ACELERAÇÃO,	PROJUDI/SIPAM	Salas do Cartório	26/04/2010	R\$ 23.313,68	Ótimo
38186	SOLUÇÃO HW+SW DE BORDA PARA ACELERAÇÃO,	VCM5/FHR	Salas do Cartório	26/04/2010	R\$ 23.313,68	Ótimo
38187	SOLUÇÃO HW+SW DE BORDA PARA ACELERAÇÃO,	VCM5/FHR	Salas do Cartório	26/04/2010	R\$ 23.313,68	Ótimo
38188	SOLUÇÃO HW+SW DE BORDA PARA ACELERAÇÃO,	PROJUDI/SIPAM	Salas do Cartório	26/04/2010	R\$ 23.313,68	Ótimo
38189	SOLUÇÃO HW+SW DE BORDA PARA ACELERAÇÃO,	PROJUDI/SIPAM	Salas do Cartório	26/04/2010	R\$ 23.313,68	Ótimo
38190	SOLUÇÃO HW+SW DE BORDA PARA ACELERAÇÃO,	PROJUDI/SIPAM	Salas do Cartório	26/04/2010	R\$ 23.313,68	Ótimo
38191	SOLUÇÃO HW+SW DE BORDA PARA ACELERAÇÃO,	CINARIPU	Salas do Cartório	26/04/2010	R\$ 23.313,68	Ótimo
38192	SOLUÇÃO HW+SW DE BORDA PARA ACELERAÇÃO,	PROJUDI/SIPAM	Salas do Cartório	26/04/2010	R\$ 23.313,68	Ótimo
38193	SOLUÇÃO HW+SW DE BORDA PARA ACELERAÇÃO,	CIAUTA	Salas do Cartório	26/04/2010	R\$ 23.313,68	Ótimo
38194	SOLUÇÃO HW+SW DE BORDA PARA ACELERAÇÃO,	PROJUDI/SIPAM	Salas do Cartório	26/04/2010	R\$ 23.313,68	Ótimo
38195	SOLUÇÃO HW+SW DE BORDA PARA ACELERAÇÃO,	DVTIC/TJ	Sala da Div. Tec. Inf. e	26/04/2010	R\$ 23.313,68	Ótimo

38196	SOLUÇÃO HW+SW DE BORDA PARA ACELERAÇÃO,	CIITAMA	Salas do Cartório	26/04/2010	R\$ 23.313,68	Ótimo
38197	SOLUÇÃO HW+SW DE BORDA PARA ACELERAÇÃO,	PROJUDI/SIPAM	Salas do Cartório	26/04/2010	R\$ 23.313,68	Ótimo
38198	SOLUÇÃO HW+SW DE BORDA PARA ACELERAÇÃO,	PROJUDI/SIPAM	Salas do Cartório	26/04/2010	R\$ 23.313,68	Ótimo
38199	SOLUÇÃO HW+SW DE BORDA PARA ACELERAÇÃO,	PROJUDI/SIPAM	Salas do Cartório	26/04/2010	R\$ 23.313,68	Ótimo
38200	SOLUÇÃO HW+SW DE BORDA PARA ACELERAÇÃO,	PROJUDI/SIPAM	Salas do Cartório	26/04/2010	R\$ 23.313,68	Ótimo
38201	SOLUÇÃO HW+SW DE BORDA PARA ACELERAÇÃO,	CIHU/2V	Salas do Cartório	26/04/2010	R\$ 23.313,68	Ótimo
38202	SOLUÇÃO HW+SW DE BORDA PARA ACELERAÇÃO,	CIIRAN/2V	Salas do Cartório	26/04/2010	R\$ 23.313,68	Ótimo
38203	SOLUÇÃO HW+SW DE BORDA PARA ACELERAÇÃO,	PROJUDI/SIPAM	Salas do Cartório	26/04/2010	R\$ 23.313,68	Ótimo
38204	SOLUÇÃO HW+SW DE BORDA PARA ACELERAÇÃO,	CIPAR/1JE	Salas do Cartório	26/04/2010	R\$ 23.313,68	Ótimo
38205	SOLUÇÃO HW+SW DE BORDA PARA ACELERAÇÃO,	CIPFIG	Salas do Cartório	26/04/2010	R\$ 27.067,85	Ótimo
38206	SERVIDOR HP PROLIANT DL160 G6 (CNU)	SINF/FMHR	Sala do Setor de Suporte/FMHR	26/04/2010	R\$ 14.132,58	Ótimo
38207	RÉGUA DE ALIMENTAÇÃO PARA RACK APC (CNU)	SINF/FMHR	Sala do Setor de Suporte/FMHR	26/04/2010	R\$ 0,01	Ótimo
38208	MESA PARA REUNIÃO OVAL	SP/DVPM	Salas do Cartório	27/04/2010	R\$ 1.210,00	Ótimo
38209	MESA PARA REUNIÃO OVAL	GABDPCC/L/TJ	Salas do Cartório	27/04/2010	R\$ 1.210,00	Ótimo
38210	MESA PARA REUNIÃO OVAL	GABDCRRR/TJ	Material a Localizar	27/04/2010	R\$ 1.210,00	Ótimo
38211	MESA PARA REUNIÃO OVAL	GABDJMB/TJ	Material a Localizar	27/04/2010	R\$ 1.210,00	Ótimo
38212	RACK 4220 42U (C N J)	PROJUDI/SIPAM	Salas do Cartório	14/05/2010	R\$ 4.301,80	Ótimo
38213	RACK 4220 42U (C N J)	DVTIC/CAJF/L	Sala da DVTIC no CAJF/L	14/05/2010	R\$ 4.301,80	Ótimo
38214	RACK 4220 42U (C N J)	SINF/FMHR	Sala do Setor de Suporte/FMHR	14/05/2010	R\$ 4.301,80	Ótimo
38215	ACCESS POINT WIRELESS TEW-630APB, MARCA	STARQ/FHR	Setor de Arquivo Geral	31/05/2010	R\$ 326,78	Ótimo
38216	ACCESS POINT WIRELESS TEW-630APB, MARCA	SINF/FMHR	Sala do Setor de Suporte/FMHR	31/05/2010	R\$ 326,78	Ótimo
38217	ACCESS POINT WIRELESS TEW-630APB, MARCA	SINF/FMHR	Sala do Setor de Suporte/FMHR	31/05/2010	R\$ 326,78	Ótimo
38218	ACCESS POINT WIRELESS TEW-630APB, MARCA	SINF/FMHR	Sala do Setor de Suporte/FMHR	31/05/2010	R\$ 326,78	Ótimo
38219	ACCESS POINT WIRELESS TEW-630APB, MARCA	SINF/FMHR	Sala do Setor de Suporte/FMHR	31/05/2010	R\$ 326,78	Ótimo
38220	ACCESS POINT WIRELESS TEW-630APB, MARCA	SINF/FMHR	Sala do Setor de Suporte/FMHR	31/05/2010	R\$ 326,78	Ótimo
38221	ACCESS POINT WIRELESS TEW-630APB, MARCA	CISILVES	Salas do Cartório	31/05/2010	R\$ 326,78	Ótimo
38222	ACCESS POINT WIRELESS TEW-630APB, MARCA	SP/DVPM	Material com Avaria	31/05/2010	R\$ 326,78	Ótimo
38223	ACCESS POINT WIRELESS TEW-630APB, MARCA	SP/DVPM	Material com Avaria	31/05/2010	R\$ 326,78	Ótimo
38224	ACCESS POINT WIRELESS TEW-630APB, MARCA	SINF/FMHR	Sala do Setor de Suporte/FMHR	31/05/2010	R\$ 326,78	Ótimo
38225	ACCESS POINT WIRELESS TEW-630APB, MARCA	SP/DVPM	Material com Avaria	31/05/2010	R\$ 326,78	Ótimo
38226	ACCESS POINT WIRELESS TEW-630APB, MARCA	SP/DVPM	Material com Avaria	31/05/2010	R\$ 326,78	Ótimo
38227	ACCESS POINT WIRELESS TEW-630APB, MARCA	SP/DVPM	Material com Avaria	31/05/2010	R\$ 326,78	Ótimo
38228	ACCESS POINT WIRELESS TEW-630APB, MARCA	SINF/FMHR	Sala do Setor de Suporte/FMHR	31/05/2010	R\$ 326,78	Ótimo
38229	ACCESS POINT WIRELESS TEW-630APB, MARCA	SINF/FMHR	Sala do Setor de Suporte/FMHR	31/05/2010	R\$ 326,78	Ótimo
38230	ACCESS POINT WIRELESS TEW-630APB, MARCA	SINF/FMHR	Sala do Setor de Suporte/FMHR	31/05/2010	R\$ 326,78	Ótimo
38231	ACCESS POINT WIRELESS TEW-630APB, MARCA	SP/DVPM	Material com Avaria	31/05/2010	R\$ 326,78	Ótimo
38232	ACCESS POINT WIRELESS TEW-630APB, MARCA	SINF/FMHR	Sala do Setor de Suporte/FMHR	31/05/2010	R\$ 326,78	Ótimo
38233	ACCESS POINT WIRELESS TEW-630APB, MARCA	SP/DVPM	Material com Avaria	31/05/2010	R\$ 326,78	Ótimo
38234	ACCESS POINT WIRELESS TEW-630APB, MARCA	SINF/FMHR	Sala do Setor de Suporte/FMHR	31/05/2010	R\$ 326,78	Ótimo
38235	ACCESS POINT WIRELESS TEW-630APB, MARCA	SP/DVPM	Material com Avaria	31/05/2010	R\$ 326,78	Ótimo
38236	ACCESS POINT WIRELESS TEW-630APB, MARCA	SP/DVPM	Material com Avaria	31/05/2010	R\$ 326,78	Ótimo
38237	ACCESS POINT WIRELESS TEW-630APB, MARCA	SP/DVPM	Material com Avaria	31/05/2010	R\$ 326,78	Ótimo
38238	ACCESS POINT WIRELESS TEW-630APB, MARCA	SINF/FMHR	Material a Localizar	31/05/2010	R\$ 326,78	Ótimo
38239	ACCESS POINT WIRELESS TEW-630APB, MARCA	SP/DVPM	Material com avaria para dar	31/05/2010	R\$ 326,78	Ótimo
38240	MÁQUINA DE CAFÉ	DVIL/TJ	COPA DO 1º ANDAR	10/06/2010	R\$ 1.100,00	Ótimo
38241	MÁQUINA DE CAFÉ	SP/DVPM	Material com Avaria	10/06/2010	R\$ 1.100,00	Ótimo
38242	MÁQUINA DE CAFÉ	SP/DVPM	Material com Avaria	10/06/2010	R\$ 1.100,00	Ótimo
38243	MÁQUINA DE CAFÉ	STAPP/TJ	Secretaria do Tribunal Pleno	10/06/2010	R\$ 1.100,00	Ótimo
38244	MÁQUINA DE CAFÉ	CIBARREI	Material a Localizar	10/06/2010	R\$ 1.100,00	Ótimo
38245	ARMÁRIO COM 02 PORTAS, ALTO	9JECV/FAM	Salas do Cartório	10/06/2010	R\$ 561,00	Ótimo
38246	ARMÁRIO COM 02 PORTAS, ALTO	9JECV/FAM	Salas do Cartório	10/06/2010	R\$ 561,00	Ótimo
38247	ARMÁRIO COM 02 PORTAS, ALTO	CJC/SHPSJ	Salas do Cartório	10/06/2010	R\$ 561,00	Ótimo
38248	ARMÁRIO COM 02 PORTAS, ALTO	SP/DVPM	Material para Doacao	10/06/2010	R\$ 550,00	Ótimo
38249	ARMÁRIO COM 02 PORTAS, ALTO	VCV18/FHR	Salas do Cartório	10/06/2010	R\$ 550,00	Ótimo
38250	ARMÁRIO COM 02 PORTAS, ALTO	SP/DVPM	Material Disponível	10/06/2010	R\$ 550,00	Ótimo
38251	ARMÁRIO COM 02 PORTAS, ALTO	TC/1FPECOT	Salas do Cartório	10/06/2010	R\$ 550,00	Ótimo
38252	ARMÁRIO COM 02 PORTAS, ALTO	SP/DVPM	Material com avaria para dar	10/06/2010	R\$ 550,00	Ótimo
38253	ARMÁRIO COM 02 PORTAS, ALTO	SP/DVPM	Juiz. da Inf. e Juv. Infrac.:	10/06/2010	R\$ 550,00	Ótimo
38254	ARMÁRIO COM 02 PORTAS, ALTO	SP/DVPM	Material com Avaria	10/06/2010	R\$ 550,00	Ótimo
38255	ARMÁRIO COM 02 PORTAS, ALTO	STPSSF/FHR	Setor Psicossocial do FHR	10/06/2010	R\$ 561,00	Ótimo
38256	ARMÁRIO COM 02 PORTAS, ALTO	SP/DVPM	Material a Localizar	10/06/2010	R\$ 561,00	Ótimo
38257	ARMÁRIO COM 02 PORTAS, ALTO	SP/DVPM	Material com Avaria	10/06/2010	R\$ 561,00	Ótimo
38258	ARMÁRIO COM 02 PORTAS, ALTO	SP/DVPM	Material a Localizar	10/06/2010	R\$ 561,00	Ótimo
38259	ARMÁRIO COM 02 PORTAS, ALTO	VCMB/FHR	Salas do Cartório	10/06/2010	R\$ 561,00	Ótimo
38260	ARMÁRIO COM 02 PORTAS, ALTO	STPSSF/FHR	Setor Psicossocial do FHR	10/06/2010	R\$ 561,00	Ótimo
38261	ARMÁRIO COM 02 PORTAS, ALTO	SP/DVPM	Juiz. da Inf. e Juv. Infrac.:	10/06/2010	R\$ 561,00	Ótimo
38262	ARMÁRIO COM 02 PORTAS, ALTO	VFPECCOT3/FHR	Salas do Cartório	10/06/2010	R\$ 561,00	Ótimo
38263	ARMÁRIO COM 02 PORTAS, ALTO	CIMANI/2V	Salas do Cartório	10/06/2010	R\$ 561,00	Ótimo
38264	ARMÁRIO COM 02 PORTAS, ALTO	JJ/ONIBUS	Dr. Alexandre Novais	10/06/2010	R\$ 561,00	Ótimo
38265	POLTRONA COM BRAÇOS FIXA	CEIUSCVF/FHR	Salas do setor	05/07/2010	R\$ 720,00	Ótimo
38303	POLTRONA GIRATÓRIA SEM BRAÇOS, TIPO	GABDJMB/TJ	Material a Localizar	05/07/2010	R\$ 720,00	Ótimo
38304	POLTRONA GIRATÓRIA SEM BRAÇOS, TIPO	GABDJMB/TJ	Material a Localizar	05/07/2010	R\$ 720,00	Ótimo
38305	POLTRONA GIRATÓRIA SEM BRAÇOS, TIPO	GABDJMB/TJ	Material a Localizar	05/07/2010	R\$ 720,00	Ótimo
38306	POLTRONA GIRATÓRIA SEM BRAÇOS, TIPO	GABDJMB/TJ	Material a Localizar	05/07/2010	R\$ 720,00	Ótimo
38307	POLTRONA GIRATÓRIA SEM BRAÇOS, TIPO	GABDJMB/TJ	Material a Localizar	05/07/2010	R\$ 720,00	Ótimo
38308	POLTRONA GIRATÓRIA SEM BRAÇOS, TIPO	SP/DVPM	Material a Localizar	05/07/2010	R\$ 720,00	Ótimo
38309	POLTRONA GIRATÓRIA SEM BRAÇOS, TIPO	GABDJMB/TJ	Material a Localizar	05/07/2010	R\$ 720,00	Ótimo
38310	POLTRONA GIRATÓRIA SEM BRAÇOS, TIPO	SP/DVPM	Material a Localizar	05/07/2010	R\$ 720,00	Ótimo
38311	POLTRONA GIRATÓRIA SEM BRAÇOS, TIPO	GABDJMB/TJ	Material a Localizar	05/07/2010	R\$ 720,00	Ótimo
38312	POLTRONA GIRATÓRIA SEM BRAÇOS, TIPO	GABDPCC/L/TJ	Salas do Cartório	05/07/2010	R\$ 720,00	Ótimo
38313	POLTRONA GIRATÓRIA SEM BRAÇOS, TIPO	GABDPCC/L/TJ	Salas do Cartório	05/07/2010	R\$ 720,00	Ótimo
38314	POLTRONA GIRATÓRIA SEM BRAÇOS, TIPO	GABDPCC/L/TJ	Salas do Cartório	05/07/2010	R\$ 720,00	Ótimo
38315	POLTRONA GIRATÓRIA SEM BRAÇOS, TIPO	SP/DVPM	Material a Localizar	05/07/2010	R\$ 720,00	Ótimo
38316	POLTRONA GIRATÓRIA SEM BRAÇOS, TIPO	GABDPCC/L/TJ	Salas do Cartório	05/07/2010	R\$ 720,00	Ótimo
38317	POLTRONA GIRATÓRIA SEM BRAÇOS, TIPO	GABDPCC/L/TJ	Salas do Cartório	05/07/2010	R\$ 720,00	Ótimo
38318	POLTRONA GIRATÓRIA SEM BRAÇOS, TIPO	JECV12/FMV	Salas do Cartório	05/07/2010	R\$ 720,00	Ótimo
38319	POLTRONA GIRATÓRIA SEM BRAÇOS, TIPO	GABDPCC/L/TJ	Salas do Cartório	05/07/2010	R\$ 720,00	Ótimo
38320	POLTRONA GIRATÓRIA SEM BRAÇOS, TIPO	GABDPCC/L/TJ	Salas do Cartório	05/07/2010	R\$ 720,00	Ótimo
38321	POLTRONA GIRATÓRIA SEM BRAÇOS, TIPO	CODP2G/TJ	Coord. Distribuição Processual 2ª	05/07/2010	R\$ 720,00	Ótimo
38322	POLTRONA GIRATÓRIA SEM BRAÇOS, TIPO	CODP2G/TJ	Coord. Distribuição Processual 2ª	05/07/2010	R\$ 720,00	Ótimo
38323	POLTRONA GIRATÓRIA SEM BRAÇOS, TIPO	CODP2G/TJ	Coord. Distribuição Processual 2ª	05/07/2010	R\$ 720,00	Ótimo
38324	POLTRONA GIRATÓRIA SEM BRAÇOS, TIPO	VCV17/FHR	Salas do Cartório	05/07/2010	R\$ 720,00	Ótimo

O original deste documento é eletrônico e foi assinado digitalmente por EDUARDO MARTINS DE SOUZA e DOMINGOS JORGE CHALUB PEREIRA.  
 Para verificar a autenticidade desta cópia impressa, acesse o site [https://ca.jtiam.jus.br/atencao.php?ip\\_firma=2010-06-22-09:59:09&id\\_documento=1959599&id\\_documento=1959599&id\\_documento=1959599](https://ca.jtiam.jus.br/atencao.php?ip_firma=2010-06-22-09:59:09&id_documento=1959599&id_documento=1959599&id_documento=1959599).

38325	POLTRONA GIRATÓRIA SEM BRAÇOS, TIPO	VCV17/FHR	Salas do Cartório	05/07/2010	R\$ 720,00	Ótimo
38326	POLTRONA GIRATÓRIA SEM BRAÇOS, TIPO	VCV17/FHR	Salas do Cartório	05/07/2010	R\$ 720,00	Ótimo
38327	POLTRONA GIRATÓRIA SEM BRAÇOS, TIPO	CICODA	Salas do Cartório	05/07/2010	R\$ 720,00	Ótimo
38328	POLTRONA GIRATÓRIA SEM BRAÇOS, TIPO	VEDAE/FHR	Salas do Cartório	05/07/2010	R\$ 720,00	Ótimo
38329	POLTRONA GIRATÓRIA SEM BRAÇOS, TIPO	VEDAE/FHR	Salas do Cartório	05/07/2010	R\$ 720,00	Ótimo
38330	POLTRONA GIRATÓRIA SEM BRAÇOS, TIPO	VEDAE/FHR	Salas do Cartório	05/07/2010	R\$ 720,00	Ótimo
38331	POLTRONA GIRATÓRIA SEM BRAÇOS, TIPO	SP/DVPM	Material com Avaria	05/07/2010	R\$ 720,00	Ótimo
38332	POLTRONA GIRATÓRIA SEM BRAÇOS, TIPO	CILABREA	Salas do Cartório	05/07/2010	R\$ 720,00	Ótimo
38333	POLTRONA GIRATÓRIA SEM BRAÇOS, TIPO	VEDAE/FHR	Salas do Cartório	05/07/2010	R\$ 720,00	Ótimo
38334	POLTRONA GIRATÓRIA SEM BRAÇOS, TIPO	VEDAE/FHR	Salas do Cartório	05/07/2010	R\$ 720,00	Ótimo
38335	POLTRONA GIRATÓRIA SEM BRAÇOS, TIPO	TC/1FPECOT	Salas do Cartório	05/07/2010	R\$ 720,00	Ótimo
38336	POLTRONA GIRATÓRIA SEM BRAÇOS, TIPO	COPP2G/TJ	Salas do Cartório	05/07/2010	R\$ 720,00	Ótimo
38337	POLTRONA GIRATÓRIA SEM BRAÇOS, TIPO	PTJ/TJ	Salas do Protocolo	05/07/2010	R\$ 720,00	Ótimo
38338	POLTRONA GIRATÓRIA SEM BRAÇOS, TIPO	COPP2G/TJ	Salas do Cartório	05/07/2010	R\$ 720,00	Ótimo
38339	POLTRONA GIRATÓRIA SEM BRAÇOS, TIPO	SP/DVPM	Materiais a Localizar	05/07/2010	R\$ 720,00	Ótimo
38340	POLTRONA GIRATÓRIA SEM BRAÇOS, TIPO	DVSS/FHR	Divisão de Serviço Social	05/07/2010	R\$ 720,00	Ótimo
38341	POLTRONA GIRATÓRIA SEM BRAÇOS, TIPO	SNAJV/FHR	Sala do Setor	05/07/2010	R\$ 720,00	Ótimo
38342	POLTRONA GIRATÓRIA SEM BRAÇOS, TIPO	SP/DVPM	Materiais a Localizar	05/07/2010	R\$ 720,00	Ótimo
38343	POLTRONA GIRATÓRIA SEM BRAÇOS, TIPO	SP/DVPM	Materiais a Localizar	05/07/2010	R\$ 720,00	Ótimo
38344	POLTRONA GIRATÓRIA SEM BRAÇOS, TIPO	SP/DVPM	Salas do Cartório	05/07/2010	R\$ 720,00	Ótimo
38345	POLTRONA GIRATÓRIA SEM BRAÇOS, TIPO	SP/DVPM	Salas do Cartório	05/07/2010	R\$ 720,00	Ótimo
38346	POLTRONA GIRATÓRIA SEM BRAÇOS, TIPO	SP/DVPM	Salas do Cartório	05/07/2010	R\$ 720,00	Ótimo
38347	POLTRONA GIRATÓRIA SEM BRAÇOS, TIPO	SP/DVPM	Salas do Cartório	05/07/2010	R\$ 720,00	Ótimo
38348	POLTRONA GIRATÓRIA SEM BRAÇOS, TIPO	SP/DVPM	Salas do Cartório	05/07/2010	R\$ 720,00	Ótimo
38349	POLTRONA GIRATÓRIA SEM BRAÇOS, TIPO	SP/DVPM	Salas do Cartório	05/07/2010	R\$ 720,00	Ótimo
38350	POLTRONA GIRATÓRIA SEM BRAÇOS, TIPO	SP/DVPM	Salas do Cartório	05/07/2010	R\$ 720,00	Ótimo
38351	POLTRONA GIRATÓRIA SEM BRAÇOS, TIPO	SP/DVPM	Material Disponível	05/07/2010	R\$ 720,00	Ótimo
38352	POLTRONA GIRATÓRIA SEM BRAÇOS, TIPO	SP/DVPM	Salas do Cartório	05/07/2010	R\$ 720,00	Ótimo
38353	POLTRONA GIRATÓRIA SEM BRAÇOS, TIPO	GABDPCC/L/TJ	Salas do Cartório	05/07/2010	R\$ 720,00	Ótimo
38354	POLTRONA GIRATÓRIA SEM BRAÇOS, TIPO	SP/DVPM	Materiais a Localizar	05/07/2010	R\$ 720,00	Ótimo
38355	POLTRONA GIRATÓRIA SEM BRAÇOS, TIPO	GABPRES	Gabinete da Presidência	05/07/2010	R\$ 720,00	Ótimo
38356	POLTRONA GIRATÓRIA SEM BRAÇOS, TIPO	SP/DVPM	Materiais a Localizar	05/07/2010	R\$ 720,00	Ótimo
38357	POLTRONA GIRATÓRIA SEM BRAÇOS, TIPO	SP/DVPM	Materiais a Localizar	05/07/2010	R\$ 720,00	Ótimo
38358	POLTRONA GIRATÓRIA SEM BRAÇOS, TIPO	GABPRES	Gabinete da Presidência	05/07/2010	R\$ 720,00	Ótimo
38359	POLTRONA GIRATÓRIA SEM BRAÇOS, TIPO	JECVDFCM3/FHR	Salas do Cartório	05/07/2010	R\$ 720,00	Ótimo
38360	POLTRONA GIRATÓRIA SEM BRAÇOS, TIPO	GABPRES	Gabinete da Presidência	05/07/2010	R\$ 720,00	Ótimo
38361	POLTRONA GIRATÓRIA SEM BRAÇOS, TIPO	SP/DVPM	Materiais a Localizar	05/07/2010	R\$ 720,00	Ótimo
38362	POLTRONA GIRATÓRIA SEM BRAÇOS, TIPO	SP/DVPM	Materiais a Localizar	05/07/2010	R\$ 720,00	Ótimo
38363	POLTRONA GIRATÓRIA SEM BRAÇOS, TIPO	SP/DVPM	Materiais a Localizar	05/07/2010	R\$ 720,00	Ótimo
38364	POLTRONA GIRATÓRIA SEM BRAÇOS, TIPO	GABVPRES/TJ	Gabinete da Vice-Presidência	05/07/2010	R\$ 720,00	Ótimo
38365	POLTRONA GIRATÓRIA SEM BRAÇOS, TIPO	VCV5/FHR	Salas do Cartório	05/07/2010	R\$ 720,00	Ótimo
38366	POLTRONA GIRATÓRIA SEM BRAÇOS, TIPO	CGJ	Sala de Reunião	05/07/2010	R\$ 720,00	Ótimo
38367	POLTRONA GIRATÓRIA SEM BRAÇOS, TIPO	SP/DVPM	Materiais a Localizar	05/07/2010	R\$ 720,00	Ótimo
38368	POLTRONA GIRATÓRIA SEM BRAÇOS, TIPO	SP/DVPM	Materiais a Localizar	05/07/2010	R\$ 720,00	Ótimo
38369	POLTRONA GIRATÓRIA SEM BRAÇOS, TIPO	DVPM/TJ	Div. Patrimônio e Material	05/07/2010	R\$ 720,00	Ótimo
38370	POLTRONA GIRATÓRIA SEM BRAÇOS, TIPO	SP/DVPM	Materiais a Localizar	05/07/2010	R\$ 720,00	Ótimo
38371	POLTRONA GIRATÓRIA SEM BRAÇOS, TIPO	SP/DVPM	Material com Avaria	05/07/2010	R\$ 720,00	Ótimo
38372	POLTRONA GIRATÓRIA SEM BRAÇOS, TIPO	SP/DVPM	Material Disponível	05/07/2010	R\$ 720,00	Ótimo
38373	POLTRONA GIRATÓRIA SEM BRAÇOS, TIPO	JECVDFCM2/CREA	Salas do Cartório	05/07/2010	R\$ 720,00	Ótimo
38374	POLTRONA GIRATÓRIA SEM BRAÇOS, TIPO	SP/DVPM	Materiais a Localizar	05/07/2010	R\$ 720,00	Ótimo
38375	POLTRONA GIRATÓRIA SEM BRAÇOS, TIPO	SP/DVPM	Material com Avaria	05/07/2010	R\$ 720,00	Ótimo
38376	POLTRONA GIRATÓRIA SEM BRAÇOS, TIPO	VCV17/FHR	Salas do Cartório	05/07/2010	R\$ 720,00	Ótimo
38377	POLTRONA GIRATÓRIA SEM BRAÇOS, TIPO	VCV17/FHR	Salas do Cartório	05/07/2010	R\$ 720,00	Ótimo
38378	POLTRONA GIRATÓRIA SEM BRAÇOS, TIPO	SP/DVPM	Material com Avaria	05/07/2010	R\$ 720,00	Ótimo
38379	POLTRONA GIRATÓRIA SEM BRAÇOS, TIPO	SP/DVPM	Material com Avaria	05/07/2010	R\$ 720,00	Ótimo
38380	POLTRONA GIRATÓRIA SEM BRAÇOS, TIPO	SP/DVPM	Materiais a Localizar	05/07/2010	R\$ 720,00	Ótimo
38381	POLTRONA GIRATÓRIA SEM BRAÇOS, TIPO	SP/DVPM	Materiais a Localizar	05/07/2010	R\$ 720,00	Ótimo
38382	POLTRONA GIRATÓRIA SEM BRAÇOS, TIPO	CIITAMA	Salas do Cartório	05/07/2010	R\$ 720,00	Ótimo
38383	POLTRONA GIRATÓRIA SEM BRAÇOS, TIPO	CIITAMA	Salas do Cartório	05/07/2010	R\$ 720,00	Ótimo
38384	POLTRONA GIRATÓRIA SEM BRAÇOS, TIPO	SECJUDIC/TJ	Secretaria Judiciária	05/07/2010	R\$ 720,00	Ótimo
38385	POLTRONA GIRATÓRIA SEM BRAÇOS, TIPO	SP/DVPM	Materiais a Localizar	05/07/2010	R\$ 720,00	Ótimo
38386	POLTRONA GIRATÓRIA SEM BRAÇOS, TIPO	DVCERIM/TJ	Sala da Divisão de Cerimonial	05/07/2010	R\$ 720,00	Ótimo
38387	POLTRONA GIRATÓRIA SEM BRAÇOS, TIPO	MP/FHR	SALA DO MINISTERIO PUBLICO	05/07/2010	R\$ 720,00	Ótimo
38388	POLTRONA GIRATÓRIA SEM BRAÇOS, TIPO	SA/DVPM	Sector de Almoxarifado	05/07/2010	R\$ 720,00	Ótimo
38389	POLTRONA GIRATÓRIA SEM BRAÇOS, TIPO	SP/DVPM	Materiais a Localizar	05/07/2010	R\$ 720,00	Ótimo
38390	POLTRONA GIRATÓRIA SEM BRAÇOS, TIPO	VCV18/FHR	Salas do Cartório	05/07/2010	R\$ 720,00	Ótimo
38391	POLTRONA GIRATÓRIA SEM BRAÇOS, TIPO	VCV18/FHR	Salas do Cartório	05/07/2010	R\$ 720,00	Ótimo
38392	POLTRONA GIRATÓRIA SEM BRAÇOS, TIPO	VCV18/FHR	Salas do Cartório	05/07/2010	R\$ 720,00	Ótimo
38393	POLTRONA GIRATÓRIA SEM BRAÇOS, TIPO	SP/DVPM	Materiais a Localizar	05/07/2010	R\$ 720,00	Ótimo
38394	POLTRONA GIRATÓRIA SEM BRAÇOS, TIPO	VFP5/FHR	Salas do Cartório	05/07/2010	R\$ 720,00	Ótimo
38395	POLTRONA GIRATÓRIA SEM BRAÇOS, TIPO	SP/DVPM	Materiais a Localizar	05/07/2010	R\$ 720,00	Ótimo
38396	POLTRONA GIRATÓRIA SEM BRAÇOS, TIPO	SP/DVPM	Materiais a Localizar	05/07/2010	R\$ 720,00	Ótimo
38397	POLTRONA GIRATÓRIA SEM BRAÇOS, TIPO	4VFP/FHR	Salas do Cartório	05/07/2010	R\$ 720,00	Ótimo
38398	POLTRONA GIRATÓRIA SEM BRAÇOS, TIPO	STMAN/TJ	Setor de manutenção TJA	05/07/2010	R\$ 720,00	Ótimo
38399	POLTRONA GIRATÓRIA SEM BRAÇOS, TIPO	STMAN/TJ	Setor de manutenção TJA	05/07/2010	R\$ 720,00	Ótimo
38400	POLTRONA GIRATÓRIA SEM BRAÇOS, TIPO	GABVPRES/TJ	Gabinete da Vice-Presidência	05/07/2010	R\$ 720,00	Ótimo
38401	POLTRONA GIRATÓRIA SEM BRAÇOS, TIPO	VCV12/FHR	Salas do Cartório	05/07/2010	R\$ 720,00	Ótimo
38402	POLTRONA GIRATÓRIA SEM BRAÇOS, TIPO	SP/DVPM	Materiais a Localizar	05/07/2010	R\$ 720,00	Ótimo
38403	POLTRONA COM BRAÇOS FIXA	CEJUSCVF/FHR	Salas do setor	05/07/2010	R\$ 550,00	Ótimo
38404	POLTRONA COM BRAÇOS FIXA	SP/DVPM	Materiais a Localizar	05/07/2010	R\$ 550,00	Ótimo
38405	POLTRONA COM BRAÇOS FIXA	GABDJMLL/TJ	Gabinete da Presidência	05/07/2010	R\$ 550,00	Ótimo
38406	POLTRONA COM BRAÇOS FIXA	JECVDFCM3/FHR	Salas do Cartório	05/07/2010	R\$ 550,00	Ótimo
38407	POLTRONA COM BRAÇOS FIXA	CEJUSCVF/FHR	Salas do setor	05/07/2010	R\$ 550,00	Ótimo
38408	POLTRONA COM BRAÇOS FIXA	VECUTE3/FHR	sala do cartorio	05/07/2010	R\$ 550,00	Ótimo
38409	POLTRONA COM BRAÇOS FIXA	VECUTE3/FHR	sala do cartorio	05/07/2010	R\$ 550,00	Ótimo
38410	POLTRONA COM BRAÇOS FIXA	JEPPEM/FHR	Salas do Cartório	05/07/2010	R\$ 550,00	Ótimo
38411	POLTRONA COM BRAÇOS FIXA	JEPPEM/FHR	Salas do Cartório	05/07/2010	R\$ 550,00	Ótimo
38412	POLTRONA COM BRAÇOS FIXA	SP/DVPM	Materiais a Localizar	05/07/2010	R\$ 550,00	Ótimo
38413	POLTRONA COM BRAÇOS FIXA	VFAM4/FHR	Salas do Cartório	05/07/2010	R\$ 550,00	Ótimo
38414	POLTRONA COM BRAÇOS FIXA	SP/DVPM	Materiais a Localizar	05/07/2010	R\$ 550,00	Ótimo
38415	POLTRONA COM BRAÇOS FIXA	CILABREA	Salas do Cartório	05/07/2010	R\$ 550,00	Ótimo
38416	POLTRONA COM BRAÇOS FIXA	VAM	Salas do Cartório	05/07/2010	R\$ 550,00	Ótimo

38417	POLTRONA COM BRAÇOS FIXA	VAM	Salas do Cartório		05/07/2010	R\$	550,00	Ótimo
38418	POLTRONA COM BRAÇOS FIXA	SP/DVPM	Materiais a Localizar		05/07/2010	R\$	550,00	Ótimo
38419	POLTRONA COM BRAÇOS FIXA	SP/DVPM	Materiais a Localizar		05/07/2010	R\$	550,00	Ótimo
38420	POLTRONA COM BRAÇOS FIXA	VCV5/FHR	Salas do Cartório		05/07/2010	R\$	550,00	Ótimo
38421	POLTRONA COM BRAÇOS FIXA	VCV12/FHR	Salas do Cartório		05/07/2010	R\$	550,00	Ótimo
38422	POLTRONA COM BRAÇOS FIXA	DVENG/TJ	Divisão de Engenharia		05/07/2010	R\$	550,00	Ótimo
38423	POLTRONA COM BRAÇOS FIXA	EASTJAM	Sala da Escola de Aperf. do		05/07/2010	R\$	550,00	Ótimo
38424	POLTRONA COM BRAÇOS FIXA	EASTJAM	Sala da Escola de Aperf. do		05/07/2010	R\$	550,00	Ótimo
38425	POLTRONA COM BRAÇOS FIXA	EASTJAM	Sala da Escola de Aperf. do		05/07/2010	R\$	550,00	Ótimo
38426	POLTRONA COM BRAÇOS FIXA	EASTJAM	Sala da Escola de Aperf. do		05/07/2010	R\$	550,00	Ótimo
38427	POLTRONA COM BRAÇOS FIXA	EASTJAM	Sala da Escola de Aperf. do		05/07/2010	R\$	550,00	Ótimo
38428	POLTRONA COM BRAÇOS FIXA	DVCERIM/TJ	Sala da Divisão de Cerimonial		05/07/2010	R\$	550,00	Ótimo
38429	POLTRONA COM BRAÇOS FIXA	SP/DVPM	Materiais a Localizar		05/07/2010	R\$	550,00	Ótimo
38430	POLTRONA COM BRAÇOS FIXA	DVPM/TJ	Setor de Patrimonio - FHR		05/07/2010	R\$	550,00	Ótimo
38431	POLTRONA COM BRAÇOS FIXA	UPJ4/FHR	12ª Vara Cível		05/07/2010	R\$	550,00	Ótimo
38432	POLTRONA COM BRAÇOS FIXA	DVSS/FHR	Divisão de Serviço Social		05/07/2010	R\$	550,00	Ótimo
38433	POLTRONA COM BRAÇOS FIXA	DVSS/FHR	Divisão de Serviço Social		05/07/2010	R\$	550,00	Ótimo
38434	POLTRONA COM BRAÇOS FIXA	VCV18/FHR	Salas do Cartório		05/07/2010	R\$	550,00	Ótimo
38435	POLTRONA COM BRAÇOS FIXA	DVPM/TJ	Setor de Patrimonio - FHR		05/07/2010	R\$	550,00	Ótimo
38436	POLTRONA COM BRAÇOS FIXA	DVPM/TJ	Setor de Patrimonio - FHR		05/07/2010	R\$	550,00	Ótimo
38437	POLTRONA COM BRAÇOS FIXA	SP/DVPM	Materiais a Localizar		05/07/2010	R\$	550,00	Ótimo
38438	POLTRONA COM BRAÇOS FIXA	SP/DVPM	Materiais a Localizar		05/07/2010	R\$	550,00	Ótimo
38439	POLTRONA COM BRAÇOS FIXA	SP/DVPM	Materiais a Localizar		05/07/2010	R\$	550,00	Ótimo
38440	VIDEO DE CONFERENCIA E FOTO (C N J)	DVTIC/TJ	Sala do Setor de Suporte do TJAM		07/07/2010	R\$	17.833,33	Ótimo
38441	IMPRESSORA MATRICIAL MP 20 MI.	SP/DVPM	Materiais a Localizar		19/07/2010	R\$	527,00	Ótimo
38442	IMPRESSORA MATRICIAL MP 20 MI.	COP11G/FHR	Salas do Cartório		19/07/2010	R\$	527,00	Ótimo
38443	IMPRESSORA MATRICIAL MP 20 MI.	SP/DVPM	Materiais a Localizar		19/07/2010	R\$	527,00	Ótimo
38444	IMPRESSORA MATRICIAL MP 20 MI.	SP/DVPM	Materiais a Localizar		19/07/2010	R\$	527,00	Ótimo
38445	ESTANTE DE AÇO, REFORÇADA	SECJUDIC/TJ	Secretaria Judiciária		19/07/2010	R\$	234,75	Ótimo
38446	ESTANTE DE AÇO, REFORÇADA	SP/DVPM	Materiais a Localizar		19/07/2010	R\$	234,75	Ótimo
38447	ESTANTE DE AÇO, REFORÇADA	SCCM/TJ	Secretaria do Conselho da		19/07/2010	R\$	234,75	Ótimo
38448	ESTANTE DE AÇO, REFORÇADA	STARQ/FHR	Setor de Arquivo Geral		19/07/2010	R\$	234,75	Ótimo
38449	ESTANTE DE AÇO, REFORÇADA	STARQ/FHR	Setor de Arquivo Geral		19/07/2010	R\$	234,75	Ótimo
38450	ESTANTE DE AÇO, REFORÇADA	STARQ/FHR	Setor de Arquivo Geral		19/07/2010	R\$	234,75	Ótimo
38451	ESTANTE DE AÇO, REFORÇADA	STARQ/FHR	Setor de Arquivo Geral		19/07/2010	R\$	234,75	Ótimo
38452	ESTANTE DE AÇO, REFORÇADA	STARQ/FHR	Setor de Arquivo Geral		19/07/2010	R\$	234,75	Ótimo
38453	ESTANTE DE AÇO, REFORÇADA	STARQ/FHR	Setor de Arquivo Geral		19/07/2010	R\$	234,75	Ótimo
38454	ESTANTE DE AÇO, REFORÇADA	STARQ/FHR	Setor de Arquivo Geral		19/07/2010	R\$	234,75	Ótimo
38455	ESTANTE DE AÇO, REFORÇADA	STARQ/FHR	Setor de Arquivo Geral		19/07/2010	R\$	234,75	Ótimo
38456	ESTANTE DE AÇO, REFORÇADA	STARQ/FHR	Setor de Arquivo Geral		19/07/2010	R\$	234,75	Ótimo
38457	ESTANTE DE AÇO, REFORÇADA	STARQ/FHR	Setor de Arquivo Geral		19/07/2010	R\$	234,75	Ótimo
38458	ESTANTE DE AÇO, REFORÇADA	STARQ/FHR	Setor de Arquivo Geral		19/07/2010	R\$	234,75	Ótimo
38459	ESTANTE DE AÇO, REFORÇADA	STARQ/FHR	Setor de Arquivo Geral		19/07/2010	R\$	234,75	Ótimo
38460	ESTANTE DE AÇO, REFORÇADA	STARQ/FHR	Setor de Arquivo Geral		19/07/2010	R\$	234,75	Ótimo
38461	ESTANTE DE AÇO, REFORÇADA	STARQ/FHR	Setor de Arquivo Geral		19/07/2010	R\$	234,75	Ótimo
38462	ESTANTE DE AÇO, REFORÇADA	STARQ/FHR	Setor de Arquivo Geral		19/07/2010	R\$	234,75	Ótimo
38463	ESTANTE DE AÇO, REFORÇADA	STARQ/FHR	Setor de Arquivo Geral		19/07/2010	R\$	234,75	Ótimo
38464	ESTANTE DE AÇO, REFORÇADA	STARQ/FHR	Setor de Arquivo Geral		19/07/2010	R\$	234,75	Ótimo
38465	ESTANTE DE AÇO, REFORÇADA	STARQ/FHR	Setor de Arquivo Geral		19/07/2010	R\$	234,75	Ótimo
38466	ESTANTE DE AÇO, REFORÇADA	STARQ/FHR	Setor de Arquivo Geral		19/07/2010	R\$	234,75	Ótimo
38467	ESTANTE DE AÇO, REFORÇADA	STARQ/FHR	Setor de Arquivo Geral		19/07/2010	R\$	234,75	Ótimo
38468	ESTANTE DE AÇO, REFORÇADA	SP/DVPM	Materiais a Localizar		19/07/2010	R\$	234,75	Ótimo
38469	ESTANTE DE AÇO, REFORÇADA	SP/DVPM	Material com Avaria		19/07/2010	R\$	234,75	Ótimo
38470	ESTANTE DE AÇO, REFORÇADA	COCM/FHR	Coordenadoria de Central de		19/07/2010	R\$	234,75	Ótimo
38471	ESTANTE DE AÇO, REFORÇADA	SP/DVPM	Materiais a Localizar		19/07/2010	R\$	234,75	Ótimo
38472	ESTANTE DE AÇO, REFORÇADA	VCV20/FHR	Salas do Cartório		19/07/2010	R\$	234,75	Ótimo
38473	ESTANTE DE AÇO, REFORÇADA	STARQ/FHR	Setor de Arquivo Geral		19/07/2010	R\$	234,75	Ótimo
38474	ESTANTE DE AÇO, REFORÇADA	STARQ/FHR	Setor de Arquivo Geral		19/07/2010	R\$	234,75	Ótimo
38475	ESTANTE DE AÇO, REFORÇADA	SP/DVPM	Materiais a Localizar		19/07/2010	R\$	234,75	Ótimo
38476	ESTANTE DE AÇO, REFORÇADA	STARQ/FHR	Setor de Arquivo Geral		19/07/2010	R\$	234,75	Ótimo
38477	ESTANTE DE AÇO, REFORÇADA	STARQ/FHR	Setor de Arquivo Geral		19/07/2010	R\$	234,75	Ótimo
38478	ESTANTE DE AÇO, REFORÇADA	STARQ/FHR	Setor de Arquivo Geral		19/07/2010	R\$	234,75	Ótimo
38479	ESTANTE DE AÇO, REFORÇADA	STARQ/FHR	Setor de Arquivo Geral		19/07/2010	R\$	234,75	Ótimo
38480	ESTANTE DE AÇO, REFORÇADA	SP/DVPM	Materiais a Localizar		19/07/2010	R\$	234,75	Ótimo
38481	ESTANTE DE AÇO, REFORÇADA	STARQ/FHR	Setor de Arquivo Geral		19/07/2010	R\$	234,75	Ótimo
38482	ESTANTE DE AÇO, REFORÇADA	VCV9/FHR	Salas do Cartório		19/07/2010	R\$	234,75	Ótimo
38483	ESTANTE DE AÇO, REFORÇADA	STARQ/FHR	Setor de Arquivo Geral		19/07/2010	R\$	234,75	Ótimo
38484	ESTANTE DE AÇO, REFORÇADA	VCV9/FHR	Salas do Cartório		19/07/2010	R\$	234,75	Ótimo
38485	ESTANTE DE AÇO, REFORÇADA	STARQ/FHR	Setor de Arquivo Geral		19/07/2010	R\$	234,75	Ótimo
38486	ESTANTE DE AÇO, REFORÇADA	STARQ/FHR	Setor de Arquivo Geral		19/07/2010	R\$	234,75	Ótimo
38487	ESTANTE DE AÇO, REFORÇADA	SP/DVPM	Materiais a Localizar		19/07/2010	R\$	234,75	Ótimo
38488	ESTANTE DE AÇO, REFORÇADA	SP/DVPM	Materiais a Localizar		19/07/2010	R\$	234,75	Ótimo
38489	ESTANTE DE AÇO, REFORÇADA	VCV9/FHR	Salas do Cartório		19/07/2010	R\$	234,75	Ótimo
38490	ESTANTE DE AÇO, REFORÇADA	STARQ/FHR	Setor de Arquivo Geral		19/07/2010	R\$	234,75	Ótimo
38491	ESTANTE DE AÇO, REFORÇADA	STARQ/FHR	Setor de Arquivo Geral		19/07/2010	R\$	234,75	Ótimo
38492	ESTANTE DE AÇO, REFORÇADA	COCM/FHR	Coordenadoria de Central de		19/07/2010	R\$	234,75	Ótimo
38493	ESTANTE DE AÇO, REFORÇADA	STARQ/FHR	Setor de Arquivo Geral		19/07/2010	R\$	234,75	Ótimo
38494	ESTANTE DE AÇO, REFORÇADA	STARQ/FHR	Setor de Arquivo Geral		19/07/2010	R\$	234,75	Ótimo
38495	ESTANTE DE AÇO, REFORÇADA	STARQ/FHR	Setor de Arquivo Geral		19/07/2010	R\$	234,75	Ótimo
38496	ESTANTE DE AÇO, REFORÇADA	STARQ/FHR	Setor de Arquivo Geral		19/07/2010	R\$	234,75	Ótimo
38497	ESTANTE DE AÇO, REFORÇADA	CICVARZ	Salas do Cartório		19/07/2010	R\$	234,75	Ótimo
38498	ESTANTE DE AÇO, REFORÇADA	STARQ/FHR	Setor de Arquivo Geral		19/07/2010	R\$	234,75	Ótimo
38499	ESTANTE DE AÇO, REFORÇADA	STARQ/FHR	Setor de Arquivo Geral		19/07/2010	R\$	234,75	Ótimo
38500	ESTANTE DE AÇO, REFORÇADA	STARQ/FHR	Setor de Arquivo Geral		19/07/2010	R\$	234,75	Ótimo
38501	ESTANTE DE AÇO, REFORÇADA	STARQ/FHR	Setor de Arquivo Geral		19/07/2010	R\$	234,75	Ótimo
38502	ESTANTE DE AÇO, REFORÇADA	STARQ/FHR	Setor de Arquivo Geral		19/07/2010	R\$	234,75	Ótimo
38503	ESTANTE DE AÇO, REFORÇADA	STARQ/FHR	Setor de Arquivo Geral		19/07/2010	R\$	234,75	Ótimo
38504	ESTANTE DE AÇO, REFORÇADA	STARQ/FHR	Setor de Arquivo Geral		19/07/2010	R\$	234,75	Ótimo
38505	ESTANTE DE AÇO, REFORÇADA	VAM	Salas do Cartório		19/07/2010	R\$	234,75	Ótimo
38506	ESTANTE DE AÇO, REFORÇADA	SP/DVPM	Materiais a Localizar		19/07/2010	R\$	234,75	Ótimo
38507	ESTANTE DE AÇO, REFORÇADA	VCV20/FHR	Salas do Cartório		19/07/2010	R\$	234,75	Ótimo
38508	ESTANTE DE AÇO, REFORÇADA	VCV5/FHR	Salas do Cartório		19/07/2010	R\$	234,75	Ótimo



38651	ESTANTE DE AÇO, REFORÇADA	VTJ2/FHR	Salas do Cartório		19/07/2010	R\$ 234,75	Ótimo
38652	ESTANTE DE AÇO, REFORÇADA	STARQ/FHR	Setor de Arquivo Geral		19/07/2010	R\$ 234,75	Ótimo
38653	ESTANTE DE AÇO, REFORÇADA	STARQ/FHR	Setor de Arquivo Geral		19/07/2010	R\$ 234,75	Ótimo
38654	ESTANTE DE AÇO, REFORÇADA	STARQ/FHR	Setor de Arquivo Geral		19/07/2010	R\$ 234,75	Ótimo
38655	ESTANTE DE AÇO, REFORÇADA	VCV9/FHR	Salas do Cartório		19/07/2010	R\$ 234,75	Ótimo
38656	ESTANTE DE AÇO, REFORÇADA	STARQ/FHR	Setor de Arquivo Geral		19/07/2010	R\$ 234,75	Ótimo
38657	ESTANTE DE AÇO, REFORÇADA	STARQ/FHR	Setor de Arquivo Geral		19/07/2010	R\$ 234,75	Ótimo
38658	ESTANTE DE AÇO, REFORÇADA	STARQ/FHR	Setor de Arquivo Geral		19/07/2010	R\$ 234,75	Ótimo
38659	ESTANTE DE AÇO, REFORÇADA	STARQ/FHR	Setor de Arquivo Geral		19/07/2010	R\$ 234,75	Ótimo
38660	ESTANTE DE AÇO, REFORÇADA	STARQ/FHR	Setor de Arquivo Geral		19/07/2010	R\$ 234,75	Ótimo
38661	ESTANTE DE AÇO, REFORÇADA	STARQ/FHR	Setor de Arquivo Geral		19/07/2010	R\$ 234,75	Ótimo
38662	ESTANTE DE AÇO, REFORÇADA	STARQ/FHR	Setor de Arquivo Geral		19/07/2010	R\$ 234,75	Ótimo
38663	ESTANTE DE AÇO, REFORÇADA	STARQ/FHR	Setor de Arquivo Geral		19/07/2010	R\$ 234,75	Ótimo
38664	ESTANTE DE AÇO, REFORÇADA	STARQ/FHR	Setor de Arquivo Geral		19/07/2010	R\$ 234,75	Ótimo
38665	ESTANTE DE AÇO, REFORÇADA	DVPM/TJ	Div. Patrimonio e Material		19/07/2010	R\$ 234,75	Ótimo
38666	ESTANTE DE AÇO, REFORÇADA	STARQ/FHR	Setor de Arquivo Geral		19/07/2010	R\$ 234,75	Ótimo
38667	ESTANTE DE AÇO, REFORÇADA	VECTR1/FHR	Salas do Cartório		19/07/2010	R\$ 234,75	Ótimo
38668	ESTANTE DE AÇO, REFORÇADA	STARQ/FHR	Setor de Arquivo Geral		19/07/2010	R\$ 234,75	Ótimo
38669	ESTANTE DE AÇO, REFORÇADA	SP/DVPM	Materiais a Localizar		19/07/2010	R\$ 234,75	Ótimo
38670	ESTANTE DE AÇO, REFORÇADA	STARQ/FHR	Setor de Arquivo Geral		19/07/2010	R\$ 234,75	Ótimo
38671	ESTANTE DE AÇO, REFORÇADA	STARQ/FHR	Setor de Arquivo Geral		19/07/2010	R\$ 234,75	Ótimo
38672	ESTANTE DE AÇO, REFORÇADA	STARQ/FHR	Setor de Arquivo Geral		19/07/2010	R\$ 234,75	Ótimo
38673	ESTANTE DE AÇO, REFORÇADA	STARQ/FHR	Setor de Arquivo Geral		19/07/2010	R\$ 234,75	Ótimo
38674	ESTANTE DE AÇO, REFORÇADA	STARQ/FHR	Setor de Arquivo Geral		19/07/2010	R\$ 234,75	Ótimo
38675	ESTANTE DE AÇO, REFORÇADA	STARQ/FHR	Setor de Arquivo Geral		19/07/2010	R\$ 234,75	Ótimo
38676	ESTANTE DE AÇO, REFORÇADA	STARQ/FHR	Setor de Arquivo Geral		19/07/2010	R\$ 234,75	Ótimo
38677	ESTANTE DE AÇO, REFORÇADA	STARQ/FHR	Setor de Arquivo Geral		19/07/2010	R\$ 234,75	Ótimo
38678	ESTANTE DE AÇO, REFORÇADA	STARQ/FHR	Setor de Arquivo Geral		19/07/2010	R\$ 234,75	Ótimo
38679	ESTANTE DE AÇO, REFORÇADA	STARQ/FHR	Setor de Arquivo Geral		19/07/2010	R\$ 234,75	Ótimo
38680	ESTANTE DE AÇO, REFORÇADA	STARQ/FHR	Setor de Arquivo Geral		19/07/2010	R\$ 234,75	Ótimo
38681	ESTANTE DE AÇO, REFORÇADA	STARQ/FHR	Setor de Arquivo Geral		19/07/2010	R\$ 234,75	Ótimo
38682	ESTANTE DE AÇO, REFORÇADA	STARQ/FHR	Setor de Arquivo Geral		19/07/2010	R\$ 234,75	Ótimo
38683	ESTANTE DE AÇO, REFORÇADA	STARQ/FHR	Setor de Arquivo Geral		19/07/2010	R\$ 234,75	Ótimo
38684	ESTANTE DE AÇO, REFORÇADA	STARQ/FHR	Setor de Arquivo Geral		19/07/2010	R\$ 234,75	Ótimo
38685	ESTANTE DE AÇO, REFORÇADA	STARQ/FHR	Setor de Arquivo Geral		19/07/2010	R\$ 234,75	Ótimo
38686	ESTANTE DE AÇO, REFORÇADA	STARQ/FHR	Setor de Arquivo Geral		19/07/2010	R\$ 234,75	Ótimo
38687	ESTANTE DE AÇO, REFORÇADA	STARQ/FHR	Setor de Arquivo Geral		19/07/2010	R\$ 234,75	Ótimo
38688	ESTANTE DE AÇO, REFORÇADA	STARQ/FHR	Setor de Arquivo Geral		19/07/2010	R\$ 234,75	Ótimo
38689	ESTANTE DE AÇO, REFORÇADA	STARQ/FHR	Setor de Arquivo Geral		19/07/2010	R\$ 234,75	Ótimo
38690	ESTANTE DE AÇO, REFORÇADA	DVSS/CAJFL	Divisão de Serviço Social		19/07/2010	R\$ 234,75	Ótimo
38691	ESTANTE DE AÇO, REFORÇADA	STARQ/FHR	Setor de Arquivo Geral		19/07/2010	R\$ 234,75	Ótimo
38692	ESTANTE DE AÇO, REFORÇADA	STARQ/FHR	Setor de Arquivo Geral		19/07/2010	R\$ 234,75	Ótimo
38693	ESTANTE DE AÇO, REFORÇADA	STARQ/FHR	Setor de Arquivo Geral		19/07/2010	R\$ 234,75	Ótimo
38694	ESTANTE DE AÇO, REFORÇADA	STARQ/FHR	Setor de Arquivo Geral		19/07/2010	R\$ 234,75	Ótimo
38695	ASPIRADOR DE PÓ	SP/DVPM	Materiais a Localizar		20/07/2010	R\$ 376,86	Ótimo
38696	ARMÁRIO COM 02 PORTAS, ALTO	DVSM/TJ	Divisão de Serviço Médico		20/07/2010	R\$ 464,29	Ótimo
38697	ARMÁRIO COM 02 PORTAS, ALTO	DVPM/TJ	Setor de Patrimonio - FHR		20/07/2010	R\$ 464,29	Ótimo
38698	ARMÁRIO COM 02 PORTAS, ALTO	SP/DVPM	Material com avaria para dar		20/07/2010	R\$ 464,29	Ótimo
38699	ARMÁRIO COM 02 PORTAS, ALTO	CICCAST	Salas do Cartório		20/07/2010	R\$ 464,29	Ótimo
38700	ARMÁRIO COM 02 PORTAS, ALTO	STMAN/TJ	Setor de manutenção TJA		20/07/2010	R\$ 464,29	Ótimo
38701	ARMÁRIO COM 02 PORTAS, ALTO	STMAN/TJ	Setor de manutenção TJA		20/07/2010	R\$ 464,29	Ociosos
38702	ARMÁRIO COM 02 PORTAS, ALTO	CIBCONS	Salas do Cartório		20/07/2010	R\$ 464,29	Ótimo
38703	ARMÁRIO COM 02 PORTAS, ALTO	CIBCONS	Salas do Cartório		20/07/2010	R\$ 464,29	Ótimo
38704	ARMÁRIO COM 02 PORTAS, ALTO	STMAN/TJ	Setor de manutenção TJA		20/07/2010	R\$ 464,29	Ótimo
38705	ARMÁRIO COM 02 PORTAS, ALTO	DVCERIM/TJ	Sala da Divisão de Cerimonial		20/07/2010	R\$ 464,29	Ótimo
38706	CAIXA AMPLIFICADORA TURBOSOUND MILAN M-	STAPP/TJ	Materiais a Localizar		22/07/2010	R\$ 2.366,00	Ótimo
38707	MICROFONE DE MÃO	STAPP/TJ	Materiais a Localizar		22/07/2010	R\$ 299,00	Ótimo
38708	SUPORTE PARA CAIXA DE SOM	STAPP/TJ	Salas do Cartório		22/07/2010	R\$ 135,00	Ótimo
38709	SERVIDOR POWEREDGE R710 PARA ATÉ 6 HDS	SP/DVPM	Materiais a Localizar		28/07/2010	R\$ 17.292,47	Ótimo
38710	SERVIDOR POWEREDGE R710 PARA ATÉ 6 HDS	SP/DVPM	Materiais a Localizar		28/07/2010	R\$ 17.292,47	Ótimo
38711	SERVIDOR POWEREDGE R710 PARA ATÉ 6 HDS	SP/DVPM	Materiais a Localizar		28/07/2010	R\$ 17.292,47	Ótimo
38712	SERVIDOR POWEREDGE R710 PARA ATÉ 6 HDS	SP/DVPM	Materiais a Localizar		28/07/2010	R\$ 17.292,47	Ótimo
38713	SERVIDOR POWEREDGE R710 PARA ATÉ 6 HDS	SP/DVPM	Materiais a Localizar		28/07/2010	R\$ 17.292,47	Ótimo
38714	SERVIDOR POWEREDGE R710 PARA ATÉ 6 HDS	SP/DVPM	Materiais a Localizar		28/07/2010	R\$ 17.292,47	Ótimo
38715	SERVIDOR	DVTIC/TJ	Sala da Div. Tec. Inf. e		13/08/2010	R\$ 117.900,00	Ótimo
38716	SERVIDOR	DVTIC/TJ	Sala da Div. Tec. Inf. e		13/08/2010	R\$ 117.900,00	Ótimo
38717	SERVIDOR	DVTIC/TJ	Sala da Div. Tec. Inf. e		13/08/2010	R\$ 117.900,00	Ótimo
38718	SERVIDOR	SP/DVPM	Materiais a Localizar		13/08/2010	R\$ 117.900,00	Ótimo
38719	APARELHO DE TELEVISAO, 29 POLEGADAS,	SDSM/DVSM	Setor de Serviço Médico(FHR)		08/09/2010	R\$ 679,00	Ótimo
38720	CADEIRA COM RODAS SIMPLES, ORTOPÉDICA	DVSS/FHR	Divisão de Serviço Social		08/09/2010	R\$ 315,00	Ótimo
38721	CADEIRA COM RODAS SIMPLES, ORTOPÉDICA	SP/DVPM	Materiais a Localizar		08/09/2010	R\$ 315,00	Ótimo
38722	CAIXA DE SOM ACUSTICA FRAHM AMPLIFICADA	SP/DVPM	Material com Avaria		10/09/2010	R\$ 589,00	Ótimo
38723	MEDIDOR DE DISTANCIA GPS	HEMAQA/FHR	Salas do Cartório		23/09/2010	R\$ 330,00	Ótimo
38724	BEBEDOURO ELÉTRICO.	SP/DVPM	Materiais a Localizar		23/09/2010	R\$ 415,00	Ótimo
38725	TELA DE PROJEÇÃO	CICCAST	Salas do Cartório		24/09/2010	R\$ 600,00	Ótimo
38726	IMPRESSORA	DVSS/CAJFL	Divisão de Serviço Social		24/09/2010	R\$ 180,00	Ótimo
38727	ESTABILIZADOR.	HEMAQA/FHR	Salas do Cartório		24/09/2010	R\$ 40,00	Ótimo
38728	CAFETEIRA ELÉTRICA	SP/DVPM	Materiais a Localizar		24/09/2010	R\$ 90,00	Ótimo
38744	BANDEIRA DO TRIBUNAL DE JUSTIÇA DO	SP/DVPM	Estoque material novo		24/09/2010	R\$ 340,00	Ótimo
38745	BANDEIRA DO TRIBUNAL DE JUSTIÇA DO	SP/DVPM	Material Disponível		24/09/2010	R\$ 340,00	Ótimo
38746	BANDEIRA DO TRIBUNAL DE JUSTIÇA DO	SP/DVPM	Estoque material novo		24/09/2010	R\$ 340,00	Ótimo
38747	BANDEIRA DO TRIBUNAL DE JUSTIÇA DO	SP/DVPM	Estoque material novo		24/09/2010	R\$ 340,00	Ótimo
38748	BANDEIRA DO TRIBUNAL DE JUSTIÇA DO	SP/DVPM	Estoque material novo		24/09/2010	R\$ 340,00	Ótimo
38749	BANDEIRA DO TRIBUNAL DE JUSTIÇA DO	SP/DVPM	Estoque material novo		24/09/2010	R\$ 340,00	Ótimo
38750	BANDEIRA DO TRIBUNAL DE JUSTIÇA DO	SP/DVPM	Estoque material novo		24/09/2010	R\$ 340,00	Ótimo
38751	BANDEIRA DO TRIBUNAL DE JUSTIÇA DO	SP/DVPM	Estoque material novo		24/09/2010	R\$ 340,00	Ótimo
38752	BANDEIRA DO TRIBUNAL DE JUSTIÇA DO	SP/DVPM	Estoque material novo		24/09/2010	R\$ 340,00	Ótimo
38753	BANDEIRA DO TRIBUNAL DE JUSTIÇA DO	SP/DVPM	Estoque material novo		24/09/2010	R\$ 340,00	Ótimo
38754	BANDEIRA DO TRIBUNAL DE JUSTIÇA DO	SP/DVPM	Estoque material novo		24/09/2010	R\$ 340,00	Ótimo
38755	BANDEIRA DO TRIBUNAL DE JUSTIÇA DO	SP/DVPM	Estoque material novo		24/09/2010	R\$ 340,00	Ótimo
38756	BANDEIRA DO TRIBUNAL DE JUSTIÇA DO	SP/DVPM	Estoque material novo		24/09/2010	R\$ 340,00	Ótimo
38757	BANDEIRA DO TRIBUNAL DE JUSTIÇA DO	SP/DVPM	Estoque material novo		24/09/2010	R\$ 340,00	Ótimo

38758	BANDEIRA DO TRIBUNAL DE JUSTIÇA DO	SP/DVPM	Estoque material novo		24/09/2010	R\$ 340,00	Ótimo
38759	AR CONDICIONADO,SPLIT,18.000 BTUS-	STPSSF/FMV	Setor Psicossocial do FMV		28/09/2010	R\$ 1.730,00	Ótimo
38760	BANDEIRA DO BRASIL (165 X 115) CM	SP/DVPM	Estoque material novo		30/09/2010	R\$ 882,21	Ótimo
38761	BANDEIRA DO TRIBUNAL DE JUSTIÇA DO	SP/DVPM	Estoque material novo		24/09/2010	R\$ 340,00	Ótimo
38762	BANDEIRA DO TRIBUNAL DE JUSTIÇA DO	SP/DVPM	Estoque material novo		24/09/2010	R\$ 340,00	Ótimo
38763	BANDEIRA DO TRIBUNAL DE JUSTIÇA DO	SP/DVPM	Estoque material novo		24/09/2010	R\$ 340,00	Ótimo
38764	BANDEIRA DO TRIBUNAL DE JUSTIÇA DO	SP/DVPM	Estoque material novo		24/09/2010	R\$ 340,00	Ótimo
38765	BANDEIRA DO TRIBUNAL DE JUSTIÇA DO	SP/DVPM	Estoque material novo		24/09/2010	R\$ 340,00	Ótimo
38766	BANDEIRA DO TRIBUNAL DE JUSTIÇA DO	SP/DVPM	Estoque material novo		24/09/2010	R\$ 340,00	Ótimo
38767	BANDEIRA DO TRIBUNAL DE JUSTIÇA DO	SP/DVPM	Estoque material novo		24/09/2010	R\$ 340,00	Ótimo
38768	BANDEIRA DO TRIBUNAL DE JUSTIÇA DO	SP/DVPM	Estoque material novo		24/09/2010	R\$ 340,00	Ótimo
38769	BANDEIRA DO TRIBUNAL DE JUSTIÇA DO	SP/DVPM	Estoque material novo		24/09/2010	R\$ 340,00	Ótimo
38770	BANDEIRA DO TRIBUNAL DE JUSTIÇA DO	SP/DVPM	Estoque material novo		24/09/2010	R\$ 340,00	Ótimo
38771	BANDEIRA DO TRIBUNAL DE JUSTIÇA DO	SP/DVPM	Estoque material novo		24/09/2010	R\$ 340,00	Ótimo
38772	BANDEIRA DO TRIBUNAL DE JUSTIÇA DO	SP/DVPM	Estoque material novo		24/09/2010	R\$ 340,00	Ótimo
38773	BANDEIRA DO TRIBUNAL DE JUSTIÇA DO	SP/DVPM	Estoque material novo		24/09/2010	R\$ 340,00	Ótimo
38774	BANDEIRA DO TRIBUNAL DE JUSTIÇA DO	SP/DVPM	Estoque material novo		24/09/2010	R\$ 340,00	Ótimo
38775	BANDEIRA DO AMAZONAS (165 X 115) CM	SP/DVPM	Estoque material novo		30/09/2010	R\$ 82,21	Ótimo
38776	BANDEIRA DO AMAZONAS (165 X 115) CM	SP/DVPM	Estoque material novo		30/09/2010	R\$ 82,21	Ótimo
38777	BANDEIRA DO AMAZONAS (165 X 115) CM	SP/DVPM	Estoque material novo		30/09/2010	R\$ 82,21	Ótimo
38778	BANDEIRA DO AMAZONAS (165 X 115) CM	SP/DVPM	Estoque material novo		30/09/2010	R\$ 82,21	Ótimo
38779	BANDEIRA DO AMAZONAS (165 X 115) CM	SP/DVPM	Estoque material novo		30/09/2010	R\$ 82,21	Ótimo
38780	BANDEIRA DO AMAZONAS (165 X 115) CM	SP/DVPM	Estoque material novo		30/09/2010	R\$ 82,21	Ótimo
38781	BANDEIRA DO AMAZONAS (165 X 115) CM	SP/DVPM	Estoque material novo		30/09/2010	R\$ 82,21	Ótimo
38782	BANDEIRA DO AMAZONAS (165 X 115) CM	SP/DVPM	Estoque material novo		30/09/2010	R\$ 82,21	Ótimo
38783	BANDEIRA DO AMAZONAS (165 X 115) CM	SP/DVPM	Estoque material novo		30/09/2010	R\$ 82,21	Ótimo
38784	BANDEIRA DO AMAZONAS (165 X 115) CM	SP/DVPM	Estoque material novo		30/09/2010	R\$ 82,21	Ótimo
38785	BANDEIRA DO AMAZONAS (165 X 115) CM	SP/DVPM	Estoque material novo		30/09/2010	R\$ 82,21	Ótimo
38786	BANDEIRA DO AMAZONAS (165 X 115) CM	SP/DVPM	Estoque material novo		30/09/2010	R\$ 82,21	Ótimo
38787	BANDEIRA DO AMAZONAS (165 X 115) CM	SP/DVPM	Estoque material novo		30/09/2010	R\$ 82,21	Ótimo
38788	BANDEIRA DO AMAZONAS (165 X 115) CM	SP/DVPM	Estoque material novo		30/09/2010	R\$ 82,21	Ótimo
38789	BANDEIRA DO AMAZONAS (165 X 115) CM	SP/DVPM	Estoque material novo		30/09/2010	R\$ 82,21	Ótimo
38790	MONITOR LCD 24 APPLE LED CINEMA DISPLAY	VEDAE/FHR	Salas do Cartório		06/10/2010	R\$ 4.199,00	Ótimo
38791	MONITOR DE VÍDEO DE 19 POLEGADAS	SP/DVPM	Materiais a Localizar		22/04/2010	R\$ 340,00	Ótimo
38792	MONITOR DE VÍDEO DE 19 POLEGADAS	SP/DVPM	Materiais a Localizar		22/04/2010	R\$ 340,00	Ótimo
38793	MONITOR DE VÍDEO DE 19 POLEGADAS	SP/DVPM	Materiais a Localizar		22/04/2010	R\$ 340,00	Ótimo
38794	MONITOR DE VÍDEO DE 19 POLEGADAS	SP/DVPM	Materiais a Localizar		22/04/2010	R\$ 340,00	Ótimo
38795	MONITOR DE VÍDEO DE 19 POLEGADAS	SP/DVPM	Materiais a Localizar		22/04/2010	R\$ 340,00	Ótimo
38796	MONITOR DE VÍDEO DE 19 POLEGADAS	SP/DVPM	Materiais a Localizar		22/04/2010	R\$ 340,00	Ótimo
38797	MONITOR DE VÍDEO DE 19 POLEGADAS	SP/DVPM	Materiais a Localizar		22/04/2010	R\$ 340,00	Ótimo
38798	MONITOR DE VÍDEO DE 19 POLEGADAS	SP/DVPM	Materiais a Localizar		22/04/2010	R\$ 340,00	Ótimo
38799	TECLADO.	SUPJ/FHR	Sala da Secretaria		22/04/2010	R\$ 17,39	Ótimo
38800	CPU.	VCV9/FHR	Salas do Cartório		22/04/2010	R\$ 1.478,00	Ótimo
38801	TV LCD 52 POLEGADAS, PHILIPS (CNJ)	SP/DVPM	Material com Avaria		14/10/2010	R\$ 7.383,33	Ótimo
38802	REFILADORA DE PAPEL	DVCERIM/TJ	Sala da Divisão de Cerimonial		22/10/2010	R\$ 70,00	Ótimo
38803	MESA RETA	VECT	Salas do cartório		28/10/2010	R\$ 399,00	Ótimo
38804	MESA RETA	VCV13/FHR	Salas do Cartório		28/10/2010	R\$ 399,00	Ótimo
38805	MESA RETA	VCV13/FHR	Salas do Cartório		28/10/2010	R\$ 399,00	Ótimo
38806	MESA RETA	VTJ3/FHR	Recepção		28/10/2010	R\$ 399,00	Ótimo
38807	MESA RETA	SCCIGAF/TJ	Salas do Cartório		28/10/2010	R\$ 399,00	Ótimo
38808	MESA RETA	CIBORBA	Salas do Cartório		28/10/2010	R\$ 399,00	Ótimo
38809	MESA RETA	SP/DVPM	Material com Avaria		28/10/2010	R\$ 399,00	Ótimo
38810	MESA RETA	CIBORBA	Salas do Cartório		28/10/2010	R\$ 399,00	Ótimo
38811	MESA RETA	CIBORBA	Salas do Cartório		28/10/2010	R\$ 399,00	Ótimo
38812	MESA RETA	CIMANAQ	Salas do Cartório		28/10/2010	R\$ 399,00	Ótimo
38813	MESA RETA	SP/DVPM	Material Disponível		28/10/2010	R\$ 399,00	Ótimo
38814	MESA RETA	CICVARZ	Salas do Cartório		28/10/2010	R\$ 399,00	Ótimo
38815	MESA RETA	JECVDFCM2/CREA	Salas do Cartório		28/10/2010	R\$ 399,00	Ótimo
38816	MESA RETA	SECJUDIC/TJ	Secretaria Judiciária		28/10/2010	R\$ 399,00	Ótimo
38817	MESA RETA	CIMANAQ	Salas do Cartório		28/10/2010	R\$ 399,00	Ótimo
38818	MESA RETA	AUDFMV	Auditorio		28/10/2010	R\$ 399,00	Ótimo
38819	MESA RETA	VECT	Salas do cartório		28/10/2010	R\$ 399,00	Ótimo
38820	MESA RETA	SCCM/TJ	Secretaria do Conselho da		28/10/2010	R\$ 399,00	Ótimo
38821	MESA RETA	SCCCM2/TJ	Secretaria da 2ª Câmara Criminal		28/10/2010	R\$ 399,00	Ótimo
38822	MESA RETA	CICVARZ	Salas do Cartório		28/10/2010	R\$ 399,00	Ótimo
38823	MESA RETA	VTJ1/FHR	Salas do Cartório		28/10/2010	R\$ 402,60	Ótimo
38824	MESA RETA	JJIINF/SEC	Gabinete do Juiz		28/10/2010	R\$ 402,60	Ótimo
38825	MESA RETA	CICVARZ	Salas do Cartório		28/10/2010	R\$ 402,60	Ótimo
38826	MESA RETA	JECVDFCM1/FAM	Materiais a Localizar		28/10/2010	R\$ 402,60	Ótimo
38827	MESA RETA	CICVARZ	Salas do Cartório		28/10/2010	R\$ 402,60	Ótimo
38828	MESA RETA	VCM11/FHR	Salas do Cartório		28/10/2010	R\$ 402,60	Ótimo
38829	MESA RETA	VFPECCOT3/FHR	Salas do Cartório		28/10/2010	R\$ 402,60	Ótimo
38830	MESA RETA	CIBERUR	Salas do Cartório		28/10/2010	R\$ 402,60	Ótimo
38831	MESA RETA	STARQ/FHR	Setor de Arquivo Geral		28/10/2010	R\$ 402,60	Ótimo
38832	MESA RETA	STPSSF/FHR	Setor Psicossocial do FHR		28/10/2010	R\$ 402,60	Ótimo
38833	MESA RETA	SP/DVPM	Material para Doacao		28/10/2010	R\$ 402,60	Ótimo
38834	MESA RETA	STARQ/FHR	Setor de Arquivo Geral		28/10/2010	R\$ 402,60	Ótimo
38835	MESA RETA	STARQ/FHR	Setor de Arquivo Geral		28/10/2010	R\$ 402,60	Ótimo
38836	MESA RETA	STARQ/FHR	Setor de Arquivo Geral		28/10/2010	R\$ 402,60	Ótimo
38837	MESA RETA	STARQ/FHR	Setor de Arquivo Geral		28/10/2010	R\$ 402,60	Ótimo
38838	MESA RETA	STARQ/FHR	Setor de Arquivo Geral		28/10/2010	R\$ 402,60	Ótimo
38839	MESA RETA	STARQ/FHR	Setor de Arquivo Geral		28/10/2010	R\$ 402,60	Ótimo
38840	MESA RETA	19JECR/FAM	Salas do Cartório		28/10/2010	R\$ 402,60	Ótimo
38841	MESA RETA	DVENG/TC	Salas do Cartório		28/10/2010	R\$ 402,60	Ótimo
38842	MESA RETA	STARQ/FHR	Setor de Arquivo Geral		28/10/2010	R\$ 402,60	Ótimo
38843	MESA RETA	CIANAM	Salas do Cartório		28/10/2010	R\$ 329,00	Ótimo
38844	MESA RETA	GPMFSC/FHR	Salas do Cartório		28/10/2010	R\$ 329,00	Ótimo
38845	MESA RETA	SP/DVPM	Material para Doacao		28/10/2010	R\$ 329,00	Ótimo
38846	MESA RETA	SP/DVPM	Material para Doacao		28/10/2010	R\$ 329,00	Ótimo
38847	MESA RETA	SP/DVPM	Material para Doacao		28/10/2010	R\$ 329,00	Ótimo
38848	MESA RETA	SP/DVPM	Material para Doacao		28/10/2010	R\$ 329,00	Ótimo
38849	MESA RETA	SP/DVPM	Material para Doacao		28/10/2010	R\$ 329,00	Ótimo

38850	MESA RETA	VFAM7/FHR	Materiais a Localizar		28/10/2010	R\$ 329,00	Ótimo
38851	MESA RETA	SP/DVPM	Material para Doacao		28/10/2010	R\$ 329,00	Ótimo
38852	MESA RETA	SP/DVPM	Juiz. da Inf. e Juv. Infrac.:		28/10/2010	R\$ 329,00	Ótimo
38853	MESA RETA	CIMARAA	Salas do Cartório		28/10/2010	R\$ 329,00	Ótimo
38854	MESA RETA	CIMARAA	Salas do Cartório		28/10/2010	R\$ 329,00	Ótimo
38855	MESA RETA	CIMARAA	Salas do Cartório		28/10/2010	R\$ 329,00	Ótimo
38856	MESA RETA	CIMARAA	Salas do Cartório		28/10/2010	R\$ 329,00	Ótimo
38857	MESA RETA	STARQ/FHR	Setor de Arquivo Geral		28/10/2010	R\$ 329,00	Ótimo
38858	MESA RETA	STARQ/FHR	Setor de Arquivo Geral		28/10/2010	R\$ 329,00	Ótimo
38859	MESA RETA	CIPIXU	Salas do Cartório		28/10/2010	R\$ 329,00	Ótimo
38860	MESA RETA	CIPIXU	Salas do Cartório		28/10/2010	R\$ 329,00	Ótimo
38861	MESA RETA	CIPIXU	Salas do Cartório		28/10/2010	R\$ 329,00	Ótimo
38862	MESA RETA	SGJ/TJAM	Secretaria Geral de Justiça		28/10/2010	R\$ 329,00	Ótimo
38863	MESA RETA	CJUURUA	Salas do Cartório		28/10/2010	R\$ 329,00	Ótimo
38864	MESA RETA	DVSS/FHR	Divisão de Serviço Social		28/10/2010	R\$ 329,00	Ótimo
38865	MESA RETA	CIBVRA	Salas do Cartório		28/10/2010	R\$ 329,00	Ótimo
38866	MESA RETA	SP/DVPM	Materiais a Localizar		28/10/2010	R\$ 329,00	Ótimo
38867	MESA RETA	SP/DVPM	Materiais a Localizar		28/10/2010	R\$ 329,00	Ótimo
38868	MESA RETA	SP/DVPM	Materiais a Localizar		28/10/2010	R\$ 329,00	Ótimo
38869	MESA RETA	SP/DVPM	Materiais a Localizar		28/10/2010	R\$ 329,00	Ótimo
38870	MESA RETA	SP/DVPM	Materiais a Localizar		28/10/2010	R\$ 329,00	Ótimo
38871	MESA RETA	SP/DVPM	Materiais a Localizar		28/10/2010	R\$ 329,00	Ótimo
38872	MESA RETA	SP/DVPM	Materiais a Localizar		28/10/2010	R\$ 329,00	Ótimo
38873	MESA RETA	SP/DVPM	Materiais a Localizar		28/10/2010	R\$ 326,36	Ótimo
38874	MESA RETA	CINHAMU	Salas do Cartório		28/10/2010	R\$ 326,36	Ótimo
38875	MESA RETA	SP/DVPM	Materiais a Localizar		28/10/2010	R\$ 326,36	Ótimo
38876	MESA RETA	CINHAMU	Salas do Cartório		28/10/2010	R\$ 326,36	Ótimo
38877	MESA RETA	SP/DVPM	Materiais a Localizar		28/10/2010	R\$ 326,36	Ótimo
38878	MESA RETA	VCV12/FHR	Salas do Cartório		28/10/2010	R\$ 326,36	Ótimo
38879	MESA RETA	SP/DVPM	Materiais a Localizar		28/10/2010	R\$ 326,36	Ótimo
38880	MESA RETA	SP/DVPM	Materiais a Localizar		28/10/2010	R\$ 326,36	Ótimo
38881	MESA RETA	VCV12/FHR	Salas do Cartório		28/10/2010	R\$ 326,36	Ótimo
38882	MESA RETA	SP/DVPM	Materiais a Localizar		28/10/2010	R\$ 326,36	Ótimo
38883	MESA RETA	SA/DVPM	Setor de Almoarifado		28/10/2010	R\$ 326,36	Ótimo
38884	MESA RETA	CINAIRO	Salas do Cartório		28/10/2010	R\$ 326,36	Ótimo
38885	MESA RETA	JECVDFCM1/FAM	Salas do Cartório		28/10/2010	R\$ 326,36	Ótimo
38886	MESA RETA	SP/DVPM	Materiais a Localizar		28/10/2010	R\$ 326,36	Ótimo
38887	MESA RETA	SP/DVPM	Materiais a Localizar		28/10/2010	R\$ 326,36	Ótimo
38888	MESA RETA	SP/DVPM	Materiais a Localizar		28/10/2010	R\$ 326,36	Ótimo
38889	MESA RETA	DVTIC/TJ	Sala da Div. Tec. Inf. e		28/10/2010	R\$ 326,36	Ótimo
38890	MESA RETA	DVPM/TJ	Div. Patrimonio e Material		28/10/2010	R\$ 326,36	Ótimo
38891	MESA RETA	SP/DVPM	Materiais a Localizar		28/10/2010	R\$ 326,36	Ótimo
38892	MESA RETA	SP/DVPM	Materiais a Localizar		28/10/2010	R\$ 326,36	Ótimo
38893	MESA RETA	VEMAQA/FHR	Salas do Cartório		28/10/2010	R\$ 326,36	Ótimo
38894	MESA RETA	CIITAMA	Salas do Cartório		28/10/2010	R\$ 326,36	Ótimo
38895	MESA RETA	CIITAMA	Salas do Cartório		28/10/2010	R\$ 326,36	Ótimo
38896	MESA RETA	CIITAMA	Salas do Cartório		28/10/2010	R\$ 326,36	Ótimo
38897	MESA RETA	CIITAMA	Salas do Cartório		28/10/2010	R\$ 326,36	Ótimo
38898	MESA RETA	SP/DVPM	Juiz. da Inf. e Juv. Infrac.:		28/10/2010	R\$ 326,36	Ótimo
38899	MESA RETA	SP/DVPM	Materiais a Localizar		28/10/2010	R\$ 326,36	Ótimo
38900	MESA RETA	SP/DVPM	Materiais a Localizar		28/10/2010	R\$ 326,36	Ótimo
38901	MESA RETA	CIMARAA	Salas do Cartório		28/10/2010	R\$ 326,36	Ótimo
38902	MESA RETA	SP/DVPM	Materiais a Localizar		28/10/2010	R\$ 326,36	Ótimo
38903	MESA RETA	VCV17/FHR	Salas do Cartório		28/10/2010	R\$ 353,82	Ótimo
38904	MESA RETA	VCV17/FHR	Salas do Cartório		28/10/2010	R\$ 353,82	Ótimo
38905	MESA RETA	VCV17/FHR	Salas do Cartório		28/10/2010	R\$ 353,82	Ótimo
38906	MESA RETA	SP/DVPM	Materiais a Localizar		28/10/2010	R\$ 353,82	Ótimo
38907	MESA RETA	VCV17/FHR	Salas do Cartório		28/10/2010	R\$ 353,82	Ótimo
38908	MESA RETA	VCV17/FHR	Salas do Cartório		28/10/2010	R\$ 353,82	Ótimo
38909	MESA RETA	SP/DVPM	Materiais a Localizar		28/10/2010	R\$ 353,82	Ótimo
38910	MESA RETA	CIPIXU	Salas do Cartório		28/10/2010	R\$ 353,82	Ótimo
38911	MESA RETA	STARQ/FHR	Setor de Arquivo Geral		28/10/2010	R\$ 353,82	Ótimo
38912	MESA RETA	SP/DVPM	Materiais a Localizar		28/10/2010	R\$ 353,82	Ótimo
38913	MESA RETA	SP/DVPM	Materiais a Localizar		28/10/2010	R\$ 353,82	Ótimo
38914	MESA RETA	SP/DVPM	Juiz. da Inf. e Juv. Infrac.:		28/10/2010	R\$ 353,82	Ótimo
38915	MESA RETA	CIMARAA	Salas do Cartório		28/10/2010	R\$ 353,82	Ótimo
38916	MESA RETA	CIMARAA	Salas do Cartório		28/10/2010	R\$ 353,82	Ótimo
38917	MESA RETA	CIMARAA	Salas do Cartório		28/10/2010	R\$ 353,82	Ótimo
38918	MESA RETA	CIMARAA	Salas do Cartório		28/10/2010	R\$ 353,82	Ótimo
38919	MESA RETA	CISPOLIV	Salas do Cartório		28/10/2010	R\$ 353,82	Ótimo
38920	MESA RETA	SP/DVPM	Juiz. da Inf. e Juv. Infrac.:		28/10/2010	R\$ 353,82	Ótimo
38921	MESA RETA	SP/DVPM	Materiais a Localizar		28/10/2010	R\$ 353,82	Ótimo
38922	MESA RETA	SP/DVPM	Materiais a Localizar		28/10/2010	R\$ 353,82	Ótimo
38923	MESA RETA	CJUUTAI	Salas do Cartório		28/10/2010	R\$ 353,82	Ótimo
38924	MESA RETA	STARQ/FHR	Setor de Arquivo Geral		28/10/2010	R\$ 353,82	Ótimo
38925	MESA RETA	CIPIXU	Salas do Cartório		28/10/2010	R\$ 353,82	Ótimo
38926	MESA RETA	SP/DVPM	Materiais a Localizar		28/10/2010	R\$ 353,82	Ótimo
38927	MESA RETA	SP/DVPM	Materiais a Localizar		28/10/2010	R\$ 353,82	Ótimo
38928	MESA RETA	CJUUTAI	Salas do Cartório		28/10/2010	R\$ 353,82	Ótimo
38929	MESA RETA	CJUUTAI	Salas do Cartório		28/10/2010	R\$ 353,82	Ótimo
38930	MESA RETA	SP/DVPM	Materiais a Localizar		28/10/2010	R\$ 353,82	Ótimo
38931	MESA RETA	SP/DVPM	Material com Avaria		28/10/2010	R\$ 353,82	Ótimo
38932	MESA RETA	GPMFSC/FHR	Salas do Cartório		28/10/2010	R\$ 353,82	Ótimo
38934	ARMÁRIO COM 02 PORTAS, ALTO	SP/DVPM	Materiais a Localizar		28/10/2010	R\$ 550,00	Ótimo
38935	ARMÁRIO COM 02 PORTAS, ALTO	SP/DVPM	Materiais a Localizar		28/10/2010	R\$ 550,00	Ótimo
38936	ARMÁRIO COM 02 PORTAS, ALTO	VCV12/FHR	Salas do Cartório		28/10/2010	R\$ 550,00	Ótimo
38937	ARMÁRIO COM 02 PORTAS, ALTO	VCV12/FHR	Salas do Cartório		28/10/2010	R\$ 550,00	Ótimo
38938	ARMÁRIO COM 02 PORTAS, ALTO	SP/DVPM	Materiais a Localizar		28/10/2010	R\$ 550,00	Ótimo
38939	ARMÁRIO COM 02 PORTAS, ALTO	CIMAU/1V	Salas do Cartório		28/10/2010	R\$ 550,00	Ótimo
38940	ARMÁRIO COM 02 PORTAS, ALTO	SCTPLE/TJ	Secretaria do Tribunal Pleno		28/10/2010	R\$ 550,00	Ótimo
38941	ARMÁRIO COM 02 PORTAS, ALTO	SP/DVPM	Materiais a Localizar		28/10/2010	R\$ 550,00	Ótimo
38942	ARMÁRIO COM 02 PORTAS, ALTO	SP/DVPM	Materiais a Localizar		28/10/2010	R\$ 550,00	Ótimo

38943	ARMÁRIO COM 02 PORTAS, ALTO	SP/DVPM	Materiais a Localizar		28/10/2010	R\$ 550,00	Ótimo
38944	ARMÁRIO COM 02 PORTAS, ALTO	SP/DVPM	Material com Avaria		28/10/2010	R\$ 550,00	Ótimo
38945	ARMÁRIO COM 02 PORTAS, ALTO	SP/DVPM	Materiais a Localizar		28/10/2010	R\$ 550,00	Ótimo
38946	ARMÁRIO COM 02 PORTAS, ALTO	SP/DVPM	Materiais a Localizar		28/10/2010	R\$ 550,00	Ótimo
38947	ARMÁRIO COM 02 PORTAS, ALTO	CIITAMA	Salas do Cartório		28/10/2010	R\$ 550,00	Ótimo
38948	ARMÁRIO COM 02 PORTAS, ALTO	CIITAMA	Salas do Cartório		28/10/2010	R\$ 550,00	Ótimo
38949	ARMÁRIO COM 02 PORTAS, ALTO	CIITAMA	Salas do Cartório		28/10/2010	R\$ 550,00	Ótimo
38950	ARMÁRIO COM 02 PORTAS, ALTO	SP/DVPM	Materiais a Localizar		28/10/2010	R\$ 550,00	Ótimo
38951	ARMÁRIO COM 02 PORTAS, ALTO	CIITAMA	Salas do Cartório		28/10/2010	R\$ 550,00	Ótimo
38952	ARMÁRIO COM 02 PORTAS, ALTO	SP/DVPM	Materiais a Localizar		28/10/2010	R\$ 550,00	Ótimo
38953	ARMÁRIO COM 02 PORTAS, ALTO	SP/DVPM	Materiais a Localizar		28/10/2010	R\$ 550,00	Ótimo
38954	ARMÁRIO COM 02 PORTAS, ALTO	GPMFSC/FHR	Salas do Cartório		28/10/2010	R\$ 561,00	Ótimo
38955	ARMÁRIO COM 02 PORTAS, ALTO	GPMFSC/FHR	Salas do Cartório		28/10/2010	R\$ 561,00	Ótimo
38956	ARMÁRIO COM 02 PORTAS, ALTO	CIPAR/1JE	Salas do Cartório		28/10/2010	R\$ 561,00	Ótimo
38957	ARMÁRIO COM 02 PORTAS, ALTO	CINOLIN	Salas do Cartório		28/10/2010	R\$ 561,00	Ótimo
38958	ARMÁRIO COM 02 PORTAS, ALTO	VTJ1/FHR	Salas do Cartório		28/10/2010	R\$ 561,00	Ótimo
38959	ARMÁRIO COM 02 PORTAS, ALTO	JECVDFCM3/FHR	Salas do Cartório		28/10/2010	R\$ 561,00	Ótimo
38960	ARMÁRIO COM 02 PORTAS, ALTO	VCM2/FHR	Salas do Cartório		28/10/2010	R\$ 561,00	Ótimo
38961	ARMÁRIO COM 02 PORTAS, ALTO	SP/DVPM	Materiais a Localizar		28/10/2010	R\$ 561,00	Ótimo
38962	ARMÁRIO COM 02 PORTAS, ALTO	STARQ/FHR	Setor de Arquivo Geral		28/10/2010	R\$ 561,00	Ótimo
38963	ARMÁRIO COM 02 PORTAS, ALTO	SP/DVPM	Materiais a Localizar		28/10/2010	R\$ 561,00	Ótimo
38964	ARMÁRIO COM 02 PORTAS, ALTO	STARQ/FHR	Setor de Arquivo Geral		28/10/2010	R\$ 561,00	Ótimo
38965	ARMÁRIO COM 02 PORTAS, ALTO	STREPR/FHR	Setor de Reprografia do FHR		28/10/2010	R\$ 561,00	Ótimo
38966	ARMÁRIO COM 02 PORTAS, ALTO	JECVDFCM1/FAM	Materiais a Localizar		28/10/2010	R\$ 561,00	Ótimo
38967	ARMÁRIO COM 02 PORTAS, ALTO	JECVDFCM1/FAM	Materiais a Localizar		28/10/2010	R\$ 561,00	Ótimo
38968	ARMÁRIO COM 02 PORTAS, ALTO	CIHU/1JE	Salas do Cartório		28/10/2010	R\$ 561,00	Ótimo
38969	ARMÁRIO COM 02 PORTAS, ALTO	VFAM1/FHR	Salas do Cartório		28/10/2010	R\$ 561,00	Ótimo
38970	ARMÁRIO COM 02 PORTAS, ALTO	CISRNEG	Salas do Cartório		28/10/2010	R\$ 561,00	Ótimo
38971	ARMÁRIO COM 02 PORTAS, ALTO	SP/DVPM	Material com Avaria		28/10/2010	R\$ 561,00	Ótimo
38972	ARMÁRIO COM 02 PORTAS, ALTO	SP/DVPM	Material com Avaria		28/10/2010	R\$ 561,00	Ótimo
38973	ARMÁRIO COM 02 PORTAS, ALTO	ESMAM	Materiais a Localizar		28/10/2010	R\$ 561,00	Ótimo
38974	MESA RETA	VTJ2/FHR	Salas do Cartório		28/10/2010	R\$ 250,92	Ótimo
38975	MESA RETA	SP/DVPM	Materiais a Localizar		28/10/2010	R\$ 250,92	Ótimo
38976	MESA RETA	VECCDSCA1/FHR	Materiais a Localizar		28/10/2010	R\$ 250,92	Ótimo
38977	MESA RETA	SP/DVPM	Materiais a Localizar		28/10/2010	R\$ 250,92	Ótimo
38978	MESA RETA	SP/DVPM	Materiais a Localizar		28/10/2010	R\$ 250,92	Ótimo
38979	MESA RETA	SP/DVPM	Materiais a Localizar		28/10/2010	R\$ 250,92	Ótimo
38980	MESA RETA	VCV12/FHR	Salas do Cartório		28/10/2010	R\$ 250,92	Ótimo
38981	MESA RETA	AASGA/TJ	Gabinete da Presidencia		28/10/2010	R\$ 250,92	Ótimo
38982	MESA RETA	SP/DVPM	Materiais a Localizar		28/10/2010	R\$ 250,92	Ótimo
38983	MESA RETA	VCV17/FHR	Salas do Cartório		28/10/2010	R\$ 250,92	Ótimo
38984	MESA RETA	CODP2G/TJ	Coord. Distribuição Processual 2ª		28/10/2010	R\$ 250,92	Ótimo
38985	MESA RETA	GPMFSC/FHR	Salas do Cartório		28/10/2010	R\$ 250,92	Ótimo
38986	MESA RETA	SCCONT3/FHR	Sala da Secretaria da 3ª		28/10/2010	R\$ 250,92	Ótimo
38987	MESA RETA	EASTJAM	Sala da Escola de Aperf. do		28/10/2010	R\$ 250,92	Ótimo
38988	MESA RETA	EASTJAM	Sala da Escola de Aperf. do		28/10/2010	R\$ 250,92	Ótimo
38989	MESA RETA	SP/DVPM	Materiais a Localizar		28/10/2010	R\$ 250,92	Ótimo
38990	MESA RETA	JECVDFCM2/CREA	Salas do Cartório		28/10/2010	R\$ 250,92	Ótimo
38991	MESA RETA	VFAM7/FHR	Salas do Cartório		28/10/2010	R\$ 250,92	Ótimo
38992	MESA RETA	STCERT/CGJ	Setor de Certidão da CGJ		28/10/2010	R\$ 250,92	Ótimo
38993	MESA RETA	CIMARAA	Salas do Cartório		28/10/2010	R\$ 250,92	Ótimo
38994	MESA RETA	CIMARAA	Salas do Cartório		28/10/2010	R\$ 250,92	Ótimo
38995	MESA RETA	SP/DVPM	Materiais a Localizar		28/10/2010	R\$ 250,92	Ótimo
38996	MESA RETA	CIMARAA	Salas do Cartório		28/10/2010	R\$ 250,92	Ótimo
38997	MESA RETA	SP/DVPM	Material com Avaria		28/10/2010	R\$ 250,92	Ótimo
38998	MESA RETA	VECUTE3/FHR	sala do cartorio		28/10/2010	R\$ 250,92	Ótimo
38999	MESA RETA	SCCCV3/TJ	Secretaria da 3ª Câmara Cível		28/10/2010	R\$ 250,92	Ótimo
39000	MESA RETA	SCCCV3/TJ	Secretaria da 3ª Câmara Cível		28/10/2010	R\$ 250,92	Ótimo
39001	MESA RETA	SCCCV3/TJ	Secretaria da 3ª Câmara Cível		28/10/2010	R\$ 250,92	Ótimo
39002	MESA RETA	SP/DVPM	Materiais a Localizar		28/10/2010	R\$ 250,92	Ótimo
39003	MESA RETA	PTJ/TJ	Salas do Protocolo		28/10/2010	R\$ 250,92	Ótimo
39004	AR CONDICIONADO,SPLIT,24.000 BTUS-	STCP/DVIL	Setor de Transporte do CP		10/11/2010	R\$ 2.200,00	Ótimo
39005	AR CONDICIONADO,SPLIT,18.000 BTUS-	JECV12/FMV	Salas do Cartório		10/11/2010	R\$ 1.730,00	Ótimo
39006	AR CONDICIONADO,SPLIT,24.000 BTUS-	SP/DVPM	Estoque material novo		23/11/2010	R\$ 2.200,00	Ótimo
39007	AR CONDICIONADO,SPLIT,24.000 BTUS-	STINIRAN	CPD de Iranduba		23/11/2010	R\$ 2.200,00	Ótimo
39008	AR CONDICIONADO,SPLIT,24.000 BTUS-	CIMARAA	Salas do Cartório		23/11/2010	R\$ 2.200,00	Ótimo
39009	INALADOR ULTRA-SÔNICO PORTÁTIL	DVSM/TJ	Divisão de Serviço Médico		01/12/2010	R\$ 168,00	Ótimo
39010	INALADOR ULTRA-SÔNICO PORTÁTIL	DVSM/TJ	Divisão de Serviço Médico		01/12/2010	R\$ 168,00	Ótimo
39011	BOMBA SUBMERSA 2	SP/DVPM	Material com avaria para dar		02/12/2010	R\$ 1.341,67	Ótimo
39012	BOMBA SUBMERSA 2	DVENG/TJ	Divisão de Engenharia		02/12/2010	R\$ 1.341,67	Ótimo
39013	AR CONDICIONADO,SPLIT,12.000 BTUS-	CIMAN	Salas do Cartório		07/12/2010	R\$ 1.394,00	Ótimo
39014	AR CONDICIONADO,SPLIT,12.000 BTUS-	SP/DVPM	Materiais a Localizar		07/12/2010	R\$ 1.394,00	Ótimo
39015	AR CONDICIONADO,SPLIT,12.000 BTUS-	CICARAU	Salas do Cartório		07/12/2010	R\$ 1.394,00	Ótimo
39017	AR CONDICIONADO,SPLIT,12.000 BTUS-	CEJUSCVF/FHR	Salas do setor		07/12/2010	R\$ 1.394,00	Ótimo
39018	AR CONDICIONADO,SPLIT,12.000 BTUS-	CICARAU	Salas do Cartório		07/12/2010	R\$ 1.394,00	Ótimo
39019	AR CONDICIONADO,SPLIT,12.000 BTUS-	CEJUSCVF/FHR	Salas do setor		07/12/2010	R\$ 1.394,00	Ótimo
39020	AR CONDICIONADO,SPLIT,9.000 BTUS-	STARQ/FHR	Setor de Arquivo Geral		07/12/2010	R\$ 1.249,00	Ótimo
39022	AR CONDICIONADO,SPLIT,9.000 BTUS-	SP/DVPM	Materiais a Localizar		07/12/2010	R\$ 1.249,00	Ótimo
39023	AR CONDICIONADO,SPLIT,12.000 BTUS-	JECV7/FMV	Salas do Cartório		09/12/2010	R\$ 1.394,00	Ótimo
39024	AR CONDICIONADO,SPLIT,12.000 BTUS-	STAJUI/FMV	Setor de Ajuizamento do FMV		09/12/2010	R\$ 1.394,00	Ótimo
39025	AR CONDICIONADO,SPLIT,12.000 BTUS-	JECR13/FMV	Salas do Cartório		09/12/2010	R\$ 1.394,00	Ótimo
39026	AR CONDICIONADO,SPLIT,18.000 BTUS-	CISSUATU	Salas do Cartório		21/12/2010	R\$ 1.730,00	Ótimo
39027	AR CONDICIONADO,SPLIT,18.000 BTUS-	CISSUATU	Salas do Cartório		21/12/2010	R\$ 1.730,00	Ótimo
39028	AR CONDICIONADO,SPLIT,12.000 BTUS-	DVENG/TJ	Divisão de Engenharia		21/12/2010	R\$ 890,00	Ótimo
39029	MASTRO PARA BANDEIRA	GABPRES	Gabinete da Presidencia		22/12/2010	R\$ 575,62	Ótimo
39030	MASTRO PARA BANDEIRA	GABPRES	Gabinete da Presidencia		22/12/2010	R\$ 575,62	Ótimo
39031	MASTRO PARA BANDEIRA	GABPRES	Gabinete da Presidencia		22/12/2010	R\$ 575,62	Ótimo
39032	AR CONDICIONADO,SPLIT,12.000 BTUS-	SP/DVPM	Materiais a Localizar		09/12/2010	R\$ 1.394,00	Ótimo
39033	LEITOR ÓPTICO DE CÓDIGO DE BARRAS	SP/DVPM	Materiais a Localizar		20/01/2011	R\$ 108,00	Ótimo
39034	LEITOR ÓPTICO DE CÓDIGO DE BARRAS	SP/DVPM	Materiais a Localizar		20/01/2011	R\$ 108,00	Ótimo
39035	LEITOR ÓPTICO DE CÓDIGO DE BARRAS	SP/DVPM	Materiais a Localizar		20/01/2011	R\$ 108,00	Ótimo
39036	LEITOR ÓPTICO DE CÓDIGO DE BARRAS	SP/DVPM	Materiais a Localizar		20/01/2011	R\$ 108,00	Ótimo

39037	LEITOR ÓPTICO DE CÓDIGO DE BARRAS	SP/DVPM	Materiais a Localizar		20/01/2011	R\$ 108,00	Ótimo
39038	LEITOR ÓPTICO DE CÓDIGO DE BARRAS	SP/DVPM	Materiais a Localizar		20/01/2011	R\$ 108,00	Ótimo
39039	LEITOR ÓPTICO DE CÓDIGO DE BARRAS	STCERT/TC	Setor de Certidão do Fórum Torre		20/01/2011	R\$ 108,00	Ótimo
39040	LEITOR ÓPTICO DE CÓDIGO DE BARRAS	SINF/FMHR	Sala do Setor de Suporte/FMHR		20/01/2011	R\$ 108,00	Ótimo
39041	LEITOR ÓPTICO DE CÓDIGO DE BARRAS	STCERT/TC	Setor de Certidão do Fórum Torre		20/01/2011	R\$ 108,00	Ótimo
39042	LEITOR ÓPTICO DE CÓDIGO DE BARRAS	SINF/FMHR	Sala do Setor de Suporte/FMHR		20/01/2011	R\$ 108,00	Ótimo
39043	LEITOR ÓPTICO DE CÓDIGO DE BARRAS	VFP5/FHR	Salas do Cartório		20/01/2011	R\$ 108,00	Ótimo
39044	LEITOR ÓPTICO DE CÓDIGO DE BARRAS	SP/DVPM	Materiais a Localizar		20/01/2011	R\$ 108,00	Ótimo
39045	LEITOR ÓPTICO DE CÓDIGO DE BARRAS	VFP5/FHR	Salas do Cartório		20/01/2011	R\$ 108,00	Ótimo
39046	LEITOR ÓPTICO DE CÓDIGO DE BARRAS	VFAM1/FHR	Salas do Cartório		20/01/2011	R\$ 108,00	Ótimo
39047	LEITOR ÓPTICO DE CÓDIGO DE BARRAS	SP/DVPM	Materiais a Localizar		20/01/2011	R\$ 108,00	Ótimo
39048	LEITOR ÓPTICO DE CÓDIGO DE BARRAS	VCV10/FMNV	Salas do Cartório		20/01/2011	R\$ 108,00	Ótimo
39049	LEITOR ÓPTICO DE CÓDIGO DE BARRAS	VCV10/FMNV	Salas do Cartório		20/01/2011	R\$ 108,00	Ótimo
39050	LEITOR ÓPTICO DE CÓDIGO DE BARRAS	VCV10/FMNV	Salas do Cartório		20/01/2011	R\$ 108,00	Ótimo
39051	LEITOR ÓPTICO DE CÓDIGO DE BARRAS	VECCDSCA1/FHR	Materiais a Localizar		20/01/2011	R\$ 108,00	Ótimo
39052	LEITOR ÓPTICO DE CÓDIGO DE BARRAS	VCM11/FHR	Salas do Cartório		20/01/2011	R\$ 108,00	Ótimo
39053	LEITOR ÓPTICO DE CÓDIGO DE BARRAS	SP/DVPM	Materiais a Localizar		20/01/2011	R\$ 108,00	Ótimo
39054	LEITOR ÓPTICO DE CÓDIGO DE BARRAS	VFPECCOT3/FHR	Salas do Cartório		20/01/2011	R\$ 108,00	Ótimo
39055	LEITOR ÓPTICO DE CÓDIGO DE BARRAS	VFPECCOT3/FHR	Salas do Cartório		20/01/2011	R\$ 108,00	Ótimo
39056	LEITOR ÓPTICO DE CÓDIGO DE BARRAS	VFPECCOT3/FHR	Salas do Cartório		20/01/2011	R\$ 108,00	Ótimo
39057	LEITOR ÓPTICO DE CÓDIGO DE BARRAS	VCM11/FHR	Salas do Cartório		20/01/2011	R\$ 108,00	Ótimo
39058	LEITOR ÓPTICO DE CÓDIGO DE BARRAS	JECV7/FMV	Salas do Cartório		20/01/2011	R\$ 108,00	Ótimo
39059	LEITOR ÓPTICO DE CÓDIGO DE BARRAS	SP/DVPM	Materiais a Localizar		20/01/2011	R\$ 108,00	Ótimo
39060	LEITOR ÓPTICO DE CÓDIGO DE BARRAS	SP/DVPM	Estoque material novo		20/01/2011	R\$ 108,00	Ótimo
39061	LEITOR ÓPTICO DE CÓDIGO DE BARRAS	SP/DVPM	Material com Avaria		20/01/2011	R\$ 108,00	Ótimo
39062	LEITOR ÓPTICO DE CÓDIGO DE BARRAS	SP/DVPM	Materiais a Localizar		20/01/2011	R\$ 108,00	Ótimo
39063	LEITOR ÓPTICO DE CÓDIGO DE BARRAS	JECV3/FMV	Salas do Cartório		20/01/2011	R\$ 108,00	Ótimo
39064	LEITOR ÓPTICO DE CÓDIGO DE BARRAS	JECR13/FMV	Salas do Cartório		20/01/2011	R\$ 108,00	Ótimo
39065	LEITOR ÓPTICO DE CÓDIGO DE BARRAS	JECV12/FMV	Salas do Cartório		20/01/2011	R\$ 108,00	Ótimo
39066	LEITOR ÓPTICO DE CÓDIGO DE BARRAS	JECV15/FMV	Salas do Cartório		20/01/2011	R\$ 108,00	Ótimo
39067	LEITOR ÓPTICO DE CÓDIGO DE BARRAS	JECV13/FMV	Salas do Cartório		20/01/2011	R\$ 108,00	Ótimo
39068	LEITOR ÓPTICO DE CÓDIGO DE BARRAS	SP/DVPM	Materiais a Localizar		20/01/2011	R\$ 108,00	Ótimo
39069	LEITOR ÓPTICO DE CÓDIGO DE BARRAS	SCTR/FMV	Coord. Juizados Especiais do FMV		20/01/2011	R\$ 108,00	Ótimo
39070	LEITOR ÓPTICO DE CÓDIGO DE BARRAS	SP/DVPM	Materiais a Localizar		20/01/2011	R\$ 108,00	Ótimo
39071	LEITOR ÓPTICO DE CÓDIGO DE BARRAS	SP/DVPM	Materiais a Localizar		20/01/2011	R\$ 108,00	Ótimo
39072	LEITOR ÓPTICO DE CÓDIGO DE BARRAS	SP/DVPM	Materiais a Localizar		20/01/2011	R\$ 108,00	Ótimo
39073	LEITOR ÓPTICO DE CÓDIGO DE BARRAS	VEPC/FHR	Salas do Cartório		20/01/2011	R\$ 108,00	Ótimo
39074	LEITOR ÓPTICO DE CÓDIGO DE BARRAS	VEPC/FHR	Salas do Cartório		20/01/2011	R\$ 108,00	Ótimo
39075	LEITOR ÓPTICO DE CÓDIGO DE BARRAS	VEPEPA/FHR	SALAS DO CARTÓRIO		20/01/2011	R\$ 108,00	Ótimo
39076	LEITOR ÓPTICO DE CÓDIGO DE BARRAS	SP/DVPM	Materiais a Localizar		20/01/2011	R\$ 108,00	Ótimo
39077	LEITOR ÓPTICO DE CÓDIGO DE BARRAS	SP/DVPM	Materiais a Localizar		20/01/2011	R\$ 108,00	Ótimo
39078	LEITOR ÓPTICO DE CÓDIGO DE BARRAS	SP/DVPM	Material com Avaria		20/01/2011	R\$ 108,00	Ótimo
39079	LEITOR ÓPTICO DE CÓDIGO DE BARRAS	SP/DVPM	Material com Avaria		20/01/2011	R\$ 108,00	Ótimo
39080	LEITOR ÓPTICO DE CÓDIGO DE BARRAS	CJSCC/FHR	Salas do setor		20/01/2011	R\$ 108,00	Ótimo
39081	LEITOR ÓPTICO DE CÓDIGO DE BARRAS	3VFAM/FAM	Salas do Cartório		20/01/2011	R\$ 108,00	Ótimo
39082	LEITOR ÓPTICO DE CÓDIGO DE BARRAS	SP/DVPM	Materiais a Localizar		20/01/2011	R\$ 108,00	Ótimo
39083	LEITOR ÓPTICO DE CÓDIGO DE BARRAS	SP/DVPM	Materiais a Localizar		20/01/2011	R\$ 108,00	Ótimo
39084	LEITOR ÓPTICO DE CÓDIGO DE BARRAS	SP/DVPM	Materiais a Localizar		20/01/2011	R\$ 108,00	Ótimo
39085	LEITOR ÓPTICO DE CÓDIGO DE BARRAS	JECV5/FMV	Salas do Cartório		20/01/2011	R\$ 108,00	Ótimo
39086	LEITOR ÓPTICO DE CÓDIGO DE BARRAS	SP/DVPM	Material com Avaria		20/01/2011	R\$ 108,00	Ótimo
39087	LEITOR ÓPTICO DE CÓDIGO DE BARRAS	COCM/FHR	Coordenadoria de Central de		20/01/2011	R\$ 108,00	Ótimo
39088	LEITOR ÓPTICO DE CÓDIGO DE BARRAS	JECVDFCM1/FAM	Salas do Cartório		20/01/2011	R\$ 108,00	Ótimo
39089	LEITOR ÓPTICO DE CÓDIGO DE BARRAS	VCV10/FMNV	Salas do Cartório		20/01/2011	R\$ 108,00	Ótimo
39090	LEITOR ÓPTICO DE CÓDIGO DE BARRAS	VEMAQA/FHR	Salas do Cartório		20/01/2011	R\$ 108,00	Ótimo
39091	LEITOR ÓPTICO DE CÓDIGO DE BARRAS	VEMAQA/FHR	Salas do Cartório		20/01/2011	R\$ 108,00	Ótimo
39092	LEITOR ÓPTICO DE CÓDIGO DE BARRAS	VEMAQA/FHR	Salas do Cartório		20/01/2011	R\$ 108,00	Ótimo
39093	LEITOR ÓPTICO DE CÓDIGO DE BARRAS	SP/DVPM	Materiais a Localizar		20/01/2011	R\$ 108,00	Ótimo
39094	LEITOR ÓPTICO DE CÓDIGO DE BARRAS	SP/DVPM	Materiais a Localizar		20/01/2011	R\$ 108,00	Ótimo
39095	LEITOR ÓPTICO DE CÓDIGO DE BARRAS	SP/DVPM	Materiais a Localizar		20/01/2011	R\$ 108,00	Ótimo
39096	LEITOR ÓPTICO DE CÓDIGO DE BARRAS	GABPRES	Gabinete da Presidencia		20/01/2011	R\$ 108,00	Ótimo
39097	LEITOR ÓPTICO DE CÓDIGO DE BARRAS	SP/DVPM	Materiais a Localizar		20/01/2011	R\$ 108,00	Ótimo
39098	LEITOR ÓPTICO DE CÓDIGO DE BARRAS	SP/DVPM	Materiais a Localizar		20/01/2011	R\$ 108,00	Ótimo
39099	LEITOR ÓPTICO DE CÓDIGO DE BARRAS	SP/DVPM	Materiais a Localizar		20/01/2011	R\$ 108,00	Ótimo
39100	LEITOR ÓPTICO DE CÓDIGO DE BARRAS	SP/DVPM	Materiais a Localizar		20/01/2011	R\$ 108,00	Ótimo
39101	LEITOR ÓPTICO DE CÓDIGO DE BARRAS	SP/DVPM	Materiais a Localizar		20/01/2011	R\$ 108,00	Ótimo
39102	LEITOR ÓPTICO DE CÓDIGO DE BARRAS	SP/DVPM	Materiais a Localizar		20/01/2011	R\$ 108,00	Ótimo
39103	LEITOR ÓPTICO DE CÓDIGO DE BARRAS	SP/DVPM	Materiais a Localizar		20/01/2011	R\$ 108,00	Ótimo
39104	LEITOR ÓPTICO DE CÓDIGO DE BARRAS	COCM/FHR	Coordenadoria de Central de		20/01/2011	R\$ 108,00	Ótimo
39105	LEITOR ÓPTICO DE CÓDIGO DE BARRAS	COCM/FHR	Coordenadoria de Central de		20/01/2011	R\$ 108,00	Ótimo
39106	LEITOR ÓPTICO DE CÓDIGO DE BARRAS	COCM/FHR	Coordenadoria de Central de		20/01/2011	R\$ 108,00	Ótimo
39107	LEITOR ÓPTICO DE CÓDIGO DE BARRAS	VCM5/FHR	Salas do Cartório		20/01/2011	R\$ 108,00	Ótimo
39108	LEITOR ÓPTICO DE CÓDIGO DE BARRAS	VCV19/FHR	Salas do Cartório		20/01/2011	R\$ 108,00	Ótimo
39109	LEITOR ÓPTICO DE CÓDIGO DE BARRAS	SP/DVPM	Materiais a Localizar		20/01/2011	R\$ 108,00	Ótimo
39110	LEITOR ÓPTICO DE CÓDIGO DE BARRAS	SP/DVPM	Salas do Cartório		20/01/2011	R\$ 108,00	Ótimo
39111	LEITOR ÓPTICO DE CÓDIGO DE BARRAS	SP/DVPM	Materiais a Localizar		20/01/2011	R\$ 108,00	Ótimo
39112	LEITOR ÓPTICO DE CÓDIGO DE BARRAS	SP/DVPM	Materiais a Localizar		20/01/2011	R\$ 108,00	Ótimo
39113	LEITOR ÓPTICO DE CÓDIGO DE BARRAS	VTJ2/FHR	Salas do Cartório		20/01/2011	R\$ 108,00	Ótimo
39114	LEITOR ÓPTICO DE CÓDIGO DE BARRAS	VTJ2/FHR	Salas do Cartório		20/01/2011	R\$ 108,00	Ótimo
39115	LEITOR ÓPTICO DE CÓDIGO DE BARRAS	SP/DVPM	Materiais a Localizar		20/01/2011	R\$ 108,00	Ótimo
39116	LEITOR ÓPTICO DE CÓDIGO DE BARRAS	SINF/FMHR	Sala do Setor de Suporte/FMHR		20/01/2011	R\$ 108,00	Ótimo
39117	LEITOR ÓPTICO DE CÓDIGO DE BARRAS	CJSCC/FHR	Salas do setor		20/01/2011	R\$ 108,00	Ótimo
39118	LEITOR ÓPTICO DE CÓDIGO DE BARRAS	COCM/FHR	Coordenadoria de Central de		20/01/2011	R\$ 108,00	Ótimo
39119	LEITOR ÓPTICO DE CÓDIGO DE BARRAS	JECR15/FMV	Salas do Cartório		20/01/2011	R\$ 108,00	Ótimo
39120	LEITOR ÓPTICO DE CÓDIGO DE BARRAS	STARQ/FHR	Setor de Arquivo Geral		20/01/2011	R\$ 108,00	Ótimo
39121	LEITOR ÓPTICO DE CÓDIGO DE BARRAS	STARQ/FHR	Setor de Arquivo Geral		20/01/2011	R\$ 108,00	Ótimo
39122	LEITOR ÓPTICO DE CÓDIGO DE BARRAS	STARQ/FHR	Setor de Arquivo Geral		20/01/2011	R\$ 108,00	Ótimo
39123	LEITOR ÓPTICO DE CÓDIGO DE BARRAS	STARQ/FHR	Setor de Arquivo Geral		20/01/2011	R\$ 108,00	Ótimo
39124	LEITOR ÓPTICO DE CÓDIGO DE BARRAS	STARQ/FHR	Setor de Arquivo Geral		20/01/2011	R\$ 108,00	Ótimo
39125	LEITOR ÓPTICO DE CÓDIGO DE BARRAS	STARQ/FHR	Setor de Arquivo Geral		20/01/2011	R\$ 108,00	Ótimo
39126	LEITOR ÓPTICO DE CÓDIGO DE BARRAS	STARQ/FHR	Setor de Arquivo Geral		20/01/2011	R\$ 108,00	Ótimo
39127	LEITOR ÓPTICO DE CÓDIGO DE BARRAS	STARQ/FHR	Setor de Arquivo Geral		20/01/2011	R\$ 108,00	Ótimo
39128	LEITOR ÓPTICO DE CÓDIGO DE BARRAS	9JECV/FAM	Salas do Cartório		20/01/2011	R\$ 108,00	Ótimo

39129	LEITOR ÓPTICO DE CÓDIGO DE BARRAS	VFAM7/FHR	Materiais a Localizar		20/01/2011	R\$ 108,00	Ótimo
39130	LEITOR ÓPTICO DE CÓDIGO DE BARRAS	COCM/FHR	Coordenadoria de Central de		20/01/2011	R\$ 108,00	Ótimo
39131	LEITOR ÓPTICO DE CÓDIGO DE BARRAS	COCM/FHR	Coordenadoria de Central de		19/01/2011	R\$ 108,00	Ótimo
39132	LEITOR ÓPTICO DE CÓDIGO DE BARRAS	VVC19/FHR	Salas do Cartório		19/01/2011	R\$ 108,00	Ótimo
39133	SWITCH 16 PORTAS	VFAM4/FHR	Salas do Cartório		21/01/2011	R\$ 770,00	Ótimo
39134	SWITCH 16 PORTAS	STPAV/CGJ	Setor de Prot.de Autuação Virtual		21/01/2011	R\$ 770,00	Ótimo
39135	SWITCH 16 PORTAS	SP/DVPM	Materiais a Localizar		21/01/2011	R\$ 770,00	Ótimo
39136	SWITCH 16 PORTAS	SP/DVPM	Material Disponível		21/01/2011	R\$ 770,00	Ótimo
39137	SWITCH 16 PORTAS	SINF/FMHR	Sala do Setor de Suporte/FMHR		21/01/2011	R\$ 770,00	Ótimo
39138	SWITCH 16 PORTAS	SP/DVPM	Materiais a Localizar		21/01/2011	R\$ 770,00	Ótimo
39139	SWITCH 16 PORTAS	SP/DVPM	Material com Avaria		21/01/2011	R\$ 770,00	Ótimo
39140	SWITCH 16 PORTAS	CIANORI	Salas do Cartório		21/01/2011	R\$ 770,00	Ótimo
39141	SWITCH 16 PORTAS	PROJUDI/SIPAM	Salas do Cartório		21/01/2011	R\$ 770,00	Ótimo
39142	SWITCH 16 PORTAS	SA/DVPM	Setor de Almoxarifado		21/01/2011	R\$ 770,00	Ótimo
39143	SWITCH 16 PORTAS	SP/DVPM	Materiais a Localizar		21/01/2011	R\$ 770,00	Ótimo
39144	SWITCH 16 PORTAS	STDVTIC/MAN	Salas do Cartório		21/01/2011	R\$ 770,00	Ótimo
39145	SWITCH 16 PORTAS	PROJUDI/SIPAM	Salas do Cartório		21/01/2011	R\$ 770,00	Ótimo
39146	SWITCH 16 PORTAS	PROJUDI/SIPAM	Salas do Cartório		21/01/2011	R\$ 770,00	Ótimo
39148	SWITCH 16 PORTAS	SP/DVPM	Materiais a Localizar		21/01/2011	R\$ 770,00	Ótimo
39149	SWITCH 16 PORTAS	PROJUDI/SIPAM	Salas do Cartório		21/01/2011	R\$ 770,00	Ótimo
39150	SWITCH 16 PORTAS	PROJUDI/SIPAM	Salas do Cartório		21/01/2011	R\$ 770,00	Ótimo
39151	SWITCH 16 PORTAS	CICARAU	Salas do Cartório		21/01/2011	R\$ 770,00	Ótimo
39152	SWITCH 16 PORTAS	PROJUDI/SIPAM	Salas do Cartório		21/01/2011	R\$ 770,00	Ótimo
39153	SWITCH 16 PORTAS	CTICC	Salas do Cartório		21/01/2011	R\$ 770,00	Ótimo
39154	SWITCH 16 PORTAS	VCM2/FHR	Salas do Cartório		21/01/2011	R\$ 770,00	Ótimo
39155	SWITCH 16 PORTAS	SP/DVPM	Materiais a Localizar		21/01/2011	R\$ 770,00	Ótimo
39156	SWITCH 16 PORTAS	SP/DVPM	Materiais a Localizar		21/01/2011	R\$ 770,00	Ótimo
39157	SWITCH 16 PORTAS	SP/DVPM	Juiz. da Inf. e Juv. Infrac.:		21/01/2011	R\$ 770,00	Ótimo
39158	SWITCH 16 PORTAS	SP/DVPM	Juiz. da Inf. e Juv. Infrac.:		21/01/2011	R\$ 770,00	Ótimo
39159	SWITCH 16 PORTAS	CISGCACH	Salas do Cartório		21/01/2011	R\$ 770,00	Ótimo
39160	SWITCH 16 PORTAS	CIJUTAI	Salas do Cartório		21/01/2011	R\$ 770,00	Ótimo
39161	SWITCH 16 PORTAS	CICOA/1JE	Salas do Cartório		21/01/2011	R\$ 770,00	Ótimo
39162	SWITCH 16 PORTAS	STDVTIC/MAN	Salas do Cartório		21/01/2011	R\$ 770,00	Ótimo
39163	SWITCH 16 PORTAS	VVC17/FHR	Salas do Cartório		21/01/2011	R\$ 770,00	Ótimo
39164	SWITCH 16 PORTAS	VEMAQA/FHR	Salas do Cartório		21/01/2011	R\$ 770,00	Ótimo
39165	SWITCH 16 PORTAS	GABPRES	Gabinete da Presidencia		21/01/2011	R\$ 770,00	Ótimo
39166	SWITCH 16 PORTAS	CJSCC/FHR	Salas do setor		21/01/2011	R\$ 770,00	Ótimo
39167	SWITCH 16 PORTAS	VECUTE3/FHR	sala do cartorio		21/01/2011	R\$ 770,00	Ótimo
39168	SWITCH 16 PORTAS	SP/DVPM	Materiais a Localizar		21/01/2011	R\$ 770,00	Ótimo
39169	SWITCH 16 PORTAS	SP/DVPM	Salas do Cartório		21/01/2011	R\$ 770,00	Ótimo
39170	SWITCH 16 PORTAS	VFPECCOT3/FHR	Salas do Cartório		21/01/2011	R\$ 770,00	Ótimo
39171	SWITCH 16 PORTAS	STSCDR/FHR	Salas do Cartório		21/01/2011	R\$ 770,00	Ótimo
39172	SWITCH 16 PORTAS	ESMAM	Materiais a Localizar		21/01/2011	R\$ 770,00	Ótimo
39173	SWITCH 16 PORTAS	STSCDR/FHR	Salas do Cartório		21/01/2011	R\$ 770,00	Ótimo
39175	SWITCH 16 PORTAS	VCV6/FHR	Salas do Cartório		21/01/2011	R\$ 770,00	Ótimo
39176	SWITCH 16 PORTAS	SP/DVPM	Material com Avaria		21/01/2011	R\$ 770,00	Ótimo
39177	SWITCH 16 PORTAS	CEIUSCVF/FHR	Salas do setor		21/01/2011	R\$ 770,00	Ótimo
39178	SWITCH 16 PORTAS	CIGUAJA	Salas do Cartório		21/01/2011	R\$ 770,00	Ótimo
39179	SWITCH 16 PORTAS	CIMARAA	Salas do Cartório		21/01/2011	R\$ 770,00	Ótimo
39180	SWITCH 16 PORTAS	CISPOLIV	Salas do Cartório		21/01/2011	R\$ 770,00	Ótimo
39181	SWITCH 16 PORTAS	CINHAMU	Salas do Cartório		21/01/2011	R\$ 770,00	Ótimo
39182	SWITCH 16 PORTAS	PROJUDI/SIPAM	Salas do Cartório		21/01/2011	R\$ 770,00	Ótimo
39183	SWITCH 16 PORTAS	PROJUDI/SIPAM	Salas do Cartório		21/01/2011	R\$ 770,00	Ótimo
39184	SWITCH 16 PORTAS	PROJUDI/SIPAM	Salas do Cartório		21/01/2011	R\$ 770,00	Ótimo
39185	SWITCH 16 PORTAS	SP/DVPM	Materiais a Localizar		21/01/2011	R\$ 770,00	Ótimo
39186	SWITCH 16 PORTAS	PROJUDI/SIPAM	Salas do Cartório		21/01/2011	R\$ 770,00	Ótimo
39187	SWITCH 16 PORTAS	CICAAPI	Salas do Cartório		21/01/2011	R\$ 770,00	Ótimo
39188	SWITCH 16 PORTAS	PROJUDI/SIPAM	Salas do Cartório		21/01/2011	R\$ 770,00	Ótimo
39189	SWITCH 16 PORTAS	CIHU/2V	Salas do Cartório		21/01/2011	R\$ 770,00	Ótimo
39190	SWITCH 16 PORTAS	PROJUDI/SIPAM	Salas do Cartório		21/01/2011	R\$ 770,00	Ótimo
39191	SWITCH 16 PORTAS	PROJUDI/SIPAM	Salas do Cartório		21/01/2011	R\$ 770,00	Ótimo
39192	SWITCH 16 PORTAS	CICANU	Salas do Cartório		21/01/2011	R\$ 770,00	Ótimo
39194	SWITCH 16 PORTAS	CITEFE/1JE	Salas do Cartório		21/01/2011	R\$ 770,00	Ótimo
39195	SWITCH 16 PORTAS	CIALVA	Salas do Cartório		21/01/2011	R\$ 770,00	Ótimo
39196	SWITCH 16 PORTAS	SP/DVPM	Materiais a Localizar		21/01/2011	R\$ 770,00	Ótimo
39197	SWITCH 16 PORTAS	CILABREA	Salas do Cartório		21/01/2011	R\$ 770,00	Ótimo
39198	SWITCH 16 PORTAS	SP/DVPM	Material com Avaria		21/01/2011	R\$ 770,00	Ótimo
39199	SWITCH 16 PORTAS	SP/DVPM	Material com Avaria		21/01/2011	R\$ 770,00	Ótimo
39200	SWITCH 16 PORTAS	CIRPEVA	Salas do Cartório		21/01/2011	R\$ 770,00	Ótimo
39201	SWITCH 16 PORTAS	CIBARCE	Salas do Cartório		21/01/2011	R\$ 770,00	Ótimo
39202	SWITCH 16 PORTAS	SP/DVPM	Materiais a Localizar		21/01/2011	R\$ 770,00	Ótimo
39203	SWITCH 16 PORTAS	JUJCV/SEC	Juizado da Inf. e Juv. Cível:		21/01/2011	R\$ 770,00	Ótimo
39204	SWITCH 16 PORTAS	CIAUTA	Salas do Cartório		21/01/2011	R\$ 770,00	Ótimo
39205	SWITCH 16 PORTAS	PROJUDI/SIPAM	Salas do Cartório		21/01/2011	R\$ 770,00	Ótimo
39206	SWITCH 16 PORTAS	PROJUDI/SIPAM	Salas do Cartório		21/01/2011	R\$ 770,00	Ótimo
39207	SWITCH 16 PORTAS	PROJUDI/SIPAM	Salas do Cartório		21/01/2011	R\$ 770,00	Ótimo
39208	SWITCH 16 PORTAS	PROJUDI/SIPAM	Salas do Cartório		21/01/2011	R\$ 770,00	Ótimo
39209	SWITCH 16 PORTAS	SP/DVPM	Materiais a Localizar		21/01/2011	R\$ 770,00	Ótimo
39210	SWITCH 16 PORTAS	PROJUDI/SIPAM	Salas do Cartório		21/01/2011	R\$ 770,00	Ótimo
39211	SWITCH 16 PORTAS	SP/DVPM	Estoque material novo		21/01/2011	R\$ 770,00	Ótimo
39212	SWITCH 16 PORTAS	SP/DVPM	Estoque material novo		21/01/2011	R\$ 770,00	Ótimo
39213	FRAGMENTADORA DE PAPEL	SEC/CGJ	Secretaria Judiciária da C.G.J		16/02/2011	R\$ 329,85	Ótimo
39214	FRAGMENTADORA DE PAPEL	SP/DVPM	Material com avaria para dar		16/02/2011	R\$ 329,85	Ótimo
39215	FRAGMENTADORA DE PAPEL	CIPAR/1JE	Salas do Cartório		16/02/2011	R\$ 329,85	Ótimo
39216	FRAGMENTADORA DE PAPEL	SP/DVPM	Material com Avaria		16/02/2011	R\$ 329,85	Ótimo
39217	FRAGMENTADORA DE PAPEL	GABDCMSR/TJ	Materiais a Localizar		16/02/2011	R\$ 329,85	Ótimo
39218	SUPORTE PARA CPU 2	CGJ	Assessoria dos Juizes Auxiliares 1		16/02/2011	R\$ 112,85	Ótimo
39219	SUPORTE PARA CPU 2	CGJ	Assessoria dos Juizes Auxiliares 3		16/02/2011	R\$ 112,85	Ótimo
39220	SUPORTE PARA CPU 2	CGJ	Assessoria dos Juizes Auxiliares 1		16/02/2011	R\$ 112,85	Ótimo
39221	SUPORTE PARA CPU 2	SP/DVPM	Materiais a Localizar		16/02/2011	R\$ 112,85	Ótimo
39222	SUPORTE PARA CPU 2	VECTR1/FHR	Salas do Cartório		16/02/2011	R\$ 112,85	Ótimo
39223	SUPORTE PARA CPU 2	STIAUX/CGJ	Setor de Juizes Auxiliares da CGJ		16/02/2011	R\$ 112,85	Ótimo

39224	SUPORTE PARA CPU 2	STJAX/CGJ	Setor de Juizes Auxiliares da CGJ	16/02/2011	R\$ 112,85	Ótimo
39225	SUPORTE PARA CPU 2	VECTR1/FHR	Salas do Cartório	16/02/2011	R\$ 112,85	Ótimo
39226	SUPORTE PARA CPU 2	SP/DVPM	Material com Avaria	16/02/2011	R\$ 112,85	Ótimo
39227	SUPORTE PARA CPU 2	VECUTE1/FHR	Salas do Cartório	16/02/2011	R\$ 112,85	Ótimo
39228	IMPRESSORA MATRICIAL MP 20 MI.	STAJUI/FMV	Setor de Ajuizamento do FMV	17/02/2011	R\$ 770,00	Ótimo
39229	IMPRESSORA MATRICIAL MP 20 MI.	COP1G/FHR	Salas do Cartório	17/02/2011	R\$ 770,00	Ótimo
39230	IMPRESSORA MATRICIAL MP 20 MI.	SP/DVPM	Materiais a Localizar	17/02/2011	R\$ 770,00	Ótimo
39231	IMPRESSORA MATRICIAL MP 20 MI.	SP/DVPM	Materiais a Localizar	17/02/2011	R\$ 770,00	Ótimo
39232	IMPRESSORA MATRICIAL MP 20 MI.	STAJUI/FLFR	Setor de Ajuizamento do FLFR	17/02/2011	R\$ 770,00	Ótimo
39233	IMPRESSORA MATRICIAL MP 20 MI.	SP/DVPM	Material com avaria para dar	17/02/2011	R\$ 770,00	Ótimo
39234	IMPRESSORA MATRICIAL MP 20 MI.	SP/DVPM	Material com Avaria	17/02/2011	R\$ 770,00	Ótimo
39235	IMPRESSORA MATRICIAL MP 20 MI.	SP/DVPM	Materiais a Localizar	17/02/2011	R\$ 770,00	Ótimo
39236	SERVIDOR POWEREDGE R610 (CNJ)	DVTIC/TJ	Sala da Div.Tec. Inf. e	18/02/2011	R\$ 19.488,76	Ótimo
39237	SERVIDOR POWEREDGE R610 (CNJ)	DVTIC/TJ	Sala da Div.Tec. Inf. e	18/02/2011	R\$ 19.488,76	Ótimo
39238	SERVIDOR POWEREDGE R610 (CNJ)	DVTIC/TJ	Sala da Div.Tec. Inf. e	18/02/2011	R\$ 19.488,76	Ótimo
39239	SERVIDOR POWEREDGE R610 (CNJ)	DVTIC/TJ	Sala da Div.Tec. Inf. e	18/02/2011	R\$ 19.488,76	Ótimo
39240	SERVIDOR POWEREDGE R610 (CNJ)	DVTIC/TJ	Sala da Div.Tec. Inf. e	18/02/2011	R\$ 19.488,76	Ótimo
39241	SERVIDOR POWEREDGE R610 (CNJ)	DVTIC/TJ	Sala da Div.Tec. Inf. e	18/02/2011	R\$ 19.488,76	Ótimo
39242	SERVIDOR POWEREDGE R610 (CNJ)	DVTIC/TJ	Sala da Div.Tec. Inf. e	18/02/2011	R\$ 19.488,76	Ótimo
39243	SERVIDOR POWEREDGE R610 (CNJ)	DVTIC/TJ	Sala da Div.Tec. Inf. e	18/02/2011	R\$ 19.488,76	Ótimo
39244	Cadeira Giratória tipo Presidente	SP/DVPM	Material com avaria para dar	18/02/2011	R\$ 675,00	Ótimo
39245	Cadeira Giratória tipo Presidente	CIANORI	Salas do Cartório	18/02/2011	R\$ 675,00	Ótimo
39246	Cadeira Giratória tipo Presidente	COOUV/FEMV	Sala da Coord. Ouvidoria Geral	18/02/2011	R\$ 675,00	Ótimo
39247	Cadeira Giratória tipo Presidente	DVPM/TJ	Setor de Patrimonio - FHR	18/02/2011	R\$ 675,00	Ótimo
39248	Cadeira Giratória tipo Presidente	SP/DVPM	Material com avaria para dar	18/02/2011	R\$ 675,00	Ótimo
39249	Cadeira Giratória tipo Presidente	SP/DVPM	Material com avaria para dar	18/02/2011	R\$ 675,00	Ótimo
39250	Cadeira Giratória tipo Presidente	JECR15/FMV	Salas do Cartório	18/02/2011	R\$ 675,00	Ótimo
39251	Cadeira Giratória tipo Presidente	SP/DVPM	Setor de Patrimonio - FHR	18/02/2011	R\$ 675,00	Ótimo
39252	Cadeira Giratória tipo Presidente	SP/DVPM	Salas do Cartório	18/02/2011	R\$ 675,00	Ótimo
39253	Cadeira Giratória tipo Presidente	SP/DVPM	Materiais a Localizar	18/02/2011	R\$ 675,00	Ótimo
39254	Cadeira Giratória tipo Presidente	VECDSCA2/FHR	Salas do Cartório	18/02/2011	R\$ 675,00	Ótimo
39255	Cadeira Giratória tipo Presidente	CJSCC/FHR	Salas do setor	18/02/2011	R\$ 675,00	Ótimo
39256	Cadeira Giratória tipo Presidente	STARQ/FHR	Setor de Arquivo Geral	18/02/2011	R\$ 675,00	Ótimo
39257	Cadeira Giratória tipo Presidente	DVPM/TJ	Div. Patrimonio e Material	18/02/2011	R\$ 675,00	Ótimo
39258	Cadeira Giratória tipo Presidente	STARQ/FHR	Setor de Arquivo Geral	18/02/2011	R\$ 675,00	Ótimo
39259	Cadeira Giratória tipo Presidente	VCV16/FHR	Salas do Cartório	18/02/2011	R\$ 675,00	Ótimo
39260	Cadeira Giratória tipo Presidente	CIMARAA	Salas do Cartório	18/02/2011	R\$ 675,00	Ótimo
39261	Cadeira Giratória tipo Presidente	VECDSCA2/FHR	Salas do Cartório	18/02/2011	R\$ 675,00	Ótimo
39262	Cadeira Giratória tipo Presidente	VCM10/FHR	Salas do Cartório	18/02/2011	R\$ 675,00	Ótimo
39263	Cadeira Giratória tipo Presidente	SP/DVPM	Materiais a Localizar	18/02/2011	R\$ 675,00	Ótimo
39264	Poltrona fixa tipo Interlocutor com braços	GABDSSM/TJ	Materiais a Localizar	18/02/2011	R\$ 550,00	Ótimo
39265	Poltrona fixa tipo Interlocutor com braços	CISSUATU	Sala de Audiencia	18/02/2011	R\$ 550,00	Ótimo
39266	Poltrona fixa tipo Interlocutor com braços	CISSUATU	Sala de Audiencia	18/02/2011	R\$ 550,00	Ótimo
39267	Poltrona fixa tipo Interlocutor com braços	CISSUATU	Sala de Audiencia	18/02/2011	R\$ 550,00	Ótimo
39268	Poltrona fixa tipo Interlocutor com braços	CGJ	Sala de Reunião	18/02/2011	R\$ 550,00	Ótimo
39269	Poltrona fixa tipo Interlocutor com braços	CGJ	Sala de Reunião	18/02/2011	R\$ 550,00	Ótimo
39270	Poltrona fixa tipo Interlocutor com braços	CGJ	Sala de Reunião	18/02/2011	R\$ 550,00	Ótimo
39271	Poltrona fixa tipo Interlocutor com braços	CGJ	Sala de Reunião	18/02/2011	R\$ 550,00	Ótimo
39272	Poltrona fixa tipo Interlocutor com braços	CGJ	Sala de Reunião	18/02/2011	R\$ 550,00	Ótimo
39273	Poltrona fixa tipo Interlocutor com braços	CGJ	Sala de Reunião	18/02/2011	R\$ 550,00	Ótimo
39274	Poltrona fixa tipo Interlocutor com braços	GABDCMSR/TJ	Materiais a Localizar	18/02/2011	R\$ 550,00	Ótimo
39275	Poltrona fixa tipo Interlocutor com braços	GABDCMSR/TJ	Materiais a Localizar	18/02/2011	R\$ 550,00	Ótimo
39276	Poltrona fixa tipo Interlocutor com braços	VCM10/FHR	Salas do Cartório	18/02/2011	R\$ 550,00	Ótimo
39277	Poltrona fixa tipo Interlocutor com braços	ESMAM	Materiais a Localizar	18/02/2011	R\$ 550,00	Ótimo
39278	Poltrona fixa tipo Interlocutor com braços	ESMAM	Materiais a Localizar	18/02/2011	R\$ 550,00	Ótimo
39279	Poltrona fixa tipo Interlocutor com braços	SP/DVPM	Material Disponível	18/02/2011	R\$ 550,00	Ótimo
39280	Poltrona fixa tipo Interlocutor com braços	VECUTE4/FHR	Materiais a Localizar	18/02/2011	R\$ 550,00	Ótimo
39281	Poltrona fixa tipo Interlocutor com braços	VECUTE2/FHR	Salas do Cartório	18/02/2011	R\$ 550,00	Ótimo
39282	Poltrona fixa tipo Interlocutor com braços	COP1G/FHR	Salas do Cartório	18/02/2011	R\$ 550,00	Ótimo
39283	Poltrona fixa tipo Interlocutor com braços	CISSUATU	Sala de Audiencia	18/02/2011	R\$ 550,00	Ótimo
39284	Poltrona fixa tipo Interlocutor com braços	STSCDR/FHR	Salas do Cartório	18/02/2011	R\$ 550,00	Ótimo
39285	Poltrona fixa tipo Interlocutor com braços	CIMARAA	Salas do Cartório	18/02/2011	R\$ 550,00	Ótimo
39286	Poltrona fixa tipo Interlocutor com braços	CIMARAA	Salas do Cartório	18/02/2011	R\$ 550,00	Ótimo
39287	Poltrona fixa tipo Interlocutor com braços	CIMARAA	Salas do Cartório	18/02/2011	R\$ 550,00	Ótimo
39288	Poltrona fixa tipo Interlocutor com braços	CIMARAA	Salas do Cartório	18/02/2011	R\$ 550,00	Ótimo
39289	Poltrona fixa tipo Interlocutor com braços	CGJ	Sala de Reunião	18/02/2011	R\$ 550,00	Ótimo
39290	Poltrona fixa tipo Interlocutor com braços	CGJ	Sala de Reunião	18/02/2011	R\$ 550,00	Ótimo
39291	Poltrona fixa tipo Interlocutor com braços	CGJ	Sala de Reunião	18/02/2011	R\$ 550,00	Ótimo
39292	Poltrona fixa tipo Interlocutor com braços	CGJ	Sala de Reunião	18/02/2011	R\$ 550,00	Ótimo
39293	Poltrona fixa tipo Interlocutor com braços	CIMARAA	Salas do Cartório	18/02/2011	R\$ 550,00	Ótimo
39294	Poltrona fixa tipo Interlocutor com braços	SP/DVPM	Materiais a Localizar	18/02/2011	R\$ 550,00	Ótimo
39295	Poltrona fixa tipo Interlocutor com braços	VCM4/FHR	Salas do Cartório	18/02/2011	R\$ 550,00	Ótimo
39296	Poltrona fixa tipo Interlocutor com braços	VCM4/FHR	Salas do Cartório	18/02/2011	R\$ 550,00	Ótimo
39297	Poltrona fixa tipo Interlocutor com braços	CIPIXU	Salas do Cartório	18/02/2011	R\$ 550,00	Ótimo
39298	Poltrona fixa tipo Interlocutor com braços	CIPIXU	Salas do Cartório	18/02/2011	R\$ 550,00	Ótimo
39299	Poltrona fixa tipo Interlocutor com braços	GABDCMSR/TJ	Materiais a Localizar	18/02/2011	R\$ 550,00	Ótimo
39300	Poltrona fixa tipo Interlocutor com braços	GABDCMSR/TJ	Materiais a Localizar	18/02/2011	R\$ 550,00	Ótimo
39301	Poltrona fixa tipo Interlocutor com braços	GABDCMSR/TJ	Materiais a Localizar	18/02/2011	R\$ 550,00	Ótimo
39302	Poltrona fixa tipo Interlocutor com braços	GABDCMSR/TJ	Materiais a Localizar	18/02/2011	R\$ 550,00	Ótimo
39303	Poltrona fixa tipo Interlocutor com braços	GABDCMSR/TJ	Materiais a Localizar	18/02/2011	R\$ 550,00	Ótimo
39304	Poltrona fixa tipo Interlocutor com braços	GABDCMSR/TJ	Materiais a Localizar	18/02/2011	R\$ 550,00	Ótimo
39305	Poltrona fixa tipo Interlocutor com braços	GABDCMSR/TJ	Materiais a Localizar	18/02/2011	R\$ 550,00	Ótimo
39306	Poltrona fixa tipo Interlocutor com braços	GABDCMSR/TJ	Materiais a Localizar	18/02/2011	R\$ 550,00	Ótimo
39307	Poltrona fixa tipo Interlocutor com braços	CILABREA	Salas do Cartório	18/02/2011	R\$ 550,00	Ótimo
39308	Poltrona fixa tipo Interlocutor com braços	CIJUTAI	Salas do Cartório	18/02/2011	R\$ 550,00	Ótimo
39309	Poltrona fixa tipo Interlocutor com braços	CIJUTAI	Salas do Cartório	18/02/2011	R\$ 550,00	Ótimo
39310	Poltrona fixa tipo Interlocutor com braços	CILABREA	Salas do Cartório	18/02/2011	R\$ 550,00	Ótimo
39311	Poltrona fixa tipo Interlocutor com braços	SP/DVPM	Materiais a Localizar	18/02/2011	R\$ 550,00	Ótimo
39312	Poltrona fixa tipo Interlocutor com braços	SP/DVPM	Materiais a Localizar	18/02/2011	R\$ 550,00	Ótimo
39313	Poltrona fixa tipo Interlocutor com braços	SP/DVPM	Materiais a Localizar	18/02/2011	R\$ 550,00	Ótimo
39314	Poltrona tipo Presidente com encosto p/cabeça	DVPM/TJ	Setor de Patrimonio - FHR	18/02/2011	R\$ 830,00	Ótimo
39315	Poltrona tipo Presidente com encosto p/cabeça	SCCR/TJ	Secretaria das Câmaras Reunidas	18/02/2011	R\$ 830,00	Ótimo

39316	Poltrona tipo Presidente com encosto p/cabeça	CIHU/2V	Salas do Cartório		18/02/2011	R\$ 830,00	Ótimo
39317	Poltrona tipo Presidente com encosto p/cabeça	VTJ3/FHR	Gabinete do Juiz - II		18/02/2011	R\$ 830,00	Ótimo
39318	Poltrona tipo Presidente com encosto p/cabeça	VFAM1/FHR	Salas do Cartório		18/02/2011	R\$ 830,00	Ótimo
39319	Poltrona tipo Presidente com encosto p/cabeça	SP/DVPM	Materiais a Localizar		18/02/2011	R\$ 830,00	Ótimo
39320	Poltrona tipo Presidente com encosto p/cabeça	JECV8/UNL	Salas do Cartório		18/02/2011	R\$ 830,00	Ótimo
39321	Poltrona tipo Presidente com encosto p/cabeça	SP/DVPM	Materiais a Localizar		18/02/2011	R\$ 830,00	Ótimo
39322	Poltrona tipo Presidente com encosto p/cabeça	CIMARAA	Salas do Cartório		18/02/2011	R\$ 830,00	Ótimo
39323	Poltrona tipo Presidente com encosto p/cabeça	VFPECCOT3/FHR	Salas do Cartório		18/02/2011	R\$ 830,00	Ótimo
39324	Poltrona tipo Presidente com encosto p/cabeça	VEMAQA/FHR	Salas do Cartório		18/02/2011	R\$ 830,00	Ótimo
39325	Poltrona tipo Presidente com encosto p/cabeça	VF2/FHR	Salas do Cartório		18/02/2011	R\$ 830,00	Ótimo
39326	Poltrona tipo Presidente com encosto p/cabeça	VECUTE4/FHR	Materiais a Localizar		18/02/2011	R\$ 830,00	Ótimo
39327	Poltrona tipo Presidente com encosto p/cabeça	VCV7/FHR	Salas do Cartório		18/02/2011	R\$ 830,00	Ótimo
39328	Poltrona tipo Presidente com encosto p/cabeça	VEMEPA/FHR	SALAS DO CARTÓRIO		18/02/2011	R\$ 830,00	Ótimo
39329	Poltrona tipo Presidente com encosto p/cabeça	VCM9/FHR	Salas do Cartório		18/02/2011	R\$ 830,00	Ótimo
39330	Poltrona tipo Presidente com encosto p/cabeça	SP/DVPM	Material com avaria para dar		18/02/2011	R\$ 830,00	Ótimo
39331	Poltrona tipo Presidente com encosto p/cabeça	VFAM4/FHR	Salas do Cartório		18/02/2011	R\$ 830,00	Ótimo
39332	Poltrona tipo Presidente com encosto p/cabeça	CIMARAA	Salas do Cartório		18/02/2011	R\$ 830,00	Ótimo
39333	Poltrona tipo Presidente com encosto p/cabeça	TC/1FPECOT	Salas do Cartório		18/02/2011	R\$ 830,00	Ótimo
39334	Poltrona tipo Presidente com encosto p/cabeça	TC/1FPECOT	Salas do Cartório		18/02/2011	R\$ 830,00	Ótimo
39335	Poltrona tipo Presidente com encosto p/cabeça	JECV7/FMV	Salas do Cartório		18/02/2011	R\$ 830,00	Ótimo
39336	Poltrona tipo Presidente com encosto p/cabeça	JECV7/FMV	Salas do Cartório		18/02/2011	R\$ 830,00	Ótimo
39337	Poltrona tipo Presidente com encosto p/cabeça	STPSSF/FMV	Setor Psicossocial do FMV		18/02/2011	R\$ 830,00	Ótimo
39338	Poltrona tipo Presidente com encosto p/cabeça	STPSSF/FMV	Setor Psicossocial do FMV		18/02/2011	R\$ 830,00	Ótimo
39339	Poltrona tipo Presidente com encosto p/cabeça	GABDDMC/TJ	Gabinete		18/02/2011	R\$ 830,00	Ótimo
39340	Poltrona tipo Presidente com encosto p/cabeça	DVGP/TJ	Divisão de Gestão de Pessoas		18/02/2011	R\$ 830,00	Ótimo
39341	Poltrona tipo Presidente com encosto p/cabeça	SP/DVPM	Material com Avaria		18/02/2011	R\$ 830,00	Ótimo
39342	Poltrona tipo Presidente com encosto p/cabeça	VOS/FHR	Salas do Cartório		18/02/2011	R\$ 830,00	Ótimo
39343	Poltrona tipo Presidente com encosto p/cabeça	DP/FHR	Depósito Público Subsolo		18/02/2011	R\$ 830,00	Ótimo
39344	Poltrona tipo Presidente com encosto p/cabeça	GABDCMSR/TJ	Materiais a Localizar		18/02/2011	R\$ 830,00	Ótimo
39345	Poltrona tipo Presidente com encosto p/cabeça	CILABREA	Salas do Cartório		18/02/2011	R\$ 830,00	Ótimo
39346	Poltrona tipo Presidente com encosto p/cabeça	SA/DVPM	Setor de Almoxarifado		18/02/2011	R\$ 830,00	Ótimo
39347	Poltrona tipo Presidente com encosto p/cabeça	MP/FHR	MALA DO MINISTERIO PUBLICO		18/02/2011	R\$ 830,00	Ótimo
39348	Poltrona tipo Presidente com encosto p/cabeça	SP/DVPM	Materiais a Localizar		18/02/2011	R\$ 830,00	Ótimo
39349	Poltrona tipo Presidente com encosto p/cabeça	GABDEGSS/TJ	Salas do Cartório		18/02/2011	R\$ 830,00	Ótimo
39350	Poltrona tipo Presidente com encosto p/cabeça	SP/DVPM	Materiais a Localizar		18/02/2011	R\$ 830,00	Ótimo
39351	Poltrona tipo Presidente com encosto p/cabeça	CISSUATU	Salas do Cartório		18/02/2011	R\$ 830,00	Ótimo
39352	Poltrona tipo Presidente com encosto p/cabeça	VCV9/FHR	Salas do Cartório		18/02/2011	R\$ 830,00	Ótimo
39353	Poltrona tipo Presidente com encosto p/cabeça	SP/DVPM	Materiais a Localizar		18/02/2011	R\$ 830,00	Ótimo
39354	Poltrona tipo Presidente com encosto p/cabeça	VCV17/FHR	Salas do Cartório		18/02/2011	R\$ 830,00	Ótimo
39355	Poltrona tipo Presidente com encosto p/cabeça	CIPAR/1JE	Salas do Cartório		18/02/2011	R\$ 830,00	Ótimo
39356	Poltrona tipo Presidente com encosto p/cabeça	VCV17/FHR	Salas do Cartório		18/02/2011	R\$ 830,00	Ótimo
39357	Poltrona tipo Presidente com encosto p/cabeça	VCM4/FHR	Salas do Cartório		18/02/2011	R\$ 830,00	Ótimo
39358	Poltrona tipo Presidente com encosto p/cabeça	CIIPIXU	Salas do Cartório		18/02/2011	R\$ 830,00	Ótimo
39359	Poltrona tipo Presidente com encosto p/cabeça	SP/DVPM	Materiais a Localizar		18/02/2011	R\$ 830,00	Ótimo
39360	Poltrona tipo Presidente com encosto p/cabeça	SP/DVPM	Materiais a Localizar		18/02/2011	R\$ 830,00	Ótimo
39361	Poltrona tipo Presidente com encosto p/cabeça	SP/DVPM	Setor de Patrimonio - FHR		18/02/2011	R\$ 830,00	Ótimo
39362	Poltrona tipo Presidente com encosto p/cabeça	SP/DVPM	Materiais a Localizar		18/02/2011	R\$ 830,00	Ótimo
39363	Poltrona tipo Presidente com encosto p/cabeça	UPJ4/FHR	12ª Vara Cível		18/02/2011	R\$ 830,00	Ótimo
39364	Poltrona giratória tipo Diretor com braços	SP/DVPM	Material com avaria para dar		18/02/2011	R\$ 800,00	Ótimo
39365	Poltrona giratória tipo Diretor com braços	SP/DVPM	Material com Avaria		18/02/2011	R\$ 800,00	Ótimo
39366	Poltrona giratória tipo Diretor com braços	VFAM7/FHR	Materiais a Localizar		18/02/2011	R\$ 800,00	Ótimo
39367	Poltrona giratória tipo Diretor com braços	VCM2/FHR	Salas do Cartório		18/02/2011	R\$ 800,00	Ótimo
39368	Poltrona giratória tipo Diretor com braços	SCCONT3/FHR	Sala da Secretaria da 3ª		18/02/2011	R\$ 800,00	Ótimo
39369	Poltrona giratória tipo Diretor com braços	SCCONT3/FHR	Sala da Secretaria da 3ª		18/02/2011	R\$ 800,00	Ótimo
39370	Poltrona giratória tipo Diretor com braços	SCCONT3/FHR	Sala da Secretaria da 3ª		18/02/2011	R\$ 800,00	Ótimo
39371	Poltrona giratória tipo Diretor com braços	VFAM7/FHR	Materiais a Localizar		18/02/2011	R\$ 800,00	Ótimo
39372	Poltrona giratória tipo Diretor com braços	VFAM7/FHR	Materiais a Localizar		18/02/2011	R\$ 800,00	Ótimo
39373	Poltrona giratória tipo Diretor com braços	MP/FHR	SALA DO MINISTERIO PUBLICO		18/02/2011	R\$ 800,00	Ótimo
39374	Poltrona giratória tipo Diretor com braços	VCM2/FHR	Salas do Cartório		18/02/2011	R\$ 800,00	Ótimo
39375	Poltrona giratória tipo Diretor com braços	SCCONT3/FHR	Sala da Secretaria da 3ª		18/02/2011	R\$ 800,00	Ótimo
39376	Poltrona giratória tipo Diretor com braços	STAM/FHR	Diretoria		18/02/2011	R\$ 800,00	Ótimo
39377	Poltrona giratória tipo Diretor com braços	VFPECCOT3/FHR	Salas do Cartório		18/02/2011	R\$ 800,00	Ótimo
39378	Poltrona giratória tipo Diretor com braços	SCCONT3/FHR	Sala da Secretaria da 3ª		18/02/2011	R\$ 800,00	Ótimo
39379	Poltrona giratória tipo Diretor com braços	MP/FHR	SALA DO MINISTERIO PUBLICO		18/02/2011	R\$ 800,00	Ótimo
39380	Poltrona giratória tipo Diretor com braços	DVSS/CAJFL	Salas do Cartório		18/02/2011	R\$ 800,00	Ótimo
39381	Poltrona giratória tipo Diretor com braços	SP/DVPM	Material para Doacao		18/02/2011	R\$ 800,00	Ótimo
39382	Poltrona giratória tipo Diretor com braços	VCM8/FHR	Salas do Cartório		18/02/2011	R\$ 800,00	Ótimo
39383	Poltrona giratória tipo Diretor com braços	STPSSF/FHR	Setor Psicossocial do FHR		18/02/2011	R\$ 800,00	Ótimo
39384	Poltrona giratória tipo Diretor com braços	VFAM5/FHR	Salas do Cartório		18/02/2011	R\$ 800,00	Ótimo
39385	Poltrona giratória tipo Diretor com braços	VCM8/FHR	Salas do Cartório		18/02/2011	R\$ 800,00	Ótimo
39386	Poltrona giratória tipo Diretor com braços	VCM8/FHR	Salas do Cartório		18/02/2011	R\$ 800,00	Ótimo
39387	Poltrona giratória tipo Diretor com braços	STPSSF/FHR	Setor Psicossocial do FHR		18/02/2011	R\$ 800,00	Ótimo
39388	Poltrona giratória tipo Diretor com braços	STPSSF/FHR	Setor Psicossocial do FHR		18/02/2011	R\$ 800,00	Ótimo
39389	Poltrona giratória tipo Diretor com braços	SA/DVPM	Setor de Almoxarifado		18/02/2011	R\$ 800,00	Ótimo
39390	Poltrona giratória tipo Diretor com braços	VCM11/FHR	Salas do Cartório		18/02/2011	R\$ 800,00	Ótimo
39391	Poltrona giratória tipo Diretor com braços	CIAUTA	Salas do Cartório		18/02/2011	R\$ 800,00	Ótimo
39392	Poltrona giratória tipo Diretor com braços	SECGAD/TJ	Materiais a Localizar		18/02/2011	R\$ 800,00	Ótimo
39393	Poltrona giratória tipo Diretor com braços	VEMEPA/FHR	SALAS DO CARTÓRIO		18/02/2011	R\$ 800,00	Ótimo
39394	Poltrona giratória tipo Diretor com braços	SP/DVPM	Material com Avaria		18/02/2011	R\$ 800,00	Ótimo
39395	Poltrona giratória tipo Diretor com braços	SP/DVPM	Material com Avaria		18/02/2011	R\$ 800,00	Ótimo
39396	Poltrona giratória tipo Diretor com braços	CODP1G/CGJ	Coord. de Dist. Processual de 1ª		18/02/2011	R\$ 800,00	Ótimo
39397	Poltrona giratória tipo Diretor com braços	MP/FHR	SALA DO MINISTERIO PUBLICO		18/02/2011	R\$ 800,00	Ótimo
39398	Poltrona giratória tipo Diretor com braços	SP/DVPM	Material com avaria para dar		18/02/2011	R\$ 800,00	Ótimo
39399	Poltrona giratória tipo Diretor com braços	VFAM6/FHR	SALAS DO CARTÓRIO		18/02/2011	R\$ 800,00	Ótimo
39400	Poltrona giratória tipo Diretor com braços	SP/DVPM	Material Disponível		18/02/2011	R\$ 800,00	Ótimo
39401	Poltrona giratória tipo Diretor com braços	VFAM4/FHR	Salas do Cartório		18/02/2011	R\$ 800,00	Ótimo
39402	Poltrona giratória tipo Diretor com braços	SP/DVPM	Material com avaria para dar		18/02/2011	R\$ 800,00	Ótimo
39403	Poltrona giratória tipo Diretor com braços	SINF/FMHR	Sala do Setor de Suporte/FMHR		18/02/2011	R\$ 800,00	Ótimo
39404	Poltrona giratória tipo Diretor com braços	SINF/FMHR	Sala do Setor de Suporte/FMHR		18/02/2011	R\$ 800,00	Ótimo
39405	Poltrona giratória tipo Diretor com braços	SINF/FMHR	Sala do Setor de Suporte/FMHR		18/02/2011	R\$ 800,00	Ótimo
39406	Poltrona giratória tipo Diretor com braços	SNAJV/FHR	Sala do Setor		18/02/2011	R\$ 800,00	Ótimo
39407	Poltrona giratória tipo Diretor com braços	CIMARAA	Salas do Cartório		18/02/2011	R\$ 800,00	Ótimo

O original deste documento é eletrônico e foi assinado digitalmente por EDUARDO MARTINS DE SOUZA e DOMINGOS JORGE CHALUB PEREIRA. Para verificar a autenticidade desta cópia impressa, acesse o site <https://cau.tiam.ufr.br/afp/2018/02/18/1836> e informe o nº do processo T.J. AM 202 1.001.836-0 e o código QR.

39408	Poltrona giratória tipo Diretor com braços	SP/DVPM	Materiais a Localizar		18/02/2011	R\$ 800,00	Ótimo
39409	Poltrona giratória tipo Diretor com braços	CIMARAA	Salas do Cartório		18/02/2011	R\$ 800,00	Ótimo
39410	Poltrona giratória tipo Diretor com braços	CIMARAA	Salas do Cartório		18/02/2011	R\$ 800,00	Ótimo
39411	Poltrona giratória tipo Diretor com braços	TC/1FPECOT	Salas do Cartório		18/02/2011	R\$ 800,00	Ótimo
39412	Poltrona giratória tipo Diretor com braços	DVPESSOAL/TJ	Divisão de Pessoal		18/02/2011	R\$ 800,00	Ótimo
39413	Poltrona giratória tipo Diretor com braços	MP/FHR	SALA DO MINISTERIO PUBLICO		18/02/2011	R\$ 800,00	Ótimo
39414	Poltrona giratória tipo Diretor com braços	SP/DVPM	Material com avaria para dar		18/02/2011	R\$ 800,00	Ótimo
39415	Poltrona giratória tipo Diretor com braços	VFAM7/FHR	Materiais a Localizar		18/02/2011	R\$ 800,00	Ótimo
39416	Poltrona giratória tipo Diretor com braços	GABDDJCP/TJ	Gabinete		18/02/2011	R\$ 800,00	Ótimo
39417	Poltrona giratória tipo Diretor com braços	MP/FHR	SALA DO MINISTERIO PUBLICO		18/02/2011	R\$ 800,00	Ótimo
39418	Poltrona giratória tipo Diretor com braços	SDSM/DVSM	Setor de Serviço Médico(FHR)		18/02/2011	R\$ 800,00	Ótimo
39419	Poltrona giratória tipo Diretor com braços	GABPRES	Sala de Assesores da Presidência		18/02/2011	R\$ 800,00	Ótimo
39420	Poltrona giratória tipo Diretor com braços	CIMAN/1JE	Salas do Cartório		18/02/2011	R\$ 800,00	Ótimo
39421	Poltrona giratória tipo Diretor com braços	SINF/FMHR	Materiais a Localizar		18/02/2011	R\$ 800,00	Ótimo
39422	Poltrona giratória tipo Diretor com braços	SINF/FMHR	Materiais a Localizar		18/02/2011	R\$ 800,00	Ótimo
39423	Poltrona giratória tipo Diretor com braços	SP/DVPM	Estoque material novo		18/02/2011	R\$ 800,00	Ótimo
39424	Sofá com 02 lugares	STARQ/FHR	Salas do Cartório		18/02/2011	R\$ 1.200,00	Ótimo
39425	ESTANTE DE ACO, 6 PRATELEIRAS, VAZADA DOS 2	COP1G/FHR	Salas do Cartório		24/02/2011	R\$ 234,75	Ótimo
39426	ESTANTE DE ACO, 6 PRATELEIRAS, VAZADA DOS 2	VCV2/FHR	Salas do Cartório		24/02/2011	R\$ 234,75	Ótimo
39427	ESTANTE DE ACO, 6 PRATELEIRAS, VAZADA DOS 2	VCV19/FHR	Salas do Cartório		24/02/2011	R\$ 234,75	Ótimo
39428	ESTANTE DE ACO, 6 PRATELEIRAS, VAZADA DOS 2	SP/DVPM	Materiais a Localizar		24/02/2011	R\$ 234,75	Ótimo
39429	ESTANTE DE ACO, 6 PRATELEIRAS, VAZADA DOS 2	SP/DVPM	Materiais a Localizar		24/02/2011	R\$ 234,75	Ótimo
39430	ESTANTE DE ACO, 6 PRATELEIRAS, VAZADA DOS 2	VCV19/FHR	Salas do Cartório		24/02/2011	R\$ 234,75	Ótimo
39431	ESTANTE DE ACO, 6 PRATELEIRAS, VAZADA DOS 2	SP/DVPM	Materiais a Localizar		24/02/2011	R\$ 234,75	Ótimo
39432	ESTANTE DE ACO, 6 PRATELEIRAS, VAZADA DOS 2	VCV19/FHR	Salas do Cartório		24/02/2011	R\$ 234,75	Ótimo
39433	ESTANTE DE ACO, 6 PRATELEIRAS, VAZADA DOS 2	CJIURUA	Salas do Cartório		24/02/2011	R\$ 234,75	Ótimo
39434	ESTANTE DE ACO, 6 PRATELEIRAS, VAZADA DOS 2	VCV9/FHR	Salas do Cartório		24/02/2011	R\$ 234,75	Ótimo
39435	ESTANTE DE ACO, 6 PRATELEIRAS, VAZADA DOS 2	VCV9/FHR	Salas do Cartório		24/02/2011	R\$ 234,75	Ótimo
39436	ESTANTE DE ACO, 6 PRATELEIRAS, VAZADA DOS 2	SP/DVPM	Materiais a Localizar		24/02/2011	R\$ 234,75	Ótimo
39437	ESTANTE DE ACO, 6 PRATELEIRAS, VAZADA DOS 2	VCV9/FHR	Salas do Cartório		24/02/2011	R\$ 234,75	Ótimo
39438	ESTANTE DE ACO, 6 PRATELEIRAS, VAZADA DOS 2	CJIUTAI	Salas do Cartório		24/02/2011	R\$ 234,75	Ótimo
39439	ESTANTE DE ACO, 6 PRATELEIRAS, VAZADA DOS 2	CJIUTAI	Salas do Cartório		24/02/2011	R\$ 234,75	Ótimo
39440	ESTANTE DE ACO, 6 PRATELEIRAS, VAZADA DOS 2	VCV11/FMNV	Materiais a Localizar		24/02/2011	R\$ 234,75	Ótimo
39441	ESTANTE DE ACO, 6 PRATELEIRAS, VAZADA DOS 2	VEPC/FHR	Salas do Cartório		24/02/2011	R\$ 234,75	Ótimo
39442	ESTANTE DE ACO, 6 PRATELEIRAS, VAZADA DOS 2	SP/DVPM	Material para Doacao		24/02/2011	R\$ 234,75	Ótimo
39443	ESTANTE DE ACO, 6 PRATELEIRAS, VAZADA DOS 2	DVPM/TJ	Setor de Patrimonio - FHR		24/02/2011	R\$ 234,75	Ótimo
39444	ESTANTE DE ACO, 6 PRATELEIRAS, VAZADA DOS 2	CODP1G/CGJ	Coord. de Dist. Processual de 1º		24/02/2011	R\$ 234,75	Ótimo
39445	ESTANTE DE ACO, 6 PRATELEIRAS, VAZADA DOS 2	SP/DVPM	Material Disponível		24/02/2011	R\$ 234,75	Ótimo
39446	ESTANTE DE ACO, 6 PRATELEIRAS, VAZADA DOS 2	STARQ/FHR	Setor de Arquivo Geral		24/02/2011	R\$ 234,75	Ótimo
39447	ESTANTE DE ACO, 6 PRATELEIRAS, VAZADA DOS 2	CISIRNEG	Salas do Cartório		24/02/2011	R\$ 234,75	Ótimo
39448	ESTANTE DE ACO, 6 PRATELEIRAS, VAZADA DOS 2	SP/DVPM	Estoque material novo		24/02/2011	R\$ 234,75	Ótimo
39449	ESTANTE DE ACO, 6 PRATELEIRAS, VAZADA DOS 2	CISIRNEG	Salas do Cartório		24/02/2011	R\$ 234,75	Ótimo
39450	ESTANTE DE ACO, 6 PRATELEIRAS, VAZADA DOS 2	CIHU/1JE	Salas do Cartório		24/02/2011	R\$ 234,75	Ótimo
39451	ESTANTE DE ACO, 6 PRATELEIRAS, VAZADA DOS 2	SP/DVPM	Materiais a Localizar		24/02/2011	R\$ 234,75	Ótimo
39452	ESTANTE DE ACO, 6 PRATELEIRAS, VAZADA DOS 2	DVPM/TJ	Setor de Patrimonio - FHR		24/02/2011	R\$ 234,75	Ótimo
39453	ESTANTE DE ACO, 6 PRATELEIRAS, VAZADA DOS 2	SP/DVPM	Materiais a Localizar		24/02/2011	R\$ 234,75	Ótimo
39454	ESTANTE DE ACO, 6 PRATELEIRAS, VAZADA DOS 2	SP/DVPM	Materiais a Localizar		24/02/2011	R\$ 234,75	Ótimo
39455	ESTANTE DE ACO, 6 PRATELEIRAS, VAZADA DOS 2	SP/DVPM	Materiais a Localizar		24/02/2011	R\$ 234,75	Ótimo
39456	ESTANTE DE ACO, 6 PRATELEIRAS, VAZADA DOS 2	SP/DVPM	Estoque material novo		24/02/2011	R\$ 234,75	Ótimo
39457	ESTANTE DE ACO, 6 PRATELEIRAS, VAZADA DOS 2	SP/DVPM	Estoque material novo		24/02/2011	R\$ 234,75	Ótimo
39458	ESTANTE DE ACO, 6 PRATELEIRAS, VAZADA DOS 2	SP/DVPM	Materiais a Localizar		24/02/2011	R\$ 234,75	Ótimo
39459	ESTANTE DE ACO, 6 PRATELEIRAS, VAZADA DOS 2	CIANAM	Salas do Cartório		24/02/2011	R\$ 234,75	Ótimo
39460	ESTANTE DE ACO, 6 PRATELEIRAS, VAZADA DOS 2	SP/DVPM	Estoque material novo		24/02/2011	R\$ 234,75	Ótimo
39461	ESTANTE DE ACO, 6 PRATELEIRAS, VAZADA DOS 2	4VFP/FHR	Salas do Cartório		24/02/2011	R\$ 234,75	Ótimo
39462	ESTANTE DE ACO, 6 PRATELEIRAS, VAZADA DOS 2	CIANAM	Salas do Cartório		24/02/2011	R\$ 234,75	Ótimo
39463	ESTANTE DE ACO, 6 PRATELEIRAS, VAZADA DOS 2	CIHU/1JE	Salas do Cartório		24/02/2011	R\$ 234,75	Ótimo
39464	ESTANTE DE ACO, 6 PRATELEIRAS, VAZADA DOS 2	CIPIXU	Salas do Cartório		24/02/2011	R\$ 234,75	Ótimo
39465	ESTANTE DE ACO, 6 PRATELEIRAS, VAZADA DOS 2	CIPIXU	Salas do Cartório		24/02/2011	R\$ 234,75	Ótimo
39466	ESTANTE DE ACO, 6 PRATELEIRAS, VAZADA DOS 2	CIPIXU	Salas do Cartório		24/02/2011	R\$ 234,75	Ótimo
39467	ESTANTE DE ACO, 6 PRATELEIRAS, VAZADA DOS 2	SA/DVPM	Setor de Almoxarifado		24/02/2011	R\$ 234,75	Ótimo
39468	ESTANTE DE ACO, 6 PRATELEIRAS, VAZADA DOS 2	CIANAM	Salas do Cartório		24/02/2011	R\$ 234,75	Ótimo
39469	ESTANTE DE ACO, 6 PRATELEIRAS, VAZADA DOS 2	SA/DVPM	Setor de Almoxarifado		24/02/2011	R\$ 234,75	Ótimo
39470	ESTANTE DE ACO, 6 PRATELEIRAS, VAZADA DOS 2	CJIUTAI	Salas do Cartório		24/02/2011	R\$ 234,75	Ótimo
39471	ESTANTE DE ACO, 6 PRATELEIRAS, VAZADA DOS 2	VCV11/FMNV	Materiais a Localizar		24/02/2011	R\$ 234,75	Ótimo
39472	ESTANTE DE ACO, 6 PRATELEIRAS, VAZADA DOS 2	STARQ/FHR	Setor de Arquivo Geral		24/02/2011	R\$ 234,75	Ótimo
39473	ESTANTE DE ACO, 6 PRATELEIRAS, VAZADA DOS 2	STARQ/FHR	Setor de Arquivo Geral		24/02/2011	R\$ 234,75	Ótimo
39474	ESTANTE DE ACO, 6 PRATELEIRAS, VAZADA DOS 2	STARQ/FHR	Setor de Arquivo Geral		24/02/2011	R\$ 234,75	Ótimo
39475	ESTANTE DE ACO, 6 PRATELEIRAS, VAZADA DOS 2	STARQ/FHR	Setor de Arquivo Geral		24/02/2011	R\$ 234,75	Ótimo
39476	ESTANTE DE ACO, 6 PRATELEIRAS, VAZADA DOS 2	STARQ/FHR	Setor de Arquivo Geral		24/02/2011	R\$ 234,75	Ótimo
39477	ESTANTE DE ACO, 6 PRATELEIRAS, VAZADA DOS 2	STARQ/FHR	Setor de Arquivo Geral		24/02/2011	R\$ 234,75	Ótimo
39478	ESTANTE DE ACO, 6 PRATELEIRAS, VAZADA DOS 2	STARQ/FHR	Setor de Arquivo Geral		24/02/2011	R\$ 234,75	Ótimo
39479	ESTANTE DE ACO, 6 PRATELEIRAS, VAZADA DOS 2	STARQ/FHR	Setor de Arquivo Geral		24/02/2011	R\$ 234,75	Ótimo
39480	ESTANTE DE ACO, 6 PRATELEIRAS, VAZADA DOS 2	STARQ/FHR	Setor de Arquivo Geral		24/02/2011	R\$ 234,75	Ótimo
39481	ESTANTE DE ACO, 6 PRATELEIRAS, VAZADA DOS 2	SP/DVPM	MATERIAIS A LOCALIZAR/TJ		24/02/2011	R\$ 234,75	Ótimo
39482	ESTANTE DE ACO, 6 PRATELEIRAS, VAZADA DOS 2	STARQ/FHR	Setor de Arquivo Geral		24/02/2011	R\$ 234,75	Ótimo
39483	ESTANTE DE ACO, 6 PRATELEIRAS, VAZADA DOS 2	STARQ/FHR	Setor de Arquivo Geral		24/02/2011	R\$ 234,75	Ótimo
39484	ESTANTE DE ACO, 6 PRATELEIRAS, VAZADA DOS 2	STARQ/FHR	Setor de Arquivo Geral		24/02/2011	R\$ 234,75	Ótimo
39485	ESTANTE DE ACO, 6 PRATELEIRAS, VAZADA DOS 2	STARQ/FHR	Setor de Arquivo Geral		24/02/2011	R\$ 234,75	Ótimo
39486	ESTANTE DE ACO, 6 PRATELEIRAS, VAZADA DOS 2	STARQ/FHR	Setor de Arquivo Geral		24/02/2011	R\$ 234,75	Ótimo
39487	ESTANTE DE ACO, 6 PRATELEIRAS, VAZADA DOS 2	STARQ/FHR	Setor de Arquivo Geral		24/02/2011	R\$ 234,75	Ótimo
39488	ESTANTE DE ACO, 6 PRATELEIRAS, VAZADA DOS 2	STARQ/FHR	Setor de Arquivo Geral		24/02/2011	R\$ 234,75	Ótimo
39489	ESTANTE DE ACO, 6 PRATELEIRAS, VAZADA DOS 2	STARQ/FHR	Setor de Arquivo Geral		24/02/2011	R\$ 234,75	Ótimo
39490	ESTANTE DE ACO, 6 PRATELEIRAS, VAZADA DOS 2	STARQ/FHR	Setor de Arquivo Geral		24/02/2011	R\$ 234,75	Ótimo
39491	ESTANTE DE ACO, 6 PRATELEIRAS, VAZADA DOS 2	STARQ/FHR	Setor de Arquivo Geral		24/02/2011	R\$ 234,75	Ótimo
39492	ESTANTE DE ACO, 6 PRATELEIRAS, VAZADA DOS 2	STARQ/FHR	Setor de Arquivo Geral		24/02/2011	R\$ 234,75	Ótimo
39493	ESTANTE DE ACO, 6 PRATELEIRAS, VAZADA DOS 2	STARQ/FHR	Setor de Arquivo Geral		24/02/2011	R\$ 234,75	Ótimo
39494	ESTANTE DE ACO, 6 PRATELEIRAS, VAZADA DOS 2	STARQ/FHR	Setor de Arquivo Geral		24/02/2011	R\$ 234,75	Ótimo
39495	ESTANTE DE ACO, 6 PRATELEIRAS, VAZADA DOS 2	STARQ/FHR	Setor de Arquivo Geral		24/02/2011	R\$ 234,75	Ótimo
39496	ESTANTE DE ACO, 6 PRATELEIRAS, VAZADA DOS 2	STARQ/FHR	Setor de Arquivo Geral		24/02/2011	R\$ 234,75	Ótimo
39497	ESTANTE DE ACO, 6 PRATELEIRAS, VAZADA DOS 2	STARQ/FHR	Setor de Arquivo Geral		24/02/2011	R\$ 234,75	Ótimo
39498	ESTANTE DE ACO, 6 PRATELEIRAS, VAZADA DOS 2	SP/DVPM	Materiais a Localizar		24/02/2011	R\$ 234,75	Ótimo
39499	ESTANTE DE ACO, 6 PRATELEIRAS, VAZADA DOS 2	STARQ/FHR	Setor de Arquivo Geral		24/02/2011	R\$ 234,75	Ótimo

39500	ESTANTE DE ACO, 6 PRATELEIRAS, VAZADA DOS 2	STARQ/FHR	Setor de Arquivo Geral		24/02/2011	R\$ 234,75	Ótimo
39501	ESTANTE DE ACO, 6 PRATELEIRAS, VAZADA DOS 2	STARQ/FHR	Setor de Arquivo Geral		24/02/2011	R\$ 234,75	Ótimo
39502	ESTANTE DE ACO, 6 PRATELEIRAS, VAZADA DOS 2	STARQ/FHR	Setor de Arquivo Geral		24/02/2011	R\$ 234,75	Ótimo
39503	ESTANTE DE ACO, 6 PRATELEIRAS, VAZADA DOS 2	STARQ/FHR	Setor de Arquivo Geral		24/02/2011	R\$ 234,75	Ótimo
39504	ESTANTE DE ACO, 6 PRATELEIRAS, VAZADA DOS 2	VECCDSCA1/FHR	Materiais a Localizar		24/02/2011	R\$ 234,75	Ótimo
39505	ESTANTE DE ACO, 6 PRATELEIRAS, VAZADA DOS 2	STARQ/FHR	Setor de Arquivo Geral		24/02/2011	R\$ 234,75	Ótimo
39506	ESTANTE DE ACO, 6 PRATELEIRAS, VAZADA DOS 2	STARQ/FHR	Setor de Arquivo Geral		24/02/2011	R\$ 234,75	Ótimo
39507	ESTANTE DE ACO, 6 PRATELEIRAS, VAZADA DOS 2	STARQ/FHR	Setor de Arquivo Geral		24/02/2011	R\$ 234,75	Ótimo
39508	ESTANTE DE ACO, 6 PRATELEIRAS, VAZADA DOS 2	STARQ/FHR	Setor de Arquivo Geral		24/02/2011	R\$ 234,75	Ótimo
39509	ESTANTE DE ACO, 6 PRATELEIRAS, VAZADA DOS 2	STARQ/FHR	Setor de Arquivo Geral		24/02/2011	R\$ 234,75	Ótimo
39510	ESTANTE DE ACO, 6 PRATELEIRAS, VAZADA DOS 2	STARQ/FHR	Setor de Arquivo Geral		24/02/2011	R\$ 234,75	Ótimo
39511	ESTANTE DE ACO, 6 PRATELEIRAS, VAZADA DOS 2	STARQ/FHR	Setor de Arquivo Geral		24/02/2011	R\$ 234,75	Ótimo
39512	ESTANTE DE ACO, 6 PRATELEIRAS, VAZADA DOS 2	STARQ/FHR	Setor de Arquivo Geral		24/02/2011	R\$ 234,75	Ótimo
39513	ESTANTE DE ACO, 6 PRATELEIRAS, VAZADA DOS 2	VRPP/FHR	Salas do Cartório		24/02/2011	R\$ 234,75	Ótimo
39514	ESTANTE DE ACO, 6 PRATELEIRAS, VAZADA DOS 2	STARQ/FHR	Setor de Arquivo Geral		24/02/2011	R\$ 234,75	Ótimo
39515	ESTANTE DE ACO, 6 PRATELEIRAS, VAZADA DOS 2	STARQ/FHR	Setor de Arquivo Geral		24/02/2011	R\$ 234,75	Ótimo
39516	ESTANTE DE ACO, 6 PRATELEIRAS, VAZADA DOS 2	SP/DVPM	Materiais a Localizar		24/02/2011	R\$ 234,75	Ótimo
39517	ESTANTE DE ACO, 6 PRATELEIRAS, VAZADA DOS 2	STARQ/FHR	Setor de Arquivo Geral		24/02/2011	R\$ 234,75	Ótimo
39518	ESTANTE DE ACO, 6 PRATELEIRAS, VAZADA DOS 2	STARQ/FHR	Setor de Arquivo Geral		24/02/2011	R\$ 234,75	Ótimo
39519	ESTANTE DE ACO, 6 PRATELEIRAS, VAZADA DOS 2	CIJURUA	Salas do Cartório		24/02/2011	R\$ 234,75	Ótimo
39520	ESTANTE DE ACO, 6 PRATELEIRAS, VAZADA DOS 2	STARQ/FHR	Setor de Arquivo Geral		24/02/2011	R\$ 234,75	Ótimo
39521	ESTANTE DE ACO, 6 PRATELEIRAS, VAZADA DOS 2	STARQ/FHR	Setor de Arquivo Geral		24/02/2011	R\$ 234,75	Ótimo
39522	ESTANTE DE ACO, 6 PRATELEIRAS, VAZADA DOS 2	STARQ/FHR	Setor de Arquivo Geral		24/02/2011	R\$ 234,75	Ótimo
39523	ESTANTE DE ACO, 6 PRATELEIRAS, VAZADA DOS 2	STARQ/FHR	Setor de Arquivo Geral		24/02/2011	R\$ 234,75	Ótimo
39524	ESTANTE DE ACO, 6 PRATELEIRAS, VAZADA DOS 2	STARQ/FHR	Setor de Arquivo Geral		24/02/2011	R\$ 234,75	Ótimo
39525	MESA COM 3 GAVETAS, (Gab. Juiz), 0,75x2,0x0,80	DVPSSOAL/TJ	Divisão de Pessoal		02/03/2011	R\$ 729,24	Ótimo
39526	MESA COM 3 GAVETAS, (Gab. Juiz), 0,75x2,0x0,80	SP/DVPM	Materiais a Localizar		02/03/2011	R\$ 729,24	Ótimo
39527	MESA COM 3 GAVETAS, (Gab. Juiz), 0,75x2,0x0,80	VTJ3/FHR	Secretaria		02/03/2011	R\$ 729,24	Ótimo
39528	MESA COM 3 GAVETAS, (Gab. Juiz), 0,75x2,0x0,80	DVGP/TJ	Divisão de Gestão de Pessoas		02/03/2011	R\$ 729,24	Ótimo
39529	MESA COM 3 GAVETAS, (Gab. Juiz), 0,75x2,0x0,80	DVENG/TJ	Divisão de Engenharia		02/03/2011	R\$ 729,24	Ótimo
39530	MESA COM 3 GAVETAS, (Gab. Juiz), 0,75x2,0x0,80	NUGEP/TJ	Sala da NUGEP		02/03/2011	R\$ 729,24	Ótimo
39531	MESA COM 3 GAVETAS, (Gab. Juiz), 0,75x2,0x0,80	SP/DVPM	Material Disponível		02/03/2011	R\$ 729,24	Ótimo
39532	MESA COM 3 GAVETAS, (Gab. Juiz), 0,75x2,0x0,80	SP/DVPM	Materiais a Localizar		02/03/2011	R\$ 729,24	Ótimo
39533	MESA COM 3 GAVETAS, (Gab. Juiz), 0,75x2,0x0,80	GABDWJA/TJ	Materiais a Localizar		02/03/2011	R\$ 729,24	Ótimo
39534	MESA COM 3 GAVETAS, (Gab. Juiz), 0,75x2,0x0,80	STPAV/CGJ	Setor de Prot.de Autuação Virtual		02/03/2011	R\$ 729,24	Ótimo
39535	MESA COM 3 GAVETAS, (Gab. Juiz), 0,75x2,0x0,80	DVPM/TJ	Div. Patrimonio e Material		02/03/2011	R\$ 729,24	Ótimo
39536	MESA COM 3 GAVETAS, (Gab. Juiz), 0,75x2,0x0,80	VTJ3/FHR	Secretaria		02/03/2011	R\$ 729,24	Ótimo
39537	MESA COM 3 GAVETAS, (Gab. Juiz), 0,75x2,0x0,80	SCCCM2/TJ	Secretaria da 2ª Câmara Criminal		02/03/2011	R\$ 729,24	Ótimo
39538	MESA COM 3 GAVETAS, (Gab. Juiz), 0,75x2,0x0,80	DVPSSOAL/TJ	Divisão de Pessoal		02/03/2011	R\$ 729,24	Ótimo
39539	MESA COM 3 GAVETAS, (Gab. Juiz), 0,75x2,0x0,80	JECVDFCM3/FHR	Salas do Cartório		02/03/2011	R\$ 729,24	Ótimo
39540	MESA COM 3 GAVETAS, (Gab. Juiz), 0,75x2,0x0,80	DVPG/TJ	Materiais a Localizar		02/03/2011	R\$ 729,24	Ótimo
39541	MESA COM 3 GAVETAS, (Gab. Juiz), 0,75x2,0x0,80	SP/DVPM	Materiais a Localizar		02/03/2011	R\$ 729,24	Ótimo
39542	MESA COM 3 GAVETAS, (Gab. Juiz), 0,75x2,0x0,80	DVPG/TJ	Materiais a Localizar		02/03/2011	R\$ 729,24	Ótimo
39543	MESA COM 3 GAVETAS, (Gab. Juiz), 0,75x2,0x0,80	STPAV/CGJ	Setor de Prot.de Autuação Virtual		02/03/2011	R\$ 729,24	Ótimo
39544	MESA COM 3 GAVETAS, (Gab. Juiz), 0,75x2,0x0,80	NUGEP/TJ	Sala da NUGEP		02/03/2011	R\$ 729,24	Ótimo
39545	GAVETEIRO VOLANTE COM 03 GAVETAS	DVOF/TJ	Divisão de Orçamento e Finanças		02/03/2011	R\$ 410,48	Ótimo
39546	GAVETEIRO VOLANTE COM 03 GAVETAS	DVIL/TJ	Salas do Cartório		02/03/2011	R\$ 410,48	Ótimo
39547	GAVETEIRO VOLANTE COM 03 GAVETAS	SECGAD/TJ	Materiais a Localizar		02/03/2011	R\$ 410,48	Ótimo
39548	GAVETEIRO VOLANTE COM 03 GAVETAS	SP/DVPM	Materiais a Localizar		02/03/2011	R\$ 410,48	Ótimo
39549	GAVETEIRO VOLANTE COM 03 GAVETAS	DVGP/TJ	Divisão de Gestão de Pessoas		02/03/2011	R\$ 410,48	Ótimo
39550	GAVETEIRO VOLANTE COM 03 GAVETAS	DVPSSOAL/TJ	Divisão de Pessoal		02/03/2011	R\$ 410,48	Ótimo
39551	GAVETEIRO VOLANTE COM 03 GAVETAS	SP/DVPM	Materiais a Localizar		02/03/2011	R\$ 410,48	Ótimo
39552	GAVETEIRO VOLANTE COM 03 GAVETAS	DVOF/TJ	Divisão de Orçamento e Finanças		02/03/2011	R\$ 410,48	Ótimo
39553	GAVETEIRO VOLANTE COM 03 GAVETAS	GABDSSM/TJ	Materiais a Localizar		02/03/2011	R\$ 410,48	Ótimo
39554	GAVETEIRO VOLANTE COM 03 GAVETAS	GABDALT/TJ	Materiais a Localizar		02/03/2011	R\$ 410,48	Ótimo
39555	ARMÁRIO COM 02 PORTAS "BAIXO"	DVIL/TJ	Salas do Cartório		02/03/2011	R\$ 632,38	Ótimo
39556	ARMÁRIO COM 02 PORTAS "BAIXO"	STIAUXVP/TJ	Salas dos Juizes Aux da Vice		02/03/2011	R\$ 632,38	Ótimo
39557	ARMÁRIO COM 02 PORTAS "BAIXO"	CGJ	Assessoria dos Juizes Auxiliares 2		02/03/2011	R\$ 632,38	Ótimo
39558	ARMÁRIO COM 02 PORTAS "BAIXO"	EASTJAM	Sala da Escola de Aperf. do		02/03/2011	R\$ 632,38	Ótimo
39559	ARMÁRIO COM 02 PORTAS "BAIXO"	STAJP/TJ	Assessoria Jurídica		02/03/2011	R\$ 632,38	Ótimo
39560	ARMÁRIO COM 02 PORTAS, ALTO	GABDALT/TJ	Materiais a Localizar		02/03/2011	R\$ 928,57	Ótimo
39561	ARMÁRIO COM 02 PORTAS, ALTO	CIMARAA	Salas do Cartório		02/03/2011	R\$ 928,57	Ótimo
39562	ARMÁRIO COM 02 PORTAS, ALTO	CIMARAA	Salas do Cartório		02/03/2011	R\$ 928,57	Ótimo
39563	ARMÁRIO COM 02 PORTAS, ALTO	CICVARZ	Salas do Cartório		02/03/2011	R\$ 928,57	Ótimo
39564	ARMÁRIO COM 02 PORTAS, ALTO	EASTJAM	Materiais a Localizar		02/03/2011	R\$ 928,57	Ótimo
39565	ARMÁRIO COM 02 PORTAS, ALTO	DVSM/TJ	Divisão de Serviço Médico		02/03/2011	R\$ 928,57	Ótimo
39566	ARMÁRIO COM 02 PORTAS, ALTO	SA/DVPM	Setor de Almoarifado		02/03/2011	R\$ 928,57	Ótimo
39567	ARMÁRIO COM 02 PORTAS, ALTO	EASTJAM	Materiais a Localizar		02/03/2011	R\$ 928,57	Ótimo
39568	ARMÁRIO COM 02 PORTAS, ALTO	STPSSF/FMV	Setor Psicossocial do FMV		02/03/2011	R\$ 928,57	Ótimo
39569	ARMÁRIO COM 02 PORTAS, ALTO	DVPG/TJ	Materiais a Localizar		02/03/2011	R\$ 928,57	Ótimo
39570	ARMÁRIO COM 02 PORTAS, ALTO	SP/DVPM	Materiais a Localizar		02/03/2011	R\$ 928,57	Ótimo
39571	ARMÁRIO COM 02 PORTAS, ALTO	VECUTE2/FHR	Salas do Cartório		02/03/2011	R\$ 928,57	Ótimo
39572	ARMÁRIO COM 02 PORTAS, ALTO	CIJURUA	Salas do Cartório		02/03/2011	R\$ 928,57	Ótimo
39573	ARMÁRIO COM 02 PORTAS, ALTO	GABVPRES/TJ	Gabinete da Vice-Presidência		02/03/2011	R\$ 928,57	Ótimo
39574	ARMÁRIO COM 02 PORTAS, ALTO	DVSM/TJ	Divisão de Serviço Médico		02/03/2011	R\$ 928,57	Ótimo
39575	ARMÁRIO COM 02 PORTAS, ALTO	CIBCONS	Salas do Cartório		02/03/2011	R\$ 928,57	Ótimo
39576	ARMÁRIO COM 02 PORTAS, ALTO	GABDNCJ/TJ	Gabinete		02/03/2011	R\$ 928,57	Ótimo
39577	ARMÁRIO COM 02 PORTAS, ALTO	VCV20/FHR	Salas do Cartório		02/03/2011	R\$ 928,57	Ótimo
39578	ARMÁRIO COM 02 PORTAS, ALTO	SA/DVPM	Setor de Almoarifado		02/03/2011	R\$ 928,57	Ótimo
39579	ARMÁRIO COM 02 PORTAS, ALTO	EASTJAM	Materiais a Localizar		02/03/2011	R\$ 928,57	Ótimo
39580	MESA DE REUNIÃO	CGJ	Sala de Reunião		02/03/2011	R\$ 1.875,71	Ótimo
39581	CPU.	VCV19/FHR	Salas do Cartório		30/03/2011	R\$ 1.418,73	Ótimo
39582	CPU.	JECV8/UNL	Salas do Cartório		30/03/2011	R\$ 1.418,73	Ótimo
39583	CPU.	JECVDFCM1/FAM	Salas do Cartório		30/03/2011	R\$ 1.418,73	Ótimo
39584	CPU.	SP/DVPM	Materiais a Localizar		30/03/2011	R\$ 1.418,73	Ótimo
39585	CPU.	JECVDFCM1/FAM	Salas do Cartório		30/03/2011	R\$ 1.418,73	Ótimo
39586	CPU.	CEJUSCVF/FHR	Salas do setor		30/03/2011	R\$ 1.418,73	Ótimo
39587	CPU.	VCV19/FHR	Salas do Cartório		30/03/2011	R\$ 1.418,73	Ótimo
39588	CPU.	VOS/FHR	Salas do Cartório		30/03/2011	R\$ 1.418,73	Ótimo
39589	CPU.	SP/DVPM	Material com Avaria		30/03/2011	R\$ 1.418,73	Ótimo
39590	CPU.	DVTICP/TJ	Salas do PROJUD no Anexo		30/03/2011	R\$ 1.418,73	Ótimo
39591	CPU.	VFAM5/FHR	Salas do Cartório		30/03/2011	R\$ 1.418,73	Ótimo

39592	CPU.	EASTJAM	Sala da Escola de Aperf. do		30/03/2011	R\$ 1.418,73	Ótimo
39593	CPU.	SP/DVPM	Materiais a Localizar		30/03/2011	R\$ 1.418,73	Ótimo
39594	CPU.	VCV6/FHR	Salas do Cartório		30/03/2011	R\$ 1.418,73	Ótimo
39595	CPU.	DVPESAOAL/TJ	Divisão de Pessoal		30/03/2011	R\$ 1.418,73	Ótimo
39596	CPU.	SINF/FMHR	Sala do Setor de Suporte/FMHR		30/03/2011	R\$ 1.418,73	Ótimo
39597	CPU.	SP/DVPM	Materiais a Localizar		30/03/2011	R\$ 1.418,73	Ótimo
39598	CPU.	CEJUSCVF/FHR	Salas do setor		30/03/2011	R\$ 1.418,73	Ótimo
39599	CPU.	VCV17/FHR	Salas do Cartório		30/03/2011	R\$ 1.418,73	Ótimo
39600	CPU.	STAPP/TJ	Secretaria do Tribunal Pleno		30/03/2011	R\$ 1.418,73	Ótimo
39601	CPU.	VFAM7/FHR	Materiais a Localizar		30/03/2011	R\$ 1.418,73	Ótimo
39602	CPU.	CEJUSCVF/FHR	Salas do setor		30/03/2011	R\$ 1.418,73	Ótimo
39603	CPU.	SP/DVPM	Materiais a Localizar		30/03/2011	R\$ 1.418,73	Ótimo
39604	CPU.	DVPGE/TJ	Materiais a Localizar		30/03/2011	R\$ 1.418,73	Ótimo
39605	CPU.	SCCCV2/TJ	Secretaria da 2ª Câmara Cível		30/03/2011	R\$ 1.418,73	Ótimo
39606	CPU.	SCCM/TJ	Secretaria do Conselho da		30/03/2011	R\$ 1.418,73	Ótimo
39607	CPU.	EASTJAM	Sala da Escola de Aperf. do		30/03/2011	R\$ 1.418,73	Ótimo
39608	CPU.	SP/DVPM	Materiais a Localizar		30/03/2011	R\$ 1.418,73	Ótimo
39609	CPU.	VECDSCA2/FHR	Salas do Cartório		30/03/2011	R\$ 1.418,73	Ótimo
39610	CPU.	GPMFSC/FHR	Salas do Cartório		30/03/2011	R\$ 1.418,73	Ótimo
39611	CPU.	VCV7/FHR	Salas do Cartório		30/03/2011	R\$ 1.418,73	Ótimo
39612	CPU.	VEPC/FHR	Salas do Cartório		30/03/2011	R\$ 1.418,73	Ótimo
39613	CPU.	DVTIC/TJ	Sala da Div.Tec. Inf. e		30/03/2011	R\$ 1.418,73	Ótimo
39614	CPU.	SINF/FMHR	Materiais a Localizar		30/03/2011	R\$ 1.418,73	Ótimo
39615	CPU.	SP/DVPM	Material com Avaria		30/03/2011	R\$ 1.418,73	Ótimo
39616	CPU.	SP/DVPM	Materiais a Localizar		30/03/2011	R\$ 1.418,73	Ótimo
39617	CPU.	SINF/TJAM	Sala do Setor de Suporte do TJAM		30/03/2011	R\$ 1.418,73	Ótimo
39618	CPU.	SP/DVPM	Materiais a Localizar		30/03/2011	R\$ 1.418,73	Ótimo
39619	CPU.	SP/DVPM	Materiais a Localizar		30/03/2011	R\$ 1.418,73	Ótimo
39620	CPU.	JEFPEM/FHR	Salas do Cartório		30/03/2011	R\$ 1.418,73	Ótimo
39621	CPU.	SP/DVPM	Material Disponível		30/03/2011	R\$ 1.418,73	Ótimo
39622	CPU.	SA/DVPM	Setor de Almoarifado		30/03/2011	R\$ 1.418,73	Ótimo
39623	CPU.	VCV3/FHR	Salas do Cartório		30/03/2011	R\$ 1.418,73	Ótimo
39624	CPU.	SP/DVPM	Materiais a Localizar		30/03/2011	R\$ 1.418,73	Ótimo
39625	CPU.	VEUTE3/FHR	sala do cartorio		30/03/2011	R\$ 1.418,73	Ótimo
39626	CPU.	SP/DVPM	Material Disponível		30/03/2011	R\$ 1.418,73	Ótimo
39627	CPU.	DVTICP/TJ	Salas do PROJUD no Anexo		30/03/2011	R\$ 1.418,73	Ótimo
39628	CPU.	SP/DVPM	Estoque material novo		30/03/2011	R\$ 1.418,73	Ótimo
39629	CPU.	SP/DVPM	Material com Avaria		30/03/2011	R\$ 1.418,73	Ótimo
39630	CPU.	DVSS/CAJFL	Salas do Cartório		30/03/2011	R\$ 1.418,73	Ótimo
39631	CPU.	GABDMGPF/TJ	Gabinete		30/03/2011	R\$ 1.418,73	Ótimo
39632	CPU.	GABDMGPF/TJ	Gabinete		30/03/2011	R\$ 1.418,73	Ótimo
39633	CPU.	CODP2G/TJ	Coord. Distribuição Processual 2ª		30/03/2011	R\$ 1.418,73	Ótimo
39634	CPU.	CPL/TJAM	Salas do Cartório		30/03/2011	R\$ 1.418,73	Ótimo
39635	CPU.	JECR18/UNL	Salas do Cartório		30/03/2011	R\$ 1.418,73	Ótimo
39636	CPU.	VEMAQA/FHR	Salas do Cartório		30/03/2011	R\$ 1.418,73	Ótimo
39637	CPU.	VEMAQA/FHR	Salas do Cartório		30/03/2011	R\$ 1.418,73	Ótimo
39638	CPU.	SP/DVPM	Materiais a Localizar		30/03/2011	R\$ 1.418,73	Ótimo
39639	CPU.	JECR15/FMV	Salas do Cartório		30/03/2011	R\$ 1.418,73	Ótimo
39640	CPU.	SEC/CGJ	Secretaria Judiciária da C.G.J		30/03/2011	R\$ 1.418,73	Ótimo
39641	CPU.	CISPOLIV	Salas do Cartório		30/03/2011	R\$ 1.418,73	Ótimo
39642	CPU.	SECGAD/TJ	Materiais a Localizar		30/03/2011	R\$ 1.418,73	Ótimo
39643	CPU.	VFAM5/FHR	Salas do Cartório		30/03/2011	R\$ 1.418,73	Ótimo
39644	CPU.	SP/DVPM	Material com Avaria		30/03/2011	R\$ 1.418,73	Ótimo
39645	CPU.	GABDJMLL/TJ	Gabinete da Presidencia		30/03/2011	R\$ 1.418,73	Ótimo
39646	CPU.	COIJ/TORRE CÍVEL	Coordenadoria da Infância e		30/03/2011	R\$ 1.418,73	Ótimo
39647	CPU.	SP/DVPM	Material com Avaria		30/03/2011	R\$ 1.418,73	Ótimo
39648	CPU.	SECJUDIC/TJ	Secretaria Judiciária		30/03/2011	R\$ 1.418,73	Ótimo
39649	CPU.	IJEV/FMV	Salas do Cartório		30/03/2011	R\$ 1.418,73	Ótimo
39650	CPU.	IJEV/FMV	Salas do Cartório		30/03/2011	R\$ 1.418,73	Ótimo
39651	CPU.	DVPESAOAL/TJ	Divisão de Pessoal		30/03/2011	R\$ 1.418,73	Ótimo
39652	CPU.	DVTICP/TJ	Salas do PROJUD no Anexo		30/03/2011	R\$ 1.418,73	Ótimo
39653	CPU.	PTJ/TJ	Salas do Protocolo		30/03/2011	R\$ 1.418,73	Ótimo
39654	CPU.	SP/DVPM	Materiais a Localizar		30/03/2011	R\$ 1.418,73	Ótimo
39655	CPU.	SP/DVPM	Salas do Cartório		30/03/2011	R\$ 1.418,73	Ótimo
39656	CPU.	SEC/CGJ	Secretaria Judiciária da C.G.J		30/03/2011	R\$ 1.418,73	Ótimo
39657	CPU.	SEC/CGJ	Secretaria Judiciária da C.G.J		30/03/2011	R\$ 1.418,73	Ótimo
39658	CPU.	SP/DVPM	Materiais a Localizar		30/03/2011	R\$ 1.418,73	Ótimo
39659	CPU.	GABDJMLL/TJ	Gabinete da Presidencia		30/03/2011	R\$ 1.418,73	Ótimo
39660	CPU.	SCCCM2/TJ	Secretaria da 2ª Câmara Criminal		30/03/2011	R\$ 1.418,73	Ótimo
39661	CPU.	SP/DVPM	Materiais a Localizar		30/03/2011	R\$ 1.418,73	Ótimo
39662	CPU.	VCM2/FHR	Salas do Cartório		30/03/2011	R\$ 1.418,73	Ótimo
39663	CPU.	VCM2/FHR	Salas do Cartório		30/03/2011	R\$ 1.418,73	Ótimo
39664	CPU.	CIANORI	Salas do Cartório		30/03/2011	R\$ 1.418,73	Ótimo
39665	CPU.	GABDMPSGM/TJ	Gabinete		30/03/2011	R\$ 1.418,73	Ótimo
39666	CPU.	SCCIGAF/TJ	Salas do Cartório		30/03/2011	R\$ 1.418,73	Ótimo
39667	CPU.	CITEFE/1JE	Salas do Cartório		30/03/2011	R\$ 1.418,73	Ótimo
39668	CPU.	VCM5/FHR	Salas do Cartório		30/03/2011	R\$ 1.418,73	Ótimo
39669	CPU.	GABDJMLL/TJ	Gabinete da Presidencia		30/03/2011	R\$ 1.418,73	Ótimo
39670	CPU.	VCM6/FHR	Salas do Cartório		30/03/2011	R\$ 1.418,73	Ótimo
39671	CPU.	SP/DVPM	Materiais a Localizar		30/03/2011	R\$ 1.418,73	Ótimo
39672	CPU.	SECJUDIC/TJ	Secretaria Judiciária		30/03/2011	R\$ 1.418,73	Ótimo
39673	CPU.	DVGP/TJ	Salas do Cartório		30/03/2011	R\$ 1.418,73	Ótimo
39674	CPU.	STEXP/CGJ	Setor de Expediente da CGJ		30/03/2011	R\$ 1.418,73	Ótimo
39675	CPU.	VCM7/FHR	Salas do Cartório		30/03/2011	R\$ 1.418,73	Ótimo
39676	CPU.	SECJUDIC/TJ	Secretaria Judiciária		30/03/2011	R\$ 1.418,73	Ótimo
39677	CPU.	COJE/FMV	Coord. Juizados Especiais do FMV		30/03/2011	R\$ 1.418,73	Ótimo
39678	CPU.	SINF/TJAM	Sala do Setor de Suporte do TJAM		30/03/2011	R\$ 1.418,73	Ótimo
39679	CPU.	SCCM/TJ	Secretaria do Conselho da		30/03/2011	R\$ 1.418,73	Ótimo
39680	CPU.	VRPP/FHR	Salas do Cartório		30/03/2011	R\$ 1.418,73	Ótimo
39681	CPU.	VRPP/FHR	Salas do Cartório		30/03/2011	R\$ 1.418,73	Ótimo
39682	CPU.	VRPP/FHR	Salas do Cartório		30/03/2011	R\$ 1.418,73	Ótimo
39683	CPU.	VRPP/FHR	Salas do Cartório		30/03/2011	R\$ 1.418,73	Ótimo

39684	CPU.	VRPP/FHR	Salas do Cartório		30/03/2011	R\$ 1.418,73	Ótimo
39685	CPU.	VRPP/FHR	Salas do Cartório		30/03/2011	R\$ 1.418,73	Ótimo
39686	CPU.	SP/DVPM	Juiz. da Inf. e Juv. Infrac.:		30/03/2011	R\$ 1.418,73	Ótimo
39687	CPU.	VEMEPA/FHR	SALAS DO CARTÓRIO		30/03/2011	R\$ 1.418,73	Ótimo
39688	CPU.	STEXP/CGJ	Setor de Expediente da CGJ		30/03/2011	R\$ 1.418,73	Ótimo
39689	CPU.	SP/DVPM	Material com Avaria		30/03/2011	R\$ 1.418,73	Ótimo
39690	CPU.	VEPC/FHR	Salas do Cartório		30/03/2011	R\$ 1.418,73	Ótimo
39691	CPU.	JECR17/FMV	Salas do Cartório		30/03/2011	R\$ 1.418,73	Ótimo
39692	CPU.	VCV6/FHR	Salas do Cartório		30/03/2011	R\$ 1.418,73	Ótimo
39693	CPU.	GABDJMB/TJ	Materiais a Localizar		30/03/2011	R\$ 1.418,73	Ótimo
39694	CPU.	GABDWJA/TJ	Materiais a Localizar		30/03/2011	R\$ 1.418,73	Ótimo
39695	CPU.	GABDWJA/TJ	Materiais a Localizar		30/03/2011	R\$ 1.418,73	Ótimo
39696	CPU.	CGJ	Setor do Selo		30/03/2011	R\$ 1.418,73	Ótimo
39697	CPU.	SP/DVPM	Material Disponível		30/03/2011	R\$ 1.418,73	Ótimo
39698	CPU.	SP/DVPM	Juiz. da Inf. e Juv. Infrac.:		30/03/2011	R\$ 1.418,73	Ótimo
39699	CPU.	SEC/CGJ	Secretaria Judiciária da C.G.J		30/03/2011	R\$ 1.418,73	Ótimo
39700	CPU.	GABVPRES/TJ	Gabinete da Vice-Presidência		30/03/2011	R\$ 1.418,73	Ótimo
39701	CPU.	SCCIGAF/TJ	Salas do Cartório		30/03/2011	R\$ 1.418,73	Ótimo
39702	CPU.	JECR13/FMV	Salas do Cartório		30/03/2011	R\$ 1.418,73	Ótimo
39703	CPU.	VFPECCOT3/FHR	Salas do Cartório		30/03/2011	R\$ 1.418,73	Ótimo
39704	CPU.	VFPECCOT3/FHR	Salas do Cartório		30/03/2011	R\$ 1.418,73	Ótimo
39705	CPU.	SP/DVPM	Materiais a Localizar		30/03/2011	R\$ 1.418,73	Ótimo
39706	CPU.	SP/DVPM	Materiais a Localizar		30/03/2011	R\$ 1.418,73	Ótimo
39707	CPU.	VEMEPA/FHR	SALAS DO CARTÓRIO		30/03/2011	R\$ 1.418,73	Ótimo
39708	CPU.	SP/DVPM	Materiais a Localizar		30/03/2011	R\$ 1.418,73	Ótimo
39709	CPU.	DVCC/TJ	Salas do Cartório		30/03/2011	R\$ 1.418,73	Ótimo
39710	CPU.	GABDALT/TJ	Materiais a Localizar		30/03/2011	R\$ 1.418,73	Ótimo
39711	CPU.	CGJ	Setor do Selo		30/03/2011	R\$ 1.418,73	Ótimo
39712	CPU.	DVTIC/TJ	Sala do Setor de Suporte do TJAM		30/03/2011	R\$ 1.418,73	Ótimo
39713	CPU.	CGJ	Setor do Selo		30/03/2011	R\$ 1.418,73	Ótimo
39714	CPU.	GABDWJA/TJ	Materiais a Localizar		30/03/2011	R\$ 1.418,73	Ótimo
39715	CPU.	CGJ	Setor do Selo		30/03/2011	R\$ 1.418,73	Ótimo
39716	CPU.	STJAXP/TJ	Setor dos Juizes Aux da		30/03/2011	R\$ 1.418,73	Ótimo
39717	CPU.	CPL/TJAM	Salas do Cartório		30/03/2011	R\$ 1.418,73	Ótimo
39718	CPU.	JECV3/FMV	Salas do Cartório		30/03/2011	R\$ 1.418,73	Ótimo
39719	CPU.	JECV7/FMV	Salas do Cartório		30/03/2011	R\$ 1.418,73	Ótimo
39720	CPU.	JECV13/FMV	Salas do Cartório		30/03/2011	R\$ 1.418,73	Ótimo
39721	CPU.	VFAM2/FLFR	Salas do Cartório		30/03/2011	R\$ 1.418,73	Ótimo
39722	CPU.	SP/DVPM	Materiais a Localizar		30/03/2011	R\$ 1.418,73	Ótimo
39723	CPU.	DRGCU/FHR	Diretoria de Gestão da Conta		30/03/2011	R\$ 1.418,73	Ótimo
39724	CPU.	SINF/TJAM	Sala do Setor de Suporte do TJAM		30/03/2011	R\$ 1.418,73	Ótimo
39725	CPU.	VCV9/FHR	Salas do Cartório		30/03/2011	R\$ 1.418,73	Ótimo
39726	CPU.	GABDDMC/TJ	Gabinete		30/03/2011	R\$ 1.418,73	Ótimo
39727	CPU.	VCV9/FHR	Salas do Cartório		30/03/2011	R\$ 1.418,73	Ótimo
39728	CPU.	GABDYSO/TJ	Gabinete		30/03/2011	R\$ 1.418,73	Ótimo
39729	CPU.	CIIRAN/1V	Salas do Cartório		30/03/2011	R\$ 1.418,73	Ótimo
39730	CPU.	SP/DVPM	Materiais a Localizar		30/03/2011	R\$ 1.418,73	Ótimo
39731	TECLADO.	VCV19/FHR	Salas do Cartório		30/03/2011	R\$ 24,64	Ótimo
39732	TECLADO.	JECV8/UNL	Salas do Cartório		30/03/2011	R\$ 24,64	Ótimo
39733	TECLADO.	SP/DVPM	Material com Avaria		30/03/2011	R\$ 24,64	Ótimo
39734	TECLADO.	JECVDFCM1/FAM	Salas do Cartório		30/03/2011	R\$ 24,64	Ótimo
39735	TECLADO.	JECVDFCM1/FAM	Salas do Cartório		30/03/2011	R\$ 24,64	Ótimo
39736	TECLADO.	CEJUSCVF/FHR	Salas do setor		30/03/2011	R\$ 24,64	Ótimo
39737	TECLADO.	VCV19/FHR	Salas do Cartório		30/03/2011	R\$ 24,64	Ótimo
39738	TECLADO.	VOS/FHR	Salas do Cartório		30/03/2011	R\$ 24,64	Ótimo
39739	TECLADO.	JEFPEM/FHR	Salas do Cartório		30/03/2011	R\$ 24,64	Ótimo
39740	TECLADO.	VFPECCOT3/FHR	Salas do Cartório		30/03/2011	R\$ 24,64	Ótimo
39741	TECLADO.	VFAM5/FHR	Salas do Cartório		30/03/2011	R\$ 24,64	Ótimo
39742	TECLADO.	SP/DVPM	Material com Avaria		30/03/2011	R\$ 24,64	Ótimo
39743	TECLADO.	STAPP/TJ	Materiais a Localizar		30/03/2011	R\$ 24,64	Ótimo
39744	TECLADO.	SP/DVPM	Materiais a Localizar		30/03/2011	R\$ 24,64	Ótimo
39745	TECLADO.	DVPESSOAL/TJ	Divisão de Pessoal		30/03/2011	R\$ 24,64	Ótimo
39746	TECLADO.	SINF/FMHR	Sala do Setor de Suporte/FMHR		30/03/2011	R\$ 24,64	Ótimo
39747	TECLADO.	SINF/TJAM	Sala do Setor de Suporte do TJAM		30/03/2011	R\$ 24,64	Ótimo
39748	TECLADO.	CEJUSCVF/FHR	Salas do setor		30/03/2011	R\$ 24,64	Ótimo
39749	TECLADO.	SP/DVPM	Materiais a Localizar		30/03/2011	R\$ 24,64	Ótimo
39750	TECLADO.	STAPP/TJ	Secretaria do Tribunal Pleno		30/03/2011	R\$ 24,64	Ótimo
39751	TECLADO.	VFAM7/FHR	Materiais a Localizar		30/03/2011	R\$ 24,64	Ótimo
39752	TECLADO.	CEJUSCVF/FHR	Salas do setor		30/03/2011	R\$ 24,64	Ótimo
39753	TECLADO.	SP/DVPM	Materiais a Localizar		30/03/2011	R\$ 24,64	Ótimo
39754	TECLADO.	DVPGE/TJ	Materiais a Localizar		30/03/2011	R\$ 24,64	Ótimo
39755	TECLADO.	DVTIC/TJ	Sala da Div. Tec. Inf. e		30/03/2011	R\$ 24,64	Ótimo
39756	TECLADO.	SCCM/TJ	Secretaria do Conselho da		30/03/2011	R\$ 24,64	Ótimo
39757	TECLADO.	EASTJAM	Sala da Escola de Aperf. do		30/03/2011	R\$ 24,64	Ótimo
39758	TECLADO.	SP/DVPM	Materiais a Localizar		30/03/2011	R\$ 24,64	Ótimo
39759	TECLADO.	SP/DVPM	Material com Avaria		30/03/2011	R\$ 24,64	Ótimo
39760	TECLADO.	GPMFSC/FHR	Salas do Cartório		30/03/2011	R\$ 24,64	Ótimo
39761	TECLADO.	VCV7/FHR	Salas do Cartório		30/03/2011	R\$ 24,64	Ótimo
39762	TECLADO.	VEPC/FHR	Salas do Cartório		30/03/2011	R\$ 24,64	Ótimo
39763	TECLADO.	CIATNOR	Salas do Cartório		30/03/2011	R\$ 24,64	Ótimo
39764	TECLADO.	SINF/FMHR	Materiais a Localizar		30/03/2011	R\$ 24,64	Ótimo
39765	TECLADO.	SP/DVPM	Juiz. da Inf. e Juv. Infrac.:		30/03/2011	R\$ 24,64	Ótimo
39766	TECLADO.	SP/DVPM	Juiz. da Inf. e Juv. Infrac.:		30/03/2011	R\$ 24,64	Ótimo
39767	TECLADO.	SP/DVPM	Material com Avaria		30/03/2011	R\$ 24,64	Ótimo
39769	TECLADO.	DVTIC/TJ	Sala da Div. Tec. Inf. e		30/03/2011	R\$ 24,64	Ótimo
39770	TECLADO.	JEFPEM/FHR	Salas do Cartório		30/03/2011	R\$ 24,64	Ótimo
39771	TECLADO.	SP/DVPM	Material Disponível		30/03/2011	R\$ 24,64	Ótimo
39772	TECLADO.	SA/DVPM	Setor de Almoxarifado		30/03/2011	R\$ 24,64	Ótimo
39773	TECLADO.	SP/DVPM	Material com Avaria		30/03/2011	R\$ 24,64	Ótimo
39774	TECLADO.	DVTIC/TJ	Sala da Div. Tec. Inf. e		30/03/2011	R\$ 24,64	Ótimo
39775	TECLADO.	SP/DVPM	Material com Avaria		30/03/2011	R\$ 24,64	Ótimo
39776	TECLADO.	VTJ1/FHR	Mini Plenário		30/03/2011	R\$ 24,64	Ótimo

39777	TECLADO.	SP/DVPM	Material Disponível		30/03/2011	R\$ 24,64	Ótimo
39778	TECLADO.	VCV9/FHR	Salas do Cartório		30/03/2011	R\$ 24,64	Ótimo
39779	TECLADO.	SP/DVPM	Material com Avaria		30/03/2011	R\$ 24,64	Ótimo
39780	TECLADO.	DVSS/CAJFL	Salas do Cartório		30/03/2011	R\$ 24,64	Ótimo
39781	TECLADO.	GABDMGPF/TJ	Gabinete		30/03/2011	R\$ 24,64	Ótimo
39782	TECLADO.	GABDMGPF/TJ	Gabinete		30/03/2011	R\$ 24,64	Ótimo
39783	TECLADO.	SP/DVPM	Material com Avaria		30/03/2011	R\$ 24,64	Ótimo
39784	TECLADO.	CPL/TJAM	Salas do Cartório		30/03/2011	R\$ 24,64	Ótimo
39785	TECLADO.	JECR18/UNL	Salas do Cartório		30/03/2011	R\$ 24,64	Ótimo
39786	TECLADO.	VFAM1/FHR	Salas do Cartório		30/03/2011	R\$ 24,64	Ótimo
39787	TECLADO.	VEMAQA/FHR	Salas do Cartório		30/03/2011	R\$ 24,64	Ótimo
39788	TECLADO.	SP/DVPM	Estoque material novo		30/03/2011	R\$ 24,64	Ótimo
39789	TECLADO.	JECR15/FMV	Salas do Cartório		30/03/2011	R\$ 24,64	Ótimo
39790	TECLADO.	CGJ	Divisão de Expediente		30/03/2011	R\$ 24,64	Ótimo
39791	TECLADO.	CISPOLIV	Salas do Cartório		30/03/2011	R\$ 24,64	Ótimo
39792	TECLADO.	STIAUXP/TJ	Setor dos Juizes Aux da		30/03/2011	R\$ 24,64	Ótimo
39793	TECLADO.	VFAM5/FHR	Salas do Cartório		30/03/2011	R\$ 24,64	Ótimo
39794	TECLADO.	DVTIC/TJ	Sala do Setor de Suporte do TJAM		30/03/2011	R\$ 24,64	Ótimo
39795	TECLADO.	SEC/CGJ	Secretaria Judiciária da C.G.J		30/03/2011	R\$ 24,64	Ótimo
39796	TECLADO.	SP/DVPM	Estoque material novo		30/03/2011	R\$ 24,64	Ótimo
39797	TECLADO.	GABDJJAS/TJ	Gabinete		30/03/2011	R\$ 24,64	Ótimo
39798	TECLADO.	SECJUDIC/TJ	Secretaria Judiciária		30/03/2011	R\$ 24,64	Ótimo
39799	TECLADO.	1JECV/FMV	Salas do Cartório		30/03/2011	R\$ 24,64	Ótimo
39800	TECLADO.	1JECV/FMV	Salas do Cartório		30/03/2011	R\$ 24,64	Ótimo
39801	TECLADO.	DVPESAL/TJ	Divisão de Pessoal		30/03/2011	R\$ 24,64	Ótimo
39802	TECLADO.	SEC/CGJ	Secretaria Judiciária da C.G.J		30/03/2011	R\$ 24,64	Ótimo
39803	TECLADO.	SP/DVPM	Material com Avaria		30/03/2011	R\$ 24,64	Ótimo
39804	TECLADO.	CGJ	Divisão de Expediente		30/03/2011	R\$ 24,64	Ótimo
39805	TECLADO.	SP/DVPM	Salas do Cartório		30/03/2011	R\$ 24,64	Ótimo
39806	TECLADO.	CPP/TJAM	Sala da Coord.de Processos e		30/03/2011	R\$ 24,64	Ótimo
39807	TECLADO.	DVTIC/TJ	Sala da Div.Tec. Inf. e		30/03/2011	R\$ 24,64	Ótimo
39808	TECLADO.	SP/DVPM	Materiais a Localizar		30/03/2011	R\$ 24,64	Ótimo
39809	TECLADO.	SP/DVPM	Bens baixados		30/03/2011	R\$ 24,64	Ótimo
39810	TECLADO.	STEXP/CGJ	Setor de Expediente da CGJ		30/03/2011	R\$ 24,64	Ótimo
39811	TECLADO.	SP/DVPM	Materiais a Localizar		30/03/2011	R\$ 24,64	Ótimo
39812	TECLADO.	VCM2/FHR	Salas do Cartório		30/03/2011	R\$ 24,64	Ótimo
39813	TECLADO.	VCM2/FHR	Salas do Cartório		30/03/2011	R\$ 24,64	Ótimo
39814	TECLADO.	COIJ/TORRE CÍVEL	Coordenadoria da Infância e		30/03/2011	R\$ 24,64	Ótimo
39815	TECLADO.	GABDMPSGM/TJ	Gabinete		30/03/2011	R\$ 24,64	Ótimo
39816	TECLADO.	DVTIC/TJ	Sala da Div.Tec. Inf. e		30/03/2011	R\$ 24,64	Ótimo
39817	TECLADO.	CITEFE/1JE	Salas do Cartório		30/03/2011	R\$ 24,64	Ótimo
39818	TECLADO.	VCM5/FHR	Salas do Cartório		30/03/2011	R\$ 24,64	Ótimo
39819	TECLADO.	GABDJMLL/TJ	Gabinete da Presidencia		30/03/2011	R\$ 24,64	Ótimo
39820	TECLADO.	SP/DVPM	Materiais a Localizar		30/03/2011	R\$ 24,64	Ótimo
39821	TECLADO.	COIJ/TORRE CÍVEL	Coordenadoria da Infância e		30/03/2011	R\$ 24,64	Ótimo
39822	TECLADO.	SECJUDIC/TJ	Secretaria Judiciária		30/03/2011	R\$ 24,64	Ótimo
39823	TECLADO.	SRFHR/DVIL	Setor de Recepção do FHR		30/03/2011	R\$ 24,64	Ótimo
39824	TECLADO.	CONEGE/CGJ	Coordenadoria do N.E.G.		30/03/2011	R\$ 24,64	Ótimo
39825	TECLADO.	CGJ	CEJAJA/NAPS		30/03/2011	R\$ 24,64	Ótimo
39826	TECLADO.	SECJUDIC/TJ	Secretaria Judiciária		30/03/2011	R\$ 24,64	Ótimo
39827	TECLADO.	COJE/FMV	Coord. Juizados Especiais do FMV		30/03/2011	R\$ 24,64	Ótimo
39828	TECLADO.	SP/DVPM	Materiais a Localizar		30/03/2011	R\$ 24,64	Ótimo
39829	TECLADO.	DVTIC/TJ	Sala da Div.Tec. Inf. e		30/03/2011	R\$ 24,64	Ótimo
39830	TECLADO.	VRPP/FHR	Salas do Cartório		30/03/2011	R\$ 24,64	Ótimo
39831	TECLADO.	STPSSF/FHR	Setor Psicossocial do FHR		30/03/2011	R\$ 24,64	Ótimo
39832	TECLADO.	VRPP/FHR	Salas do Cartório		30/03/2011	R\$ 24,64	Ótimo
39833	TECLADO.	VRPP/FHR	Salas do Cartório		30/03/2011	R\$ 24,64	Ótimo
39834	TECLADO.	VRPP/FHR	Salas do Cartório		30/03/2011	R\$ 24,64	Ótimo
39835	TECLADO.	VRPP/FHR	Salas do Cartório		30/03/2011	R\$ 24,64	Ótimo
39836	TECLADO.	SP/DVPM	Juiz. da Inf. e Juv. Infrac.:		30/03/2011	R\$ 24,64	Ótimo
39837	TECLADO.	VEMEPA/FHR	SALAS DO CARTÓRIO		30/03/2011	R\$ 24,64	Ótimo
39838	TECLADO.	VCV15/FHR	Salas do Cartório		30/03/2011	R\$ 24,64	Ótimo
39839	TECLADO.	GABDLCVJ/TJ	Gabinete		30/03/2011	R\$ 24,64	Ótimo
39840	TECLADO.	VEPC/FHR	Salas do Cartório		30/03/2011	R\$ 24,64	Ótimo
39841	TECLADO.	JECR17/FMV	Salas do Cartório		30/03/2011	R\$ 24,64	Ótimo
39842	TECLADO.	CEJUSCVF/FHR	Salas do setor		30/03/2011	R\$ 24,64	Ótimo
39843	TECLADO.	GABDJMB/TJ	Materiais a Localizar		30/03/2011	R\$ 24,64	Ótimo
39844	TECLADO.	GABDWJA/TJ	Materiais a Localizar		30/03/2011	R\$ 24,64	Ótimo
39845	TECLADO.	GABDJJAS/TJ	Gabinete		30/03/2011	R\$ 24,64	Ótimo
39846	TECLADO.	CGJ	Setor do Selo		30/03/2011	R\$ 24,64	Ótimo
39847	TECLADO.	AASGA/TJ	Gabinete da Presidencia		30/03/2011	R\$ 24,64	Ótimo
39848	TECLADO.	SP/DVPM	Juiz. da Inf. e Juv. Infrac.:		30/03/2011	R\$ 24,64	Ótimo
39849	TECLADO.	SP/DVPM	Material com Avaria		30/03/2011	R\$ 24,64	Ótimo
39850	TECLADO.	GABVPRES/TJ	Gabinete da Vice-Presidência		30/03/2011	R\$ 24,64	Ótimo
39851	TECLADO.	SCCIGAF/TJ	Salas do Cartório		30/03/2011	R\$ 24,64	Ótimo
39852	TECLADO.	JECR13/FMV	Salas do Cartório		30/03/2011	R\$ 24,64	Ótimo
39853	TECLADO.	VFPECCOT3/FHR	Salas do Cartório		30/03/2011	R\$ 24,64	Ótimo
39854	TECLADO.	VFPECCOT3/FHR	Salas do Cartório		30/03/2011	R\$ 24,64	Ótimo
39855	TECLADO.	VFAM6/FHR	SALAS DO CARTÓRIO		30/03/2011	R\$ 24,64	Ótimo
39856	TECLADO.	SP/DVPM	Materiais a Localizar		30/03/2011	R\$ 24,64	Ótimo
39857	TECLADO.	VEMEPA/FHR	SALAS DO CARTÓRIO		30/03/2011	R\$ 24,64	Ótimo
39858	TECLADO.	SP/DVPM	Juiz. da Inf. e Juv. Infrac.:		30/03/2011	R\$ 24,64	Ótimo
39859	TECLADO.	DVCC/TJ	Salas do Cartório		30/03/2011	R\$ 24,64	Ótimo
39860	TECLADO.	GABDALT/TJ	Materiais a Localizar		30/03/2011	R\$ 24,64	Ótimo
39861	TECLADO.	DVOF/TJ	Divisão de Orçamento e Finanças		30/03/2011	R\$ 24,64	Ótimo
39862	TECLADO.	SP/DVPM	Materiais a Localizar		30/03/2011	R\$ 24,64	Ótimo
39863	TECLADO.	CGJ	Setor do Selo		30/03/2011	R\$ 24,64	Ótimo
39864	TECLADO.	GABDWJA/TJ	Materiais a Localizar		30/03/2011	R\$ 24,64	Ótimo
39865	TECLADO.	CGJ	Setor do Selo		30/03/2011	R\$ 24,64	Ótimo
39866	TECLADO.	DVTIC/TJ	Sala da Div.Tec. Inf. e		30/03/2011	R\$ 24,64	Ótimo
39867	TECLADO.	CPL/TJAM	Salas do Cartório		30/03/2011	R\$ 24,64	Ótimo
39868	TECLADO.	JECV3/FMV	Salas do Cartório		30/03/2011	R\$ 24,64	Ótimo

39869	TECLADO.	JECV7/FMV	Salas do Cartório	30/03/2011	R\$ 24,64	Ótimo
39870	TECLADO.	JECV13/FMV	Salas do Cartório	30/03/2011	R\$ 24,64	Ótimo
39871	TECLADO.	SINF/FLFR	Sala do Setor de Suporte/FLFR	30/03/2011	R\$ 24,64	Ótimo
39872	TECLADO.	SP/DVPM	Materiais a Localizar	30/03/2011	R\$ 24,64	Ótimo
39873	TECLADO.	DRGCU/FHR	Diretoria de Gestão da Conta	30/03/2011	R\$ 24,64	Ótimo
39874	TECLADO.	SGJ/TJAM	Secretaria Geral de Justiça	30/03/2011	R\$ 24,64	Ótimo
39875	TECLADO.	VECUTE3/FHR	sala do cartorio	30/03/2011	R\$ 24,64	Ótimo
39876	TECLADO.	GABDDMC/TJ	Gabinete	30/03/2011	R\$ 24,64	Ótimo
39877	TECLADO.	VCV9/FHR	Salas do Cartório	30/03/2011	R\$ 24,64	Ótimo
39878	TECLADO.	SP/DVPM	Materiais a Localizar	30/03/2011	R\$ 24,64	Ótimo
39879	TECLADO.	SP/DVPM	Materiais a Localizar	30/03/2011	R\$ 24,64	Ótimo
39880	TECLADO.	STMAN/FHR	Setor de Manutenção do FHR	30/03/2011	R\$ 24,64	Ótimo
39881	MONITOR DE VÍDEO DE 19 POLEGADAS	SP/DVPM	Juiz. da Inf. e Juv. Infrac.:	30/03/2011	R\$ 387,88	Ótimo
39882	MONITOR DE VÍDEO DE 19 POLEGADAS	SCCIGAF/TJ	Salas do Cartório	30/03/2011	R\$ 387,88	Ótimo
39883	MONITOR DE VÍDEO DE 19 POLEGADAS	GABDALT/TJ	Materiais a Localizar	30/03/2011	R\$ 387,88	Ótimo
39884	MONITOR DE VÍDEO DE 19 POLEGADAS	GABDWJA/TJ	Materiais a Localizar	30/03/2011	R\$ 387,88	Ótimo
39885	MONITOR DE VÍDEO DE 19 POLEGADAS	GABDWJA/TJ	Materiais a Localizar	30/03/2011	R\$ 387,88	Ótimo
39886	MONITOR DE VÍDEO DE 19 POLEGADAS	GABDWJA/TJ	Materiais a Localizar	30/03/2011	R\$ 387,88	Ótimo
39887	MONITOR DE VÍDEO DE 19 POLEGADAS	COJE/FMV	Coord. Juizados Especiais do FMV	30/03/2011	R\$ 387,88	Ótimo
39888	MONITOR DE VÍDEO DE 19 POLEGADAS	SCCIGAF/TJ	Salas do Cartório	30/03/2011	R\$ 387,88	Ótimo
39889	MONITOR DE VÍDEO DE 19 POLEGADAS	SCCM/TJ	Secretaria do Conselho da	30/03/2011	R\$ 387,88	Ótimo
39890	MONITOR DE VÍDEO DE 19 POLEGADAS	VRPP/FHR	Salas do Cartório	30/03/2011	R\$ 387,88	Ótimo
39891	MONITOR DE VÍDEO DE 19 POLEGADAS	VRPP/FHR	Salas do Cartório	30/03/2011	R\$ 387,88	Ótimo
39892	MONITOR DE VÍDEO DE 19 POLEGADAS	VCV17/FHR	Salas do Cartório	30/03/2011	R\$ 387,88	Ótimo
39893	MONITOR DE VÍDEO DE 19 POLEGADAS	VRPP/FHR	Salas do Cartório	30/03/2011	R\$ 387,88	Ótimo
39894	MONITOR DE VÍDEO DE 19 POLEGADAS	VRPP/FHR	Salas do Cartório	30/03/2011	R\$ 387,88	Ótimo
39895	MONITOR DE VÍDEO DE 19 POLEGADAS	VRPP/FHR	Salas do Cartório	30/03/2011	R\$ 387,88	Ótimo
39896	MONITOR DE VÍDEO DE 19 POLEGADAS	VCM2/FHR	Salas do Cartório	30/03/2011	R\$ 387,88	Ótimo
39897	MONITOR DE VÍDEO DE 19 POLEGADAS	VCM2/FHR	Salas do Cartório	30/03/2011	R\$ 387,88	Ótimo
39898	MONITOR DE VÍDEO DE 19 POLEGADAS	GABDALT/TJ	Materiais a Localizar	30/03/2011	R\$ 387,88	Ótimo
39899	MONITOR DE VÍDEO DE 19 POLEGADAS	SECJUDIC/TJ	Secretaria Judiciária	30/03/2011	R\$ 387,88	Ótimo
39900	MONITOR DE VÍDEO DE 19 POLEGADAS	SECJUDIC/TJ	Secretaria Judiciária	30/03/2011	R\$ 387,88	Ótimo
39901	MONITOR DE VÍDEO DE 19 POLEGADAS	SECJUDIC/TJ	Secretaria Judiciária	30/03/2011	R\$ 387,88	Ótimo
39902	MONITOR DE VÍDEO DE 19 POLEGADAS	CGJ	Setor do Selo	30/03/2011	R\$ 387,88	Ótimo
39903	MONITOR DE VÍDEO DE 19 POLEGADAS	CGJ	Setor do Selo	30/03/2011	R\$ 387,88	Ótimo
39904	MONITOR DE VÍDEO DE 19 POLEGADAS	CGJ	Setor do Selo	30/03/2011	R\$ 387,88	Ótimo
39905	MONITOR DE VÍDEO DE 19 POLEGADAS	CGJ	Setor do Selo	30/03/2011	R\$ 387,88	Ótimo
39906	MONITOR DE VÍDEO DE 19 POLEGADAS	CGJ	Assistentes da Secretaria	30/03/2011	R\$ 387,88	Ótimo
39907	MONITOR DE VÍDEO DE 19 POLEGADAS	STEXP/CGJ	Setor de Expediente da CGJ	30/03/2011	R\$ 387,88	Ótimo
39908	MONITOR DE VÍDEO DE 19 POLEGADAS	CGJ	Divisão de Expediente	30/03/2011	R\$ 387,88	Ótimo
39909	MONITOR DE VÍDEO DE 19 POLEGADAS	CGJ	Divisão de Expediente	30/03/2011	R\$ 387,88	Ótimo
39910	MONITOR DE VÍDEO DE 19 POLEGADAS	CGJ	Assistentes da Secretaria	30/03/2011	R\$ 387,88	Ótimo
39911	MONITOR DE VÍDEO DE 19 POLEGADAS	CGJ	Assistentes da Secretaria	30/03/2011	R\$ 387,88	Ótimo
39912	MONITOR DE VÍDEO DE 19 POLEGADAS	JEFPEM/FHR	Salas do Cartório	30/03/2011	R\$ 387,88	Ótimo
39913	MONITOR DE VÍDEO DE 19 POLEGADAS	JEFPEM/FHR	Salas do Cartório	30/03/2011	R\$ 387,88	Ótimo
39914	MONITOR DE VÍDEO DE 19 POLEGADAS	SP/DVPM	Materiais a Localizar	30/03/2011	R\$ 387,88	Ótimo
39915	MONITOR DE VÍDEO DE 19 POLEGADAS	VCV6/FHR	Salas do Cartório	30/03/2011	R\$ 387,88	Ótimo
39916	MONITOR DE VÍDEO DE 19 POLEGADAS	VFAM6/FHR	SALAS DO CARTÓRIO	30/03/2011	R\$ 387,88	Ótimo
39917	MONITOR DE VÍDEO DE 19 POLEGADAS	VFAM6/FHR	SALAS DO CARTÓRIO	30/03/2011	R\$ 387,88	Ótimo
39918	MONITOR DE VÍDEO DE 19 POLEGADAS	VFPECCOT3/FHR	Salas do Cartório	30/03/2011	R\$ 387,88	Ótimo
39919	MONITOR DE VÍDEO DE 19 POLEGADAS	VFPECCOT3/FHR	Salas do Cartório	30/03/2011	R\$ 387,88	Ótimo
39920	MONITOR DE VÍDEO DE 19 POLEGADAS	VECUTE3/FHR	sala do cartorio	30/03/2011	R\$ 387,88	Ótimo
39921	MONITOR DE VÍDEO DE 19 POLEGADAS	VCM1/FHR	Salas do Cartório	30/03/2011	R\$ 387,88	Ótimo
39922	MONITOR DE VÍDEO DE 19 POLEGADAS	VFAM2/FLFR	Salas do Cartório	30/03/2011	R\$ 387,88	Ótimo
39923	MONITOR DE VÍDEO DE 19 POLEGADAS	AASGA/TJ	Gabinete da Presidencia	30/03/2011	R\$ 387,88	Ótimo
39924	MONITOR DE VÍDEO DE 19 POLEGADAS	CGJ	Setor de Estatística da C.G.J.	30/03/2011	R\$ 387,88	Ótimo
39925	MONITOR DE VÍDEO DE 19 POLEGADAS	VFAM7/FHR	Materiais a Localizar	30/03/2011	R\$ 387,88	Ótimo
39926	MONITOR DE VÍDEO DE 19 POLEGADAS	VCV17/FHR	Salas do Cartório	30/03/2011	R\$ 387,88	Ótimo
39927	MONITOR DE VÍDEO DE 19 POLEGADAS	VCV17/FHR	Salas do Cartório	30/03/2011	R\$ 387,88	Ótimo
39928	MONITOR DE VÍDEO DE 19 POLEGADAS	DRGCU/FHR	Diretoria de Gestão da Conta	30/03/2011	R\$ 387,88	Ótimo
39929	MONITOR DE VÍDEO DE 19 POLEGADAS	CEJUSCVF/FHR	Salas do setor	30/03/2011	R\$ 387,88	Ótimo
39930	MONITOR DE VÍDEO DE 19 POLEGADAS	CEJUSCVF/FHR	Salas do setor	30/03/2011	R\$ 387,88	Ótimo
39931	MONITOR DE VÍDEO DE 19 POLEGADAS	CEJUSCVF/FHR	Salas do setor	30/03/2011	R\$ 387,88	Ótimo
39932	MONITOR DE VÍDEO DE 19 POLEGADAS	VOS/FHR	Salas do Cartório	30/03/2011	R\$ 387,88	Ótimo
39933	MONITOR DE VÍDEO DE 19 POLEGADAS	VOS/FHR	Salas do Cartório	30/03/2011	R\$ 387,88	Ótimo
39934	MONITOR DE VÍDEO DE 19 POLEGADAS	CGJ	Setor de Estatística da C.G.J.	30/03/2011	R\$ 387,88	Ótimo
39935	MONITOR DE VÍDEO DE 19 POLEGADAS	VCV7/FHR	Salas do Cartório	30/03/2011	R\$ 387,88	Ótimo
39936	MONITOR DE VÍDEO DE 19 POLEGADAS	GABDDMC/TJ	Gabinete	30/03/2011	R\$ 387,88	Ótimo
39937	MONITOR DE VÍDEO DE 19 POLEGADAS	SCCCV2/TJ	Secretaria da 2ª Câmara Cível	30/03/2011	R\$ 387,88	Ótimo
39938	MONITOR DE VÍDEO DE 19 POLEGADAS	SP/DVPM	Materiais a Localizar	30/03/2011	R\$ 387,88	Ótimo
39939	MONITOR DE VÍDEO DE 19 POLEGADAS	STAPP/TJ	Secretaria do Tribunal Pleno	30/03/2011	R\$ 387,88	Ótimo
39940	MONITOR DE VÍDEO DE 19 POLEGADAS	SA/DVPM	Setor de Almoarifado	30/03/2011	R\$ 387,88	Ótimo
39941	MONITOR DE VÍDEO DE 19 POLEGADAS	SP/DVPM	Setor de Patrimonio - FHR	30/03/2011	R\$ 387,88	Ótimo
39942	MONITOR DE VÍDEO DE 19 POLEGADAS	VEDSCA2/FHR	Salas do Cartório	30/03/2011	R\$ 387,88	Ótimo
39943	MONITOR DE VÍDEO DE 19 POLEGADAS	VEPC/FHR	Salas do Cartório	30/03/2011	R\$ 387,88	Ótimo
39944	MONITOR DE VÍDEO DE 19 POLEGADAS	VEPC/FHR	Salas do Cartório	30/03/2011	R\$ 387,88	Ótimo
39945	MONITOR DE VÍDEO DE 19 POLEGADAS	SCCCV2/TJ	Secretaria da 2ª Câmara Cível	30/03/2011	R\$ 387,88	Ótimo
39946	MONITOR DE VÍDEO DE 19 POLEGADAS	SP/DVPM	Juiz. da Inf. e Juv. Infrac.:	30/03/2011	R\$ 387,88	Ótimo
39947	MONITOR DE VÍDEO DE 19 POLEGADAS	SP/DVPM	Juiz. da Inf. e Juv. Infrac.:	30/03/2011	R\$ 387,88	Ótimo
39948	MONITOR DE VÍDEO DE 19 POLEGADAS	SCCM/TJ	Secretaria do Conselho da	30/03/2011	R\$ 387,88	Ótimo
39949	MONITOR DE VÍDEO DE 19 POLEGADAS	CPL/TJAM	Salas do Cartório	30/03/2011	R\$ 387,88	Ótimo
39950	MONITOR DE VÍDEO DE 19 POLEGADAS	STAPP/TJ	Materiais a Localizar	30/03/2011	R\$ 387,88	Ótimo
39951	MONITOR DE VÍDEO DE 19 POLEGADAS	VCV14/FHR	Salas do Cartório	30/03/2011	R\$ 387,88	Ótimo
39952	MONITOR DE VÍDEO DE 19 POLEGADAS	VCV9/FHR	Salas do Cartório	30/03/2011	R\$ 387,88	Ótimo
39953	MONITOR DE VÍDEO DE 19 POLEGADAS	VCV9/FHR	Salas do Cartório	30/03/2011	R\$ 387,88	Ótimo
39954	MONITOR DE VÍDEO DE 19 POLEGADAS	VCV9/FHR	Salas do Cartório	30/03/2011	R\$ 387,88	Ótimo
39955	MONITOR DE VÍDEO DE 19 POLEGADAS	DVTICP/TJ	Salas do PROJUD no Anexo	30/03/2011	R\$ 387,88	Ótimo
39956	MONITOR DE VÍDEO DE 19 POLEGADAS	SP/DVPM	Materiais a Localizar	30/03/2011	R\$ 387,88	Ótimo
39957	MONITOR DE VÍDEO DE 19 POLEGADAS	DVTICP/TJ	Salas do PROJUD no Anexo	30/03/2011	R\$ 387,88	Ótimo
39958	MONITOR DE VÍDEO DE 19 POLEGADAS	DVTIC/TJ	Sala da Div.Tec. Inf. e	30/03/2011	R\$ 387,88	Ótimo
39959	MONITOR DE VÍDEO DE 19 POLEGADAS	EASTJAM	Sala da Escola de Aperf. do	30/03/2011	R\$ 387,88	Ótimo
39960	MONITOR DE VÍDEO DE 19 POLEGADAS	SP/DVPM	Materiais a Localizar	30/03/2011	R\$ 387,88	Ótimo

39961	MONITOR DE VÍDEO DE 19 POLEGADAS	GABDMGPF/TJ	Gabinete		30/03/2011	R\$ 387,88	Ótimo
39962	MONITOR DE VÍDEO DE 19 POLEGADAS	GABDMGPF/TJ	Gabinete		30/03/2011	R\$ 387,88	Ótimo
39963	MONITOR DE VÍDEO DE 19 POLEGADAS	DVTIC/TJ	Sala da Div.Tec. Inf. e		30/03/2011	R\$ 387,88	Ótimo
39964	MONITOR DE VÍDEO DE 19 POLEGADAS	PTJ/TJ	Salas do Protocolo		30/03/2011	R\$ 387,88	Ótimo
39965	MONITOR DE VÍDEO DE 19 POLEGADAS	JECR15/FMV	Salas do Cartório		30/03/2011	R\$ 387,88	Ótimo
39966	MONITOR DE VÍDEO DE 19 POLEGADAS	JECR13/FMV	Salas do Cartório		30/03/2011	R\$ 387,88	Ótimo
39967	MONITOR DE VÍDEO DE 19 POLEGADAS	JECR17/FMV	Salas do Cartório		30/03/2011	R\$ 387,88	Ótimo
39968	MONITOR DE VÍDEO DE 19 POLEGADAS	SP/DVPM	Materiais a Localizar		30/03/2011	R\$ 387,88	Ótimo
39969	MONITOR DE VÍDEO DE 19 POLEGADAS	JECV13/FMV	Salas do Cartório		30/03/2011	R\$ 387,88	Ótimo
39970	MONITOR DE VÍDEO DE 19 POLEGADAS	SP/DVPM	Materiais a Localizar		30/03/2011	R\$ 387,88	Ótimo
39971	MONITOR DE VÍDEO DE 19 POLEGADAS	1JECV/FMV	Salas do Cartório		30/03/2011	R\$ 387,88	Ótimo
39972	MONITOR DE VÍDEO DE 19 POLEGADAS	JECV7/FMV	Salas do Cartório		30/03/2011	R\$ 387,88	Ótimo
39973	MONITOR DE VÍDEO DE 19 POLEGADAS	SP/DVPM	Materiais a Localizar		30/03/2011	R\$ 387,88	Ótimo
39974	MONITOR DE VÍDEO DE 19 POLEGADAS	SP/DVPM	Materiais a Localizar		30/03/2011	R\$ 387,88	Ótimo
39975	MONITOR DE VÍDEO DE 19 POLEGADAS	DVPESOA/TJ	Divisão de Pessoal		30/03/2011	R\$ 387,88	Ótimo
39976	MONITOR DE VÍDEO DE 19 POLEGADAS	SP/DVPM	Materiais a Localizar		30/03/2011	R\$ 387,88	Ótimo
39977	MONITOR DE VÍDEO DE 19 POLEGADAS	COIJ/TORRE CÍVEL	Coordenadoria da Infância e		30/03/2011	R\$ 387,88	Ótimo
39978	MONITOR DE VÍDEO DE 19 POLEGADAS	SGJ/TJAM	Secretaria Geral de Justiça		30/03/2011	R\$ 387,88	Ótimo
39979	MONITOR DE VÍDEO DE 19 POLEGADAS	CODP2G/TJ	Coord. Distribuição Processual 2ª		30/03/2011	R\$ 387,88	Ótimo
39980	MONITOR DE VÍDEO DE 19 POLEGADAS	DVSS/FHR	Divisão de Serviço Social		30/03/2011	R\$ 387,88	Ótimo
39981	MONITOR DE VÍDEO DE 19 POLEGADAS	SP/DVPM	Materiais a Localizar		30/03/2011	R\$ 387,88	Ótimo
39982	MONITOR DE VÍDEO DE 19 POLEGADAS	JECVDFCM1/FAM	Salas do Cartório		30/03/2011	R\$ 387,88	Ótimo
39983	MONITOR DE VÍDEO DE 19 POLEGADAS	JECVDFCM1/FAM	Materiais a Localizar		30/03/2011	R\$ 387,88	Ótimo
39984	MONITOR DE VÍDEO DE 19 POLEGADAS	JECVDFCM1/FAM	Salas do Cartório		30/03/2011	R\$ 387,88	Ótimo
39985	MONITOR DE VÍDEO DE 19 POLEGADAS	VCV19/FHR	Salas do Cartório		30/03/2011	R\$ 387,88	Ótimo
39986	MONITOR DE VÍDEO DE 19 POLEGADAS	SP/DVPM	Materiais a Localizar		30/03/2011	R\$ 387,88	Ótimo
39987	MONITOR DE VÍDEO DE 19 POLEGADAS	JECV3/FMV	Salas do Cartório		30/03/2011	R\$ 387,88	Ótimo
39988	MONITOR DE VÍDEO DE 19 POLEGADAS	VCM7/FHR	Salas do Cartório		30/03/2011	R\$ 387,88	Ótimo
39989	MONITOR DE VÍDEO DE 19 POLEGADAS	VFAM5/FHR	Salas do Cartório		30/03/2011	R\$ 387,88	Ótimo
39990	MONITOR DE VÍDEO DE 19 POLEGADAS	VECTR1/FHR	Salas do Cartório		30/03/2011	R\$ 387,88	Ótimo
39991	MONITOR DE VÍDEO DE 19 POLEGADAS	VFAM5/FHR	Salas do Cartório		30/03/2011	R\$ 387,88	Ótimo
39992	MONITOR DE VÍDEO DE 19 POLEGADAS	VEPEPA/FHR	SALAS DO CARTÓRIO		30/03/2011	R\$ 387,88	Ótimo
39993	MONITOR DE VÍDEO DE 19 POLEGADAS	VCV3/FHR	Salas do Cartório		30/03/2011	R\$ 387,88	Ótimo
39994	MONITOR DE VÍDEO DE 19 POLEGADAS	SP/DVPM	Materiais a Localizar		30/03/2011	R\$ 387,88	Ótimo
39995	MONITOR DE VÍDEO DE 19 POLEGADAS	GABDJJAS/TJ	Gabinete		30/03/2011	R\$ 387,88	Ótimo
39996	MONITOR DE VÍDEO DE 19 POLEGADAS	STIAUXP/TJ	Sector dos Juizes Aux da		30/03/2011	R\$ 387,88	Ótimo
39997	MONITOR DE VÍDEO DE 19 POLEGADAS	SP/DVPM	Materiais a Localizar		30/03/2011	R\$ 387,88	Ótimo
39998	MONITOR DE VÍDEO DE 19 POLEGADAS	GABDJJAS/TJ	Gabinete		30/03/2011	R\$ 387,88	Ótimo
39999	MONITOR DE VÍDEO DE 19 POLEGADAS	DVTIC/TJ	Sala do Setor de Suporte do TJAM		30/03/2011	R\$ 387,88	Ótimo
40000	MONITOR DE VÍDEO DE 19 POLEGADAS	GABDMPSGM/TJ	Gabinete		30/03/2011	R\$ 387,88	Ótimo
40001	MONITOR DE VÍDEO DE 19 POLEGADAS	VEMAQA/FHR	Salas do Cartório		30/03/2011	R\$ 387,88	Ótimo
40002	MONITOR DE VÍDEO DE 19 POLEGADAS	TC/1FPECOT	Salas do Cartório		30/03/2011	R\$ 387,88	Ótimo
40003	MONITOR DE VÍDEO DE 19 POLEGADAS	VCV19/FHR	Salas do Cartório		30/03/2011	R\$ 387,88	Ótimo
40004	MONITOR DE VÍDEO DE 19 POLEGADAS	VEPEPA/FHR	SALAS DO CARTÓRIO		30/03/2011	R\$ 387,88	Ótimo
40005	MONITOR DE VÍDEO DE 19 POLEGADAS	SP/DVPM	Materiais a Localizar		30/03/2011	R\$ 387,88	Ótimo
40006	MONITOR DE VÍDEO DE 19 POLEGADAS	GABDDJCP/TJ	Gabinete		30/03/2011	R\$ 387,88	Ótimo
40007	MONITOR DE VÍDEO DE 19 POLEGADAS	DVPESOA/TJ	Divisão de Pessoal		30/03/2011	R\$ 387,88	Ótimo
40008	MONITOR DE VÍDEO DE 19 POLEGADAS	CISPOLIV	Salas do Cartório		30/03/2011	R\$ 387,88	Ótimo
40009	MONITOR DE VÍDEO DE 19 POLEGADAS	SP/DVPM	Materiais a Localizar		30/03/2011	R\$ 387,88	Ótimo
40010	MONITOR DE VÍDEO DE 19 POLEGADAS	GABDDJCP/TJ	Gabinete		30/03/2011	R\$ 387,88	Ótimo
40011	MONITOR DE VÍDEO DE 19 POLEGADAS	CGJ	Assessoria dos Juizes Auxiliares 3		30/03/2011	R\$ 387,88	Ótimo
40012	MONITOR DE VÍDEO DE 19 POLEGADAS	JECR18/UNL	Salas do Cartório		30/03/2011	R\$ 387,88	Ótimo
40013	MONITOR DE VÍDEO DE 19 POLEGADAS	GPMFSC/FHR	Salas do Cartório		30/03/2011	R\$ 387,88	Ótimo
40014	MONITOR DE VÍDEO DE 19 POLEGADAS	SP/DVPM	Materiais a Localizar		30/03/2011	R\$ 387,88	Ótimo
40015	MONITOR DE VÍDEO DE 19 POLEGADAS	CITEFE/1JE	Salas do Cartório		30/03/2011	R\$ 387,88	Ótimo
40016	MONITOR DE VÍDEO DE 19 POLEGADAS	GABDJMB/TJ	Materiais a Localizar		30/03/2011	R\$ 387,88	Ótimo
40017	MONITOR DE VÍDEO DE 19 POLEGADAS	STAPP/TJ	Sector de Apoio ao Pleno e		30/03/2011	R\$ 387,88	Ótimo
40018	MONITOR DE VÍDEO DE 19 POLEGADAS	GABDJMLL/TJ	Gabinete da Presidencia		30/03/2011	R\$ 387,88	Ótimo
40019	MONITOR DE VÍDEO DE 19 POLEGADAS	GABDYSO/TJ	Gabinete		30/03/2011	R\$ 387,88	Ótimo
40020	MONITOR DE VÍDEO DE 19 POLEGADAS	GABDYSO/TJ	Gabinete		30/03/2011	R\$ 387,88	Ótimo
40021	MONITOR DE VÍDEO DE 19 POLEGADAS	VCM5/FHR	Salas do Cartório		30/03/2011	R\$ 387,88	Ótimo
40022	MONITOR DE VÍDEO DE 19 POLEGADAS	SP/DVPM	Materiais a Localizar		30/03/2011	R\$ 387,88	Ótimo
40023	MONITOR DE VÍDEO DE 19 POLEGADAS	GABDJMLL/TJ	Gabinete da Presidencia		30/03/2011	R\$ 387,88	Ótimo
40024	MONITOR DE VÍDEO DE 19 POLEGADAS	NUGEP/TJ	Sala da NUGEP		30/03/2011	R\$ 387,88	Ótimo
40025	MONITOR DE VÍDEO DE 19 POLEGADAS	NUGEP/TJ	Sala da NUGEP		30/03/2011	R\$ 387,88	Ótimo
40026	MONITOR DE VÍDEO DE 19 POLEGADAS	SP/DVPM	Juiz. da Inf. e Juv. Infrac.:		30/03/2011	R\$ 387,88	Ótimo
40027	MONITOR DE VÍDEO DE 19 POLEGADAS	STIAUXP/TJ	Sector dos Juizes Aux da		30/03/2011	R\$ 387,88	Ótimo
40028	MONITOR DE VÍDEO DE 19 POLEGADAS	CPL/TJAM	Salas do Cartório		30/03/2011	R\$ 387,88	Ótimo
40029	MONITOR DE VÍDEO DE 19 POLEGADAS	SP/DVPM	Juiz. da Inf. e Juv. Infrac.:		30/03/2011	R\$ 387,88	Ótimo
40030	MONITOR DE VÍDEO DE 19 POLEGADAS	DVCC/TJ	Salas do Cartório		30/03/2011	R\$ 387,88	Ótimo
40031	Mesa de trabalho orgânica em L	GABDCMSR/TJ	Materiais a Localizar		31/03/2011	R\$ 1.940,66	Ótimo
40032	Mesa de trabalho orgânica em L	GABDCMSR/TJ	Materiais a Localizar		31/03/2011	R\$ 1.940,66	Ótimo
40033	Mesa de trabalho orgânica em L	GABDCMSR/TJ	Materiais a Localizar		31/03/2011	R\$ 0,01	Ótimo
40034	Mesa de trabalho orgânica em L	GABDCMSR/TJ	Materiais a Localizar		31/03/2011	R\$ 0,01	Ótimo
40035	Mesa de trabalho orgânica em L	GABDCMSR/TJ	Materiais a Localizar		31/03/2011	R\$ 0,01	Ótimo
40036	Mesa de trabalho orgânica em L	GABDCMSR/TJ	Materiais a Localizar		31/03/2011	R\$ 0,01	Ótimo
40037	Arquivo de Madeira com 04 Gavetas, para Pasta	SP/DVPM	Sector de Patrimonio - FHR		31/03/2011	R\$ 894,00	Ótimo
40038	Arquivo de Madeira com 04 Gavetas, para Pasta	DVCERIM/TJ	Sala da Divisão de Cerimonial		31/03/2011	R\$ 894,00	Ótimo
40039	GAVETEIRO VOLANTE, COM 03 GAVETAS	VCM5/FHR	Salas do Cartório		01/04/2011	R\$ 390,20	Ótimo
40040	GAVETEIRO VOLANTE, COM 03 GAVETAS	VCV14/FHR	Salas do Cartório		01/04/2011	R\$ 390,20	Ótimo
40041	GAVETEIRO VOLANTE, COM 03 GAVETAS	CIJUTAI	Salas do Cartório		01/04/2011	R\$ 390,20	Ótimo
40042	GAVETEIRO VOLANTE, COM 03 GAVETAS	STARQ/FHR	Sector de Arquivo Geral		01/04/2011	R\$ 390,20	Ótimo
40043	GAVETEIRO VOLANTE, COM 03 GAVETAS	SP/DVPM	Materiais a Localizar		01/04/2011	R\$ 390,20	Ótimo
40044	GAVETEIRO VOLANTE, COM 03 GAVETAS	SP/DVPM	Juiz. da Inf. e Juv. Infrac.:		01/04/2011	R\$ 390,20	Ótimo
40045	GAVETEIRO VOLANTE, COM 03 GAVETAS	SECJUDIC/TJ	Secretaria Judiciária		01/04/2011	R\$ 390,20	Ótimo
40046	GAVETEIRO VOLANTE, COM 03 GAVETAS	SP/DVPM	Materiais a Localizar		01/04/2011	R\$ 390,20	Ótimo
40047	GAVETEIRO VOLANTE, COM 03 GAVETAS	SP/DVPM	Materiais a Localizar		01/04/2011	R\$ 390,20	Ótimo
40048	GAVETEIRO VOLANTE, COM 03 GAVETAS	SP/DVPM	Estoque material novo		01/04/2011	R\$ 390,20	Ótimo
40049	GAVETEIRO VOLANTE, COM 03 GAVETAS	SP/DVPM	Estoque material novo		01/04/2011	R\$ 392,10	Ótimo
40050	GAVETEIRO VOLANTE, COM 03 GAVETAS	CISCC/FHR	Salas do setor		01/04/2011	R\$ 392,10	Ótimo
40051	GAVETEIRO VOLANTE, COM 03 GAVETAS	VEMAQA/FHR	Salas do Cartório		01/04/2011	R\$ 392,10	Ótimo
40052	GAVETEIRO VOLANTE, COM 03 GAVETAS	DVSS/CAJFL	Salas do Cartório		01/04/2011	R\$ 392,10	Ótimo



40151	Impressora Laser Multifuncional, HP M2727NF	DVPM/TJ	Setor de Patrimonio - FHR	26/05/2011	R\$	3.780,00	Ótimo
40152	Aspirador de Pó Pequeno	STARQ/FHR	Setor de Arquivo Geral	01/06/2011	R\$	288,22	Ótimo
40153	Aspirador de Pó Médio	STARQ/FHR	Setor de Arquivo Geral	01/06/2011	R\$	398,50	Ótimo
40154	AR CONDICIONADO,SPLIT,18.000 BTUS-	SP/DVPM	Materiais a Localizar	29/06/2011	R\$	1.085,00	Ótimo
40155	AR CONDICIONADO,SPLIT,18.000 BTUS-	JECV12/FMV	Salas do Cartório	29/06/2011	R\$	1.085,00	Ótimo
40156	AR CONDICIONADO,SPLIT,18.000 BTUS-	JECV12/FMV	Salas do Cartório	29/06/2011	R\$	1.085,00	Ótimo
40158	AR CONDICIONADO,SPLIT,18.000 BTUS-	VCV19/FHR	Salas do Cartório	29/06/2011	R\$	1.085,00	Ótimo
40160	AR CONDICIONADO,SPLIT,18.000 BTUS-	VCM9/FHR	Salas do Cartório	29/06/2011	R\$	1.085,00	Ótimo
40161	AR CONDICIONADO,SPLIT,18.000 BTUS-	VCM1/FHR	Salas do Cartório	29/06/2011	R\$	1.085,00	Ótimo
40162	AR CONDICIONADO,SPLIT,18.000 BTUS-	SP/DVPM	Material com Avaria	29/06/2011	R\$	1.085,00	Ótimo
40213	SCANNER DE MESA:	SINF/FMHR	Materiais a Localizar	06/07/2011	R\$	780,59	Ótimo
40214	SCANNER DE MESA:	VFP2/FHR	Salas do Cartório	06/07/2011	R\$	780,59	Ótimo
40215	SCANNER DE MESA:	CIMAU/2V	Salas do Cartório	06/07/2011	R\$	780,59	Ótimo
40216	SCANNER DE MESA:	GABPRES	Gabinete da Presidencia	06/07/2011	R\$	780,59	Ótimo
40217	SCANNER DE MESA:	VRPP/FHR	Salas do Cartório	06/07/2011	R\$	780,59	Ótimo
40218	SCANNER DE MESA:	VRPP/FHR	Salas do Cartório	06/07/2011	R\$	780,59	Ótimo
40219	SCANNER DE MESA:	SECJUDIC/TJ	Secretaria Judiciária	06/07/2011	R\$	780,59	Ótimo
40220	SCANNER DE MESA:	SP/DVPM	Material com Avaria	06/07/2011	R\$	780,59	Ótimo
40221	SCANNER DE MESA:	SINF/FMHR	Materiais a Localizar	06/07/2011	R\$	780,59	Ótimo
40222	SCANNER DE MESA:	SP/DVPM	Materiais a Localizar	06/07/2011	R\$	780,59	Ótimo
40223	SCANNER DE MESA:	SP/DVPM	Material com Avaria	06/07/2011	R\$	780,59	Ótimo
40224	SCANNER DE MESA:	VCV13/FHR	Salas do Cartório	06/07/2011	R\$	780,59	Ótimo
40225	SCANNER DE MESA:	CIALVA	Salas do Cartório	06/07/2011	R\$	780,59	Ótimo
40226	SCANNER DE MESA:	VAM	Salas do Cartório	06/07/2011	R\$	780,59	Ótimo
40227	SCANNER DE MESA:	VCV19/FHR	Salas do Cartório	06/07/2011	R\$	780,59	Ótimo
40228	SCANNER DE MESA:	4VFP/FHR	Salas do Cartório	06/07/2011	R\$	780,59	Ótimo
40229	SCANNER DE MESA:	VFPECCOT3/FHR	Salas do Cartório	06/07/2011	R\$	780,59	Ótimo
40230	SCANNER DE MESA:	SP/DVPM	Salas do Cartório	06/07/2011	R\$	780,59	Ótimo
40231	SCANNER DE MESA:	VECDSCA2/FHR	Salas do Cartório	06/07/2011	R\$	780,59	Ótimo
40232	SCANNER DE MESA:	VCM5/FHR	Salas do Cartório	06/07/2011	R\$	780,59	Ótimo
40233	SCANNER DE MESA:	STSCDR/FHR	Diretoria	06/07/2011	R\$	780,59	Ótimo
40234	SCANNER DE MESA:	VECCDSCA1/FHR	Materiais a Localizar	06/07/2011	R\$	780,59	Ótimo
40235	SCANNER DE MESA:	SINF/FMHR	Materiais a Localizar	06/07/2011	R\$	780,59	Ótimo
40236	SCANNER DE MESA:	SP/DVPM	Materiais a Localizar	06/07/2011	R\$	780,59	Ótimo
40237	SCANNER DE MESA:	SP/DVPM	Material com Avaria	06/07/2011	R\$	780,59	Ótimo
40238	SCANNER DE MESA:	VCV9/FHR	Salas do Cartório	06/07/2011	R\$	780,59	Ótimo
40239	SCANNER DE MESA:	VCM7/FHR	Salas do Cartório	06/07/2011	R\$	780,59	Ótimo
40240	SCANNER DE MESA:	SP/DVPM	Materiais a Localizar	06/07/2011	R\$	780,59	Ótimo
40241	SCANNER DE MESA:	VCM5/FHR	Salas do Cartório	06/07/2011	R\$	780,59	Ótimo
40242	SCANNER DE MESA:	VTJ1/FHR	Salas do Cartório	06/07/2011	R\$	780,59	Ótimo
40243	SCANNER DE MESA:	VCM9/FHR	Salas do Cartório	06/07/2011	R\$	780,59	Ótimo
40244	SCANNER DE MESA:	VTJ2/FHR	Salas do Cartório	06/07/2011	R\$	780,59	Ótimo
40245	SCANNER DE MESA:	SP/DVPM	Material com Avaria	06/07/2011	R\$	780,59	Ótimo
40246	SCANNER DE MESA:	VEUCUTE4/FHR	Materiais a Localizar	06/07/2011	R\$	780,59	Ótimo
40247	SCANNER DE MESA:	SP/DVPM	Materiais a Localizar	06/07/2011	R\$	780,59	Ótimo
40248	SCANNER DE MESA:	VCV15/FHR	Salas do Cartório	06/07/2011	R\$	780,59	Ótimo
40249	SCANNER DE MESA:	VEPC/FHR	Salas do Cartório	06/07/2011	R\$	780,59	Ótimo
40250	SCANNER DE MESA:	SP/DVPM	Materiais a Localizar	06/07/2011	R\$	780,59	Ótimo
40251	SCANNER DE MESA:	CJSCC/FHR	Salas do setor	06/07/2011	R\$	780,59	Ótimo
40252	SCANNER DE MESA:	VTJ2/FHR	Salas do Cartório	06/07/2011	R\$	780,59	Ótimo
40253	SCANNER DE MESA:	VEPC/FHR	Salas do Cartório	06/07/2011	R\$	780,59	Ótimo
40254	SCANNER DE MESA:	SP/DVPM	Setor de Patrimonio - FHR	06/07/2011	R\$	780,59	Ótimo
40255	SCANNER DE MESA:	SP/DVPM	Material com Avaria	06/07/2011	R\$	780,59	Ótimo
40256	SCANNER DE MESA:	VCM4/FHR	Salas do Cartório	06/07/2011	R\$	780,59	Ótimo
40257	SCANNER DE MESA:	SP/DVPM	Material com Avaria	06/07/2011	R\$	780,59	Ótimo
40258	SCANNER DE MESA:	VCV2/FHR	Salas do Cartório	06/07/2011	R\$	780,59	Ótimo
40259	SCANNER DE MESA:	VCM8/FHR	Salas do Cartório	06/07/2011	R\$	780,59	Ótimo
40260	SCANNER DE MESA:	CIBERUR	Salas do Cartório	06/07/2011	R\$	780,59	Ótimo
40261	SCANNER DE MESA:	SP/DVPM	Materiais a Localizar	06/07/2011	R\$	780,59	Ótimo
40262	SCANNER DE MESA:	COAUT/TJ	Coord. de Autuação Processual	06/07/2011	R\$	780,59	Ótimo
40263	SCANNER DE MESA:	SP/DVPM	Material com Avaria	06/07/2011	R\$	780,59	Ótimo
40264	SCANNER DE MESA:	VECCDSCA1/FHR	Materiais a Localizar	06/07/2011	R\$	780,59	Ótimo
40265	SCANNER DE MESA:	SP/DVPM	Materiais a Localizar	06/07/2011	R\$	780,59	Ótimo
40266	SCANNER DE MESA:	VCV18/FHR	Salas do Cartório	06/07/2011	R\$	780,59	Ótimo
40267	AR CONDICIONADO,SPLIT,24.000 BTUS-	DVENG/TJ	Divisão de Engenharia	19/07/2011	R\$	1.748,00	Ótimo
40268	AR CONDICIONADO,SPLIT,24.000 BTUS-	DVENG/TJ	Divisão de Engenharia	19/07/2011	R\$	1.748,00	Ótimo
40269	AR CONDICIONADO,SPLIT,24.000 BTUS-	SINF/FAM	Materiais a Localizar	19/07/2011	R\$	1.748,00	Ótimo
40270	AR CONDICIONADO,SPLIT,24.000 BTUS-	3VFAM/FAM	Salas do Cartório	19/07/2011	R\$	1.748,00	Ótimo
40271	Balança Eletrônica Para Pesas Até 15 Kilos	STEXP/CGJ	Setor de Expediente da CGJ	22/07/2011	R\$	750,00	Ótimo
40272	AR CONDICIONADO,SPLIT,12.000 BTUS-	JECV5/FMV	Salas do Cartório	25/07/2011	R\$	890,00	Ótimo
40273	AR CONDICIONADO,SPLIT,12.000 BTUS-	JECV7/FMV	Salas do Cartório	25/07/2011	R\$	890,00	Ótimo
40274	AR CONDICIONADO,SPLIT,12.000 BTUS-	JECR15/FMV	Salas do Cartório	25/07/2011	R\$	890,00	Ótimo
40275	AR CONDICIONADO,SPLIT,18.000 BTUS-	SP/DVPM	Juiz. da Inf. e Juv. Infrac.:	08/08/2011	R\$	1.318,00	Ótimo
40276	AR CONDICIONADO,SPLIT,18.000 BTUS-	CIBARREI	Materiais a Localizar	08/08/2011	R\$	1.318,00	Ótimo
40277	AR CONDICIONADO,SPLIT,18.000 BTUS-	CIBARREI	Materiais a Localizar	08/08/2011	R\$	1.318,00	Ótimo
40278	AR CONDICIONADO,SPLIT,24.000 BTUS-	SP/DVPM	Materiais a Localizar	09/08/2011	R\$	1.748,00	Ótimo
40279	AR CONDICIONADO,SPLIT,24.000 BTUS-	VAM	Salas do Cartório	09/08/2011	R\$	1.748,00	Ótimo
40280	AR CONDICIONADO,SPLIT,24.000 BTUS-	STAJUI/FMV	Setor de Ajuizamento do FMV	09/08/2011	R\$	1.748,00	Ótimo
40281	AR CONDICIONADO, 48K BTUS-	SCDR/FAM	Materiais a Localizar	17/08/2011	R\$	3.799,90	Ótimo
40282	AR CONDICIONADO, 48K BTUS-	AASGA/TJ	Gabinete da Presidencia	17/08/2011	R\$	3.799,90	Ótimo
40283	AR CONDICIONADO, 48K BTUS-	SP/DVPM	Estoque material novo	17/08/2011	R\$	3.799,90	Ótimo
40284	AR CONDICIONADO, 48K BTUS-	SP/DVPM	Estoque material novo	17/08/2011	R\$	3.799,90	Ótimo
40285	AR CONDICIONADO, 48K BTUS-	SP/DVPM	Estoque material novo	17/08/2011	R\$	3.799,90	Ótimo
40286	AR CONDICIONADO, 48K BTUS-	SP/DVPM	Estoque material novo	17/08/2011	R\$	3.799,90	Ótimo
40287	AR CONDICIONADO, 48K BTUS-	SP/DVPM	Estoque material novo	17/08/2011	R\$	3.799,90	Ótimo
40288	AR CONDICIONADO, 48K BTUS-	SP/DVPM	Estoque material novo	17/08/2011	R\$	3.799,90	Ótimo
40289	AR CONDICIONADO, 48K BTUS-	SP/DVPM	Estoque material novo	17/08/2011	R\$	3.799,90	Ótimo
40290	AR CONDICIONADO, 48K BTUS-	SP/DVPM	Estoque material novo	17/08/2011	R\$	3.799,90	Ótimo
40291	AR CONDICIONADO, 48K BTUS-	SP/DVPM	Estoque material novo	17/08/2011	R\$	3.799,90	Ótimo
40292	AR CONDICIONADO, 48K BTUS-	SP/DVPM	Estoque material novo	17/08/2011	R\$	3.799,90	Ótimo
40293	AR CONDICIONADO, 48K BTUS-	SP/DVPM	Material com Avaria	17/08/2011	R\$	3.799,90	Ótimo
40294	AR CONDICIONADO, 48K BTUS-	SP/DVPM	Estoque material novo	17/08/2011	R\$	3.799,90	Ótimo



40388	AR CONDICIONADO,SPLIT,30.000 BTUS-	VAM	Salas do Cartório		27/09/2011	R\$ 2.299,00	Ótimo
40389	AR CONDICIONADO,SPLIT,30.000 BTUS-	SP/DVPM	Material com Avaria		27/09/2011	R\$ 2.299,00	Ótimo
40390	AR CONDICIONADO,SPLIT,30.000 BTUS-	DVTIC/TJ	Sala da Div.Tec. Inf. e		27/09/2011	R\$ 2.299,00	Ótimo
40391	AR CONDICIONADO,SPLIT,30.000 BTUS-	VCM11/FHR	Salas do Cartório		27/09/2011	R\$ 2.299,00	Ótimo
40392	AR CONDICIONADO,SPLIT,30.000 BTUS-	VAM	Salas do Cartório		27/09/2011	R\$ 2.299,00	Ótimo
40393	TELA DE PROJEÇÃO	ESMAM	Materiais a Localizar		28/09/2011	R\$ 210,00	Ótimo
40394	AR CONDICIONADO,SPLIT,30.000 BTUS-	VEMEPA/FHR	SALAS DO CARTÓRIO		28/09/2011	R\$ 2.299,00	Ótimo
40395	AR CONDICIONADO,SPLIT,30.000 BTUS-	STSCDR/FLFR	SALA DE RECEPÇÃO		28/09/2011	R\$ 2.299,00	Ótimo
40396	AR CONDICIONADO,SPLIT,30.000 BTUS-	VCM8/FHR	Salas do Cartório		28/09/2011	R\$ 2.299,00	Ótimo
40397	AR CONDICIONADO,SPLIT,30.000 BTUS-	SP/DVPM	Material com Avaria		28/09/2011	R\$ 2.299,00	Ótimo
40398	AR CONDICIONADO,SPLIT,30.000 BTUS-	STMAN/FHR	Materiais a Localizar		28/09/2011	R\$ 2.299,00	Ótimo
40399	AR CONDICIONADO,SPLIT,30.000 BTUS-	VECUTE1/FHR	Salas do Cartório		28/09/2011	R\$ 2.299,00	Ótimo
40400	AR CONDICIONADO,SPLIT,30.000 BTUS-	STAPP/TJ	Salas do Cartório		28/09/2011	R\$ 2.299,00	Ótimo
40401	CARRO DE BANDEIA	STARQ/FHR	Setor de Arquivo Geral		28/09/2011	R\$ 575,00	Ótimo
40402	CARRO DE BANDEIA	STARQ/FHR	Setor de Arquivo Geral		28/09/2011	R\$ 575,00	Ótimo
40403	CARRO DE BANDEIA	STARQ/FHR	Setor de Arquivo Geral		28/09/2011	R\$ 575,00	Ótimo
40404	CARRO DE BANDEIA	STARQ/FHR	Setor de Arquivo Geral		28/09/2011	R\$ 575,00	Ótimo
40405	CARRO DE BANDEIA	STARQ/FHR	Setor de Arquivo Geral		28/09/2011	R\$ 575,00	Ótimo
40406	CARRO DE BANDEIA	STARQ/FHR	Setor de Arquivo Geral		28/09/2011	R\$ 575,00	Ótimo
40407	CARRO DE BANDEIA	SP/DVPM	Materiais a Localizar		28/09/2011	R\$ 575,00	Ótimo
40408	CARRO DE BANDEIA	STARQ/FHR	Setor de Arquivo Geral		28/09/2011	R\$ 575,00	Ótimo
40409	CARRO DE BANDEIA	SA/DVPM	Setor de Almoxarifado		28/09/2011	R\$ 575,00	Ótimo
40410	CARRO DE BANDEIA	STARQ/FHR	Setor de Arquivo Geral		28/09/2011	R\$ 575,00	Ótimo
40411	AR CONDICIONADO,SPLIT, 9.000 BTUS-	CITEFE/IJE	Salas do Cartório		07/12/2010	R\$ 1.249,00	Ótimo
40412	AR CONDICIONADO,SPLIT, 9.000 BTUS-	SP/DVPM	Materiais a Localizar		07/12/2010	R\$ 1.249,00	Ótimo
40413	HD Externo 01 TB 2.5 Polegadas	SP/DVPM	Materiais a Localizar		14/10/2011	R\$ 234,00	Ótimo
40414	HD Externo 01 TB 2.5 Polegadas	SCCCV3/TJ	Secretaria da 3ª Câmara Cível		14/10/2011	R\$ 234,00	Ótimo
40415	HD Externo 01 TB 2.5 Polegadas	SP/DVPM	Materiais a Localizar		14/10/2011	R\$ 234,00	Ótimo
40416	HD Externo 01 TB 2.5 Polegadas	STAPP/TJ	Materiais a Localizar		14/10/2011	R\$ 234,00	Ótimo
40417	HD Externo 01 TB 2.5 Polegadas	STAPP/TJ	Materiais a Localizar		14/10/2011	R\$ 234,00	Ótimo
40418	HD Externo 01 TB 2.5 Polegadas	DVTIC/TJ	Sala do Setor de Suporte do TJAM		14/10/2011	R\$ 234,00	Ótimo
40419	HD Externo 01 TB 2.5 Polegadas	DVTIC/TJ	Sala do Setor de Suporte do TJAM		14/10/2011	R\$ 234,00	Ótimo
40420	HD Externo 01 TB 2.5 Polegadas	SINF/FMV	Materiais a Localizar		14/10/2011	R\$ 234,00	Ótimo
40421	HD Externo 01 TB 2.5 Polegadas	DVIL/TJ	Salas do Cartório		14/10/2011	R\$ 234,00	Ótimo
40422	HD Externo 01 TB 2.5 Polegadas	GCGJ/AM	Gab. da Corregedoria Geral de		14/10/2011	R\$ 234,00	Ótimo
40423	HD Externo 01 TB 2.5 Polegadas	SP/DVPM	Materiais a Localizar		14/10/2011	R\$ 234,00	Ótimo
40424	HD Externo 01 TB 2.5 Polegadas	SP/DVPM	Materiais a Localizar		14/10/2011	R\$ 234,00	Ótimo
40425	HD Externo 01 TB 2.5 Polegadas	DVDIVUL/TJ	Sala da Div. de Divulgação		14/10/2011	R\$ 234,00	Ótimo
40426	HD Externo 01 TB 2.5 Polegadas	SINF/FLFR	Salas do Cartório		14/10/2011	R\$ 234,00	Ótimo
40427	HD Externo 01 TB 2.5 Polegadas	DVPESSOAL/TJ	Divisão de Pessoal		14/10/2011	R\$ 234,00	Ótimo
40428	HD Externo 01 TB 2.5 Polegadas	SP/DVPM	Materiais a Localizar		14/10/2011	R\$ 234,00	Ótimo
40429	HD Externo 01 TB 2.5 Polegadas	SINF/FMHR	Sala do Setor de Suporte/FMHR		14/10/2011	R\$ 234,00	Ótimo
40430	HD Externo 01 TB 2.5 Polegadas	DVTIC/TJ	Sala da Div.Tec. Inf. e		14/10/2011	R\$ 234,00	Ótimo
40431	HD Externo 01 TB 2.5 Polegadas	DVTIC/TJ	Sala da Div.Tec. Inf. e		14/10/2011	R\$ 234,00	Ótimo
40432	HD Externo 01 TB 2.5 Polegadas	DVCC/TJ	Divisão de Contratos e Convênios		14/10/2011	R\$ 234,00	Ótimo
40433	AR CONDICIONADO, SPLIT, 7.000 BTUS -	VEMEPA/FHR	SALAS DO CARTÓRIO		21/10/2011	R\$ 1.300,00	Ótimo
40434	AR CONDICIONADO, SPLIT, 7.000 BTUS -	SP/DVPM	Materiais a Localizar		21/10/2011	R\$ 1.300,00	Ótimo
40435	AR CONDICIONADO,SPLIT, 9.000 BTUS-	VEMEPA/FHR	SALAS DO CARTÓRIO		21/10/2011	R\$ 1.350,00	Ótimo
40436	AR CONDICIONADO,SPLIT, 9.000 BTUS-	STPSSF/FMV	Setor Psicossocial do FMV		21/10/2011	R\$ 1.350,00	Ótimo
40437	AR CONDICIONADO,SPLIT, 9.000 BTUS-	STSCDR/FHR	Diretoria		21/10/2011	R\$ 1.350,00	Ótimo
40438	Impressora de Crachá Com Tarja Magnética	DVPESSOAL/TJ	Divisão de Pessoal		21/10/2011	R\$ 5.312,50	Ótimo
40439	SOFA COM 02 LUGARES	STPSSF/FMV	Setor Psicossocial do FMV		25/10/2011	R\$ 1.000,00	Ótimo
40440	SOFA COM 02 LUGARES	GABDALT/TJ	Materiais a Localizar		25/10/2011	R\$ 1.000,00	Ótimo
40441	SOFA COM 02 LUGARES	SP/DVPM	Materiais a Localizar		25/10/2011	R\$ 1.000,00	Ótimo
40442	SOFA COM 02 LUGARES	SP/DVPM	Materiais a Localizar		25/10/2011	R\$ 1.000,00	Ótimo
40443	SOFA COM 02 LUGARES	SP/DVPM	Estoque material novo		25/10/2011	R\$ 1.000,00	Ótimo
40444	SOFA COM 02 LUGARES	JECV12/FMV	Salas do Cartório		25/10/2011	R\$ 1.000,00	Ótimo
40445	SOFA COM 01 LUGAR	SP/DVPM	Estoque material novo		25/10/2011	R\$ 950,00	Ótimo
40446	SOFA COM 01 LUGAR	SP/DVPM	Estoque material novo		25/10/2011	R\$ 950,00	Ótimo
40447	SOFA COM 01 LUGAR	SP/DVPM	Estoque material novo		25/10/2011	R\$ 950,00	Ótimo
40448	SOFA COM 01 LUGAR	SP/DVPM	Estoque material novo		25/10/2011	R\$ 950,00	Ótimo
40449	SOFA COM 01 LUGAR	SP/DVPM	Estoque material novo		25/10/2011	R\$ 950,00	Ótimo
40450	SOFA COM 01 LUGAR	SP/DVPM	Estoque material novo		25/10/2011	R\$ 950,00	Ótimo
40451	Calculadora De 14 Dígitos	DVPESSOAL/TJ	Divisão de Pessoal		25/10/2011	R\$ 350,00	Ótimo
40452	APARELHO FONE/FAX	SP/DVPM	Material com Avaria		25/10/2011	R\$ 460,00	Ótimo
40453	APARELHO FONE/FAX	GABDEGSS/TJ	Salas do Cartório		25/10/2011	R\$ 460,00	Ótimo
40454	APARELHO FONE/FAX	SP/DVPM	Salas do Cartório		25/10/2011	R\$ 460,00	Ótimo
40455	APARELHO FONE/FAX	JECR17/FMV	Salas do Cartório		25/10/2011	R\$ 460,00	Ótimo
40456	APARELHO FONE/FAX	SP/DVPM	Materiais a Localizar		25/10/2011	R\$ 460,00	Ótimo
40457	APARELHO TELEFONICO - SEM FIO	SP/DVPM	Materiais a Localizar		26/10/2011	R\$ 200,00	Ótimo
40458	APARELHO TELEFONICO - SEM FIO	CCCV1/TJ	Secretaria da 1ª Câmara Cível		26/10/2011	R\$ 200,00	Ótimo
40459	APARELHO TELEFONICO - SEM FIO	SP/DVPM	Materiais a Localizar		26/10/2011	R\$ 200,00	Ótimo
40460	APARELHO TELEFONICO - SEM FIO	SCCR/TJ	Secretaria das Câmaras Reunidas		26/10/2011	R\$ 200,00	Ótimo
40461	APARELHO TELEFONICO - SEM FIO	SP/DVPM	Material com Avaria		26/10/2011	R\$ 200,00	Ótimo
40462	APARELHO TELEFONICO - SEM FIO	SP/DVPM	Bens baixados		26/10/2011	R\$ 200,00	Ótimo
40463	APARELHO TELEFONICO - SEM FIO	SP/DVPM	Bens baixados		26/10/2011	R\$ 200,00	Ótimo
40464	APARELHO TELEFONICO - SEM FIO	SP/DVPM	Material com Avaria		26/10/2011	R\$ 200,00	Ótimo
40465	APARELHO TELEFONICO - SEM FIO	CODP1G/CGJ	Coord. de Dist. Processual de 1º		26/10/2011	R\$ 200,00	Ótimo
40466	APARELHO TELEFONICO - SEM FIO	VCV11/FMNV	Materiais a Localizar		26/10/2011	R\$ 200,00	Ótimo
40467	APARELHO TELEFONICO	CEIUSCVF/FHR	Salas do setor		26/10/2011	R\$ 75,00	Ótimo
40468	APARELHO TELEFONICO	CCP/TJ	Salas do Cartório		26/10/2011	R\$ 75,00	Ótimo
40469	APARELHO TELEFONICO	SP/DVPM	Material com Avaria		26/10/2011	R\$ 75,00	Ótimo
40470	APARELHO TELEFONICO	SCCR/TJ	Secretaria das Câmaras Reunidas		26/10/2011	R\$ 75,00	Ótimo
40471	APARELHO TELEFONICO	CONEGE/CGJ	Coordenadoria do N.E.G.		26/10/2011	R\$ 75,00	Ótimo
40472	APARELHO TELEFONICO	STAM/FHR	Diretoria		26/10/2011	R\$ 75,00	Ótimo
40473	APARELHO TELEFONICO	SP/DVPM	Estoque material novo		26/10/2011	R\$ 75,00	Ótimo
40474	APARELHO TELEFONICO	SEC/CGJ	Secretaria Judiciária da C.G.J		26/10/2011	R\$ 75,00	Ótimo
40475	APARELHO TELEFONICO	SP/DVPM	Materiais a Localizar		26/10/2011	R\$ 75,00	Ótimo
40476	APARELHO TELEFONICO	STAM/CGJ	Materiais a Localizar		26/10/2011	R\$ 75,00	Ótimo
40477	BEBEDOURO ELÉTRICO P/GARRAFAO, 2 TORNEIRAS	VCV16/FHR	Salas do Cartório		27/10/2011	R\$ 600,00	Ótimo
40478	BEBEDOURO ELÉTRICO P/GARRAFAO, 2 TORNEIRAS	SP/DVPM	Materiais a Localizar		27/10/2011	R\$ 600,00	Ótimo
40479	BEBEDOURO ELÉTRICO P/GARRAFAO, 2 TORNEIRAS	CJSCC/FHR	Salas do setor		27/10/2011	R\$ 600,00	Ótimo



40572	ESTANTE DE ACO, 6 PRATELEIRAS, VAZADA DOS 2	SP/DVPM	Estoque material novo		31/10/2011	R\$	426,00	Ótimo
40573	ESTANTE DE ACO, 6 PRATELEIRAS, VAZADA DOS 2	SP/DVPM	Estoque material novo		31/10/2011	R\$	426,00	Ótimo
40574	ESTANTE DE ACO, 6 PRATELEIRAS, VAZADA DOS 2	SP/DVPM	Estoque material novo		31/10/2011	R\$	426,00	Ótimo
40575	ESTANTE DE ACO, 6 PRATELEIRAS, VAZADA DOS 2	SP/DVPM	Estoque material novo		31/10/2011	R\$	426,00	Ótimo
40576	ESTANTE DE ACO, 6 PRATELEIRAS, VAZADA DOS 2	SP/DVPM	Estoque material novo		31/10/2011	R\$	426,00	Ótimo
40577	ESTANTE DE ACO, 6 PRATELEIRAS, VAZADA DOS 2	SP/DVPM	Estoque material novo		31/10/2011	R\$	426,00	Ótimo
40578	ESTANTE DE ACO, 6 PRATELEIRAS, VAZADA DOS 2	SP/DVPM	Estoque material novo		31/10/2011	R\$	426,00	Ótimo
40579	ESTANTE DE ACO, 6 PRATELEIRAS, VAZADA DOS 2	STARQ/FHR	Setor de Arquivo Geral		31/10/2011	R\$	426,00	Ótimo
40580	AR CONDICIONADO - 18.000 BTU	VCM6/FHR	Salas do Cartório		03/11/2011	R\$	1.318,00	Ótimo
40581	AR CONDICIONADO - 18.000 BTU	SP/DVPM	Salas do Cartório		03/11/2011	R\$	1.318,00	Ótimo
40582	AR CONDICIONADO - 18.000 BTU	SP/DVPM	Salas do Cartório		03/11/2011	R\$	1.318,00	Ótimo
40583	AR CONDICIONADO - 18.000 BTU	SP/DVPM	Salas do Cartório		03/11/2011	R\$	1.318,00	Ótimo
40584	AR CONDICIONADO - 18.000 BTU	10JECV/FAM	Salas do Cartório		03/11/2011	R\$	1.318,00	Ótimo
40585	AR CONDICIONADO - 18.000 BTU	SP/DVPM	Salas do Cartório		03/11/2011	R\$	1.318,00	Ótimo
40586	AR CONDICIONADO - 18.000 BTU	SP/DVPM	Salas do Cartório		03/11/2011	R\$	1.318,00	Ótimo
40587	AR CONDICIONADO,SPLIT,24.000 BTUS-	SP/DVPM	Salas do Cartório		03/11/2011	R\$	1.748,00	Ótimo
40588	AR CONDICIONADO,SPLIT,24.000 BTUS-	VCM4/FHR	Salas do Cartório		03/11/2011	R\$	1.748,00	Ótimo
40589	AR CONDICIONADO,SPLIT,24.000 BTUS-	JECR18/UNL	Salas do Cartório		03/11/2011	R\$	1.748,00	Ótimo
40590	AR CONDICIONADO,SPLIT,24.000 BTUS-	SP/DVPM	Salas do Cartório		03/11/2011	R\$	1.748,00	Ótimo
40591	CARRINHO DE FERRO/2 RODAS PARA TRANSPORTE	COPJ1G/FHR	Salas do Cartório		04/11/2011	R\$	0,01	Ótimo
40592	SCANNER DE MESA:	COAUT/TJ	Coord. de Autuação Processual		07/11/2011	R\$	1.780,00	Ótimo
40593	SCANNER DE MESA:	SP/DVPM	Material com Avaria		07/11/2011	R\$	1.780,00	Ótimo
40594	SCANNER DE MESA:	VECUTE2/FHR	Salas do Cartório		07/11/2011	R\$	1.780,00	Ótimo
40595	SCANNER DE MESA:	VCV9/FHR	Salas do Cartório		07/11/2011	R\$	1.780,00	Ótimo
40596	SCANNER DE MESA:	VCM9/FHR	Salas do Cartório		07/11/2011	R\$	1.780,00	Ótimo
40597	SCANNER DE MESA:	VCM10/FHR	Salas do Cartório		07/11/2011	R\$	1.780,00	Ótimo
40598	SCANNER DE MESA:	SP/DVPM	Salas do Cartório		07/11/2011	R\$	1.780,00	Ótimo
40599	SCANNER DE MESA:	SPML/FHR	Salas do Cartório		07/11/2011	R\$	1.780,00	Ótimo
40600	SCANNER DE MESA:	DVENG/TJ	Divisão de Engenharia		07/11/2011	R\$	1.780,00	Ótimo
40601	SCANNER DE MESA:	VFAM5/FHR	Salas do Cartório		07/11/2011	R\$	1.780,00	Ótimo
40602	SCANNER DE MESA:	SECGAD/TJ	Salas do Cartório		07/11/2011	R\$	1.780,00	Ótimo
40604	SCANNER DE MESA:	SP/DVPM	Salas do Cartório		07/11/2011	R\$	1.780,00	Ótimo
40605	SCANNER DE MESA:	SP/DVPM	Salas do Cartório		07/11/2011	R\$	1.780,00	Ótimo
40606	SCANNER DE MESA:	VCM10/FHR	Salas do Cartório		07/11/2011	R\$	1.780,00	Ótimo
40607	SCANNER DE MESA:	SP/DVPM	Salas do Cartório		07/11/2011	R\$	1.780,00	Ótimo
40608	SCANNER DE MESA:	GABDJAS/TJ	Gabinete		07/11/2011	R\$	1.780,00	Ótimo
40609	SCANNER DE MESA:	COAUT/TJ	Coord. de Autuação Processual		07/11/2011	R\$	1.780,00	Ótimo
40610	SCANNER DE MESA:	GABDMGPF/TJ	Gabinete		07/11/2011	R\$	1.780,00	Ótimo
40611	SCANNER DE MESA:	SP/DVPM	Salas do Cartório		07/11/2011	R\$	1.780,00	Ótimo
40612	SCANNER DE MESA:	VFPECCOT3/FHR	Salas do Cartório		07/11/2011	R\$	1.780,00	Ótimo
40613	SCANNER DE MESA:	SP/DVPM	Salas do Cartório		07/11/2011	R\$	1.780,00	Ótimo
40614	SCANNER DE MESA:	VEDAE/FHR	Salas do Cartório		07/11/2011	R\$	1.780,00	Ótimo
40615	SCANNER DE MESA:	VCV17/FHR	Salas do Cartório		07/11/2011	R\$	1.780,00	Ótimo
40616	SCANNER DE MESA:	VCM11/FHR	Salas do Cartório		07/11/2011	R\$	1.780,00	Ótimo
40617	SCANNER DE MESA:	JECR18/UNL	Salas do Cartório		07/11/2011	R\$	1.780,00	Ótimo
40618	SCANNER DE MESA:	CITEFE/2V	Salas do Cartório		07/11/2011	R\$	1.780,00	Ótimo
40619	SCANNER DE MESA:	SP/DVPM	Salas do Cartório		07/11/2011	R\$	1.780,00	Ótimo
40620	SCANNER DE MESA:	VCV18/FHR	Salas do Cartório		07/11/2011	R\$	1.780,00	Ótimo
40621	SCANNER DE MESA:	SCCCV3/TJ	Secretaria da 3ª Câmara Cível		07/11/2011	R\$	1.780,00	Ótimo
40622	SCANNER DE MESA:	JECR18/UNL	Salas do Cartório		07/11/2011	R\$	1.780,00	Ótimo
40623	SCANNER DE MESA:	SP/DVPM	Juiz. da Inf. e Juv. Infrac.:		07/11/2011	R\$	1.780,00	Ótimo
40624	SCANNER DE MESA:	SP/DVPM	Material com Avaria		07/11/2011	R\$	1.780,00	Ótimo
40625	SCANNER DE MESA:	VFAM1/FHR	Salas do Cartório		07/11/2011	R\$	1.780,00	Ótimo
40626	SCANNER DE MESA:	CITEFE/1JE	Salas do Cartório		07/11/2011	R\$	1.780,00	Ótimo
40627	SCANNER DE MESA:	JECV13/FMV	Salas do Cartório		07/11/2011	R\$	1.780,00	Ótimo
40628	SCANNER DE MESA:	3VFAM/FAM	Salas do Cartório		07/11/2011	R\$	1.780,00	Ótimo
40629	SCANNER DE MESA:	VECCDSCA1/FHR	Salas do Cartório		07/11/2011	R\$	1.780,00	Ótimo
40630	SCANNER DE MESA:	JJ/ONIBUS	Dr. Alexandre Novais		07/11/2011	R\$	1.780,00	Ótimo
40631	SCANNER DE MESA:	EASTJAM	Sala da Escola de Aperf. do		07/11/2011	R\$	1.780,00	Ótimo
40632	SCANNER DE MESA:	EASTJAM	Sala da Escola de Aperf. do		07/11/2011	R\$	1.780,00	Ótimo
40633	SCANNER DE MESA:	CITEFE/1JE	Salas do Cartório		07/11/2011	R\$	1.780,00	Ótimo
40634	SCANNER DE MESA:	DVPESSOAL/TJ	Divisão de Pessoal		07/11/2011	R\$	1.780,00	Ótimo
40635	SCANNER DE MESA:	EASTJAM	Salas do Cartório		07/11/2011	R\$	1.780,00	Ótimo
40636	SCANNER DE MESA:	EASTJAM	Salas do Cartório		07/11/2011	R\$	1.780,00	Ótimo
40637	SCANNER DE MESA:	EASTJAM	Sala da Escola de Aperf. do		07/11/2011	R\$	1.780,00	Ótimo
40638	SCANNER DE MESA:	JECVDFCM1/FAM	Salas do Cartório		07/11/2011	R\$	1.780,00	Ótimo
40639	SCANNER DE MESA:	VRPP/FHR	Salas do Cartório		07/11/2011	R\$	1.780,00	Ótimo
40640	SCANNER DE MESA:	VCM11/FHR	Salas do Cartório		07/11/2011	R\$	1.780,00	Ótimo
40641	SCANNER DE MESA:	DP/FHR	Setor de Manutenção do FHR		07/11/2011	R\$	1.780,00	Ótimo
40642	SCANNER DE MESA:	VCM11/FHR	Salas do Cartório		07/11/2011	R\$	1.780,00	Ótimo
40643	SCANNER DE MESA:	VCM9/FHR	Salas do Cartório		07/11/2011	R\$	1.780,00	Ótimo
40644	SCANNER DE MESA:	SP/DVPM	Salas do Cartório		07/11/2011	R\$	1.780,00	Ótimo
40645	SCANNER DE MESA:	CIMARAA	Salas do Cartório		07/11/2011	R\$	1.780,00	Ótimo
40646	SCANNER DE MESA:	CIITAMA	Salas do Cartório		07/11/2011	R\$	1.780,00	Ótimo
40647	SCANNER DE MESA:	VP2/FHR	Salas do Cartório		07/11/2011	R\$	1.780,00	Ótimo
40648	SCANNER DE MESA:	SP/DVPM	Salas do Cartório		07/11/2011	R\$	1.780,00	Ótimo
40649	SCANNER DE MESA:	CIATNOR	Salas do Cartório		07/11/2011	R\$	1.780,00	Ótimo
40650	SCANNER DE MESA:	SP/DVPM	Salas do Cartório		07/11/2011	R\$	1.780,00	Ótimo
40651	SCANNER DE MESA:	CITAB/2V	Salas do Cartório		07/11/2011	R\$	1.780,00	Ótimo
40652	SCANNER DE MESA:	CIAUTA	Salas do Cartório		07/11/2011	R\$	1.780,00	Ótimo
40653	SCANNER DE MESA:	SINF/FMHR	Salas do Cartório		07/11/2011	R\$	1.780,00	Ótimo
40654	SCANNER DE MESA:	SP/DVPM	Juiz. da Inf. e Juv. Infrac.:		07/11/2011	R\$	1.780,00	Ótimo
40655	SCANNER DE MESA:	CINHAMU	Salas do Cartório		07/11/2011	R\$	1.780,00	Ótimo
40656	SCANNER DE MESA:	VCM6/FHR	Salas do Cartório		07/11/2011	R\$	1.780,00	Ótimo
40657	SCANNER DE MESA:	DVPESSOAL/TJ	Divisão de Pessoal		07/11/2011	R\$	1.780,00	Ótimo
40659	SCANNER DE MESA:	JECR18/UNL	Salas do Cartório		07/11/2011	R\$	1.780,00	Ótimo
40660	SCANNER DE MESA:	DVPESSOAL/TJ	Divisão de Pessoal		07/11/2011	R\$	1.780,00	Ótimo
40661	SCANNER DE MESA:	CDP2G/TJ	Coord. Distribuição Processual 2ª		07/11/2011	R\$	1.780,00	Ótimo
40662	SCANNER DE MESA:	VRPP/FHR	Salas do Cartório		07/11/2011	R\$	1.780,00	Ótimo
40663	SCANNER DE MESA:	JECV11/FLFR	Salas do Cartório		07/11/2011	R\$	1.780,00	Ótimo
40664	SCANNER DE MESA:	CITEFE/2V	Salas do Cartório		07/11/2011	R\$	1.780,00	Ótimo
40665	SCANNER DE MESA:	DVENG/TC	Salas do Cartório		07/11/2011	R\$	1.780,00	Ótimo

40666	SCANNER DE MESA:	CITEFE/1V	Salas do Cartório		07/11/2011	R\$ 1.780,00	Ótimo
40667	SCANNER DE MESA:	CIAUTA	Salas do Cartório		07/11/2011	R\$ 1.780,00	Ótimo
40668	SCANNER DE MESA:	SP/DVPM	Materiais a Localizar		07/11/2011	R\$ 1.780,00	Ótimo
40669	SCANNER DE MESA:	CITEFE/1V	Salas do Cartório		07/11/2011	R\$ 1.780,00	Ótimo
40670	SCANNER DE MESA:	CICANU	Salas do Cartório		07/11/2011	R\$ 1.780,00	Ótimo
40671	SCANNER DE MESA:	GABDYSO/TJ	Gabinete		07/11/2011	R\$ 1.780,00	Ótimo
40672	SCANNER DE MESA:	TC/1FPECOT	Salas do Cartório		07/11/2011	R\$ 1.780,00	Ótimo
40673	SCANNER DE MESA:	JECV8/UNL	Salas do Cartório		07/11/2011	R\$ 1.780,00	Ótimo
40674	SCANNER DE MESA:	JECV8/UNL	Salas do Cartório		07/11/2011	R\$ 1.780,00	Ótimo
40675	SCANNER DE MESA:	SP/DVPM	Materiais a Localizar		07/11/2011	R\$ 1.780,00	Ótimo
40676	SCANNER DE MESA:	SP/DVPM	Materiais a Localizar		07/11/2011	R\$ 1.780,00	Ótimo
40679	SCANNER DE MESA:	DVPESAL/TJ	Divisão de Pessoal		07/11/2011	R\$ 1.780,00	Ótimo
40680	SCANNER DE MESA:	DVPESAL/TJ	Divisão de Pessoal		07/11/2011	R\$ 1.780,00	Ótimo
40681	SCANNER DE MESA:	SP/DVPM	Materiais a Localizar		07/11/2011	R\$ 1.780,00	Ótimo
40682	SCANNER DE MESA:	VFP2/FHR	Salas do Cartório		07/11/2011	R\$ 1.780,00	Ótimo
40683	SCANNER DE MESA:	VCV11/FMNV	Materiais a Localizar		07/11/2011	R\$ 1.780,00	Ótimo
40684	SCANNER DE MESA:	DVPESAL/TJ	Divisão de Pessoal		07/11/2011	R\$ 1.780,00	Ótimo
40686	SCANNER DE MESA:	SP/DVPM	Estoque material novo		07/11/2011	R\$ 1.780,00	Ótimo
40687	SCANNER DE MESA:	VECTR1/FHR	Salas do Cartório		07/11/2011	R\$ 1.780,00	Ótimo
40688	SCANNER DE MESA:	CIBCONS	Salas do Cartório		07/11/2011	R\$ 1.780,00	Ótimo
40689	SCANNER DE MESA:	VCV9/FHR	Salas do Cartório		07/11/2011	R\$ 1.780,00	Ótimo
40690	SCANNER DE MESA:	VCM7/FHR	Salas do Cartório		07/11/2011	R\$ 1.780,00	Ótimo
40691	SCANNER DE MESA:	VCV18/FHR	Salas do Cartório		07/11/2011	R\$ 1.780,00	Ótimo
40692	SCANNER DE MESA:	CIATNOR	Salas do Cartório		07/11/2011	R\$ 1.780,00	Ótimo
40693	SCANNER DE MESA:	JEPPEM/FHR	Salas do Cartório		07/11/2011	R\$ 1.780,00	Ótimo
40694	SCANNER DE MESA:	VCV6/FHR	Salas do Cartório		07/11/2011	R\$ 1.780,00	Ótimo
40695	SCANNER DE MESA:	TC/1FPECOT	Salas do Cartório		07/11/2011	R\$ 1.780,00	Ótimo
40696	SCANNER DE MESA:	VCV16/FHR	Salas do Cartório		07/11/2011	R\$ 1.780,00	Ótimo
40697	SCANNER DE MESA:	SP/DVPM	Materiais a Localizar		07/11/2011	R\$ 1.780,00	Ótimo
40698	SCANNER DE MESA:	VCV6/FHR	Salas do Cartório		07/11/2011	R\$ 1.780,00	Ótimo
40699	SCANNER DE MESA:	SP/DVPM	Materiais a Localizar		07/11/2011	R\$ 1.780,00	Ótimo
40700	SCANNER DE MESA:	COAUT/TJ	Coord. de Autuação Processual		07/11/2011	R\$ 1.780,00	Ótimo
40701	SCANNER DE MESA:	VFP2/FHR	Salas do Cartório		07/11/2011	R\$ 1.780,00	Ótimo
40702	SCANNER DE MESA:	COAUT/TJ	Coord. de Autuação Processual		07/11/2011	R\$ 1.780,00	Ótimo
40704	SCANNER DE MESA:	VCM6/FHR	Salas do Cartório		07/11/2011	R\$ 1.780,00	Ótimo
40705	SCANNER DE MESA:	VEDSCA2/FHR	Salas do Cartório		07/11/2011	R\$ 1.780,00	Ótimo
40706	SCANNER DE MESA:	SP/DVPM	Material com Avaria		07/11/2011	R\$ 1.780,00	Ótimo
40707	SCANNER DE MESA:	VEUTE1/FHR	Salas do Cartório		07/11/2011	R\$ 1.780,00	Ótimo
40709	SCANNER DE MESA:	VCV11/FMNV	Materiais a Localizar		07/11/2011	R\$ 1.780,00	Ótimo
40710	SCANNER DE MESA:	CIMAU/2V	Salas do Cartório		07/11/2011	R\$ 1.780,00	Ótimo
40711	SCANNER DE MESA:	SP/DVPM	Materiais a Localizar		07/11/2011	R\$ 1.780,00	Ótimo
40712	SCANNER DE MESA:	CIMAU/2V	Salas do Cartório		07/11/2011	R\$ 1.780,00	Ótimo
40713	SCANNER DE MESA:	TC/1FPECOT	Salas do Cartório		07/11/2011	R\$ 1.780,00	Ótimo
40714	SCANNER DE MESA:	VEMAQA/FHR	Salas do Cartório		07/11/2011	R\$ 1.780,00	Ótimo
40715	SCANNER DE MESA:	SP/DVPM	Material com Avaria		07/11/2011	R\$ 1.780,00	Ótimo
40716	SCANNER DE MESA:	SP/DVPM	Material com Avaria		07/11/2011	R\$ 1.780,00	Ótimo
40717	SCANNER DE MESA:	SP/DVPM	Materiais a Localizar		07/11/2011	R\$ 1.780,00	Ótimo
40718	SCANNER DE MESA:	VCV8/FHR	Salas do Cartório		07/11/2011	R\$ 1.780,00	Ótimo
40719	SCANNER DE MESA:	PTJ/TJ	Salas do Protocolo		07/11/2011	R\$ 1.780,00	Ótimo
40720	SCANNER DE MESA:	VEMAPA/FHR	SALAS DO CARTÓRIO		07/11/2011	R\$ 1.780,00	Ótimo
40721	SCANNER DE MESA:	VEUTE4/FHR	Materiais a Localizar		07/11/2011	R\$ 1.780,00	Ótimo
40722	MESA PARA AUDIÊNCIA - GAB. DO JUÍZ	DVTICP/TJ	Salas do PROJUD no Anexo		14/11/2011	R\$ 560,40	Ótimo
40723	MESA PARA AUDIÊNCIA - GAB. DO JUÍZ	SP/DVPM	Estoque material novo		14/11/2011	R\$ 560,40	Ótimo
40724	MESA PARA AUDIÊNCIA - GAB. DO JUÍZ	SP/DVPM	Material Disponível		14/11/2011	R\$ 560,40	Ótimo
40725	MESA PARA AUDIÊNCIA - GAB. DO JUÍZ	JECVDFCM1/FAM	Salas do Cartório		14/11/2011	R\$ 560,40	Ótimo
40726	MESA PARA AUDIÊNCIA - GAB. DO JUÍZ	AASGA/TJ	Sala Ass. Adm. e Juridica da		14/11/2011	R\$ 560,40	Ótimo
40727	MESA PARA AUDIÊNCIA - GAB. DO JUÍZ	SP/DVPM	Estoque material novo		14/11/2011	R\$ 560,40	Ótimo
40728	MESA DE TRABALHO ORGÂNICA L	JECV8/UNL	Salas do Cartório		14/11/2011	R\$ 886,90	Ótimo
40729	MESA DE TRABALHO ORGÂNICA L	CIMANAQ	Salas do Cartório		14/11/2011	R\$ 886,90	Ótimo
40730	MESA DE TRABALHO ORGÂNICA L	CIANORI	Salas do Cartório		14/11/2011	R\$ 886,90	Ótimo
40731	MESA DE TRABALHO ORGÂNICA L	DVTIC/TJ	Sala da Div.Tec. Inf. e		14/11/2011	R\$ 886,90	Ótimo
40732	MESA DE TRABALHO ORGÂNICA L	DVTIC/TJ	Sala da Div.Tec. Inf. e		14/11/2011	R\$ 886,90	Ótimo
40733	MESA DE TRABALHO ORGÂNICA L	DVTIC/TJ	Sala da Div.Tec. Inf. e		14/11/2011	R\$ 886,90	Ótimo
40734	MESA DE TRABALHO ORGÂNICA L	JECR18/UNL	Salas do Cartório		14/11/2011	R\$ 886,90	Ótimo
40735	MESA DE TRABALHO ORGÂNICA L	STAPP/TJ	Salas do Cartório		14/11/2011	R\$ 886,90	Ótimo
40736	MESA DE TRABALHO ORGÂNICA L	SP/DVPM	Estoque material novo		14/11/2011	R\$ 886,90	Ótimo
40737	MESA DE TRABALHO ORGÂNICA L	VCM6/FHR	Salas do Cartório		14/11/2011	R\$ 886,90	Ótimo
40738	MESA DE TRABALHO ORGÂNICA L	CIBERUR	Salas do Cartório		14/11/2011	R\$ 886,90	Ótimo
40739	MESA DE TRABALHO ORGÂNICA L	SINF/FMHR	Sala do Setor de Suporte/FMHR		14/11/2011	R\$ 886,90	Ótimo
40740	MESA DE TRABALHO ORGÂNICA L	1JECV/FMV	Salas do Cartório		14/11/2011	R\$ 886,90	Ótimo
40741	MESA DE TRABALHO ORGÂNICA L	JECV15/FMV	Salas do Cartório		14/11/2011	R\$ 886,90	Ótimo
40742	MESA DE TRABALHO ORGÂNICA L	SP/DVPM	Estoque material novo		14/11/2011	R\$ 886,90	Ótimo
40743	MESA DE TRABALHO ORGÂNICA L	GABDWJA/TJ	Materiais a Localizar		14/11/2011	R\$ 886,90	Ótimo
40744	MESA DE TRABALHO ORGÂNICA L	GABDSSM/TJ	Materiais a Localizar		14/11/2011	R\$ 886,90	Ótimo
40745	MESA DE TRABALHO ORGÂNICA L	SP/DVPM	Materiais a Localizar		14/11/2011	R\$ 886,90	Ótimo
40746	MESA DE TRABALHO ORGÂNICA L	SA/DVPM	Setor de Almoxarifado		14/11/2011	R\$ 886,90	Ótimo
40747	MESA DE TRABALHO ORGÂNICA L	GABDJMB/TJ	Materiais a Localizar		14/11/2011	R\$ 886,90	Ótimo
40748	MESA DE TRABALHO ORGÂNICA L	GABDDMC/TJ	Gabinete		14/11/2011	R\$ 886,90	Ótimo
40749	MESA DE TRABALHO ORGÂNICA L	SP/DVPM	Estoque material novo		14/11/2011	R\$ 886,90	Ótimo
40750	MESA DE REUNIÃO	CICODA	Salas do Cartório		14/11/2011	R\$ 390,00	Ótimo
40751	MESA DE REUNIÃO	DVPGE/TJ	Resíduos sólidos		14/11/2011	R\$ 390,00	Ótimo
40752	MESA DE REUNIÃO	SP/DVPM	Estoque material novo		14/11/2011	R\$ 390,00	Ótimo
40753	MESA DE REUNIÃO	SP/DVPM	Materiais a Localizar		14/11/2011	R\$ 390,00	Ótimo
40754	MESA DE REUNIÃO	CITEFE/1JE	Salas do Cartório		14/11/2011	R\$ 390,00	Ótimo
40755	MESA DE REUNIÃO	CIBERUR	Salas do Cartório		14/11/2011	R\$ 390,00	Ótimo
40756	MESA DE REUNIÃO	CJSCC/FHR	Salas do setor		14/11/2011	R\$ 390,00	Ótimo
40757	MESA DE REUNIÃO	CJSCC/FHR	Salas do setor		14/11/2011	R\$ 390,00	Ótimo
40758	MESA DE REUNIÃO	CITEFE/1JE	Salas do Cartório		14/11/2011	R\$ 390,00	Ótimo
40759	MESA DE REUNIÃO	CIMAU/2V	Salas do Cartório		14/11/2011	R\$ 390,00	Ótimo
40760	MESA DE REUNIÃO	SP/DVPM	Materiais a Localizar		14/11/2011	R\$ 390,00	Ótimo
40761	MESA DE REUNIÃO	VFAM4/FHR	Salas do Cartório		14/11/2011	R\$ 390,00	Ótimo
40762	MESA DE REUNIÃO	CIMANI/2V	Salas do Cartório		14/11/2011	R\$ 390,00	Ótimo

O original deste documento é eletrônico e foi assinado digitalmente por EDUARDO MARTINS DE SOUZA e DOMINGOS JORGE CHALUB PEREIRA. Para verificar a autenticidade desta cópia impressa, acesse o site <https://cau.tiam.uol.br/atendimento-processual/> e informe o nº do processo, o nome do usuário e o código de verificação.



40855	ARMÁRIO COM 02 PORTAS "BAIXO"	CIAUTA	Salas do Cartório	14/11/2011	R\$ 587,62	Ótimo
40856	ARMÁRIO COM 02 PORTAS "BAIXO"	SP/DVPM	Materiais a Localizar	14/11/2011	R\$ 587,62	Ótimo
40857	ARMÁRIO COM 02 PORTAS "BAIXO"	SP/DVPM	Material com Avaria	14/11/2011	R\$ 587,62	Ótimo
40858	ARMÁRIO COM 02 PORTAS "BAIXO"	SP/DVPM	Material com Avaria	14/11/2011	R\$ 587,62	Ótimo
40859	ARMÁRIO COM 02 PORTAS "BAIXO"	MP/FHR	SALA DO MINISTERIO PUBLICO	14/11/2011	R\$ 587,62	Ótimo
40860	ARMÁRIO COM 02 PORTAS "BAIXO"	DP/FHR	Depósito Público Subsolo	14/11/2011	R\$ 587,62	Ótimo
40861	ARMÁRIO COM 02 PORTAS "BAIXO"	CEJUSCC/FHR	Salas dos setor	14/11/2011	R\$ 587,62	Ótimo
40862	ARMÁRIO COM 02 PORTAS "BAIXO"	SDSM/DVSM	Setor de Serviço Médico(FHR)	14/11/2011	R\$ 587,62	Ótimo
40863	ARMÁRIO COM 02 PORTAS "BAIXO"	SP/DVPM	Material Disponível	14/11/2011	R\$ 587,62	Ótimo
40864	ARMÁRIO COM 02 PORTAS "BAIXO"	VECU4/FHR	Materiais a Localizar	14/11/2011	R\$ 587,62	Ótimo
40865	ARMÁRIO COM 02 PORTAS "BAIXO"	DVENG/TC	Salas do Cartório	14/11/2011	R\$ 587,62	Ótimo
40866	ARMÁRIO COM 02 PORTAS "BAIXO"	VFP2/FHR	Salas do Cartório	14/11/2011	R\$ 587,62	Ótimo
40867	ARMÁRIO COM 02 PORTAS "BAIXO"	CIIRAN/1V	Salas do Cartório	14/11/2011	R\$ 587,62	Ótimo
40868	GAVETEIRO VOLANTE, COM 03 GAVETAS	GABDJMLL/TJ	Gabinete da Presidencia	14/11/2011	R\$ 384,76	Ótimo
40869	GAVETEIRO VOLANTE, COM 03 GAVETAS	SCCM/TJ	Secretaria do Conselho da	14/11/2011	R\$ 384,76	Ótimo
40870	GAVETEIRO VOLANTE, COM 03 GAVETAS	STIAUXP/TJ	Setor dos Juizes Aux da	14/11/2011	R\$ 384,76	Ótimo
40871	GAVETEIRO VOLANTE, COM 03 GAVETAS	CGJ	Comunicação Social	14/11/2011	R\$ 384,76	Ótimo
40872	GAVETEIRO VOLANTE, COM 03 GAVETAS	SP/DVPM	Salas do Cartório	14/11/2011	R\$ 384,76	Ótimo
40873	GAVETEIRO VOLANTE, COM 03 GAVETAS	CIIRAN/1V	Salas do Cartório	14/11/2011	R\$ 384,76	Ótimo
40874	GAVETEIRO VOLANTE, COM 03 GAVETAS	SP/DVPM	Estoque material novo	14/11/2011	R\$ 384,76	Ótimo
40875	GAVETEIRO VOLANTE, COM 03 GAVETAS	VECU2/FHR	Salas do Cartório	14/11/2011	R\$ 384,76	Ótimo
40876	GAVETEIRO VOLANTE, COM 03 GAVETAS	SP/DVPM	Materiais a Localizar	14/11/2011	R\$ 384,76	Ótimo
40877	GAVETEIRO VOLANTE, COM 03 GAVETAS	GABDJJAS/TJ	Gabinete	14/11/2011	R\$ 384,76	Ótimo
40878	GAVETEIRO VOLANTE, COM 03 GAVETAS	UPJ4/FHR	11ª Vara Cível	14/11/2011	R\$ 587,62	Ótimo
40879	GAVETEIRO VOLANTE, COM 03 GAVETAS	VCM6/FHR	Salas do Cartório	14/11/2011	R\$ 587,62	Ótimo
40880	GAVETEIRO VOLANTE, COM 03 GAVETAS	CIAUTA	Salas do Cartório	14/11/2011	R\$ 587,62	Ótimo
40881	GAVETEIRO VOLANTE, COM 03 GAVETAS	JECR15/FMV	Salas do Cartório	14/11/2011	R\$ 587,62	Ótimo
40882	GAVETEIRO VOLANTE, COM 03 GAVETAS	VCV17/FHR	Salas do Cartório	14/11/2011	R\$ 587,62	Ótimo
40883	GAVETEIRO VOLANTE, COM 03 GAVETAS	JECV3/FMV	Salas do Cartório	14/11/2011	R\$ 587,62	Ótimo
40884	GAVETEIRO VOLANTE, COM 03 GAVETAS	JECR17/FMV	Salas do Cartório	14/11/2011	R\$ 587,62	Ótimo
40885	GAVETEIRO VOLANTE, COM 03 GAVETAS	VEMEPA/FHR	SALAS DO CARTÓRIO	14/11/2011	R\$ 587,62	Ótimo
40886	GAVETEIRO VOLANTE, COM 03 GAVETAS	SINF/FMHR	Sala do Setor de Suporte/FMHR	14/11/2011	R\$ 587,62	Ótimo
40887	GAVETEIRO VOLANTE, COM 03 GAVETAS	STARQ/CN	Setor de Arquivo Geral	14/11/2011	R\$ 587,62	Ótimo
40888	GAVETEIRO VOLANTE, COM 03 GAVETAS	JECR17/FMV	Salas do Cartório	14/11/2011	R\$ 587,62	Ótimo
40889	GAVETEIRO VOLANTE, COM 03 GAVETAS	STARQ/CN	Setor de Arquivo Geral	14/11/2011	R\$ 587,62	Ótimo
40890	GAVETEIRO VOLANTE, COM 03 GAVETAS	DVSS/CAJ/JFL	Salas do Cartório	14/11/2011	R\$ 587,62	Ótimo
40891	GAVETEIRO VOLANTE, COM 03 GAVETAS	CEJUSCC/FHR	Salas dos setor	14/11/2011	R\$ 587,62	Ótimo
40892	GAVETEIRO VOLANTE, COM 03 GAVETAS	VECU1/FHR	Salas do Cartório	14/11/2011	R\$ 587,62	Ótimo
40893	GAVETEIRO VOLANTE, COM 03 GAVETAS	GABDPCC/TJ	Salas do Cartório	14/11/2011	R\$ 587,62	Ótimo
40894	GAVETEIRO VOLANTE, COM 03 GAVETAS	GABDPCC/TJ	Salas do Cartório	14/11/2011	R\$ 587,62	Ótimo
40895	GAVETEIRO VOLANTE, COM 03 GAVETAS	SP/DVPM	Estoque material novo	14/11/2011	R\$ 587,62	Ótimo
40896	GAVETEIRO VOLANTE, COM 03 GAVETAS	SP/DVPM	Estoque material novo	14/11/2011	R\$ 587,62	Ótimo
40897	GAVETEIRO VOLANTE, COM 03 GAVETAS	SP/DVPM	Estoque material novo	14/11/2011	R\$ 587,62	Ótimo
40898	GAVETEIRO VOLANTE, COM 03 GAVETAS	SP/DVPM	Material com Avaria	14/11/2011	R\$ 587,62	Ótimo
40899	GAVETEIRO VOLANTE, COM 03 GAVETAS	CICARAU	Salas do Cartório	14/11/2011	R\$ 587,62	Ótimo
40900	GAVETEIRO VOLANTE, COM 03 GAVETAS	CJSCC/FHR	Salas do setor	14/11/2011	R\$ 587,62	Ótimo
40901	GAVETEIRO VOLANTE, COM 03 GAVETAS	CJSCC/FHR	Salas do setor	14/11/2011	R\$ 587,62	Ótimo
40902	GAVETEIRO VOLANTE, COM 03 GAVETAS	SDSM/DVSM	Setor de Serviço Médico(FHR)	14/11/2011	R\$ 587,62	Ótimo
40903	GAVETEIRO VOLANTE, COM 03 GAVETAS	CICARAU	Salas do Cartório	14/11/2011	R\$ 587,62	Ótimo
40904	GAVETEIRO VOLANTE, COM 03 GAVETAS	JECV8/UNL	Salas do Cartório	14/11/2011	R\$ 587,62	Ótimo
40905	GAVETEIRO VOLANTE, COM 03 GAVETAS	SP/DVPM	Estoque material novo	14/11/2011	R\$ 587,62	Ótimo
40906	GAVETEIRO VOLANTE, COM 03 GAVETAS	SP/DVPM	Estoque material novo	14/11/2011	R\$ 587,62	Ótimo
40907	GAVETEIRO VOLANTE, COM 03 GAVETAS	DVTIC/TJ	Sala da Div.Tec. Inf. e	14/11/2011	R\$ 587,62	Ótimo
40908	GAVETEIRO VOLANTE, COM 03 GAVETAS	SP/DVPM	Materiais a Localizar	14/11/2011	R\$ 587,62	Ótimo
40909	GAVETEIRO VOLANTE, COM 03 GAVETAS	DVTIC/TJ	Sala da Div.Tec. Inf. e	14/11/2011	R\$ 587,62	Ótimo
40910	GAVETEIRO VOLANTE, COM 03 GAVETAS	SP/DVPM	Materiais a Localizar	14/11/2011	R\$ 587,62	Ótimo
40911	GAVETEIRO VOLANTE, COM 03 GAVETAS	STAPP/TJ	Salas do Cartório	14/11/2011	R\$ 587,62	Ótimo
40912	GAVETEIRO VOLANTE, COM 03 GAVETAS	VCV18/FHR	Salas do Cartório	14/11/2011	R\$ 587,62	Ótimo
40913	GAVETEIRO VOLANTE, COM 03 GAVETAS	SA/DVPM	Setor de Almoarifado	14/11/2011	R\$ 587,62	Ótimo
40914	GAVETEIRO VOLANTE, COM 03 GAVETAS	SP/DVPM	Materiais a Localizar	14/11/2011	R\$ 587,62	Ótimo
40915	GAVETEIRO VOLANTE, COM 03 GAVETAS	CGGJ/AM	Protocolo - CGJ	14/11/2011	R\$ 587,62	Ótimo
40916	GAVETEIRO VOLANTE, COM 03 GAVETAS	COCM/FHR	Coordenadoria de Central de	14/11/2011	R\$ 587,62	Ótimo
40917	GAVETEIRO VOLANTE, COM 03 GAVETAS	SGJ/TJAM	Secretaria Geral de Justiça	14/11/2011	R\$ 587,62	Ótimo
40918	MESA COM 02 GAVETAS	4VFP/FHR	Salas do Cartório	16/11/2011	R\$ 706,00	Ótimo
40919	MESA COM 02 GAVETAS	SP/DVPM	Materiais a Localizar	16/11/2011	R\$ 706,00	Ótimo
40920	MESA COM 02 GAVETAS	GABPRES	Copa da Presidencia	16/11/2011	R\$ 706,00	Ótimo
40921	MESA COM 02 GAVETAS	GABDJMLL/TJ	Gabinete da Presidencia	16/11/2011	R\$ 706,00	Ótimo
40922	MESA COM 02 GAVETAS	ESMAM	Diretoria	16/11/2011	R\$ 706,00	Ótimo
40923	MESA COM 02 GAVETAS	SP/DVPM	Bens baixados	16/11/2011	R\$ 706,00	Ótimo
40924	MESA COM 02 GAVETAS	COAUT/TJ	Coord. de Autuação Processual	16/11/2011	R\$ 706,00	Ótimo
40925	MESA COM 02 GAVETAS	CONEGE/CGJ	Coordenadoria do N.E. G.	16/11/2011	R\$ 706,00	Ótimo
40926	MESA COM 02 GAVETAS	DVIL/TJ	Div. Infraestrutura e Logística	16/11/2011	R\$ 706,00	Ótimo
40927	MESA COM 02 GAVETAS	DVIL/TJ	Salas do Cartório	16/11/2011	R\$ 706,00	Ótimo
40928	MESA COM 02 GAVETAS	STSCDR/FHR	Setor de Manutenção do FHR	16/11/2011	R\$ 706,00	Ótimo
40929	MESA COM 02 GAVETAS	COAUT/TJ	Coord. de Autuação Processual	16/11/2011	R\$ 706,00	Ótimo
40930	MESA COM 02 GAVETAS	GABDDMC/TJ	Gabinete	16/11/2011	R\$ 706,00	Ótimo
40931	MESA COM 02 GAVETAS	VFAM8/FHR	Materiais a Localizar	16/11/2011	R\$ 706,00	Ótimo
40932	MESA COM 02 GAVETAS	CINARIPU	Salas do Cartório	16/11/2011	R\$ 706,00	Ótimo
40933	MESA COM 02 GAVETAS	SP/DVPM	Estoque material novo	16/11/2011	R\$ 706,00	Ótimo
40934	MESA COM 02 GAVETAS	CIMANAQ	Salas do Cartório	16/11/2011	R\$ 706,00	Ótimo
40935	MESA COM 02 GAVETAS	GABDPCC/TJ	Salas do Cartório	16/11/2011	R\$ 706,00	Ótimo
40936	MESA COM 02 GAVETAS	JECV13/FMV	Salas do Cartório	16/11/2011	R\$ 706,00	Ótimo
40937	MESA COM 02 GAVETAS	SP/DVPM	Estoque material novo	16/11/2011	R\$ 706,00	Ótimo
40938	MESA COM 02 GAVETAS	SP/DVPM	Estoque material novo	16/11/2011	R\$ 706,00	Ótimo
40939	MESA COM 02 GAVETAS	SP/DVPM	Estoque material novo	16/11/2011	R\$ 706,00	Ótimo
40940	MESA COM 02 GAVETAS	VCM8/FHR	Salas do Cartório	16/11/2011	R\$ 706,00	Ótimo
40941	MESA COM 02 GAVETAS	CISSUATU	Salas do Cartório	16/11/2011	R\$ 706,00	Ótimo
40942	MESA COM 02 GAVETAS	CISSUATU	Salas do Cartório	16/11/2011	R\$ 706,00	Ótimo
40943	MESA COM 02 GAVETAS	JJ/ONIBUS	Dr. Alexandre Novais	16/11/2011	R\$ 706,00	Ótimo
40944	MESA COM 02 GAVETAS	JJ/ONIBUS	Dr. Alexandre Novais	16/11/2011	R\$ 706,00	Ótimo
40945	MESA COM 02 GAVETAS	VCM4/FHR	Salas do Cartório	16/11/2011	R\$ 706,00	Ótimo
40946	MESA COM 02 GAVETAS	VCM4/FHR	Salas do Cartório	16/11/2011	R\$ 706,00	Ótimo

40947	MESA COM 02 GAVETAS	VCM4/FHR	Salas do Cartório		16/11/2011	R\$	706,00		Ótimo
40948	MESA COM 02 GAVETAS	VEPC/FHR	Salas do Cartório		16/11/2011	R\$	706,00		Ótimo
40949	MESA COM 02 GAVETAS	VCM4/FHR	Salas do Cartório		16/11/2011	R\$	706,00		Ótimo
40950	MESA COM 02 GAVETAS	VCM4/FHR	Salas do Cartório		16/11/2011	R\$	706,00		Ótimo
40951	MESA COM 02 GAVETAS	VECUTE2/FHR	Salas do Cartório		16/11/2011	R\$	706,00		Ótimo
40952	MESA COM 02 GAVETAS	VECUTE2/FHR	Salas do Cartório		16/11/2011	R\$	706,00		Ótimo
40953	MESA COM 02 GAVETAS	CIHU/1JE	Salas do Cartório		16/11/2011	R\$	706,00		Ótimo
40954	MESA COM 02 GAVETAS	STARQ/FHR	Setor de Arquivo Geral		16/11/2011	R\$	706,00		Ótimo
40955	MESA COM 02 GAVETAS	CICVARZ	Salas do Cartório		16/11/2011	R\$	706,00		Ótimo
40956	MESA COM 02 GAVETAS	STARQ/FHR	Setor de Arquivo Geral		16/11/2011	R\$	706,00		Ótimo
40957	MESA COM 02 GAVETAS	CIMAN/1JE	Salas do Cartório		16/11/2011	R\$	706,00		Ótimo
40958	MESA COM 02 GAVETAS	STARQ/FHR	Setor de Arquivo Geral		16/11/2011	R\$	706,00		Ótimo
40959	MESA COM 02 GAVETAS	STARQ/FHR	Setor de Arquivo Geral		16/11/2011	R\$	706,00		Ótimo
40960	MESA COM 02 GAVETAS	VECUTE3/FHR	sala do cartorio		16/11/2011	R\$	706,00		Ótimo
40961	MESA COM 02 GAVETAS	VECUTE3/FHR	sala do cartorio		16/11/2011	R\$	706,00		Ótimo
40962	MESA COM 02 GAVETAS	VECUTE3/FHR	sala do cartorio		16/11/2011	R\$	706,00		Ótimo
40963	MESA COM 02 GAVETAS	VECUTE3/FHR	sala do cartorio		16/11/2011	R\$	706,00		Ótimo
40964	MESA COM 02 GAVETAS	VECTR1/FHR	Salas do Cartório		16/11/2011	R\$	706,00		Ótimo
40965	MESA COM 02 GAVETAS	SP/DVPM	Materiais a Localizar		16/11/2011	R\$	706,00		Ótimo
40966	MESA COM 02 GAVETAS	STCP/DVIL	Setor de Transporte do CP		16/11/2011	R\$	706,00		Ótimo
40967	MESA COM 02 GAVETAS	STCP/DVIL	Setor de Transporte do CP		16/11/2011	R\$	706,00		Ótimo
40968	MESA COM 02 GAVETAS	SP/DVPM	Material Disponível		16/11/2011	R\$	706,00		Ótimo
40969	MESA COM 02 GAVETAS	JECV3/FMV	Salas do Cartório		16/11/2011	R\$	706,00		Ótimo
40970	MESA COM 02 GAVETAS	JECV3/FMV	Salas do Cartório		16/11/2011	R\$	706,00		Ótimo
40971	MESA COM 02 GAVETAS	STSCDR/FHR	Diretoria		16/11/2011	R\$	706,00		Ótimo
40972	MESA COM 02 GAVETAS	STSCDR/FHR	Diretoria		16/11/2011	R\$	706,00		Ótimo
40973	MESA COM 02 GAVETAS	PROJUDI/SIPAM	Materiais a Localizar		16/11/2011	R\$	706,00		Ótimo
40974	MESA COM 02 GAVETAS	STSCDR/FHR	Diretoria		16/11/2011	R\$	706,00		Ótimo
40975	MESA COM 02 GAVETAS	JUIINF/SEC	Gabinete do Juiz		16/11/2011	R\$	706,00		Ótimo
40976	MESA COM 02 GAVETAS	VEPC/FHR	Salas do Cartório		16/11/2011	R\$	706,00		Ótimo
40977	MESA COM 02 GAVETAS	VEMEPA/FHR	SALAS DO CARTÓRIO		16/11/2011	R\$	706,00		Ótimo
40978	MESA COM 02 GAVETAS	VEMEPA/FHR	SALAS DO CARTÓRIO		16/11/2011	R\$	706,00		Ótimo
40979	MESA COM 02 GAVETAS	SP/DVPM	Materiais a Localizar		16/11/2011	R\$	706,00		Ótimo
40980	MESA COM 02 GAVETAS	VFP2/FHR	Salas do Cartório		16/11/2011	R\$	706,00		Ótimo
40981	MESA COM 02 GAVETAS	VFP2/FHR	Salas do Cartório		16/11/2011	R\$	706,00		Ótimo
40982	MESA COM 02 GAVETAS	SP/DVPM	Estoque material novo		16/11/2011	R\$	706,00		Ótimo
40983	MESA COM 02 GAVETAS	CEJUSCC/FHR	Salas dos setor		16/11/2011	R\$	706,00		Ótimo
40984	MESA COM 02 GAVETAS	VCM11/FHR	Salas do Cartório		16/11/2011	R\$	706,00		Ótimo
40985	MESA COM 02 GAVETAS	SP/DVPM	Materiais a Localizar		16/11/2011	R\$	706,00		Ótimo
40986	MESA COM 02 GAVETAS	CICANU	Salas do Cartório		16/11/2011	R\$	706,00		Ótimo
40987	MESA COM 02 GAVETAS	CICANU	Salas do Cartório		16/11/2011	R\$	706,00		Ótimo
40988	MESA COM 02 GAVETAS	CICANU	Salas do Cartório		16/11/2011	R\$	706,00		Ótimo
40989	MESA COM 02 GAVETAS	STFMV/DVIL	Central de Transportes CAJJFL		16/11/2011	R\$	706,00		Ótimo
40990	MESA COM 02 GAVETAS	SDSM/DVSM	Setor de Serviço Médico(FHR)		16/11/2011	R\$	706,00		Ótimo
40991	MESA COM 02 GAVETAS	SDSM/DVSM	Setor de Serviço Médico(FHR)		16/11/2011	R\$	706,00		Ótimo
40992	MESA COM 02 GAVETAS	SDSM/DVSM	Setor de Serviço Médico(FHR)		16/11/2011	R\$	706,00		Ótimo
40993	MESA COM 02 GAVETAS	SDSM/DVSM	Setor de Serviço Médico(FHR)		16/11/2011	R\$	706,00		Ótimo
40994	MESA COM 02 GAVETAS	SDSM/DVSM	Setor de Serviço Médico(FHR)		16/11/2011	R\$	706,00		Ótimo
40995	MESA COM 02 GAVETAS	SP/DVPM	Salas do Cartório		16/11/2011	R\$	706,00		Ótimo
40996	MESA COM 02 GAVETAS	CIBARCE	Salas do Cartório		16/11/2011	R\$	706,00		Ótimo
40997	MESA COM 02 GAVETAS	CIBARCE	Salas do Cartório		16/11/2011	R\$	706,00		Ótimo
40998	MESA COM 02 GAVETAS	JUIINF/PSI	Juiz. da Inf. e Juv. Cível: Psicologia		16/11/2011	R\$	706,00		Ótimo
40999	MESA COM 02 GAVETAS	SP/DVPM	Estoque material novo		16/11/2011	R\$	706,00		Ótimo
41000	MESA COM 02 GAVETAS	SP/DVPM	Estoque material novo		16/11/2011	R\$	706,00		Ótimo
41001	MESA COM 02 GAVETAS	CIBARCE	Salas do Cartório		16/11/2011	R\$	706,00		Ótimo
41002	MESA COM 02 GAVETAS	CIBARCE	Salas do Cartório		16/11/2011	R\$	706,00		Ótimo
41003	MESA COM 02 GAVETAS	CIBARCE	Salas do Cartório		16/11/2011	R\$	706,00		Ótimo
41004	MESA COM 02 GAVETAS	CIBARCE	Salas do Cartório		16/11/2011	R\$	706,00		Ótimo
41005	MESA COM 02 GAVETAS	CIBARCE	Salas do Cartório		16/11/2011	R\$	706,00		Ótimo
41006	MESA COM 02 GAVETAS	SP/DVPM	Materiais a Localizar		16/11/2011	R\$	706,00		Ótimo
41007	MESA COM 02 GAVETAS	SP/DVPM	Estoque material novo		16/11/2011	R\$	706,00		Ótimo
41008	MESA COM 02 GAVETAS	STSCDR/FHR	Diretoria		16/11/2011	R\$	706,00		Ótimo
41009	MESA COM 02 GAVETAS	STSCDR/FHR	Diretoria		16/11/2011	R\$	706,00		Ótimo
41010	MESA COM 02 GAVETAS	STSCDR/FHR	Diretoria		16/11/2011	R\$	706,00		Ótimo
41011	MESA COM 02 GAVETAS	STSCDR/FHR	Diretoria		16/11/2011	R\$	706,00		Ótimo
41012	MESA COM 02 GAVETAS	STSCDR/FHR	Diretoria		16/11/2011	R\$	706,00		Ótimo
41013	MESA COM 02 GAVETAS	STSCDR/FHR	Diretoria		16/11/2011	R\$	706,00		Ótimo
41014	MESA COM 02 GAVETAS	STSCDR/FHR	Diretoria		16/11/2011	R\$	706,00		Ótimo
41015	MESA COM 02 GAVETAS	STSCDR/FHR	Diretoria		16/11/2011	R\$	706,00		Ótimo
41016	MESA COM 02 GAVETAS	CPL/TJAM	Salas do Cartório		16/11/2011	R\$	706,00		Ótimo
41017	MESA COM 02 GAVETAS	CJSCC/FHR	Salas do setor		16/11/2011	R\$	706,00		Ótimo
41018	MESA COM 02 GAVETAS	CJSCC/FHR	Salas do setor		16/11/2011	R\$	706,00		Ótimo
41019	MESA COM 02 GAVETAS	CJSCC/FHR	Salas do setor		16/11/2011	R\$	706,00		Ótimo
41020	MESA COM 02 GAVETAS	CJSCC/FHR	Salas do setor		16/11/2011	R\$	706,00		Ótimo
41021	MESA COM 02 GAVETAS	CJSCC/FHR	Salas do setor		16/11/2011	R\$	706,00		Ótimo
41022	MESA COM 02 GAVETAS	VCM5/FHR	Salas do Cartório		16/11/2011	R\$	706,00		Ótimo
41023	MESA COM 02 GAVETAS	VCM5/FHR	Salas do Cartório		16/11/2011	R\$	706,00		Ótimo
41024	MESA COM 02 GAVETAS	16JECV/FAM	Salas do Cartório		16/11/2011	R\$	706,00		Ótimo
41025	MESA COM 02 GAVETAS	16JECV/FAM	Salas do Cartório		16/11/2011	R\$	706,00		Ótimo
41026	MESA COM 02 GAVETAS	DVDIVUL/TJ	Sala da Div. de Divulgação		16/11/2011	R\$	706,00		Ótimo
41027	MESA COM 02 GAVETAS	DVDIVUL/TJ	Sala da Div. de Divulgação		16/11/2011	R\$	706,00		Ótimo
41028	MESA COM 02 GAVETAS	DVPESSOAL/TJ	Divisão de Pessoal		16/11/2011	R\$	706,00		Ótimo
41029	MESA COM 02 GAVETAS	VTJ1/FHR	Salas do Cartório		16/11/2011	R\$	706,00		Ótimo
41030	MESA COM 02 GAVETAS	GABDJMLL/TJ	Gabinete da Presidencia		16/11/2011	R\$	706,00		Ótimo
41031	MESA COM 02 GAVETAS	GABDJMB/TJ	Materiais a Localizar		16/11/2011	R\$	706,00		Ótimo
41032	MESA COM 02 GAVETAS	DVPESSOAL/TJ	Divisão de Pessoal		16/11/2011	R\$	706,00		Ótimo
41033	MESA COM 02 GAVETAS	VCV18/FHR	Salas do Cartório		16/11/2011	R\$	706,00		Ótimo
41034	MESA COM 02 GAVETAS	SP/DVPM	Estoque material novo		16/11/2011	R\$	706,00		Ótimo
41035	MESA COM 02 GAVETAS	SP/DVPM	Materiais a Localizar		16/11/2011	R\$	706,00		Ótimo
41036	MESA COM 02 GAVETAS	GABDALT/TJ	Salas do Cartório		16/11/2011	R\$	706,00		Ótimo
41037	MESA COM 02 GAVETAS	DVTIC/TJ	Sala da Div.Tec. Inf. e		16/11/2011	R\$	706,00		Ótimo
41038	MESA COM 02 GAVETAS	SP/DVPM	Materiais a Localizar		16/11/2011	R\$	706,00		Ótimo

41039	MESA COM 02 GAVETAS	JECVDFCM2/CREA	Salas do Cartório	16/11/2011	R\$ 706,00	Ótimo
41040	MESA COM 02 GAVETAS	DVSS/FHR	Salas da Divisão de Serviço Social	16/11/2011	R\$ 706,00	Ótimo
41041	MESA COM 02 GAVETAS	DVIL/TJ	Div. Infraestrutura e Logística	16/11/2011	R\$ 706,00	Ótimo
41042	MESA COM 02 GAVETAS	DVSS/CAJJFL	Salas do Cartório	16/11/2011	R\$ 706,00	Ótimo
41043	MESA COM 02 GAVETAS	SP/DVPM	Materiais a Localizar	16/11/2011	R\$ 706,00	Ótimo
41044	MESA COM 02 GAVETAS	DVDIVUL/TJ	Salas do Cartório	16/11/2011	R\$ 706,00	Ótimo
41045	MESA COM 02 GAVETAS	DVDIVUL/TJ	Salas do Cartório	16/11/2011	R\$ 706,00	Ótimo
41046	MESA COM 02 GAVETAS	SP/DVPM	Materiais a Localizar	16/11/2011	R\$ 706,00	Ótimo
41047	MESA COM 02 GAVETAS	SP/DVPM	Bens baixados	16/11/2011	R\$ 706,00	Ótimo
41048	MESA COM 02 GAVETAS	SP/DVPM	Bens baixados	16/11/2011	R\$ 706,00	Ótimo
41049	MESA COM 02 GAVETAS	SECJUDIC/TJ	Secretaria Judiciária	16/11/2011	R\$ 706,00	Ótimo
41050	MESA COM 02 GAVETAS	DVDIVUL/TJ	Sala da Div. de Divulgação	16/11/2011	R\$ 706,00	Ótimo
41051	MESA COM 02 GAVETAS	DVTIC/TJ	Sala da Div.Tec. Inf. e	16/11/2011	R\$ 706,00	Ótimo
41052	MESA COM 02 GAVETAS	CICOA	NOVA COMARCA	16/11/2011	R\$ 706,00	Ótimo
41053	MESA COM 02 GAVETAS	STCERT/CGJ	Salas do Cartório	16/11/2011	R\$ 706,00	Ótimo
41054	MESA COM 02 GAVETAS	SP/DVPM	Materiais a Localizar	16/11/2011	R\$ 706,00	Ótimo
41055	MESA COM 02 GAVETAS	SP/DVPM	Materiais a Localizar	16/11/2011	R\$ 706,00	Ótimo
41056	MESA COM 02 GAVETAS	JECV3/FMV	Salas do Cartório	16/11/2011	R\$ 706,00	Ótimo
41057	MESA COM 02 GAVETAS	EASTJAM	Sala da Escola de Aperf. do	16/11/2011	R\$ 706,00	Ótimo
41058	MESA COM 02 GAVETAS	SP/DVPM	Salas do Cartório	16/11/2011	R\$ 706,00	Ótimo
41059	MESA COM 02 GAVETAS	EASTJAM	Sala da Escola de Aperf. do	16/11/2011	R\$ 706,00	Ótimo
41060	MESA COM 02 GAVETAS	CIATNOR	Salas do Cartório	16/11/2011	R\$ 706,00	Ótimo
41061	MESA COM 02 GAVETAS	CIATNOR	Salas do Cartório	16/11/2011	R\$ 706,00	Ótimo
41062	MESA COM 02 GAVETAS	CIATNOR	Salas do Cartório	16/11/2011	R\$ 706,00	Ótimo
41063	MESA COM 02 GAVETAS	CIATNOR	Salas do Cartório	16/11/2011	R\$ 706,00	Ótimo
41064	MESA COM 02 GAVETAS	VCM11/FHR	Salas do Cartório	16/11/2011	R\$ 706,00	Ótimo
41065	MESA COM 02 GAVETAS	CIMAN/1JE	Salas do Cartório	16/11/2011	R\$ 706,00	Ótimo
41066	MESA COM 02 GAVETAS	VFAM4/FHR	Salas do Cartório	16/11/2011	R\$ 706,00	Ótimo
41067	MESA COM 02 GAVETAS	SDSM/DVSM	Sala de Serviço Médico(FHR)	16/11/2011	R\$ 706,00	Ótimo
41068	MESA COM 02 GAVETAS	SDSM/DVSM	Sala de Serviço Médico(FHR)	16/11/2011	R\$ 706,00	Ótimo
41069	MESA COM 02 GAVETAS	SP/DVPM	MATERIAIS A LOCALIZAR/TJ	16/11/2011	R\$ 706,00	Ótimo
41070	MESA COM 02 GAVETAS	VECT	Salas do cartório	16/11/2011	R\$ 706,00	Ótimo
41071	MESA COM 02 GAVETAS	CJURUA	Salas do Cartório	16/11/2011	R\$ 706,00	Ótimo
41072	MESA COM 02 GAVETAS	STJAU/CGJ	Sala de Juizes Auxiliares da CGJ	16/11/2011	R\$ 706,00	Ótimo
41073	MESA COM 02 GAVETAS	SP/DVPM	Estoque material novo	16/11/2011	R\$ 706,00	Ótimo
41074	MESA COM 02 GAVETAS	VCV16/FHR	Salas do Cartório	16/11/2011	R\$ 706,00	Ótimo
41075	MESA COM 02 GAVETAS	DVDIVUL/TJ	Sala da Div. de Divulgação	16/11/2011	R\$ 706,00	Ótimo
41076	MESA SEM GAVETA.	DVGP/TJ	Salas do Cartório	16/11/2011	R\$ 400,00	Ótimo
41077	MESA SEM GAVETA.	DVGP/TJ	Salas do Cartório	16/11/2011	R\$ 400,00	Ótimo
41078	MESA SEM GAVETA.	DVENG/TJ	Divisão de Engenharia	16/11/2011	R\$ 400,00	Ótimo
41079	MESA SEM GAVETA.	DVOF/TJ	Divisão de Orçamento e Finanças	16/11/2011	R\$ 400,00	Ótimo
41080	MESA SEM GAVETA.	SP/DVPM	Materiais a Localizar	16/11/2011	R\$ 400,00	Ótimo
41081	MESA SEM GAVETA.	STAM/FHR	Diretoria	16/11/2011	R\$ 400,00	Ótimo
41082	MESA SEM GAVETA.	VAM	Salas do Cartório	16/11/2011	R\$ 400,00	Ótimo
41083	MESA SEM GAVETA.	VECTR1/FHR	Salas do Cartório	16/11/2011	R\$ 400,00	Ótimo
41084	MESA SEM GAVETA.	VECTR1/FHR	Salas do Cartório	16/11/2011	R\$ 400,00	Ótimo
41086	MESA SEM GAVETA.	VTJ2/FHR	Salas do Cartório	16/11/2011	R\$ 400,00	Ótimo
41087	MESA SEM GAVETA.	STSCDR/FHR	Diretoria	16/11/2011	R\$ 400,00	Ótimo
41088	MESA SEM GAVETA.	STSCDR/FHR	Diretoria	16/11/2011	R\$ 400,00	Ótimo
41089	MESA SEM GAVETA.	SECGAD/TJ	Secretaria Geral de Administração	16/11/2011	R\$ 400,00	Ótimo
41090	MESA SEM GAVETA.	SP/DVPM	Estoque material novo	16/11/2011	R\$ 400,00	Ótimo
41091	MESA SEM GAVETA.	VCV10/FMNV	Salas do Cartório	16/11/2011	R\$ 400,00	Ótimo
41092	MESA SEM GAVETA.	VEMEP/AFHR	SALAS DO CARTÓRIO	16/11/2011	R\$ 400,00	Ótimo
41093	MESA SEM GAVETA.	VEMEP/AFHR	SALAS DO CARTÓRIO	16/11/2011	R\$ 400,00	Ótimo
41094	MESA SEM GAVETA.	SP/DVPM	Salas do Cartório	16/11/2011	R\$ 400,00	Ótimo
41095	MESA SEM GAVETA.	SP/DVPM	Salas do Cartório	16/11/2011	R\$ 400,00	Ótimo
41096	MESA SEM GAVETA.	VCM11/FHR	Salas do Cartório	16/11/2011	R\$ 400,00	Ótimo
41097	MESA SEM GAVETA.	SP/DVPM	Materiais a Localizar	16/11/2011	R\$ 400,00	Ótimo
41098	MESA SEM GAVETA.	VFAM4/FHR	Salas do Cartório	16/11/2011	R\$ 400,00	Ótimo
41099	MESA SEM GAVETA.	VCM8/FHR	Salas do Cartório	16/11/2011	R\$ 400,00	Ótimo
41100	MESA SEM GAVETA.	VCM8/FHR	Salas do Cartório	16/11/2011	R\$ 400,00	Ótimo
41101	MESA SEM GAVETA.	VFAM7/FHR	Materiais a Localizar	16/11/2011	R\$ 400,00	Ótimo
41102	MESA SEM GAVETA.	SP/DVPM	Materiais a Localizar	16/11/2011	R\$ 400,00	Ótimo
41103	MESA SEM GAVETA.	VECCDSCA1/FHR	Materiais a Localizar	16/11/2011	R\$ 400,00	Ótimo
41104	MESA SEM GAVETA.	VFAM4/FHR	Salas do Cartório	16/11/2011	R\$ 400,00	Ótimo
41105	MESA SEM GAVETA.	CITAB/1V	Salas do Cartório	16/11/2011	R\$ 400,00	Ótimo
41106	MESA SEM GAVETA.	VTJ2/FHR	Mini Plenário	16/11/2011	R\$ 400,00	Ótimo
41107	MESA SEM GAVETA.	VFAM4/FHR	Salas do Cartório	16/11/2011	R\$ 400,00	Ótimo
41108	MESA SEM GAVETA.	DVSS/FHR	Divisão de Serviço Social	16/11/2011	R\$ 400,00	Ótimo
41109	MESA SEM GAVETA.	SP/DVPM	Juiz. da Inf. e Juv. Infrac.:	16/11/2011	R\$ 400,00	Ótimo
41110	MESA SEM GAVETA.	SP/DVPM	Juiz. da Inf. e Juv. Infrac.:	16/11/2011	R\$ 400,00	Ótimo
41111	MESA SEM GAVETA.	SP/DVPM	Juiz. da Inf. e Juv. Infrac.:	16/11/2011	R\$ 400,00	Ótimo
41112	MESA SEM GAVETA.	VECCDSCA1/FHR	Materiais a Localizar	16/11/2011	R\$ 400,00	Ótimo
41113	MESA SEM GAVETA.	SP/DVPM	Materiais a Localizar	16/11/2011	R\$ 400,00	Ótimo
41114	MESA SEM GAVETA.	VECUTE2/FHR	Salas do Cartório	16/11/2011	R\$ 400,00	Ótimo
41115	MESA SEM GAVETA.	STSCDR/FHR	Salas do Cartório	16/11/2011	R\$ 400,00	Ótimo
41116	MESA SEM GAVETA.	MP/FHR	SALA DO MINISTERIO PUBLICO	16/11/2011	R\$ 400,00	Ótimo
41117	MESA SEM GAVETA.	VECDSCA2/FHR	Salas do Cartório	16/11/2011	R\$ 400,00	Ótimo
41118	MESA SEM GAVETA.	VEMEP/AFHR	SALAS DO CARTÓRIO	16/11/2011	R\$ 400,00	Ótimo
41119	MESA SEM GAVETA.	SP/DVPM	Materiais a Localizar	16/11/2011	R\$ 400,00	Ótimo
41120	MESA SEM GAVETA.	VEMEP/AFHR	SALAS DO CARTÓRIO	16/11/2011	R\$ 400,00	Ótimo
41121	MESA SEM GAVETA.	VECCDSCA1/FHR	Materiais a Localizar	16/11/2011	R\$ 400,00	Ótimo
41122	MESA SEM GAVETA.	CJSCC/FHR	Salas do setor	16/11/2011	R\$ 400,00	Ótimo
41123	MESA SEM GAVETA.	VTJ3/FHR	Secretaria	16/11/2011	R\$ 400,00	Ótimo
41124	MESA SEM GAVETA.	GABDCCRR/TJ	Materiais a Localizar	16/11/2011	R\$ 400,00	Ótimo
41125	MESA SEM GAVETA.	VFAM6/FHR	SALAS DO CARTÓRIO	16/11/2011	R\$ 400,00	Ótimo
41126	MESA SEM GAVETA.	SP/DVPM	Materiais a Localizar	16/11/2011	R\$ 400,00	Ótimo
41127	MESA SEM GAVETA.	SP/DVPM	Materiais a Localizar	16/11/2011	R\$ 400,00	Ótimo
41128	MESA SEM GAVETA.	STPAV/CGJ	Sala de Prot.de Autuação Virtual	16/11/2011	R\$ 400,00	Ótimo
41129	MESA SEM GAVETA.	GABDJMLL/TJ	Gabinete da Presidencia	16/11/2011	R\$ 400,00	Ótimo
41130	MESA SEM GAVETA.	GABDJMLL/TJ	Gabinete da Presidencia	16/11/2011	R\$ 400,00	Ótimo
41131	MESA SEM GAVETA.	GABDMPGSM/TJ	Gabinete	16/11/2011	R\$ 400,00	Ótimo

41132	MESA SEM GAVETA.	CGJ	Sala de Reunião		16/11/2011	R\$ 400,00	Ótimo
41133	MESA SEM GAVETA.	SP/DVPM	Materiais a Localizar		16/11/2011	R\$ 400,00	Ótimo
41134	MESA SEM GAVETA.	VFAM4/FHR	Salas do Cartório		16/11/2011	R\$ 400,00	Ótimo
41135	MESA SEM GAVETA.	SP/DVPM	Estoque material novo		16/11/2011	R\$ 400,00	Ótimo
41136	MESA SEM GAVETA.	STIAUX/CGJ	Setor de Juizes Auxiliares da CGJ		16/11/2011	R\$ 400,00	Ótimo
41137	MESA SEM GAVETA.	SP/DVPM	Estoque material novo		16/11/2011	R\$ 400,00	Ótimo
41138	MESA SEM GAVETA.	DVPESSOAL/TJ	Divisão de Pessoal		16/11/2011	R\$ 400,00	Ótimo
41139	MESA SEM GAVETA.	DVPESSOAL/TJ	Divisão de Pessoal		16/11/2011	R\$ 400,00	Ótimo
41140	MESA SEM GAVETA.	SP/DVPM	Salas do Cartório		16/11/2011	R\$ 400,00	Ótimo
41141	MESA SEM GAVETA.	DVPESSOAL/TJ	Divisão de Pessoal		16/11/2011	R\$ 400,00	Ótimo
41142	Cadeira Fixa Sem Braço	DVPGE/TJ	Materiais a Localizar		16/11/2011	R\$ 387,25	Ótimo
41143	Cadeira Fixa Sem Braço	DVPGE/TJ	Materiais a Localizar		16/11/2011	R\$ 387,25	Ótimo
41144	Cadeira Fixa Sem Braço	CIAUTA	Salas do Cartório		16/11/2011	R\$ 387,25	Ótimo
41145	Cadeira Fixa Sem Braço	CJSCC/FHR	Salas do setor		16/11/2011	R\$ 387,25	Ótimo
41146	Cadeira Fixa Sem Braço	CJSCC/FHR	Salas do setor		16/11/2011	R\$ 387,25	Ótimo
41147	Cadeira Fixa Sem Braço	CJSCC/FHR	Salas do setor		16/11/2011	R\$ 387,25	Ótimo
41148	Cadeira Fixa Sem Braço	CJSCC/FHR	Salas do setor		16/11/2011	R\$ 387,25	Ótimo
41149	Cadeira Fixa Sem Braço	CJSCC/FHR	Salas do setor		16/11/2011	R\$ 387,25	Ótimo
41150	Cadeira Fixa Sem Braço	CJSCC/FHR	Salas do setor		16/11/2011	R\$ 387,25	Ótimo
41151	Cadeira Fixa Sem Braço	CIAUTA	Salas do Cartório		16/11/2011	R\$ 387,25	Ótimo
41152	Cadeira Fixa Sem Braço	CJSCC/FHR	Salas do setor		16/11/2011	R\$ 387,25	Ótimo
41153	Cadeira Fixa Sem Braço	CIAUTA	Salas do Cartório		16/11/2011	R\$ 387,25	Ótimo
41154	Cadeira Fixa Sem Braço	CIAUTA	Salas do Cartório		16/11/2011	R\$ 387,25	Ótimo
41155	Cadeira Fixa Sem Braço	CJSCC/FHR	Salas do setor		16/11/2011	R\$ 387,25	Ótimo
41156	Cadeira Fixa Sem Braço	SP/DVPM	Material com avaria para dar		16/11/2011	R\$ 387,25	Ótimo
41157	Cadeira Fixa Sem Braço	SP/DVPM	Material para Doacao		16/11/2011	R\$ 387,25	Ótimo
41158	Cadeira Fixa Sem Braço	DVPESSOAL/TJ	Divisão de Pessoal		16/11/2011	R\$ 387,25	Ótimo
41159	Cadeira Fixa Sem Braço	CISUATU	Salas do Cartório		16/11/2011	R\$ 387,25	Ótimo
41160	Cadeira Fixa Sem Braço	SP/DVPM	Material para Doacao		16/11/2011	R\$ 387,25	Ótimo
41161	Cadeira Fixa Sem Braço	STAM/FHR	Diretoria		16/11/2011	R\$ 387,25	Ótimo
41162	Cadeira Fixa Sem Braço	CISUATU	Salas do Cartório		16/11/2011	R\$ 387,25	Ótimo
41163	Cadeira Fixa Sem Braço	DVSM/TJ	Divisão de Serviço Médico		16/11/2011	R\$ 387,25	Ótimo
41164	Cadeira Fixa Sem Braço	STCERTAD/TJ	Setor de Certidão,Rep. Aut. Doc.		16/11/2011	R\$ 387,25	Ótimo
41165	Cadeira Fixa Sem Braço	SP/DVPM	Material Disponível		16/11/2011	R\$ 387,25	Ótimo
41166	Cadeira Fixa Sem Braço	SP/DVPM	Material para Doacao		16/11/2011	R\$ 387,25	Ótimo
41167	Cadeira Fixa Sem Braço	GABDJJAS/TJ	Gabinete		16/11/2011	R\$ 387,25	Ótimo
41168	Cadeira Fixa Sem Braço	VCM5/FHR	Salas do Cartório		16/11/2011	R\$ 387,25	Ótimo
41169	Cadeira Fixa Sem Braço	VCM5/FHR	Salas do Cartório		16/11/2011	R\$ 387,25	Ótimo
41170	Cadeira Fixa Sem Braço	JJ/ONIBUS	Dr. Alexandre Novais		16/11/2011	R\$ 387,25	Ótimo
41171	Cadeira Fixa Sem Braço	JJ/ONIBUS	Dr. Alexandre Novais		16/11/2011	R\$ 387,25	Ótimo
41172	Poltrona tipo Presidente com encosto p/cabeça	GABDJMLL/TJ	Gabinete da Presidencia		16/11/2011	R\$ 1.052,50	Ótimo
41173	Poltrona tipo Presidente com encosto p/cabeça	GABDJMLL/TJ	Gabinete da Presidencia		16/11/2011	R\$ 1.052,50	Ótimo
41174	Poltrona tipo Presidente com encosto p/cabeça	GABDJMLL/TJ	Gabinete da Presidencia		16/11/2011	R\$ 1.052,50	Ótimo
41175	Poltrona tipo Presidente com encosto p/cabeça	GABDJMLL/TJ	Gabinete da Presidencia		16/11/2011	R\$ 1.052,50	Ótimo
41176	Poltrona tipo Presidente com encosto p/cabeça	GABDJMLL/TJ	Gabinete da Presidencia		16/11/2011	R\$ 1.052,50	Ótimo
41177	Poltrona tipo Presidente com encosto p/cabeça	GABDJMLL/TJ	Gabinete da Presidencia		16/11/2011	R\$ 1.052,50	Ótimo
41178	Poltrona tipo Presidente com encosto p/cabeça	GABDJMLL/TJ	Gabinete da Presidencia		16/11/2011	R\$ 1.052,50	Ótimo
41179	Poltrona tipo Presidente com encosto p/cabeça	GABDJMLL/TJ	Gabinete da Presidencia		16/11/2011	R\$ 1.052,50	Ótimo
41180	Poltrona tipo Presidente com encosto p/cabeça	GABDJMLL/TJ	Gabinete da Presidencia		16/11/2011	R\$ 1.052,50	Ótimo
41181	Poltrona tipo Presidente com encosto p/cabeça	VCM6/FHR	Salas do Cartório		16/11/2011	R\$ 1.052,50	Ótimo
41182	Poltrona tipo Presidente com encosto p/cabeça	CICVARZ	Salas do Cartório		16/11/2011	R\$ 1.052,50	Ótimo
41183	Poltrona tipo Presidente com encosto p/cabeça	VCM5/FHR	Salas do Cartório		16/11/2011	R\$ 1.052,50	Ótimo
41184	Poltrona tipo Presidente com encosto p/cabeça	SP/DVPM	Materiais a Localizar		16/11/2011	R\$ 1.052,50	Ótimo
41185	Poltrona tipo Presidente com encosto p/cabeça	JECVDFCM1/FAM	Salas do Cartório		16/11/2011	R\$ 1.052,50	Ótimo
41186	Poltrona tipo Presidente com encosto p/cabeça	VCM1/FHR	Salas do Cartório		16/11/2011	R\$ 1.052,50	Ótimo
41187	Poltrona tipo Presidente com encosto p/cabeça	VCM2/FHR	Salas do Cartório		16/11/2011	R\$ 1.052,50	Ótimo
41188	Poltrona tipo Presidente com encosto p/cabeça	SP/DVPM	Materiais a Localizar		16/11/2011	R\$ 1.052,50	Ótimo
41189	Poltrona tipo Presidente com encosto p/cabeça	VCM4/FHR	Salas do Cartório		16/11/2011	R\$ 1.052,50	Ótimo
41190	Poltrona tipo Presidente com encosto p/cabeça	VCM6/FHR	Salas do Cartório		16/11/2011	R\$ 1.052,50	Ótimo
41191	Poltrona tipo Presidente com encosto p/cabeça	VCM8/FHR	Salas do Cartório		16/11/2011	R\$ 1.052,50	Ótimo
41192	Poltrona tipo Presidente com encosto p/cabeça	SP/DVPM	Materiais a Localizar		16/11/2011	R\$ 1.052,50	Ótimo
41193	Poltrona tipo Presidente com encosto p/cabeça	VCM10/FHR	Salas do Cartório		16/11/2011	R\$ 1.052,50	Ótimo
41194	Poltrona tipo Presidente com encosto p/cabeça	VCM11/FHR	Salas do Cartório		16/11/2011	R\$ 1.052,50	Ótimo
41195	Poltrona tipo Presidente com encosto p/cabeça	VECTR1/FHR	Salas do Cartório		16/11/2011	R\$ 1.052,50	Ótimo
41196	Poltrona tipo Presidente com encosto p/cabeça	GABDJHSS/TJ	Gabinete		16/11/2011	R\$ 1.052,50	Ótimo
41197	Poltrona tipo Presidente com encosto p/cabeça	VECUTE2/FHR	Salas do Cartório		16/11/2011	R\$ 1.052,50	Ótimo
41198	Poltrona tipo Presidente com encosto p/cabeça	VECUTE3/FHR	sala do cartorio		16/11/2011	R\$ 1.052,50	Ótimo
41199	Poltrona tipo Presidente com encosto p/cabeça	VCM6/FHR	Salas do Cartório		16/11/2011	R\$ 1.052,50	Ótimo
41200	Poltrona tipo Presidente com encosto p/cabeça	VECCDSCA1/FHR	Materiais a Localizar		16/11/2011	R\$ 1.052,50	Ótimo
41201	Poltrona tipo Presidente com encosto p/cabeça	VVCV1/FHR	Salas do Cartório		16/11/2011	R\$ 1.052,50	Ótimo
41202	Poltrona tipo Presidente com encosto p/cabeça	SP/DVPM	Salas do Cartório		16/11/2011	R\$ 1.052,50	Ótimo
41203	Poltrona tipo Presidente com encosto p/cabeça	VVCV3/FHR	Salas do Cartório		16/11/2011	R\$ 1.052,50	Ótimo
41204	Poltrona tipo Presidente com encosto p/cabeça	VVCV4/FHR	Salas do Cartório		16/11/2011	R\$ 1.052,50	Ótimo
41205	Poltrona tipo Presidente com encosto p/cabeça	VVCV5/FHR	Salas do Cartório		16/11/2011	R\$ 1.052,50	Ótimo
41206	Poltrona tipo Presidente com encosto p/cabeça	VVCV6/FHR	Salas do Cartório		16/11/2011	R\$ 1.052,50	Ótimo
41207	Poltrona tipo Presidente com encosto p/cabeça	SP/DVPM	Materiais a Localizar		16/11/2011	R\$ 1.052,50	Ótimo
41208	Poltrona tipo Presidente com encosto p/cabeça	SP/DVPM	Materiais a Localizar		16/11/2011	R\$ 1.052,50	Ótimo
41209	Poltrona tipo Presidente com encosto p/cabeça	SECGAD/TJ	Secretaria Geral de Administração		16/11/2011	R\$ 1.052,50	Ótimo
41210	Poltrona tipo Presidente com encosto p/cabeça	MP/FHR	SALA DO MINISTERIO PUBLICO		16/11/2011	R\$ 1.052,50	Ótimo
41211	Poltrona tipo Presidente com encosto p/cabeça	SP/DVPM	Material Disponível		16/11/2011	R\$ 1.052,50	Ótimo
41212	Poltrona tipo Presidente com encosto p/cabeça	CIAUTA	Salas do Cartório		16/11/2011	R\$ 1.052,50	Ótimo
41213	Poltrona tipo Presidente com encosto p/cabeça	VVCV13/FHR	Salas do Cartório		16/11/2011	R\$ 1.052,50	Ótimo
41214	Poltrona tipo Presidente com encosto p/cabeça	CIPAR/2V	Salas do Cartório		16/11/2011	R\$ 1.052,50	Ótimo
41215	Poltrona tipo Presidente com encosto p/cabeça	SP/DVPM	Materiais a Localizar		16/11/2011	R\$ 1.052,50	Ótimo
41216	Poltrona tipo Presidente com encosto p/cabeça	CICVARZ	Salas do Cartório		16/11/2011	R\$ 1.052,50	Ótimo
41217	Poltrona tipo Presidente com encosto p/cabeça	CIAUTA	Salas do Cartório		16/11/2011	R\$ 1.052,50	Ótimo
41218	Poltrona tipo Presidente com encosto p/cabeça	SP/DVPM	Materiais a Localizar		16/11/2011	R\$ 1.052,50	Ótimo
41219	Poltrona tipo Presidente com encosto p/cabeça	SECGAD/TJ	Secretaria Geral de Administração		16/11/2011	R\$ 1.052,50	Ótimo
41220	Poltrona tipo Presidente com encosto p/cabeça	MP/FHR	SALA DO MINISTERIO PUBLICO		16/11/2011	R\$ 1.052,50	Ótimo
41221	Poltrona tipo Presidente com encosto p/cabeça	TC/1FPECOT	Salas do Cartório		16/11/2011	R\$ 1.052,50	Ótimo
41222	Poltrona tipo Presidente com encosto p/cabeça	VPF2/FHR	Salas do Cartório		16/11/2011	R\$ 1.052,50	Ótimo
41223	Poltrona tipo Presidente com encosto p/cabeça	VFPECCOT3/FHR	Salas do Cartório		16/11/2011	R\$ 1.052,50	Ótimo

O original deste documento é eletrônico e foi assinado digitalmente por EDUARDO MARTINS DE SOUZA e DOMINGOS JORGE CHALUB PEREIRA. Para verificar a autenticidade desta cópia impressa, acesse o site <https://caixa.ufrj.br/validar> e informe o número de acesso, o número de controle de impressão e o número de validação.

41224	Poltrona tipo Presidente com encosto p/cabeça	CIBERUR	Salas do Cartório	16/11/2011	R\$ 1.052,50	Ótimo
41225	Poltrona tipo Presidente com encosto p/cabeça	VECDSCA2/FHR	Salas do Cartório	16/11/2011	R\$ 1.052,50	Ótimo
41226	Poltrona tipo Presidente com encosto p/cabeça	MP/FHR	SALA DO MINISTERIO PUBLICO	16/11/2011	R\$ 1.052,50	Ótimo
41227	Poltrona tipo Presidente com encosto p/cabeça	CIJURUA	Salas do Cartório	16/11/2011	R\$ 1.052,50	Ótimo
41228	Poltrona tipo Presidente com encosto p/cabeça	SP/DVPM	Materiais a Localizar	16/11/2011	R\$ 1.052,50	Ótimo
41229	Poltrona tipo Presidente com encosto p/cabeça	VTJ3/FHR	Secretaria	16/11/2011	R\$ 1.052,50	Ótimo
41230	Poltrona tipo Presidente com encosto p/cabeça	SP/DVPM	Materiais a Localizar	16/11/2011	R\$ 1.052,50	Ótimo
41231	Poltrona tipo Presidente com encosto p/cabeça	JECV8/UNL	Salas do Cartório	16/11/2011	R\$ 1.052,50	Ótimo
41232	Poltrona tipo Presidente com encosto p/cabeça	DP/FHR	Depósito Público Subsolo	16/11/2011	R\$ 1.052,50	Ótimo
41233	Poltrona tipo Presidente com encosto p/cabeça	DP/FHR	Depósito Público Subsolo	16/11/2011	R\$ 1.052,50	Ótimo
41234	Poltrona tipo Presidente com encosto p/cabeça	SP/DVPM	Material Disponível	16/11/2011	R\$ 1.052,50	Ótimo
41235	Poltrona tipo Presidente com encosto p/cabeça	VFAM1/FHR	Salas do Cartório	16/11/2011	R\$ 1.052,50	Ótimo
41236	Poltrona tipo Presidente com encosto p/cabeça	VOS/FHR	Salas do Cartório	16/11/2011	R\$ 1.052,50	Ótimo
41237	Poltrona tipo Presidente com encosto p/cabeça	CIABREA	Salas do Cartório	16/11/2011	R\$ 1.052,50	Ótimo
41238	Poltrona tipo Presidente com encosto p/cabeça	VFAM5/FHR	Salas do Cartório	16/11/2011	R\$ 1.052,50	Ótimo
41239	Poltrona tipo Presidente com encosto p/cabeça	CISIRNEG	Salas do Cartório	16/11/2011	R\$ 1.052,50	Ótimo
41240	Poltrona tipo Presidente com encosto p/cabeça	VFAM7/FHR	Materiais a Localizar	16/11/2011	R\$ 1.052,50	Ótimo
41241	Poltrona tipo Presidente com encosto p/cabeça	VFAM8/FHR	Materiais a Localizar	16/11/2011	R\$ 1.052,50	Ótimo
41242	Poltrona tipo Presidente com encosto p/cabeça	CEJUSCVF/FHR	Salas do setor	16/11/2011	R\$ 1.052,50	Ótimo
41243	Poltrona tipo Presidente com encosto p/cabeça	CIBERUR	Salas do Cartório	16/11/2011	R\$ 1.052,50	Ótimo
41244	Poltrona tipo Presidente com encosto p/cabeça	VEPC/FHR	Salas do Cartório	16/11/2011	R\$ 1.052,50	Ótimo
41245	Poltrona tipo Presidente com encosto p/cabeça	VEPC/FHR	Salas do Cartório	16/11/2011	R\$ 1.052,50	Ótimo
41246	Poltrona tipo Presidente com encosto p/cabeça	VTJ1/FHR	Salas do Cartório	16/11/2011	R\$ 1.052,50	Ótimo
41247	Poltrona tipo Presidente com encosto p/cabeça	CIBACRE	Salas do Cartório	16/11/2011	R\$ 1.052,50	Ótimo
41248	Poltrona tipo Presidente com encosto p/cabeça	STSCDR/FHR	Diretoria	16/11/2011	R\$ 1.052,50	Ótimo
41249	Poltrona tipo Presidente com encosto p/cabeça	SP/DVPM	Materiais a Localizar	16/11/2011	R\$ 1.052,50	Ótimo
41250	Poltrona tipo Presidente com encosto p/cabeça	SP/DVPM	Setor de Patrimonio - FHR	16/11/2011	R\$ 1.052,50	Ótimo
41251	Poltrona tipo Presidente com encosto p/cabeça	VCM9/FHR	Salas do Cartório	16/11/2011	R\$ 1.052,50	Ótimo
41252	Poltrona tipo Presidente com encosto p/cabeça	JECR13/FMV	Salas do Cartório	16/11/2011	R\$ 1.052,50	Ótimo
41253	Poltrona tipo Presidente com encosto p/cabeça	JECV3/FMV	Salas do Cartório	16/11/2011	R\$ 1.052,50	Ótimo
41254	Poltrona tipo Presidente com encosto p/cabeça	1JECV/FMV	Salas do Cartório	16/11/2011	R\$ 1.052,50	Ótimo
41255	Poltrona tipo Presidente com encosto p/cabeça	16JECV/FAM	Salas do Cartório	16/11/2011	R\$ 1.052,50	Ótimo
41256	Poltrona tipo Presidente com encosto p/cabeça	JECR15/FMV	Salas do Cartório	16/11/2011	R\$ 1.052,50	Ótimo
41257	Poltrona tipo Presidente com encosto p/cabeça	JEPPEM/FHR	Salas do Cartório	16/11/2011	R\$ 1.052,50	Ótimo
41258	Poltrona tipo Presidente com encosto p/cabeça	JECV5/FMV	Salas do Cartório	16/11/2011	R\$ 1.052,50	Ótimo
41259	Poltrona tipo Presidente com encosto p/cabeça	JECV6/FMV	Salas do Cartório	16/11/2011	R\$ 1.052,50	Ótimo
41260	Poltrona tipo Presidente com encosto p/cabeça	SP/DVPM	Materiais a Localizar	16/11/2011	R\$ 1.052,50	Ótimo
41261	Poltrona tipo Presidente com encosto p/cabeça	JECV12/FMV	Salas do Cartório	16/11/2011	R\$ 1.052,50	Ótimo
41262	Poltrona tipo Presidente com encosto p/cabeça	JECV13/FMV	Salas do Cartório	16/11/2011	R\$ 1.052,50	Ótimo
41263	Poltrona tipo Presidente com encosto p/cabeça	JECV15/FMV	Salas do Cartório	16/11/2011	R\$ 1.052,50	Ótimo
41264	Poltrona tipo Presidente com encosto p/cabeça	JECVDFCM1/FAM	Salas do Cartório	16/11/2011	R\$ 1.052,50	Ótimo
41265	Poltrona tipo Presidente com encosto p/cabeça	19JECR/FAM	Salas do Cartório	16/11/2011	R\$ 1.052,50	Ótimo
41266	Poltrona tipo Presidente com encosto p/cabeça	SP/DVPM	Materiais a Localizar	16/11/2011	R\$ 1.052,50	Ótimo
41267	Poltrona tipo Presidente com encosto p/cabeça	CIJURUA	Salas do Cartório	16/11/2011	R\$ 1.052,50	Ótimo
41268	Poltrona tipo Presidente com encosto p/cabeça	9JECV/FAM	Salas do Cartório	16/11/2011	R\$ 1.052,50	Ótimo
41269	Poltrona tipo Presidente com encosto p/cabeça	10JECV/FAM	Salas do Cartório	16/11/2011	R\$ 1.052,50	Ótimo
41270	Poltrona tipo Presidente com encosto p/cabeça	JECV11/FLFR	Salas do Cartório	16/11/2011	R\$ 1.052,50	Ótimo
41271	Poltrona tipo Presidente com encosto p/cabeça	JECV14/FLFR	Salas do Cartório	16/11/2011	R\$ 1.052,50	Ótimo
41272	ARMÁRIO COM 02 PORTAS, ALTO	SP/DVPM	Material com Avaria	16/11/2011	R\$ 900,00	Ótimo
41273	ARMÁRIO COM 02 PORTAS, ALTO	GABDMGPF/TJ	Gabinete	16/11/2011	R\$ 900,00	Ótimo
41274	ARMÁRIO COM 02 PORTAS, ALTO	CIANORI	Salas do Cartório	23/09/2011	R\$ 900,00	Ótimo
41275	ARMÁRIO COM 02 PORTAS, ALTO	CIANORI	Salas do Cartório	23/09/2011	R\$ 900,00	Ótimo
41276	ARMÁRIO COM 02 PORTAS, ALTO	SDSM/DVSM	Setor de Serviço Médico(FHR)	23/09/2011	R\$ 900,00	Ótimo
41277	ARMÁRIO COM 02 PORTAS, ALTO	CICANU	Salas do Cartório	23/09/2011	R\$ 900,00	Ótimo
41278	ARMÁRIO COM 02 PORTAS, ALTO	SP/DVPM	Materiais a Localizar	23/09/2011	R\$ 900,00	Ótimo
41279	ARMÁRIO COM 02 PORTAS, ALTO	SP/DVPM	Materiais a Localizar	23/09/2011	R\$ 900,00	Ótimo
41280	ARMÁRIO COM 02 PORTAS, ALTO	SDCTC	Sala da Conservação	23/09/2011	R\$ 900,00	Ótimo
41281	ARMÁRIO COM 02 PORTAS, ALTO	VTJ1/FHR	Salas do Cartório	23/09/2011	R\$ 900,00	Ótimo
41282	ARMÁRIO COM 02 PORTAS, ALTO	VECUTE1/FHR	Salas do Cartório	23/09/2011	R\$ 900,00	Ótimo
41283	ARMÁRIO COM 02 PORTAS, ALTO	VECUTE1/FHR	Salas do Cartório	23/09/2011	R\$ 900,00	Ótimo
41284	ARMÁRIO COM 02 PORTAS, ALTO	VECUTE1/FHR	Salas do Cartório	23/09/2011	R\$ 900,00	Ótimo
41285	ARMÁRIO COM 02 PORTAS, ALTO	SP/DVPM	Material para Doacao	23/09/2011	R\$ 900,00	Ótimo
41286	ARMÁRIO COM 02 PORTAS, ALTO	SDSM/DVSM	Setor de Serviço Médico(FHR)	23/09/2011	R\$ 900,00	Ótimo
41287	ARMÁRIO COM 02 PORTAS, ALTO	SDSM/DVSM	Setor de Serviço Médico(FHR)	23/09/2011	R\$ 900,00	Ótimo
41288	ARMÁRIO COM 02 PORTAS, ALTO	SINF/FAM	Materiais a Localizar	23/09/2011	R\$ 900,00	Ótimo
41289	ARMÁRIO COM 02 PORTAS, ALTO	VCV2/FHR	Salas do Cartório	23/09/2011	R\$ 900,00	Ótimo
41290	ARMÁRIO COM 02 PORTAS, ALTO	STPSSF/FHR	Setor Psicossocial do FHR	23/09/2011	R\$ 900,00	Ótimo
41291	ARMÁRIO COM 02 PORTAS, ALTO	VEMAQA/FHR	Salas do Cartório	23/09/2011	R\$ 900,00	Ótimo
41292	ARMÁRIO COM 02 PORTAS, ALTO	DVCERIM/TJ	Sala da Divisão de Cerimonial	23/09/2011	R\$ 900,00	Ótimo
41293	ARMÁRIO COM 02 PORTAS, ALTO	SP/DVPM	Estoque material novo	23/09/2011	R\$ 900,00	Ótimo
41294	ARMÁRIO COM 02 PORTAS, ALTO	SP/DVPM	Materiais a Localizar	16/11/2011	R\$ 900,00	Ótimo
41295	ARMÁRIO COM 02 PORTAS, ALTO	VTJ3/FHR	Secretaria	16/11/2011	R\$ 900,00	Ótimo
41296	ARMÁRIO COM 02 PORTAS, ALTO	SP/DVPM	Materiais a Localizar	16/11/2011	R\$ 900,00	Ótimo
41297	ARMÁRIO COM 02 PORTAS, ALTO	SDSM/DVSM	Setor de Serviço Médico(FHR)	16/11/2011	R\$ 900,00	Ótimo
41298	ARMÁRIO COM 02 PORTAS, ALTO	SDSM/DVSM	Setor de Serviço Médico(FHR)	16/11/2011	R\$ 900,00	Ótimo
41299	ARMÁRIO COM 02 PORTAS, ALTO	VTJ3/FHR	Secretaria	16/11/2011	R\$ 900,00	Ótimo
41300	ARMÁRIO COM 02 PORTAS, ALTO	VFPECCOT3/FHR	Salas do Cartório	16/11/2011	R\$ 900,00	Ótimo
41301	ARMÁRIO COM 02 PORTAS, ALTO	DP/FHR	Depósito Público Subsolo	16/11/2011	R\$ 900,00	Ótimo
41302	ARMÁRIO COM 02 PORTAS, ALTO	VFP5/FHR	Salas do Cartório	16/11/2011	R\$ 900,00	Ótimo
41303	ARMÁRIO COM 02 PORTAS, ALTO	CIATNOR	Salas do Cartório	16/11/2011	R\$ 900,00	Ótimo
41304	ARMÁRIO COM 02 PORTAS, ALTO	SP/DVPM	Materiais a Localizar	16/11/2011	R\$ 900,00	Ótimo
41305	ARMÁRIO COM 02 PORTAS, ALTO	SP/DVPM	Estoque material novo	16/11/2011	R\$ 900,00	Ótimo
41306	ARMÁRIO COM 02 PORTAS, ALTO	VFP2/FHR	Salas do Cartório	16/11/2011	R\$ 900,00	Ótimo
41307	ARMÁRIO COM 02 PORTAS, ALTO	VCV1/FHR	Salas do Cartório	16/11/2011	R\$ 900,00	Ótimo
41308	ARMÁRIO COM 02 PORTAS, ALTO	SP/DVPM	Estoque material novo	16/11/2011	R\$ 900,00	Ótimo
41309	ARMÁRIO COM 02 PORTAS, ALTO	COPJ1G/FHR	Salas do Cartório	16/11/2011	R\$ 900,00	Ótimo
41310	ARMÁRIO COM 02 PORTAS, ALTO	SP/DVPM	Material para Doacao	16/11/2011	R\$ 900,00	Ótimo
41311	ARMÁRIO COM 02 PORTAS, ALTO	CIFBOA	Salas do Cartório	16/11/2011	R\$ 900,00	Ótimo
41312	ARMÁRIO COM 02 PORTAS, ALTO	SP/DVPM	Material Disponível	16/11/2011	R\$ 900,00	Ótimo
41313	ARMÁRIO COM 02 PORTAS, ALTO	SP/DVPM	Estoque material novo	16/11/2011	R\$ 900,00	Ótimo
41314	MONITOR DE VÍDEO DE 19 POLEGADAS	CJSCC/FHR	Salas do setor	25/11/2011	R\$ 350,00	Ótimo
41315	MONITOR DE VÍDEO DE 19 POLEGADAS	CJSCC/FHR	Salas do setor	25/11/2011	R\$ 350,00	Ótimo

41316	MONITOR DE VÍDEO DE 19 POLEGADAS	CJSCC/FHR	Salas do setor	25/11/2011	R\$ 350,00	Ótimo
41317	MONITOR DE VÍDEO DE 19 POLEGADAS	CICAAP	Salas do Cartório	25/11/2011	R\$ 350,00	Ótimo
41318	MONITOR DE VÍDEO DE 19 POLEGADAS	CJSCC/FHR	Salas do setor	25/11/2011	R\$ 350,00	Ótimo
41319	MONITOR DE VÍDEO DE 19 POLEGADAS	CJSCC/FHR	Salas do setor	25/11/2011	R\$ 350,00	Ótimo
41320	MONITOR DE VÍDEO DE 19 POLEGADAS	VTJ2/FHR	Salas do Cartório	25/11/2011	R\$ 350,00	Ótimo
41321	MONITOR DE VÍDEO DE 19 POLEGADAS	CJSCC/FHR	Salas do setor	25/11/2011	R\$ 350,00	Ótimo
41322	MONITOR DE VÍDEO DE 19 POLEGADAS	STJAXP/TJ	Setor dos Juizes Aux da	25/11/2011	R\$ 350,00	Ótimo
41323	MONITOR DE VÍDEO DE 19 POLEGADAS	CIBERUR	Salas do Cartório	25/11/2011	R\$ 350,00	Ótimo
41324	MONITOR DE VÍDEO DE 19 POLEGADAS	CIBERUR	Salas do Cartório	25/11/2011	R\$ 350,00	Ótimo
41325	MONITOR DE VÍDEO DE 19 POLEGADAS	CGJ	Assistentes da Secretaria	25/11/2011	R\$ 350,00	Ótimo
41326	MONITOR DE VÍDEO DE 19 POLEGADAS	GABDALT/TJ	Materiais a Localizar	25/11/2011	R\$ 350,00	Ótimo
41327	MONITOR DE VÍDEO DE 19 POLEGADAS	CODP2G/TJ	Coord. Distribuição Processual 2º	25/11/2011	R\$ 350,00	Ótimo
41328	MONITOR DE VÍDEO DE 19 POLEGADAS	VCM5/FHR	Salas do Cartório	25/11/2011	R\$ 350,00	Ótimo
41329	MONITOR DE VÍDEO DE 19 POLEGADAS	CODP2G/TJ	Coord. Distribuição Processual 2º	25/11/2011	R\$ 350,00	Ótimo
41330	MONITOR DE VÍDEO DE 19 POLEGADAS	VCM5/FHR	Salas do Cartório	25/11/2011	R\$ 350,00	Ótimo
41331	MONITOR DE VÍDEO DE 19 POLEGADAS	VCM8/FHR	Salas do Cartório	25/11/2011	R\$ 350,00	Ótimo
41332	MONITOR DE VÍDEO DE 19 POLEGADAS	VCV5/FHR	Salas do Cartório	25/11/2011	R\$ 350,00	Ótimo
41333	MONITOR DE VÍDEO DE 19 POLEGADAS	VFAM4/FHR	Salas do Cartório	25/11/2011	R\$ 350,00	Ótimo
41334	MONITOR DE VÍDEO DE 19 POLEGADAS	JUINF/SEC	Juiz. da Inf. e Juv. Infrac.:	25/11/2011	R\$ 350,00	Ótimo
41335	MONITOR DE VÍDEO DE 19 POLEGADAS	NUGEP/TJ	Sala da NUGEP	25/11/2011	R\$ 350,00	Ótimo
41336	MONITOR DE VÍDEO DE 19 POLEGADAS	SP/DVPM	Juiz. da Inf. e Juv. Infrac.:	25/11/2011	R\$ 350,00	Ótimo
41337	MONITOR DE VÍDEO DE 19 POLEGADAS	STAPP/TJ	Setor de Apoio ao Pleno e	25/11/2011	R\$ 350,00	Ótimo
41338	MONITOR DE VÍDEO DE 19 POLEGADAS	DVPGE/TJ	Materiais a Localizar	25/11/2011	R\$ 350,00	Ótimo
41339	MONITOR DE VÍDEO DE 19 POLEGADAS	SP/DVPM	Materiais a Localizar	25/11/2011	R\$ 350,00	Ótimo
41340	MONITOR DE VÍDEO DE 19 POLEGADAS	SP/DVPM	Materiais a Localizar	25/11/2011	R\$ 350,00	Ótimo
41341	MONITOR DE VÍDEO DE 19 POLEGADAS	VTJ3/FHR	Sala de Audiência	25/11/2011	R\$ 350,00	Ótimo
41342	MONITOR DE VÍDEO DE 19 POLEGADAS	VCV16/FHR	Salas do Cartório	25/11/2011	R\$ 350,00	Ótimo
41343	MONITOR DE VÍDEO DE 19 POLEGADAS	CCCV1/TJ	Secretaria da 1ª Câmara Cível	25/11/2011	R\$ 350,00	Ótimo
41344	MONITOR DE VÍDEO DE 19 POLEGADAS	CGJ	CEJIA/NAPS	25/11/2011	R\$ 350,00	Ótimo
41345	MONITOR DE VÍDEO DE 19 POLEGADAS	SP/DVPM	Juiz. da Inf. e Juv. Infrac.:	25/11/2011	R\$ 350,00	Ótimo
41346	MONITOR DE VÍDEO DE 19 POLEGADAS	DVENG/TC	Salas do Cartório	25/11/2011	R\$ 350,00	Ótimo
41347	MONITOR DE VÍDEO DE 19 POLEGADAS	SP/DVPM	Juiz. da Inf. e Juv. Infrac.:	25/11/2011	R\$ 350,00	Ótimo
41348	MONITOR DE VÍDEO DE 19 POLEGADAS	DVENG/TJ	Divisão de Engenharia	25/11/2011	R\$ 350,00	Ótimo
41349	MONITOR DE VÍDEO DE 19 POLEGADAS	SECJUDIC/TJ	Secretaria Judiciária	25/11/2011	R\$ 350,00	Ótimo
41350	MONITOR DE VÍDEO DE 19 POLEGADAS	SP/DVPM	Juiz. da Inf. e Juv. Infrac.:	25/11/2011	R\$ 350,00	Ótimo
41351	MONITOR DE VÍDEO DE 19 POLEGADAS	GABDJMLL/TJ	Gabinete da Presidência	25/11/2011	R\$ 350,00	Ótimo
41352	MONITOR DE VÍDEO DE 19 POLEGADAS	GABDEGSS/TJ	Salas do Cartório	25/11/2011	R\$ 350,00	Ótimo
41353	MONITOR DE VÍDEO DE 19 POLEGADAS	UPJ2/FHR	home office	25/11/2011	R\$ 350,00	Ótimo
41354	MONITOR DE VÍDEO DE 19 POLEGADAS	DVPESOA/TJ	Divisão de Pessoal	25/11/2011	R\$ 350,00	Ótimo
41355	MONITOR DE VÍDEO DE 19 POLEGADAS	DVIL/TJ	Salas do Cartório	25/11/2011	R\$ 350,00	Ótimo
41356	MONITOR DE VÍDEO DE 19 POLEGADAS	DVIL/TJ	Salas do Cartório	25/11/2011	R\$ 350,00	Ótimo
41357	MONITOR DE VÍDEO DE 19 POLEGADAS	DVIL/TJ	Div. Infraestrutura e Logística	25/11/2011	R\$ 350,00	Ótimo
41358	MONITOR DE VÍDEO DE 19 POLEGADAS	DVTIC/TJ	Sala da Div.Tec. Inf. e	25/11/2011	R\$ 350,00	Ótimo
41359	MONITOR DE VÍDEO DE 19 POLEGADAS	SCCCV3/TJ	Secretaria da 3ª Câmara Cível	25/11/2011	R\$ 350,00	Ótimo
41360	MONITOR DE VÍDEO DE 19 POLEGADAS	SCCCV3/TJ	Secretaria da 3ª Câmara Cível	25/11/2011	R\$ 350,00	Ótimo
41361	MONITOR DE VÍDEO DE 19 POLEGADAS	SCCCV3/TJ	Secretaria da 3ª Câmara Cível	25/11/2011	R\$ 350,00	Ótimo
41362	MONITOR DE VÍDEO DE 19 POLEGADAS	SP/DVPM	Juiz. da Inf. e Juv. Infrac.:	25/11/2011	R\$ 350,00	Ótimo
41363	MONITOR DE VÍDEO DE 19 POLEGADAS	SP/DVPM	Materiais a Localizar	25/11/2011	R\$ 350,00	Ótimo
41364	MONITOR DE VÍDEO DE 19 POLEGADAS	GABDJMLL/TJ	Gabinete da Presidência	25/11/2011	R\$ 350,00	Ótimo
41365	MONITOR DE VÍDEO DE 19 POLEGADAS	SP/DVPM	Juiz. da Inf. e Juv. Infrac.:	25/11/2011	R\$ 350,00	Ótimo
41366	MONITOR DE VÍDEO DE 19 POLEGADAS	CGCJ/AM	Gab. da Corregedoria Geral de	25/11/2011	R\$ 350,00	Ótimo
41367	MONITOR DE VÍDEO DE 19 POLEGADAS	SINF/TJAM	Sala do Setor de Suporte do TJAM	25/11/2011	R\$ 350,00	Ótimo
41368	MONITOR DE VÍDEO DE 19 POLEGADAS	VECTR1/FHR	Salas do Cartório	25/11/2011	R\$ 350,00	Ótimo
41369	MONITOR DE VÍDEO DE 19 POLEGADAS	VTJ2/FHR	Salas do Cartório	25/11/2011	R\$ 350,00	Ótimo
41371	MONITOR DE VÍDEO DE 19 POLEGADAS	VECTE3/FHR	sala do cartorio	25/11/2011	R\$ 350,00	Ótimo
41372	MONITOR DE VÍDEO DE 19 POLEGADAS	VCM11/FHR	Salas do Cartório	25/11/2011	R\$ 350,00	Ótimo
41373	MONITOR DE VÍDEO DE 19 POLEGADAS	VECTR1/FHR	Salas do Cartório	25/11/2011	R\$ 350,00	Ótimo
41374	MONITOR DE VÍDEO DE 19 POLEGADAS	VTJ2/FHR	Salas do Cartório	25/11/2011	R\$ 350,00	Ótimo
41376	MONITOR DE VÍDEO DE 19 POLEGADAS	VCV8/FHR	Salas do Cartório	25/11/2011	R\$ 350,00	Ótimo
41377	MONITOR DE VÍDEO DE 19 POLEGADAS	JECVDFCM1/FAM	Salas do Cartório	25/11/2011	R\$ 350,00	Ótimo
41378	MONITOR DE VÍDEO DE 19 POLEGADAS	VCV18/FHR	Salas do Cartório	25/11/2011	R\$ 350,00	Ótimo
41379	MONITOR DE VÍDEO DE 19 POLEGADAS	VCV18/FHR	Salas do Cartório	25/11/2011	R\$ 350,00	Ótimo
41380	MONITOR DE VÍDEO DE 19 POLEGADAS	JECV8/UNL	Salas do Cartório	25/11/2011	R\$ 350,00	Ótimo
41381	MONITOR DE VÍDEO DE 19 POLEGADAS	JECV6/FMV	Salas do Cartório	25/11/2011	R\$ 350,00	Ótimo
41382	MONITOR DE VÍDEO DE 19 POLEGADAS	SP/DVPM	Salas do Cartório	25/11/2011	R\$ 350,00	Ótimo
41383	MONITOR DE VÍDEO DE 19 POLEGADAS	SP/DVPM	Estoque material novo	25/11/2011	R\$ 350,00	Ótimo
41384	MONITOR DE VÍDEO DE 19 POLEGADAS	JECV5/FMV	Salas do Cartório	25/11/2011	R\$ 350,00	Ótimo
41385	MONITOR DE VÍDEO DE 19 POLEGADAS	JECV5/FMV	Salas do Cartório	25/11/2011	R\$ 350,00	Ótimo
41386	MONITOR DE VÍDEO DE 19 POLEGADAS	STARQ/FHR	Setor de Arquivo Geral	25/11/2011	R\$ 350,00	Ótimo
41387	MONITOR DE VÍDEO DE 19 POLEGADAS	STARQ/FHR	Setor de Arquivo Geral	25/11/2011	R\$ 350,00	Ótimo
41388	MONITOR DE VÍDEO DE 19 POLEGADAS	STARQ/FHR	Setor de Arquivo Geral	25/11/2011	R\$ 350,00	Ótimo
41389	MONITOR DE VÍDEO DE 19 POLEGADAS	STARQ/FHR	Setor de Arquivo Geral	25/11/2011	R\$ 350,00	Ótimo
41390	MONITOR DE VÍDEO DE 19 POLEGADAS	GABDWJA/TJ	Materiais a Localizar	25/11/2011	R\$ 350,00	Ótimo
41391	MONITOR DE VÍDEO DE 19 POLEGADAS	GABDWJA/TJ	Materiais a Localizar	25/11/2011	R\$ 350,00	Ótimo
41392	MONITOR DE VÍDEO DE 19 POLEGADAS	SP/DVPM	Materiais a Localizar	25/11/2011	R\$ 350,00	Ótimo
41393	MONITOR DE VÍDEO DE 19 POLEGADAS	JECV13/FMV	Salas do Cartório	25/11/2011	R\$ 350,00	Ótimo
41394	MONITOR DE VÍDEO DE 19 POLEGADAS	JECV3/FMV	Salas do Cartório	25/11/2011	R\$ 350,00	Ótimo
41395	MONITOR DE VÍDEO DE 19 POLEGADAS	JECV3/FMV	Salas do Cartório	25/11/2011	R\$ 350,00	Ótimo
41396	MONITOR DE VÍDEO DE 19 POLEGADAS	JECR13/FMV	Salas do Cartório	25/11/2011	R\$ 350,00	Ótimo
41397	MONITOR DE VÍDEO DE 19 POLEGADAS	JECR13/FMV	Salas do Cartório	25/11/2011	R\$ 350,00	Ótimo
41398	MONITOR DE VÍDEO DE 19 POLEGADAS	DP/FHR	Depósito Público Subsolo	25/11/2011	R\$ 350,00	Ótimo
41399	MONITOR DE VÍDEO DE 19 POLEGADAS	SP/DVPM	Materiais a Localizar	25/11/2011	R\$ 350,00	Ótimo
41400	MONITOR DE VÍDEO DE 19 POLEGADAS	VEPC/FHR	Salas do Cartório	25/11/2011	R\$ 350,00	Ótimo
41401	MONITOR DE VÍDEO DE 19 POLEGADAS	VEPC/FHR	Salas do Cartório	25/11/2011	R\$ 350,00	Ótimo
41402	MONITOR DE VÍDEO DE 19 POLEGADAS	VEPC/FHR	Salas do Cartório	25/11/2011	R\$ 350,00	Ótimo
41403	MONITOR DE VÍDEO DE 19 POLEGADAS	STJAXP/TJ	Setor dos Juizes Aux da	25/11/2011	R\$ 350,00	Ótimo
41404	MONITOR DE VÍDEO DE 19 POLEGADAS	SP/DVPM	Estoque material novo	25/11/2011	R\$ 350,00	Ótimo
41405	MONITOR DE VÍDEO DE 19 POLEGADAS	VEMEP/FHR	SALAS DO CARTÓRIO	25/11/2011	R\$ 350,00	Ótimo
41406	MONITOR DE VÍDEO DE 19 POLEGADAS	VFAM1/FHR	Salas do Cartório	25/11/2011	R\$ 350,00	Ótimo
41407	MONITOR DE VÍDEO DE 19 POLEGADAS	VEMEP/FHR	SALAS DO CARTÓRIO	25/11/2011	R\$ 350,00	Ótimo
41408	MONITOR DE VÍDEO DE 19 POLEGADAS	SCTR/FMV	Coord. Juizados Especiais do FMV	25/11/2011	R\$ 350,00	Ótimo
41409	MONITOR DE VÍDEO DE 19 POLEGADAS	SCTR/FMV	Coord. Juizados Especiais do FMV	25/11/2011	R\$ 350,00	Ótimo

41410	MONITOR DE VÍDEO DE 19 POLEGADAS	CGJ	CEJAIA/NAPS	25/11/2011	R\$ 350,00	Ótimo
41411	MONITOR DE VÍDEO DE 19 POLEGADAS	GABDSSM/TJ	Materiais a Localizar	25/11/2011	R\$ 350,00	Ótimo
41412	MONITOR DE VÍDEO DE 19 POLEGADAS	GABDSSM/TJ	Materiais a Localizar	25/11/2011	R\$ 350,00	Ótimo
41413	MONITOR DE VÍDEO DE 19 POLEGADAS	JECV12/FMV	Salas do Cartório	25/11/2011	R\$ 350,00	Ótimo
41414	MONITOR DE VÍDEO DE 19 POLEGADAS	SP/DVPM	Estoque material novo	25/11/2011	R\$ 350,00	Ótimo
41415	MONITOR DE VÍDEO DE 19 POLEGADAS	VFAM1/FHR	Salas do Cartório	25/11/2011	R\$ 350,00	Ótimo
41416	MONITOR DE VÍDEO DE 19 POLEGADAS	DVTIC/TJ	Sala da Div.Tec. Inf. e	25/11/2011	R\$ 350,00	Ótimo
41417	MONITOR DE VÍDEO DE 19 POLEGADAS	DVPM/TJ	Setor de Patrimônio - FHR	25/11/2011	R\$ 350,00	Ótimo
41418	MONITOR DE VÍDEO DE 19 POLEGADAS	SP/DVPM	Estoque material novo	25/11/2011	R\$ 350,00	Ótimo
41419	MONITOR DE VÍDEO DE 19 POLEGADAS	DVTICP/TJ	Salas do PROJUD no Anexo	25/11/2011	R\$ 350,00	Ótimo
41420	MONITOR DE VÍDEO DE 19 POLEGADAS	SP/DVPM	Estoque material novo	25/11/2011	R\$ 350,00	Ótimo
41421	MONITOR DE VÍDEO DE 19 POLEGADAS	CGJ	Assessoria dos Juizes Auxiliares 2	25/11/2011	R\$ 350,00	Ótimo
41422	MONITOR DE VÍDEO DE 19 POLEGADAS	STJAX/CGJ	Setor de Juizes Auxiliares da CGJ	25/11/2011	R\$ 350,00	Ótimo
41423	MONITOR DE VÍDEO DE 19 POLEGADAS	CP/TJAM	Sala da Coord.de Processos e	25/11/2011	R\$ 350,00	Ótimo
41424	MONITOR DE VÍDEO DE 19 POLEGADAS	CGJ	Assessoria dos Juizes Auxiliares 2	25/11/2011	R\$ 350,00	Ótimo
41425	MONITOR DE VÍDEO DE 19 POLEGADAS	CINARIPU	Salas do Cartório	25/11/2011	R\$ 350,00	Ótimo
41426	MONITOR DE VÍDEO DE 19 POLEGADAS	SP/DVPM	Estoque material novo	25/11/2011	R\$ 350,00	Ótimo
41427	MONITOR DE VÍDEO DE 19 POLEGADAS	SP/DVPM	Estoque material novo	25/11/2011	R\$ 350,00	Ótimo
41428	MONITOR DE VÍDEO DE 19 POLEGADAS	GABDMPSGM/TJ	Gabinete	25/11/2011	R\$ 350,00	Ótimo
41429	MONITOR DE VÍDEO DE 19 POLEGADAS	SP/DVPM	Estoque material novo	25/11/2011	R\$ 350,00	Ótimo
41430	MONITOR DE VÍDEO DE 19 POLEGADAS	GABDRAR/TJ	Materiais a Localizar	25/11/2011	R\$ 350,00	Ótimo
41431	MONITOR DE VÍDEO DE 19 POLEGADAS	GABDRAR/TJ	Materiais a Localizar	25/11/2011	R\$ 350,00	Ótimo
41432	MONITOR DE VÍDEO DE 19 POLEGADAS	EASTJAM	Sala da Escola de Aperf. do	25/11/2011	R\$ 350,00	Ótimo
41433	MONITOR DE VÍDEO DE 19 POLEGADAS	EASTJAM	Sala da Escola de Aperf. do	25/11/2011	R\$ 350,00	Ótimo
41434	MONITOR DE VÍDEO DE 19 POLEGADAS	DVPGE/TJ	Materiais a Localizar	25/11/2011	R\$ 350,00	Ótimo
41435	MONITOR DE VÍDEO DE 19 POLEGADAS	DVPGE/TJ	Materiais a Localizar	25/11/2011	R\$ 350,00	Ótimo
41436	MONITOR DE VÍDEO DE 19 POLEGADAS	GABDPCL/TJ	Salas do Cartório	25/11/2011	R\$ 350,00	Ótimo
41437	MONITOR DE VÍDEO DE 19 POLEGADAS	JJ/ONIBUS	Dr. Alexandre Novais	25/11/2011	R\$ 350,00	Ótimo
41438	MONITOR DE VÍDEO DE 19 POLEGADAS	SP/DVPM	Salas do Cartório	25/11/2011	R\$ 350,00	Ótimo
41439	MONITOR DE VÍDEO DE 19 POLEGADAS	SP/DVPM	Salas do Cartório	25/11/2011	R\$ 350,00	Ótimo
41440	MONITOR DE VÍDEO DE 19 POLEGADAS	VFAM2/FLFR	Salas do Cartório	25/11/2011	R\$ 350,00	Ótimo
41441	MONITOR DE VÍDEO DE 19 POLEGADAS	VFAM2/FLFR	Salas do Cartório	25/11/2011	R\$ 350,00	Ótimo
41442	MONITOR DE VÍDEO DE 19 POLEGADAS	VCV20/FHR	Salas do Cartório	25/11/2011	R\$ 350,00	Ótimo
41443	MONITOR DE VÍDEO DE 19 POLEGADAS	VECUTE3/FHR	sala do cartorio	25/11/2011	R\$ 350,00	Ótimo
41444	MONITOR DE VÍDEO DE 19 POLEGADAS	4VFP/FHR	Salas do Cartório	25/11/2011	R\$ 350,00	Ótimo
41445	MONITOR DE VÍDEO DE 19 POLEGADAS	VECUTE3/FHR	sala do cartorio	25/11/2011	R\$ 350,00	Ótimo
41446	MONITOR DE VÍDEO DE 19 POLEGADAS	VECUTE4/FHR	Materiais a Localizar	25/11/2011	R\$ 350,00	Ótimo
41447	MONITOR DE VÍDEO DE 19 POLEGADAS	VFAM6/FHR	SALAS DO CARTÓRIO	25/11/2011	R\$ 350,00	Ótimo
41448	MONITOR DE VÍDEO DE 19 POLEGADAS	ESMAM	Materiais a Localizar	25/11/2011	R\$ 350,00	Ótimo
41449	MONITOR DE VÍDEO DE 19 POLEGADAS	VCV11/FMNV	Materiais a Localizar	25/11/2011	R\$ 350,00	Ótimo
41450	MONITOR DE VÍDEO DE 19 POLEGADAS	SP/DVPM	Materiais a Localizar	25/11/2011	R\$ 350,00	Ótimo
41451	MONITOR DE VÍDEO DE 19 POLEGADAS	SP/DVPM	Materiais a Localizar	25/11/2011	R\$ 350,00	Ótimo
41452	MONITOR DE VÍDEO DE 19 POLEGADAS	JECVDFCM1/FAM	Salas do Cartório	25/11/2011	R\$ 350,00	Ótimo
41453	MONITOR DE VÍDEO DE 19 POLEGADAS	JECVDFCM1/FAM	Salas do Cartório	25/11/2011	R\$ 350,00	Ótimo
41454	MONITOR DE VÍDEO DE 19 POLEGADAS	JECVDFCM1/FAM	Salas do Cartório	25/11/2011	R\$ 350,00	Ótimo
41455	MONITOR DE VÍDEO DE 19 POLEGADAS	10JECV/FAM	Salas do Cartório	25/11/2011	R\$ 350,00	Ótimo
41456	MONITOR DE VÍDEO DE 19 POLEGADAS	10JECV/FAM	Salas do Cartório	25/11/2011	R\$ 350,00	Ótimo
41457	MONITOR DE VÍDEO DE 19 POLEGADAS	CCP/TJ	Sala da Sec da Central de	25/11/2011	R\$ 350,00	Ótimo
41458	MONITOR DE VÍDEO DE 19 POLEGADAS	CGJ	Setor do Selo	25/11/2011	R\$ 350,00	Ótimo
41459	MONITOR DE VÍDEO DE 19 POLEGADAS	CPL/TJAM	Salas do Cartório	25/11/2011	R\$ 350,00	Ótimo
41460	MONITOR DE VÍDEO DE 19 POLEGADAS	19JECR/FAM	Salas do Cartório	25/11/2011	R\$ 350,00	Ótimo
41461	MONITOR DE VÍDEO DE 19 POLEGADAS	16JECV/FAM	Salas do Cartório	25/11/2011	R\$ 350,00	Ótimo
41462	MONITOR DE VÍDEO DE 19 POLEGADAS	16JECV/FAM	Salas do Cartório	25/11/2011	R\$ 350,00	Ótimo
41463	MONITOR DE VÍDEO DE 19 POLEGADAS	19JECR/FAM	Salas do Cartório	25/11/2011	R\$ 350,00	Ótimo
41464	MONITOR DE VÍDEO DE 19 POLEGADAS	DVENG/TC	Salas do Cartório	25/11/2011	R\$ 350,00	Ótimo
41465	MONITOR DE VÍDEO DE 19 POLEGADAS	SP/DVPM	Materiais a Localizar	25/11/2011	R\$ 350,00	Ótimo
41466	MONITOR DE VÍDEO DE 19 POLEGADAS	GABDLCVJ/TJ	Gabinete	25/11/2011	R\$ 350,00	Ótimo
41467	MONITOR DE VÍDEO DE 19 POLEGADAS	SP/DVPM	Materiais a Localizar	25/11/2011	R\$ 350,00	Ótimo
41468	MONITOR DE VÍDEO DE 19 POLEGADAS	VCM9/FHR	Salas do Cartório	25/11/2011	R\$ 350,00	Ótimo
41469	MONITOR DE VÍDEO DE 19 POLEGADAS	SP/DVPM	Materiais a Localizar	25/11/2011	R\$ 350,00	Ótimo
41470	MONITOR DE VÍDEO DE 19 POLEGADAS	DVTIC/TJ	Sala do Setor de Suporte do TJAM	25/11/2011	R\$ 350,00	Ótimo
41471	MONITOR DE VÍDEO DE 19 POLEGADAS	COAUT/TJ	Coord. de Autuação Processual	25/11/2011	R\$ 350,00	Ótimo
41472	MONITOR DE VÍDEO DE 19 POLEGADAS	COAUT/TJ	Coord. de Autuação Processual	25/11/2011	R\$ 350,00	Ótimo
41473	MONITOR DE VÍDEO DE 19 POLEGADAS	COAUT/TJ	Coord. de Autuação Processual	25/11/2011	R\$ 350,00	Ótimo
41474	MONITOR DE VÍDEO DE 19 POLEGADAS	SP/DVPM	Material com Avaria	25/11/2011	R\$ 350,00	Ótimo
41475	MONITOR DE VÍDEO DE 19 POLEGADAS	DVPESSOAL/TJ	Divisão de Pessoal	25/11/2011	R\$ 350,00	Ótimo
41476	MONITOR DE VÍDEO DE 19 POLEGADAS	1JECV/FMV	Salas do Cartório	25/11/2011	R\$ 350,00	Ótimo
41477	MONITOR DE VÍDEO DE 19 POLEGADAS	DVPM/TJ	Home Office - Nélia Freitas	25/11/2011	R\$ 350,00	Ótimo
41478	MONITOR DE VÍDEO DE 19 POLEGADAS	CISSUATU	Salas do Cartório	25/11/2011	R\$ 350,00	Ótimo
41479	MONITOR DE VÍDEO DE 19 POLEGADAS	GABDCCRR/TJ	Materiais a Localizar	25/11/2011	R\$ 350,00	Ótimo
41480	MONITOR DE VÍDEO DE 19 POLEGADAS	VCV19/FHR	Home Office	25/11/2011	R\$ 350,00	Ótimo
41481	MONITOR DE VÍDEO DE 19 POLEGADAS	SP/DVPM	Estoque material novo	25/11/2011	R\$ 350,00	Ótimo
41482	MONITOR DE VÍDEO DE 19 POLEGADAS	SP/DVPM	Materiais a Localizar	25/11/2011	R\$ 350,00	Ótimo
41483	MONITOR DE VÍDEO DE 19 POLEGADAS	JECR18/UNL	Salas do Cartório	25/11/2011	R\$ 350,00	Ótimo
41484	MONITOR DE VÍDEO DE 19 POLEGADAS	JECR18/UNL	Salas do Cartório	25/11/2011	R\$ 350,00	Ótimo
41485	MONITOR DE VÍDEO DE 19 POLEGADAS	VCV7/FHR	Salas do Cartório	25/11/2011	R\$ 350,00	Ótimo
41486	MONITOR DE VÍDEO DE 19 POLEGADAS	DVEXPED/TJ	Divisão de Expediente Judicial	25/11/2011	R\$ 350,00	Ótimo
41487	MONITOR DE VÍDEO DE 19 POLEGADAS	VCV5/FHR	Salas do Cartório	25/11/2011	R\$ 350,00	Ótimo
41488	MONITOR DE VÍDEO DE 19 POLEGADAS	CGJ	Divisão de Expediente	25/11/2011	R\$ 350,00	Ótimo
41489	MONITOR DE VÍDEO DE 19 POLEGADAS	GABDLCVJ/TJ	Gabinete	25/11/2011	R\$ 350,00	Ótimo
41490	MONITOR DE VÍDEO DE 19 POLEGADAS	SP/DVPM	Materiais a Localizar	25/11/2011	R\$ 350,00	Ótimo
41491	MONITOR DE VÍDEO DE 19 POLEGADAS	DVENG/TJ	Divisão de Engenharia	25/11/2011	R\$ 350,00	Ótimo
41492	MONITOR DE VÍDEO DE 19 POLEGADAS	SCTR/FMV	Coord. Juizados Especiais do FMV	25/11/2011	R\$ 350,00	Ótimo
41493	MONITOR DE VÍDEO DE 19 POLEGADAS	CIANORI	Salas do Cartório	25/11/2011	R\$ 350,00	Ótimo
41494	MONITOR DE VÍDEO DE 19 POLEGADAS	JEPPEM/FHR	Salas do Cartório	25/11/2011	R\$ 350,00	Ótimo
41495	MONITOR DE VÍDEO DE 19 POLEGADAS	VCV11/FMNV	Materiais a Localizar	25/11/2011	R\$ 350,00	Ótimo
41496	MONITOR DE VÍDEO DE 19 POLEGADAS	VRPP/FHR	Salas do Cartório	25/11/2011	R\$ 350,00	Ótimo
41497	MONITOR DE VÍDEO DE 19 POLEGADAS	STSCDR/FHR	Diretoria	25/11/2011	R\$ 350,00	Ótimo
41498	MONITOR DE VÍDEO DE 19 POLEGADAS	VTJ2/FHR	Salas do Cartório	25/11/2011	R\$ 350,00	Ótimo
41499	MONITOR DE VÍDEO DE 19 POLEGADAS	STSCDR/FHR	Diretoria	25/11/2011	R\$ 350,00	Ótimo
41500	MONITOR DE VÍDEO DE 19 POLEGADAS	STSCDR/FHR	Diretoria	25/11/2011	R\$ 350,00	Ótimo
41501	MONITOR DE VÍDEO DE 19 POLEGADAS	VFP2/FHR	Salas do Cartório	25/11/2011	R\$ 350,00	Ótimo

41502	MONITOR DE VÍDEO DE 19 POLEGADAS	SP/DVPM	Estoque material novo		25/11/2011	R\$	350,00		Ótimo
41503	MONITOR DE VÍDEO DE 19 POLEGADAS	VCV10/FMNV	Salas do Cartório		25/11/2011	R\$	350,00		Ótimo
41504	MONITOR DE VÍDEO DE 19 POLEGADAS	VCV3/FHR	Salas do Cartório		25/11/2011	R\$	350,00		Ótimo
41505	MONITOR DE VÍDEO DE 19 POLEGADAS	SP/DVPM	Estoque material novo		25/11/2011	R\$	350,00		Ótimo
41506	MONITOR DE VÍDEO DE 19 POLEGADAS	STARQ/FHR	Setor de Arquivo Geral		25/11/2011	R\$	350,00		Ótimo
41507	MONITOR DE VÍDEO DE 19 POLEGADAS	STARQ/FHR	Setor de Arquivo Geral		25/11/2011	R\$	350,00		Ótimo
41508	MONITOR DE VÍDEO DE 19 POLEGADAS	CIMAU/2V	Salas do Cartório		25/11/2011	R\$	350,00		Ótimo
41509	MONITOR DE VÍDEO DE 19 POLEGADAS	STARQ/FHR	Setor de Arquivo Geral		25/11/2011	R\$	350,00		Ótimo
41510	MONITOR DE VÍDEO DE 19 POLEGADAS	STARQ/FHR	Setor de Arquivo Geral		25/11/2011	R\$	350,00		Ótimo
41511	MONITOR DE VÍDEO DE 19 POLEGADAS	VCM9/FHR	Salas do Cartório		25/11/2011	R\$	350,00		Ótimo
41512	MONITOR DE VÍDEO DE 19 POLEGADAS	STARQ/FHR	Setor de Arquivo Geral		25/11/2011	R\$	350,00		Ótimo
41513	MONITOR DE VÍDEO DE 19 POLEGADAS	CGJ	Setor de Estatística da C.G.J.		25/11/2011	R\$	350,00		Ótimo
41514	MONITOR DE VÍDEO DE 19 POLEGADAS	SP/DVPM	Materiais a Localizar		25/11/2011	R\$	350,00		Ótimo
41515	MONITOR DE VÍDEO DE 19 POLEGADAS	SP/DVPM	Estoque material novo		25/11/2011	R\$	350,00		Ótimo
41516	MONITOR DE VÍDEO DE 19 POLEGADAS	SP/DVPM	Estoque material novo		25/11/2011	R\$	350,00		Ótimo
41517	MONITOR DE VÍDEO DE 19 POLEGADAS	CICANU	Salas do Cartório		25/11/2011	R\$	350,00		Ótimo
41518	MONITOR DE VÍDEO DE 19 POLEGADAS	UPJ2/FHR	home office		25/11/2011	R\$	350,00		Ótimo
41519	MONITOR DE VÍDEO DE 19 POLEGADAS	CITEFE/1V	Salas do Cartório		25/11/2011	R\$	350,00		Ótimo
41520	MONITOR DE VÍDEO DE 19 POLEGADAS	CIFBOA	Salas do Cartório		25/11/2011	R\$	350,00		Ótimo
41521	MONITOR DE VÍDEO DE 19 POLEGADAS	VTJ3/FHR	Gabinete do Juiz - II		25/11/2011	R\$	350,00		Ótimo
41522	MONITOR DE VÍDEO DE 19 POLEGADAS	VCV19/FHR	Home Office		25/11/2011	R\$	350,00		Ótimo
41523	MONITOR DE VÍDEO DE 19 POLEGADAS	COOUV/FEMV	Sala da Coord. Ouvidoria Geral		25/11/2011	R\$	350,00		Ótimo
41524	MONITOR DE VÍDEO DE 19 POLEGADAS	STJAXP/TJ	Setor dos Juizes Aux da		25/11/2011	R\$	350,00		Ótimo
41525	MONITOR DE VÍDEO DE 19 POLEGADAS	DVPESSOAL/TJ	Divisão de Pessoal		25/11/2011	R\$	350,00		Ótimo
41526	MONITOR DE VÍDEO DE 19 POLEGADAS	VCM7/FHR	Home Office		25/11/2011	R\$	350,00		Ótimo
41527	MONITOR DE VÍDEO DE 19 POLEGADAS	CIFBOA	Salas do Cartório		25/11/2011	R\$	350,00		Ótimo
41528	MONITOR DE VÍDEO DE 19 POLEGADAS	VTJ1/FHR	Salas do Cartório		25/11/2011	R\$	350,00		Ótimo
41529	MONITOR DE VÍDEO DE 19 POLEGADAS	VCM2/FHR	Salas do Cartório		25/11/2011	R\$	350,00		Ótimo
41530	MONITOR DE VÍDEO DE 19 POLEGADAS	SP/DVPM	Materiais a Localizar		25/11/2011	R\$	350,00		Ótimo
41531	MONITOR DE VÍDEO DE 19 POLEGADAS	VERMAQA/FHR	Salas do Cartório		25/11/2011	R\$	350,00		Ótimo
41532	MONITOR DE VÍDEO DE 19 POLEGADAS	VCV10/FMNV	Salas do Cartório		25/11/2011	R\$	350,00		Ótimo
41533	MONITOR DE VÍDEO DE 19 POLEGADAS	STAM/TJ	SALA DA ASSISTÊNCIA MILITAR		25/11/2011	R\$	350,00		Ótimo
41534	MONITOR DE VÍDEO DE 19 POLEGADAS	VCM2/FHR	Salas do Cartório		25/11/2011	R\$	350,00		Ótimo
41535	MONITOR DE VÍDEO DE 19 POLEGADAS	VEPECCOT3/FHR	Salas do Cartório		25/11/2011	R\$	350,00		Ótimo
41536	MONITOR DE VÍDEO DE 19 POLEGADAS	VECCDSCA1/FHR	Materiais a Localizar		25/11/2011	R\$	350,00		Ótimo
41537	MONITOR DE VÍDEO DE 19 POLEGADAS	DVTIC/TJ	Sala do Setor de Suporte do TJAM		25/11/2011	R\$	350,00		Ótimo
41538	MONITOR DE VÍDEO DE 19 POLEGADAS	GABDPCC/L/TJ	Salas do Cartório		25/11/2011	R\$	350,00		Ótimo
41539	MONITOR DE VÍDEO DE 19 POLEGADAS	VTJ3/FHR	Secretaria		25/11/2011	R\$	350,00		Ótimo
41540	MONITOR DE VÍDEO DE 19 POLEGADAS	SP/DVPM	Estoque material novo		25/11/2011	R\$	350,00		Ótimo
41541	MONITOR DE VÍDEO DE 19 POLEGADAS	SP/DVPM	Estoque material novo		25/11/2011	R\$	350,00		Ótimo
41542	MONITOR DE VÍDEO DE 19 POLEGADAS	SP/DVPM	Estoque material novo		25/11/2011	R\$	350,00		Ótimo
41543	MONITOR DE VÍDEO DE 19 POLEGADAS	3VFAM/FAM	Salas do Cartório		25/11/2011	R\$	350,00		Ótimo
41544	MONITOR DE VÍDEO DE 19 POLEGADAS	VFP5/FHR	Salas do Cartório		25/11/2011	R\$	350,00		Ótimo
41545	MONITOR DE VÍDEO DE 19 POLEGADAS	VCV9/FHR	Salas do Cartório		25/11/2011	R\$	350,00		Ótimo
41546	MONITOR DE VÍDEO DE 19 POLEGADAS	SP/DVPM	Materiais a Localizar		25/11/2011	R\$	350,00		Ótimo
41547	MONITOR DE VÍDEO DE 19 POLEGADAS	EASTJAM	Sala da Escola de Aperf. do		25/11/2011	R\$	350,00		Ótimo
41548	MONITOR DE VÍDEO DE 19 POLEGADAS	GABDYSO/TJ	Gabinete		25/11/2011	R\$	350,00		Ótimo
41549	MONITOR DE VÍDEO DE 19 POLEGADAS	CGJ	Setor de Estatística da C.G.J.		25/11/2011	R\$	350,00		Ótimo
41550	MONITOR DE VÍDEO DE 19 POLEGADAS	CITEFE/2V	Salas do Cartório		25/11/2011	R\$	350,00		Ótimo
41551	MONITOR DE VÍDEO DE 19 POLEGADAS	CITEFE/1V	Salas do Cartório		25/11/2011	R\$	350,00		Ótimo
41552	MONITOR DE VÍDEO DE 19 POLEGADAS	EASTJAM	Sala da Escola de Aperf. do		25/11/2011	R\$	350,00		Ótimo
41553	MONITOR DE VÍDEO DE 19 POLEGADAS	VCV9/FHR	Salas do Cartório		25/11/2011	R\$	350,00		Ótimo
41554	MONITOR DE VÍDEO DE 19 POLEGADAS	CITEFE/1IE	Salas do Cartório		25/11/2011	R\$	350,00		Ótimo
41555	MONITOR DE VÍDEO DE 19 POLEGADAS	EASTJAM	Sala da Escola de Aperf. do		25/11/2011	R\$	350,00		Ótimo
41556	MONITOR DE VÍDEO DE 19 POLEGADAS	CITEFE/2V	Salas do Cartório		25/11/2011	R\$	350,00		Ótimo
41557	MONITOR DE VÍDEO DE 19 POLEGADAS	EASTJAM	Sala da Escola de Aperf. do		25/11/2011	R\$	350,00		Ótimo
41558	MONITOR DE VÍDEO DE 19 POLEGADAS	CITEFE/1IE	Salas do Cartório		25/11/2011	R\$	350,00		Ótimo
41559	MONITOR DE VÍDEO DE 19 POLEGADAS	SP/DVPM	Materiais a Localizar		25/11/2011	R\$	350,00		Ótimo
41560	MONITOR DE VÍDEO DE 19 POLEGADAS	SP/DVPM	Materiais a Localizar		25/11/2011	R\$	350,00		Ótimo
41561	MONITOR DE VÍDEO DE 19 POLEGADAS	GABDPCC/L/TJ	Salas do Cartório		25/11/2011	R\$	350,00		Ótimo
41562	MONITOR DE VÍDEO DE 19 POLEGADAS	SP/DVPM	Materiais a Localizar		25/11/2011	R\$	350,00		Ótimo
41563	MONITOR DE VÍDEO DE 19 POLEGADAS	SP/DVPM	Materiais a Localizar		25/11/2011	R\$	350,00		Ótimo
41564	MONITOR DE VÍDEO DE 19 POLEGADAS	3VFAM/FAM	Salas do Cartório		25/11/2011	R\$	350,00		Ótimo
41565	MONITOR DE VÍDEO DE 19 POLEGADAS	SP/DVPM	Salas do Cartório		25/11/2011	R\$	350,00		Ótimo
41566	MONITOR DE VÍDEO DE 19 POLEGADAS	SP/DVPM	Salas do Cartório		25/11/2011	R\$	350,00		Ótimo
41567	MONITOR DE VÍDEO DE 19 POLEGADAS	STAJUI/FLFR	Setor de Ajuizamento do FLFR		25/11/2011	R\$	350,00		Ótimo
41568	MONITOR DE VÍDEO DE 19 POLEGADAS	STAJUI/FLFR	Setor de Ajuizamento do FLFR		25/11/2011	R\$	350,00		Ótimo
41569	MONITOR DE VÍDEO DE 19 POLEGADAS	COPP2G/TJ	Salas do Cartório		25/11/2011	R\$	350,00		Ótimo
41570	MONITOR DE VÍDEO DE 19 POLEGADAS	COPP2G/TJ	Salas do Cartório		25/11/2011	R\$	350,00		Ótimo
41571	MONITOR DE VÍDEO DE 19 POLEGADAS	STJAXP/TJ	Setor dos Juizes Aux da		25/11/2011	R\$	350,00		Ótimo
41572	MONITOR DE VÍDEO DE 19 POLEGADAS	SINF/FMHR	Sala do Setor de Suporte/FMHR		25/11/2011	R\$	350,00		Ótimo
41573	MONITOR DE VÍDEO DE 19 POLEGADAS	DVGP/TJ	Salas do Cartório		25/11/2011	R\$	350,00		Ótimo
41574	MONITOR DE VÍDEO DE 19 POLEGADAS	CPL/TJAM	Salas do Cartório		25/11/2011	R\$	350,00		Ótimo
41575	MONITOR DE VÍDEO DE 19 POLEGADAS	CPL/TJAM	Salas do Cartório		25/11/2011	R\$	350,00		Ótimo
41576	MONITOR DE VÍDEO DE 19 POLEGADAS	CICARAU	Salas do Cartório		25/11/2011	R\$	350,00		Ótimo
41577	MONITOR DE VÍDEO DE 19 POLEGADAS	CICARAU	Salas do Cartório		25/11/2011	R\$	350,00		Ótimo
41578	MONITOR DE VÍDEO DE 19 POLEGADAS	VECCDSCA1/FHR	Materiais a Localizar		25/11/2011	R\$	350,00		Ótimo
41579	MONITOR DE VÍDEO DE 19 POLEGADAS	16IECV/FAM	Salas do Cartório		25/11/2011	R\$	350,00		Ótimo
41580	MONITOR DE VÍDEO DE 19 POLEGADAS	GABDPCC/L/TJ	Salas do Cartório		25/11/2011	R\$	350,00		Ótimo
41581	MONITOR DE VÍDEO DE 19 POLEGADAS	GABDPCC/L/TJ	Salas do Cartório		25/11/2011	R\$	350,00		Ótimo
41582	MONITOR DE VÍDEO DE 19 POLEGADAS	STCP/DVIL	Setor de Transporte do CP		25/11/2011	R\$	350,00		Ótimo
41583	MONITOR DE VÍDEO DE 19 POLEGADAS	SP/DVPM	Salas do Cartório		25/11/2011	R\$	350,00		Ótimo
41584	MONITOR DE VÍDEO DE 19 POLEGADAS	CODP1G/CGJ	Coord. de Dist. Processual de 1º		25/11/2011	R\$	350,00		Ótimo
41585	MONITOR DE VÍDEO DE 19 POLEGADAS	VECCDSCA1/FHR	Materiais a Localizar		25/11/2011	R\$	350,00		Ótimo
41586	MONITOR DE VÍDEO DE 19 POLEGADAS	JEPPEM/FHR	Salas do Cartório		25/11/2011	R\$	350,00		Ótimo
41587	MONITOR DE VÍDEO DE 19 POLEGADAS	DVPESSOAL/TJ	Divisão de Pessoal		25/11/2011	R\$	350,00		Ótimo
41588	MONITOR DE VÍDEO DE 19 POLEGADAS	JEPPEM/FHR	Salas do Cartório		25/11/2011	R\$	350,00		Ótimo
41589	MONITOR DE VÍDEO DE 19 POLEGADAS	SP/DVPM	Materiais a Localizar		25/11/2011	R\$	350,00		Ótimo
41590	MONITOR DE VÍDEO DE 19 POLEGADAS	DVPESSOAL/TJ	Divisão de Pessoal		25/11/2011	R\$	350,00		Ótimo
41591	MONITOR DE VÍDEO DE 19 POLEGADAS	DVPESSOAL/TJ	Divisão de Pessoal		25/11/2011	R\$	350,00		Ótimo
41592	MONITOR DE VÍDEO DE 19 POLEGADAS	CP/TJAM	Sala da Coord.de Processos e		25/11/2011	R\$	350,00		Ótimo
41593	MONITOR DE VÍDEO DE 19 POLEGADAS	DVPESSOAL/TJ	Divisão de Pessoal		25/11/2011	R\$	350,00		Ótimo

O original deste documento é eletrônico e foi assinado digitalmente por EDUARDO MARTINS DE SOUZA e DOMINGOS JORGE CHALUB PEREIRA. Para verificar a autenticidade desta cópia impressa, acesse o site [https://ca.jam.jus.br/validador.aspx?informacao\\_processo=TJAM.2021.0001836-6](https://ca.jam.jus.br/validador.aspx?informacao_processo=TJAM.2021.0001836-6), informe o número do processo e o código de verificação.

41594	MONITOR DE VÍDEO DE 19 POLEGADAS	DVPESSOAL/TJ	Divisão de Pessoal		25/11/2011	R\$ 350,00	Ótimo
41595	MONITOR DE VÍDEO DE 19 POLEGADAS	DVTIC/TJ	Sala do Setor de Suporte do TJAM		25/11/2011	R\$ 350,00	Ótimo
41596	MONITOR DE VÍDEO DE 19 POLEGADAS	SP/DVPM	Material com Avaria		25/11/2011	R\$ 350,00	Ótimo
41597	MONITOR DE VÍDEO DE 19 POLEGADAS	SP/DVPM	Materiais a Localizar		25/11/2011	R\$ 350,00	Ótimo
41598	MONITOR DE VÍDEO DE 19 POLEGADAS	SP/DVPM	Juiz. da Inf. e Juv. Infrac.:		25/11/2011	R\$ 350,00	Ótimo
41599	MONITOR DE VÍDEO DE 19 POLEGADAS	SP/DVPM	Material com Avaria		25/11/2011	R\$ 350,00	Ótimo
41600	MONITOR DE VÍDEO DE 19 POLEGADAS	VCV6/FHR	Salas do Cartório		25/11/2011	R\$ 350,00	Ótimo
41601	MONITOR DE VÍDEO DE 19 POLEGADAS	16JECV/FAM	Salas do Cartório		25/11/2011	R\$ 350,00	Ótimo
41602	MONITOR DE VÍDEO DE 19 POLEGADAS	16JECV/FAM	Salas do Cartório		25/11/2011	R\$ 350,00	Ótimo
41603	MONITOR DE VÍDEO DE 19 POLEGADAS	SP/DVPM	Estoque material novo		25/11/2011	R\$ 350,00	Ótimo
41604	MONITOR DE VÍDEO DE 19 POLEGADAS	SP/DVPM	Estoque material novo		25/11/2011	R\$ 350,00	Ótimo
41605	MONITOR DE VÍDEO DE 19 POLEGADAS	SP/DVPM	Materiais a Localizar		25/11/2011	R\$ 350,00	Ótimo
41606	MONITOR DE VÍDEO DE 19 POLEGADAS	SP/DVPM	Materiais a Localizar		25/11/2011	R\$ 350,00	Ótimo
41607	MONITOR DE VÍDEO DE 19 POLEGADAS	CIMAM/1V	Salas do Cartório		25/11/2011	R\$ 350,00	Ótimo
41608	MONITOR DE VÍDEO DE 19 POLEGADAS	CIBVRA	Salas do Cartório		25/11/2011	R\$ 350,00	Ótimo
41609	MONITOR DE VÍDEO DE 19 POLEGADAS	CIBACRE	Salas do Cartório		25/11/2011	R\$ 350,00	Ótimo
41610	MONITOR DE VÍDEO DE 19 POLEGADAS	CIMANAQ	Salas do Cartório		25/11/2011	R\$ 350,00	Ótimo
41611	MONITOR DE VÍDEO DE 19 POLEGADAS	SP/DVPM	Materiais a Localizar		25/11/2011	R\$ 350,00	Ótimo
41612	MONITOR DE VÍDEO DE 19 POLEGADAS	CIAPUI	Salas do Cartório		25/11/2011	R\$ 350,00	Ótimo
41613	MONITOR DE VÍDEO DE 19 POLEGADAS	CIAPUI	Salas do Cartório		25/11/2011	R\$ 350,00	Ótimo
41614	MONITOR DE VÍDEO DE 19 POLEGADAS	CIBACRE	Salas do Cartório		25/11/2011	R\$ 350,00	Ótimo
41615	MONITOR DE VÍDEO DE 19 POLEGADAS	CILABREA	Salas do Cartório		25/11/2011	R\$ 350,00	Ótimo
41616	MONITOR DE VÍDEO DE 19 POLEGADAS	SP/DVPM	Materiais a Localizar		25/11/2011	R\$ 350,00	Ótimo
41617	MONITOR DE VÍDEO DE 19 POLEGADAS	CIMANAQ	Salas do Cartório		25/11/2011	R\$ 350,00	Ótimo
41618	MONITOR DE VÍDEO DE 19 POLEGADAS	CIENVI	Salas do Cartório		25/11/2011	R\$ 350,00	Ótimo
41619	MONITOR DE VÍDEO DE 19 POLEGADAS	CILABREA	Salas do Cartório		25/11/2011	R\$ 350,00	Ótimo
41620	MONITOR DE VÍDEO DE 19 POLEGADAS	CIPAR/1V	Salas do Cartório		25/11/2011	R\$ 350,00	Ótimo
41621	MONITOR DE VÍDEO DE 19 POLEGADAS	CIENVI	Salas do Cartório		25/11/2011	R\$ 350,00	Ótimo
41622	MONITOR DE VÍDEO DE 19 POLEGADAS	CIPAR/1V	Salas do Cartório		25/11/2011	R\$ 350,00	Ótimo
41623	MONITOR DE VÍDEO DE 19 POLEGADAS	VCV12/FHR	Salas do Cartório		25/11/2011	R\$ 350,00	Ótimo
41624	MONITOR DE VÍDEO DE 19 POLEGADAS	CIBVRA	Salas do Cartório		25/11/2011	R\$ 350,00	Ótimo
41625	MONITOR DE VÍDEO DE 19 POLEGADAS	CIBVRA	Salas do Cartório		25/11/2011	R\$ 350,00	Ótimo
41626	MONITOR DE VÍDEO DE 19 POLEGADAS	SP/DVPM	Material com Avaria		25/11/2011	R\$ 350,00	Ótimo
41627	MONITOR DE VÍDEO DE 19 POLEGADAS	SP/DVPM	Material com Avaria		25/11/2011	R\$ 350,00	Ótimo
41628	MONITOR DE VÍDEO DE 19 POLEGADAS	SP/DVPM	Materiais a Localizar		25/11/2011	R\$ 350,00	Ótimo
41629	MONITOR DE VÍDEO DE 19 POLEGADAS	CIMANI/1V	Salas do Cartório		25/11/2011	R\$ 350,00	Ótimo
41630	MONITOR DE VÍDEO DE 19 POLEGADAS	CIMAU/2V	Salas do Cartório		25/11/2011	R\$ 350,00	Ótimo
41631	MONITOR DE VÍDEO DE 19 POLEGADAS	CIJUTAI	Salas do Cartório		25/11/2011	R\$ 350,00	Ótimo
41632	MONITOR DE VÍDEO DE 19 POLEGADAS	CIJUTAI	Salas do Cartório		25/11/2011	R\$ 350,00	Ótimo
41633	MONITOR DE VÍDEO DE 19 POLEGADAS	CIPAUINI	Salas do Cartório		25/11/2011	R\$ 350,00	Ótimo
41634	MONITOR DE VÍDEO DE 19 POLEGADAS	CIPAUINI	Salas do Cartório		25/11/2011	R\$ 350,00	Ótimo
41635	MONITOR DE VÍDEO DE 19 POLEGADAS	CIAPUI	Salas do Cartório		25/11/2011	R\$ 350,00	Ótimo
41636	MONITOR DE VÍDEO DE 19 POLEGADAS	CICCAST	Salas do Cartório		25/11/2011	R\$ 350,00	Ótimo
41637	MONITOR DE VÍDEO DE 19 POLEGADAS	CICCAST	Salas do Cartório		25/11/2011	R\$ 350,00	Ótimo
41638	MONITOR DE VÍDEO DE 19 POLEGADAS	CISPOLIV	Salas do Cartório		25/11/2011	R\$ 350,00	Ótimo
41639	MONITOR DE VÍDEO DE 19 POLEGADAS	CISPOLIV	Salas do Cartório		25/11/2011	R\$ 350,00	Ótimo
41640	MONITOR DE VÍDEO DE 19 POLEGADAS	CIGUAJA	Salas do Cartório		25/11/2011	R\$ 350,00	Ótimo
41641	MONITOR DE VÍDEO DE 19 POLEGADAS	CIGUAJA	Salas do Cartório		25/11/2011	R\$ 350,00	Ótimo
41642	MONITOR DE VÍDEO DE 19 POLEGADAS	CISAICA	Salas do Cartório		25/11/2011	R\$ 350,00	Ótimo
41643	MONITOR DE VÍDEO DE 19 POLEGADAS	CISAICA	Salas do Cartório		25/11/2011	R\$ 350,00	Ótimo
41644	MONITOR DE VÍDEO DE 19 POLEGADAS	CIURUCU	Salas do Cartório		25/11/2011	R\$ 350,00	Ótimo
41645	MONITOR DE VÍDEO DE 19 POLEGADAS	CIURUCU	Salas do Cartório		25/11/2011	R\$ 350,00	Ótimo
41646	MONITOR DE VÍDEO DE 19 POLEGADAS	SP/DVPM	Materiais a Localizar		25/11/2011	R\$ 350,00	Ótimo
41647	MONITOR DE VÍDEO DE 19 POLEGADAS	CITAPA	Salas do Cartório		25/11/2011	R\$ 350,00	Ótimo
41648	MONITOR DE VÍDEO DE 19 POLEGADAS	CIMANI/2V	Salas do Cartório		25/11/2011	R\$ 350,00	Ótimo
41649	MONITOR DE VÍDEO DE 19 POLEGADAS	CIMANI/2V	Salas do Cartório		25/11/2011	R\$ 350,00	Ótimo
41650	MONITOR DE VÍDEO DE 19 POLEGADAS	CIITAC/2V	Salas do Cartório		25/11/2011	R\$ 350,00	Ótimo
41651	MONITOR DE VÍDEO DE 19 POLEGADAS	CIITAC/2V	Salas do Cartório		25/11/2011	R\$ 350,00	Ótimo
41652	MONITOR DE VÍDEO DE 19 POLEGADAS	CIITAC/1V	Salas do Cartório		25/11/2011	R\$ 350,00	Ótimo
41653	MONITOR DE VÍDEO DE 19 POLEGADAS	CIITAC/1V	Salas do Cartório		25/11/2011	R\$ 350,00	Ótimo
41654	MONITOR DE VÍDEO DE 19 POLEGADAS	CIITAC/3V	Salas do Cartório		25/11/2011	R\$ 350,00	Ótimo
41655	MONITOR DE VÍDEO DE 19 POLEGADAS	CIITAC/3V	Salas do Cartório		25/11/2011	R\$ 350,00	Ótimo
41656	MONITOR DE VÍDEO DE 19 POLEGADAS	CINOLIN	Salas do Cartório		25/11/2011	R\$ 350,00	Ótimo
41657	MONITOR DE VÍDEO DE 19 POLEGADAS	CINOLIN	Salas do Cartório		25/11/2011	R\$ 350,00	Ótimo
41658	MONITOR DE VÍDEO DE 19 POLEGADAS	SP/DVPM	Materiais a Localizar		25/11/2011	R\$ 350,00	Ótimo
41659	MONITOR DE VÍDEO DE 19 POLEGADAS	GABDJMLL/TJ	Gabinete da Presidência		25/11/2011	R\$ 350,00	Ótimo
41660	MONITOR DE VÍDEO DE 19 POLEGADAS	VCM7/FHR	Salas do Cartório		25/11/2011	R\$ 350,00	Ótimo
41661	MONITOR DE VÍDEO DE 19 POLEGADAS	VOS/FHR	Salas do Cartório		25/11/2011	R\$ 350,00	Ótimo
41662	MONITOR DE VÍDEO DE 19 POLEGADAS	VCV5/FHR	Salas do Cartório		25/11/2011	R\$ 350,00	Ótimo
41663	MONITOR DE VÍDEO DE 19 POLEGADAS	JECV12/FMV	Salas do Cartório		25/11/2011	R\$ 350,00	Ótimo
41664	CPU.	CJSCC/FHR	Salas do setor		25/11/2011	R\$ 1.752,00	Ótimo
41665	CPU.	SP/DVPM	Material Disponível		25/11/2011	R\$ 1.752,00	Ótimo
41666	CPU.	SP/DVPM	Material com Avaria		25/11/2011	R\$ 1.752,00	Ótimo
41667	CPU.	CJSCC/FHR	Salas do setor		25/11/2011	R\$ 1.752,00	Ótimo
41668	CPU.	CJSCC/FHR	Salas do setor		25/11/2011	R\$ 1.752,00	Ótimo
41669	CPU.	PROJUDI/SJPAM	Materiais a Localizar		25/11/2011	R\$ 1.752,00	Ótimo
41670	CPU.	CJSCC/FHR	Salas do setor		25/11/2011	R\$ 1.752,00	Ótimo
41671	CPU.	DVTIC/TJ	Sala do Setor de Suporte do TJAM		25/11/2011	R\$ 1.752,00	Ótimo
41672	CPU.	SP/DVPM	Materiais a Localizar		25/11/2011	R\$ 1.752,00	Ótimo
41673	CPU.	VFAM1/FHR	Salas do Cartório		25/11/2011	R\$ 1.752,00	Ótimo
41674	CPU.	STSCDR/FHR	Diretoria		25/11/2011	R\$ 1.752,00	Ótimo
41675	CPU.	SP/DVPM	Material com Avaria		25/11/2011	R\$ 1.752,00	Ótimo
41676	CPU.	STSCDR/FHR	Diretoria		25/11/2011	R\$ 1.752,00	Ótimo
41677	CPU.	VCV14/FHR	Salas do Cartório		25/11/2011	R\$ 1.752,00	Ótimo
41678	CPU.	VCV2/FHR	Salas do Cartório		25/11/2011	R\$ 1.752,00	Ótimo
41679	CPU.	SP/DVPM	Material com Avaria		25/11/2011	R\$ 1.752,00	Ótimo
41680	CPU.	STSCDR/FHR	Diretoria		25/11/2011	R\$ 1.752,00	Ótimo
41681	CPU.	GABDSSM/TJ	Materiais a Localizar		25/11/2011	R\$ 1.752,00	Ótimo
41682	CPU.	DVTICP/TJ	Salas do Cartório		25/11/2011	R\$ 1.752,00	Ótimo
41683	CPU.	GABDPCC/L/TJ	Salas do Cartório		25/11/2011	R\$ 1.752,00	Ótimo
41684	CPU.	CODP2G/TJ	Coord. Distribuição Processual 2º		25/11/2011	R\$ 1.752,00	Ótimo
41685	CPU.	SCTR/FMV	Coord. Juizados Especiais do FMV		25/11/2011	R\$ 1.752,00	Ótimo

41686	CPU.	CICARAU	Salas do Cartório		25/11/2011	R\$ 1.752,00		Ótimo
41687	CPU.	DVTIC/TJ	Sala do Setor de Suporte do TJAM		25/11/2011	R\$ 1.752,00		Ótimo
41688	CPU.	SP/DVPM	Estoque material novo		25/11/2011	R\$ 1.752,00		Ótimo
41689	CPU.	VFAM5/FHR	Salas do Cartório		25/11/2011	R\$ 1.752,00		Ótimo
41690	CPU.	SCTR/FMV	Coord. Juizados Especiais do FMV		25/11/2011	R\$ 1.752,00		Ótimo
41691	CPU.	DVENG/TC	Salas do Cartório		25/11/2011	R\$ 1.752,00		Ótimo
41692	CPU.	SCCONT3/FHR	Sala da Secretaria da 3ª		25/11/2011	R\$ 1.752,00		Ótimo
41693	CPU.	STSCDR/FHR	Diretoria		25/11/2011	R\$ 1.752,00		Ótimo
41694	CPU.	VCV14/FHR	Salas do Cartório		25/11/2011	R\$ 1.752,00		Ótimo
41695	CPU.	VEMEPA/FHR	SALAS DO CARTÓRIO		25/11/2011	R\$ 1.752,00		Ótimo
41696	CPU.	SP/DVPM	Estoque material novo		25/11/2011	R\$ 1.752,00		Ótimo
41697	CPU.	SP/DVPM	Materiais a Localizar		25/11/2011	R\$ 1.752,00		Ótimo
41699	CPU.	VCM8/FHR	Salas do Cartório		25/11/2011	R\$ 1.752,00		Ótimo
41700	CPU.	CISPOLIV	Salas do Cartório		25/11/2011	R\$ 1.752,00		Ótimo
41701	CPU.	STARQ/FHR	Setor de Arquivo Geral		25/11/2011	R\$ 1.752,00		Ótimo
41702	CPU.	SP/DVPM	Materiais a Localizar		25/11/2011	R\$ 1.752,00		Ótimo
41703	CPU.	PTJ/FHR	Salao Nobre - FHR		25/11/2011	R\$ 1.752,00		Ótimo
41704	CPU.	JECV5/FMV	Salas do Cartório		25/11/2011	R\$ 1.752,00		Ótimo
41705	CPU.	JECV5/FMV	Salas do Cartório		25/11/2011	R\$ 1.752,00		Ótimo
41706	CPU.	SINF/TJAM	Sala do Setor de Suporte do TJAM		25/11/2011	R\$ 1.752,00		Ótimo
41707	CPU.	DVTICP/TJ	Salas do PROJUD no Anexo		25/11/2011	R\$ 1.752,00		Ótimo
41708	CPU.	SECJUDIC/TJ	Secretaria Judiciária		25/11/2011	R\$ 1.752,00		Ótimo
41709	CPU.	VCV8/FHR	Salas do Cartório		25/11/2011	R\$ 1.752,00		Ótimo
41710	CPU.	GABDJMLL/TJ	Gabinete da Presidencia		25/11/2011	R\$ 1.752,00		Ótimo
41711	CPU.	SP/DVPM	Materiais a Localizar		25/11/2011	R\$ 1.752,00		Ótimo
41713	CPU.	SP/DVPM	Juiz. da Inf. e Juv. Infrac.:		25/11/2011	R\$ 1.752,00		Ótimo
41714	CPU.	VTJ2/FHR	Salas do Cartório		25/11/2011	R\$ 1.752,00		Ótimo
41715	CPU.	VTJ2/FHR	Salas do Cartório		25/11/2011	R\$ 1.752,00		Ótimo
41716	CPU.	SP/DVPM	Materiais a Localizar		25/11/2011	R\$ 1.752,00		Ótimo
41718	CPU.	CIBERUR	Salas do Cartório		25/11/2011	R\$ 1.752,00		Ótimo
41719	CPU.	CIBERUR	Salas do Cartório		25/11/2011	R\$ 1.752,00		Ótimo
41720	CPU.	SP/DVPM	Juiz. da Inf. e Juv. Infrac.:		25/11/2011	R\$ 1.752,00		Ótimo
41721	CPU.	SP/DVPM	Salas do Cartório		25/11/2011	R\$ 1.752,00		Ótimo
41722	CPU.	GABDSSM/TJ	Materiais a Localizar		25/11/2011	R\$ 1.752,00		Ótimo
41723	CPU.	STAJUI/FAM	Setor de Ajuizamento do FAM		25/11/2011	R\$ 1.752,00		Ótimo
41724	CPU.	SP/DVPM	Estoque material novo		25/11/2011	R\$ 1.752,00		Ótimo
41725	CPU.	VFAM1/FHR	Salas do Cartório		25/11/2011	R\$ 1.752,00		Ótimo
41726	CPU.	STJAXP/TJ	Setor dos Juizes Aux da		25/11/2011	R\$ 1.752,00		Ótimo
41727	CPU.	JECV12/FMV	Salas do Cartório		25/11/2011	R\$ 1.752,00		Ótimo
41728	CPU.	VCM5/FHR	Salas do Cartório		25/11/2011	R\$ 1.752,00		Ótimo
41729	CPU.	DVTIC/TJ	Sala da Div.Tec. Inf. e		25/11/2011	R\$ 1.752,00		Ótimo
41730	CPU.	COAUT/TJ	Coord. de Atuação Processual		25/11/2011	R\$ 1.752,00		Ótimo
41731	CPU.	SGJ/TJAM	Secretaria Geral de Justiça		25/11/2011	R\$ 1.752,00		Ótimo
41732	CPU.	VCV9/FHR	Salas do Cartório		25/11/2011	R\$ 1.752,00		Ótimo
41733	CPU.	GABDEGSS/TJ	Salas do Cartório		25/11/2011	R\$ 1.752,00		Ótimo
41734	CPU.	VCM11/FHR	Salas do Cartório		25/11/2011	R\$ 1.752,00		Ótimo
41735	CPU.	DVPESOAAL/TJ	Divisão de Pessoal		25/11/2011	R\$ 1.752,00		Ótimo
41736	CPU.	SP/DVPM	Materiais a Localizar		25/11/2011	R\$ 1.752,00		Ótimo
41737	CPU.	DVIL/TJ	Salas do Cartório		25/11/2011	R\$ 1.752,00		Ótimo
41738	CPU.	GABDMPSGM/TJ	Gabinete		25/11/2011	R\$ 1.752,00		Ótimo
41739	CPU.	AASGA/TJ	Sala Ass. Adm. e Juridica da		25/11/2011	R\$ 1.752,00		Ótimo
41740	CPU.	GCGJ/AM	Gab. da Corregedoria Geral de		25/11/2011	R\$ 1.752,00		Ótimo
41741	CPU.	DVTIC/TJ	Sala da Div.Tec. Inf. e		25/11/2011	R\$ 1.752,00		Ótimo
41742	CPU.	JECV6/FMV	Salas do Cartório		25/11/2011	R\$ 1.752,00		Ótimo
41743	CPU.	SP/DVPM	Material com Avaria		25/11/2011	R\$ 1.752,00		Ótimo
41744	CPU.	JECVDFCM1/FAM	Salas do Cartório		25/11/2011	R\$ 1.752,00		Ótimo
41745	CPU.	SP/DVPM	Estoque material novo		25/11/2011	R\$ 1.752,00		Ótimo
41746	CPU.	SP/DVPM	Estoque material novo		25/11/2011	R\$ 1.752,00		Ótimo
41747	CPU.	SP/DVPM	Estoque material novo		25/11/2011	R\$ 1.752,00		Ótimo
41748	CPU.	SP/DVPM	Estoque material novo		25/11/2011	R\$ 1.752,00		Ótimo
41749	CPU.	SP/DVPM	Estoque material novo		25/11/2011	R\$ 1.752,00		Ótimo
41750	CPU.	SP/DVPM	Estoque material novo		25/11/2011	R\$ 1.752,00		Ótimo
41751	CPU.	SP/DVPM	Estoque material novo		25/11/2011	R\$ 1.752,00		Ótimo
41752	CPU.	JECV3/FMV	Salas do Cartório		25/11/2011	R\$ 1.752,00		Ótimo
41753	CPU.	JECV13/FMV	Salas do Cartório		25/11/2011	R\$ 1.752,00		Ótimo
41754	CPU.	VFAM4/FHR	Salas do Cartório		25/11/2011	R\$ 1.752,00		Ótimo
41755	CPU.	STARQ/FHR	Setor de Arquivo Geral		25/11/2011	R\$ 1.752,00		Ótimo
41756	CPU.	STAM/TJ	SALA DA ASSISTÊNCIA MILITAR		25/11/2011	R\$ 1.752,00		Ótimo
41757	CPU.	SCCONT3/FHR	Sala da Secretaria da 3ª		25/11/2011	R\$ 1.752,00		Ótimo
41758	CPU.	SP/DVPM	Materiais a Localizar		25/11/2011	R\$ 1.752,00		Ótimo
41759	CPU.	VFAM4/FHR	Salas do Cartório		25/11/2011	R\$ 1.752,00		Ótimo
41760	CPU.	JECV3/FMV	Salas do Cartório		25/11/2011	R\$ 1.752,00		Ótimo
41761	CPU.	GABDWJA/TJ	Materiais a Localizar		25/11/2011	R\$ 1.752,00		Ótimo
41762	CPU.	JECR13/FMV	Salas do Cartório		25/11/2011	R\$ 1.752,00		Ótimo
41763	CPU.	VEPC/FHR	Salas do Cartório		25/11/2011	R\$ 1.752,00		Ótimo
41764	CPU.	CIHU/1JE	Salas do Cartório		25/11/2011	R\$ 1.752,00		Ótimo
41765	CPU.	VEPC/FHR	Salas do Cartório		25/11/2011	R\$ 1.752,00		Ótimo
41766	CPU.	CPL/TJAM	Salas do Cartório		25/11/2011	R\$ 1.752,00		Ótimo
41767	CPU.	GABPRES	Gabinete da Presidencia		25/11/2011	R\$ 1.752,00		Ótimo
41768	CPU.	STJAX/CGJ	Setor de Juizes Auxiliares da CGJ		25/11/2011	R\$ 1.752,00		Ótimo
41769	CPU.	GABDRAR/TJ	Materiais a Localizar		25/11/2011	R\$ 1.752,00		Ótimo
41770	CPU.	EASTJAM	Sala da Escola de Aperf. do		25/11/2011	R\$ 1.752,00		Ótimo
41771	CPU.	SP/DVPM	Material com Avaria		25/11/2011	R\$ 1.752,00		Ótimo
41772	CPU.	DVPGE/TJ	Materiais a Localizar		25/11/2011	R\$ 1.752,00		Ótimo
41773	CPU.	DVPGE/TJ	Materiais a Localizar		25/11/2011	R\$ 1.752,00		Ótimo
41774	CPU.	GABDPCC/CL/TJ	Salas do Cartório		25/11/2011	R\$ 1.752,00		Ótimo
41775	CPU.	CIATNOR	Salas do Cartório		25/11/2011	R\$ 1.752,00		Ótimo
41776	CPU.	DVPESOAAL/TJ	Divisão de Pessoal		25/11/2011	R\$ 1.752,00		Ótimo
41777	CPU.	DVTICP/TJ	Salas do PROJUD no Anexo		25/11/2011	R\$ 1.752,00		Ótimo
41778	CPU.	VECUATE4/FHR	Materiais a Localizar		25/11/2011	R\$ 1.752,00		Ótimo
41779	CPU.	STPSSF/FHR	Setor Psicossocial do FHR		25/11/2011	R\$ 1.752,00		Ótimo
41780	CPU.	CIITAMA	Salas do Cartório		25/11/2011	R\$ 1.752,00		Ótimo

41781	CPU.	SP/DVPM	Salas do Cartório		25/11/2011	R\$ 1.752,00	Ótimo
41782	CPU.	SP/DVPM	Materiais a Localizar		25/11/2011	R\$ 1.752,00	Ótimo
41783	CPU.	VFAM2/FLFR	Salas do Cartório		25/11/2011	R\$ 1.752,00	Ótimo
41784	CPU.	SP/DVPM	Materiais a Localizar		25/11/2011	R\$ 1.752,00	Ótimo
41785	CPU.	DVGP/TJ	Salas do Cartório		25/11/2011	R\$ 1.752,00	Ótimo
41786	CPU.	10JECV/FAM	Salas do Cartório		25/11/2011	R\$ 1.752,00	Ótimo
41787	CPU.	VECUTE3/FHR	sala do cartorio		25/11/2011	R\$ 1.752,00	Ótimo
41788	CPU.	10JECV/FAM	Salas do Cartório		25/11/2011	R\$ 1.752,00	Ótimo
41789	CPU.	JECVDFCM1/FAM	Salas do Cartório		25/11/2011	R\$ 1.752,00	Ótimo
41790	CPU.	JECVDFCM1/FAM	Salas do Cartório		25/11/2011	R\$ 1.752,00	Ótimo
41791	CPU.	DVTIC/TJ	Sala do Setor de Suporte do TJAM		25/11/2011	R\$ 1.752,00	Ótimo
41792	CPU.	JECVDFCM1/FAM	Salas do Cartório		25/11/2011	R\$ 1.752,00	Ótimo
41793	CPU.	SP/DVPM	Material com Avaria		25/11/2011	R\$ 1.752,00	Ótimo
41794	CPU.	VCV20/FHR	Salas do Cartório		25/11/2011	R\$ 1.752,00	Ótimo
41795	CPU.	SP/DVPM	Materiais a Localizar		25/11/2011	R\$ 1.752,00	Ótimo
41796	CPU.	VFAM6/FHR	SALAS DO CARTÓRIO		25/11/2011	R\$ 1.752,00	Ótimo
41797	CPU.	3VFAM/FAM	Salas do Cartório		25/11/2011	R\$ 1.752,00	Ótimo
41798	CPU.	SP/DVPM	Material com Avaria		25/11/2011	R\$ 1.752,00	Ótimo
41799	CPU.	SP/DVPM	Material com Avaria		25/11/2011	R\$ 1.752,00	Ótimo
41800	CPU.	16JECV/FAM	Salas do Cartório		25/11/2011	R\$ 1.752,00	Ótimo
41801	CPU.	16JECV/FAM	Salas do Cartório		25/11/2011	R\$ 1.752,00	Ótimo
41802	CPU.	SP/DVPM	Materiais a Localizar		25/11/2011	R\$ 1.752,00	Ótimo
41803	CPU.	SA/DVPM	Setor de Almoxarifado		25/11/2011	R\$ 1.752,00	Ótimo
41804	CPU.	CGJ	Setor do Selo		25/11/2011	R\$ 1.752,00	Ótimo
41805	CPU.	SP/DVPM	Materiais a Localizar		25/11/2011	R\$ 1.752,00	Ótimo
41806	CPU.	STAM/TJ	SALA DA ASSISTÊNCIA MILITAR		25/11/2011	R\$ 1.752,00	Ótimo
41808	CPU.	DVTIC/TJ	Sala da Div.Tec. Inf. e		25/11/2011	R\$ 1.752,00	Ótimo
41809	CPU.	JECR18/UNL	Salas do Cartório		25/11/2011	R\$ 1.752,00	Ótimo
41810	CPU.	JECR18/UNL	Salas do Cartório		25/11/2011	R\$ 1.752,00	Ótimo
41811	CPU.	GABDPCCL/TJ	Salas do Cartório		25/11/2011	R\$ 1.752,00	Ótimo
41812	CPU.	CIIRAN/1V	Salas do Cartório		25/11/2011	R\$ 1.752,00	Ótimo
41813	CPU.	SINF/FLFR	Sala do Setor de Suporte/FLFR		25/11/2011	R\$ 1.752,00	Ótimo
41814	CPU.	CISUATU	Salas do Cartório		25/11/2011	R\$ 1.752,00	Ótimo
41815	CPU.	VCV19/FHR	Salas do Cartório		25/11/2011	R\$ 1.752,00	Ótimo
41816	CPU.	SP/DVPM	Salas do Cartório		25/11/2011	R\$ 1.752,00	Ótimo
41817	CPU.	VCV7/FHR	Salas do Cartório		25/11/2011	R\$ 1.752,00	Ótimo
41818	CPU.	VCV19/FHR	Salas do Cartório		25/11/2011	R\$ 1.752,00	Ótimo
41819	CPU.	STAJUI/FLFR	Setor de Ajuizamento do FLFR		25/11/2011	R\$ 1.752,00	Ótimo
41820	CPU.	COAUT/TJ	Coord. de Autuação Processual		25/11/2011	R\$ 1.752,00	Ótimo
41821	CPU.	STAJUI/FLFR	Setor de Ajuizamento do FLFR		25/11/2011	R\$ 1.752,00	Ótimo
41822	CPU.	CICANU	Salas do Cartório		25/11/2011	R\$ 1.752,00	Ótimo
41823	CPU.	SDSM/DVSM	Setor de Serviço Médico(FHR)		25/11/2011	R\$ 1.752,00	Ótimo
41824	CPU.	VTJ1/FHR	Salas do Cartório		25/11/2011	R\$ 1.752,00	Ótimo
41825	CPU.	VCM6/FHR	Salas do Cartório		25/11/2011	R\$ 1.752,00	Ótimo
41826	CPU.	STJAXP/TJ	Setor dos Juizes Aux da		25/11/2011	R\$ 1.752,00	Ótimo
41827	CPU.	VTJ1/FHR	Salas do Cartório		25/11/2011	R\$ 1.752,00	Ótimo
41828	CPU.	SP/DVPM	Estoque material novo		25/11/2011	R\$ 1.752,00	Ótimo
41830	CPU.	DVPESSOAL/TJ	Divisão de Pessoal		25/11/2011	R\$ 1.752,00	Ótimo
41831	CPU.	SP/DVPM	Material com Avaria		25/11/2011	R\$ 1.752,00	Ótimo
41832	CPU.	VCM9/FHR	Salas do Cartório		25/11/2011	R\$ 1.752,00	Ótimo
41833	CPU.	SP/DVPM	Material com Avaria		25/11/2011	R\$ 1.752,00	Ótimo
41834	CPU.	SPML/FHR	Materiais a Localizar		25/11/2011	R\$ 1.752,00	Ótimo
41835	CPU.	SP/DVPM	Material com Avaria		25/11/2011	R\$ 1.752,00	Ótimo
41836	CPU.	VCM2/FHR	Salas do Cartório		25/11/2011	R\$ 1.752,00	Ótimo
41837	CPU.	VFPECCOT3/FHR	Salas do Cartório		25/11/2011	R\$ 1.752,00	Ótimo
41838	CPU.	VCM7/FHR	Salas do Cartório		25/11/2011	R\$ 1.752,00	Ótimo
41839	CPU.	VCM2/FHR	Salas do Cartório		25/11/2011	R\$ 1.752,00	Ótimo
41840	CPU.	VFAM5/FHR	Salas do Cartório		25/11/2011	R\$ 1.752,00	Ótimo
41841	CPU.	JECV6/FMV	Salas do Cartório		25/11/2011	R\$ 1.752,00	Ótimo
41842	CPU.	SP/DVPM	Materiais a Localizar		25/11/2011	R\$ 1.752,00	Ótimo
41843	CPU.	SP/DVPM	Material com Avaria		25/11/2011	R\$ 1.752,00	Ótimo
41844	CPU.	CITEFE/1JE	Salas do Cartório		25/11/2011	R\$ 1.752,00	Ótimo
41845	CPU.	SP/DVPM	Estoque material novo		25/11/2011	R\$ 1.752,00	Ótimo
41846	CPU.	SP/DVPM	Estoque material novo		25/11/2011	R\$ 1.752,00	Ótimo
41847	CPU.	VFAM7/FHR	Salas do Cartório		25/11/2011	R\$ 1.752,00	Ótimo
41848	CPU.	STARQ/FHR	Setor de Arquivo Geral		25/11/2011	R\$ 1.752,00	Ótimo
41849	CPU.	STARQ/FHR	Setor de Arquivo Geral		25/11/2011	R\$ 1.752,00	Ótimo
41850	CPU.	STARQ/FHR	Setor de Arquivo Geral		25/11/2011	R\$ 1.752,00	Ótimo
41851	CPU.	STARQ/FHR	Setor de Arquivo Geral		25/11/2011	R\$ 1.752,00	Ótimo
41852	CPU.	DVPESSOAL/TJ	Divisão de Pessoal		25/11/2011	R\$ 1.752,00	Ótimo
41853	CPU.	SINF/FMHR	Sala do Setor de Suporte/FMHR		25/11/2011	R\$ 1.752,00	Ótimo
41854	CPU.	3VFAM/FAM	Salas do Cartório		25/11/2011	R\$ 1.752,00	Ótimo
41855	CPU.	SP/DVPM	Materiais a Localizar		25/11/2011	R\$ 1.752,00	Ótimo
41856	CPU.	VCV9/FHR	Salas do Cartório		25/11/2011	R\$ 1.752,00	Ótimo
41857	CPU.	SP/DVPM	Materiais a Localizar		25/11/2011	R\$ 1.752,00	Ótimo
41858	CPU.	CITEFE/2V	Salas do Cartório		25/11/2011	R\$ 1.752,00	Ótimo
41859	CPU.	VECUTE3/FHR	sala do cartorio		25/11/2011	R\$ 1.752,00	Ótimo
41860	CPU.	DVCC/TJ	Salas do Cartório		25/11/2011	R\$ 1.752,00	Ótimo
41861	CPU.	3VFAM/FAM	Salas do Cartório		25/11/2011	R\$ 1.752,00	Ótimo
41862	CPU.	CITEFE/1V	Salas do Cartório		25/11/2011	R\$ 1.752,00	Ótimo
41863	CPU.	CITEFE/1JE	Salas do Cartório		25/11/2011	R\$ 1.752,00	Ótimo
41864	CPU.	SP/DVPM	Estoque material novo		25/11/2011	R\$ 1.752,00	Ótimo
41865	CPU.	GABDPCCL/TJ	Salas do Cartório		25/11/2011	R\$ 1.752,00	Ótimo
41866	CPU.	GABPRES	Gabinete da Presidencia		25/11/2011	R\$ 1.752,00	Ótimo
41867	CPU.	VCV9/FHR	Salas do Cartório		25/11/2011	R\$ 1.752,00	Ótimo
41868	CPU.	DVTIC/TJ	SALA CPD - Predio Anexo		25/11/2011	R\$ 1.752,00	Ótimo
41869	CPU.	EASTJAM	Sala da Escola de Aperf. do		25/11/2011	R\$ 1.752,00	Ótimo
41870	CPU.	EASTJAM	Sala da Escola de Aperf. do		25/11/2011	R\$ 1.752,00	Ótimo
41871	CPU.	EASTJAM	Materiais a Localizar		25/11/2011	R\$ 1.752,00	Ótimo
41872	CPU.	EASTJAM	Materiais a Localizar		25/11/2011	R\$ 1.752,00	Ótimo
41873	CPU.	EASTJAM	Sala da Escola de Aperf. do		25/11/2011	R\$ 1.752,00	Ótimo
41874	CPU.	SP/DVPM	Materiais a Localizar		25/11/2011	R\$ 1.752,00	Ótimo

O original deste documento é eletrônico e foi assinado digitalmente por EDUARDO MARTINS DE SOUZA e DOMINGOS JORGE CHALUB PEREIRA. Para verificar a autenticidade desta cópia impressa, acesse o site <https://cpa.tjam.jus.br/atendimento/pessoal/jam/2021001836> e informe o nº do documento e o código de verificação.

41875	CPU.	SP/DVPM	Material Disponível		25/11/2011	R\$ 1.752,00		Ótimo
41876	CPU.	CIPAR/3V	Salas do Cartório		25/11/2011	R\$ 1.752,00		Ótimo
41877	CPU.	SP/DVPM	Materiais a Localizar		25/11/2011	R\$ 1.752,00		Ótimo
41878	CPU.	CPL/TJAM	Salas do Cartório		25/11/2011	R\$ 1.752,00		Ótimo
41879	CPU.	SP/DVPM	Material com Avaria		25/11/2011	R\$ 1.752,00		Ótimo
41880	CPU.	SP/DVPM	Juiz. da Inf. e Juv. Infrac.:		25/11/2011	R\$ 1.752,00		Ótimo
41881	CPU.	16JECV/FAM	Salas do Cartório		25/11/2011	R\$ 1.752,00		Ótimo
41882	CPU.	VECCDSCA1/FHR	Materiais a Localizar		25/11/2011	R\$ 1.752,00		Ótimo
41883	CPU.	SP/DVPM	Material com Avaria		25/11/2011	R\$ 1.752,00		Ótimo
41884	CPU.	SP/DVPM	Material com Avaria		25/11/2011	R\$ 1.752,00		Ótimo
41885	CPU.	VCM10/FHR	Salas do Cartório		25/11/2011	R\$ 1.752,00		Ótimo
41886	CPU.	DVGP/TJ	Salas do Cartório		25/11/2011	R\$ 1.752,00		Ótimo
41887	CPU.	16JECV/FAM	Salas do Cartório		25/11/2011	R\$ 1.752,00		Ótimo
41888	CPU.	VCV6/FHR	Salas do Cartório		25/11/2011	R\$ 1.752,00		Ótimo
41889	CPU.	COCM/FHR	Diretoria		25/11/2011	R\$ 1.752,00		Ótimo
41890	CPU.	CIAPUI	Salas do Cartório		25/11/2011	R\$ 1.752,00		Ótimo
41891	CPU.	CINOLIN	Salas do Cartório		25/11/2011	R\$ 1.752,00		Ótimo
41892	CPU.	CIMAU/2V	Salas do Cartório		25/11/2011	R\$ 1.752,00		Ótimo
41893	CPU.	SP/DVPM	Materiais a Localizar		25/11/2011	R\$ 1.752,00		Ótimo
41894	CPU.	SP/DVPM	Material com Avaria		25/11/2011	R\$ 1.752,00		Ótimo
41895	CPU.	CIENVI	Salas do Cartório		25/11/2011	R\$ 1.752,00		Ótimo
41896	CPU.	CIHU/1JE	Salas do Cartório		25/11/2011	R\$ 1.752,00		Ótimo
41897	CPU.	SP/DVPM	Material com Avaria		25/11/2011	R\$ 1.752,00		Ótimo
41898	CPU.	CIMANAQ	Salas do Cartório		25/11/2011	R\$ 1.752,00		Ótimo
41899	CPU.	CIAPUI	Salas do Cartório		25/11/2011	R\$ 1.752,00		Ótimo
41900	CPU.	CIHU/1JE	Salas do Cartório		25/11/2011	R\$ 1.752,00		Ótimo
41901	CPU.	CIAPUI	Salas do Cartório		25/11/2011	R\$ 1.752,00		Ótimo
41902	CPU.	SP/DVPM	Materiais a Localizar		25/11/2011	R\$ 1.752,00		Ótimo
41903	CPU.	CIBACRE	Salas do Cartório		25/11/2011	R\$ 1.752,00		Ótimo
41904	CPU.	CIBACRE	Salas do Cartório		25/11/2011	R\$ 1.752,00		Ótimo
41905	CPU.	SP/DVPM	Materiais a Localizar		25/11/2011	R\$ 1.752,00		Ótimo
41906	CPU.	CITEFE/2V	Salas do Cartório		25/11/2011	R\$ 1.752,00		Ótimo
41907	CPU.	SP/DVPM	Materiais a Localizar		25/11/2011	R\$ 1.752,00		Ótimo
41908	CPU.	CIBVRA	Salas do Cartório		25/11/2011	R\$ 1.752,00		Ótimo
41909	CPU.	CILABREA	Salas do Cartório		25/11/2011	R\$ 1.752,00		Ótimo
41910	CPU.	CILABREA	Salas do Cartório		25/11/2011	R\$ 1.752,00		Ótimo
41911	CPU.	CIMANAQ	Salas do Cartório		25/11/2011	R\$ 1.752,00		Ótimo
41912	CPU.	SP/DVPM	Materiais a Localizar		25/11/2011	R\$ 1.752,00		Ótimo
41913	CPU.	CIGUAJA	Salas do Cartório		25/11/2011	R\$ 1.752,00		Ótimo
41914	CPU.	CIPAR/1V	Salas do Cartório		25/11/2011	R\$ 1.752,00		Ótimo
41915	CPU.	CIPAR/1V	Salas do Cartório		25/11/2011	R\$ 1.752,00		Ótimo
41916	CPU.	CIPAR/1V	Salas do Cartório		25/11/2011	R\$ 1.752,00		Ótimo
41917	CPU.	CIMANI/1V	Salas do Cartório		25/11/2011	R\$ 1.752,00		Ótimo
41918	CPU.	CIMANI/1V	Salas do Cartório		25/11/2011	R\$ 1.752,00		Ótimo
41919	CPU.	CIGUAJA	Salas do Cartório		25/11/2011	R\$ 1.752,00		Ótimo
41920	CPU.	CIPAUINI	Salas do Cartório		25/11/2011	R\$ 1.752,00		Ótimo
41921	CPU.	CIPAUINI	Salas do Cartório		25/11/2011	R\$ 1.752,00		Ótimo
41922	CPU.	SP/DVPM	Material com Avaria		25/11/2011	R\$ 1.752,00		Ótimo
41923	CPU.	CIJUTAI	Salas do Cartório		25/11/2011	R\$ 1.752,00		Ótimo
41924	CPU.	SP/DVPM	Material com Avaria		25/11/2011	R\$ 1.752,00		Ótimo
41925	CPU.	CIJUTAI	Salas do Cartório		25/11/2011	R\$ 1.752,00		Ótimo
41926	CPU.	SP/DVPM	Materiais a Localizar		25/11/2011	R\$ 1.752,00		Ótimo
41927	CPU.	CISAICA	Salas do Cartório		25/11/2011	R\$ 1.752,00		Ótimo
41928	CPU.	SP/DVPM	Materiais a Localizar		25/11/2011	R\$ 1.752,00		Ótimo
41929	CPU.	CICCAST	Salas do Cartório		25/11/2011	R\$ 1.752,00		Ótimo
41930	CPU.	CICCAST	Salas do Cartório		25/11/2011	R\$ 1.752,00		Ótimo
41931	CPU.	CITAPA	Salas do Cartório		25/11/2011	R\$ 1.752,00		Ótimo
41932	CPU.	SP/DVPM	Material Disponível		25/11/2011	R\$ 1.752,00		Ótimo
41933	CPU.	CISAICA	Salas do Cartório		25/11/2011	R\$ 1.752,00		Ótimo
41934	CPU.	CIURUCU	Salas do Cartório		25/11/2011	R\$ 1.752,00		Ótimo
41935	CPU.	CIURUCU	Salas do Cartório		25/11/2011	R\$ 1.752,00		Ótimo
41936	CPU.	CIMANI/2V	Salas do Cartório		25/11/2011	R\$ 1.752,00		Ótimo
41937	CPU.	CIMANI/2V	Salas do Cartório		25/11/2011	R\$ 1.752,00		Ótimo
41938	CPU.	CIITAC/1V	Salas do Cartório		25/11/2011	R\$ 1.752,00		Ótimo
41939	CPU.	CIITAC/1V	Salas do Cartório		25/11/2011	R\$ 1.752,00		Ótimo
41940	CPU.	CIITAC/2V	Salas do Cartório		25/11/2011	R\$ 1.752,00		Ótimo
41941	CPU.	CIITAC/2V	Salas do Cartório		25/11/2011	R\$ 1.752,00		Ótimo
41942	CPU.	SP/DVPM	Materiais a Localizar		25/11/2011	R\$ 1.752,00		Ótimo
41943	CPU.	CIITAC/3V	Salas do Cartório		25/11/2011	R\$ 1.752,00		Ótimo
41944	CPU.	VCV5/FHR	Salas do Cartório		25/11/2011	R\$ 1.752,00		Ótimo
41945	CPU.	SP/DVPM	Estoque material novo		25/11/2011	R\$ 1.752,00		Ótimo
41946	CPU.	SP/DVPM	Estoque material novo		25/11/2011	R\$ 1.752,00		Ótimo
41947	CPU.	STJAU/CGJ	Setor de Juizes Auxiliares da CGJ		25/11/2011	R\$ 1.752,00		Ótimo
41948	CPU.	SP/DVPM	Material com Avaria		25/11/2011	R\$ 1.752,00		Ótimo
41949	CPU.	SP/DVPM	Estoque material novo		25/11/2011	R\$ 1.752,00		Ótimo
41950	CPU.	SP/DVPM	Estoque material novo		25/11/2011	R\$ 1.752,00		Ótimo
41951	CPU.	CGJ	Assessoria dos Juizes Auxiliares 2		25/11/2011	R\$ 1.752,00		Ótimo
41953	CPU.	SP/DVPM	Estoque material novo		25/11/2011	R\$ 1.752,00		Ótimo
41954	CPU.	JJ/ONIBUS	Dr. Alexandre Novais		25/11/2011	R\$ 1.752,00		Ótimo
41955	CPU.	SCCCM2/TJ	Secretaria da 2ª Câmara Criminal		25/11/2011	R\$ 1.752,00		Ótimo
41956	CPU.	STJAU/CGJ	Setor de Juizes Auxiliares da CGJ		25/11/2011	R\$ 1.752,00		Ótimo
41957	CPU.	CPP/TJAM	Sala da Coord.de Processos e		25/11/2011	R\$ 1.752,00		Ótimo
41958	CPU.	DVENG/TJ	Divisão de Engenharia		25/11/2011	R\$ 1.752,00		Ótimo
41959	CPU.	COOUV/FEMV	Sala da Coord. Ouvidoria Geral		25/11/2011	R\$ 1.752,00		Ótimo
41960	CPU.	SP/DVPM	Material com Avaria		25/11/2011	R\$ 1.752,00		Ótimo
41961	CPU.	CIANORI	Salas do Cartório		25/11/2011	R\$ 1.752,00		Ótimo
41962	CPU.	CIBVRA	Salas do Cartório		25/11/2011	R\$ 1.752,00		Ótimo
41963	CPU.	COAUT/TJ	Coord. de Autuação Processual		25/11/2011	R\$ 1.752,00		Ótimo
41964	CPU.	SP/DVPM	Material com Avaria		25/11/2011	R\$ 1.752,00		Ótimo
41965	CPU.	CGJ	CEJAIA/NAPS		25/11/2011	R\$ 1.752,00		Ótimo
41966	CPU.	GABDLCVJ/TJ	Gabinete		25/11/2011	R\$ 1.752,00		Ótimo
41967	CPU.	SP/DVPM	Material com Avaria		25/11/2011	R\$ 1.752,00		Ótimo



42061	TECLADO.	SP/DVPM	Material com Avaria		25/11/2011	R\$	50,00	Ótimo
42062	TECLADO.	SP/DVPM	Material com Avaria		25/11/2011	R\$	50,00	Ótimo
42063	TECLADO.	SCCCV3/TJ	Secretaria da 3ª Câmara Cível		25/11/2011	R\$	50,00	Ótimo
42064	TECLADO.	SEJUDIC/TJ	Secretaria Judiciária		25/11/2011	R\$	50,00	Ótimo
42065	TECLADO.	SP/DVPM	Material com Avaria		25/11/2011	R\$	50,00	Ótimo
42066	TECLADO.	GABDJMLL/TJ	Gabinete da Presidencia		25/11/2011	R\$	50,00	Ótimo
42067	TECLADO.	SCCCM2/TJ	Secretaria da 2ª Câmara Criminal		25/11/2011	R\$	50,00	Ótimo
42069	TECLADO.	VCM6/FHR	Salas do Cartório		25/11/2011	R\$	50,00	Ótimo
42070	TECLADO.	VTJ2/FHR	Salas do Cartório		25/11/2011	R\$	50,00	Ótimo
42071	TECLADO.	VTJ2/FHR	Salas do Cartório		25/11/2011	R\$	50,00	Ótimo
42072	TECLADO.	CODP2G/TJ	Coord. Distribuição Processual 2ª		25/11/2011	R\$	50,00	Ótimo
42073	TECLADO.	VTJ1/FHR	Salas do Cartório		25/11/2011	R\$	50,00	Ótimo
42074	TECLADO.	CGJ	Setor do Selo		25/11/2011	R\$	50,00	Ótimo
42075	TECLADO.	CIBERUR	Salas do Cartório		25/11/2011	R\$	50,00	Ótimo
42076	TECLADO.	SP/DVPM	Juiz. da Inf. e Juv. Infrac.:		25/11/2011	R\$	50,00	Ótimo
42077	TECLADO.	SP/DVPM	Salas do Cartório		25/11/2011	R\$	50,00	Ótimo
42078	TECLADO.	CGJ	Setor de Estatística da C.G.J.		25/11/2011	R\$	50,00	Ótimo
42079	TECLADO.	JECVDFCM1/FAM	Salas do Cartório		25/11/2011	R\$	50,00	Ótimo
42080	TECLADO.	VTJ1/FHR	Salas do Cartório		25/11/2011	R\$	50,00	Ótimo
42081	TECLADO.	VFAM1/FHR	Salas do Cartório		25/11/2011	R\$	50,00	Ótimo
42082	TECLADO.	STJAXP/TJ	Setor dos Juizes Aux da		25/11/2011	R\$	50,00	Ótimo
42083	TECLADO.	JECV12/FMV	Salas do Cartório		25/11/2011	R\$	50,00	Ótimo
42084	TECLADO.	VCM5/FHR	Salas do Cartório		25/11/2011	R\$	50,00	Ótimo
42085	TECLADO.	DVIL/TJ	Salas do Cartório		25/11/2011	R\$	50,00	Ótimo
42086	TECLADO.	DVTIC/TJ	Sala do Setor de Suporte do TJAM		25/11/2011	R\$	50,00	Ótimo
42087	TECLADO.	CGJ	Setor do Selo		25/11/2011	R\$	50,00	Ótimo
42088	TECLADO.	DVTIC/TJ	Sala da Div.Tec. Inf. e		25/11/2011	R\$	50,00	Ótimo
42089	TECLADO.	GABDEGSS/TJ	Salas do Cartório		25/11/2011	R\$	50,00	Ótimo
42090	TECLADO.	VCM11/FHR	Salas do Cartório		25/11/2011	R\$	50,00	Ótimo
42091	TECLADO.	DVPessoal/TJ	Divisão de Pessoal		25/11/2011	R\$	50,00	Ótimo
42092	TECLADO.	CCCv1/TJ	Secretaria da 1ª Câmara Cível		25/11/2011	R\$	50,00	Ótimo
42093	TECLADO.	DVIL/TJ	Salas do Cartório		25/11/2011	R\$	50,00	Ótimo
42094	TECLADO.	GCGJ/AM	Gab. da Corregedoria Geral de		25/11/2011	R\$	50,00	Ótimo
42095	TECLADO.	CGJ	CEJAIA/NAPS		25/11/2011	R\$	50,00	Ótimo
42096	TECLADO.	GCGJ/AM	Gab. da Corregedoria Geral de		25/11/2011	R\$	50,00	Ótimo
42097	TECLADO.	CICVARZ	Salas do Cartório		25/11/2011	R\$	50,00	Ótimo
42098	TECLADO.	JECV6/FMV	Salas do Cartório		25/11/2011	R\$	50,00	Ótimo
42099	TECLADO.	VECTR1/FHR	Salas do Cartório		25/11/2011	R\$	50,00	Ótimo
42100	TECLADO.	CIMAM/2V	Salas do Cartório		25/11/2011	R\$	50,00	Ótimo
42101	TECLADO.	SINF/FLFR	Sala do Setor de Suporte/FLFR		25/11/2011	R\$	50,00	Ótimo
42102	TECLADO.	JECV3/FMV	Salas do Cartório		25/11/2011	R\$	50,00	Ótimo
42103	TECLADO.	JECV13/FMV	Salas do Cartório		25/11/2011	R\$	50,00	Ótimo
42104	TECLADO.	VFAM4/FHR	Salas do Cartório		25/11/2011	R\$	50,00	Ótimo
42105	TECLADO.	STARQ/FHR	Setor de Arquivo Geral		25/11/2011	R\$	50,00	Ótimo
42106	TECLADO.	SP/DVPM	Materiais a Localizar		25/11/2011	R\$	50,00	Ótimo
42107	TECLADO.	GABDALT/TJ	Materiais a Localizar		25/11/2011	R\$	50,00	Ótimo
42108	TECLADO.	SP/DVPM	Materiais a Localizar		25/11/2011	R\$	50,00	Ótimo
42109	TECLADO.	SP/DVPM	Materiais a Localizar		25/11/2011	R\$	50,00	Ótimo
42110	TECLADO.	JECV3/FMV	Salas do Cartório		25/11/2011	R\$	50,00	Ótimo
42111	TECLADO.	GABDWJA/TJ	Materiais a Localizar		25/11/2011	R\$	50,00	Ótimo
42112	TECLADO.	JECR13/FMV	Salas do Cartório		25/11/2011	R\$	50,00	Ótimo
42113	TECLADO.	VEPC/FHR	Salas do Cartório		25/11/2011	R\$	50,00	Ótimo
42114	TECLADO.	VEPC/FHR	Salas do Cartório		25/11/2011	R\$	50,00	Ótimo
42115	TECLADO.	VEPC/FHR	Salas do Cartório		25/11/2011	R\$	50,00	Ótimo
42116	TECLADO.	GABDJMLL/TJ	Gabinete da Presidencia		25/11/2011	R\$	50,00	Ótimo
42117	TECLADO.	CCP/TJ	Sala da Sec da Central de		25/11/2011	R\$	50,00	Ótimo
42118	TECLADO.	NAQSA	Salas do Cartório		25/11/2011	R\$	50,00	Ótimo
42119	TECLADO.	SP/DVPM	Materiais a Localizar		25/11/2011	R\$	50,00	Ótimo
42120	TECLADO.	CGJ	Assessoria dos Juizes Auxiliares 1		25/11/2011	R\$	50,00	Ótimo
42122	TECLADO.	STJAX/CGJ	Setor de Juizes Auxiliares da CGJ		25/11/2011	R\$	50,00	Ótimo
42123	TECLADO.	STJAX/CGJ	Setor de Juizes Auxiliares da CGJ		25/11/2011	R\$	50,00	Ótimo
42124	TECLADO.	SP/DVPM	Materiais a Localizar		25/11/2011	R\$	50,00	Ótimo
42125	TECLADO.	STAPP/TJ	Setor de Apoio ao Pleno e		25/11/2011	R\$	50,00	Ótimo
42126	TECLADO.	STAPP/TJ	Setor de Apoio ao Pleno e		25/11/2011	R\$	50,00	Ótimo
42127	TECLADO.	SP/DVPM	Materiais a Localizar		25/11/2011	R\$	50,00	Ótimo
42128	TECLADO.	CPP/TJAM	Sala da Coord.de Processos e		25/11/2011	R\$	50,00	Ótimo
42129	TECLADO.	SP/DVPM	Material com Avaria		25/11/2011	R\$	50,00	Ótimo
42130	TECLADO.	GABDRAR/TJ	Materiais a Localizar		25/11/2011	R\$	50,00	Ótimo
42131	TECLADO.	CGJ	Assessoria dos Juizes Auxiliares 2		25/11/2011	R\$	50,00	Ótimo
42132	TECLADO.	EASTJAM	Sala da Escola de Aperf. do		25/11/2011	R\$	50,00	Ótimo
42133	TECLADO.	EASTJAM	Sala da Escola de Aperf. do		25/11/2011	R\$	50,00	Ótimo
42134	TECLADO.	DVPGE/TJ	Materiais a Localizar		25/11/2011	R\$	50,00	Ótimo
42135	TECLADO.	STJAX/CGJ	Setor de Juizes Auxiliares da CGJ		25/11/2011	R\$	50,00	Ótimo
42136	TECLADO.	GABDPCCCL/TJ	Salas do Cartório		25/11/2011	R\$	50,00	Ótimo
42137	TECLADO.	JJ/ONIBUS	Dr. Alexandre Novais		25/11/2011	R\$	50,00	Ótimo
42138	TECLADO.	CPL/TJAM	Salas do Cartório		25/11/2011	R\$	50,00	Ótimo
42139	TECLADO.	VCV11/FMNV	Materiais a Localizar		25/11/2011	R\$	50,00	Ótimo
42140	TECLADO.	ESMAM	Materiais a Localizar		25/11/2011	R\$	50,00	Ótimo
42141	TECLADO.	VECUTE4/FHR	Materiais a Localizar		25/11/2011	R\$	50,00	Ótimo
42142	TECLADO.	VCV20/FHR	Salas do Cartório		25/11/2011	R\$	50,00	Ótimo
42143	TECLADO.	SINF/TJAM	Sala do Setor de Suporte do TJAM		25/11/2011	R\$	50,00	Ótimo
42144	TECLADO.	SP/DVPM	Salas do Cartório		25/11/2011	R\$	50,00	Ótimo
42145	TECLADO.	SP/DVPM	Materiais a Localizar		25/11/2011	R\$	50,00	Ótimo
42146	TECLADO.	VFAM2/FLFR	Salas do Cartório		25/11/2011	R\$	50,00	Ótimo
42147	TECLADO.	SP/DVPM	Materiais a Localizar		25/11/2011	R\$	50,00	Ótimo
42148	TECLADO.	SINF/TJAM	Sala do Setor de Suporte do TJAM		25/11/2011	R\$	50,00	Ótimo
42149	TECLADO.	10JECV/FAM	Salas do Cartório		25/11/2011	R\$	50,00	Ótimo
42150	TECLADO.	DVTIC/CAJFL	Sala da DVTIC no CAJFL		25/11/2011	R\$	50,00	Ótimo
42151	TECLADO.	10JECV/FAM	Salas do Cartório		25/11/2011	R\$	50,00	Ótimo
42152	TECLADO.	SP/DVPM	Material com Avaria		25/11/2011	R\$	50,00	Ótimo
42153	TECLADO.	JECVDFCM1/FAM	Salas do Cartório		25/11/2011	R\$	50,00	Ótimo
42154	TECLADO.	DVTIC/TJ	Sala do Setor de Suporte do TJAM		25/11/2011	R\$	50,00	Ótimo

42155	TECLADO.	JECVDFCM1/FAM	Salas do Cartório	25/11/2011	R\$	50,00	Ótimo
42156	TECLADO.	SP/DVPM	Materiais a Localizar	25/11/2011	R\$	50,00	Ótimo
42157	TECLADO.	VCV20/FHR	Salas do Cartório	25/11/2011	R\$	50,00	Ótimo
42158	TECLADO.	4VFP/FHR	Salas do Cartório	25/11/2011	R\$	50,00	Ótimo
42159	TECLADO.	VFAM6/FHR	SALAS DO CARTÓRIO	25/11/2011	R\$	50,00	Ótimo
42160	TECLADO.	SP/DVPM	Materiais a Localizar	25/11/2011	R\$	50,00	Ótimo
42161	TECLADO.	19JECR/FAM	Salas do Cartório	25/11/2011	R\$	50,00	Ótimo
42162	TECLADO.	SP/DVPM	Material com Avaria	25/11/2011	R\$	50,00	Ótimo
42163	TECLADO.	SP/DVPM	Materiais a Localizar	25/11/2011	R\$	50,00	Ótimo
42164	TECLADO.	SP/DVPM	Materiais a Localizar	25/11/2011	R\$	50,00	Ótimo
42165	TECLADO.	SP/DVPM	Materiais a Localizar	25/11/2011	R\$	50,00	Ótimo
42166	TECLADO.	SP/DVPM	Material com Avaria	25/11/2011	R\$	50,00	Ótimo
42167	TECLADO.	GABDLCVJ/TJ	Gabinete	25/11/2011	R\$	50,00	Ótimo
42168	TECLADO.	SP/DVPM	Materiais a Localizar	25/11/2011	R\$	50,00	Ótimo
42169	TECLADO.	STAM/TJ	SALA DA ASSISTÊNCIA MILITAR	25/11/2011	R\$	50,00	Ótimo
42170	TECLADO.	CPP/TJAM	Sala da Coord.de Processos e	25/11/2011	R\$	50,00	Ótimo
42171	TECLADO.	SECJUDIC/TJ	Secretaria Judiciária	25/11/2011	R\$	50,00	Ótimo
42172	TECLADO.	JECR18/UNL	Salas do Cartório	25/11/2011	R\$	50,00	Ótimo
42173	TECLADO.	JECR18/UNL	Salas do Cartório	25/11/2011	R\$	50,00	Ótimo
42174	TECLADO.	GABDPCCCL/TJ	Salas do Cartório	25/11/2011	R\$	50,00	Ótimo
42175	TECLADO.	COAUT/TJ	Coord. de Autuação Processual	25/11/2011	R\$	50,00	Ótimo
42176	TECLADO.	SP/DVPM	Materiais a Localizar	25/11/2011	R\$	50,00	Ótimo
42177	TECLADO.	CIIRAN/1V	Salas do Cartório	25/11/2011	R\$	50,00	Ótimo
42178	TECLADO.	VCV19/FHR	Salas do Cartório	25/11/2011	R\$	50,00	Ótimo
42179	TECLADO.	SP/DVPM	Materiais a Localizar	25/11/2011	R\$	50,00	Ótimo
42180	TECLADO.	VCV7/FHR	Salas do Cartório	25/11/2011	R\$	50,00	Ótimo
42181	TECLADO.	VCV19/FHR	Salas do Cartório	25/11/2011	R\$	50,00	Ótimo
42182	TECLADO.	STAJUI/FLFR	Setor de Ajuizamento do FLFR	25/11/2011	R\$	50,00	Ótimo
42183	TECLADO.	SP/DVPM	Material com Avaria	25/11/2011	R\$	50,00	Ótimo
42184	TECLADO.	VFAM2/FLFR	Salas do Cartório	25/11/2011	R\$	50,00	Ótimo
42185	TECLADO.	STPAV/CGJ	Setor de Prot.de Autuação Virtual	25/11/2011	R\$	50,00	Ótimo
42186	TECLADO.	SP/DVPM	Materiais a Localizar	25/11/2011	R\$	50,00	Ótimo
42187	TECLADO.	SP/DVPM	Material com Avaria	25/11/2011	R\$	50,00	Ótimo
42188	TECLADO.	SP/DVPM	Materiais a Localizar	25/11/2011	R\$	50,00	Ótimo
42189	TECLADO.	SP/DVPM	Materiais a Localizar	25/11/2011	R\$	50,00	Ótimo
42190	TECLADO.	COAUT/TJ	Coord. de Autuação Processual	25/11/2011	R\$	50,00	Ótimo
42191	TECLADO.	DVEXPED/TJ	Divisão de Expediente Judicial	25/11/2011	R\$	50,00	Ótimo
42192	TECLADO.	GABDLCVJ/TJ	Gabinete	25/11/2011	R\$	50,00	Ótimo
42193	TECLADO.	SCCEJA/CGJ	Secretaria da C. E. J. A. I-CGJ/TJ	25/11/2011	R\$	50,00	Ótimo
42194	TECLADO.	DVTIC/TJ	Sala da Div.Tec. Inf. e	25/11/2011	R\$	50,00	Ótimo
42195	TECLADO.	COPP2G/TJ	Salas do Cartório	25/11/2011	R\$	50,00	Ótimo
42196	TECLADO.	CIMAU/2V	Salas do Cartório	25/11/2011	R\$	50,00	Ótimo
42197	TECLADO.	SP/DVPM	Material com Avaria	25/11/2011	R\$	50,00	Ótimo
42198	TECLADO.	DVPESAOAL/TJ	Divisão de Pessoal	25/11/2011	R\$	50,00	Ótimo
42199	TECLADO.	SP/DVPM	Materiais a Localizar	25/11/2011	R\$	50,00	Ótimo
42200	TECLADO.	SP/DVPM	Estoque material novo	25/11/2011	R\$	50,00	Ótimo
42201	TECLADO.	SP/DVPM	Estoque material novo	25/11/2011	R\$	50,00	Ótimo
42202	TECLADO.	1JECV/FMV	Salas do Cartório	25/11/2011	R\$	50,00	Ótimo
42203	TECLADO.	1JECV/FMV	Salas do Cartório	25/11/2011	R\$	50,00	Ótimo
42204	TECLADO.	SP/DVPM	Estoque material novo	25/11/2011	R\$	50,00	Ótimo
42205	TECLADO.	SP/DVPM	Estoque material novo	25/11/2011	R\$	50,00	Ótimo
42206	TECLADO.	STARQ/FHR	Setor de Arquivo Geral	25/11/2011	R\$	50,00	Ótimo
42207	TECLADO.	STARQ/FHR	Setor de Arquivo Geral	25/11/2011	R\$	50,00	Ótimo
42208	TECLADO.	STARQ/FHR	Setor de Arquivo Geral	25/11/2011	R\$	50,00	Ótimo
42209	TECLADO.	STARQ/FHR	Setor de Arquivo Geral	25/11/2011	R\$	50,00	Ótimo
42210	TECLADO.	STARQ/FHR	Setor de Arquivo Geral	25/11/2011	R\$	50,00	Ótimo
42211	TECLADO.	SP/DVPM	Materiais a Localizar	25/11/2011	R\$	50,00	Ótimo
42212	TECLADO.	VCV10/FMNV	Salas do Cartório	25/11/2011	R\$	50,00	Ótimo
42213	TECLADO.	VTJ1/FHR	Salas do Cartório	25/11/2011	R\$	50,00	Ótimo
42214	TECLADO.	VECCDSCA1/FHR	Materiais a Localizar	25/11/2011	R\$	50,00	Ótimo
42215	TECLADO.	SP/DVPM	Estoque material novo	25/11/2011	R\$	50,00	Ótimo
42216	TECLADO.	VTJ1/FHR	Salas do Cartório	25/11/2011	R\$	50,00	Ótimo
42217	TECLADO.	SP/DVPM	Estoque material novo	25/11/2011	R\$	50,00	Ótimo
42218	TECLADO.	DVPESAOAL/TJ	Divisão de Pessoal	25/11/2011	R\$	50,00	Ótimo
42219	TECLADO.	SP/DVPM	Material com Avaria	25/11/2011	R\$	50,00	Ótimo
42220	TECLADO.	VCM9/FHR	Salas do Cartório	25/11/2011	R\$	50,00	Ótimo
42221	TECLADO.	SP/DVPM	Materiais a Localizar	25/11/2011	R\$	50,00	Ótimo
42222	TECLADO.	SP/DVPM	Material com Avaria	25/11/2011	R\$	50,00	Ótimo
42223	TECLADO.	SP/DVPM	Material Disponível	25/11/2011	R\$	50,00	Ótimo
42224	TECLADO.	STJAXP/TJ	Setor dos Juizes Aux da	25/11/2011	R\$	50,00	Ótimo
42225	TECLADO.	SP/DVPM	Material com Avaria	25/11/2011	R\$	50,00	Ótimo
42226	TECLADO.	VFPECCOT3/FHR	Salas do Cartório	25/11/2011	R\$	50,00	Ótimo
42227	TECLADO.	STSCDR/FHR	Diretoria	25/11/2011	R\$	50,00	Ótimo
42228	TECLADO.	VCM2/FHR	Salas do Cartório	25/11/2011	R\$	50,00	Ótimo
42229	TECLADO.	VFAM5/FHR	Salas do Cartório	25/11/2011	R\$	50,00	Ótimo
42230	TECLADO.	SCTR/FMV	Coord. Juizados Especiais do FMV	25/11/2011	R\$	50,00	Ótimo
42231	TECLADO.	SP/DVPM	Materiais a Localizar	25/11/2011	R\$	50,00	Ótimo
42232	TECLADO.	CICARAU	Salas do Cartório	25/11/2011	R\$	50,00	Ótimo
42233	TECLADO.	GABDJMLL/TJ	Gabinete da Presidencia	25/11/2011	R\$	50,00	Ótimo
42234	TECLADO.	COAUT/TJ	Coord. de Autuação Processual	25/11/2011	R\$	50,00	Ótimo
42235	TECLADO.	SP/DVPM	Estoque material novo	25/11/2011	R\$	50,00	Ótimo
42236	TECLADO.	DVPESAOAL/TJ	Divisão de Pessoal	25/11/2011	R\$	50,00	Ótimo
42237	TECLADO.	GABDPCCCL/TJ	Salas do Cartório	25/11/2011	R\$	50,00	Ótimo
42238	TECLADO.	GABDPCCCL/TJ	Salas do Cartório	25/11/2011	R\$	50,00	Ótimo
42239	TECLADO.	STCP/DVIL	Setor de Transporte do CP	25/11/2011	R\$	50,00	Ótimo
42240	TECLADO.	SP/DVPM	Materiais a Localizar	25/11/2011	R\$	50,00	Ótimo
42241	TECLADO.	SP/DVPM	Estoque material novo	25/11/2011	R\$	50,00	Ótimo
42242	TECLADO.	CPP/TJAM	Sala da Coord.de Processos e	25/11/2011	R\$	50,00	Ótimo
42243	TECLADO.	DVPESAOAL/TJ	Divisão de Pessoal	25/11/2011	R\$	50,00	Ótimo
42244	TECLADO.	SP/DVPM	Material com Avaria	25/11/2011	R\$	50,00	Ótimo
42245	TECLADO.	CIFBOA	Salas do Cartório	25/11/2011	R\$	50,00	Ótimo
42246	TECLADO.	DVPESAOAL/TJ	Divisão de Pessoal	25/11/2011	R\$	50,00	Ótimo



42340	TECLADO.	VCV9/FHR	Salas do Cartório		25/11/2011	R\$	50,00		Ótimo
42341	TECLADO.	SP/DVPM	Estoque material novo		25/11/2011	R\$	50,00		Ótimo
42342	TECLADO.	SP/DVPM	Estoque material novo		25/11/2011	R\$	50,00		Ótimo
42343	TECLADO.	SP/DVPM	Estoque material novo		25/11/2011	R\$	50,00		Ótimo
42344	TECLADO.	SP/DVPM	Estoque material novo		25/11/2011	R\$	50,00		Ótimo
42345	Poltrona Giratória Com Braços	GABDFHPL/TJ	Salas do Cartório		29/11/2011	R\$	675,00		Ótimo
42346	Poltrona Giratória Com Braços	AASGA/TJ	Gabinete da Presidencia		29/11/2011	R\$	675,00		Ótimo
42347	Poltrona Giratória Com Braços	DVPGE/TJ	Materialis a Localizar		29/11/2011	R\$	675,00		Ótimo
42348	Poltrona Giratória Com Braços	VCM4/FHR	Salas do Cartório		29/11/2011	R\$	675,00		Ótimo
42349	Poltrona Giratória Com Braços	SCCIGAF/TJ	Salas do Cartório		29/11/2011	R\$	675,00		Ótimo
42350	Poltrona Giratória Com Braços	GABDSSM/TJ	Materialis a Localizar		29/11/2011	R\$	675,00		Ótimo
42351	Poltrona Giratória Com Braços	COPP2G/TJ	Salas do Cartório		29/11/2011	R\$	675,00		Ótimo
42352	Poltrona Giratória Com Braços	CJSCC/FHR	Salas do setor		29/11/2011	R\$	675,00		Ótimo
42353	Poltrona Giratória Com Braços	SP/DVPM	Material com avaria para dar		29/11/2011	R\$	675,00		Ótimo
42354	Poltrona Giratória Com Braços	CJSCC/FHR	Salas do setor		29/11/2011	R\$	675,00		Ótimo
42355	Poltrona Giratória Com Braços	GABDSSM/TJ	Materialis a Localizar		29/11/2011	R\$	675,00		Ótimo
42356	Poltrona Giratória Com Braços	GABDSSM/TJ	Materialis a Localizar		29/11/2011	R\$	675,00		Ótimo
42357	Poltrona Giratória Com Braços	GABDSSM/TJ	Materialis a Localizar		29/11/2011	R\$	675,00		Ótimo
42358	Poltrona Giratória Com Braços	GABDSSM/TJ	Materialis a Localizar		29/11/2011	R\$	675,00		Ótimo
42359	Poltrona Giratória Com Braços	GABDSSM/TJ	Materialis a Localizar		29/11/2011	R\$	675,00		Ótimo
42360	Poltrona Giratória Com Braços	VCM4/FHR	Salas do Cartório		29/11/2011	R\$	675,00		Ótimo
42361	Poltrona Giratória Com Braços	CGJ	Sala de Reunião		29/11/2011	R\$	675,00		Ótimo
42362	Poltrona Giratória Com Braços	GABDPCCCL/TJ	Salas do Cartório		29/11/2011	R\$	675,00		Ótimo
42363	Poltrona Giratória Com Braços	SP/DVPM	Estoque material novo		29/11/2011	R\$	675,00		Ótimo
42364	Poltrona Giratória Com Braços	SP/DVPM	Estoque material novo		29/11/2011	R\$	675,00		Ótimo
42365	Poltrona Giratória Com Braços	VECU4/FHR	Materialis a Localizar		29/11/2011	R\$	675,00		Ótimo
42366	Poltrona Giratória Com Braços	VFP5/FHR	Salas do Cartório		29/11/2011	R\$	675,00		Ótimo
42367	Poltrona Giratória Com Braços	SP/DVPM	Estoque material novo		29/11/2011	R\$	675,00		Ótimo
42368	Poltrona Giratória Com Braços	VCM11/FHR	Salas do Cartório		29/11/2011	R\$	675,00		Ótimo
42369	Poltrona Giratória Com Braços	SINF/FMHR	Sala do Setor de Suporte/FMHR		29/11/2011	R\$	675,00		Ótimo
42370	Poltrona Giratória Com Braços	VTJ2/FHR	Salas do Cartório		29/11/2011	R\$	675,00		Ótimo
42371	Poltrona Giratória Com Braços	VTJ2/FHR	Salas do Cartório		29/11/2011	R\$	675,00		Ótimo
42372	Poltrona Giratória Com Braços	GABDFHPL/TJ	Salas do Cartório		29/11/2011	R\$	675,00		Ótimo
42373	Poltrona Giratória Com Braços	PROJREED/FHR	SALAS DO SETOR		29/11/2011	R\$	675,00		Ótimo
42374	Poltrona Giratória Com Braços	PROJREED/FHR	SALAS DO SETOR		29/11/2011	R\$	675,00		Ótimo
42375	Poltrona Giratória Com Braços	SINF/FMV	Sala do Setor de Suporte/FMV		29/11/2011	R\$	675,00		Ótimo
42376	Poltrona Giratória Com Braços	CEJUSCC/FHR	Salas dos setor		29/11/2011	R\$	675,00		Ótimo
42377	Poltrona Giratória Com Braços	VCM8/FHR	Salas do Cartório		29/11/2011	R\$	675,00		Ótimo
42378	Poltrona Giratória Com Braços	VCM8/FHR	Salas do Cartório		29/11/2011	R\$	675,00		Ótimo
42379	Poltrona Giratória Com Braços	VECDSCA2/FHR	Sala do anjo		29/11/2011	R\$	675,00		Ótimo
42380	Poltrona Giratória Com Braços	GPMFSC/FHR	Grupo Perm. Monit. Fisc. Sist		29/11/2011	R\$	675,00		Ótimo
42381	Poltrona Giratória Com Braços	CIMANI/1V	Salas do Cartório		29/11/2011	R\$	675,00		Ótimo
42382	Poltrona Giratória Com Braços	VFAM7/FHR	Materialis a Localizar		29/11/2011	R\$	675,00		Ótimo
42383	Poltrona Giratória Com Braços	CIITAC/2V	Salas do Cartório		29/11/2011	R\$	675,00		Ótimo
42384	Poltrona Giratória Com Braços	CIITAC/2V	Salas do Cartório		29/11/2011	R\$	675,00		Ótimo
42385	Poltrona Giratória Com Braços	VEPC/FHR	Salas do Cartório		29/11/2011	R\$	675,00		Ótimo
42386	Poltrona Giratória Com Braços	VEPC/FHR	Salas do Cartório		29/11/2011	R\$	675,00		Ótimo
42387	Poltrona Giratória Com Braços	SGE/ESMAM	Secretaria Geral e Executiva		29/11/2011	R\$	675,00		Ótimo
42388	Poltrona Giratória Com Braços	SDSM/DVSM	Setor de Serviço Médico(FHR)		29/11/2011	R\$	675,00		Ótimo
42389	Poltrona Giratória Com Braços	SDSM/DVSM	Setor de Serviço Médico(FHR)		29/11/2011	R\$	675,00		Ótimo
42390	Poltrona Giratória Com Braços	SP/DVPM	Estoque material novo		29/11/2011	R\$	675,00		Ótimo
42391	Poltrona Giratória Com Braços	VECU4/FHR	Materialis a Localizar		29/11/2011	R\$	675,00		Ótimo
42392	Poltrona Giratória Com Braços	VECU4/FHR	Materialis a Localizar		29/11/2011	R\$	675,00		Ótimo
42393	Poltrona Giratória Com Braços	SP/DVPM	Salas do Cartório		29/11/2011	R\$	675,00		Ótimo
42394	Poltrona Giratória Com Braços	SP/DVPM	Salas do Cartório		29/11/2011	R\$	675,00		Ótimo
42395	Poltrona Giratória Com Braços	STSCDR/FHR	Diretoria		29/11/2011	R\$	675,00		Ótimo
42396	Poltrona Giratória Com Braços	STSCDR/FHR	Diretoria		29/11/2011	R\$	675,00		Ótimo
42397	Poltrona Giratória Com Braços	VCM8/FHR	Salas do Cartório		29/11/2011	R\$	675,00		Ótimo
42398	Poltrona Giratória Com Braços	VTJ2/FHR	Salas do Cartório		29/11/2011	R\$	675,00		Ótimo
42399	Poltrona Giratória Com Braços	COPJ1G/FHR	Salas do Cartório		29/11/2011	R\$	675,00		Ótimo
42400	Poltrona Giratória Com Braços	CIALVA	Salas do Cartório		29/11/2011	R\$	675,00		Ótimo
42401	Poltrona Giratória Com Braços	GABDMPSGM/TJ	Gabinete		29/11/2011	R\$	675,00		Ótimo
42402	Poltrona Giratória Com Braços	CIALVA	Salas do Cartório		29/11/2011	R\$	675,00		Ótimo
42403	Poltrona Giratória Com Braços	VFP5/FHR	Salas do Cartório		29/11/2011	R\$	675,00		Ótimo
42404	Poltrona Giratória Com Braços	SINF/FMHR	Sala do Setor de Suporte/FMHR		29/11/2011	R\$	675,00		Ótimo
42405	Poltrona Giratória Com Braços	SP/DVPM	Estoque material novo		29/11/2011	R\$	675,00		Ótimo
42406	Poltrona Giratória Com Braços	16JECV/FAM	Salas do Cartório		29/11/2011	R\$	675,00		Ótimo
42407	Poltrona Giratória Com Braços	STSCDR/FHR	Diretoria		29/11/2011	R\$	675,00		Ótimo
42408	Poltrona Giratória Com Braços	DP/FHR	Depósito Público Subsolo		29/11/2011	R\$	675,00		Ótimo
42409	Poltrona Giratória Com Braços	SP/DVPM	Estoque material novo		29/11/2011	R\$	675,00		Ótimo
42410	Poltrona Giratória Com Braços	SRFHR/DVIL	Setor de Recepção do FHR		29/11/2011	R\$	675,00		Ótimo
42411	Poltrona Giratória Com Braços	VCM5/FHR	Salas do Cartório		29/11/2011	R\$	675,00		Ótimo
42412	Poltrona Giratória Com Braços	VCM5/FHR	Salas do Cartório		29/11/2011	R\$	675,00		Ótimo
42413	Poltrona Giratória Com Braços	GABDDMC/TJ	Gabinete		29/11/2011	R\$	675,00		Ótimo
42414	Poltrona Giratória Com Braços	GABDDMC/TJ	Gabinete		29/11/2011	R\$	675,00		Ótimo
42415	Poltrona Giratória Com Braços	VEDAE/FHR	Salas do Cartório		29/11/2011	R\$	675,00		Ótimo
42416	Poltrona Giratória Com Braços	VCV11/FMNV	Materialis a Localizar		29/11/2011	R\$	675,00		Ótimo
42417	Poltrona Giratória Com Braços	VCV11/FMNV	Materialis a Localizar		29/11/2011	R\$	675,00		Ótimo
42418	Poltrona Giratória Com Braços	VCV11/FMNV	Materialis a Localizar		29/11/2011	R\$	675,00		Ótimo
42419	Poltrona Giratória Com Braços	VEPC/FHR	Salas do Cartório		29/11/2011	R\$	675,00		Ótimo
42420	Poltrona Giratória Com Braços	VEPC/FHR	Salas do Cartório		29/11/2011	R\$	675,00		Ótimo
42421	Poltrona Giratória Com Braços	SP/DVPM	Material com avaria para dar		29/11/2011	R\$	675,00		Ótimo
42422	Poltrona Giratória Com Braços	JEPEM/FHR	Salas do Cartório		29/11/2011	R\$	675,00		Ótimo
42423	Poltrona Giratória Com Braços	VECTR1/FHR	Salas do Cartório		29/11/2011	R\$	675,00		Ótimo
42424	Poltrona Giratória Com Braços	VECTR1/FHR	Salas do Cartório		29/11/2011	R\$	675,00		Ótimo
42425	Poltrona Giratória Com Braços	DVEXPED/SECGAD	Divisão de Expediente		29/11/2011	R\$	675,00		Ótimo
42426	Poltrona Giratória Com Braços	DVEXPED/SECGAD	Divisão de Expediente		29/11/2011	R\$	675,00		Ótimo
42427	Poltrona Giratória Com Braços	CIANORI	Salas do Cartório		29/11/2011	R\$	675,00		Ótimo
42428	Poltrona Giratória Com Braços	VECU4/FHR	Salas do Cartório		29/11/2011	R\$	675,00		Ótimo
42429	Poltrona Giratória Com Braços	VECU4/FHR	Salas do Cartório		29/11/2011	R\$	675,00		Ótimo
42430	Poltrona Giratória Com Braços	VECU4/FHR	Salas do Cartório		29/11/2011	R\$	675,00		Ótimo
42434	Poltrona Giratória Com Braços	VFAM8/FHR	Materialis a Localizar		29/11/2011	R\$	675,00		Ótimo

O original deste documento é eletrônico e foi assinado digitalmente por EDUARDO MARTINS DE SOUZA e DOMINGOS JORGE CHALUB PEREIRA. Para verificar a autenticidade desta cópia impressa, acesse o site <https://caj.tiam.ufr.br/atendimento/imprensa> e informe o número de acesso: 00000220212061. Informações adicionais: 09-9949-1RXK484C.



42527	Poltrona Giratória Com Braços	DVPESSOAL/TJ	Divisão de Pessoal		29/11/2011	R\$ 675,00	Ótimo
42528	Poltrona Giratória Com Braços	CPP/TJAM	Sala da Coord.de Processos e		29/11/2011	R\$ 675,00	Ótimo
42529	Poltrona Giratória Com Braços	STCERT/TC	Setor de Certidão do Fórum Torre		29/11/2011	R\$ 675,00	Ótimo
42530	Poltrona Giratória Com Braços	CJSCC/FHR	Salas do setor		29/11/2011	R\$ 675,00	Ótimo
42531	Poltrona Giratória Com Braços	SP/DVPM	Material com Avaria		29/11/2011	R\$ 675,00	Ótimo
42532	Poltrona Giratória Com Braços	AASGA/TJ	Gabinete da Presidencia		29/11/2011	R\$ 675,00	Ótimo
42533	Poltrona Giratória Com Braços	SPML/FHR	Materiais a Localizar		29/11/2011	R\$ 675,00	Ótimo
42534	Poltrona Giratória Com Braços	AASGA/TJ	Gabinete da Presidencia		29/11/2011	R\$ 675,00	Ótimo
42535	Poltrona Giratória Com Braços	SPML/FHR	Materiais a Localizar		29/11/2011	R\$ 675,00	Ótimo
42536	Poltrona Giratória Com Braços	SPML/FHR	Materiais a Localizar		29/11/2011	R\$ 675,00	Ótimo
42537	Poltrona Giratória Com Braços	DVOF/TJ	Divisão de Orçamento e Finanças		29/11/2011	R\$ 675,00	Ótimo
42538	Poltrona Giratória Com Braços	SP/DVPM	Materiais a Localizar		29/11/2011	R\$ 675,00	Ótimo
42539	Poltrona Giratória Com Braços	DVGP/TJ	Salas do Cartório		29/11/2011	R\$ 675,00	Ótimo
42540	Poltrona Giratória Com Braços	SDSM/DVSM	Setor de Serviço Médico(FHR)		29/11/2011	R\$ 675,00	Ótimo
42541	Poltrona Giratória Com Braços	DVENG/TC	Salas do Cartório		29/11/2011	R\$ 675,00	Ótimo
42542	Poltrona Giratória Com Braços	SECGAD/TJ	Materiais a Localizar		29/11/2011	R\$ 675,00	Ótimo
42543	Poltrona Giratória Com Braços	SP/DVPM	Materiais a Localizar		29/11/2011	R\$ 675,00	Ótimo
42544	Poltrona Giratória Com Braços	SP/DVPM	Materiais a Localizar		29/11/2011	R\$ 675,00	Ótimo
42545	Poltrona Giratória Com Braços	SP/DVPM	Estoque material novo		29/11/2011	R\$ 675,00	Ótimo
42546	Poltrona Giratória Com Braços	SP/DVPM	Estoque material novo		29/11/2011	R\$ 675,00	Ótimo
42547	No break Monag. NET4+uSM1400BIFX115 Expert	10IECV/FAM	Salas do Cartório		17/01/2012	R\$ 365,00	Ótimo
42548	No break Monag. NET4+uSM1400BIFX115 Expert	16IECV/FAM	Salas do Cartório		17/01/2012	R\$ 365,00	Ótimo
42549	No break Monag. NET4+uSM1400BIFX115 Expert	9IECV/FAM	Salas do Cartório		17/01/2012	R\$ 365,00	Ótimo
42550	No break Monag. NET4+uSM1400BIFX115 Expert	SP/DVPM	Materiais a Localizar		17/01/2012	R\$ 365,00	Ótimo
42551	No break Monag. NET4+uSM1400BIFX115 Expert	16IECV/FAM	Salas do Cartório		17/01/2012	R\$ 365,00	Ótimo
42552	No break Monag. NET4+uSM1400BIFX115 Expert	9IECV/FAM	Salas do Cartório		17/01/2012	R\$ 365,00	Ótimo
42553	No break Monag. NET4+uSM1400BIFX115 Expert	10IECV/FAM	Salas do Cartório		17/01/2012	R\$ 365,00	Ótimo
42554	No break Monag. NET4+uSM1400BIFX115 Expert	SCTR/FMV	Coord. Juizados Especiais do FMV		17/01/2012	R\$ 365,00	Ótimo
42555	No break Monag. NET4+uSM1400BIFX115 Expert	SCTR/FMV	Coord. Juizados Especiais do FMV		17/01/2012	R\$ 365,00	Ótimo
42556	No break Monag. NET4+uSM1400BIFX115 Expert	SP/DVPM	Material com Avaria		17/01/2012	R\$ 365,00	Ótimo
42557	No break Monag. NET4+uSM1400BIFX115 Expert	SINF/FMV	Materiais a Localizar		17/01/2012	R\$ 365,00	Ótimo
42558	No break Monag. NET4+uSM1400BIFX115 Expert	SP/DVPM	Materiais a Localizar		17/01/2012	R\$ 365,00	Ótimo
42559	No break Monag. NET4+uSM1400BIFX115 Expert	SP/DVPM	Materiais a Localizar		17/01/2012	R\$ 365,00	Ótimo
42560	No break Monag. NET4+uSM1400BIFX115 Expert	JECR17/FMV	Salas do Cartório		17/01/2012	R\$ 365,00	Ótimo
42561	No break Monag. NET4+uSM1400BIFX115 Expert	JECV3/FMV	Salas do Cartório		17/01/2012	R\$ 365,00	Ótimo
42562	No break Monag. NET4+uSM1400BIFX115 Expert	STDPR/FMV	Setor de Distribuição Processual		17/01/2012	R\$ 365,00	Ótimo
42563	No break Monag. NET4+uSM1400BIFX115 Expert	10IECV/FAM	Salas do Cartório		17/01/2012	R\$ 365,00	Ótimo
42564	No break Monag. NET4+uSM1400BIFX115 Expert	JECV13/FMV	Salas do Cartório		17/01/2012	R\$ 365,00	Ótimo
42565	No break Monag. NET4+uSM1400BIFX115 Expert	STDPR/FMV	Setor de Distribuição Processual		17/01/2012	R\$ 365,00	Ótimo
42566	No break Monag. NET4+uSM1400BIFX115 Expert	SINF/FMV	Sala do Setor de Suporte/FMV		17/01/2012	R\$ 365,00	Ótimo
42567	No break Monag. NET4+uSM1400BIFX115 Expert	9IECV/FAM	Salas do Cartório		17/01/2012	R\$ 365,00	Ótimo
42568	No break Monag. NET4+uSM1400BIFX115 Expert	SCTR/FMV	Coord. Juizados Especiais do FMV		17/01/2012	R\$ 365,00	Ótimo
42569	No break Monag. NET4+uSM1400BIFX115 Expert	CIFBOA	Salas do Cartório		17/01/2012	R\$ 365,00	Ótimo
42570	No break Monag. NET4+uSM1400BIFX115 Expert	SP/DVPM	Materiais a Localizar		17/01/2012	R\$ 365,00	Ótimo
42571	No break Monag. NET4+uSM1400BIFX115 Expert	CIFBOA	Salas do Cartório		17/01/2012	R\$ 365,00	Ótimo
42572	No break Monag. NET4+uSM1400BIFX115 Expert	JECV13/FMV	Salas do Cartório		17/01/2012	R\$ 365,00	Ótimo
42573	No break Monag. NET4+uSM1400BIFX115 Expert	STAJUI/FMV	Setor de Ajuizamento do FMV		17/01/2012	R\$ 365,00	Ótimo
42574	No break Monag. NET4+uSM1400BIFX115 Expert	CIFBOA	Salas do Cartório		17/01/2012	R\$ 365,00	Ótimo
42575	No break Monag. NET4+uSM1400BIFX115 Expert	JECR17/FMV	Salas do Cartório		17/01/2012	R\$ 365,00	Ótimo
42576	No break Monag. NET4+uSM1400BIFX115 Expert	STAJUI/FMV	Setor de Ajuizamento do FMV		17/01/2012	R\$ 365,00	Ótimo
42577	No break Monag. NET4+uSM1400BIFX115 Expert	JECV3/FMV	Salas do Cartório		17/01/2012	R\$ 365,00	Ótimo
42578	No break Monag. NET4+uSM1400BIFX115 Expert	JECV15/FMV	Salas do Cartório		17/01/2012	R\$ 365,00	Ótimo
42579	No break Monag. NET4+uSM1400BIFX115 Expert	SP/DVPM	Material com Avaria		17/01/2012	R\$ 365,00	Ótimo
42580	No break Monag. NET4+uSM1400BIFX115 Expert	SP/DVPM	Material com Avaria		17/01/2012	R\$ 365,00	Ótimo
42581	No break Monag. NET4+uSM1400BIFX115 Expert	JECV13/FMV	Salas do Cartório		17/01/2012	R\$ 365,00	Ótimo
42582	No break Monag. NET4+uSM1400BIFX115 Expert	SINF/FMV	Sala do Setor de Suporte/FMV		17/01/2012	R\$ 365,00	Ótimo
42583	No break Monag. NET4+uSM1400BIFX115 Expert	SINF/FMV	Sala do Setor de Suporte/FMV		17/01/2012	R\$ 365,00	Ótimo
42584	No break Monag. NET4+uSM1400BIFX115 Expert	JECV15/FMV	Salas do Cartório		17/01/2012	R\$ 365,00	Ótimo
42585	No break Monag. NET4+uSM1400BIFX115 Expert	JECV12/FMV	Salas do Cartório		17/01/2012	R\$ 365,00	Ótimo
42586	No break Monag. NET4+uSM1400BIFX115 Expert	SP/DVPM	Materiais a Localizar		17/01/2012	R\$ 365,00	Ótimo
42587	No break Monag. NET4+uSM1400BIFX115 Expert	SP/DVPM	Salas do Cartório		17/01/2012	R\$ 365,00	Ótimo
42588	No break Monag. NET4+uSM1400BIFX115 Expert	GABDFHPL/TJ	Salas do Cartório		17/01/2012	R\$ 365,00	Ótimo
42589	No break Monag. NET4+uSM1400BIFX115 Expert	JECR15/FMV	Salas do Cartório		17/01/2012	R\$ 365,00	Ótimo
42590	No break Monag. NET4+uSM1400BIFX115 Expert	JECV7/FMV	Salas do Cartório		17/01/2012	R\$ 365,00	Ótimo
42591	No break Monag. NET4+uSM1400BIFX115 Expert	JECV5/FMV	Salas do Cartório		17/01/2012	R\$ 365,00	Ótimo
42592	No break Monag. NET4+uSM1400BIFX115 Expert	JECR13/FMV	Salas do Cartório		17/01/2012	R\$ 365,00	Ótimo
42593	No break Monag. NET4+uSM1400BIFX115 Expert	COJE/FMV	Coord. Juizados Especiais do FMV		17/01/2012	R\$ 365,00	Ótimo
42594	No break Monag. NET4+uSM1400BIFX115 Expert	JECR13/FMV	Salas do Cartório		17/01/2012	R\$ 365,00	Ótimo
42595	No break Monag. NET4+uSM1400BIFX115 Expert	SP/DVPM	Material com Avaria		17/01/2012	R\$ 365,00	Ótimo
42596	No break Monag. NET4+uSM1400BIFX115 Expert	JECR17/FMV	Salas do Cartório		17/01/2012	R\$ 365,00	Ótimo
42597	No break Monag. NET4+uSM1400BIFX115 Expert	JECR15/FMV	Salas do Cartório		17/01/2012	R\$ 365,00	Ótimo
42598	No break Monag. NET4+uSM1400BIFX115 Expert	COJE/FMV	Coord. Juizados Especiais do FMV		17/01/2012	R\$ 365,00	Ótimo
42599	No break Monag. NET4+uSM1400BIFX115 Expert	JECV7/FMV	Salas do Cartório		17/01/2012	R\$ 365,00	Ótimo
42600	No break Monag. NET4+uSM1400BIFX115 Expert	JEPPEM/FHR	Salas do Cartório		17/01/2012	R\$ 365,00	Ótimo
42601	No break Monag. NET4+uSM1400BIFX115 Expert	SP/DVPM	Material com Avaria		17/01/2012	R\$ 365,00	Ótimo
42602	No break Monag. NET4+uSM1400BIFX115 Expert	JECV3/FMV	Salas do Cartório		17/01/2012	R\$ 365,00	Ótimo
42603	No break Monag. NET4+uSM1400BIFX115 Expert	JECV5/FMV	Salas do Cartório		17/01/2012	R\$ 365,00	Ótimo
42604	No break Monag. NET4+uSM1400BIFX115 Expert	JECR15/FMV	Salas do Cartório		17/01/2012	R\$ 365,00	Ótimo
42605	No break Monag. NET4+uSM1400BIFX115 Expert	JECV5/FMV	Salas do Cartório		17/01/2012	R\$ 365,00	Ótimo
42606	No break Monag. NET4+uSM1400BIFX115 Expert	JECR13/FMV	Salas do Cartório		17/01/2012	R\$ 365,00	Ótimo
42607	No break Monag. NET4+uSM1400BIFX115 Expert	JECV12/FMV	Salas do Cartório		17/01/2012	R\$ 365,00	Ótimo
42608	No break Monag. NET4+uSM1400BIFX115 Expert	DVTIC/TJ	Sala do Setor de Suporte do TJAM		17/01/2012	R\$ 365,00	Ótimo
42609	No break Monag. NET4+uSM1400BIFX115 Expert	SP/DVPM	Materiais a Localizar		17/01/2012	R\$ 365,00	Ótimo
42610	No break Monag. NET4+uSM1400BIFX115 Expert	CGJ	Comunicação Social		17/01/2012	R\$ 365,00	Ótimo
42611	No break Monag. NET4+uSM1400BIFX115 Expert	19JECR/FAM	Salas do Cartório		17/01/2012	R\$ 365,00	Ótimo
42612	No break Monag. NET4+uSM1400BIFX115 Expert	SP/DVPM	Materiais a Localizar		17/01/2012	R\$ 365,00	Ótimo
42613	No break Monag. NET4+uSM1400BIFX115 Expert	3VFAM/FAM	Salas do Cartório		17/01/2012	R\$ 365,00	Ótimo
42614	No break Monag. NET4+uSM1400BIFX115 Expert	3VFAM/FAM	Salas do Cartório		17/01/2012	R\$ 365,00	Ótimo
42615	No break Monag. NET4+uSM1400BIFX115 Expert	JECVDFCM1/FAM	Salas do Cartório		17/01/2012	R\$ 365,00	Ótimo
42616	No break Monag. NET4+uSM1400BIFX115 Expert	SP/DVPM	Materiais a Localizar		17/01/2012	R\$ 365,00	Ótimo
42617	No break Monag. NET4+uSM1400BIFX115 Expert	STIAUXP/TJ	Setor dos Juizes Aux da		17/01/2012	R\$ 365,00	Ótimo
42618	No break Monag. NET4+uSM1400BIFX115 Expert	SP/DVPM	Estoque material novo		17/01/2012	R\$ 365,00	Ótimo

42619	No break Monag. NET4+uSM1400BIFX115	Expert	SP/DVPM	Estoque material novo	17/01/2012	R\$ 365,00	Ótimo
42620	No break Monag. NET4+uSM1400BIFX115	Expert	SP/DVPM	Estoque material novo	17/01/2012	R\$ 365,00	Ótimo
42621	No break Monag. NET4+uSM1400BIFX115	Expert	SP/DVPM	Estoque material novo	17/01/2012	R\$ 365,00	Ótimo
42622	No break Monag. NET4+uSM1400BIFX115	Expert	JECVDFCM1/FAM	Salas do Cartório	17/01/2012	R\$ 365,00	Ótimo
42623	No break Monag. NET4+uSM1400BIFX115	Expert	JECVDFCM1/FAM	Salas do Cartório	17/01/2012	R\$ 365,00	Ótimo
42624	No break Monag. NET4+uSM1400BIFX115	Expert	DVPESOA/TJ	Divisão de Pessoal	17/01/2012	R\$ 365,00	Ótimo
42625	No break Monag. NET4+uSM1400BIFX115	Expert	SP/DVPM	Material com Avaria	17/01/2012	R\$ 365,00	Ótimo
42626	No break Monag. NET4+uSM1400BIFX115	Expert	SP/DVPM	Material com Avaria	17/01/2012	R\$ 365,00	Ótimo
42627	No break Monag. NET4+uSM1400BIFX115	Expert	3VFAM/FAM	Salas do Cartório	17/01/2012	R\$ 365,00	Ótimo
42628	No break Monag. NET4+uSM1400BIFX115	Expert	SP/DVPM	Materiais a Localizar	17/01/2012	R\$ 365,00	Ótimo
42629	No break Monag. NET4+uSM1400BIFX115	Expert	CTICC	Salas do Cartório	17/01/2012	R\$ 365,00	Ótimo
42630	No break Monag. NET4+uSM1400BIFX115	Expert	CTICC	Salas do Cartório	17/01/2012	R\$ 365,00	Ótimo
42631	No break Monag. NET4+uSM1400BIFX115	Expert	CGJ	Gabinete dos Juizes Auxiliares 3	17/01/2012	R\$ 365,00	Ótimo
42632	No break Monag. NET4+uSM1400BIFX115	Expert	DVPESOA/TJ	Divisão de Pessoal	17/01/2012	R\$ 365,00	Ótimo
42633	No break Monag. NET4+uSM1400BIFX115	Expert	SP/DVPM	Materiais a Localizar	17/01/2012	R\$ 365,00	Ótimo
42634	No break Monag. NET4+uSM1400BIFX115	Expert	SP/DVPM	Material com Avaria	17/01/2012	R\$ 365,00	Ótimo
42635	No break Monag. NET4+uSM1400BIFX115	Expert	JECVDFCM1/FAM	Materiais a Localizar	17/01/2012	R\$ 365,00	Ótimo
42636	No break Monag. NET4+uSM1400BIFX115	Expert	JECVDFCM1/FAM	Materiais a Localizar	17/01/2012	R\$ 365,00	Ótimo
42637	No break Monag. NET4+uSM1400BIFX115	Expert	SP/DVPM	Materiais a Localizar	17/01/2012	R\$ 365,00	Ótimo
42638	No break Monag. NET4+uSM1400BIFX115	Expert	SINF/FMHR	Materiais a Localizar	17/01/2012	R\$ 365,00	Ótimo
42639	No break Monag. NET4+uSM1400BIFX115	Expert	SP/DVPM	Estoque material novo	17/01/2012	R\$ 365,00	Ótimo
42640	No break Monag. NET4+uSM1400BIFX115	Expert	SP/DVPM	Estoque material novo	17/01/2012	R\$ 365,00	Ótimo
42641	No break Monag. NET4+uSM1400BIFX115	Expert	SP/DVPM	Material com Avaria	17/01/2012	R\$ 365,00	Ótimo
42642	No break Monag. NET4+uSM1400BIFX115	Expert	CIBARREI	Materiais a Localizar	17/01/2012	R\$ 365,00	Ótimo
42643	No break Monag. NET4+uSM1400BIFX115	Expert	COCM/FHR	Coordenadoria de Central de	17/01/2012	R\$ 365,00	Ótimo
42644	No break Monag. NET4+uSM1400BIFX115	Expert	GABDFHPL/TJ	Salas do Cartório	17/01/2012	R\$ 365,00	Ótimo
42645	No break Monag. NET4+uSM1400BIFX115	Expert	EASTJAM	Sala da Escola de Aperf. do	17/01/2012	R\$ 365,00	Ótimo
42646	No break Monag. NET4+uSM1400BIFX115	Expert	COCM/FHR	Diretoria	17/01/2012	R\$ 365,00	Ótimo
42647	No break Monag. NET4+uSM1400BIFX115	Expert	COCM/FHR	Diretoria	17/01/2012	R\$ 365,00	Ótimo
42648	No break Monag. NET4+uSM1400BIFX115	Expert	COCM/FHR	Coordenadoria de Central de	17/01/2012	R\$ 365,00	Ótimo
42649	No break Monag. NET4+uSM1400BIFX115	Expert	CITEFE/IJE	Salas do Cartório	17/01/2012	R\$ 365,00	Ótimo
42650	No break Monag. NET4+uSM1400BIFX115	Expert	SP/DVPM	Materiais a Localizar	17/01/2012	R\$ 365,00	Ótimo
42651	No break Monag. NET4+uSM1400BIFX115	Expert	CISUATU	Salas do Cartório	17/01/2012	R\$ 365,00	Ótimo
42652	No break Monag. NET4+uSM1400BIFX115	Expert	CITAB	Salas do Cartório	17/01/2012	R\$ 365,00	Ótimo
42653	No break Monag. NET4+uSM1400BIFX115	Expert	CITAB/2V	Salas do Cartório	17/01/2012	R\$ 365,00	Ótimo
42654	No break Monag. NET4+uSM1400BIFX115	Expert	SP/DVPM	Materiais a Localizar	17/01/2012	R\$ 365,00	Ótimo
42655	No break Monag. NET4+uSM1400BIFX115	Expert	EASTJAM	Sala da Escola de Aperf. do	17/01/2012	R\$ 365,00	Ótimo
42656	No break Monag. NET4+uSM1400BIFX115	Expert	CIJURUA	Salas do Cartório	17/01/2012	R\$ 365,00	Ótimo
42657	No break Monag. NET4+uSM1400BIFX115	Expert	DVPGE/TJ	Materiais a Localizar	17/01/2012	R\$ 365,00	Ótimo
42658	No break Monag. NET4+uSM1400BIFX115	Expert	VECCDSCA1/FHR	Materiais a Localizar	17/01/2012	R\$ 365,00	Ótimo
42659	No break Monag. NET4+uSM1400BIFX115	Expert	SP/DVPM	Materiais a Localizar	17/01/2012	R\$ 365,00	Ótimo
42660	No break Monag. NET4+uSM1400BIFX115	Expert	GABDAJMC/TJ	Gabinete	17/01/2012	R\$ 365,00	Ótimo
42661	No break Monag. NET4+uSM1400BIFX115	Expert	SINF/FMHR	Materiais a Localizar	17/01/2012	R\$ 365,00	Ótimo
42662	No break Monag. NET4+uSM1400BIFX115	Expert	COIJ/TORRE CÍVEL	Materiais a Localizar	17/01/2012	R\$ 365,00	Ótimo
42663	No break Monag. NET4+uSM1400BIFX115	Expert	STIAUX/CGJ	Setor de Juizes Auxiliares da CGJ	17/01/2012	R\$ 365,00	Ótimo
42664	No break Monag. NET4+uSM1400BIFX115	Expert	STIAUXP/TJ	Setor dos Juizes Aux da	17/01/2012	R\$ 365,00	Ótimo
42665	No break Monag. NET4+uSM1400BIFX115	Expert	GABDALT/TJ	Materiais a Localizar	17/01/2012	R\$ 365,00	Ótimo
42666	No break Monag. NET4+uSM1400BIFX115	Expert	CIMAM/1V	Salas do Cartório	17/01/2012	R\$ 365,00	Ótimo
42667	No break Monag. NET4+uSM1400BIFX115	Expert	STIAUXP/TJ	Setor dos Juizes Aux da	17/01/2012	R\$ 365,00	Ótimo
42668	No break Monag. NET4+uSM1400BIFX115	Expert	STIAUXP/TJ	Setor dos Juizes Aux da	17/01/2012	R\$ 365,00	Ótimo
42669	No break Monag. NET4+uSM1400BIFX115	Expert	GABPRES	Gabinete da Presidencia	17/01/2012	R\$ 365,00	Ótimo
42670	No break Monag. NET4+uSM1400BIFX115	Expert	GABDCMSR/TJ	Materiais a Localizar	17/01/2012	R\$ 365,00	Ótimo
42671	No break Monag. NET4+uSM1400BIFX115	Expert	GABDJMB/TJ	Materiais a Localizar	17/01/2012	R\$ 365,00	Ótimo
42672	No break Monag. NET4+uSM1400BIFX115	Expert	SP/DVPM	Material com Avaria	17/01/2012	R\$ 365,00	Ótimo
42673	No break Monag. NET4+uSM1400BIFX115	Expert	STIAUXP/TJ	Setor dos Juizes Aux da	17/01/2012	R\$ 365,00	Ótimo
42674	No break Monag. NET4+uSM1400BIFX115	Expert	SPML/FHR	Materiais a Localizar	17/01/2012	R\$ 365,00	Ótimo
42675	No break Monag. NET4+uSM1400BIFX115	Expert	GABDCMSR/TJ	Materiais a Localizar	17/01/2012	R\$ 365,00	Ótimo
42676	No break Monag. NET4+uSM1400BIFX115	Expert	GABDCMSR/TJ	Materiais a Localizar	17/01/2012	R\$ 365,00	Ótimo
42677	No break Monag. NET4+uSM1400BIFX115	Expert	GABDCMSR/TJ	Materiais a Localizar	17/01/2012	R\$ 365,00	Ótimo
42678	No break Monag. NET4+uSM1400BIFX115	Expert	SP/DVPM	Material com Avaria	17/01/2012	R\$ 365,00	Ótimo
42679	No break Monag. NET4+uSM1400BIFX115	Expert	SP/DVPM	Materiais a Localizar	17/01/2012	R\$ 365,00	Ótimo
42680	No break Monag. NET4+uSM1400BIFX115	Expert	VFAM4/FHR	Salas do Cartório	17/01/2012	R\$ 365,00	Ótimo
42681	No break Monag. NET4+uSM1400BIFX115	Expert	VFPECCOT3/FHR	Salas do Cartório	17/01/2012	R\$ 365,00	Ótimo
42682	No break Monag. NET4+uSM1400BIFX115	Expert	DP/FHR	Depósito Público Subsolo	17/01/2012	R\$ 365,00	Ótimo
42683	No break Monag. NET4+uSM1400BIFX115	Expert	DVPM/TJ	Setor de Patrimonio - FHR	17/01/2012	R\$ 365,00	Ótimo
42684	No break Monag. NET4+uSM1400BIFX115	Expert	CIAPUI	Salas do Cartório	17/01/2012	R\$ 365,00	Ótimo
42685	No break Monag. NET4+uSM1400BIFX115	Expert	JECV8/UNL	Salas do Cartório	17/01/2012	R\$ 365,00	Ótimo
42686	No break Monag. NET4+uSM1400BIFX115	Expert	DP/FHR	Depósito Público Subsolo	17/01/2012	R\$ 365,00	Ótimo
42687	No break Monag. NET4+uSM1400BIFX115	Expert	DP/FHR	Depósito Público Subsolo	17/01/2012	R\$ 365,00	Ótimo
42688	No break Monag. NET4+uSM1400BIFX115	Expert	CICCAST	Salas do Cartório	17/01/2012	R\$ 365,00	Ótimo
42689	No break Monag. NET4+uSM1400BIFX115	Expert	JECV8/UNL	Salas do Cartório	17/01/2012	R\$ 365,00	Ótimo
42690	No break Monag. NET4+uSM1400BIFX115	Expert	DP/FHR	Depósito Público Subsolo	17/01/2012	R\$ 365,00	Ótimo
42691	No break Monag. NET4+uSM1400BIFX115	Expert	VECUTE2/FHR	Salas do Cartório	17/01/2012	R\$ 365,00	Ótimo
42692	No break Monag. NET4+uSM1400BIFX115	Expert	VFAM4/FHR	Salas do Cartório	17/01/2012	R\$ 365,00	Ótimo
42693	No break Monag. NET4+uSM1400BIFX115	Expert	VCM8/FHR	Salas do Cartório	17/01/2012	R\$ 365,00	Ótimo
42694	No break Monag. NET4+uSM1400BIFX115	Expert	CDI/TJ	Salas do Cartório	17/01/2012	R\$ 365,00	Ótimo
42695	No break Monag. NET4+uSM1400BIFX115	Expert	CDI/TJ	Salas do Cartório	17/01/2012	R\$ 365,00	Ótimo
42696	No break Monag. NET4+uSM1400BIFX115	Expert	SP/DVPM	Materiais a Localizar	17/01/2012	R\$ 365,00	Ótimo
42697	No break Monag. NET4+uSM1400BIFX115	Expert	GABDDMC/TJ	Gabinete	17/01/2012	R\$ 365,00	Ótimo
42698	No break Monag. NET4+uSM1400BIFX115	Expert	SP/DVPM	Materiais a Localizar	17/01/2012	R\$ 365,00	Ótimo
42699	No break Monag. NET4+uSM1400BIFX115	Expert	SP/DVPM	Materiais a Localizar	17/01/2012	R\$ 365,00	Ótimo
42700	No break Monag. NET4+uSM1400BIFX115	Expert	CIITAC/1V	Salas do Cartório	17/01/2012	R\$ 365,00	Ótimo
42701	No break Monag. NET4+uSM1400BIFX115	Expert	CIITAC/2V	Salas do Cartório	17/01/2012	R\$ 365,00	Ótimo
42702	No break Monag. NET4+uSM1400BIFX115	Expert	SP/DVPM	Material com Avaria	17/01/2012	R\$ 365,00	Ótimo
42703	No break Monag. NET4+uSM1400BIFX115	Expert	CIITAC/1JE	Salas do Cartório	17/01/2012	R\$ 365,00	Ótimo
42704	No break Monag. NET4+uSM1400BIFX115	Expert	SP/DVPM	Material Disponível	17/01/2012	R\$ 365,00	Ótimo
42705	No break Monag. NET4+uSM1400BIFX115	Expert	GABPRES	Gabinete da Presidencia	17/01/2012	R\$ 365,00	Ótimo
42706	No break Monag. NET4+uSM1400BIFX115	Expert	GABDAJMC/TJ	Gabinete	17/01/2012	R\$ 365,00	Ótimo
42707	No break Monag. NET4+uSM1400BIFX115	Expert	SP/DVPM	Juiz. da Inf. e Juv. Infrac.:	17/01/2012	R\$ 365,00	Ótimo
42708	No break Monag. NET4+uSM1400BIFX115	Expert	SP/DVPM	Material com Avaria	17/01/2012	R\$ 365,00	Ótimo
42709	No break Monag. NET4+uSM1400BIFX115	Expert	COIJ/TORRE CÍVEL	Coordenadoria da Infância e	17/01/2012	R\$ 365,00	Ótimo
42710	No break Monag. NET4+uSM1400BIFX115	Expert	SP/DVPM	Material com Avaria	17/01/2012	R\$ 365,00	Ótimo

O original deste documento é eletrônico e foi assinado digitalmente por EDUARDO MARTINS DE SOUZA e DOMINGOS JORGE CHALUB PEREIRA. Para verificar a autenticidade desta cópia impressa, acesse o site <https://caixa.com.br/verificacao> e informe o nº do documento e o código de verificação.

42711	No break Monag. NET4+uSM1400BIFX115 Expert	STDVTC/ITA	Salas do Cartório	17/01/2012	R\$ 365,00	Ótimo
42712	No break Monag. NET4+uSM1400BIFX115 Expert	GABDJMLL/TJ	Gabinete da Presidencia	17/01/2012	R\$ 365,00	Ótimo
42713	No break Monag. NET4+uSM1400BIFX115 Expert	GABDJMLL/TJ	Gabinete da Presidencia	17/01/2012	R\$ 365,00	Ótimo
42714	No break Monag. NET4+uSM1400BIFX115 Expert	SP/DVPM	Materiais a Localizar	17/01/2012	R\$ 365,00	Ótimo
42716	No break Monag. NET4+uSM1400BIFX115 Expert	SA/DVPM	Setor de Almoarifado	17/01/2012	R\$ 365,00	Ótimo
42717	No break Monag. NET4+uSM1400BIFX115 Expert	SP/DVPM	Materiais a Localizar	17/01/2012	R\$ 365,00	Ótimo
42718	No break Monag. NET4+uSM1400BIFX115 Expert	DVENG/TC	Salas do Cartório	17/01/2012	R\$ 365,00	Ótimo
42719	No break Monag. NET4+uSM1400BIFX115 Expert	SP/DVPM	Materiais a Localizar	17/01/2012	R\$ 365,00	Ótimo
42720	No break Monag. NET4+uSM1400BIFX115 Expert	SP/DVPM	Materiais a Localizar	17/01/2012	R\$ 365,00	Ótimo
42721	No break Monag. NET4+uSM1400BIFX115 Expert	GABDMGPF/TJ	Gabinete	17/01/2012	R\$ 365,00	Ótimo
42722	No break Monag. NET4+uSM1400BIFX115 Expert	SP/DVPM	Material com Avaria	17/01/2012	R\$ 365,00	Ótimo
42723	No break Monag. NET4+uSM1400BIFX115 Expert	SP/DVPM	Material com Avaria	17/01/2012	R\$ 365,00	Ótimo
42724	No break Monag. NET4+uSM1400BIFX115 Expert	SINF/FMHR	Sala do Setor de Suporte/FMHR	17/01/2012	R\$ 365,00	Ótimo
42725	No break Monag. NET4+uSM1400BIFX115 Expert	DVDIVUL/TJ	Sala da Div. de Divulgação	17/01/2012	R\$ 365,00	Ótimo
42726	No break Monag. NET4+uSM1400BIFX115 Expert	DVDIVUL/TJ	Sala da Div. de Divulgação	17/01/2012	R\$ 365,00	Ótimo
42727	No break Monag. NET4+uSM1400BIFX115 Expert	DVDIVUL/TJ	Sala da Div. de Divulgação	17/01/2012	R\$ 365,00	Ótimo
42728	No break Monag. NET4+uSM1400BIFX115 Expert	SCCR/TJ	Secretaria das Câmaras Reunidas	17/01/2012	R\$ 365,00	Ótimo
42729	No break Monag. NET4+uSM1400BIFX115 Expert	SCCR/TJ	Secretaria das Câmaras Reunidas	17/01/2012	R\$ 365,00	Ótimo
42730	No break Monag. NET4+uSM1400BIFX115 Expert	CICARAU	Salas do Cartório	17/01/2012	R\$ 365,00	Ótimo
42731	No break Monag. NET4+uSM1400BIFX115 Expert	CICARAU	Salas do Cartório	17/01/2012	R\$ 365,00	Ótimo
42732	No break Monag. NET4+uSM1400BIFX115 Expert	CICARAU	Salas do Cartório	17/01/2012	R\$ 365,00	Ótimo
42733	No break Monag. NET4+uSM1400BIFX115 Expert	SP/DVPM	Material com Avaria	17/01/2012	R\$ 365,00	Ótimo
42734	No break Monag. NET4+uSM1400BIFX115 Expert	SP/DVPM	Material com Avaria	17/01/2012	R\$ 365,00	Ótimo
42736	No break Monag. NET4+uSM1400BIFX115 Expert	JECV8/UNL	Salas do Cartório	17/01/2012	R\$ 365,00	Ótimo
42737	No break Monag. NET4+uSM1400BIFX115 Expert	SP/DVPM	Material com Avaria	17/01/2012	R\$ 365,00	Ótimo
42738	No break Monag. NET4+uSM1400BIFX115 Expert	JECV8/UNL	Salas do Cartório	17/01/2012	R\$ 365,00	Ótimo
42739	No break Monag. NET4+uSM1400BIFX115 Expert	JECR18/UNL	Salas do Cartório	17/01/2012	R\$ 365,00	Ótimo
42740	No break Monag. NET4+uSM1400BIFX115 Expert	SP/DVPM	Material com Avaria	17/01/2012	R\$ 365,00	Ótimo
42741	No break Monag. NET4+uSM1400BIFX115 Expert	JECR18/UNL	Salas do Cartório	17/01/2012	R\$ 365,00	Ótimo
42742	No break Monag. NET4+uSM1400BIFX115 Expert	SP/DVPM	Material com Avaria	17/01/2012	R\$ 365,00	Ótimo
42743	No break Monag. NET4+uSM1400BIFX115 Expert	JECR18/UNL	Salas do Cartório	17/01/2012	R\$ 365,00	Ótimo
42744	No break Monag. NET4+uSM1400BIFX115 Expert	SP/DVPM	Materiais a Localizar	17/01/2012	R\$ 365,00	Ótimo
42745	No break Monag. NET4+uSM1400BIFX115 Expert	CEIUSCVF/FHR	Salas do Cartório	17/01/2012	R\$ 365,00	Ótimo
42746	No break Monag. NET4+uSM1400BIFX115 Expert	CEIUSCVF/FHR	Salas do Cartório	17/01/2012	R\$ 365,00	Ótimo
42747	No break Monag. NET4+uSM1400BIFX115 Expert	CEIUSCVF/FHR	Salas do Cartório	17/01/2012	R\$ 365,00	Ótimo
42748	No break Monag. NET4+uSM1400BIFX115 Expert	SP/DVPM	Materiais a Localizar	17/01/2012	R\$ 365,00	Ótimo
42749	No break Monag. NET4+uSM1400BIFX115 Expert	SP/DVPM	Materiais a Localizar	17/01/2012	R\$ 365,00	Ótimo
42750	No break Monag. NET4+uSM1400BIFX115 Expert	SP/DVPM	Material com Avaria	17/01/2012	R\$ 365,00	Ótimo
42751	No break Monag. NET4+uSM1400BIFX115 Expert	SP/DVPM	Material com Avaria	17/01/2012	R\$ 365,00	Ótimo
42752	No break Monag. NET4+uSM1400BIFX115 Expert	VCV16/FHR	Salas do Cartório	17/01/2012	R\$ 365,00	Ótimo
42753	No break Monag. NET4+uSM1400BIFX115 Expert	VCV16/FHR	Salas do Cartório	17/01/2012	R\$ 365,00	Ótimo
42754	No break Monag. NET4+uSM1400BIFX115 Expert	SP/DVPM	Estoque material novo	17/01/2012	R\$ 365,00	Ótimo
42755	No break Monag. NET4+uSM1400BIFX115 Expert	SP/DVPM	Material com Avaria	17/01/2012	R\$ 365,00	Ótimo
42756	No break Monag. NET4+uSM1400BIFX115 Expert	SP/DVPM	Material com Avaria	17/01/2012	R\$ 365,00	Ótimo
42757	No break Monag. NET4+uSM1400BIFX115 Expert	SP/DVPM	Material com Avaria	17/01/2012	R\$ 365,00	Ótimo
42758	No break Monag. NET4+uSM1400BIFX115 Expert	GABDPCCCL/TJ	Salas do Cartório	17/01/2012	R\$ 365,00	Ótimo
42759	No break Monag. NET4+uSM1400BIFX115 Expert	SA/DVPM	Setor de Almoarifado	17/01/2012	R\$ 365,00	Ótimo
42760	No break Monag. NET4+uSM1400BIFX115 Expert	SPML/FHR	Materiais a Localizar	17/01/2012	R\$ 365,00	Ótimo
42761	No break Monag. NET4+uSM1400BIFX115 Expert	COP11G/FHR	Salas do Cartório	17/01/2012	R\$ 365,00	Ótimo
42762	No break Monag. NET4+uSM1400BIFX115 Expert	VFP5/FHR	Salas do Cartório	17/01/2012	R\$ 365,00	Ótimo
42763	No break Monag. NET4+uSM1400BIFX115 Expert	VFP5/FHR	Salas do Cartório	17/01/2012	R\$ 365,00	Ótimo
42764	No break Monag. NET4+uSM1400BIFX115 Expert	SP/DVPM	Juiz. da Inf. e Juv. Infrac.:	17/01/2012	R\$ 365,00	Ótimo
42765	No break Monag. NET4+uSM1400BIFX115 Expert	SP/DVPM	Juiz. da Inf. e Juv. Infrac.:	17/01/2012	R\$ 365,00	Ótimo
42766	No break Monag. NET4+uSM1400BIFX115 Expert	SP/DVPM	Juiz. da Inf. e Juv. Infrac.:	17/01/2012	R\$ 365,00	Ótimo
42767	No break Monag. NET4+uSM1400BIFX115 Expert	SP/DVPM	Materiais a Localizar	17/01/2012	R\$ 365,00	Ótimo
42768	No break Monag. NET4+uSM1400BIFX115 Expert	SP/DVPM	Material com Avaria	17/01/2012	R\$ 365,00	Ótimo
42769	No break Monag. NET4+uSM1400BIFX115 Expert	VCM6/FHR	Salas do Cartório	17/01/2012	R\$ 365,00	Ótimo
42770	No break Monag. NET4+uSM1400BIFX115 Expert	VCM6/FHR	Salas do Cartório	17/01/2012	R\$ 365,00	Ótimo
42771	No break Monag. NET4+uSM1400BIFX115 Expert	JECV11/FLFR	Salas do Cartório	17/01/2012	R\$ 365,00	Ótimo
42772	No break Monag. NET4+uSM1400BIFX115 Expert	JECV11/FLFR	Salas do Cartório	17/01/2012	R\$ 365,00	Ótimo
42773	No break Monag. NET4+uSM1400BIFX115 Expert	JECV11/FLFR	Salas do Cartório	17/01/2012	R\$ 365,00	Ótimo
42774	No break Monag. NET4+uSM1400BIFX115 Expert	JECV11/FLFR	Salas do Cartório	17/01/2012	R\$ 365,00	Ótimo
42775	No break Monag. NET4+uSM1400BIFX115 Expert	JECV11/FLFR	Salas do Cartório	17/01/2012	R\$ 365,00	Ótimo
42776	No break Monag. NET4+uSM1400BIFX115 Expert	SP/DVPM	Material com Avaria	17/01/2012	R\$ 365,00	Ótimo
42777	No break Monag. NET4+uSM1400BIFX115 Expert	SP/DVPM	Material com Avaria	17/01/2012	R\$ 365,00	Ótimo
42778	No break Monag. NET4+uSM1400BIFX115 Expert	SP/DVPM	Material com Avaria	17/01/2012	R\$ 365,00	Ótimo
42779	No break Monag. NET4+uSM1400BIFX115 Expert	JECV14/FLFR	Salas do Cartório	17/01/2012	R\$ 365,00	Ótimo
42780	No break Monag. NET4+uSM1400BIFX115 Expert	SP/DVPM	Material com Avaria	17/01/2012	R\$ 365,00	Ótimo
42781	No break Monag. NET4+uSM1400BIFX115 Expert	JECV14/FLFR	Salas do Cartório	17/01/2012	R\$ 365,00	Ótimo
42782	No break Monag. NET4+uSM1400BIFX115 Expert	JECV14/FLFR	Salas do Cartório	17/01/2012	R\$ 365,00	Ótimo
42783	No break Monag. NET4+uSM1400BIFX115 Expert	SP/DVPM	Salas do Cartório	17/01/2012	R\$ 365,00	Ótimo
42784	No break Monag. NET4+uSM1400BIFX115 Expert	SP/DVPM	Material com Avaria	17/01/2012	R\$ 365,00	Ótimo
42785	No break Monag. NET4+uSM1400BIFX115 Expert	SP/DVPM	Materiais a Localizar	17/01/2012	R\$ 365,00	Ótimo
42786	No break Monag. NET4+uSM1400BIFX115 Expert	SP/DVPM	Salas do Cartório	17/01/2012	R\$ 365,00	Ótimo
42787	No break Monag. NET4+uSM1400BIFX115 Expert	SP/DVPM	Salas do Cartório	17/01/2012	R\$ 365,00	Ótimo
42788	No break Monag. NET4+uSM1400BIFX115 Expert	SP/DVPM	Material com Avaria	17/01/2012	R\$ 365,00	Ótimo
42789	No break Monag. NET4+uSM1400BIFX115 Expert	SP/DVPM	Materiais a Localizar	17/01/2012	R\$ 365,00	Ótimo
42790	No break Monag. NET4+uSM1400BIFX115 Expert	SP/DVPM	Materiais a Localizar	17/01/2012	R\$ 365,00	Ótimo
42791	No break Monag. NET4+uSM1400BIFX115 Expert	GABDDMC/TJ	Gabinete	17/01/2012	R\$ 365,00	Ótimo
42792	No break Monag. NET4+uSM1400BIFX115 Expert	STSCDR/FHR	Diretoria	17/01/2012	R\$ 365,00	Ótimo
42793	No break Monag. NET4+uSM1400BIFX115 Expert	DVCERIM/TJ	Sala da Divisão de Cerimonial	17/01/2012	R\$ 365,00	Ótimo
42794	No break Monag. NET4+uSM1400BIFX115 Expert	DVCERIM/TJ	Sala da Divisão de Cerimonial	17/01/2012	R\$ 365,00	Ótimo
42795	No break Monag. NET4+uSM1400BIFX115 Expert	3VFAM/FAM	Salas do Cartório	17/01/2012	R\$ 365,00	Ótimo
42796	No break Monag. NET4+uSM1400BIFX115 Expert	10IECV/FAM	Salas do Cartório	17/01/2012	R\$ 365,00	Ótimo
42797	No break Monag. NET4+uSM1400BIFX115 Expert	16IECV/FAM	Salas do Cartório	17/01/2012	R\$ 365,00	Ótimo
42798	No break Monag. NET4+uSM1400BIFX115 Expert	SP/DVPM	Materiais a Localizar	17/01/2012	R\$ 365,00	Ótimo
42799	No break Monag. NET4+uSM1400BIFX115 Expert	SP/DVPM	Material com Avaria	17/01/2012	R\$ 365,00	Ótimo
42800	No break Monag. NET4+uSM1400BIFX115 Expert	SP/DVPM	Material com Avaria	17/01/2012	R\$ 365,00	Ótimo
42801	No break Monag. NET4+uSM1400BIFX115 Expert	SP/DVPM	Materiais a Localizar	17/01/2012	R\$ 365,00	Ótimo
42802	No break Monag. NET4+uSM1400BIFX115 Expert	SP/DVPM	Materiais a Localizar	17/01/2012	R\$ 365,00	Ótimo
42803	No break Monag. NET4+uSM1400BIFX115 Expert	19IECR/FAM	Salas do Cartório	17/01/2012	R\$ 365,00	Ótimo
42804	No break Monag. NET4+uSM1400BIFX115 Expert	19IECR/FAM	Salas do Cartório	17/01/2012	R\$ 365,00	Ótimo

O original deste documento é eletrônico e foi assinado digitalmente por EDUARDO MARTINS DE SOUZA e DOMINGOS JORGE CHALUB PEREIRA. Para verificar a autenticidade desta cópia impressa, acesse o site <https://caixa.ti.us.br/validador> e informe o processo TAJAM.2021.001836 e o código 99-99-1RXK484C.

42805	No break Monag. NET4+uSM1400BIFX115 Expert	SP/DVPM	Material com Avaria		17/01/2012	R\$ 365,00		Ótimo
42806	No break Monag. NET4+uSM1400BIFX115 Expert	JECVDFCM1/FAM	Salas do Cartório		17/01/2012	R\$ 365,00		Ótimo
42807	No break Monag. NET4+uSM1400BIFX115 Expert	JECVDFCM1/FAM	Salas do Cartório		17/01/2012	R\$ 365,00		Ótimo
42808	No break Monag. NET4+uSM1400BIFX115 Expert	JECVDFCM1/FAM	Salas do Cartório		17/01/2012	R\$ 365,00		Ótimo
42809	No break Monag. NET4+uSM1400BIFX115 Expert	JECVDFCM1/FAM	Salas do Cartório		17/01/2012	R\$ 365,00		Ótimo
42810	No break Monag. NET4+uSM1400BIFX115 Expert	JECVDFCM1/FAM	Materiais a Localizar		17/01/2012	R\$ 365,00		Ótimo
42811	No break Monag. NET4+uSM1400BIFX115 Expert	SP/DVPM	Material com Avaria		17/01/2012	R\$ 365,00		Ótimo
42812	No break Monag. NET4+uSM1400BIFX115 Expert	CIITAC/2V	Salas do Cartório		17/01/2012	R\$ 365,00		Ótimo
42813	No break Monag. NET4+uSM1400BIFX115 Expert	SP/DVPM	Material com Avaria		17/01/2012	R\$ 365,00		Ótimo
42814	No break Monag. NET4+uSM1400BIFX115 Expert	VECUTE1/FHR	Salas do Cartório		17/01/2012	R\$ 365,00		Ótimo
42815	No break Monag. NET4+uSM1400BIFX115 Expert	PTJ/TJ	Salas do Protocolo		17/01/2012	R\$ 365,00		Ótimo
42816	No break Monag. NET4+uSM1400BIFX115 Expert	PTJ/TJ	Salas do Protocolo		17/01/2012	R\$ 365,00		Ótimo
42817	No break Monag. NET4+uSM1400BIFX115 Expert	STAPP/TJ	Secretaria do Tribunal Pleno		17/01/2012	R\$ 365,00		Ótimo
42818	No break Monag. NET4+uSM1400BIFX115 Expert	STAPP/TJ	Secretaria do Tribunal Pleno		17/01/2012	R\$ 365,00		Ótimo
42819	No break Monag. NET4+uSM1400BIFX115 Expert	SP/DVPM	Material com Avaria		17/01/2012	R\$ 365,00		Ótimo
42820	No break Monag. NET4+uSM1400BIFX115 Expert	STAPP/TJ	Secretaria do Tribunal Pleno		17/01/2012	R\$ 365,00		Ótimo
42821	No break Monag. NET4+uSM1400BIFX115 Expert	STAPP/TJ	Secretaria do Tribunal Pleno		17/01/2012	R\$ 365,00		Ótimo
42822	No break Monag. NET4+uSM1400BIFX115 Expert	SP/DVPM	Material com Avaria		17/01/2012	R\$ 365,00		Ótimo
42823	No break Monag. NET4+uSM1400BIFX115 Expert	DVTIC/TJ	Salas do Cartório		17/01/2012	R\$ 365,00		Ótimo
42824	No break Monag. NET4+uSM1400BIFX115 Expert	DVTIC/TJ	Salas do Cartório		17/01/2012	R\$ 365,00		Ótimo
42825	No break Monag. NET4+uSM1400BIFX115 Expert	DVTIC/TJ	Salas do Cartório		17/01/2012	R\$ 365,00		Ótimo
42826	No break Monag. NET4+uSM1400BIFX115 Expert	CGJ	Sector do Selo		17/01/2012	R\$ 365,00		Ótimo
42827	No break Monag. NET4+uSM1400BIFX115 Expert	SP/DVPM	Material com Avaria		17/01/2012	R\$ 365,00		Ótimo
42828	No break Monag. NET4+uSM1400BIFX115 Expert	JECR18/UNL	Salas do Cartório		17/01/2012	R\$ 365,00		Ótimo
42829	No break Monag. NET4+uSM1400BIFX115 Expert	SP/DVPM	Material com Avaria		17/01/2012	R\$ 365,00		Ótimo
42830	No break Monag. NET4+uSM1400BIFX115 Expert	SP/DVPM	Material com Avaria		17/01/2012	R\$ 365,00		Ótimo
42831	No break Monag. NET4+uSM1400BIFX115 Expert	SP/DVPM	Materiais a Localizar		17/01/2012	R\$ 365,00		Ótimo
42832	No break Monag. NET4+uSM1400BIFX115 Expert	SCCM/TJ	Secretaria do Conselho da		17/01/2012	R\$ 365,00		Ótimo
42833	No break Monag. NET4+uSM1400BIFX115 Expert	SCCM/TJ	Secretaria do Conselho da		17/01/2012	R\$ 365,00		Ótimo
42834	No break Monag. NET4+uSM1400BIFX115 Expert	SCCM/TJ	Secretaria do Conselho da		17/01/2012	R\$ 365,00		Ótimo
42835	No break Monag. NET4+uSM1400BIFX115 Expert	SP/DVPM	Materiais a Localizar		17/01/2012	R\$ 365,00		Ótimo
42836	No break Monag. NET4+uSM1400BIFX115 Expert	CODP2G/TJ	Coord. Distribuição Processual 2º		17/01/2012	R\$ 365,00		Ótimo
42837	No break Monag. NET4+uSM1400BIFX115 Expert	DVEXPED/TJ	Divisão de Expediente Judicial		17/01/2012	R\$ 365,00		Ótimo
42838	No break Monag. NET4+uSM1400BIFX115 Expert	DVEXPED/TJ	Divisão de Expediente Judicial		17/01/2012	R\$ 365,00		Ótimo
42839	No break Monag. NET4+uSM1400BIFX115 Expert	CPL/TJAM	Salas do Cartório		17/01/2012	R\$ 365,00		Ótimo
42840	No break Monag. NET4+uSM1400BIFX115 Expert	SECJUDIC/TJ	Secretaria Judiciária		17/01/2012	R\$ 365,00		Ótimo
42841	No break Monag. NET4+uSM1400BIFX115 Expert	SP/DVPM	Materiais a Localizar		17/01/2012	R\$ 365,00		Ótimo
42842	No break Monag. NET4+uSM1400BIFX115 Expert	DVTIC/TJ	Sala da Div.Tec. Inf. e		17/01/2012	R\$ 365,00		Ótimo
42843	No break Monag. NET4+uSM1400BIFX115 Expert	VECTR1/FHR	Salas do Cartório		17/01/2012	R\$ 365,00		Ótimo
42844	No break Monag. NET4+uSM1400BIFX115 Expert	SP/DVPM	MATERIAIS A LOCALIZAR/TJ		17/01/2012	R\$ 365,00		Ótimo
42845	No break Monag. NET4+uSM1400BIFX115 Expert	SP/DVPM	Estoque material novo		17/01/2012	R\$ 365,00		Ótimo
42846	No break Monag. NET4+uSM1400BIFX115 Expert	VECUTE1/FHR	Salas do Cartório		17/01/2012	R\$ 365,00		Ótimo
42847	Scanner Epson Vertical (CNU)	CISIRNEG	Salas do Cartório		17/01/2012	R\$ 678,77		Ótimo
42848	Scanner Epson Vertical (CNU)	SP/DVPM	Materiais a Localizar		17/01/2012	R\$ 678,77		Ótimo
42849	Scanner Epson Vertical (CNU)	CIMAM/2V	Salas do Cartório		17/01/2012	R\$ 678,77		Ótimo
42850	Scanner Epson Vertical (CNU)	CIEIRU	Salas do Cartório		17/01/2012	R\$ 678,77		Ótimo
42851	Scanner Epson Vertical (CNU)	CICCAST	Salas do Cartório		17/01/2012	R\$ 678,77		Ótimo
42852	Scanner Epson Vertical (CNU)	SP/DVPM	Juiz. da Inf. e Juv. Infrac.:		17/01/2012	R\$ 678,77		Ótimo
42853	Scanner Epson Vertical (CNU)	SP/DVPM	Juiz. da Inf. e Juv. Infrac.:		17/01/2012	R\$ 678,77		Ótimo
42854	Scanner Epson Vertical (CNU)	VEMAQA/FHR	Salas do Cartório		17/01/2012	R\$ 678,77		Ótimo
42855	Scanner Epson Vertical (CNU)	CIMAU/2V	Salas do Cartório		17/01/2012	R\$ 678,77		Ótimo
42856	Scanner Epson Vertical (CNU)	SP/DVPM	Materiais a Localizar		17/01/2012	R\$ 678,77		Ótimo
42857	Scanner Epson Vertical (CNU)	CIITAPI	Salas do Cartório		17/01/2012	R\$ 678,77		Ótimo
42858	Scanner Epson Vertical (CNU)	CINAIRAO	Salas do Cartório		17/01/2012	R\$ 678,77		Ótimo
42859	Scanner Epson Vertical (CNU)	VCM6/FHR	Salas do Cartório		17/01/2012	R\$ 678,77		Ótimo
42860	Scanner Epson Vertical (CNU)	SP/DVPM	Material com Avaria		17/01/2012	R\$ 678,77		Ótimo
42861	Scanner Epson Vertical (CNU)	SINF/FMHR	Materiais a Localizar		17/01/2012	R\$ 678,77		Ótimo
42862	Scanner Epson Vertical (CNU)	CIITAC/1JE	Salas do Cartório		17/01/2012	R\$ 678,77		Ótimo
42863	Scanner Epson Vertical (CNU)	CIITAC/1JE	Salas do Cartório		17/01/2012	R\$ 678,77		Ótimo
42864	Scanner Epson Vertical (CNU)	DVIL/TJ	Salas do Cartório		17/01/2012	R\$ 678,77		Ótimo
42865	Scanner Epson Vertical (CNU)	SP/DVPM	Material com Avaria		17/01/2012	R\$ 678,77		Ótimo
42866	Scanner Epson Vertical (CNU)	SP/DVPM	Material com Avaria		17/01/2012	R\$ 678,77		Ótimo
42867	Scanner Epson Vertical (CNU)	CIIRAN/2V	Salas do Cartório		17/01/2012	R\$ 678,77		Ótimo
42868	Scanner Epson Vertical (CNU)	CIIRAN/2V	Salas do Cartório		17/01/2012	R\$ 678,77		Ótimo
42869	Scanner Epson Vertical (CNU)	VCM6/FHR	Salas do Cartório		17/01/2012	R\$ 678,77		Ótimo
42870	Scanner Epson Vertical (CNU)	STSCDR/FHR	Salas do Cartório		17/01/2012	R\$ 678,77		Ótimo
42871	Scanner Epson Vertical (CNU)	SP/DVPM	Materiais a Localizar		17/01/2012	R\$ 678,77		Ótimo
42872	Scanner Epson Vertical (CNU)	3VFAM/FAM	Salas do Cartório		17/01/2012	R\$ 678,77		Ótimo
42873	Scanner Epson Vertical (CNU)	SP/DVPM	Material com Avaria		17/01/2012	R\$ 678,77		Ótimo
42874	Scanner Epson Vertical (CNU)	CIMANI/1V	Salas do Cartório		17/01/2012	R\$ 678,77		Ótimo
42875	Scanner Epson Vertical (CNU)	SP/DVPM	Materiais a Localizar		17/01/2012	R\$ 678,77		Ótimo
42876	Scanner Epson Vertical (CNU)	SP/DVPM	Materiais a Localizar		17/01/2012	R\$ 678,77		Ótimo
42877	Scanner Epson Vertical (CNU)	GABDMGPF/TJ	Gabinete		17/01/2012	R\$ 678,77		Ótimo
42878	Scanner Epson Vertical (CNU)	VTJ1/FHR	Salas do Cartório		17/01/2012	R\$ 678,77		Ótimo
42879	Scanner Epson Vertical (CNU)	VTJ1/FHR	Salas do Cartório		17/01/2012	R\$ 678,77		Ótimo
42880	Scanner Epson Vertical (CNU)	SP/DVPM	Salas do Cartório		17/01/2012	R\$ 678,77		Ótimo
42881	Scanner Epson Vertical (CNU)	DVENG/TC	Salas do Cartório		17/01/2012	R\$ 678,77		Ótimo
42882	Scanner Epson Vertical (CNU)	SA/DVPM	Sector de Almojarifado		17/01/2012	R\$ 678,77		Ótimo
42883	Scanner Epson Vertical (CNU)	VCM2/FHR	Salas do Cartório		17/01/2012	R\$ 678,77		Ótimo
42884	Scanner Epson Vertical (CNU)	VCM9/FHR	Salas do Cartório		17/01/2012	R\$ 678,77		Ótimo
42885	Scanner Epson Vertical (CNU)	VECUTE4/FHR	Materiais a Localizar		17/01/2012	R\$ 678,77		Ótimo
42886	Scanner Epson Vertical (CNU)	SP/DVPM	Materiais a Localizar		17/01/2012	R\$ 678,77		Ótimo
42887	Scanner Epson Vertical (CNU)	VCM1/FHR	Salas do Cartório		17/01/2012	R\$ 678,77		Ótimo
42888	Scanner Epson Vertical (CNU)	VCM1/FHR	Salas do Cartório		17/01/2012	R\$ 678,77		Ótimo
42889	Scanner Epson Vertical (CNU)	VCM1/FHR	Salas do Cartório		17/01/2012	R\$ 678,77		Ótimo
42890	Scanner Epson Vertical (CNU)	VCM2/FHR	Salas do Cartório		17/01/2012	R\$ 678,77		Ótimo
42891	Scanner Epson Vertical (CNU)	JECV11/FLFR	Salas do Cartório		17/01/2012	R\$ 678,77		Ótimo
42892	Scanner Epson Vertical (CNU)	DVTICP/TJ	Salas do PROJUD no Anexo		17/01/2012	R\$ 678,77		Ótimo
42893	Scanner Epson Vertical (CNU)	JECV14/FLFR	Salas do Cartório		17/01/2012	R\$ 678,77		Ótimo
42894	Scanner Epson Vertical (CNU)	STAJUI/FLFR	Sector de Ajuizamento do FLFR		17/01/2012	R\$ 678,77		Ótimo
42895	Scanner Epson Vertical (CNU)	STAJUI/FLFR	Sector de Ajuizamento do FLFR		17/01/2012	R\$ 678,77		Ótimo
42896	Scanner Epson Vertical (CNU)	STAJUI/FLFR	Sector de Ajuizamento do FLFR		17/01/2012	R\$ 678,77		Ótimo

O original deste documento é eletrônico e foi assinado digitalmente por EDUARDO MARTINS DE SOUZA e DOMINGOS JORGE CHALUB PEREIRA. Para verificar a autenticidade desta cópia impressa, acesse o site <https://caixa.ufrj.br/validar> e informe o número de processo, o número de folhas e o número de páginas.

42897	Scanner Epson Vertical (CNU)	SP/DVPM	Material com Avaria		17/01/2012	R\$ 678,77	Ótimo
42898	Scanner Epson Vertical (CNU)	SP/DVPM	Salas do Cartório		17/01/2012	R\$ 678,77	Ótimo
42899	Scanner Epson Vertical (CNU)	SP/DVPM	Materiais a Localizar		17/01/2012	R\$ 678,77	Ótimo
42900	Scanner Epson Vertical (CNU)	SP/DVPM	Salas do Cartório		17/01/2012	R\$ 678,77	Ótimo
42901	Scanner Epson Vertical (CNU)	VFAM2/FLFR	Salas do Cartório		17/01/2012	R\$ 678,77	Ótimo
42902	Scanner Epson Vertical (CNU)	EASTJAM	Sala da Escola de Aperf. do		17/01/2012	R\$ 678,77	Ótimo
42903	Scanner Epson Vertical (CNU)	SP/DVPM	Materiais a Localizar		17/01/2012	R\$ 678,77	Ótimo
42904	Scanner Epson Vertical (CNU)	CIIRAN/1V	Salas do Cartório		17/01/2012	R\$ 678,77	Ótimo
42905	Scanner Epson Vertical (CNU)	VCM2/FHR	Salas do Cartório		17/01/2012	R\$ 678,77	Ótimo
42906	Scanner Epson Vertical (CNU)	VFP5/FHR	Salas do Cartório		17/01/2012	R\$ 678,77	Ótimo
42907	Scanner Epson Vertical (CNU)	VFP5/FHR	Salas do Cartório		17/01/2012	R\$ 678,77	Ótimo
42908	Scanner Epson Vertical (CNU)	VVC13/FHR	Salas do Cartório		17/01/2012	R\$ 678,77	Ótimo
42909	Scanner Epson Vertical (CNU)	VVC13/FHR	Salas do Cartório		17/01/2012	R\$ 678,77	Ótimo
42910	Scanner Epson Vertical (CNU)	SP/DVPM	Materiais a Localizar		17/01/2012	R\$ 678,77	Ótimo
42911	Scanner Epson Vertical (CNU)	SP/DVPM	Materiais a Localizar		17/01/2012	R\$ 678,77	Ótimo
42912	Scanner Epson Vertical (CNU)	SP/DVPM	Materiais a Localizar		17/01/2012	R\$ 678,77	Ótimo
42913	Scanner Epson Vertical (CNU)	SP/DVPM	Estoque material novo		17/01/2012	R\$ 678,77	Ótimo
42914	Scanner Epson Vertical (CNU)	VECU1/FHR	Salas do Cartório		17/01/2012	R\$ 678,77	Ótimo
42915	Scanner Epson Vertical (CNU)	VECU1/FHR	Salas do Cartório		17/01/2012	R\$ 678,77	Ótimo
42916	Scanner Epson Vertical (CNU)	VECTR1/FHR	Salas do Cartório		17/01/2012	R\$ 678,77	Ótimo
42917	Scanner Epson Vertical (CNU)	VECTR1/FHR	Salas do Cartório		17/01/2012	R\$ 678,77	Ótimo
42918	Scanner Epson Vertical (CNU)	CIMAM/1V	Salas do Cartório		17/01/2012	R\$ 678,77	Ótimo
42919	Scanner Epson Vertical (CNU)	3VFAM/FAM	Salas do Cartório		17/01/2012	R\$ 678,77	Ótimo
42920	Scanner Epson Vertical (CNU)	9JECV/FAM	Salas do Cartório		17/01/2012	R\$ 678,77	Ótimo
42921	Scanner Epson Vertical (CNU)	9JECV/FAM	Salas do Cartório		17/01/2012	R\$ 678,77	Ótimo
42922	Scanner Epson Vertical (CNU)	10JECV/FAM	Salas do Cartório		17/01/2012	R\$ 678,77	Ótimo
42923	Scanner Epson Vertical (CNU)	10JECV/FAM	Salas do Cartório		17/01/2012	R\$ 678,77	Ótimo
42925	Scanner Epson Vertical (CNU)	16JECV/FAM	Salas do Cartório		17/01/2012	R\$ 678,77	Ótimo
42926	Scanner Epson Vertical (CNU)	19JECR/FAM	Salas do Cartório		17/01/2012	R\$ 678,77	Ótimo
42927	Scanner Epson Vertical (CNU)	19JECR/FAM	Salas do Cartório		17/01/2012	R\$ 678,77	Ótimo
42928	Scanner Epson Vertical (CNU)	19JECR/FAM	Salas do Cartório		17/01/2012	R\$ 678,77	Ótimo
42929	Scanner Epson Vertical (CNU)	19JECR/FAM	Salas do Cartório		17/01/2012	R\$ 678,77	Ótimo
42930	Scanner Epson Vertical (CNU)	JECVDFCM1/FAM	Salas do Cartório		17/01/2012	R\$ 678,77	Ótimo
42931	Scanner Epson Vertical (CNU)	JECVDFCM1/FAM	Salas do Cartório		17/01/2012	R\$ 678,77	Ótimo
42932	Scanner Epson Vertical (CNU)	JECVDFCM1/FAM	Salas do Cartório		17/01/2012	R\$ 678,77	Ótimo
42933	Scanner Epson Vertical (CNU)	JECVDFCM1/FAM	Salas do Cartório		17/01/2012	R\$ 678,77	Ótimo
42934	Scanner Epson Vertical (CNU)	JECVDFCM1/FAM	Salas do Cartório		17/01/2012	R\$ 678,77	Ótimo
42935	Scanner Epson Vertical (CNU)	JECVDFCM1/FAM	Salas do Cartório		17/01/2012	R\$ 678,77	Ótimo
42936	Scanner Epson Vertical (CNU)	JECVDFCM1/FAM	Salas do Cartório		17/01/2012	R\$ 678,77	Ótimo
42938	Scanner Epson Vertical (CNU)	CIUARI	Salas do Cartório		17/01/2012	R\$ 678,77	Ótimo
42939	Scanner Epson Vertical (CNU)	CIUARI	Salas do Cartório		17/01/2012	R\$ 678,77	Ótimo
42940	Scanner Epson Vertical (CNU)	CDJ/TJ	Salas do Cartório		17/01/2012	R\$ 678,77	Ótimo
42941	Scanner Epson Vertical (CNU)	CIBARCE	Salas do Cartório		17/01/2012	R\$ 678,77	Ótimo
42942	Scanner Epson Vertical (CNU)	CIBARCE	Salas do Cartório		17/01/2012	R\$ 678,77	Ótimo
42943	Scanner Epson Vertical (CNU)	CIITAC/2V	Salas do Cartório		17/01/2012	R\$ 678,77	Ótimo
42944	Scanner Epson Vertical (CNU)	SP/DVPM	Materiais a Localizar		17/01/2012	R\$ 678,77	Ótimo
42945	Scanner Epson Vertical (CNU)	STAJUI/FAM	Setor de Ajuizamento do FAM		17/01/2012	R\$ 678,77	Ótimo
42946	Scanner Epson Vertical (CNU)	VFAM6/FHR	SALAS DO CARTÓRIO		17/01/2012	R\$ 678,77	Ótimo
42947	Scanner Epson Vertical (CNU)	VFAM6/FHR	SALAS DO CARTÓRIO		17/01/2012	R\$ 678,77	Ótimo
42948	Scanner Epson Vertical (CNU)	JECVDFCM1/FAM	Materiais a Localizar		17/01/2012	R\$ 678,77	Ótimo
42949	Scanner Epson Vertical (CNU)	VCM4/FHR	Salas do Cartório		17/01/2012	R\$ 678,77	Ótimo
42950	Scanner Epson Vertical (CNU)	SCCM/TJ	Secretaria do Conselho da		17/01/2012	R\$ 678,77	Ótimo
42951	Scanner Epson Vertical (CNU)	SCCM/TJ	Secretaria do Conselho da		17/01/2012	R\$ 678,77	Ótimo
42952	Scanner Epson Vertical (CNU)	SCCM/TJ	Secretaria do Conselho da		17/01/2012	R\$ 678,77	Ótimo
42953	Scanner Epson Vertical (CNU)	CODP2G/TJ	Coord. Distribuição Processual 2º		17/01/2012	R\$ 678,77	Ótimo
42954	Scanner Epson Vertical (CNU)	DVEXPED/TJ	Divisão de Expediente Judicial		17/01/2012	R\$ 678,77	Ótimo
42955	Scanner Epson Vertical (CNU)	DVEXPED/TJ	Divisão de Expediente Judicial		17/01/2012	R\$ 678,77	Ótimo
42956	Scanner Epson Vertical (CNU)	DVEXPED/TJ	Divisão de Expediente Judicial		17/01/2012	R\$ 678,77	Ótimo
42957	Scanner Epson Vertical (CNU)	DVEXPED/TJ	Divisão de Expediente Judicial		17/01/2012	R\$ 678,77	Ótimo
42958	Scanner Epson Vertical (CNU)	DVEXPED/TJ	Divisão de Expediente Judicial		17/01/2012	R\$ 678,77	Ótimo
42959	Scanner Epson Vertical (CNU)	SECJUDIC/TJ	Secretaria Judiciária		17/01/2012	R\$ 678,77	Ótimo
42960	Scanner Epson Vertical (CNU)	SP/DVPM	Materiais a Localizar		17/01/2012	R\$ 678,77	Ótimo
42961	Scanner Epson Vertical (CNU)	SP/DVPM	Materiais a Localizar		17/01/2012	R\$ 678,77	Ótimo
42962	Scanner Epson Vertical (CNU)	SP/DVPM	Materiais a Localizar		17/01/2012	R\$ 678,77	Ótimo
42963	Scanner Epson Vertical (CNU)	SP/DVPM	Materiais a Localizar		17/01/2012	R\$ 678,77	Ótimo
42964	Scanner Epson Vertical (CNU)	SP/DVPM	Materiais a Localizar		17/01/2012	R\$ 678,77	Ótimo
42965	Scanner Epson Vertical (CNU)	CITAB/1V	Salas do Cartório		17/01/2012	R\$ 678,77	Ótimo
42966	Scanner Epson Vertical (CNU)	COJE/FMV	Coord. Juizados Especiais do FMV		17/01/2012	R\$ 678,77	Ótimo
42967	Scanner Epson Vertical (CNU)	STPAV/CGJ	Setor de Prot.de Autuação Virtual		17/01/2012	R\$ 678,77	Ótimo
42968	Scanner Epson Vertical (CNU)	STPAV/CGJ	Setor de Prot.de Autuação Virtual		17/01/2012	R\$ 678,77	Ótimo
42969	Scanner Epson Vertical (CNU)	STPAV/CGJ	Setor de Prot.de Autuação Virtual		17/01/2012	R\$ 678,77	Ótimo
42970	Scanner Epson Vertical (CNU)	CIBERUR	Salas do Cartório		17/01/2012	R\$ 678,77	Ótimo
42971	Scanner Epson Vertical (CNU)	VFP2/FHR	Salas do Cartório		17/01/2012	R\$ 678,77	Ótimo
42972	Scanner Epson Vertical (CNU)	VCM2/FHR	Salas do Cartório		17/01/2012	R\$ 678,77	Ótimo
42973	Scanner Epson Vertical (CNU)	CIGUAJA	Salas do Cartório		17/01/2012	R\$ 678,77	Ótimo
42974	Scanner Epson Vertical (CNU)	VRPP/FHR	Salas do Cartório		17/01/2012	R\$ 678,77	Ótimo
42975	Scanner Epson Vertical (CNU)	VRPP/FHR	Salas do Cartório		17/01/2012	R\$ 678,77	Ótimo
42976	Scanner Epson Vertical (CNU)	SP/DVPM	Materiais a Localizar		17/01/2012	R\$ 678,77	Ótimo
42977	Scanner Epson Vertical (CNU)	SP/DVPM	Materiais a Localizar		17/01/2012	R\$ 678,77	Ótimo
42978	Scanner Epson Vertical (CNU)	SP/DVPM	Materiais a Localizar		17/01/2012	R\$ 678,77	Ótimo
42979	Scanner Epson Vertical (CNU)	CIITAC/3V	Salas do Cartório		17/01/2012	R\$ 678,77	Ótimo
42980	Scanner Epson Vertical (CNU)	SP/DVPM	Estoque material novo		17/01/2012	R\$ 678,77	Ótimo
42981	Scanner Epson Vertical (CNU)	SP/DVPM	Materiais a Localizar		17/01/2012	R\$ 678,77	Ótimo
42982	Scanner Epson Vertical (CNU)	SP/DVPM	Estoque material novo		17/01/2012	R\$ 678,77	Ótimo
42983	Scanner Epson Vertical (CNU)	VVC12/FHR	Salas do Cartório		17/01/2012	R\$ 678,77	Ótimo
42984	Scanner Epson Vertical (CNU)	SP/DVPM	Estoque material novo		17/01/2012	R\$ 678,77	Ótimo
42985	Scanner Epson Vertical (CNU)	VVC12/FHR	Salas do Cartório		17/01/2012	R\$ 678,77	Ótimo
42986	Scanner Epson Vertical (CNU)	VOS/FHR	Salas do Cartório		17/01/2012	R\$ 678,77	Ótimo
42987	Scanner Epson Vertical (CNU)	CIENVI	Salas do Cartório		17/01/2012	R\$ 678,77	Ótimo
42988	Scanner Epson Vertical (CNU)	CIITAC/3V	Salas do Cartório		17/01/2012	R\$ 678,77	Ótimo
42989	Scanner Epson Vertical (CNU)	JEPPEM/FHR	Salas do Cartório		17/01/2012	R\$ 678,77	Ótimo
42990	Scanner Epson Vertical (CNU)	SINF/FMHR	Materiais a Localizar		17/01/2012	R\$ 678,77	Ótimo

O original deste documento é eletrônico e foi assinado digitalmente por EDUARDO MARTINS DE SOUZA e DOMINGOS JORGE CHALUB PEREIRA. Para verificar a autenticidade desta cópia impressa, acesse o site <https://cafi.iam.uol.br/validador> e informe o nº do processo, o nome do usuário e o código de verificação.

42991	Scanner Epson Vertical (CNU)	VOS/FHR	Salas do Cartório	17/01/2012	R\$ 678,77	Ótimo
42992	Scanner Epson Vertical (CNU)	TC/1FPECOT	Salas do Cartório	17/01/2012	R\$ 678,77	Ótimo
42993	Scanner Epson Vertical (CNU)	TC/1FPECOT	Salas do Cartório	17/01/2012	R\$ 678,77	Ótimo
42994	Scanner Epson Vertical (CNU)	SP/DVPM	Materiais a Localizar	17/01/2012	R\$ 678,77	Ótimo
42995	Scanner Epson Vertical (CNU)	VCM5/FHR	Salas do Cartório	17/01/2012	R\$ 678,77	Ótimo
42996	Scanner Epson Vertical (CNU)	VCM10/FHR	Salas do Cartório	17/01/2012	R\$ 678,77	Ótimo
42997	Scanner Epson Vertical (CNU)	TC/1FPECOT	Salas do Cartório	17/01/2012	R\$ 678,77	Ótimo
42998	Scanner Epson Vertical (CNU)	CPL/TJAM	Salas do Cartório	17/01/2012	R\$ 678,77	Ótimo
42999	Scanner Epson Vertical (CNU)	DVCC/TJ	Salas do Cartório	17/01/2012	R\$ 678,77	Ótimo
43000	Scanner Epson Vertical (CNU)	DVCC/TJ	Salas do Cartório	17/01/2012	R\$ 678,77	Ótimo
43001	Scanner Epson Vertical (CNU)	SP/DVPM	Materiais a Localizar	17/01/2012	R\$ 678,77	Ótimo
43002	Scanner Epson Vertical (CNU)	CEJUSCVF/FHR	Salas do Cartório	17/01/2012	R\$ 678,77	Ótimo
43003	Scanner Epson Vertical (CNU)	CEJUSCVF/FHR	Salas do Cartório	17/01/2012	R\$ 678,77	Ótimo
43004	Scanner Epson Vertical (CNU)	SP/DVPM	Materiais a Localizar	17/01/2012	R\$ 678,77	Ótimo
43005	Scanner Epson Vertical (CNU)	SECGAD/TJ	Materiais a Localizar	17/01/2012	R\$ 678,77	Ótimo
43006	Scanner Epson Vertical (CNU)	SP/DVPM	Materiais a Localizar	17/01/2012	R\$ 678,77	Ótimo
43007	Scanner Epson Vertical (CNU)	CITAB/2V	Salas do Cartório	17/01/2012	R\$ 678,77	Ótimo
43008	Scanner Epson Vertical (CNU)	SINF/FMHR	Materiais a Localizar	17/01/2012	R\$ 678,77	Ótimo
43009	Scanner Epson Vertical (CNU)	STARQ/FHR	Setor de Arquivo Geral	17/01/2012	R\$ 678,77	Ótimo
43010	Scanner Epson Vertical (CNU)	VECUTE1/FHR	Salas do Cartório	17/01/2012	R\$ 678,77	Ótimo
43011	Scanner Epson Vertical (CNU)	SP/DVPM	Bens baixados	17/01/2012	R\$ 678,77	Ótimo
43012	Scanner Epson Vertical (CNU)	CIPIXU	Salas do Cartório	17/01/2012	R\$ 678,77	Ótimo
43013	Scanner Epson Vertical (CNU)	SP/DVPM	Material com Avaria	17/01/2012	R\$ 678,77	Ótimo
43014	Scanner Epson Vertical (CNU)	SP/DVPM	Materiais a Localizar	17/01/2012	R\$ 678,77	Ótimo
43015	Scanner Epson Vertical (CNU)	SP/DVPM	Materiais a Localizar	17/01/2012	R\$ 678,77	Ótimo
43016	Scanner Epson Vertical (CNU)	CIIRAN/1V	Salas do Cartório	17/01/2012	R\$ 678,77	Ótimo
43017	Scanner Epson Vertical (CNU)	JECV7/FMV	Salas do Cartório	17/01/2012	R\$ 678,77	Ótimo
43018	Scanner Epson Vertical (CNU)	VCV14/FHR	Salas do Cartório	17/01/2012	R\$ 678,77	Ótimo
43019	Scanner Epson Vertical (CNU)	CJC/SHPSJ	Salas do Cartório	17/01/2012	R\$ 678,77	Ótimo
43020	Scanner Epson Vertical (CNU)	SP/DVPM	Materiais a Localizar	17/01/2012	R\$ 678,77	Ótimo
43021	Scanner Epson Vertical (CNU)	SP/DVPM	Materiais a Localizar	17/01/2012	R\$ 678,77	Ótimo
43022	Scanner Epson Vertical (CNU)	VCV10/FMNV	Salas do Cartório	17/01/2012	R\$ 678,77	Ótimo
43023	Scanner Epson Vertical (CNU)	SP/DVPM	Material com Avaria	17/01/2012	R\$ 678,77	Ótimo
43024	Scanner Epson Vertical (CNU)	SP/DVPM	Materiais a Localizar	17/01/2012	R\$ 678,77	Ótimo
43025	Scanner Epson Vertical (CNU)	SP/DVPM	Material com Avaria	17/01/2012	R\$ 678,77	Ótimo
43026	Scanner Epson Vertical (CNU)	VCV15/FHR	Salas do Cartório	17/01/2012	R\$ 678,77	Ótimo
43027	Scanner Epson Vertical (CNU)	SP/DVPM	Estoque material novo	17/01/2012	R\$ 678,77	Ótimo
43028	Scanner Epson Vertical (CNU)	SP/DVPM	Material com Avaria	17/01/2012	R\$ 678,77	Ótimo
43029	Scanner Epson Vertical (CNU)	VCM1/FHR	Salas do Cartório	17/01/2012	R\$ 678,77	Ótimo
43030	Scanner Epson Vertical (CNU)	SINF/FMHR	Sala da Coord. da DVTIC do	17/01/2012	R\$ 678,77	Ótimo
43031	Scanner Epson Vertical (CNU)	CIHU/2V	Salas do Cartório	17/01/2012	R\$ 678,77	Ótimo
43032	Scanner Epson Vertical (CNU)	SINF/FMHR	Sala da Coord. da DVTIC do	17/01/2012	R\$ 678,77	Ótimo
43033	Scanner Epson Vertical (CNU)	VCV18/FHR	Salas do Cartório	17/01/2012	R\$ 678,77	Ótimo
43034	Scanner Epson Vertical (CNU)	CIITAC/JJE	Salas do Cartório	17/01/2012	R\$ 678,77	Ótimo
43035	Scanner Epson Vertical (CNU)	SINF/FMHR	Sala da Coord. da DVTIC do	17/01/2012	R\$ 678,77	Ótimo
43036	Scanner Epson Vertical (CNU)	4VFP/FHR	Salas do Cartório	17/01/2012	R\$ 678,77	Ótimo
43037	Scanner Epson Vertical (CNU)	SINF/FMHR	Sala da Coord. da DVTIC do	17/01/2012	R\$ 678,77	Ótimo
43038	Scanner Epson Vertical (CNU)	COPJ1G/FHR	Salas do Cartório	17/01/2012	R\$ 678,77	Ótimo
43039	Scanner Epson Vertical (CNU)	CITAB/1V	Salas do Cartório	17/01/2012	R\$ 678,77	Ótimo
43040	Scanner Epson Vertical (CNU)	SINF/FMHR	Sala da Coord. da DVTIC do	17/01/2012	R\$ 678,77	Ótimo
43041	Scanner Epson Vertical (CNU)	VCV12/FHR	Salas do Cartório	17/01/2012	R\$ 678,77	Ótimo
43042	Scanner Epson Vertical (CNU)	VTJ2/FHR	Salas do Cartório	17/01/2012	R\$ 678,77	Ótimo
43043	Scanner Epson Vertical (CNU)	SP/DVPM	Material com Avaria	17/01/2012	R\$ 678,77	Ótimo
43044	Scanner Epson Vertical (CNU)	VECTR1/FHR	Salas do Cartório	17/01/2012	R\$ 678,77	Ótimo
43045	Scanner Epson Vertical (CNU)	TC/1FPECOT	Salas do Cartório	17/01/2012	R\$ 678,77	Ótimo
43046	Scanner Epson Vertical (CNU)	TC/1FPECOT	Salas do Cartório	17/01/2012	R\$ 678,77	Ótimo
43047	Scanner Epson Vertical (CNU)	SP/DVPM	Materiais a Localizar	17/01/2012	R\$ 678,77	Ótimo
43048	Scanner Epson Vertical (CNU)	CIIRAN/2V	Salas do Cartório	17/01/2012	R\$ 678,77	Ótimo
43049	Scanner Epson Vertical (CNU)	SP/DVPM	Materiais a Localizar	17/01/2012	R\$ 678,77	Ótimo
43050	Scanner Epson Vertical (CNU)	SECJUDIC/TJ	Secretaria Judiciária	17/01/2012	R\$ 678,77	Ótimo
43051	Scanner Epson Vertical (CNU)	SECJUDIC/TJ	Secretaria Judiciária	17/01/2012	R\$ 678,77	Ótimo
43052	Scanner Epson Vertical (CNU)	VFAM5/FHR	Salas do Cartório	17/01/2012	R\$ 678,77	Ótimo
43053	Scanner Epson Vertical (CNU)	SCCR/TJ	Secretaria das Câmaras Reunidas	17/01/2012	R\$ 678,77	Ótimo
43054	Scanner Epson Vertical (CNU)	CIIRAN/2V	Salas do Cartório	17/01/2012	R\$ 678,77	Ótimo
43055	Scanner Epson Vertical (CNU)	VCM6/FHR	Salas do Cartório	17/01/2012	R\$ 678,77	Ótimo
43056	Scanner Epson Vertical (CNU)	CONEGE/CGJ	Coordenadoria do N.E.G.	17/01/2012	R\$ 678,77	Ótimo
43057	Scanner Epson Vertical (CNU)	DVOF/TJ	Divisão de Orçamento e Finanças	17/01/2012	R\$ 678,77	Ótimo
43058	Scanner Epson Vertical (CNU)	JECV5/FMV	Salas do Cartório	17/01/2012	R\$ 678,77	Ótimo
43059	Scanner Epson Vertical (CNU)	SECJUDIC/TJ	Secretaria Judiciária	17/01/2012	R\$ 678,77	Ótimo
43060	Scanner Epson Vertical (CNU)	SECJUDIC/TJ	Secretaria Judiciária	17/01/2012	R\$ 678,77	Ótimo
43061	Scanner Epson Vertical (CNU)	VCM6/FHR	Salas do Cartório	17/01/2012	R\$ 678,77	Ótimo
43062	Scanner Epson Vertical (CNU)	VECUTE1/FHR	Salas do Cartório	17/01/2012	R\$ 678,77	Ótimo
43063	Scanner Epson Vertical (CNU)	SCCR/TJ	Secretaria das Câmaras Reunidas	17/01/2012	R\$ 678,77	Ótimo
43065	Scanner Epson Vertical (CNU)	VCM7/FHR	Salas do Cartório	17/01/2012	R\$ 678,77	Ótimo
43066	Scanner Epson Vertical (CNU)	VCV5/FHR	Salas do Cartório	17/01/2012	R\$ 678,77	Ótimo
43067	Scanner Epson Vertical (CNU)	VECUTE2/FHR	Salas do Cartório	17/01/2012	R\$ 678,77	Ótimo
43068	Scanner Epson Vertical (CNU)	SP/DVPM	Materiais a Localizar	17/01/2012	R\$ 678,77	Ótimo
43069	Scanner Epson Vertical (CNU)	VECUTE2/FHR	Salas do Cartório	17/01/2012	R\$ 678,77	Ótimo
43070	Scanner Epson Vertical (CNU)	VECUTE2/FHR	Salas do Cartório	17/01/2012	R\$ 678,77	Ótimo
43071	Scanner Epson Vertical (CNU)	VECUTE2/FHR	Salas do Cartório	17/01/2012	R\$ 678,77	Ótimo
43072	Scanner Epson Vertical (CNU)	VCV17/FHR	Salas do Cartório	17/01/2012	R\$ 678,77	Ótimo
43073	Scanner Epson Vertical (CNU)	VCV17/FHR	Salas do Cartório	17/01/2012	R\$ 678,77	Ótimo
43074	Scanner Epson Vertical (CNU)	VECUTE2/FHR	Salas do Cartório	17/01/2012	R\$ 678,77	Ótimo
43075	Scanner Epson Vertical (CNU)	VECUTE2/FHR	Salas do Cartório	17/01/2012	R\$ 678,77	Ótimo
43076	Scanner Epson Vertical (CNU)	VECUTE4/FHR	Materiais a Localizar	17/01/2012	R\$ 678,77	Ótimo
43077	Scanner Epson Vertical (CNU)	VECUTE4/FHR	Materiais a Localizar	17/01/2012	R\$ 678,77	Ótimo
43078	Scanner Epson Vertical (CNU)	SINF/FMHR	Materiais a Localizar	17/01/2012	R\$ 678,77	Ótimo
43079	Scanner Epson Vertical (CNU)	VCM8/FHR	Salas do Cartório	17/01/2012	R\$ 678,77	Ótimo
43080	Scanner Epson Vertical (CNU)	1JECV/FMV	Salas do Cartório	17/01/2012	R\$ 678,77	Ótimo
43081	Scanner Epson Vertical (CNU)	GABDSSM/TJ	Materiais a Localizar	17/01/2012	R\$ 678,77	Ótimo
43082	Scanner Epson Vertical (CNU)	GABDRAR/TJ	Materiais a Localizar	17/01/2012	R\$ 678,77	Ótimo
43083	Scanner Epson Vertical (CNU)	GABDRAR/TJ	Materiais a Localizar	17/01/2012	R\$ 678,77	Ótimo

O original deste documento é eletrônico e foi assinado digitalmente por EDUARDO MARTINS DE SOUZA e DOMINGOS JORGE CHALUB PEREIRA. Para verificar a autenticidade desta cópia impressa, acesse o site <https://caixa.ufrj.br/assinatura-digital> e informe o CPF do usuário e o número do documento.

43084	Scanner Epson Vertical (CNU)	SCCEJAI/CGJ	Secretaria da C. E. J. A. I-CGJ/TJ	17/01/2012	R\$ 678,77	Ótimo
43085	Scanner Epson Vertical (CNU)	CONEGE/CGJ	Coordenadoria do N.E.G.	17/01/2012	R\$ 678,77	Ótimo
43086	Scanner Epson Vertical (CNU)	SCCCM1/TJ	Secretaria da 1ª Câmara Criminal	17/01/2012	R\$ 678,77	Ótimo
43087	Scanner Epson Vertical (CNU)	SCCCM1/TJ	Secretaria da 1ª Câmara Criminal	17/01/2012	R\$ 678,77	Ótimo
43088	Scanner Epson Vertical (CNU)	SCCCM1/TJ	Secretaria da 1ª Câmara Criminal	17/01/2012	R\$ 678,77	Ótimo
43089	Scanner Epson Vertical (CNU)	VTJ3/FHR	Salas do Cartório	17/01/2012	R\$ 678,77	Ótimo
43090	Scanner Epson Vertical (CNU)	VTJ3/FHR	Secretaria	17/01/2012	R\$ 678,77	Ótimo
43091	Scanner Epson Vertical (CNU)	VFAM8/FHR	Materiais a Localizar	17/01/2012	R\$ 678,77	Ótimo
43092	Scanner Epson Vertical (CNU)	SP/DVPM	Material com Avaria	17/01/2012	R\$ 678,77	Ótimo
43093	Scanner Epson Vertical (CNU)	CEJUSCVF/FHR	Salas do setor	17/01/2012	R\$ 678,77	Ótimo
43094	Scanner Epson Vertical (CNU)	JECV8/UNL	Salas do Cartório	17/01/2012	R\$ 678,77	Ótimo
43095	Scanner Epson Vertical (CNU)	JECV8/UNL	Salas do Cartório	17/01/2012	R\$ 678,77	Ótimo
43096	Scanner Epson Vertical (CNU)	JECV8/UNL	Salas do Cartório	17/01/2012	R\$ 678,77	Ótimo
43097	Scanner Epson Vertical (CNU)	VTJ2/FHR	Salas do Cartório	17/01/2012	R\$ 678,77	Ótimo
43098	Scanner Epson Vertical (CNU)	VTJ2/FHR	Salas do Cartório	17/01/2012	R\$ 678,77	Ótimo
43099	Scanner Epson Vertical (CNU)	COCM/FHR	Coordenadoria de Central de	17/01/2012	R\$ 678,77	Ótimo
43100	Scanner Epson Vertical (CNU)	GABDDMC/TJ	Gabinete	17/01/2012	R\$ 678,77	Ótimo
43101	Scanner Epson Vertical (CNU)	GABDDMC/TJ	Gabinete	17/01/2012	R\$ 678,77	Ótimo
43102	Scanner Epson Vertical (CNU)	PROJREED/FHR	SALAS DO SETOR	17/01/2012	R\$ 678,77	Ótimo
43103	Scanner Epson Vertical (CNU)	VFPECCOT3/FHR	Salas do Cartório	17/01/2012	R\$ 678,77	Ótimo
43104	Scanner Epson Vertical (CNU)	CIPIXU	Salas do Cartório	17/01/2012	R\$ 678,77	Ótimo
43105	Scanner Epson Vertical (CNU)	VECUTE3/FHR	sala do cartorio	17/01/2012	R\$ 678,77	Ótimo
43106	Scanner Epson Vertical (CNU)	SP/DVPM	Materiais a Localizar	17/01/2012	R\$ 678,77	Ótimo
43107	Scanner Epson Vertical (CNU)	STDP/PMV	Setor de Distribuição Processual	17/01/2012	R\$ 678,77	Ótimo
43108	Scanner Epson Vertical (CNU)	SP/DVPM	Material com Avaria	17/01/2012	R\$ 678,77	Ótimo
43109	Scanner Epson Vertical (CNU)	SP/DVPM	Material com Avaria	17/01/2012	R\$ 678,77	Ótimo
43110	Scanner Epson Vertical (CNU)	VCV16/FHR	Salas do Cartório	17/01/2012	R\$ 678,77	Ótimo
43111	Scanner Epson Vertical (CNU)	VCV16/FHR	Salas do Cartório	17/01/2012	R\$ 678,77	Ótimo
43112	Scanner Epson Vertical (CNU)	VECUTE3/FHR	sala do cartorio	17/01/2012	R\$ 678,77	Ótimo
43113	Scanner Epson Vertical (CNU)	VECUTE3/FHR	sala do cartorio	17/01/2012	R\$ 678,77	Ótimo
43114	Scanner Epson Vertical (CNU)	VCV19/FHR	Salas do Cartório	17/01/2012	R\$ 678,77	Ótimo
43115	Scanner Epson Vertical (CNU)	VCV19/FHR	Salas do Cartório	17/01/2012	R\$ 678,77	Ótimo
43116	Scanner Epson Vertical (CNU)	SECJUDIC/TJ	Secretaria Judiciária	17/01/2012	R\$ 678,77	Ótimo
43117	Scanner Epson Vertical (CNU)	SECJUDIC/TJ	Secretaria Judiciária	17/01/2012	R\$ 678,77	Ótimo
43118	Scanner Epson Vertical (CNU)	JECV12/FMV	Salas do Cartório	17/01/2012	R\$ 678,77	Ótimo
43119	Scanner Epson Vertical (CNU)	VFP5/FHR	Salas do Cartório	17/01/2012	R\$ 678,77	Ótimo
43120	Scanner Epson Vertical (CNU)	VFP5/FHR	Salas do Cartório	17/01/2012	R\$ 678,77	Ótimo
43121	Scanner Epson Vertical (CNU)	STCERTAD/TJ	Setor de Certidão,Rep. Aut. Doc.	17/01/2012	R\$ 678,77	Ótimo
43122	Scanner Epson Vertical (CNU)	VECCDSCA1/FHR	Materiais a Localizar	17/01/2012	R\$ 678,77	Ótimo
43123	Scanner Epson Vertical (CNU)	SP/DVPM	Materiais a Localizar	17/01/2012	R\$ 678,77	Ótimo
43124	Scanner Epson Vertical (CNU)	SP/DVPM	Materiais a Localizar	17/01/2012	R\$ 678,77	Ótimo
43125	Scanner Epson Vertical (CNU)	CICOA/2V	Salas do Cartório	17/01/2012	R\$ 678,77	Ótimo
43126	Scanner Epson Vertical (CNU)	CISAICA	Salas do Cartório	17/01/2012	R\$ 678,77	Ótimo
43127	Scanner Epson Vertical (CNU)	SP/DVPM	Materiais a Localizar	17/01/2012	R\$ 678,77	Ótimo
43128	Scanner Epson Vertical (CNU)	SP/DVPM	Material com Avaria	17/01/2012	R\$ 678,77	Ótimo
43129	Scanner Epson Vertical (CNU)	VCM8/FHR	Salas do Cartório	17/01/2012	R\$ 678,77	Ótimo
43130	Scanner Epson Vertical (CNU)	CITAB/2V	Salas do Cartório	17/01/2012	R\$ 678,77	Ótimo
43131	Scanner Epson Vertical (CNU)	1JECV/FMV	Salas do Cartório	17/01/2012	R\$ 678,77	Ótimo
43132	Scanner Epson Vertical (CNU)	STIAUXP/TJ	Setor dos Juizes Aux da	17/01/2012	R\$ 678,77	Ótimo
43133	Scanner Epson Vertical (CNU)	GABPRES	Gabinete da Presidencia	17/01/2012	R\$ 678,77	Ótimo
43134	Scanner Epson Vertical (CNU)	SP/DVPM	Material com Avaria	17/01/2012	R\$ 678,77	Ótimo
43135	Scanner Epson Vertical (CNU)	STDP/PMV	Setor de Distribuição Processual	17/01/2012	R\$ 678,77	Ótimo
43136	Scanner Epson Vertical (CNU)	DP/FHR	Setor de Manutenção do FHR	17/01/2012	R\$ 678,77	Ótimo
43137	Scanner Epson Vertical (CNU)	VFPECCOT3/FHR	Salas do Cartório	17/01/2012	R\$ 678,77	Ótimo
43138	Scanner Epson Vertical (CNU)	SINF/FMHR	Sala do Setor de Suporte/FMHR	17/01/2012	R\$ 678,77	Ótimo
43139	Scanner Epson Vertical (CNU)	SP/DVPM	Materiais a Localizar	17/01/2012	R\$ 678,77	Ótimo
43140	Scanner Epson Vertical (CNU)	SP/DVPM	Materiais a Localizar	17/01/2012	R\$ 678,77	Ótimo
43141	Scanner Epson Vertical (CNU)	SP/DVPM	Materiais a Localizar	17/01/2012	R\$ 678,77	Ótimo
43142	Scanner Epson Vertical (CNU)	STARQ/FHR	Setor de Arquivo Geral	17/01/2012	R\$ 678,77	Ótimo
43143	Scanner Epson Vertical (CNU)	SP/DVPM	Materiais a Localizar	17/01/2012	R\$ 678,77	Ótimo
43144	Scanner Epson Vertical (CNU)	SP/DVPM	Material com Avaria	17/01/2012	R\$ 678,77	Ótimo
43145	Scanner Epson Vertical (CNU)	SP/DVPM	Material com Avaria	17/01/2012	R\$ 678,77	Ótimo
43146	Scanner Epson Vertical (CNU)	VEDP2G/TJ	Coord. Distribuição Processual 2ª	17/01/2012	R\$ 678,77	Ótimo
43147	Scanner Epson Vertical (CNU)	VEMAQA/FHR	Salas do Cartório	17/01/2012	R\$ 678,77	Ótimo
43148	Scanner Epson Vertical (CNU)	VEMAQA/FHR	Salas do Cartório	17/01/2012	R\$ 678,77	Ótimo
43149	Scanner Epson Vertical (CNU)	CIMAU/2V	Salas do Cartório	17/01/2012	R\$ 678,77	Ótimo
43150	Scanner Epson Vertical (CNU)	DVSS/CAJFL	Salas do Cartório	17/01/2012	R\$ 678,77	Ótimo
43151	Scanner Epson Vertical (CNU)	VECTR1/FHR	Salas do Cartório	17/01/2012	R\$ 678,77	Ótimo
43152	Scanner Epson Vertical (CNU)	SP/DVPM	Materiais a Localizar	17/01/2012	R\$ 678,77	Ótimo
43153	Scanner Epson Vertical (CNU)	SCTR/FMV	Coord. Juizados Especiais do FMV	17/01/2012	R\$ 678,77	Ótimo
43154	Scanner Epson Vertical (CNU)	CIPFIG	Salas do Cartório	17/01/2012	R\$ 678,77	Ótimo
43155	Scanner Epson Vertical (CNU)	SP/DVPM	Materiais a Localizar	17/01/2012	R\$ 678,77	Ótimo
43156	Scanner Epson Vertical (CNU)	VCV16/FHR	Salas do Cartório	17/01/2012	R\$ 678,77	Ótimo
43157	Scanner Epson Vertical (CNU)	VCV16/FHR	Salas do Cartório	17/01/2012	R\$ 678,77	Ótimo
43158	Scanner Epson Vertical (CNU)	VCV16/FHR	Salas do Cartório	17/01/2012	R\$ 678,77	Ótimo
43159	Scanner Epson Vertical (CNU)	CIPFIG	Salas do Cartório	17/01/2012	R\$ 678,77	Ótimo
43160	Scanner Epson Vertical (CNU)	SINF/FMHR	Sala do Setor de Suporte/FMHR	17/01/2012	R\$ 678,77	Ótimo
43161	Scanner Epson Vertical (CNU)	DVPESSOAL/TJ	Divisão de Pessoal	17/01/2012	R\$ 678,77	Ótimo
43162	Scanner Epson Vertical (CNU)	DVPESSOAL/TJ	Divisão de Pessoal	17/01/2012	R\$ 678,77	Ótimo
43163	Scanner Epson Vertical (CNU)	19JECR/FAM	Salas do Cartório	17/01/2012	R\$ 678,77	Ótimo
43164	Scanner Epson Vertical (CNU)	19JECR/FAM	Salas do Cartório	17/01/2012	R\$ 678,77	Ótimo
43165	Scanner Epson Vertical (CNU)	JECV6/FMV	Salas do Cartório	17/01/2012	R\$ 678,77	Ótimo
43166	Scanner Epson Vertical (CNU)	SCCCV3/TJ	Secretaria da 3ª Câmara Cível	17/01/2012	R\$ 678,77	Ótimo
43167	Scanner Epson Vertical (CNU)	SCCCV3/TJ	Secretaria da 3ª Câmara Cível	17/01/2012	R\$ 678,77	Ótimo
43168	Scanner Epson Vertical (CNU)	VCV2/FHR	Salas do Cartório	17/01/2012	R\$ 678,77	Ótimo
43169	Scanner Epson Vertical (CNU)	VCV4/FHR	Salas do Cartório	17/01/2012	R\$ 678,77	Ótimo
43170	Scanner Epson Vertical (CNU)	GABDJMLL/TJ	Gabinete da Presidencia	17/01/2012	R\$ 678,77	Ótimo
43171	Scanner Epson Vertical (CNU)	VECCDSCA1/FHR	Materiais a Localizar	17/01/2012	R\$ 678,77	Ótimo
43172	Scanner Epson Vertical (CNU)	VCM4/FHR	Salas do Cartório	17/01/2012	R\$ 678,77	Ótimo
43173	Scanner Epson Vertical (CNU)	VFP5/FHR	Salas do Cartório	17/01/2012	R\$ 678,77	Ótimo
43174	Scanner Epson Vertical (CNU)	STIAUX/CGJ	Setor de Juizes Auxiliares da CGJ	17/01/2012	R\$ 678,77	Ótimo
43175	Scanner Epson Vertical (CNU)	SP/DVPM	Materiais a Localizar	17/01/2012	R\$ 678,77	Ótimo

43176	Scanner Epson Vertical (CNU)	SP/DVPM	Material para Doacao		17/01/2012	R\$ 678,77	Ótimo
43177	Scanner Epson Vertical (CNU)	CIPFIG	Salas do Cartório		17/01/2012	R\$ 678,77	Ótimo
43178	Scanner Epson Vertical (CNU)	SECGAD/TJ	Materiais a Localizar		17/01/2012	R\$ 678,77	Ótimo
43179	Scanner Epson Vertical (CNU)	CIMANAQ	Salas do Cartório		17/01/2012	R\$ 678,77	Ótimo
43180	Scanner Epson Vertical (CNU)	DVTIC/TJ	Sala do Setor de Suporte do TJAM		17/01/2012	R\$ 678,77	Ótimo
43181	Scanner Epson Vertical (CNU)	SP/DVPM	Materiais a Localizar		17/01/2012	R\$ 678,77	Ótimo
43182	Scanner Epson Vertical (CNU)	PROJUDI/SIPAM	Salas do Cartório		17/01/2012	R\$ 678,77	Ótimo
43183	Scanner Epson Vertical (CNU)	CIGUAJA	Salas do Cartório		17/01/2012	R\$ 678,77	Ótimo
43184	Scanner Epson Vertical (CNU)	CIGUAJA	Salas do Cartório		17/01/2012	R\$ 678,77	Ótimo
43185	Scanner Epson Vertical (CNU)	CICVARZ	Salas do Cartório		17/01/2012	R\$ 678,77	Ótimo
43186	Scanner Epson Vertical (CNU)	SINF/FMHR	Materiais a Localizar		17/01/2012	R\$ 678,77	Ótimo
43187	Scanner Epson Vertical (CNU)	CIMANAQ	Salas do Cartório		17/01/2012	R\$ 678,77	Ótimo
43188	Scanner Epson Vertical (CNU)	CIMANAQ	Salas do Cartório		17/01/2012	R\$ 678,77	Ótimo
43189	Scanner Epson Vertical (CNU)	STARQ/FHR	Setor de Arquivo Geral		17/01/2012	R\$ 678,77	Ótimo
43190	Scanner Epson Vertical (CNU)	SP/DVPM	Materiais a Localizar		17/01/2012	R\$ 678,77	Ótimo
43191	Scanner Epson Vertical (CNU)	SP/DVPM	Material com Avaria		17/01/2012	R\$ 678,77	Ótimo
43192	Scanner Epson Vertical (CNU)	GABDYSO/TJ	Gabinete		17/01/2012	R\$ 678,77	Ótimo
43193	Scanner Epson Vertical (CNU)	DVTIC/TJ	Sala da Div.Tec. Inf. e		17/01/2012	R\$ 678,77	Ótimo
43194	Scanner Epson Vertical (CNU)	CIITAC/3V	Salas do Cartório		17/01/2012	R\$ 678,77	Ótimo
43195	Scanner Epson Vertical (CNU)	PTI/TJ	Salas do Protocolo		17/01/2012	R\$ 678,77	Ótimo
43196	Scanner Epson Vertical (CNU)	CINAIRO	Salas do Cartório		17/01/2012	R\$ 678,77	Ótimo
43197	Scanner Epson Vertical (CNU)	VCM9/FHR	Salas do Cartório		17/01/2012	R\$ 678,77	Ótimo
43198	Scanner Epson Vertical (CNU)	CIITAC/1V	Salas do Cartório		17/01/2012	R\$ 678,77	Ótimo
43199	Scanner Epson Vertical (CNU)	CIITAC/2V	Salas do Cartório		17/01/2012	R\$ 678,77	Ótimo
43200	Scanner Epson Vertical (CNU)	CIITAC/3V	Salas do Cartório		17/01/2012	R\$ 678,77	Ótimo
43201	Scanner Epson Vertical (CNU)	CIENVI	Salas do Cartório		17/01/2012	R\$ 678,77	Ótimo
43202	Scanner Epson Vertical (CNU)	DVTIC/TJ	Sala do Setor de Suporte do TJAM		17/01/2012	R\$ 678,77	Ótimo
43203	Scanner Epson Vertical (CNU)	CICVARZ	Salas do Cartório		17/01/2012	R\$ 678,77	Ótimo
43204	Scanner Epson Vertical (CNU)	CICCAST	Salas do Cartório		17/01/2012	R\$ 678,77	Ótimo
43205	Scanner Epson Vertical (CNU)	CICCAST	Salas do Cartório		17/01/2012	R\$ 678,77	Ótimo
43206	Scanner Epson Vertical (CNU)	VCV18/FHR	Salas do Cartório		17/01/2012	R\$ 678,77	Ótimo
43207	Scanner Epson Vertical (CNU)	SCCCM2/TJ	Secretaria da 2ª Câmara Criminal		17/01/2012	R\$ 678,77	Ótimo
43208	Scanner Epson Vertical (CNU)	SCCCM2/TJ	Secretaria da 2ª Câmara Criminal		17/01/2012	R\$ 678,77	Ótimo
43209	Scanner Epson Vertical (CNU)	CIRPEVA	Salas do Cartório		17/01/2012	R\$ 678,77	Ótimo
43210	Scanner Epson Vertical (CNU)	CIRPEVA	Salas do Cartório		17/01/2012	R\$ 678,77	Ótimo
43211	Scanner Epson Vertical (CNU)	CISILVES	Salas do Cartório		17/01/2012	R\$ 678,77	Ótimo
43212	Scanner Epson Vertical (CNU)	CISILVES	Salas do Cartório		17/01/2012	R\$ 678,77	Ótimo
43213	Scanner Epson Vertical (CNU)	CIMAM/1V	Salas do Cartório		17/01/2012	R\$ 678,77	Ótimo
43214	Scanner Epson Vertical (CNU)	SP/DVPM	Materiais a Localizar		17/01/2012	R\$ 678,77	Ótimo
43215	Scanner Epson Vertical (CNU)	DVTIC/TJ	Sala da Div.Tec. Inf. e		17/01/2012	R\$ 678,77	Ótimo
43216	Scanner Epson Vertical (CNU)	DVTIC/TJ	Sala da Div.Tec. Inf. e		17/01/2012	R\$ 678,77	Ótimo
43217	MICROFONE DE MÃO SEM FIO	SP/DVPM	Materiais a Localizar		25/01/2012	R\$ 375,00	Ótimo
43218	MICROFONE DE MÃO SEM FIO	SP/DVPM	Materiais a Localizar		25/01/2012	R\$ 375,00	Ótimo
43219	MICROFONE DE MÃO SEM FIO	SPML/FHR	Materiais a Localizar		25/01/2012	R\$ 375,00	Ótimo
43220	MICROFONE DE MÃO SEM FIO	VTJ1/FHR	Salas do Cartório		25/01/2012	R\$ 375,00	Ótimo
43221	PROJETOR	STAPP/TJ	Setor de Apoio ao Pleno e		25/01/2012	R\$ 2.650,00	Ótimo
43222	PROJETOR	EASTJAM	Sala da Escola de Aperf. do		25/01/2012	R\$ 2.650,00	Ótimo
43223	PROJETOR	EASTJAM	Materiais a Localizar		25/01/2012	R\$ 2.650,00	Ótimo
43224	PROJETOR	SP/DVPM	Material Disponível		25/01/2012	R\$ 2.650,00	Ótimo
43225	PROJETOR	STARQ/FHR	Setor de Arquivo Geral		25/01/2012	R\$ 2.650,00	Ótimo
43226	PROJETOR	SP/DVPM	Material com Avaria		25/01/2012	R\$ 2.650,00	Ótimo
43227	PROJETOR	CGJ	Sala de Reunião		25/01/2012	R\$ 2.650,00	Ótimo
43228	FRAGMENTADORA DE PAPEL	EASTJAM	Sala da Escola de Aperf. do		02/02/2012	R\$ 1.176,93	Ótimo
43229	CPU.	CIPIXU	Salas do Cartório		08/02/2012	R\$ 1.176,93	Ótimo
43230	CPU.	CIPIXU	Salas do Cartório		08/02/2012	R\$ 1.176,93	Ótimo
43231	CPU.	SP/DVPM	Materiais a Localizar		08/02/2012	R\$ 1.176,93	Ótimo
43232	CPU.	SP/DVPM	Materiais a Localizar		08/02/2012	R\$ 1.176,93	Ótimo
43233	CPU.	CGJ	Divisão de Expediente		08/02/2012	R\$ 1.176,93	Ótimo
43234	CPU.	COOP2G/TJ	Coord. Distribuição Processual 2ª		08/02/2012	R\$ 1.176,93	Ótimo
43235	CPU.	VECTR1/FHR	Salas do Cartório		08/02/2012	R\$ 1.176,93	Ótimo
43236	CPU.	COCM/FHR	Coordenadoria de Central de		08/02/2012	R\$ 1.176,93	Ótimo
43237	CPU.	CIATNOR	Salas do Cartório		08/02/2012	R\$ 1.176,93	Ótimo
43238	CPU.	CIBCONS	Salas do Cartório		08/02/2012	R\$ 1.176,93	Ótimo
43239	CPU.	CIBCONS	Salas do Cartório		08/02/2012	R\$ 1.176,93	Ótimo
43240	CPU.	SP/DVPM	Material com Avaria		08/02/2012	R\$ 1.176,93	Ótimo
43241	CPU.	SP/DVPM	Material com Avaria		08/02/2012	R\$ 1.176,93	Ótimo
43242	CPU.	SP/DVPM	Materiais a Localizar		08/02/2012	R\$ 1.176,93	Ótimo
43243	CPU.	CINHAMU	Salas do Cartório		08/02/2012	R\$ 1.176,93	Ótimo
43244	CPU.	CIBORBA	Salas do Cartório		08/02/2012	R\$ 1.176,93	Ótimo
43245	CPU.	CIBORBA	Salas do Cartório		08/02/2012	R\$ 1.176,93	Ótimo
43246	CPU.	CIBARREI	Materiais a Localizar		08/02/2012	R\$ 1.176,93	Ótimo
43247	CPU.	CIBARREI	Materiais a Localizar		08/02/2012	R\$ 1.176,93	Ótimo
43248	CPU.	SP/DVPM	Juiz. da Inf. e Juv. Infrac.:		08/02/2012	R\$ 1.176,93	Ótimo
43249	CPU.	3VFAM/FAM	Salas do Cartório		08/02/2012	R\$ 1.176,93	Ótimo
43250	CPU.	VFAM7/FHR	Materiais a Localizar		08/02/2012	R\$ 1.176,93	Ótimo
43251	CPU.	SP/DVPM	Materiais a Localizar		08/02/2012	R\$ 1.176,93	Ótimo
43252	CPU.	CIAUTA	Salas do Cartório		08/02/2012	R\$ 1.176,93	Ótimo
43253	CPU.	CIAUTA	Salas do Cartório		08/02/2012	R\$ 1.176,93	Ótimo
43254	CPU.	SP/DVPM	Materiais a Localizar		08/02/2012	R\$ 1.176,93	Ótimo
43255	CPU.	CITAB/1V	Salas do Cartório		08/02/2012	R\$ 1.176,93	Ótimo
43256	CPU.	CITAB/1V	Salas do Cartório		08/02/2012	R\$ 1.176,93	Ótimo
43257	CPU.	CITAB/2V	Salas do Cartório		08/02/2012	R\$ 1.176,93	Ótimo
43258	CPU.	CITAB/2V	Salas do Cartório		08/02/2012	R\$ 1.176,93	Ótimo
43259	CPU.	CITAB/2V	Salas do Cartório		08/02/2012	R\$ 1.176,93	Ótimo
43260	CPU.	VEMEPA/FHR	SALAS DO CARTÓRIO		08/02/2012	R\$ 1.176,93	Ótimo
43261	CPU.	SP/DVPM	Materiais a Localizar		08/02/2012	R\$ 1.176,93	Ótimo
43262	CPU.	CIMARAA	Salas do Cartório		08/02/2012	R\$ 1.176,93	Ótimo
43263	CPU.	IJECV/FMV	Salas do Cartório		08/02/2012	R\$ 1.176,93	Ótimo
43264	CPU.	SP/DVPM	Material com Avaria		08/02/2012	R\$ 1.176,93	Ótimo
43265	CPU.	VCV13/FHR	Salas do Cartório		08/02/2012	R\$ 1.176,93	Ótimo
43266	CPU.	SP/DVPM	Materiais a Localizar		08/02/2012	R\$ 1.176,93	Ótimo
43267	CPU.	SCCCV2/TJ	Secretaria da 2ª Câmara Cível		08/02/2012	R\$ 1.176,93	Ótimo

43268	CPU.	CIITAMA	Salas do Cartório	08/02/2012	R\$ 1.176,93	Ótimo
43269	CPU.	CISUATU	Salas do Cartório	08/02/2012	R\$ 1.176,93	Ótimo
43270	CPU.	CIITAMA	Salas do Cartório	08/02/2012	R\$ 1.176,93	Ótimo
43271	CPU.	JECV3/FMV	Salas do Cartório	08/02/2012	R\$ 1.176,93	Ótimo
43272	CPU.	VFAM4/FHR	Salas do Cartório	08/02/2012	R\$ 1.176,93	Ótimo
43273	CPU.	CICVARZ	Salas do Cartório	08/02/2012	R\$ 1.176,93	Ótimo
43274	CPU.	CICVARZ	Salas do Cartório	08/02/2012	R\$ 1.176,93	Ótimo
43275	CPU.	VCV17/FHR	Salas do Cartório	08/02/2012	R\$ 1.176,93	Ótimo
43276	CPU.	SP/DVPM	Materiais a Localizar	08/02/2012	R\$ 1.176,93	Ótimo
43277	CPU.	SP/DVPM	Material com Avaria	08/02/2012	R\$ 1.176,93	Ótimo
43278	CPU.	GABDAJMC/TJ	Gabinete	08/02/2012	R\$ 1.176,93	Ótimo
43279	CPU.	CIJURUA	Salas do Cartório	08/02/2012	R\$ 1.176,93	Ótimo
43280	CPU.	CIJURUA	Salas do Cartório	08/02/2012	R\$ 1.176,93	Ótimo
43281	CPU.	VECDSCA2/FHR	Salas do Cartório	08/02/2012	R\$ 1.176,93	Ótimo
43282	CPU.	CICAAP1	Salas do Cartório	08/02/2012	R\$ 1.176,93	Ótimo
43283	CPU.	CIPAR/3V	Salas do Cartório	08/02/2012	R\$ 1.176,93	Ótimo
43284	CPU.	VECCDSCA1/FHR	Materiais a Localizar	08/02/2012	R\$ 1.176,93	Ótimo
43285	CPU.	CIPAR/3V	Salas do Cartório	08/02/2012	R\$ 1.176,93	Ótimo
43286	CPU.	SP/DVPM	Materiais a Localizar	08/02/2012	R\$ 1.176,93	Ótimo
43287	CPU.	CIPAR/3V	Salas do Cartório	08/02/2012	R\$ 1.176,93	Ótimo
43288	CPU.	SP/DVPM	Materiais a Localizar	08/02/2012	R\$ 1.176,93	Ótimo
43289	CPU.	SP/DVPM	Materiais a Localizar	08/02/2012	R\$ 1.176,93	Ótimo
43290	CPU.	CIPAR/1JE	Salas do Cartório	08/02/2012	R\$ 1.176,93	Ótimo
43291	CPU.	CIPAR/1JE	Salas do Cartório	08/02/2012	R\$ 1.176,93	Ótimo
43292	CPU.	GABDFHPL/TJ	Salas do Cartório	08/02/2012	R\$ 1.176,93	Ótimo
43293	CPU.	GABDDMC/TJ	Gabinete	08/02/2012	R\$ 1.176,93	Ótimo
43294	CPU.	SP/DVPM	Material com Avaria	08/02/2012	R\$ 1.176,93	Ótimo
43295	CPU.	SP/DVPM	Material com Avaria	08/02/2012	R\$ 1.176,93	Ótimo
43296	CPU.	SP/DVPM	Materiais a Localizar	08/02/2012	R\$ 1.176,93	Ótimo
43297	CPU.	CISIRNEG	Salas do Cartório	08/02/2012	R\$ 1.176,93	Ótimo
43298	CPU.	CISIRNEG	Salas do Cartório	08/02/2012	R\$ 1.176,93	Ótimo
43299	CPU.	JECV3/FMV	Salas do Cartório	08/02/2012	R\$ 1.176,93	Ótimo
43300	CPU.	JECV3/FMV	Salas do Cartório	08/02/2012	R\$ 1.176,93	Ótimo
43301	CPU.	CICODA	Salas do Cartório	08/02/2012	R\$ 1.176,93	Ótimo
43302	CPU.	CICODA	Salas do Cartório	08/02/2012	R\$ 1.176,93	Ótimo
43303	CPU.	VOS/FHR	Salas do Cartório	08/02/2012	R\$ 1.176,93	Ótimo
43304	CPU.	SINF/FLFR	Sala do Setor de Suporte/FLFR	08/02/2012	R\$ 1.176,93	Ótimo
43305	CPU.	JECV8/UNL	Salas do Cartório	08/02/2012	R\$ 1.176,93	Ótimo
43306	CPU.	SEC/CGJ	Secretaria Judiciária da C.G.J	08/02/2012	R\$ 1.176,93	Ótimo
43307	CPU.	3VFAM/FAM	Salas do Cartório	08/02/2012	R\$ 1.176,93	Ótimo
43308	CPU.	DVTIC/TJ	Salas do Cartório	08/02/2012	R\$ 1.176,93	Ótimo
43309	CPU.	DVTIC/TJ	Salas do Cartório	08/02/2012	R\$ 1.176,93	Ótimo
43310	CPU.	DVTIC/TJ	Salas do Cartório	08/02/2012	R\$ 1.176,93	Ótimo
43311	CPU.	DVTIC/TJ	Salas do Cartório	08/02/2012	R\$ 1.176,93	Ótimo
43312	CPU.	DVTICP/TJ	Salas do PROJUD no Anexo	08/02/2012	R\$ 1.176,93	Ótimo
43313	CPU.	SP/DVPM	Material para Doacao	08/02/2012	R\$ 1.176,93	Ótimo
43314	CPU.	SP/DVPM	Salas do Cartório	08/02/2012	R\$ 1.176,93	Ótimo
43315	CPU.	SP/DVPM	Salas do Cartório	08/02/2012	R\$ 1.176,93	Ótimo
43316	CPU.	SP/DVPM	Materiais a Localizar	08/02/2012	R\$ 1.176,93	Ótimo
43317	CPU.	SP/DVPM	Salas do Cartório	08/02/2012	R\$ 1.176,93	Ótimo
43318	CPU.	SP/DVPM	Salas do Cartório	08/02/2012	R\$ 1.176,93	Ótimo
43319	CPU.	SP/DVPM	Salas do Cartório	08/02/2012	R\$ 1.176,93	Ótimo
43320	CPU.	TC/1FPECOT	Salas do Cartório	08/02/2012	R\$ 1.176,93	Ótimo
43321	CPU.	TC/1FPECOT	Salas do Cartório	08/02/2012	R\$ 1.176,93	Ótimo
43322	CPU.	SP/DVPM	Materiais a Localizar	08/02/2012	R\$ 1.176,93	Ótimo
43323	CPU.	SP/DVPM	Materiais a Localizar	08/02/2012	R\$ 1.176,93	Ótimo
43324	CPU.	VRPP/FHR	Salas do Cartório	08/02/2012	R\$ 1.176,93	Ótimo
43325	CPU.	GABDJJAS/TJ	Gabinete	08/02/2012	R\$ 1.176,93	Ótimo
43326	CPU.	GABDJJAS/TJ	Gabinete	08/02/2012	R\$ 1.176,93	Ótimo
43327	CPU.	GABDCMSR/TJ	Materiais a Localizar	08/02/2012	R\$ 1.176,93	Ótimo
43328	CPU.	VTJ3/FHR	Secretaria	08/02/2012	R\$ 1.176,93	Ótimo
43329	CPU.	VTJ3/FHR	Secretaria	08/02/2012	R\$ 1.176,93	Ótimo
43330	CPU.	VTJ3/FHR	Secretaria	08/02/2012	R\$ 1.176,93	Ótimo
43331	CPU.	GABDJMB/TJ	Materiais a Localizar	08/02/2012	R\$ 1.176,93	Ótimo
43332	CPU.	3VFAM/FAM	Salas do Cartório	08/02/2012	R\$ 1.176,93	Ótimo
43333	CPU.	SP/DVPM	Materiais a Localizar	08/02/2012	R\$ 1.176,93	Ótimo
43334	CPU.	DVTIC/TJ	Sala do Setor de Suporte do TJAM	08/02/2012	R\$ 1.176,93	Ótimo
43335	CPU.	VTJ2/FHR	Salas do Cartório	08/02/2012	R\$ 1.176,93	Ótimo
43336	CPU.	VFAM1/FHR	Salas do Cartório	08/02/2012	R\$ 1.176,93	Ótimo
43337	CPU.	DVENG/TC	Salas do Cartório	08/02/2012	R\$ 1.176,93	Ótimo
43338	CPU.	VVC14/FHR	Salas do Cartório	08/02/2012	R\$ 1.176,93	Ótimo
43339	CPU.	SP/DVPM	Material com Avaria	08/02/2012	R\$ 1.176,93	Ótimo
43340	CPU.	DVDIVUL/TJ	Sala da Div. de Divulgação	08/02/2012	R\$ 1.176,93	Ótimo
43341	CPU.	SP/DVPM	Estoque material novo	08/02/2012	R\$ 1.176,93	Ótimo
43342	CPU.	CPP/TJAM	Sala da Coord.de Processos e	08/02/2012	R\$ 1.176,93	Ótimo
43343	CPU.	CCCV1/TJ	Secretaria da 1ª Câmara Cível	08/02/2012	R\$ 1.176,93	Ótimo
43344	CPU.	JECVDFCM1/FAM	Materiais a Localizar	08/02/2012	R\$ 1.176,93	Ótimo
43345	CPU.	JECVDFCM1/FAM	Materiais a Localizar	08/02/2012	R\$ 1.176,93	Ótimo
43346	CPU.	DVTIC/TJ	Sala do Setor de Suporte do TJAM	08/02/2012	R\$ 1.176,93	Ótimo
43347	CPU.	GABDCCR/TJ	Materiais a Localizar	08/02/2012	R\$ 1.176,93	Ótimo
43348	CPU.	STMAN/FMV	Salas do Cartório	08/02/2012	R\$ 1.176,93	Ótimo
43349	CPU.	VCM6/FHR	Salas do Cartório	08/02/2012	R\$ 1.176,93	Ótimo
43350	CPU.	VCM6/FHR	Salas do Cartório	08/02/2012	R\$ 1.176,93	Ótimo
43351	CPU.	VFPECCOT3/FHR	Salas do Cartório	08/02/2012	R\$ 1.176,93	Ótimo
43352	CPU.	SP/DVPM	Salas do Cartório	08/02/2012	R\$ 1.176,93	Ótimo
43353	CPU.	DVCERIM/TJ	Sala da Divisão de Cerimonial	08/02/2012	R\$ 1.176,93	Ótimo
43354	CPU.	JECR18/UNL	Salas do Cartório	08/02/2012	R\$ 1.176,93	Ótimo
43355	CPU.	STREPR/FHR	Salas do Cartório	08/02/2012	R\$ 1.176,93	Ótimo
43356	CPU.	VTJ2/FHR	Salas do Cartório	08/02/2012	R\$ 1.176,93	Ótimo
43357	CPU.	GABDRAR/TJ	Materiais a Localizar	08/02/2012	R\$ 1.176,93	Ótimo
43358	CPU.	CIEIRU	Salas do Cartório	08/02/2012	R\$ 1.176,93	Ótimo
43359	CPU.	GABDCCR/TJ	Materiais a Localizar	08/02/2012	R\$ 1.176,93	Ótimo

O original deste documento é eletrônico e foi assinado digitalmente por EDUARDO MARTINS DE SOUZA e DOMINGOS JORGE CHALUB PEREIRA. Para verificar a autenticidade desta cópia impressa, acesse o site <https://cafi.iam.ufr.br/validador/> ou envie um e-mail para [cafi@iam.ufr.br](mailto:cafi@iam.ufr.br) informando o processo. J/AM 2021/001836. E-mail: [cafi@iam.ufr.br](mailto:cafi@iam.ufr.br) - BR-X-K484C.

43360	CPU.	DVEXPED/TJ	Divisão de Expediente Judicial		08/02/2012	R\$ 1.176,93	Ótimo
43361	CPU.	CIEIRU	Salas do Cartório		08/02/2012	R\$ 1.176,93	Ótimo
43362	CPU.	DVTIC/TJ	Sala do Setor de Suporte do TJAM		08/02/2012	R\$ 1.176,93	Ótimo
43363	CPU.	VTJ1/FHR	Salas do Cartório		08/02/2012	R\$ 1.176,93	Ótimo
43364	CPU.	VFP2/FHR	Salas do Cartório		08/02/2012	R\$ 1.176,93	Ótimo
43365	CPU.	VCM2/FHR	Salas do Cartório		08/02/2012	R\$ 1.176,93	Ótimo
43366	CPU.	JECV8/UNL	Salas do Cartório		08/02/2012	R\$ 1.176,93	Ótimo
43367	CPU.	VCV18/FHR	Salas do Cartório		08/02/2012	R\$ 1.176,93	Ótimo
43368	CPU.	JECV8/UNL	Salas do Cartório		08/02/2012	R\$ 1.176,93	Ótimo
43369	CPU.	JECV5/FMV	Salas do Cartório		08/02/2012	R\$ 1.176,93	Ótimo
43370	CPU.	SP/DVPM	Material com Avaria		08/02/2012	R\$ 1.176,93	Ótimo
43371	CPU.	STMAN/TJ	Setor de manutenção TJA		08/02/2012	R\$ 1.176,93	Ótimo
43372	CPU.	SP/DVPM	Materiais a Localizar		08/02/2012	R\$ 1.176,93	Ótimo
43373	CPU.	STPAV/CGJ	Setor de Prot.de Autuação Virtual		08/02/2012	R\$ 1.176,93	Ótimo
43374	CPU.	JECV8/UNL	Salas do Cartório		08/02/2012	R\$ 1.176,93	Ótimo
43375	CPU.	GABDCMSR/TJ	Materiais a Localizar		08/02/2012	R\$ 1.176,93	Ótimo
43376	CPU.	1JECV/FMV	Salas do Cartório		08/02/2012	R\$ 1.176,93	Ótimo
43377	CPU.	1JECV/FMV	Salas do Cartório		08/02/2012	R\$ 1.176,93	Ótimo
43378	CPU.	1JECV/FMV	Salas do Cartório		08/02/2012	R\$ 1.176,93	Ótimo
43379	CPU.	VCV10/FMNV	Salas do Cartório		08/02/2012	R\$ 1.176,93	Ótimo
43380	CPU.	SP/DVPM	Materiais a Localizar		08/02/2012	R\$ 1.176,93	Ótimo
43381	CPU.	VECUTE1/FHR	Salas do Cartório		08/02/2012	R\$ 1.176,93	Ótimo
43382	CPU.	SECJUDIC/TJ	Secretaria Judiciária		08/02/2012	R\$ 1.176,93	Ótimo
43383	CPU.	SECJUDIC/TJ	Secretaria Judiciária		08/02/2012	R\$ 1.176,93	Ótimo
43384	CPU.	VFAM1/FHR	Salas do Cartório		08/02/2012	R\$ 1.176,93	Ótimo
43385	CPU.	SP/DVPM	Materiais a Localizar		08/02/2012	R\$ 1.176,93	Ótimo
43386	CPU.	CIITAC/1JE	Salas do Cartório		08/02/2012	R\$ 1.176,93	Ótimo
43387	CPU.	CIITAC/1JE	Salas do Cartório		08/02/2012	R\$ 1.176,93	Ótimo
43388	CPU.	GABDMPSGM/TJ	Gabinete		08/02/2012	R\$ 1.176,93	Ótimo
43389	CPU.	GABDMPSGM/TJ	Gabinete		08/02/2012	R\$ 1.176,93	Ótimo
43390	CPU.	GABDJAS/TJ	Gabinete		08/02/2012	R\$ 1.176,93	Ótimo
43391	CPU.	SP/DVPM	Salas do Cartório		08/02/2012	R\$ 1.176,93	Ótimo
43392	CPU.	SP/DVPM	Materiais a Localizar		08/02/2012	R\$ 1.176,93	Ótimo
43393	CPU.	CINAIRAO	Salas do Cartório		08/02/2012	R\$ 1.176,93	Ótimo
43394	CPU.	CINAIRAO	Salas do Cartório		08/02/2012	R\$ 1.176,93	Ótimo
43395	CPU.	3VFAM/FAM	Salas do Cartório		08/02/2012	R\$ 1.176,93	Ótimo
43396	CPU.	JECV13/FMV	Salas do Cartório		08/02/2012	R\$ 1.176,93	Ótimo
43397	CPU.	SP/DVPM	Estoque material novo		08/02/2012	R\$ 1.176,93	Ótimo
43398	CPU.	SP/DVPM	Estoque material novo		08/02/2012	R\$ 1.176,93	Ótimo
43399	CPU.	SP/DVPM	Estoque material novo		08/02/2012	R\$ 1.176,93	Ótimo
43400	CPU.	SP/DVPM	Estoque material novo		08/02/2012	R\$ 1.176,93	Ótimo
43401	CPU.	SP/DVPM	Estoque material novo		08/02/2012	R\$ 1.176,93	Ótimo
43402	CPU.	SP/DVPM	Estoque material novo		08/02/2012	R\$ 1.176,93	Ótimo
43403	CPU.	SP/DVPM	Estoque material novo		08/02/2012	R\$ 1.176,93	Ótimo
43404	CPU.	CIURUCA	Salas do Cartório		08/02/2012	R\$ 1.176,93	Ótimo
43405	CPU.	SP/DVPM	Salas do Cartório		08/02/2012	R\$ 1.176,93	Ótimo
43406	CPU.	CIURUCA	Salas do Cartório		08/02/2012	R\$ 1.176,93	Ótimo
43407	CPU.	SP/DVPM	Salas do Cartório		08/02/2012	R\$ 1.176,93	Ótimo
43408	CPU.	COIJ/TORRE CÍVEL	Coordenadoria da Infância e		08/02/2012	R\$ 1.176,93	Ótimo
43409	CPU.	COIJ/TORRE CÍVEL	Coordenadoria da Infância e		08/02/2012	R\$ 1.176,93	Ótimo
43410	CPU.	COIJ/TORRE CÍVEL	Coordenadoria da Infância e		08/02/2012	R\$ 1.176,93	Ótimo
43411	CPU.	SP/DVPM	Juiz. da Inf. e Juv. Infrac.:		08/02/2012	R\$ 1.176,93	Ótimo
43412	CPU.	JECR18/UNL	Salas do Cartório		08/02/2012	R\$ 1.176,93	Ótimo
43413	CPU.	SP/DVPM	Juiz. da Inf. e Juv. Infrac.:		08/02/2012	R\$ 1.176,93	Ótimo
43414	CPU.	SP/DVPM	Juiz. da Inf. e Juv. Infrac.:		08/02/2012	R\$ 1.176,93	Ótimo
43415	CPU.	JECR18/UNL	Salas do Cartório		08/02/2012	R\$ 1.176,93	Ótimo
43416	CPU.	SP/DVPM	Juiz. da Inf. e Juv. Infrac.:		08/02/2012	R\$ 1.176,93	Ótimo
43417	CPU.	CIITAPI	Salas do Cartório		08/02/2012	R\$ 1.176,93	Ótimo
43418	CPU.	SP/DVPM	Material com Avaria		08/02/2012	R\$ 1.176,93	Ótimo
43419	CPU.	VFAM7/FHR	Materiais a Localizar		08/02/2012	R\$ 1.176,93	Ótimo
43420	CPU.	VFAM2/FLFR	Salas do Cartório		08/02/2012	R\$ 1.176,93	Ótimo
43421	CPU.	GABDJMB/TJ	Materiais a Localizar		08/02/2012	R\$ 1.176,93	Ótimo
43422	CPU.	DVTIC/TJ	Sala da Div.Tec. Inf. e		08/02/2012	R\$ 1.176,93	Ótimo
43423	CPU.	DVENG/TC	Salas do Cartório		08/02/2012	R\$ 1.176,93	Ótimo
43424	CPU.	CICOA/1JE	Salas do Cartório		08/02/2012	R\$ 1.176,93	Ótimo
43425	CPU.	CICOA/1JE	Salas do Cartório		08/02/2012	R\$ 1.176,93	Ótimo
43426	CPU.	CINAIRAO	Salas do Cartório		08/02/2012	R\$ 1.176,93	Ótimo
43427	CPU.	VECUTE2/FHR	Salas do Cartório		08/02/2012	R\$ 1.176,93	Ótimo
43428	CPU.	GABDJMLL/TJ	Gabinete da Presidencia		08/02/2012	R\$ 1.176,93	Ótimo
43429	CPU.	SP/DVPM	Materiais a Localizar		08/02/2012	R\$ 1.176,93	Ótimo
43430	CPU.	VECCDSCA1/FHR	Materiais a Localizar		08/02/2012	R\$ 1.176,93	Ótimo
43431	CPU.	VCV20/FHR	Salas do Cartório		08/02/2012	R\$ 1.176,93	Ótimo
43432	CPU.	STSCDR/FHR	Diretoria		08/02/2012	R\$ 1.176,93	Ótimo
43433	CPU.	JEPPEM/FHR	Salas do Cartório		08/02/2012	R\$ 1.176,93	Ótimo
43434	CPU.	SP/DVPM	Materiais a Localizar		08/02/2012	R\$ 1.176,93	Ótimo
43435	CPU.	SCCR/TJ	Secretaria das Câmaras Reunidas		08/02/2012	R\$ 1.176,93	Ótimo
43436	CPU.	GABDDMC/TJ	Gabinete		08/02/2012	R\$ 1.176,93	Ótimo
43437	CPU.	SP/DVPM	Materiais a Localizar		08/02/2012	R\$ 1.176,93	Ótimo
43438	CPU.	CIUARI	Salas do Cartório		08/02/2012	R\$ 1.176,93	Ótimo
43439	CPU.	SP/DVPM	Material com Avaria		08/02/2012	R\$ 1.176,93	Ótimo
43440	CPU.	CIIRAN/2V	Salas do Cartório		08/02/2012	R\$ 1.176,93	Ótimo
43441	CPU.	CIIRAN/2V	Salas do Cartório		08/02/2012	R\$ 1.176,93	Ótimo
43442	CPU.	VEPC/FHR	Salas do Cartório		08/02/2012	R\$ 1.176,93	Ótimo
43443	CPU.	VEPC/FHR	Salas do Cartório		08/02/2012	R\$ 1.176,93	Ótimo
43444	CPU.	SCCR/TJ	Secretaria das Câmaras Reunidas		08/02/2012	R\$ 1.176,93	Ótimo
43445	CPU.	SGJ/TJAM	Secretaria Geral de Justiça		08/02/2012	R\$ 1.176,93	Ótimo
43446	CPU.	CIITAC/1JE	Salas do Cartório		08/02/2012	R\$ 1.176,93	Ótimo
43447	CPU.	CICARAU	Salas do Cartório		08/02/2012	R\$ 1.176,93	Ótimo
43448	CPU.	GABDMPSGM/TJ	Gabinete		08/02/2012	R\$ 1.176,93	Ótimo
43449	CPU.	GABDMPSGM/TJ	Gabinete		08/02/2012	R\$ 1.176,93	Ótimo
43450	CPU.	GABDMPSGM/TJ	Gabinete		08/02/2012	R\$ 1.176,93	Ótimo
43451	CPU.	CGJ	Sala de Reunião		08/02/2012	R\$ 1.176,93	Ótimo



43545	CPU.	SP/DVPM	Materiais a Localizar		08/02/2012	R\$ 1.176,93	Ótimo
43546	CPU.	10IECV/FAM	Salas do Cartório		08/02/2012	R\$ 1.176,93	Ótimo
43547	CPU.	9IECV/FAM	Salas do Cartório		08/02/2012	R\$ 1.176,93	Ótimo
43548	CPU.	SP/DVPM	Materiais a Localizar		08/02/2012	R\$ 1.176,93	Ótimo
43549	CPU.	CIUARI	Salas do Cartório		08/02/2012	R\$ 1.176,93	Ótimo
43550	CPU.	CIUARI	Salas do Cartório		08/02/2012	R\$ 1.176,93	Ótimo
43551	CPU.	SP/DVPM	Estoque material novo		08/02/2012	R\$ 1.176,93	Ótimo
43552	CPU.	9IECV/FAM	Salas do Cartório		08/02/2012	R\$ 1.176,93	Ótimo
43553	CPU.	9IECV/FAM	Salas do Cartório		08/02/2012	R\$ 1.176,93	Ótimo
43554	CPU.	3VFAM/FAM	Salas do Cartório		08/02/2012	R\$ 1.176,93	Ótimo
43555	CPU.	3VFAM/FAM	Salas do Cartório		08/02/2012	R\$ 1.176,93	Ótimo
43556	CPU.	SP/DVPM	Materiais a Localizar		08/02/2012	R\$ 1.176,93	Ótimo
43557	CPU.	3VFAM/FAM	Salas do Cartório		08/02/2012	R\$ 1.176,93	Ótimo
43558	CPU.	SP/DVPM	Materiais a Localizar		08/02/2012	R\$ 1.176,93	Ótimo
43559	CPU.	SP/DVPM	Materiais a Localizar		08/02/2012	R\$ 1.176,93	Ótimo
43560	CPU.	SP/DVPM	Materiais a Localizar		08/02/2012	R\$ 1.176,93	Ótimo
43561	CPU.	SP/DVPM	Materiais a Localizar		08/02/2012	R\$ 1.176,93	Ótimo
43562	CPU.	10IECV/FAM	Salas do Cartório		08/02/2012	R\$ 1.176,93	Ótimo
43563	CPU.	DVTIC/TJ	Sala da Div.Tec. Inf. e		08/02/2012	R\$ 1.176,93	Ótimo
43564	CPU.	DVTIC/TJ	Sala do Setor de Suporte do TJAM		08/02/2012	R\$ 1.176,93	Ótimo
43565	CPU.	JECR15/FMV	Salas do Cartório		08/02/2012	R\$ 1.176,93	Ótimo
43566	CPU.	JECR15/FMV	Salas do Cartório		08/02/2012	R\$ 1.176,93	Ótimo
43567	CPU.	JUICV/PS	Juizado da Inf. e Juv. Cível:		08/02/2012	R\$ 1.176,93	Ótimo
43568	CPU.	CIBARCE	Salas do Cartório		08/02/2012	R\$ 1.176,93	Ótimo
43569	CPU.	CIBARCE	Salas do Cartório		08/02/2012	R\$ 1.176,93	Ótimo
43570	CPU.	19IECR/FAM	Salas do Cartório		08/02/2012	R\$ 1.176,93	Ótimo
43571	CPU.	PTJ/TJ	Salas do Protocolo		08/02/2012	R\$ 1.176,93	Ótimo
43572	CPU.	SP/DVPM	Materiais a Localizar		08/02/2012	R\$ 1.176,93	Ótimo
43573	CPU.	VCV2/FHR	Salas do Cartório		08/02/2012	R\$ 1.176,93	Ótimo
43574	CPU.	TC/1FPECOT	Salas do Cartório		08/02/2012	R\$ 1.176,93	Ótimo
43575	CPU.	SP/DVPM	Material com Avaria		08/02/2012	R\$ 1.176,93	Ótimo
43576	CPU.	SP/DVPM	Estoque material novo		08/02/2012	R\$ 1.176,93	Ótimo
43577	CPU.	VCM5/FHR	Salas do Cartório		08/02/2012	R\$ 1.176,93	Ótimo
43578	CPU.	JUICV/PS	Juizado da Inf. e Juv. Cível:		08/02/2012	R\$ 1.176,93	Ótimo
43579	CPU.	JECVDFCM1/FAM	Salas do Cartório		08/02/2012	R\$ 1.176,93	Ótimo
43580	CPU.	SP/DVPM	Salas do Cartório		08/02/2012	R\$ 1.176,93	Ótimo
43581	CPU.	DVTICP/TJ	Salas do PROJUD no Anexo		08/02/2012	R\$ 1.176,93	Ótimo
43582	CPU.	JECVDFCM1/FAM	Materiais a Localizar		08/02/2012	R\$ 1.176,93	Ótimo
43583	CPU.	SECJUDIC/TJ	Secretaria Judiciária		08/02/2012	R\$ 1.176,93	Ótimo
43584	CPU.	DVSS/CAJFL	Salas do Cartório		08/02/2012	R\$ 1.176,93	Ótimo
43585	CPU.	DVSS/CAJFL	Salas do Cartório		08/02/2012	R\$ 1.176,93	Ótimo
43586	CPU.	SP/DVPM	Material com Avaria		08/02/2012	R\$ 1.176,93	Ótimo
43587	CPU.	VEPUTE1/FHR	Salas do Cartório		08/02/2012	R\$ 1.176,93	Ótimo
43588	CPU.	JECVDFCM1/FAM	Materiais a Localizar		08/02/2012	R\$ 1.176,93	Ótimo
43589	CPU.	DVSS/CAJFL	Salas do Cartório		08/02/2012	R\$ 1.176,93	Ótimo
43590	CPU.	VFAM6/FHR	SALAS DO CARTÓRIO		08/02/2012	R\$ 1.176,93	Ótimo
43591	CPU.	JECVDFCM1/FAM	Materiais a Localizar		08/02/2012	R\$ 1.176,93	Ótimo
43592	CPU.	JECVDFCM1/FAM	Materiais a Localizar		08/02/2012	R\$ 1.176,93	Ótimo
43593	CPU.	DVTICP/TJ	Salas do PROJUD no Anexo		08/02/2012	R\$ 1.176,93	Ótimo
43594	CPU.	JECVDFCM1/FAM	Materiais a Localizar		08/02/2012	R\$ 1.176,93	Ótimo
43595	CPU.	DVTICP/TJ	Salas do PROJUD no Anexo		08/02/2012	R\$ 1.176,93	Ótimo
43596	CPU.	ESMAM	Salas do Cartório		08/02/2012	R\$ 1.176,93	Ótimo
43597	CPU.	SINF/FMHR	Sala do Setor de Suporte/FMHR		08/02/2012	R\$ 1.176,93	Ótimo
43598	CPU.	SP/DVPM	Material com Avaria		08/02/2012	R\$ 1.176,93	Ótimo
43599	CPU.	JECVDFCM1/FAM	Materiais a Localizar		08/02/2012	R\$ 1.176,93	Ótimo
43600	CPU.	CIHU/2V	Salas do Cartório		08/02/2012	R\$ 1.176,93	Ótimo
43601	CPU.	CIHU/2V	Salas do Cartório		08/02/2012	R\$ 1.176,93	Ótimo
43602	CPU.	CODP2G/TJ	Coord. Distribuição Processual 2º		08/02/2012	R\$ 1.176,93	Ótimo
43603	CPU.	SP/DVPM	Material para Doacao		08/02/2012	R\$ 1.176,93	Ótimo
43604	CPU.	DVEXPED/TJ	Divisão de Expediente Judicial		08/02/2012	R\$ 1.176,93	Ótimo
43605	CPU.	CODP2G/TJ	Coord. Distribuição Processual 2º		08/02/2012	R\$ 1.176,93	Ótimo
43606	CPU.	DVTIC/TJ	Sala do Setor de Suporte do TJAM		08/02/2012	R\$ 1.176,93	Ótimo
43607	CPU.	SP/DVPM	Material com Avaria		08/02/2012	R\$ 1.176,93	Ótimo
43608	CPU.	SP/DVPM	Material para Doacao		08/02/2012	R\$ 1.176,93	Ótimo
43609	CPU.	SCCM/TJ	Secretaria do Conselho da		08/02/2012	R\$ 1.176,93	Ótimo
43610	CPU.	DVIL/TJ	Salas do Cartório		08/02/2012	R\$ 1.176,93	Ótimo
43611	CPU.	DVTIC/TJ	Sala da Div.Tec. Inf. e		08/02/2012	R\$ 1.176,93	Ótimo
43612	CPU.	DVPM/TJ	Setor de Patrimonio - FHR		08/02/2012	R\$ 1.176,93	Ótimo
43613	CPU.	DVPM/TJ	Setor de Patrimonio - FHR		08/02/2012	R\$ 1.176,93	Ótimo
43614	CPU.	CICARAU	Salas do Cartório		08/02/2012	R\$ 1.176,93	Ótimo
43615	CPU.	CICARAU	Salas do Cartório		08/02/2012	R\$ 1.176,93	Ótimo
43616	CPU.	PROJUDI/SIPAM	Salas do Cartório		08/02/2012	R\$ 1.176,93	Ótimo
43617	CPU.	DVTIC/TJ	Sala da Div.Tec. Inf. e		08/02/2012	R\$ 1.176,93	Ótimo
43618	CPU.	GABDJMLL/TJ	Gabinete da Presidencia		08/02/2012	R\$ 1.176,93	Ótimo
43619	CPU.	PROJUDI/SIPAM	Salas do Cartório		08/02/2012	R\$ 1.176,93	Ótimo
43620	CPU.	PROJUDI/SIPAM	Salas do Cartório		08/02/2012	R\$ 1.176,93	Ótimo
43621	CPU.	CIUARI	Salas do Cartório		08/02/2012	R\$ 1.176,93	Ótimo
43622	CPU.	CIHU/2V	Salas do Cartório		08/02/2012	R\$ 1.176,93	Ótimo
43623	CPU.	CIHU/1V	Salas do Cartório		08/02/2012	R\$ 1.176,93	Ótimo
43624	CPU.	SP/DVPM	Materiais a Localizar		08/02/2012	R\$ 1.176,93	Ótimo
43625	CPU.	SP/DVPM	Materiais a Localizar		08/02/2012	R\$ 1.176,93	Ótimo
43626	CPU.	SP/DVPM	Materiais a Localizar		08/02/2012	R\$ 1.176,93	Ótimo
43627	CPU.	SP/DVPM	Materiais a Localizar		08/02/2012	R\$ 1.176,93	Ótimo
43628	CPU.	AASGA/TJ	Gabinete da Presidencia		08/02/2012	R\$ 1.176,93	Ótimo
43629	CPU.	AASGA/TJ	Gabinete da Presidencia		08/02/2012	R\$ 1.176,93	Ótimo
43630	CPU.	SCCCV3/TJ	Secretaria da 3ª Câmara Cível		08/02/2012	R\$ 1.176,93	Ótimo
43631	CPU.	VFP5/FHR	Salas do Cartório		08/02/2012	R\$ 1.176,93	Ótimo
43632	CPU.	SP/DVPM	Material com Avaria		08/02/2012	R\$ 1.176,93	Ótimo
43633	CPU.	CISILVES	Salas do Cartório		08/02/2012	R\$ 1.176,93	Ótimo
43634	CPU.	CISSUATU	Salas do Cartório		08/02/2012	R\$ 1.176,93	Ótimo
43635	CPU.	VCV11/FMNV	Materiais a Localizar		08/02/2012	R\$ 1.176,93	Ótimo
43636	CPU.	VCV11/FMNV	Materiais a Localizar		08/02/2012	R\$ 1.176,93	Ótimo

43637	CPU.	VRPP/FHR	Salas do Cartório		08/02/2012	R\$ 1.176,93	Ótimo
43638	CPU.	VRPP/FHR	Salas do Cartório		08/02/2012	R\$ 1.176,93	Ótimo
43639	CPU.	CGJ	Divisão de Expediente		08/02/2012	R\$ 1.176,93	Ótimo
43640	CPU.	STEXP/CGJ	Setor de Expediente da CGJ		08/02/2012	R\$ 1.176,93	Ótimo
43641	CPU.	STEXP/CGJ	Setor de Expediente da CGJ		08/02/2012	R\$ 1.176,93	Ótimo
43642	CPU.	CISSUATU	Salas do Cartório		08/02/2012	R\$ 1.176,93	Ótimo
43643	CPU.	SP/DVPM	Estoque material novo		08/02/2012	R\$ 1.176,93	Ótimo
43644	CPU.	SP/DVPM	Estoque material novo		08/02/2012	R\$ 1.176,93	Ótimo
43645	CPU.	SP/DVPM	Estoque material novo		08/02/2012	R\$ 1.176,93	Ótimo
43646	CPU.	SP/DVPM	Estoque material novo		08/02/2012	R\$ 1.176,93	Ótimo
43647	CPU.	GABDDJCP/TJ	Gabinete		08/02/2012	R\$ 1.176,93	Ótimo
43648	CPU.	GABDDJCP/TJ	Gabinete		08/02/2012	R\$ 1.176,93	Ótimo
43649	CPU.	VOS/FHR	Salas do Cartório		08/02/2012	R\$ 1.176,93	Ótimo
43650	CPU.	VOS/FHR	Salas do Cartório		08/02/2012	R\$ 1.176,93	Ótimo
43651	CPU.	VOS/FHR	Salas do Cartório		08/02/2012	R\$ 1.176,93	Ótimo
43652	CPU.	VECUTE3/FHR	sala do cartorio		08/02/2012	R\$ 1.176,93	Ótimo
43653	CPU.	VECUTE3/FHR	sala do cartorio		08/02/2012	R\$ 1.176,93	Ótimo
43654	CPU.	SP/DVPM	Salas do Cartório		08/02/2012	R\$ 1.176,93	Ótimo
43655	CPU.	ESMAM	Salas do Cartório		08/02/2012	R\$ 1.176,93	Ótimo
43656	CPU.	SP/DVPM	Salas do Cartório		08/02/2012	R\$ 1.176,93	Ótimo
43657	CPU.	JJCV/SEC	Juizado da Inf. e Juv. Cível:		08/02/2012	R\$ 1.176,93	Ótimo
43658	CPU.	VTJ1/FHR	Salas do Cartório		08/02/2012	R\$ 1.176,93	Ótimo
43659	CPU.	VTJ1/FHR	Salas do Cartório		08/02/2012	R\$ 1.176,93	Ótimo
43660	CPU.	SP/DVPM	Material com Avaria		08/02/2012	R\$ 1.176,93	Ótimo
43661	CPU.	VTJ1/FHR	Salas do Cartório		08/02/2012	R\$ 1.176,93	Ótimo
43662	CPU.	VCV4/FHR	Salas do Cartório		08/02/2012	R\$ 1.176,93	Ótimo
43663	CPU.	VCV4/FHR	Salas do Cartório		08/02/2012	R\$ 1.176,93	Ótimo
43664	CPU.	VECUTE1/FHR	Salas do Cartório		08/02/2012	R\$ 1.176,93	Ótimo
43665	CPU.	VCV7/FHR	Salas do Cartório		08/02/2012	R\$ 1.176,93	Ótimo
43666	CPU.	VCV7/FHR	Salas do Cartório		08/02/2012	R\$ 1.176,93	Ótimo
43667	CPU.	COCCM/FHR	Coordenadoria de Central de		08/02/2012	R\$ 1.176,93	Ótimo
43668	CPU.	SP/DVPM	Material com Avaria		08/02/2012	R\$ 1.176,93	Ótimo
43669	CPU.	VECUTE1/FHR	Salas do Cartório		08/02/2012	R\$ 1.176,93	Ótimo
43670	CPU.	CODP1G/CGJ	Coord. de Dist. Processual de 1º		08/02/2012	R\$ 1.176,93	Ótimo
43671	CPU.	VECUTE1/FHR	Salas do Cartório		08/02/2012	R\$ 1.176,93	Ótimo
43672	CPU.	VECUTE1/FHR	Salas do Cartório		08/02/2012	R\$ 1.176,93	Ótimo
43673	CPU.	SP/DVPM	Estoque material novo		08/02/2012	R\$ 1.176,93	Ótimo
43674	CPU.	CIITAC/3V	Salas do Cartório		08/02/2012	R\$ 1.176,93	Ótimo
43675	CPU.	SP/DVPM	Material com Avaria		08/02/2012	R\$ 1.176,93	Ótimo
43676	CPU.	STPSSF/FHR	Setor Psicossocial do FHR		08/02/2012	R\$ 1.176,93	Ótimo
43677	CPU.	CINARIPU	Salas do Cartório		08/02/2012	R\$ 1.176,93	Ótimo
43678	CPU.	SINF/FMHR	Materiais a Localizar		08/02/2012	R\$ 1.176,93	Ótimo
43679	CPU.	CIPFIG	Salas do Cartório		08/02/2012	R\$ 1.176,93	Ótimo
43680	CPU.	CIPFIG	Salas do Cartório		08/02/2012	R\$ 1.176,93	Ótimo
43681	CPU.	CIPFIG	Salas do Cartório		08/02/2012	R\$ 1.176,93	Ótimo
43682	CPU.	CINARIPU	Salas do Cartório		08/02/2012	R\$ 1.176,93	Ótimo
43683	CPU.	SP/DVPM	Estoque material novo		08/02/2012	R\$ 1.176,93	Ótimo
43684	CPU.	SP/DVPM	Estoque material novo		08/02/2012	R\$ 1.176,93	Ótimo
43685	CPU.	SP/DVPM	Materiais a Localizar		08/02/2012	R\$ 1.176,93	Ótimo
43686	CPU.	CGJ	Setor do Selo		08/02/2012	R\$ 1.176,93	Ótimo
43687	CPU.	SEC/CGJ	Secretaria Judiciária da C.G.J		08/02/2012	R\$ 1.176,93	Ótimo
43688	CPU.	CCC1/TJ	Secretaria da 1ª Câmara Cível		08/02/2012	R\$ 1.176,93	Ótimo
43689	CPU.	SP/DVPM	Estoque material novo		08/02/2012	R\$ 1.176,93	Ótimo
43690	CPU.	CIBERUR	Salas do Cartório		08/02/2012	R\$ 1.176,93	Ótimo
43691	CPU.	CIBERUR	Salas do Cartório		08/02/2012	R\$ 1.176,93	Ótimo
43692	CPU.	SP/DVPM	Materiais a Localizar		08/02/2012	R\$ 1.176,93	Ótimo
43693	CPU.	GABDALT/TJ	Materiais a Localizar		08/02/2012	R\$ 1.176,93	Ótimo
43694	CPU.	CISSUATU	Salas do Cartório		08/02/2012	R\$ 1.176,93	Ótimo
43695	CPU.	SP/DVPM	Materiais a Localizar		08/02/2012	R\$ 1.176,93	Ótimo
43696	CPU.	STJAXP/TJ	Setor dos Juizes Aux da		08/02/2012	R\$ 1.176,93	Ótimo
43697	CPU.	DVTICP/TJ	Salas do PROJUD no Anexo		08/02/2012	R\$ 1.176,93	Ótimo
43698	CPU.	CISGCACH	Salas do Cartório		08/02/2012	R\$ 1.176,93	Ótimo
43699	CPU.	JFPEM/FHR	Salas do Cartório		08/02/2012	R\$ 1.176,93	Ótimo
43700	CPU.	VCM9/FHR	Salas do Cartório		08/02/2012	R\$ 1.176,93	Ótimo
43701	CPU.	STJAXP/TJ	Setor dos Juizes Aux da		08/02/2012	R\$ 1.176,93	Ótimo
43702	CPU.	DVTIC/TJ	Sala da Div.Tec. Inf. e		08/02/2012	R\$ 1.176,93	Ótimo
43703	CPU.	VFPECCOT3/FHR	Salas do Cartório		08/02/2012	R\$ 1.176,93	Ótimo
43704	CPU.	STJAXP/TJ	Setor dos Juizes Aux da		08/02/2012	R\$ 1.176,93	Ótimo
43705	CPU.	SECGAD/TJ	Materiais a Localizar		08/02/2012	R\$ 1.176,93	Ótimo
43706	CPU.	STJAXP/TJ	Setor dos Juizes Aux da		08/02/2012	R\$ 1.176,93	Ótimo
43707	CPU.	SECGAD/TJ	Materiais a Localizar		08/02/2012	R\$ 1.176,93	Ótimo
43708	CPU.	SECGAD/TJ	Materiais a Localizar		08/02/2012	R\$ 1.176,93	Ótimo
43709	CPU.	TC/1FPECOT	Salas do Cartório		08/02/2012	R\$ 1.176,93	Ótimo
43710	CPU.	SP/DVPM	Materiais a Localizar		08/02/2012	R\$ 1.176,93	Ótimo
43711	CPU.	STJAXP/TJ	Setor dos Juizes Aux da		08/02/2012	R\$ 1.176,93	Ótimo
43712	CPU.	CIENVI	Salas do Cartório		08/02/2012	R\$ 1.176,93	Ótimo
43713	CPU.	CIENVI	Salas do Cartório		08/02/2012	R\$ 1.176,93	Ótimo
43714	CPU.	CIENVI	Salas do Cartório		08/02/2012	R\$ 1.176,93	Ótimo
43715	CPU.	GABDAJMC/TJ	Gabinete		08/02/2012	R\$ 1.176,93	Ótimo
43716	CPU.	CIAUTA	Salas do Cartório		08/02/2012	R\$ 1.176,93	Ótimo
43717	CPU.	VEMAQA/FHR	Salas do Cartório		08/02/2012	R\$ 1.176,93	Ótimo
43718	CPU.	VCV7/FHR	Salas do Cartório		08/02/2012	R\$ 1.176,93	Ótimo
43719	CPU.	VECUTE4/FHR	Materiais a Localizar		08/02/2012	R\$ 1.176,93	Ótimo
43720	CPU.	GABPRES	Gabinete da Presidencia		08/02/2012	R\$ 1.176,93	Ótimo
43721	CPU.	VFAM5/FHR	Salas do Cartório		08/02/2012	R\$ 1.176,93	Ótimo
43722	CPU.	VFAM5/FHR	Salas do Cartório		08/02/2012	R\$ 1.176,93	Ótimo
43723	CPU.	VEMAQA/FHR	Salas do Cartório		08/02/2012	R\$ 1.176,93	Ótimo
43724	CPU.	VEMAQA/FHR	Salas do Cartório		08/02/2012	R\$ 1.176,93	Ótimo
43725	CPU.	CIIRAN/1V	Salas do Cartório		08/02/2012	R\$ 1.176,93	Ótimo
43726	CPU.	STJAXP/CGJ	Setor de Juizes Auxiliares da CGJ		08/02/2012	R\$ 1.176,93	Ótimo
43727	CPU.	STJAXP/TJ	Setor dos Juizes Aux da		08/02/2012	R\$ 1.176,93	Ótimo
43728	CPU.	SP/DVPM	Materiais a Localizar		08/02/2012	R\$ 1.176,93	Ótimo

43729	CPU.	CIMAU/2V	Salas do Cartório		08/02/2012	R\$ 1.176,93	Ótimo
43730	CPU.	SP/DVPM	Materiais a Localizar		08/02/2012	R\$ 1.176,93	Ótimo
43731	CPU.	CGJ	Assessoria dos Juizes Auxiliares 3		08/02/2012	R\$ 1.176,93	Ótimo
43732	CPU.	CIMAU/2V	Salas do Cartório		08/02/2012	R\$ 1.176,93	Ótimo
43733	CPU.	CIMAU/2V	Salas do Cartório		08/02/2012	R\$ 1.176,93	Ótimo
43734	CPU.	SINF/FMHR	Sala do Setor de Suporte/FMHR		08/02/2012	R\$ 1.176,93	Ótimo
43735	CPU.	CITEFE/1V	Salas do Cartório		08/02/2012	R\$ 1.176,93	Ótimo
43736	CPU.	SP/DVPM	Materiais a Localizar		08/02/2012	R\$ 1.176,93	Ótimo
43737	CPU.	SP/DVPM	Materiais a Localizar		08/02/2012	R\$ 1.176,93	Ótimo
43738	CPU.	VFP2/FHR	Salas do Cartório		08/02/2012	R\$ 1.176,93	Ótimo
43739	CPU.	CITAB/2V	Salas do Cartório		08/02/2012	R\$ 1.176,93	Ótimo
43740	CPU.	CIMAU/1V	Salas do Cartório		08/02/2012	R\$ 1.176,93	Ótimo
43741	CPU.	PROJUDI/SIPAM	Materiais a Localizar		08/02/2012	R\$ 1.176,93	Ótimo
43742	CPU.	STIAUX/CGJ	Setor de Juizes Auxiliares da CGJ		08/02/2012	R\$ 1.176,93	Ótimo
43743	CPU.	CICOA/1JE	Salas do Cartório		08/02/2012	R\$ 1.176,93	Ótimo
43744	CPU.	SP/DVPM	Materiais a Localizar		08/02/2012	R\$ 1.176,93	Ótimo
43745	CPU.	VCM1/FHR	Salas do Cartório		08/02/2012	R\$ 1.176,93	Ótimo
43746	CPU.	SP/DVPM	Materiais a Localizar		08/02/2012	R\$ 1.176,93	Ótimo
43747	CPU.	COCM/FHR	Coordenadoria de Central de		08/02/2012	R\$ 1.176,93	Ótimo
43748	CPU.	JEFPEN/FHR	Salas do Cartório		08/02/2012	R\$ 1.176,93	Ótimo
43749	CPU.	GABDAJMC/TJ	Gabinete		08/02/2012	R\$ 1.176,93	Ótimo
43750	CPU.	JECV8/UNL	Salas do Cartório		08/02/2012	R\$ 1.176,93	Ótimo
43751	CPU.	JECV8/UNL	Salas do Cartório		08/02/2012	R\$ 1.176,93	Ótimo
43752	CPU.	VFAM5/FHR	Salas do Cartório		08/02/2012	R\$ 1.176,93	Ótimo
43753	CPU.	JECR18/UNL	Salas do Cartório		08/02/2012	R\$ 1.176,93	Ótimo
43754	CPU.	CODP1G/CGJ	Coord. de Dist. Processual de 1º		08/02/2012	R\$ 1.176,93	Ótimo
43755	CPU.	VEPC/FHR	Salas do Cartório		08/02/2012	R\$ 1.176,93	Ótimo
43756	CPU.	CPP/TJAM	Sala da Coord.de Processos e		08/02/2012	R\$ 1.176,93	Ótimo
43757	CPU.	JECV13/FMV	Salas do Cartório		08/02/2012	R\$ 1.176,93	Ótimo
43758	CPU.	SCCR/TJ	Secretaria das Câmaras Reunidas		08/02/2012	R\$ 1.176,93	Ótimo
43759	CPU.	SINF/FMHR	Sala da Coord. da DVTIC do		08/02/2012	R\$ 1.176,93	Ótimo
43760	CPU.	SINF/FMHR	Sala da Coord. da DVTIC do		08/02/2012	R\$ 1.176,93	Ótimo
43761	CPU.	GABDDJCP/TJ	Gabinete		08/02/2012	R\$ 1.176,93	Ótimo
43762	CPU.	SINF/FMHR	Sala da Coord. da DVTIC do		08/02/2012	R\$ 1.176,93	Ótimo
43763	CPU.	CPP/TJAM	Sala da Coord.de Processos e		08/02/2012	R\$ 1.176,93	Ótimo
43764	CPU.	CODP1G/CGJ	Coord. de Dist. Processual de 1º		08/02/2012	R\$ 1.176,93	Ótimo
43765	CPU.	VCV11/FMNV	Materiais a Localizar		08/02/2012	R\$ 1.176,93	Ótimo
43766	CPU.	VCM10/FHR	Salas do Cartório		08/02/2012	R\$ 1.176,93	Ótimo
43767	CPU.	DVTIC/TJ	Sala do Setor de Suporte do TJAM		08/02/2012	R\$ 1.176,93	Ótimo
43768	CPU.	STIAUX/CGJ	Setor de Juizes Auxiliares da CGJ		08/02/2012	R\$ 1.176,93	Ótimo
43769	CPU.	VCV18/FHR	Salas do Cartório		08/02/2012	R\$ 1.176,93	Ótimo
43770	CPU.	SINF/FMHR	Sala da Coord. da DVTIC do		08/02/2012	R\$ 1.176,93	Ótimo
43771	CPU.	CDJ/TJ	Salas do Cartório		08/02/2012	R\$ 1.176,93	Ótimo
43772	CPU.	SINF/FMHR	Sala da Coord. da DVTIC do		08/02/2012	R\$ 1.176,93	Ótimo
43773	CPU.	DVTIC/TJ	Sala do Setor de Suporte do TJAM		08/02/2012	R\$ 1.176,93	Ótimo
43774	CPU.	VCV18/FHR	Salas do Cartório		08/02/2012	R\$ 1.176,93	Ótimo
43775	CPU.	SINF/FMHR	Sala da Coord. da DVTIC do		08/02/2012	R\$ 1.176,93	Ótimo
43776	CPU.	SCCR/TJ	Secretaria das Câmaras Reunidas		08/02/2012	R\$ 1.176,93	Ótimo
43777	CPU.	VFP2/FHR	Salas do Cartório		08/02/2012	R\$ 1.176,93	Ótimo
43778	CPU.	SP/DVPM	Material com Avaria		08/02/2012	R\$ 1.176,93	Ótimo
43779	CPU.	GABDCMSR/TJ	Materiais a Localizar		08/02/2012	R\$ 1.176,93	Ótimo
43780	CPU.	GABDCMSR/TJ	Materiais a Localizar		08/02/2012	R\$ 1.176,93	Ótimo
43781	CPU.	GABDCMSR/TJ	Materiais a Localizar		08/02/2012	R\$ 1.176,93	Ótimo
43782	CPU.	SP/DVPM	Material com Avaria		08/02/2012	R\$ 1.176,93	Ótimo
43783	CPU.	STDPR/FMV	Setor de Distribuição Processual		08/02/2012	R\$ 1.176,93	Ótimo
43784	CPU.	CIBARREI	Materiais a Localizar		08/02/2012	R\$ 1.176,93	Ótimo
43785	CPU.	CIBARREI	Materiais a Localizar		08/02/2012	R\$ 1.176,93	Ótimo
43786	CPU.	STDPR/FMV	Setor de Distribuição Processual		08/02/2012	R\$ 1.176,93	Ótimo
43787	CPU.	STDPR/FMV	Setor de Distribuição Processual		08/02/2012	R\$ 1.176,93	Ótimo
43788	CPU.	CIIRAN/2V	Salas do Cartório		08/02/2012	R\$ 1.176,93	Ótimo
43789	CPU.	SP/DVPM	Material com Avaria		08/02/2012	R\$ 1.176,93	Ótimo
43790	CPU.	SINF/FMHR	Assessoria Virtual		08/02/2012	R\$ 1.176,93	Ótimo
43791	CPU.	CODP1G/CGJ	Coord. de Dist. Processual de 1º		08/02/2012	R\$ 1.176,93	Ótimo
43792	CPU.	CODP1G/CGJ	Coord. de Dist. Processual de 1º		08/02/2012	R\$ 1.176,93	Ótimo
43793	CPU.	DVPGE/TJ	Materiais a Localizar		08/02/2012	R\$ 1.176,93	Ótimo
43794	CPU.	STAPP/TJ	Secretaria do Tribunal Pleno		08/02/2012	R\$ 1.176,93	Ótimo
43795	CPU.	STAPP/TJ	Secretaria do Tribunal Pleno		08/02/2012	R\$ 1.176,93	Ótimo
43796	CPU.	STAPP/TJ	Secretaria do Tribunal Pleno		08/02/2012	R\$ 1.176,93	Ótimo
43797	CPU.	STAPP/TJ	Secretaria do Tribunal Pleno		08/02/2012	R\$ 1.176,93	Ótimo
43798	CPU.	STAPP/TJ	Secretaria do Tribunal Pleno		08/02/2012	R\$ 1.176,93	Ótimo
43799	CPU.	STAPP/TJ	Secretaria do Tribunal Pleno		08/02/2012	R\$ 1.176,93	Ótimo
43800	CPU.	STAPP/TJ	Secretaria do Tribunal Pleno		08/02/2012	R\$ 1.176,93	Ótimo
43801	CPU.	STAPP/TJ	Secretaria do Tribunal Pleno		08/02/2012	R\$ 1.176,93	Ótimo
43802	CPU.	STAPP/TJ	Secretaria do Tribunal Pleno		08/02/2012	R\$ 1.176,93	Ótimo
43803	CPU.	STAPP/TJ	Secretaria do Tribunal Pleno		08/02/2012	R\$ 1.176,93	Ótimo
43804	CPU.	STAPP/TJ	Secretaria do Tribunal Pleno		08/02/2012	R\$ 1.176,93	Ótimo
43805	CPU.	STAPP/TJ	Secretaria do Tribunal Pleno		08/02/2012	R\$ 1.176,93	Ótimo
43806	CPU.	STAPP/TJ	Secretaria do Tribunal Pleno		08/02/2012	R\$ 1.176,93	Ótimo
43807	CPU.	STAPP/TJ	Secretaria do Tribunal Pleno		08/02/2012	R\$ 1.176,93	Ótimo
43808	CPU.	STAPP/TJ	Secretaria do Tribunal Pleno		08/02/2012	R\$ 1.176,93	Ótimo
43809	CPU.	STAPP/TJ	Secretaria do Tribunal Pleno		08/02/2012	R\$ 1.176,93	Ótimo
43810	CPU.	STAPP/TJ	Secretaria do Tribunal Pleno		08/02/2012	R\$ 1.176,93	Ótimo
43811	CPU.	STAPP/TJ	Secretaria do Tribunal Pleno		08/02/2012	R\$ 1.176,93	Ótimo
43812	CPU.	STAPP/TJ	Secretaria do Tribunal Pleno		08/02/2012	R\$ 1.176,93	Ótimo
43813	CPU.	VCV10/FMNV	Salas do Cartório		08/02/2012	R\$ 1.176,93	Ótimo
43814	CPU.	SINF/FMHR	Assessoria Virtual		08/02/2012	R\$ 1.176,93	Ótimo
43815	CPU.	DVPESOA/TJ	Divisão de Pessoal		08/02/2012	R\$ 1.176,93	Ótimo
43816	CPU.	DVPESOA/TJ	Divisão de Pessoal		08/02/2012	R\$ 1.176,93	Ótimo
43817	CPU.	DVDIVUL/TJ	Sala da Div. de Divulgação		08/02/2012	R\$ 1.176,93	Ótimo
43818	CPU.	DVDIVUL/TJ	Salas do Cartório		08/02/2012	R\$ 1.176,93	Ótimo
43819	CPU.	GABDWJA/TJ	Gabinete		08/02/2012	R\$ 1.176,93	Ótimo
43820	CPU.	STDIVUL/FHR	Sala do Setor		08/02/2012	R\$ 1.176,93	Ótimo

43821	CPU.	VCM2/FHR	Salas do Cartório		08/02/2012	R\$ 1.176,93	Ótimo
43822	CPU.	JECV13/FMV	Salas do Cartório		08/02/2012	R\$ 1.176,93	Ótimo
43823	CPU.	SCTPLE/TJ	Secretaria do Tribunal Pleno		08/02/2012	R\$ 1.176,93	Ótimo
43824	CPU.	VTJ3/FHR	Secretaria		08/02/2012	R\$ 1.176,93	Ótimo
43825	CPU.	GABDMPSGM/TJ	Gabinete		08/02/2012	R\$ 1.176,93	Ótimo
43826	CPU.	VECUTE2/FHR	Salas do Cartório		08/02/2012	R\$ 1.176,93	Ótimo
43827	CPU.	JECV8/UNL	Salas do Cartório		08/02/2012	R\$ 1.176,93	Ótimo
43828	CPU.	STJAU/CGJ	Setor de Juizes Auxiliares da CGJ		08/02/2012	R\$ 1.176,93	Ótimo
43829	CPU.	VCV2/FHR	Salas do Cartório		08/02/2012	R\$ 1.176,93	Ótimo
43830	CPU.	STJAU/CGJ	Setor de Juizes Auxiliares da CGJ		08/02/2012	R\$ 1.176,93	Ótimo
43831	CPU.	GABDWJA/TJ	Materiais a Localizar		08/02/2012	R\$ 1.176,93	Ótimo
43832	CPU.	GABDWJA/TJ	Materiais a Localizar		08/02/2012	R\$ 1.176,93	Ótimo
43833	CPU.	SP/DVPM	Material Disponível		08/02/2012	R\$ 1.176,93	Ótimo
43834	CPU.	SP/DVPM	Material com Avaria		08/02/2012	R\$ 1.176,93	Ótimo
43835	CPU.	VAM	Salas do Cartório		08/02/2012	R\$ 1.176,93	Ótimo
43836	CPU.	VCV17/FHR	Salas do Cartório		08/02/2012	R\$ 1.176,93	Ótimo
43837	CPU.	COCM/FHR	Diretoria		08/02/2012	R\$ 1.176,93	Ótimo
43838	CPU.	SP/DVPM	Salas do Cartório		08/02/2012	R\$ 1.176,93	Ótimo
43839	CPU.	GABDSSM/TJ	Materiais a Localizar		08/02/2012	R\$ 1.176,93	Ótimo
43840	CPU.	GABDSSM/TJ	Materiais a Localizar		08/02/2012	R\$ 1.176,93	Ótimo
43841	CPU.	DVTIC/TJ	Sala do Setor de Suporte do TJAM		08/02/2012	R\$ 1.176,93	Ótimo
43842	CPU.	GABDSSM/TJ	Materiais a Localizar		08/02/2012	R\$ 1.176,93	Ótimo
43843	CPU.	CODP2G/TJ	Coord. Distribuição Processual 2º		08/02/2012	R\$ 1.176,93	Ótimo
43844	CPU.	VCV14/FHR	Salas do Cartório		08/02/2012	R\$ 1.176,93	Ótimo
43845	CPU.	CGJ	Setor de Estatística da C.G.J.		08/02/2012	R\$ 1.176,93	Ótimo
43846	CPU.	CGJ	CEJAIA/NAPS		08/02/2012	R\$ 1.176,93	Ótimo
43847	CPU.	DVGP/TJ	Salas do Cartório		08/02/2012	R\$ 1.176,93	Ótimo
43848	CPU.	VECDSCA2/FHR	Salas do Cartório		08/02/2012	R\$ 1.176,93	Ótimo
43849	CPU.	SCCCM1/TJ	Secretaria da 1ª Câmara Criminal		08/02/2012	R\$ 1.176,93	Ótimo
43850	CPU.	SCCCM1/TJ	Secretaria da 1ª Câmara Criminal		08/02/2012	R\$ 1.176,93	Ótimo
43851	CPU.	GCGJ/AM	Gab. da Corregedoria Geral de		08/02/2012	R\$ 1.176,93	Ótimo
43852	CPU.	GABDYSO/TJ	Gabinete		08/02/2012	R\$ 1.176,93	Ótimo
43853	CPU.	GABDYSO/TJ	Gabinete		08/02/2012	R\$ 1.176,93	Ótimo
43854	CPU.	GABDYSO/TJ	Gabinete		08/02/2012	R\$ 1.176,93	Ótimo
43855	CPU.	GABDYSO/TJ	Gabinete		08/02/2012	R\$ 1.176,93	Ótimo
43856	CPU.	DVTIC/TJ	Sala da Div.Tec. Inf. e		08/02/2012	R\$ 1.176,93	Ótimo
43857	CPU.	CGJ	CEJAIA/NAPS		08/02/2012	R\$ 1.176,93	Ótimo
43858	CPU.	VFAM7/FHR	Materiais a Localizar		08/02/2012	R\$ 1.176,93	Ótimo
43859	CPU.	JECV8/UNL	Salas do Cartório		08/02/2012	R\$ 1.176,93	Ótimo
43860	CPU.	DRGCU/FHR	Diretoria de Gestão da Conta		08/02/2012	R\$ 1.176,93	Ótimo
43861	CPU.	VFAM7/FHR	Materiais a Localizar		08/02/2012	R\$ 1.176,93	Ótimo
43862	CPU.	VTJ2/FHR	Salas do Cartório		08/02/2012	R\$ 1.176,93	Ótimo
43863	CPU.	16JECV/FAM	Salas do Cartório		08/02/2012	R\$ 1.176,93	Ótimo
43864	CPU.	DVTICP/TJ	Salas do PROJUD no Anexo		08/02/2012	R\$ 1.176,93	Ótimo
43865	CPU.	AASGA/TJ	Gabinete da Presidencia		08/02/2012	R\$ 1.176,93	Ótimo
43866	CPU.	AASGA/TJ	Gabinete da Presidencia		08/02/2012	R\$ 1.176,93	Ótimo
43867	CPU.	VCV5/FHR	Salas do Cartório		08/02/2012	R\$ 1.176,93	Ótimo
43868	CPU.	VCV4/FHR	Salas do Cartório		08/02/2012	R\$ 1.176,93	Ótimo
43869	CPU.	VCV5/FHR	Salas do Cartório		08/02/2012	R\$ 1.176,93	Ótimo
43870	CPU.	VCV5/FHR	Salas do Cartório		08/02/2012	R\$ 1.176,93	Ótimo
43871	CPU.	VFP2/FHR	Salas do Cartório		08/02/2012	R\$ 1.176,93	Ótimo
43872	CPU.	GABDDMC/TJ	Gabinete		08/02/2012	R\$ 1.176,93	Ótimo
43873	CPU.	GABDDMC/TJ	Gabinete		08/02/2012	R\$ 1.176,93	Ótimo
43874	CPU.	GABDDMC/TJ	Gabinete		08/02/2012	R\$ 1.176,93	Ótimo
43875	CPU.	GABDDMC/TJ	Gabinete		08/02/2012	R\$ 1.176,93	Ótimo
43876	CPU.	SP/DVPM	Materiais a Localizar		08/02/2012	R\$ 1.176,93	Ótimo
43877	CPU.	SINF/FLFR	Materiais a Localizar		08/02/2012	R\$ 1.176,93	Ótimo
43878	CPU.	CTICC	Salas do Cartório		08/02/2012	R\$ 1.176,93	Ótimo
43879	CPU.	CCP/TJ	Sala da Sec da Central de		08/02/2012	R\$ 1.176,93	Ótimo
43880	CPU.	VEDAE/FHR	Salas do Cartório		08/02/2012	R\$ 1.176,93	Ótimo
43881	CPU.	VEDAE/FHR	Salas do Cartório		08/02/2012	R\$ 1.176,93	Ótimo
43882	CPU.	SP/DVPM	Materiais a Localizar		08/02/2012	R\$ 1.176,93	Ótimo
43883	CPU.	VFP2/FHR	Salas do Cartório		08/02/2012	R\$ 1.176,93	Ótimo
43884	CPU.	VCV10/FMNV	Salas do Cartório		08/02/2012	R\$ 1.176,93	Ótimo
43885	CPU.	SP/DVPM	Materiais a Localizar		08/02/2012	R\$ 1.176,93	Ótimo
43886	CPU.	DVTIC/TJ	Sala da Div.Tec. Inf. e		08/02/2012	R\$ 1.176,93	Ótimo
43887	CPU.	VCM8/FHR	Salas do Cartório		08/02/2012	R\$ 1.176,93	Ótimo
43888	CPU.	CICOA/2V	Salas do Cartório		08/02/2012	R\$ 1.176,93	Ótimo
43889	CPU.	STSCDR/FHR	Materiais a Localizar		08/02/2012	R\$ 1.176,93	Ótimo
43890	CPU.	3VFAM/FAM	Salas do Cartório		08/02/2012	R\$ 1.176,93	Ótimo
43891	CPU.	SINF/FLFR	Sala do Setor de Suporte/FLFR		08/02/2012	R\$ 1.176,93	Ótimo
43892	CPU.	CISAICA	Salas do Cartório		08/02/2012	R\$ 1.176,93	Ótimo
43893	CPU.	JECV5/FMV	Salas do Cartório		08/02/2012	R\$ 1.176,93	Ótimo
43894	CPU.	SP/DVPM	Materiais a Localizar		08/02/2012	R\$ 1.176,93	Ótimo
43895	CPU.	SP/DVPM	Materiais a Localizar		08/02/2012	R\$ 1.176,93	Ótimo
43896	CPU.	VCV17/FHR	Salas do Cartório		08/02/2012	R\$ 1.176,93	Ótimo
43897	CPU.	VCV17/FHR	Salas do Cartório		08/02/2012	R\$ 1.176,93	Ótimo
43898	CPU.	JECV5/FMV	Salas do Cartório		08/02/2012	R\$ 1.176,93	Ótimo
43899	CPU.	SCDR/FMV	Materiais a Localizar		08/02/2012	R\$ 1.176,93	Ótimo
43900	CPU.	SINF/FMHR	Materiais a Localizar		08/02/2012	R\$ 1.176,93	Ótimo
43901	CPU.	GABDJJAS/TJ	Gabinete		08/02/2012	R\$ 1.176,93	Ótimo
43902	CPU.	GABDJJAS/TJ	Gabinete		08/02/2012	R\$ 1.176,93	Ótimo
43903	CPU.	GABDJJAS/TJ	Gabinete		08/02/2012	R\$ 1.176,93	Ótimo
43904	CPU.	GABDWJA/TJ	Materiais a Localizar		08/02/2012	R\$ 1.176,93	Ótimo
43905	CPU.	GABDWJA/TJ	Materiais a Localizar		08/02/2012	R\$ 1.176,93	Ótimo
43906	CPU.	GABDRAR/TJ	Materiais a Localizar		08/02/2012	R\$ 1.176,93	Ótimo
43907	CPU.	SP/DVPM	Material com Avaria		08/02/2012	R\$ 1.176,93	Ótimo
43908	CPU.	GABDRAR/TJ	Materiais a Localizar		08/02/2012	R\$ 1.176,93	Ótimo
43909	CPU.	GABDRAR/TJ	Materiais a Localizar		08/02/2012	R\$ 1.176,93	Ótimo
43910	CPU.	GABDRAR/TJ	Materiais a Localizar		08/02/2012	R\$ 1.176,93	Ótimo
43911	CPU.	GABDJMLL/TJ	Gabinete da Presidencia		08/02/2012	R\$ 1.176,93	Ótimo
43912	CPU.	GABDJMLL/TJ	Gabinete da Presidencia		08/02/2012	R\$ 1.176,93	Ótimo

43913	CPU.	SP/DVPM	Materiais a Localizar		08/02/2012	R\$ 1.176,93	Ótimo
43914	CPU.	GABDPCCL/TJ	Salas do Cartório		08/02/2012	R\$ 1.176,93	Ótimo
43915	CPU.	SP/DVPM	Materiais a Localizar		08/02/2012	R\$ 1.176,93	Ótimo
43916	CPU.	1JECV/FMV	Salas do Cartório		08/02/2012	R\$ 1.176,93	Ótimo
43917	CPU.	VCM1/FHR	Salas do Cartório		08/02/2012	R\$ 1.176,93	Ótimo
43918	CPU.	VCM1/FHR	Salas do Cartório		08/02/2012	R\$ 1.176,93	Ótimo
43919	CPU.	VCM1/FHR	Salas do Cartório		08/02/2012	R\$ 1.176,93	Ótimo
43920	CPU.	VCM1/FHR	Salas do Cartório		08/02/2012	R\$ 1.176,93	Ótimo
43921	CPU.	SINF/FAM	Materiais a Localizar		08/02/2012	R\$ 1.176,93	Ótimo
43922	CPU.	VEMAQA/FHR	Salas do Cartório		08/02/2012	R\$ 1.176,93	Ótimo
43923	CPU.	VCV1/FHR	Salas do Cartório		08/02/2012	R\$ 1.176,93	Ótimo
43924	CPU.	VEMAQA/FHR	Salas do Cartório		08/02/2012	R\$ 1.176,93	Ótimo
43925	CPU.	VECUTE3/FHR	sala do cartorio		08/02/2012	R\$ 1.176,93	Ótimo
43926	CPU.	SP/DVPM	Materiais a Localizar		08/02/2012	R\$ 1.176,93	Ótimo
43927	CPU.	VCV12/FHR	Salas do Cartório		08/02/2012	R\$ 1.176,93	Ótimo
43928	CPU.	VCV12/FHR	Salas do Cartório		08/02/2012	R\$ 1.176,93	Ótimo
43929	CPU.	VCV3/FHR	Salas do Cartório		08/02/2012	R\$ 1.176,93	Ótimo
43930	CPU.	VCM4/FHR	Salas do Cartório		08/02/2012	R\$ 1.176,93	Ótimo
43931	CPU.	VEMAQA/FHR	Salas do Cartório		08/02/2012	R\$ 1.176,93	Ótimo
43932	CPU.	VCM6/FHR	Salas do Cartório		08/02/2012	R\$ 1.176,93	Ótimo
43933	CPU.	VECUTE3/FHR	sala do cartorio		08/02/2012	R\$ 1.176,93	Ótimo
43936	CPU.	VCV12/FHR	Salas do Cartório		08/02/2012	R\$ 1.176,93	Ótimo
43939	CPU.	CITAB/2V	Salas do Cartório		08/02/2012	R\$ 1.176,93	Ótimo
43940	CPU.	CITAB/2V	Salas do Cartório		08/02/2012	R\$ 1.176,93	Ótimo
43941	CPU.	SP/DVPM	Materiais a Localizar		08/02/2012	R\$ 1.176,93	Ótimo
43942	CPU.	GABDEGSS/TJ	Salas do Cartório		08/02/2012	R\$ 1.176,93	Ótimo
43943	CPU.	GABDEGSS/TJ	Salas do Cartório		08/02/2012	R\$ 1.176,93	Ótimo
43944	CPU.	VCV2/FHR	Salas do Cartório		08/02/2012	R\$ 1.176,93	Ótimo
43945	CPU.	GABDEGSS/TJ	Salas do Cartório		08/02/2012	R\$ 1.176,93	Ótimo
43946	CPU.	GABDEGSS/TJ	Salas do Cartório		08/02/2012	R\$ 1.176,93	Ótimo
43947	CPU.	CIPAR/1JE	Salas do Cartório		08/02/2012	R\$ 1.176,93	Ótimo
43948	CPU.	VECDSCA2/FHR	Salas do Cartório		08/02/2012	R\$ 1.176,93	Ótimo
43949	CPU.	COCM/FHR	Diretoria		08/02/2012	R\$ 1.176,93	Ótimo
43950	CPU.	COCM/FHR	Diretoria		08/02/2012	R\$ 1.176,93	Ótimo
43951	CPU.	SP/DVPM	Material com Avaria		08/02/2012	R\$ 1.176,93	Ótimo
43952	CPU.	VCV15/FHR	Salas do Cartório		08/02/2012	R\$ 1.176,93	Ótimo
43953	CPU.	VFAM2/FLFR	Salas do Cartório		08/02/2012	R\$ 1.176,93	Ótimo
43954	CPU.	VFAM2/FLFR	Salas do Cartório		08/02/2012	R\$ 1.176,93	Ótimo
43955	CPU.	SP/DVPM	Materiais a Localizar		08/02/2012	R\$ 1.176,93	Ótimo
43956	CPU.	VCV19/FHR	Salas do Cartório		08/02/2012	R\$ 1.176,93	Ótimo
43957	CPU.	SP/DVPM	Materiais a Localizar		08/02/2012	R\$ 1.176,93	Ótimo
43958	CPU.	VOS/FHR	Salas do Cartório		08/02/2012	R\$ 1.176,93	Ótimo
43959	CPU.	VFAM1/FHR	Salas do Cartório		08/02/2012	R\$ 1.176,93	Ótimo
43960	CPU.	CISSUATU	Salas do Cartório		08/02/2012	R\$ 1.176,93	Ótimo
43961	CPU.	SP/DVPM	Estoque material novo		08/02/2012	R\$ 1.176,93	Ótimo
43962	CPU.	STJAUXP/TJ	Setor dos Juizes Aux da		08/02/2012	R\$ 1.176,93	Ótimo
43963	CPU.	SP/DVPM	Materiais a Localizar		08/02/2012	R\$ 1.176,93	Ótimo
43964	CPU.	SP/DVPM	Materiais a Localizar		08/02/2012	R\$ 1.176,93	Ótimo
43965	CPU.	SP/DVPM	Materiais a Localizar		08/02/2012	R\$ 1.176,93	Ótimo
43966	CPU.	SP/DVPM	Material para Doacao		08/02/2012	R\$ 1.176,93	Ótimo
43967	CPU.	SP/DVPM	Materiais a Localizar		08/02/2012	R\$ 1.176,93	Ótimo
43968	CPU.	CEJUSCVF/FHR	Salas do setor		08/02/2012	R\$ 1.176,93	Ótimo
43969	CPU.	JEFPEM/FHR	Salas do Cartório		08/02/2012	R\$ 1.176,93	Ótimo
43970	CPU.	JECVDFCM1/FAM	Salas do Cartório		08/02/2012	R\$ 1.176,93	Ótimo
43971	CPU.	SECGAD/TJ	Materiais a Localizar		08/02/2012	R\$ 1.176,93	Ótimo
43972	CPU.	SP/DVPM	Juiz. da Inf. e Juv. Infrac.:		08/02/2012	R\$ 1.176,93	Ótimo
43973	CPU.	PROJUDI/SIPAM	Salas do Cartório		08/02/2012	R\$ 1.176,93	Ótimo
43974	CPU.	SP/DVPM	Material com avaria para dar		08/02/2012	R\$ 1.176,93	Ótimo
43975	CPU.	PROJUDI/SIPAM	Salas do Cartório		08/02/2012	R\$ 1.176,93	Ótimo
43976	CPU.	STAPP/TJ	Secretaria do Tribunal Pleno		08/02/2012	R\$ 1.176,93	Ótimo
43977	CPU.	GABDALT/TJ	Materiais a Localizar		08/02/2012	R\$ 1.176,93	Ótimo
43978	CPU.	GABDALT/TJ	Materiais a Localizar		08/02/2012	R\$ 1.176,93	Ótimo
43979	CPU.	PROJUDI/SIPAM	Salas do Cartório		08/02/2012	R\$ 1.176,93	Ótimo
43980	CPU.	PROJUDI/SIPAM	Salas do Cartório		08/02/2012	R\$ 1.176,93	Ótimo
43981	CPU.	PROJUDI/SIPAM	Salas do Cartório		08/02/2012	R\$ 1.176,93	Ótimo
43982	CPU.	SP/DVPM	Materiais a Localizar		08/02/2012	R\$ 1.176,93	Ótimo
43983	CPU.	SP/DVPM	Material para Doacao		08/02/2012	R\$ 1.176,93	Ótimo
43984	CPU.	STAPP/TJ	Secretaria do Tribunal Pleno		08/02/2012	R\$ 1.176,93	Ótimo
43985	CPU.	SCCCM2/TJ	Secretaria da 2ª Câmara Criminal		08/02/2012	R\$ 1.176,93	Ótimo
43986	CPU.	STAPP/TJ	Secretaria do Tribunal Pleno		08/02/2012	R\$ 1.176,93	Ótimo
43987	CPU.	STAPP/TJ	Secretaria do Tribunal Pleno		08/02/2012	R\$ 1.176,93	Ótimo
43988	CPU.	SP/DVPM	Material com Avaria		08/02/2012	R\$ 1.176,93	Ótimo
43989	CPU.	SP/DVPM	Setor de Patrimonio - FHR		08/02/2012	R\$ 1.176,93	Ótimo
43990	CPU.	GABDMGPF/TJ	Gabinete		08/02/2012	R\$ 1.176,93	Ótimo
43991	CPU.	STAPP/TJ	Setor de Apoio ao Pleno e		08/02/2012	R\$ 1.176,93	Ótimo
43992	CPU.	TC/1FPECOT	Salas do Cartório		08/02/2012	R\$ 1.176,93	Ótimo
43993	CPU.	SP/DVPM	Material com Avaria		08/02/2012	R\$ 1.176,93	Ótimo
43994	CPU.	CIGUAJA	Salas do Cartório		08/02/2012	R\$ 1.176,93	Ótimo
43995	CPU.	JECV12/FMV	Salas do Cartório		08/02/2012	R\$ 1.176,93	Ótimo
43996	CPU.	SINF/FMV	Materiais a Localizar		08/02/2012	R\$ 1.176,93	Ótimo
43997	CPU.	SP/DVPM	Estoque material novo		08/02/2012	R\$ 1.176,93	Ótimo
43998	CPU.	SP/DVPM	Estoque material novo		08/02/2012	R\$ 1.176,93	Ótimo
43999	CPU.	SP/DVPM	Estoque material novo		08/02/2012	R\$ 1.176,93	Ótimo
44000	CPU.	SP/DVPM	Estoque material novo		08/02/2012	R\$ 1.176,93	Ótimo
44001	CPU.	SP/DVPM	Estoque material novo		08/02/2012	R\$ 1.176,93	Ótimo
44002	CPU.	SP/DVPM	Estoque material novo		08/02/2012	R\$ 1.176,93	Ótimo
44003	CPU.	SP/DVPM	Estoque material novo		08/02/2012	R\$ 1.176,93	Ótimo
44004	CPU.	VFPECCOT3/FHR	Salas do Cartório		08/02/2012	R\$ 1.176,93	Ótimo
44005	CPU.	VCV16/FHR	Salas do Cartório		08/02/2012	R\$ 1.176,93	Ótimo
44006	CPU.	VCV16/FHR	Salas do Cartório		08/02/2012	R\$ 1.176,93	Ótimo
44007	CPU.	VCV16/FHR	Salas do Cartório		08/02/2012	R\$ 1.176,93	Ótimo
44008	CPU.	VCV16/FHR	Salas do Cartório		08/02/2012	R\$ 1.176,93	Ótimo

44009	CPU.	DVDIVUL/TJ	Sala da Div. de Divulgação	08/02/2012	R\$ 1.176,93	Ótimo
44010	CPU.	VCV11/FMNV	Materiais a Localizar	08/02/2012	R\$ 1.176,93	Ótimo
44011	CPU.	SCCR/TJ	Secretaria das Câmaras Reunidas	08/02/2012	R\$ 1.176,93	Ótimo
44012	CPU.	CGJ	Setor do Selo	08/02/2012	R\$ 1.176,93	Ótimo
44013	CPU.	SP/DVPM	Materiais a Localizar	08/02/2012	R\$ 1.176,93	Ótimo
44014	CPU.	CCP/TJ	Salas do Cartório	08/02/2012	R\$ 1.176,93	Ótimo
44015	CPU.	CIRAN/1V	Salas do Cartório	08/02/2012	R\$ 1.176,93	Ótimo
44016	CPU.	VCV13/FHR	Salas do Cartório	08/02/2012	R\$ 1.176,93	Ótimo
44017	CPU.	SP/DVPM	Salas do Cartório	08/02/2012	R\$ 1.176,93	Ótimo
44018	CPU.	VECTR1/FHR	Salas do Cartório	08/02/2012	R\$ 1.176,93	Ótimo
44019	CPU.	SP/DVPM	Materiais a Localizar	08/02/2012	R\$ 1.176,93	Ótimo
44020	CPU.	STAPP/TJ	Secretaria do Tribunal Pleno	08/02/2012	R\$ 1.176,93	Ótimo
44021	CPU.	STAPP/TJ	Secretaria do Tribunal Pleno	08/02/2012	R\$ 1.176,93	Ótimo
44022	CPU.	STIAUXP/TJ	Setor dos Juizes Aux da	08/02/2012	R\$ 1.176,93	Ótimo
44023	CPU.	CIRPEVA	Salas do Cartório	08/02/2012	R\$ 1.176,93	Ótimo
44024	CPU.	CIRPEVA	Salas do Cartório	08/02/2012	R\$ 1.176,93	Ótimo
44025	CPU.	VCV5/FHR	Salas do Cartório	08/02/2012	R\$ 1.176,93	Ótimo
44026	CPU.	3VFAM/FAM	Salas do Cartório	08/02/2012	R\$ 1.176,93	Ótimo
44027	CPU.	SP/DVPM	Estoque material novo	08/02/2012	R\$ 1.176,93	Ótimo
44028	CPU.	SP/DVPM	Estoque material novo	08/02/2012	R\$ 1.176,93	Ótimo
44029	TECLADO.	CIIPIXU	Salas do Cartório	08/02/2012	R\$ 6,96	Ótimo
44030	TECLADO.	CIIPIXU	Salas do Cartório	08/02/2012	R\$ 6,96	Ótimo
44031	TECLADO.	DVGP/TJ	Salas do Cartório	08/02/2012	R\$ 6,96	Ótimo
44032	TECLADO.	SP/DVPM	Material com Avaria	08/02/2012	R\$ 6,96	Ótimo
44033	TECLADO.	DVTICP/TJ	Salas do PROJUD no Anexo	08/02/2012	R\$ 6,96	Ótimo
44034	TECLADO.	COCM/FHR	Coordenadoria de Central de	08/02/2012	R\$ 6,96	Ótimo
44035	TECLADO.	CIATNOR	Salas do Cartório	08/02/2012	R\$ 6,96	Ótimo
44036	TECLADO.	CIBCONS	Salas do Cartório	08/02/2012	R\$ 6,96	Ótimo
44037	TECLADO.	CIBCONS	Salas do Cartório	08/02/2012	R\$ 6,96	Ótimo
44038	TECLADO.	CIATNOR	Salas do Cartório	08/02/2012	R\$ 6,96	Ótimo
44039	TECLADO.	COCM/FHR	Coordenadoria de Central de	08/02/2012	R\$ 6,96	Ótimo
44040	TECLADO.	CINHAMU	Salas do Cartório	08/02/2012	R\$ 6,96	Ótimo
44041	TECLADO.	CINHAMU	Salas do Cartório	08/02/2012	R\$ 6,96	Ótimo
44042	TECLADO.	CIBORBA	Salas do Cartório	08/02/2012	R\$ 6,96	Ótimo
44043	TECLADO.	CIBORBA	Salas do Cartório	08/02/2012	R\$ 6,96	Ótimo
44044	TECLADO.	CIBARREI	Materiais a Localizar	08/02/2012	R\$ 6,96	Ótimo
44045	TECLADO.	CIBARREI	Materiais a Localizar	08/02/2012	R\$ 6,96	Ótimo
44046	TECLADO.	SP/DVPM	Juiz. da Inf. e Juv. Infrac.:	08/02/2012	R\$ 6,96	Ótimo
44047	TECLADO.	3VFAM/FAM	Salas do Cartório	08/02/2012	R\$ 6,96	Ótimo
44048	TECLADO.	VFAM7/FHR	Materiais a Localizar	08/02/2012	R\$ 6,96	Ótimo
44049	TECLADO.	SP/DVPM	Materiais a Localizar	08/02/2012	R\$ 6,96	Ótimo
44050	TECLADO.	CIAUTA	Salas do Cartório	08/02/2012	R\$ 6,96	Ótimo
44051	TECLADO.	CGJ	Assistentes da Secretaria	08/02/2012	R\$ 6,96	Ótimo
44052	TECLADO.	CITAB/1V	Salas do Cartório	08/02/2012	R\$ 6,96	Ótimo
44053	TECLADO.	CITAB/1V	Salas do Cartório	08/02/2012	R\$ 6,96	Ótimo
44054	TECLADO.	SP/DVPM	Materiais a Localizar	08/02/2012	R\$ 6,96	Ótimo
44055	TECLADO.	CITAB/2V	Salas do Cartório	08/02/2012	R\$ 6,96	Ótimo
44056	TECLADO.	CITAB/2V	Salas do Cartório	08/02/2012	R\$ 6,96	Ótimo
44057	TECLADO.	CITAB/2V	Salas do Cartório	08/02/2012	R\$ 6,96	Ótimo
44058	TECLADO.	CIITAMA	Salas do Cartório	08/02/2012	R\$ 6,96	Ótimo
44059	TECLADO.	CIMARAA	Salas do Cartório	08/02/2012	R\$ 6,96	Ótimo
44060	TECLADO.	CIMARAA	Salas do Cartório	08/02/2012	R\$ 6,96	Ótimo
44061	TECLADO.	SP/DVPM	Salas do Cartório	08/02/2012	R\$ 6,96	Ótimo
44062	TECLADO.	SP/DVPM	Material com Avaria	08/02/2012	R\$ 6,96	Ótimo
44063	TECLADO.	JECV7/FMV	Salas do Cartório	08/02/2012	R\$ 6,96	Ótimo
44064	TECLADO.	CISSUATU	Salas do Cartório	08/02/2012	R\$ 6,96	Ótimo
44065	TECLADO.	SCCCV2/TJ	Secretaria da 2ª Câmara Cível	08/02/2012	R\$ 6,96	Ótimo
44066	TECLADO.	CIITAMA	Salas do Cartório	08/02/2012	R\$ 6,96	Ótimo
44067	TECLADO.	SP/DVPM	Materiais a Localizar	08/02/2012	R\$ 6,96	Ótimo
44068	TECLADO.	SP/DVPM	Materiais a Localizar	08/02/2012	R\$ 6,96	Ótimo
44069	TECLADO.	JECV3/FMV	Salas do Cartório	08/02/2012	R\$ 6,96	Ótimo
44070	TECLADO.	VFAM4/FHR	Salas do Cartório	08/02/2012	R\$ 6,96	Ótimo
44071	TECLADO.	CICVARZ	Salas do Cartório	08/02/2012	R\$ 6,96	Ótimo
44072	TECLADO.	CICVARZ	Salas do Cartório	08/02/2012	R\$ 6,96	Ótimo
44073	TECLADO.	VCV17/FHR	Salas do Cartório	08/02/2012	R\$ 6,96	Ótimo
44074	TECLADO.	STAJUI/FAM	Setor de Ajuizamento do FAM	08/02/2012	R\$ 6,96	Ótimo
44075	TECLADO.	CIANORI	Salas do Cartório	08/02/2012	R\$ 6,96	Ótimo
44076	TECLADO.	GABDAJMC/TJ	Gabinete	08/02/2012	R\$ 6,96	Ótimo
44077	TECLADO.	SP/DVPM	Materiais a Localizar	08/02/2012	R\$ 6,96	Ótimo
44078	TECLADO.	CIJURUA	Salas do Cartório	08/02/2012	R\$ 6,96	Ótimo
44079	TECLADO.	CICAAP1	Salas do Cartório	08/02/2012	R\$ 6,96	Ótimo
44080	TECLADO.	CICAAP1	Salas do Cartório	08/02/2012	R\$ 6,96	Ótimo
44081	TECLADO.	CIPAR/3V	Salas do Cartório	08/02/2012	R\$ 6,96	Ótimo
44082	TECLADO.	VECCDSCA1/FHR	Materiais a Localizar	08/02/2012	R\$ 6,96	Ótimo
44083	TECLADO.	CIPAR/3V	Salas do Cartório	08/02/2012	R\$ 6,96	Ótimo
44084	TECLADO.	SP/DVPM	Materiais a Localizar	08/02/2012	R\$ 6,96	Ótimo
44085	TECLADO.	SP/DVPM	Materiais a Localizar	08/02/2012	R\$ 6,96	Ótimo
44086	TECLADO.	SP/DVPM	Materiais a Localizar	08/02/2012	R\$ 6,96	Ótimo
44087	TECLADO.	SP/DVPM	Materiais a Localizar	08/02/2012	R\$ 6,96	Ótimo
44088	TECLADO.	CIPAR/1JE	Salas do Cartório	08/02/2012	R\$ 6,96	Ótimo
44089	TECLADO.	CIPAR/1JE	Salas do Cartório	08/02/2012	R\$ 6,96	Ótimo
44090	TECLADO.	GABDFHPL/TJ	Salas do Cartório	08/02/2012	R\$ 6,96	Ótimo
44091	TECLADO.	GABDDMC/TJ	Gabinete	08/02/2012	R\$ 6,96	Ótimo
44092	TECLADO.	SP/DVPM	Material Disponível	08/02/2012	R\$ 6,96	Ótimo
44093	TECLADO.	SP/DVPM	Materiais a Localizar	08/02/2012	R\$ 6,96	Ótimo
44094	TECLADO.	SP/DVPM	Material com Avaria	08/02/2012	R\$ 6,96	Ótimo
44095	TECLADO.	CISIRNEG	Salas do Cartório	08/02/2012	R\$ 6,96	Ótimo
44096	TECLADO.	CISIRNEG	Salas do Cartório	08/02/2012	R\$ 6,96	Ótimo
44097	TECLADO.	JECV3/FMV	Salas do Cartório	08/02/2012	R\$ 6,96	Ótimo
44098	TECLADO.	JECV3/FMV	Salas do Cartório	08/02/2012	R\$ 6,96	Ótimo
44099	TECLADO.	CICODA	Salas do Cartório	08/02/2012	R\$ 6,96	Ótimo
44100	TECLADO.	CICODA	Salas do Cartório	08/02/2012	R\$ 6,96	Ótimo

O original deste documento é eletrônico e foi assinado digitalmente por EDUARDO MARTINS DE SOUZA e DOMINGOS JORGE CHALUB PEREIRA. Para verificar a autenticidade desta cópia impressa, acesse o site <https://caas.tam.jus.br> ou clique em <https://caas.tam.jus.br/assessoria/> para acessar o sistema de informações de acesso. Identificação: 09/09/2012 - 15:39:00 - BR-XK484C.

44101	TECLADO.	VOS/FHR	Salas do Cartório	08/02/2012	R\$ 6,96	Ótimo
44102	TECLADO.	JECV11/FLFR	Salas do Cartório	08/02/2012	R\$ 6,96	Ótimo
44103	TECLADO.	JECV8/UNL	Salas do Cartório	08/02/2012	R\$ 6,96	Ótimo
44104	TECLADO.	SEC/CGJ	Secretaria Judiciária da C.G.J	08/02/2012	R\$ 6,96	Ótimo
44105	TECLADO.	SP/DVPM	Materiais a Localizar	08/02/2012	R\$ 6,96	Ótimo
44106	TECLADO.	DVTIC/TJ	Salas do Cartório	08/02/2012	R\$ 6,96	Ótimo
44107	TECLADO.	DVTICP/TJ	Salas do PROJUD no Anexo	08/02/2012	R\$ 6,96	Ótimo
44108	TECLADO.	DVTICP/TJ	Salas do PROJUD no Anexo	08/02/2012	R\$ 6,96	Ótimo
44109	TECLADO.	DVTIC/TJ	Salas do Cartório	08/02/2012	R\$ 6,96	Ótimo
44110	TECLADO.	DVTIC/TJ	Salas do Cartório	08/02/2012	R\$ 6,96	Ótimo
44111	TECLADO.	SCCCM2/TJ	Secretaria da 2ª Câmara Criminal	08/02/2012	R\$ 6,96	Ótimo
44112	TECLADO.	SP/DVPM	Salas do Cartório	08/02/2012	R\$ 6,96	Ótimo
44113	TECLADO.	VECUTE1/FHR	Salas do Cartório	08/02/2012	R\$ 6,96	Ótimo
44114	TECLADO.	SP/DVPM	Materiais a Localizar	08/02/2012	R\$ 6,96	Ótimo
44115	TECLADO.	SP/DVPM	Salas do Cartório	08/02/2012	R\$ 6,96	Ótimo
44116	TECLADO.	SP/DVPM	Salas do Cartório	08/02/2012	R\$ 6,96	Ótimo
44117	TECLADO.	SP/DVPM	Salas do Cartório	08/02/2012	R\$ 6,96	Ótimo
44118	TECLADO.	TC/1FPECOT	Salas do Cartório	08/02/2012	R\$ 6,96	Ótimo
44119	TECLADO.	TC/1FPECOT	Salas do Cartório	08/02/2012	R\$ 6,96	Ótimo
44120	TECLADO.	SP/DVPM	Materiais a Localizar	08/02/2012	R\$ 6,96	Ótimo
44121	TECLADO.	STCERT/TC	Setor de Certidão do Fórum Torre	08/02/2012	R\$ 6,96	Ótimo
44122	TECLADO.	VRPP/FHR	Salas do Cartório	08/02/2012	R\$ 6,96	Ótimo
44123	TECLADO.	CPL/TJAM	Comissão Permanente de	08/02/2012	R\$ 6,96	Ótimo
44124	TECLADO.	GABDJJAS/TJ	Gabinete	08/02/2012	R\$ 6,96	Ótimo
44125	TECLADO.	GABDCMSR/TJ	Materiais a Localizar	08/02/2012	R\$ 6,96	Ótimo
44126	TECLADO.	VTJ3/FHR	Secretaria	08/02/2012	R\$ 6,96	Ótimo
44127	TECLADO.	VTJ3/FHR	Salas do Cartório	08/02/2012	R\$ 6,96	Ótimo
44128	TECLADO.	VTJ3/FHR	Salas do Cartório	08/02/2012	R\$ 6,96	Ótimo
44129	TECLADO.	GABDJMB/TJ	Materiais a Localizar	08/02/2012	R\$ 6,96	Ótimo
44130	TECLADO.	3VFAM/FAM	Salas do Cartório	08/02/2012	R\$ 6,96	Ótimo
44131	TECLADO.	SP/DVPM	Materiais a Localizar	08/02/2012	R\$ 6,96	Ótimo
44132	TECLADO.	SP/DVPM	Materiais a Localizar	08/02/2012	R\$ 6,96	Ótimo
44133	TECLADO.	VTJ2/FHR	Salas do Cartório	08/02/2012	R\$ 6,96	Ótimo
44134	TECLADO.	VFAM1/FHR	Salas do Cartório	08/02/2012	R\$ 6,96	Ótimo
44135	TECLADO.	DVENG/TC	Salas do Cartório	08/02/2012	R\$ 6,96	Ótimo
44136	TECLADO.	VCV14/FHR	Salas do Cartório	08/02/2012	R\$ 6,96	Ótimo
44137	TECLADO.	VCV14/FHR	Salas do Cartório	08/02/2012	R\$ 6,96	Ótimo
44138	TECLADO.	DVDIVUL/TJ	Sala da Div. de Divulgação	08/02/2012	R\$ 6,96	Ótimo
44139	TECLADO.	SP/DVPM	Estoque material novo	08/02/2012	R\$ 6,96	Ótimo
44140	TECLADO.	CPL/TJAM	Comissão Permanente de	08/02/2012	R\$ 6,96	Ótimo
44141	TECLADO.	CCCV1/TJ	Secretaria da 1ª Câmara Cível	08/02/2012	R\$ 6,96	Ótimo
44142	TECLADO.	JECVDFCM1/FAM	Materiais a Localizar	08/02/2012	R\$ 6,96	Ótimo
44143	TECLADO.	JECVDFCM1/FAM	Materiais a Localizar	08/02/2012	R\$ 6,96	Ótimo
44144	TECLADO.	SPML/FHR	Materiais a Localizar	08/02/2012	R\$ 6,96	Ótimo
44145	TECLADO.	SP/DVPM	Material para Doacao	08/02/2012	R\$ 6,96	Ótimo
44146	TECLADO.	STMAN/FMV	Salas do Cartório	08/02/2012	R\$ 6,96	Ótimo
44147	TECLADO.	VCM6/FHR	Salas do Cartório	08/02/2012	R\$ 6,96	Ótimo
44148	TECLADO.	VCM6/FHR	Salas do Cartório	08/02/2012	R\$ 6,96	Ótimo
44149	TECLADO.	VFPECCOT3/FHR	Salas do Cartório	08/02/2012	R\$ 6,96	Ótimo
44150	TECLADO.	SP/DVPM	Salas do Cartório	08/02/2012	R\$ 6,96	Ótimo
44151	TECLADO.	SPML/FHR	Materiais a Localizar	08/02/2012	R\$ 6,96	Ótimo
44152	TECLADO.	JECR18/UNL	Salas do Cartório	08/02/2012	R\$ 6,96	Ótimo
44153	TECLADO.	STREPR/FHR	Salas do Cartório	08/02/2012	R\$ 6,96	Ótimo
44154	TECLADO.	VTJ2/FHR	Salas do Cartório	08/02/2012	R\$ 6,96	Ótimo
44155	TECLADO.	GABDRAR/TJ	Materiais a Localizar	08/02/2012	R\$ 6,96	Ótimo
44156	TECLADO.	CIEIRU	Salas do Cartório	08/02/2012	R\$ 6,96	Ótimo
44157	TECLADO.	GABDCRR/TJ	Materiais a Localizar	08/02/2012	R\$ 6,96	Ótimo
44158	TECLADO.	SP/DVPM	Material para Doacao	08/02/2012	R\$ 6,96	Ótimo
44159	TECLADO.	CIEIRU	Salas do Cartório	08/02/2012	R\$ 6,96	Ótimo
44160	TECLADO.	CDJ/TJ	Salas do Cartório	08/02/2012	R\$ 6,96	Ótimo
44161	TECLADO.	VTJ1/FHR	Salas do Cartório	08/02/2012	R\$ 6,96	Ótimo
44162	TECLADO.	VFP2/FHR	Salas do Cartório	08/02/2012	R\$ 6,96	Ótimo
44163	TECLADO.	VCM2/FHR	Salas do Cartório	08/02/2012	R\$ 6,96	Ótimo
44164	TECLADO.	JECV8/UNL	Salas do Cartório	08/02/2012	R\$ 6,96	Ótimo
44165	TECLADO.	SP/DVPM	Materiais a Localizar	08/02/2012	R\$ 6,96	Ótimo
44166	TECLADO.	VECUTE1/FHR	Salas do Cartório	08/02/2012	R\$ 6,96	Ótimo
44167	TECLADO.	JECV5/FMV	Salas do Cartório	08/02/2012	R\$ 6,96	Ótimo
44168	TECLADO.	JECV5/FMV	Salas do Cartório	08/02/2012	R\$ 6,96	Ótimo
44169	TECLADO.	STMAN/TJ	Setor de manutenção TJA	08/02/2012	R\$ 6,96	Ótimo
44170	TECLADO.	SP/DVPM	Materiais a Localizar	08/02/2012	R\$ 6,96	Ótimo
44171	TECLADO.	STPAV/CGJ	Setor de Prot.de Autuação Virtual	08/02/2012	R\$ 6,96	Ótimo
44172	TECLADO.	JECV8/UNL	Salas do Cartório	08/02/2012	R\$ 6,96	Ótimo
44173	TECLADO.	GABDCMSR/TJ	Materiais a Localizar	08/02/2012	R\$ 6,96	Ótimo
44174	TECLADO.	1JECV/FMV	Salas do Cartório	08/02/2012	R\$ 6,96	Ótimo
44175	TECLADO.	1JECV/FMV	Salas do Cartório	08/02/2012	R\$ 6,96	Ótimo
44176	TECLADO.	1JECV/FMV	Salas do Cartório	08/02/2012	R\$ 6,96	Ótimo
44177	TECLADO.	VCV10/FMNV	Salas do Cartório	08/02/2012	R\$ 6,96	Ótimo
44178	TECLADO.	STJAXP/TJ	Setor dos Juizes Aux da	08/02/2012	R\$ 6,96	Ótimo
44179	TECLADO.	VECUTE1/FHR	Salas do Cartório	08/02/2012	R\$ 6,96	Ótimo
44180	TECLADO.	SECJUDIC/TJ	Secretaria Judiciária	08/02/2012	R\$ 6,96	Ótimo
44181	TECLADO.	SECJUDIC/TJ	Secretaria Judiciária	08/02/2012	R\$ 6,96	Ótimo
44182	TECLADO.	VFAM1/FHR	Salas do Cartório	08/02/2012	R\$ 6,96	Ótimo
44183	TECLADO.	VFAM1/FHR	Salas do Cartório	08/02/2012	R\$ 6,96	Ótimo
44184	TECLADO.	CIITAC/1JE	Salas do Cartório	08/02/2012	R\$ 6,96	Ótimo
44185	TECLADO.	CIITAC/1JE	Salas do Cartório	08/02/2012	R\$ 6,96	Ótimo
44186	TECLADO.	GABDMPSGM/TJ	Gabinete	08/02/2012	R\$ 6,96	Ótimo
44187	TECLADO.	SINF/TJAM	Sala do Setor de Suporte do TJAM	08/02/2012	R\$ 6,96	Ótimo
44188	TECLADO.	GABDJJAS/TJ	Gabinete	08/02/2012	R\$ 6,96	Ótimo
44189	TECLADO.	SP/DVPM	Materiais a Localizar	08/02/2012	R\$ 6,96	Ótimo
44190	TECLADO.	SP/DVPM	Materiais a Localizar	08/02/2012	R\$ 6,96	Ótimo
44191	TECLADO.	CIURUCA	Salas do Cartório	08/02/2012	R\$ 6,96	Ótimo
44192	TECLADO.	SP/DVPM	Material com Avaria	08/02/2012	R\$ 6,96	Ótimo

44193	TECLADO.	CIURUCA	Salas do Cartório	08/02/2012	R\$	6,96	Ótimo
44194	TECLADO.	SP/DVPM	Salas do Cartório	08/02/2012	R\$	6,96	Ótimo
44195	TECLADO.	COIJ/TORRE CÍVEL	Coordenadoria da Infância e	08/02/2012	R\$	6,96	Ótimo
44196	TECLADO.	COIJ/TORRE CÍVEL	Coordenadoria da Infância e	08/02/2012	R\$	6,96	Ótimo
44197	TECLADO.	COIJ/TORRE CÍVEL	Coordenadoria da Infância e	08/02/2012	R\$	6,96	Ótimo
44198	TECLADO.	SP/DVPM	Juiz. da Inf. e Juv. Infrac.:	08/02/2012	R\$	6,96	Ótimo
44199	TECLADO.	JECR18/UNL	Salas do Cartório	08/02/2012	R\$	6,96	Ótimo
44200	TECLADO.	SP/DVPM	Juiz. da Inf. e Juv. Infrac.:	08/02/2012	R\$	6,96	Ótimo
44201	TECLADO.	SP/DVPM	Juiz. da Inf. e Juv. Infrac.:	08/02/2012	R\$	6,96	Ótimo
44202	TECLADO.	JECR18/UNL	Salas do Cartório	08/02/2012	R\$	6,96	Ótimo
44203	TECLADO.	SP/DVPM	Juiz. da Inf. e Juv. Infrac.:	08/02/2012	R\$	6,96	Ótimo
44204	TECLADO.	VFAM7/FHR	Materiais a Localizar	08/02/2012	R\$	6,96	Ótimo
44205	TECLADO.	VFAM2/FLFR	Salas do Cartório	08/02/2012	R\$	6,96	Ótimo
44206	TECLADO.	GABDJMB/TJ	Materiais a Localizar	08/02/2012	R\$	6,96	Ótimo
44207	TECLADO.	DVTIC/TJ	Sala da Div.Tec. Inf. e	08/02/2012	R\$	6,96	Ótimo
44208	TECLADO.	SP/DVPM	Material com Avaria	08/02/2012	R\$	6,96	Ótimo
44209	TECLADO.	CICOA/1JE	Salas do Cartório	08/02/2012	R\$	6,96	Ótimo
44210	TECLADO.	CICOA/1JE	Salas do Cartório	08/02/2012	R\$	6,96	Ótimo
44211	TECLADO.	CINAIRAO	Salas do Cartório	08/02/2012	R\$	6,96	Ótimo
44212	TECLADO.	VEUTE2/FHR	Salas do Cartório	08/02/2012	R\$	6,96	Ótimo
44213	TECLADO.	GABDJMLL/TJ	Gabinete da Presidencia	08/02/2012	R\$	6,96	Ótimo
44214	TECLADO.	SP/DVPM	Materiais a Localizar	08/02/2012	R\$	6,96	Ótimo
44215	TECLADO.	VECCDSCA1/FHR	Materiais a Localizar	08/02/2012	R\$	6,96	Ótimo
44216	TECLADO.	SP/DVPM	Materiais a Localizar	08/02/2012	R\$	6,96	Ótimo
44217	TECLADO.	VCM8/FHR	Salas do Cartório	08/02/2012	R\$	6,96	Ótimo
44218	TECLADO.	SP/DVPM	Material com Avaria	08/02/2012	R\$	6,96	Ótimo
44219	TECLADO.	DVTICP/TJ	Salas do PROJUD no Anexo	08/02/2012	R\$	6,96	Ótimo
44220	TECLADO.	SP/DVPM	Material com Avaria	08/02/2012	R\$	6,96	Ótimo
44221	TECLADO.	GABDMGPF/TJ	Gabinete	08/02/2012	R\$	6,96	Ótimo
44222	TECLADO.	CIMAM/2V	Salas do Cartório	08/02/2012	R\$	6,96	Ótimo
44223	TECLADO.	CIUARI	Salas do Cartório	08/02/2012	R\$	6,96	Ótimo
44224	TECLADO.	CIUARI	Salas do Cartório	08/02/2012	R\$	6,96	Ótimo
44225	TECLADO.	CIIRAN/2V	Salas do Cartório	08/02/2012	R\$	6,96	Ótimo
44226	TECLADO.	CIIRAN/2V	Salas do Cartório	08/02/2012	R\$	6,96	Ótimo
44227	TECLADO.	VEPC/FHR	Salas do Cartório	08/02/2012	R\$	6,96	Ótimo
44228	TECLADO.	VEPC/FHR	Salas do Cartório	08/02/2012	R\$	6,96	Ótimo
44229	TECLADO.	SCCR/TJ	Secretaria das Câmaras Reunidas	08/02/2012	R\$	6,96	Ótimo
44230	TECLADO.	VCV16/FHR	Salas do Cartório	08/02/2012	R\$	6,96	Ótimo
44231	TECLADO.	VCV16/FHR	Salas do Cartório	08/02/2012	R\$	6,96	Ótimo
44232	TECLADO.	VCV16/FHR	Salas do Cartório	08/02/2012	R\$	6,96	Ótimo
44233	TECLADO.	VCV16/FHR	Salas do Cartório	08/02/2012	R\$	6,96	Ótimo
44234	TECLADO.	VCV16/FHR	Salas do Cartório	08/02/2012	R\$	6,96	Ótimo
44235	TECLADO.	SP/DVPM	Material com Avaria	08/02/2012	R\$	6,96	Ótimo
44236	TECLADO.	SP/DVPM	Material com Avaria	08/02/2012	R\$	6,96	Ótimo
44237	TECLADO.	SCCR/TJ	Secretaria das Câmaras Reunidas	08/02/2012	R\$	6,96	Ótimo
44238	TECLADO.	DVEXPED/TJ	Divisão de Expediente Judicial	08/02/2012	R\$	6,96	Ótimo
44239	TECLADO.	CIITAC/1JE	Salas do Cartório	08/02/2012	R\$	6,96	Ótimo
44240	TECLADO.	CICARAU	Salas do Cartório	08/02/2012	R\$	6,96	Ótimo
44241	TECLADO.	3VFAM/FAM	Salas do Cartório	08/02/2012	R\$	6,96	Ótimo
44242	TECLADO.	SP/DVPM	Materiais a Localizar	08/02/2012	R\$	6,96	Ótimo
44243	TECLADO.	GABDMPSGM/TJ	Gabinete	08/02/2012	R\$	6,96	Ótimo
44244	TECLADO.	GABDMPSGM/TJ	Gabinete	08/02/2012	R\$	6,96	Ótimo
44245	TECLADO.	GABDMGPF/TJ	Gabinete	08/02/2012	R\$	6,96	Ótimo
44246	TECLADO.	SP/DVPM	Materiais a Localizar	08/02/2012	R\$	6,96	Ótimo
44247	TECLADO.	CEJUSCVF/FHR	Salas do Cartório	08/02/2012	R\$	6,96	Ótimo
44248	TECLADO.	CEJUSCVF/FHR	Salas do Cartório	08/02/2012	R\$	6,96	Ótimo
44249	TECLADO.	CEJUSCVF/FHR	Salas do Cartório	08/02/2012	R\$	6,96	Ótimo
44250	TECLADO.	CEJUSCVF/FHR	Salas do Cartório	08/02/2012	R\$	6,96	Ótimo
44251	TECLADO.	CEJUSCVF/FHR	Salas do Cartório	08/02/2012	R\$	6,96	Ótimo
44252	TECLADO.	CEJUSCVF/FHR	Salas do Cartório	08/02/2012	R\$	6,96	Ótimo
44253	TECLADO.	SP/DVPM	Material com Avaria	08/02/2012	R\$	6,96	Ótimo
44254	TECLADO.	GABDMGPF/TJ	Gabinete	08/02/2012	R\$	6,96	Ótimo
44255	TECLADO.	SP/DVPM	Materiais a Localizar	08/02/2012	R\$	6,96	Ótimo
44256	TECLADO.	GABDPCLL/TJ	Salas do Cartório	08/02/2012	R\$	6,96	Ótimo
44257	TECLADO.	SA/DVPM	Setor de Almoxarifado	08/02/2012	R\$	6,96	Ótimo
44258	TECLADO.	CIIRAN/2V	Salas do Cartório	08/02/2012	R\$	6,96	Ótimo
44259	TECLADO.	SP/DVPM	Juiz. da Inf. e Juv. Infrac.:	08/02/2012	R\$	6,96	Ótimo
44260	TECLADO.	SP/DVPM	Juiz. da Inf. e Juv. Infrac.:	08/02/2012	R\$	6,96	Ótimo
44261	TECLADO.	SP/DVPM	Juiz. da Inf. e Juv. Infrac.:	08/02/2012	R\$	6,96	Ótimo
44262	TECLADO.	SP/DVPM	Salas do Cartório	08/02/2012	R\$	6,96	Ótimo
44263	TECLADO.	SP/DVPM	Salas do Cartório	08/02/2012	R\$	6,96	Ótimo
44264	TECLADO.	SP/DVPM	Materiais a Localizar	08/02/2012	R\$	6,96	Ótimo
44265	TECLADO.	SINF/FLFR	Salas do Cartório	08/02/2012	R\$	6,96	Ótimo
44266	TECLADO.	SINF/FLFR	Salas do Cartório	08/02/2012	R\$	6,96	Ótimo
44267	TECLADO.	JECV14/FLFR	Salas do Cartório	08/02/2012	R\$	6,96	Ótimo
44268	TECLADO.	JECV14/FLFR	Salas do Cartório	08/02/2012	R\$	6,96	Ótimo
44269	TECLADO.	JECV14/FLFR	Salas do Cartório	08/02/2012	R\$	6,96	Ótimo
44270	TECLADO.	SINF/FLFR	Salas do Cartório	08/02/2012	R\$	6,96	Ótimo
44271	TECLADO.	VCV9/FHR	Salas do Cartório	08/02/2012	R\$	6,96	Ótimo
44272	TECLADO.	JECV14/FLFR	Salas do Cartório	08/02/2012	R\$	6,96	Ótimo
44273	TECLADO.	JECV11/FLFR	Salas do Cartório	08/02/2012	R\$	6,96	Ótimo
44274	TECLADO.	JECV11/FLFR	Salas do Cartório	08/02/2012	R\$	6,96	Ótimo
44275	TECLADO.	SINF/FLFR	Sala do Setor de Suporte/FLFR	08/02/2012	R\$	6,96	Ótimo
44276	TECLADO.	JECV11/FLFR	Salas do Cartório	08/02/2012	R\$	6,96	Ótimo
44277	TECLADO.	JECV11/FLFR	Salas do Cartório	08/02/2012	R\$	6,96	Ótimo
44278	TECLADO.	JECV11/FLFR	Salas do Cartório	08/02/2012	R\$	6,96	Ótimo
44279	TECLADO.	VVCV12/FHR	Salas do Cartório	08/02/2012	R\$	6,96	Ótimo
44281	TECLADO.	VFAM2/FLFR	Salas do Cartório	08/02/2012	R\$	6,96	Ótimo
44282	TECLADO.	SP/DVPM	Salas do Cartório	08/02/2012	R\$	6,96	Ótimo
44283	TECLADO.	SP/DVPM	Salas do Cartório	08/02/2012	R\$	6,96	Ótimo
44284	TECLADO.	SP/DVPM	Salas do Cartório	08/02/2012	R\$	6,96	Ótimo
44285	TECLADO.	SP/DVPM	Materiais a Localizar	08/02/2012	R\$	6,96	Ótimo

44286	TECLADO.	SP/DVPM	Salas do Cartório		08/02/2012	R\$ 6,96	Ótimo
44287	TECLADO.	SP/DVPM	Salas do Cartório		08/02/2012	R\$ 6,96	Ótimo
44288	TECLADO.	SCCONT3/FHR	Sala da Secretaria da 3ª		08/02/2012	R\$ 6,96	Ótimo
44289	TECLADO.	VEPC/FHR	Salas do Cartório		08/02/2012	R\$ 6,96	Ótimo
44290	TECLADO.	CGJ	CEJAIA/NAPS		08/02/2012	R\$ 6,96	Ótimo
44291	TECLADO.	SP/DVPM	Materiais a Localizar		08/02/2012	R\$ 6,96	Ótimo
44292	TECLADO.	CCP/TJ	Salas do Cartório		08/02/2012	R\$ 6,96	Ótimo
44293	TECLADO.	SP/DVPM	Materiais a Localizar		08/02/2012	R\$ 6,96	Ótimo
44294	TECLADO.	SP/DVPM	Material com Avaria		08/02/2012	R\$ 6,96	Ótimo
44295	TECLADO.	GABDIJAS/TJ	Gabinete		08/02/2012	R\$ 6,96	Ótimo
44296	TECLADO.	VECTR1/FHR	Salas do Cartório		08/02/2012	R\$ 6,96	Ótimo
44297	TECLADO.	SP/DVPM	Materiais a Localizar		08/02/2012	R\$ 6,96	Ótimo
44298	TECLADO.	SP/DVPM	Materiais a Localizar		08/02/2012	R\$ 6,96	Ótimo
44299	TECLADO.	SP/DVPM	Material com Avaria		08/02/2012	R\$ 6,96	Ótimo
44300	TECLADO.	SP/DVPM	Materiais a Localizar		08/02/2012	R\$ 6,96	Ótimo
44301	TECLADO.	DVSS/CAJFL	Salas do Cartório		08/02/2012	R\$ 6,96	Ótimo
44302	TECLADO.	DVCC/TJ	Salas do Cartório		08/02/2012	R\$ 6,96	Ótimo
44303	TECLADO.	JECVDFCM1/FAM	Materiais a Localizar		08/02/2012	R\$ 6,96	Ótimo
44304	TECLADO.	VFAM8/FHR	Materiais a Localizar		08/02/2012	R\$ 6,96	Ótimo
44305	TECLADO.	VFAM4/FHR	Salas do Cartório		08/02/2012	R\$ 6,96	Ótimo
44306	TECLADO.	DVTIC/TJ	Sala da Div.Tec. Inf. e		08/02/2012	R\$ 6,96	Ótimo
44307	TECLADO.	GABDJMB/TJ	Materiais a Localizar		08/02/2012	R\$ 6,96	Ótimo
44308	TECLADO.	GABDCCRR/TJ	Materiais a Localizar		08/02/2012	R\$ 6,96	Ótimo
44309	TECLADO.	SP/DVPM	Material com Avaria		08/02/2012	R\$ 6,96	Ótimo
44310	TECLADO.	VFAM1/FHR	Salas do Cartório		08/02/2012	R\$ 6,96	Ótimo
44311	TECLADO.	VCAM4/FHR	Salas do Cartório		08/02/2012	R\$ 6,96	Ótimo
44312	TECLADO.	GABDCCRR/TJ	Materiais a Localizar		08/02/2012	R\$ 6,96	Ótimo
44313	TECLADO.	SP/DVPM	Materiais a Localizar		08/02/2012	R\$ 6,96	Ótimo
44314	TECLADO.	VFAM4/FHR	Salas do Cartório		08/02/2012	R\$ 6,96	Ótimo
44315	TECLADO.	GABDJMB/TJ	Materiais a Localizar		08/02/2012	R\$ 6,96	Ótimo
44316	TECLADO.	GABDCCRR/TJ	Materiais a Localizar		08/02/2012	R\$ 6,96	Ótimo
44317	TECLADO.	VFAM4/FHR	Salas do Cartório		08/02/2012	R\$ 6,96	Ótimo
44318	TECLADO.	SP/DVPM	Material com Avaria		08/02/2012	R\$ 6,96	Ótimo
44319	TECLADO.	VECUTE2/FHR	Salas do Cartório		08/02/2012	R\$ 6,96	Ótimo
44320	TECLADO.	CIITAC/2V	Salas do Cartório		08/02/2012	R\$ 6,96	Ótimo
44321	TECLADO.	STSCDR/FHR	Salas do Cartório		08/02/2012	R\$ 6,96	Ótimo
44322	TECLADO.	VCV13/FHR	Salas do Cartório		08/02/2012	R\$ 6,96	Ótimo
44323	TECLADO.	SP/DVPM	Estoque material novo		08/02/2012	R\$ 6,96	Ótimo
44324	TECLADO.	VECUTE2/FHR	Salas do Cartório		08/02/2012	R\$ 6,96	Ótimo
44325	TECLADO.	STSCDR/FHR	Salas do Cartório		08/02/2012	R\$ 6,96	Ótimo
44326	TECLADO.	VCV13/FHR	Salas do Cartório		08/02/2012	R\$ 6,96	Ótimo
44327	TECLADO.	VECUTE2/FHR	Salas do Cartório		08/02/2012	R\$ 6,96	Ótimo
44328	TECLADO.	VCV12/FHR	Salas do Cartório		08/02/2012	R\$ 6,96	Ótimo
44329	TECLADO.	SP/DVPM	Materiais a Localizar		08/02/2012	R\$ 6,96	Ótimo
44330	TECLADO.	10IECV/FAM	Salas do Cartório		08/02/2012	R\$ 6,96	Ótimo
44331	TECLADO.	19IECR/FAM	Salas do Cartório		08/02/2012	R\$ 6,96	Ótimo
44332	TECLADO.	19IECR/FAM	Salas do Cartório		08/02/2012	R\$ 6,96	Ótimo
44333	TECLADO.	19IECR/FAM	Salas do Cartório		08/02/2012	R\$ 6,96	Ótimo
44334	TECLADO.	GABDFHPL/TJ	Salas do Cartório		08/02/2012	R\$ 6,96	Ótimo
44335	TECLADO.	SP/DVPM	Materiais a Localizar		08/02/2012	R\$ 6,96	Ótimo
44336	TECLADO.	GABDFHPL/TJ	Salas do Cartório		08/02/2012	R\$ 6,96	Ótimo
44337	TECLADO.	GABDFHPL/TJ	Salas do Cartório		08/02/2012	R\$ 6,96	Ótimo
44338	TECLADO.	CIUARI	Salas do Cartório		08/02/2012	R\$ 6,96	Ótimo
44339	TECLADO.	GABDALT/TJ	Materiais a Localizar		08/02/2012	R\$ 6,96	Ótimo
44340	TECLADO.	GABDALT/TJ	Materiais a Localizar		08/02/2012	R\$ 6,96	Ótimo
44341	TECLADO.	VCV8/FHR	Salas do Cartório		08/02/2012	R\$ 6,96	Ótimo
44342	TECLADO.	16IECV/FAM	Salas do Cartório		08/02/2012	R\$ 6,96	Ótimo
44343	TECLADO.	VCV19/FHR	Salas do Cartório		08/02/2012	R\$ 6,96	Ótimo
44344	TECLADO.	GABDFHPL/TJ	Salas do Cartório		08/02/2012	R\$ 6,96	Ótimo
44345	TECLADO.	10IECV/FAM	Salas do Cartório		08/02/2012	R\$ 6,96	Ótimo
44346	TECLADO.	16IECV/FAM	Salas do Cartório		08/02/2012	R\$ 6,96	Ótimo
44347	TECLADO.	10IECV/FAM	Salas do Cartório		08/02/2012	R\$ 6,96	Ótimo
44348	TECLADO.	9IECV/FAM	Salas do Cartório		08/02/2012	R\$ 6,96	Ótimo
44349	TECLADO.	SCCV2/TJ	Secretaria da 2ª Câmara Cível		08/02/2012	R\$ 6,96	Ótimo
44350	TECLADO.	CIUARI	Salas do Cartório		08/02/2012	R\$ 6,96	Ótimo
44351	TECLADO.	CIUARI	Salas do Cartório		08/02/2012	R\$ 6,96	Ótimo
44352	TECLADO.	STAJUI/FAM	Setor de Ajuizamento do FAM		08/02/2012	R\$ 6,96	Ótimo
44353	TECLADO.	STAJUI/FAM	Setor de Ajuizamento do FAM		08/02/2012	R\$ 6,96	Ótimo
44354	TECLADO.	SP/DVPM	Materiais a Localizar		08/02/2012	R\$ 6,96	Ótimo
44355	TECLADO.	SP/DVPM	Materiais a Localizar		08/02/2012	R\$ 6,96	Ótimo
44356	TECLADO.	CIBARCE	Salas do Cartório		08/02/2012	R\$ 6,96	Ótimo
44357	TECLADO.	CIBARCE	Salas do Cartório		08/02/2012	R\$ 6,96	Ótimo
44358	TECLADO.	10IECV/FAM	Salas do Cartório		08/02/2012	R\$ 6,96	Ótimo
44359	TECLADO.	19IECR/FAM	Salas do Cartório		08/02/2012	R\$ 6,96	Ótimo
44360	TECLADO.	PTJ/TJ	Salas do Protocolo		08/02/2012	R\$ 6,96	Ótimo
44361	TECLADO.	SP/DVPM	Materiais a Localizar		08/02/2012	R\$ 6,96	Ótimo
44362	TECLADO.	DVTIC/TJ	Sala do Setor de Suporte do TJAM		08/02/2012	R\$ 6,96	Ótimo
44363	TECLADO.	JECR15/FMV	Salas do Cartório		08/02/2012	R\$ 6,96	Ótimo
44364	TECLADO.	JECR15/FMV	Salas do Cartório		08/02/2012	R\$ 6,96	Ótimo
44365	TECLADO.	SP/DVPM	Materiais a Localizar		08/02/2012	R\$ 6,96	Ótimo
44366	TECLADO.	JUCV/PS	Juizado da Inf. e Juv. Cível:		08/02/2012	R\$ 6,96	Ótimo
44367	TECLADO.	JUCV/PS	Juizado da Inf. e Juv. Cível:		08/02/2012	R\$ 6,96	Ótimo
44368	TECLADO.	VCM5/FHR	Salas do Cartório		08/02/2012	R\$ 6,96	Ótimo
44369	TECLADO.	SP/DVPM	Estoque material novo		08/02/2012	R\$ 6,96	Ótimo
44370	TECLADO.	SP/DVPM	Estoque material novo		08/02/2012	R\$ 6,96	Ótimo
44371	TECLADO.	SP/DVPM	Salas do Cartório		08/02/2012	R\$ 6,96	Ótimo
44372	TECLADO.	DVTICP/TJ	Salas do PROJUD no Anexo		08/02/2012	R\$ 6,96	Ótimo
44373	TECLADO.	DVSS/CAJFL	Salas do Cartório		08/02/2012	R\$ 6,96	Ótimo
44374	TECLADO.	VFAM6/FHR	SALAS DO CARTÓRIO		08/02/2012	R\$ 6,96	Ótimo
44375	TECLADO.	VECUTE1/FHR	Salas do Cartório		08/02/2012	R\$ 6,96	Ótimo
44376	TECLADO.	JECVDFCM1/FAM	Materiais a Localizar		08/02/2012	R\$ 6,96	Ótimo
44377	TECLADO.	DVSS/CAJFL	Salas do Cartório		08/02/2012	R\$ 6,96	Ótimo

44378	TECLADO.	VFAM6/FHR	SALAS DO CARTÓRIO		08/02/2012	R\$	6,96	Ótimo
44379	TECLADO.	JECVDFCM1/FAM	Materiais a Localizar		08/02/2012	R\$	6,96	Ótimo
44380	TECLADO.	JECVDFCM1/FAM	Materiais a Localizar		08/02/2012	R\$	6,96	Ótimo
44381	TECLADO.	DVTICP/TJ	Salas do PROJUD no Anexo		08/02/2012	R\$	6,96	Ótimo
44382	TECLADO.	3VFAM/FAM	Salas do Cartório		08/02/2012	R\$	6,96	Ótimo
44383	TECLADO.	DVTICP/TJ	Salas do PROJUD no Anexo		08/02/2012	R\$	6,96	Ótimo
44384	TECLADO.	ESMAM	Salas do Cartório		08/02/2012	R\$	6,96	Ótimo
44385	TECLADO.	SINF/FMHR	Sala do Setor de Suporte/FMHR		08/02/2012	R\$	6,96	Ótimo
44386	TECLADO.	SECJUDIC/TJ	Secretaria Judiciária		08/02/2012	R\$	6,96	Ótimo
44387	TECLADO.	JECVDFCM1/FAM	Materiais a Localizar		08/02/2012	R\$	6,96	Ótimo
44388	TECLADO.	CIHU/2V	Salas do Cartório		08/02/2012	R\$	6,96	Ótimo
44389	TECLADO.	SP/DVPM	Material com Avaria		08/02/2012	R\$	6,96	Ótimo
44390	TECLADO.	CODP2G/TJ	Coord. Distribuição Processual 2º		08/02/2012	R\$	6,96	Ótimo
44391	TECLADO.	DVEXPED/TJ	Divisão de Expediente Judicial		08/02/2012	R\$	6,96	Ótimo
44392	TECLADO.	SP/DVPM	Material para Doacao		08/02/2012	R\$	6,96	Ótimo
44393	TECLADO.	CODP2G/TJ	Coord. Distribuição Processual 2º		08/02/2012	R\$	6,96	Ótimo
44394	TECLADO.	DVTIC/TJ	Sala do Setor de Suporte do TJAM		08/02/2012	R\$	6,96	Ótimo
44395	TECLADO.	CCCV1/TJ	Secretaria da 1ª Câmara Cível		08/02/2012	R\$	6,96	Ótimo
44396	TECLADO.	DVEXPED/TJ	Divisão de Expediente Judicial		08/02/2012	R\$	6,96	Ótimo
44397	TECLADO.	SCCM/TJ	Secretaria do Conselho da		08/02/2012	R\$	6,96	Ótimo
44398	TECLADO.	CGJ	Setor de Estatística da C.G.J.		08/02/2012	R\$	6,96	Ótimo
44399	TECLADO.	SCCM/TJ	Secretaria do Conselho da		08/02/2012	R\$	6,96	Ótimo
44400	TECLADO.	DVPM/TJ	Setor de Patrimonio - FHR		08/02/2012	R\$	6,96	Ótimo
44401	TECLADO.	SCTPLE/TJ	Secretaria do Tribunal Pleno		08/02/2012	R\$	6,96	Ótimo
44402	TECLADO.	DVTICP/TJ	Salas do PROJUD no Anexo		08/02/2012	R\$	6,96	Ótimo
44403	TECLADO.	CICARAU	Salas do Cartório		08/02/2012	R\$	6,96	Ótimo
44404	TECLADO.	SP/DVPM	Estoque material novo		08/02/2012	R\$	6,96	Ótimo
44405	TECLADO.	SP/DVPM	Estoque material novo		08/02/2012	R\$	6,96	Ótimo
44406	TECLADO.	SP/DVPM	Estoque material novo		08/02/2012	R\$	6,96	Ótimo
44407	TECLADO.	SP/DVPM	Estoque material novo		08/02/2012	R\$	6,96	Ótimo
44408	TECLADO.	SP/DVPM	Material com Avaria		08/02/2012	R\$	6,96	Ótimo
44409	TECLADO.	SP/DVPM	Materiais a Localizar		08/02/2012	R\$	6,96	Ótimo
44410	TECLADO.	CIHU/2V	Salas do Cartório		08/02/2012	R\$	6,96	Ótimo
44411	TECLADO.	CIHU/1V	Salas do Cartório		08/02/2012	R\$	6,96	Ótimo
44412	TECLADO.	SP/DVPM	Materiais a Localizar		08/02/2012	R\$	6,96	Ótimo
44413	TECLADO.	SP/DVPM	Materiais a Localizar		08/02/2012	R\$	6,96	Ótimo
44414	TECLADO.	SP/DVPM	Materiais a Localizar		08/02/2012	R\$	6,96	Ótimo
44415	TECLADO.	SP/DVPM	Materiais a Localizar		08/02/2012	R\$	6,96	Ótimo
44416	TECLADO.	AASGA/TJ	Gabinete da Presidencia		08/02/2012	R\$	6,96	Ótimo
44417	TECLADO.	AASGA/TJ	Gabinete da Presidencia		08/02/2012	R\$	6,96	Ótimo
44418	TECLADO.	SCCV3/TJ	Secretaria da 3ª Câmara Cível		08/02/2012	R\$	6,96	Ótimo
44419	TECLADO.	VFP5/FHR	Salas do Cartório		08/02/2012	R\$	6,96	Ótimo
44420	TECLADO.	CISILVES	Salas do Cartório		08/02/2012	R\$	6,96	Ótimo
44421	TECLADO.	CISILVES	Salas do Cartório		08/02/2012	R\$	6,96	Ótimo
44422	TECLADO.	CISSUATU	Salas do Cartório		08/02/2012	R\$	6,96	Ótimo
44423	TECLADO.	VCV11/FMNV	Materiais a Localizar		08/02/2012	R\$	6,96	Ótimo
44424	TECLADO.	SP/DVPM	Materiais a Localizar		08/02/2012	R\$	6,96	Ótimo
44425	TECLADO.	VRPP/FHR	Salas do Cartório		08/02/2012	R\$	6,96	Ótimo
44426	TECLADO.	VRPP/FHR	Salas do Cartório		08/02/2012	R\$	6,96	Ótimo
44427	TECLADO.	CGJ	Divisão de Expediente		08/02/2012	R\$	6,96	Ótimo
44428	TECLADO.	CGJ	Divisão de Expediente		08/02/2012	R\$	6,96	Ótimo
44429	TECLADO.	VEUCUTE2/FHR	Salas do Cartório		08/02/2012	R\$	6,96	Ótimo
44430	TECLADO.	SP/DVPM	Estoque material novo		08/02/2012	R\$	6,96	Ótimo
44431	TECLADO.	SP/DVPM	Estoque material novo		08/02/2012	R\$	6,96	Ótimo
44432	TECLADO.	SP/DVPM	Estoque material novo		08/02/2012	R\$	6,96	Ótimo
44433	TECLADO.	SP/DVPM	Salas do Cartório		08/02/2012	R\$	6,96	Ótimo
44434	TECLADO.	JUICV/SEC	Juizado da Inf. e Juv. Cível:		08/02/2012	R\$	6,96	Ótimo
44435	TECLADO.	VTJ1/FHR	Salas do Cartório		08/02/2012	R\$	6,96	Ótimo
44436	TECLADO.	VTJ1/FHR	Salas do Cartório		08/02/2012	R\$	6,96	Ótimo
44437	TECLADO.	VRPP/FHR	Salas do Cartório		08/02/2012	R\$	6,96	Ótimo
44438	TECLADO.	VTJ1/FHR	Salas do Cartório		08/02/2012	R\$	6,96	Ótimo
44439	TECLADO.	SP/DVPM	Estoque material novo		08/02/2012	R\$	6,96	Ótimo
44440	TECLADO.	VCV4/FHR	Salas do Cartório		08/02/2012	R\$	6,96	Ótimo
44441	TECLADO.	VEUCUTE1/FHR	Salas do Cartório		08/02/2012	R\$	6,96	Ótimo
44442	TECLADO.	VCV7/FHR	Salas do Cartório		08/02/2012	R\$	6,96	Ótimo
44443	TECLADO.	VCV7/FHR	Salas do Cartório		08/02/2012	R\$	6,96	Ótimo
44444	TECLADO.	COCM/FHR	Coordenadoria de Central de		08/02/2012	R\$	6,96	Ótimo
44445	TECLADO.	SP/DVPM	Estoque material novo		08/02/2012	R\$	6,96	Ótimo
44446	TECLADO.	SP/DVPM	Estoque material novo		08/02/2012	R\$	6,96	Ótimo
44447	TECLADO.	VEUCUTE1/FHR	Salas do Cartório		08/02/2012	R\$	6,96	Ótimo
44448	TECLADO.	VEUCUTE1/FHR	Salas do Cartório		08/02/2012	R\$	6,96	Ótimo
44449	TECLADO.	VEUCUTE1/FHR	Salas do Cartório		08/02/2012	R\$	6,96	Ótimo
44450	TECLADO.	SP/DVPM	Estoque material novo		08/02/2012	R\$	6,96	Ótimo
44451	TECLADO.	CIITAC/3V	Salas do Cartório		08/02/2012	R\$	6,96	Ótimo
44452	TECLADO.	SP/DVPM	Estoque material novo		08/02/2012	R\$	6,96	Ótimo
44453	TECLADO.	SP/DVPM	Material com Avaria		08/02/2012	R\$	6,96	Ótimo
44454	TECLADO.	CINARIPU	Salas do Cartório		08/02/2012	R\$	6,96	Ótimo
44455	TECLADO.	VCM9/FHR	Salas do Cartório		08/02/2012	R\$	6,96	Ótimo
44456	TECLADO.	CIPFIG	Salas do Cartório		08/02/2012	R\$	6,96	Ótimo
44457	TECLADO.	CIPFIG	Salas do Cartório		08/02/2012	R\$	6,96	Ótimo
44458	TECLADO.	CIPFIG	Salas do Cartório		08/02/2012	R\$	6,96	Ótimo
44459	TECLADO.	CINARIPU	Salas do Cartório		08/02/2012	R\$	6,96	Ótimo
44460	TECLADO.	CIPFIG	Salas do Cartório		08/02/2012	R\$	6,96	Ótimo
44461	TECLADO.	CIPFIG	Salas do Cartório		08/02/2012	R\$	6,96	Ótimo
44462	TECLADO.	DVTIC/TJ	Sala do Setor de Suporte do TJAM		08/02/2012	R\$	6,96	Ótimo
44463	TECLADO.	SCCCM1/TJ	Secretaria da 1ª Câmara Criminal		08/02/2012	R\$	6,96	Ótimo
44464	TECLADO.	SP/DVPM	Materiais a Localizar		08/02/2012	R\$	6,96	Ótimo
44465	TECLADO.	SP/DVPM	Estoque material novo		08/02/2012	R\$	6,96	Ótimo
44466	TECLADO.	CIBERUR	Salas do Cartório		08/02/2012	R\$	6,96	Ótimo
44467	TECLADO.	CIBERUR	Salas do Cartório		08/02/2012	R\$	6,96	Ótimo
44468	TECLADO.	VCM9/FHR	Salas do Cartório		08/02/2012	R\$	6,96	Ótimo
44469	TECLADO.	CGJ	Setor do Selo		08/02/2012	R\$	6,96	Ótimo

44470	TECLADO.	SP/DVPM	Materiais a Localizar		08/02/2012	R\$	6,96	Ótimo
44471	TECLADO.	SP/DVPM	Materiais a Localizar		08/02/2012	R\$	6,96	Ótimo
44472	TECLADO.	GABDALT/TJ	Materiais a Localizar		08/02/2012	R\$	6,96	Ótimo
44473	TECLADO.	SP/DVPM	Materiais a Localizar		08/02/2012	R\$	6,96	Ótimo
44474	TECLADO.	VECUTE1/FHR	Salas do Cartório		08/02/2012	R\$	6,96	Ótimo
44475	TECLADO.	CISGCACH	Salas do Cartório		08/02/2012	R\$	6,96	Ótimo
44476	TECLADO.	JEFPPEM/FHR	Salas do Cartório		08/02/2012	R\$	6,96	Ótimo
44477	TECLADO.	SP/DVPM	Materiais a Localizar		08/02/2012	R\$	6,96	Ótimo
44478	TECLADO.	STJAXUP/TJ	Setor dos Juizes Aux da		08/02/2012	R\$	6,96	Ótimo
44479	TECLADO.	DVTIC/TJ	Sala da Div.Tec. Inf. e		08/02/2012	R\$	6,96	Ótimo
44480	TECLADO.	VFPECCOT3/FHR	Salas do Cartório		08/02/2012	R\$	6,96	Ótimo
44481	TECLADO.	SP/DVPM	Materiais a Localizar		08/02/2012	R\$	6,96	Ótimo
44482	TECLADO.	SP/DVPM	Material com Avaria		08/02/2012	R\$	6,96	Ótimo
44483	TECLADO.	SECGAD/TJ	Materiais a Localizar		08/02/2012	R\$	6,96	Ótimo
44484	TECLADO.	SECGAD/TJ	Materiais a Localizar		08/02/2012	R\$	6,96	Ótimo
44485	TECLADO.	SECGAD/TJ	Materiais a Localizar		08/02/2012	R\$	6,96	Ótimo
44486	TECLADO.	VCV15/FHR	Salas do Cartório		08/02/2012	R\$	6,96	Ótimo
44487	TECLADO.	CISGCACH	Salas do Cartório		08/02/2012	R\$	6,96	Ótimo
44488	TECLADO.	STJAXUP/TJ	Setor dos Juizes Aux da		08/02/2012	R\$	6,96	Ótimo
44489	TECLADO.	CIENVI	Salas do Cartório		08/02/2012	R\$	6,96	Ótimo
44490	TECLADO.	CIENVI	Salas do Cartório		08/02/2012	R\$	6,96	Ótimo
44491	TECLADO.	CIENVI	Salas do Cartório		08/02/2012	R\$	6,96	Ótimo
44492	TECLADO.	GABDAJMC/TJ	Gabinete		08/02/2012	R\$	6,96	Ótimo
44493	TECLADO.	CIAUTA	Salas do Cartório		08/02/2012	R\$	6,96	Ótimo
44494	TECLADO.	VEMAQA/FHR	Salas do Cartório		08/02/2012	R\$	6,96	Ótimo
44495	TECLADO.	VCV7/FHR	Salas do Cartório		08/02/2012	R\$	6,96	Ótimo
44496	TECLADO.	SP/DVPM	Salas do Cartório		08/02/2012	R\$	6,96	Ótimo
44497	TECLADO.	GABDLVJ/TJ	Gabinete		08/02/2012	R\$	6,96	Ótimo
44498	TECLADO.	SP/DVPM	Material com Avaria		08/02/2012	R\$	6,96	Ótimo
44499	TECLADO.	VFAM5/FHR	Salas do Cartório		08/02/2012	R\$	6,96	Ótimo
44500	TECLADO.	VEMAQA/FHR	Salas do Cartório		08/02/2012	R\$	6,96	Ótimo
44501	TECLADO.	VEMAQA/FHR	Salas do Cartório		08/02/2012	R\$	6,96	Ótimo
44502	TECLADO.	SP/DVPM	Materiais a Localizar		08/02/2012	R\$	6,96	Ótimo
44503	TECLADO.	VECUTE3/FHR	sala do cartorio		08/02/2012	R\$	6,96	Ótimo
44504	TECLADO.	STJAXUCGJ	Setor de Juizes Auxiliares da CGJ		08/02/2012	R\$	6,96	Ótimo
44505	TECLADO.	SP/DVPM	Materiais a Localizar		08/02/2012	R\$	6,96	Ótimo
44506	TECLADO.	STJAXUP/TJ	Setor dos Juizes Aux da		08/02/2012	R\$	6,96	Ótimo
44507	TECLADO.	CIMAU/2V	Salas do Cartório		08/02/2012	R\$	6,96	Ótimo
44508	TECLADO.	SP/DVPM	Materiais a Localizar		08/02/2012	R\$	6,96	Ótimo
44509	TECLADO.	CIMAU/2V	Salas do Cartório		08/02/2012	R\$	6,96	Ótimo
44510	TECLADO.	SP/DVPM	Materiais a Localizar		08/02/2012	R\$	6,96	Ótimo
44511	TECLADO.	CIMAU/2V	Salas do Cartório		08/02/2012	R\$	6,96	Ótimo
44512	TECLADO.	SDSM/DVSM	Setor de Serviço Médico(FHR)		08/02/2012	R\$	6,96	Ótimo
44513	TECLADO.	CITEFE/1V	Salas do Cartório		08/02/2012	R\$	6,96	Ótimo
44514	TECLADO.	SP/DVPM	Materiais a Localizar		08/02/2012	R\$	6,96	Ótimo
44515	TECLADO.	SP/DVPM	Materiais a Localizar		08/02/2012	R\$	6,96	Ótimo
44516	TECLADO.	VFP2/FHR	Salas do Cartório		08/02/2012	R\$	6,96	Ótimo
44517	TECLADO.	CITAB/2V	Salas do Cartório		08/02/2012	R\$	6,96	Ótimo
44518	TECLADO.	CIMAU/1V	Salas do Cartório		08/02/2012	R\$	6,96	Ótimo
44519	TECLADO.	SP/DVPM	Materiais a Localizar		08/02/2012	R\$	6,96	Ótimo
44520	TECLADO.	STJAXUCGJ	Setor de Juizes Auxiliares da CGJ		08/02/2012	R\$	6,96	Ótimo
44521	TECLADO.	CICOA/1JE	Salas do Cartório		08/02/2012	R\$	6,96	Ótimo
44522	TECLADO.	VCM1/FHR	Salas do Cartório		08/02/2012	R\$	6,96	Ótimo
44523	TECLADO.	VCM1/FHR	Salas do Cartório		08/02/2012	R\$	6,96	Ótimo
44524	TECLADO.	DVIL/TJ	Salas do Cartório		08/02/2012	R\$	6,96	Ótimo
44525	TECLADO.	COCM/FHR	Coordenadoria de Central de		08/02/2012	R\$	6,96	Ótimo
44526	TECLADO.	JEFPPEM/FHR	Salas do Cartório		08/02/2012	R\$	6,96	Ótimo
44527	TECLADO.	SP/DVPM	Material com Avaria		08/02/2012	R\$	6,96	Ótimo
44528	TECLADO.	JECV8/UNL	Salas do Cartório		08/02/2012	R\$	6,96	Ótimo
44529	TECLADO.	JECV8/UNL	Salas do Cartório		08/02/2012	R\$	6,96	Ótimo
44530	TECLADO.	VFAM5/FHR	Salas do Cartório		08/02/2012	R\$	6,96	Ótimo
44531	TECLADO.	JECR18/UNL	Salas do Cartório		08/02/2012	R\$	6,96	Ótimo
44532	TECLADO.	SCCR/TJ	Secretaria das Câmaras Reunidas		08/02/2012	R\$	6,96	Ótimo
44533	TECLADO.	DVTIC/TJ	Sala do Setor de Suporte do TJAM		08/02/2012	R\$	6,96	Ótimo
44534	TECLADO.	SINF/FMHR	Sala da Coord. da DVTIC do		08/02/2012	R\$	6,96	Ótimo
44535	TECLADO.	SINF/FMHR	Sala da Coord. da DVTIC do		08/02/2012	R\$	6,96	Ótimo
44536	TECLADO.	VCM10/FHR	Salas do Cartório		08/02/2012	R\$	6,96	Ótimo
44537	TECLADO.	VCV18/FHR	Salas do Cartório		08/02/2012	R\$	6,96	Ótimo
44538	TECLADO.	COPJ1G/FHR	Salas do Cartório		08/02/2012	R\$	6,96	Ótimo
44539	TECLADO.	SINF/FMHR	Sala da Coord. da DVTIC do		08/02/2012	R\$	6,96	Ótimo
44540	TECLADO.	COPJ1G/FHR	Salas do Cartório		08/02/2012	R\$	6,96	Ótimo
44541	TECLADO.	SINF/FMHR	Sala da Coord. da DVTIC do		08/02/2012	R\$	6,96	Ótimo
44542	TECLADO.	VCV18/FHR	Salas do Cartório		08/02/2012	R\$	6,96	Ótimo
44543	TECLADO.	SINF/FMHR	Sala da Coord. da DVTIC do		08/02/2012	R\$	6,96	Ótimo
44544	TECLADO.	COPJ1G/FHR	Salas do Cartório		08/02/2012	R\$	6,96	Ótimo
44545	TECLADO.	SINF/FMHR	Sala da Coord. da DVTIC do		08/02/2012	R\$	6,96	Ótimo
44546	TECLADO.	DVTIC/TJ	Sala do Setor de Suporte do TJAM		08/02/2012	R\$	6,96	Ótimo
44547	TECLADO.	SINF/FMHR	Sala da Coord. da DVTIC do		08/02/2012	R\$	6,96	Ótimo
44548	TECLADO.	VEPC/FHR	Salas do Cartório		08/02/2012	R\$	6,96	Ótimo
44549	TECLADO.	GABDDJCP/TJ	Gabinete		08/02/2012	R\$	6,96	Ótimo
44550	TECLADO.	SINF/FMHR	Sala da Coord. da DVTIC do		08/02/2012	R\$	6,96	Ótimo
44551	TECLADO.	SCCR/TJ	Secretaria das Câmaras Reunidas		08/02/2012	R\$	6,96	Ótimo
44552	TECLADO.	SINF/FMHR	Sala da Coord. da DVTIC do		08/02/2012	R\$	6,96	Ótimo
44553	TECLADO.	SINF/FMHR	Sala da Coord. da DVTIC do		08/02/2012	R\$	6,96	Ótimo
44554	TECLADO.	SP/DVPM	Material com Avaria		08/02/2012	R\$	6,96	Ótimo
44555	TECLADO.	SP/DVPM	Material Disponível		08/02/2012	R\$	6,96	Ótimo
44556	TECLADO.	STJAXUCGJ	Setor de Juizes Auxiliares da CGJ		08/02/2012	R\$	6,96	Ótimo
44557	TECLADO.	GABDCMSR/TJ	Materiais a Localizar		08/02/2012	R\$	6,96	Ótimo
44558	TECLADO.	GABDCMSR/TJ	Materiais a Localizar		08/02/2012	R\$	6,96	Ótimo
44559	TECLADO.	GABDCMSR/TJ	Materiais a Localizar		08/02/2012	R\$	6,96	Ótimo
44560	TECLADO.	GABDCMSR/TJ	Materiais a Localizar		08/02/2012	R\$	6,96	Ótimo
44561	TECLADO.	STDPR/FMV	Setor de Distribuição Processual		08/02/2012	R\$	6,96	Ótimo

44562	TECLADO.	CIBARREI	Materiais a Localizar	08/02/2012	R\$ 6,96	Ótimo
44563	TECLADO.	CIBARREI	Materiais a Localizar	08/02/2012	R\$ 6,96	Ótimo
44564	TECLADO.	STDP/PMV	Setor de Distribuição Processual	08/02/2012	R\$ 6,96	Ótimo
44565	TECLADO.	STDP/PMV	Setor de Distribuição Processual	08/02/2012	R\$ 6,96	Ótimo
44566	TECLADO.	CIIRAN/2V	Salas do Cartório	08/02/2012	R\$ 6,96	Ótimo
44567	TECLADO.	CODP1G/CGJ	Coord. de Dist. Processual de 1º	08/02/2012	R\$ 6,96	Ótimo
44568	TECLADO.	SINF/FMHR	Assessoria Virtual	08/02/2012	R\$ 6,96	Ótimo
44569	TECLADO.	CODP1G/CGJ	Coord. de Dist. Processual de 1º	08/02/2012	R\$ 6,96	Ótimo
44570	TECLADO.	CODP1G/CGJ	Coord. de Dist. Processual de 1º	08/02/2012	R\$ 6,96	Ótimo
44571	TECLADO.	CGJ	Setor de Estatística da C.G.J.	08/02/2012	R\$ 6,96	Ótimo
44572	TECLADO.	STAPP/TJ	Secretaria do Tribunal Pleno	08/02/2012	R\$ 6,96	Ótimo
44573	TECLADO.	STAPP/TJ	Secretaria do Tribunal Pleno	08/02/2012	R\$ 6,96	Ótimo
44574	TECLADO.	STAPP/TJ	Secretaria do Tribunal Pleno	08/02/2012	R\$ 6,96	Ótimo
44575	TECLADO.	STAPP/TJ	Secretaria do Tribunal Pleno	08/02/2012	R\$ 6,96	Ótimo
44576	TECLADO.	STAPP/TJ	Secretaria do Tribunal Pleno	08/02/2012	R\$ 6,96	Ótimo
44577	TECLADO.	STAPP/TJ	Secretaria do Tribunal Pleno	08/02/2012	R\$ 6,96	Ótimo
44578	TECLADO.	STAPP/TJ	Secretaria do Tribunal Pleno	08/02/2012	R\$ 6,96	Ótimo
44579	TECLADO.	STAPP/TJ	Secretaria do Tribunal Pleno	08/02/2012	R\$ 6,96	Ótimo
44580	TECLADO.	STAPP/TJ	Secretaria do Tribunal Pleno	08/02/2012	R\$ 6,96	Ótimo
44581	TECLADO.	DVPESSOAL/TJ	Divisão de Pessoal	08/02/2012	R\$ 6,96	Ótimo
44582	TECLADO.	STAPP/TJ	Secretaria do Tribunal Pleno	08/02/2012	R\$ 6,96	Ótimo
44583	TECLADO.	STAPP/TJ	Secretaria do Tribunal Pleno	08/02/2012	R\$ 6,96	Ótimo
44584	TECLADO.	STAPP/TJ	Secretaria do Tribunal Pleno	08/02/2012	R\$ 6,96	Ótimo
44585	TECLADO.	STAPP/TJ	Secretaria do Tribunal Pleno	08/02/2012	R\$ 6,96	Ótimo
44586	TECLADO.	STAPP/TJ	Secretaria do Tribunal Pleno	08/02/2012	R\$ 6,96	Ótimo
44587	TECLADO.	STAPP/TJ	Secretaria do Tribunal Pleno	08/02/2012	R\$ 6,96	Ótimo
44588	TECLADO.	STAPP/TJ	Secretaria do Tribunal Pleno	08/02/2012	R\$ 6,96	Ótimo
44589	TECLADO.	STAPP/TJ	Secretaria do Tribunal Pleno	08/02/2012	R\$ 6,96	Ótimo
44590	TECLADO.	STAPP/TJ	Secretaria do Tribunal Pleno	08/02/2012	R\$ 6,96	Ótimo
44591	TECLADO.	STAPP/TJ	Secretaria do Tribunal Pleno	08/02/2012	R\$ 6,96	Ótimo
44592	TECLADO.	STAPP/TJ	Secretaria do Tribunal Pleno	08/02/2012	R\$ 6,96	Ótimo
44593	TECLADO.	STJAUXP/TJ	Setor dos Juizes Aux da	08/02/2012	R\$ 6,96	Ótimo
44594	TECLADO.	CIRPEVA	Salas do Cartório	08/02/2012	R\$ 6,96	Ótimo
44595	TECLADO.	CIRPEVA	Salas do Cartório	08/02/2012	R\$ 6,96	Ótimo
44596	TECLADO.	DVDIVUL/TJ	Salas do Cartório	08/02/2012	R\$ 6,96	Ótimo
44597	TECLADO.	DVDIVUL/TJ	Salas do Cartório	08/02/2012	R\$ 6,96	Ótimo
44598	TECLADO.	DVPESSOAL/TJ	Divisão de Pessoal	08/02/2012	R\$ 6,96	Ótimo
44599	TECLADO.	DVPESSOAL/TJ	Divisão de Pessoal	08/02/2012	R\$ 6,96	Ótimo
44600	TECLADO.	DVDIVUL/TJ	Sala da Div. de Divulgação	08/02/2012	R\$ 6,96	Ótimo
44601	TECLADO.	DVDIVUL/TJ	Salas do Cartório	08/02/2012	R\$ 6,96	Ótimo
44602	TECLADO.	STDIVUL/FHR	Sala do Setor	08/02/2012	R\$ 6,96	Ótimo
44603	TECLADO.	SP/DVPM	Material com Avaria	08/02/2012	R\$ 6,96	Ótimo
44604	TECLADO.	VCM2/FHR	Salas do Cartório	08/02/2012	R\$ 6,96	Ótimo
44605	TECLADO.	VCM10/FHR	Salas do Cartório	08/02/2012	R\$ 6,96	Ótimo
44606	TECLADO.	CGCJ/AM	Gab. da Corregedoria Geral de	08/02/2012	R\$ 6,96	Ótimo
44607	TECLADO.	VTJ3/FHR	Secretaria	08/02/2012	R\$ 6,96	Ótimo
44608	TECLADO.	GABDMPSGM/TJ	Gabinete	08/02/2012	R\$ 6,96	Ótimo
44609	TECLADO.	SP/DVPM	Materiais a Localizar	08/02/2012	R\$ 6,96	Ótimo
44610	TECLADO.	VCV17/FHR	Salas do Cartório	08/02/2012	R\$ 6,96	Ótimo
44611	TECLADO.	SP/DVPM	Material com Avaria	08/02/2012	R\$ 6,96	Ótimo
44612	TECLADO.	SP/DVPM	Salas do Cartório	08/02/2012	R\$ 6,96	Ótimo
44613	TECLADO.	SP/DVPM	Material com Avaria	08/02/2012	R\$ 6,96	Ótimo
44614	TECLADO.	CGJ	Assessoria dos Juizes Auxiliares 3	08/02/2012	R\$ 6,96	Ótimo
44615	TECLADO.	CGJ	Assessoria dos Juizes Auxiliares 3	08/02/2012	R\$ 6,96	Ótimo
44616	TECLADO.	GABDWJA/TJ	Materiais a Localizar	08/02/2012	R\$ 6,96	Ótimo
44617	TECLADO.	GABDWJA/TJ	Materiais a Localizar	08/02/2012	R\$ 6,96	Ótimo
44618	TECLADO.	SP/DVPM	Material com Avaria	08/02/2012	R\$ 6,96	Ótimo
44619	TECLADO.	SDSM/DVSM	Setor de Serviço Médico(FHR)	08/02/2012	R\$ 6,96	Ótimo
44620	TECLADO.	SP/DVPM	Salas do Cartório	08/02/2012	R\$ 6,96	Ótimo
44621	TECLADO.	GABDSSM/TJ	Materiais a Localizar	08/02/2012	R\$ 6,96	Ótimo
44622	TECLADO.	GABDSSM/TJ	Materiais a Localizar	08/02/2012	R\$ 6,96	Ótimo
44623	TECLADO.	GABDALT/TJ	Materiais a Localizar	08/02/2012	R\$ 6,96	Ótimo
44624	TECLADO.	SINF/TJAM	Sala do Setor de Suporte do TJAM	08/02/2012	R\$ 6,96	Ótimo
44625	TECLADO.	CODP2G/TJ	Coord. Distribuição Processual 2º	08/02/2012	R\$ 6,96	Ótimo
44626	TECLADO.	CONEGE/CGJ	Coordenadoria do N.E.G.	08/02/2012	R\$ 6,96	Ótimo
44627	TECLADO.	COP1JG/FHR	Materiais a Localizar	08/02/2012	R\$ 6,96	Ótimo
44628	TECLADO.	SCCEIAI/CGJ	Secretaria da C. E. J. A. 1-CGJ/TJ	08/02/2012	R\$ 6,96	Ótimo
44629	TECLADO.	SP/DVPM	Materiais a Localizar	08/02/2012	R\$ 6,96	Ótimo
44630	TECLADO.	VECDSCA2/FHR	Salas do Cartório	08/02/2012	R\$ 6,96	Ótimo
44631	TECLADO.	SCCCM1/TJ	Secretaria da 1ª Câmara Criminal	08/02/2012	R\$ 6,96	Ótimo
44632	TECLADO.	SINF/TJAM	Sala do Setor de Suporte do TJAM	08/02/2012	R\$ 6,96	Ótimo
44633	TECLADO.	GABDYSO/TJ	Gabinete	08/02/2012	R\$ 6,96	Ótimo
44634	TECLADO.	GABDYSO/TJ	Gabinete	08/02/2012	R\$ 6,96	Ótimo
44635	TECLADO.	GABDYSO/TJ	Gabinete	08/02/2012	R\$ 6,96	Ótimo
44636	TECLADO.	GABDYSO/TJ	Gabinete	08/02/2012	R\$ 6,96	Ótimo
44637	TECLADO.	DVTIC/TJ	Sala da Div.Tec. Inf. e	08/02/2012	R\$ 6,96	Ótimo
44638	TECLADO.	SP/DVPM	Material com Avaria	08/02/2012	R\$ 6,96	Ótimo
44639	TECLADO.	CONEGE/CGJ	Coordenadoria do N.E.G.	08/02/2012	R\$ 6,96	Ótimo
44640	TECLADO.	VFAM7/FHR	Materiais a Localizar	08/02/2012	R\$ 6,96	Ótimo
44641	TECLADO.	DRGCU/FHR	Diretoria de Gestão da Conta	08/02/2012	R\$ 6,96	Ótimo
44642	TECLADO.	SP/DVPM	Materiais a Localizar	08/02/2012	R\$ 6,96	Ótimo
44643	TECLADO.	VTJ2/FHR	Salas do Cartório	08/02/2012	R\$ 6,96	Ótimo
44644	TECLADO.	JECV8/UNL	Salas do Cartório	08/02/2012	R\$ 6,96	Ótimo
44645	TECLADO.	GABDDMC/TJ	Gabinete	08/02/2012	R\$ 6,96	Ótimo
44646	TECLADO.	GABDDMC/TJ	Gabinete	08/02/2012	R\$ 6,96	Ótimo
44647	TECLADO.	GABDDMC/TJ	Gabinete	08/02/2012	R\$ 6,96	Ótimo
44648	TECLADO.	GABDDMC/TJ	Gabinete	08/02/2012	R\$ 6,96	Ótimo
44649	TECLADO.	ESMAM	Materiais a Localizar	08/02/2012	R\$ 6,96	Ótimo
44650	TECLADO.	AASGA/TJ	Gabinete da Presidência	08/02/2012	R\$ 6,96	Ótimo
44651	TECLADO.	AASGA/TJ	Gabinete da Presidência	08/02/2012	R\$ 6,96	Ótimo
44652	TECLADO.	VCV5/FHR	Salas do Cartório	08/02/2012	R\$ 6,96	Ótimo
44653	TECLADO.	VCV4/FHR	Salas do Cartório	08/02/2012	R\$ 6,96	Ótimo

44654	TECLADO.	VCV5/FHR	Salas do Cartório	08/02/2012	R\$	6,96	Ótimo
44655	TECLADO.	SP/DVPM	Materiais a Localizar	08/02/2012	R\$	6,96	Ótimo
44656	TECLADO.	SP/DVPM	Material com Avaria	08/02/2012	R\$	6,96	Ótimo
44657	TECLADO.	VFP2/FHR	Salas do Cartório	08/02/2012	R\$	6,96	Ótimo
44658	TECLADO.	SINF/FMV	Materiais a Localizar	08/02/2012	R\$	6,96	Ótimo
44659	TECLADO.	SINF/FLFR	Materiais a Localizar	08/02/2012	R\$	6,96	Ótimo
44660	TECLADO.	CTICC	Salas do Cartório	08/02/2012	R\$	6,96	Ótimo
44661	TECLADO.	CIANORI	Salas do Cartório	08/02/2012	R\$	6,96	Ótimo
44662	TECLADO.	VEDAE/FHR	Salas do Cartório	08/02/2012	R\$	6,96	Ótimo
44663	TECLADO.	VEDAE/FHR	Salas do Cartório	08/02/2012	R\$	6,96	Ótimo
44664	TECLADO.	SP/DVPM	Material com Avaria	08/02/2012	R\$	6,96	Ótimo
44665	TECLADO.	VFP2/FHR	Salas do Cartório	08/02/2012	R\$	6,96	Ótimo
44666	TECLADO.	VCV10/FMNV	Salas do Cartório	08/02/2012	R\$	6,96	Ótimo
44667	TECLADO.	DVENG/TJ	Divisão de Engenharia	08/02/2012	R\$	6,96	Ótimo
44668	TECLADO.	VFAM5/FHR	Salas do Cartório	08/02/2012	R\$	6,96	Ótimo
44669	TECLADO.	JECV13/FMV	Salas do Cartório	08/02/2012	R\$	6,96	Ótimo
44670	TECLADO.	SP/DVPM	Materiais a Localizar	08/02/2012	R\$	6,96	Ótimo
44671	TECLADO.	STSCDR/FHR	Materiais a Localizar	08/02/2012	R\$	6,96	Ótimo
44672	TECLADO.	3VFAM/FAM	Salas do Cartório	08/02/2012	R\$	6,96	Ótimo
44673	TECLADO.	JECV11/FLFR	Salas do Cartório	08/02/2012	R\$	6,96	Ótimo
44674	TECLADO.	JECV5/FMV	Salas do Cartório	08/02/2012	R\$	6,96	Ótimo
44675	TECLADO.	SP/DVPM	Materiais a Localizar	08/02/2012	R\$	6,96	Ótimo
44676	TECLADO.	VTJ2/FHR	Salas do Cartório	08/02/2012	R\$	6,96	Ótimo
44677	TECLADO.	SP/DVPM	Materiais a Localizar	08/02/2012	R\$	6,96	Ótimo
44678	TECLADO.	SP/DVPM	Material com Avaria	08/02/2012	R\$	6,96	Ótimo
44679	TECLADO.	VCV17/FHR	Salas do Cartório	08/02/2012	R\$	6,96	Ótimo
44680	TECLADO.	JECV5/FMV	Salas do Cartório	08/02/2012	R\$	6,96	Ótimo
44681	TECLADO.	SCDR/FMV	Materiais a Localizar	08/02/2012	R\$	6,96	Ótimo
44682	TECLADO.	SINF/FMHR	Materiais a Localizar	08/02/2012	R\$	6,96	Ótimo
44683	TECLADO.	GABDWJA/TJ	Materiais a Localizar	08/02/2012	R\$	6,96	Ótimo
44684	TECLADO.	GABDRAR/TJ	Materiais a Localizar	08/02/2012	R\$	6,96	Ótimo
44685	TECLADO.	GABDRAR/TJ	Materiais a Localizar	08/02/2012	R\$	6,96	Ótimo
44686	TECLADO.	GABDRAR/TJ	Materiais a Localizar	08/02/2012	R\$	6,96	Ótimo
44687	TECLADO.	GABDRAR/TJ	Materiais a Localizar	08/02/2012	R\$	6,96	Ótimo
44688	TECLADO.	DVTIC/TJ	Sala do Setor de Suporte do TJAM	08/02/2012	R\$	6,96	Ótimo
44689	TECLADO.	GABDRAR/TJ	Materiais a Localizar	08/02/2012	R\$	6,96	Ótimo
44690	TECLADO.	GABDJMLL/TJ	Gabinete da Presidencia	08/02/2012	R\$	6,96	Ótimo
44691	TECLADO.	SP/DVPM	Materiais a Localizar	08/02/2012	R\$	6,96	Ótimo
44692	TECLADO.	GABDJMLL/TJ	Gabinete da Presidencia	08/02/2012	R\$	6,96	Ótimo
44693	TECLADO.	SP/DVPM	Materiais a Localizar	08/02/2012	R\$	6,96	Ótimo
44694	TECLADO.	SP/DVPM	Materiais a Localizar	08/02/2012	R\$	6,96	Ótimo
44695	TECLADO.	SINF/FAM	Materiais a Localizar	08/02/2012	R\$	6,96	Ótimo
44696	TECLADO.	SP/DVPM	Materiais a Localizar	08/02/2012	R\$	6,96	Ótimo
44697	TECLADO.	VCM1/FHR	Salas do Cartório	08/02/2012	R\$	6,96	Ótimo
44698	TECLADO.	SP/DVPM	Materiais a Localizar	08/02/2012	R\$	6,96	Ótimo
44699	TECLADO.	SP/DVPM	Material com Avaria	08/02/2012	R\$	6,96	Ótimo
44700	TECLADO.	1JECV/FMV	Salas do Cartório	08/02/2012	R\$	6,96	Ótimo
44701	TECLADO.	VEMAQA/FHR	Salas do Cartório	08/02/2012	R\$	6,96	Ótimo
44702	TECLADO.	VCV1/FHR	Salas do Cartório	08/02/2012	R\$	6,96	Ótimo
44703	TECLADO.	VEMAQA/FHR	Salas do Cartório	08/02/2012	R\$	6,96	Ótimo
44704	TECLADO.	VEPUTE3/FHR	sala do cartorio	08/02/2012	R\$	6,96	Ótimo
44705	TECLADO.	DVTICP/TJ	Salas do PROJUD no Anexo	08/02/2012	R\$	6,96	Ótimo
44706	TECLADO.	SP/DVPM	Materiais a Localizar	08/02/2012	R\$	6,96	Ótimo
44707	TECLADO.	SP/DVPM	Materiais a Localizar	08/02/2012	R\$	6,96	Ótimo
44708	TECLADO.	VAT	SALA DO CARTÓRIO	08/02/2012	R\$	6,96	Ótimo
44709	TECLADO.	VCM4/FHR	Salas do Cartório	08/02/2012	R\$	6,96	Ótimo
44710	TECLADO.	SP/DVPM	Estoque material novo	08/02/2012	R\$	6,96	Ótimo
44711	TECLADO.	SP/DVPM	Materiais a Localizar	08/02/2012	R\$	6,96	Ótimo
44712	TECLADO.	VEPUTE3/FHR	sala do cartorio	08/02/2012	R\$	6,96	Ótimo
44715	TECLADO.	SP/DVPM	Material com Avaria	08/02/2012	R\$	6,96	Ótimo
44717	TECLADO.	SP/DVPM	Material com Avaria	08/02/2012	R\$	6,96	Ótimo
44718	TECLADO.	STJAXP/TJ	Setor dos Juizes Aux da	08/02/2012	R\$	6,96	Ótimo
44719	TECLADO.	CITAB/2V	Salas do Cartório	08/02/2012	R\$	6,96	Ótimo
44720	TECLADO.	CITAB/2V	Salas do Cartório	08/02/2012	R\$	6,96	Ótimo
44721	TECLADO.	GABDEGSS/TJ	Salas do Cartório	08/02/2012	R\$	6,96	Ótimo
44722	TECLADO.	GABDEGSS/TJ	Salas do Cartório	08/02/2012	R\$	6,96	Ótimo
44723	TECLADO.	GABDEGSS/TJ	Salas do Cartório	08/02/2012	R\$	6,96	Ótimo
44724	TECLADO.	VCV15/FHR	Salas do Cartório	08/02/2012	R\$	6,96	Ótimo
44725	TECLADO.	SP/DVPM	Materiais a Localizar	08/02/2012	R\$	6,96	Ótimo
44726	TECLADO.	SP/DVPM	Materiais a Localizar	08/02/2012	R\$	6,96	Ótimo
44727	TECLADO.	VFAM1/FHR	Salas do Cartório	08/02/2012	R\$	6,96	Ótimo
44728	TECLADO.	VCV19/FHR	Salas do Cartório	08/02/2012	R\$	6,96	Ótimo
44729	TECLADO.	SCCONT3/FHR	Sala da Secretaria da 3ª	08/02/2012	R\$	6,96	Ótimo
44730	TECLADO.	VOS/FHR	Salas do Cartório	08/02/2012	R\$	6,96	Ótimo
44731	TECLADO.	GABDEGSS/TJ	Salas do Cartório	08/02/2012	R\$	6,96	Ótimo
44732	TECLADO.	CGJ	Assistentes da Secretaria	08/02/2012	R\$	6,96	Ótimo
44733	TECLADO.	SP/DVPM	Material com Avaria	08/02/2012	R\$	6,96	Ótimo
44734	TECLADO.	SP/DVPM	Material com Avaria	08/02/2012	R\$	6,96	Ótimo
44735	TECLADO.	SP/DVPM	Material com Avaria	08/02/2012	R\$	6,96	Ótimo
44736	TECLADO.	SP/DVPM	Material com Avaria	08/02/2012	R\$	6,96	Ótimo
44737	TECLADO.	SP/DVPM	Material com Avaria	08/02/2012	R\$	6,96	Ótimo
44738	TECLADO.	VFAM1/FHR	Salas do Cartório	08/02/2012	R\$	6,96	Ótimo
44739	TECLADO.	SP/DVPM	Estoque material novo	08/02/2012	R\$	6,96	Ótimo
44740	TECLADO.	SP/DVPM	Estoque material novo	08/02/2012	R\$	6,96	Ótimo
44741	TECLADO.	SP/DVPM	Materiais a Localizar	08/02/2012	R\$	6,96	Ótimo
44742	TECLADO.	SP/DVPM	Materiais a Localizar	08/02/2012	R\$	6,96	Ótimo
44743	TECLADO.	SP/DVPM	Materiais a Localizar	08/02/2012	R\$	6,96	Ótimo
44744	TECLADO.	SP/DVPM	Materiais a Localizar	08/02/2012	R\$	6,96	Ótimo
44745	TECLADO.	SP/DVPM	Materiais a Localizar	08/02/2012	R\$	6,96	Ótimo
44746	TECLADO.	SP/DVPM	Materiais a Localizar	08/02/2012	R\$	6,96	Ótimo
44747	TECLADO.	CEJUSCVF/FHR	Salas do setor	08/02/2012	R\$	6,96	Ótimo
44748	TECLADO.	SP/DVPM	Material Disponível	08/02/2012	R\$	6,96	Ótimo

44749	TECLADO.	JECVDFCM1/FAM	Salas do Cartório	08/02/2012	R\$	6,96	Ótimo
44750	TECLADO.	SECGAD/TJ	Materiais a Localizar	08/02/2012	R\$	6,96	Ótimo
44751	TECLADO.	SGJ/TJAM	Secretaria Geral de Justiça	08/02/2012	R\$	6,96	Ótimo
44752	TECLADO.	DVTIC/TJ	Sala do Setor de Suporte do TJAM	08/02/2012	R\$	6,96	Ótimo
44753	TECLADO.	SP/DVPM	Materiais a Localizar	08/02/2012	R\$	6,96	Ótimo
44754	TECLADO.	SP/DVPM	Juiz. da Inf. e Juv. Infrac.:	08/02/2012	R\$	6,96	Ótimo
44755	TECLADO.	PROJUDI/SIPAM	Salas do Cartório	08/02/2012	R\$	6,96	Ótimo
44756	TECLADO.	SP/DVPM	Juiz. da Inf. e Juv. Infrac.:	08/02/2012	R\$	6,96	Ótimo
44757	TECLADO.	PROJUDI/SIPAM	Salas do Cartório	08/02/2012	R\$	6,96	Ótimo
44758	TECLADO.	DVTIC/TJ	Sala do Setor de Suporte do TJAM	08/02/2012	R\$	6,96	Ótimo
44759	TECLADO.	GABDALT/TJ	Materiais a Localizar	08/02/2012	R\$	6,96	Ótimo
44760	TECLADO.	GABDALT/TJ	Materiais a Localizar	08/02/2012	R\$	6,96	Ótimo
44761	TECLADO.	PROJUDI/SIPAM	Salas do Cartório	08/02/2012	R\$	6,96	Ótimo
44762	TECLADO.	PROJUDI/SIPAM	Salas do Cartório	08/02/2012	R\$	6,96	Ótimo
44763	TECLADO.	PROJUDI/SIPAM	Salas do Cartório	08/02/2012	R\$	6,96	Ótimo
44764	TECLADO.	STJAXP/TJ	Setor dos Juizes Aux da	08/02/2012	R\$	6,96	Ótimo
44765	TECLADO.	STAPP/TJ	Secretaria do Tribunal Pleno	08/02/2012	R\$	6,96	Ótimo
44766	TECLADO.	STAPP/TJ	Secretaria do Tribunal Pleno	08/02/2012	R\$	6,96	Ótimo
44767	TECLADO.	SINF/TJAM	Sala do Setor de Suporte do TJAM	08/02/2012	R\$	6,96	Ótimo
44768	TECLADO.	STAPP/TJ	Secretaria do Tribunal Pleno	08/02/2012	R\$	6,96	Ótimo
44769	TECLADO.	STJAXP/TJ	Setor dos Juizes Aux da	08/02/2012	R\$	6,96	Ótimo
44770	TECLADO.	STAPP/TJ	Setor de Apoio ao Pleno e	08/02/2012	R\$	6,96	Ótimo
44771	TECLADO.	STAPP/TJ	Secretaria do Tribunal Pleno	08/02/2012	R\$	6,96	Ótimo
44772	TECLADO.	SP/DVPM	Material para Doacao	08/02/2012	R\$	6,96	Ótimo
44773	TECLADO.	STAPP/TJ	Secretaria do Tribunal Pleno	08/02/2012	R\$	6,96	Ótimo
44774	TECLADO.	3VFAM/FAM	Salas do Cartório	08/02/2012	R\$	6,96	Ótimo
44775	TECLADO.	JECV8/UNL	Salas do Cartório	08/02/2012	R\$	6,96	Ótimo
44776	TECLADO.	JECV13/FMV	Salas do Cartório	08/02/2012	R\$	6,96	Ótimo
44777	TECLADO.	VCM9/FHR	Salas do Cartório	08/02/2012	R\$	6,96	Ótimo
44778	TECLADO.	VCV2/FHR	Salas do Cartório	08/02/2012	R\$	6,96	Ótimo
44779	TECLADO.	TC/1FPECOT	Salas do Cartório	08/02/2012	R\$	6,96	Ótimo
44780	TECLADO.	TC/1FPECOT	Salas do Cartório	08/02/2012	R\$	6,96	Ótimo
44781	TECLADO.	SP/DVPM	Materiais a Localizar	08/02/2012	R\$	6,96	Ótimo
44782	TECLADO.	CIGUAJA	Salas do Cartório	08/02/2012	R\$	6,96	Ótimo
44783	TECLADO.	JECV12/FMV	Salas do Cartório	08/02/2012	R\$	6,96	Ótimo
44784	TECLADO.	SINF/FMV	Materiais a Localizar	08/02/2012	R\$	6,96	Ótimo
44785	TECLADO.	SINF/FMV	Materiais a Localizar	08/02/2012	R\$	6,96	Ótimo
44786	TECLADO.	VCV5/FHR	Salas do Cartório	08/02/2012	R\$	6,96	Ótimo
44787	TECLADO.	SP/DVPM	Estoque material novo	08/02/2012	R\$	6,96	Ótimo
44788	TECLADO.	SP/DVPM	Estoque material novo	08/02/2012	R\$	6,96	Ótimo
44789	TECLADO.	SP/DVPM	Estoque material novo	08/02/2012	R\$	6,96	Ótimo
44790	TECLADO.	SP/DVPM	Estoque material novo	08/02/2012	R\$	6,96	Ótimo
44791	TECLADO.	SP/DVPM	Estoque material novo	08/02/2012	R\$	6,96	Ótimo
44792	TECLADO.	SP/DVPM	Estoque material novo	08/02/2012	R\$	6,96	Ótimo
44793	TECLADO.	SP/DVPM	Estoque material novo	08/02/2012	R\$	6,96	Ótimo
44794	TECLADO.	SP/DVPM	Estoque material novo	08/02/2012	R\$	6,96	Ótimo
44795	TECLADO.	SP/DVPM	Estoque material novo	08/02/2012	R\$	6,96	Ótimo
44796	TECLADO.	SP/DVPM	Estoque material novo	08/02/2012	R\$	6,96	Ótimo
44797	TECLADO.	SP/DVPM	Estoque material novo	08/02/2012	R\$	6,96	Ótimo
44798	TECLADO.	SP/DVPM	Estoque material novo	08/02/2012	R\$	6,96	Ótimo
44799	TECLADO.	SP/DVPM	Estoque material novo	08/02/2012	R\$	6,96	Ótimo
44800	TECLADO.	SP/DVPM	Estoque material novo	08/02/2012	R\$	6,96	Ótimo
44801	TECLADO.	SP/DVPM	Estoque material novo	08/02/2012	R\$	6,96	Ótimo
44802	TECLADO.	SP/DVPM	Estoque material novo	08/02/2012	R\$	6,96	Ótimo
44803	TECLADO.	SP/DVPM	Estoque material novo	08/02/2012	R\$	6,96	Ótimo
44804	TECLADO.	CIITAPI	Salas do Cartório	08/02/2012	R\$	6,96	Ótimo
44805	TECLADO.	CIITAPI	Salas do Cartório	08/02/2012	R\$	6,96	Ótimo
44806	TECLADO.	9JECV/FAM	Salas do Cartório	08/02/2012	R\$	6,96	Ótimo
44807	TECLADO.	CINAIRO	Salas do Cartório	08/02/2012	R\$	6,96	Ótimo
44808	TECLADO.	CINAIRO	Salas do Cartório	08/02/2012	R\$	6,96	Ótimo
44809	TECLADO.	9JECV/FAM	Salas do Cartório	08/02/2012	R\$	6,96	Ótimo
44810	TECLADO.	9JECV/FAM	Salas do Cartório	08/02/2012	R\$	6,96	Ótimo
44811	TECLADO.	SP/DVPM	Material com Avaria	08/02/2012	R\$	6,96	Ótimo
44812	TECLADO.	3VFAM/FAM	Salas do Cartório	08/02/2012	R\$	6,96	Ótimo
44813	TECLADO.	3VFAM/FAM	Salas do Cartório	08/02/2012	R\$	6,96	Ótimo
44814	TECLADO.	3VFAM/FAM	Salas do Cartório	08/02/2012	R\$	6,96	Ótimo
44815	TECLADO.	PROJUDI/SIPAM	Salas do Cartório	08/02/2012	R\$	6,96	Ótimo
44816	TECLADO.	PROJUDI/SIPAM	Salas do Cartório	08/02/2012	R\$	6,96	Ótimo
44817	TECLADO.	PROJUDI/SIPAM	Salas do Cartório	08/02/2012	R\$	6,96	Ótimo
44818	TECLADO.	PROJUDI/SIPAM	Salas do Cartório	08/02/2012	R\$	6,96	Ótimo
44819	TECLADO.	DVTICP/TJ	Salas do PROJUD no Anexo	08/02/2012	R\$	6,96	Ótimo
44820	TECLADO.	DVTICP/TJ	Salas do PROJUD no Anexo	08/02/2012	R\$	6,96	Ótimo
44821	TECLADO.	SP/DVPM	Material com Avaria	08/02/2012	R\$	6,96	Ótimo
44822	TECLADO.	GABDDJCP/TJ	Gabinete	08/02/2012	R\$	6,96	Ótimo
44823	TECLADO.	VOS/FHR	Salas do Cartório	08/02/2012	R\$	6,96	Ótimo
44824	TECLADO.	VOS/FHR	Salas do Cartório	08/02/2012	R\$	6,96	Ótimo
44825	TECLADO.	VOS/FHR	Salas do Cartório	08/02/2012	R\$	6,96	Ótimo
44826	TECLADO.	VECUTE3/FHR	sala do cartorio	08/02/2012	R\$	6,96	Ótimo
44827	TECLADO.	VECUTE3/FHR	sala do cartorio	08/02/2012	R\$	6,96	Ótimo
44828	TECLADO.	VCV11/FMNV	Materiais a Localizar	08/02/2012	R\$	6,96	Ótimo
44829	MONITOR DE VÍDEO DE 19 POLEGADAS	SP/DVPM	Estoque material novo	08/02/2012	R\$	319,99	Ótimo
44830	MONITOR DE VÍDEO DE 19 POLEGADAS	SP/DVPM	Estoque material novo	08/02/2012	R\$	319,99	Ótimo
44831	MONITOR DE VÍDEO DE 19 POLEGADAS	CIANAM	Salas do Cartório	08/02/2012	R\$	319,99	Ótimo
44832	MONITOR DE VÍDEO DE 19 POLEGADAS	CIANAM	Salas do Cartório	08/02/2012	R\$	319,99	Ótimo
44833	MONITOR DE VÍDEO DE 19 POLEGADAS	CIPIXU	Salas do Cartório	08/02/2012	R\$	319,99	Ótimo
44834	MONITOR DE VÍDEO DE 19 POLEGADAS	CIPIXU	Salas do Cartório	08/02/2012	R\$	319,99	Ótimo
44835	MONITOR DE VÍDEO DE 19 POLEGADAS	SP/DVPM	Materiais a Localizar	08/02/2012	R\$	319,99	Ótimo
44836	MONITOR DE VÍDEO DE 19 POLEGADAS	SP/DVPM	Materiais a Localizar	08/02/2012	R\$	319,99	Ótimo
44837	MONITOR DE VÍDEO DE 19 POLEGADAS	DVTIC/TJ	Sala do Setor de Suporte do TJAM	08/02/2012	R\$	319,99	Ótimo
44838	MONITOR DE VÍDEO DE 19 POLEGADAS	DVTIC/TJ	Sala da Div.Tec. Inf. e	08/02/2012	R\$	319,99	Ótimo
44839	MONITOR DE VÍDEO DE 19 POLEGADAS	SP/DVPM	Material com Avaria	08/02/2012	R\$	319,99	Ótimo
44840	MONITOR DE VÍDEO DE 19 POLEGADAS	COCM/FHR	Coordenadoria de Central de	08/02/2012	R\$	319,99	Ótimo

44841	MONITOR DE VÍDEO DE 19 POLEGADAS	CIATNOR	Salas do Cartório		08/02/2012	R\$ 319,99	Ótimo
44842	MONITOR DE VÍDEO DE 19 POLEGADAS	CIATNOR	Salas do Cartório		08/02/2012	R\$ 319,99	Ótimo
44843	MONITOR DE VÍDEO DE 19 POLEGADAS	CIBCONS	Salas do Cartório		08/02/2012	R\$ 319,99	Ótimo
44844	MONITOR DE VÍDEO DE 19 POLEGADAS	CIBCONS	Salas do Cartório		08/02/2012	R\$ 319,99	Ótimo
44845	MONITOR DE VÍDEO DE 19 POLEGADAS	COCM/FHR	Coordenadoria de Central de		08/02/2012	R\$ 319,99	Ótimo
44846	MONITOR DE VÍDEO DE 19 POLEGADAS	CINHAMU	Salas do Cartório		08/02/2012	R\$ 319,99	Ótimo
44847	MONITOR DE VÍDEO DE 19 POLEGADAS	CINHAMU	Salas do Cartório		08/02/2012	R\$ 319,99	Ótimo
44848	MONITOR DE VÍDEO DE 19 POLEGADAS	CIBORBA	Salas do Cartório		08/02/2012	R\$ 319,99	Ótimo
44849	MONITOR DE VÍDEO DE 19 POLEGADAS	CIBORBA	Salas do Cartório		08/02/2012	R\$ 319,99	Ótimo
44850	MONITOR DE VÍDEO DE 19 POLEGADAS	CIBARREI	Materiais a Localizar		08/02/2012	R\$ 319,99	Ótimo
44851	MONITOR DE VÍDEO DE 19 POLEGADAS	CIBARREI	Materiais a Localizar		08/02/2012	R\$ 319,99	Ótimo
44852	MONITOR DE VÍDEO DE 19 POLEGADAS	SP/DVPM	Juiz. da Inf. e Juv. Infrac.:		08/02/2012	R\$ 319,99	Ótimo
44853	MONITOR DE VÍDEO DE 19 POLEGADAS	3VFAM/FAM	Salas do Cartório		08/02/2012	R\$ 319,99	Ótimo
44854	MONITOR DE VÍDEO DE 19 POLEGADAS	VFAM7/FHR	Materiais a Localizar		08/02/2012	R\$ 319,99	Ótimo
44855	MONITOR DE VÍDEO DE 19 POLEGADAS	SP/DVPM	Materiais a Localizar		08/02/2012	R\$ 319,99	Ótimo
44856	MONITOR DE VÍDEO DE 19 POLEGADAS	SP/DVPM	Estoque material novo		08/02/2012	R\$ 319,99	Ótimo
44857	MONITOR DE VÍDEO DE 19 POLEGADAS	JEPEM/FHR	Salas do Cartório		08/02/2012	R\$ 319,99	Ótimo
44858	MONITOR DE VÍDEO DE 19 POLEGADAS	CEJUSCVF/FHR	Salas do setor		08/02/2012	R\$ 319,99	Ótimo
44859	MONITOR DE VÍDEO DE 19 POLEGADAS	GABDJJAS/TJ	Gabinete		08/02/2012	R\$ 319,99	Ótimo
44860	MONITOR DE VÍDEO DE 19 POLEGADAS	GABDJJAS/TJ	Gabinete		08/02/2012	R\$ 319,99	Ótimo
44861	MONITOR DE VÍDEO DE 19 POLEGADAS	GABDJJAS/TJ	Gabinete		08/02/2012	R\$ 319,99	Ótimo
44862	MONITOR DE VÍDEO DE 19 POLEGADAS	GABDALT/TJ	Materiais a Localizar		08/02/2012	R\$ 319,99	Ótimo
44863	MONITOR DE VÍDEO DE 19 POLEGADAS	GABDALT/TJ	Materiais a Localizar		08/02/2012	R\$ 319,99	Ótimo
44864	MONITOR DE VÍDEO DE 19 POLEGADAS	PROJUDI/SIPAM	Salas do Cartório		08/02/2012	R\$ 319,99	Ótimo
44865	MONITOR DE VÍDEO DE 19 POLEGADAS	SP/DVPM	Juiz. da Inf. e Juv. Infrac.:		08/02/2012	R\$ 319,99	Ótimo
44866	MONITOR DE VÍDEO DE 19 POLEGADAS	STAPP/TJ	Secretaria do Tribunal Pleno		08/02/2012	R\$ 319,99	Ótimo
44867	MONITOR DE VÍDEO DE 19 POLEGADAS	PROJUDI/SIPAM	Salas do Cartório		08/02/2012	R\$ 319,99	Ótimo
44868	MONITOR DE VÍDEO DE 19 POLEGADAS	SECGAD/TJ	Materiais a Localizar		08/02/2012	R\$ 319,99	Ótimo
44869	MONITOR DE VÍDEO DE 19 POLEGADAS	SP/DVPM	Juiz. da Inf. e Juv. Infrac.:		08/02/2012	R\$ 319,99	Ótimo
44870	MONITOR DE VÍDEO DE 19 POLEGADAS	PROJUDI/SIPAM	Salas do Cartório		08/02/2012	R\$ 319,99	Ótimo
44871	MONITOR DE VÍDEO DE 19 POLEGADAS	PROJUDI/SIPAM	Salas do Cartório		08/02/2012	R\$ 319,99	Ótimo
44872	MONITOR DE VÍDEO DE 19 POLEGADAS	PROJUDI/SIPAM	Salas do Cartório		08/02/2012	R\$ 319,99	Ótimo
44873	MONITOR DE VÍDEO DE 19 POLEGADAS	VFPECCOT3/FHR	Salas do Cartório		08/02/2012	R\$ 319,99	Ótimo
44874	MONITOR DE VÍDEO DE 19 POLEGADAS	STAPP/TJ	Secretaria do Tribunal Pleno		08/02/2012	R\$ 319,99	Ótimo
44875	MONITOR DE VÍDEO DE 19 POLEGADAS	VCV11/FMNV	Salas do Cartório		08/02/2012	R\$ 319,99	Ótimo
44876	MONITOR DE VÍDEO DE 19 POLEGADAS	STAPP/TJ	Secretaria do Tribunal Pleno		08/02/2012	R\$ 319,99	Ótimo
44877	MONITOR DE VÍDEO DE 19 POLEGADAS	STAPP/TJ	Secretaria do Tribunal Pleno		08/02/2012	R\$ 319,99	Ótimo
44878	MONITOR DE VÍDEO DE 19 POLEGADAS	GABDDJCP/TJ	Gabinete		08/02/2012	R\$ 319,99	Ótimo
44879	MONITOR DE VÍDEO DE 19 POLEGADAS	STAPP/TJ	Secretaria do Tribunal Pleno		08/02/2012	R\$ 319,99	Ótimo
44880	MONITOR DE VÍDEO DE 19 POLEGADAS	STAPP/TJ	Secretaria do Tribunal Pleno		08/02/2012	R\$ 319,99	Ótimo
44881	MONITOR DE VÍDEO DE 19 POLEGADAS	STAPP/TJ	Secretaria do Tribunal Pleno		08/02/2012	R\$ 319,99	Ótimo
44882	MONITOR DE VÍDEO DE 19 POLEGADAS	STAPP/TJ	Setor de Apoio ao Pleno e		08/02/2012	R\$ 319,99	Ótimo
44883	MONITOR DE VÍDEO DE 19 POLEGADAS	3VFAM/FAM	Salas do Cartório		08/02/2012	R\$ 319,99	Ótimo
44884	MONITOR DE VÍDEO DE 19 POLEGADAS	VCV2/FHR	Salas do Cartório		08/02/2012	R\$ 319,99	Ótimo
44885	MONITOR DE VÍDEO DE 19 POLEGADAS	CIGUAJA	Salas do Cartório		08/02/2012	R\$ 319,99	Ótimo
44886	MONITOR DE VÍDEO DE 19 POLEGADAS	VCV11/FMNV	Materiais a Localizar		08/02/2012	R\$ 319,99	Ótimo
44887	MONITOR DE VÍDEO DE 19 POLEGADAS	TC/1FPECOT	Salas do Cartório		08/02/2012	R\$ 319,99	Ótimo
44888	MONITOR DE VÍDEO DE 19 POLEGADAS	TC/1FPECOT	Salas do Cartório		08/02/2012	R\$ 319,99	Ótimo
44889	MONITOR DE VÍDEO DE 19 POLEGADAS	VFAM6/FHR	SALAS DO CARTÓRIO		08/02/2012	R\$ 319,99	Ótimo
44890	MONITOR DE VÍDEO DE 19 POLEGADAS	STJAUXP/TJ	Setor dos Juizes Aux da		08/02/2012	R\$ 319,99	Ótimo
44891	MONITOR DE VÍDEO DE 19 POLEGADAS	VCM9/FHR	Salas do Cartório		08/02/2012	R\$ 319,99	Ótimo
44892	MONITOR DE VÍDEO DE 19 POLEGADAS	JECV13/FMV	Salas do Cartório		08/02/2012	R\$ 319,99	Ótimo
44893	MONITOR DE VÍDEO DE 19 POLEGADAS	JECV8/UNL	Salas do Cartório		08/02/2012	R\$ 319,99	Ótimo
44894	MONITOR DE VÍDEO DE 19 POLEGADAS	GABDCMSR/TJ	Materiais a Localizar		08/02/2012	R\$ 319,99	Ótimo
44895	MONITOR DE VÍDEO DE 19 POLEGADAS	VCV11/FMNV	Materiais a Localizar		08/02/2012	R\$ 319,99	Ótimo
44896	MONITOR DE VÍDEO DE 19 POLEGADAS	VCV11/FMNV	Materiais a Localizar		08/02/2012	R\$ 319,99	Ótimo
44897	MONITOR DE VÍDEO DE 19 POLEGADAS	SINF/FMV	Materiais a Localizar		08/02/2012	R\$ 319,99	Ótimo
44898	MONITOR DE VÍDEO DE 19 POLEGADAS	SINF/FMV	Materiais a Localizar		08/02/2012	R\$ 319,99	Ótimo
44899	MONITOR DE VÍDEO DE 19 POLEGADAS	SP/DVPM	Estoque material novo		08/02/2012	R\$ 319,99	Ótimo
44900	MONITOR DE VÍDEO DE 19 POLEGADAS	SP/DVPM	Estoque material novo		08/02/2012	R\$ 319,99	Ótimo
44901	MONITOR DE VÍDEO DE 19 POLEGADAS	SP/DVPM	Estoque material novo		08/02/2012	R\$ 319,99	Ótimo
44902	MONITOR DE VÍDEO DE 19 POLEGADAS	SP/DVPM	Estoque material novo		08/02/2012	R\$ 319,99	Ótimo
44903	MONITOR DE VÍDEO DE 19 POLEGADAS	SP/DVPM	Estoque material novo		08/02/2012	R\$ 319,99	Ótimo
44904	MONITOR DE VÍDEO DE 19 POLEGADAS	CIAUTA	Salas do Cartório		08/02/2012	R\$ 319,99	Ótimo
44905	MONITOR DE VÍDEO DE 19 POLEGADAS	CIAUTA	Salas do Cartório		08/02/2012	R\$ 319,99	Ótimo
44906	MONITOR DE VÍDEO DE 19 POLEGADAS	CITAB/2V	Salas do Cartório		08/02/2012	R\$ 319,99	Ótimo
44907	MONITOR DE VÍDEO DE 19 POLEGADAS	CITAB/2V	Salas do Cartório		08/02/2012	R\$ 319,99	Ótimo
44908	MONITOR DE VÍDEO DE 19 POLEGADAS	CITAB/2V	Salas do Cartório		08/02/2012	R\$ 319,99	Ótimo
44909	MONITOR DE VÍDEO DE 19 POLEGADAS	SP/DVPM	Materiais a Localizar		08/02/2012	R\$ 319,99	Ótimo
44910	MONITOR DE VÍDEO DE 19 POLEGADAS	CITAB/1V	Salas do Cartório		08/02/2012	R\$ 319,99	Ótimo
44911	MONITOR DE VÍDEO DE 19 POLEGADAS	CITAB/1V	Salas do Cartório		08/02/2012	R\$ 319,99	Ótimo
44912	MONITOR DE VÍDEO DE 19 POLEGADAS	JECV7/FMV	Salas do Cartório		08/02/2012	R\$ 319,99	Ótimo
44913	MONITOR DE VÍDEO DE 19 POLEGADAS	VFAM4/FHR	Salas do Cartório		08/02/2012	R\$ 319,99	Ótimo
44914	MONITOR DE VÍDEO DE 19 POLEGADAS	CISSUATU	Salas do Cartório		08/02/2012	R\$ 319,99	Ótimo
44915	MONITOR DE VÍDEO DE 19 POLEGADAS	SP/DVPM	Salas do Cartório		08/02/2012	R\$ 319,99	Ótimo
44916	MONITOR DE VÍDEO DE 19 POLEGADAS	JECV3/FMV	Salas do Cartório		08/02/2012	R\$ 319,99	Ótimo
44917	MONITOR DE VÍDEO DE 19 POLEGADAS	CIMARAA	Salas do Cartório		08/02/2012	R\$ 319,99	Ótimo
44918	MONITOR DE VÍDEO DE 19 POLEGADAS	CISSUATU	Salas do Cartório		08/02/2012	R\$ 319,99	Ótimo
44919	MONITOR DE VÍDEO DE 19 POLEGADAS	SCCCV2/TJ	Secretaria da 2ª Câmara Cível		08/02/2012	R\$ 319,99	Ótimo
44920	MONITOR DE VÍDEO DE 19 POLEGADAS	CIITAMA	Salas do Cartório		08/02/2012	R\$ 319,99	Ótimo
44921	MONITOR DE VÍDEO DE 19 POLEGADAS	CIMARAA	Salas do Cartório		08/02/2012	R\$ 319,99	Ótimo
44922	MONITOR DE VÍDEO DE 19 POLEGADAS	VEMEPA/FHR	SALAS DO CARTÓRIO		08/02/2012	R\$ 319,99	Ótimo
44923	MONITOR DE VÍDEO DE 19 POLEGADAS	CIITAMA	Salas do Cartório		08/02/2012	R\$ 319,99	Ótimo
44924	MONITOR DE VÍDEO DE 19 POLEGADAS	CICVARZ	Salas do Cartório		08/02/2012	R\$ 319,99	Ótimo
44925	MONITOR DE VÍDEO DE 19 POLEGADAS	CICVARZ	Salas do Cartório		08/02/2012	R\$ 319,99	Ótimo
44926	MONITOR DE VÍDEO DE 19 POLEGADAS	CIPAR/3V	Salas do Cartório		08/02/2012	R\$ 319,99	Ótimo
44927	MONITOR DE VÍDEO DE 19 POLEGADAS	CIPAR/3V	Salas do Cartório		08/02/2012	R\$ 319,99	Ótimo
44928	MONITOR DE VÍDEO DE 19 POLEGADAS	CIPAR/3V	Salas do Cartório		08/02/2012	R\$ 319,99	Ótimo
44929	MONITOR DE VÍDEO DE 19 POLEGADAS	SP/DVPM	Materiais a Localizar		08/02/2012	R\$ 319,99	Ótimo
44930	MONITOR DE VÍDEO DE 19 POLEGADAS	GABDAJMC/TJ	Gabinete		08/02/2012	R\$ 319,99	Ótimo
44931	MONITOR DE VÍDEO DE 19 POLEGADAS	VCV17/FHR	Salas do Cartório		08/02/2012	R\$ 319,99	Ótimo
44932	MONITOR DE VÍDEO DE 19 POLEGADAS	SP/DVPM	Materiais a Localizar		08/02/2012	R\$ 319,99	Ótimo

44933	MONITOR DE VÍDEO DE 19 POLEGADAS	CIANORI	Salas do Cartório	08/02/2012	R\$ 319,99	Ótimo
44934	MONITOR DE VÍDEO DE 19 POLEGADAS	STAJUI/FAM	Setor de Ajuizamento do FAM	08/02/2012	R\$ 319,99	Ótimo
44935	MONITOR DE VÍDEO DE 19 POLEGADAS	GABDDMC/TJ	Gabinete	08/02/2012	R\$ 319,99	Ótimo
44936	MONITOR DE VÍDEO DE 19 POLEGADAS	VECCDSCA1/FHR	Materiais a Localizar	08/02/2012	R\$ 319,99	Ótimo
44937	MONITOR DE VÍDEO DE 19 POLEGADAS	JECV3/FMV	Salas do Cartório	08/02/2012	R\$ 319,99	Ótimo
44938	MONITOR DE VÍDEO DE 19 POLEGADAS	GABDFHPL/TJ	Salas do Cartório	08/02/2012	R\$ 319,99	Ótimo
44939	MONITOR DE VÍDEO DE 19 POLEGADAS	JECV8/UNL	Salas do Cartório	08/02/2012	R\$ 319,99	Ótimo
44940	MONITOR DE VÍDEO DE 19 POLEGADAS	JECV3/FMV	Salas do Cartório	08/02/2012	R\$ 319,99	Ótimo
44941	MONITOR DE VÍDEO DE 19 POLEGADAS	SP/DVPM	Materiais a Localizar	08/02/2012	R\$ 319,99	Ótimo
44942	MONITOR DE VÍDEO DE 19 POLEGADAS	CICAAP1	Salas do Cartório	08/02/2012	R\$ 319,99	Ótimo
44943	MONITOR DE VÍDEO DE 19 POLEGADAS	CIPAR/1JE	Salas do Cartório	08/02/2012	R\$ 319,99	Ótimo
44944	MONITOR DE VÍDEO DE 19 POLEGADAS	CIPAR/1JE	Salas do Cartório	08/02/2012	R\$ 319,99	Ótimo
44945	MONITOR DE VÍDEO DE 19 POLEGADAS	CICAAP1	Salas do Cartório	08/02/2012	R\$ 319,99	Ótimo
44946	MONITOR DE VÍDEO DE 19 POLEGADAS	CIJURUA	Salas do Cartório	08/02/2012	R\$ 319,99	Ótimo
44947	MONITOR DE VÍDEO DE 19 POLEGADAS	CIJURUA	Salas do Cartório	08/02/2012	R\$ 319,99	Ótimo
44948	MONITOR DE VÍDEO DE 19 POLEGADAS	COP11G/FHR	Salas do Cartório	08/02/2012	R\$ 319,99	Ótimo
44949	MONITOR DE VÍDEO DE 19 POLEGADAS	JECV11/FLFR	Salas do Cartório	08/02/2012	R\$ 319,99	Ótimo
44950	MONITOR DE VÍDEO DE 19 POLEGADAS	SP/DVPM	Material com Avaria	08/02/2012	R\$ 319,99	Ótimo
44951	MONITOR DE VÍDEO DE 19 POLEGADAS	SP/DVPM	Materiais a Localizar	08/02/2012	R\$ 319,99	Ótimo
44952	MONITOR DE VÍDEO DE 19 POLEGADAS	CIIAPU	Salas do Cartório	08/02/2012	R\$ 319,99	Ótimo
44953	MONITOR DE VÍDEO DE 19 POLEGADAS	CICODA	Salas do Cartório	08/02/2012	R\$ 319,99	Ótimo
44954	MONITOR DE VÍDEO DE 19 POLEGADAS	CICODA	Salas do Cartório	08/02/2012	R\$ 319,99	Ótimo
44955	MONITOR DE VÍDEO DE 19 POLEGADAS	CGJ	Assessoria Militar da C.G.J.	08/02/2012	R\$ 319,99	Ótimo
44956	MONITOR DE VÍDEO DE 19 POLEGADAS	CISIRNEG	Salas do Cartório	08/02/2012	R\$ 319,99	Ótimo
44957	MONITOR DE VÍDEO DE 19 POLEGADAS	CISIRNEG	Salas do Cartório	08/02/2012	R\$ 319,99	Ótimo
44958	MONITOR DE VÍDEO DE 19 POLEGADAS	SP/DVPM	Materiais a Localizar	08/02/2012	R\$ 319,99	Ótimo
44959	MONITOR DE VÍDEO DE 19 POLEGADAS	SINF/TJAM	Sala do Setor de Suporte do TJAM	08/02/2012	R\$ 319,99	Ótimo
44960	MONITOR DE VÍDEO DE 19 POLEGADAS	DVTICP/TJ	Salas do PROJUD no Anexo	08/02/2012	R\$ 319,99	Ótimo
44961	MONITOR DE VÍDEO DE 19 POLEGADAS	DVTICP/TJ	Salas do PROJUD no Anexo	08/02/2012	R\$ 319,99	Ótimo
44962	MONITOR DE VÍDEO DE 19 POLEGADAS	DVTICP/TJ	Salas do PROJUD no Anexo	08/02/2012	R\$ 319,99	Ótimo
44963	MONITOR DE VÍDEO DE 19 POLEGADAS	DVTIC/TJ	Sala da Div.Tec. Inf. e	08/02/2012	R\$ 319,99	Ótimo
44964	MONITOR DE VÍDEO DE 19 POLEGADAS	SP/DVPM	Materiais a Localizar	08/02/2012	R\$ 319,99	Ótimo
44965	MONITOR DE VÍDEO DE 19 POLEGADAS	TC/1FPECOT	Salas do Cartório	08/02/2012	R\$ 319,99	Ótimo
44966	MONITOR DE VÍDEO DE 19 POLEGADAS	TC/1FPECOT	Salas do Cartório	08/02/2012	R\$ 319,99	Ótimo
44967	MONITOR DE VÍDEO DE 19 POLEGADAS	SP/DVPM	Materiais a Localizar	08/02/2012	R\$ 319,99	Ótimo
44968	MONITOR DE VÍDEO DE 19 POLEGADAS	VRPP/FHR	Salas do Cartório	08/02/2012	R\$ 319,99	Ótimo
44969	MONITOR DE VÍDEO DE 19 POLEGADAS	SP/DVPM	Materiais a Localizar	08/02/2012	R\$ 319,99	Ótimo
44970	MONITOR DE VÍDEO DE 19 POLEGADAS	SP/DVPM	Materiais a Localizar	08/02/2012	R\$ 319,99	Ótimo
44971	MONITOR DE VÍDEO DE 19 POLEGADAS	SP/DVPM	Salas do Cartório	08/02/2012	R\$ 319,99	Ótimo
44972	MONITOR DE VÍDEO DE 19 POLEGADAS	SP/DVPM	Salas do Cartório	08/02/2012	R\$ 319,99	Ótimo
44973	MONITOR DE VÍDEO DE 19 POLEGADAS	SP/DVPM	Salas do Cartório	08/02/2012	R\$ 319,99	Ótimo
44974	MONITOR DE VÍDEO DE 19 POLEGADAS	SP/DVPM	Salas do Cartório	08/02/2012	R\$ 319,99	Ótimo
44975	MONITOR DE VÍDEO DE 19 POLEGADAS	SP/DVPM	Salas do Cartório	08/02/2012	R\$ 319,99	Ótimo
44976	MONITOR DE VÍDEO DE 19 POLEGADAS	GABDJJAS/TJ	Gabinete	08/02/2012	R\$ 319,99	Ótimo
44977	MONITOR DE VÍDEO DE 19 POLEGADAS	GABDJJAS/TJ	Gabinete	08/02/2012	R\$ 319,99	Ótimo
44978	MONITOR DE VÍDEO DE 19 POLEGADAS	GABDCMSR/TJ	Materiais a Localizar	08/02/2012	R\$ 319,99	Ótimo
44979	MONITOR DE VÍDEO DE 19 POLEGADAS	VTJ3/FHR	Secretaria	08/02/2012	R\$ 319,99	Ótimo
44980	MONITOR DE VÍDEO DE 19 POLEGADAS	SP/DVPM	Materiais a Localizar	08/02/2012	R\$ 319,99	Ótimo
44981	MONITOR DE VÍDEO DE 19 POLEGADAS	GABDJMB/TJ	Materiais a Localizar	08/02/2012	R\$ 319,99	Ótimo
44982	MONITOR DE VÍDEO DE 19 POLEGADAS	VTJ3/FHR	Secretaria	08/02/2012	R\$ 319,99	Ótimo
44983	MONITOR DE VÍDEO DE 19 POLEGADAS	SP/DVPM	Materiais a Localizar	08/02/2012	R\$ 319,99	Ótimo
44984	MONITOR DE VÍDEO DE 19 POLEGADAS	3VFAM/FAM	Salas do Cartório	08/02/2012	R\$ 319,99	Ótimo
44985	MONITOR DE VÍDEO DE 19 POLEGADAS	VTJ3/FHR	Secretaria	08/02/2012	R\$ 319,99	Ótimo
44986	MONITOR DE VÍDEO DE 19 POLEGADAS	STSCDR/FHR	Auditório - Sala de Som	08/02/2012	R\$ 319,99	Ótimo
44987	MONITOR DE VÍDEO DE 19 POLEGADAS	VFAM1/FHR	Salas do Cartório	08/02/2012	R\$ 319,99	Ótimo
44988	MONITOR DE VÍDEO DE 19 POLEGADAS	VCV14/FHR	Salas do Cartório	08/02/2012	R\$ 319,99	Ótimo
44989	MONITOR DE VÍDEO DE 19 POLEGADAS	VCV14/FHR	Salas do Cartório	08/02/2012	R\$ 319,99	Ótimo
44990	MONITOR DE VÍDEO DE 19 POLEGADAS	VTJ2/FHR	Salas do Cartório	08/02/2012	R\$ 319,99	Ótimo
44991	MONITOR DE VÍDEO DE 19 POLEGADAS	GABDJMLL/TJ	Gabinete da Presidencia	08/02/2012	R\$ 319,99	Ótimo
44992	MONITOR DE VÍDEO DE 19 POLEGADAS	SP/DVPM	Estoque material novo	08/02/2012	R\$ 319,99	Ótimo
44993	MONITOR DE VÍDEO DE 19 POLEGADAS	CCCV1/TJ	Secretaria da 1ª Câmara Cível	08/02/2012	R\$ 319,99	Ótimo
44994	MONITOR DE VÍDEO DE 19 POLEGADAS	CCCV1/TJ	Secretaria da 1ª Câmara Cível	08/02/2012	R\$ 319,99	Ótimo
44995	MONITOR DE VÍDEO DE 19 POLEGADAS	JECVDFCM1/FAM	Materiais a Localizar	08/02/2012	R\$ 319,99	Ótimo
44996	MONITOR DE VÍDEO DE 19 POLEGADAS	JECVDFCM1/FAM	Materiais a Localizar	08/02/2012	R\$ 319,99	Ótimo
44997	MONITOR DE VÍDEO DE 19 POLEGADAS	COP11G/FHR	Salas do Cartório	08/02/2012	R\$ 319,99	Ótimo
44998	MONITOR DE VÍDEO DE 19 POLEGADAS	VFPECCOT3/FHR	Salas do Cartório	08/02/2012	R\$ 319,99	Ótimo
44999	MONITOR DE VÍDEO DE 19 POLEGADAS	VTJ2/FHR	Salas do Cartório	08/02/2012	R\$ 319,99	Ótimo
45000	MONITOR DE VÍDEO DE 19 POLEGADAS	GABDRAR/TJ	Materiais a Localizar	08/02/2012	R\$ 319,99	Ótimo
45001	MONITOR DE VÍDEO DE 19 POLEGADAS	SP/DVPM	Materiais a Localizar	08/02/2012	R\$ 319,99	Ótimo
45002	MONITOR DE VÍDEO DE 19 POLEGADAS	VCM6/FHR	Salas do Cartório	08/02/2012	R\$ 319,99	Ótimo
45003	MONITOR DE VÍDEO DE 19 POLEGADAS	SP/DVPM	Salas do Cartório	08/02/2012	R\$ 319,99	Ótimo
45004	MONITOR DE VÍDEO DE 19 POLEGADAS	DVCERIM/TJ	Sala da Divisão de Cerimonial	08/02/2012	R\$ 319,99	Ótimo
45005	MONITOR DE VÍDEO DE 19 POLEGADAS	CIEIRU	Salas do Cartório	08/02/2012	R\$ 319,99	Ótimo
45006	MONITOR DE VÍDEO DE 19 POLEGADAS	CIEIRU	Salas do Cartório	08/02/2012	R\$ 319,99	Ótimo
45007	MONITOR DE VÍDEO DE 19 POLEGADAS	PTJ/FHR	Plenário	08/02/2012	R\$ 319,99	Ótimo
45008	MONITOR DE VÍDEO DE 19 POLEGADAS	SP/DVPM	Material para Doacao	08/02/2012	R\$ 319,99	Ótimo
45009	MONITOR DE VÍDEO DE 19 POLEGADAS	STREPR/FHR	Salas do Cartório	08/02/2012	R\$ 319,99	Ótimo
45010	MONITOR DE VÍDEO DE 19 POLEGADAS	VECTR1/FHR	Salas do Cartório	08/02/2012	R\$ 319,99	Ótimo
45011	MONITOR DE VÍDEO DE 19 POLEGADAS	JECR18/UNL	Salas do Cartório	08/02/2012	R\$ 319,99	Ótimo
45012	MONITOR DE VÍDEO DE 19 POLEGADAS	GABDCCR/TJ	Materiais a Localizar	08/02/2012	R\$ 319,99	Ótimo
45013	MONITOR DE VÍDEO DE 19 POLEGADAS	GABDCCR/TJ	Materiais a Localizar	08/02/2012	R\$ 319,99	Ótimo
45014	MONITOR DE VÍDEO DE 19 POLEGADAS	STMAN/FMV	Salas do Cartório	08/02/2012	R\$ 319,99	Ótimo
45015	MONITOR DE VÍDEO DE 19 POLEGADAS	VFP2/FHR	Salas do Cartório	08/02/2012	R\$ 319,99	Ótimo
45016	MONITOR DE VÍDEO DE 19 POLEGADAS	VCM2/FHR	Salas do Cartório	08/02/2012	R\$ 319,99	Ótimo
45017	MONITOR DE VÍDEO DE 19 POLEGADAS	VCV18/FHR	Salas do Cartório	08/02/2012	R\$ 319,99	Ótimo
45018	MONITOR DE VÍDEO DE 19 POLEGADAS	JECV8/UNL	Salas do Cartório	08/02/2012	R\$ 319,99	Ótimo
45019	MONITOR DE VÍDEO DE 19 POLEGADAS	JECV8/UNL	Salas do Cartório	08/02/2012	R\$ 319,99	Ótimo
45020	MONITOR DE VÍDEO DE 19 POLEGADAS	JECV5/FMV	Salas do Cartório	08/02/2012	R\$ 319,99	Ótimo
45021	MONITOR DE VÍDEO DE 19 POLEGADAS	JECV5/FMV	Salas do Cartório	08/02/2012	R\$ 319,99	Ótimo
45022	MONITOR DE VÍDEO DE 19 POLEGADAS	STMAN/TJ	Setor de manutenção TJA	08/02/2012	R\$ 319,99	Ótimo
45023	MONITOR DE VÍDEO DE 19 POLEGADAS	STPAV/CGJ	Setor de Prot.de Autuação Virtual	08/02/2012	R\$ 319,99	Ótimo
45024	MONITOR DE VÍDEO DE 19 POLEGADAS	STPAV/CGJ	Setor de Prot.de Autuação Virtual	08/02/2012	R\$ 319,99	Ótimo

O original deste documento é eletrônico e foi assinado digitalmente por EDUARDO MARTINS DE SOUZA e DOMINGOS JORGE CHALUB PEREIRA. Para verificar a autenticidade desta cópia impressa, acesse o site <https://caafam.jus.br/afp/pt/2012/08/08/1836> e informe o processo JAM 2012 1001836 e o código QR-09-09-1B-XK484C.

45025	MONITOR DE VÍDEO DE 19 POLEGADAS	JECV8/UNL	Salas do Cartório	08/02/2012	R\$ 319,99	Ótimo
45026	MONITOR DE VÍDEO DE 19 POLEGADAS	GABDCMSR/TJ	Materiais a Localizar	08/02/2012	R\$ 319,99	Ótimo
45027	MONITOR DE VÍDEO DE 19 POLEGADAS	1JECV/FMV	Salas do Cartório	08/02/2012	R\$ 319,99	Ótimo
45028	MONITOR DE VÍDEO DE 19 POLEGADAS	1JECV/FMV	Salas do Cartório	08/02/2012	R\$ 319,99	Ótimo
45029	MONITOR DE VÍDEO DE 19 POLEGADAS	1JECV/FMV	Salas do Cartório	08/02/2012	R\$ 319,99	Ótimo
45030	MONITOR DE VÍDEO DE 19 POLEGADAS	VCV10/FMNV	Salas do Cartório	08/02/2012	R\$ 319,99	Ótimo
45031	MONITOR DE VÍDEO DE 19 POLEGADAS	VECU1/FHR	Salas do Cartório	08/02/2012	R\$ 319,99	Ótimo
45032	MONITOR DE VÍDEO DE 19 POLEGADAS	GABDAJMC/TJ	Gabinete	08/02/2012	R\$ 319,99	Ótimo
45033	MONITOR DE VÍDEO DE 19 POLEGADAS	SECJUDIC/TJ	Secretaria Judiciária	08/02/2012	R\$ 319,99	Ótimo
45034	MONITOR DE VÍDEO DE 19 POLEGADAS	SECJUDIC/TJ	Secretaria Judiciária	08/02/2012	R\$ 319,99	Ótimo
45035	MONITOR DE VÍDEO DE 19 POLEGADAS	VFAM1/FHR	Salas do Cartório	08/02/2012	R\$ 319,99	Ótimo
45036	MONITOR DE VÍDEO DE 19 POLEGADAS	VFAM1/FHR	Salas do Cartório	08/02/2012	R\$ 319,99	Ótimo
45037	MONITOR DE VÍDEO DE 19 POLEGADAS	CIITAC/1JE	Salas do Cartório	08/02/2012	R\$ 319,99	Ótimo
45038	MONITOR DE VÍDEO DE 19 POLEGADAS	CIITAC/1JE	Salas do Cartório	08/02/2012	R\$ 319,99	Ótimo
45039	MONITOR DE VÍDEO DE 19 POLEGADAS	GABDMPSGM/TJ	Gabinete	08/02/2012	R\$ 319,99	Ótimo
45040	MONITOR DE VÍDEO DE 19 POLEGADAS	GABDMPSGM/TJ	Gabinete	08/02/2012	R\$ 319,99	Ótimo
45041	MONITOR DE VÍDEO DE 19 POLEGADAS	GABDJAS/TJ	Gabinete	08/02/2012	R\$ 319,99	Ótimo
45042	MONITOR DE VÍDEO DE 19 POLEGADAS	SP/DVPM	Materiais a Localizar	08/02/2012	R\$ 319,99	Ótimo
45043	MONITOR DE VÍDEO DE 19 POLEGADAS	COIJ/TORRE CÍVEL	Coordenadoria da Infância e	08/02/2012	R\$ 319,99	Ótimo
45044	MONITOR DE VÍDEO DE 19 POLEGADAS	SP/DVPM	Juiz. da Inf. e Juv. Infrac.:	08/02/2012	R\$ 319,99	Ótimo
45045	MONITOR DE VÍDEO DE 19 POLEGADAS	SP/DVPM	Juiz. da Inf. e Juv. Infrac.:	08/02/2012	R\$ 319,99	Ótimo
45046	MONITOR DE VÍDEO DE 19 POLEGADAS	CIURUCA	Salas do Cartório	08/02/2012	R\$ 319,99	Ótimo
45047	MONITOR DE VÍDEO DE 19 POLEGADAS	CIURUCA	Salas do Cartório	08/02/2012	R\$ 319,99	Ótimo
45048	MONITOR DE VÍDEO DE 19 POLEGADAS	COIJ/TORRE CÍVEL	Coordenadoria da Infância e	08/02/2012	R\$ 319,99	Ótimo
45049	MONITOR DE VÍDEO DE 19 POLEGADAS	JECR18/UNL	Salas do Cartório	08/02/2012	R\$ 319,99	Ótimo
45050	MONITOR DE VÍDEO DE 19 POLEGADAS	SP/DVPM	Salas do Cartório	08/02/2012	R\$ 319,99	Ótimo
45051	MONITOR DE VÍDEO DE 19 POLEGADAS	SP/DVPM	Salas do Cartório	08/02/2012	R\$ 319,99	Ótimo
45052	MONITOR DE VÍDEO DE 19 POLEGADAS	COIJ/TORRE CÍVEL	Coordenadoria da Infância e	08/02/2012	R\$ 319,99	Ótimo
45053	MONITOR DE VÍDEO DE 19 POLEGADAS	JECR18/UNL	Salas do Cartório	08/02/2012	R\$ 319,99	Ótimo
45054	MONITOR DE VÍDEO DE 19 POLEGADAS	SP/DVPM	Salas do Cartório	08/02/2012	R\$ 319,99	Ótimo
45055	MONITOR DE VÍDEO DE 19 POLEGADAS	DVENG/TC	Salas do Cartório	08/02/2012	R\$ 319,99	Ótimo
45056	MONITOR DE VÍDEO DE 19 POLEGADAS	CICOA/1JE	Salas do Cartório	08/02/2012	R\$ 319,99	Ótimo
45057	MONITOR DE VÍDEO DE 19 POLEGADAS	CICOA/1JE	Salas do Cartório	08/02/2012	R\$ 319,99	Ótimo
45058	MONITOR DE VÍDEO DE 19 POLEGADAS	CINAIRAO	Salas do Cartório	08/02/2012	R\$ 319,99	Ótimo
45059	MONITOR DE VÍDEO DE 19 POLEGADAS	VECU2/FHR	Salas do Cartório	08/02/2012	R\$ 319,99	Ótimo
45060	MONITOR DE VÍDEO DE 19 POLEGADAS	GABDJMLL/TJ	Gabinete da Presidencia	08/02/2012	R\$ 319,99	Ótimo
45061	MONITOR DE VÍDEO DE 19 POLEGADAS	SP/DVPM	Materiais a Localizar	08/02/2012	R\$ 319,99	Ótimo
45062	MONITOR DE VÍDEO DE 19 POLEGADAS	VCM8/FHR	Salas do Cartório	08/02/2012	R\$ 319,99	Ótimo
45063	MONITOR DE VÍDEO DE 19 POLEGADAS	VCV20/FHR	Salas do Cartório	08/02/2012	R\$ 319,99	Ótimo
45064	MONITOR DE VÍDEO DE 19 POLEGADAS	VCM8/FHR	Salas do Cartório	08/02/2012	R\$ 319,99	Ótimo
45065	MONITOR DE VÍDEO DE 19 POLEGADAS	VECCDSCA1/FHR	Materiais a Localizar	08/02/2012	R\$ 319,99	Ótimo
45066	MONITOR DE VÍDEO DE 19 POLEGADAS	SP/DVPM	Materiais a Localizar	08/02/2012	R\$ 319,99	Ótimo
45067	MONITOR DE VÍDEO DE 19 POLEGADAS	SCCR/TJ	Secretaria das Câmaras Reunidas	08/02/2012	R\$ 319,99	Ótimo
45068	MONITOR DE VÍDEO DE 19 POLEGADAS	GABDMGPF/TJ	Gabinete	08/02/2012	R\$ 319,99	Ótimo
45069	MONITOR DE VÍDEO DE 19 POLEGADAS	CIMAM/2V	Salas do Cartório	08/02/2012	R\$ 319,99	Ótimo
45070	MONITOR DE VÍDEO DE 19 POLEGADAS	CIUARI	Salas do Cartório	08/02/2012	R\$ 319,99	Ótimo
45071	MONITOR DE VÍDEO DE 19 POLEGADAS	CIUARI	Salas do Cartório	08/02/2012	R\$ 319,99	Ótimo
45072	MONITOR DE VÍDEO DE 19 POLEGADAS	SP/DVPM	Materiais a Localizar	08/02/2012	R\$ 319,99	Ótimo
45073	MONITOR DE VÍDEO DE 19 POLEGADAS	CIIRAN/2V	Salas do Cartório	08/02/2012	R\$ 319,99	Ótimo
45074	MONITOR DE VÍDEO DE 19 POLEGADAS	VEPC/FHR	Salas do Cartório	08/02/2012	R\$ 319,99	Ótimo
45075	MONITOR DE VÍDEO DE 19 POLEGADAS	SCCR/TJ	Secretaria das Câmaras Reunidas	08/02/2012	R\$ 319,99	Ótimo
45076	MONITOR DE VÍDEO DE 19 POLEGADAS	VEPC/FHR	Salas do Cartório	08/02/2012	R\$ 319,99	Ótimo
45077	MONITOR DE VÍDEO DE 19 POLEGADAS	SCCR/TJ	Secretaria das Câmaras Reunidas	08/02/2012	R\$ 319,99	Ótimo
45078	MONITOR DE VÍDEO DE 19 POLEGADAS	DVDIVUL/TJ	Sala da Div. de Divulgação	08/02/2012	R\$ 319,99	Ótimo
45079	MONITOR DE VÍDEO DE 19 POLEGADAS	DVDIVUL/TJ	Sala da Div. de Divulgação	08/02/2012	R\$ 319,99	Ótimo
45080	MONITOR DE VÍDEO DE 19 POLEGADAS	VCV16/FHR	Salas do Cartório	08/02/2012	R\$ 319,99	Ótimo
45081	MONITOR DE VÍDEO DE 19 POLEGADAS	VCV16/FHR	Salas do Cartório	08/02/2012	R\$ 319,99	Ótimo
45082	MONITOR DE VÍDEO DE 19 POLEGADAS	VCV16/FHR	Salas do Cartório	08/02/2012	R\$ 319,99	Ótimo
45083	MONITOR DE VÍDEO DE 19 POLEGADAS	VCV16/FHR	Salas do Cartório	08/02/2012	R\$ 319,99	Ótimo
45084	MONITOR DE VÍDEO DE 19 POLEGADAS	VECU23/FHR	sala do cartorio	08/02/2012	R\$ 319,99	Ótimo
45085	MONITOR DE VÍDEO DE 19 POLEGADAS	SP/DVPM	Material para Doacao	08/02/2012	R\$ 319,99	Ótimo
45086	MONITOR DE VÍDEO DE 19 POLEGADAS	CIITAC/1JE	Salas do Cartório	08/02/2012	R\$ 319,99	Ótimo
45087	MONITOR DE VÍDEO DE 19 POLEGADAS	CICARAU	Salas do Cartório	08/02/2012	R\$ 319,99	Ótimo
45088	MONITOR DE VÍDEO DE 19 POLEGADAS	3VFAM/FAM	Salas do Cartório	08/02/2012	R\$ 319,99	Ótimo
45089	MONITOR DE VÍDEO DE 19 POLEGADAS	VCV11/FMNV	Materiais a Localizar	08/02/2012	R\$ 319,99	Ótimo
45090	MONITOR DE VÍDEO DE 19 POLEGADAS	GABDMPSGM/TJ	Gabinete	08/02/2012	R\$ 319,99	Ótimo
45091	MONITOR DE VÍDEO DE 19 POLEGADAS	GABDMPSGM/TJ	Gabinete	08/02/2012	R\$ 319,99	Ótimo
45092	MONITOR DE VÍDEO DE 19 POLEGADAS	SP/DVPM	Materiais a Localizar	08/02/2012	R\$ 319,99	Ótimo
45093	MONITOR DE VÍDEO DE 19 POLEGADAS	GABDMGPF/TJ	Gabinete	08/02/2012	R\$ 319,99	Ótimo
45094	MONITOR DE VÍDEO DE 19 POLEGADAS	CEJUSCVF/FHR	Salas do Cartório	08/02/2012	R\$ 319,99	Ótimo
45095	MONITOR DE VÍDEO DE 19 POLEGADAS	CEJUSCVF/FHR	Salas do Cartório	08/02/2012	R\$ 319,99	Ótimo
45096	MONITOR DE VÍDEO DE 19 POLEGADAS	CEJUSCVF/FHR	Salas do Cartório	08/02/2012	R\$ 319,99	Ótimo
45097	MONITOR DE VÍDEO DE 19 POLEGADAS	CEJUSCVF/FHR	Salas do Cartório	08/02/2012	R\$ 319,99	Ótimo
45098	MONITOR DE VÍDEO DE 19 POLEGADAS	CEJUSCVF/FHR	Salas do Cartório	08/02/2012	R\$ 319,99	Ótimo
45099	MONITOR DE VÍDEO DE 19 POLEGADAS	CEJUSCVF/FHR	Salas do Cartório	08/02/2012	R\$ 319,99	Ótimo
45100	MONITOR DE VÍDEO DE 19 POLEGADAS	GABDMGPF/TJ	Gabinete	08/02/2012	R\$ 319,99	Ótimo
45101	MONITOR DE VÍDEO DE 19 POLEGADAS	GABDMGPF/TJ	Gabinete	08/02/2012	R\$ 319,99	Ótimo
45102	MONITOR DE VÍDEO DE 19 POLEGADAS	COOUV/FEMV	Sala da Coord. Ouvidoria Geral	08/02/2012	R\$ 319,99	Ótimo
45103	MONITOR DE VÍDEO DE 19 POLEGADAS	GABDPCC/L/TJ	Salas do Cartório	08/02/2012	R\$ 319,99	Ótimo
45104	MONITOR DE VÍDEO DE 19 POLEGADAS	CIIRAN/2V	Salas do Cartório	08/02/2012	R\$ 319,99	Ótimo
45105	MONITOR DE VÍDEO DE 19 POLEGADAS	SP/DVPM	Juiz. da Inf. e Juv. Infrac.:	08/02/2012	R\$ 319,99	Ótimo
45106	MONITOR DE VÍDEO DE 19 POLEGADAS	SP/DVPM	Juiz. da Inf. e Juv. Infrac.:	08/02/2012	R\$ 319,99	Ótimo
45107	MONITOR DE VÍDEO DE 19 POLEGADAS	SP/DVPM	Juiz. da Inf. e Juv. Infrac.:	08/02/2012	R\$ 319,99	Ótimo
45108	MONITOR DE VÍDEO DE 19 POLEGADAS	VCV9/FHR	Salas do Cartório	08/02/2012	R\$ 319,99	Ótimo
45109	MONITOR DE VÍDEO DE 19 POLEGADAS	VCV12/FHR	Salas do Cartório	08/02/2012	R\$ 319,99	Ótimo
45111	MONITOR DE VÍDEO DE 19 POLEGADAS	SP/DVPM	Salas do Cartório	08/02/2012	R\$ 319,99	Ótimo
45112	MONITOR DE VÍDEO DE 19 POLEGADAS	SP/DVPM	Salas do Cartório	08/02/2012	R\$ 319,99	Ótimo
45113	MONITOR DE VÍDEO DE 19 POLEGADAS	SP/DVPM	Salas do Cartório	08/02/2012	R\$ 319,99	Ótimo
45114	MONITOR DE VÍDEO DE 19 POLEGADAS	JECV14/FLFR	Salas do Cartório	08/02/2012	R\$ 319,99	Ótimo
45115	MONITOR DE VÍDEO DE 19 POLEGADAS	JECV14/FLFR	Salas do Cartório	08/02/2012	R\$ 319,99	Ótimo
45116	MONITOR DE VÍDEO DE 19 POLEGADAS	JECV14/FLFR	Salas do Cartório	08/02/2012	R\$ 319,99	Ótimo
45117	MONITOR DE VÍDEO DE 19 POLEGADAS	JECV14/FLFR	Salas do Cartório	08/02/2012	R\$ 319,99	Ótimo



45210	MONITOR DE VÍDEO DE 19 POLEGADAS	JECVDFCM1/FAM	Salas do Cartório	08/02/2012	R\$ 319,99	Ótimo
45211	MONITOR DE VÍDEO DE 19 POLEGADAS	JECVDFCM1/FAM	Salas do Cartório	08/02/2012	R\$ 319,99	Ótimo
45212	MONITOR DE VÍDEO DE 19 POLEGADAS	SECJUDIC/TJ	home office	08/02/2012	R\$ 319,99	Ótimo
45213	MONITOR DE VÍDEO DE 19 POLEGADAS	SECJUDIC/TJ	Secretaria Judiciária	08/02/2012	R\$ 319,99	Ótimo
45214	MONITOR DE VÍDEO DE 19 POLEGADAS	SECJUDIC/TJ	home office	08/02/2012	R\$ 319,99	Ótimo
45215	MONITOR DE VÍDEO DE 19 POLEGADAS	CIHU/2V	Salas do Cartório	08/02/2012	R\$ 319,99	Ótimo
45216	MONITOR DE VÍDEO DE 19 POLEGADAS	CIHU/2V	Salas do Cartório	08/02/2012	R\$ 319,99	Ótimo
45217	MONITOR DE VÍDEO DE 19 POLEGADAS	ESMAM	Salas do Cartório	08/02/2012	R\$ 319,99	Ótimo
45218	MONITOR DE VÍDEO DE 19 POLEGADAS	SINF/FMHR	Sala do Setor de Suporte/FMHR	08/02/2012	R\$ 319,99	Ótimo
45219	MONITOR DE VÍDEO DE 19 POLEGADAS	SINF/FMHR	Sala do Setor de Suporte/FMHR	08/02/2012	R\$ 319,99	Ótimo
45220	MONITOR DE VÍDEO DE 19 POLEGADAS	SINF/FMHR	Sala do Setor de Suporte/FMHR	08/02/2012	R\$ 319,99	Ótimo
45221	MONITOR DE VÍDEO DE 19 POLEGADAS	DVTICP/TJ	Salas do PROJUD no Anexo	08/02/2012	R\$ 319,99	Ótimo
45222	MONITOR DE VÍDEO DE 19 POLEGADAS	JECVDFCM1/FAM	Materiais a Localizar	08/02/2012	R\$ 319,99	Ótimo
45223	MONITOR DE VÍDEO DE 19 POLEGADAS	JECVDFCM1/FAM	Materiais a Localizar	08/02/2012	R\$ 319,99	Ótimo
45224	MONITOR DE VÍDEO DE 19 POLEGADAS	DVSS/FHR	Divisão de Serviço Social	08/02/2012	R\$ 319,99	Ótimo
45225	MONITOR DE VÍDEO DE 19 POLEGADAS	DVSS/FHR	Divisão de Serviço Social	08/02/2012	R\$ 319,99	Ótimo
45226	MONITOR DE VÍDEO DE 19 POLEGADAS	DVSS/FHR	Divisão de Serviço Social	08/02/2012	R\$ 319,99	Ótimo
45227	MONITOR DE VÍDEO DE 19 POLEGADAS	SP/DVPM	Materiais a Localizar	08/02/2012	R\$ 319,99	Ótimo
45228	MONITOR DE VÍDEO DE 19 POLEGADAS	VFAM6/FHR	SALAS DO CARTÓRIO	08/02/2012	R\$ 319,99	Ótimo
45229	MONITOR DE VÍDEO DE 19 POLEGADAS	VEUCUTE1/FHR	Salas do Cartório	08/02/2012	R\$ 319,99	Ótimo
45230	MONITOR DE VÍDEO DE 19 POLEGADAS	JECVDFCM1/FAM	Materiais a Localizar	08/02/2012	R\$ 319,99	Ótimo
45231	MONITOR DE VÍDEO DE 19 POLEGADAS	JECVDFCM1/FAM	Materiais a Localizar	08/02/2012	R\$ 319,99	Ótimo
45232	MONITOR DE VÍDEO DE 19 POLEGADAS	JECVDFCM1/FAM	Materiais a Localizar	08/02/2012	R\$ 319,99	Ótimo
45233	MONITOR DE VÍDEO DE 19 POLEGADAS	DVTICP/TJ	Salas do PROJUD no Anexo	08/02/2012	R\$ 319,99	Ótimo
45234	MONITOR DE VÍDEO DE 19 POLEGADAS	SP/DVPM	Setor de Patrimônio - FHR	08/02/2012	R\$ 319,99	Ótimo
45235	MONITOR DE VÍDEO DE 19 POLEGADAS	CICARAU	Salas do Cartório	08/02/2012	R\$ 319,99	Ótimo
45236	MONITOR DE VÍDEO DE 19 POLEGADAS	DVEXPED/TJ	Divisão de Expediente Judicial	08/02/2012	R\$ 319,99	Ótimo
45237	MONITOR DE VÍDEO DE 19 POLEGADAS	DVEXPED/TJ	Divisão de Expediente Judicial	08/02/2012	R\$ 319,99	Ótimo
45238	MONITOR DE VÍDEO DE 19 POLEGADAS	DVEXPED/TJ	Divisão de Expediente Judicial	08/02/2012	R\$ 319,99	Ótimo
45239	MONITOR DE VÍDEO DE 19 POLEGADAS	DVEXPED/TJ	Divisão de Expediente Judicial	08/02/2012	R\$ 319,99	Ótimo
45240	MONITOR DE VÍDEO DE 19 POLEGADAS	CODP2G/TJ	Coord. Distribuição Processual 2ª	08/02/2012	R\$ 319,99	Ótimo
45241	MONITOR DE VÍDEO DE 19 POLEGADAS	CODP2G/TJ	Coord. Distribuição Processual 2ª	08/02/2012	R\$ 319,99	Ótimo
45242	MONITOR DE VÍDEO DE 19 POLEGADAS	CODP2G/TJ	Coord. Distribuição Processual 2ª	08/02/2012	R\$ 319,99	Ótimo
45243	MONITOR DE VÍDEO DE 19 POLEGADAS	SCCM/TJ	Secretaria do Conselho da	08/02/2012	R\$ 319,99	Ótimo
45244	MONITOR DE VÍDEO DE 19 POLEGADAS	SCCM/TJ	Secretaria do Conselho da	08/02/2012	R\$ 319,99	Ótimo
45245	MONITOR DE VÍDEO DE 19 POLEGADAS	DVTIC/TJ	Sala da Div.Tec. Inf. e	08/02/2012	R\$ 319,99	Ótimo
45246	MONITOR DE VÍDEO DE 19 POLEGADAS	DVTICP/TJ	Salas do PROJUD no Anexo	08/02/2012	R\$ 319,99	Ótimo
45247	MONITOR DE VÍDEO DE 19 POLEGADAS	GABDCMSR/TJ	Sala do Gabinete da Desa Carla	08/02/2012	R\$ 319,99	Ótimo
45248	MONITOR DE VÍDEO DE 19 POLEGADAS	PROJUDI/SIPAM	Salas do Cartório	08/02/2012	R\$ 319,99	Ótimo
45249	MONITOR DE VÍDEO DE 19 POLEGADAS	DVTICP/TJ	Salas do PROJUD no Anexo	08/02/2012	R\$ 319,99	Ótimo
45250	MONITOR DE VÍDEO DE 19 POLEGADAS	DVTICP/TJ	Salas do PROJUD no Anexo	08/02/2012	R\$ 319,99	Ótimo
45251	MONITOR DE VÍDEO DE 19 POLEGADAS	CICARAU	Salas do Cartório	08/02/2012	R\$ 319,99	Ótimo
45252	MONITOR DE VÍDEO DE 19 POLEGADAS	CIHU/2V	Salas do Cartório	08/02/2012	R\$ 319,99	Ótimo
45253	MONITOR DE VÍDEO DE 19 POLEGADAS	CIHU/1V	Salas do Cartório	08/02/2012	R\$ 319,99	Ótimo
45254	MONITOR DE VÍDEO DE 19 POLEGADAS	VFP5/FHR	Salas do Cartório	08/02/2012	R\$ 319,99	Ótimo
45255	MONITOR DE VÍDEO DE 19 POLEGADAS	SP/DVPM	Materiais a Localizar	08/02/2012	R\$ 319,99	Ótimo
45256	MONITOR DE VÍDEO DE 19 POLEGADAS	SP/DVPM	Materiais a Localizar	08/02/2012	R\$ 319,99	Ótimo
45257	MONITOR DE VÍDEO DE 19 POLEGADAS	SP/DVPM	Materiais a Localizar	08/02/2012	R\$ 319,99	Ótimo
45258	MONITOR DE VÍDEO DE 19 POLEGADAS	SP/DVPM	Materiais a Localizar	08/02/2012	R\$ 319,99	Ótimo
45259	MONITOR DE VÍDEO DE 19 POLEGADAS	SCCCV3/TJ	Secretaria da 3ª Câmara Cível	08/02/2012	R\$ 319,99	Ótimo
45260	MONITOR DE VÍDEO DE 19 POLEGADAS	AASGA/TJ	Gabinete da Presidencia	08/02/2012	R\$ 319,99	Ótimo
45261	MONITOR DE VÍDEO DE 19 POLEGADAS	SP/DVPM	Estoque material novo	08/02/2012	R\$ 319,99	Ótimo
45262	MONITOR DE VÍDEO DE 19 POLEGADAS	CISILVES	Salas do Cartório	08/02/2012	R\$ 319,99	Ótimo
45263	MONITOR DE VÍDEO DE 19 POLEGADAS	CISILVES	Salas do Cartório	08/02/2012	R\$ 319,99	Ótimo
45264	MONITOR DE VÍDEO DE 19 POLEGADAS	VRPP/FHR	Salas do Cartório	08/02/2012	R\$ 319,99	Ótimo
45265	MONITOR DE VÍDEO DE 19 POLEGADAS	VRPP/FHR	Salas do Cartório	08/02/2012	R\$ 319,99	Ótimo
45266	MONITOR DE VÍDEO DE 19 POLEGADAS	CGJ	Divisão de Expediente	08/02/2012	R\$ 319,99	Ótimo
45267	MONITOR DE VÍDEO DE 19 POLEGADAS	CGJ	Divisão de Expediente	08/02/2012	R\$ 319,99	Ótimo
45268	MONITOR DE VÍDEO DE 19 POLEGADAS	CGJ	Divisão de Expediente	08/02/2012	R\$ 319,99	Ótimo
45269	MONITOR DE VÍDEO DE 19 POLEGADAS	CISUATU	Salas do Cartório	08/02/2012	R\$ 319,99	Ótimo
45270	MONITOR DE VÍDEO DE 19 POLEGADAS	VCV11/FMNV	Materiais a Localizar	08/02/2012	R\$ 319,99	Ótimo
45271	MONITOR DE VÍDEO DE 19 POLEGADAS	SP/DVPM	Materiais a Localizar	08/02/2012	R\$ 319,99	Ótimo
45272	MONITOR DE VÍDEO DE 19 POLEGADAS	CISUATU	Salas do Cartório	08/02/2012	R\$ 319,99	Ótimo
45273	MONITOR DE VÍDEO DE 19 POLEGADAS	SP/DVPM	Estoque material novo	08/02/2012	R\$ 319,99	Ótimo
45274	MONITOR DE VÍDEO DE 19 POLEGADAS	SP/DVPM	Estoque material novo	08/02/2012	R\$ 319,99	Ótimo
45275	MONITOR DE VÍDEO DE 19 POLEGADAS	SP/DVPM	Estoque material novo	08/02/2012	R\$ 319,99	Ótimo
45276	MONITOR DE VÍDEO DE 19 POLEGADAS	GABDDJCP/TJ	Gabinete	08/02/2012	R\$ 319,99	Ótimo
45277	MONITOR DE VÍDEO DE 19 POLEGADAS	GABDDJCP/TJ	Gabinete	08/02/2012	R\$ 319,99	Ótimo
45278	MONITOR DE VÍDEO DE 19 POLEGADAS	VOS/FHR	Salas do Cartório	08/02/2012	R\$ 319,99	Ótimo
45279	MONITOR DE VÍDEO DE 19 POLEGADAS	VOS/FHR	Salas do Cartório	08/02/2012	R\$ 319,99	Ótimo
45280	MONITOR DE VÍDEO DE 19 POLEGADAS	VOS/FHR	Salas do Cartório	08/02/2012	R\$ 319,99	Ótimo
45281	MONITOR DE VÍDEO DE 19 POLEGADAS	VEUCUTE3/FHR	sala do cartorio	08/02/2012	R\$ 319,99	Ótimo
45282	MONITOR DE VÍDEO DE 19 POLEGADAS	VVCV11/FMNV	Materiais a Localizar	08/02/2012	R\$ 319,99	Ótimo
45283	MONITOR DE VÍDEO DE 19 POLEGADAS	VEUCUTE3/FHR	sala do cartorio	08/02/2012	R\$ 319,99	Ótimo
45284	MONITOR DE VÍDEO DE 19 POLEGADAS	SP/DVPM	Materiais a Localizar	08/02/2012	R\$ 319,99	Ótimo
45285	MONITOR DE VÍDEO DE 19 POLEGADAS	VEUCUTE1/FHR	Salas do Cartório	08/02/2012	R\$ 319,99	Ótimo
45286	MONITOR DE VÍDEO DE 19 POLEGADAS	VCV4/FHR	Salas do Cartório	08/02/2012	R\$ 319,99	Ótimo
45287	MONITOR DE VÍDEO DE 19 POLEGADAS	VCV4/FHR	Salas do Cartório	08/02/2012	R\$ 319,99	Ótimo
45288	MONITOR DE VÍDEO DE 19 POLEGADAS	VT11/FHR	Salas do Cartório	08/02/2012	R\$ 319,99	Ótimo
45289	MONITOR DE VÍDEO DE 19 POLEGADAS	VT11/FHR	Salas do Cartório	08/02/2012	R\$ 319,99	Ótimo
45290	MONITOR DE VÍDEO DE 19 POLEGADAS	VT11/FHR	Salas do Cartório	08/02/2012	R\$ 319,99	Ótimo
45291	MONITOR DE VÍDEO DE 19 POLEGADAS	VT11/FHR	Salas do Cartório	08/02/2012	R\$ 319,99	Ótimo
45292	MONITOR DE VÍDEO DE 19 POLEGADAS	SP/DVPM	Salas do Cartório	08/02/2012	R\$ 319,99	Ótimo
45293	MONITOR DE VÍDEO DE 19 POLEGADAS	SP/DVPM	Salas do Cartório	08/02/2012	R\$ 319,99	Ótimo
45294	MONITOR DE VÍDEO DE 19 POLEGADAS	GABDJMMLL/TJ	Gabinete da Presidencia	08/02/2012	R\$ 319,99	Ótimo
45295	MONITOR DE VÍDEO DE 19 POLEGADAS	CIPFIG	Salas do Cartório	08/02/2012	R\$ 319,99	Ótimo
45296	MONITOR DE VÍDEO DE 19 POLEGADAS	CIPFIG	Salas do Cartório	08/02/2012	R\$ 319,99	Ótimo
45297	MONITOR DE VÍDEO DE 19 POLEGADAS	CIPFIG	Salas do Cartório	08/02/2012	R\$ 319,99	Ótimo
45298	MONITOR DE VÍDEO DE 19 POLEGADAS	CIPFIG	Salas do Cartório	08/02/2012	R\$ 319,99	Ótimo
45299	MONITOR DE VÍDEO DE 19 POLEGADAS	COCM/FHR	Coordenadoria de Central de	08/02/2012	R\$ 319,99	Ótimo
45300	MONITOR DE VÍDEO DE 19 POLEGADAS	VTJ3/FHR	Secretaria	08/02/2012	R\$ 319,99	Ótimo
45301	MONITOR DE VÍDEO DE 19 POLEGADAS	VVCV7/FHR	Salas do Cartório	08/02/2012	R\$ 319,99	Ótimo

45302	MONITOR DE VÍDEO DE 19 POLEGADAS	VECUTE1/FHR	Salas do Cartório	08/02/2012	R\$ 319,99	Ótimo
45303	MONITOR DE VÍDEO DE 19 POLEGADAS	CIITAC/3V	Salas do Cartório	08/02/2012	R\$ 319,99	Ótimo
45304	MONITOR DE VÍDEO DE 19 POLEGADAS	CIPFIG	Salas do Cartório	08/02/2012	R\$ 319,99	Ótimo
45305	MONITOR DE VÍDEO DE 19 POLEGADAS	SP/DVPM	Estoque material novo	08/02/2012	R\$ 319,99	Ótimo
45306	MONITOR DE VÍDEO DE 19 POLEGADAS	VECUTE1/FHR	Salas do Cartório	08/02/2012	R\$ 319,99	Ótimo
45307	MONITOR DE VÍDEO DE 19 POLEGADAS	CODP1G/CGJ	Coord. de Dist. Processual de 1º	08/02/2012	R\$ 319,99	Ótimo
45308	MONITOR DE VÍDEO DE 19 POLEGADAS	SP/DVPM	Estoque material novo	08/02/2012	R\$ 319,99	Ótimo
45309	MONITOR DE VÍDEO DE 19 POLEGADAS	VECUTE1/FHR	Salas do Cartório	08/02/2012	R\$ 319,99	Ótimo
45310	MONITOR DE VÍDEO DE 19 POLEGADAS	VFPECCOT3/FHR	Salas do Cartório	08/02/2012	R\$ 319,99	Ótimo
45311	MONITOR DE VÍDEO DE 19 POLEGADAS	SECGAD/TJ	Materiais a Localizar	08/02/2012	R\$ 319,99	Ótimo
45312	MONITOR DE VÍDEO DE 19 POLEGADAS	TC/1FPECOT	Salas do Cartório	08/02/2012	R\$ 319,99	Ótimo
45313	MONITOR DE VÍDEO DE 19 POLEGADAS	STJAXUP/TJ	Setor dos Juizes Aux da	08/02/2012	R\$ 319,99	Ótimo
45314	MONITOR DE VÍDEO DE 19 POLEGADAS	CINARIPU	Salas do Cartório	08/02/2012	R\$ 319,99	Ótimo
45315	MONITOR DE VÍDEO DE 19 POLEGADAS	SP/DVPM	Estoque material novo	08/02/2012	R\$ 319,99	Ótimo
45316	MONITOR DE VÍDEO DE 19 POLEGADAS	VCM9/FHR	Salas do Cartório	08/02/2012	R\$ 319,99	Ótimo
45317	MONITOR DE VÍDEO DE 19 POLEGADAS	SP/DVPM	Estoque material novo	08/02/2012	R\$ 319,99	Ótimo
45318	MONITOR DE VÍDEO DE 19 POLEGADAS	CINARIPU	Salas do Cartório	08/02/2012	R\$ 319,99	Ótimo
45319	MONITOR DE VÍDEO DE 19 POLEGADAS	VCM9/FHR	Salas do Cartório	08/02/2012	R\$ 319,99	Ótimo
45320	MONITOR DE VÍDEO DE 19 POLEGADAS	CIBERUR	Salas do Cartório	08/02/2012	R\$ 319,99	Ótimo
45321	MONITOR DE VÍDEO DE 19 POLEGADAS	CIBERUR	Salas do Cartório	08/02/2012	R\$ 319,99	Ótimo
45322	MONITOR DE VÍDEO DE 19 POLEGADAS	GABDALT/TJ	Materiais a Localizar	08/02/2012	R\$ 319,99	Ótimo
45323	MONITOR DE VÍDEO DE 19 POLEGADAS	CISGCACH	Salas do Cartório	08/02/2012	R\$ 319,99	Ótimo
45324	MONITOR DE VÍDEO DE 19 POLEGADAS	STJAXUP/TJ	Setor dos Juizes Aux da	08/02/2012	R\$ 319,99	Ótimo
45325	MONITOR DE VÍDEO DE 19 POLEGADAS	JECV12/FMV	Salas do Cartório	08/02/2012	R\$ 319,99	Ótimo
45326	MONITOR DE VÍDEO DE 19 POLEGADAS	JEPEM/FHR	Salas do Cartório	08/02/2012	R\$ 319,99	Ótimo
45327	MONITOR DE VÍDEO DE 19 POLEGADAS	CISGCACH	Salas do Cartório	08/02/2012	R\$ 319,99	Ótimo
45328	MONITOR DE VÍDEO DE 19 POLEGADAS	CISSUATU	Salas do Cartório	08/02/2012	R\$ 319,99	Ótimo
45329	MONITOR DE VÍDEO DE 19 POLEGADAS	SP/DVPM	Estoque material novo	08/02/2012	R\$ 319,99	Ótimo
45330	MONITOR DE VÍDEO DE 19 POLEGADAS	CIENVI	Salas do Cartório	08/02/2012	R\$ 319,99	Ótimo
45331	MONITOR DE VÍDEO DE 19 POLEGADAS	CIENVI	Salas do Cartório	08/02/2012	R\$ 319,99	Ótimo
45332	MONITOR DE VÍDEO DE 19 POLEGADAS	CIENVI	Salas do Cartório	08/02/2012	R\$ 319,99	Ótimo
45333	MONITOR DE VÍDEO DE 19 POLEGADAS	VECUTE1/FHR	Salas do Cartório	08/02/2012	R\$ 319,99	Ótimo
45334	MONITOR DE VÍDEO DE 19 POLEGADAS	CCCV1/TJ	Secretaria da 1ª Câmara Cível	08/02/2012	R\$ 319,99	Ótimo
45335	MONITOR DE VÍDEO DE 19 POLEGADAS	CISSUATU	Salas do Cartório	08/02/2012	R\$ 319,99	Ótimo
45336	MONITOR DE VÍDEO DE 19 POLEGADAS	GABDALT/TJ	Materiais a Localizar	08/02/2012	R\$ 319,99	Ótimo
45337	MONITOR DE VÍDEO DE 19 POLEGADAS	SECGAD/TJ	Materiais a Localizar	08/02/2012	R\$ 319,99	Ótimo
45338	MONITOR DE VÍDEO DE 19 POLEGADAS	SECGAD/TJ	Materiais a Localizar	08/02/2012	R\$ 319,99	Ótimo
45339	MONITOR DE VÍDEO DE 19 POLEGADAS	SECGAD/TJ	Materiais a Localizar	08/02/2012	R\$ 319,99	Ótimo
45340	MONITOR DE VÍDEO DE 19 POLEGADAS	DVTICP/TJ	Salas do PROJUD no Anexo	08/02/2012	R\$ 319,99	Ótimo
45341	MONITOR DE VÍDEO DE 19 POLEGADAS	DVTICP/TJ	Salas do PROJUD no Anexo	08/02/2012	R\$ 319,99	Ótimo
45342	MONITOR DE VÍDEO DE 19 POLEGADAS	GABDAJMC/TJ	Gabinete	08/02/2012	R\$ 319,99	Ótimo
45343	MONITOR DE VÍDEO DE 19 POLEGADAS	SP/DVPM	Materiais a Localizar	08/02/2012	R\$ 319,99	Ótimo
45344	MONITOR DE VÍDEO DE 19 POLEGADAS	CIMAU/2V	Salas do Cartório	08/02/2012	R\$ 319,99	Ótimo
45345	MONITOR DE VÍDEO DE 19 POLEGADAS	CIMAU/2V	Salas do Cartório	08/02/2012	R\$ 319,99	Ótimo
45346	MONITOR DE VÍDEO DE 19 POLEGADAS	CIMAU/2V	Salas do Cartório	08/02/2012	R\$ 319,99	Ótimo
45347	MONITOR DE VÍDEO DE 19 POLEGADAS	CIMAU/2V	Salas do Cartório	08/02/2012	R\$ 319,99	Ótimo
45348	MONITOR DE VÍDEO DE 19 POLEGADAS	VFAM5/FHR	Salas do Cartório	08/02/2012	R\$ 319,99	Ótimo
45349	MONITOR DE VÍDEO DE 19 POLEGADAS	VFAM5/FHR	Salas do Cartório	08/02/2012	R\$ 319,99	Ótimo
45350	MONITOR DE VÍDEO DE 19 POLEGADAS	VCV7/FHR	Salas do Cartório	08/02/2012	R\$ 319,99	Ótimo
45351	MONITOR DE VÍDEO DE 19 POLEGADAS	CIIRAN/1V	Salas do Cartório	08/02/2012	R\$ 319,99	Ótimo
45352	MONITOR DE VÍDEO DE 19 POLEGADAS	VFP2/FHR	Salas do Cartório	08/02/2012	R\$ 319,99	Ótimo
45353	MONITOR DE VÍDEO DE 19 POLEGADAS	CIIRAN/1V	Salas do Cartório	08/02/2012	R\$ 319,99	Ótimo
45354	MONITOR DE VÍDEO DE 19 POLEGADAS	STJAXUCGJ	Setor de Juizes Auxiliares da CGJ	08/02/2012	R\$ 319,99	Ótimo
45355	MONITOR DE VÍDEO DE 19 POLEGADAS	STJAXUP/TJ	Setor dos Juizes Aux da	08/02/2012	R\$ 319,99	Ótimo
45356	MONITOR DE VÍDEO DE 19 POLEGADAS	SP/DVPM	Materiais a Localizar	08/02/2012	R\$ 319,99	Ótimo
45357	MONITOR DE VÍDEO DE 19 POLEGADAS	VEMAQA/FHR	Salas do Cartório	08/02/2012	R\$ 319,99	Ótimo
45358	MONITOR DE VÍDEO DE 19 POLEGADAS	VEMAQA/FHR	Salas do Cartório	08/02/2012	R\$ 319,99	Ótimo
45359	MONITOR DE VÍDEO DE 19 POLEGADAS	DVTIC/TJ	Sala da Div.Tec. Inf. e	08/02/2012	R\$ 319,99	Ótimo
45360	MONITOR DE VÍDEO DE 19 POLEGADAS	SP/DVPM	Salas do Cartório	08/02/2012	R\$ 319,99	Ótimo
45361	MONITOR DE VÍDEO DE 19 POLEGADAS	GABDAJMC/TJ	Gabinete	08/02/2012	R\$ 319,99	Ótimo
45362	MONITOR DE VÍDEO DE 19 POLEGADAS	CIAUTA	Salas do Cartório	08/02/2012	R\$ 319,99	Ótimo
45363	MONITOR DE VÍDEO DE 19 POLEGADAS	CITAB/2V	Salas do Cartório	08/02/2012	R\$ 319,99	Ótimo
45364	MONITOR DE VÍDEO DE 19 POLEGADAS	GABDCCRR/TJ	Gabinete	08/02/2012	R\$ 319,99	Ótimo
45365	MONITOR DE VÍDEO DE 19 POLEGADAS	SP/DVPM	Materiais a Localizar	08/02/2012	R\$ 319,99	Ótimo
45366	MONITOR DE VÍDEO DE 19 POLEGADAS	SP/DVPM	Materiais a Localizar	08/02/2012	R\$ 319,99	Ótimo
45367	MONITOR DE VÍDEO DE 19 POLEGADAS	CIMAU/1V	Salas do Cartório	08/02/2012	R\$ 319,99	Ótimo
45368	MONITOR DE VÍDEO DE 19 POLEGADAS	CITEFE/1V	Salas do Cartório	08/02/2012	R\$ 319,99	Ótimo
45369	MONITOR DE VÍDEO DE 19 POLEGADAS	SP/DVPM	Materiais a Localizar	08/02/2012	R\$ 319,99	Ótimo
45370	MONITOR DE VÍDEO DE 19 POLEGADAS	CIMAU/1V	Salas do Cartório	08/02/2012	R\$ 319,99	Ótimo
45371	MONITOR DE VÍDEO DE 19 POLEGADAS	SINF/TJAM	Sala do Setor de Suporte do TJAM	08/02/2012	R\$ 319,99	Ótimo
45372	MONITOR DE VÍDEO DE 19 POLEGADAS	CICOA/1JE	Salas do Cartório	08/02/2012	R\$ 319,99	Ótimo
45373	MONITOR DE VÍDEO DE 19 POLEGADAS	STJAXUP/TJ	Setor dos Juizes Aux da	08/02/2012	R\$ 319,99	Ótimo
45374	MONITOR DE VÍDEO DE 19 POLEGADAS	DVIL/TJ	Salas do Cartório	08/02/2012	R\$ 319,99	Ótimo
45375	MONITOR DE VÍDEO DE 19 POLEGADAS	COCM/FHR	Coordenadoria de Central de	08/02/2012	R\$ 319,99	Ótimo
45376	MONITOR DE VÍDEO DE 19 POLEGADAS	COPJ1G/FHR	Salas do Cartório	08/02/2012	R\$ 319,99	Ótimo
45377	MONITOR DE VÍDEO DE 19 POLEGADAS	SCCR/TJ	Secretaria das Câmaras Reunidas	08/02/2012	R\$ 319,99	Ótimo
45378	MONITOR DE VÍDEO DE 19 POLEGADAS	COIJ/TORRE CÍVEL	Coordenadoria da Infância e	08/02/2012	R\$ 319,99	Ótimo
45379	MONITOR DE VÍDEO DE 19 POLEGADAS	DVGP/TJ	Salas do Cartório	08/02/2012	R\$ 319,99	Ótimo
45380	MONITOR DE VÍDEO DE 19 POLEGADAS	SINF/FMHR	Sala da Coord. da DVTIC do	08/02/2012	R\$ 319,99	Ótimo
45381	MONITOR DE VÍDEO DE 19 POLEGADAS	VFP2/FHR	Salas do Cartório	08/02/2012	R\$ 319,99	Ótimo
45382	MONITOR DE VÍDEO DE 19 POLEGADAS	VCV18/FHR	Salas do Cartório	08/02/2012	R\$ 319,99	Ótimo
45383	MONITOR DE VÍDEO DE 19 POLEGADAS	JECV13/FMV	Salas do Cartório	08/02/2012	R\$ 319,99	Ótimo
45384	MONITOR DE VÍDEO DE 19 POLEGADAS	STJAXUCGJ	Setor de Juizes Auxiliares da CGJ	08/02/2012	R\$ 319,99	Ótimo
45385	MONITOR DE VÍDEO DE 19 POLEGADAS	VECUTE4/FHR	Materiais a Localizar	08/02/2012	R\$ 319,99	Ótimo
45386	MONITOR DE VÍDEO DE 19 POLEGADAS	VCV18/FHR	Salas do Cartório	08/02/2012	R\$ 319,99	Ótimo
45387	MONITOR DE VÍDEO DE 19 POLEGADAS	SP/DVPM	Material com Avaria	08/02/2012	R\$ 319,99	Ótimo
45388	MONITOR DE VÍDEO DE 19 POLEGADAS	CODP1G/CGJ	Coord. de Dist. Processual de 1º	08/02/2012	R\$ 319,99	Ótimo
45389	MONITOR DE VÍDEO DE 19 POLEGADAS	SINF/FMHR	Sala da Coord. da DVTIC do	08/02/2012	R\$ 319,99	Ótimo
45390	MONITOR DE VÍDEO DE 19 POLEGADAS	CIMANI/1V	Salas do Cartório	08/02/2012	R\$ 319,99	Ótimo
45391	MONITOR DE VÍDEO DE 19 POLEGADAS	JECV13/FMV	Salas do Cartório	08/02/2012	R\$ 319,99	Ótimo
45392	MONITOR DE VÍDEO DE 19 POLEGADAS	GABDDJCP/TJ	Gabinete	08/02/2012	R\$ 319,99	Ótimo
45393	MONITOR DE VÍDEO DE 19 POLEGADAS	SCCR/TJ	Secretaria das Câmaras Reunidas	08/02/2012	R\$ 319,99	Ótimo

O original deste documento é eletrônico e foi assinado digitalmente por EDUARDO MARTINS DE SOUZA e DOMINGOS JORGE CHALUB PEREIRA. Para verificar a autenticidade desta cópia impressa, acesse o site <https://caixa.ufrj.br/pt-br/ajuda/faq> e informe o número de processo, o nome do usuário e o número de controle de acesso.

45394	MONITOR DE VÍDEO DE 19 POLEGADAS	NAQSA	Salas do Cartório		08/02/2012	R\$ 319,99	Ótimo
45395	MONITOR DE VÍDEO DE 19 POLEGADAS	SINF/FMHR	Sala da Coord. da DVTIC do		08/02/2012	R\$ 319,99	Ótimo
45396	MONITOR DE VÍDEO DE 19 POLEGADAS	SINF/FMHR	Sala da Coord. da DVTIC do		08/02/2012	R\$ 319,99	Ótimo
45397	MONITOR DE VÍDEO DE 19 POLEGADAS	VCM10/FHR	Salas do Cartório		08/02/2012	R\$ 319,99	Ótimo
45398	MONITOR DE VÍDEO DE 19 POLEGADAS	VEPC/FHR	Salas do Cartório		08/02/2012	R\$ 319,99	Ótimo
45399	MONITOR DE VÍDEO DE 19 POLEGADAS	VCM10/FHR	Salas do Cartório		08/02/2012	R\$ 319,99	Ótimo
45400	MONITOR DE VÍDEO DE 19 POLEGADAS	SINF/FMHR	Sala da Coord. da DVTIC do		08/02/2012	R\$ 319,99	Ótimo
45401	MONITOR DE VÍDEO DE 19 POLEGADAS	JEPFEM/FHR	Salas do Cartório		08/02/2012	R\$ 319,99	Ótimo
45402	MONITOR DE VÍDEO DE 19 POLEGADAS	SP/DVPM	Materiais a Localizar		08/02/2012	R\$ 319,99	Ótimo
45403	MONITOR DE VÍDEO DE 19 POLEGADAS	VCM1/FHR	Salas do Cartório		08/02/2012	R\$ 319,99	Ótimo
45404	MONITOR DE VÍDEO DE 19 POLEGADAS	JECV8/UNL	Salas do Cartório		08/02/2012	R\$ 319,99	Ótimo
45405	MONITOR DE VÍDEO DE 19 POLEGADAS	JECV8/UNL	Salas do Cartório		08/02/2012	R\$ 319,99	Ótimo
45406	MONITOR DE VÍDEO DE 19 POLEGADAS	JECR18/UNL	Salas do Cartório		08/02/2012	R\$ 319,99	Ótimo
45407	MONITOR DE VÍDEO DE 19 POLEGADAS	VFAM5/FHR	Salas do Cartório		08/02/2012	R\$ 319,99	Ótimo
45408	MONITOR DE VÍDEO DE 19 POLEGADAS	SP/DVPM	Material com Avaria		08/02/2012	R\$ 319,99	Ótimo
45409	MONITOR DE VÍDEO DE 19 POLEGADAS	GABDCMSR/TJ	Materiais a Localizar		08/02/2012	R\$ 319,99	Ótimo
45410	MONITOR DE VÍDEO DE 19 POLEGADAS	STDPR/FMV	Setor de Distribuição Processual		08/02/2012	R\$ 319,99	Ótimo
45411	MONITOR DE VÍDEO DE 19 POLEGADAS	GABDCMSR/TJ	Materiais a Localizar		08/02/2012	R\$ 319,99	Ótimo
45412	MONITOR DE VÍDEO DE 19 POLEGADAS	STDPR/FMV	Setor de Distribuição Processual		08/02/2012	R\$ 319,99	Ótimo
45413	MONITOR DE VÍDEO DE 19 POLEGADAS	GABDCMSR/TJ	Materiais a Localizar		08/02/2012	R\$ 319,99	Ótimo
45414	MONITOR DE VÍDEO DE 19 POLEGADAS	CIBARREI	Materiais a Localizar		08/02/2012	R\$ 319,99	Ótimo
45415	MONITOR DE VÍDEO DE 19 POLEGADAS	GABDCMSR/TJ	Materiais a Localizar		08/02/2012	R\$ 319,99	Ótimo
45416	MONITOR DE VÍDEO DE 19 POLEGADAS	CIBARREI	Materiais a Localizar		08/02/2012	R\$ 319,99	Ótimo
45417	MONITOR DE VÍDEO DE 19 POLEGADAS	CIIRAN/2V	Salas do Cartório		08/02/2012	R\$ 319,99	Ótimo
45418	MONITOR DE VÍDEO DE 19 POLEGADAS	VCM1/FHR	Salas do Cartório		08/02/2012	R\$ 319,99	Ótimo
45419	MONITOR DE VÍDEO DE 19 POLEGADAS	CODP1G/CGJ	Coord. de Dist. Processual de 1ª		08/02/2012	R\$ 319,99	Ótimo
45420	MONITOR DE VÍDEO DE 19 POLEGADAS	VEPC/FHR	Salas do Cartório		08/02/2012	R\$ 319,99	Ótimo
45421	MONITOR DE VÍDEO DE 19 POLEGADAS	VEPC/FHR	Salas do Cartório		08/02/2012	R\$ 319,99	Ótimo
45422	MONITOR DE VÍDEO DE 19 POLEGADAS	COIJ/TORRE CÍVEL	Coordenadoria da Infância e		08/02/2012	R\$ 319,99	Ótimo
45423	MONITOR DE VÍDEO DE 19 POLEGADAS	CIRPEVA	Salas do Cartório		08/02/2012	R\$ 319,99	Ótimo
45424	MONITOR DE VÍDEO DE 19 POLEGADAS	CIRPEVA	Salas do Cartório		08/02/2012	R\$ 319,99	Ótimo
45425	MONITOR DE VÍDEO DE 19 POLEGADAS	STAPP/TJ	Secretaria do Tribunal Pleno		08/02/2012	R\$ 319,99	Ótimo
45426	MONITOR DE VÍDEO DE 19 POLEGADAS	STAPP/TJ	Secretaria do Tribunal Pleno		08/02/2012	R\$ 319,99	Ótimo
45427	MONITOR DE VÍDEO DE 19 POLEGADAS	STAPP/TJ	Secretaria do Tribunal Pleno		08/02/2012	R\$ 319,99	Ótimo
45428	MONITOR DE VÍDEO DE 19 POLEGADAS	STAPP/TJ	Secretaria do Tribunal Pleno		08/02/2012	R\$ 319,99	Ótimo
45429	MONITOR DE VÍDEO DE 19 POLEGADAS	STAPP/TJ	Secretaria do Tribunal Pleno		08/02/2012	R\$ 319,99	Ótimo
45430	MONITOR DE VÍDEO DE 19 POLEGADAS	STAPP/TJ	Secretaria do Tribunal Pleno		08/02/2012	R\$ 319,99	Ótimo
45431	MONITOR DE VÍDEO DE 19 POLEGADAS	STAPP/TJ	Secretaria do Tribunal Pleno		08/02/2012	R\$ 319,99	Ótimo
45432	MONITOR DE VÍDEO DE 19 POLEGADAS	STAPP/TJ	Secretaria do Tribunal Pleno		08/02/2012	R\$ 319,99	Ótimo
45433	MONITOR DE VÍDEO DE 19 POLEGADAS	STAPP/TJ	Secretaria do Tribunal Pleno		08/02/2012	R\$ 319,99	Ótimo
45434	MONITOR DE VÍDEO DE 19 POLEGADAS	STAPP/TJ	Secretaria do Tribunal Pleno		08/02/2012	R\$ 319,99	Ótimo
45435	MONITOR DE VÍDEO DE 19 POLEGADAS	STAPP/TJ	Secretaria do Tribunal Pleno		08/02/2012	R\$ 319,99	Ótimo
45436	MONITOR DE VÍDEO DE 19 POLEGADAS	STAPP/TJ	Secretaria do Tribunal Pleno		08/02/2012	R\$ 319,99	Ótimo
45437	MONITOR DE VÍDEO DE 19 POLEGADAS	STAPP/TJ	Secretaria do Tribunal Pleno		08/02/2012	R\$ 319,99	Ótimo
45438	MONITOR DE VÍDEO DE 19 POLEGADAS	STAPP/TJ	Secretaria do Tribunal Pleno		08/02/2012	R\$ 319,99	Ótimo
45439	MONITOR DE VÍDEO DE 19 POLEGADAS	STAPP/TJ	Secretaria do Tribunal Pleno		08/02/2012	R\$ 319,99	Ótimo
45440	MONITOR DE VÍDEO DE 19 POLEGADAS	STAPP/TJ	Secretaria do Tribunal Pleno		08/02/2012	R\$ 319,99	Ótimo
45441	MONITOR DE VÍDEO DE 19 POLEGADAS	STAPP/TJ	Secretaria do Tribunal Pleno		08/02/2012	R\$ 319,99	Ótimo
45442	MONITOR DE VÍDEO DE 19 POLEGADAS	STAPP/TJ	Secretaria do Tribunal Pleno		08/02/2012	R\$ 319,99	Ótimo
45443	MONITOR DE VÍDEO DE 19 POLEGADAS	STAPP/TJ	Secretaria do Tribunal Pleno		08/02/2012	R\$ 319,99	Ótimo
45444	MONITOR DE VÍDEO DE 19 POLEGADAS	STAPP/TJ	Secretaria do Tribunal Pleno		08/02/2012	R\$ 319,99	Ótimo
45445	MONITOR DE VÍDEO DE 19 POLEGADAS	STAPP/TJ	Secretaria do Tribunal Pleno		08/02/2012	R\$ 319,99	Ótimo
45446	MONITOR DE VÍDEO DE 19 POLEGADAS	STIAUXP/TJ	Setor dos Juizes Aux da		08/02/2012	R\$ 319,99	Ótimo
45447	MONITOR DE VÍDEO DE 19 POLEGADAS	DVPESOAL/TJ	Divisão de Pessoal		08/02/2012	R\$ 319,99	Ótimo
45448	MONITOR DE VÍDEO DE 19 POLEGADAS	DVPESOAL/TJ	Divisão de Pessoal		08/02/2012	R\$ 319,99	Ótimo
45449	MONITOR DE VÍDEO DE 19 POLEGADAS	DVDIVUL/TJ	Sala da Div. de Divulgação		08/02/2012	R\$ 319,99	Ótimo
45450	MONITOR DE VÍDEO DE 19 POLEGADAS	DVDIVUL/TJ	Salas do Cartório		08/02/2012	R\$ 319,99	Ótimo
45451	MONITOR DE VÍDEO DE 19 POLEGADAS	STDIVUL/FHR	Sala do Setor		08/02/2012	R\$ 319,99	Ótimo
45452	MONITOR DE VÍDEO DE 19 POLEGADAS	STDIVUL/TJ	Salas do Cartório		08/02/2012	R\$ 319,99	Ótimo
45453	MONITOR DE VÍDEO DE 19 POLEGADAS	SINF/FMHR	Assessoria Virtual		08/02/2012	R\$ 319,99	Ótimo
45454	MONITOR DE VÍDEO DE 19 POLEGADAS	VTJ3/FHR	Secretaria		08/02/2012	R\$ 319,99	Ótimo
45455	MONITOR DE VÍDEO DE 19 POLEGADAS	VCM2/FHR	Salas do Cartório		08/02/2012	R\$ 319,99	Ótimo
45456	MONITOR DE VÍDEO DE 19 POLEGADAS	VCM10/FHR	Salas do Cartório		08/02/2012	R\$ 319,99	Ótimo
45457	MONITOR DE VÍDEO DE 19 POLEGADAS	GCGJ/AM	Gab. da Corregedoria Geral de		08/02/2012	R\$ 319,99	Ótimo
45458	MONITOR DE VÍDEO DE 19 POLEGADAS	VTJ3/FHR	Gabinete do Juiz - II		08/02/2012	R\$ 319,99	Ótimo
45459	MONITOR DE VÍDEO DE 19 POLEGADAS	GABDMPSGM/TJ	Gabinete		08/02/2012	R\$ 319,99	Ótimo
45460	MONITOR DE VÍDEO DE 19 POLEGADAS	GABDSSM/TJ	Materiais a Localizar		08/02/2012	R\$ 319,99	Ótimo
45461	MONITOR DE VÍDEO DE 19 POLEGADAS	GABDSSM/TJ	Materiais a Localizar		08/02/2012	R\$ 319,99	Ótimo
45462	MONITOR DE VÍDEO DE 19 POLEGADAS	GABDSSM/TJ	Materiais a Localizar		08/02/2012	R\$ 319,99	Ótimo
45463	MONITOR DE VÍDEO DE 19 POLEGADAS	GABDSSM/TJ	Materiais a Localizar		08/02/2012	R\$ 319,99	Ótimo
45464	MONITOR DE VÍDEO DE 19 POLEGADAS	CGJ	Assessoria dos Juizes Auxiliares 3		08/02/2012	R\$ 319,99	Ótimo
45465	MONITOR DE VÍDEO DE 19 POLEGADAS	CGJ	Assessoria dos Juizes Auxiliares 1		08/02/2012	R\$ 319,99	Ótimo
45466	MONITOR DE VÍDEO DE 19 POLEGADAS	STIAUX/CGJ	Setor de Juizes Auxiliares da CGJ		08/02/2012	R\$ 319,99	Ótimo
45467	MONITOR DE VÍDEO DE 19 POLEGADAS	CGJ	Setor de Estatística da C.G.J.		08/02/2012	R\$ 319,99	Ótimo
45468	MONITOR DE VÍDEO DE 19 POLEGADAS	CGJ	CEJAIA/NAPS		08/02/2012	R\$ 319,99	Ótimo
45469	MONITOR DE VÍDEO DE 19 POLEGADAS	COPD2G/TJ	Coord. Distribuição Processual 2ª		08/02/2012	R\$ 319,99	Ótimo
45470	MONITOR DE VÍDEO DE 19 POLEGADAS	COP1G/FHR	Salas do Cartório		08/02/2012	R\$ 319,99	Ótimo
45471	MONITOR DE VÍDEO DE 19 POLEGADAS	SCCCM1/TJ	Secretaria da 1ª Câmara Criminal		08/02/2012	R\$ 319,99	Ótimo
45472	MONITOR DE VÍDEO DE 19 POLEGADAS	SCCCM1/TJ	Secretaria da 1ª Câmara Criminal		08/02/2012	R\$ 319,99	Ótimo
45473	MONITOR DE VÍDEO DE 19 POLEGADAS	VECUTE2/FHR	Salas do Cartório		08/02/2012	R\$ 319,99	Ótimo
45474	MONITOR DE VÍDEO DE 19 POLEGADAS	GABDWJA/TJ	Materiais a Localizar		08/02/2012	R\$ 319,99	Ótimo
45475	MONITOR DE VÍDEO DE 19 POLEGADAS	GABDWJA/TJ	Materiais a Localizar		08/02/2012	R\$ 319,99	Ótimo
45476	MONITOR DE VÍDEO DE 19 POLEGADAS	SP/DVPM	Material com Avaria		08/02/2012	R\$ 319,99	Ótimo
45477	MONITOR DE VÍDEO DE 19 POLEGADAS	COCM/FHR	Diretoria		08/02/2012	R\$ 319,99	Ótimo
45478	MONITOR DE VÍDEO DE 19 POLEGADAS	SP/DVPM	Salas do Cartório		08/02/2012	R\$ 319,99	Ótimo
45479	MONITOR DE VÍDEO DE 19 POLEGADAS	VCV17/FHR	Salas do Cartório		08/02/2012	R\$ 319,99	Ótimo
45480	MONITOR DE VÍDEO DE 19 POLEGADAS	VECDSA2/FHR	Salas do Cartório		08/02/2012	R\$ 319,99	Ótimo
45481	MONITOR DE VÍDEO DE 19 POLEGADAS	TC/1FPECOT	Salas do Cartório		08/02/2012	R\$ 319,99	Ótimo
45482	MONITOR DE VÍDEO DE 19 POLEGADAS	SP/DVPM	Salas do Cartório		08/02/2012	R\$ 319,99	Ótimo
45483	MONITOR DE VÍDEO DE 19 POLEGADAS	COP1G/FHR	Salas do Cartório		08/02/2012	R\$ 319,99	Ótimo
45484	MONITOR DE VÍDEO DE 19 POLEGADAS	GABDYSO/TJ	Gabinete		08/02/2012	R\$ 319,99	Ótimo
45485	MONITOR DE VÍDEO DE 19 POLEGADAS	GABDYSO/TJ	Gabinete		08/02/2012	R\$ 319,99	Ótimo

O original deste documento é eletrônico e foi assinado digitalmente por EDUARDO MARTINS DE SOUZA e DOMINGOS JORGE CHALUB PEREIRA. Para verificar a autenticidade desta cópia impressa, acesse o site [https://caam.ufrj.br/atendimentos/informacoes-processual/AM\\_2021001836](https://caam.ufrj.br/atendimentos/informacoes-processual/AM_2021001836) e informe o número do documento.

45486	MONITOR DE VÍDEO DE 19 POLEGADAS	GABDYSO/TJ	Gabinete	08/02/2012	R\$ 319,99	Ótimo
45487	MONITOR DE VÍDEO DE 19 POLEGADAS	GABDYSO/TJ	Gabinete	08/02/2012	R\$ 319,99	Ótimo
45488	MONITOR DE VÍDEO DE 19 POLEGADAS	VFAM7/FHR	Materiais a Localizar	08/02/2012	R\$ 319,99	Ótimo
45489	MONITOR DE VÍDEO DE 19 POLEGADAS	DRGCU/FHR	Diretoria de Gestão da Conta	08/02/2012	R\$ 319,99	Ótimo
45490	MONITOR DE VÍDEO DE 19 POLEGADAS	VFAM7/FHR	Materiais a Localizar	08/02/2012	R\$ 319,99	Ótimo
45491	MONITOR DE VÍDEO DE 19 POLEGADAS	CONEGE/CGJ	Coordenadoria do N.E.G.	08/02/2012	R\$ 319,99	Ótimo
45492	MONITOR DE VÍDEO DE 19 POLEGADAS	GABDYSO/TJ	Gabinete	08/02/2012	R\$ 319,99	Ótimo
45493	MONITOR DE VÍDEO DE 19 POLEGADAS	GABDYSO/TJ	Gabinete	08/02/2012	R\$ 319,99	Ótimo
45494	MONITOR DE VÍDEO DE 19 POLEGADAS	VTJ2/FHR	Home Office-Ornan Vieira	08/02/2012	R\$ 319,99	Ótimo
45495	MONITOR DE VÍDEO DE 19 POLEGADAS	SP/DVPM	Materiais a Localizar	08/02/2012	R\$ 319,99	Ótimo
45496	MONITOR DE VÍDEO DE 19 POLEGADAS	AASGA/TJ	Gabinete da Presidencia	08/02/2012	R\$ 319,99	Ótimo
45497	MONITOR DE VÍDEO DE 19 POLEGADAS	AASGA/TJ	Gabinete da Presidencia	08/02/2012	R\$ 319,99	Ótimo
45498	MONITOR DE VÍDEO DE 19 POLEGADAS	ESMAM	Materiais a Localizar	08/02/2012	R\$ 319,99	Ótimo
45499	MONITOR DE VÍDEO DE 19 POLEGADAS	GABDDMC/TJ	Gabinete	08/02/2012	R\$ 319,99	Ótimo
45500	MONITOR DE VÍDEO DE 19 POLEGADAS	GABDDMC/TJ	Gabinete	08/02/2012	R\$ 319,99	Ótimo
45501	MONITOR DE VÍDEO DE 19 POLEGADAS	GABDDMC/TJ	Gabinete	08/02/2012	R\$ 319,99	Ótimo
45502	MONITOR DE VÍDEO DE 19 POLEGADAS	GABDDMC/TJ	Gabinete	08/02/2012	R\$ 319,99	Ótimo
45503	MONITOR DE VÍDEO DE 19 POLEGADAS	JECV8/UNL	Salas do Cartório	08/02/2012	R\$ 319,99	Ótimo
45504	MONITOR DE VÍDEO DE 19 POLEGADAS	STSCDR/FHR	Materiais a Localizar	08/02/2012	R\$ 319,99	Ótimo
45505	MONITOR DE VÍDEO DE 19 POLEGADAS	VFP2/FHR	Salas do Cartório	08/02/2012	R\$ 319,99	Ótimo
45506	MONITOR DE VÍDEO DE 19 POLEGADAS	UPJ4/FHR	5ª Vara Cível-Home Office Monike	08/02/2012	R\$ 319,99	Ótimo
45507	MONITOR DE VÍDEO DE 19 POLEGADAS	VCV5/FHR	Salas do Cartório	08/02/2012	R\$ 319,99	Ótimo
45508	MONITOR DE VÍDEO DE 19 POLEGADAS	16JECV/FAM	Salas do Cartório	08/02/2012	R\$ 319,99	Ótimo
45509	MONITOR DE VÍDEO DE 19 POLEGADAS	VCM8/FHR	Salas do Cartório	08/02/2012	R\$ 319,99	Ótimo
45510	MONITOR DE VÍDEO DE 19 POLEGADAS	DVENG/TC	Salas do Cartório	08/02/2012	R\$ 319,99	Ótimo
45511	MONITOR DE VÍDEO DE 19 POLEGADAS	VECCSCA1/FHR	Materiais a Localizar	08/02/2012	R\$ 319,99	Ótimo
45512	MONITOR DE VÍDEO DE 19 POLEGADAS	VCV10/FMNV	Salas do Cartório	08/02/2012	R\$ 319,99	Ótimo
45513	MONITOR DE VÍDEO DE 19 POLEGADAS	VCV4/FHR	Salas do Cartório	08/02/2012	R\$ 319,99	Ótimo
45514	MONITOR DE VÍDEO DE 19 POLEGADAS	VCV5/FHR	Salas do Cartório	08/02/2012	R\$ 319,99	Ótimo
45515	MONITOR DE VÍDEO DE 19 POLEGADAS	VEDAE/FHR	Salas do Cartório	08/02/2012	R\$ 319,99	Ótimo
45516	MONITOR DE VÍDEO DE 19 POLEGADAS	VEDAE/FHR	Salas do Cartório	08/02/2012	R\$ 319,99	Ótimo
45517	MONITOR DE VÍDEO DE 19 POLEGADAS	VEDAE/FHR	Salas do Cartório	08/02/2012	R\$ 319,99	Ótimo
45518	MONITOR DE VÍDEO DE 19 POLEGADAS	VFP2/FHR	Salas do Cartório	08/02/2012	R\$ 319,99	Ótimo
45519	MONITOR DE VÍDEO DE 19 POLEGADAS	DVTIC/TJ	Sala da Div.Tec. Inf. e	08/02/2012	R\$ 319,99	Ótimo
45520	MONITOR DE VÍDEO DE 19 POLEGADAS	DVTICP/TJ	Salas do PROJUD no Anexo	08/02/2012	R\$ 319,99	Ótimo
45521	MONITOR DE VÍDEO DE 19 POLEGADAS	DVTIC/TJ	Sala da Div.Tec. Inf. e	08/02/2012	R\$ 319,99	Ótimo
45522	MONITOR DE VÍDEO DE 19 POLEGADAS	DVTIC/TJ	Sala da Div.Tec. Inf. e	08/02/2012	R\$ 319,99	Ótimo
45523	MONITOR DE VÍDEO DE 19 POLEGADAS	3VFAM/FAM	Salas do Cartório	08/02/2012	R\$ 319,99	Ótimo
45524	MONITOR DE VÍDEO DE 19 POLEGADAS	JECV11/FLFR	Salas do Cartório	08/02/2012	R\$ 319,99	Ótimo
45525	MONITOR DE VÍDEO DE 19 POLEGADAS	CISAICA	Salas do Cartório	08/02/2012	R\$ 319,99	Ótimo
45526	MONITOR DE VÍDEO DE 19 POLEGADAS	JECV5/FMV	Salas do Cartório	08/02/2012	R\$ 319,99	Ótimo
45527	MONITOR DE VÍDEO DE 19 POLEGADAS	SP/DVPM	Materiais a Localizar	08/02/2012	R\$ 319,99	Ótimo
45528	MONITOR DE VÍDEO DE 19 POLEGADAS	VFPECCOT3/FHR	Salas do Cartório	08/02/2012	R\$ 319,99	Ótimo
45529	MONITOR DE VÍDEO DE 19 POLEGADAS	GABDRAR/TJ	Materiais a Localizar	08/02/2012	R\$ 319,99	Ótimo
45530	MONITOR DE VÍDEO DE 19 POLEGADAS	GABDRAR/TJ	Materiais a Localizar	08/02/2012	R\$ 319,99	Ótimo
45531	MONITOR DE VÍDEO DE 19 POLEGADAS	GABDRAR/TJ	Materiais a Localizar	08/02/2012	R\$ 319,99	Ótimo
45532	MONITOR DE VÍDEO DE 19 POLEGADAS	VCV17/FHR	Salas do Cartório	08/02/2012	R\$ 319,99	Ótimo
45533	MONITOR DE VÍDEO DE 19 POLEGADAS	VCV17/FHR	Salas do Cartório	08/02/2012	R\$ 319,99	Ótimo
45534	MONITOR DE VÍDEO DE 19 POLEGADAS	JECV5/FMV	Salas do Cartório	08/02/2012	R\$ 319,99	Ótimo
45535	MONITOR DE VÍDEO DE 19 POLEGADAS	SCDR/FMV	Materiais a Localizar	08/02/2012	R\$ 319,99	Ótimo
45536	MONITOR DE VÍDEO DE 19 POLEGADAS	SINF/FMHR	Materiais a Localizar	08/02/2012	R\$ 319,99	Ótimo
45537	MONITOR DE VÍDEO DE 19 POLEGADAS	SP/DVPM	Materiais a Localizar	08/02/2012	R\$ 319,99	Ótimo
45538	MONITOR DE VÍDEO DE 19 POLEGADAS	GABDJMLL/TJ	Gabinete da Presidencia	08/02/2012	R\$ 319,99	Ótimo
45539	MONITOR DE VÍDEO DE 19 POLEGADAS	GABDJMLL/TJ	Gabinete da Presidencia	08/02/2012	R\$ 319,99	Ótimo
45540	MONITOR DE VÍDEO DE 19 POLEGADAS	SP/DVPM	Materiais a Localizar	08/02/2012	R\$ 319,99	Ótimo
45541	MONITOR DE VÍDEO DE 19 POLEGADAS	GABDJMLL/TJ	Gabinete da Presidencia	08/02/2012	R\$ 319,99	Ótimo
45542	MONITOR DE VÍDEO DE 19 POLEGADAS	GABDWJA/TJ	Materiais a Localizar	08/02/2012	R\$ 319,99	Ótimo
45543	MONITOR DE VÍDEO DE 19 POLEGADAS	GABDWJA/TJ	Materiais a Localizar	08/02/2012	R\$ 319,99	Ótimo
45544	MONITOR DE VÍDEO DE 19 POLEGADAS	GABDRAR/TJ	Materiais a Localizar	08/02/2012	R\$ 319,99	Ótimo
45545	MONITOR DE VÍDEO DE 19 POLEGADAS	GABDRAR/TJ	Materiais a Localizar	08/02/2012	R\$ 319,99	Ótimo
45546	MONITOR DE VÍDEO DE 19 POLEGADAS	VECUTE3/FHR	sala do cartorio	08/02/2012	R\$ 319,99	Ótimo
45547	MONITOR DE VÍDEO DE 19 POLEGADAS	VECUTE3/FHR	sala do cartorio	08/02/2012	R\$ 319,99	Ótimo
45548	MONITOR DE VÍDEO DE 19 POLEGADAS	VCM6/FHR	Salas do Cartório	08/02/2012	R\$ 319,99	Ótimo
45549	MONITOR DE VÍDEO DE 19 POLEGADAS	VCM1/FHR	Salas do Cartório	08/02/2012	R\$ 319,99	Ótimo
45550	MONITOR DE VÍDEO DE 19 POLEGADAS	1JECV/FMV	Salas do Cartório	08/02/2012	R\$ 319,99	Ótimo
45551	MONITOR DE VÍDEO DE 19 POLEGADAS	VCM1/FHR	Salas do Cartório	08/02/2012	R\$ 319,99	Ótimo
45552	MONITOR DE VÍDEO DE 19 POLEGADAS	VCM1/FHR	Salas do Cartório	08/02/2012	R\$ 319,99	Ótimo
45553	MONITOR DE VÍDEO DE 19 POLEGADAS	SP/DVPM	Materiais a Localizar	08/02/2012	R\$ 319,99	Ótimo
45554	MONITOR DE VÍDEO DE 19 POLEGADAS	SINF/FAM	Materiais a Localizar	08/02/2012	R\$ 319,99	Ótimo
45555	MONITOR DE VÍDEO DE 19 POLEGADAS	VECTR1/FHR	Salas do Cartório	08/02/2012	R\$ 319,99	Ótimo
45556	MONITOR DE VÍDEO DE 19 POLEGADAS	VCV12/FHR	Salas do Cartório	08/02/2012	R\$ 319,99	Ótimo
45557	MONITOR DE VÍDEO DE 19 POLEGADAS	VCV12/FHR	Salas do Cartório	08/02/2012	R\$ 319,99	Ótimo
45558	MONITOR DE VÍDEO DE 19 POLEGADAS	VCV12/FHR	Salas do Cartório	08/02/2012	R\$ 319,99	Ótimo
45559	MONITOR DE VÍDEO DE 19 POLEGADAS	VCV1/FHR	Salas do Cartório	08/02/2012	R\$ 319,99	Ótimo
45560	MONITOR DE VÍDEO DE 19 POLEGADAS	VCV3/FHR	Salas do Cartório	08/02/2012	R\$ 319,99	Ótimo
45565	MONITOR DE VÍDEO DE 19 POLEGADAS	VEMAQA/FHR	Salas do Cartório	08/02/2012	R\$ 319,99	Ótimo
45566	MONITOR DE VÍDEO DE 19 POLEGADAS	VEMAQA/FHR	Salas do Cartório	08/02/2012	R\$ 319,99	Ótimo
45567	MONITOR DE VÍDEO DE 19 POLEGADAS	VEMAQA/FHR	Salas do Cartório	08/02/2012	R\$ 319,99	Ótimo
45568	MONITOR DE VÍDEO DE 19 POLEGADAS	VCM4/FHR	Salas do Cartório	08/02/2012	R\$ 319,99	Ótimo
45569	MONITOR DE VÍDEO DE 19 POLEGADAS	STIAUXP/TJ	Setor dos Juizes Aux da	08/02/2012	R\$ 319,99	Ótimo
45570	MONITOR DE VÍDEO DE 19 POLEGADAS	CITAB/2V	Salas do Cartório	08/02/2012	R\$ 319,99	Ótimo
45571	MONITOR DE VÍDEO DE 19 POLEGADAS	CITAB/2V	Salas do Cartório	08/02/2012	R\$ 319,99	Ótimo
45572	MONITOR DE VÍDEO DE 19 POLEGADAS	GABDEGSS/TJ	Salas do Cartório	08/02/2012	R\$ 319,99	Ótimo
45573	MONITOR DE VÍDEO DE 19 POLEGADAS	GABDEGSS/TJ	Salas do Cartório	08/02/2012	R\$ 319,99	Ótimo
45574	MONITOR DE VÍDEO DE 19 POLEGADAS	GABDEGSS/TJ	Salas do Cartório	08/02/2012	R\$ 319,99	Ótimo
45575	MONITOR DE VÍDEO DE 19 POLEGADAS	GABDEGSS/TJ	Salas do Cartório	08/02/2012	R\$ 319,99	Ótimo
45576	MONITOR DE VÍDEO DE 19 POLEGADAS	GABDEGSS/TJ	Salas do Cartório	08/02/2012	R\$ 319,99	Ótimo
45577	MONITOR DE VÍDEO DE 19 POLEGADAS	DVDIVUL/TJ	Salas do Cartório	08/02/2012	R\$ 319,99	Ótimo
45578	MONITOR DE VÍDEO DE 19 POLEGADAS	SDSM/DVSM	Setor de Serviço Médico(FHR)	08/02/2012	R\$ 319,99	Ótimo
45579	MONITOR DE VÍDEO DE 19 POLEGADAS	SDSM/DVSM	Setor de Serviço Médico(FHR)	08/02/2012	R\$ 319,99	Ótimo
45580	MONITOR DE VÍDEO DE 19 POLEGADAS	SP/DVPM	Material com Avaria	08/02/2012	R\$ 319,99	Ótimo
45581	MONITOR DE VÍDEO DE 19 POLEGADAS	COCM/FHR	Diretoria	08/02/2012	R\$ 319,99	Ótimo

45582	MONITOR DE VÍDEO DE 19 POLEGADAS	SP/DVPM	Materiais a Localizar		08/02/2012	R\$ 319,99		Ótimo
45583	MONITOR DE VÍDEO DE 19 POLEGADAS	VFAM2/FLFR	Salas do Cartório		08/02/2012	R\$ 319,99		Ótimo
45584	MONITOR DE VÍDEO DE 19 POLEGADAS	VFAM2/FLFR	Salas do Cartório		08/02/2012	R\$ 319,99		Ótimo
45585	MONITOR DE VÍDEO DE 19 POLEGADAS	VFAM1/FHR	Salas do Cartório		08/02/2012	R\$ 319,99		Ótimo
45586	MONITOR DE VÍDEO DE 19 POLEGADAS	SP/DVPM	Materiais a Localizar		08/02/2012	R\$ 319,99		Ótimo
45587	MONITOR DE VÍDEO DE 19 POLEGADAS	VCV19/FHR	Salas do Cartório		08/02/2012	R\$ 319,99		Ótimo
45588	MONITOR DE VÍDEO DE 19 POLEGADAS	VOS/FHR	Salas do Cartório		08/02/2012	R\$ 319,99		Ótimo
45589	MONITOR DE VÍDEO DE 19 POLEGADAS	VFAM1/FHR	Salas do Cartório		08/02/2012	R\$ 319,99		Ótimo
45590	MONITOR DE VÍDEO DE 19 POLEGADAS	SP/DVPM	Materiais a Localizar		08/02/2012	R\$ 319,99		Ótimo
45591	MONITOR DE VÍDEO DE 19 POLEGADAS	SP/DVPM	Estoque material novo		08/02/2012	R\$ 319,99		Ótimo
45592	MONITOR DE VÍDEO DE 19 POLEGADAS	SP/DVPM	Materiais a Localizar		08/02/2012	R\$ 319,99		Ótimo
45593	MONITOR DE VÍDEO DE 19 POLEGADAS	SP/DVPM	Materiais a Localizar		08/02/2012	R\$ 319,99		Ótimo
45594	MONITOR DE VÍDEO DE 19 POLEGADAS	SP/DVPM	Material com Avaria		08/02/2012	R\$ 319,99		Ótimo
45595	MONITOR DE VÍDEO DE 19 POLEGADAS	SP/DVPM	Materiais a Localizar		08/02/2012	R\$ 319,99		Ótimo
45596	MONITOR DE VÍDEO DE 19 POLEGADAS	SP/DVPM	Materiais a Localizar		08/02/2012	R\$ 319,99		Ótimo
45597	MONITOR DE VÍDEO DE 19 POLEGADAS	CIITAPI	Salas do Cartório		08/02/2012	R\$ 319,99		Ótimo
45598	MONITOR DE VÍDEO DE 19 POLEGADAS	GABDJJAS/TJ	Gabinete		08/02/2012	R\$ 319,99		Ótimo
45599	MONITOR DE VÍDEO DE 19 POLEGADAS	GABDJJAS/TJ	Gabinete		08/02/2012	R\$ 319,99		Ótimo
45600	MONITOR DE VÍDEO DE 19 POLEGADAS	JECVDFCM1/FAM	Salas do Cartório		08/02/2012	R\$ 319,99		Ótimo
45601	MONITOR DE VÍDEO DE 19 POLEGADAS	GABDJJAS/TJ	Gabinete		08/02/2012	R\$ 319,99		Ótimo
45602	MONITOR DE VÍDEO DE 19 POLEGADAS	GABDJMB/TJ	Materiais a Localizar		08/02/2012	R\$ 319,99		Ótimo
45603	MONITOR DE VÍDEO DE 19 POLEGADAS	GABDJMB/TJ	Materiais a Localizar		08/02/2012	R\$ 319,99		Ótimo
45604	MONITOR DE VÍDEO DE 19 POLEGADAS	CINAIRAO	Salas do Cartório		08/02/2012	R\$ 319,99		Ótimo
45605	MONITOR DE VÍDEO DE 19 POLEGADAS	CIITAPI	Salas do Cartório		08/02/2012	R\$ 319,99		Ótimo
45606	MONITOR DE VÍDEO DE 19 POLEGADAS	SINF/FMHR	Materiais a Localizar		08/02/2012	R\$ 319,99		Ótimo
45607	MONITOR DE VÍDEO DE 19 POLEGADAS	SP/DVPM	Juiz. da Inf. e Juv. Infrac.:		08/02/2012	R\$ 319,99		Ótimo
45608	MONITOR DE VÍDEO DE 19 POLEGADAS	SP/DVPM	Juiz. da Inf. e Juv. Infrac.:		08/02/2012	R\$ 319,99		Ótimo
45609	MONITOR DE VÍDEO DE 19 POLEGADAS	CINAIRAO	Salas do Cartório		08/02/2012	R\$ 319,99		Ótimo
45610	MONITOR DE VÍDEO DE 19 POLEGADAS	SP/DVPM	Materiais a Localizar		08/02/2012	R\$ 319,99		Ótimo
45611	MONITOR DE VÍDEO DE 19 POLEGADAS	CPL/TJAM	Salas do Cartório		08/02/2012	R\$ 319,99		Ótimo
45612	MONITOR DE VÍDEO DE 19 POLEGADAS	VFAM2/FLFR	Salas do Cartório		08/02/2012	R\$ 319,99		Ótimo
45613	MONITOR DE VÍDEO DE 19 POLEGADAS	VFAM7/FHR	Materiais a Localizar		08/02/2012	R\$ 319,99		Ótimo
45614	MONITOR DE VÍDEO DE 19 POLEGADAS	SP/DVPM	Salas do Cartório		08/02/2012	R\$ 319,99		Ótimo
45615	MONITOR DE VÍDEO DE 19 POLEGADAS	SP/DVPM	Salas do Cartório		08/02/2012	R\$ 319,99		Ótimo
45616	MONITOR DE VÍDEO DE 19 POLEGADAS	JECV11/FLFR	Salas do Cartório		08/02/2012	R\$ 319,99		Ótimo
45617	MONITOR DE VÍDEO DE 19 POLEGADAS	JECV11/FLFR	Salas do Cartório		08/02/2012	R\$ 319,99		Ótimo
45618	MONITOR DE VÍDEO DE 19 POLEGADAS	JECV11/FLFR	Salas do Cartório		08/02/2012	R\$ 319,99		Ótimo
45619	MONITOR DE VÍDEO DE 19 POLEGADAS	JECV11/FLFR	Salas do Cartório		08/02/2012	R\$ 319,99		Ótimo
45620	MONITOR DE VÍDEO DE 19 POLEGADAS	JECV11/FLFR	Salas do Cartório		08/02/2012	R\$ 319,99		Ótimo
45621	MONITOR DE VÍDEO DE 19 POLEGADAS	JECV11/FLFR	Salas do Cartório		08/02/2012	R\$ 319,99		Ótimo
45622	MONITOR DE VÍDEO DE 19 POLEGADAS	SINF/FLFR	Salas do Cartório		08/02/2012	R\$ 319,99		Ótimo
45623	MONITOR DE VÍDEO DE 19 POLEGADAS	SP/DVPM	Estoque material novo		08/02/2012	R\$ 319,99		Ótimo
45624	MONITOR DE VÍDEO DE 19 POLEGADAS	SP/DVPM	Estoque material novo		08/02/2012	R\$ 319,99		Ótimo
45625	MONITOR DE VÍDEO DE 19 POLEGADAS	SP/DVPM	Estoque material novo		08/02/2012	R\$ 319,99		Ótimo
45626	MONITOR DE VÍDEO DE 19 POLEGADAS	SP/DVPM	Estoque material novo		08/02/2012	R\$ 319,99		Ótimo
45627	MONITOR DE VÍDEO DE 19 POLEGADAS	SP/DVPM	Estoque material novo		08/02/2012	R\$ 319,99		Ótimo
45628	MONITOR DE VÍDEO DE 19 POLEGADAS	SP/DVPM	Estoque material novo		08/02/2012	R\$ 319,99		Ótimo
45629	CPU.	JUIINF/SEC	Juiz. da Inf. e Juv. Infrac.:		25/11/2011	R\$ 1.752,00		Ótimo
45630	CPU.	DP/FHR	Depósito Público Subsolo		25/11/2011	R\$ 1.752,00		Ótimo
45631	CPU.	EASTJAM	Sala da Escola de Aperf. do		25/11/2011	R\$ 1.752,00		Ótimo
45632	CPU.	JECR13/FMV	Salas do Cartório		25/11/2011	R\$ 1.752,00		Ótimo
45633	CPU.	VECUTE3/FHR	home office		25/11/2011	R\$ 1.752,00		Ótimo
45634	CPU.	SP/DVPM	Material com Avaria		25/11/2011	R\$ 1.752,00		Ótimo
45635	CPU.	STARQ/FHR	Setor de Arquivo Geral		25/11/2011	R\$ 1.752,00		Ótimo
45636	CPU.	DP/FHR	Depósito Público Subsolo		25/11/2011	R\$ 1.752,00		Ótimo
45637	CPU.	STARQ/FHR	Setor de Arquivo Geral		25/11/2011	R\$ 1.752,00		Ótimo
45638	CPU.	SP/DVPM	Materiais a Localizar		25/11/2011	R\$ 1.752,00		Ótimo
45639	CPU.	DVENG/TJ	Divisão de Engenharia		25/11/2011	R\$ 1.752,00		Ótimo
45640	CPU.	SP/DVPM	Material com Avaria		25/11/2011	R\$ 1.752,00		Ótimo
45641	CPU.	DVCFSE/CGJ	Materiais a Localizar		25/11/2011	R\$ 1.752,00		Ótimo
45642	CPU.	SP/DVPM	Juiz. da Inf. e Juv. Infrac.:		25/11/2011	R\$ 1.752,00		Ótimo
45643	CPU.	SP/DVPM	Juiz. da Inf. e Juv. Infrac.:		25/11/2011	R\$ 1.752,00		Ótimo
45644	CPU.	SP/DVPM	Material com Avaria		25/11/2011	R\$ 1.752,00		Ótimo
45645	CPU.	SP/DVPM	Juiz. da Inf. e Juv. Infrac.:		25/11/2011	R\$ 1.752,00		Ótimo
45646	CPU.	JECV8/UNL	Salas do Cartório		25/11/2011	R\$ 1.752,00		Ótimo
45647	CPU.	DVPESOBAL/TJ	Divisão de Pessoal		25/11/2011	R\$ 1.752,00		Ótimo
45648	RADIO EMISSOR/RECEPTOR	SP/DVPM	Estoque material novo		23/02/2012	R\$ 550,00		Ótimo
45649	RADIO EMISSOR/RECEPTOR	DVPM/TJ	Setor de Patrimônio - FHR		23/02/2012	R\$ 550,00		Ótimo
45650	RADIO EMISSOR/RECEPTOR	SPML/FHR	Materiais a Localizar		23/02/2012	R\$ 550,00		Ótimo
45651	RADIO EMISSOR/RECEPTOR	DVPM/TJ	Setor de Patrimônio - FHR		23/02/2012	R\$ 550,00		Ótimo
45652	RADIO EMISSOR/RECEPTOR	STAPP/TJ	Secretaria do Tribunal Pleno		23/02/2012	R\$ 550,00		Ótimo
45653	RADIO EMISSOR/RECEPTOR	STAPP/TJ	Secretaria do Tribunal Pleno		23/02/2012	R\$ 550,00		Ótimo
45654	RADIO EMISSOR/RECEPTOR	STAPP/TJ	Secretaria do Tribunal Pleno		23/02/2012	R\$ 550,00		Ótimo
45655	RADIO EMISSOR/RECEPTOR	STAPP/TJ	Secretaria do Tribunal Pleno		23/02/2012	R\$ 550,00		Ótimo
45656	INSTITUIÇÕES DE DIREITO PROCESSUAL CIVIL V.I	GABDWJA/TJ	Materiais a Localizar		07/03/2012	R\$ 85,00		Ótimo
45657	INSTITUIÇÕES DE DIREITO PROCESSUAL CIVIL V.II	GABDWJA/TJ	Materiais a Localizar		07/03/2012	R\$ 81,60		Ótimo
45658	INSTITUIÇÕES DE DIREITO PROCESSUAL CIVIL V.III	GABDWJA/TJ	Materiais a Localizar		07/03/2012	R\$ 95,20		Ótimo
45659	INSTITUIÇÕES DE DIREITO PROCESSUAL CIVIL V.IV	GABDWJA/TJ	Materiais a Localizar		07/03/2012	R\$ 123,25		Ótimo
45660	DIREITO CONSTITUCIONAL	GABDWJA/TJ	Materiais a Localizar		07/03/2012	R\$ 91,80		Ótimo
45661	CURSO DE DIREITO TRIBUTARIO	GABDWJA/TJ	Materiais a Localizar		07/03/2012	R\$ 72,25		Ótimo
45662	Webcam Logitech C110 1.3 MPiX	DVPESOBAL/TJ	Divisão de Pessoal		13/03/2012	R\$ 50,00		Ótimo
45663	Webcam Logitech C110 1.3 MPiX	DVPESOBAL/TJ	Divisão de Pessoal		13/03/2012	R\$ 50,00		Ótimo
45664	IMPRESSORA MATRICIAL MP 20 MI.	SP/DVPM	Materiais a Localizar		28/03/2012	R\$ 755,00		Ótimo
45666	IMPRESSORA MATRICIAL MP 20 MI.	COP11G/FHR	Salas do Cartório		28/03/2012	R\$ 755,00		Ótimo
45667	IMPRESSORA MATRICIAL MP 20 MI.	COP11G/FHR	Salas do Cartório		28/03/2012	R\$ 755,00		Ótimo
45668	IMPRESSORA MATRICIAL MP 20 MI.	COP11G/FHR	Salas do Cartório		28/03/2012	R\$ 755,00		Ótimo
45669	IMPRESSORA MATRICIAL MP 20 MI.	COP11G/FHR	Salas do Cartório		28/03/2012	R\$ 755,00		Ótimo
45670	TABLETS DIGITAL	VCV7/FHR	Salas do Cartório		23/04/2012	R\$ 858,99		Ótimo
45671	TABLETS DIGITAL	SP/DVPM	Salas do Cartório		23/04/2012	R\$ 858,99		Ótimo
45672	TABLETS DIGITAL	1JECV/FMV	Salas do Cartório		23/04/2012	R\$ 858,99		Ótimo
45673	TABLETS DIGITAL	SP/DVPM	Salas do Cartório		23/04/2012	R\$ 858,99		Ótimo
45674	TABLETS DIGITAL	SP/DVPM	Salas do Cartório		23/04/2012	R\$ 858,99		Ótimo

O original deste documento é eletrônico e foi assinado digitalmente por EDUARDO MARTINS DE SOUZA e DOMINGOS JORGE CHALUB PEREIRA. Para verificar a autenticidade desta cópia impressa, acesse o site <https://capiam.uol.com.br/acessao/tam2021001836> e informe o número da cópia impressa. O código de barras é 18XK484C.

45675	TABLETS DIGITAL	VCV16/FHR	Salas do Cartório		23/04/2012	R\$ 858,99	Ótimo
45676	TABLETS DIGITAL	VCV16/FHR	Salas do Cartório		23/04/2012	R\$ 858,99	Ótimo
45677	TABLETS DIGITAL	VCM7/FHR	Salas do Cartório		23/04/2012	R\$ 858,99	Ótimo
45678	TABLETS DIGITAL	CJSCC/FHR	Salas do Setor		23/04/2012	R\$ 858,99	Ótimo
45679	TABLETS DIGITAL	SINF/FMHR	Assessoria Virtual		23/04/2012	R\$ 858,99	Ótimo
45680	TABLETS DIGITAL	VEMAQA/FHR	Salas do Cartório		23/04/2012	R\$ 858,99	Ótimo
45681	TABLETS DIGITAL	VEMEPA/FHR	SALAS DO CARTÓRIO		23/04/2012	R\$ 858,99	Ótimo
45682	TABLETS DIGITAL	VEMEPA/FHR	SALAS DO CARTÓRIO		23/04/2012	R\$ 858,99	Ótimo
45683	TABLETS DIGITAL	VCV9/FHR	Salas do Cartório		23/04/2012	R\$ 858,99	Ótimo
45684	TABLETS DIGITAL	VCV9/FHR	Salas do Cartório		23/04/2012	R\$ 858,99	Ótimo
45685	TABLETS DIGITAL	VCV9/FHR	Salas do Cartório		23/04/2012	R\$ 858,99	Ótimo
45686	TABLETS DIGITAL	VCV10/FMNV	Salas do Cartório		23/04/2012	R\$ 858,99	Ótimo
45687	TABLETS DIGITAL	STCERT/CGJ	Setor de Certidão da CGJ		23/04/2012	R\$ 858,99	Ótimo
45688	TABLETS DIGITAL	VFAM5/FHR	Salas do Cartório		23/04/2012	R\$ 858,99	Ótimo
45689	TABLETS DIGITAL	JECV11/FLFR	Salas do Cartório		23/04/2012	R\$ 858,99	Ótimo
45690	TABLETS DIGITAL	JECV11/FLFR	Salas do Cartório		23/04/2012	R\$ 858,99	Ótimo
45691	TABLETS DIGITAL	JECV14/FLFR	Salas do Cartório		23/04/2012	R\$ 858,99	Ótimo
45692	TABLETS DIGITAL	JECV14/FLFR	Salas do Cartório		23/04/2012	R\$ 858,99	Ótimo
45693	TABLETS DIGITAL	JECV14/FLFR	Salas do Cartório		23/04/2012	R\$ 858,99	Ótimo
45694	TABLETS DIGITAL	STAJUI/FLFR	Setor de Ajuizamento do FLFR		23/04/2012	R\$ 858,99	Ótimo
45695	TABLETS DIGITAL	STAJUI/FLFR	Setor de Ajuizamento do FLFR		23/04/2012	R\$ 858,99	Ótimo
45696	TABLETS DIGITAL	STAJUI/FLFR	Setor de Ajuizamento do FLFR		23/04/2012	R\$ 858,99	Ótimo
45697	TABLETS DIGITAL	STAJUI/FLFR	Setor de Ajuizamento do FLFR		23/04/2012	R\$ 858,99	Ótimo
45698	TABLETS DIGITAL	STAJUI/FLFR	Setor de Ajuizamento do FLFR		23/04/2012	R\$ 858,99	Ótimo
45699	TABLETS DIGITAL	STAJUI/FLFR	Setor de Ajuizamento do FLFR		23/04/2012	R\$ 858,99	Ótimo
45700	TABLETS DIGITAL	CJSCC/FHR	Salas do Setor		23/04/2012	R\$ 858,99	Ótimo
45701	TABLETS DIGITAL	VECCDSCA1/FHR	PSICOSSOCIAL		23/04/2012	R\$ 858,99	Ótimo
45702	TABLETS DIGITAL	JECV12/FMV	Salas do Cartório		23/04/2012	R\$ 858,99	Ótimo
45703	TABLETS DIGITAL	CJSCC/FHR	Salas do Setor		23/04/2012	R\$ 858,99	Ótimo
45704	TABLETS DIGITAL	CJSCC/FHR	Salas do Setor		23/04/2012	R\$ 858,99	Ótimo
45705	TABLETS DIGITAL	JECR13/FMV	Salas do Cartório		23/04/2012	R\$ 858,99	Ótimo
45706	TABLETS DIGITAL	1JECV/FMV	Salas do Cartório		23/04/2012	R\$ 858,99	Ótimo
45707	TABLETS DIGITAL	CJSCC/FHR	Salas do Setor		23/04/2012	R\$ 858,99	Ótimo
45708	TABLETS DIGITAL	CEJUSCVF/FHR	Salas do setor		23/04/2012	R\$ 858,99	Ótimo
45709	TABLETS DIGITAL	VFAM4/FHR	Salas do Cartório		23/04/2012	R\$ 858,99	Ótimo
45710	TABLETS DIGITAL	VFAM8/FHR	Salas do Cartório		23/04/2012	R\$ 858,99	Ótimo
45711	TABLETS DIGITAL	VOS/FHR	Salas do Cartório		23/04/2012	R\$ 858,99	Ótimo
45712	TABLETS DIGITAL	VECTR1/FHR	Salas do Cartório		23/04/2012	R\$ 858,99	Ótimo
45713	TABLETS DIGITAL	9JECV/FAM	Salas do Cartório		23/04/2012	R\$ 858,99	Ótimo
45714	TABLETS DIGITAL	9JECV/FAM	Salas do Cartório		23/04/2012	R\$ 858,99	Ótimo
45715	TABLETS DIGITAL	10JECV/FAM	Salas do Cartório		23/04/2012	R\$ 858,99	Ótimo
45716	TABLETS DIGITAL	10JECV/FAM	Salas do Cartório		23/04/2012	R\$ 858,99	Ótimo
45717	TABLETS DIGITAL	16JECV/FAM	Salas do Cartório		23/04/2012	R\$ 858,99	Ótimo
45718	TABLETS DIGITAL	CEJUSCVF/FHR	Salas do setor		23/04/2012	R\$ 858,99	Ótimo
45719	TABLETS DIGITAL	19JECR/FAM	Salas do Cartório		23/04/2012	R\$ 858,99	Ótimo
45720	TABLETS DIGITAL	19JECR/FAM	Salas do Cartório		23/04/2012	R\$ 858,99	Ótimo
45721	TABLETS DIGITAL	JECVDFCM1/FAM	Salas do Cartório		23/04/2012	R\$ 858,99	Ótimo
45722	TABLETS DIGITAL	JECVDFCM1/FAM	Salas do Cartório		23/04/2012	R\$ 858,99	Ótimo
45723	TABLETS DIGITAL	JUICV/SEC	Juizado da Inf. e Juv. Cível:		23/04/2012	R\$ 858,99	Ótimo
45724	TABLETS DIGITAL	STCERT/CGJ	Setor de Certidão da CGJ		23/04/2012	R\$ 858,99	Ótimo
45725	TABLETS DIGITAL	VCV17/FHR	Salas do Cartório		23/04/2012	R\$ 858,99	Ótimo
45726	TABLETS DIGITAL	SINF/FMHR	Sala do Setor de Suporte/FMHR		23/04/2012	R\$ 858,99	Ótimo
45727	TABLETS DIGITAL	CEJUSCVF/FHR	Salas do Cartório		23/04/2012	R\$ 858,99	Ótimo
45728	TABLETS DIGITAL	CEJUSCVF/FHR	Salas do Cartório		23/04/2012	R\$ 858,99	Ótimo
45729	TABLETS DIGITAL	CEJUSCVF/FHR	Salas do Cartório		23/04/2012	R\$ 858,99	Ótimo
45730	TABLETS DIGITAL	CEJUSCVF/FHR	Salas do Cartório		23/04/2012	R\$ 858,99	Ótimo
45731	TABLETS DIGITAL	CEJUSCVF/FHR	Salas do Cartório		23/04/2012	R\$ 858,99	Ótimo
45732	TABLETS DIGITAL	CEJUSCVF/FHR	Salas do Cartório		23/04/2012	R\$ 858,99	Ótimo
45733	TABLETS DIGITAL	VCM5/FHR	Salas do Cartório		23/04/2012	R\$ 858,99	Ótimo
45734	TABLETS DIGITAL	VEPC/FHR	Salas do Cartório		23/04/2012	R\$ 858,99	Ótimo
45735	TABLETS DIGITAL	VEPC/FHR	Salas do Cartório		23/04/2012	R\$ 858,99	Ótimo
45736	TABLETS DIGITAL	VEPC/FHR	Salas do Cartório		23/04/2012	R\$ 858,99	Ótimo
45737	TABLETS DIGITAL	VFAM1/FHR	Salas do Cartório		23/04/2012	R\$ 858,99	Ótimo
45738	TABLETS DIGITAL	VFAM1/FHR	Salas do Cartório		23/04/2012	R\$ 858,99	Ótimo
45739	TABLETS DIGITAL	TC/1FPECOT	Salas do Cartório		23/04/2012	R\$ 858,99	Ótimo
45740	TABLETS DIGITAL	TC/1FPECOT	Salas do Cartório		23/04/2012	R\$ 858,99	Ótimo
45741	TABLETS DIGITAL	3VFAM/FAM	Salas do Cartório		23/04/2012	R\$ 858,99	Ótimo
45742	TABLETS DIGITAL	3VFAM/FAM	Salas do Cartório		23/04/2012	R\$ 858,99	Ótimo
45743	TABLETS DIGITAL	SP/DVPM	Material com Avaria		23/04/2012	R\$ 858,99	Ótimo
45744	TABLETS DIGITAL	JECV13/FMV	Salas do Cartório		23/04/2012	R\$ 858,99	Ótimo
45745	TABLETS DIGITAL	CJSCC/FHR	Salas do Setor		23/04/2012	R\$ 858,99	Ótimo
45746	TABLETS DIGITAL	SP/DVPM	Material com Avaria		23/04/2012	R\$ 858,99	Ótimo
45747	TABLETS DIGITAL	VECDSCA2/FHR	Salas do Cartório		23/04/2012	R\$ 858,99	Ótimo
45748	TABLETS DIGITAL	SP/DVPM	Material com Avaria		23/04/2012	R\$ 858,99	Ótimo
45749	TABLETS DIGITAL	JECV5/FMV	Salas do Cartório		23/04/2012	R\$ 858,99	Ótimo
45750	TABLETS DIGITAL	JECV5/FMV	Salas do Cartório		23/04/2012	R\$ 858,99	Ótimo
45751	TABLETS DIGITAL	VFPECCOT3/FHR	Salas do Cartório		23/04/2012	R\$ 858,99	Ótimo
45752	TABLETS DIGITAL	JECV6/FMV	Salas do Cartório		23/04/2012	R\$ 858,99	Ótimo
45753	TABLETS DIGITAL	JECV15/FMV	Salas do Cartório		23/04/2012	R\$ 858,99	Ótimo
45754	TABLETS DIGITAL	JECV15/FMV	Salas do Cartório		23/04/2012	R\$ 858,99	Ótimo
45755	TABLETS DIGITAL	VECUTE1/FHR	Salas do Cartório		23/04/2012	R\$ 858,99	Ótimo
45756	TABLETS DIGITAL	SP/DVPM	Materiais a Localizar		23/04/2012	R\$ 858,99	Ótimo
45757	TABLETS DIGITAL	VCV11/FMNV	Salas do Cartório		23/04/2012	R\$ 858,99	Ótimo
45758	TABLETS DIGITAL	JECV8/UNL	Salas do Cartório		23/04/2012	R\$ 858,99	Ótimo
45759	TABLETS DIGITAL	JECV8/UNL	Salas do Cartório		23/04/2012	R\$ 858,99	Ótimo
45760	TABLETS DIGITAL	JECV8/UNL	Salas do Cartório		23/04/2012	R\$ 858,99	Ótimo
45761	TABLETS DIGITAL	VCV6/FHR	Salas do Cartório		23/04/2012	R\$ 858,99	Ótimo
45762	TABLETS DIGITAL	JECV6/FMV	Salas do Cartório		23/04/2012	R\$ 858,99	Ótimo
45763	TABLETS DIGITAL	VECUTE1/FHR	Salas do Cartório		23/04/2012	R\$ 858,99	Ótimo
45764	TABLETS DIGITAL	JECR18/UNL	Salas do Cartório		23/04/2012	R\$ 858,99	Ótimo
45765	TABLETS DIGITAL	JECR18/UNL	Salas do Cartório		23/04/2012	R\$ 858,99	Ótimo
45766	TABLETS DIGITAL	JECR18/UNL	Salas do Cartório		23/04/2012	R\$ 858,99	Ótimo

45767	TABLETS DIGITAL	CEJUSCVF/FHR	Salas do setor	23/04/2012	R\$ 858,99	Ótimo
45768	TABLETS DIGITAL	JECR17/FMV	Salas do Cartório	23/04/2012	R\$ 858,99	Ótimo
45769	TABLETS DIGITAL	STCERT/CGJ	Setor de Certidão da CGJ	23/04/2012	R\$ 858,99	Ótimo
45770	TABLETS DIGITAL	JECVDFCM1/FAM	Salas do Cartório	23/04/2012	R\$ 858,99	Ótimo
45771	TABLETS DIGITAL	JECVDFCM1/FAM	Salas do Cartório	23/04/2012	R\$ 858,99	Ótimo
45772	TABLETS DIGITAL	JECVDFCM1/FAM	Salas do Cartório	23/04/2012	R\$ 858,99	Ótimo
45773	TABLETS DIGITAL	CEJUSCVF/FHR	Salas do Cartório	23/04/2012	R\$ 858,99	Ótimo
45774	TABLETS DIGITAL	SP/DVPM	Material com Avaria	23/04/2012	R\$ 858,99	Ótimo
45775	TABLETS DIGITAL	JECR17/FMV	Salas do Cartório	23/04/2012	R\$ 858,99	Ótimo
45776	TABLETS DIGITAL	CEJUSCVF/FHR	Salas do Cartório	23/04/2012	R\$ 858,99	Ótimo
45777	TABLETS DIGITAL	JECR15/FMV	Salas do Cartório	23/04/2012	R\$ 858,99	Ótimo
45778	TABLETS DIGITAL	CEJUSCVF/FHR	Salas do Cartório	23/04/2012	R\$ 858,99	Ótimo
45779	TABLETS DIGITAL	CEJUSCVF/FHR	Salas do setor	23/04/2012	R\$ 858,99	Ótimo
45780	TABLETS DIGITAL	VCM9/FHR	Salas do Cartório	23/04/2012	R\$ 858,99	Ótimo
45781	TABLETS DIGITAL	CEJUSCVF/FHR	Salas do setor	23/04/2012	R\$ 858,99	Ótimo
45782	TABLETS DIGITAL	CEJUSCVF/FHR	Salas do setor	23/04/2012	R\$ 858,99	Ótimo
45783	TABLETS DIGITAL	VECUTE3/FHR	sala do cartorio	23/04/2012	R\$ 858,99	Ótimo
45784	TABLETS DIGITAL	CEJUSCVF/FHR	Salas do setor	23/04/2012	R\$ 858,99	Ótimo
45785	TABLETS DIGITAL	VTJ3/FHR	Recepção	23/04/2012	R\$ 858,99	Ótimo
45786	TABLETS DIGITAL	VECUTE3/FHR	sala do cartorio	23/04/2012	R\$ 858,99	Ótimo
45787	TABLETS DIGITAL	JECV3/FMV	Salas do Cartório	23/04/2012	R\$ 858,99	Ótimo
45788	TABLETS DIGITAL	SINF/FMHR	Sala do Setor de Suporte/FMHR	23/04/2012	R\$ 858,99	Ótimo
45789	TABLETS DIGITAL	JECVDFCM2/CREA	Salas do Cartório	23/04/2012	R\$ 858,99	Ótimo
45790	TABLETS DIGITAL	JECVDFCM2/CREA	Salas do Cartório	23/04/2012	R\$ 858,99	Ótimo
45791	TABLETS DIGITAL	JECVDFCM2/CREA	Salas do Cartório	23/04/2012	R\$ 858,99	Ótimo
45792	TABLETS DIGITAL	CEJUSCVF/FHR	Salas do Cartório	23/04/2012	R\$ 858,99	Ótimo
45793	TABLETS DIGITAL	CEJUSCVF/FHR	Salas do setor	23/04/2012	R\$ 858,99	Ótimo
45794	TABLETS DIGITAL	CEJUSCVF/FHR	Salas do setor	23/04/2012	R\$ 858,99	Ótimo
45795	TABLETS DIGITAL	SP/DVPM	Materiais a Localizar	23/04/2012	R\$ 858,99	Ótimo
45796	TABLETS DIGITAL	JECV3/FMV	Salas do Cartório	23/04/2012	R\$ 858,99	Ótimo
45797	TABLETS DIGITAL	VECUTE4/FHR	Materiais a Localizar	23/04/2012	R\$ 858,99	Ótimo
45798	TABLETS DIGITAL	VECUTE4/FHR	Materiais a Localizar	23/04/2012	R\$ 858,99	Ótimo
45799	TABLETS DIGITAL	CJSCC/FHR	Salas do setor	23/04/2012	R\$ 858,99	Ótimo
45800	TABLETS DIGITAL	CJSCC/FHR	Salas do setor	23/04/2012	R\$ 858,99	Ótimo
45801	TABLETS DIGITAL	CJSCC/FHR	Salas do setor	23/04/2012	R\$ 858,99	Ótimo
45802	TABLETS DIGITAL	CJSCC/FHR	Salas do setor	23/04/2012	R\$ 858,99	Ótimo
45803	TABLETS DIGITAL	JECV6/FMV	Salas do Cartório	23/04/2012	R\$ 858,99	Ótimo
45804	TABLETS DIGITAL	VEMEPA/FHR	SALAS DO CARTÓRIO	23/04/2012	R\$ 858,99	Ótimo
45805	TABLETS DIGITAL	SP/DVPM	Material com Avaria	23/04/2012	R\$ 858,99	Ótimo
45806	TABLETS DIGITAL	CEJUSCVF/FHR	Salas do setor	23/04/2012	R\$ 858,99	Ótimo
45807	TABLETS DIGITAL	CEJUSCVF/FHR	Salas do setor	23/04/2012	R\$ 858,99	Ótimo
45808	TABLETS DIGITAL	CEJUSCVF/FHR	Salas do setor	23/04/2012	R\$ 858,99	Ótimo
45809	TABLETS DIGITAL	VCM11/FHR	Salas do Cartório	23/04/2012	R\$ 858,99	Ótimo
45810	TABLETS DIGITAL	JECV12/FMV	Salas do Cartório	23/04/2012	R\$ 858,99	Ótimo
45811	TABLETS DIGITAL	VCV13/FHR	Salas do Cartório	23/04/2012	R\$ 858,99	Ótimo
45812	TABLETS DIGITAL	CEJUSCVF/FHR	Salas do Cartório	23/04/2012	R\$ 858,99	Ótimo
45813	TABLETS DIGITAL	SP/DVPM	Salas do Cartório	23/04/2012	R\$ 858,99	Ótimo
45814	TABLETS DIGITAL	SP/DVPM	Salas do Cartório	23/04/2012	R\$ 858,99	Ótimo
45815	TABLETS DIGITAL	CJSCC/FHR	Salas do setor	23/04/2012	R\$ 858,99	Ótimo
45816	TABLETS DIGITAL	CJSCC/FHR	Salas do setor	23/04/2012	R\$ 858,99	Ótimo
45817	TABLETS DIGITAL	CJSCC/FHR	Salas do setor	23/04/2012	R\$ 858,99	Ótimo
45818	TABLETS DIGITAL	CJSCC/FHR	Salas do setor	23/04/2012	R\$ 858,99	Ótimo
45819	TABLETS DIGITAL	CJSCC/FHR	Salas do setor	23/04/2012	R\$ 858,99	Ótimo
45820	TABLETS DIGITAL	SP/DVPM	Materiais a Localizar	23/04/2012	R\$ 858,99	Ótimo
45821	TABLETS DIGITAL	VCV18/FHR	Salas do Cartório	23/04/2012	R\$ 858,99	Ótimo
45822	TABLETS DIGITAL	CGJ	Assistentes da Secretaria	23/04/2012	R\$ 858,99	Ótimo
45823	TABLETS DIGITAL	SP/DVPM	Estoque material novo	23/04/2012	R\$ 858,99	Ótimo
45824	TABLETS DIGITAL	SP/DVPM	Estoque material novo	23/04/2012	R\$ 858,99	Ótimo
45825	TABLETS DIGITAL	VECDSCA2/FHR	Salas do Cartório	23/04/2012	R\$ 858,99	Ótimo
45826	TABLETS DIGITAL	VECDSCA2/FHR	Salas do Cartório	23/04/2012	R\$ 858,99	Ótimo
45827	TABLETS DIGITAL	VTJ2/FHR	Salas do Cartório	23/04/2012	R\$ 858,99	Ótimo
45828	TABLETS DIGITAL	VCM5/FHR	Salas do Cartório	23/04/2012	R\$ 858,99	Ótimo
45829	TABLETS DIGITAL	VCM10/FHR	Salas do Cartório	23/04/2012	R\$ 858,99	Ótimo
45830	TABLETS DIGITAL	CEJUSCVF/FHR	Salas do setor	23/04/2012	R\$ 858,99	Ótimo
45831	TABLETS DIGITAL	CEJUSCVF/FHR	Salas do setor	23/04/2012	R\$ 858,99	Ótimo
45832	TABLETS DIGITAL	CEJUSCVF/FHR	Salas do setor	23/04/2012	R\$ 858,99	Ótimo
45833	TABLETS DIGITAL	CEJUSCVF/FHR	Salas do setor	23/04/2012	R\$ 858,99	Ótimo
45834	TABLETS DIGITAL	CEJUSCVF/FHR	Salas do setor	23/04/2012	R\$ 858,99	Ótimo
45835	TABLETS DIGITAL	CEJUSCVF/FHR	Salas do setor	23/04/2012	R\$ 858,99	Ótimo
45836	TABLETS DIGITAL	CEJUSCVF/FHR	Salas do setor	23/04/2012	R\$ 858,99	Ótimo
45837	TABLETS DIGITAL	CEJUSCVF/FHR	Salas do setor	23/04/2012	R\$ 858,99	Ótimo
45838	TABLETS DIGITAL	CEJUSCVF/FHR	Salas do setor	23/04/2012	R\$ 858,99	Ótimo
45839	TABLETS DIGITAL	CEJUSCVF/FHR	Salas do setor	23/04/2012	R\$ 858,99	Ótimo
45840	TABLETS DIGITAL	SP/DVPM	Estoque material novo	23/04/2012	R\$ 858,99	Ótimo
45841	TABLETS DIGITAL	JECV4/FLFR	Salas do Cartório	23/04/2012	R\$ 858,99	Ótimo
45842	TABLETS DIGITAL	JECV8/UNL	Salas do Cartório	23/04/2012	R\$ 858,99	Ótimo
45843	TABLETS DIGITAL	JECV8/UNL	Salas do Cartório	23/04/2012	R\$ 858,99	Ótimo
45844	TABLETS DIGITAL	JECV14/FLFR	Salas do Cartório	23/04/2012	R\$ 858,99	Ótimo
45845	TABLETS DIGITAL	JECR18/UNL	Salas do Cartório	23/04/2012	R\$ 858,99	Ótimo
45846	TABLETS DIGITAL	JECV8/UNL	Salas do Cartório	23/04/2012	R\$ 858,99	Ótimo
45847	TABLETS DIGITAL	VCM1/FHR	Salas do Cartório	23/04/2012	R\$ 858,99	Ótimo
45848	TABLETS DIGITAL	JECV15/FMV	Salas do Cartório	23/04/2012	R\$ 858,99	Ótimo
45849	TABLETS DIGITAL	SP/DVPM	Material com Avaria	23/04/2012	R\$ 858,99	Ótimo
45850	TABLETS DIGITAL	VCM4/FHR	Salas do Cartório	23/04/2012	R\$ 858,99	Ótimo
45851	TABLETS DIGITAL	CEJUSCVF/FHR	Salas do Cartório	23/04/2012	R\$ 858,99	Ótimo
45852	TABLETS DIGITAL	CEJUSCVF/FHR	Salas do Cartório	23/04/2012	R\$ 858,99	Ótimo
45853	TABLETS DIGITAL	CEJUSCVF/FHR	Salas do Cartório	23/04/2012	R\$ 858,99	Ótimo
45854	TABLETS DIGITAL	SINF/FMHR	Sala do Setor de Suporte/FMHR	23/04/2012	R\$ 858,99	Ótimo
45855	TABLETS DIGITAL	SINF/FMHR	Sala do Setor de Suporte/FMHR	23/04/2012	R\$ 858,99	Ótimo
45856	TABLETS DIGITAL	SINF/FMHR	Sala do Setor de Suporte/FMHR	23/04/2012	R\$ 858,99	Ótimo
45857	TABLETS DIGITAL	JECV7/FMV	Salas do Cartório	23/04/2012	R\$ 858,99	Ótimo
45858	TABLETS DIGITAL	19JECR/FAM	Salas do Cartório	23/04/2012	R\$ 858,99	Ótimo

45859	TABLETS DIGITAL	SP/DVPM	Estoque material novo		23/04/2012	R\$ 858,99	Ótimo
45860	TABLETS DIGITAL	VECCDSCA1/FHR	Materiais a Localizar		23/04/2012	R\$ 858,99	Ótimo
45861	TABLETS DIGITAL	VECCDSCA1/FHR	Materiais a Localizar		23/04/2012	R\$ 858,99	Ótimo
45862	TABLETS DIGITAL	VEMEPA/FHR	SALAS DO CARTÓRIO		23/04/2012	R\$ 858,99	Ótimo
45863	TABLETS DIGITAL	VEMEPA/FHR	SALAS DO CARTÓRIO		23/04/2012	R\$ 858,99	Ótimo
45864	TABLETS DIGITAL	VEMEPA/FHR	SALAS DO CARTÓRIO		23/04/2012	R\$ 858,99	Ótimo
45865	TABLETS DIGITAL	VEMEPA/FHR	SALAS DO CARTÓRIO		23/04/2012	R\$ 858,99	Ótimo
45866	TABLETS DIGITAL	VEMEPA/FHR	SALAS DO CARTÓRIO		23/04/2012	R\$ 858,99	Ótimo
45867	TABLETS DIGITAL	JECVDFCM2/CREA	Salas do Cartório		23/04/2012	R\$ 858,99	Ótimo
45868	TABLETS DIGITAL	JECVDFCM2/CREA	Salas do Cartório		23/04/2012	R\$ 858,99	Ótimo
45869	TABLETS DIGITAL	JECVDFCM2/CREA	Salas do Cartório		23/04/2012	R\$ 858,99	Ótimo
45870	TABLETS DIGITAL	JECVDFCM2/CREA	Salas do Cartório		23/04/2012	R\$ 858,99	Ótimo
45871	TABLETS DIGITAL	JECVDFCM2/CREA	Salas do Cartório		23/04/2012	R\$ 858,99	Ótimo
45872	TABLETS DIGITAL	VCV15/FHR	Salas do Cartório		23/04/2012	R\$ 858,99	Ótimo
45873	TABLETS DIGITAL	VCV15/FHR	Salas do Cartório		23/04/2012	R\$ 858,99	Ótimo
45874	TABLETS DIGITAL	SP/DVPM	Estoque material novo		23/04/2012	R\$ 858,99	Ótimo
45875	TABLETS DIGITAL	SP/DVPM	Estoque material novo		23/04/2012	R\$ 858,99	Ótimo
45876	TABLETS DIGITAL	SP/DVPM	Estoque material novo		23/04/2012	R\$ 858,99	Ótimo
45877	TABLETS DIGITAL	SP/DVPM	Estoque material novo		23/04/2012	R\$ 858,99	Ótimo
45878	TABLETS DIGITAL	SP/DVPM	Estoque material novo		23/04/2012	R\$ 858,99	Ótimo
45879	TABLETS DIGITAL	SP/DVPM	Estoque material novo		23/04/2012	R\$ 858,99	Ótimo
45880	TABLETS DIGITAL	SP/DVPM	Estoque material novo		23/04/2012	R\$ 858,99	Ótimo
45881	TABLETS DIGITAL	SP/DVPM	Estoque material novo		23/04/2012	R\$ 858,99	Ótimo
45882	TABLETS DIGITAL	SP/DVPM	Estoque material novo		23/04/2012	R\$ 858,99	Ótimo
45883	TABLETS DIGITAL	SP/DVPM	Estoque material novo		23/04/2012	R\$ 858,99	Ótimo
45884	TABLETS DIGITAL	SP/DVPM	Estoque material novo		23/04/2012	R\$ 858,99	Ótimo
45885	TABLETS DIGITAL	SP/DVPM	Estoque material novo		23/04/2012	R\$ 858,99	Ótimo
45886	TABLETS DIGITAL	SP/DVPM	Estoque material novo		23/04/2012	R\$ 858,99	Ótimo
45887	TABLETS DIGITAL	SP/DVPM	Estoque material novo		23/04/2012	R\$ 858,99	Ótimo
45888	TABLETS DIGITAL	SP/DVPM	Estoque material novo		23/04/2012	R\$ 858,99	Ótimo
45889	TABLETS DIGITAL	SP/DVPM	Estoque material novo		23/04/2012	R\$ 858,99	Ótimo
45890	TABLETS DIGITAL	SP/DVPM	Estoque material novo		23/04/2012	R\$ 858,99	Ótimo
45891	TABLETS DIGITAL	SP/DVPM	Estoque material novo		23/04/2012	R\$ 858,99	Ótimo
45892	TABLETS DIGITAL	SP/DVPM	Estoque material novo		23/04/2012	R\$ 858,99	Ótimo
45893	TABLETS DIGITAL	SP/DVPM	Estoque material novo		23/04/2012	R\$ 858,99	Ótimo
45894	TABLETS DIGITAL	SP/DVPM	Estoque material novo		23/04/2012	R\$ 858,99	Ótimo
45895	TABLETS DIGITAL	SP/DVPM	Estoque material novo		23/04/2012	R\$ 858,99	Ótimo
45896	TABLETS DIGITAL	SP/DVPM	Estoque material novo		23/04/2012	R\$ 858,99	Ótimo
45897	TABLETS DIGITAL	SP/DVPM	Estoque material novo		23/04/2012	R\$ 858,99	Ótimo
45898	TABLETS DIGITAL	SP/DVPM	Estoque material novo		23/04/2012	R\$ 858,99	Ótimo
45899	TABLETS DIGITAL	SP/DVPM	Estoque material novo		23/04/2012	R\$ 858,99	Ótimo
45900	TABLETS DIGITAL	SP/DVPM	Estoque material novo		23/04/2012	R\$ 858,99	Ótimo
45901	TABLETS DIGITAL	SP/DVPM	Estoque material novo		23/04/2012	R\$ 858,99	Ótimo
45902	TABLETS DIGITAL	SP/DVPM	Estoque material novo		23/04/2012	R\$ 858,99	Ótimo
45903	TABLETS DIGITAL	SP/DVPM	Estoque material novo		23/04/2012	R\$ 858,99	Ótimo
45904	TABLETS DIGITAL	SP/DVPM	Estoque material novo		23/04/2012	R\$ 858,99	Ótimo
45905	TABLETS DIGITAL	SP/DVPM	Estoque material novo		23/04/2012	R\$ 858,99	Ótimo
45906	TABLETS DIGITAL	SP/DVPM	Estoque material novo		23/04/2012	R\$ 858,99	Ótimo
45907	TABLETS DIGITAL	SP/DVPM	Estoque material novo		23/04/2012	R\$ 858,99	Ótimo
45908	TABLETS DIGITAL	SP/DVPM	Estoque material novo		23/04/2012	R\$ 858,99	Ótimo
45909	TABLETS DIGITAL	SP/DVPM	Estoque material novo		23/04/2012	R\$ 858,99	Ótimo
45910	TABLETS DIGITAL	SP/DVPM	Estoque material novo		23/04/2012	R\$ 858,99	Ótimo
45911	TABLETS DIGITAL	SP/DVPM	Estoque material novo		23/04/2012	R\$ 858,99	Ótimo
45912	TABLETS DIGITAL	SP/DVPM	Estoque material novo		23/04/2012	R\$ 858,99	Ótimo
45913	TABLETS DIGITAL	SP/DVPM	Estoque material novo		23/04/2012	R\$ 858,99	Ótimo
45914	TABLETS DIGITAL	SP/DVPM	Estoque material novo		23/04/2012	R\$ 858,99	Ótimo
45915	TABLETS DIGITAL	VCV14/FHR	Salas do Cartório		23/04/2012	R\$ 858,99	Ótimo
45916	TABLETS DIGITAL	VCV14/FHR	Salas do Cartório		23/04/2012	R\$ 858,99	Ótimo
45917	TABLETS DIGITAL	VCV4/FHR	Salas do Cartório		23/04/2012	R\$ 858,99	Ótimo
45918	TABLETS DIGITAL	VECTR1/FHR	Salas do Cartório		23/04/2012	R\$ 858,99	Ótimo
45919	TABLETS DIGITAL	VCM6/FHR	Salas do Cartório		23/04/2012	R\$ 858,99	Ótimo
45920	TABLETS DIGITAL	SP/DVPM	Materiais a Localizar		23/04/2012	R\$ 858,99	Ótimo
45921	TABLETS DIGITAL	SP/DVPM	Material com Avaria		23/04/2012	R\$ 858,99	Ótimo
45922	TABLETS DIGITAL	VCM4/FHR	Salas do Cartório		23/04/2012	R\$ 858,99	Ótimo
45923	TABLETS DIGITAL	VCM4/FHR	Salas do Cartório		23/04/2012	R\$ 858,99	Ótimo
45924	TABLETS DIGITAL	SP/DVPM	Salas do Cartório		23/04/2012	R\$ 858,99	Ótimo
45925	TABLETS DIGITAL	1JECV/FMV	Salas do Cartório		23/04/2012	R\$ 858,99	Ótimo
45926	TABLETS DIGITAL	VTJ1/FHR	Salas do Cartório		23/04/2012	R\$ 858,99	Ótimo
45927	TABLETS DIGITAL	VFP2/FHR	Salas do Cartório		23/04/2012	R\$ 858,99	Ótimo
45928	TABLETS DIGITAL	COCM/FHR	Coordenadoria de Central de		23/04/2012	R\$ 858,99	Ótimo
45929	TABLETS DIGITAL	SINF/FMHR	Sala do Setor de Suporte/FMHR		23/04/2012	R\$ 858,99	Ótimo
45930	TABLETS DIGITAL	JECV11/FLFR	Salas do Cartório		23/04/2012	R\$ 858,99	Ótimo
45931	TABLETS DIGITAL	VFAM2/FLFR	Salas do Cartório		23/04/2012	R\$ 858,99	Ótimo
45932	TABLETS DIGITAL	JECR18/UNL	Salas do Cartório		23/04/2012	R\$ 858,99	Ótimo
45933	TABLETS DIGITAL	3VFAM/FAM	Salas do Cartório		23/04/2012	R\$ 858,99	Ótimo
45934	TABLETS DIGITAL	19JECR/FAM	Salas do Cartório		23/04/2012	R\$ 858,99	Ótimo
45935	TABLETS DIGITAL	VFAM7/FHR	Salas do Cartório		23/04/2012	R\$ 858,99	Ótimo
45936	TABLETS DIGITAL	16JECV/FAM	Salas do Cartório		23/04/2012	R\$ 858,99	Ótimo
45937	TABLETS DIGITAL	16JECV/FAM	Salas do Cartório		23/04/2012	R\$ 858,99	Ótimo
45938	TABLETS DIGITAL	JECVDFCM1/FAM	Salas do Cartório		23/04/2012	R\$ 858,99	Ótimo
45939	TABLETS DIGITAL	3VFAM/FAM	Salas do Cartório		23/04/2012	R\$ 858,99	Ótimo
45940	TABLETS DIGITAL	SINF/FMHR	Sala do Setor de Suporte/FMHR		23/04/2012	R\$ 858,99	Ótimo
45941	TABLETS DIGITAL	JECVDFCM1/FAM	Salas do Cartório		23/04/2012	R\$ 858,99	Ótimo
45942	TABLETS DIGITAL	10JECV/FAM	Salas do Cartório		23/04/2012	R\$ 858,99	Ótimo
45943	TABLETS DIGITAL	JECR15/FMV	Salas do Cartório		23/04/2012	R\$ 858,99	Ótimo
45944	TABLETS DIGITAL	SINF/FMHR	Sala do Setor de Suporte/FMHR		23/04/2012	R\$ 858,99	Ótimo
45945	TABLETS DIGITAL	JECV13/FMV	Salas do Cartório		23/04/2012	R\$ 858,99	Ótimo
45946	TABLETS DIGITAL	JECVDFCM1/FAM	Salas do Cartório		23/04/2012	R\$ 858,99	Ótimo
45947	TABLETS DIGITAL	JECR17/FMV	Salas do Cartório		23/04/2012	R\$ 858,99	Ótimo
45948	TABLETS DIGITAL	SP/DVPM	Estoque material novo		23/04/2012	R\$ 858,99	Ótimo
45949	TABLETS DIGITAL	SP/DVPM	Material com Avaria		23/04/2012	R\$ 858,99	Ótimo
45950	TABLETS DIGITAL	SINF/FMHR	Sala do Setor de Suporte/FMHR		23/04/2012	R\$ 858,99	Ótimo

O original deste documento é eletrônico e foi assinado digitalmente por EDUARDO MARTINS DE SOUZA e DOMINGOS JORGE CHALUB PEREIRA. Para verificar a autenticidade desta cópia impressa, acesse o site <https://caixa.ufrj.br/assinatura> e informe o CPF do usuário e o número de identificação da cópia impressa.

45951	TABLETS DIGITAL	SINF/FMHR	Sala do Setor de Suporte/FMHR	23/04/2012	R\$ 858,99	Ótimo
45952	TABLETS DIGITAL	SINF/FMHR	Sala do Setor de Suporte/FMHR	23/04/2012	R\$ 858,99	Ótimo
45953	TABLETS DIGITAL	DVTIC/TJ	Sala da Div.Tec. Inf. e	23/04/2012	R\$ 858,99	Ótimo
45954	TABLETS DIGITAL	DVTIC/TJ	Sala da Div.Tec. Inf. e	23/04/2012	R\$ 858,99	Ótimo
45955	TABLETS DIGITAL	VAM	Salas do Cartório	23/04/2012	R\$ 858,99	Ótimo
45956	TABLETS DIGITAL	VFAM5/FHR	Salas do Cartório	23/04/2012	R\$ 858,99	Ótimo
45957	TABLETS DIGITAL	VFAM7/FHR	Salas do Cartório	23/04/2012	R\$ 858,99	Ótimo
45958	TABLETS DIGITAL	SINF/FMHR	Sala do Setor de Suporte/FMHR	23/04/2012	R\$ 858,99	Ótimo
45959	TABLETS DIGITAL	VECTR1/FHR	Salas do Cartório	23/04/2012	R\$ 858,99	Ótimo
45960	TABLETS DIGITAL	SINF/FMHR	Sala do Setor de Suporte/FMHR	23/04/2012	R\$ 858,99	Ótimo
45961	TABLETS DIGITAL	SINF/FMHR	Sala do Setor de Suporte/FMHR	23/04/2012	R\$ 858,99	Ótimo
45962	TABLETS DIGITAL	1JECV/FMV	Salas do Cartório	23/04/2012	R\$ 858,99	Ótimo
45963	TABLETS DIGITAL	JECV3/FMV	Salas do Cartório	23/04/2012	R\$ 858,99	Ótimo
45964	TABLETS DIGITAL	SINF/FMHR	Sala do Setor de Suporte/FMHR	23/04/2012	R\$ 858,99	Ótimo
45965	TABLETS DIGITAL	SINF/FMHR	Sala do Setor de Suporte/FMHR	23/04/2012	R\$ 858,99	Ótimo
45966	TABLETS DIGITAL	SINF/FMHR	Sala do Setor de Suporte/FMHR	23/04/2012	R\$ 858,99	Ótimo
45967	TABLETS DIGITAL	STSCDR/FHR	Diretoria	23/04/2012	R\$ 858,99	Ótimo
45968	TABLETS DIGITAL	GPMFSC/FHR	Salas do Cartório	23/04/2012	R\$ 858,99	Ótimo
45969	FURADEIRA PROFISSIONAL 13MM	STMAN/TJ	Setor de manutenção TJA	24/04/2012	R\$ 244,80	Ótimo
45970	FURADEIRA PROFISSIONAL 13MM	DVENG/TC	Salas do Cartório	24/04/2012	R\$ 244,80	Ótimo
45971	FURADEIRA PROFISSIONAL 13MM	STMAN/FHR	Setor de Manutenção do FHR	24/04/2012	R\$ 244,80	Ótimo
45972	FURADEIRA PROFISSIONAL 13MM	DVENG/TC	Salas do Cartório	24/04/2012	R\$ 244,80	Ótimo
45973	APARELHO TELEFONICO - SEM FIO	JECV12/FMV	Salas do Cartório	24/04/2012	R\$ 147,00	Ótimo
45974	APARELHO TELEFONICO - SEM FIO	SP/DVPM	Material com Avaria	24/04/2012	R\$ 147,00	Ótimo
45975	APARELHO TELEFONICO - SEM FIO	AASGA/TJ	Gabinete da Presidencia	24/04/2012	R\$ 147,00	Ótimo
45977	APARELHO TELEFONICO - SEM FIO	3VFAM/FAM	Salas do Cartório	24/04/2012	R\$ 147,00	Ótimo
45978	APARELHO TELEFONICO - SEM FIO	VFPECCOT3/FHR	Salas do Cartório	24/04/2012	R\$ 147,00	Ótimo
45979	APARELHO TELEFONICO - SEM FIO	CITEFE/1JE	Salas do Cartório	24/04/2012	R\$ 147,00	Ótimo
45980	APARELHO TELEFONICO - SEM FIO	GABDYSO/TJ	Gabinete	24/04/2012	R\$ 147,00	Ótimo
45981	APARELHO TELEFONICO - SEM FIO	SCCCM2/TJ	Secretaria da 2ª Câmara Criminal	24/04/2012	R\$ 147,00	Ótimo
45982	APARELHO TELEFONICO - SEM FIO	SP/DVPM	Estoque material novo	24/04/2012	R\$ 147,00	Ótimo
45983	APARELHO TELEFONICO - SEM FIO	DVPESSOAL/TJ	Divisão de Pessoal	24/04/2012	R\$ 147,00	Ótimo
45984	APARELHO TELEFONICO - SEM FIO	DVTIC/TJ	Sala do Setor de Suporte do TJAM	24/04/2012	R\$ 147,00	Ótimo
45985	APARELHO TELEFONICO - SEM FIO	GABDJMLL/TJ	Gabinete da Presidencia	24/04/2012	R\$ 147,00	Ótimo
45986	APARELHO TELEFONICO - SEM FIO	SP/DVPM	Materiais a Localizar	24/04/2012	R\$ 147,00	Ótimo
45987	APARELHO TELEFONICO - SEM FIO	SGJ/TJAM	Secretaria Geral de Justiça	24/04/2012	R\$ 147,00	Ótimo
45988	APARELHO TELEFONICO - SEM FIO	GABDLCVJ/TJ	Gabinete	24/04/2012	R\$ 147,00	Ótimo
45989	APARELHO TELEFONICO - SEM FIO	SP/DVPM	Material com Avaria	24/04/2012	R\$ 147,00	Ótimo
45990	APARELHO TELEFONICO - SEM FIO	SP/DVPM	Material com Avaria	24/04/2012	R\$ 147,00	Ótimo
45991	APARELHO TELEFONICO - SEM FIO	PROJREED/FHR	SALAS DO SETOR	24/04/2012	R\$ 147,00	Ótimo
45992	APARELHO TELEFONICO - SEM FIO	GABDJIAS/TJ	Gabinete	24/04/2012	R\$ 147,00	Ótimo
45993	APARELHO TELEFONICO - SEM FIO	DVENG/TJ	Divisão de Engenharia	24/04/2012	R\$ 147,00	Ótimo
45994	APARELHO TELEFONICO - SEM FIO	STIAUXP/TJ	Setor dos Juizes Aux da	24/04/2012	R\$ 147,00	Ótimo
45995	APARELHO TELEFONICO - SEM FIO	SP/DVPM	Bens baixados	24/04/2012	R\$ 147,00	Ótimo
45996	APARELHO TELEFONICO - SEM FIO	VCV9/FHR	Salas do Cartório	24/04/2012	R\$ 147,00	Ótimo
45997	APARELHO TELEFONICO - SEM FIO	AASGA/TJ	Gabinete da Presidencia	24/04/2012	R\$ 147,00	Ótimo
45998	APARELHO TELEFONICO - SEM FIO	SP/DVPM	Material com Avaria	24/04/2012	R\$ 147,00	Ótimo
45999	APARELHO TELEFONICO - SEM FIO	CIBCONS	Salas do Cartório	24/04/2012	R\$ 147,00	Ótimo
46000	APARELHO TELEFONICO - SEM FIO	CIBCONS	Salas do Cartório	24/04/2012	R\$ 147,00	Ótimo
46001	APARELHO TELEFONICO - SEM FIO	SA/DVPM	Setor de Almoxarifado	24/04/2012	R\$ 147,00	Ótimo
46002	APARELHO TELEFONICO - SEM FIO	STAPP/TJ	Secretaria do Tribunal Pleno	24/04/2012	R\$ 147,00	Ótimo
46003	APARELHO FONE/FAX	SP/DVPM	Material com Avaria	24/04/2012	R\$ 419,00	Ótimo
46004	APARELHO FONE/FAX	SP/DVPM	Material Disponível	24/04/2012	R\$ 419,00	Ótimo
46005	APARELHO FONE/FAX	JUIINF/AER	Juiz. da Inf. e Juv. Infrac.:	24/04/2012	R\$ 419,00	Ótimo
46006	APARELHO FONE/FAX	SP/DVPM	Materiais a Localizar	24/04/2012	R\$ 419,00	Ótimo
46007	APARELHO FONE/FAX	SP/DVPM	Material com Avaria	24/04/2012	R\$ 419,00	Ótimo
46008	APARELHO FONE/FAX	SP/DVPM	Material Disponível	24/04/2012	R\$ 419,00	Ótimo
46009	APARELHO FONE/FAX	STMAN/TJ	Setor de manutenção TJA	24/04/2012	R\$ 419,00	Ótimo
46010	APARELHO FONE/FAX	CONEGE/CGJ	Coordenadoria do N.E.G.	24/04/2012	R\$ 419,00	Ótimo
46011	APARELHO FONE/FAX	CIBCONS	Salas do Cartório	24/04/2012	R\$ 419,00	Ótimo
46012	APARELHO FONE/FAX	DVTIC/TJ	Sala da Div.Tec. Inf. e	24/04/2012	R\$ 419,00	Ótimo
46013	APARELHO FONE/FAX	DVSS/FHR	Divisão de Serviço Social	24/04/2012	R\$ 419,00	Ótimo
46014	APARELHO FONE/FAX	SP/DVPM	Materiais a Localizar	24/04/2012	R\$ 419,00	Ótimo
46015	APARELHO FONE/FAX	VAM	Salas do Cartório	24/04/2012	R\$ 419,00	Ótimo
46016	APARELHO FONE/FAX	GPMFSC/FHR	Salas do Cartório	24/04/2012	R\$ 419,00	Ótimo
46017	APARELHO FONE/FAX	CEJUSCVF/FHR	Salas do Cartório	24/04/2012	R\$ 419,00	Ótimo
46018	APARELHO FONE/FAX	SP/DVPM	Material com Avaria	24/04/2012	R\$ 419,00	Ótimo
46019	APARELHO FONE/FAX	STAI/CGJ	Setor de Assessoria de Imprensa	24/04/2012	R\$ 419,00	Ótimo
46020	APARELHO FONE/FAX	JECV5/FMV	Salas do Cartório	24/04/2012	R\$ 419,00	Ótimo
46021	APARELHO FONE/FAX	SP/DVPM	Material com Avaria	24/04/2012	R\$ 419,00	Ótimo
46022	APARELHO FONE/FAX	GABDCMSR/TJ	Materiais a Localizar	24/04/2012	R\$ 419,00	Ótimo
46023	APARELHO FONE/FAX	SP/DVPM	Material com Avaria	24/04/2012	R\$ 419,00	Ótimo
46024	APARELHO FONE/FAX	SP/DVPM	Material com Avaria	24/04/2012	R\$ 419,00	Ótimo
46025	APARELHO FONE/FAX	CIAPUI	Salas do Cartório	24/04/2012	R\$ 419,00	Ótimo
46026	APARELHO FONE/FAX	JECV13/FMV	Salas do Cartório	24/04/2012	R\$ 419,00	Ótimo
46027	APARELHO FONE/FAX	SCCM/TJ	Secretaria do Conselho da	24/04/2012	R\$ 419,00	Ótimo
46028	APARELHO FONE/FAX	CIBERUR	Salas do Cartório	24/04/2012	R\$ 419,00	Ótimo
46029	APARELHO FONE/FAX	SP/DVPM	Material com Avaria	24/04/2012	R\$ 419,00	Ótimo
46031	APARELHO FONE/FAX	CIITAPI	Salas do Cartório	24/04/2012	R\$ 419,00	Ótimo
46032	APARELHO FONE/FAX	SP/DVPM	Materiais a Localizar	24/04/2012	R\$ 419,00	Ótimo
46033	APARELHO FONE/FAX	SP/DVPM	Material com Avaria	24/04/2012	R\$ 419,00	Ótimo
46034	APARELHO FONE/FAX	JECV3/FMV	Salas do Cartório	24/04/2012	R\$ 419,00	Ótimo
46035	APARELHO FONE/FAX	SECGAD/TJ	Materiais a Localizar	24/04/2012	R\$ 419,00	Ótimo
46036	APARELHO FONE/FAX	SP/DVPM	Material com Avaria	24/04/2012	R\$ 419,00	Ótimo
46037	APARELHO FONE/FAX	CIBARREI	Materiais a Localizar	24/04/2012	R\$ 419,00	Ótimo
46038	APARELHO FONE/FAX	CIJURUA	Salas do Cartório	24/04/2012	R\$ 419,00	Ótimo
46039	APARELHO FONE/FAX	SP/DVPM	Material com Avaria	24/04/2012	R\$ 419,00	Ótimo
46040	APARELHO FONE/FAX	SP/DVPM	Material com Avaria	24/04/2012	R\$ 419,00	Ótimo
46041	APARELHO FONE/FAX	DP/FHR	Setor de Manutenção do FHR	24/04/2012	R\$ 419,00	Ótimo
46042	APARELHO FONE/FAX	SP/DVPM	Materiais a Localizar	24/04/2012	R\$ 419,00	Ótimo
46043	APARELHO FONE/FAX	SP/DVPM	Materiais a Localizar	24/04/2012	R\$ 419,00	Ótimo
46044	APARELHO FONE/FAX	SP/DVPM	Material com Avaria	24/04/2012	R\$ 419,00	Ótimo

46045	APARELHO FONE/FAX	SECJUDIC/TJ	Secretaria Judiciária		24/04/2012	R\$ 419,00	Ótimo
46046	APARELHO FONE/FAX	10IECV/FAM	Salas do Cartório		24/04/2012	R\$ 419,00	Ótimo
46047	APARELHO FONE/FAX	JECR18/UNL	Salas do Cartório		24/04/2012	R\$ 419,00	Ótimo
46048	APARELHO FONE/FAX	SP/DVPM	Material Disponível		24/04/2012	R\$ 419,00	Ótimo
46049	APARELHO FONE/FAX	VFAM8/FHR	Materiais a Localizar		24/04/2012	R\$ 419,00	Ótimo
46050	APARELHO FONE/FAX	COP11G/FHR	Salas do Cartório		24/04/2012	R\$ 419,00	Ótimo
46051	APARELHO FONE/FAX	SP/DVPM	Material com Avaria		24/04/2012	R\$ 419,00	Ótimo
46052	APARELHO FONE/FAX	SP/DVPM	Material com Avaria		24/04/2012	R\$ 419,00	Ótimo
46053	APARELHO TELEFONICO	SP/DVPM	Setor de Patrimonio - FHR		24/04/2012	R\$ 80,00	Ótimo
46054	APARELHO TELEFONICO	GABDCMSR/TJ	Materiais a Localizar		24/04/2012	R\$ 80,00	Ótimo
46055	APARELHO TELEFONICO	SPML/FHR	Materiais a Localizar		24/04/2012	R\$ 80,00	Ótimo
46056	MICROFONE DE MÃO SEM FIO	ESMAM	Materiais a Localizar		03/05/2012	R\$ 669,99	Ótimo
46057	MICROFONE DE MÃO SEM FIO	VTJ1/FHR	Mini Plenário		03/05/2012	R\$ 669,99	Ótimo
46058	MICROFONE DE MÃO SEM FIO	ESMAM	Materiais a Localizar		03/05/2012	R\$ 669,99	Ótimo
46059	MICROFONE DE MÃO SEM FIO	ESMAM	Materiais a Localizar		03/05/2012	R\$ 669,99	Ótimo
46060	MICROFONE ACCOUSTIC	DVTIC/TJ	Sala da Div.Tec. Inf. e		03/05/2012	R\$ 780,00	Ótimo
46061	MICROFONE ACCOUSTIC	DVTIC/TJ	Sala da Div.Tec. Inf. e		03/05/2012	R\$ 780,00	Ótimo
46062	MICROFONE ACCOUSTIC	DVTIC/TJ	Sala da Div.Tec. Inf. e		03/05/2012	R\$ 780,00	Ótimo
46063	MICROFONE ACCOUSTIC	DVTIC/TJ	Sala da Div.Tec. Inf. e		03/05/2012	R\$ 780,00	Ótimo
46064	MICROFONE ACCOUSTIC	DVTIC/TJ	Sala da Div.Tec. Inf. e		03/05/2012	R\$ 780,00	Ótimo
46065	MICROFONE ACCOUSTIC	DVTIC/TJ	Sala da Div.Tec. Inf. e		03/05/2012	R\$ 780,00	Ótimo
46066	PURIFICADOR DE AR	SP/DVPM	Materiais a Localizar		03/05/2012	R\$ 1.580,00	Ótimo
46067	PURIFICADOR DE AR	SA/DVPM	Setor de Almoxarifado		03/05/2012	R\$ 1.580,00	Ótimo
46068	PURIFICADOR DE AR	SA/DVPM	Setor de Almoxarifado		03/05/2012	R\$ 1.580,00	Ótimo
46069	WEB CAM	DVTIC/TJ	Sala da Div.Tec. Inf. e		04/05/2012	R\$ 75,00	Ótimo
46070	WEB CAM	DVTIC/TJ	Sala da Div.Tec. Inf. e		04/05/2012	R\$ 75,00	Ótimo
46071	WEB CAM	DVTIC/TJ	Sala da Div.Tec. Inf. e		04/05/2012	R\$ 75,00	Ótimo
46072	WEB CAM	DVTIC/TJ	Sala da Div.Tec. Inf. e		04/05/2012	R\$ 75,00	Ótimo
46073	WEB CAM	DVTIC/TJ	Sala da Div.Tec. Inf. e		04/05/2012	R\$ 75,00	Ótimo
46074	WEB CAM	DVTIC/TJ	Sala da Div.Tec. Inf. e		04/05/2012	R\$ 75,00	Ótimo
46075	WEB CAM	DVTIC/TJ	Sala da Div.Tec. Inf. e		04/05/2012	R\$ 75,00	Ótimo
46076	WEB CAM	DVTIC/TJ	Sala da Div.Tec. Inf. e		04/05/2012	R\$ 75,00	Ótimo
46077	WEB CAM	DVTIC/TJ	Sala da Div.Tec. Inf. e		04/05/2012	R\$ 75,00	Ótimo
46078	WEB CAM	DVTIC/TJ	Sala da Div.Tec. Inf. e		04/05/2012	R\$ 75,00	Ótimo
46079	WEB CAM	DVTIC/TJ	Sala da Div.Tec. Inf. e		04/05/2012	R\$ 75,00	Ótimo
46080	WEB CAM	DVTIC/TJ	Sala da Div.Tec. Inf. e		04/05/2012	R\$ 75,00	Ótimo
46081	HD EXTERNO DE 1TB	SINF/FMHR	Sala do Setor de Suporte/FMHR		15/05/2012	R\$ 347,00	Ótimo
46082	HD EXTERNO DE 1TB	SINF/FMHR	Materiais a Localizar		15/05/2012	R\$ 347,00	Ótimo
46083	HD EXTERNO DE 1TB	SINF/FMHR	Sala do Setor de Suporte/FMHR		15/05/2012	R\$ 347,00	Ótimo
46084	HD EXTERNO DE 1TB	SINF/FMHR	Sala do Setor de Suporte/FMHR		15/05/2012	R\$ 347,00	Ótimo
46085	HD EXTERNO DE 1TB	SINF/FMHR	Sala do Setor de Suporte/FMHR		15/05/2012	R\$ 347,00	Ótimo
46086	HD EXTERNO DE 1TB	SINF/FMHR	Sala do Setor de Suporte/FMHR		15/05/2012	R\$ 347,00	Ótimo
46087	HD EXTERNO DE 1TB	DVTIC/TJ	Sala da Div.Tec. Inf. e		15/05/2012	R\$ 347,00	Ótimo
46088	HD EXTERNO DE 1TB	SINF/FMHR	Sala do Setor de Suporte/FMHR		15/05/2012	R\$ 347,00	Ótimo
46089	HD EXTERNO DE 1TB	SINF/FMHR	Sala do Setor de Suporte/FMHR		15/05/2012	R\$ 347,00	Ótimo
46090	HD EXTERNO DE 1TB	DVTIC/TJ	Sala da Div.Tec. Inf. e		15/05/2012	R\$ 347,00	Ótimo
46091	HD EXTERNO DE 1TB	SINF/FMHR	Sala do Setor de Suporte/FMHR		15/05/2012	R\$ 347,00	Ótimo
46092	HD EXTERNO DE 1TB	SINF/FMHR	Sala do Setor de Suporte/FMHR		15/05/2012	R\$ 347,00	Ótimo
46093	HD EXTERNO DE 1TB	DVTIC/TJ	Sala da Div.Tec. Inf. e		15/05/2012	R\$ 347,00	Ótimo
46094	HD EXTERNO DE 1TB	SINF/FMHR	Sala do Setor de Suporte/FMHR		15/05/2012	R\$ 347,00	Ótimo
46095	HD EXTERNO DE 1TB	SINF/FMHR	Sala do Setor de Suporte/FMHR		15/05/2012	R\$ 347,00	Ótimo
46096	HD EXTERNO DE 1TB	SP/DVPM	Estoque material novo		15/05/2012	R\$ 347,00	Ótimo
46097	HD INTERNO 2	SINF/FMHR	Materiais a Localizar		18/05/2012	R\$ 360,00	Ótimo
46098	HD INTERNO 2	SINF/FMHR	Materiais a Localizar		18/05/2012	R\$ 360,00	Ótimo
46099	HD INTERNO 2	SINF/FMHR	Materiais a Localizar		18/05/2012	R\$ 360,00	Ótimo
46100	HD INTERNO 2	SP/DVPM	Estoque material novo		18/05/2012	R\$ 360,00	Ótimo
46101	HD INTERNO 2	SP/DVPM	Estoque material novo		18/05/2012	R\$ 360,00	Ótimo
46102	HD INTERNO 2	SP/DVPM	Estoque material novo		18/05/2012	R\$ 360,00	Ótimo
46103	PEDESTAL EM ACO INOX C/FITA REFRATIL, MED.	DVCERIM/TJ	Sala da Divisão de Cerimonial		28/05/2012	R\$ 275,00	Ótimo
46104	PEDESTAL, ORGANIZADOR DE FILA DE CORDA	PTJ/FHR	Salao Nobre - FHR	NF3329	28/05/2012	R\$ 500,00	Ótimo
46105	PEDESTAL EM ACO INOX C/FITA REFRATIL, MED.	DVCERIM/TJ	Sala da Divisão de Cerimonial		28/05/2012	R\$ 275,00	Ótimo
46106	PEDESTAL EM ACO INOX C/FITA REFRATIL, MED.	DVCERIM/TJ	Sala da Divisão de Cerimonial		28/05/2012	R\$ 275,00	Ótimo
46107	PEDESTAL EM ACO INOX C/FITA REFRATIL, MED.	DVCERIM/TJ	Sala da Divisão de Cerimonial		28/05/2012	R\$ 275,00	Ótimo
46108	PEDESTAL EM ACO INOX C/FITA REFRATIL, MED.	DVCERIM/TJ	Sala da Divisão de Cerimonial		28/05/2012	R\$ 275,00	Ótimo
46109	PEDESTAL EM ACO INOX C/FITA REFRATIL, MED.	DVCERIM/TJ	Sala da Divisão de Cerimonial		28/05/2012	R\$ 275,00	Ótimo
46110	PEDESTAL, ORGANIZADOR DE FILA DE CORDA	PTJ/FHR	Salao Nobre - FHR	NF3329	28/05/2012	R\$ 500,00	Ótimo
46111	PEDESTAL EM ACO INOX C/FITA REFRATIL, MED.	DVCERIM/TJ	Sala da Divisão de Cerimonial		28/05/2012	R\$ 275,00	Ótimo
46112	PEDESTAL EM ACO INOX C/FITA REFRATIL, MED.	SP/DVPM	Estoque material novo		28/05/2012	R\$ 275,00	Ótimo
46113	PEDESTAL EM ACO INOX C/FITA REFRATIL, MED.	SP/DVPM	Estoque material novo		28/05/2012	R\$ 275,00	Ótimo
46114	PEDESTAL EM ACO INOX C/FITA REFRATIL, MED.	SP/DVPM	Estoque material novo		28/05/2012	R\$ 275,00	Ótimo
46115	PEDESTAL EM ACO INOX C/FITA REFRATIL, MED.	SP/DVPM	Estoque material novo		28/05/2012	R\$ 275,00	Ótimo
46116	PEDESTAL EM ACO INOX C/FITA REFRATIL, MED.	SP/DVPM	Estoque material novo		28/05/2012	R\$ 275,00	Ótimo
46117	PEDESTAL EM ACO INOX C/FITA REFRATIL, MED.	SP/DVPM	Estoque material novo		28/05/2012	R\$ 275,00	Ótimo
46118	PEDESTAL EM ACO INOX C/FITA REFRATIL, MED.	SP/DVPM	Estoque material novo		28/05/2012	R\$ 275,00	Ótimo
46119	PEDESTAL EM ACO INOX C/FITA REFRATIL, MED.	SP/DVPM	Estoque material novo		28/05/2012	R\$ 275,00	Ótimo
46120	PEDESTAL EM ACO INOX C/FITA REFRATIL, MED.	SP/DVPM	Estoque material novo		28/05/2012	R\$ 275,00	Ótimo
46121	PEDESTAL EM ACO INOX C/FITA REFRATIL, MED.	SP/DVPM	Estoque material novo		28/05/2012	R\$ 275,00	Ótimo
46122	PEDESTAL EM ACO INOX C/FITA REFRATIL, MED.	SP/DVPM	Estoque material novo		28/05/2012	R\$ 275,00	Ótimo
46123	PEDESTAL EM ACO INOX C/FITA REFRATIL, MED.	SP/DVPM	Estoque material novo		28/05/2012	R\$ 275,00	Ótimo
46124	PEDESTAL EM ACO INOX C/FITA REFRATIL, MED.	SP/DVPM	Estoque material novo		28/05/2012	R\$ 275,00	Ótimo
46125	PEDESTAL EM ACO INOX C/FITA REFRATIL, MED.	SP/DVPM	Estoque material novo		28/05/2012	R\$ 275,00	Ótimo
46126	PEDESTAL EM ACO INOX C/FITA REFRATIL, MED.	SP/DVPM	Estoque material novo		28/05/2012	R\$ 275,00	Ótimo
46127	PEDESTAL EM ACO INOX C/FITA REFRATIL, MED.	SP/DVPM	Estoque material novo		28/05/2012	R\$ 275,00	Ótimo
46128	PEDESTAL EM ACO INOX C/FITA REFRATIL, MED.	SP/DVPM	Estoque material novo		28/05/2012	R\$ 275,00	Ótimo
46129	PEDESTAL EM ACO INOX C/FITA REFRATIL, MED.	SP/DVPM	Estoque material novo		28/05/2012	R\$ 275,00	Ótimo
46130	PEDESTAL EM ACO INOX C/FITA REFRATIL, MED.	SP/DVPM	Estoque material novo		28/05/2012	R\$ 275,00	Ótimo
46131	PEDESTAL EM ACO INOX C/FITA REFRATIL, MED.	SP/DVPM	Estoque material novo		28/05/2012	R\$ 275,00	Ótimo
46132	PEDESTAL EM ACO INOX C/FITA REFRATIL, MED.	SP/DVPM	Estoque material novo		28/05/2012	R\$ 275,00	Ótimo
46133	PEDESTAL EM ACO INOX C/FITA REFRATIL, MED.	SP/DVPM	Estoque material novo		28/05/2012	R\$ 275,00	Ótimo
46134	PEDESTAL EM ACO INOX C/FITA REFRATIL, MED.	SP/DVPM	Estoque material novo		28/05/2012	R\$ 275,00	Ótimo
46135	PEDESTAL EM ACO INOX C/FITA REFRATIL, MED.	SP/DVPM	Estoque material novo		28/05/2012	R\$ 275,00	Ótimo
46136	PEDESTAL EM ACO INOX C/FITA REFRATIL, MED.	SP/DVPM	Estoque material novo		28/05/2012	R\$ 275,00	Ótimo



46229	FRIGOBAR.	JECV11/FLFR	Salas do Cartório		30/05/2012	R\$ 580,00	Ótimo
46230	FRIGOBAR.	VCV11/FMNV	Materiais a Localizar		30/05/2012	R\$ 580,00	Ótimo
46231	FRIGOBAR.	VFPECCOT3/FHR	Salas do Cartório		30/05/2012	R\$ 580,00	Ótimo
46232	FRIGOBAR.	VCV18/FHR	Salas do Cartório		30/05/2012	R\$ 580,00	Ótimo
46233	FRIGOBAR.	CIBCONS	Salas do Cartório		30/05/2012	R\$ 580,00	Ótimo
46234	FRIGOBAR.	CITEFE/1JE	Salas do Cartório		30/05/2012	R\$ 580,00	Ótimo
46235	FRIGOBAR.	JECV5/FMV	Salas do Cartório		30/05/2012	R\$ 580,00	Ótimo
46236	FRIGOBAR.	VECCDSCA1/FHR	Materiais a Localizar		30/05/2012	R\$ 580,00	Ótimo
46237	FRIGOBAR.	VFAM8/FHR	Materiais a Localizar		30/05/2012	R\$ 580,00	Ótimo
46238	FRIGOBAR.	DVSS/CAJFL	Salas do Cartório		30/05/2012	R\$ 580,00	Ótimo
46239	FRIGOBAR.	VCM1/FHR	Salas do Cartório		30/05/2012	R\$ 580,00	Ótimo
46240	FRIGOBAR.	VOS/FHR	Salas do Cartório		30/05/2012	R\$ 580,00	Ótimo
46241	FRIGOBAR.	CJSCC/FHR	Salas do setor		30/05/2012	R\$ 580,00	Ótimo
46242	FRIGOBAR.	SP/DVPM	Materiais a Localizar		30/05/2012	R\$ 580,00	Ótimo
46243	FRIGOBAR.	SP/DVPM	Materiais a Localizar		30/05/2012	R\$ 580,00	Ótimo
46244	FRIGOBAR.	VCM6/FHR	Salas do Cartório		30/05/2012	R\$ 580,00	Ótimo
46245	FRIGOBAR.	VCM7/FHR	Salas do Cartório		30/05/2012	R\$ 580,00	Ótimo
46246	FRIGOBAR.	COPI1G/FHR	Coord. de Protocolo Judicial de 1º		30/05/2012	R\$ 580,00	Ótimo
46247	FRIGOBAR.	STCERTAD/TJ	Setor de Certidão,Rep. Aut. Doc.		30/05/2012	R\$ 580,00	Ótimo
46248	FRIGOBAR.	CINAIRO	Salas do Cartório		30/05/2012	R\$ 580,00	Ótimo
46249	FRIGOBAR.	GABDJAS/TJ	Gabinete		30/05/2012	R\$ 580,00	Ótimo
46250	FRIGOBAR.	STAJUI/FLFR	Setor de Ajuizamento do FLFR		30/05/2012	R\$ 580,00	Ótimo
46251	FRIGOBAR.	DVDIVUL/TJ	Salas do Cartório		30/05/2012	R\$ 580,00	Ótimo
46252	FRIGOBAR.	STIAUXP/TJ	Setor dos Juizes Aux da		30/05/2012	R\$ 580,00	Ótimo
46253	GELADEIRA	STAPP/TJ	Secretaria do Tribunal Pleno		30/05/2012	R\$ 750,00	Ótimo
46254	GELADEIRA	GABDRAR/TJ	Materiais a Localizar		30/05/2012	R\$ 750,00	Ótimo
46255	GELADEIRA	GABPRES	Gabinete da Presidencia		30/05/2012	R\$ 750,00	Ótimo
46256	CAFETEIRA ELÉTRICA	JECV12/FMV	Salas do Cartório		30/05/2012	R\$ 190,00	Ótimo
46257	CAFETEIRA ELÉTRICA	JECV5/FMV	Salas do Cartório		30/05/2012	R\$ 190,00	Ótimo
46258	CAFETEIRA ELÉTRICA	SP/DVPM	Estoque material novo		30/05/2012	R\$ 190,00	Ótimo
46259	CAFETEIRA ELÉTRICA	GCGJ/AM	Gab. da Corregedoria Geral de		30/05/2012	R\$ 190,00	Ótimo
46260	CAFETEIRA ELÉTRICA	GABDJAS/TJ	Gabinete		30/05/2012	R\$ 190,00	Ótimo
46261	CAFETEIRA ELÉTRICA	SP/DVPM	Materiais a Localizar		30/05/2012	R\$ 190,00	Ótimo
46262	CAFETEIRA ELÉTRICA	STARQ/FHR	Setor de Arquivo Geral		30/05/2012	R\$ 190,00	Ótimo
46263	CAFETEIRA ELÉTRICA	SINF/FMV	Materiais a Localizar		30/05/2012	R\$ 190,00	Ótimo
46264	CAFETEIRA ELÉTRICA	SP/DVPM	Materiais a Localizar		30/05/2012	R\$ 190,00	Ótimo
46265	CAFETEIRA ELÉTRICA	CIBARREI	Materiais a Localizar		30/05/2012	R\$ 190,00	Ótimo
46266	CAFETEIRA ELÉTRICA	VECUTE1/FHR	Salas do Cartório		30/05/2012	R\$ 190,00	Ótimo
46267	CAFETEIRA ELÉTRICA	SP/DVPM	Material com Avaria		30/05/2012	R\$ 190,00	Ótimo
46268	CAFETEIRA ELÉTRICA	CJSCC/FHR	Salas do setor		30/05/2012	R\$ 190,00	Ótimo
46269	CAFETEIRA ELÉTRICA	VFAM5/FHR	Salas do Cartório		30/05/2012	R\$ 190,00	Ótimo
46270	CAFETEIRA ELÉTRICA	VFAM8/FHR	Materiais a Localizar		30/05/2012	R\$ 190,00	Ótimo
46271	CAFETEIRA ELÉTRICA	VECUTE4/FHR	Materiais a Localizar		30/05/2012	R\$ 190,00	Ótimo
46272	CAFETEIRA ELÉTRICA	DVIL/TJ	Salas do Cartório		30/05/2012	R\$ 190,00	Ótimo
46273	CAFETEIRA ELÉTRICA	VCM6/FHR	Salas do Cartório		30/05/2012	R\$ 190,00	Ótimo
46274	CAFETEIRA ELÉTRICA	SP/DVPM	Materiais a Localizar		30/05/2012	R\$ 190,00	Ótimo
46275	CAFETEIRA ELÉTRICA	ESMAM	Materiais a Localizar		30/05/2012	R\$ 190,00	Ótimo
46276	Carrinho Para Transporte De Agua	SP/DVPM	Estoque material novo		05/06/2012	R\$ 1.100,00	Ótimo
46277	Carrinho Para Transporte De Agua	SP/DVPM	Estoque material novo		05/06/2012	R\$ 1.100,00	Ótimo
46278	Carrinho Para Transporte De Agua	STMAN/TJ	Setor de manutenção TJA		05/06/2012	R\$ 1.100,00	Ótimo
46279	Carrinho Para Transporte De Agua	DVENG/TC	Salas do Cartório		05/06/2012	R\$ 1.100,00	Ótimo
46280	Carrinho Para Transporte De Agua	SP/DVPM	Material com Avaria		05/06/2012	R\$ 1.100,00	Ótimo
46281	Carrinho Para Transporte De Agua	DVENG/TC	Salas do Cartório		05/06/2012	R\$ 1.100,00	Ótimo
46282	Carrinho Para Transporte De Agua	STMAN/FLFR	Setor de Manutenção do FLFR		05/06/2012	R\$ 1.100,00	Ótimo
46283	Carrinho Para Transporte De Carga	SP/DVPM	Estoque material novo		05/06/2012	R\$ 1.550,00	Ótimo
46284	Carrinho Para Transporte De Carga	SP/DVPM	Estoque material novo		05/06/2012	R\$ 1.550,00	Ótimo
46285	BEBEDOURO ELETRICO P/GARRAFAO, 2 TORNEIRAS	SP/DVPM	Materiais a Localizar		11/06/2012	R\$ 415,00	Ótimo
46286	BEBEDOURO ELETRICO P/GARRAFAO, 2 TORNEIRAS	JECV7/FMV	Salas do Cartório		11/06/2012	R\$ 415,00	Ótimo
46287	BEBEDOURO ELETRICO P/GARRAFAO, 2 TORNEIRAS	JECV11/FLFR	Salas do Cartório		11/06/2012	R\$ 415,00	Ótimo
46288	BEBEDOURO ELETRICO P/GARRAFAO, 2 TORNEIRAS	19JECR/FAM	Salas do Cartório		11/06/2012	R\$ 415,00	Ótimo
46289	BEBEDOURO ELETRICO P/GARRAFAO, 2 TORNEIRAS	JECV13/FMV	Salas do Cartório		11/06/2012	R\$ 415,00	Ótimo
46290	BEBEDOURO ELETRICO P/GARRAFAO, 2 TORNEIRAS	STSCDR/FHR	Diretoria		11/06/2012	R\$ 415,00	Ótimo
46291	BEBEDOURO ELETRICO P/GARRAFAO, 2 TORNEIRAS	STSCDR/FHR	Diretoria		11/06/2012	R\$ 415,00	Ótimo
46292	BEBEDOURO ELETRICO P/GARRAFAO, 2 TORNEIRAS	JECV5/FMV	Salas do Cartório		11/06/2012	R\$ 415,00	Ótimo
46293	BEBEDOURO ELETRICO P/GARRAFAO, 2 TORNEIRAS	SP/DVPM	Material Disponível		11/06/2012	R\$ 415,00	Ótimo
46294	BEBEDOURO ELETRICO P/GARRAFAO, 2 TORNEIRAS	SDSM/DVSM	Setor de Serviço Médico(FHR)		11/06/2012	R\$ 415,00	Ótimo
46295	BEBEDOURO ELETRICO P/GARRAFAO, 2 TORNEIRAS	DP/FHR	Depósito Público Subsolo		11/06/2012	R\$ 415,00	Ótimo
46296	BEBEDOURO ELETRICO P/GARRAFAO, 2 TORNEIRAS	3VFAM/FAM	Salas do Cartório		11/06/2012	R\$ 415,00	Ótimo
46297	BEBEDOURO ELETRICO P/GARRAFAO, 2 TORNEIRAS	STPAV/CGJ	Setor de Prot.de Autuação Virtual		11/06/2012	R\$ 415,00	Ótimo
46298	BEBEDOURO ELETRICO P/GARRAFAO, 2 TORNEIRAS	SP/DVPM	Materiais a Localizar		11/06/2012	R\$ 415,00	Ótimo
46299	BEBEDOURO ELETRICO P/GARRAFAO, 2 TORNEIRAS	CIBARREI	Materiais a Localizar		11/06/2012	R\$ 415,00	Ótimo
46300	BEBEDOURO ELETRICO P/GARRAFAO, 2 TORNEIRAS	VEMEPA/FHR	SALAS DO CARTÓRIO		11/06/2012	R\$ 415,00	Ótimo
46301	BEBEDOURO ELETRICO P/GARRAFAO, 2 TORNEIRAS	VTJ2/FHR	Salas do Cartório		11/06/2012	R\$ 415,00	Ótimo
46302	BEBEDOURO ELETRICO P/GARRAFAO, 2 TORNEIRAS	VCM7/FHR	Salas do Cartório		11/06/2012	R\$ 415,00	Ótimo
46303	BEBEDOURO ELETRICO P/GARRAFAO, 2 TORNEIRAS	SP/DVPM	Materiais a Localizar		11/06/2012	R\$ 415,00	Ótimo
46304	BEBEDOURO ELETRICO P/GARRAFAO, 2 TORNEIRAS	STARQ/FHR	Setor de Arquivo Geral		11/06/2012	R\$ 415,00	Ótimo
46305	BEBEDOURO ELETRICO P/GARRAFAO, 2 TORNEIRAS	DVDIVUL/TJ	Salas do Cartório		11/06/2012	R\$ 415,00	Ótimo
46306	BEBEDOURO ELETRICO P/GARRAFAO, 2 TORNEIRAS	COPI1G/FHR	Salas do Cartório		11/06/2012	R\$ 415,00	Ótimo
46307	BEBEDOURO ELETRICO P/GARRAFAO, 2 TORNEIRAS	STMAN/FHR	Setor de Manutenção do FHR		11/06/2012	R\$ 415,00	Ótimo
46308	BEBEDOURO ELETRICO P/GARRAFAO, 2 TORNEIRAS	DVTIC/TJ	Sala do Setor de Suporte do TJAM		11/06/2012	R\$ 415,00	Ótimo
46309	BEBEDOURO ELETRICO P/GARRAFAO, 2 TORNEIRAS	9JECV/FAM	Salas do Cartório		11/06/2012	R\$ 415,00	Ótimo
46310	BEBEDOURO ELETRICO P/GARRAFAO, 2 TORNEIRAS	JEFPFM/FHR	Salas do Cartório		11/06/2012	R\$ 415,00	Ótimo
46311	BEBEDOURO ELETRICO P/GARRAFAO, 2 TORNEIRAS	VFAM4/FHR	Salas do Cartório		11/06/2012	R\$ 415,00	Ótimo
46312	BEBEDOURO ELETRICO P/GARRAFAO, 2 TORNEIRAS	SP/DVPM	Materiais a Localizar		11/06/2012	R\$ 415,00	Ótimo
46313	BEBEDOURO ELETRICO P/GARRAFAO, 2 TORNEIRAS	VECUTE1/FHR	Salas do Cartório		11/06/2012	R\$ 415,00	Ótimo
46314	BEBEDOURO ELETRICO P/GARRAFAO, 2 TORNEIRAS	CIBCONS	Salas do Cartório		11/06/2012	R\$ 415,00	Ótimo
46315	PEDESTAL EM ACO INOX C/FITA RETRATIL, MED.	DVCERIM/TJ	Sala da Divisão de Cerimonial		14/06/2012	R\$ 248,00	Ótimo
46316	PEDESTAL EM ACO INOX C/FITA RETRATIL, MED.	DVCERIM/TJ	Sala da Divisão de Cerimonial		14/06/2012	R\$ 248,00	Ótimo
46317	PEDESTAL EM ACO INOX C/FITA RETRATIL, MED.	DVCERIM/TJ	Sala da Divisão de Cerimonial		14/06/2012	R\$ 248,00	Ótimo
46318	PEDESTAL EM ACO INOX C/FITA RETRATIL, MED.	DVCERIM/TJ	Sala da Divisão de Cerimonial		14/06/2012	R\$ 248,00	Ótimo
46319	PEDESTAL EM ACO INOX C/FITA RETRATIL, MED.	DVCERIM/TJ	Sala da Divisão de Cerimonial		14/06/2012	R\$ 248,00	Ótimo
46320	PEDESTAL EM ACO INOX C/FITA RETRATIL, MED.	DVCERIM/TJ	Sala da Divisão de Cerimonial		14/06/2012	R\$ 248,00	Ótimo

46321	PEDESTAL EM ACO INOX C/FITA REFRATIL, MED.	DVCERIM/TJ	Sala da Divisão de Cerimonial	14/06/2012	R\$ 248,00	Ótimo
46322	PEDESTAL EM ACO INOX C/FITA REFRATIL, MED.	DVCERIM/TJ	Sala da Divisão de Cerimonial	14/06/2012	R\$ 248,00	Ótimo
46323	PEDESTAL EM ACO INOX C/FITA REFRATIL, MED.	DVCERIM/TJ	Sala da Divisão de Cerimonial	14/06/2012	R\$ 248,00	Ótimo
46324	PEDESTAL EM ACO INOX C/FITA REFRATIL, MED.	DVCERIM/TJ	Sala da Divisão de Cerimonial	14/06/2012	R\$ 248,00	Ótimo
46325	PEDESTAL EM ACO INOX C/FITA REFRATIL, MED.	SP/DVPM	Estoque material novo	14/06/2012	R\$ 248,00	Ótimo
46326	PEDESTAL EM ACO INOX C/FITA REFRATIL, MED.	SP/DVPM	Estoque material novo	14/06/2012	R\$ 248,00	Ótimo
46327	PEDESTAL EM ACO INOX C/FITA REFRATIL, MED.	SP/DVPM	Estoque material novo	14/06/2012	R\$ 248,00	Ótimo
46328	PEDESTAL EM ACO INOX C/FITA REFRATIL, MED.	SP/DVPM	Estoque material novo	14/06/2012	R\$ 248,00	Ótimo
46329	PEDESTAL EM ACO INOX C/FITA REFRATIL, MED.	SP/DVPM	Estoque material novo	14/06/2012	R\$ 248,00	Ótimo
46330	PEDESTAL EM ACO INOX C/FITA REFRATIL, MED.	SP/DVPM	Estoque material novo	14/06/2012	R\$ 248,00	Ótimo
46331	PEDESTAL EM ACO INOX C/FITA REFRATIL, MED.	SP/DVPM	Estoque material novo	14/06/2012	R\$ 248,00	Ótimo
46332	PEDESTAL EM ACO INOX C/FITA REFRATIL, MED.	SP/DVPM	Estoque material novo	14/06/2012	R\$ 248,00	Ótimo
46333	PEDESTAL EM ACO INOX C/FITA REFRATIL, MED.	SP/DVPM	Estoque material novo	14/06/2012	R\$ 248,00	Ótimo
46334	PEDESTAL EM ACO INOX C/FITA REFRATIL, MED.	SP/DVPM	Estoque material novo	14/06/2012	R\$ 248,00	Ótimo
46335	PEDESTAL EM ACO INOX C/FITA REFRATIL, MED.	SP/DVPM	Estoque material novo	14/06/2012	R\$ 248,00	Ótimo
46336	PEDESTAL EM ACO INOX C/FITA REFRATIL, MED.	SP/DVPM	Estoque material novo	14/06/2012	R\$ 248,00	Ótimo
46337	PEDESTAL EM ACO INOX C/FITA REFRATIL, MED.	SP/DVPM	Estoque material novo	14/06/2012	R\$ 248,00	Ótimo
46338	PEDESTAL EM ACO INOX C/FITA REFRATIL, MED.	SP/DVPM	Estoque material novo	14/06/2012	R\$ 248,00	Ótimo
46339	PEDESTAL EM ACO INOX C/FITA REFRATIL, MED.	SP/DVPM	Estoque material novo	14/06/2012	R\$ 248,00	Ótimo
46340	PEDESTAL EM ACO INOX C/FITA REFRATIL, MED.	SP/DVPM	Estoque material novo	14/06/2012	R\$ 248,00	Ótimo
46341	PEDESTAL EM ACO INOX C/FITA REFRATIL, MED.	SP/DVPM	Estoque material novo	14/06/2012	R\$ 248,00	Ótimo
46342	PEDESTAL EM ACO INOX C/FITA REFRATIL, MED.	SP/DVPM	Estoque material novo	14/06/2012	R\$ 248,00	Ótimo
46343	PEDESTAL EM ACO INOX C/FITA REFRATIL, MED.	SP/DVPM	Estoque material novo	14/06/2012	R\$ 248,00	Ótimo
46344	PEDESTAL EM ACO INOX C/FITA REFRATIL, MED.	SP/DVPM	Estoque material novo	14/06/2012	R\$ 248,00	Ótimo
46345	CENTRAL DE AR CONDICIONADO/CONDENSADOR -	SP/DVPM	Material com avaria para dar	15/06/2012	R\$ 1.030,00	Ótimo
46346	CENTRAL DE AR CONDICIONADO/CONDENSADOR -	VCV18/FHR	Salas do Cartório	15/06/2012	R\$ 1.030,00	Ótimo
46347	CENTRAL DE AR CONDICIONADO/CONDENSADOR -	JECV5/FMV	Salas do Cartório	15/06/2012	R\$ 1.030,00	Ótimo
46348	CENTRAL DE AR CONDICIONADO/CONDENSADOR -	JECV5/FMV	Salas do Cartório	15/06/2012	R\$ 1.030,00	Ótimo
46349	CENTRAL DE AR CONDICIONADO/CONDENSADOR -	JECV3/FMV	Salas do Cartório	15/06/2012	R\$ 1.030,00	Ótimo
46350	CENTRAL DE AR CONDICIONADO/CONDENSADOR -	SP/DVPM	Estoque material novo	15/06/2012	R\$ 1.030,00	Ótimo
46351	CENTRAL DE AR CONDICIONADO/CONDENSADOR -	COCM/FHR	Coordenadoria de Central de	15/06/2012	R\$ 1.030,00	Ótimo
46352	CENTRAL DE AR CONDICIONADO/CONDENSADOR -	VEPC/FHR	Salas do Cartório	15/06/2012	R\$ 1.030,00	Ótimo
46353	CENTRAL DE AR CONDICIONADO/CONDENSADOR -	SP/DVPM	Estoque material novo	15/06/2012	R\$ 1.030,00	Ótimo
46354	CENTRAL DE AR CONDICIONADO/CONDENSADOR -	STAJUI/FAM	Setor de Ajuizamento do FAM	15/06/2012	R\$ 1.030,00	Ótimo
46355	CENTRAL DE AR CONDICIONADO/CONDENSADOR -	DVTIC/TJ	Sala da Div. Tec. Inf. e	15/06/2012	R\$ 1.030,00	Ótimo
46356	CENTRAL DE AR CONDICIONADO/CONDENSADOR -	VCV8/FHR	Salas do Cartório	15/06/2012	R\$ 1.030,00	Ótimo
46357	CENTRAL DE AR CONDICIONADO/CONDENSADOR -	SP/DVPM	Estoque material novo	15/06/2012	R\$ 1.030,00	Ótimo
46358	CENTRAL DE AR CONDICIONADO/CONDENSADOR -	SP/DVPM	Estoque material novo	15/06/2012	R\$ 1.030,00	Ótimo
46359	CENTRAL DE AR CONDICIONADO/CONDENSADOR -	SP/DVPM	Estoque material novo	15/06/2012	R\$ 1.030,00	Ótimo
46360	CENTRAL DE AR CONDICIONADO/CONDENSADOR -	SP/DVPM	Estoque material novo	15/06/2012	R\$ 1.030,00	Ótimo
46361	CENTRAL DE AR CONDICIONADO/CONDENSADOR -	CICOA/1JE	Salas do Cartório	15/06/2012	R\$ 1.030,00	Ótimo
46363	CENTRAL DE AR CONDICIONADO/CONDENSADOR -	JECV15/FMV	Salas do Cartório	15/06/2012	R\$ 1.030,00	Ótimo
46364	CENTRAL DE AR CONDICIONADO/CONDENSADOR -	VEPC/FHR	Salas do Cartório	15/06/2012	R\$ 1.030,00	Ótimo
46365	CENTRAL DE AR CONDICIONADO/CONDENSADOR -	VCV10/FMNV	Salas do Cartório	15/06/2012	R\$ 1.340,00	Ótimo
46366	CENTRAL DE AR CONDICIONADO/CONDENSADOR -	VT12/FHR	Salas do Cartório	15/06/2012	R\$ 1.340,00	Ótimo
46367	CENTRAL DE AR CONDICIONADO/CONDENSADOR -	VCV18/FHR	Salas do Cartório	15/06/2012	R\$ 1.340,00	Ótimo
46368	CENTRAL DE AR CONDICIONADO/CONDENSADOR -	CIPAR/1JE	Salas do Cartório	15/06/2012	R\$ 1.340,00	Ótimo
46369	CENTRAL DE AR CONDICIONADO/CONDENSADOR -	CIPAR/1JE	Salas do Cartório	15/06/2012	R\$ 1.340,00	Ótimo
46370	CENTRAL DE AR CONDICIONADO/CONDENSADOR -	SP/DVPM	Estoque material novo	15/06/2012	R\$ 1.340,00	Ótimo
46371	CENTRAL DE AR CONDICIONADO/CONDENSADOR -	JECV11/FLFR	Salas do Cartório	15/06/2012	R\$ 1.340,00	Ótimo
46372	CENTRAL DE AR CONDICIONADO/CONDENSADOR -	CEIUSCVF/FHR	Salas do setor	15/06/2012	R\$ 1.340,00	Ótimo
46373	Estante Com Prateleira Em MDF	GABDFHPL/TJ	Salas do Cartório	15/06/2012	R\$ 8.390,00	Ótimo
46374	Estante Para Copa Em MDF	GABDFHPL/TJ	Salas do Cartório	15/06/2012	R\$ 3.498,00	Ótimo
46375	Estante Para Copa Em MDF	GABDFHPL/TJ	Salas do Cartório	15/06/2012	R\$ 6.498,00	Ótimo
46376	Câmara Colorida Infra 420L	STAPP/TJ	Secretaria do Tribunal Pleno	18/06/2012	R\$ 300,00	Ótimo
46377	Câmara Colorida Infra 420L	STAPP/TJ	Secretaria do Tribunal Pleno	18/06/2012	R\$ 300,00	Ótimo
46378	Gravador Digital De Imagem Stand Alone	STAPP/TJ	Secretaria do Tribunal Pleno	18/06/2012	R\$ 1.350,00	Ótimo
46379	Câmara De Vigilância Speed Dome	STAPP/TJ	Secretaria do Tribunal Pleno	18/06/2012	R\$ 4.900,00	Ótimo
46380	Transformador 24 Para Speed Dome	STAPP/TJ	Secretaria do Tribunal Pleno	18/06/2012	R\$ 130,00	Ótimo
46382	FRAGMENTADORA DE PAPEL	GABDAJMC/TJ	Gabinete	17/07/2012	R\$ 890,00	Ótimo
46383	FRAGMENTADORA DE PAPEL	GABDAJMC/TJ	Gabinete	17/07/2012	R\$ 890,00	Ótimo
46384	FRAGMENTADORA DE PAPEL	COJE/FMV	Coord. Juizados Especiais do FMV	17/07/2012	R\$ 890,00	Ótimo
46385	Mesa De Higienização	STARQ/FHR	Setor de Arquivo Geral	17/07/2012	R\$ 9.789,99	Ótimo
46386	RADIO EMISSOR/RECEPTOR	EASTJAM	Estoque material novo	18/07/2012	R\$ 399,50	Ótimo
46387	RADIO EMISSOR/RECEPTOR	EASTJAM	Estoque material novo	18/07/2012	R\$ 399,50	Ótimo
46388	RADIO EMISSOR/RECEPTOR	EASTJAM	Estoque material novo	18/07/2012	R\$ 399,50	Ótimo
46389	RADIO EMISSOR/RECEPTOR	EASTJAM	Estoque material novo	18/07/2012	R\$ 399,50	Ótimo
46390	RADIO EMISSOR/RECEPTOR	EASTJAM	Estoque material novo	18/07/2012	R\$ 399,50	Ótimo
46391	RADIO EMISSOR/RECEPTOR	EASTJAM	Estoque material novo	18/07/2012	R\$ 399,50	Ótimo
46392	RADIO EMISSOR/RECEPTOR	EASTJAM	Estoque material novo	18/07/2012	R\$ 399,50	Ótimo
46393	RADIO EMISSOR/RECEPTOR	EASTJAM	Estoque material novo	18/07/2012	R\$ 399,50	Ótimo
46394	RADIO EMISSOR/RECEPTOR	EASTJAM	Estoque material novo	18/07/2012	R\$ 399,50	Ótimo
46395	RADIO EMISSOR/RECEPTOR	EASTJAM	Estoque material novo	18/07/2012	R\$ 399,50	Ótimo
46396	RADIO EMISSOR/RECEPTOR	EASTJAM	Estoque material novo	18/07/2012	R\$ 399,50	Ótimo
46397	RADIO EMISSOR/RECEPTOR	EASTJAM	Estoque material novo	18/07/2012	R\$ 399,50	Ótimo
46398	RADIO EMISSOR/RECEPTOR	EASTJAM	Estoque material novo	18/07/2012	R\$ 399,50	Ótimo
46399	RADIO EMISSOR/RECEPTOR	EASTJAM	Estoque material novo	18/07/2012	R\$ 399,50	Ótimo
46400	RADIO EMISSOR/RECEPTOR	EASTJAM	Estoque material novo	18/07/2012	R\$ 399,50	Ótimo
46401	RADIO EMISSOR/RECEPTOR	EASTJAM	Estoque material novo	18/07/2012	R\$ 399,50	Ótimo
46402	RADIO EMISSOR/RECEPTOR	EASTJAM	Estoque material novo	18/07/2012	R\$ 399,50	Ótimo
46403	RADIO EMISSOR/RECEPTOR	EASTJAM	Estoque material novo	18/07/2012	R\$ 399,50	Ótimo
46404	RADIO EMISSOR/RECEPTOR	EASTJAM	Estoque material novo	18/07/2012	R\$ 399,50	Ótimo
46405	RADIO EMISSOR/RECEPTOR	EASTJAM	Estoque material novo	18/07/2012	R\$ 399,50	Ótimo
46406	NOBREAK DE 1.500 KVA	SP/DVPM	Material com Avaria	23/07/2012	R\$ 1.800,00	Ótimo
46407	NOBREAK DE 1.500 KVA	SP/DVPM	Material com Avaria	23/07/2012	R\$ 1.800,00	Ótimo
46408	NOBREAK DE 1.500 KVA	SP/DVPM	Material com Avaria	23/07/2012	R\$ 1.800,00	Ótimo
46409	NOBREAK DE 1.500 KVA	SP/DVPM	Material com Avaria	23/07/2012	R\$ 1.800,00	Ótimo
46410	NOBREAK DE 1.500 KVA	SP/DVPM	Material com Avaria	23/07/2012	R\$ 1.800,00	Ótimo
46411	APARELHO TELEFÔNICO COM FIO	SP/DVPM	Material com Avaria	26/07/2012	R\$ 25,00	Ótimo
46412	APARELHO TELEFÔNICO COM FIO	JECV5/FMV	Salas do Cartório	26/07/2012	R\$ 25,00	Ótimo
46413	APARELHO TELEFÔNICO COM FIO	SECGAD/TJ	Estoque material novo	26/07/2012	R\$ 25,00	Ótimo
46414	APARELHO TELEFÔNICO COM FIO	SP/DVPM	Estoque material novo	26/07/2012	R\$ 25,00	Ótimo

46415	APARELHO TELEFÔNICO COM FIO	STARQ/FHR	Setor de Arquivo Geral	26/07/2012	R\$ 25,00	Ótimo
46416	APARELHO TELEFÔNICO COM FIO	VEMAQA/FHR	Salas do Cartório	26/07/2012	R\$ 25,00	Ótimo
46417	APARELHO TELEFÔNICO COM FIO	VFP5/FHR	Salas do Cartório	26/07/2012	R\$ 25,00	Ótimo
46418	APARELHO TELEFÔNICO COM FIO	SP/DVPM	Material com Avaria	26/07/2012	R\$ 25,00	Ótimo
46419	APARELHO TELEFÔNICO COM FIO	COCM/FHR	Coordenadoria de Central de	26/07/2012	R\$ 25,00	Ótimo
46420	APARELHO TELEFÔNICO COM FIO	VCV5/FHR	Salas do Cartório	26/07/2012	R\$ 25,00	Ótimo
46421	APARELHO TELEFÔNICO COM FIO	STJAX/CGJ	Setor de Juizes Auxiliares da CGJ	26/07/2012	R\$ 25,00	Ótimo
46422	APARELHO TELEFÔNICO COM FIO	VFAM8/FHR	Salas do Cartório	26/07/2012	R\$ 25,00	Ótimo
46423	APARELHO TELEFÔNICO COM FIO	DVDIVUL/TJ	Salas do Cartório	26/07/2012	R\$ 25,00	Ótimo
46424	APARELHO TELEFÔNICO COM FIO	SP/DVPM	Materiais a Localizar	26/07/2012	R\$ 25,00	Ótimo
46425	APARELHO TELEFÔNICO COM FIO	JECR18/UNL	Salas do Cartório	26/07/2012	R\$ 25,00	Ótimo
46426	APARELHO TELEFÔNICO COM FIO	SP/DVPM	Material com Avaria	26/07/2012	R\$ 25,00	Ótimo
46427	APARELHO TELEFÔNICO COM FIO	SP/DVPM	Materiais a Localizar	26/07/2012	R\$ 25,00	Ótimo
46428	APARELHO TELEFÔNICO COM FIO	JECV3/FMV	Salas do Cartório	26/07/2012	R\$ 25,00	Ótimo
46429	APARELHO TELEFÔNICO COM FIO	SP/DVPM	Estoque material novo	26/07/2012	R\$ 25,00	Ótimo
46430	APARELHO TELEFÔNICO COM FIO	SP/DVPM	Materiais a Localizar	26/07/2012	R\$ 25,00	Ótimo
46431	APARELHO TELEFÔNICO COM FIO	VFPECCOT3/FHR	Salas do Cartório	26/07/2012	R\$ 25,00	Ótimo
46432	APARELHO TELEFÔNICO COM FIO	SP/DVPM	Materiais a Localizar	26/07/2012	R\$ 25,00	Ótimo
46433	APARELHO TELEFÔNICO COM FIO	GABDDMC/TJ	Gabinete	26/07/2012	R\$ 25,00	Ótimo
46434	APARELHO TELEFÔNICO COM FIO	DVTIC/TJ	Sala da Div.Tec. Inf. e	26/07/2012	R\$ 25,00	Ótimo
46435	APARELHO TELEFÔNICO COM FIO	VFAM8/FHR	Materiais a Localizar	26/07/2012	R\$ 25,00	Ótimo
46436	APARELHO TELEFÔNICO COM FIO	VFP5/FHR	Salas do Cartório	26/07/2012	R\$ 25,00	Ótimo
46437	APARELHO TELEFÔNICO COM FIO	CIBERUR	Salas do Cartório	26/07/2012	R\$ 25,00	Ótimo
46438	APARELHO TELEFÔNICO COM FIO	VCM5/FHR	Salas do Cartório	26/07/2012	R\$ 25,00	Ótimo
46439	APARELHO TELEFÔNICO COM FIO	STPSSF/FMV	Setor Psicossocial do FMV	26/07/2012	R\$ 25,00	Ótimo
46440	APARELHO TELEFÔNICO COM FIO	SP/DVPM	Materiais a Localizar	26/07/2012	R\$ 25,00	Ótimo
46441	Freezer Vertical	STSCDR/FHR	Salas do Cartório	26/07/2012	R\$ 3.740,00	Ótimo
46442	Lente Objetiva Para Câmera Fotográfica Canon	SEC/CGJ	Secretaria Judiciária da C.G.J	30/07/2012	R\$ 989,00	Ótimo
46443	Lente Objetiva Para Câmera Fotográfica Canon	SEC/CGJ	Secretaria Judiciária da C.G.J	30/07/2012	R\$ 2.000,00	Ótimo
46444	Mesa Quadrada Para 23 Lugares	SP/DVPM	Materiais a Localizar	31/07/2012	R\$ 9.000,00	Ótimo
46445	Cortina Em Shantung De Seda Franzida	SP/DVPM	Materiais a Localizar	31/07/2012	R\$ 2.882,00	Ótimo
46446	Cortina Em Shantung De Seda Franzida	SP/DVPM	Materiais a Localizar	31/07/2012	R\$ 2.882,00	Ótimo
46448	Painel Em MDF (Moldura)	SP/DVPM	Materiais a Localizar	02/08/2012	R\$ 9.970,02	Ótimo
46449	Manual De Direito Processual Civil	GABDPCC/TJ	Salas do Cartório	03/08/2012	R\$ 169,48	Ótimo
46450	Código De Processo Penal Comentado	GABDPCC/TJ	Salas do Cartório	03/08/2012	R\$ 268,00	Ótimo
46451	Código De Processo Penal Comentado	GABDPCC/TJ	Salas do Cartório	03/07/2012	R\$ 100,48	Ótimo
46452	Direito Empresarial Esquemático	GABDPCC/TJ	Salas do Cartório	03/08/2012	R\$ 79,48	Ótimo
46453	Direito Do Consumidor Código Comentado	GABDPCC/TJ	Salas do Cartório	03/08/2012	R\$ 69,48	Ótimo
46454	Código Tributario Nacional Comentado	GABDPCC/TJ	Salas do Cartório	03/08/2012	R\$ 233,48	Ótimo
46455	Manual De Improbidade Administrativa	GABDPCC/TJ	Salas do Cartório	03/08/2012	R\$ 38,50	Ótimo
46456	Ação Civil Publica	GABDPCC/TJ	Salas do Cartório	03/08/2012	R\$ 92,48	Ótimo
46457	Ações Constitucionais	GABDPCC/TJ	Salas do Cartório	03/08/2012	R\$ 49,48	Ótimo
46458	Servidores Publicos Na Constituição De 1988	GABDPCC/TJ	Salas do Cartório	03/08/2012	R\$ 24,50	Ótimo
46460	Direito Constitucional 2	GABDALT/TJ	Materiais a Localizar	03/08/2012	R\$ 91,19	Ótimo
46461	Curso De Direito Processual Civil V 1	GABDALT/TJ	Materiais a Localizar	03/08/2012	R\$ 78,09	Ótimo
46462	Curso De Direito Processual Civil V 2	GABDALT/TJ	Materiais a Localizar	03/08/2012	R\$ 92,19	Ótimo
46463	Curso De Direito Processual Civil V 3	GABDALT/TJ	Materiais a Localizar	03/08/2012	R\$ 78,09	Ótimo
46464	Curso De Direito Processual Civil V 4	GABDALT/TJ	Materiais a Localizar	03/08/2012	R\$ 83,09	Ótimo
46465	Curso De Direito Processual Civil V 5	GABDALT/TJ	Materiais a Localizar	03/08/2012	R\$ 78,09	Ótimo
46466	Novo Curso De Direito V 2	GABDALT/TJ	Materiais a Localizar	03/08/2012	R\$ 81,19	Ótimo
46467	Código Brasileiro De Defesa Do Consumidor	GABDALT/TJ	Materiais a Localizar	03/08/2012	R\$ 175,20	Ótimo
46468	Saco Plástico Transparente 2	GABPRES	Gabinete da Presidencia	03/08/2012	R\$ 131,33	Ótimo
46469	Saco Plástico Transparente 2	GABPRES	Gabinete da Presidencia	03/08/2012	R\$ 131,33	Ótimo
46470	Constituição Do Estado Do Amazonas	GABPRES	Gabinete da Presidencia	03/08/2012	R\$ 23,33	Ótimo
46471	Constituição Do Estado Do Amazonas	GABPRES	Gabinete da Presidencia	03/08/2012	R\$ 23,33	Ótimo
46472	Precatórios Aspectos Administrativos	GABPRES	Gabinete da Presidencia	03/08/2012	R\$ 48,67	Ótimo
46473	Recursos Especiais Repetitivos No STJ	GABPRES	Gabinete da Presidencia	03/08/2012	R\$ 27,67	Ótimo
46474	Exame Dos Fatos Nos Recursos Especial e	GABPRES	Gabinete da Presidencia	03/08/2012	R\$ 56,67	Ótimo
46475	Recurso Extraordinário e Recurso Especial	GABPRES	Gabinete da Presidencia	03/08/2012	R\$ 57,67	Ótimo
46476	Prática Dos Recursos Especial e Extraordinário	GABPRES	Gabinete da Presidencia	03/08/2012	R\$ 40,67	Ótimo
46477	Recurso Especial e Recurso Extraordinário Aspectos	GABPRES	Gabinete da Presidencia	03/08/2012	R\$ 66,66	Ótimo
46478	CÂMERA FOTOGRAFICA DIGITAL	DVENG/TJ	Divisão de Engenharia	09/08/2012	R\$ 395,00	Ótimo
46479	CÂMERA FOTOGRAFICA DIGITAL	DVENG/TC	Salas do Cartório	09/08/2012	R\$ 395,00	Ótimo
46480	Quadro Branco	SPML/FHR	Materiais a Localizar	16/08/2012	R\$ 151,67	Ótimo
46481	Quadro Branco	SP/DVPM	Materiais a Localizar	16/08/2012	R\$ 151,67	Ótimo
46482	Quadro Branco	9JECV/FAM	Salas do Cartório	16/08/2012	R\$ 151,67	Ótimo
46483	Quadro Branco	SP/DVPM	Materiais a Localizar	16/08/2012	R\$ 151,67	Ótimo
46484	Quadro Branco	SP/DVPM	Materiais a Localizar	16/08/2012	R\$ 151,67	Ótimo
46485	Quadro Branco	SP/DVPM	Materiais a Localizar	16/08/2012	R\$ 151,67	Ótimo
46486	Quadro Branco	GABDJMB/TJ	Materiais a Localizar	16/08/2012	R\$ 151,67	Ótimo
46487	Quadro Branco	DVENG/TC	Salas do Cartório	16/08/2012	R\$ 151,67	Ótimo
46488	Quadro Branco	STEXP/CGJ	Setor de Expediente da CGJ	16/08/2012	R\$ 151,67	Ótimo
46489	Quadro Branco	CPL/TJAM	Salas do Cartório	16/08/2012	R\$ 151,67	Ótimo
46490	Quadro Branco	STAJUI/FLFR	Setor de Ajuizamento do FLFR	16/08/2012	R\$ 151,67	Ótimo
46491	Quadro Branco	DVTIC/TJ	Sala do Setor de Suporte do TJAM	16/08/2012	R\$ 151,67	Ótimo
46492	Quadro Branco	VFP5/FHR	Salas do Cartório	16/08/2012	R\$ 151,67	Ótimo
46493	Quadro Branco	CUST/FHR	Secretaria	16/08/2012	R\$ 151,67	Ótimo
46494	Quadro Branco	DVGP/TJ	Salas do Cartório	16/08/2012	R\$ 151,67	Ótimo
46495	Quadro Branco	SINF/FMHR	Materiais a Localizar	16/08/2012	R\$ 151,67	Ótimo
46496	Quadro Branco	SP/DVPM	Estoque material novo	16/08/2012	R\$ 151,67	Ótimo
46497	Quadro Branco	STARQ/FHR	Setor de Arquivo Geral	16/08/2012	R\$ 151,67	Ótimo
46498	Quadro Branco	SP/DVPM	Juizado da Inf. e Juv. Cível:	16/08/2012	R\$ 151,67	Ótimo
46499	Quadro Branco	SP/DVPM	Juizado da Inf. e Juv. Cível:	16/08/2012	R\$ 151,67	Ótimo
46500	Quadro Branco	EASTJAM	Sala da Escola de Aperf. do	16/08/2012	R\$ 151,67	Ótimo
46501	Quadro Branco	EASTJAM	Sala da Escola de Aperf. do	16/08/2012	R\$ 151,67	Ótimo
46502	Quadro Branco	DVCC/TJ	Salas do Cartório	16/08/2012	R\$ 151,67	Ótimo
46503	Quadro Branco	SP/DVPM	Materiais a Localizar	16/08/2012	R\$ 151,67	Ótimo
46504	Quadro Branco	CIRPEVA	Salas do Cartório	16/08/2012	R\$ 151,67	Ótimo
46505	Quadro Branco	CIRPEVA	Salas do Cartório	16/08/2012	R\$ 151,67	Ótimo
46506	Quadro Branco	SP/DVPM	Estoque material novo	16/08/2012	R\$ 151,67	Ótimo
46507	Quadro Branco	DVSS/FHR	Salas da Divisão de Serviço Social	16/08/2012	R\$ 151,67	Ótimo
46508	Quadro Branco	DVPGE/TJ	Materiais a Localizar	16/08/2012	R\$ 151,67	Ótimo

46509	Quadro Branco	DVENG/TJ	Salas do Cartório		16/08/2012	R\$ 151,67	Ótimo
46510	Quadro Branco	SP/DVPM	Materiais a Localizar		16/08/2012	R\$ 151,67	Ótimo
46511	Quadro Branco	COIJ/TORRE CÍVEL	Coordenadoria da Infância e		16/08/2012	R\$ 151,67	Ótimo
46513	Quadro Branco	CEJUSCVF/FHR	Salas do Cartório		16/08/2012	R\$ 151,67	Ótimo
46514	Quadro Branco	CEJUSCVF/FHR	Salas do Cartório		16/08/2012	R\$ 151,67	Ótimo
46515	Quadro Branco	DVPM/TJ	Setor de Patrimonio - FHR		16/08/2012	R\$ 151,67	Ótimo
46516	Quadro Branco	DVPM/TJ	Setor de Patrimonio - FHR		16/08/2012	R\$ 151,67	Ótimo
46517	Quadro Branco	DVENG/TC	Salas do Cartório		16/08/2012	R\$ 151,67	Ótimo
46518	Quadro Branco	VCV18/FHR	Salas do Cartório		16/08/2012	R\$ 151,67	Ótimo
46519	Quadro Branco	STAJP/TJ	Assessoria Jurídica		16/08/2012	R\$ 151,67	Ótimo
46520	QUADRO DE AVISOS.	SP/DVPM	Setor de Patrimonio - FHR		16/08/2012	R\$ 28,77	Ótimo
46521	QUADRO DE AVISOS.	SP/DVPM	Setor de Patrimonio - FHR		16/08/2012	R\$ 28,77	Ótimo
46522	QUADRO DE AVISOS.	SP/DVPM	Material Disponível		16/08/2012	R\$ 28,77	Ótimo
46523	QUADRO DE AVISOS.	VCV16/FHR	Salas do Cartório		16/08/2012	R\$ 28,77	Ótimo
46524	QUADRO DE AVISOS.	COIJ/TORRE CÍVEL	Materiais a Localizar		16/08/2012	R\$ 28,77	Ótimo
46525	QUADRO DE AVISOS.	SP/DVPM	Materiais a Localizar		16/08/2012	R\$ 28,77	Ótimo
46526	QUADRO DE AVISOS.	VCM10/FHR	Salas do Cartório		16/08/2012	R\$ 28,77	Ótimo
46527	QUADRO DE AVISOS.	SP/DVPM	Materiais a Localizar		16/08/2012	R\$ 28,77	Ótimo
46528	QUADRO DE AVISOS.	STSCDR/FHR	Setor de Manutenção do FHR		16/08/2012	R\$ 28,77	Ótimo
46529	QUADRO DE AVISOS.	SP/DVPM	Materiais a Localizar		16/08/2012	R\$ 28,77	Ótimo
46530	Impressora Laser	VCM11/FHR	Salas do Cartório		17/08/2012	R\$ 289,75	Ótimo
46531	Impressora Laser	SINF/FMV	Materiais a Localizar		17/08/2012	R\$ 289,75	Ótimo
46532	Impressora Laser	VTJ2/FHR	Salas do Cartório		17/08/2012	R\$ 289,75	Ótimo
46533	Impressora Laser	VTJ3/FHR	Salas do Cartório		17/08/2012	R\$ 289,75	Ótimo
46534	Impressora Laser	VFAM1/FHR	Salas do Cartório		17/08/2012	R\$ 289,75	Ótimo
46535	Impressora Laser	SP/DVPM	Material com Avaria		17/08/2012	R\$ 289,75	Ótimo
46536	Impressora Laser	VFP5/FHR	Salas do Cartório		17/08/2012	R\$ 289,75	Ótimo
46537	Impressora Laser	VECCDSCA1/FHR	Materiais a Localizar		17/08/2012	R\$ 289,75	Ótimo
46538	Impressora Laser	VCV10/FMNV	Salas do Cartório		17/08/2012	R\$ 289,75	Ótimo
46539	Impressora Laser	SP/DVPM	Estoque material novo		17/08/2012	R\$ 289,75	Ótimo
46540	Impressora Laser	VCM8/FHR	Salas do Cartório		17/08/2012	R\$ 289,75	Ótimo
46541	Impressora Laser	SP/DVPM	Material com Avaria		17/08/2012	R\$ 289,75	Ótimo
46542	Impressora Laser	GABDLCVJ/TJ	Gabinete		17/08/2012	R\$ 289,75	Ótimo
46543	Impressora Laser	SP/DVPM	Materiais a Localizar		17/08/2012	R\$ 289,75	Ótimo
46544	Impressora Laser	SP/DVPM	Material com Avaria		17/08/2012	R\$ 289,75	Ótimo
46545	Impressora Laser	SP/DVPM	Materiais a Localizar		17/08/2012	R\$ 289,75	Ótimo
46546	Impressora Laser	STIAUX/CGJ	Setor de Juizes Auxiliares da CGJ		17/08/2012	R\$ 289,75	Ótimo
46547	Impressora Laser	SP/DVPM	Material com Avaria		17/08/2012	R\$ 289,75	Ótimo
46548	Impressora Laser	STIAUXP/TJ	Setor dos Juizes Aux da		17/08/2012	R\$ 289,75	Ótimo
46549	Impressora Laser	SP/DVPM	Estoque material novo		17/08/2012	R\$ 289,75	Ótimo
46550	Impressora Laser	SP/DVPM	Materiais a Localizar		17/08/2012	R\$ 289,75	Ótimo
46551	Impressora Laser	VCM7/FHR	Salas do Cartório		17/08/2012	R\$ 289,75	Ótimo
46552	Impressora Laser	COIJ/TORRE CÍVEL	Materiais a Localizar		17/08/2012	R\$ 289,75	Ótimo
46553	Impressora Laser	SP/DVPM	Materiais a Localizar		17/08/2012	R\$ 289,75	Ótimo
46554	Impressora Laser	VFAM2/FLFR	Salas do Cartório		17/08/2012	R\$ 289,75	Ótimo
46555	Impressora Laser	SP/DVPM	Materiais a Localizar		17/08/2012	R\$ 289,75	Ótimo
46556	Impressora Laser	STCERTAD/TJ	Setor de Certidão,Rep. Aut. Doc.		17/08/2012	R\$ 289,75	Ótimo
46557	Impressora Laser	CGJ	Setor do Selo		17/08/2012	R\$ 289,75	Ótimo
46558	Impressora Laser	STEXP/CGJ	Setor de Expediente da CGJ		17/08/2012	R\$ 289,75	Ótimo
46559	Impressora Laser	DVTIC/TJ	Sala da Div.Tec. Inf. e		17/08/2012	R\$ 289,75	Ótimo
46560	Impressora Laser	DVPESSOAL/TJ	Divisão de Pessoal		17/08/2012	R\$ 289,75	Ótimo
46561	Impressora Laser	DVTIC/TJ	Sala da Div.Tec. Inf. e		17/08/2012	R\$ 289,75	Ótimo
46562	Impressora Laser	VCV20/FHR	Salas do Cartório		17/08/2012	R\$ 289,75	Ótimo
46563	Impressora Laser	VCV1/FHR	Salas do Cartório		17/08/2012	R\$ 289,75	Ótimo
46564	Impressora Laser	SP/DVPM	Material com Avaria		17/08/2012	R\$ 289,75	Ótimo
46565	Impressora Laser	VCV12/FHR	Salas do Cartório		17/08/2012	R\$ 289,75	Ótimo
46566	Impressora Laser	STIAUX/CGJ	Setor de Juizes Auxiliares da CGJ		17/08/2012	R\$ 289,75	Ótimo
46567	Impressora Laser	STSCDR/FHR	Diretoria		17/08/2012	R\$ 289,75	Ótimo
46568	Impressora Laser	VCV15/FHR	Salas do Cartório		17/08/2012	R\$ 289,75	Ótimo
46569	Impressora Laser	GABDSSM/TJ	Materiais a Localizar		17/08/2012	R\$ 289,75	Ótimo
46570	GUILHOTINA DE MESA	DVPGE/TJ	Coordenadoria de Estatística		20/08/2012	R\$ 140,00	Ótimo
46571	GUILHOTINA DE MESA	DVENG/TJ	Divisão de Engenharia		20/08/2012	R\$ 140,00	Ótimo
46572	GUILHOTINA DE MESA	DVGERIM/TJ	Sala da Divisão de Cerimonial		20/08/2012	R\$ 140,00	Ótimo
46573	GUILHOTINA DE MESA	EASTIAM	Sala da Escola de Aperf. do		20/08/2012	R\$ 140,00	Ótimo
46574	GUILHOTINA DE MESA	COPI1G/FHR	Salas do Cartório		20/08/2012	R\$ 140,00	Ótimo
46575	GUILHOTINA DE MESA	DVSS/FHR	Salas da Divisão de Serviço Social		20/08/2012	R\$ 140,00	Ótimo
46576	Bebedouro Industrial	STSCDR/FHR	Setor de Manutenção do FHR		20/08/2012	R\$ 2.093,33	Ótimo
46578	Bebedouro Industrial	SP/DVPM	Material com Avaria		20/08/2012	R\$ 2.093,33	Ótimo
46579	Bebedouro Industrial	SP/DVPM	Material com Avaria		20/08/2012	R\$ 2.093,33	Ótimo
46580	Bebedouro Industrial	STSCDR/FHR	Setor de Manutenção do FHR		20/08/2012	R\$ 2.093,33	Ótimo
46581	Bebedouro Industrial	STSCDR/FHR	Setor de Manutenção do FHR		20/08/2012	R\$ 2.093,33	Ótimo
46582	Bebedouro Industrial	STSCDR/FHR	Setor de Manutenção do FHR		20/08/2012	R\$ 2.093,33	Ótimo
46583	Bebedouro Industrial	GABDLCVJ/TJ	Gabinete		20/08/2012	R\$ 2.093,33	Ótimo
46584	Bebedouro Industrial	STAM/TJ	SALA DA ASSISTÊNCIA MILITAR		20/08/2012	R\$ 2.093,33	Ótimo
46585	Bebedouro Industrial	CIMAU/2V	Salas do Cartório		20/08/2012	R\$ 2.093,33	Ótimo
46586	Bebedouro Industrial	CITEFE/1IE	Salas do Cartório		20/08/2012	R\$ 2.093,33	Ótimo
46587	Bebedouro Industrial	SP/DVPM	Material com Avaria		20/08/2012	R\$ 2.093,33	Ótimo
46588	Bebedouro Industrial	SP/DVPM	Material com Avaria		20/08/2012	R\$ 2.093,33	Ótimo
46589	Bebedouro Industrial	SP/DVPM	Estoque material novo		20/08/2012	R\$ 2.093,33	Ótimo
46590	Bebedouro Industrial	SP/DVPM	Material com Avaria		20/08/2012	R\$ 2.093,33	Ótimo
46591	Impressora Laser	CIMANAQ	Salas do Cartório		17/08/2012	R\$ 289,75	Ótimo
46592	Impressora Laser	CIGUAJA	Salas do Cartório		17/08/2012	R\$ 289,75	Ótimo
46593	Impressora Laser	STPSSF/FMV	Setor Psicossocial do FMV		17/08/2012	R\$ 289,75	Ótimo
46594	Impressora Laser	STAM/TJ	SALA DA ASSISTÊNCIA MILITAR		17/08/2012	R\$ 289,75	Ótimo
46595	Impressora Laser	GABDCCRR/TJ	Materiais a Localizar		17/08/2012	R\$ 289,75	Ótimo
46596	Impressora Laser	STIAUXP/TJ	Setor dos Juizes Aux da		17/08/2012	R\$ 289,75	Ótimo
46597	Impressora Laser	CITAB/2V	Salas do Cartório		17/08/2012	R\$ 289,75	Ótimo
46598	Impressora Laser	CITAB/1V	Salas do Cartório		17/08/2012	R\$ 289,75	Ótimo
46599	Impressora Laser	GABDPCLL/TJ	Salas do Cartório		17/08/2012	R\$ 289,75	Ótimo
46600	Impressora Laser	STAPP/TJ	Secretaria do Tribunal Pleno		17/08/2012	R\$ 289,75	Ótimo
46601	RELÓGIO PROTOCOLADOR HORADATADOR	PTJ/TJ	Salas do Protocolo		22/08/2012	R\$ 1.300,00	Ótimo
46602	RELÓGIO PROTOCOLADOR HORADATADOR	PTJ/TJ	Salas do Protocolo		22/08/2012	R\$ 1.300,00	Ótimo

46603	RELÓGIO PROTOCOLADOR HORADATADOR	CIHU/1JE	Salas do Cartório		22/08/2012	R\$ 1.300,00	Ótimo
46604	RELÓGIO PROTOCOLADOR HORADATADOR	JECVDFCM1/FAM	Salas do Cartório		22/08/2012	R\$ 1.300,00	Ótimo
46605	Servidor De Dados T 610 Tipo A	DVTIC/TJ	Sala da Div.Tec. Inf. e		22/08/2012	R\$ 8.410,00	Ótimo
46606	Servidor De Dados T 610 Tipo A	DVTIC/TJ	Sala da Div.Tec. Inf. e		22/08/2012	R\$ 8.410,00	Ótimo
46607	Servidor De Dados T 610 Tipo A	DVTIC/TJ	Sala da Div.Tec. Inf. e		22/08/2012	R\$ 8.410,00	Ótimo
46608	Servidor De Dados T 610 Tipo A	PROJUDI/SIPAM	Salas do Cartório		22/08/2012	R\$ 8.410,00	Ótimo
46609	Servidor De Dados T 610 Tipo A	CITAB/1V	Salas do Cartório		22/08/2012	R\$ 8.410,00	Ótimo
46610	Servidor De Dados T 610 Tipo A	PROJUDI/SIPAM	Salas do Cartório		22/08/2012	R\$ 8.410,00	Ótimo
46611	Servidor De Dados T 610 Tipo A	PROJUDI/SIPAM	Salas do Cartório		22/08/2012	R\$ 8.410,00	Ótimo
46612	Servidor De Dados T 610 Tipo A	CIHU/2V	Salas do Cartório		22/08/2012	R\$ 8.410,00	Ótimo
46613	Servidor De Dados T 610 Tipo A	PROJUDI/SIPAM	Salas do Cartório		22/08/2012	R\$ 8.410,00	Ótimo
46614	Servidor De Dados T 610 Tipo A	PROJUDI/SIPAM	Salas do Cartório		22/08/2012	R\$ 8.410,00	Ótimo
46615	Servidor De Dados T 610 Tipo A	CIMANI/1V	Salas do Cartório		22/08/2012	R\$ 8.410,00	Ótimo
46616	Servidor De Dados T 610 Tipo B	DVTIC/TJ	Sala da Div.Tec. Inf. e		22/08/2012	R\$ 8.736,84	Ótimo
46617	Servidor De Dados T 610 Tipo B	DVTIC/TJ	Sala da Div.Tec. Inf. e		22/08/2012	R\$ 8.736,84	Ótimo
46619	Servidor De Dados T 610 Tipo B	DVTIC/TJ	Sala da Div.Tec. Inf. e		22/08/2012	R\$ 8.736,84	Ótimo
46620	Servidor De Dados T 610 Tipo B	CIBVRA	Salas do Cartório		22/08/2012	R\$ 8.736,84	Ótimo
46621	Servidor De Dados T 610 Tipo B	SP/DVPM	Materialias a Localizar		22/08/2012	R\$ 8.736,84	Ótimo
46622	Servidor De Dados T 610 Tipo B	PROJUDI/SIPAM	Salas do Cartório		22/08/2012	R\$ 8.736,84	Ótimo
46623	Servidor De Dados T 610 Tipo B	PROJUDI/SIPAM	Salas do Cartório		22/08/2012	R\$ 8.736,84	Ótimo
46624	Servidor De Dados T 610 Tipo B	PROJUDI/SIPAM	Salas do Cartório		22/08/2012	R\$ 8.736,84	Ótimo
46625	Servidor De Dados T 610 Tipo B	CIPFIG	Salas do Cartório		22/08/2012	R\$ 8.736,84	Ótimo
46626	Servidor De Dados T 610 Tipo B	PROJUDI/SIPAM	Salas do Cartório		22/08/2012	R\$ 8.736,84	Ótimo
46627	Servidor De Dados T 610 Tipo B	CIBERUR	Salas do Cartório		22/08/2012	R\$ 8.736,84	Ótimo
46628	Servidor De Dados T 610 Tipo B	CICAAPI	Salas do Cartório		22/08/2012	R\$ 8.736,84	Ótimo
46629	Servidor De Dados T 610 Tipo B	PROJUDI/SIPAM	Salas do Cartório		22/08/2012	R\$ 8.736,84	Ótimo
46630	Servidor De Dados T 610 Tipo B	DVTIC/TJ	Sala da Div.Tec. Inf. e		22/08/2012	R\$ 8.736,84	Ótimo
46631	Servidor De Dados T 610 Tipo B	PROJUDI/SIPAM	Salas do Cartório		22/08/2012	R\$ 8.736,84	Ótimo
46632	Servidor De Dados T 610 Tipo B	CISGCACH	Salas do Cartório		22/08/2012	R\$ 8.736,84	Ótimo
46633	Servidor De Dados T 610 Tipo B	PROJUDI/SIPAM	Salas do Cartório		22/08/2012	R\$ 8.736,84	Ótimo
46634	Servidor De Dados T 610 Tipo B	CIPAUNI	Salas do Cartório		22/08/2012	R\$ 8.736,84	Ótimo
46635	Servidor De Dados T 610 Tipo B	CIAPUI	Salas do Cartório		22/08/2012	R\$ 8.736,84	Ótimo
46636	Servidor De Dados T 610 Tipo B	PROJUDI/SIPAM	Salas do Cartório		22/08/2012	R\$ 8.736,84	Ótimo
46637	Servidor De Dados T 610 Tipo B	CIBCONS	Salas do Cartório		22/08/2012	R\$ 8.736,84	Ótimo
46638	Servidor De Dados T 610 Tipo B	CIFBOA	Salas do Cartório		22/08/2012	R\$ 8.736,84	Ótimo
46639	Servidor De Dados T 610 Tipo B	PROJUDI/SIPAM	Salas do Cartório		22/08/2012	R\$ 8.736,84	Ótimo
46640	Servidor De Dados T 610 Tipo B	PROJUDI/SIPAM	Salas do Cartório		22/08/2012	R\$ 8.736,84	Ótimo
46641	Servidor De Dados T 610 Tipo B	PROJUDI/SIPAM	Salas do Cartório		22/08/2012	R\$ 8.736,84	Ótimo
46642	Servidor De Dados T 610 Tipo B	PROJUDI/SIPAM	Salas do Cartório		22/08/2012	R\$ 8.736,84	Ótimo
46643	Servidor De Dados T 610 Tipo B	CINHAMU	Salas do Cartório		22/08/2012	R\$ 8.736,84	Ótimo
46644	Servidor De Dados T 610 Tipo B	CIPIXU	Salas do Cartório		22/08/2012	R\$ 8.736,84	Ótimo
46645	Servidor De Dados T 610 Tipo B	PROJUDI/SIPAM	Salas do Cartório		22/08/2012	R\$ 8.736,84	Ótimo
46646	Servidor De Dados T 610 Tipo B	PROJUDI/SIPAM	Salas do Cartório		22/08/2012	R\$ 8.736,84	Ótimo
46647	Servidor De Dados T 610 Tipo B	CIITAMA	Salas do Cartório		22/08/2012	R\$ 8.736,84	Ótimo
46648	Servidor De Dados T 610 Tipo B	PROJUDI/SIPAM	Salas do Cartório		22/08/2012	R\$ 8.736,84	Ótimo
46649	Servidor De Dados T 610 Tipo B	PROJUDI/SIPAM	Salas do Cartório		22/08/2012	R\$ 8.736,84	Ótimo
46650	Servidor De Dados T 610 Tipo B	SP/DVPM	Materialias a Localizar		22/08/2012	R\$ 8.736,84	Ótimo
46651	Servidor De Dados T 610 Tipo B	PROJUDI/SIPAM	Salas do Cartório		22/08/2012	R\$ 8.736,84	Ótimo
46652	Servidor De Dados T 610 Tipo B	PROJUDI/SIPAM	Salas do Cartório		22/08/2012	R\$ 8.736,84	Ótimo
46653	Servidor De Dados T 610 Tipo B	CIJAPU	Salas do Cartório		22/08/2012	R\$ 8.736,84	Ótimo
46654	Servidor De Dados T 610 Tipo B	CICODA	Salas do Cartório		22/08/2012	R\$ 8.736,84	Ótimo
46655	Servidor De Dados T 610 Tipo B	PROJUDI/SIPAM	Salas do Cartório		22/08/2012	R\$ 8.736,84	Ótimo
46656	Servidor De Dados T 610 Tipo B	CIANAM	Salas do Cartório		22/08/2012	R\$ 8.736,84	Ótimo
46657	Servidor De Dados T 610 Tipo B	PROJUDI/SIPAM	Salas do Cartório		22/08/2012	R\$ 8.736,84	Ótimo
46658	Servidor De Dados T 610 Tipo B	PROJUDI/SIPAM	Salas do Cartório		22/08/2012	R\$ 8.736,84	Ótimo
46659	Servidor De Dados T 610 Tipo B	CISPOLIV	Salas do Cartório		22/08/2012	R\$ 8.736,84	Ótimo
46660	Servidor De Dados T 610 Tipo B	CILABREA	Salas do Cartório		22/08/2012	R\$ 8.736,84	Ótimo
46661	Servidor De Dados T 610 Tipo B	PROJUDI/SIPAM	Salas do Cartório		22/08/2012	R\$ 8.736,84	Ótimo
46662	Servidor De Dados T 610 Tipo B	CICANU	Salas do Cartório		22/08/2012	R\$ 8.736,84	Ótimo
46663	Servidor De Dados T 610 Tipo B	CINARIPU	Salas do Cartório		21/06/2012	R\$ 8.736,84	Ótimo
46664	Servidor De Dados T 610 Tipo B	CIMARAA	Salas do Cartório		21/06/2012	R\$ 8.736,84	Ótimo
46666	Servidor De Dados T 610 Tipo B	PROJUDI/SIPAM	Salas do Cartório		21/06/2012	R\$ 8.736,84	Ótimo
46667	Servidor De Dados T 610 Tipo B	CISAICA	Salas do Cartório		21/06/2012	R\$ 8.736,84	Ótimo
46668	Servidor De Dados T 610 Tipo B	PROJUDI/SIPAM	Salas do Cartório		21/06/2012	R\$ 8.736,84	Ótimo
46669	Servidor De Dados T 610 Tipo B	PROJUDI/SIPAM	Salas do Cartório		21/06/2012	R\$ 8.736,84	Ótimo
46670	Servidor De Dados T 610 Tipo B	DVTIC/TJ	Sala do Setor de Suporte do TJAM		21/06/2012	R\$ 8.736,84	Ótimo
46671	Servidor De Dados T 610 Tipo B	CITAPA	Salas do Cartório		21/06/2012	R\$ 8.736,84	Ótimo
46672	Servidor De Dados T 610 Tipo B	PROJUDI/SIPAM	Salas do Cartório		21/06/2012	R\$ 8.736,84	Ótimo
46673	Comentários A Lei De Licitações e Contratos	CPL/TJAM	Salas do Cartório		27/08/2012	R\$ 225,00	Ótimo
46674	Direito Administrativo	CPL/TJAM	Salas do Cartório		27/08/2012	R\$ 117,00	Ótimo
46675	Licitações e Contratos De Obras e Serviços De	CPL/TJAM	Comissão Permanente de		27/08/2012	R\$ 82,00	Ótimo
46676	Vade Mecum De Licitações e Contratos	CPL/TJAM	Salas do Cartório		27/08/2012	R\$ 475,00	Ótimo
46677	QUADRO DE AVISOS.	STSCDR/FHR	Salas do Cartório		30/08/2012	R\$ 95,00	Ótimo
46678	QUADRO DE AVISOS.	STSCDR/FHR	Salas do Cartório		30/08/2012	R\$ 95,00	Ótimo
46679	QUADRO DE AVISOS.	VECUTE4/FHR	Salas do Cartório		30/08/2012	R\$ 95,00	Ótimo
46680	QUADRO DE AVISOS.	STSCDR/FHR	Salas do Cartório		30/08/2012	R\$ 95,00	Ótimo
46681	QUADRO DE AVISOS.	STSCDR/FHR	Salas do Cartório		30/08/2012	R\$ 95,00	Ótimo
46682	QUADRO DE AVISOS.	STSCDR/FHR	Salas do Cartório		30/08/2012	R\$ 95,00	Ótimo
46683	QUADRO DE AVISOS.	STSCDR/FHR	Salas do Cartório		30/08/2012	R\$ 95,00	Ótimo
46684	QUADRO DE AVISOS.	CIANORI	Salas do Cartório		30/08/2012	R\$ 95,00	Ótimo
46685	QUADRO DE AVISOS.	JUICV/SS	Juiz. da Inf. e Juv. Cível: Serv.		30/08/2012	R\$ 95,00	Ótimo
46686	QUADRO DE AVISOS.	JUICV/PS	Juizado da Inf. e Juv. Cível:		30/08/2012	R\$ 95,00	Ótimo
46687	QUADRO DE AVISOS.	9JECV/FAM	Salas do Cartório		30/08/2012	R\$ 95,00	Ótimo
46688	QUADRO DE AVISOS.	VCM11/FHR	Salas do Cartório		30/08/2012	R\$ 95,00	Ótimo
46689	QUADRO DE AVISOS.	JECVDFCM3/FHR	Salas do Cartório		30/08/2012	R\$ 95,00	Ótimo
46690	QUADRO DE AVISOS.	STSCDR/FHR	Salas do Cartório		30/08/2012	R\$ 95,00	Ótimo
46691	QUADRO DE AVISOS.	STSCDR/FHR	Salas do Cartório		30/08/2012	R\$ 95,00	Ótimo
46692	QUADRO DE AVISOS.	4VFP/FHR	Salas do Cartório		30/08/2012	R\$ 95,00	Ótimo
46693	QUADRO DE AVISOS.	CICODA	Salas do Cartório		30/08/2012	R\$ 95,00	Ótimo
46694	QUADRO DE AVISOS.	GABDESO/TJ	Gabinete		30/08/2012	R\$ 95,00	Ótimo
46695	QUADRO DE AVISOS.	STSCDR/FHR	Salas do Cartório		30/08/2012	R\$ 95,00	Ótimo
46696	QUADRO DE AVISOS.	STSCDR/FHR	Salas do Cartório		30/08/2012	R\$ 95,00	Ótimo

46697	QUADRO DE AVISOS.	STSCDR/FHR	Salas do Cartório		30/08/2012	R\$ 95,00	Ótimo
46698	QUADRO DE AVISOS.	DVENG/TC	Sala da Coordenadoria		30/08/2012	R\$ 95,00	Ótimo
46699	QUADRO DE AVISOS.	STSCDR/FHR	Salas do Cartório		30/08/2012	R\$ 95,00	Ótimo
46700	QUADRO DE AVISOS.	CIATNOR	Salas do Cartório		30/08/2012	R\$ 95,00	Ótimo
46701	QUADRO DE AVISOS.	STSCDR/FHR	Salas do Cartório		30/08/2012	R\$ 95,00	Ótimo
46702	QUADRO DE AVISOS.	STSCDR/FHR	Salas do Cartório		30/08/2012	R\$ 95,00	Ótimo
46703	QUADRO DE AVISOS.	STSCDR/FHR	Salas do Cartório		30/08/2012	R\$ 95,00	Ótimo
46704	QUADRO DE AVISOS.	STSCDR/FHR	Salas do Cartório		30/08/2012	R\$ 95,00	Ótimo
46705	QUADRO DE AVISOS.	STSCDR/FHR	Salas do Cartório		30/08/2012	R\$ 95,00	Ótimo
46706	QUADRO DE AVISOS.	4VFP/FHR	Salas do Cartório		30/08/2012	R\$ 95,00	Ótimo
46707	QUADRO DE AVISOS.	DVSS/FHR	Salas da Divisão de Serviço Social		30/08/2012	R\$ 95,00	Ótimo
46708	QUADRO DE AVISOS.	STSCDR/FHR	Salas do Cartório		30/08/2012	R\$ 95,00	Ótimo
46709	QUADRO DE AVISOS.	VCM11/FHR	Salas do Cartório		30/08/2012	R\$ 95,00	Ótimo
46710	QUADRO DE AVISOS.	STSCDR/FHR	Salas do Cartório		30/08/2012	R\$ 95,00	Ótimo
46711	QUADRO DE AVISOS.	STSCDR/FHR	Salas do Cartório		30/08/2012	R\$ 95,00	Ótimo
46712	QUADRO DE AVISOS.	STSCDR/FHR	Salas do Cartório		30/08/2012	R\$ 95,00	Ótimo
46713	QUADRO DE AVISOS.	VECDSCA2/FHR	Salas do Cartório		30/08/2012	R\$ 95,00	Ótimo
46714	QUADRO DE AVISOS.	PROJREED/FHR	SALAS DO SETOR		30/08/2012	R\$ 95,00	Ótimo
46715	QUADRO DE AVISOS.	VTJ1/FHR	Salas do Cartório		30/08/2012	R\$ 95,00	Ótimo
46716	QUADRO DE AVISOS.	VCM6/FHR	Salas do Cartório		30/08/2012	R\$ 95,00	Ótimo
46717	QUADRO DE AVISOS.	JUICV/SS	Juiz. da Inf. e Juv. Cível: Serv.		30/08/2012	R\$ 95,00	Ótimo
46718	QUADRO DE AVISOS.	STSCDR/FHR	Salas do Cartório		30/08/2012	R\$ 95,00	Ótimo
46719	QUADRO DE AVISOS.	SP/DVPM	Setor de Patrimonio - FHR		30/08/2012	R\$ 95,00	Ótimo
46720	QUADRO DE AVISOS.	JECVDFCM1/FAM	Salas do Cartório		30/08/2012	R\$ 95,00	Ótimo
46721	QUADRO DE AVISOS.	STSCDR/FHR	Salas do Cartório		30/08/2012	R\$ 95,00	Ótimo
46722	QUADRO DE AVISOS.	STSCDR/FHR	Salas do Cartório		30/08/2012	R\$ 95,00	Ótimo
46723	QUADRO DE AVISOS.	4VFP/FHR	Salas do Cartório		30/08/2012	R\$ 95,00	Ótimo
46724	QUADRO DE AVISOS.	STSCDR/FHR	Salas do Cartório		30/08/2012	R\$ 95,00	Ótimo
46725	QUADRO DE AVISOS.	STSCDR/FHR	Salas do Cartório		30/08/2012	R\$ 95,00	Ótimo
46726	QUADRO DE AVISOS.	STSCDR/FHR	Salas do Cartório		30/08/2012	R\$ 95,00	Ótimo
46727	QUADRO DE AVISOS.	STPSSF/FHR	Setor Psicossocial do FHR		30/08/2012	R\$ 95,00	Ótimo
46728	QUADRO DE AVISOS.	STSCDR/FHR	Salas do Cartório		30/08/2012	R\$ 95,00	Ótimo
46729	QUADRO DE AVISOS.	DEL	Salas dos Delegados		30/08/2012	R\$ 95,00	Ótimo
46730	QUADRO DE AVISOS.	STSCDR/FHR	Salas do Cartório		30/08/2012	R\$ 95,00	Ótimo
46731	QUADRO DE AVISOS.	STSCDR/FHR	Salas do Cartório		30/08/2012	R\$ 95,00	Ótimo
46732	QUADRO DE AVISOS.	STSCDR/FHR	Salas do Cartório		30/08/2012	R\$ 95,00	Ótimo
46733	QUADRO DE AVISOS.	STSCDR/FHR	Salas do Cartório		30/08/2012	R\$ 95,00	Ótimo
46734	QUADRO DE AVISOS.	STSCDR/FHR	Salas do Cartório		30/08/2012	R\$ 95,00	Ótimo
46735	QUADRO DE AVISOS.	STSCDR/FHR	Salas do Cartório		30/08/2012	R\$ 95,00	Ótimo
46736	QUADRO DE AVISOS.	STSCDR/FHR	Salas do Cartório		30/08/2012	R\$ 95,00	Ótimo
46737	VEÍCULO, CARROÇARIA FECHADA (PASSEIO)	GCGJ/AM	Gab. da Corregedoria Geral de		30/08/2012	R\$ 110.000,00	Ótimo
46738	VEÍCULO, CARROÇARIA FECHADA (KOMBI) A	SP/DVPM	Juiz. da Inf. e Juv. Infrac.:		30/08/2012	R\$ 48.900,00	Ótimo
46739	SUPORTE PARA VÍDEO PROJETO	SEC/CGJ	Secretaria Judiciária da C.G.J		03/09/2012	R\$ 120,00	Ótimo
46740	Cadeira Para Laboratório	GABPRES	Gabinete da Presidencia		11/09/2012	R\$ 465,00	Ótimo
46741	Cadeira Para Laboratório	STSCDR/FHR	Diretoria		11/09/2012	R\$ 465,00	Ótimo
46742	Cadeira Para Laboratório	SP/DVPM	Estoque material novo		11/09/2012	R\$ 465,00	Ótimo
46743	Cadeira Para Laboratório	STSCDR/FHR	Diretoria		11/09/2012	R\$ 465,00	Ótimo
46744	Cadeira Para Laboratório	STSCDR/FHR	Diretoria		11/09/2012	R\$ 465,00	Ótimo
46745	Cadeira Para Laboratório	SP/DVPM	Estoque material novo		11/09/2012	R\$ 465,00	Ótimo
46746	Cadeira Para Laboratório	DVENG/TJ	Divisão de Engenharia		11/09/2012	R\$ 465,00	Ótimo
46747	Cadeira Para Laboratório	STSCDR/FHR	Diretoria		11/09/2012	R\$ 465,00	Ótimo
46748	Cadeira Para Laboratório	DVENG/TJ	Divisão de Engenharia		11/09/2012	R\$ 465,00	Ótimo
46749	Cadeira Para Laboratório	SP/DVPM	Material com avaria para dar		11/09/2012	R\$ 465,00	Ótimo
46750	Cadeira Para Laboratório	STSCDR/FHR	Diretoria		11/09/2012	R\$ 465,00	Ótimo
46751	Cadeira Para Laboratório	STSCDR/FHR	Diretoria		11/09/2012	R\$ 465,00	Ótimo
46752	APARELHO TELEFONICO - SEM FIO	STJAXP/TJ	Setor dos Juizes Aux da		27/09/2012	R\$ 147,00	Ótimo
46753	APARELHO TELEFONICO - SEM FIO	JECV12/FMV	Salas do Cartório		27/09/2012	R\$ 147,00	Ótimo
46754	APARELHO TELEFONICO - SEM FIO	STARQ/FHR	Setor de Arquivo Geral		27/09/2012	R\$ 147,00	Ótimo
46755	APARELHO TELEFONICO - SEM FIO	STARQ/FHR	Setor de Arquivo Geral		27/09/2012	R\$ 147,00	Ótimo
46756	APARELHO TELEFONICO - SEM FIO	CITAB/2V	Salas do Cartório		27/09/2012	R\$ 147,00	Ótimo
46757	APARELHO TELEFONICO - SEM FIO	SCCM/TJ	Secretaria do Conselho da		27/09/2012	R\$ 147,00	Ótimo
46759	APARELHO TELEFONICO - SEM FIO	DVTIC/TJ	Salas do Cartório		27/09/2012	R\$ 147,00	Ótimo
46760	APARELHO TELEFONICO - SEM FIO	SECGAD/TJ	Materiais a Localizar		27/09/2012	R\$ 147,00	Ótimo
46761	APARELHO TELEFONICO - SEM FIO	DVTIC/TJ	Sala da Div.Tec. Inf. e		27/09/2012	R\$ 147,00	Ótimo
46762	APARELHO TELEFONICO - SEM FIO	DVTIC/TJ	Sala da Div.Tec. Inf. e		27/09/2012	R\$ 147,00	Ótimo
46763	APARELHO TELEFONICO - SEM FIO	SDSM/DVSM	Setor de Serviço Médico(FHR)		27/09/2012	R\$ 147,00	Ótimo
46764	APARELHO TELEFONICO - SEM FIO	DVOF/TJ	Divisão de Orçamento e Finanças		27/09/2012	R\$ 147,00	Ótimo
46765	APARELHO TELEFONICO - SEM FIO	SP/DVPM	Materiais a Localizar		27/09/2012	R\$ 147,00	Ótimo
46766	APARELHO TELEFONICO - SEM FIO	SP/DVPM	Materiais a Localizar		27/09/2012	R\$ 147,00	Ótimo
46767	APARELHO TELEFONICO - SEM FIO	VECUITE1/FHR	Salas do Cartório		27/09/2012	R\$ 147,00	Ótimo
46768	APARELHO TELEFONICO - SEM FIO	VECUITE2/FHR	Salas do Cartório		27/09/2012	R\$ 147,00	Ótimo
46769	APARELHO TELEFONICO - SEM FIO	GABPRES	Gabinete da Presidencia		27/09/2012	R\$ 147,00	Ótimo
46770	APARELHO TELEFONICO - SEM FIO	SP/DVPM	Materiais a Localizar		27/09/2012	R\$ 147,00	Ótimo
46771	APARELHO TELEFONICO - SEM FIO	DVTIC/TJ	Sala do Setor de Suporte do TJAM		27/09/2012	R\$ 147,00	Ótimo
46772	APARELHO TELEFONICO - SEM FIO	STDPR/FMV	Setor de Distribuição Processual		27/09/2012	R\$ 147,00	Ótimo
46773	APARELHO TELEFONICO - SEM FIO	JECV13/FMV	Salas do Cartório		27/09/2012	R\$ 147,00	Ótimo
46774	APARELHO TELEFONICO - SEM FIO	DVTIC/TJ	Salas do Cartório		27/09/2012	R\$ 147,00	Ótimo
46775	APARELHO TELEFONICO - SEM FIO	GABDAJMC/TJ	Gabinete		27/09/2012	R\$ 147,00	Ótimo
46776	APARELHO TELEFONICO - SEM FIO	SP/DVPM	Material com Avaria		27/09/2012	R\$ 147,00	Ótimo
46777	APARELHO TELEFONICO - SEM FIO	SP/DVPM	Bens baixados		27/09/2012	R\$ 147,00	Ótimo
46778	APARELHO TELEFONICO - SEM FIO	NUGEP/TJ	Sala da NUGEP		27/09/2012	R\$ 147,00	Ótimo
46779	APARELHO TELEFONICO - SEM FIO	SCCCV3/TJ	Secretaria da 3ª Câmara Cível		27/09/2012	R\$ 147,00	Ótimo
46780	APARELHO TELEFONICO - SEM FIO	DVOF/TJ	Divisão de Orçamento e Finanças		27/09/2012	R\$ 147,00	Ótimo
46781	APARELHO TELEFONICO - SEM FIO	STAM/FHR	Secretaria Judiciária		27/09/2012	R\$ 147,00	Ótimo
46782	APARELHO TELEFONICO - SEM FIO	SEC/CGJ	Secretaria Judiciária da C.G.J		27/09/2012	R\$ 147,00	Ótimo
46783	APARELHO TELEFONICO - SEM FIO	CCP/TJ	Salas do Cartório		27/09/2012	R\$ 147,00	Ótimo
46784	APARELHO TELEFONICO - SEM FIO	STDPR/FMV	Setor de Distribuição Processual		27/09/2012	R\$ 147,00	Ótimo
46785	APARELHO TELEFONICO - SEM FIO	STJAXP/TJ	Setor dos Juizes Aux da		27/09/2012	R\$ 147,00	Ótimo
46786	APARELHO TELEFONICO - SEM FIO	SINF/FMV	Materiais a Localizar		27/09/2012	R\$ 147,00	Ótimo
46787	APARELHO TELEFONICO - SEM FIO	GABPRES	Gabinete da Presidencia		27/09/2012	R\$ 147,00	Ótimo
46788	APARELHO TELEFONICO - SEM FIO	DVGP/TJ	Salas do Cartório		27/09/2012	R\$ 147,00	Ótimo
46789	APARELHO TELEFONICO - SEM FIO	SP/DVPM	Materiais a Localizar		27/09/2012	R\$ 147,00	Ótimo

O original deste documento é eletrônico e foi assinado digitalmente por EDUARDO MARTINS DE SOUZA e DOMINGOS JORGE CHALUB PEREIRA.  
 Para verificar a autenticidade desta cópia impressa, acesse o site <https://caaf.tiam.ufr.br/afp/2012/08/30/1836> e informe o nº do processo T.J. AM. 2021.001836 e o código QR-09-09-1B-X-K484C.

46790	APARELHO TELEFONICO - SEM FIO	SP/DVPM	Materiais a Localizar		27/09/2012	R\$ 147,00	Ótimo
46791	APARELHO TELEFONICO - SEM FIO	SP/DVPM	Materiais a Localizar		27/09/2012	R\$ 147,00	Ótimo
46792	APARELHO FONE/FAX	SP/DVPM	Material com Avaria		27/09/2012	R\$ 419,00	Ótimo
46793	APARELHO FONE/FAX	SP/DVPM	Material com Avaria		27/09/2012	R\$ 419,00	Ótimo
46794	APARELHO FONE/FAX	SP/DVPM	Material com Avaria		27/09/2012	R\$ 419,00	Ótimo
46795	APARELHO FONE/FAX	SP/DVPM	Material com Avaria		27/09/2012	R\$ 419,00	Ótimo
46796	APARELHO FONE/FAX	SP/DVPM	Materiais a Localizar		27/09/2012	R\$ 419,00	Ótimo
46797	APARELHO FONE/FAX	SCCM/TJ	Secretaria do Conselho da		27/09/2012	R\$ 419,00	Ótimo
46798	APARELHO FONE/FAX	STJAX/CGJ	Setor de Juizes Auxiliares da CGJ		27/09/2012	R\$ 419,00	Ótimo
46799	APARELHO FONE/FAX	VCV6/FHR	Salas do Cartório		27/09/2012	R\$ 419,00	Ótimo
46800	APARELHO FONE/FAX	CIBERUR	Salas do Cartório		27/09/2012	R\$ 419,00	Ótimo
46801	APARELHO FONE/FAX	SP/DVPM	Material com Avaria		27/09/2012	R\$ 419,00	Ótimo
46802	APARELHO FONE/FAX	DVENG/TC	Salas do Cartório		27/09/2012	R\$ 419,00	Ótimo
46803	APARELHO FONE/FAX	VECUTE1/FHR	Salas do Cartório		27/09/2012	R\$ 419,00	Ótimo
46804	APARELHO FONE/FAX	DVCERIM/TJ	Sala da Divisão de Cerimonial		27/09/2012	R\$ 419,00	Ótimo
46805	APARELHO FONE/FAX	SP/DVPM	Material com Avaria		27/09/2012	R\$ 419,00	Ótimo
46806	APARELHO FONE/FAX	SP/DVPM	Material com Avaria		27/09/2012	R\$ 419,00	Ótimo
46807	APARELHO FONE/FAX	VFPECCOT3/FHR	Salas do Cartório		27/09/2012	R\$ 419,00	Ótimo
46808	APARELHO FONE/FAX	SP/DVPM	Materiais a Localizar		27/09/2012	R\$ 419,00	Ótimo
46809	APARELHO FONE/FAX	CIUARI	Salas do Cartório		27/09/2012	R\$ 419,00	Ótimo
46810	APARELHO FONE/FAX	STCP/DVIL	Setor de Transporte do CP		27/09/2012	R\$ 419,00	Ótimo
46811	APARELHO FONE/FAX	SP/DVPM	Materiais a Localizar		27/09/2012	R\$ 419,00	Ótimo
46812	APARELHO FONE/FAX	VEPC/FHR	Salas do Cartório		27/09/2012	R\$ 419,00	Ótimo
46813	APARELHO FONE/FAX	SP/DVPM	Material com Avaria		27/09/2012	R\$ 419,00	Ótimo
46814	APARELHO FONE/FAX	VFAM1/FHR	Salas do Cartório		27/09/2012	R\$ 419,00	Ótimo
46815	APARELHO FONE/FAX	VECCDSCA1/FHR	Materiais a Localizar		27/09/2012	R\$ 419,00	Ótimo
46816	APARELHO FONE/FAX	SP/DVPM	Estoque material novo		27/09/2012	R\$ 419,00	Ótimo
46817	Veiculo Citroen Carroçaria Fechada 04 Portas C04	GABDRAR/TJ	Materiais a Localizar		02/10/2012	R\$ 73.000,00	Ótimo
46818	Veiculo Citroen Carroçaria Fechada 04 Portas C04	GABDYSO/TJ	Gabinete		02/10/2012	R\$ 73.000,00	Ótimo
46819	Veiculo Citroen Carroçaria Fechada 04 Portas C04	GABDMPSGM/TJ	Gabinete		02/10/2012	R\$ 73.000,00	Ótimo
46820	Veiculo Citroen Carroçaria Fechada 04 Portas C04	GABDAJMC/TJ	Gabinete		02/10/2012	R\$ 73.000,00	Ótimo
46821	Veiculo Citroen Carroçaria Fechada 04 Portas C04	GABDJMLL/TJ	Gabinete da Presidencia		02/10/2012	R\$ 73.000,00	Ótimo
46822	VEÍCULO KOMBÍ	STARQ/FHR	Setor de Arquivo Geral		05/10/2012	R\$ 48.900,00	Ótimo
46823	CADEIRA FIXA, SEM BRAÇOS.	SP/DVPM	Material para Doacao		08/10/2012	R\$ 126,99	Ótimo
46824	CADEIRA FIXA, SEM BRAÇOS.	SPML/FHR	Materiais a Localizar		08/10/2012	R\$ 126,99	Ótimo
46825	CADEIRA FIXA, SEM BRAÇOS.	SP/DVPM	Material para Doacao		08/10/2012	R\$ 126,99	Ótimo
46826	CADEIRA FIXA, SEM BRAÇOS.	SPML/FHR	Materiais a Localizar		08/10/2012	R\$ 126,99	Ótimo
46827	CADEIRA FIXA, SEM BRAÇOS.	SP/DVPM	Materiais a Localizar		08/10/2012	R\$ 126,99	Ótimo
46828	CADEIRA FIXA, SEM BRAÇOS.	SCCM/TJ	Secretaria do Conselho da		08/10/2012	R\$ 126,99	Ótimo
46829	CADEIRA FIXA, SEM BRAÇOS.	SPML/FHR	Materiais a Localizar		08/10/2012	R\$ 126,99	Ótimo
46830	CADEIRA FIXA, SEM BRAÇOS.	SPML/FHR	Materiais a Localizar		08/10/2012	R\$ 126,99	Ótimo
46831	CADEIRA FIXA, SEM BRAÇOS.	EASTJAM	Sala da Escola de Aperf. do		08/10/2012	R\$ 126,99	Ótimo
46832	CADEIRA FIXA, SEM BRAÇOS.	SCCCV3/TJ	Secretaria da 3ª Câmara Cível		08/10/2012	R\$ 126,99	Ótimo
46833	CADEIRA FIXA, SEM BRAÇOS.	SCCCV3/TJ	Secretaria da 3ª Câmara Cível		08/10/2012	R\$ 126,99	Ótimo
46834	CADEIRA FIXA, SEM BRAÇOS.	SCCCV3/TJ	Secretaria da 3ª Câmara Cível		08/10/2012	R\$ 126,99	Ótimo
46835	CADEIRA FIXA, SEM BRAÇOS.	SCCCV3/TJ	Secretaria da 3ª Câmara Cível		08/10/2012	R\$ 126,99	Ótimo
46836	CADEIRA FIXA, SEM BRAÇOS.	SCCCV3/TJ	Secretaria da 3ª Câmara Cível		08/10/2012	R\$ 126,99	Ótimo
46837	CADEIRA FIXA, SEM BRAÇOS.	SCCCV3/TJ	Secretaria da 3ª Câmara Cível		08/10/2012	R\$ 126,99	Ótimo
46838	CADEIRA FIXA, SEM BRAÇOS.	SCCCV3/TJ	Secretaria da 3ª Câmara Cível		08/10/2012	R\$ 126,99	Ótimo
46839	CADEIRA FIXA, SEM BRAÇOS.	SPML/FHR	Materiais a Localizar		08/10/2012	R\$ 126,99	Ótimo
46840	CADEIRA FIXA, SEM BRAÇOS.	SPML/FHR	Materiais a Localizar		08/10/2012	R\$ 126,99	Ótimo
46841	CADEIRA FIXA, SEM BRAÇOS.	EASTJAM	Sala da Escola de Aperf. do		08/10/2012	R\$ 126,99	Ótimo
46842	CADEIRA FIXA, SEM BRAÇOS.	SPML/FHR	Materiais a Localizar		08/10/2012	R\$ 126,99	Ótimo
46843	CADEIRA FIXA, SEM BRAÇOS.	CPP/TJAM	Sala da Coord.de Processos e		08/10/2012	R\$ 126,99	Ótimo
46844	CADEIRA FIXA, SEM BRAÇOS.	EASTJAM	Sala da Escola de Aperf. do		08/10/2012	R\$ 126,99	Ótimo
46845	CADEIRA FIXA, SEM BRAÇOS.	SPML/FHR	Materiais a Localizar		08/10/2012	R\$ 126,99	Ótimo
46846	CADEIRA FIXA, SEM BRAÇOS.	SPML/FHR	Materiais a Localizar		08/10/2012	R\$ 126,99	Ótimo
46847	CADEIRA FIXA, SEM BRAÇOS.	CITAB/2V	Salas do Cartório		08/10/2012	R\$ 126,99	Ótimo
46848	CADEIRA FIXA, SEM BRAÇOS.	CITAB/2V	Salas do Cartório		08/10/2012	R\$ 126,99	Ótimo
46849	CADEIRA FIXA, SEM BRAÇOS.	SPML/FHR	Materiais a Localizar		08/10/2012	R\$ 126,99	Ótimo
46850	CADEIRA FIXA, SEM BRAÇOS.	SPML/FHR	Materiais a Localizar		08/10/2012	R\$ 126,99	Ótimo
46851	CADEIRA FIXA, SEM BRAÇOS.	SPML/FHR	Materiais a Localizar		08/10/2012	R\$ 126,99	Ótimo
46852	CADEIRA FIXA, SEM BRAÇOS.	SPML/FHR	Materiais a Localizar		08/10/2012	R\$ 126,99	Ótimo
46853	CADEIRA FIXA, SEM BRAÇOS.	SPML/FHR	Materiais a Localizar		08/10/2012	R\$ 126,99	Ótimo
46854	CADEIRA FIXA, SEM BRAÇOS.	SPML/FHR	Materiais a Localizar		08/10/2012	R\$ 126,99	Ótimo
46855	CADEIRA FIXA, SEM BRAÇOS.	SPML/FHR	Materiais a Localizar		08/10/2012	R\$ 126,99	Ótimo
46856	CADEIRA FIXA, SEM BRAÇOS.	SPML/FHR	Materiais a Localizar		08/10/2012	R\$ 126,99	Ótimo
46857	CADEIRA FIXA, SEM BRAÇOS.	PTJ/FHR	Salao Nobre - FHR		08/10/2012	R\$ 126,99	Ótimo
46858	CADEIRA FIXA, SEM BRAÇOS.	SPML/FHR	Materiais a Localizar		08/10/2012	R\$ 126,99	Ótimo
46859	CADEIRA FIXA, SEM BRAÇOS.	SPML/FHR	Materiais a Localizar		08/10/2012	R\$ 126,99	Ótimo
46860	CADEIRA FIXA, SEM BRAÇOS.	SPML/FHR	Materiais a Localizar		08/10/2012	R\$ 126,99	Ótimo
46861	CADEIRA FIXA, SEM BRAÇOS.	SPML/FHR	Materiais a Localizar		08/10/2012	R\$ 126,99	Ótimo
46862	CADEIRA FIXA, SEM BRAÇOS.	SPML/FHR	Materiais a Localizar		08/10/2012	R\$ 126,99	Ótimo
46863	CADEIRA FIXA, SEM BRAÇOS.	SPML/FHR	Materiais a Localizar		08/10/2012	R\$ 126,99	Ótimo
46864	CADEIRA FIXA, SEM BRAÇOS.	SPML/FHR	Materiais a Localizar		08/10/2012	R\$ 126,99	Ótimo
46865	CADEIRA FIXA, SEM BRAÇOS.	SPML/FHR	Materiais a Localizar		08/10/2012	R\$ 126,99	Ótimo
46866	CADEIRA FIXA, SEM BRAÇOS.	SPML/FHR	Materiais a Localizar		08/10/2012	R\$ 126,99	Ótimo
46867	CADEIRA FIXA, SEM BRAÇOS.	DVCERIM/TJ	Sala da Divisão de Cerimonial		08/10/2012	R\$ 126,99	Ótimo
46868	CADEIRA FIXA, SEM BRAÇOS.	SPML/FHR	Materiais a Localizar		08/10/2012	R\$ 126,99	Ótimo
46869	CADEIRA FIXA, SEM BRAÇOS.	DVOF/TJ	Divisão de Orçamento e Finanças		08/10/2012	R\$ 126,99	Ótimo
46870	CADEIRA FIXA, SEM BRAÇOS.	DVOF/TJ	Divisão de Orçamento e Finanças		08/10/2012	R\$ 126,99	Ótimo
46871	CADEIRA FIXA, SEM BRAÇOS.	VCV3/FHR	Salas do Cartório		08/10/2012	R\$ 126,99	Ótimo
46872	CADEIRA FIXA, SEM BRAÇOS.	VCV3/FHR	Salas do Cartório		08/10/2012	R\$ 126,99	Ótimo
46873	CADEIRA FIXA, SEM BRAÇOS.	VCV3/FHR	Salas do Cartório		08/10/2012	R\$ 126,99	Ótimo
46874	CADEIRA FIXA, SEM BRAÇOS.	VCV3/FHR	Salas do Cartório		08/10/2012	R\$ 126,99	Ótimo
46875	CADEIRA FIXA, SEM BRAÇOS.	VCV3/FHR	Salas do Cartório		08/10/2012	R\$ 126,99	Ótimo
46876	CADEIRA FIXA, SEM BRAÇOS.	VCV3/FHR	Salas do Cartório		08/10/2012	R\$ 126,99	Ótimo
46877	CADEIRA FIXA, SEM BRAÇOS.	VCV3/FHR	Salas do Cartório		08/10/2012	R\$ 126,99	Ótimo
46878	CADEIRA FIXA, SEM BRAÇOS.	VCV3/FHR	Salas do Cartório		08/10/2012	R\$ 126,99	Ótimo
46879	CADEIRA FIXA, SEM BRAÇOS.	VCV3/FHR	Salas do Cartório		08/10/2012	R\$ 126,99	Ótimo
46880	CADEIRA FIXA, SEM BRAÇOS.	VCV3/FHR	Salas do Cartório		08/10/2012	R\$ 126,99	Ótimo
46881	CADEIRA FIXA, SEM BRAÇOS.	DVENG/TJ	Divisão de Engenharia		08/10/2012	R\$ 126,99	Ótimo













47438	ESTANTE DE FERRO/1 LADO VAZADO/6 PRATEL.-	STARQ/FHR	Setor de Arquivo Geral		19/10/2012	R\$ 175,83	Ótimo
47439	ESTANTE DE FERRO/1 LADO VAZADO/6 PRATEL.-	STARQ/FHR	Setor de Arquivo Geral		19/10/2012	R\$ 175,83	Ótimo
47440	ESTANTE DE FERRO/1 LADO VAZADO/6 PRATEL.-	STARQ/FHR	Setor de Arquivo Geral		19/10/2012	R\$ 175,83	Ótimo
47441	ESTANTE DE FERRO/1 LADO VAZADO/6 PRATEL.-	STARQ/FHR	Setor de Arquivo Geral		19/10/2012	R\$ 175,83	Ótimo
47442	ESTANTE DE FERRO/1 LADO VAZADO/6 PRATEL.-	STARQ/FHR	Setor de Arquivo Geral		19/10/2012	R\$ 175,83	Ótimo
47443	ESTANTE DE FERRO/1 LADO VAZADO/6 PRATEL.-	STARQ/FHR	Setor de Arquivo Geral		19/10/2012	R\$ 175,83	Ótimo
47444	ESTANTE DE FERRO/1 LADO VAZADO/6 PRATEL.-	STARQ/FHR	Setor de Arquivo Geral		19/10/2012	R\$ 175,83	Ótimo
47445	ESTANTE DE FERRO/1 LADO VAZADO/6 PRATEL.-	STARQ/FHR	Setor de Arquivo Geral		19/10/2012	R\$ 175,83	Ótimo
47446	ESTANTE DE FERRO/1 LADO VAZADO/6 PRATEL.-	STARQ/FHR	Setor de Arquivo Geral		19/10/2012	R\$ 175,83	Ótimo
47447	ESTANTE DE FERRO/1 LADO VAZADO/6 PRATEL.-	STARQ/FHR	Setor de Arquivo Geral		19/10/2012	R\$ 175,83	Ótimo
47448	ESTANTE DE FERRO/1 LADO VAZADO/6 PRATEL.-	STARQ/FHR	Setor de Arquivo Geral		19/10/2012	R\$ 175,83	Ótimo
47449	POLTRONA GIRATÓRIA , ENCOSTO MÉDIO, COR	VCV11/FMNV	Materiais a Localizar		22/10/2012	R\$ 595,00	Ótimo
47450	POLTRONA GIRATÓRIA , ENCOSTO MÉDIO, COR	VCV11/FMNV	Materiais a Localizar		22/10/2012	R\$ 595,00	Ótimo
47451	POLTRONA GIRATÓRIA , ENCOSTO MÉDIO, COR	CICVARZ	Salas do Cartório		22/10/2012	R\$ 595,00	Ótimo
47452	POLTRONA GIRATÓRIA , ENCOSTO MÉDIO, COR	GABPRES	Gabinete da Presidencia		22/10/2012	R\$ 595,00	Ótimo
47453	POLTRONA GIRATÓRIA , ENCOSTO MÉDIO, COR	VCV11/FMNV	Materiais a Localizar		22/10/2012	R\$ 595,00	Ótimo
47454	POLTRONA GIRATÓRIA , ENCOSTO MÉDIO, COR	CICVARZ	Salas do Cartório		22/10/2012	R\$ 595,00	Ótimo
47455	TELEVISOR COM TELA LED	DVTIC/TJ	Sala da Div.Tec. Inf. e		22/10/2012	R\$ 3.647,00	Ótimo
47456	TELEVISOR COM TELA LED	DVTIC/TJ	Sala da Div.Tec. Inf. e		22/10/2012	R\$ 3.647,00	Ótimo
47457	TELEVISOR COM TELA LED	STMAN/TJ	Setor de manutenção TJA		22/10/2012	R\$ 3.647,00	Ótimo
47458	TELEVISOR COM TELA LED	STAJUI/FMV	Setor de Ajuizamento do FMV		22/10/2012	R\$ 3.647,00	Ótimo
47459	TELEVISOR COM TELA LED	GABPRES	Gabinete da Presidencia		22/10/2012	R\$ 3.647,00	Ótimo
47460	ALICATE AMPERÍMETRO DIGITAL	SP/DVPM	Materiais a Localizar		08/11/2012	R\$ 185,00	Ótimo
47461	ALICATE AMPERÍMETRO DIGITAL	DVENG/TJ	Divisão de Engenharia		08/11/2012	R\$ 185,00	Ótimo
47462	ALICATE AMPERÍMETRO DIGITAL	DVENG/TJ	Divisão de Engenharia		08/11/2012	R\$ 185,00	Ótimo
47463	ALICATE AMPERÍMETRO DIGITAL	DVENG/TJ	Divisão de Engenharia		08/11/2012	R\$ 185,00	Ótimo
47464	Trena Eletrônica Digital	DVENG/TJ	Divisão de Engenharia		08/11/2012	R\$ 954,00	Ótimo
47465	Trena Eletrônica Digital	DVENG/TJ	Divisão de Engenharia		08/11/2012	R\$ 954,00	Ótimo
47466	Trena Eletrônica Digital	DVENG/TC	Salas do Cartório		08/11/2012	R\$ 954,00	Ótimo
47467	Direito Administrativo	GABDALT/TJ	Materiais a Localizar		14/11/2012	R\$ 100,20	Ótimo
47468	VADE MECUM	GABPRES	Gabinete da Presidencia		21/11/2012	R\$ 98,61	Ótimo
47469	VADE MECUM	GABPRES	Gabinete da Presidencia		21/11/2012	R\$ 98,61	Ótimo
47470	CODIGO CIVIL E LEGISLAÇÃO EM VIGOR	GABPRES	Gabinete da Presidencia		21/11/2012	R\$ 243,31	Ótimo
47471	CODIGO CIVIL E LEGISLAÇÃO EM VIGOR	GABPRES	Gabinete da Presidencia		21/11/2012	R\$ 243,31	Ótimo
47472	CODIGO DE PROCESSO CIVIL E LEGISLAÇÃO EM	GABPRES	Gabinete da Presidencia		21/11/2012	R\$ 276,61	Ótimo
47473	CODIGO DE PROCESSO CIVIL E LEGISLAÇÃO EM	GABPRES	Gabinete da Presidencia		21/11/2012	R\$ 276,61	Ótimo
47474	Calculadora De 14 Dígitos	SCCONT3/FHR	Sala da Secretaria da 3ª		27/11/2012	R\$ 314,99	Ótimo
47475	Calculadora De 14 Dígitos	SP/DVPM	Material com Avaria		27/11/2012	R\$ 314,99	Ótimo
47476	Calculadora De 14 Dígitos	SP/DVPM	Material com Avaria		27/11/2012	R\$ 314,99	Ótimo
47477	Calculadora De 14 Dígitos	DVPESAOAL/TJ	Divisão de Pessoal		27/11/2012	R\$ 314,99	Ótimo
47478	Calculadora De 14 Dígitos	SP/DVPM	Materiais a Localizar		27/11/2012	R\$ 314,99	Ótimo
47479	Calculadora De 14 Dígitos	SP/DVPM	Material com Avaria		27/11/2012	R\$ 314,99	Ótimo
47480	Calculadora De 14 Dígitos	DVIL/TJ	Salas do Cartório		27/11/2012	R\$ 314,99	Ótimo
47481	Calculadora De 14 Dígitos	SP/DVPM	Materiais a Localizar		27/11/2012	R\$ 314,99	Ótimo
47482	Calculadora De 14 Dígitos	DVOF/TJ	Divisão de Orçamento e Finanças		27/11/2012	R\$ 314,99	Ótimo
47483	Calculadora De 14 Dígitos	SP/DVPM	Material com Avaria		27/11/2012	R\$ 314,99	Ótimo
47484	Calculadora De 14 Dígitos	SP/DVPM	Material com Avaria		27/11/2012	R\$ 314,99	Ótimo
47485	Calculadora De 14 Dígitos	SP/DVPM	Materiais a Localizar		27/11/2012	R\$ 314,99	Ótimo
47486	Calculadora De 14 Dígitos	SP/DVPM	Materiais a Localizar		27/11/2012	R\$ 314,99	Ótimo
47487	Calculadora De 14 Dígitos	SP/DVPM	Material com Avaria		27/11/2012	R\$ 314,99	Ótimo
47488	BEBEDOURO ELETRICO P/GARRAFAO, 2 TORNEIRAS	CPP/TJAM	Sala da Coord.de Processos e		29/11/2012	R\$ 415,00	Ótimo
47489	BEBEDOURO ELETRICO P/GARRAFAO, 2 TORNEIRAS	SCCONT3/FHR	Sala da Secretaria da 3ª		29/11/2012	R\$ 415,00	Ótimo
47490	BEBEDOURO ELETRICO P/GARRAFAO, 2 TORNEIRAS	JJ/ONIBUS	Dr. Alexandre Novais		29/11/2012	R\$ 415,00	Ótimo
47491	BEBEDOURO ELETRICO P/GARRAFAO, 2 TORNEIRAS	SP/DVPM	Materiais a Localizar		29/11/2012	R\$ 415,00	Ótimo
47492	BEBEDOURO ELETRICO P/GARRAFAO, 2 TORNEIRAS	DVPESAOAL/TJ	Divisão de Pessoal		29/11/2012	R\$ 415,00	Ótimo
47493	BEBEDOURO ELETRICO P/GARRAFAO, 2 TORNEIRAS	SCTR/FMV	Coord. Juizados Especiais do FMV		29/11/2012	R\$ 415,00	Ótimo
47494	BEBEDOURO ELETRICO P/GARRAFAO, 2 TORNEIRAS	AASGA/TJ	Gabinete da Presidencia		29/11/2012	R\$ 415,00	Ótimo
47495	BEBEDOURO ELETRICO P/GARRAFAO, 2 TORNEIRAS	SP/DVPM	Materiais a Localizar		29/11/2012	R\$ 415,00	Ótimo
47496	BEBEDOURO ELETRICO P/GARRAFAO, 2 TORNEIRAS	SP/DVPM	Estoque material novo		29/11/2012	R\$ 415,00	Ótimo
47497	BEBEDOURO ELETRICO P/GARRAFAO, 2 TORNEIRAS	VCV6/FHR	Salas do Cartório		29/11/2012	R\$ 415,00	Ótimo
47498	BEBEDOURO ELETRICO P/GARRAFAO, 2 TORNEIRAS	CGJ	Copa		29/11/2012	R\$ 415,00	Ótimo
47499	BEBEDOURO ELETRICO P/GARRAFAO, 2 TORNEIRAS	VFAM8/FHR	Materiais a Localizar		29/11/2012	R\$ 415,00	Ótimo
47500	BEBEDOURO ELETRICO P/GARRAFAO, 2 TORNEIRAS	VRPP/FHR	Salas do Cartório		29/11/2012	R\$ 415,00	Ótimo
47501	BEBEDOURO ELETRICO P/GARRAFAO, 2 TORNEIRAS	SEJUDIC/TJ	Secretaria Judiciária		29/11/2012	R\$ 415,00	Ótimo
47502	BEBEDOURO ELETRICO P/GARRAFAO, 2 TORNEIRAS	SINF/FMV	Materiais a Localizar		29/11/2012	R\$ 415,00	Ótimo
47503	BEBEDOURO ELETRICO P/GARRAFAO, 2 TORNEIRAS	9JECV/FAM	Salas do Cartório		29/11/2012	R\$ 415,00	Ótimo
47504	BEBEDOURO ELETRICO P/GARRAFAO, 2 TORNEIRAS	SP/DVPM	Salas do Cartório		29/11/2012	R\$ 415,00	Ótimo
47505	BEBEDOURO ELETRICO P/GARRAFAO, 2 TORNEIRAS	STDPR/FMV	Setor de Distribuição Processual		29/11/2012	R\$ 415,00	Ótimo
47506	BEBEDOURO ELETRICO P/GARRAFAO, 2 TORNEIRAS	16JECV/FAM	Salas do Cartório		29/11/2012	R\$ 415,00	Ótimo
47507	BEBEDOURO ELETRICO P/GARRAFAO, 2 TORNEIRAS	SP/DVPM	Estoque material novo		29/11/2012	R\$ 415,00	Ótimo
47508	BEBEDOURO ELETRICO P/GARRAFAO, 2 TORNEIRAS	STMAN/FMV	Setor de manutenção do FMV		29/11/2012	R\$ 415,00	Ótimo
47509	BEBEDOURO ELETRICO P/GARRAFAO, 2 TORNEIRAS	VFPECCOT3/FHR	Salas do Cartório		29/11/2012	R\$ 415,00	Ótimo
47510	BEBEDOURO ELETRICO P/GARRAFAO, 2 TORNEIRAS	SP/DVPM	Materiais a Localizar		29/11/2012	R\$ 415,00	Ótimo
47511	BEBEDOURO ELETRICO P/GARRAFAO, 2 TORNEIRAS	VTJ1/FHR	Salas do Cartório		29/11/2012	R\$ 415,00	Ótimo
47512	BEBEDOURO ELETRICO P/GARRAFAO, 2 TORNEIRAS	DVPESAOAL/TJ	Divisão de Pessoal		29/11/2012	R\$ 415,00	Ótimo
47513	BEBEDOURO ELETRICO P/GARRAFAO, 2 TORNEIRAS	STIAUX/CGJ	Setor de Juizes Auxiliares da CGJ		29/11/2012	R\$ 415,00	Ótimo
47514	BEBEDOURO ELETRICO P/GARRAFAO, 2 TORNEIRAS	DVIL/TJ	Salas do Cartório		29/11/2012	R\$ 415,00	Ótimo
47515	BEBEDOURO ELETRICO P/GARRAFAO, 2 TORNEIRAS	SP/DVPM	Material com Avaria		29/11/2012	R\$ 415,00	Ótimo
47516	BEBEDOURO ELETRICO P/GARRAFAO, 2 TORNEIRAS	DVPESAOAL/TJ	Divisão de Pessoal		29/11/2012	R\$ 415,00	Ótimo
47517	BEBEDOURO ELETRICO P/GARRAFAO, 2 TORNEIRAS	VTJ2/FHR	Salas do Cartório		29/11/2012	R\$ 415,00	Ótimo
47518	Impressora Laser	GABDSSM/TJ	Materiais a Localizar		30/11/2012	R\$ 520,00	Ótimo
47519	Impressora Laser	SP/DVPM	Materiais a Localizar		30/11/2012	R\$ 520,00	Ótimo
47520	Impressora Laser	SP/DVPM	Materiais a Localizar		30/11/2012	R\$ 520,00	Ótimo
47521	Impressora Laser	SCCCV3/TJ	Secretaria da 3ª Câmara Cível		30/11/2012	R\$ 520,00	Ótimo
47522	Impressora Laser	GABDLCVJ/TJ	Gabinete		30/11/2012	R\$ 520,00	Ótimo
47523	Impressora Laser	STEXP/CGJ	Setor de Expediente da CGJ		30/11/2012	R\$ 520,00	Ótimo
47524	Impressora Laser	COPJ1G/FHR	Materiais a Localizar		30/11/2012	R\$ 520,00	Ótimo
47525	Impressora Laser	CONEGE/CGJ	Coordenadoria do N.E.G.		30/11/2012	R\$ 520,00	Ótimo
47526	Impressora Laser	SINF/FMHR	Sala do Setor de Suporte/FMHR		30/11/2012	R\$ 520,00	Ótimo
47527	Impressora Laser	DVDIVUL/TJ	Sala da Div. de Divulgação		30/11/2012	R\$ 520,00	Ótimo
47528	FORNO MICROONDAS	SP/DVPM	Setor de Patrimonio - FHR		07/12/2012	R\$ 319,00	Ótimo
47529	FORNO MICROONDAS	GABDAJMC/TJ	Gabinete		07/12/2012	R\$ 319,00	Ótimo

47530	VEICULO CARROCERIA FECHADA, 4 PORTAS, GOL	SP/DVPM	Materiais a Localizar		11/12/2012	R\$ 34.000,00	Ótimo
47531	VEICULO CARROCERIA FECHADA, 4 PORTAS, GOL	VEPC/FHR	Salas do Cartório		11/12/2012	R\$ 34.000,00	Ótimo
47532	VEICULO CARROCERIA FECHADA, 4 PORTAS, GOL	SP/DVPM	Materiais a Localizar		11/12/2012	R\$ 34.000,00	Ótimo
47533	VEICULO CARROCERIA FECHADA, 4 PORTAS, GOL	STAM/TJ	SALA DA ASSISTÊNCIA MILITAR		11/12/2012	R\$ 34.000,00	Ótimo
47534	VEICULO CARROCERIA FECHADA, 4 PORTAS, GOL	STAM/TJ	SALA DA ASSISTÊNCIA MILITAR		11/12/2012	R\$ 34.000,00	Ótimo
47535	AR CONDICIONADO,SPLIT, 9.000 BTUS-	SP/DVPM	Materiais a Localizar		13/12/2012	R\$ 1.350,00	Ótimo
47536	AR CONDICIONADO,SPLIT, 9.000 BTUS-	SP/DVPM	Materiais a Localizar		13/12/2012	R\$ 1.350,00	Ótimo
47537	AR CONDICIONADO,SPLIT, 9.000 BTUS-	TC/1FPECOT	Salas do Cartório		13/12/2012	R\$ 1.350,00	Ótimo
47538	AR CONDICIONADO,SPLIT, 9.000 BTUS-	TC/1FPECOT	Salas do Cartório		13/12/2012	R\$ 1.350,00	Ótimo
47539	AR CONDICIONADO,SPLIT, 9.000 BTUS-	4VFP/FHR	Salas do Cartório		13/12/2012	R\$ 1.350,00	Ótimo
47540	AR CONDICIONADO,SPLIT, 9.000 BTUS-	4VFP/FHR	Salas do Cartório		13/12/2012	R\$ 1.350,00	Ótimo
47541	AR CONDICIONADO,SPLIT, 9.000 BTUS-	SP/DVPM	Estoque material novo		13/12/2012	R\$ 1.350,00	Ótimo
47542	AR CONDICIONADO,SPLIT, 9.000 BTUS-	SP/DVPM	Estoque material novo		13/12/2012	R\$ 1.350,00	Ótimo
47543	AR CONDICIONADO,SPLIT, 9.000 BTUS-	VCM6/FHR	Salas do Cartório		13/12/2012	R\$ 1.350,00	Ótimo
47544	AR CONDICIONADO,SPLIT, 9.000 BTUS-	JECV12/FMV	Salas do Cartório		13/12/2012	R\$ 1.350,00	Ótimo
47545	SWITCH 48 Portas	DVTIC/TJ	Sala da Div.Tec. Inf. e		19/12/2012	R\$ 2.666,67	Ótimo
47546	SWITCH 48 Portas	DVTIC/TJ	Sala da Div.Tec. Inf. e		19/12/2012	R\$ 2.666,67	Ótimo
47547	SWITCH 48 Portas	DVTIC/TJ	Sala da Div.Tec. Inf. e		19/12/2012	R\$ 2.666,67	Ótimo
47548	APARELHO FONE/FAX	VCM6/FHR	Salas do Cartório		10/01/2013	R\$ 419,00	Ótimo
47549	APARELHO FONE/FAX	DRGCU/FHR	Diretoria de Gestão da Conta		10/01/2013	R\$ 419,00	Ótimo
47550	APARELHO FONE/FAX	SP/DVPM	Material com Avaria		10/01/2013	R\$ 419,00	Ótimo
47551	APARELHO FONE/FAX	STIAUX/CGJ	Sector de Juizes Auxiliares da CGJ		10/01/2013	R\$ 419,00	Ótimo
47553	APARELHO FONE/FAX	SP/DVPM	Materiais a Localizar		10/01/2013	R\$ 419,00	Ótimo
47554	APARELHO FONE/FAX	STIAUXP/TJ	Sector dos Juizes Aux da		10/01/2013	R\$ 419,00	Ótimo
47555	APARELHO FONE/FAX	SP/DVPM	Materiais a Localizar		10/01/2013	R\$ 419,00	Ótimo
47556	APARELHO FONE/FAX	SP/DVPM	Material com Avaria		10/01/2013	R\$ 419,00	Ótimo
47557	APARELHO FONE/FAX	CEJUSCVF/FHR	Salas do Cartório		10/01/2013	R\$ 419,00	Ótimo
47559	APARELHO FONE/FAX	VCM11/FHR	Salas do Cartório		10/01/2013	R\$ 419,00	Ótimo
47560	APARELHO FONE/FAX	SP/DVPM	Material com Avaria		10/01/2013	R\$ 419,00	Ótimo
47561	APARELHO FONE/FAX	DVPESOA/TJ	Divisão de Pessoal		10/01/2013	R\$ 419,00	Ótimo
47562	APARELHO FONE/FAX	SP/DVPM	Material com Avaria		10/01/2013	R\$ 419,00	Ótimo
47563	APARELHO FONE/FAX	CIBARCE	Salas do Cartório		10/01/2013	R\$ 419,00	Ótimo
47564	APARELHO FONE/FAX	SP/DVPM	Material com Avaria		10/01/2013	R\$ 419,00	Ótimo
47565	APARELHO FONE/FAX	JECV14/FLFR	Salas do Cartório		10/01/2013	R\$ 419,00	Ótimo
47566	APARELHO FONE/FAX	DVDIVUL/TJ	Sala da Div. de Divulgação		10/01/2013	R\$ 419,00	Ótimo
47567	APARELHO FONE/FAX	CIURUCA	Salas do Cartório		10/01/2013	R\$ 419,00	Ótimo
47568	APARELHO FONE/FAX	SCCR/TJ	Secretaria das Câmaras Reunidas		10/01/2013	R\$ 419,00	Ótimo
47569	APARELHO FONE/FAX	SP/DVPM	Material com Avaria		10/01/2013	R\$ 419,00	Ótimo
47570	APARELHO FONE/FAX	CIATNOR	Salas do Cartório		10/01/2013	R\$ 419,00	Ótimo
47571	APARELHO FONE/FAX	CINARIPU	Salas do Cartório		10/01/2013	R\$ 419,00	Ótimo
47572	APARELHO FONE/FAX	CIRPEVA	Salas do Cartório		10/01/2013	R\$ 419,00	Ótimo
47573	APARELHO TELEFÔNICO COM FIO	JECVDFCM1/FAM	Materiais a Localizar		10/01/2013	R\$ 25,00	Ótimo
47574	APARELHO TELEFÔNICO COM FIO	JECVDFCM1/FAM	Salas do Cartório		10/01/2013	R\$ 25,00	Ótimo
47575	APARELHO TELEFÔNICO COM FIO	VCM6/FHR	Salas do Cartório		10/01/2013	R\$ 25,00	Ótimo
47577	APARELHO TELEFÔNICO COM FIO	SP/DVPM	Estoque material novo		10/01/2013	R\$ 25,00	Ótimo
47578	APARELHO TELEFÔNICO COM FIO	SP/DVPM	Estoque material novo		10/01/2013	R\$ 25,00	Ótimo
47579	APARELHO TELEFÔNICO COM FIO	STAM/FHR	Diretoria		10/01/2013	R\$ 25,00	Ótimo
47580	APARELHO TELEFÔNICO COM FIO	SP/DVPM	Material com Avaria		10/01/2013	R\$ 25,00	Ótimo
47581	APARELHO TELEFÔNICO COM FIO	SP/DVPM	Estoque material novo		10/01/2013	R\$ 25,00	Ótimo
47582	APARELHO TELEFÔNICO COM FIO	CODP2G/TJ	Coord. Distribuição Processual 2ª		10/01/2013	R\$ 25,00	Ótimo
47583	APARELHO TELEFÔNICO COM FIO	DVPESOA/TJ	Divisão de Pessoal		10/01/2013	R\$ 25,00	Ótimo
47584	APARELHO TELEFÔNICO COM FIO	VCV15/FHR	Salas do Cartório		10/01/2013	R\$ 25,00	Ótimo
47585	APARELHO TELEFÔNICO COM FIO	CGJ	Divisão de Expediente		10/01/2013	R\$ 25,00	Ótimo
47586	APARELHO TELEFÔNICO COM FIO	STIAUXVP/TJ	Sector dos Juizes Aux da		10/01/2013	R\$ 25,00	Ótimo
47587	APARELHO TELEFÔNICO COM FIO	SCCCV3/TJ	Secretaria da 3ª Câmara Cível		10/01/2013	R\$ 25,00	Ótimo
47588	APARELHO TELEFÔNICO COM FIO	DVDF/TJ	Divisão de Orçamento e Finanças		10/01/2013	R\$ 25,00	Ótimo
47589	APARELHO TELEFÔNICO COM FIO	VFAM6/FHR	SALAS DO CARTÓRIO		10/01/2013	R\$ 25,00	Ótimo
47590	APARELHO TELEFÔNICO COM FIO	SINF/FMHR	Sala do Sector de Suporte/FMHR		10/01/2013	R\$ 25,00	Ótimo
47591	APARELHO TELEFÔNICO COM FIO	SPML/FHR	Materiais a Localizar		10/01/2013	R\$ 25,00	Ótimo
47592	APARELHO TELEFÔNICO COM FIO	SP/DVPM	Material com Avaria		10/01/2013	R\$ 25,00	Ótimo
47593	APARELHO TELEFÔNICO COM FIO	GABDLCVJ/TJ	Gabinete		10/01/2013	R\$ 25,00	Ótimo
47594	APARELHO TELEFÔNICO COM FIO	SP/DVPM	Material com Avaria		10/01/2013	R\$ 25,00	Ótimo
47595	APARELHO TELEFÔNICO COM FIO	SP/DVPM	Material com Avaria		10/01/2013	R\$ 25,00	Ótimo
47596	APARELHO TELEFÔNICO COM FIO	STAM/FHR	Diretoria		10/01/2013	R\$ 25,00	Ótimo
47597	APARELHO TELEFÔNICO COM FIO	SP/DVPM	Estoque material novo		10/01/2013	R\$ 25,00	Ótimo
47598	APARELHO TELEFÔNICO COM FIO	VECUTE4/FHR	Materiais a Localizar		10/01/2013	R\$ 25,00	Ótimo
47599	APARELHO TELEFÔNICO COM FIO	SP/DVPM	Materiais a Localizar		10/01/2013	R\$ 25,00	Ótimo
47600	APARELHO TELEFÔNICO COM FIO	GABDSSM/TJ	Materiais a Localizar		10/01/2013	R\$ 25,00	Ótimo
47601	APARELHO TELEFÔNICO COM FIO	SP/DVPM	Material com Avaria		10/01/2013	R\$ 25,00	Ótimo
47602	APARELHO TELEFÔNICO COM FIO	VECCSCA1/FHR	Materiais a Localizar		10/01/2013	R\$ 25,00	Ótimo
47603	APARELHO TELEFÔNICO COM FIO	SP/DVPM	Estoque material novo		10/01/2013	R\$ 25,00	Ótimo
47604	APARELHO TELEFÔNICO COM FIO	VTJ1/FHR	Salas do Cartório		10/01/2013	R\$ 25,00	Ótimo
47605	APARELHO TELEFÔNICO COM FIO	JECV5/FMV	Salas do Cartório		10/01/2013	R\$ 25,00	Ótimo
47606	APARELHO TELEFÔNICO COM FIO	VCM2/FHR	Salas do Cartório		10/01/2013	R\$ 25,00	Ótimo
47607	APARELHO TELEFÔNICO COM FIO	VCM2/FHR	Salas do Cartório		10/01/2013	R\$ 25,00	Ótimo
47608	APARELHO TELEFÔNICO COM FIO	CGJ	Sector do Selo		10/01/2013	R\$ 25,00	Ótimo
47609	APARELHO TELEFÔNICO COM FIO	JECV6/FMV	Salas do Cartório		10/01/2013	R\$ 25,00	Ótimo
47610	APARELHO TELEFÔNICO COM FIO	DVDIVUL/TJ	Sala da Div. de Divulgação		10/01/2013	R\$ 25,00	Ótimo
47611	APARELHO TELEFÔNICO COM FIO	SP/DVPM	Material Disponível		10/01/2013	R\$ 25,00	Ótimo
47612	APARELHO TELEFÔNICO COM FIO	SP/DVPM	Material com Avaria		10/01/2013	R\$ 25,00	Ótimo
47613	APARELHO TELEFÔNICO COM FIO	DVENG/TJ	Divisão de Engenharia		10/01/2013	R\$ 25,00	Ótimo
47614	APARELHO TELEFÔNICO COM FIO	DVDIVUL/TJ	Salas do Cartório		10/01/2013	R\$ 25,00	Ótimo
47615	APARELHO TELEFÔNICO COM FIO	SCCONT3/FHR	Sala da Secretaria da 3ª		10/01/2013	R\$ 25,00	Ótimo
47616	APARELHO TELEFÔNICO COM FIO	SP/DVPM	Materiais a Localizar		10/01/2013	R\$ 25,00	Ótimo
47617	APARELHO TELEFÔNICO COM FIO	COAUT/TJ	Coord. de Atuação Processual		10/01/2013	R\$ 25,00	Ótimo
47619	APARELHO TELEFÔNICO COM FIO	JEFPPEM/FHR	Salas do Cartório		10/01/2013	R\$ 25,00	Ótimo
47620	APARELHO TELEFÔNICO COM FIO	VAM	Salas do Cartório		10/01/2013	R\$ 25,00	Ótimo
47621	APARELHO TELEFÔNICO COM FIO	VTJ1/FHR	Salas do Cartório		10/01/2013	R\$ 25,00	Ótimo
47622	APARELHO TELEFÔNICO COM FIO	DVTIC/TJ	Sala da Div.Tec. Inf. e		10/01/2013	R\$ 25,00	Ótimo
47623	APARELHO TELEFÔNICO - SEM FIO	DVCERIM/TJ	Sala da Divisão de Cerimonial		10/01/2013	R\$ 147,00	Ótimo
47624	APARELHO TELEFÔNICO - SEM FIO	DVCERIM/TJ	Sala da Divisão de Cerimonial		10/01/2013	R\$ 147,00	Ótimo
47625	APARELHO TELEFÔNICO - SEM FIO	DVCERIM/TJ	Sala da Divisão de Cerimonial		10/01/2013	R\$ 147,00	Ótimo

47626	APARELHO TELEFONICO - SEM FIO	STJAXP/TJ	Setor dos Juizes Aux da	10/01/2013	R\$ 147,00	Ótimo
47627	APARELHO TELEFONICO - SEM FIO	CGJ	Gabinete dos Juizes Auxiliares 2	10/01/2013	R\$ 147,00	Ótimo
47628	APARELHO TELEFONICO - SEM FIO	STJAXP/TJ	Setor dos Juizes Aux da	10/01/2013	R\$ 147,00	Ótimo
47629	APARELHO TELEFONICO - SEM FIO	SP/DVPM	Material Disponível	10/01/2013	R\$ 147,00	Ótimo
47630	APARELHO TELEFONICO - SEM FIO	DVTIC/TJ	Sala do Setor de Suporte do TJAM	10/01/2013	R\$ 147,00	Ótimo
47631	APARELHO TELEFONICO - SEM FIO	STJAXP/TJ	Setor dos Juizes Aux da	10/01/2013	R\$ 147,00	Ótimo
47632	APARELHO TELEFONICO - SEM FIO	VTJ2/FHR	Salas do Cartório	10/01/2013	R\$ 147,00	Ótimo
47633	APARELHO TELEFONICO - SEM FIO	VTJ2/FHR	Salas do Cartório	10/01/2013	R\$ 147,00	Ótimo
47634	APARELHO TELEFONICO - SEM FIO	SP/DVPM	Juiz. da Inf. e Juv. Infrac.:	10/01/2013	R\$ 147,00	Ótimo
47635	APARELHO TELEFONICO - SEM FIO	STAM/TJ	SALA DA ASSISTÊNCIA MILITAR	10/01/2013	R\$ 147,00	Ótimo
47636	APARELHO TELEFONICO - SEM FIO	SP/DVPM	Estoque material novo	10/01/2013	R\$ 147,00	Ótimo
47637	APARELHO TELEFONICO - SEM FIO	CGJ	Comunicação Social	10/01/2013	R\$ 147,00	Ótimo
47638	APARELHO TELEFONICO - SEM FIO	SP/DVPM	Juiz. da Inf. e Juv. Infrac.:	10/01/2013	R\$ 147,00	Ótimo
47639	APARELHO TELEFONICO - SEM FIO	DVENG/TJ	Divisão de Engenharia	10/01/2013	R\$ 147,00	Ótimo
47640	APARELHO TELEFONICO - SEM FIO	VCM11/FHR	Salas do Cartório	10/01/2013	R\$ 147,00	Ótimo
47641	APARELHO TELEFONICO - SEM FIO	PROJUDI/SIPAM	Salas do Cartório	10/01/2013	R\$ 147,00	Ótimo
47642	APARELHO TELEFONICO - SEM FIO	STSCDR/FHR	Diretoria	10/01/2013	R\$ 147,00	Ótimo
47643	APARELHO TELEFONICO - SEM FIO	VTJ1/FHR	Salas do Cartório	10/01/2013	R\$ 147,00	Ótimo
47644	APARELHO TELEFONICO - SEM FIO	SP/DVPM	Materiais a Localizar	10/01/2013	R\$ 147,00	Ótimo
47645	APARELHO TELEFONICO - SEM FIO	DVPM/TJ	Setor de Patrimonio - FHR	10/01/2013	R\$ 147,00	Ótimo
47646	APARELHO TELEFONICO - SEM FIO	SP/DVPM	Estoque material novo	10/01/2013	R\$ 147,00	Ótimo
47647	APARELHO TELEFONICO - SEM FIO	DVENG/TC	Salas do Cartório	10/01/2013	R\$ 147,00	Ótimo
47648	APARELHO TELEFONICO - SEM FIO	GABDCMSR/TJ	Materiais a Localizar	10/01/2013	R\$ 147,00	Ótimo
47649	APARELHO TELEFONICO - SEM FIO	GABDCMSR/TJ	Materiais a Localizar	10/01/2013	R\$ 147,00	Ótimo
47650	APARELHO TELEFONICO - SEM FIO	SECJUDIC/TJ	Secretaria Judiciária	10/01/2013	R\$ 147,00	Ótimo
47651	APARELHO TELEFONICO - SEM FIO	DVTIC/TJ	Sala da Div. Tec. Inf. e	10/01/2013	R\$ 147,00	Ótimo
47652	APARELHO TELEFONICO - SEM FIO	DVTIC/TJ	Sala da Div. Tec. Inf. e	10/01/2013	R\$ 147,00	Ótimo
47653	MESA DE REUNIÃO	GABDDMC/TJ	Gabinete	01/02/2013	R\$ 550,00	Ótimo
47654	MESA DE REUNIÃO	GABDWJA/TJ	Materiais a Localizar	01/02/2013	R\$ 550,00	Ótimo
47655	MESA DE REUNIÃO	GABLCVJ/TJ	Gabinete	01/02/2013	R\$ 550,00	Ótimo
47656	MESA DE REUNIÃO	SGJ/TJAM	Secretaria Geral de Justiça	01/02/2013	R\$ 550,00	Ótimo
47657	MESA DE REUNIÃO	GABDMPSGM/TJ	Gabinete	01/02/2013	R\$ 550,00	Ótimo
47658	MESA DE REUNIÃO	SP/DVPM	Estoque material novo	01/02/2013	R\$ 550,00	Ótimo
47659	MESA DE REUNIÃO	GABDJAS/TJ	Gabinete	01/02/2013	R\$ 550,00	Ótimo
47660	FLASH PARA CÂMERA DIGITAL	SEC/CGJ	Secretaria Judiciária da C.G.J	05/02/2013	R\$ 798,00	Ótimo
47661	Filmadora Portátil	SP/DVPM	Material Disponível	05/02/2013	R\$ 1.450,00	Ótimo
47662	CAMERA FOTOGRAFICA, DIGITAL	SEC/CGJ	Secretaria Judiciária da C.G.J	05/02/2013	R\$ 2.580,00	Ótimo
47663	ILUMINADOR PARA FILMADORA	SEC/CGJ	Secretaria Judiciária da C.G.J	06/02/2013	R\$ 1.200,00	Ótimo
47664	GELADEIRA	10IECV/FAM	Salas do Cartório	18/02/2013	R\$ 750,00	Ótimo
47665	GELADEIRA	GABDEGSS/TJ	Salas do Cartório	18/02/2013	R\$ 750,00	Ótimo
47666	GELADEIRA	SCCR/TJ	Secretaria das Câmaras Reunidas	18/02/2013	R\$ 750,00	Ótimo
47667	GELADEIRA	SP/DVPM	Salas do Cartório	18/02/2013	R\$ 750,00	Ótimo
47668	GELADEIRA	GABPRES	Gabinete da Presidencia	18/02/2013	R\$ 750,00	Ótimo
47669	GELADEIRA	JECVDFCM1/FAM	Salas do Cartório	18/02/2013	R\$ 750,00	Ótimo
47670	GELADEIRA	SP/DVPM	Materiais a Localizar	18/02/2013	R\$ 750,00	Ótimo
47671	REFRIGERADOR TIPO FRIGOBAR, 79L	SP/DVPM	Materiais a Localizar	18/02/2013	R\$ 580,00	Ótimo
47672	REFRIGERADOR TIPO FRIGOBAR, 79L	VEUTE1/FHR	Salas do Cartório	18/02/2013	R\$ 580,00	Ótimo
47673	REFRIGERADOR TIPO FRIGOBAR, 79L	VEMAQA/FHR	Salas do Cartório	18/02/2013	R\$ 580,00	Ótimo
47674	REFRIGERADOR TIPO FRIGOBAR, 79L	VCV18/FHR	Salas do Cartório	18/02/2013	R\$ 580,00	Ótimo
47675	REFRIGERADOR TIPO FRIGOBAR, 79L	CGJ	Gabinete dos Juizes Auxiliares 3	18/02/2013	R\$ 580,00	Ótimo
47676	REFRIGERADOR TIPO FRIGOBAR, 79L	STJAX/CGJ	Setor de Juizes Auxiliares da CGJ	18/02/2013	R\$ 580,00	Ótimo
47677	REFRIGERADOR TIPO FRIGOBAR, 79L	JECR17/FMV	Salas do Cartório	18/02/2013	R\$ 580,00	Ótimo
47678	REFRIGERADOR TIPO FRIGOBAR, 79L	VCM4/FHR	Salas do Cartório	18/02/2013	R\$ 580,00	Ótimo
47679	REFRIGERADOR TIPO FRIGOBAR, 79L	GABDYSO/TJ	Gabinete	18/02/2013	R\$ 580,00	Ótimo
47680	REFRIGERADOR TIPO FRIGOBAR, 79L	GABPRES	Gabinete da Presidencia	18/02/2013	R\$ 580,00	Ótimo
47681	REFRIGERADOR TIPO FRIGOBAR, 79L	VEMAQA/FHR	Salas do Cartório	18/02/2013	R\$ 580,00	Ótimo
47682	REFRIGERADOR TIPO FRIGOBAR, 79L	STAPM/TC	Sala da Assistencia da Policia	18/02/2013	R\$ 580,00	Ótimo
47683	REFRIGERADOR TIPO FRIGOBAR, 79L	VCM10/FHR	Salas do Cartório	18/02/2013	R\$ 580,00	Ótimo
47684	REFRIGERADOR TIPO FRIGOBAR, 79L	SP/DVPM	Materiais a Localizar	18/02/2013	R\$ 580,00	Ótimo
47685	REFRIGERADOR TIPO FRIGOBAR, 79L	SP/DVPM	Setor de Patrimonio - FHR	18/02/2013	R\$ 580,00	Ótimo
47686	REFRIGERADOR TIPO FRIGOBAR, 79L	JJ/ONIBUS	Dr. Alexandre Novais	18/02/2013	R\$ 580,00	Ótimo
47687	REFRIGERADOR TIPO FRIGOBAR, 79L	VECCDSCA1/FHR	Materiais a Localizar	18/02/2013	R\$ 580,00	Ótimo
47688	REFRIGERADOR TIPO FRIGOBAR, 79L	CGJ	Divisão de Expediente	18/02/2013	R\$ 580,00	Ótimo
47689	REFRIGERADOR TIPO FRIGOBAR, 79L	DVPESOA/TJ	Divisão de Pessoal	18/02/2013	R\$ 580,00	Ótimo
47690	REFRIGERADOR TIPO FRIGOBAR, 79L	SP/DVPM	Materiais a Localizar	18/02/2013	R\$ 580,00	Ótimo
47691	REFRIGERADOR TIPO FRIGOBAR, 79L	SP/DVPM	Estoque material novo	18/02/2013	R\$ 580,00	Ótimo
47692	REFRIGERADOR TIPO FRIGOBAR, 79L	PTJ/TJ	Salas do Protocolo	18/02/2013	R\$ 580,00	Ótimo
47693	REFRIGERADOR TIPO FRIGOBAR, 79L	9JECV/FAM	Salas do Cartório	18/02/2013	R\$ 580,00	Ótimo
47694	REFRIGERADOR TIPO FRIGOBAR, 79L	JECV7/FMV	Salas do Cartório	18/02/2013	R\$ 580,00	Ótimo
47695	REFRIGERADOR TIPO FRIGOBAR, 79L	JECR15/FMV	Salas do Cartório	18/02/2013	R\$ 580,00	Ótimo
47696	REFRIGERADOR TIPO FRIGOBAR, 79L	SP/DVPM	Materiais a Localizar	18/02/2013	R\$ 580,00	Ótimo
47697	REFRIGERADOR TIPO FRIGOBAR, 79L	VECDSCA2/FHR	Salas do Cartório	18/02/2013	R\$ 580,00	Ótimo
47698	REFRIGERADOR TIPO FRIGOBAR, 79L	CISSUATJ	Salas do Cartório	18/02/2013	R\$ 580,00	Ótimo
47699	REFRIGERADOR TIPO FRIGOBAR, 79L	STPSSF/FHR	Setor Psicossocial do FHR	18/02/2013	R\$ 580,00	Ótimo
47700	REFRIGERADOR TIPO FRIGOBAR, 79L	GABDSSM/TJ	Materiais a Localizar	18/02/2013	R\$ 580,00	Ótimo
47701	REFRIGERADOR TIPO FRIGOBAR, 79L	CIHU/1JE	Salas do Cartório	19/02/2013	R\$ 580,00	Ótimo
47702	REFRIGERADOR TIPO FRIGOBAR, 79L	SP/DVPM	Material com Avaria	19/02/2013	R\$ 580,00	Ótimo
47703	REFRIGERADOR TIPO FRIGOBAR, 79L	VTJ1/FHR	Salas do Cartório	19/02/2013	R\$ 580,00	Ótimo
47704	REFRIGERADOR TIPO FRIGOBAR, 79L	SP/DVPM	Material com Avaria	19/02/2013	R\$ 580,00	Ótimo
47705	REFRIGERADOR TIPO FRIGOBAR, 79L	SCCCM2/TJ	Secretaria da 2ª Câmara Criminal	19/02/2013	R\$ 580,00	Ótimo
47706	REFRIGERADOR TIPO FRIGOBAR, 79L	JECVDFCM2/CREA	Salas do Cartório	19/02/2013	R\$ 580,00	Ótimo
47707	REFRIGERADOR TIPO FRIGOBAR, 79L	VEMAQA/FHR	Salas do Cartório	19/02/2013	R\$ 580,00	Ótimo
47708	REFRIGERADOR TIPO FRIGOBAR, 79L	CJSCC/FHR	Salas do setor	19/02/2013	R\$ 580,00	Ótimo
47709	REFRIGERADOR TIPO FRIGOBAR, 79L	DVPESOA/TJ	Divisão de Pessoal	19/02/2013	R\$ 580,00	Ótimo
47710	REFRIGERADOR TIPO FRIGOBAR, 79L	CEJUSCVF/FHR	Salas do Cartório	19/02/2013	R\$ 580,00	Ótimo
47711	REFRIGERADOR TIPO FRIGOBAR, 79L	CIAPUI	Salas do Cartório	19/02/2013	R\$ 580,00	Ótimo
47712	REFRIGERADOR TIPO FRIGOBAR, 79L	STARQ/FHR	Setor de Arquivo Geral	19/02/2013	R\$ 580,00	Ótimo
47713	REFRIGERADOR TIPO FRIGOBAR, 79L	SEC/CGJ	Secretaria Judiciária da C.G.J	19/02/2013	R\$ 580,00	Ótimo
47714	REFRIGERADOR TIPO FRIGOBAR, 79L	SP/DVPM	Materiais a Localizar	19/02/2013	R\$ 580,00	Ótimo
47715	REFRIGERADOR TIPO FRIGOBAR, 79L	STAM/FHR	Diretoria	19/02/2013	R\$ 580,00	Ótimo
47716	REFRIGERADOR TIPO FRIGOBAR, 79L	VCM17/FHR	Salas do Cartório	19/02/2013	R\$ 580,00	Ótimo
47717	REFRIGERADOR TIPO FRIGOBAR, 79L	VCM11/FHR	Salas do Cartório	19/02/2013	R\$ 580,00	Ótimo

47718	REFRIGERADOR TIPO FRIGOBAR, 79L	CGJ	Assistentes da Secretaria		19/02/2013	R\$ 580,00	Ótimo
47719	REFRIGERADOR TIPO FRIGOBAR, 79L	CGJ	Comunicação Social		19/02/2013	R\$ 580,00	Ótimo
47720	REFRIGERADOR TIPO FRIGOBAR, 79L	GABDCMSR/TJ	Materiais a Localizar		19/02/2013	R\$ 580,00	Ótimo
47721	CAFETEIRA ELÉTRICA	SP/DVPM	Material com Avaria		19/02/2013	R\$ 190,00	Ótimo
47722	CAFETEIRA ELÉTRICA	JECR15/FMV	Salas do Cartório		19/02/2013	R\$ 190,00	Ótimo
47723	CAFETEIRA ELÉTRICA	10IECV/FAM	Salas do Cartório		19/02/2013	R\$ 190,00	Ótimo
47724	CAFETEIRA ELÉTRICA	GABPRES	Gabinete da Presidencia		19/02/2013	R\$ 190,00	Ótimo
47725	CAFETEIRA ELÉTRICA	SP/DVPM	Material com Avaria		19/02/2013	R\$ 190,00	Ótimo
47726	CAFETEIRA ELÉTRICA	STMAN/TJ	Setor de manutenção TJA		19/02/2013	R\$ 190,00	Ótimo
47727	CAFETEIRA ELÉTRICA	DP/FHR	Setor de Manutenção do FHR		19/02/2013	R\$ 190,00	Ótimo
47728	CAFETEIRA ELÉTRICA	DVSS/FHR	Divisão de Serviço Social		19/02/2013	R\$ 190,00	Ótimo
47729	CAFETEIRA ELÉTRICA	DVCC/TJ	Divisão de Contratos e Convênios		19/02/2013	R\$ 190,00	Ótimo
47730	CAFETEIRA ELÉTRICA	DVSM/TJ	Divisão de Serviço Médico		19/02/2013	R\$ 190,00	Ótimo
47731	CAFETEIRA ELÉTRICA	SP/DVPM	Materiais a Localizar		19/02/2013	R\$ 190,00	Ótimo
47732	CAFETEIRA ELÉTRICA	SP/DVPM	Material com Avaria		19/02/2013	R\$ 190,00	Ótimo
47733	CAFETEIRA ELÉTRICA	SP/DVPM	Materiais a Localizar		19/02/2013	R\$ 190,00	Ótimo
47734	CAFETEIRA ELÉTRICA	VCV2/FHR	Salas do Cartório		19/02/2013	R\$ 190,00	Ótimo
47735	CAFETEIRA ELÉTRICA	CICOA/1JE	Salas do Cartório		19/02/2013	R\$ 190,00	Ótimo
47736	CAFETEIRA ELÉTRICA	VCM5/FHR	Salas do Cartório		19/02/2013	R\$ 190,00	Ótimo
47737	CAFETEIRA ELÉTRICA	STARQ/FHR	Setor de Arquivo Geral		19/02/2013	R\$ 190,00	Ótimo
47738	CAFETEIRA ELÉTRICA	SP/DVPM	Materiais a Localizar		19/02/2013	R\$ 190,00	Ótimo
47739	CAFETEIRA ELÉTRICA	VECCDSA1/FHR	Materiais a Localizar		19/02/2013	R\$ 190,00	Ótimo
47740	CAFETEIRA ELÉTRICA	SP/DVPM	Materiais a Localizar		19/02/2013	R\$ 190,00	Ótimo
47741	BEBEDOURO ELÉTRICO P/GARRAFAO, 2 TORNEIRAS	CIMANI/1V	Salas do Cartório		19/02/2013	R\$ 415,00	Ótimo
47742	BEBEDOURO ELÉTRICO P/GARRAFAO, 2 TORNEIRAS	VCV14/FHR	Salas do Cartório		19/02/2013	R\$ 415,00	Ótimo
47743	BEBEDOURO ELÉTRICO P/GARRAFAO, 2 TORNEIRAS	SP/DVPM	Estoque material novo		19/02/2013	R\$ 415,00	Ótimo
47744	BEBEDOURO ELÉTRICO P/GARRAFAO, 2 TORNEIRAS	CIJURUA	Salas do Cartório		19/02/2013	R\$ 415,00	Ótimo
47745	BEBEDOURO ELÉTRICO P/GARRAFAO, 2 TORNEIRAS	VCV3/FHR	Salas do Cartório		19/02/2013	R\$ 415,00	Ótimo
47746	BEBEDOURO ELÉTRICO P/GARRAFAO, 2 TORNEIRAS	VTJ3/FHR	Copa		19/02/2013	R\$ 415,00	Ótimo
47747	BEBEDOURO ELÉTRICO P/GARRAFAO, 2 TORNEIRAS	PROJUDI/SIPAM	Salas do Cartório		19/02/2013	R\$ 415,00	Ótimo
47748	BEBEDOURO ELÉTRICO P/GARRAFAO, 2 TORNEIRAS	CICOA/1JE	Salas do Cartório		19/02/2013	R\$ 415,00	Ótimo
47749	BEBEDOURO ELÉTRICO P/GARRAFAO, 2 TORNEIRAS	DVOF/TJ	Divisão de Orçamento e Finanças		19/02/2013	R\$ 415,00	Ótimo
47750	BEBEDOURO ELÉTRICO P/GARRAFAO, 2 TORNEIRAS	VCV15/FHR	Salas do Cartório		19/02/2013	R\$ 415,00	Ótimo
47751	BEBEDOURO ELÉTRICO P/GARRAFAO, 2 TORNEIRAS	SP/DVPM	Materiais a Localizar		19/02/2013	R\$ 415,00	Ótimo
47752	BEBEDOURO ELÉTRICO P/GARRAFAO, 2 TORNEIRAS	VCV5/FHR	Salas do Cartório		19/02/2013	R\$ 415,00	Ótimo
47753	BEBEDOURO ELÉTRICO P/GARRAFAO, 2 TORNEIRAS	DVPGE/TJ	Materiais a Localizar		19/02/2013	R\$ 415,00	Ótimo
47754	BEBEDOURO ELÉTRICO P/GARRAFAO, 2 TORNEIRAS	GABDJJAS/TJ	Gabinete		19/02/2013	R\$ 415,00	Ótimo
47755	BEBEDOURO ELÉTRICO P/GARRAFAO, 2 TORNEIRAS	VCM11/FHR	Salas do Cartório		19/02/2013	R\$ 415,00	Ótimo
47756	BEBEDOURO ELÉTRICO P/GARRAFAO, 2 TORNEIRAS	VCM11/FHR	Salas do Cartório		19/02/2013	R\$ 415,00	Ótimo
47757	BEBEDOURO ELÉTRICO P/GARRAFAO, 2 TORNEIRAS	VFAM4/FHR	Salas do Cartório		19/02/2013	R\$ 415,00	Ótimo
47758	BEBEDOURO ELÉTRICO P/GARRAFAO, 2 TORNEIRAS	SRTJAM/DVIL	Sala da Divisão de Cerimonial		19/02/2013	R\$ 415,00	Ótimo
47759	BEBEDOURO ELÉTRICO P/GARRAFAO, 2 TORNEIRAS	STAPP/TJ	Secretaria do Tribunal Pleno		19/02/2013	R\$ 415,00	Ótimo
47760	BEBEDOURO ELÉTRICO P/GARRAFAO, 2 TORNEIRAS	JECV14/FLFR	Salas do Cartório		19/02/2013	R\$ 415,00	Ótimo
47761	MESA COM 02 GAVETAS	CCP/TJ	Salas do Cartório		22/02/2013	R\$ 450,00	Ótimo
47762	MESA COM 02 GAVETAS	CCP/TJ	Salas do Cartório		22/02/2013	R\$ 450,00	Ótimo
47763	MESA COM 02 GAVETAS	CCP/TJ	Salas do Cartório		22/02/2013	R\$ 450,00	Ótimo
47764	MESA COM 02 GAVETAS	CCP/TJ	Salas do Cartório		22/02/2013	R\$ 450,00	Ótimo
47765	MESA COM 02 GAVETAS	CCP/TJ	Salas do Cartório		22/02/2013	R\$ 450,00	Ótimo
47766	MESA COM 02 GAVETAS	CCP/TJ	Salas do Cartório		22/02/2013	R\$ 450,00	Ótimo
47767	MESA COM 02 GAVETAS	GABPRES	Gabinete da Presidencia		22/02/2013	R\$ 450,00	Ótimo
47768	MESA COM 02 GAVETAS	SCCR/TJ	Secretaria das Câmaras Reunidas		22/02/2013	R\$ 450,00	Ótimo
47769	MESA COM 02 GAVETAS	SP/DVPM	Estoque material novo		22/02/2013	R\$ 450,00	Ótimo
47770	MESA COM 02 GAVETAS	SP/DVPM	Estoque material novo		22/02/2013	R\$ 450,00	Ótimo
47771	MESA COM 02 GAVETAS	SP/DVPM	Estoque material novo		22/02/2013	R\$ 450,00	Ótimo
47772	MESA COM 02 GAVETAS	SP/DVPM	Estoque material novo		22/02/2013	R\$ 450,00	Ótimo
47773	MESA COM 02 GAVETAS	SP/DVPM	Estoque material novo		22/02/2013	R\$ 450,00	Ótimo
47774	MESA COM 02 GAVETAS	SP/DVPM	Estoque material novo		22/02/2013	R\$ 450,00	Ótimo
47775	MESA COM 02 GAVETAS	SP/DVPM	Estoque material novo		22/02/2013	R\$ 450,00	Ótimo
47776	MESA COM 02 GAVETAS	SP/DVPM	Estoque material novo		22/02/2013	R\$ 450,00	Ótimo
47777	MESA COM 02 GAVETAS	SP/DVPM	Estoque material novo		22/02/2013	R\$ 450,00	Ótimo
47778	MESA COM 02 GAVETAS	SP/DVPM	Estoque material novo		22/02/2013	R\$ 450,00	Ótimo
47779	MESA COM 02 GAVETAS	SP/DVPM	Estoque material novo		22/02/2013	R\$ 450,00	Ótimo
47780	MESA COM 02 GAVETAS	SP/DVPM	Estoque material novo		22/02/2013	R\$ 450,00	Ótimo
47781	MESA COM 02 GAVETAS	SCCR/TJ	Secretaria das Câmaras Reunidas		22/02/2013	R\$ 450,00	Ótimo
47782	MESA DE TRABALHO ORGÂNICA L	STJAXP/TJ	Setor dos Juizes Aux da		22/02/2013	R\$ 620,00	Ótimo
47783	MESA DE TRABALHO ORGÂNICA L	STJAXP/TJ	Setor dos Juizes Aux da		22/02/2013	R\$ 620,00	Ótimo
47784	MESA DE TRABALHO ORGÂNICA L	STJAXP/TJ	Setor dos Juizes Aux da		22/02/2013	R\$ 620,00	Ótimo
47785	MESA DE TRABALHO ORGÂNICA L	STJAXP/TJ	Setor dos Juizes Aux da		22/02/2013	R\$ 620,00	Ótimo
47786	MESA DE TRABALHO ORGÂNICA L	STJAXP/TJ	Setor dos Juizes Aux da		22/02/2013	R\$ 620,00	Ótimo
47787	MESA DE TRABALHO ORGÂNICA L	STJAXP/TJ	Setor dos Juizes Aux da		22/02/2013	R\$ 620,00	Ótimo
47788	MESA DE TRABALHO ORGÂNICA L	STJAXP/TJ	Setor dos Juizes Aux da		22/02/2013	R\$ 620,00	Ótimo
47789	MESA DE TRABALHO ORGÂNICA L	STJAXP/TJ	Setor dos Juizes Aux da		22/02/2013	R\$ 620,00	Ótimo
47790	MESA DE TRABALHO ORGÂNICA L	STJAXP/TJ	Setor dos Juizes Aux da		22/02/2013	R\$ 620,00	Ótimo
47791	MESA DE TRABALHO ORGÂNICA L	STJAXP/TJ	Setor dos Juizes Aux da		22/02/2013	R\$ 620,00	Ótimo
47792	MESA DE TRABALHO ORGÂNICA L	SP/DVPM	Estoque material novo		22/02/2013	R\$ 620,00	Ótimo
47793	MESA DE TRABALHO ORGÂNICA L	SP/DVPM	Estoque material novo		22/02/2013	R\$ 620,00	Ótimo
47794	MESA DE TRABALHO ORGÂNICA L	STJAXP/TJ	Setor dos Juizes Aux da		22/02/2013	R\$ 620,00	Ótimo
47795	MESA DE TRABALHO ORGÂNICA L	STJAXP/TJ	Setor dos Juizes Aux da		22/02/2013	R\$ 620,00	Ótimo
47797	ARMÁRIO COM 02 PORTAS, MÉDIO	CCP/TJ	Salas do Cartório		22/02/2013	R\$ 620,00	Ótimo
47798	ARMÁRIO COM 02 PORTAS, MÉDIO	CCP/TJ	Salas do Cartório	NF728	22/02/2013	R\$ 620,00	Ótimo
47799	ARMÁRIO COM 02 PORTAS, MÉDIO	CCP/TJ	Salas do Cartório	NF728	22/02/2013	R\$ 620,00	Ótimo
47800	ARMÁRIO COM 02 PORTAS, MÉDIO	CCP/TJ	Salas do Cartório		22/02/2013	R\$ 620,00	Ótimo
47801	Armário baixo	GABDAJMC/TJ	Gabinete		22/02/2013	R\$ 450,00	Ótimo
47802	Armário baixo	STJAXP/TJ	Setor dos Juizes Aux da		22/02/2013	R\$ 450,00	Ótimo
47803	Armário baixo	STJAXP/TJ	Setor dos Juizes Aux da		22/02/2013	R\$ 450,00	Ótimo
47804	Armário baixo	STJAXP/TJ	Setor dos Juizes Aux da		22/02/2013	R\$ 450,00	Ótimo
47805	Armário baixo	STJAXP/TJ	Setor dos Juizes Aux da		22/02/2013	R\$ 450,00	Ótimo
47806	Armário baixo	GABDAJMC/TJ	Gabinete		22/02/2013	R\$ 450,00	Ótimo
47807	GAVETEIRO VOLANTE	GABDAJMC/TJ	Gabinete		22/02/2013	R\$ 370,00	Ótimo
47808	GAVETEIRO VOLANTE	STJAXP/TJ	Setor dos Juizes Aux da		22/02/2013	R\$ 370,00	Ótimo
47809	GAVETEIRO VOLANTE	STJAXP/TJ	Setor dos Juizes Aux da		22/02/2013	R\$ 370,00	Ótimo
47810	GAVETEIRO VOLANTE	SP/DVPM	Estoque material novo		22/02/2013	R\$ 370,00	Ótimo

47811	GAVETEIRO VOLANTE	SP/DVPM	Estoque material novo		22/02/2013	R\$	370,00		Ótimo
47812	GAVETEIRO VOLANTE	STJ/UXP/TJ	Setor dos Juizes Aux da		22/02/2013	R\$	370,00		Ótimo
47813	GAVETEIRO VOLANTE	STJ/UXP/TJ	Setor dos Juizes Aux da		22/02/2013	R\$	370,00		Ótimo
47814	GAVETEIRO VOLANTE	SP/DVPM	Estoque material novo		22/02/2013	R\$	370,00		Ótimo
47815	GAVETEIRO VOLANTE	STJ/UXP/TJ	Setor dos Juizes Aux da		22/02/2013	R\$	370,00		Ótimo
47816	GAVETEIRO VOLANTE	STJ/UXP/TJ	Setor dos Juizes Aux da		22/02/2013	R\$	370,00		Ótimo
47817	ARMÁRIO COM 02 PORTAS, ALTO	CIBCONS	Salas do Cartório		25/02/2013	R\$	690,00		Ótimo
47818	ARMÁRIO COM 02 PORTAS, ALTO	SP/DVPM	Estoque material novo		25/02/2013	R\$	690,00		Ótimo
47819	ARMÁRIO COM 02 PORTAS, ALTO	SP/DVPM	Estoque material novo		25/02/2013	R\$	690,00		Ótimo
47820	MESA DE TRABALHO ORGÂNICA L	CIBARREI	Materiais a Localizar		25/02/2003	R\$	610,00		Ótimo
47821	Cadeira Giratória tipo Presidente	CIMANAQ	Salas do Cartório		25/02/2003	R\$	995,00		Ótimo
47822	Cadeira Giratória tipo Presidente	GABPRES	Gabinete da Presidencia		25/02/2003	R\$	995,00		Ótimo
47823	Cadeira Giratória tipo Presidente	SP/DVPM	Materiais a Localizar		25/02/2003	R\$	995,00		Ótimo
47824	Cadeira Giratória tipo Presidente	SCCCV3/TJ	Secretaria da 3ª Câmara Cível		25/02/2003	R\$	995,00		Ótimo
47825	Cadeira Giratória tipo Presidente	SCCCV3/TJ	Secretaria da 3ª Câmara Cível		25/02/2003	R\$	995,00		Ótimo
47826	SOFA COM 02 LUGARES	GABDLCVJ/TJ	Gabinete		25/02/2003	R\$	900,00		Ótimo
47827	SOFA COM 02 LUGARES	STAM/TJ	SALA DA ASSISTÊNCIA MILITAR		25/02/2003	R\$	900,00		Ótimo
47828	SOFA COM 02 LUGARES	SP/DVPM	Estoque material novo		25/02/2003	R\$	900,00		Ótimo
47829	SOFA COM 02 LUGARES	SP/DVPM	Estoque material novo		25/02/2003	R\$	900,00		Ótimo
47830	SOFA COM 02 LUGARES	SP/DVPM	Estoque material novo		25/02/2003	R\$	900,00		Ótimo
47831	SOFA COM 02 LUGARES	SP/DVPM	Estoque material novo		25/02/2003	R\$	900,00		Ótimo
47832	SOFA COM 02 LUGARES	SP/DVPM	Estoque material novo		25/02/2003	R\$	900,00		Ótimo
47833	SOFA COM 02 LUGARES	SP/DVPM	Estoque material novo		25/02/2003	R\$	900,00		Ótimo
47834	SOFA COM 01 LUGAR	SP/DVPM	Estoque material novo		25/02/2013	R\$	510,00		Ótimo
47835	SOFA COM 01 LUGAR	SP/DVPM	Estoque material novo		25/02/2013	R\$	510,00		Ótimo
47836	SOFA COM 01 LUGAR	SP/DVPM	Estoque material novo		25/02/2013	R\$	510,00		Ótimo
47837	SOFA COM 01 LUGAR	SP/DVPM	Estoque material novo		25/02/2013	R\$	510,00		Ótimo
47838	SOFA COM 01 LUGAR	SP/DVPM	Estoque material novo		25/02/2013	R\$	510,00		Ótimo
47839	SOFA COM 01 LUGAR	SP/DVPM	Estoque material novo		25/02/2013	R\$	510,00		Ótimo
47840	SOFA COM 01 LUGAR	SP/DVPM	Estoque material novo		25/02/2013	R\$	510,00		Ótimo
47841	SOFA COM 01 LUGAR	SP/DVPM	Estoque material novo		25/02/2013	R\$	510,00		Ótimo
47842	SOFA COM 01 LUGAR	SP/DVPM	Estoque material novo		25/02/2013	R\$	510,00		Ótimo
47843	SOFA COM 01 LUGAR	SP/DVPM	Estoque material novo		25/02/2013	R\$	510,00		Ótimo
47844	AR CONDICIONADO,SPLIT,30.000 BTUS-	CITAB	Salas do Cartório		28/02/2013	R\$	2.200,00		Ótimo
47845	AR CONDICIONADO,SPLIT,30.000 BTUS-	CITAB/1V	Salas do Cartório		28/02/2013	R\$	2.200,00		Ótimo
47846	AR CONDICIONADO,SPLIT,12.000 BTUS-	1JECV/FMV	Salas do Cartório		28/02/2013	R\$	750,00		Ótimo
47847	AR CONDICIONADO,SPLIT,12.000 BTUS-	GABPRES	Gabinete da Presidencia		28/02/2013	R\$	750,00		Ótimo
47848	MESA DE SOM, 12 CANAIS	SCCCV3/TJ	Secretaria da 3ª Câmara Cível		01/03/2013	R\$	1.100,00		Ótimo
47849	CAMERA FOTOGRAFICA, DIGITAL	DVDIVUL/TJ	Sala da Div. de Divulgação		12/03/2013	R\$	5.376,00		Ótimo
47850	CAMERA FOTOGRAFICA, DIGITAL	DVDIVUL/TJ	Sala da Div. de Divulgação		12/03/2013	R\$	5.376,00		Ótimo
47851	LENTES PARA CÂMERA FOTOGRÁFICA DIGITAL	SP/DVPM	Estoque material novo		12/03/2013	R\$	3.495,00		Ótimo
47852	LENTES PARA CÂMERA FOTOGRÁFICA DIGITAL	SP/DVPM	Estoque material novo		12/03/2013	R\$	3.495,00		Ótimo
47853	MONOPÉ PARA CÂMERA FOTOGRÁFICA DIGITAL	SP/DVPM	Estoque material novo		12/03/2013	R\$	600,00		Ótimo
47854	MONOPÉ PARA CÂMERA FOTOGRÁFICA DIGITAL	SP/DVPM	Estoque material novo		12/03/2013	R\$	600,00		Ótimo
47855	LIVROS DIVERSOS	COBIB/TJ	Materiais a Localizar		12/03/2013	R\$	58,00		Ótimo
47856	LIVROS DIVERSOS	COBIB/TJ	Materiais a Localizar		12/03/2013	R\$	132,00		Ótimo
47857	LIVROS DIVERSOS	COBIB/TJ	Materiais a Localizar		12/03/2013	R\$	60,00		Ótimo
47858	LIVROS DIVERSOS	COBIB/TJ	Materiais a Localizar		12/03/2013	R\$	265,00		Ótimo
47859	LIVROS DIVERSOS	COBIB/TJ	Materiais a Localizar		12/03/2013	R\$	245,00		Ótimo
47860	LIVROS DIVERSOS	COBIB/TJ	Materiais a Localizar		12/03/2013	R\$	65,00		Ótimo
47861	LIVROS DIVERSOS	COBIB/TJ	Materiais a Localizar		12/03/2012	R\$	129,00		Ótimo
47862	LIVROS DIVERSOS	COBIB/TJ	Materiais a Localizar		12/03/2013	R\$	65,00		Ótimo
47863	LIVROS DIVERSOS	COBIB/TJ	Materiais a Localizar		12/03/2013	R\$	140,00		Ótimo
47864	LIVROS DIVERSOS	COBIB/TJ	Materiais a Localizar		12/03/2013	R\$	115,00		Ótimo
47865	LIVROS DIVERSOS	COBIB/TJ	Materiais a Localizar		12/03/2013	R\$	119,00		Ótimo
47866	LIVROS DIVERSOS	COBIB/TJ	Materiais a Localizar		12/03/2013	R\$	125,00		Ótimo
47867	FLASH PARA CÂMERA DIGITAL	SP/DVPM	Estoque material novo		12/03/2013	R\$	1.500,00		Ótimo
47868	FLASH PARA CÂMERA DIGITAL	SP/DVPM	Estoque material novo		12/03/2013	R\$	1.500,00		Ótimo
47869	FLASH PARA CÂMERA DIGITAL	SP/DVPM	Estoque material novo		12/03/2013	R\$	1.500,00		Ótimo
47870	FLASH PARA CÂMERA DIGITAL	SP/DVPM	Estoque material novo		12/03/2013	R\$	1.500,00		Ótimo
47871	GRIP DE BATERIA	SP/DVPM	Estoque material novo		12/03/2013	R\$	340,00		Ótimo
47872	GRIP DE BATERIA	SP/DVPM	Estoque material novo		12/03/2013	R\$	340,00		Ótimo
47873	BATERIA PARA CÂMERA FOTOGRÁFICA DIGITAL	SP/DVPM	Estoque material novo		12/03/2013	R\$	89,00		Ótimo
47874	BATERIA PARA CÂMERA FOTOGRÁFICA DIGITAL	SP/DVPM	Estoque material novo		12/03/2013	R\$	89,00		Ótimo
47875	BATERIA PARA CÂMERA FOTOGRÁFICA DIGITAL	SP/DVPM	Estoque material novo		12/03/2013	R\$	89,00		Ótimo
47876	BATERIA PARA CÂMERA FOTOGRÁFICA DIGITAL	SP/DVPM	Estoque material novo		12/03/2013	R\$	89,00		Ótimo
47877	LIVROS DIVERSOS	COBIB/TJ	Materiais a Localizar		12/03/2013	R\$	22,00		Ótimo
47878	LIVROS DIVERSOS	COBIB/TJ	Materiais a Localizar		12/03/2013	R\$	83,00		Ótimo
47879	LIVROS DIVERSOS	COBIB/TJ	Materiais a Localizar		12/03/2013	R\$	78,00		Ótimo
47880	LIVROS DIVERSOS	COBIB/TJ	Materiais a Localizar		12/03/2013	R\$	59,90		Ótimo
47881	LIVROS DIVERSOS	COBIB/TJ	Materiais a Localizar		12/03/2013	R\$	70,00		Ótimo
47882	LIVROS DIVERSOS	COBIB/TJ	Materiais a Localizar		12/03/2013	R\$	82,00		Ótimo
47883	LIVROS DIVERSOS	COBIB/TJ	Materiais a Localizar		12/03/2012	R\$	118,00		Ótimo
47884	LIVROS DIVERSOS	COBIB/TJ	Materiais a Localizar		12/03/2013	R\$	146,00		Ótimo
47885	LIVROS DIVERSOS	COBIB/TJ	Materiais a Localizar		12/03/2012	R\$	148,00		Ótimo
47886	LIVROS DIVERSOS	COBIB/TJ	Materiais a Localizar		12/03/2013	R\$	89,00		Ótimo
47887	LIVROS DIVERSOS	COBIB/TJ	Materiais a Localizar		12/03/2013	R\$	149,00		Ótimo
47888	LIVROS DIVERSOS	COBIB/TJ	Materiais a Localizar		12/03/2013	R\$	108,00		Ótimo
47889	LIVROS DIVERSOS	COBIB/TJ	Materiais a Localizar		12/03/2013	R\$	125,00		Ótimo
47890	LIVROS DIVERSOS	COBIB/TJ	Materiais a Localizar		12/03/2013	R\$	289,00		Ótimo
47891	LIVROS DIVERSOS	COBIB/TJ	Materiais a Localizar		12/03/2013	R\$	189,00		Ótimo
47892	LIVROS DIVERSOS	COBIB/TJ	Materiais a Localizar		12/03/2013	R\$	98,00		Ótimo
47893	LIVROS DIVERSOS	COBIB/TJ	Materiais a Localizar		12/03/2013	R\$	275,00		Ótimo
47894	LIVROS DIVERSOS	COBIB/TJ	Materiais a Localizar		12/03/2013	R\$	225,00		Ótimo
47895	LIVROS DIVERSOS	COBIB/TJ	Materiais a Localizar		12/03/2013	R\$	324,00		Ótimo
47896	LIVROS DIVERSOS	COBIB/TJ	Materiais a Localizar		12/03/2013	R\$	284,00		Ótimo
47897	LIVROS DIVERSOS	COBIB/TJ	Materiais a Localizar		13/03/2013	R\$	284,00		Ótimo
47898	LIVROS DIVERSOS	COBIB/TJ	Materiais a Localizar		13/03/2013	R\$	125,00		Ótimo
47899	LIVROS DIVERSOS	COBIB/TJ	Materiais a Localizar		13/03/2013	R\$	118,00		Ótimo
47900	LIVROS DIVERSOS	COBIB/TJ	Materiais a Localizar		13/03/2013	R\$	109,00		Ótimo
47901	LIVROS DIVERSOS	COBIB/TJ	Materiais a Localizar		13/03/2013	R\$	109,00		Ótimo
47902	LIVROS DIVERSOS	COBIB/TJ	Materiais a Localizar		13/03/2013	R\$	109,00		Ótimo

47903	LIVROS DIVERSOS	COBIB/TJ	Materiais a Localizar		13/03/2013	R\$ 131,00	Ótimo
47904	LIVROS DIVERSOS	COBIB/TJ	Materiais a Localizar		13/03/2013	R\$ 143,00	Ótimo
47905	LIVROS DIVERSOS	COBIB/TJ	Materiais a Localizar		13/03/2013	R\$ 136,00	Ótimo
47906	LIVROS DIVERSOS	COBIB/TJ	Materiais a Localizar		13/03/2013	R\$ 129,00	Ótimo
47907	LIVROS DIVERSOS	COBIB/TJ	Materiais a Localizar		13/03/2013	R\$ 159,00	Ótimo
47908	LIVROS DIVERSOS	COBIB/TJ	Materiais a Localizar		13/03/2013	R\$ 65,00	Ótimo
47909	LIVROS DIVERSOS	COBIB/TJ	Materiais a Localizar		13/03/2013	R\$ 118,00	Ótimo
47910	LIVROS DIVERSOS	COBIB/TJ	Materiais a Localizar		13/03/2013	R\$ 85,00	Ótimo
47911	LIVROS DIVERSOS	COBIB/TJ	Materiais a Localizar		13/03/2013	R\$ 107,00	Ótimo
47912	LIVROS DIVERSOS	COBIB/TJ	Materiais a Localizar		13/03/2013	R\$ 107,00	Ótimo
47913	LIVROS DIVERSOS	COBIB/TJ	Materiais a Localizar		13/03/2013	R\$ 107,00	Ótimo
47914	LIVROS DIVERSOS	COBIB/TJ	Materiais a Localizar		13/03/2013	R\$ 107,00	Ótimo
47915	LIVROS DIVERSOS	COBIB/TJ	Materiais a Localizar		13/03/2013	R\$ 109,00	Ótimo
47916	LIVROS DIVERSOS	COBIB/TJ	Materiais a Localizar		13/03/2013	R\$ 109,00	Ótimo
47917	LIVROS DIVERSOS	COBIB/TJ	Materiais a Localizar		13/03/2013	R\$ 109,00	Ótimo
47918	LIVROS DIVERSOS	COBIB/TJ	Materiais a Localizar		13/03/2013	R\$ 109,00	Ótimo
47919	LIVROS DIVERSOS	COBIB/TJ	Materiais a Localizar		13/03/2013	R\$ 109,00	Ótimo
47920	LIVROS DIVERSOS	COBIB/TJ	Materiais a Localizar		13/03/2013	R\$ 109,00	Ótimo
47921	LIVROS DIVERSOS	COBIB/TJ	Materiais a Localizar		13/03/2013	R\$ 109,00	Ótimo
47922	LIVROS DIVERSOS	COBIB/TJ	Materiais a Localizar		13/03/2013	R\$ 109,00	Ótimo
47923	IMPRESSORA	DVENG/TJ	Divisão de Engenharia		02/04/2013	R\$ 8.924,50	Ótimo
47924	IMPRESSORA	DVENG/TC	Salas do Cartório		02/04/2013	R\$ 8.924,50	Ótimo
47925	RACK	CTICF/FMHR	Sala da Coord. da DVTIC do		05/04/2013	R\$ 520,00	Ótimo
47926	PURIFICADOR DE AR	STARQ/FHR	Materiais a Localizar		14/05/2013	R\$ 1.580,00	Ótimo
47927	PURIFICADOR DE AR	SA/DVPM	Setor de Almoxarifado		14/05/2013	R\$ 1.580,00	Ótimo
47928	Scanner Epson Vertical	VCV3/FHR	Salas do Cartório		22/05/2013	R\$ 1.300,00	Ótimo
47929	Scanner Epson Vertical	VCV3/FHR	Salas do Cartório		22/05/2013	R\$ 1.300,00	Ótimo
47930	Scanner Epson Vertical	VCV3/FHR	Salas do Cartório		22/05/2013	R\$ 1.300,00	Ótimo
47931	Scanner Epson Vertical	VCV3/FHR	Salas do Cartório		22/05/2013	R\$ 1.300,00	Ótimo
47932	Scanner Epson Vertical	CIUARI	Salas do Cartório		22/05/2013	R\$ 1.300,00	Ótimo
47933	Scanner Epson Vertical	JECCR17/FMV	Salas do Cartório		22/05/2013	R\$ 1.300,00	Ótimo
47934	Scanner Epson Vertical	CIFBOA	Salas do Cartório		22/05/2013	R\$ 1.300,00	Ótimo
47935	Scanner Epson Vertical	CINHAMU	Salas do Cartório		22/05/2013	R\$ 1.300,00	Ótimo
47936	Scanner Epson Vertical	PROJUDI/SIPAM	Salas do Cartório		22/05/2013	R\$ 1.300,00	Ótimo
47937	Scanner Epson Vertical	GABDLCVJ/TJ	Gabinete		22/05/2013	R\$ 1.300,00	Ótimo
47938	Scanner Epson Vertical	CIFBOA	Salas do Cartório		22/05/2013	R\$ 1.300,00	Ótimo
47939	Scanner Epson Vertical	CINHAMU	Salas do Cartório		22/05/2013	R\$ 1.300,00	Ótimo
47940	Scanner Epson Vertical	PROJUDI/SIPAM	Salas do Cartório		22/05/2013	R\$ 1.300,00	Ótimo
47941	Scanner Epson Vertical	CIAPUI	Salas do Cartório		22/05/2013	R\$ 1.300,00	Ótimo
47942	Scanner Epson Vertical	CIAPUI	Salas do Cartório		22/05/2013	R\$ 1.300,00	Ótimo
47943	Scanner Epson Vertical	CIBCONS	Salas do Cartório		22/05/2013	R\$ 1.300,00	Ótimo
47944	Scanner Epson Vertical	CIBCONS	Salas do Cartório		22/05/2013	R\$ 1.300,00	Ótimo
47945	Scanner Epson Vertical	CIBCONS	Salas do Cartório		22/05/2013	R\$ 1.300,00	Ótimo
47946	Scanner Epson Vertical	GABDLCVJ/TJ	Gabinete		22/05/2013	R\$ 1.300,00	Ótimo
47947	Scanner Epson Vertical	GABDLCVJ/TJ	Gabinete		22/05/2013	R\$ 1.300,00	Ótimo
47948	Scanner Epson Vertical	GABDLCVJ/TJ	Gabinete		22/05/2013	R\$ 1.300,00	Ótimo
47949	Scanner Epson Vertical	STCERT/CGJ	Setor de Certidão da CGJ		22/05/2013	R\$ 1.300,00	Ótimo
47950	Scanner Epson Vertical	PROJUDI/SIPAM	Salas do Cartório		22/05/2013	R\$ 1.300,00	Ótimo
47951	Scanner Epson Vertical	PROJUDI/SIPAM	Salas do Cartório		22/05/2013	R\$ 1.300,00	Ótimo
47952	Scanner Epson Vertical	PROJUDI/SIPAM	Salas do Cartório		22/05/2013	R\$ 1.300,00	Ótimo
47953	Scanner Epson Vertical	SP/DVPM	Material com Avaria		22/05/2013	R\$ 1.300,00	Ótimo
47954	Scanner Epson Vertical	SP/DVPM	Material com Avaria		22/05/2013	R\$ 1.300,00	Ótimo
47955	Scanner Epson Vertical	SINF/FMHR	Sala do Setor de Suporte/FMHR		22/05/2013	R\$ 1.300,00	Ótimo
47956	Scanner Epson Vertical	SINF/FMHR	Sala do Setor de Suporte/FMHR		22/05/2013	R\$ 1.300,00	Ótimo
47957	Scanner Epson Vertical	SINF/FMHR	Sala do Setor de Suporte/FMHR		22/05/2013	R\$ 1.300,00	Ótimo
47958	Scanner Epson Vertical	CICARAU	Salas do Cartório		22/05/2013	R\$ 1.300,00	Ótimo
47959	Scanner Epson Vertical	CICARAU	Salas do Cartório		22/05/2013	R\$ 1.300,00	Ótimo
47960	Scanner Epson Vertical	CICARAU	Salas do Cartório		22/05/2013	R\$ 1.300,00	Ótimo
47961	Scanner Epson Vertical	CIauta	Salas do Cartório		22/05/2013	R\$ 1.300,00	Ótimo
47962	Scanner Epson Vertical	CIFBOA	Salas do Cartório		22/05/2013	R\$ 1.300,00	Ótimo
47963	Scanner Epson Vertical	CIauta	Salas do Cartório		22/05/2013	R\$ 1.300,00	Ótimo
47964	Scanner Epson Vertical	PROJUDI/SIPAM	Salas do Cartório		22/05/2013	R\$ 1.300,00	Ótimo
47965	Scanner Epson Vertical	PROJUDI/SIPAM	Salas do Cartório		22/05/2013	R\$ 1.300,00	Ótimo
47966	Scanner Epson Vertical	PROJUDI/SIPAM	Salas do Cartório		22/05/2013	R\$ 1.300,00	Ótimo
47967	Scanner Epson Vertical	CIMAM/1V	Salas do Cartório		22/05/2013	R\$ 1.300,00	Ótimo
47968	Scanner Epson Vertical	PROJUDI/SIPAM	Salas do Cartório		22/05/2013	R\$ 1.300,00	Ótimo
47969	Scanner Epson Vertical	CIITAMA	Salas do Cartório		22/05/2013	R\$ 1.300,00	Ótimo
47970	Scanner Epson Vertical	PROJUDI/SIPAM	Salas do Cartório		22/05/2013	R\$ 1.300,00	Ótimo
47971	Scanner Epson Vertical	CISGCACH	Salas do Cartório		22/05/2013	R\$ 1.300,00	Ótimo
47972	Scanner Epson Vertical	PROJUDI/SIPAM	Salas do Cartório		22/05/2013	R\$ 1.300,00	Ótimo
47973	Scanner Epson Vertical	PROJUDI/SIPAM	Salas do Cartório		22/05/2013	R\$ 1.300,00	Ótimo
47974	Scanner Epson Vertical	CIMAM/2V	Salas do Cartório		22/05/2013	R\$ 1.300,00	Ótimo
47975	Scanner Epson Vertical	CISGCACH	Salas do Cartório		22/05/2013	R\$ 1.300,00	Ótimo
47976	Scanner Epson Vertical	CIITAMA	Salas do Cartório		22/05/2013	R\$ 1.300,00	Ótimo
47977	Scanner Epson Vertical	CGJ	Setor do Selo		22/05/2013	R\$ 1.300,00	Ótimo
47978	Scanner Epson Vertical	STAJUI/FMV	Setor de Ajuizamento do FMV		22/05/2013	R\$ 1.300,00	Ótimo
47979	Scanner Epson Vertical	STDPR/FMV	Setor de Distribuição Processual		22/05/2013	R\$ 1.300,00	Ótimo
47980	Scanner Epson Vertical	JECV5/FMV	Salas do Cartório		22/05/2013	R\$ 1.300,00	Ótimo
47981	Scanner Epson Vertical	JECV5/FMV	Salas do Cartório		22/05/2013	R\$ 1.300,00	Ótimo
47982	Scanner Epson Vertical	CIANORI	Salas do Cartório		22/05/2013	R\$ 1.300,00	Ótimo
47983	Scanner Epson Vertical	CIANORI	Salas do Cartório		22/05/2013	R\$ 1.300,00	Ótimo
47984	Scanner Epson Vertical	CIANORI	Salas do Cartório		22/05/2013	R\$ 1.300,00	Ótimo
47985	Scanner Epson Vertical	CITAPA	Salas do Cartório		22/05/2013	R\$ 1.300,00	Ótimo
47986	Scanner Epson Vertical	CITAPA	Salas do Cartório		22/05/2013	R\$ 1.300,00	Ótimo
47987	Scanner Epson Vertical	GABDCMSR/TJ	Materiais a Localizar		22/05/2013	R\$ 1.300,00	Ótimo
47988	Scanner Epson Vertical	SP/DVPM	Estoque material novo		22/05/2013	R\$ 1.300,00	Ótimo
47989	Scanner Epson Vertical	CISSUATU	Salas do Cartório		22/05/2013	R\$ 1.300,00	Ótimo
47990	Scanner Epson Vertical	CISSUATU	Salas do Cartório		22/05/2013	R\$ 1.300,00	Ótimo
47991	Scanner Epson Vertical	CISSUATU	Salas do Cartório		22/05/2013	R\$ 1.300,00	Ótimo
47992	Scanner Epson Vertical	SINF/FMHR	Materiais a Localizar		22/05/2013	R\$ 1.300,00	Ótimo
47993	Scanner Epson Vertical	VCV5/FHR	Salas do Cartório		22/05/2013	R\$ 1.300,00	Ótimo
47994	Scanner Epson Vertical	VCV5/FHR	Salas do Cartório		22/05/2013	R\$ 1.300,00	Ótimo

47995	Scanner Epson Vertical	SP/DVPM	Material com Avaria		22/05/2013	R\$ 1.300,00		Ótimo
47996	Scanner Epson Vertical	VCV9/FHR	Salas do Cartório		22/05/2013	R\$ 1.300,00		Ótimo
47997	Scanner Epson Vertical	VCV10/FMNV	Salas do Cartório		22/05/2013	R\$ 1.300,00		Ótimo
47998	Scanner Epson Vertical	VCV10/FMNV	Salas do Cartório		22/05/2013	R\$ 1.300,00		Ótimo
47999	Scanner Epson Vertical	VCV17/FHR	Salas do Cartório		22/05/2013	R\$ 1.300,00		Ótimo
48000	Scanner Epson Vertical	VCV17/FHR	Salas do Cartório		22/05/2013	R\$ 1.300,00		Ótimo
48001	Scanner Epson Vertical	VCV17/FHR	Salas do Cartório		22/05/2013	R\$ 1.300,00		Ótimo
48002	Scanner Epson Vertical	VCV18/FHR	Salas do Cartório		22/05/2013	R\$ 1.300,00		Ótimo
48003	Scanner Epson Vertical	VCV18/FHR	Salas do Cartório		22/05/2013	R\$ 1.300,00		Ótimo
48004	Scanner Epson Vertical	VCM7/FHR	Salas do Cartório		22/05/2013	R\$ 1.300,00		Ótimo
48005	Scanner Epson Vertical	VCM7/FHR	Salas do Cartório		22/05/2013	R\$ 1.300,00		Ótimo
48006	Scanner Epson Vertical	VCM11/FHR	Salas do Cartório		22/05/2013	R\$ 1.300,00		Ótimo
48007	Scanner Epson Vertical	COOUV/FEMV	Sala da Coord. Ouvidoria Geral		22/05/2013	R\$ 1.300,00		Ótimo
48008	Scanner Epson Vertical	SINF/FMHR	Materiais a Localizar		22/05/2013	R\$ 1.300,00		Ótimo
48009	Scanner Epson Vertical	VECCDSCA1/FHR	Materiais a Localizar		22/05/2013	R\$ 1.300,00		Ótimo
48010	Scanner Epson Vertical	VECCDSCA1/FHR	Materiais a Localizar		22/05/2013	R\$ 1.300,00		Ótimo
48011	Scanner Epson Vertical	GPMPFSC/FHR	Salas do Cartório		22/05/2013	R\$ 1.300,00		Ótimo
48012	Scanner Epson Vertical	CJSCC/FHR	Salas do setor		22/05/2013	R\$ 1.300,00		Ótimo
48013	Scanner Epson Vertical	CJSCC/FHR	Salas do setor		22/05/2013	R\$ 1.300,00		Ótimo
48014	Scanner Epson Vertical	COCM/FHR	Coordenadoria de Central de		22/05/2013	R\$ 1.300,00		Ótimo
48015	Scanner Epson Vertical	COCM/FHR	Coordenadoria de Central de		22/05/2013	R\$ 1.300,00		Ótimo
48016	Scanner Epson Vertical	VECDSCA2/FHR	Salas do Cartório		22/05/2013	R\$ 1.300,00		Ótimo
48017	Scanner Epson Vertical	CIMARAA	Salas do Cartório		22/05/2013	R\$ 1.300,00		Ótimo
48018	Scanner Epson Vertical	CJAPU	Salas do Cartório		22/05/2013	R\$ 1.300,00		Ótimo
48019	Scanner Epson Vertical	PROJUDI/SIPAM	Salas do Cartório		22/05/2013	R\$ 1.300,00		Ótimo
48020	Scanner Epson Vertical	PROJUDI/SIPAM	Salas do Cartório		22/05/2013	R\$ 1.300,00		Ótimo
48021	Scanner Epson Vertical	CIMARAA	Salas do Cartório		22/05/2013	R\$ 1.300,00		Ótimo
48022	Scanner Epson Vertical	CIMARAA	Salas do Cartório		22/05/2013	R\$ 1.300,00		Ótimo
48023	Scanner Epson Vertical	SP/DVPM	Materiais a Localizar		22/05/2013	R\$ 1.300,00		Ótimo
48024	Scanner Epson Vertical	4VFP/FHR	Salas do Cartório		22/05/2013	R\$ 1.300,00		Ótimo
48025	Scanner Epson Vertical	4VFP/FHR	Salas do Cartório		22/05/2013	R\$ 1.300,00		Ótimo
48026	Scanner Epson Vertical	JECV12/FMV	Salas do Cartório		22/05/2013	R\$ 1.300,00		Ótimo
48027	Scanner Epson Vertical	JECV12/FMV	Salas do Cartório		22/05/2013	R\$ 1.300,00		Ótimo
48028	Scanner Epson Vertical	CIHU/1V	Salas do Cartório		22/05/2013	R\$ 1.300,00		Ótimo
48029	Scanner Epson Vertical	CIPAR/1JE	Salas do Cartório		22/05/2013	R\$ 1.300,00		Ótimo
48030	Scanner Epson Vertical	CIHU/2V	Salas do Cartório		22/05/2013	R\$ 1.300,00		Ótimo
48031	Scanner Epson Vertical	JECVDFCM2/CREA	Salas do Cartório		22/05/2013	R\$ 1.300,00		Ótimo
48032	Scanner Epson Vertical	CIPAR/1JE	Salas do Cartório		22/05/2013	R\$ 1.300,00		Ótimo
48033	Scanner Epson Vertical	PROJUDI/SIPAM	Salas do Cartório		22/05/2013	R\$ 1.300,00		Ótimo
48034	Scanner Epson Vertical	CIPAR/3V	Salas do Cartório		22/05/2013	R\$ 1.300,00		Ótimo
48035	Scanner Epson Vertical	PROJUDI/SIPAM	Salas do Cartório		22/05/2013	R\$ 1.300,00		Ótimo
48036	Scanner Epson Vertical	PROJUDI/SIPAM	Salas do Cartório		22/05/2013	R\$ 1.300,00		Ótimo
48037	Scanner Epson Vertical	PROJUDI/SIPAM	Salas do Cartório		22/05/2013	R\$ 1.300,00		Ótimo
48038	Scanner Epson Vertical	PROJUDI/SIPAM	Salas do Cartório		22/05/2013	R\$ 1.300,00		Ótimo
48039	Scanner Epson Vertical	PROJUDI/SIPAM	Salas do Cartório		22/05/2013	R\$ 1.300,00		Ótimo
48040	Scanner Epson Vertical	CIPAR/3V	Salas do Cartório		22/05/2013	R\$ 1.300,00		Ótimo
48041	Scanner Epson Vertical	SDP/HUM	Setor de Distribuição		22/05/2013	R\$ 1.300,00		Ótimo
48042	Scanner Epson Vertical	CIHU/1JE	Salas do Cartório		22/05/2013	R\$ 1.300,00		Ótimo
48043	Scanner Epson Vertical	DVITC/TJ	Sala da Div.Tec. Inf. e		22/05/2013	R\$ 1.300,00		Ótimo
48044	Scanner Epson Vertical	SP/DVPM	Materiais a Localizar		22/05/2013	R\$ 1.300,00		Ótimo
48045	Scanner Epson Vertical	JECVDFCM2/CREA	Salas do Cartório		22/05/2013	R\$ 1.300,00		Ótimo
48046	Scanner Epson Vertical	CIPAR/1JE	Salas do Cartório		22/05/2013	R\$ 1.300,00		Ótimo
48047	Scanner Epson Vertical	PROJUDI/SIPAM	Salas do Cartório		22/05/2013	R\$ 1.300,00		Ótimo
48048	Scanner Epson Vertical	PROJUDI/SIPAM	Salas do Cartório		22/05/2013	R\$ 1.300,00		Ótimo
48049	Scanner Epson Vertical	CIPIXU	Salas do Cartório		22/05/2013	R\$ 1.300,00		Ótimo
48050	Scanner Epson Vertical	CIPIXU	Salas do Cartório		22/05/2013	R\$ 1.300,00		Ótimo
48051	Scanner Epson Vertical	SINF/FMHR	Sala do Setor de Suporte/FMHR		22/05/2013	R\$ 1.300,00		Ótimo
48052	Scanner Epson Vertical	SP/DVPM	Materiais a Localizar		22/05/2013	R\$ 1.300,00		Ótimo
48053	Scanner Epson Vertical	SP/DVPM	Materiais a Localizar		22/05/2013	R\$ 1.300,00		Ótimo
48054	Scanner Epson Vertical	STIAXP/TJ	Setor dos Juizes Aux da		22/05/2013	R\$ 1.300,00		Ótimo
48055	Scanner Epson Vertical	CIUARI	Salas do Cartório		22/05/2013	R\$ 1.300,00		Ótimo
48056	Scanner Epson Vertical	SCCIGAF/TJ	Salas do Cartório		22/05/2013	R\$ 1.300,00		Ótimo
48057	Scanner Epson Vertical	CISILVES	Salas do Cartório		22/05/2013	R\$ 1.300,00		Ótimo
48058	Scanner Epson Vertical	CISILVES	Salas do Cartório		22/05/2013	R\$ 1.300,00		Ótimo
48059	Scanner Epson Vertical	CISILVES	Salas do Cartório		22/05/2013	R\$ 1.300,00		Ótimo
48060	Scanner Epson Vertical	CIMAU/2V	Salas do Cartório		22/05/2013	R\$ 1.300,00		Ótimo
48061	Scanner Epson Vertical	CIMAU/2V	Salas do Cartório		22/05/2013	R\$ 1.300,00		Ótimo
48062	Scanner Epson Vertical	CIMAU/2V	Salas do Cartório		22/05/2013	R\$ 1.300,00		Ótimo
48063	Scanner Epson Vertical	CIMAU/2V	Salas do Cartório		22/05/2013	R\$ 1.300,00		Ótimo
48064	Scanner Epson Vertical	CIMAU/2V	Salas do Cartório		22/05/2013	R\$ 1.300,00		Ótimo
48065	Scanner Epson Vertical	CGJ	Divisão de Expediente		22/05/2013	R\$ 1.300,00		Ótimo
48066	Scanner Epson Vertical	VCM9/FHR	Salas do Cartório		22/05/2013	R\$ 1.300,00		Ótimo
48067	Scanner Epson Vertical	JECR18/UNL	Salas do Cartório		22/05/2013	R\$ 1.300,00		Ótimo
48068	Scanner Epson Vertical	JECR18/UNL	Salas do Cartório		22/05/2013	R\$ 1.300,00		Ótimo
48069	Scanner Epson Vertical	JECV8/UNL	Salas do Cartório		22/05/2013	R\$ 1.300,00		Ótimo
48070	Scanner Epson Vertical	JECV8/UNL	Salas do Cartório		22/05/2013	R\$ 1.300,00		Ótimo
48071	Scanner Epson Vertical	JECV11/FLFR	Salas do Cartório		22/05/2013	R\$ 1.300,00		Ótimo
48072	Scanner Epson Vertical	SINF/FMHR	Sala do Setor de Suporte/FMHR		22/05/2013	R\$ 1.300,00		Ótimo
48073	Scanner Epson Vertical	VCM2/FHR	Salas do Cartório		22/05/2013	R\$ 1.300,00		Ótimo
48074	Scanner Epson Vertical	VCM2/FHR	Salas do Cartório		22/05/2013	R\$ 1.300,00		Ótimo
48075	Scanner Epson Vertical	VCV7/FHR	Salas do Cartório		22/05/2013	R\$ 1.300,00		Ótimo
48076	Scanner Epson Vertical	VCV17/FHR	Salas do Cartório		22/05/2013	R\$ 1.300,00		Ótimo
48077	Scanner Epson Vertical	SP/DVPM	Materiais a Localizar		22/05/2013	R\$ 1.300,00		Ótimo
48078	Scanner Epson Vertical	CISAICA	Salas do Cartório		22/05/2013	R\$ 1.300,00		Ótimo
48079	Scanner Epson Vertical	CISPOLIV	Salas do Cartório		22/05/2013	R\$ 1.300,00		Ótimo
48080	Scanner Epson Vertical	SP/DVPM	Material com Avaria		22/05/2013	R\$ 1.300,00		Ótimo
48081	Scanner Epson Vertical	CISPOLIV	Salas do Cartório		22/05/2013	R\$ 1.300,00		Ótimo
48082	Scanner Epson Vertical	SINF/FMHR	Materiais a Localizar		22/05/2013	R\$ 1.300,00		Ótimo
48083	Scanner Epson Vertical	SP/DVPM	Materiais a Localizar		22/05/2013	R\$ 1.300,00		Ótimo
48084	Scanner Epson Vertical	VTJ2/FHR	Salas do Cartório		22/05/2013	R\$ 1.300,00		Ótimo
48085	Scanner Epson Vertical	SINF/FLFR	Salas do Cartório		22/05/2013	R\$ 1.300,00		Ótimo
48086	Scanner Epson Vertical	VFAM2/FLFR	Salas do Cartório		22/05/2013	R\$ 1.300,00		Ótimo

48087	Scanner Epson Vertical	CIITAC/3V	Salas do Cartório	22/05/2013	R\$ 1.300,00	Ótimo
48088	Scanner Epson Vertical	CIITAC/1V	Salas do Cartório	22/05/2013	R\$ 1.300,00	Ótimo
48089	Scanner Epson Vertical	VTJ1/FHR	Salas do Cartório	22/05/2013	R\$ 1.300,00	Ótimo
48090	Scanner Epson Vertical	VTJ1/FHR	Salas do Cartório	22/05/2013	R\$ 1.300,00	Ótimo
48091	Scanner Epson Vertical	VTJ1/FHR	Salas do Cartório	22/05/2013	R\$ 1.300,00	Ótimo
48092	Scanner Epson Vertical	CITEFE/1V	Salas do Cartório	22/05/2013	R\$ 1.300,00	Ótimo
48093	Scanner Epson Vertical	CIJURUA	Salas do Cartório	22/05/2013	R\$ 1.300,00	Ótimo
48094	Scanner Epson Vertical	CITEFE/1V	Salas do Cartório	22/05/2013	R\$ 1.300,00	Ótimo
48095	Scanner Epson Vertical	CITEFE/1V	Salas do Cartório	22/05/2013	R\$ 1.300,00	Ótimo
48096	Scanner Epson Vertical	CITEFE/1V	Salas do Cartório	22/05/2013	R\$ 1.300,00	Ótimo
48097	Scanner Epson Vertical	CITEFE/1V	Salas do Cartório	22/05/2013	R\$ 1.300,00	Ótimo
48098	Scanner Epson Vertical	CIANAM	Salas do Cartório	22/05/2013	R\$ 1.300,00	Ótimo
48099	Scanner Epson Vertical	CIANAM	Salas do Cartório	22/05/2013	R\$ 1.300,00	Ótimo
48100	Scanner Epson Vertical	CIANAM	Salas do Cartório	22/05/2013	R\$ 1.300,00	Ótimo
48101	Scanner Epson Vertical	CIITAPI	Salas do Cartório	22/05/2013	R\$ 1.300,00	Ótimo
48102	Scanner Epson Vertical	CIITAPI	Salas do Cartório	22/05/2013	R\$ 1.300,00	Ótimo
48103	Scanner Epson Vertical	VECTR1/FHR	Salas do Cartório	22/05/2013	R\$ 1.300,00	Ótimo
48104	Scanner Epson Vertical	VTJ2/FHR	Salas do Cartório	22/05/2013	R\$ 1.300,00	Ótimo
48105	Scanner Epson Vertical	SPML/FHR	Materialias a Localizar	22/05/2013	R\$ 1.300,00	Ótimo
48106	Scanner Epson Vertical	SP/DVPM	Materialias a Localizar	22/05/2013	R\$ 1.300,00	Ótimo
48107	Scanner Epson Vertical	DVTIC/TJ	Sala da Div.Tec. Inf. e	22/05/2013	R\$ 1.300,00	Ótimo
48108	Scanner Epson Vertical	VCM4/FHR	Salas do Cartório	22/05/2013	R\$ 1.300,00	Ótimo
48109	Scanner Epson Vertical	SINF/FMHR	Sala do Setor de Suporte/FMHR	22/05/2013	R\$ 1.300,00	Ótimo
48110	Scanner Epson Vertical	CIALVA	Salas do Cartório	22/05/2013	R\$ 1.300,00	Ótimo
48111	Scanner Epson Vertical	CIALVA	Salas do Cartório	22/05/2013	R\$ 1.300,00	Ótimo
48112	Scanner Epson Vertical	CIALVA	Salas do Cartório	22/05/2013	R\$ 1.300,00	Ótimo
48113	Scanner Epson Vertical	CICANU	Salas do Cartório	22/05/2013	R\$ 1.300,00	Ótimo
48114	Scanner Epson Vertical	CICANU	Salas do Cartório	22/05/2013	R\$ 1.300,00	Ótimo
48115	Scanner Epson Vertical	CINOLIN	Salas do Cartório	22/05/2013	R\$ 1.300,00	Ótimo
48116	Scanner Epson Vertical	CINOLIN	Salas do Cartório	22/05/2013	R\$ 1.300,00	Ótimo
48117	Scanner Epson Vertical	CICODA	Salas do Cartório	22/05/2013	R\$ 1.300,00	Ótimo
48118	Scanner Epson Vertical	CICODA	Salas do Cartório	22/05/2013	R\$ 1.300,00	Ótimo
48119	Scanner Epson Vertical	CICODA	Salas do Cartório	22/05/2013	R\$ 1.300,00	Ótimo
48120	Scanner Epson Vertical	STDPR/FMV	Setor de Distribuição Processual	22/05/2013	R\$ 1.300,00	Ótimo
48121	Scanner Epson Vertical	STDPR/FMV	Setor de Distribuição Processual	22/05/2013	R\$ 1.300,00	Ótimo
48122	Scanner Epson Vertical	JECV3/FMV	Salas do Cartório	22/05/2013	R\$ 1.300,00	Ótimo
48123	Scanner Epson Vertical	JECV3/FMV	Salas do Cartório	22/05/2013	R\$ 1.300,00	Ótimo
48124	Scanner Epson Vertical	VCM4/FHR	Salas do Cartório	22/05/2013	R\$ 1.300,00	Ótimo
48125	Scanner Epson Vertical	VCM2/FHR	Salas do Cartório	22/05/2013	R\$ 1.300,00	Ótimo
48126	Scanner Epson Vertical	VCM2/FHR	Salas do Cartório	22/05/2013	R\$ 1.300,00	Ótimo
48127	Scanner Epson Vertical	GPMFSC/FHR	Salas do Cartório	22/05/2013	R\$ 1.300,00	Ótimo
48128	Scanner Epson Vertical	SCCCV2/TJ	Secretaria da 2ª Câmara Cível	22/05/2013	R\$ 1.300,00	Ótimo
48129	Scanner Epson Vertical	SCCCV2/TJ	Secretaria da 2ª Câmara Cível	22/05/2013	R\$ 1.300,00	Ótimo
48130	Scanner Epson Vertical	SCCCV2/TJ	Secretaria da 2ª Câmara Cível	22/05/2013	R\$ 1.300,00	Ótimo
48131	Scanner Epson Vertical	SP/DVPM	Juiz. da Inf. e Juv. Infrac.:	22/05/2013	R\$ 1.300,00	Ótimo
48132	Scanner Epson Vertical	SP/DVPM	Juiz. da Inf. e Juv. Infrac.:	22/05/2013	R\$ 1.300,00	Ótimo
48133	Scanner Epson Vertical	CITEFE/1V	Salas do Cartório	22/05/2013	R\$ 1.300,00	Ótimo
48134	Scanner Epson Vertical	SP/DVPM	Materialias a Localizar	22/05/2013	R\$ 1.300,00	Ótimo
48135	Scanner Epson Vertical	CISUATU	Salas do Cartório	22/05/2013	R\$ 1.300,00	Ótimo
48136	Scanner Epson Vertical	CIURUCA	Salas do Cartório	22/05/2013	R\$ 1.300,00	Ótimo
48137	Scanner Epson Vertical	CIURUCA	Salas do Cartório	22/05/2013	R\$ 1.300,00	Ótimo
48138	Scanner Epson Vertical	SP/DVPM	Materialias a Localizar	22/05/2013	R\$ 1.300,00	Ótimo
48139	Scanner Epson Vertical	COP11G/FHR	Salas do Cartório	22/05/2013	R\$ 1.300,00	Ótimo
48140	Scanner Epson Vertical	COP11G/FHR	Salas do Cartório	22/05/2013	R\$ 1.300,00	Ótimo
48141	Scanner Epson Vertical	CITEFE/1V	Salas do Cartório	22/05/2013	R\$ 1.300,00	Ótimo
48142	Scanner Epson Vertical	CITEFE/1V	Salas do Cartório	22/05/2013	R\$ 1.300,00	Ótimo
48143	Scanner Epson Vertical	CICAAPI	Salas do Cartório	22/05/2013	R\$ 1.300,00	Ótimo
48144	Scanner Epson Vertical	CICAAPI	Salas do Cartório	22/05/2013	R\$ 1.300,00	Ótimo
48145	Scanner Epson Vertical	SCCCM1/TJ	Secretaria da 1ª Câmara Criminal	22/05/2013	R\$ 1.300,00	Ótimo
48146	Scanner Epson Vertical	SCCCM2/TJ	Secretaria da 2ª Câmara Criminal	22/05/2013	R\$ 1.300,00	Ótimo
48147	Scanner Epson Vertical	CGJ	Assessoria dos Juizes Auxiliares 3	22/05/2013	R\$ 1.300,00	Ótimo
48148	Scanner Epson Vertical	SCCCM2/TJ	Secretaria da 2ª Câmara Criminal	22/05/2013	R\$ 1.300,00	Ótimo
48149	Scanner Epson Vertical	CGJ	Divisão de Expediente	22/05/2013	R\$ 1.300,00	Ótimo
48150	Scanner Epson Vertical	CGJ	Assistentes da Secretaria	22/05/2013	R\$ 1.300,00	Ótimo
48151	Scanner Epson Vertical	CGJ	Setor do Selo	22/05/2013	R\$ 1.300,00	Ótimo
48152	Scanner Epson Vertical	SP/DVPM	Materialias a Localizar	22/05/2013	R\$ 1.300,00	Ótimo
48153	Scanner Epson Vertical	DVIL/TJ	Salas do Cartório	22/05/2013	R\$ 1.300,00	Ótimo
48154	Scanner Epson Vertical	CICCAST	Salas do Cartório	22/05/2013	R\$ 1.300,00	Ótimo
48155	Scanner Epson Vertical	CICCAST	Salas do Cartório	22/05/2013	R\$ 1.300,00	Ótimo
48156	Scanner Epson Vertical	VCV14/FHR	Salas do Cartório	22/05/2013	R\$ 1.300,00	Ótimo
48157	Scanner Epson Vertical	VCM5/FHR	Salas do Cartório	22/05/2013	R\$ 1.300,00	Ótimo
48158	Scanner Epson Vertical	SP/DVPM	Estoque material novo	22/05/2013	R\$ 1.300,00	Ótimo
48159	Scanner Epson Vertical	VCV13/FHR	Salas do Cartório	22/05/2013	R\$ 1.300,00	Ótimo
48160	Scanner Epson Vertical	CIBVRA	Salas do Cartório	22/05/2013	R\$ 1.300,00	Ótimo
48161	Scanner Epson Vertical	CIBVRA	Salas do Cartório	22/05/2013	R\$ 1.300,00	Ótimo
48162	Scanner Epson Vertical	CIBARREI	Materialias a Localizar	22/05/2013	R\$ 1.300,00	Ótimo
48164	Scanner Epson Vertical	CINARIPU	Salas do Cartório	22/05/2013	R\$ 1.300,00	Ótimo
48165	Scanner Epson Vertical	CINARIPU	Salas do Cartório	22/05/2013	R\$ 1.300,00	Ótimo
48166	Scanner Epson Vertical	CIMANI/1V	Salas do Cartório	22/05/2013	R\$ 1.300,00	Ótimo
48167	Scanner Epson Vertical	CIMANI/2V	Salas do Cartório	22/05/2013	R\$ 1.300,00	Ótimo
48168	Scanner Epson Vertical	CIMANI/2V	Salas do Cartório	22/05/2013	R\$ 1.300,00	Ótimo
48169	Scanner Epson Vertical	CIMANI/1V	Salas do Cartório	22/05/2013	R\$ 1.300,00	Ótimo
48170	Scanner Epson Vertical	CIEIRU	Salas do Cartório	22/05/2013	R\$ 1.300,00	Ótimo
48171	Scanner Epson Vertical	SP/DVPM	Estoque material novo	22/05/2013	R\$ 1.300,00	Ótimo
48172	Scanner Epson Vertical	SP/DVPM	Estoque material novo	22/05/2013	R\$ 1.300,00	Ótimo
48173	Scanner Epson Vertical	CITEFE/2V	Salas do Cartório	22/05/2013	R\$ 1.300,00	Ótimo
48174	Scanner Epson Vertical	CITEFE/2V	Salas do Cartório	22/05/2013	R\$ 1.300,00	Ótimo
48175	Scanner Epson Vertical	CIJURUA	Salas do Cartório	22/05/2013	R\$ 1.300,00	Ótimo
48176	Scanner Epson Vertical	CIBORBA	Salas do Cartório	22/05/2013	R\$ 1.300,00	Ótimo
48177	Scanner Epson Vertical	CIPAUNI	Salas do Cartório	22/05/2013	R\$ 1.300,00	Ótimo
48178	Scanner Epson Vertical	CIPAUNI	Salas do Cartório	22/05/2013	R\$ 1.300,00	Ótimo
48179	Scanner Epson Vertical	VCV12/FHR	Salas do Cartório	22/05/2013	R\$ 1.300,00	Ótimo

48180	Scanner Epson Vertical	VCV12/FHR	Salas do Cartório	22/05/2013	R\$ 1.300,00	Ótimo
48181	Scanner Epson Vertical	CIBORBA	Salas do Cartório	22/05/2013	R\$ 1.300,00	Ótimo
48182	Scanner Epson Vertical	SP/DVPM	Material com Avaria	22/05/2013	R\$ 1.300,00	Ótimo
48183	Scanner Epson Vertical	SP/DVPM	Materiais a Localizar	22/05/2013	R\$ 1.300,00	Ótimo
48184	Scanner Epson Vertical	VCM7/FHR	Salas do Cartório	22/05/2013	R\$ 1.300,00	Ótimo
48185	Scanner Epson Vertical	SINF/FMV	Materiais a Localizar	22/05/2013	R\$ 1.300,00	Ótimo
48186	Scanner Epson Vertical	CIPAUNI	Salas do Cartório	22/05/2013	R\$ 1.300,00	Ótimo
48187	Scanner Epson Vertical	CIPAUNI	Salas do Cartório	22/05/2013	R\$ 1.300,00	Ótimo
48188	Scanner Epson Vertical	CICOA/1JE	Salas do Cartório	22/05/2013	R\$ 1.300,00	Ótimo
48189	Scanner Epson Vertical	CICOA/1JE	Salas do Cartório	22/05/2013	R\$ 1.300,00	Ótimo
48190	Scanner Epson Vertical	CICOA/1JE	Salas do Cartório	22/05/2013	R\$ 1.300,00	Ótimo
48191	Scanner Epson Vertical	CICOA/1JE	Salas do Cartório	22/05/2013	R\$ 1.300,00	Ótimo
48192	Scanner Epson Vertical	CICOA/1JE	Salas do Cartório	22/05/2013	R\$ 1.300,00	Ótimo
48193	Scanner Epson Vertical	CICOA/1JE	Salas do Cartório	22/05/2013	R\$ 1.300,00	Ótimo
48194	Scanner Epson Vertical	CICOA/1JE	Salas do Cartório	22/05/2013	R\$ 1.300,00	Ótimo
48195	Scanner Epson Vertical	CICOA/1JE	Salas do Cartório	22/05/2013	R\$ 1.300,00	Ótimo
48196	Scanner Epson Vertical	CITAPA	Salas do Cartório	22/05/2013	R\$ 1.300,00	Ótimo
48197	Scanner Epson Vertical	CITAPA	Salas do Cartório	22/05/2013	R\$ 1.300,00	Ótimo
48198	Scanner Epson Vertical	VCV14/FHR	Salas do Cartório	22/05/2013	R\$ 1.300,00	Ótimo
48199	Scanner Epson Vertical	VCM9/FHR	Salas do Cartório	22/05/2013	R\$ 1.300,00	Ótimo
48200	Scanner Epson Vertical	VCV14/FHR	Salas do Cartório	22/05/2013	R\$ 1.300,00	Ótimo
48201	Scanner Epson Vertical	VCV15/FHR	Salas do Cartório	22/05/2013	R\$ 1.300,00	Ótimo
48202	Scanner Epson Vertical	VCV15/FHR	Salas do Cartório	22/05/2013	R\$ 1.300,00	Ótimo
48203	Scanner Epson Vertical	VCV11/FMNV	Materiais a Localizar	22/05/2013	R\$ 1.300,00	Ótimo
48204	Scanner Epson Vertical	SP/DVPM	Salas do Cartório	22/05/2013	R\$ 1.300,00	Ótimo
48205	Scanner Epson Vertical	PROJUDI/SIPAM	Salas do Cartório	22/05/2013	R\$ 1.300,00	Ótimo
48206	Scanner Epson Vertical	PROJUDI/SIPAM	Salas do Cartório	22/05/2013	R\$ 1.300,00	Ótimo
48207	Scanner Epson Vertical	VCM4/FHR	Salas do Cartório	22/05/2013	R\$ 1.300,00	Ótimo
48208	Scanner Epson Vertical	CJSCC/FHR	Salas do setor	22/05/2013	R\$ 1.300,00	Ótimo
48209	Scanner Epson Vertical	CINAIRAO	Salas do Cartório	22/05/2013	R\$ 1.300,00	Ótimo
48210	Scanner Epson Vertical	CINAIRAO	Salas do Cartório	22/05/2013	R\$ 1.300,00	Ótimo
48211	Scanner Epson Vertical	CITAB/1V	Salas do Cartório	22/05/2013	R\$ 1.300,00	Ótimo
48212	Scanner Epson Vertical	CITAB/1V	Salas do Cartório	22/05/2013	R\$ 1.300,00	Ótimo
48213	Scanner Epson Vertical	SCCCM1/TJ	Secretaria da 1ª Câmara Criminal	22/05/2013	R\$ 1.300,00	Ótimo
48214	Scanner Epson Vertical	SCCCM1/TJ	Secretaria da 1ª Câmara Criminal	22/05/2013	R\$ 1.300,00	Ótimo
48215	Scanner Epson Vertical	VFAM8/FHR	Materiais a Localizar	22/05/2013	R\$ 1.300,00	Ótimo
48216	Scanner Epson Vertical	VFAM8/FHR	Materiais a Localizar	22/05/2013	R\$ 1.300,00	Ótimo
48217	Scanner Epson Vertical	VFAM8/FHR	Materiais a Localizar	22/05/2013	R\$ 1.300,00	Ótimo
48218	Scanner Epson Vertical	VFAM8/FHR	Materiais a Localizar	22/05/2013	R\$ 1.300,00	Ótimo
48219	Scanner Epson Vertical	SCCR/TJ	Secretaria das Câmaras Reunidas	22/05/2013	R\$ 1.300,00	Ótimo
48220	Scanner Epson Vertical	SCCR/TJ	Secretaria das Câmaras Reunidas	22/05/2013	R\$ 1.300,00	Ótimo
48221	Scanner Epson Vertical	CIBORBA	Salas do Cartório	22/05/2013	R\$ 1.300,00	Ótimo
48222	Scanner Epson Vertical	CIURUCU	Salas do Cartório	22/05/2013	R\$ 1.300,00	Ótimo
48223	Scanner Epson Vertical	CIURUCA	Salas do Cartório	22/05/2013	R\$ 1.300,00	Ótimo
48224	Scanner Epson Vertical	CIURUCA	Salas do Cartório	22/05/2013	R\$ 1.300,00	Ótimo
48225	Scanner Epson Vertical	CEJUSCVF/FHR	Salas do setor	22/05/2013	R\$ 1.300,00	Ótimo
48226	Scanner Epson Vertical	VCM6/FHR	Salas do Cartório	22/05/2013	R\$ 1.300,00	Ótimo
48227	Scanner Epson Vertical	SP/DVPM	Materiais a Localizar	22/05/2013	R\$ 1.300,00	Ótimo
48228	Scanner Epson Vertical	SP/DVPM	Materiais a Localizar	22/05/2013	R\$ 1.300,00	Ótimo
48229	Scanner Epson Vertical	DVCC/TJ	Salas do Cartório	22/05/2013	R\$ 1.300,00	Ótimo
48230	Scanner Epson Vertical	CIHU/1V	Salas do Cartório	22/05/2013	R\$ 1.300,00	Ótimo
48231	Scanner Epson Vertical	GPMFSC/FHR	Salas do Cartório	22/05/2013	R\$ 1.300,00	Ótimo
48232	Scanner Epson Vertical	GPMFSC/FHR	Salas do Cartório	22/05/2013	R\$ 1.300,00	Ótimo
48233	Scanner Epson Vertical	GPMFSC/FHR	Salas do Cartório	22/05/2013	R\$ 1.300,00	Ótimo
48234	Scanner Epson Vertical	CIMANI/2V	Salas do Cartório	22/05/2013	R\$ 1.300,00	Ótimo
48235	Scanner Epson Vertical	SP/DVPM	Materiais a Localizar	22/05/2013	R\$ 1.300,00	Ótimo
48236	Scanner Epson Vertical	VEUCUTE4/FHR	Materiais a Localizar	22/05/2013	R\$ 1.300,00	Ótimo
48237	Scanner Epson Vertical	VEUCUTE4/FHR	Materiais a Localizar	22/05/2013	R\$ 1.300,00	Ótimo
48238	Scanner Epson Vertical	VEUCUTE4/FHR	Materiais a Localizar	22/05/2013	R\$ 1.300,00	Ótimo
48239	Scanner Epson Vertical	VEUCUTE4/FHR	Materiais a Localizar	22/05/2013	R\$ 1.300,00	Ótimo
48240	Scanner Epson Vertical	VEUCUTE4/FHR	Materiais a Localizar	22/05/2013	R\$ 1.300,00	Ótimo
48241	Scanner Epson Vertical	SP/DVPM	Juiz. da Inf. e Juv. Infrac.:	22/05/2013	R\$ 1.300,00	Ótimo
48242	Scanner Epson Vertical	SP/DVPM	Juiz. da Inf. e Juv. Infrac.:	22/05/2013	R\$ 1.300,00	Ótimo
48243	Scanner Epson Vertical	SP/DVPM	Juiz. da Inf. e Juv. Infrac.:	22/05/2013	R\$ 1.300,00	Ótimo
48244	Scanner Epson Vertical	JECR13/FMV	Salas do Cartório	22/05/2013	R\$ 1.300,00	Ótimo
48245	Scanner Epson Vertical	PROJUDI/SIPAM	Salas do Cartório	22/05/2013	R\$ 1.300,00	Ótimo
48246	Scanner Epson Vertical	PROJUDI/SIPAM	Salas do Cartório	22/05/2013	R\$ 1.300,00	Ótimo
48247	Scanner Epson Vertical	SP/DVPM	Materiais a Localizar	22/05/2013	R\$ 1.300,00	Ótimo
48248	Scanner Epson Vertical	SP/DVPM	Materiais a Localizar	22/05/2013	R\$ 1.300,00	Ótimo
48249	Scanner Epson Vertical	JECR13/FMV	Salas do Cartório	22/05/2013	R\$ 1.300,00	Ótimo
48250	Scanner Epson Vertical	SP/DVPM	Materiais a Localizar	22/05/2013	R\$ 1.300,00	Ótimo
48251	Scanner Epson Vertical	JECV13/FMV	Salas do Cartório	22/05/2013	R\$ 1.300,00	Ótimo
48252	Scanner Epson Vertical	VEUCUTE1/FHR	Salas do Cartório	22/05/2013	R\$ 1.300,00	Ótimo
48253	Scanner Epson Vertical	VCV3/FHR	Salas do Cartório	22/05/2013	R\$ 1.300,00	Ótimo
48254	Scanner Epson Vertical	SINF/FMHR	Materiais a Localizar	22/05/2013	R\$ 1.300,00	Ótimo
48255	Scanner Epson Vertical	STCP/DVIL	Setor de Transporte do CP	22/05/2013	R\$ 1.300,00	Ótimo
48256	Scanner Epson Vertical	SP/DVPM	Material com Avaria	22/05/2013	R\$ 1.300,00	Ótimo
48257	Scanner Epson Vertical	SP/DVPM	Materiais a Localizar	22/05/2013	R\$ 1.300,00	Ótimo
48258	Scanner Epson Vertical	JECV3/FMV	Salas do Cartório	22/05/2013	R\$ 1.300,00	Ótimo
48259	Scanner Epson Vertical	JECV3/FMV	Salas do Cartório	22/05/2013	R\$ 1.300,00	Ótimo
48260	Scanner Epson Vertical	CIBVRA	Salas do Cartório	22/05/2013	R\$ 1.300,00	Ótimo
48261	Scanner Epson Vertical	CIBVRA	Salas do Cartório	22/05/2013	R\$ 1.300,00	Ótimo
48262	Scanner Epson Vertical	CITEFE/2V	Salas do Cartório	22/05/2013	R\$ 1.300,00	Ótimo
48263	Scanner Epson Vertical	JECV5/FMV	Salas do Cartório	22/05/2013	R\$ 1.300,00	Ótimo
48264	Scanner Epson Vertical	VECTR1/FHR	Salas do Cartório	22/05/2013	R\$ 1.300,00	Ótimo
48265	Scanner Epson Vertical	JECV7/FMV	Salas do Cartório	22/05/2013	R\$ 1.300,00	Ótimo
48266	Scanner Epson Vertical	9JECV/FAM	Salas do Cartório	22/05/2013	R\$ 1.300,00	Ótimo
48267	Scanner Epson Vertical	CIBORBA	Salas do Cartório	22/05/2013	R\$ 1.300,00	Ótimo
48268	Scanner Epson Vertical	CIBORBA	Salas do Cartório	22/05/2013	R\$ 1.300,00	Ótimo
48269	Scanner Epson Vertical	SP/DVPM	Material com Avaria	22/05/2013	R\$ 1.300,00	Ótimo
48270	Scanner Epson Vertical	VCM2/FHR	Salas do Cartório	22/05/2013	R\$ 1.300,00	Ótimo
48271	Scanner Epson Vertical	SP/DVPM	Materiais a Localizar	22/05/2013	R\$ 1.300,00	Ótimo

48272	Scanner Epson Vertical	SP/DVPM	Materiais a Localizar		22/05/2013	R\$ 1.300,00	Ótimo
48273	Scanner Epson Vertical	SP/DVPM	Material com Avaria		22/05/2013	R\$ 1.300,00	Ótimo
48274	Scanner Epson Vertical	SP/DVPM	Materiais a Localizar		22/05/2013	R\$ 1.300,00	Ótimo
48275	Scanner Epson Vertical	SP/DVPM	Materiais a Localizar		22/05/2013	R\$ 1.300,00	Ótimo
48276	Scanner Epson Vertical	4VFP/FHR	Salas do Cartório		22/05/2013	R\$ 1.300,00	Ótimo
48277	Scanner Epson Vertical	SP/DVPM	Material com Avaria		22/05/2013	R\$ 1.300,00	Ótimo
48278	Scanner Epson Vertical	4VFP/FHR	Salas do Cartório		22/05/2013	R\$ 1.300,00	Ótimo
48279	Scanner Epson Vertical	4VFP/FHR	Salas do Cartório		22/05/2013	R\$ 1.300,00	Ótimo
48280	Scanner Epson Vertical	4VFP/FHR	Salas do Cartório		22/05/2013	R\$ 1.300,00	Ótimo
48281	Scanner Epson Vertical	VEPC/FHR	Salas do Cartório		22/05/2013	R\$ 1.300,00	Ótimo
48282	Scanner Epson Vertical	EASTJAM	Materiais a Localizar		22/05/2013	R\$ 1.300,00	Ótimo
48283	Scanner Epson Vertical	EASTJAM	Materiais a Localizar		22/05/2013	R\$ 1.300,00	Ótimo
48284	Scanner Epson Vertical	EASTJAM	Sala da Escola de Aperf. do		22/05/2013	R\$ 1.300,00	Ótimo
48285	Scanner Epson Vertical	SP/DVPM	Estoque material novo		22/05/2013	R\$ 1.300,00	Ótimo
48286	Scanner Epson Vertical	SP/DVPM	Materiais a Localizar		22/05/2013	R\$ 1.300,00	Ótimo
48287	Scanner Epson Vertical	SP/DVPM	Materiais a Localizar		22/05/2013	R\$ 1.300,00	Ótimo
48288	Scanner Epson Vertical	ESMAM	Materiais a Localizar		22/05/2013	R\$ 1.300,00	Ótimo
48289	Scanner Epson Vertical	CIURUCA	Salas do Cartório		22/05/2013	R\$ 1.300,00	Ótimo
48290	Scanner Epson Vertical	STSCDR/FHR	Diretoria		22/05/2013	R\$ 1.300,00	Ótimo
48291	Scanner Epson Vertical	CIBARCE	Salas do Cartório		22/05/2013	R\$ 1.300,00	Ótimo
48292	Scanner Epson Vertical	CICODA	Salas do Cartório		22/05/2013	R\$ 1.300,00	Ótimo
48293	Scanner Epson Vertical	SP/DVPM	Material com Avaria		22/05/2013	R\$ 1.300,00	Ótimo
48294	Scanner Epson Vertical	CIBARCE	Salas do Cartório		22/05/2013	R\$ 1.300,00	Ótimo
48295	Scanner Epson Vertical	JECV13/FMV	Salas do Cartório		22/05/2013	R\$ 1.300,00	Ótimo
48296	Scanner Epson Vertical	JECR13/FMV	Salas do Cartório		22/05/2013	R\$ 1.300,00	Ótimo
48297	Scanner Epson Vertical	STPAV/CGJ	Setor de Prot. de Autuação Virtual		22/05/2013	R\$ 1.300,00	Ótimo
48298	Scanner Epson Vertical	CILABREA	Salas do Cartório		22/05/2013	R\$ 1.300,00	Ótimo
48299	Scanner Epson Vertical	CILABREA	Salas do Cartório		22/05/2013	R\$ 1.300,00	Ótimo
48300	Scanner Epson Vertical	SP/DVPM	Materiais a Localizar		22/05/2013	R\$ 1.300,00	Ótimo
48301	Scanner Epson Vertical	SINF/FLFR	Salas do Cartório		22/05/2013	R\$ 1.300,00	Ótimo
48302	Scanner Epson Vertical	SINF/FLFR	Salas do Cartório		22/05/2013	R\$ 1.300,00	Ótimo
48303	Scanner Epson Vertical	CEJUSCVF/FHR	Salas do Cartório		22/05/2013	R\$ 1.300,00	Ótimo
48304	Scanner Epson Vertical	CEJUSCVF/FHR	Salas do Cartório		22/05/2013	R\$ 1.300,00	Ótimo
48305	Scanner Epson Vertical	CEJUSCVF/FHR	Salas do Cartório		22/05/2013	R\$ 1.300,00	Ótimo
48306	Scanner Epson Vertical	CEJUSCVF/FHR	Salas do Cartório		22/05/2013	R\$ 1.300,00	Ótimo
48307	Scanner Epson Vertical	CEJUSCVF/FHR	Salas do Cartório		22/05/2013	R\$ 1.300,00	Ótimo
48308	Scanner Epson Vertical	CITEFE/2V	Salas do Cartório		22/05/2013	R\$ 1.300,00	Ótimo
48309	Scanner Epson Vertical	CITEFE/2V	Salas do Cartório		22/05/2013	R\$ 1.300,00	Ótimo
48310	Scanner Epson Vertical	CITEFE/1V	Salas do Cartório		22/05/2013	R\$ 1.300,00	Ótimo
48311	Scanner Epson Vertical	CITEFE/1V	Salas do Cartório		22/05/2013	R\$ 1.300,00	Ótimo
48312	Scanner Epson Vertical	CISAICA	Salas do Cartório		22/05/2013	R\$ 1.300,00	Ótimo
48313	Scanner Epson Vertical	CISAICA	Salas do Cartório		22/05/2013	R\$ 1.300,00	Ótimo
48314	Scanner Epson Vertical	CPL/TJAM	Salas do Cartório		22/05/2013	R\$ 1.300,00	Ótimo
48315	Scanner Epson Vertical	CPL/TJAM	Salas do Cartório		22/05/2013	R\$ 1.300,00	Ótimo
48316	Scanner Epson Vertical	CISCC/FHR	Salas do setor		22/05/2013	R\$ 1.300,00	Ótimo
48317	Scanner Epson Vertical	SP/DVPM	Material com Avaria		22/05/2013	R\$ 1.300,00	Ótimo
48318	Scanner Epson Vertical	COAUT/TJ	Coord. de Autuação Processual		22/05/2013	R\$ 1.300,00	Ótimo
48319	Scanner Epson Vertical	GABDAJMC/TJ	Gabinete		22/05/2013	R\$ 1.300,00	Ótimo
48320	Scanner Epson Vertical	VTJ3/FHR	Recepção		22/05/2013	R\$ 1.300,00	Ótimo
48321	Scanner Epson Vertical	CIGUAJA	Salas do Cartório		22/05/2013	R\$ 1.300,00	Ótimo
48322	Scanner Epson Vertical	CIITAC/2V	Salas do Cartório		22/05/2013	R\$ 1.300,00	Ótimo
48323	Scanner Epson Vertical	SP/DVPM	Materiais a Localizar		22/05/2013	R\$ 1.300,00	Ótimo
48324	Scanner Epson Vertical	CITAPA	Salas do Cartório		22/05/2013	R\$ 1.300,00	Ótimo
48325	Scanner Epson Vertical	SP/DVPM	Materiais a Localizar		22/05/2013	R\$ 1.300,00	Ótimo
48326	Scanner Epson Vertical	CITEFE/1JE	Salas do Cartório		22/05/2013	R\$ 1.300,00	Ótimo
48327	Scanner Epson Vertical	STAJUI/FAM	Setor de Ajuizamento do FAM		22/05/2013	R\$ 1.300,00	Ótimo
48328	Scanner Epson Vertical	STAJUI/FAM	Setor de Ajuizamento do FAM		22/05/2013	R\$ 1.300,00	Ótimo
48329	Scanner Epson Vertical	STAPP/TJ	Secretaria do Tribunal Pleno		22/05/2013	R\$ 1.300,00	Ótimo
48330	Scanner Epson Vertical	CIENVI	Salas do Cartório		22/05/2013	R\$ 1.300,00	Ótimo
48331	Scanner Epson Vertical	GABDSSM/TJ	Materiais a Localizar		22/05/2013	R\$ 1.300,00	Ótimo
48332	Scanner Epson Vertical	CIBACRE	Salas do Cartório		22/05/2013	R\$ 1.300,00	Ótimo
48333	Scanner Epson Vertical	CIHU/1JE	Salas do Cartório		22/05/2013	R\$ 1.300,00	Ótimo
48334	Scanner Epson Vertical	SP/DVPM	Materiais a Localizar		22/05/2013	R\$ 1.300,00	Ótimo
48335	Scanner Epson Vertical	COPI1G/FHR	Salas do Cartório		22/05/2013	R\$ 1.300,00	Ótimo
48336	Scanner Epson Vertical	CIPAR/3V	Salas do Cartório		22/05/2013	R\$ 1.300,00	Ótimo
48337	Scanner Epson Vertical	SP/DVPM	Materiais a Localizar		22/05/2013	R\$ 1.300,00	Ótimo
48338	Scanner Epson Vertical	VECU3/FHR	sala do cartorio		22/05/2013	R\$ 1.300,00	Ótimo
48339	Scanner Epson Vertical	SP/DVPM	Material com Avaria		22/05/2013	R\$ 1.300,00	Ótimo
48340	Scanner Epson Vertical	DVPM/TJ	Setor de Patrimonio - FHR		22/05/2013	R\$ 1.300,00	Ótimo
48341	Scanner Epson Vertical	DVIL/TJ	Div. Infraestrutura e Logística		22/05/2013	R\$ 1.300,00	Ótimo
48342	Scanner Epson Vertical	VCV3/FHR	Salas do Cartório		22/05/2013	R\$ 1.300,00	Ótimo
48343	Scanner Epson Vertical	VCV3/FHR	Salas do Cartório		22/05/2013	R\$ 1.300,00	Ótimo
48344	Scanner Epson Vertical	VCV3/FHR	Salas do Cartório		22/05/2013	R\$ 1.300,00	Ótimo
48345	Scanner Epson Vertical	VFAM4/FHR	Salas do Cartório		22/05/2013	R\$ 1.300,00	Ótimo
48346	Scanner Epson Vertical	VECU3/FHR	sala do cartorio		22/05/2013	R\$ 1.300,00	Ótimo
48347	Scanner Epson Vertical	3VFAM/FAM	Salas do Cartório		22/05/2013	R\$ 1.300,00	Ótimo
48348	Scanner Epson Vertical	SPML/FHR	Materiais a Localizar		22/05/2013	R\$ 1.300,00	Ótimo
48349	Scanner Epson Vertical	SP/DVPM	Materiais a Localizar		22/05/2013	R\$ 1.300,00	Ótimo
48350	Scanner Epson Vertical	SP/DVPM	Materiais a Localizar		22/05/2013	R\$ 1.300,00	Ótimo
48351	Scanner Epson Vertical	SP/DVPM	Materiais a Localizar		22/05/2013	R\$ 1.300,00	Ótimo
48352	Scanner Epson Vertical	CIITAC/2V	Salas do Cartório		22/05/2013	R\$ 1.300,00	Ótimo
48353	Scanner Epson Vertical	CIITAC/2V	Salas do Cartório		22/05/2013	R\$ 1.300,00	Ótimo
48355	Scanner Epson Vertical	STCERT/CGJ	Salas do Cartório		22/05/2013	R\$ 1.300,00	Ótimo
48356	Scanner Epson Vertical	STCERT/CGJ	Salas do Cartório		22/05/2013	R\$ 1.300,00	Ótimo
48357	Scanner Epson Vertical	VECCDSCA1/FHR	Materiais a Localizar		22/05/2013	R\$ 1.300,00	Ótimo
48358	Scanner Epson Vertical	VEPC/FHR	Salas do Cartório		22/05/2013	R\$ 1.300,00	Ótimo
48359	Scanner Epson Vertical	VECCDSCA1/FHR	Materiais a Localizar		22/05/2013	R\$ 1.300,00	Ótimo
48360	Scanner Epson Vertical	VECCDSCA1/FHR	Materiais a Localizar		22/05/2013	R\$ 1.300,00	Ótimo
48361	Scanner Epson Vertical	SCCCV2/TJ	Secretaria da 2ª Câmara Cível		22/05/2013	R\$ 1.300,00	Ótimo
48362	Scanner Epson Vertical	CITEFE/1JE	Salas do Cartório		22/05/2013	R\$ 1.300,00	Ótimo
48363	Scanner Epson Vertical	CIPAR/3V	Salas do Cartório		22/05/2013	R\$ 1.300,00	Ótimo
48364	Scanner Epson Vertical	SINF/FAM	Materiais a Localizar		22/05/2013	R\$ 1.300,00	Ótimo

48365	Scanner Epson Vertical	CIJURUA	Salas do Cartório		22/05/2013	R\$ 1.300,00		Ótimo
48366	Scanner Epson Vertical	SP/DVPM	Setor de Patrimonio - FHR		22/05/2013	R\$ 1.300,00		Ótimo
48367	Scanner Epson Vertical	SINF/FMHR	Sala do Setor de Suporte/FMHR		22/05/2013	R\$ 1.300,00		Ótimo
48368	Scanner Epson Vertical	CINOLIN	Salas do Cartório		22/05/2013	R\$ 1.300,00		Ótimo
48369	Scanner Epson Vertical	CINOLIN	Salas do Cartório		22/05/2013	R\$ 1.300,00		Ótimo
48370	Scanner Epson Vertical	COP11G/FHR	Salas do Cartório		22/05/2013	R\$ 1.300,00		Ótimo
48371	Scanner Epson Vertical	JECV15/FMV	Salas do Cartório		22/05/2013	R\$ 1.300,00		Ótimo
48372	Scanner Epson Vertical	VCV9/FHR	Salas do Cartório		22/05/2013	R\$ 1.300,00		Ótimo
48373	Scanner Epson Vertical	JECV6/FMV	Salas do Cartório		22/05/2013	R\$ 1.300,00		Ótimo
48374	Scanner Epson Vertical	SP/DVPM	Materiais a Localizar		22/05/2013	R\$ 1.300,00		Ótimo
48375	Scanner Epson Vertical	DVCERIM/TJ	Sala da Divisão de Cerimonial		22/05/2013	R\$ 1.300,00		Ótimo
48376	Scanner Epson Vertical	DVCERIM/TJ	Sala da Divisão de Cerimonial		22/05/2013	R\$ 1.300,00		Ótimo
48377	Scanner Epson Vertical	STAJUI/FLFR	Salas do Cartório		22/05/2013	R\$ 1.300,00		Ótimo
48378	Scanner Epson Vertical	STAJUI/FLFR	Salas do Cartório		22/05/2013	R\$ 1.300,00		Ótimo
48379	Scanner Epson Vertical	SP/DVPM	Materiais a Localizar		22/05/2013	R\$ 1.300,00		Ótimo
48380	Scanner Epson Vertical	STCERT/TC	Setor de Certidão do Fórum Torre		22/05/2013	R\$ 1.300,00		Ótimo
48381	Scanner Epson Vertical	JECV14/FLFR	Salas do Cartório		22/05/2013	R\$ 1.300,00		Ótimo
48382	Scanner Epson Vertical	JECV14/FLFR	Salas do Cartório		22/05/2013	R\$ 1.300,00		Ótimo
48383	Scanner Epson Vertical	CICVARZ	Salas do Cartório		22/05/2013	R\$ 1.300,00		Ótimo
48384	Scanner Epson Vertical	CICVARZ	Salas do Cartório		22/05/2013	R\$ 1.300,00		Ótimo
48385	Scanner Epson Vertical	VCV2/FHR	Salas do Cartório		22/05/2013	R\$ 1.300,00		Ótimo
48386	Scanner Epson Vertical	STPSSF/FHR	Setor Psicossocial do FHR		22/05/2013	R\$ 1.300,00		Ótimo
48387	Scanner Epson Vertical	SDSM/DVSM	Setor de Serviço Médico(FHR)		22/05/2013	R\$ 1.300,00		Ótimo
48388	Scanner Epson Vertical	JECR15/FMV	Salas do Cartório		22/05/2013	R\$ 1.300,00		Ótimo
48389	Scanner Epson Vertical	CITEFE/JJE	Salas do Cartório		22/05/2013	R\$ 1.300,00		Ótimo
48390	Scanner Epson Vertical	DVPESOA/TJ	Divisão de Pessoal		22/05/2013	R\$ 1.300,00		Ótimo
48391	Scanner Epson Vertical	SP/DVPM	Materiais a Localizar		22/05/2013	R\$ 1.300,00		Ótimo
48392	Scanner Epson Vertical	CITAPA	Salas do Cartório		22/05/2013	R\$ 1.300,00		Ótimo
48393	Scanner Epson Vertical	CEIUSCVF/FHR	Salas do Cartório		22/05/2013	R\$ 1.300,00		Ótimo
48394	Scanner Epson Vertical	JECV14/FLFR	Salas do Cartório		22/05/2013	R\$ 1.300,00		Ótimo
48395	Scanner Epson Vertical	STPSSF/FHR	Setor Psicossocial do FHR		22/05/2013	R\$ 1.300,00		Ótimo
48396	Scanner Epson Vertical	CEIUSCVF/FHR	Salas do Cartório		22/05/2013	R\$ 1.300,00		Ótimo
48397	Scanner Epson Vertical	VEMEPA/FHR	SALAS DO CARTÓRIO		22/05/2013	R\$ 1.300,00		Ótimo
48398	Scanner Epson Vertical	19JECR/FAM	Salas do Cartório		22/05/2013	R\$ 1.300,00		Ótimo
48399	Scanner Epson Vertical	CEIUSCVF/FHR	Salas do Cartório		22/05/2013	R\$ 1.300,00		Ótimo
48400	Scanner Epson Vertical	CIITAC/3V	Salas do Cartório		22/05/2013	R\$ 1.300,00		Ótimo
48401	Scanner Epson Vertical	STPSSF/FMV	Setor Psicossocial do FMV		22/05/2013	R\$ 1.300,00		Ótimo
48402	Scanner Epson Vertical	SP/DVPM	Materiais a Localizar		22/05/2013	R\$ 1.300,00		Ótimo
48403	Scanner Epson Vertical	CIITAC/3V	Salas do Cartório		22/05/2013	R\$ 1.300,00		Ótimo
48404	Scanner Epson Vertical	CIITAC/3V	Salas do Cartório		22/05/2013	R\$ 1.300,00		Ótimo
48405	Scanner Epson Vertical	CIITAC/3V	Salas do Cartório		22/05/2013	R\$ 1.300,00		Ótimo
48406	Scanner Epson Vertical	GPMFSC/FHR	Salas do Cartório		22/05/2013	R\$ 1.300,00		Ótimo
48407	Scanner Epson Vertical	GPMFSC/FHR	Salas do Cartório		22/05/2013	R\$ 1.300,00		Ótimo
48408	Scanner Epson Vertical	GPMFSC/FHR	Salas do Cartório		22/05/2013	R\$ 1.300,00		Ótimo
48409	Scanner Epson Vertical	GBDALT/TJ	Materiais a Localizar		22/05/2013	R\$ 1.300,00		Ótimo
48410	Scanner Epson Vertical	VECUTE3/FHR	sala do cartorio		22/05/2013	R\$ 1.300,00		Ótimo
48411	Scanner Epson Vertical	VECUTE3/FHR	sala do cartorio		22/05/2013	R\$ 1.300,00		Ótimo
48412	Scanner Epson Vertical	VECUTE3/FHR	sala do cartorio		22/05/2013	R\$ 1.300,00		Ótimo
48413	Scanner Epson Vertical	COP11G/FHR	Salas do Cartório		22/05/2013	R\$ 1.300,00		Ótimo
48414	Scanner Epson Vertical	CIITAC/2V	Salas do Cartório		22/05/2013	R\$ 1.300,00		Ótimo
48415	Scanner Epson Vertical	CIITAC/2V	Salas do Cartório		22/05/2013	R\$ 1.300,00		Ótimo
48416	Scanner Epson Vertical	DVTIC/CAJFL	Sala da DVTIC no CAJFL		22/05/2013	R\$ 1.300,00		Ótimo
48417	Scanner Epson Vertical	SP/DVPM	Salas do Cartório		22/05/2013	R\$ 1.300,00		Ótimo
48418	Scanner Epson Vertical	SP/DVPM	Salas do Cartório		22/05/2013	R\$ 1.300,00		Ótimo
48419	Scanner Epson Vertical	VECUTE4/FHR	Materiais a Localizar		22/05/2013	R\$ 1.300,00		Ótimo
48420	Scanner Epson Vertical	STPSSF/FHR	Setor Psicossocial do FHR		22/05/2013	R\$ 1.300,00		Ótimo
48421	Scanner Epson Vertical	VCM11/FHR	Salas do Cartório		22/05/2013	R\$ 1.300,00		Ótimo
48422	Scanner Epson Vertical	VCM11/FHR	Salas do Cartório		22/05/2013	R\$ 1.300,00		Ótimo
48423	Scanner Epson Vertical	VCM11/FHR	Salas do Cartório		22/05/2013	R\$ 1.300,00		Ótimo
48424	Scanner Epson Vertical	DVSS/CAJFL	Salas do Cartório		22/05/2013	R\$ 1.300,00		Ótimo
48425	Scanner Epson Vertical	DVSS/CAJFL	Salas do Cartório		22/05/2013	R\$ 1.300,00		Ótimo
48426	Scanner Epson Vertical	STPSSF/FMV	Setor Psicossocial do FMV		22/05/2013	R\$ 1.300,00		Ótimo
48427	Scanner Epson Vertical	CINARIPU	Salas do Cartório		22/05/2013	R\$ 1.300,00		Ótimo
48428	Scanner Epson Vertical	CINARIPU	Salas do Cartório		22/05/2013	R\$ 1.300,00		Ótimo
48429	Scanner Epson Vertical	CINARIPU	Salas do Cartório		22/05/2013	R\$ 1.300,00		Ótimo
48430	Scanner Epson Vertical	JECV7/FMV	Salas do Cartório		22/05/2013	R\$ 1.300,00		Ótimo
48431	Scanner Epson Vertical	CIMANAQ	Salas do Cartório		22/05/2013	R\$ 1.300,00		Ótimo
48432	Scanner Epson Vertical	VEPC/FHR	Salas do Cartório		22/05/2013	R\$ 1.300,00		Ótimo
48433	Scanner Epson Vertical	CICOA/1V	Salas do Cartório		22/05/2013	R\$ 1.300,00		Ótimo
48434	Scanner Epson Vertical	SP/DVPM	Salas do Cartório		22/05/2013	R\$ 1.300,00		Ótimo
48435	Scanner Epson Vertical	SP/DVPM	Salas do Cartório		22/05/2013	R\$ 1.300,00		Ótimo
48436	Scanner Epson Vertical	SP/DVPM	Salas do Cartório		22/05/2013	R\$ 1.300,00		Ótimo
48437	Scanner Epson Vertical	SP/DVPM	Salas do Cartório		22/05/2013	R\$ 1.300,00		Ótimo
48438	Scanner Epson Vertical	SP/DVPM	Salas do Cartório		22/05/2013	R\$ 1.300,00		Ótimo
48439	Scanner Epson Vertical	CICOA/1JE	Salas do Cartório		22/05/2013	R\$ 1.300,00		Ótimo
48440	Scanner Epson Vertical	CICOA/1JE	Salas do Cartório		22/05/2013	R\$ 1.300,00		Ótimo
48441	Scanner Epson Vertical	SP/DVPM	Materiais a Localizar		22/05/2013	R\$ 1.300,00		Ótimo
48442	Scanner Epson Vertical	VCM8/FHR	Salas do Cartório		22/05/2013	R\$ 1.300,00		Ótimo
48443	Scanner Epson Vertical	VFAM2/FLFR	Salas do Cartório		22/05/2013	R\$ 1.300,00		Ótimo
48444	Scanner Epson Vertical	SP/DVPM	Salas do Cartório		22/05/2013	R\$ 1.300,00		Ótimo
48445	Scanner Epson Vertical	SP/DVPM	Salas do Cartório		22/05/2013	R\$ 1.300,00		Ótimo
48446	Scanner Epson Vertical	DVCERIM/TJ	Sala da Divisão de Cerimonial		22/05/2013	R\$ 1.300,00		Ótimo
48447	Scanner Epson Vertical	STAM/TJ	SALA DA ASSISTÊNCIA MILITAR		22/05/2013	R\$ 1.300,00		Ótimo
48448	Scanner Epson Vertical	DVPESOA/TJ	Divisão de Pessoal		22/05/2013	R\$ 1.300,00		Ótimo
48449	Scanner Epson Vertical	COIJ/TORRE CÍVEL	Coordenadoria da Infância e		22/05/2013	R\$ 1.300,00		Ótimo
48450	Scanner Epson Vertical	SP/DVPM	Material com Avaria		22/05/2013	R\$ 1.300,00		Ótimo
48451	Scanner Epson Vertical	VTJ2/FHR	Salas do Cartório		22/05/2013	R\$ 1.300,00		Ótimo
48452	Scanner Epson Vertical	VTJ2/FHR	Salas do Cartório		22/05/2013	R\$ 1.300,00		Ótimo
48453	Scanner Epson Vertical	CCP/TJ	Salas do Cartório		22/05/2013	R\$ 1.300,00		Ótimo
48454	Scanner Epson Vertical	JECR13/FMV	Salas do Cartório		22/05/2013	R\$ 1.300,00		Ótimo
48455	Scanner Epson Vertical	JECR17/FMV	Salas do Cartório		22/05/2013	R\$ 1.300,00		Ótimo
48456	Scanner Epson Vertical	CIUARI	Salas do Cartório		22/05/2013	R\$ 1.300,00		Ótimo

O original deste documento é eletrônico e foi assinado digitalmente por EDUARDO MARTINS DE SOUZA e DOMINGOS JORGE CHALUB PEREIRA. Para verificar a autenticidade desta cópia impressa, acesse o site <https://cafi.iam.ufr.br/validador> e informe o número de acesso. Para mais informações, consulte o site [www.iam.ufr.br](http://www.iam.ufr.br) e o código QR-09-99-484C.

48457	Scanner Epson Vertical	STPAV/CGJ	Setor de Prot.de Autuação Virtual		22/05/2013	R\$ 1.300,00		Ótimo
48458	Scanner Epson Vertical	STPAV/CGJ	Setor de Prot.de Autuação Virtual		22/05/2013	R\$ 1.300,00		Ótimo
48459	Scanner Epson Vertical	GABPRES	Gabinete da Presidencia		22/05/2013	R\$ 1.300,00		Ótimo
48460	Scanner Epson Vertical	VCV4/FHR	Salas do Cartório		22/05/2013	R\$ 1.300,00		Ótimo
48461	Scanner Epson Vertical	DVIL/TJ	Salas do Cartório		22/05/2013	R\$ 1.300,00		Ótimo
48462	Scanner Epson Vertical	CICOA/2V	Salas do Cartório		22/05/2013	R\$ 1.300,00		Ótimo
48463	Scanner Epson Vertical	1JECV/FMV	Salas do Cartório		22/05/2013	R\$ 1.300,00		Ótimo
48464	Scanner Epson Vertical	1JECV/FMV	Salas do Cartório		22/05/2013	R\$ 1.300,00		Ótimo
48465	Scanner Epson Vertical	VTJ2/FHR	Salas do Cartório		22/05/2013	R\$ 1.300,00		Ótimo
48466	Scanner Epson Vertical	VTJ2/FHR	Salas do Cartório		22/05/2013	R\$ 1.300,00		Ótimo
48467	Scanner Epson Vertical	1JECV/FMV	Salas do Cartório		22/05/2013	R\$ 1.300,00		Ótimo
48468	Scanner Epson Vertical	JUIINF/SS	Juiz.Inf. e Juv. Infrac.: Serviço		22/05/2013	R\$ 1.300,00		Ótimo
48469	Scanner Epson Vertical	JUIINF/SS	Juiz.Inf. e Juv. Infrac.: Serviço		22/05/2013	R\$ 1.300,00		Ótimo
48470	Scanner Epson Vertical	VTJ1/FHR	Salas do Cartório		22/05/2013	R\$ 1.300,00		Ótimo
48471	Scanner Epson Vertical	VCM6/FHR	Salas do Cartório		22/05/2013	R\$ 1.300,00		Ótimo
48472	Scanner Epson Vertical	VFAM5/FHR	Salas do Cartório		22/05/2013	R\$ 1.300,00		Ótimo
48473	Scanner Epson Vertical	VTJ1/FHR	Salas do Cartório		22/05/2013	R\$ 1.300,00		Ótimo
48474	Scanner Epson Vertical	SP/DVPM	Materiais a Localizar		22/05/2013	R\$ 1.300,00		Ótimo
48475	Scanner Epson Vertical	VCV4/FHR	Salas do Cartório		22/05/2013	R\$ 1.300,00		Ótimo
48476	Scanner Epson Vertical	VCV4/FHR	Salas do Cartório		22/05/2013	R\$ 1.300,00		Ótimo
48477	Scanner Epson Vertical	CGJ	CEJAIA/NAPS		22/05/2013	R\$ 1.300,00		Ótimo
48478	Scanner Epson Vertical	3VFAM/FAM	Salas do Cartório		22/05/2013	R\$ 1.300,00		Ótimo
48479	Scanner Epson Vertical	JUICV/SEC	Juizado da Inf. e Juv. Cível:		22/05/2013	R\$ 1.300,00		Ótimo
48480	Scanner Epson Vertical	CGJ	CEJAIA/NAPS		22/05/2013	R\$ 1.300,00		Ótimo
48481	Scanner Epson Vertical	SGJ/TJAM	Secretaria Geral de Justiça		22/05/2013	R\$ 1.300,00		Ótimo
48482	Scanner Epson Vertical	CIPAR/1V	Salas do Cartório		22/05/2013	R\$ 1.300,00		Ótimo
48483	Scanner Epson Vertical	STAM/TJ	SALA DA ASSISTÊNCIA MILITAR		22/05/2013	R\$ 1.300,00		Ótimo
48484	Scanner Epson Vertical	VCM6/FHR	Salas do Cartório		22/05/2013	R\$ 1.300,00		Ótimo
48485	Scanner Epson Vertical	VCM6/FHR	Salas do Cartório		22/05/2013	R\$ 1.300,00		Ótimo
48486	Scanner Epson Vertical	STSCDR/FHR	Diretoria		22/05/2013	R\$ 1.300,00		Ótimo
48487	Scanner Epson Vertical	VTJ2/FHR	Salas do Cartório		22/05/2013	R\$ 1.300,00		Ótimo
48488	Scanner Epson Vertical	VEMAQA/FHR	Salas do Cartório		22/05/2013	R\$ 1.300,00		Ótimo
48489	Scanner Epson Vertical	SP/DVPM	Juiz. da Inf. e Juv. Infrac.:		22/05/2013	R\$ 1.300,00		Ótimo
48490	Scanner Epson Vertical	VCV16/FHR	Salas do Cartório		22/05/2013	R\$ 1.300,00		Ótimo
48491	Scanner Epson Vertical	SP/DVPM	Material com Avaria		22/05/2013	R\$ 1.300,00		Ótimo
48492	Scanner Epson Vertical	VCM7/FHR	Salas do Cartório		22/05/2013	R\$ 1.300,00		Ótimo
48493	Scanner Epson Vertical	CIAPUI	Salas do Cartório		22/05/2013	R\$ 1.300,00		Ótimo
48494	Scanner Epson Vertical	CIRPEVA	Salas do Cartório		22/05/2013	R\$ 1.300,00		Ótimo
48495	Scanner Epson Vertical	SP/DVPM	Salas do Cartório		22/05/2013	R\$ 1.300,00		Ótimo
48496	Scanner Epson Vertical	CIITAC/3V	Salas do Cartório		22/05/2013	R\$ 1.300,00		Ótimo
48497	Scanner Epson Vertical	STCER/CGJ	Salas do Cartório		22/05/2013	R\$ 1.300,00		Ótimo
48498	Scanner Epson Vertical	SP/DVPM	Salas do Cartório		22/05/2013	R\$ 1.300,00		Ótimo
48499	Scanner Epson Vertical	SP/DVPM	Salas do Cartório		22/05/2013	R\$ 1.300,00		Ótimo
48500	Scanner Epson Vertical	SCIPLE/TJ	Secretaria do Tribunal Pleno		22/05/2013	R\$ 1.300,00		Ótimo
48501	Scanner Epson Vertical	CICCAST	Salas do Cartório		22/05/2013	R\$ 1.300,00		Ótimo
48502	Scanner Epson Vertical	CIITAC/1V	Salas do Cartório		22/05/2013	R\$ 1.300,00		Ótimo
48503	Scanner Epson Vertical	19JECR/FAM	Salas do Cartório		22/05/2013	R\$ 1.300,00		Ótimo
48504	Scanner Epson Vertical	GPMPFSC/FHR	Salas do Cartório		22/05/2013	R\$ 1.300,00		Ótimo
48505	Scanner Epson Vertical	VCM10/FHR	Salas do Cartório		22/05/2013	R\$ 1.300,00		Ótimo
48506	Scanner Epson Vertical	CIBCONS	Salas do Cartório		22/05/2013	R\$ 1.300,00		Ótimo
48507	Scanner Epson Vertical	CICOA/1V	Salas do Cartório		22/05/2013	R\$ 1.300,00		Ótimo
48508	Scanner Epson Vertical	VEPC/FHR	Salas do Cartório		22/05/2013	R\$ 1.300,00		Ótimo
48509	Scanner Epson Vertical	SP/DVPM	Materiais a Localizar		22/05/2013	R\$ 1.300,00		Ótimo
48510	Scanner Epson Vertical	CEJUSCVF/FHR	Salas do Cartório		22/05/2013	R\$ 1.300,00		Ótimo
48511	Scanner Epson Vertical	JECVDFCM1/FAM	Salas do Cartório		22/05/2013	R\$ 1.300,00		Ótimo
48512	Scanner Epson Vertical	SP/DVPM	Materiais a Localizar		22/05/2013	R\$ 1.300,00		Ótimo
48513	Scanner Epson Vertical	SP/DVPM	Materiais a Localizar		22/05/2013	R\$ 1.300,00		Ótimo
48514	Scanner Epson Vertical	DVSM/TJ	Divisão de Serviço Médico		22/05/2013	R\$ 1.300,00		Ótimo
48515	Scanner Epson Vertical	COP1G/FHR	Salas do Cartório		22/05/2013	R\$ 1.300,00		Ótimo
48516	Scanner Epson Vertical	CIANORI	Salas do Cartório		22/05/2013	R\$ 1.300,00		Ótimo
48517	Scanner Epson Vertical	SP/DVPM	Materiais a Localizar		22/05/2013	R\$ 1.300,00		Ótimo
48518	Scanner Epson Vertical	SP/DVPM	Estoque material novo		22/05/2013	R\$ 1.300,00		Ótimo
48519	Scanner Epson Vertical	STCER/CGJ	Salas do Cartório		22/05/2013	R\$ 1.300,00		Ótimo
48520	Scanner Epson Vertical	SP/DVPM	Estoque material novo		22/05/2013	R\$ 1.300,00		Ótimo
48521	Scanner Epson Vertical	SP/DVPM	Estoque material novo		22/05/2013	R\$ 1.300,00		Ótimo
48522	Scanner Epson Vertical	CICOA/2V	Salas do Cartório		22/05/2013	R\$ 1.300,00		Ótimo
48523	Scanner Epson Vertical	SINF/FMHR	Sala do Setor de Suporte/FMHR		22/05/2013	R\$ 1.300,00		Ótimo
48524	Scanner Epson Vertical	CICOA/2V	Salas do Cartório		22/05/2013	R\$ 1.300,00		Ótimo
48525	Scanner Epson Vertical	CILABREA	Salas do Cartório		22/05/2013	R\$ 1.300,00		Ótimo
48526	Scanner Epson Vertical	CILABREA	Salas do Cartório		22/05/2013	R\$ 1.300,00		Ótimo
48527	Scanner Epson Vertical	SINF/FMHR	Sala do Setor de Suporte/FMHR		22/05/2013	R\$ 1.300,00		Ótimo
48528	NOBREAK DE 3.200 VA	CIIRAN/1V	Salas do Cartório		29/05/2013	R\$ 2.050,00		Ótimo
48529	NOBREAK DE 3.200 VA	PROJUDI/SIPAM	Salas do Cartório		29/05/2013	R\$ 2.050,00		Ótimo
48530	NOBREAK DE 3.200 VA	SP/DVPM	Material com Avaria		29/05/2013	R\$ 2.050,00		Ótimo
48531	NOBREAK DE 3.200 VA	CIPFIG	Salas do Cartório		29/05/2013	R\$ 2.050,00		Ótimo
48532	NOBREAK DE 3.200 VA	PROJUDI/SIPAM	Salas do Cartório	NF244977	29/05/2013	R\$ 2.050,00		Ótimo
48533	NOBREAK DE 3.200 VA	PROJUDI/SIPAM	Salas do Cartório	NF244977	29/05/2013	R\$ 2.050,00		Ótimo
48534	NOBREAK DE 3.200 VA	PROJUDI/SIPAM	Salas do Cartório	NF244977	29/05/2013	R\$ 2.050,00		Ótimo
48535	NOBREAK DE 3.200 VA	PROJUDI/SIPAM	Salas do Cartório	NF244977	29/05/2013	R\$ 2.050,00		Ótimo
48536	NOBREAK DE 3.200 VA	CIAUTA	Salas do Cartório	NF244977	29/05/2013	R\$ 2.050,00		Ótimo
48537	NOBREAK DE 3.200 VA	PROJUDI/SIPAM	Salas do Cartório	NF244977	29/05/2013	R\$ 2.050,00		Ótimo
48538	NOBREAK DE 3.200 VA	CIAUTA	Salas do Cartório	NF244977	29/05/2013	R\$ 2.050,00		Ótimo
48539	NOBREAK DE 3.200 VA	DVTIC/CAJFL	Sala da DVTIC no CAJFL	NF244977	29/05/2013	R\$ 2.050,00		Ótimo
48540	NOBREAK DE 3.200 VA	PROJUDI/SIPAM	Materiais a Localizar	NF244977	29/05/2013	R\$ 2.050,00		Ótimo
48541	NOBREAK DE 3.200 VA	PROJUDI/SIPAM	Salas do Cartório	NF244977	29/05/2013	R\$ 2.050,00		Ótimo
48542	NOBREAK DE 3.200 VA	PROJUDI/SIPAM	Salas do Cartório	NF244977	29/05/2013	R\$ 2.050,00		Ótimo
48543	NOBREAK DE 3.200 VA	CIAPUI	Salas do Cartório	NF244994	29/05/2013	R\$ 2.050,00		Ótimo
48544	NOBREAK DE 3.200 VA	PROJUDI/SIPAM	Salas do Cartório	NF244994	29/05/2013	R\$ 2.050,00		Ótimo
48545	NOBREAK DE 3.200 VA	CILABREA	Salas do Cartório	NF244994	29/05/2013	R\$ 2.050,00		Ótimo
48546	NOBREAK DE 3.200 VA	PROJUDI/SIPAM	Salas do Cartório	NF244994	29/05/2013	R\$ 2.050,00		Ótimo
48547	NOBREAK DE 3.200 VA	PROJUDI/SIPAM	Salas do Cartório	NF244994	29/05/2013	R\$ 2.050,00		Ótimo
48548	NOBREAK DE 3.200 VA	PROJUDI/SIPAM	Salas do Cartório	NF244994	29/05/2013	R\$ 2.050,00		Ótimo

48549	NOBREAK DE 3.200 VA	CIUARI	Salas do Cartório	NF244994	29/05/2013	R\$ 2.050,00	Ótimo
48550	NOBREAK DE 3.200 VA	CIUARI	Salas do Cartório	NF244994	29/05/2013	R\$ 2.050,00	Ótimo
48551	NOBREAK DE 3.200 VA	SP/DVPM	Material com Avaria	NF244994	29/05/2013	R\$ 2.050,00	Ótimo
48552	NOBREAK DE 3.200 VA	CINHAMU	Salas do Cartório	NF244994	29/05/2013	R\$ 2.050,00	Ótimo
48553	NOBREAK DE 3.200 VA	PROJUDI/SIPAM	Salas do Cartório	NF244994	29/05/2013	R\$ 2.050,00	Ótimo
48554	NOBREAK DE 3.200 VA	PROJUDI/SIPAM	Salas do Cartório	NF244994	29/05/2013	R\$ 2.050,00	Ótimo
48555	NOBREAK DE 3.200 VA	PROJUDI/SIPAM	Salas do Cartório	NF244994	29/05/2013	R\$ 2.050,00	Ótimo
48556	NOBREAK DE 3.200 VA	CIBCONS	Salas do Cartório	NF244994	29/05/2013	R\$ 2.050,00	Ótimo
48557	NOBREAK DE 3.200 VA	SP/DVPM	Material com Avaria		29/05/2013	R\$ 2.050,00	Ótimo
48558	NOBREAK DE 3.200 VA	PROJUDI/SIPAM	Salas do Cartório	NF244994	29/05/2013	R\$ 2.050,00	Ótimo
48559	NOBREAK DE 3.200 VA	PROJUDI/SIPAM	Salas do Cartório	NF244994	29/05/2013	R\$ 2.050,00	Ótimo
48560	NOBREAK DE 3.200 VA	PROJUDI/SIPAM	Salas do Cartório	NF244994	29/05/2013	R\$ 2.050,00	Ótimo
48561	NOBREAK DE 3.200 VA	CICARAU	Salas do Cartório	NF244994	29/05/2013	R\$ 2.050,00	Ótimo
48562	NOBREAK DE 3.200 VA	CICCAST	Salas do Cartório	NF244994	29/05/2013	R\$ 2.050,00	Ótimo
48563	NOBREAK DE 3.200 VA	CIITAMA	Salas do Cartório	NF244994	29/05/2013	R\$ 2.050,00	Ótimo
48564	NOBREAK DE 3.200 VA	PROJUDI/SIPAM	Salas do Cartório	NF244994	29/05/2013	R\$ 2.050,00	Ótimo
48565	NOBREAK DE 3.200 VA	PROJUDI/SIPAM	Salas do Cartório	NF244994	29/05/2013	R\$ 2.050,00	Ótimo
48566	NOBREAK DE 3.200 VA	CIITAMA	Salas do Cartório	NF244994	29/05/2013	R\$ 2.050,00	Ótimo
48567	NOBREAK DE 3.200 VA	CIFBOA	Salas do Cartório	NF244994	29/05/2013	R\$ 2.050,00	Ótimo
48568	NOBREAK DE 3.200 VA	PROJUDI/SIPAM	Salas do Cartório	NF244994	29/05/2013	R\$ 2.050,00	Ótimo
48569	NOBREAK DE 3.200 VA	CIFBOA	Salas do Cartório	NF244994	29/05/2013	R\$ 2.050,00	Ótimo
48570	NOBREAK DE 3.200 VA	PROJUDI/SIPAM	Salas do Cartório	NF244994	29/05/2013	R\$ 2.050,00	Ótimo
48571	NOBREAK DE 3.200 VA	CIJAPU	Salas do Cartório	NF244994	29/05/2013	R\$ 2.050,00	Ótimo
48572	NOBREAK DE 3.200 VA	PROJUDI/SIPAM	Salas do Cartório	NF244994	29/05/2013	R\$ 2.050,00	Ótimo
48573	NOBREAK DE 3.200 VA	SP/DVPM	Material com Avaria	NF244994	29/05/2013	R\$ 2.050,00	Ótimo
48574	NOBREAK DE 3.200 VA	CIHU/2V	Salas do Cartório	NF244992	29/05/2013	R\$ 2.050,00	Ótimo
48575	NOBREAK DE 3.200 VA	CIHU/2V	Salas do Cartório	NF244992	29/05/2013	R\$ 2.050,00	Ótimo
48576	NOBREAK DE 3.200 VA	PROJUDI/SIPAM	Salas do Cartório	NF244992	29/05/2013	R\$ 2.050,00	Ótimo
48577	NOBREAK DE 3.200 VA	CISAICA	Salas do Cartório	NF244992	29/05/2013	R\$ 2.050,00	Ótimo
48578	NOBREAK DE 3.200 VA	CIMAU/1V	Salas do Cartório	NF244992	29/05/2013	R\$ 2.050,00	Ótimo
48579	NOBREAK DE 3.200 VA	CICVARZ	Salas do Cartório	NF244992	29/05/2013	R\$ 2.050,00	Ótimo
48580	NOBREAK DE 3.200 VA	CIPIXU	Salas do Cartório	NF244992	29/05/2013	R\$ 2.050,00	Ótimo
48581	NOBREAK DE 3.200 VA	CISAICA	Salas do Cartório	NF244992	29/05/2013	R\$ 2.050,00	Ótimo
48582	NOBREAK DE 3.200 VA	CISPOLIV	Salas do Cartório	NF244992	29/05/2013	R\$ 2.050,00	Ótimo
48583	NOBREAK DE 3.200 VA	PROJUDI/SIPAM	Salas do Cartório	NF244992	29/05/2013	R\$ 2.050,00	Ótimo
48584	NOBREAK DE 3.200 VA	PROJUDI/SIPAM	Salas do Cartório	NF244992	29/05/2013	R\$ 2.050,00	Ótimo
48585	NOBREAK DE 3.200 VA	CISPOLIV	Salas do Cartório	NF244992	29/05/2013	R\$ 2.050,00	Ótimo
48586	NOBREAK DE 3.200 VA	CITEFE/1V	Salas do Cartório	NF244992	29/05/2013	R\$ 2.050,00	Ótimo
48587	NOBREAK DE 3.200 VA	STDVITC/ITA	Salas do Cartório	NF244992	29/05/2013	R\$ 2.050,00	Ótimo
48588	NOBREAK DE 3.200 VA	STDVITC/ITA	Salas do Cartório	NF244992	29/05/2013	R\$ 2.050,00	Ótimo
48589	NOBREAK DE 3.200 VA	SP/DVPM	Material com Avaria	NF244992	29/05/2013	R\$ 2.050,00	Ótimo
48590	NOBREAK DE 3.200 VA	CIANAM	Salas do Cartório	NF244992	29/05/2013	R\$ 2.050,00	Ótimo
48591	NOBREAK DE 3.200 VA	NUGEP/TJ	Sala da NUGEP	NF244992	29/05/2013	R\$ 2.050,00	Ótimo
48592	NOBREAK DE 3.200 VA	CIANORI	Salas do Cartório	NF244992	29/05/2013	R\$ 2.050,00	Ótimo
48593	NOBREAK DE 3.200 VA	CIANORI	Salas do Cartório	NF244992	29/05/2013	R\$ 2.050,00	Ótimo
48594	NOBREAK DE 3.200 VA	SP/DVPM	Estoque material novo		29/05/2013	R\$ 2.050,00	Ótimo
48595	NOBREAK DE 3.200 VA	SP/DVPM	Estoque material novo		29/05/2013	R\$ 2.050,00	Ótimo
48596	NOBREAK DE 3.200 VA	SP/DVPM	Estoque material novo		29/05/2013	R\$ 2.050,00	Ótimo
48597	NOBREAK DE 3.200 VA	PROJUDI/SIPAM	Salas do Cartório		29/05/2013	R\$ 2.050,00	Ótimo
48598	NOBREAK DE 3.200 VA	VFP5/FHR	Salas do Cartório	NF244992	29/05/2013	R\$ 2.050,00	Ótimo
48599	NOBREAK DE 3.200 VA	CIIRAN/1V	Salas do Cartório	NF244992	29/05/2013	R\$ 2.050,00	Ótimo
48600	NOBREAK DE 3.200 VA	CIITAPI	Salas do Cartório	NF244992	29/05/2013	R\$ 2.050,00	Ótimo
48601	NOBREAK DE 3.200 VA	CIITAPI	Salas do Cartório	NF244992	29/05/2013	R\$ 2.050,00	Ótimo
48602	NOBREAK DE 3.200 VA	SP/DVPM	Material com Avaria	NF244992	29/05/2013	R\$ 2.050,00	Ótimo
48603	NOBREAK DE 3.200 VA	SP/DVPM	Material com Avaria	NF244992	29/05/2013	R\$ 2.050,00	Ótimo
48604	NOBREAK DE 3.200 VA	CIURUCA	Salas do Cartório	NF244979	29/05/2013	R\$ 2.050,00	Ótimo
48605	NOBREAK DE 3.200 VA	CIURUCA	Salas do Cartório	NF244979	29/05/2013	R\$ 2.050,00	Ótimo
48606	NOBREAK DE 3.200 VA	CICANU	Salas do Cartório	NF244979	29/05/2013	R\$ 2.050,00	Ótimo
48607	NOBREAK DE 3.200 VA	SP/DVPM	Material com Avaria	NF244979	29/05/2013	R\$ 2.050,00	Ótimo
48608	NOBREAK DE 3.200 VA	SP/DVPM	Material com Avaria	NF244979	29/05/2013	R\$ 2.050,00	Ótimo
48609	NOBREAK DE 3.200 VA	CINOLIN	Salas do Cartório	NF244979	29/05/2013	R\$ 2.050,00	Ótimo
48610	NOBREAK DE 3.200 VA	CIBORBA	Salas do Cartório	NF244979	29/05/2013	R\$ 2.050,00	Ótimo
48611	NOBREAK DE 3.200 VA	CICODA	Salas do Cartório	NF244979	29/05/2013	R\$ 2.050,00	Ótimo
48612	NOBREAK DE 3.200 VA	SP/DVPM	Material com Avaria	NF244979	29/05/2013	R\$ 2.050,00	Ótimo
48613	NOBREAK DE 3.200 VA	SP/DVPM	Material com Avaria	NF244979	29/05/2013	R\$ 2.050,00	Ótimo
48614	NOBREAK DE 3.200 VA	CIPAUINI	Salas do Cartório	NF244979	29/05/2013	R\$ 2.050,00	Ótimo
48615	NOBREAK DE 3.200 VA	CIPAUINI	Salas do Cartório	NF244979	29/05/2013	R\$ 2.050,00	Ótimo
48616	NOBREAK DE 3.200 VA	CICAAPI	Salas do Cartório	NF244979	29/05/2013	R\$ 2.050,00	Ótimo
48617	NOBREAK DE 3.200 VA	CICAAPI	Salas do Cartório	NF244979	29/05/2013	R\$ 2.050,00	Ótimo
48618	NOBREAK DE 3.200 VA	CIBARCE	Salas do Cartório	NF244979	29/05/2013	R\$ 2.050,00	Ótimo
48619	NOBREAK DE 3.200 VA	CIBARCE	Salas do Cartório	NF244831	29/05/2013	R\$ 2.050,00	Ótimo
48620	NOBREAK DE 3.200 VA	SP/DVPM	Material com Avaria	NF244831	29/05/2013	R\$ 2.050,00	Ótimo
48621	NOBREAK DE 3.200 VA	CICCAST	Salas do Cartório	NF244831	29/05/2013	R\$ 2.050,00	Ótimo
48622	NOBREAK DE 3.200 VA	CICCAST	Salas do Cartório	NF244831	29/05/2013	R\$ 2.050,00	Ótimo
48623	NOBREAK DE 3.200 VA	CIBVRA	Salas do Cartório	NF244831	29/05/2013	R\$ 2.050,00	Ótimo
48624	NOBREAK DE 3.200 VA	SP/DVPM	Material com Avaria	NF244831	29/05/2013	R\$ 2.050,00	Ótimo
48625	NOBREAK DE 3.200 VA	CIBARREI	Materiais a Localizar	NF244831	29/05/2013	R\$ 2.050,00	Ótimo
48626	NOBREAK DE 3.200 VA	CIBARREI	Materiais a Localizar	NF244831	29/05/2013	R\$ 2.050,00	Ótimo
48627	NOBREAK DE 3.200 VA	CITAPA	Salas do Cartório	NF244831	29/05/2013	R\$ 2.050,00	Ótimo
48628	NOBREAK DE 3.200 VA	SP/DVPM	Material com Avaria	NF244831	29/05/2013	R\$ 2.050,00	Ótimo
48629	NOBREAK DE 3.200 VA	DVTICP/TJ	Salas do PROJUD no Anexo	NF244831	29/05/2013	R\$ 2.050,00	Ótimo
48630	NOBREAK DE 3.200 VA	SP/DVPM	Material com Avaria	NF244831	29/05/2013	R\$ 2.050,00	Ótimo
48631	NOBREAK DE 3.200 VA	CIAPUI	Salas do Cartório	NF244831	29/05/2013	R\$ 2.050,00	Ótimo
48632	NOBREAK DE 3.200 VA	CIPAUINI	Salas do Cartório	NF244831	29/05/2013	R\$ 2.050,00	Ótimo
48633	NOBREAK DE 3.200 VA	CIAPUI	Salas do Cartório	NF244831	29/05/2013	R\$ 2.050,00	Ótimo
48634	NOBREAK DE 3.200 VA	SP/DVPM	Material com Avaria	NF244831	29/05/2013	R\$ 2.050,00	Ótimo
48635	NOBREAK DE 3.200 VA	SP/DVPM	Material com Avaria	NF244831	29/05/2013	R\$ 2.050,00	Ótimo
48636	NOBREAK DE 3.200 VA	SP/DVPM	Material com Avaria	NF244831	29/05/2013	R\$ 2.050,00	Ótimo
48637	NOBREAK DE 3.200 VA	CITAPA	Salas do Cartório	NF244831	29/05/2013	R\$ 2.050,00	Ótimo
48638	NOBREAK DE 3.200 VA	CIBERUR	Salas do Cartório	NF244831	29/05/2013	R\$ 2.050,00	Ótimo
48639	NOBREAK DE 3.200 VA	CIBERUR	Salas do Cartório	NF244831	29/05/2013	R\$ 2.050,00	Ótimo
48640	NOBREAK DE 3.200 VA	CIEIRU	Salas do Cartório	NF244831	29/05/2013	R\$ 2.050,00	Ótimo

48641	NOBREAK DE 3.200 VA	CIEIRU	Salas do Cartório	NF244831	29/05/2013	R\$ 2.050,00	Ótimo
48642	NOBREAK DE 3.200 VA	CIENVI	Salas do Cartório	NF244831	29/05/2013	R\$ 2.050,00	Ótimo
48643	NOBREAK DE 3.200 VA	CISAICA	Salas do Cartório	NF244831	29/05/2013	R\$ 2.050,00	Ótimo
48644	NOBREAK DE 3.200 VA	SP/DVPM	Estoque material novo		29/05/2013	R\$ 2.050,00	Ótimo
48645	NOBREAK DE 3.200 VA	CIRPEVA	Salas do Cartório		29/05/2013	R\$ 2.050,00	Ótimo
48646	NOBREAK DE 3.200 VA	CITAB/1V	Salas do Cartório		29/05/2013	R\$ 2.050,00	Ótimo
48647	NOBREAK DE 3.200 VA	SP/DVPM	Material com Avaria		29/05/2013	R\$ 2.050,00	Ótimo
48648	VEICULO CARROCERIA FECHADA, 4 PORTAS, GOL	SP/DVPM	Estoque material novo		03/06/2013	R\$ 31.904,43	Ótimo
48649	VEICULO CARROCERIA FECHADA, 4 PORTAS, GOL	SP/DVPM	Estoque material novo		03/06/2013	R\$ 31.904,43	Ótimo
48650	VEICULO CARROCERIA FECHADA, 4 PORTAS, GOL	SP/DVPM	Estoque material novo		04/06/2013	R\$ 31.904,43	Ótimo
48651	VEICULO CARROCERIA FECHADA, 4 PORTAS, GOL	SP/DVPM	Estoque material novo		04/06/2013	R\$ 31.904,43	Ótimo
48652	VEICULO CARROCERIA FECHADA, 4 PORTAS, GOL	SP/DVPM	Estoque material novo		04/06/2013	R\$ 31.904,43	Ótimo
48653	NOBREAK DE 1.400 VA	DVTIC/TJ	Sala da Div.Tec. Inf. e	NF245458	04/06/2013	R\$ 495,00	Ótimo
48654	NOBREAK DE 1.400 VA	DVTIC/TJ	Sala da Div.Tec. Inf. e	NF245458	04/06/2013	R\$ 495,00	Ótimo
48655	NOBREAK DE 1.400 VA	AASGA/TJ	Gabinete da Presidencia	NF245458	04/06/2013	R\$ 495,00	Ótimo
48656	NOBREAK DE 1.400 VA	AASGA/TJ	Gabinete da Presidencia	NF245458	04/06/2013	R\$ 495,00	Ótimo
48657	NOBREAK DE 1.400 VA	SP/DVPM	Material com Avaria	NF245458	04/06/2013	R\$ 495,00	Ótimo
48658	NOBREAK DE 1.400 VA	PROJUDI/SIPAM	Salas do Cartório	NF245458	04/06/2013	R\$ 495,00	Ótimo
48659	NOBREAK DE 1.400 VA	CIFBOA	Salas do Cartório	NF245458	04/06/2013	R\$ 495,00	Ótimo
48660	NOBREAK DE 1.400 VA	CILABREA	Salas do Cartório	NF245458	04/06/2013	R\$ 495,00	Ótimo
48661	NOBREAK DE 1.400 VA	PROJUDI/SIPAM	Salas do Cartório	NF245458	04/06/2013	R\$ 495,00	Ótimo
48662	NOBREAK DE 1.400 VA	CIITAMA	Salas do Cartório	NF245458	04/06/2013	R\$ 495,00	Ótimo
48663	NOBREAK DE 1.400 VA	PROJUDI/SIPAM	Salas do Cartório	NF245458	04/06/2013	R\$ 495,00	Ótimo
48664	NOBREAK DE 1.400 VA	CICOA/2V	Salas do Cartório	NF245458	04/06/2013	R\$ 495,00	Ótimo
48665	NOBREAK DE 1.400 VA	CILABREA	Salas do Cartório	NF245458	04/06/2013	R\$ 495,00	Ótimo
48666	NOBREAK DE 1.400 VA	PROJUDI/SIPAM	Salas do Cartório	NF245458	04/06/2013	R\$ 495,00	Ótimo
48667	NOBREAK DE 1.400 VA	CICOA/2V	Salas do Cartório	NF245458	04/06/2013	R\$ 495,00	Ótimo
48668	NOBREAK DE 1.400 VA	PROJUDI/SIPAM	Salas do Cartório	NF245458	04/06/2013	R\$ 495,00	Ótimo
48669	NOBREAK DE 1.400 VA	CICOA/2V	Salas do Cartório	NF245458	04/06/2013	R\$ 495,00	Ótimo
48670	NOBREAK DE 1.400 VA	PROJUDI/SIPAM	Salas do Cartório	NF245458	04/06/2013	R\$ 495,00	Ótimo
48671	NOBREAK DE 1.400 VA	CIAUTA	Salas do Cartório	NF245458	04/06/2013	R\$ 495,00	Ótimo
48672	NOBREAK DE 1.400 VA	SP/DVPM	Material com Avaria	NF245458	04/06/2013	R\$ 495,00	Ótimo
48673	NOBREAK DE 1.400 VA	CIBCONS	Salas do Cartório	NF245458	04/06/2013	R\$ 495,00	Ótimo
48674	NOBREAK DE 1.400 VA	SP/DVPM	Material com Avaria	NF245458	04/06/2013	R\$ 495,00	Ótimo
48675	NOBREAK DE 1.400 VA	SP/DVPM	Material com Avaria	NF245458	04/06/2013	R\$ 495,00	Ótimo
48676	NOBREAK DE 1.400 VA	SP/DVPM	Material com Avaria	NF245458	04/06/2013	R\$ 495,00	Ótimo
48677	NOBREAK DE 1.400 VA	SP/DVPM	Material com Avaria	NF245458	04/06/2013	R\$ 495,00	Ótimo
48678	NOBREAK DE 1.400 VA	SINF/FMHR	Sala do Setor de Suporte/FMHR	NF245458	04/06/2013	R\$ 495,00	Ótimo
48679	NOBREAK DE 1.400 VA	VCV3/FHR	Salas do Cartório	NF245458	04/06/2013	R\$ 495,00	Ótimo
48680	NOBREAK DE 1.400 VA	VCV3/FHR	Salas do Cartório	NF245458	04/06/2013	R\$ 495,00	Ótimo
48681	NOBREAK DE 1.400 VA	CIUARI	Salas do Cartório	NF245458	04/06/2013	R\$ 495,00	Ótimo
48682	NOBREAK DE 1.400 VA	CIUARI	Salas do Cartório	NF245458	04/06/2013	R\$ 495,00	Ótimo
48683	NOBREAK DE 1.400 VA	CIUARI	Salas do Cartório	NF245458	04/06/2013	R\$ 495,00	Ótimo
48684	NOBREAK DE 1.400 VA	CIITAMA	Salas do Cartório	NF245458	04/06/2013	R\$ 495,00	Ótimo
48685	NOBREAK DE 1.400 VA	CIITAMA	Salas do Cartório	NF245458	04/06/2013	R\$ 495,00	Ótimo
48686	NOBREAK DE 1.400 VA	PROJUDI/SIPAM	Salas do Cartório	NF245458	04/06/2013	R\$ 495,00	Ótimo
48687	NOBREAK DE 1.400 VA	CIFBOA	Salas do Cartório	NF245458	04/06/2013	R\$ 495,00	Ótimo
48688	NOBREAK DE 1.400 VA	PROJUDI/SIPAM	Salas do Cartório	NF245458	04/06/2013	R\$ 495,00	Ótimo
48689	NOBREAK DE 1.400 VA	PROJUDI/SIPAM	Salas do Cartório	NF245458	04/06/2013	R\$ 495,00	Ótimo
48690	NOBREAK DE 1.400 VA	PROJUDI/SIPAM	Salas do Cartório	NF245458	04/06/2013	R\$ 495,00	Ótimo
48691	NOBREAK DE 1.400 VA	CIMAM/2V	Salas do Cartório	NF245458	04/06/2013	R\$ 495,00	Ótimo
48692	NOBREAK DE 1.400 VA	PROJUDI/SIPAM	Salas do Cartório	NF245458	04/06/2013	R\$ 495,00	Ótimo
48693	NOBREAK DE 1.400 VA	PROJUDI/SIPAM	Salas do Cartório	NF245458	04/06/2013	R\$ 495,00	Ótimo
48694	NOBREAK DE 1.400 VA	CGJ	Assistentes da Secretaria	NF245458	04/06/2013	R\$ 495,00	Ótimo
48695	NOBREAK DE 1.400 VA	GABDLCVJ/TJ	Gabinete	NF245458	04/06/2013	R\$ 495,00	Ótimo
48696	NOBREAK DE 1.400 VA	GABDLCVJ/TJ	Gabinete	NF245458	04/06/2013	R\$ 495,00	Ótimo
48697	NOBREAK DE 1.400 VA	GABDLCVJ/TJ	Gabinete	NF245458	04/06/2013	R\$ 495,00	Ótimo
48698	NOBREAK DE 1.400 VA	GABDLCVJ/TJ	Gabinete	NF245458	04/06/2013	R\$ 495,00	Ótimo
48699	NOBREAK DE 1.400 VA	DVTIC/TJ	Sala da Div.Tec. Inf. e	NF245458	04/06/2013	R\$ 495,00	Ótimo
48700	NOBREAK DE 1.400 VA	DVTIC/TJ	Sala da Div.Tec. Inf. e	NF245458	04/06/2013	R\$ 495,00	Ótimo
48701	NOBREAK DE 1.400 VA	SP/DVPM	Estoque material novo	NF245458	04/06/2013	R\$ 495,00	Ótimo
48702	NOBREAK DE 1.400 VA	SP/DVPM	Estoque material novo	NF245458	04/06/2013	R\$ 495,00	Ótimo
48703	NOBREAK DE 1.400 VA	SP/DVPM	Estoque material novo	NF245181	04/06/2013	R\$ 495,00	Ótimo
48704	NOBREAK DE 1.400 VA	CDJ/TJ	Salas do Cartório	NF245181	04/06/2013	R\$ 495,00	Ótimo
48705	NOBREAK DE 1.400 VA	STAPP/TJ	Secretaria do Tribunal Pleno	NF245181	04/06/2013	R\$ 495,00	Ótimo
48706	NOBREAK DE 1.400 VA	STAPP/TJ	Secretaria do Tribunal Pleno	NF245181	04/06/2013	R\$ 495,00	Ótimo
48707	NOBREAK DE 1.400 VA	STAPP/TJ	Secretaria do Tribunal Pleno	NF245181	04/06/2013	R\$ 495,00	Ótimo
48708	NOBREAK DE 1.400 VA	PROJUDI/SIPAM	Salas do Cartório	NF245181	04/06/2013	R\$ 495,00	Ótimo
48709	NOBREAK DE 1.400 VA	CIMAM/1V	Salas do Cartório	NF245181	04/06/2013	R\$ 495,00	Ótimo
48710	NOBREAK DE 1.400 VA	PROJUDI/SIPAM	Salas do Cartório	NF245181	04/06/2013	R\$ 495,00	Ótimo
48711	NOBREAK DE 1.400 VA	PROJUDI/SIPAM	Salas do Cartório	NF245181	04/06/2013	R\$ 495,00	Ótimo
48712	NOBREAK DE 1.400 VA	PROJUDI/SIPAM	Salas do Cartório	NF245181	04/06/2013	R\$ 495,00	Ótimo
48713	NOBREAK DE 1.400 VA	PROJUDI/SIPAM	Salas do Cartório	NF245181	04/06/2013	R\$ 495,00	Ótimo
48714	NOBREAK DE 1.400 VA	JECV5/FMV	Salas do Cartório	NF245181	04/06/2013	R\$ 495,00	Ótimo
48715	NOBREAK DE 1.400 VA	CICARAU	Salas do Cartório	NF245181	04/06/2013	R\$ 495,00	Ótimo
48716	NOBREAK DE 1.400 VA	CICARAU	Salas do Cartório	NF245181	04/06/2013	R\$ 495,00	Ótimo
48717	NOBREAK DE 1.400 VA	CICARAU	Salas do Cartório	NF245181	04/06/2013	R\$ 495,00	Ótimo
48718	NOBREAK DE 1.400 VA	VCM8/FHR	Salas do Cartório	NF245181	04/06/2013	R\$ 495,00	Ótimo
48719	NOBREAK DE 1.400 VA	SP/DVPM	Material com Avaria	NF245181	04/06/2013	R\$ 495,00	Ótimo
48720	NOBREAK DE 1.400 VA	SINF/FMHR	Sala do Setor de Suporte/FMHR	NF245181	04/06/2013	R\$ 495,00	Ótimo
48721	NOBREAK DE 1.400 VA	SINF/FMHR	Sala do Setor de Suporte/FMHR	NF245181	04/06/2013	R\$ 495,00	Ótimo
48722	NOBREAK DE 1.400 VA	SINF/FMHR	Sala do Setor de Suporte/FMHR	NF245181	04/06/2013	R\$ 495,00	Ótimo
48723	NOBREAK DE 1.400 VA	SINF/FMHR	Sala do Setor de Suporte/FMHR	NF245181	04/06/2013	R\$ 495,00	Ótimo
48724	NOBREAK DE 1.400 VA	SINF/FMHR	Sala do Setor de Suporte/FMHR	NF245181	04/06/2013	R\$ 495,00	Ótimo
48725	NOBREAK DE 1.400 VA	SINF/FMHR	Sala do Setor de Suporte/FMHR	NF245181	04/06/2013	R\$ 495,00	Ótimo
48726	NOBREAK DE 1.400 VA	CITAPA	Salas do Cartório	NF245181	04/06/2013	R\$ 495,00	Ótimo
48727	NOBREAK DE 1.400 VA	SP/DVPM	Material com Avaria	NF245181	04/06/2013	R\$ 495,00	Ótimo
48728	NOBREAK DE 1.400 VA	CITAPA	Salas do Cartório	NF245181	04/06/2013	R\$ 495,00	Ótimo
48729	NOBREAK DE 1.400 VA	SP/DVPM	Materiais a Localizar	NF245181	04/06/2013	R\$ 495,00	Ótimo
48730	NOBREAK DE 1.400 VA	PROJUDI/SIPAM	Salas do Cartório	NF245181	04/06/2013	R\$ 495,00	Ótimo
48731	NOBREAK DE 1.400 VA	CISGCACH	Salas do Cartório	NF245181	04/06/2013	R\$ 495,00	Ótimo
48732	NOBREAK DE 1.400 VA	PROJUDI/SIPAM	Salas do Cartório	NF245181	04/06/2013	R\$ 495,00	Ótimo

O original deste documento é eletrônico e foi assinado digitalmente por EDUARDO MARTINS DE SOUZA e DOMINGOS JORGE CHALUB PEREIRA. Para verificar a autenticidade desta cópia impressa, acesse o site <https://cau.tiam.ufr.br/ftp/pend/2016/290619> e informe o nº do processo, o nome do interessado e o número do documento. Para mais informações, contate o setor de atendimento ao usuário pelo telefone (51) 3086-1234 ou pelo e-mail [atendimento@cau.tiam.ufr.br](mailto:atendimento@cau.tiam.ufr.br). BR-XK484C.

48733	NOBREAK DE 1.400 VA	PROJUDI/SIPAM	Salas do Cartório	NF245181	04/06/2013	R\$	495,00	Ótimo
48734	NOBREAK DE 1.400 VA	CISGCACH	Salas do Cartório	NF245181	04/06/2013	R\$	495,00	Ótimo
48735	NOBREAK DE 1.400 VA	CIANAM	Salas do Cartório	NF245181	04/06/2013	R\$	495,00	Ótimo
48736	NOBREAK DE 1.400 VA	CISAICA	Salas do Cartório	NF245181	04/06/2013	R\$	495,00	Ótimo
48737	NOBREAK DE 1.400 VA	CISAICA	Salas do Cartório	NF245181	04/06/2013	R\$	495,00	Ótimo
48738	NOBREAK DE 1.400 VA	PROJUDI/SIPAM	Salas do Cartório		04/06/2013	R\$	495,00	Ótimo
48739	NOBREAK DE 1.400 VA	PROJUDI/SIPAM	Salas do Cartório		04/06/2013	R\$	495,00	Ótimo
48740	NOBREAK DE 1.400 VA	COPJ1G/FHR	Salas do Cartório	NF245181	04/06/2013	R\$	495,00	Ótimo
48741	NOBREAK DE 1.400 VA	COPJ1G/FHR	Salas do Cartório	NF245181	04/06/2013	R\$	495,00	Ótimo
48742	NOBREAK DE 1.400 VA	PTJ/FHR	Plenário	NF245181	04/06/2013	R\$	495,00	Ótimo
48743	NOBREAK DE 1.400 VA	VTJ1/FHR	Salas do Cartório	NF245181	04/06/2013	R\$	495,00	Ótimo
48744	NOBREAK DE 1.400 VA	CIANORI	Salas do Cartório	NF245181	04/06/2013	R\$	495,00	Ótimo
48745	NOBREAK DE 1.400 VA	CIANORI	Salas do Cartório		04/06/2013	R\$	495,00	Ótimo
48746	NOBREAK DE 1.400 VA	CIANORI	Salas do Cartório		04/06/2013	R\$	495,00	Ótimo
48747	NOBREAK DE 1.400 VA	PROJUDI/SIPAM	Salas do Cartório	NF245181	04/06/2013	R\$	495,00	Ótimo
48748	NOBREAK DE 1.400 VA	PROJUDI/SIPAM	Salas do Cartório	NF245181	04/06/2013	R\$	495,00	Ótimo
48749	NOBREAK DE 1.400 VA	SP/DVPM	Material com Avaria	NF245181	04/06/2013	R\$	495,00	Ótimo
48750	NOBREAK DE 1.400 VA	PROJUDI/SIPAM	Salas do Cartório	NF245181	04/06/2013	R\$	495,00	Ótimo
48751	NOBREAK DE 1.400 VA	CIMAM/2V	Salas do Cartório	NF245181	04/06/2013	R\$	495,00	Ótimo
48752	NOBREAK DE 1.400 VA	PROJUDI/SIPAM	Salas do Cartório	NF245181	04/06/2013	R\$	495,00	Ótimo
48753	NOBREAK DE 1.400 VA	CIMAM/2V	Salas do Cartório	NF245181	04/06/2013	R\$	495,00	Ótimo
48754	NOBREAK DE 1.400 VA	VECUTE2/FHR	Salas do Cartório	NF245181	04/06/2013	R\$	495,00	Ótimo
48755	NOBREAK DE 1.400 VA	VECUTE2/FHR	Salas do Cartório	NF245181	04/06/2013	R\$	495,00	Ótimo
48756	NOBREAK DE 1.400 VA	VECUTE2/FHR	Salas do Cartório	NF245181	04/06/2013	R\$	495,00	Ótimo
48757	NOBREAK DE 1.400 VA	CISSUATU	Salas do Cartório	NF245181	04/06/2013	R\$	495,00	Ótimo
48758	NOBREAK DE 1.400 VA	SP/DVPM	Material com Avaria	NF245181	04/06/2013	R\$	495,00	Ótimo
48759	NOBREAK DE 1.400 VA	SP/DVPM	Material com Avaria	NF245181	04/06/2013	R\$	495,00	Ótimo
48760	NOBREAK DE 1.400 VA	SP/DVPM	Material com Avaria	NF245181	04/06/2013	R\$	495,00	Ótimo
48761	NOBREAK DE 1.400 VA	TC/1FPECOT	Salas do Cartório	NF245181	04/06/2013	R\$	495,00	Ótimo
48762	NOBREAK DE 1.400 VA	4VFP/FHR	Salas do Cartório	NF245181	04/06/2013	R\$	495,00	Ótimo
48763	NOBREAK DE 1.400 VA	4VFP/FHR	Salas do Cartório	NF245181	04/06/2013	R\$	495,00	Ótimo
48764	NOBREAK DE 1.400 VA	4VFP/FHR	Salas do Cartório	NF245181	04/06/2013	R\$	495,00	Ótimo
48765	NOBREAK DE 1.400 VA	SCCONT3/FHR	Sala da Secretaria da 3ª	NF245181	04/06/2013	R\$	495,00	Ótimo
48766	NOBREAK DE 1.400 VA	SP/DVPM	Material com Avaria	NF245181	04/06/2013	R\$	495,00	Ótimo
48767	NOBREAK DE 1.400 VA	SP/DVPM	Material com Avaria	NF245181	04/06/2013	R\$	495,00	Ótimo
48768	NOBREAK DE 1.400 VA	SP/DVPM	Material com Avaria	NF245181	04/06/2013	R\$	495,00	Ótimo
48769	NOBREAK DE 1.400 VA	JFPEM/FHR	Salas do Cartório	NF245181	04/06/2013	R\$	495,00	Ótimo
48770	NOBREAK DE 1.400 VA	SP/DVPM	Material com Avaria	NF245181	04/06/2013	R\$	495,00	Ótimo
48771	NOBREAK DE 1.400 VA	SP/DVPM	Material com Avaria	NF245181	04/06/2013	R\$	495,00	Ótimo
48772	NOBREAK DE 1.400 VA	VCV17/FHR	Salas do Cartório	NF245181	04/06/2013	R\$	495,00	Ótimo
48773	NOBREAK DE 1.400 VA	SP/DVPM	Material com Avaria	NF245181	04/06/2013	R\$	495,00	Ótimo
48774	NOBREAK DE 1.400 VA	CIMARAA	Salas do Cartório	NF245181	04/06/2013	R\$	495,00	Ótimo
48775	NOBREAK DE 1.400 VA	PROJUDI/SIPAM	Salas do Cartório	NF245181	04/06/2013	R\$	495,00	Ótimo
48776	NOBREAK DE 1.400 VA	CIMARAA	Salas do Cartório	NF245181	04/06/2013	R\$	495,00	Ótimo
48777	NOBREAK DE 1.400 VA	GABDSSM/TJ	Material a Localizar	NF245181	04/06/2013	R\$	495,00	Ótimo
48778	NOBREAK DE 1.400 VA	GABDMPSGM/TJ	Gabinete	NF245181	04/06/2013	R\$	495,00	Ótimo
48779	NOBREAK DE 1.400 VA	GABDCCR/TJ	Material a Localizar	NF245181	04/06/2013	R\$	495,00	Ótimo
48780	NOBREAK DE 1.400 VA	SP/DVPM	Material com Avaria	NF245181	04/06/2013	R\$	495,00	Ótimo
48781	NOBREAK DE 1.400 VA	GABDFHPL/TJ	Salas do Cartório	NF245181	04/06/2013	R\$	495,00	Ótimo
48782	NOBREAK DE 1.400 VA	VECDSCA2/FHR	Salas do Cartório	NF245181	04/06/2013	R\$	495,00	Ótimo
48783	NOBREAK DE 1.400 VA	VECDSCA2/FHR	Salas do Cartório	NF245181	04/06/2013	R\$	495,00	Ótimo
48784	NOBREAK DE 1.400 VA	VECUTE4/FHR	Material a Localizar	NF245181	04/06/2013	R\$	495,00	Ótimo
48785	NOBREAK DE 1.400 VA	VECUTE4/FHR	Material a Localizar	NF245181	04/06/2013	R\$	495,00	Ótimo
48786	NOBREAK DE 1.400 VA	GABDYSO/TJ	Gabinete	NF245181	04/06/2013	R\$	495,00	Ótimo
48787	NOBREAK DE 1.400 VA	GABDDJCP/TJ	Gabinete	NF245181	04/06/2013	R\$	495,00	Ótimo
48788	NOBREAK DE 1.400 VA	STAPP/TJ	Material a Localizar	NF245181	04/06/2013	R\$	495,00	Ótimo
48789	NOBREAK DE 1.400 VA	SCCCM1/TJ	Secretaria da 1ª Câmara Criminal	NF245181	04/06/2013	R\$	495,00	Ótimo
48790	NOBREAK DE 1.400 VA	DVCC/TJ	Salas do Cartório	NF245181	04/06/2013	R\$	495,00	Ótimo
48791	NOBREAK DE 1.400 VA	PROJUDI/SIPAM	Salas do Cartório	NF245181	04/06/2013	R\$	495,00	Ótimo
48792	NOBREAK DE 1.400 VA	CIMARAA	Salas do Cartório	NF245181	04/06/2013	R\$	495,00	Ótimo
48793	NOBREAK DE 1.400 VA	SP/DVPM	Material a Localizar	NF245181	04/06/2013	R\$	495,00	Ótimo
48794	NOBREAK DE 1.400 VA	GABDJMB/TJ	Material a Localizar	NF245181	04/06/2013	R\$	495,00	Ótimo
48795	NOBREAK DE 1.400 VA	DVEXPED/TJ	Divisão de Expediente Judicial	NF245181	04/06/2013	R\$	495,00	Ótimo
48796	NOBREAK DE 1.400 VA	DVEXPED/TJ	Divisão de Expediente Judicial	NF245181	04/06/2013	R\$	495,00	Ótimo
48797	NOBREAK DE 1.400 VA	SP/DVPM	Material com Avaria	NF245181	04/06/2013	R\$	495,00	Ótimo
48798	NOBREAK DE 1.400 VA	COPP2G/TJ	Salas do Cartório	NF245181	04/06/2013	R\$	495,00	Ótimo
48799	NOBREAK DE 1.400 VA	SEC/CGJ	Secretaria Judiciária da C.G.J	NF245181	04/06/2013	R\$	495,00	Ótimo
48800	NOBREAK DE 1.400 VA	DVTIC/TJ	Sala da Div.Tec. Inf. e	NF245181	04/06/2013	R\$	495,00	Ótimo
48801	NOBREAK DE 1.400 VA	SP/DVPM	Material com Avaria	NF245181	04/06/2013	R\$	495,00	Ótimo
48802	NOBREAK DE 1.400 VA	PROJUDI/SIPAM	Salas do Cartório	NF245181	04/06/2013	R\$	495,00	Ótimo
48803	NOBREAK DE 1.400 VA	CIHU/2V	Salas do Cartório	NF245181	04/06/2013	R\$	495,00	Ótimo
48804	NOBREAK DE 1.400 VA	PROJUDI/SIPAM	Salas do Cartório	NF245181	04/06/2013	R\$	495,00	Ótimo
48805	NOBREAK DE 1.400 VA	CIPAR/3V	Salas do Cartório	NF245181	04/06/2013	R\$	495,00	Ótimo
48806	NOBREAK DE 1.400 VA	PROJUDI/SIPAM	Salas do Cartório	NF245181	04/06/2013	R\$	495,00	Ótimo
48807	NOBREAK DE 1.400 VA	CIPAR/1JE	Salas do Cartório	NF245181	04/06/2013	R\$	495,00	Ótimo
48808	NOBREAK DE 1.400 VA	PROJUDI/SIPAM	Salas do Cartório	NF245181	04/06/2013	R\$	495,00	Ótimo
48809	NOBREAK DE 1.400 VA	PROJUDI/SIPAM	Salas do Cartório	NF245181	04/06/2013	R\$	495,00	Ótimo
48810	NOBREAK DE 1.400 VA	PROJUDI/SIPAM	Salas do Cartório	NF245181	04/06/2013	R\$	495,00	Ótimo
48811	NOBREAK DE 1.400 VA	CIPAR/3V	Salas do Cartório	NF245181	04/06/2013	R\$	495,00	Ótimo
48812	NOBREAK DE 1.400 VA	CIPAR/1JE	Salas do Cartório	NF245181	04/06/2013	R\$	495,00	Ótimo
48813	NOBREAK DE 1.400 VA	PROJUDI/SIPAM	Salas do Cartório	NF245181	04/06/2013	R\$	495,00	Ótimo
48814	NOBREAK DE 1.400 VA	CIPAR/3V	Salas do Cartório	NF245181	04/06/2013	R\$	495,00	Ótimo
48815	NOBREAK DE 1.400 VA	CIGUAJA	Salas do Cartório	NF245181	04/06/2013	R\$	495,00	Ótimo
48816	NOBREAK DE 1.400 VA	CIGUAJA	Salas do Cartório	NF245181	04/06/2013	R\$	495,00	Ótimo
48817	NOBREAK DE 1.400 VA	CIMAU/2V	Salas do Cartório	NF245181	04/06/2013	R\$	495,00	Ótimo
48818	NOBREAK DE 1.400 VA	GABDDJCP/TJ	Gabinete	NF245181	04/06/2013	R\$	495,00	Ótimo
48819	NOBREAK DE 1.400 VA	CIMAU/2V	Salas do Cartório	NF245181	04/06/2013	R\$	495,00	Ótimo
48820	NOBREAK DE 1.400 VA	CIMAU/2V	Salas do Cartório	NF245181	04/06/2013	R\$	495,00	Ótimo
48821	NOBREAK DE 1.400 VA	CIMAU/2V	Salas do Cartório	NF245181	04/06/2013	R\$	495,00	Ótimo
48822	NOBREAK DE 1.400 VA	CIMAU/2V	Salas do Cartório	NF245181	04/06/2013	R\$	495,00	Ótimo
48823	NOBREAK DE 1.400 VA	CIMAU/2V	Salas do Cartório	NF245181	04/06/2013	R\$	495,00	Ótimo
48824	NOBREAK DE 1.400 VA	PROJUDI/SIPAM	Salas do Cartório	NF245181	04/06/2013	R\$	495,00	Ótimo



48918	NOBREAK DE 1.400 VA	VFAM5/FHR	Salas do Cartório	NF245181	04/06/2013	R\$ 495,00	Ótimo
48919	NOBREAK DE 1.400 VA	VFAM7/FHR	Materiais a Localizar	NF245181	04/06/2013	R\$ 495,00	Ótimo
48920	NOBREAK DE 1.400 VA	VFAM7/FHR	Materiais a Localizar	NF245181	04/06/2013	R\$ 495,00	Ótimo
48921	NOBREAK DE 1.400 VA	VFAM8/FHR	Materiais a Localizar	NF245181	04/06/2013	R\$ 495,00	Ótimo
48922	NOBREAK DE 1.400 VA	VFAM8/FHR	Materiais a Localizar	NF245181	04/06/2013	R\$ 495,00	Ótimo
48923	NOBREAK DE 1.400 VA	SP/DVPM	Material com Avaria	NF245181	04/06/2013	R\$ 495,00	Ótimo
48924	NOBREAK DE 1.400 VA	STSCDR/FHR	Salas do Cartório	NF245181	04/06/2013	R\$ 495,00	Ótimo
48925	NOBREAK DE 1.400 VA	SP/DVPM	Material com Avaria	NF245181	04/06/2013	R\$ 495,00	Ótimo
48926	NOBREAK DE 1.400 VA	VCM10/FHR	Salas do Cartório	NF245181	04/06/2013	R\$ 495,00	Ótimo
48927	NOBREAK DE 1.400 VA	VTJ1/FHR	Salas do Cartório	NF245181	04/06/2013	R\$ 495,00	Ótimo
48928	NOBREAK DE 1.400 VA	SP/DVPM	Material com Avaria	NF245181	04/06/2013	R\$ 495,00	Ótimo
48929	NOBREAK DE 1.400 VA	VTJ1/FHR	Salas do Cartório	NF245181	04/06/2013	R\$ 495,00	Ótimo
48930	NOBREAK DE 1.400 VA	VTJ1/FHR	Salas do Cartório	NF245181	04/06/2013	R\$ 495,00	Ótimo
48931	NOBREAK DE 1.400 VA	SP/DVPM	Material com Avaria	NF245181	04/06/2013	R\$ 495,00	Ótimo
48932	NOBREAK DE 1.400 VA	SP/DVPM	Material com Avaria	NF245181	04/06/2013	R\$ 495,00	Ótimo
48933	NOBREAK DE 1.400 VA	SP/DVPM	Material com Avaria	NF245181	04/06/2013	R\$ 495,00	Ótimo
48934	NOBREAK DE 1.400 VA	CITEFE/1V	Salas do Cartório	NF245181	04/06/2013	R\$ 495,00	Ótimo
48935	NOBREAK DE 1.400 VA	CITEFE/1V	Salas do Cartório	NF245181	04/06/2013	R\$ 495,00	Ótimo
48936	NOBREAK DE 1.400 VA	CITEFE/1V	Salas do Cartório	NF245181	04/06/2013	R\$ 495,00	Ótimo
48937	NOBREAK DE 1.400 VA	CITEFE/1V	Salas do Cartório	NF245181	04/06/2013	R\$ 495,00	Ótimo
48938	NOBREAK DE 1.400 VA	CITEFE/1V	Salas do Cartório	NF245181	04/06/2013	R\$ 495,00	Ótimo
48939	NOBREAK DE 1.400 VA	CITEFE/1V	Salas do Cartório	NF245181	04/06/2013	R\$ 495,00	Ótimo
48940	NOBREAK DE 1.400 VA	CITEFE/2V	Salas do Cartório	NF245181	04/06/2013	R\$ 495,00	Ótimo
48941	NOBREAK DE 1.400 VA	CITEFE/2V	Salas do Cartório	NF245181	04/06/2013	R\$ 495,00	Ótimo
48942	NOBREAK DE 1.400 VA	CITEFE/1V	Salas do Cartório	NF245181	04/06/2013	R\$ 495,00	Ótimo
48943	NOBREAK DE 1.400 VA	CIANAM	Salas do Cartório	NF245181	04/06/2013	R\$ 495,00	Ótimo
48944	NOBREAK DE 1.400 VA	SP/DVPM	Material com Avaria	NF245181	04/06/2013	R\$ 495,00	Ótimo
48945	NOBREAK DE 1.400 VA	SP/DVPM	Material com Avaria	NF245181	04/06/2013	R\$ 495,00	Ótimo
48946	NOBREAK DE 1.400 VA	STSCDR/FHR	Diretoria	NF245181	04/06/2013	R\$ 495,00	Ótimo
48947	NOBREAK DE 1.400 VA	CIITAPI	Salas do Cartório	NF245181	04/06/2013	R\$ 495,00	Ótimo
48948	NOBREAK DE 1.400 VA	SP/DVPM	Material com Avaria	NF245181	04/06/2013	R\$ 495,00	Ótimo
48949	NOBREAK DE 1.400 VA	CIITAPI	Salas do Cartório	NF245181	04/06/2013	R\$ 495,00	Ótimo
48950	NOBREAK DE 1.400 VA	SP/DVPM	Material com Avaria	NF245181	04/06/2013	R\$ 495,00	Ótimo
48951	NOBREAK DE 1.400 VA	SP/DVPM	Material com Avaria	NF245181	04/06/2013	R\$ 495,00	Ótimo
48952	NOBREAK DE 1.400 VA	SP/DVPM	Material com Avaria	NF245181	04/06/2013	R\$ 495,00	Ótimo
48953	NOBREAK DE 1.400 VA	VCV7/FHR	Salas do Cartório	NF244811	04/06/2013	R\$ 495,00	Ótimo
48954	NOBREAK DE 1.400 VA	VCV7/FHR	Salas do Cartório	NF244811	04/06/2013	R\$ 495,00	Ótimo
48955	NOBREAK DE 1.400 VA	CODP1G/CGJ	Coord. de Dist. Processual de 1º	NF244811	04/06/2013	R\$ 495,00	Ótimo
48956	NOBREAK DE 1.400 VA	SP/DVPM	Material com Avaria	NF244811	04/06/2013	R\$ 495,00	Ótimo
48957	NOBREAK DE 1.400 VA	VTJ3/FHR	Salas do Cartório	NF244811	04/06/2013	R\$ 495,00	Ótimo
48958	NOBREAK DE 1.400 VA	SP/DVPM	Material com Avaria	NF244811	04/06/2013	R\$ 495,00	Ótimo
48959	NOBREAK DE 1.400 VA	VCV17/FHR	Salas do Cartório	NF244811	04/06/2013	R\$ 495,00	Ótimo
48960	NOBREAK DE 1.400 VA	VCV17/FHR	Salas do Cartório	NF244811	04/06/2013	R\$ 495,00	Ótimo
48961	NOBREAK DE 1.400 VA	CIALVA	Salas do Cartório	NF244811	04/06/2013	R\$ 495,00	Ótimo
48962	NOBREAK DE 1.400 VA	CIALVA	Salas do Cartório	NF244811	04/06/2013	R\$ 495,00	Ótimo
48963	NOBREAK DE 1.400 VA	CIALVA	Salas do Cartório	NF244811	04/06/2013	R\$ 495,00	Ótimo
48964	NOBREAK DE 1.400 VA	CITEFE/1V	Salas do Cartório	NF244811	04/06/2013	R\$ 495,00	Ótimo
48965	NOBREAK DE 1.400 VA	CITEFE/1V	Salas do Cartório	NF244811	04/06/2013	R\$ 495,00	Ótimo
48966	NOBREAK DE 1.400 VA	CITEFE/1V	Salas do Cartório	NF244811	04/06/2013	R\$ 495,00	Ótimo
48967	NOBREAK DE 1.400 VA	CITEFE/1V	Salas do Cartório	NF244811	04/06/2013	R\$ 495,00	Ótimo
48968	NOBREAK DE 1.400 VA	SP/DVPM	Juiz. da Inf. e Juv. Infrac.:	NF244811	04/06/2013	R\$ 495,00	Ótimo
48969	NOBREAK DE 1.400 VA	SP/DVPM	Juiz. da Inf. e Juv. Infrac.:	NF244811	04/06/2013	R\$ 495,00	Ótimo
48970	NOBREAK DE 1.400 VA	SP/DVPM	Juiz. da Inf. e Juv. Infrac.:	NF244811	04/06/2013	R\$ 495,00	Ótimo
48971	NOBREAK DE 1.400 VA	SP/DVPM	Juiz. da Inf. e Juv. Infrac.:	NF244811	04/06/2013	R\$ 495,00	Ótimo
48972	NOBREAK DE 1.400 VA	COPJ1G/FHR	Salas do Cartório	NF244811	04/06/2013	R\$ 495,00	Ótimo
48973	NOBREAK DE 1.400 VA	COPJ1G/FHR	Salas do Cartório	NF244811	04/06/2013	R\$ 495,00	Ótimo
48974	NOBREAK DE 1.400 VA	JJ/ONIBUS	Dr. Alexandre Novais	NF244811	04/06/2013	R\$ 495,00	Ótimo
48975	NOBREAK DE 1.400 VA	JJ/ONIBUS	Dr. Alexandre Novais	NF244811	04/06/2013	R\$ 495,00	Ótimo
48976	NOBREAK DE 1.400 VA	GPMFSC/FHR	Salas do Cartório	NF244811	04/06/2013	R\$ 495,00	Ótimo
48977	NOBREAK DE 1.400 VA	GPMFSC/FHR	Salas do Cartório	NF244811	04/06/2013	R\$ 495,00	Ótimo
48978	NOBREAK DE 1.400 VA	SP/DVPM	Sector de Patrimonio - FHR	NF244811	04/06/2013	R\$ 495,00	Ótimo
48979	NOBREAK DE 1.400 VA	SP/DVPM	Material com Avaria	NF244811	04/06/2013	R\$ 495,00	Ótimo
48980	NOBREAK DE 1.400 VA	STARQ/FHR	Sector de Arquivo Geral	NF244811	04/06/2013	R\$ 495,00	Ótimo
48981	NOBREAK DE 1.400 VA	STAJUI/FMV	Sector de Ajuizamento do FMV	NF244811	04/06/2013	R\$ 495,00	Ótimo
48982	NOBREAK DE 1.400 VA	STDPR/FMV	Sector de Distribuição Processual	NF244811	04/06/2013	R\$ 495,00	Ótimo
48983	NOBREAK DE 1.400 VA	STDPR/FMV	Sector de Distribuição Processual	NF244811	04/06/2013	R\$ 495,00	Ótimo
48984	NOBREAK DE 1.400 VA	STDPR/FMV	Sector de Distribuição Processual	NF244811	04/06/2013	R\$ 495,00	Ótimo
48985	NOBREAK DE 1.400 VA	CICODA	Salas do Cartório	NF244811	04/06/2013	R\$ 495,00	Ótimo
48986	NOBREAK DE 1.400 VA	CICODA	Salas do Cartório	NF244811	04/06/2013	R\$ 495,00	Ótimo
48987	NOBREAK DE 1.400 VA	CICANU	Salas do Cartório	NF244811	04/06/2013	R\$ 495,00	Ótimo
48988	NOBREAK DE 1.400 VA	CICANU	Salas do Cartório	NF244811	04/06/2013	R\$ 495,00	Ótimo
48989	NOBREAK DE 1.400 VA	CICANU	Salas do Cartório	NF244811	04/06/2013	R\$ 495,00	Ótimo
48990	NOBREAK DE 1.400 VA	CINOLIN	Salas do Cartório	NF244811	04/06/2013	R\$ 495,00	Ótimo
48991	NOBREAK DE 1.400 VA	CINOLIN	Salas do Cartório	NF244811	04/06/2013	R\$ 495,00	Ótimo
48992	NOBREAK DE 1.400 VA	CINOLIN	Salas do Cartório	NF244811	04/06/2013	R\$ 495,00	Ótimo
48993	NOBREAK DE 1.400 VA	GABDMGPF/TJ	Gabinete	NF244811	04/06/2013	R\$ 495,00	Ótimo
48994	NOBREAK DE 1.400 VA	CDJ/TJ	Salas do Cartório	NF244811	04/06/2013	R\$ 495,00	Ótimo
48995	NOBREAK DE 1.400 VA	GABDALT/TJ	Materiais a Localizar	NF244811	04/06/2013	R\$ 495,00	Ótimo
48996	NOBREAK DE 1.400 VA	SP/DVPM	Material com Avaria	NF244811	04/06/2013	R\$ 495,00	Ótimo
48997	NOBREAK DE 1.400 VA	SP/DVPM	Material com Avaria	NF244811	04/06/2013	R\$ 495,00	Ótimo
48998	NOBREAK DE 1.400 VA	CIURUCA	Salas do Cartório	NF244811	04/06/2013	R\$ 495,00	Ótimo
48999	NOBREAK DE 1.400 VA	CIURUCA	Salas do Cartório	NF244811	04/06/2013	R\$ 495,00	Ótimo
49000	NOBREAK DE 1.400 VA	CIURUCA	Salas do Cartório	NF244811	04/06/2013	R\$ 495,00	Ótimo
49001	NOBREAK DE 1.400 VA	SP/DVPM	Material com Avaria	NF244811	04/06/2013	R\$ 495,00	Ótimo
49002	NOBREAK DE 1.400 VA	CISSUATU	Salas do Cartório	NF244811	04/06/2013	R\$ 495,00	Ótimo
49003	NOBREAK DE 1.400 VA	SP/DVPM	Material com Avaria	NF244811	04/06/2013	R\$ 495,00	Ótimo
49004	NOBREAK DE 1.400 VA	CITEFE/1V	Salas do Cartório	NF244811	04/06/2013	R\$ 495,00	Ótimo
49005	NOBREAK DE 1.400 VA	CITEFE/1V	Salas do Cartório	NF244811	04/06/2013	R\$ 495,00	Ótimo
49006	NOBREAK DE 1.400 VA	CITEFE/1V	Salas do Cartório	NF244811	04/06/2013	R\$ 495,00	Ótimo
49007	NOBREAK DE 1.400 VA	VTJ3/FHR	Secretaria	NF244811	04/06/2013	R\$ 495,00	Ótimo
49008	NOBREAK DE 1.400 VA	VCM2/FHR	Salas do Cartório	NF244811	04/06/2013	R\$ 495,00	Ótimo
49009	NOBREAK DE 1.400 VA	SP/DVPM	Material com Avaria	NF244811	04/06/2013	R\$ 495,00	Ótimo

49010	NOBREAK DE 1.400 VA	SP/DVPM	Material com Avaria	NF244811	04/06/2013	R\$	495,00	Ótimo
49011	NOBREAK DE 1.400 VA	CIMANI/2V	Salas do Cartório	NF244811	04/06/2013	R\$	495,00	Ótimo
49012	NOBREAK DE 1.400 VA	SP/DVPM	Material com Avaria	NF244811	04/06/2013	R\$	495,00	Ótimo
49013	NOBREAK DE 1.400 VA	SP/DVPM	Material com Avaria	NF244811	04/06/2013	R\$	495,00	Ótimo
49014	NOBREAK DE 1.400 VA	SP/DVPM	Material com Avaria	NF244811	04/06/2013	R\$	495,00	Ótimo
49015	NOBREAK DE 1.400 VA	CINARIPU	Salas do Cartório	NF244811	04/06/2013	R\$	495,00	Ótimo
49016	NOBREAK DE 1.400 VA	CINARIPU	Salas do Cartório	NF244811	04/06/2013	R\$	495,00	Ótimo
49017	NOBREAK DE 1.400 VA	CINARIPU	Salas do Cartório	NF244811	04/06/2013	R\$	495,00	Ótimo
49018	NOBREAK DE 1.400 VA	VCV10/FMNV	Salas do Cartório	NF244811	04/06/2013	R\$	495,00	Ótimo
49019	NOBREAK DE 1.400 VA	CICCAST	Salas do Cartório	NF244811	04/06/2013	R\$	495,00	Ótimo
49020	NOBREAK DE 1.400 VA	CICCAST	Salas do Cartório	NF244811	04/06/2013	R\$	495,00	Ótimo
49021	NOBREAK DE 1.400 VA	CICCAST	Salas do Cartório	NF244811	04/06/2013	R\$	495,00	Ótimo
49022	NOBREAK DE 1.400 VA	VCV14/FHR	Salas do Cartório	NF244811	04/06/2013	R\$	495,00	Ótimo
49023	NOBREAK DE 1.400 VA	VCV14/FHR	Salas do Cartório	NF244811	04/06/2013	R\$	495,00	Ótimo
49024	NOBREAK DE 1.400 VA	VCV17/FHR	Salas do Cartório	NF244811	04/06/2013	R\$	495,00	Ótimo
49025	NOBREAK DE 1.400 VA	JECV5/FMV	Salas do Cartório	NF244811	04/06/2013	R\$	495,00	Ótimo
49026	NOBREAK DE 1.400 VA	VCM4/FHR	Salas do Cartório	NF244811	04/06/2013	R\$	495,00	Ótimo
49027	NOBREAK DE 1.400 VA	VCV8/FHR	Salas do Cartório	NF244811	04/06/2013	R\$	495,00	Ótimo
49028	NOBREAK DE 1.400 VA	VCV8/FHR	Salas do Cartório	NF244811	04/06/2013	R\$	495,00	Ótimo
49029	NOBREAK DE 1.400 VA	SP/DVPM	Material com Avaria	NF244811	04/06/2013	R\$	495,00	Ótimo
49030	NOBREAK DE 1.400 VA	COPJ1G/FHR	Materiais a Localizar	NF244811	04/06/2013	R\$	495,00	Ótimo
49031	NOBREAK DE 1.400 VA	SP/DVPM	Material com Avaria	NF244811	04/06/2013	R\$	495,00	Ótimo
49032	NOBREAK DE 1.400 VA	VCV2/FHR	Salas do Cartório	NF244811	04/06/2013	R\$	495,00	Ótimo
49033	NOBREAK DE 1.400 VA	SINF/FMHR	Materiais a Localizar	NF244811	04/06/2013	R\$	495,00	Ótimo
49034	NOBREAK DE 1.400 VA	VCM8/FHR	Salas do Cartório	NF244811	04/06/2013	R\$	495,00	Ótimo
49035	NOBREAK DE 1.400 VA	SP/DVPM	Materiais a Localizar	NF244811	04/06/2013	R\$	495,00	Ótimo
49036	NOBREAK DE 1.400 VA	CIBVRA	Salas do Cartório	NF244811	04/06/2013	R\$	495,00	Ótimo
49037	NOBREAK DE 1.400 VA	CIBVRA	Salas do Cartório	NF244811	04/06/2013	R\$	495,00	Ótimo
49038	NOBREAK DE 1.400 VA	CIBVRA	Salas do Cartório	NF244811	04/06/2013	R\$	495,00	Ótimo
49039	NOBREAK DE 1.400 VA	SP/DVPM	Materiais a Localizar	NF244811	04/06/2013	R\$	495,00	Ótimo
49040	NOBREAK DE 1.400 VA	CIBARREI	Materiais a Localizar	NF244811	04/06/2013	R\$	495,00	Ótimo
49041	NOBREAK DE 1.400 VA	CIBARREI	Materiais a Localizar	NF244811	04/06/2013	R\$	495,00	Ótimo
49042	NOBREAK DE 1.400 VA	COPJ1G/FHR	Salas do Cartório	NF244811	04/06/2013	R\$	495,00	Ótimo
49043	NOBREAK DE 1.400 VA	SP/DVPM	Materiais a Localizar	NF244811	04/06/2013	R\$	495,00	Ótimo
49044	NOBREAK DE 1.400 VA	DVENG/TC	Salas do Cartório	NF244811	04/06/2013	R\$	495,00	Ótimo
49045	NOBREAK DE 1.400 VA	DVENG/TC	Salas do Cartório	NF244811	04/06/2013	R\$	495,00	Ótimo
49046	NOBREAK DE 1.400 VA	VFAM1/FHR	Salas do Cartório	NF244811	04/06/2013	R\$	495,00	Ótimo
49047	NOBREAK DE 1.400 VA	STEXP/CGJ	Setor de Expediente da CGJ	NF244811	04/06/2013	R\$	495,00	Ótimo
49048	NOBREAK DE 1.400 VA	STEXP/CGJ	Setor de Expediente da CGJ	NF244811	04/06/2013	R\$	495,00	Ótimo
49049	NOBREAK DE 1.400 VA	STEXP/CGJ	Setor de Expediente da CGJ	NF244811	04/06/2013	R\$	495,00	Ótimo
49050	NOBREAK DE 1.400 VA	VCV16/FHR	Salas do Cartório	NF244811	04/06/2013	R\$	495,00	Ótimo
49051	NOBREAK DE 1.400 VA	CICAAP1	Salas do Cartório	NF244811	04/06/2013	R\$	495,00	Ótimo
49052	NOBREAK DE 1.400 VA	CICAAP1	Salas do Cartório	NF244811	04/06/2013	R\$	495,00	Ótimo
49053	NOBREAK DE 1.400 VA	CICAAP1	Salas do Cartório	NF244811	04/06/2013	R\$	495,00	Ótimo
49054	NOBREAK DE 1.400 VA	SP/DVPM	Materiais a Localizar	NF244811	04/06/2013	R\$	495,00	Ótimo
49055	NOBREAK DE 1.400 VA	SCCCM2/TJ	Secretaria da 2ª Câmara Criminal	NF244811	04/06/2013	R\$	495,00	Ótimo
49056	NOBREAK DE 1.400 VA	SP/DVPM	Materiais a Localizar	NF244811	04/06/2013	R\$	495,00	Ótimo
49057	NOBREAK DE 1.400 VA	SCCCM2/TJ	Secretaria da 2ª Câmara Criminal	NF244811	04/06/2013	R\$	495,00	Ótimo
49058	NOBREAK DE 1.400 VA	SCCCM2/TJ	Secretaria da 2ª Câmara Criminal	NF244811	04/06/2013	R\$	495,00	Ótimo
49059	NOBREAK DE 1.400 VA	CIBARCE	Salas do Cartório	NF244811	04/06/2013	R\$	495,00	Ótimo
49060	NOBREAK DE 1.400 VA	CIBARCE	Salas do Cartório	NF244811	04/06/2013	R\$	495,00	Ótimo
49061	NOBREAK DE 1.400 VA	CIBARCE	Salas do Cartório	NF244811	04/06/2013	R\$	495,00	Ótimo
49062	NOBREAK DE 1.400 VA	SP/DVPM	Material com Avaria	NF244811	04/06/2013	R\$	495,00	Ótimo
49063	NOBREAK DE 1.400 VA	DVCERIM/TJ	Sala da Divisão de Cerimonial	NF244811	04/06/2013	R\$	495,00	Ótimo
49064	NOBREAK DE 1.400 VA	CIJURUA	Salas do Cartório	NF244811	04/06/2013	R\$	495,00	Ótimo
49065	NOBREAK DE 1.400 VA	CIJURUA	Salas do Cartório	NF244811	04/06/2013	R\$	495,00	Ótimo
49066	NOBREAK DE 1.400 VA	CITEFE/2V	Salas do Cartório	NF244811	04/06/2013	R\$	495,00	Ótimo
49067	NOBREAK DE 1.400 VA	CITEFE/2V	Salas do Cartório	NF244811	04/06/2013	R\$	495,00	Ótimo
49068	NOBREAK DE 1.400 VA	CITEFE/2V	Salas do Cartório	NF244811	04/06/2013	R\$	495,00	Ótimo
49069	NOBREAK DE 1.400 VA	CIPAUINI	Salas do Cartório	NF244811	04/06/2013	R\$	495,00	Ótimo
49070	NOBREAK DE 1.400 VA	CIPAUINI	Salas do Cartório	NF244811	04/06/2013	R\$	495,00	Ótimo
49071	NOBREAK DE 1.400 VA	CIPAUINI	Salas do Cartório	NF244811	04/06/2013	R\$	495,00	Ótimo
49072	NOBREAK DE 1.400 VA	VECCDSCA1/FHR	Materiais a Localizar	NF244811	04/06/2013	R\$	495,00	Ótimo
49073	NOBREAK DE 1.400 VA	VECCDSCA1/FHR	Materiais a Localizar	NF244811	04/06/2013	R\$	495,00	Ótimo
49074	NOBREAK DE 1.400 VA	SINF/FMHR	Materiais a Localizar	NF244811	04/06/2013	R\$	495,00	Ótimo
49075	NOBREAK DE 1.400 VA	VECCDSCA1/FHR	Materiais a Localizar	NF244811	04/06/2013	R\$	495,00	Ótimo
49076	NOBREAK DE 1.400 VA	VCV12/FHR	Salas do Cartório	NF244811	04/06/2013	R\$	495,00	Ótimo
49077	NOBREAK DE 1.400 VA	VCV12/FHR	Salas do Cartório	NF244811	04/06/2013	R\$	495,00	Ótimo
49078	NOBREAK DE 1.400 VA	SP/DVPM	Material com Avaria	NF244811	04/06/2013	R\$	495,00	Ótimo
49079	NOBREAK DE 1.400 VA	SP/DVPM	Materiais a Localizar	NF244811	04/06/2013	R\$	495,00	Ótimo
49080	NOBREAK DE 1.400 VA	SP/DVPM	Materiais a Localizar	NF244811	04/06/2013	R\$	495,00	Ótimo
49081	NOBREAK DE 1.400 VA	SP/DVPM	Estoque material novo	NF244811	04/06/2013	R\$	495,00	Ótimo
49082	NOBREAK DE 1.400 VA	SP/DVPM	Estoque material novo	NF244811	04/06/2013	R\$	495,00	Ótimo
49083	NOBREAK DE 1.400 VA	CIBORBA	Salas do Cartório	NF244811	04/06/2013	R\$	495,00	Ótimo
49084	NOBREAK DE 1.400 VA	SINF/FMV	Materiais a Localizar	NF244811	04/06/2013	R\$	495,00	Ótimo
49085	NOBREAK DE 1.400 VA	SP/DVPM	Estoque material novo	NF244811	04/06/2013	R\$	495,00	Ótimo
49086	NOBREAK DE 1.400 VA	SP/DVPM	Estoque material novo	NF244811	04/06/2013	R\$	495,00	Ótimo
49087	NOBREAK DE 1.400 VA	CIBORBA	Salas do Cartório	NF244811	04/06/2013	R\$	495,00	Ótimo
49088	NOBREAK DE 1.400 VA	CIBORBA	Salas do Cartório	NF244811	04/06/2013	R\$	495,00	Ótimo
49089	NOBREAK DE 1.400 VA	VCV16/FHR	Salas do Cartório	NF244811	04/06/2013	R\$	495,00	Ótimo
49090	NOBREAK DE 1.400 VA	JECV5/FMV	Salas do Cartório	NF244811	04/06/2013	R\$	495,00	Ótimo
49091	NOBREAK DE 1.400 VA	CIBACRE	Salas do Cartório	NF244811	04/06/2013	R\$	495,00	Ótimo
49092	NOBREAK DE 1.400 VA	CIBACRE	Salas do Cartório	NF244811	04/06/2013	R\$	495,00	Ótimo
49093	NOBREAK DE 1.400 VA	CIBACRE	Salas do Cartório	NF244811	04/06/2013	R\$	495,00	Ótimo
49094	NOBREAK DE 1.400 VA	SP/DVPM	Materiais a Localizar	NF244811	04/06/2013	R\$	495,00	Ótimo
49095	NOBREAK DE 1.400 VA	CICOA/2V	Salas do Cartório	NF244811	04/06/2013	R\$	495,00	Ótimo
49096	NOBREAK DE 1.400 VA	CICOA/1JE	Salas do Cartório	NF244811	04/06/2013	R\$	495,00	Ótimo
49097	NOBREAK DE 1.400 VA	CICOA/1JE	Salas do Cartório	NF244811	04/06/2013	R\$	495,00	Ótimo
49098	NOBREAK DE 1.400 VA	CICOA/1JE	Salas do Cartório	NF244811	04/06/2013	R\$	495,00	Ótimo
49099	NOBREAK DE 1.400 VA	CICOA/1JE	Salas do Cartório	NF244811	04/06/2013	R\$	495,00	Ótimo
49100	NOBREAK DE 1.400 VA	CICOA/1JE	Salas do Cartório	NF244811	04/06/2013	R\$	495,00	Ótimo
49101	NOBREAK DE 1.400 VA	CICOA/1JE	Salas do Cartório	NF244811	04/06/2013	R\$	495,00	Ótimo

O original deste documento é eletrônico e foi assinado digitalmente por EDUARDO MARTINS DE SOUZA e DOMINGOS JORGE CHALUB PEREIRA. Para verificar a autenticidade desta cópia impressa, acesse o site <https://caixa.iam.uol.br> e informe o nº do documento e o código de verificação.



49194	NOBREAK DE 1.400 VA	CIMAM/2V	Salas do Cartório	NF244808	04/06/2013	R\$ 495,00	Ótimo
49195	NOBREAK DE 1.400 VA	SP/DVPM	Materiais a Localizar	NF244808	04/06/2013	R\$ 495,00	Ótimo
49196	NOBREAK DE 1.400 VA	CIMAM/2V	Salas do Cartório	NF244808	04/06/2013	R\$ 495,00	Ótimo
49197	NOBREAK DE 1.400 VA	CIMAM/1V	Salas do Cartório	NF244808	04/06/2013	R\$ 495,00	Ótimo
49198	NOBREAK DE 1.400 VA	CIMAM/1V	Salas do Cartório	NF244808	04/06/2013	R\$ 495,00	Ótimo
49199	NOBREAK DE 1.400 VA	SP/DVPM	Materiais a Localizar	NF244808	04/06/2013	R\$ 495,00	Ótimo
49200	NOBREAK DE 1.400 VA	VFPECCOT3/FHR	Salas do Cartório	NF244808	04/06/2013	R\$ 495,00	Ótimo
49201	NOBREAK DE 1.400 VA	VFPECCOT3/FHR	Salas do Cartório	NF244808	04/06/2013	R\$ 495,00	Ótimo
49202	NOBREAK DE 1.400 VA	VFPECCOT3/FHR	Salas do Cartório	NF244808	04/06/2013	R\$ 495,00	Ótimo
49203	NOBREAK DE 1.400 VA	CIURUCU	Salas do Cartório	NF244808	04/06/2013	R\$ 495,00	Ótimo
49204	NOBREAK DE 1.400 VA	CIURUCU	Salas do Cartório	NF244808	04/06/2013	R\$ 495,00	Ótimo
49205	NOBREAK DE 1.400 VA	DVTIC/TJ	Sala da Div.Tec. Inf. e	NF244808	04/06/2013	R\$ 495,00	Ótimo
49206	NOBREAK DE 1.400 VA	CIEIRU	Salas do Cartório	NF244808	04/06/2013	R\$ 495,00	Ótimo
49207	NOBREAK DE 1.400 VA	CIEIRU	Salas do Cartório	NF244808	04/06/2013	R\$ 495,00	Ótimo
49209	NOBREAK DE 1.400 VA	VCV3/FHR	Salas do Cartório	NF244808	04/06/2013	R\$ 495,00	Ótimo
49210	NOBREAK DE 1.400 VA	VFAM4/FHR	Salas do Cartório	NF244808	04/06/2013	R\$ 495,00	Ótimo
49211	NOBREAK DE 1.400 VA	CIURUCA	Salas do Cartório	NF244808	04/06/2013	R\$ 495,00	Ótimo
49212	NOBREAK DE 1.400 VA	CIURUCA	Salas do Cartório	NF244808	04/06/2013	R\$ 495,00	Ótimo
49213	NOBREAK DE 1.400 VA	JEFPFM/FHR	Salas do Cartório	NF244808	04/06/2013	R\$ 495,00	Ótimo
49214	NOBREAK DE 1.400 VA	JEFPFM/FHR	Salas do Cartório	NF244808	04/06/2013	R\$ 495,00	Ótimo
49215	NOBREAK DE 1.400 VA	SP/DVPM	Material com Avaria	NF244808	04/06/2013	R\$ 495,00	Ótimo
49216	NOBREAK DE 1.400 VA	CEJUSCVF/FHR	Salas do setor	NF244808	04/06/2013	R\$ 495,00	Ótimo
49217	NOBREAK DE 1.400 VA	CEJUSCVF/FHR	Salas do setor	NF244808	04/06/2013	R\$ 495,00	Ótimo
49218	NOBREAK DE 1.400 VA	VCV9/FHR	Salas do Cartório	NF244808	04/06/2013	R\$ 495,00	Ótimo
49219	NOBREAK DE 1.400 VA	VCV9/FHR	Salas do Cartório	NF244808	04/06/2013	R\$ 495,00	Ótimo
49220	NOBREAK DE 1.400 VA	VCV9/FHR	Salas do Cartório	NF244808	04/06/2013	R\$ 495,00	Ótimo
49221	NOBREAK DE 1.400 VA	VCV9/FHR	Salas do Cartório	NF244808	04/06/2013	R\$ 495,00	Ótimo
49222	NOBREAK DE 1.400 VA	VCM6/FHR	Salas do Cartório	NF244808	04/06/2013	R\$ 495,00	Ótimo
49223	NOBREAK DE 1.400 VA	VCM6/FHR	Salas do Cartório	NF244808	04/06/2013	R\$ 495,00	Ótimo
49224	NOBREAK DE 1.400 VA	VCM2/FHR	Salas do Cartório	NF244808	04/06/2013	R\$ 495,00	Ótimo
49225	NOBREAK DE 1.400 VA	VCM2/FHR	Salas do Cartório	NF244808	04/06/2013	R\$ 495,00	Ótimo
49226	NOBREAK DE 1.400 VA	COCM/FHR	Coordenadoria de Central de	NF244808	04/06/2013	R\$ 495,00	Ótimo
49228	NOBREAK DE 1.400 VA	SP/DVPM	Materiais a Localizar	NF244808	04/06/2013	R\$ 495,00	Ótimo
49229	NOBREAK DE 1.400 VA	DVTIC/TJ	Sala da Div.Tec. Inf. e	NF244808	04/06/2013	R\$ 495,00	Ótimo
49230	NOBREAK DE 1.400 VA	CITAB/2V	Salas do Cartório	NF244808	04/06/2013	R\$ 495,00	Ótimo
49231	NOBREAK DE 1.400 VA	SP/DVPM	Materiais a Localizar	NF244808	04/06/2013	R\$ 495,00	Ótimo
49232	NOBREAK DE 1.400 VA	STIAUXP/TJ	Setor dos Juizes Aux da	NF244808	04/06/2013	R\$ 495,00	Ótimo
49233	NOBREAK DE 1.400 VA	SP/DVPM	Setor de Patrimonio - FHR	NF244808	04/06/2013	R\$ 495,00	Ótimo
49234	NOBREAK DE 1.400 VA	STIAUXP/TJ	Setor dos Juizes Aux da	NF244808	04/06/2013	R\$ 495,00	Ótimo
49235	NOBREAK DE 1.400 VA	VPF5/FHR	Salas do Cartório	NF244808	04/06/2013	R\$ 495,00	Ótimo
49236	NOBREAK DE 1.400 VA	SP/DVPM	Materiais a Localizar	NF244808	04/06/2013	R\$ 495,00	Ótimo
49237	NOBREAK DE 1.400 VA	SP/DVPM	Materiais a Localizar	NF244808	04/06/2013	R\$ 495,00	Ótimo
49238	NOBREAK DE 1.400 VA	SP/DVPM	Materiais a Localizar	NF244808	04/06/2013	R\$ 495,00	Ótimo
49239	NOBREAK DE 1.400 VA	SP/DVPM	Material com Avaria	NF244808	04/06/2013	R\$ 495,00	Ótimo
49240	NOBREAK DE 1.400 VA	SP/DVPM	Materiais a Localizar	NF244808	04/06/2013	R\$ 495,00	Ótimo
49241	NOBREAK DE 1.400 VA	SP/DVPM	Materiais a Localizar	NF244808	04/06/2013	R\$ 495,00	Ótimo
49242	NOBREAK DE 1.400 VA	VCV11/FMNV	Materiais a Localizar	NF244808	04/06/2013	R\$ 495,00	Ótimo
49243	NOBREAK DE 1.400 VA	VCV7/FHR	Salas do Cartório	NF244808	04/06/2013	R\$ 495,00	Ótimo
49244	NOBREAK DE 1.400 VA	VCV7/FHR	Salas do Cartório	NF244808	04/06/2013	R\$ 495,00	Ótimo
49245	NOBREAK DE 1.400 VA	SNAJV/FHR	Sala do Setor	NF244808	04/06/2013	R\$ 495,00	Ótimo
49246	NOBREAK DE 1.400 VA	VCM11/FHR	Salas do Cartório	NF244808	04/06/2013	R\$ 495,00	Ótimo
49247	NOBREAK DE 1.400 VA	SP/DVPM	Material com Avaria	NF244808	04/06/2013	R\$ 495,00	Ótimo
49248	NOBREAK DE 1.400 VA	CPJ/TJAM	Sala da Coord.de Processos e	NF244808	04/06/2013	R\$ 495,00	Ótimo
49249	NOBREAK DE 1.400 VA	NAQSA	Salas do Cartório	NF244808	04/06/2013	R\$ 495,00	Ótimo
49250	NOBREAK DE 1.400 VA	VCV3/FHR	Salas do Cartório	NF244808	04/06/2013	R\$ 495,00	Ótimo
49251	NOBREAK DE 1.400 VA	JECR13/FMV	Salas do Cartório	NF244808	04/06/2013	R\$ 495,00	Ótimo
49252	NOBREAK DE 1.400 VA	NAQSA	Salas do Cartório	NF244808	04/06/2013	R\$ 495,00	Ótimo
49253	NOBREAK DE 1.400 VA	CIHU/1V	Salas do Cartório	NF244808	04/06/2013	R\$ 495,00	Ótimo
49254	NOBREAK DE 1.400 VA	CIHU/1V	Salas do Cartório	NF244808	04/06/2013	R\$ 495,00	Ótimo
49255	NOBREAK DE 1.400 VA	CICVARZ	Salas do Cartório	NF244808	04/06/2013	R\$ 495,00	Ótimo
49256	NOBREAK DE 1.400 VA	GABDDJCP/TJ	Gabinete	NF244808	04/06/2013	R\$ 495,00	Ótimo
49257	NOBREAK DE 1.400 VA	DVCC/TJ	Salas do Cartório	NF244808	04/06/2013	R\$ 495,00	Ótimo
49258	NOBREAK DE 1.400 VA	SEC/CGJ	Secretaria Judiciária da C.G.J	NF244808	04/06/2013	R\$ 495,00	Ótimo
49259	NOBREAK DE 1.400 VA	SEC/CGJ	Secretaria Judiciária da C.G.J	NF244808	04/06/2013	R\$ 495,00	Ótimo
49260	NOBREAK DE 1.400 VA	VCM11/FHR	Salas do Cartório	NF244808	04/06/2013	R\$ 495,00	Ótimo
49261	NOBREAK DE 1.400 VA	VCM11/FHR	Salas do Cartório	NF244808	04/06/2013	R\$ 495,00	Ótimo
49262	NOBREAK DE 1.400 VA	VCM11/FHR	Salas do Cartório	NF244808	04/06/2013	R\$ 495,00	Ótimo
49263	NOBREAK DE 1.400 VA	VEUCUTE4/FHR	Materiais a Localizar	NF244808	04/06/2013	R\$ 495,00	Ótimo
49264	NOBREAK DE 1.400 VA	VEUCUTE4/FHR	Materiais a Localizar	NF244808	04/06/2013	R\$ 495,00	Ótimo
49265	NOBREAK DE 1.400 VA	SP/DVPM	Material com Avaria	NF244808	04/06/2013	R\$ 495,00	Ótimo
49266	NOBREAK DE 1.400 VA	VEUCUTE4/FHR	Materiais a Localizar	NF244808	04/06/2013	R\$ 495,00	Ótimo
49267	NOBREAK DE 1.400 VA	SP/DVPM	Material com Avaria	NF244808	04/06/2013	R\$ 495,00	Ótimo
49268	NOBREAK DE 1.400 VA	VCM2/FHR	Salas do Cartório	NF244808	04/06/2013	R\$ 495,00	Ótimo
49269	NOBREAK DE 1.400 VA	VECCDSCA1/FHR	Materiais a Localizar	NF244808	04/06/2013	R\$ 495,00	Ótimo
49270	NOBREAK DE 1.400 VA	VCV15/FHR	Salas do Cartório	NF244808	04/06/2013	R\$ 495,00	Ótimo
49271	NOBREAK DE 1.400 VA	PROJUDI/SIPAM	Salas do Cartório	NF244808	04/06/2013	R\$ 495,00	Ótimo
49272	NOBREAK DE 1.400 VA	PROJUDI/SIPAM	Salas do Cartório	NF244808	04/06/2013	R\$ 495,00	Ótimo
49273	NOBREAK DE 1.400 VA	PROJUDI/SIPAM	Salas do Cartório	NF244808	04/06/2013	R\$ 495,00	Ótimo
49274	NOBREAK DE 1.400 VA	DRGCU/FHR	Diretoria de Gestão da Conta	NF244808	04/06/2013	R\$ 495,00	Ótimo
49275	NOBREAK DE 1.400 VA	SP/DVPM	Materiais a Localizar	NF244808	04/06/2013	R\$ 495,00	Ótimo
49276	NOBREAK DE 1.400 VA	CIITAC/1V	Salas do Cartório	NF244808	04/06/2013	R\$ 495,00	Ótimo
49277	NOBREAK DE 1.400 VA	CILABREA	Salas do Cartório	NF244808	04/06/2013	R\$ 495,00	Ótimo
49278	NOBREAK DE 1.400 VA	CILABREA	Salas do Cartório	NF244808	04/06/2013	R\$ 495,00	Ótimo
49279	NOBREAK DE 1.400 VA	DVENG/TC	Salas do Cartório	NF244808	04/06/2013	R\$ 495,00	Ótimo
49280	NOBREAK DE 1.400 VA	DVENG/TC	Salas do Cartório	NF244808	04/06/2013	R\$ 495,00	Ótimo
49281	NOBREAK DE 1.400 VA	SCTR/FMV	Coord. Juizados Especiais do FMV	NF244808	04/06/2013	R\$ 495,00	Ótimo
49282	NOBREAK DE 1.400 VA	SP/DVPM	Juiz. da Inf. e Juv. Infrac.:	NF244808	04/06/2013	R\$ 495,00	Ótimo
49283	NOBREAK DE 1.400 VA	SP/DVPM	Juiz. da Inf. e Juv. Infrac.:	NF244808	04/06/2013	R\$ 495,00	Ótimo
49284	NOBREAK DE 1.400 VA	SP/DVPM	Juiz. da Inf. e Juv. Infrac.:	NF244808	04/06/2013	R\$ 495,00	Ótimo
49285	NOBREAK DE 1.400 VA	VCV19/FHR	Salas do Cartório	NF244808	04/06/2013	R\$ 495,00	Ótimo
49286	NOBREAK DE 1.400 VA	CIBARREI	Materiais a Localizar	NF244808	04/06/2013	R\$ 495,00	Ótimo
49287	NOBREAK DE 1.400 VA	GPMFSC/FHR	Salas do Cartório	NF244808	04/06/2013	R\$ 495,00	Ótimo

49288	NOBREAK DE 1.400 VA	CICODA	Salas do Cartório	NF244808	04/06/2013	R\$	495,00	Ótimo
49289	NOBREAK DE 1.400 VA	VOS/FHR	Salas do Cartório	NF244808	04/06/2013	R\$	495,00	Ótimo
49290	NOBREAK DE 1.400 VA	SP/DVPM	Material com Avaria	NF244808	04/06/2013	R\$	495,00	Ótimo
49291	NOBREAK DE 1.400 VA	VCV2/FHR	Salas do Cartório	NF244808	04/06/2013	R\$	495,00	Ótimo
49292	NOBREAK DE 1.400 VA	VCV2/FHR	Salas do Cartório	NF244808	04/06/2013	R\$	495,00	Ótimo
49293	NOBREAK DE 1.400 VA	VTJ2/FHR	Salas do Cartório	NF244808	04/06/2013	R\$	495,00	Ótimo
49294	NOBREAK DE 1.400 VA	JECR13/FMV	Salas do Cartório	NF244808	04/06/2013	R\$	495,00	Ótimo
49295	NOBREAK DE 1.400 VA	SP/DVPM	Materiais a Localizar	NF244808	04/06/2013	R\$	495,00	Ótimo
49296	NOBREAK DE 1.400 VA	SP/DVPM	Materiais a Localizar	NF244808	04/06/2013	R\$	495,00	Ótimo
49297	NOBREAK DE 1.400 VA	SINF/FMHR	Sala do Setor de Suporte/FMHR	NF244808	04/06/2013	R\$	495,00	Ótimo
49298	NOBREAK DE 1.400 VA	SP/DVPM	Material com Avaria	NF244808	04/06/2013	R\$	495,00	Ótimo
49299	NOBREAK DE 1.400 VA	SP/DVPM	Material com Avaria	NF244808	04/06/2013	R\$	495,00	Ótimo
49300	NOBREAK DE 1.400 VA	SINF/FMHR	Sala do Setor de Suporte/FMHR	NF244808	04/06/2013	R\$	495,00	Ótimo
49301	NOBREAK DE 1.400 VA	SINF/FMHR	Sala do Setor de Suporte/FMHR	NF244808	04/06/2013	R\$	495,00	Ótimo
49302	NOBREAK DE 1.400 VA	CGJ	Assistentes da Secretaria	NF244808	04/06/2013	R\$	495,00	Ótimo
49303	NOBREAK DE 1.400 VA	SINF/FMHR	Sala do Setor de Suporte/FMHR	NF244808	04/06/2013	R\$	495,00	Ótimo
49304	NOBREAK DE 1.400 VA	JI/ONIBUS	Dr. Alexandre Novais	NF244808	04/06/2013	R\$	495,00	Ótimo
49305	NOBREAK DE 1.400 VA	SP/DVPM	Material com Avaria	NF244808	04/06/2013	R\$	495,00	Ótimo
49306	NOBREAK DE 1.400 VA	VCV10/FMNV	Salas do Cartório	NF244808	04/06/2013	R\$	495,00	Ótimo
49307	NOBREAK DE 1.400 VA	CIBARCE	Salas do Cartório	NF244808	04/06/2013	R\$	495,00	Ótimo
49308	NOBREAK DE 1.400 VA	STAM/TJ	SALA DA ASSISTÊNCIA MILITAR	NF244808	04/06/2013	R\$	495,00	Ótimo
49309	NOBREAK DE 1.400 VA	ESMAM	Salas do Cartório	NF244808	04/06/2013	R\$	495,00	Ótimo
49310	NOBREAK DE 1.400 VA	VCV16/FHR	Salas do Cartório	NF244808	04/06/2013	R\$	495,00	Ótimo
49311	NOBREAK DE 1.400 VA	SCCR/TJ	Secretaria das Câmaras Reunidas	NF244808	04/06/2013	R\$	495,00	Ótimo
49312	NOBREAK DE 1.400 VA	ESMAM	Materiais a Localizar	NF244808	04/06/2013	R\$	495,00	Ótimo
49313	NOBREAK DE 1.400 VA	ESMAM	Materiais a Localizar	NF244808	04/06/2013	R\$	495,00	Ótimo
49314	NOBREAK DE 1.400 VA	VCV16/FHR	Salas do Cartório	NF244808	04/06/2013	R\$	495,00	Ótimo
49315	NOBREAK DE 1.400 VA	ESMAM	Materiais a Localizar	NF244808	04/06/2013	R\$	495,00	Ótimo
49316	NOBREAK DE 1.400 VA	ESMAM	Materiais a Localizar	NF244808	04/06/2013	R\$	495,00	Ótimo
49317	NOBREAK DE 1.400 VA	ESMAM	Materiais a Localizar	NF244808	04/06/2013	R\$	495,00	Ótimo
49318	NOBREAK DE 1.400 VA	CPP/TJAM	Sala da Coord.de Processos e	NF244808	04/06/2013	R\$	495,00	Ótimo
49319	NOBREAK DE 1.400 VA	CCP/TJ	Salas do Cartório	NF244808	04/06/2013	R\$	495,00	Ótimo
49320	NOBREAK DE 1.400 VA	CUST/FHR	Salas de Audiência	NF244808	04/06/2013	R\$	495,00	Ótimo
49321	NOBREAK DE 1.400 VA	VEMEPA/FHR	SALAS DO CARTÓRIO	NF244808	04/06/2013	R\$	495,00	Ótimo
49322	NOBREAK DE 1.400 VA	VFAM4/FHR	Salas do Cartório	NF244808	04/06/2013	R\$	495,00	Ótimo
49323	NOBREAK DE 1.400 VA	VFAM4/FHR	Salas do Cartório	NF244808	04/06/2013	R\$	495,00	Ótimo
49324	NOBREAK DE 1.400 VA	VECU1/FHR	Salas do Cartório	NF244808	04/06/2013	R\$	495,00	Ótimo
49325	NOBREAK DE 1.400 VA	VTJ2/FHR	Salas do Cartório	NF244808	04/06/2013	R\$	495,00	Ótimo
49326	NOBREAK DE 1.400 VA	DP/FHR	Setor de Manutenção do FHR	NF244808	04/06/2013	R\$	495,00	Ótimo
49327	NOBREAK DE 1.400 VA	DP/FHR	Setor de Manutenção do FHR	NF244808	04/06/2013	R\$	495,00	Ótimo
49328	NOBREAK DE 1.400 VA	VCV2/FHR	Salas do Cartório	NF244808	04/06/2013	R\$	495,00	Ótimo
49329	NOBREAK DE 1.400 VA	VEMEPA/FHR	SALAS DO CARTÓRIO	NF244808	04/06/2013	R\$	495,00	Ótimo
49330	NOBREAK DE 1.400 VA	VFAM7/FHR	Materiais a Localizar	NF244808	04/06/2013	R\$	495,00	Ótimo
49331	NOBREAK DE 1.400 VA	EASTJAM	Sala da Escola de Aperf. do	NF244808	04/06/2013	R\$	495,00	Ótimo
49332	NOBREAK DE 1.400 VA	EASTJAM	Sala da Escola de Aperf. do	NF244808	04/06/2013	R\$	495,00	Ótimo
49333	NOBREAK DE 1.400 VA	EASTJAM	Sala da Escola de Aperf. do	NF244808	04/06/2013	R\$	495,00	Ótimo
49334	NOBREAK DE 1.400 VA	STCP/DVIL	Setor de Transporte do CP	NF244808	04/06/2013	R\$	495,00	Ótimo
49335	NOBREAK DE 1.400 VA	STCP/DVIL	Setor de Transporte do CP	NF244808	04/06/2013	R\$	495,00	Ótimo
49336	NOBREAK DE 1.400 VA	VCM10/FHR	Salas do Cartório	NF244808	04/06/2013	R\$	495,00	Ótimo
49337	NOBREAK DE 1.400 VA	VCM10/FHR	Salas do Cartório	NF244808	04/06/2013	R\$	495,00	Ótimo
49338	NOBREAK DE 1.400 VA	SP/DVPM	Materiais a Localizar	NF244808	04/06/2013	R\$	495,00	Ótimo
49339	NOBREAK DE 1.400 VA	SP/DVPM	Materiais a Localizar	NF244808	04/06/2013	R\$	495,00	Ótimo
49340	NOBREAK DE 1.400 VA	SP/DVPM	Material com Avaria	NF244808	04/06/2013	R\$	495,00	Ótimo
49341	NOBREAK DE 1.400 VA	VCV18/FHR	Salas do Cartório	NF244808	04/06/2013	R\$	495,00	Ótimo
49342	NOBREAK DE 1.400 VA	COOUV/FEMV	Sala da Coord. Ouvidoria Geral	NF244808	04/06/2013	R\$	495,00	Ótimo
49343	NOBREAK DE 1.400 VA	COOUV/FEMV	Sala da Coord. Ouvidoria Geral	NF244808	04/06/2013	R\$	495,00	Ótimo
49344	NOBREAK DE 1.400 VA	SP/DVPM	Material com Avaria	NF244808	04/06/2013	R\$	495,00	Ótimo
49345	NOBREAK DE 1.400 VA	CITEFE/IJE	Salas do Cartório	NF244808	04/06/2013	R\$	495,00	Ótimo
49346	NOBREAK DE 1.400 VA	CITEFE/IJE	Salas do Cartório	NF244808	04/06/2013	R\$	495,00	Ótimo
49347	NOBREAK DE 1.400 VA	3VFAM/FAM	Salas do Cartório	NF244808	04/06/2013	R\$	495,00	Ótimo
49349	NOBREAK DE 1.400 VA	SP/DVPM	Materiais a Localizar	NF244808	04/06/2013	R\$	495,00	Ótimo
49350	NOBREAK DE 1.400 VA	CTICC	Salas do Cartório	NF244808	04/06/2013	R\$	495,00	Ótimo
49351	NOBREAK DE 1.400 VA	JECR15/FMV	Salas do Cartório	NF244808	04/06/2013	R\$	495,00	Ótimo
49352	NOBREAK DE 1.400 VA	SP/DVPM	Salas do Cartório	NF244808	04/06/2013	R\$	495,00	Ótimo
49353	NOBREAK DE 1.400 VA	SP/DVPM	Salas do Cartório		04/06/2013	R\$	495,00	Ótimo
49354	NOBREAK DE 1.400 VA	SP/DVPM	Material com Avaria		04/06/2013	R\$	495,00	Ótimo
49355	NOBREAK DE 1.400 VA	SP/DVPM	Material com Avaria		04/06/2013	R\$	495,00	Ótimo
49356	NOBREAK DE 1.400 VA	SP/DVPM	Salas do Cartório		04/06/2013	R\$	495,00	Ótimo
49357	NOBREAK DE 1.400 VA	CIGUAJA	Salas do Cartório		04/06/2013	R\$	495,00	Ótimo
49358	NOBREAK DE 1.400 VA	CIGUAJA	Salas do Cartório		04/06/2013	R\$	495,00	Ótimo
49359	NOBREAK DE 1.400 VA	CIGUAJA	Salas do Cartório		04/06/2013	R\$	495,00	Ótimo
49360	NOBREAK DE 1.400 VA	DVTIC/TJ	Sala do Setor de Suporte do TJAM		04/06/2013	R\$	495,00	Ótimo
49361	NOBREAK DE 1.400 VA	DVTIC/TJ	Sala do Setor de Suporte do TJAM		04/06/2013	R\$	495,00	Ótimo
49362	NOBREAK DE 1.400 VA	SECGAD/TJ	Materiais a Localizar		04/06/2013	R\$	495,00	Ótimo
49363	NOBREAK DE 1.400 VA	DVTIC/TJ	Sala do Setor de Suporte do TJAM		04/06/2013	R\$	495,00	Ótimo
49364	NOBREAK DE 1.400 VA	VCM8/FHR	Salas do Cartório		04/06/2013	R\$	495,00	Ótimo
49365	NOBREAK DE 1.400 VA	SP/DVPM	Materiais a Localizar		04/06/2013	R\$	495,00	Ótimo
49366	NOBREAK DE 1.400 VA	VFPECCOT3/FHR	Salas do Cartório		04/06/2013	R\$	495,00	Ótimo
49367	NOBREAK DE 1.400 VA	DVGP/TJ	Salas do Cartório		04/06/2013	R\$	495,00	Ótimo
49368	NOBREAK DE 1.400 VA	NAQSA	Salas do Cartório		04/06/2013	R\$	495,00	Ótimo
49369	NOBREAK DE 1.400 VA	DVTIC/TJ	Sala da Div.Tec. Inf. e		04/06/2013	R\$	495,00	Ótimo
49370	NOBREAK DE 1.400 VA	DVTIC/TJ	Sala da Div.Tec. Inf. e		04/06/2013	R\$	495,00	Ótimo
49371	NOBREAK DE 1.400 VA	SP/DVPM	Material com Avaria		04/06/2013	R\$	495,00	Ótimo
49372	NOBREAK DE 1.400 VA	DVTIC/TJ	Sala da Div.Tec. Inf. e		04/06/2013	R\$	495,00	Ótimo
49373	NOBREAK DE 1.400 VA	DVTIC/TJ	Sala da Div.Tec. Inf. e		04/06/2013	R\$	495,00	Ótimo
49374	NOBREAK DE 1.400 VA	GABDCCRR/TJ	Materiais a Localizar		04/06/2013	R\$	495,00	Ótimo
49375	NOBREAK DE 1.400 VA	GABDCCRR/TJ	Materiais a Localizar		04/06/2013	R\$	495,00	Ótimo
49376	NOBREAK DE 1.400 VA	SP/DVPM	Material com Avaria		04/06/2013	R\$	495,00	Ótimo
49377	NOBREAK DE 1.400 VA	DVTIC/TJ	Sala da Div.Tec. Inf. e		04/06/2013	R\$	495,00	Ótimo
49378	NOBREAK DE 1.400 VA	CIBARCE	Salas do Cartório		04/06/2013	R\$	495,00	Ótimo
49379	NOBREAK DE 1.400 VA	CIBARCE	Salas do Cartório		04/06/2013	R\$	495,00	Ótimo
49380	NOBREAK DE 1.400 VA	CIBARCE	Salas do Cartório		04/06/2013	R\$	495,00	Ótimo

49381	NOBREAK DE 1.400 VA	DVIL/TJ	Salas do Cartório		04/06/2013	R\$ 495,00	Ótimo
49382	NOBREAK DE 1.400 VA	DVIL/TJ	Salas do Cartório		04/06/2013	R\$ 495,00	Ótimo
49383	NOBREAK DE 1.400 VA	SP/DVPM	Material com Avaria		04/06/2013	R\$ 495,00	Ótimo
49384	NOBREAK DE 1.400 VA	VCV19/FHR	Salas do Cartório		04/06/2013	R\$ 495,00	Ótimo
49385	NOBREAK DE 1.400 VA	VCV19/FHR	Salas do Cartório		04/06/2013	R\$ 495,00	Ótimo
49386	NOBREAK DE 1.400 VA	VCV19/FHR	Salas do Cartório		04/06/2013	R\$ 495,00	Ótimo
49387	NOBREAK DE 1.400 VA	VCV19/FHR	Salas do Cartório		04/06/2013	R\$ 495,00	Ótimo
49388	NOBREAK DE 1.400 VA	JECV7/FMV	Salas do Cartório		04/06/2013	R\$ 495,00	Ótimo
49389	NOBREAK DE 1.400 VA	JECV7/FMV	Salas do Cartório		04/06/2013	R\$ 495,00	Ótimo
49390	NOBREAK DE 1.400 VA	SP/DVPM	Material com Avaria		04/06/2013	R\$ 495,00	Ótimo
49391	NOBREAK DE 1.400 VA	JECV8/UNL	Salas do Cartório		04/06/2013	R\$ 495,00	Ótimo
49392	NOBREAK DE 1.400 VA	JECR18/UNL	Salas do Cartório		04/06/2013	R\$ 495,00	Ótimo
49393	NOBREAK DE 1.400 VA	JECR18/UNL	Salas do Cartório		04/06/2013	R\$ 495,00	Ótimo
49394	NOBREAK DE 1.400 VA	VEMEPA/FHR	SALAS DO CARTÓRIO		04/06/2013	R\$ 495,00	Ótimo
49395	NOBREAK DE 1.400 VA	VEMEPA/FHR	SALAS DO CARTÓRIO		04/06/2013	R\$ 495,00	Ótimo
49396	NOBREAK DE 1.400 VA	SP/DVPM	Material com Avaria		04/06/2013	R\$ 495,00	Ótimo
49397	NOBREAK DE 1.400 VA	SP/DVPM	Material com Avaria		04/06/2013	R\$ 495,00	Ótimo
49398	NOBREAK DE 1.400 VA	DVIL/TJ	Div. Infraestrutura e Logística		04/06/2013	R\$ 495,00	Ótimo
49399	NOBREAK DE 1.400 VA	VCV13/FHR	Salas do Cartório		04/06/2013	R\$ 495,00	Ótimo
49400	NOBREAK DE 1.400 VA	DVIL/TJ	Div. Infraestrutura e Logística		04/06/2013	R\$ 495,00	Ótimo
49401	NOBREAK DE 1.400 VA	DVIL/TJ	Salas do Cartório		04/06/2013	R\$ 495,00	Ótimo
49402	NOBREAK DE 1.400 VA	JUICV/PS	Juizado da Inf. e Juv. Cível:		04/06/2013	R\$ 495,00	Ótimo
49403	NOBREAK DE 1.400 VA	SP/DVPM	Materiais a Localizar		04/06/2013	R\$ 495,00	Ótimo
49404	NOBREAK DE 1.400 VA	SP/DVPM	Materiais a Localizar		04/06/2013	R\$ 495,00	Ótimo
49405	NOBREAK DE 1.400 VA	SP/DVPM	Materiais a Localizar		04/06/2013	R\$ 495,00	Ótimo
49406	NOBREAK DE 1.400 VA	SP/DVPM	Materiais a Localizar		04/06/2013	R\$ 495,00	Ótimo
49407	NOBREAK DE 1.400 VA	SP/DVPM	Materiais a Localizar		04/06/2013	R\$ 495,00	Ótimo
49408	NOBREAK DE 1.400 VA	CICODA	Salas do Cartório		04/06/2013	R\$ 495,00	Ótimo
49409	NOBREAK DE 1.400 VA	DVTIC/TJ	Sala da Div.Tec. Inf. e		04/06/2013	R\$ 495,00	Ótimo
49410	NOBREAK DE 1.400 VA	VECCDSCA1/FHR	Materiais a Localizar		04/06/2013	R\$ 495,00	Ótimo
49411	NOBREAK DE 1.400 VA	PTJ/FHR	Plenário		04/06/2013	R\$ 495,00	Ótimo
49412	NOBREAK DE 1.400 VA	SP/DVPM	Materiais a Localizar		04/06/2013	R\$ 495,00	Ótimo
49413	NOBREAK DE 1.400 VA	CIBORBA	Salas do Cartório		04/06/2013	R\$ 495,00	Ótimo
49414	NOBREAK DE 1.400 VA	CIBORBA	Salas do Cartório		04/06/2013	R\$ 495,00	Ótimo
49415	NOBREAK DE 1.400 VA	SP/DVPM	Materiais a Localizar		04/06/2013	R\$ 495,00	Ótimo
49416	NOBREAK DE 1.400 VA	SP/DVPM	Materiais a Localizar		04/06/2013	R\$ 495,00	Ótimo
49417	NOBREAK DE 1.400 VA	SP/DVPM	Materiais a Localizar		04/06/2013	R\$ 495,00	Ótimo
49418	NOBREAK DE 1.400 VA	SP/DVPM	Materiais a Localizar		04/06/2013	R\$ 495,00	Ótimo
49419	NOBREAK DE 1.400 VA	4VFP/FHR	Salas do Cartório		04/06/2013	R\$ 495,00	Ótimo
49420	NOBREAK DE 1.400 VA	SP/DVPM	Materiais a Localizar		04/06/2013	R\$ 495,00	Ótimo
49421	NOBREAK DE 1.400 VA	4VFP/FHR	Salas do Cartório		04/06/2013	R\$ 495,00	Ótimo
49422	NOBREAK DE 1.400 VA	4VFP/FHR	Salas do Cartório		04/06/2013	R\$ 495,00	Ótimo
49423	NOBREAK DE 1.400 VA	4VFP/FHR	Salas do Cartório		04/06/2013	R\$ 495,00	Ótimo
49424	NOBREAK DE 1.400 VA	SP/DVPM	Materiais a Localizar		04/06/2013	R\$ 495,00	Ótimo
49425	NOBREAK DE 1.400 VA	SP/DVPM	Materiais a Localizar		04/06/2013	R\$ 495,00	Ótimo
49426	NOBREAK DE 1.400 VA	SP/DVPM	Material com Avaria		04/06/2013	R\$ 495,00	Ótimo
49427	NOBREAK DE 1.400 VA	VCV17/FHR	Salas do Cartório		04/06/2013	R\$ 495,00	Ótimo
49428	NOBREAK DE 1.400 VA	SP/DVPM	Material com Avaria		04/06/2013	R\$ 495,00	Ótimo
49429	NOBREAK DE 1.400 VA	VCV17/FHR	Salas do Cartório		04/06/2013	R\$ 495,00	Ótimo
49430	NOBREAK DE 1.400 VA	VECUTE2/FHR	Salas do Cartório		04/06/2013	R\$ 495,00	Ótimo
49431	NOBREAK DE 1.400 VA	VECUTE2/FHR	Salas do Cartório		04/06/2013	R\$ 495,00	Ótimo
49432	NOBREAK DE 1.400 VA	VCM2/FHR	Salas do Cartório		04/06/2013	R\$ 495,00	Ótimo
49433	NOBREAK DE 1.400 VA	VCM2/FHR	Salas do Cartório		04/06/2013	R\$ 495,00	Ótimo
49434	NOBREAK DE 1.400 VA	STPSSF/FHR	Setor Psicossocial do FHR		04/06/2013	R\$ 495,00	Ótimo
49435	NOBREAK DE 1.400 VA	DVTIC/TJ	Sala da Div.Tec. Inf. e		04/06/2013	R\$ 495,00	Ótimo
49436	NOBREAK DE 1.400 VA	DVTIC/TJ	Sala da Div.Tec. Inf. e		04/06/2013	R\$ 495,00	Ótimo
49437	NOBREAK DE 1.400 VA	VFAM8/FHR	Materiais a Localizar		04/06/2013	R\$ 495,00	Ótimo
49438	NOBREAK DE 1.400 VA	JECV12/FMV	Salas do Cartório		04/06/2013	R\$ 495,00	Ótimo
49439	NOBREAK DE 1.400 VA	ESMAM	Materiais a Localizar		04/06/2013	R\$ 495,00	Ótimo
49440	NOBREAK DE 1.400 VA	CPL/TJAM	Salas do Cartório		04/06/2013	R\$ 495,00	Ótimo
49441	NOBREAK DE 1.400 VA	CPL/TJAM	Salas do Cartório		04/06/2013	R\$ 495,00	Ótimo
49442	NOBREAK DE 1.400 VA	CPL/TJAM	Salas do Cartório		04/06/2013	R\$ 495,00	Ótimo
49443	NOBREAK DE 1.400 VA	TC/1FPECOT	Salas do Cartório		04/06/2013	R\$ 495,00	Ótimo
49444	NOBREAK DE 1.400 VA	TC/1FPECOT	Salas do Cartório	NF244956	04/06/2013	R\$ 495,00	Ótimo
49445	NOBREAK DE 1.400 VA	TC/1FPECOT	Salas do Cartório	NF244956	04/06/2013	R\$ 495,00	Ótimo
49446	NOBREAK DE 1.400 VA	TC/1FPECOT	Salas do Cartório		04/06/2013	R\$ 495,00	Ótimo
49447	NOBREAK DE 1.400 VA	VEDAE/FHR	Salas do Cartório		04/06/2013	R\$ 495,00	Ótimo
49448	NOBREAK DE 1.400 VA	SP/DVPM	Salas do Cartório		04/06/2013	R\$ 495,00	Ótimo
49449	NOBREAK DE 1.400 VA	CEJUSCVF/FHR	Salas do Cartório		04/06/2013	R\$ 495,00	Ótimo
49450	NOBREAK DE 1.400 VA	SP/DVPM	Material com Avaria		04/06/2013	R\$ 495,00	Ótimo
49451	NOBREAK DE 1.400 VA	CEJUSCVF/FHR	Salas do Cartório		04/06/2013	R\$ 495,00	Ótimo
49452	NOBREAK DE 1.400 VA	CEJUSCVF/FHR	Salas do Cartório		04/06/2013	R\$ 495,00	Ótimo
49453	NOBREAK DE 1.400 VA	SP/DVPM	Material com Avaria		04/06/2013	R\$ 495,00	Ótimo
49454	NOBREAK DE 1.400 VA	TC/1FPECOT	Salas do Cartório		04/06/2013	R\$ 495,00	Ótimo
49455	NOBREAK DE 1.400 VA	SP/DVPM	Material com Avaria		04/06/2013	R\$ 495,00	Ótimo
49456	NOBREAK DE 1.400 VA	SP/DVPM	Materiais a Localizar		04/06/2013	R\$ 495,00	Ótimo
49457	NOBREAK DE 1.400 VA	SP/DVPM	Materiais a Localizar		04/06/2013	R\$ 495,00	Ótimo
49458	NOBREAK DE 1.400 VA	SP/DVPM	Materiais a Localizar		04/06/2013	R\$ 495,00	Ótimo
49459	NOBREAK DE 1.400 VA	STJAX/CGJ	Setor de Juizes Auxiliares da CGJ		04/06/2013	R\$ 495,00	Ótimo
49460	NOBREAK DE 1.400 VA	SCCCV3/TJ	Secretaria da 3ª Câmara Cível		04/06/2013	R\$ 495,00	Ótimo
49461	NOBREAK DE 1.400 VA	VFP5/FHR	Salas do Cartório		04/06/2013	R\$ 495,00	Ótimo
49462	NOBREAK DE 1.400 VA	SP/DVPM	Material com Avaria		04/06/2013	R\$ 495,00	Ótimo
49463	NOBREAK DE 1.400 VA	CINARIPU	Salas do Cartório		04/06/2013	R\$ 495,00	Ótimo
49464	NOBREAK DE 1.400 VA	CINARIPU	Salas do Cartório		04/06/2013	R\$ 495,00	Ótimo
49465	NOBREAK DE 1.400 VA	CINARIPU	Salas do Cartório		04/06/2013	R\$ 495,00	Ótimo
49466	NOBREAK DE 1.400 VA	STAPP/TJ	Salas do Cartório		04/06/2013	R\$ 495,00	Ótimo
49467	NOBREAK DE 1.400 VA	CICODA	Salas do Cartório		04/06/2013	R\$ 495,00	Ótimo
49468	NOBREAK DE 1.400 VA	VFAM8/FHR	Materiais a Localizar		04/06/2013	R\$ 495,00	Ótimo
49469	NOBREAK DE 1.400 VA	DVCERIM/TJ	Sala da Divisão de Cerimonial		04/06/2013	R\$ 495,00	Ótimo
49470	NOBREAK DE 1.400 VA	DVCERIM/TJ	Sala da Divisão de Cerimonial		04/06/2013	R\$ 495,00	Ótimo
49471	NOBREAK DE 1.400 VA	DVCERIM/TJ	Sala da Divisão de Cerimonial		04/06/2013	R\$ 495,00	Ótimo
49472	NOBREAK DE 1.400 VA	CIMANAQ	Salas do Cartório		04/06/2013	R\$ 495,00	Ótimo

49473	NOBREAK DE 1.400 VA	VEPC/FHR	Salas do Cartório		04/06/2013	R\$	495,00		Ótimo
49474	NOBREAK DE 1.400 VA	VEPC/FHR	Salas do Cartório		04/06/2013	R\$	495,00		Ótimo
49475	NOBREAK DE 1.400 VA	VEPC/FHR	Salas do Cartório		04/06/2013	R\$	495,00		Ótimo
49476	NOBREAK DE 1.400 VA	VEPC/FHR	Salas do Cartório		04/06/2013	R\$	495,00		Ótimo
49477	NOBREAK DE 1.400 VA	VFAM8/FHR	Materiais a Localizar		04/06/2013	R\$	495,00		Ótimo
49478	NOBREAK DE 1.400 VA	CILABREA	Salas do Cartório		04/06/2013	R\$	495,00		Ótimo
49479	NOBREAK DE 1.400 VA	VEPC/FHR	Salas do Cartório		04/06/2013	R\$	495,00		Ótimo
49480	NOBREAK DE 1.400 VA	SP/DVPM	Materiais a Localizar		04/06/2013	R\$	495,00		Ótimo
49481	NOBREAK DE 1.400 VA	SP/DVPM	Materiais a Localizar		04/06/2013	R\$	495,00		Ótimo
49482	NOBREAK DE 1.400 VA	JECV15/FMV	Salas do Cartório		04/06/2013	R\$	495,00		Ótimo
49483	NOBREAK DE 1.400 VA	CITEFE/1V	Salas do Cartório		04/06/2013	R\$	495,00		Ótimo
49484	NOBREAK DE 1.400 VA	SINF/FLFR	Salas do Cartório		04/06/2013	R\$	495,00		Ótimo
49485	NOBREAK DE 1.400 VA	SINF/FLFR	Salas do Cartório		04/06/2013	R\$	495,00		Ótimo
49486	NOBREAK DE 1.400 VA	SINF/FLFR	Salas do Cartório		04/06/2013	R\$	495,00		Ótimo
49487	NOBREAK DE 1.400 VA	VCM9/FHR	Salas do Cartório		04/06/2013	R\$	495,00		Ótimo
49488	NOBREAK DE 1.400 VA	SP/DVPM	Material com Avaria		04/06/2013	R\$	495,00		Ótimo
49489	NOBREAK DE 1.400 VA	VCM4/FHR	Salas do Cartório		04/06/2013	R\$	495,00		Ótimo
49490	NOBREAK DE 1.400 VA	VCM4/FHR	Salas do Cartório		04/06/2013	R\$	495,00		Ótimo
49491	NOBREAK DE 1.400 VA	VECDSCA2/FHR	Salas do Cartório		04/06/2013	R\$	495,00		Ótimo
49492	NOBREAK DE 1.400 VA	VECDSCA2/FHR	Salas do Cartório		04/06/2013	R\$	495,00		Ótimo
49493	NOBREAK DE 1.400 VA	SINF/FMHR	Sala do Setor de Suporte/FMHR		04/06/2013	R\$	495,00		Ótimo
49494	NOBREAK DE 1.400 VA	VECDSCA2/FHR	Salas do Cartório		04/06/2013	R\$	495,00		Ótimo
49495	NOBREAK DE 1.400 VA	VECDSCA2/FHR	Salas do Cartório		04/06/2013	R\$	495,00		Ótimo
49496	NOBREAK DE 1.400 VA	SINF/FLFR	Salas do Cartório		04/06/2013	R\$	495,00		Ótimo
49497	NOBREAK DE 1.400 VA	SINF/FLFR	Salas do Cartório		04/06/2013	R\$	495,00		Ótimo
49498	NOBREAK DE 1.400 VA	SP/DVPM	Materiais a Localizar		04/06/2013	R\$	495,00		Ótimo
49499	NOBREAK DE 1.400 VA	VEDAE/FHR	Salas do Cartório		04/06/2013	R\$	495,00		Ótimo
49500	NOBREAK DE 1.400 VA	SP/DVPM	Materiais a Localizar		04/06/2013	R\$	495,00		Ótimo
49501	NOBREAK DE 1.400 VA	SP/DVPM	Materiais a Localizar		04/06/2013	R\$	495,00		Ótimo
49502	NOBREAK DE 1.400 VA	CITEFE/1V	Salas do Cartório		04/06/2013	R\$	495,00		Ótimo
49503	NOBREAK DE 1.400 VA	SP/DVPM	Materiais a Localizar	NF245086	04/06/2013	R\$	495,00		Ótimo
49504	NOBREAK DE 1.400 VA	CIPIXU	Salas do Cartório	NF245086	04/06/2013	R\$	495,00		Ótimo
49505	NOBREAK DE 1.400 VA	CIPIXU	Salas do Cartório	NF245086	04/06/2013	R\$	495,00		Ótimo
49506	NOBREAK DE 1.400 VA	CIPIXU	Salas do Cartório	NF245086	04/06/2013	R\$	495,00		Ótimo
49507	NOBREAK DE 1.400 VA	SP/DVPM	Materiais a Localizar	NF245086	04/06/2013	R\$	495,00		Ótimo
49508	NOBREAK DE 1.400 VA	VEDAE/FHR	Salas do Cartório	NF245086	04/06/2013	R\$	495,00		Ótimo
49509	NOBREAK DE 1.400 VA	VTJ3/FHR	Salas do Cartório	NF245086	04/06/2013	R\$	495,00		Ótimo
49510	NOBREAK DE 1.400 VA	VECDSCA1/FHR	Materiais a Localizar	NF245086	04/06/2013	R\$	495,00		Ótimo
49511	NOBREAK DE 1.400 VA	CITEFE/2V	Salas do Cartório	NF245086	04/06/2013	R\$	495,00		Ótimo
49512	NOBREAK DE 1.400 VA	GABDSSM/TJ	Materiais a Localizar	NF245086	04/06/2013	R\$	495,00		Ótimo
49513	NOBREAK DE 1.400 VA	JECV13/FMV	Salas do Cartório	NF245086	04/06/2013	R\$	495,00		Ótimo
49514	NOBREAK DE 1.400 VA	JECV13/FMV	Salas do Cartório	NF245086	04/06/2013	R\$	495,00		Ótimo
49515	NOBREAK DE 1.400 VA	JECV13/FMV	Salas do Cartório		04/06/2013	R\$	495,00		Ótimo
49516	NOBREAK DE 1.400 VA	SCTR/FMV	Coord. Juizados Especiais do FMV		04/06/2013	R\$	495,00		Ótimo
49517	NOBREAK DE 1.400 VA	SCTR/FMV	Coord. Juizados Especiais do FMV		04/06/2013	R\$	495,00		Ótimo
49518	NOBREAK DE 1.400 VA	SCTR/FMV	Coord. Juizados Especiais do FMV		04/06/2013	R\$	495,00		Ótimo
49519	NOBREAK DE 1.400 VA	SCTR/FMV	Coord. Juizados Especiais do FMV		04/06/2013	R\$	495,00		Ótimo
49520	NOBREAK DE 1.400 VA	SCTR/FMV	Coord. Juizados Especiais do FMV		04/06/2013	R\$	495,00		Ótimo
49521	NOBREAK DE 1.400 VA	SCTR/FMV	Coord. Juizados Especiais do FMV		04/06/2013	R\$	495,00		Ótimo
49522	NOBREAK DE 1.400 VA	JECV3/FMV	Salas do Cartório		04/06/2013	R\$	495,00		Ótimo
49523	NOBREAK DE 1.400 VA	JECV3/FMV	Salas do Cartório		04/06/2013	R\$	495,00		Ótimo
49524	NOBREAK DE 1.400 VA	JECV3/FMV	Salas do Cartório		04/06/2013	R\$	495,00		Ótimo
49525	NOBREAK DE 1.400 VA	VCV11/FMNV	Materiais a Localizar		04/06/2013	R\$	495,00		Ótimo
49526	NOBREAK DE 1.400 VA	VCV11/FMNV	Materiais a Localizar		04/06/2013	R\$	495,00		Ótimo
49527	NOBREAK DE 1.400 VA	COAUT/TJ	Coord. de Autuação Processual		04/06/2013	R\$	495,00		Ótimo
49528	NOBREAK DE 1.400 VA	COAUT/TJ	Coord. de Autuação Processual		04/06/2013	R\$	495,00		Ótimo
49529	NOBREAK DE 1.400 VA	SP/DVPM	Material com Avaria		04/06/2013	R\$	495,00		Ótimo
49530	NOBREAK DE 1.400 VA	JECV8/UNL	Salas do Cartório		04/06/2013	R\$	495,00		Ótimo
49531	NOBREAK DE 1.400 VA	SP/DVPM	Material com Avaria		04/06/2013	R\$	495,00		Ótimo
49532	NOBREAK DE 1.400 VA	VFP2/FHR	Salas do Cartório		04/06/2013	R\$	495,00		Ótimo
49533	NOBREAK DE 1.400 VA	SP/DVPM	Material com Avaria		04/06/2013	R\$	495,00		Ótimo
49534	NOBREAK DE 1.400 VA	SPML/FHR	Materiais a Localizar		04/06/2013	R\$	495,00		Ótimo
49535	NOBREAK DE 1.400 VA	SP/DVPM	Materiais a Localizar		04/06/2013	R\$	495,00		Ótimo
49536	NOBREAK DE 1.400 VA	CGJ	Assistentes da Secretaria		04/06/2013	R\$	495,00		Ótimo
49537	NOBREAK DE 1.400 VA	VCV5/FHR	Salas do Cartório		04/06/2013	R\$	495,00		Ótimo
49538	NOBREAK DE 1.400 VA	VCV5/FHR	Salas do Cartório		04/06/2013	R\$	495,00		Ótimo
49539	NOBREAK DE 1.400 VA	DVTICP/TJ	Salas do PROJUD no Anexo		04/06/2013	R\$	495,00		Ótimo
49540	NOBREAK DE 1.400 VA	VCV5/FHR	Salas do Cartório		04/06/2013	R\$	495,00		Ótimo
49541	NOBREAK DE 1.400 VA	SP/DVPM	Material com Avaria		04/06/2013	R\$	495,00		Ótimo
49542	NOBREAK DE 1.400 VA	DVENG/TJ	Salas do Cartório		04/06/2013	R\$	495,00		Ótimo
49543	NOBREAK DE 1.400 VA	CIBARCE	Salas do Cartório		04/06/2013	R\$	495,00		Ótimo
49544	NOBREAK DE 1.400 VA	CIBARCE	Salas do Cartório		04/06/2013	R\$	495,00		Ótimo
49545	NOBREAK DE 1.400 VA	SEC/CGJ	Secretaria Judiciária da C.G.J		04/06/2013	R\$	495,00		Ótimo
49546	NOBREAK DE 1.400 VA	SP/DVPM	Material com Avaria		04/06/2013	R\$	495,00		Ótimo
49547	NOBREAK DE 1.400 VA	CODP2G/TJ	Coord. Distribuição Processual 2ª		04/06/2013	R\$	495,00		Ótimo
49548	NOBREAK DE 1.400 VA	CODP2G/TJ	Coord. Distribuição Processual 2ª		04/06/2013	R\$	495,00		Ótimo
49549	NOBREAK DE 1.400 VA	SP/DVPM	Material com Avaria		04/06/2013	R\$	495,00		Ótimo
49550	NOBREAK DE 1.400 VA	SP/DVPM	Material com Avaria		04/06/2013	R\$	495,00		Ótimo
49551	NOBREAK DE 1.400 VA	JECV8/UNL	Salas do Cartório		04/06/2013	R\$	495,00		Ótimo
49552	NOBREAK DE 1.400 VA	SP/DVPM	Materiais a Localizar		04/06/2013	R\$	495,00		Ótimo
49553	NOBREAK DE 1.400 VA	SP/DVPM	Materiais a Localizar		04/06/2013	R\$	495,00		Ótimo
49554	NOBREAK DE 1.400 VA	STAPP/TJ	Materiais a Localizar		04/06/2013	R\$	495,00		Ótimo
49555	NOBREAK DE 1.400 VA	STAPP/TJ	Materiais a Localizar		04/06/2013	R\$	495,00		Ótimo
49556	NOBREAK DE 1.400 VA	STAPP/TJ	Materiais a Localizar		04/06/2013	R\$	495,00		Ótimo
49557	NOBREAK DE 1.400 VA	GABDJMLL/TJ	Gabinete da Presidencia		04/06/2013	R\$	495,00		Ótimo
49558	NOBREAK DE 1.400 VA	GABDJMLL/TJ	Gabinete da Presidencia		04/06/2013	R\$	495,00		Ótimo
49559	NOBREAK DE 1.400 VA	SP/DVPM	Materiais a Localizar		04/06/2013	R\$	495,00		Ótimo
49560	NOBREAK DE 1.400 VA	JFPEM/FHR	Salas do Cartório		04/06/2013	R\$	495,00		Ótimo
49561	NOBREAK DE 1.400 VA	DVPESOAAL/TJ	Divisão de Pessoal		04/06/2013	R\$	495,00		Ótimo
49562	NOBREAK DE 1.400 VA	DVPESOAAL/TJ	Divisão de Pessoal		04/06/2013	R\$	495,00		Ótimo
49563	NOBREAK DE 1.400 VA	JFPEM/FHR	Salas do Cartório		04/06/2013	R\$	495,00		Ótimo
49564	NOBREAK DE 1.400 VA	JFPEM/FHR	Salas do Cartório		04/06/2013	R\$	495,00		Ótimo

O original deste documento é eletrônico e foi assinado digitalmente por EDUARDO MARTINS DE SOUZA e DOMINGOS JORGE CHALUB PEREIRA. Para verificar a autenticidade desta cópia impressa, acesse o site <https://ca.iam.ufr.br/validador> e informe o nº do documento e o código de verificação.

49565	NOBREAK DE 1.400 VA	VCM11/FHR	Salas do Cartório	04/06/2013	R\$ 495,00	Ótimo
49566	NOBREAK DE 1.400 VA	SP/DVPM	Material com Avaria	04/06/2013	R\$ 495,00	Ótimo
49567	NOBREAK DE 1.400 VA	VCV3/FHR	Salas do Cartório	04/06/2013	R\$ 495,00	Ótimo
49568	NOBREAK DE 1.400 VA	SP/DVPM	Material com Avaria	04/06/2013	R\$ 495,00	Ótimo
49569	NOBREAK DE 1.400 VA	GABDALT/TJ	Materiais a Localizar	04/06/2013	R\$ 495,00	Ótimo
49570	NOBREAK DE 1.400 VA	DVEXPED/TJ	Divisão de Expediente Judicial	04/06/2013	R\$ 495,00	Ótimo
49571	NOBREAK DE 1.400 VA	DVEXPED/TJ	Divisão de Expediente Judicial	04/06/2013	R\$ 495,00	Ótimo
49572	NOBREAK DE 1.400 VA	GABDJMB/TJ	Materiais a Localizar	04/06/2013	R\$ 495,00	Ótimo
49573	NOBREAK DE 1.400 VA	CGJ	Assistentes da Secretaria	04/06/2013	R\$ 495,00	Ótimo
49574	NOBREAK DE 1.400 VA	GABDYSO/TJ	Gabinete	04/06/2013	R\$ 495,00	Ótimo
49575	NOBREAK DE 1.400 VA	GCGJ/AM	Gab. da Corregedoria Geral de	04/06/2013	R\$ 495,00	Ótimo
49576	NOBREAK DE 1.400 VA	GABDYSO/TJ	Gabinete	04/06/2013	R\$ 495,00	Ótimo
49577	NOBREAK DE 1.400 VA	GABDMGPF/TJ	Gabinete	04/06/2013	R\$ 495,00	Ótimo
49578	NOBREAK DE 1.400 VA	DVTIC/TJ	Sala da Div.Tec. Inf. e	04/06/2013	R\$ 495,00	Ótimo
49579	NOBREAK DE 1.400 VA	DVTIC/TJ	Sala da Div.Tec. Inf. e	04/06/2013	R\$ 495,00	Ótimo
49580	NOBREAK DE 1.400 VA	VFAM7/FHR	Materiais a Localizar	04/06/2013	R\$ 495,00	Ótimo
49581	NOBREAK DE 1.400 VA	STSCDR/FHR	Salas do Cartório	04/06/2013	R\$ 495,00	Ótimo
49582	NOBREAK DE 1.400 VA	SP/DVPM	Material com Avaria	04/06/2013	R\$ 495,00	Ótimo
49583	NOBREAK DE 1.400 VA	SINF/FMHR	Sala do Setor de Suporte/FMHR	04/06/2013	R\$ 495,00	Ótimo
49584	NOBREAK DE 1.400 VA	SP/DVPM	Material com Avaria	04/06/2013	R\$ 495,00	Ótimo
49585	NOBREAK DE 1.400 VA	SINF/FMHR	Sala do Setor de Suporte/FMHR	04/06/2013	R\$ 495,00	Ótimo
49586	NOBREAK DE 1.400 VA	SINF/FMHR	Sala do Setor de Suporte/FMHR	04/06/2013	R\$ 495,00	Ótimo
49587	NOBREAK DE 1.400 VA	SNAJV/FHR	Sala do Setor	04/06/2013	R\$ 495,00	Ótimo
49588	NOBREAK DE 1.400 VA	SP/DVPM	Materiais a Localizar	04/06/2013	R\$ 495,00	Ótimo
49589	NOBREAK DE 1.400 VA	SP/DVPM	Material com Avaria	04/06/2013	R\$ 495,00	Ótimo
49590	NOBREAK DE 1.400 VA	DVTIC/TJ	Sala dos Nobreaks (Sub-Solo)	04/06/2013	R\$ 495,00	Ótimo
49591	NOBREAK DE 1.400 VA	STPSSF/FHR	Setor Psicossocial do FHR	04/06/2013	R\$ 495,00	Ótimo
49592	NOBREAK DE 1.400 VA	VF5/FHR	Salas do Cartório	04/06/2013	R\$ 495,00	Ótimo
49593	NOBREAK DE 1.400 VA	CGJ	Assessoria dos Juizes Auxiliares 3	04/06/2013	R\$ 495,00	Ótimo
49594	NOBREAK DE 1.400 VA	NUGEP/TJ	Sala da NUGEP	04/06/2013	R\$ 495,00	Ótimo
49595	NOBREAK DE 1.400 VA	SP/DVPM	Salas do Cartório	04/06/2013	R\$ 495,00	Ótimo
49596	NOBREAK DE 1.400 VA	SP/DVPM	Salas do Cartório	04/06/2013	R\$ 495,00	Ótimo
49597	NOBREAK DE 1.400 VA	SP/DVPM	Salas do Cartório	04/06/2013	R\$ 495,00	Ótimo
49598	NOBREAK DE 1.400 VA	SP/DVPM	Salas do Cartório	04/06/2013	R\$ 495,00	Ótimo
49599	NOBREAK DE 1.400 VA	SP/DVPM	Salas do Cartório	04/06/2013	R\$ 495,00	Ótimo
49600	NOBREAK DE 1.400 VA	SP/DVPM	Salas do Cartório	04/06/2013	R\$ 495,00	Ótimo
49601	NOBREAK DE 1.400 VA	SP/DVPM	Material com Avaria	04/06/2013	R\$ 495,00	Ótimo
49602	NOBREAK DE 1.400 VA	SP/DVPM	Salas do Cartório	04/06/2013	R\$ 495,00	Ótimo
49603	NOBREAK DE 1.400 VA	SP/DVPM	Salas do Cartório	04/06/2013	R\$ 495,00	Ótimo
49604	NOBREAK DE 1.400 VA	VRPP/FHR	Salas do Cartório	04/06/2013	R\$ 495,00	Ótimo
49605	NOBREAK DE 1.400 VA	SP/DVPM	Material com Avaria	04/06/2013	R\$ 495,00	Ótimo
49606	NOBREAK DE 1.400 VA	GABVPRES/TJ	Gabinete da Vice-Presidência	04/06/2013	R\$ 495,00	Ótimo
49607	NOBREAK DE 1.400 VA	SP/DVPM	Salas do Cartório	04/06/2013	R\$ 495,00	Ótimo
49608	NOBREAK DE 1.400 VA	SP/DVPM	Salas do Cartório	04/06/2013	R\$ 495,00	Ótimo
49609	NOBREAK DE 1.400 VA	SP/DVPM	Salas do Cartório	04/06/2013	R\$ 495,00	Ótimo
49610	NOBREAK DE 1.400 VA	CGJ	Assessoria dos Juizes Auxiliares 1	04/06/2013	R\$ 495,00	Ótimo
49611	NOBREAK DE 1.400 VA	SP/DVPM	Salas do Cartório	04/06/2013	R\$ 495,00	Ótimo
49612	NOBREAK DE 1.400 VA	SP/DVPM	Salas do Cartório	04/06/2013	R\$ 495,00	Ótimo
49613	NOBREAK DE 1.400 VA	SP/DVPM	Salas do Cartório	04/06/2013	R\$ 495,00	Ótimo
49614	NOBREAK DE 1.400 VA	SP/DVPM	Salas do Cartório	04/06/2013	R\$ 495,00	Ótimo
49615	NOBREAK DE 1.400 VA	STAPP/TJ	Secretaria do Tribunal Pleno	04/06/2013	R\$ 495,00	Ótimo
49616	NOBREAK DE 1.400 VA	GABDDMC/TJ	Gabinete	04/06/2013	R\$ 495,00	Ótimo
49617	NOBREAK DE 1.400 VA	GABDDMC/TJ	Gabinete	04/06/2013	R\$ 495,00	Ótimo
49618	NOBREAK DE 1.400 VA	DVTICP/TJ	Salas do Cartório	04/06/2013	R\$ 495,00	Ótimo
49619	NOBREAK DE 1.400 VA	DVTICP/TJ	Salas do Cartório	04/06/2013	R\$ 495,00	Ótimo
49620	NOBREAK DE 1.400 VA	DVTICP/TJ	Salas do Cartório	04/06/2013	R\$ 495,00	Ótimo
49621	NOBREAK DE 1.400 VA	DVTICP/TJ	Salas do Cartório	04/06/2013	R\$ 495,00	Ótimo
49622	NOBREAK DE 1.400 VA	DVCERIM/TJ	Sala da Divisão de Cerimonial	04/06/2013	R\$ 495,00	Ótimo
49623	NOBREAK DE 1.400 VA	CITEFE/1JE	Salas do Cartório	04/06/2013	R\$ 495,00	Ótimo
49624	NOBREAK DE 1.400 VA	CITEFE/1V	Salas do Cartório	04/06/2013	R\$ 495,00	Ótimo
49625	NOBREAK DE 1.400 VA	ESMAM	Salas do Cartório	04/06/2013	R\$ 495,00	Ótimo
49626	NOBREAK DE 1.400 VA	DVTICP/TJ	Salas do Cartório	04/06/2013	R\$ 495,00	Ótimo
49627	NOBREAK DE 1.400 VA	DVTICP/TJ	Salas do Cartório	04/06/2013	R\$ 495,00	Ótimo
49628	NOBREAK DE 1.400 VA	DVTICP/TJ	Salas do Cartório	04/06/2013	R\$ 495,00	Ótimo
49629	NOBREAK DE 1.400 VA	DVTICP/TJ	Salas do Cartório	04/06/2013	R\$ 495,00	Ótimo
49630	NOBREAK DE 1.400 VA	SP/DVPM	Material com Avaria	04/06/2013	R\$ 495,00	Ótimo
49631	NOBREAK DE 1.400 VA	VT12/FHR	Salas do Cartório	04/06/2013	R\$ 495,00	Ótimo
49632	NOBREAK DE 1.400 VA	SP/DVPM	Material com Avaria	04/06/2013	R\$ 495,00	Ótimo
49633	NOBREAK DE 1.400 VA	SP/DVPM	Material com Avaria	04/06/2013	R\$ 495,00	Ótimo
49634	NOBREAK DE 1.400 VA	COCM/FHR	Coordenadoria de Central de	04/06/2013	R\$ 495,00	Ótimo
49635	NOBREAK DE 1.400 VA	JECV15/FMV	Salas do Cartório	04/06/2013	R\$ 495,00	Ótimo
49636	NOBREAK DE 1.400 VA	JECV15/FMV	Salas do Cartório	04/06/2013	R\$ 495,00	Ótimo
49637	NOBREAK DE 1.400 VA	JECV14/FLFR	Salas do Cartório	04/06/2013	R\$ 495,00	Ótimo
49638	NOBREAK DE 1.400 VA	CICVARZ	Salas do Cartório	04/06/2013	R\$ 495,00	Ótimo
49639	NOBREAK DE 1.400 VA	SP/DVPM	Materiais a Localizar	04/06/2013	R\$ 495,00	Ótimo
49640	NOBREAK DE 1.400 VA	CICVARZ	Salas do Cartório	04/06/2013	R\$ 495,00	Ótimo
49641	NOBREAK DE 1.400 VA	SP/DVPM	Material com Avaria	04/06/2013	R\$ 495,00	Ótimo
49642	NOBREAK DE 1.400 VA	CICVARZ	Salas do Cartório	04/06/2013	R\$ 495,00	Ótimo
49643	NOBREAK DE 1.400 VA	SP/DVPM	Materiais a Localizar	04/06/2013	R\$ 495,00	Ótimo
49644	NOBREAK DE 1.400 VA	VCM8/FHR	Salas do Cartório	04/06/2013	R\$ 495,00	Ótimo
49645	NOBREAK DE 1.400 VA	SP/DVPM	Material com Avaria	04/06/2013	R\$ 495,00	Ótimo
49646	NOBREAK DE 1.400 VA	SP/DVPM	MATERIAIS A LOCALIZAR/TJ	04/06/2013	R\$ 495,00	Ótimo
49647	NOBREAK DE 1.400 VA	CIJURUA	Salas do Cartório	04/06/2013	R\$ 495,00	Ótimo
49648	NOBREAK DE 1.400 VA	SP/DVPM	MATERIAIS A LOCALIZAR/TJ	04/06/2013	R\$ 495,00	Ótimo
49649	NOBREAK DE 1.400 VA	SP/DVPM	Material com Avaria	04/06/2013	R\$ 495,00	Ótimo
49650	NOBREAK DE 1.400 VA	SP/DVPM	MATERIAIS A LOCALIZAR/TJ	04/06/2013	R\$ 495,00	Ótimo
49651	NOBREAK DE 1.400 VA	SP/DVPM	Estoque material novo	04/06/2013	R\$ 495,00	Ótimo
49652	NOBREAK DE 1.400 VA	SP/DVPM	Estoque material novo	04/06/2013	R\$ 495,00	Ótimo
49653	VEICULO CARROCERIA FECHADA, 4 PORTAS, GOL	SP/DVPM	Estoque material novo	05/06/2013	R\$ 31.904,43	Ótimo
49654	VEICULO CARROCERIA FECHADA, 4 PORTAS, GOL	SP/DVPM	Estoque material novo	05/06/2013	R\$ 31.904,43	Ótimo
49655	MESA DE REUNIÃO	JECV8/UNL	Salas do Cartório	06/06/2013	R\$ 480,00	Ótimo
49656	MESA DE REUNIÃO	STAM/FHR	Salas da Assistência Militar	06/06/2013	R\$ 480,00	Ótimo

49657	MESA DE REUNIÃO	JECV8/UNL	Salas do Cartório		06/06/2013	R\$	480,00		Ótimo
49658	VEICULO CARROCERIA FECHADA, 4 PORTAS, GOL	SP/DVPM	Estoque material novo		10/06/2013	R\$	31.904,43		Ótimo
49659	VEICULO CARROCERIA FECHADA, 4 PORTAS, GOL	SP/DVPM	Estoque material novo		10/06/2013	R\$	31.904,43		Ótimo
49660	VEÍCULO KOMBI	SP/DVPM	Estoque material novo		10/06/2013	R\$	46.705,50		Ótimo
49661	VEICULO,CARR.ABERTA,COBERTURA REMOV.2	SP/DVPM	Estoque material novo		10/06/2013	R\$	39.084,21		Ótimo
49662	VEICULO,CARR.ABERTA,COBERTURA REMOV.2	SP/DVPM	Estoque material novo		10/06/2013	R\$	39.084,21		Ótimo
49663	VEICULO,CARR.ABERTA,COBERTURA REMOV.2	SP/DVPM	Estoque material novo		10/06/2013	R\$	39.084,21		Ótimo
49664	AUTOCLAVE	SDSM/DVSM	Setor de Serviço Médico(FHR)		27/04/2013	R\$	2.310,00		Ótimo
49665	CPU.	GABDLCVJ/TJ	Gabinete		28/06/2013	R\$	1.893,00		Ótimo
49666	CPU.	GABDLCVJ/TJ	Gabinete		28/06/2013	R\$	1.893,00		Ótimo
49667	CPU.	GABDLCVJ/TJ	Gabinete		28/06/2013	R\$	1.893,00		Ótimo
49668	CPU.	CGJ	Assessoria Militar da C.G.J.		28/06/2013	R\$	1.893,00		Ótimo
49669	CPU.	GABDLCVJ/TJ	Gabinete		28/06/2013	R\$	1.893,00		Ótimo
49670	CPU.	GABDLCVJ/TJ	Gabinete		28/06/2013	R\$	1.893,00		Ótimo
49671	CPU.	GABDLCVJ/TJ	Gabinete		28/06/2013	R\$	1.893,00		Ótimo
49672	CPU.	GABDLCVJ/TJ	Gabinete		28/06/2013	R\$	1.893,00		Ótimo
49673	CPU.	SUPJ/FHR	Sala da Secretaria		28/06/2013	R\$	1.893,00		Ótimo
49674	CPU.	VTJ3/FHR	Mini Plenário		28/06/2013	R\$	1.893,00		Ótimo
49675	CPU.	PROJUDI/SIPAM	Salas do Cartório		28/06/2013	R\$	1.893,00		Ótimo
49676	CPU.	CIMAM/2V	Salas do Cartório		28/06/2013	R\$	1.893,00		Ótimo
49677	CPU.	CINHAMU	Salas do Cartório		28/06/2013	R\$	1.893,00		Ótimo
49678	CPU.	CIAUTA	Salas do Cartório		28/06/2013	R\$	1.893,00		Ótimo
49679	CPU.	CIMAM/2V	Salas do Cartório		28/06/2013	R\$	1.893,00		Ótimo
49680	CPU.	PROJUDI/SIPAM	Salas do Cartório		28/06/2013	R\$	1.893,00		Ótimo
49681	CPU.	CIITAMA	Salas do Cartório		28/06/2013	R\$	1.893,00		Ótimo
49682	CPU.	SINF/FMHR	Sala do Setor de Suporte/FMHR		28/06/2013	R\$	1.893,00		Ótimo
49683	CPU.	VCV3/FHR	Salas do Cartório		28/06/2013	R\$	1.893,00		Ótimo
49684	CPU.	CIPAR/3V	Salas do Cartório		28/06/2013	R\$	1.893,00		Ótimo
49685	CPU.	VCV3/FHR	Salas do Cartório		28/06/2013	R\$	1.893,00		Ótimo
49686	CPU.	VCV3/FHR	Salas do Cartório		28/06/2013	R\$	1.893,00		Ótimo
49687	CPU.	CIBCONS	Salas do Cartório		28/06/2013	R\$	1.893,00		Ótimo
49688	CPU.	CIBCONS	Salas do Cartório		28/06/2013	R\$	1.893,00		Ótimo
49689	CPU.	CIBCONS	Salas do Cartório		28/06/2013	R\$	1.893,00		Ótimo
49690	CPU.	VFP5/FHR	Salas do Cartório	NF980	28/06/2013	R\$	1.893,00		Ótimo
49691	CPU.	CIAUTA	Salas do Cartório	NF980	28/06/2013	R\$	1.893,00		Ótimo
49692	CPU.	PROJUDI/SIPAM	Salas do Cartório		28/06/2013	R\$	1.893,00		Ótimo
49693	CPU.	CIITAMA	Salas do Cartório	NF980	28/06/2013	R\$	1.893,00		Ótimo
49694	CPU.	CIITAMA	Salas do Cartório	NF980	28/06/2013	R\$	1.893,00		Ótimo
49695	CPU.	PROJUDI/SIPAM	Salas do Cartório	NF980	28/06/2013	R\$	1.893,00		Ótimo
49696	CPU.	PROJUDI/SIPAM	Salas do Cartório	NF980	28/06/2013	R\$	1.893,00		Ótimo
49697	CPU.	SINF/FMHR	Sala do Setor de Suporte/FMHR	NF980	28/06/2013	R\$	1.893,00		Ótimo
49698	CPU.	SINF/FMHR	Sala do Setor de Suporte/FMHR	NF980	28/06/2013	R\$	1.893,00		Ótimo
49699	CPU.	SP/DVPM	Material com Avaria	NF980	28/06/2013	R\$	1.893,00		Ótimo
49700	CPU.	VFAM4/FHR	Salas do Cartório		28/06/2013	R\$	1.893,00		Ótimo
49701	CPU.	SINF/FMHR	Sala do Setor de Suporte/FMHR	NF980	28/06/2013	R\$	1.893,00		Ótimo
49702	CPU.	SINF/FMHR	Sala do Setor de Suporte/FMHR	NF980	28/06/2013	R\$	1.893,00		Ótimo
49703	CPU.	SINF/FMHR	Sala do Setor de Suporte/FMHR	NF980	28/06/2013	R\$	1.893,00		Ótimo
49704	CPU.	JECVDFCM2/CREA	Salas do Cartório	NF980	28/06/2013	R\$	1.893,00		Ótimo
49705	CPU.	SINF/FMHR	Sala do Setor de Suporte/FMHR	NF980	28/06/2013	R\$	1.893,00		Ótimo
49706	CPU.	SINF/FMHR	Sala do Setor de Suporte/FMHR	NF980	28/06/2013	R\$	1.893,00		Ótimo
49707	CPU.	SINF/FMHR	Sala do Setor de Suporte/FMHR	NF980	28/06/2013	R\$	1.893,00		Ótimo
49708	CPU.	SINF/FMHR	Sala do Setor de Suporte/FMHR	NF980	28/06/2013	R\$	1.893,00		Ótimo
49709	CPU.	SINF/FMHR	Sala do Setor de Suporte/FMHR	NF980	28/06/2013	R\$	1.893,00		Ótimo
49710	CPU.	SINF/FMHR	Sala do Setor de Suporte/FMHR	NF980	28/06/2013	R\$	1.893,00		Ótimo
49711	CPU.	SINF/FMHR	Sala do Setor de Suporte/FMHR	NF980	28/06/2013	R\$	1.893,00		Ótimo
49712	CPU.	SINF/FMHR	Sala do Setor de Suporte/FMHR	NF980	28/06/2013	R\$	1.893,00		Ótimo
49713	CPU.	SINF/FMHR	Sala do Setor de Suporte/FMHR		28/06/2013	R\$	1.893,00		Ótimo
49714	CPU.	CICARAU	Salas do Cartório		28/06/2013	R\$	1.893,00		Ótimo
49715	CPU.	CICARAU	Salas do Cartório	NF980	28/06/2013	R\$	1.893,00		Ótimo
49716	CPU.	CICARAU	Salas do Cartório	NF980	28/06/2013	R\$	1.893,00		Ótimo
49717	CPU.	PROJUDI/SIPAM	Salas do Cartório	NF980	28/06/2013	R\$	1.893,00		Ótimo
49718	CPU.	PROJUDI/SIPAM	Salas do Cartório	NF980	28/06/2013	R\$	1.893,00		Ótimo
49719	CPU.	PROJUDI/SIPAM	Salas do Cartório	NF980	28/06/2013	R\$	1.893,00		Ótimo
49720	CPU.	CIMAM/1V	Salas do Cartório	NF980	28/06/2013	R\$	1.893,00		Ótimo
49721	CPU.	CIAUTA	Salas do Cartório	NF980	28/06/2013	R\$	1.893,00		Ótimo
49722	CPU.	PROJUDI/SIPAM	Salas do Cartório	NF980	28/06/2013	R\$	1.893,00		Ótimo
49723	CPU.	CIMAM/1V	Salas do Cartório	NF980	28/06/2013	R\$	1.893,00		Ótimo
49724	CPU.	CISGCACH	Salas do Cartório	NF980	28/06/2013	R\$	1.893,00		Ótimo
49725	CPU.	PROJUDI/SIPAM	Salas do Cartório	NF980	28/06/2013	R\$	1.893,00		Ótimo
49726	CPU.	PROJUDI/SIPAM	Salas do Cartório		28/06/2013	R\$	1.893,00		Ótimo
49727	CPU.	SUPJ/FHR	Sala da Secretaria	NF980	28/06/2013	R\$	1.893,00		Ótimo
49728	CPU.	PROJUDI/SIPAM	Salas do Cartório	NF980	28/06/2013	R\$	1.893,00		Ótimo
49729	CPU.	PROJUDI/SIPAM	Salas do Cartório	NF980	28/06/2013	R\$	1.893,00		Ótimo
49730	CPU.	CIMAM/1V	Salas do Cartório	NF980	28/06/2013	R\$	1.893,00		Ótimo
49731	CPU.	PROJUDI/SIPAM	Salas do Cartório	NF980	28/06/2013	R\$	1.893,00		Ótimo
49732	CPU.	PROJUDI/SIPAM	Salas do Cartório		28/06/2013	R\$	1.893,00		Ótimo
49733	TECLADO.	GABDLCVJ/TJ	Gabinete		28/06/2013	R\$	27,00		Ótimo
49734	TECLADO.	GABDLCVJ/TJ	Gabinete		28/06/2013	R\$	27,00		Ótimo
49735	TECLADO.	GABDLCVJ/TJ	Gabinete		28/06/2013	R\$	27,00		Ótimo
49736	TECLADO.	GABDLCVJ/TJ	Gabinete		28/06/2013	R\$	27,00		Ótimo
49737	TECLADO.	GABDLCVJ/TJ	Gabinete		28/06/2013	R\$	27,00		Ótimo
49738	TECLADO.	GABDLCVJ/TJ	Gabinete		28/06/2013	R\$	27,00		Ótimo
49739	TECLADO.	GABDLCVJ/TJ	Gabinete		28/06/2013	R\$	27,00		Ótimo
49740	TECLADO.	GABDLCVJ/TJ	Gabinete		28/06/2013	R\$	27,00		Ótimo
49741	TECLADO.	DVTIC/TJ	Sala da Div.Tec. Inf. e		28/06/2013	R\$	27,00		Ótimo
49742	TECLADO.	DVTICP/TJ	Salas do PROJUD no Anexo		28/06/2013	R\$	27,00		Ótimo
49743	TECLADO.	PROJUDI/SIPAM	Salas do Cartório		28/06/2013	R\$	27,00		Ótimo
49744	TECLADO.	CIMAM/2V	Salas do Cartório		28/06/2013	R\$	27,00		Ótimo
49745	TECLADO.	CINHAMU	Salas do Cartório		28/06/2013	R\$	27,00		Ótimo
49746	TECLADO.	CIAUTA	Salas do Cartório		28/06/2013	R\$	27,00		Ótimo
49747	TECLADO.	CIMAM/2V	Salas do Cartório		28/06/2013	R\$	27,00		Ótimo
49748	TECLADO.	PROJUDI/SIPAM	Salas do Cartório		28/06/2013	R\$	27,00		Ótimo

49749	TECLADO.	CIITAMA	Salas do Cartório		28/06/2013	R\$	27,00		Ótimo
49750	TECLADO.	SINF/FMHR	Sala do Setor de Suporte/FMHR		28/06/2013	R\$	27,00		Ótimo
49751	TECLADO.	VCV3/FHR	Salas do Cartório		28/06/2013	R\$	27,00		Ótimo
49752	TECLADO.	VCV3/FHR	Salas do Cartório		28/06/2013	R\$	27,00		Ótimo
49753	TECLADO.	VCV3/FHR	Salas do Cartório	NF980	28/06/2013	R\$	27,00		Ótimo
49754	TECLADO.	VCV3/FHR	Salas do Cartório		28/06/2013	R\$	27,00		Ótimo
49755	TECLADO.	CIBCONS	Salas do Cartório		28/06/2013	R\$	27,00		Ótimo
49756	TECLADO.	CIBCONS	Salas do Cartório		28/06/2013	R\$	27,00		Ótimo
49757	TECLADO.	CIBCONS	Salas do Cartório		28/06/2013	R\$	27,00		Ótimo
49758	TECLADO.	VFP5/FHR	Salas do Cartório		28/06/2013	R\$	27,00		Ótimo
49759	TECLADO.	CIAUTA	Salas do Cartório		28/06/2013	R\$	27,00		Ótimo
49760	TECLADO.	PROJUDI/SIPAM	Salas do Cartório		28/06/2013	R\$	27,00		Ótimo
49761	TECLADO.	CIITAMA	Salas do Cartório		28/06/2013	R\$	27,00		Ótimo
49762	TECLADO.	CIITAMA	Salas do Cartório		28/06/2013	R\$	27,00		Ótimo
49763	TECLADO.	PROJUDI/SIPAM	Salas do Cartório		28/06/2013	R\$	27,00		Ótimo
49764	TECLADO.	PROJUDI/SIPAM	Salas do Cartório		28/06/2013	R\$	27,00		Ótimo
49765	TECLADO.	SINF/FMHR	Sala do Setor de Suporte/FMHR		28/06/2013	R\$	27,00		Ótimo
49766	TECLADO.	SINF/FMHR	Sala do Setor de Suporte/FMHR		28/06/2013	R\$	27,00		Ótimo
49767	TECLADO.	SINF/FMHR	Sala do Setor de Suporte/FMHR		28/06/2013	R\$	27,00		Ótimo
49768	TECLADO.	SINF/FMHR	Sala do Setor de Suporte/FMHR		28/06/2013	R\$	27,00		Ótimo
49769	TECLADO.	SINF/FMHR	Sala do Setor de Suporte/FMHR		28/06/2013	R\$	27,00		Ótimo
49770	TECLADO.	SINF/FMHR	Sala do Setor de Suporte/FMHR		28/06/2013	R\$	27,00		Ótimo
49771	TECLADO.	SINF/FMHR	Sala do Setor de Suporte/FMHR		28/06/2013	R\$	27,00		Ótimo
49772	TECLADO.	SINF/FMHR	Sala do Setor de Suporte/FMHR		28/06/2013	R\$	27,00		Ótimo
49773	TECLADO.	SINF/FMHR	Sala do Setor de Suporte/FMHR		28/06/2013	R\$	27,00		Ótimo
49774	TECLADO.	SINF/FMHR	Sala do Setor de Suporte/FMHR		28/06/2013	R\$	27,00		Ótimo
49775	TECLADO.	SINF/FMHR	Sala do Setor de Suporte/FMHR		28/06/2013	R\$	27,00		Ótimo
49776	TECLADO.	SINF/FMHR	Sala do Setor de Suporte/FMHR		28/06/2013	R\$	27,00		Ótimo
49777	TECLADO.	SINF/FMHR	Sala do Setor de Suporte/FMHR		28/06/2013	R\$	27,00		Ótimo
49778	TECLADO.	SINF/FMHR	Sala do Setor de Suporte/FMHR		28/06/2013	R\$	27,00		Ótimo
49779	TECLADO.	SINF/FMHR	Sala do Setor de Suporte/FMHR		28/06/2013	R\$	27,00		Ótimo
49780	TECLADO.	SINF/FMHR	Sala do Setor de Suporte/FMHR		28/06/2013	R\$	27,00		Ótimo
49781	TECLADO.	SINF/FMHR	Sala do Setor de Suporte/FMHR		28/06/2013	R\$	27,00		Ótimo
49782	TECLADO.	CICARAU	Salas do Cartório		28/06/2013	R\$	27,00		Ótimo
49783	TECLADO.	CICARAU	Salas do Cartório		28/06/2013	R\$	27,00		Ótimo
49784	TECLADO.	CICARAU	Salas do Cartório		28/06/2013	R\$	27,00		Ótimo
49785	TECLADO.	PROJUDI/SIPAM	Salas do Cartório		28/06/2013	R\$	27,00		Ótimo
49786	TECLADO.	PROJUDI/SIPAM	Salas do Cartório		28/06/2013	R\$	27,00		Ótimo
49787	TECLADO.	PROJUDI/SIPAM	Salas do Cartório		28/06/2013	R\$	27,00		Ótimo
49788	TECLADO.	CIMAM/1V	Salas do Cartório		28/06/2013	R\$	27,00		Ótimo
49789	TECLADO.	CIAUTA	Salas do Cartório		28/06/2013	R\$	27,00		Ótimo
49790	TECLADO.	PROJUDI/SIPAM	Salas do Cartório		28/06/2013	R\$	27,00		Ótimo
49791	TECLADO.	CIMAM/1V	Salas do Cartório		28/06/2013	R\$	27,00		Ótimo
49792	TECLADO.	CISGCACH	Salas do Cartório		28/06/2013	R\$	27,00		Ótimo
49793	TECLADO.	PROJUDI/SIPAM	Salas do Cartório		28/06/2013	R\$	27,00		Ótimo
49794	TECLADO.	PROJUDI/SIPAM	Salas do Cartório		28/06/2013	R\$	27,00		Ótimo
49795	TECLADO.	CISGCACH	Salas do Cartório		28/06/2013	R\$	27,00		Ótimo
49796	TECLADO.	CISGCACH	Salas do Cartório		28/06/2013	R\$	27,00		Ótimo
49797	TECLADO.	PROJUDI/SIPAM	Salas do Cartório		28/06/2013	R\$	27,00		Ótimo
49798	TECLADO.	PROJUDI/SIPAM	Salas do Cartório		28/06/2013	R\$	27,00		Ótimo
49799	TECLADO.	PROJUDI/SIPAM	Salas do Cartório		28/06/2013	R\$	27,00		Ótimo
49800	TECLADO.	PROJUDI/SIPAM	Salas do Cartório		28/06/2013	R\$	27,00		Ótimo
49801	MONITOR DE VIDEO.	GABDLCVJ/TJ	Gabinete		28/06/2013	R\$	350,00		Ótimo
49802	MONITOR DE VIDEO.	CGJ	Setor do Selo		28/06/2013	R\$	350,00		Ótimo
49803	MONITOR DE VIDEO.	GABDLCVJ/TJ	Gabinete		28/06/2013	R\$	350,00		Ótimo
49804	MONITOR DE VIDEO.	GABDLCVJ/TJ	Gabinete		28/06/2013	R\$	350,00		Ótimo
49805	MONITOR DE VIDEO.	GABDLCVJ/TJ	Gabinete		28/06/2013	R\$	350,00		Ótimo
49806	MONITOR DE VIDEO.	GABDLCVJ/TJ	Gabinete		28/06/2013	R\$	350,00		Ótimo
49807	MONITOR DE VIDEO.	GABDLCVJ/TJ	Gabinete		28/06/2013	R\$	350,00		Ótimo
49808	MONITOR DE VIDEO.	GABDLCVJ/TJ	Gabinete		28/06/2013	R\$	350,00		Ótimo
49809	MONITOR DE VIDEO.	DVTIC/TJ	Sala da Div.Tec. Inf. e		28/06/2013	R\$	350,00		Ótimo
49810	MONITOR DE VIDEO.	DVTIC/TJ	Sala da Div.Tec. Inf. e		28/06/2013	R\$	350,00		Ótimo
49811	MONITOR DE VIDEO.	CIAUTA	Salas do Cartório		28/06/2013	R\$	350,00		Ótimo
49812	MONITOR DE VIDEO.	CIITAMA	Salas do Cartório		28/06/2013	R\$	350,00		Ótimo
49813	MONITOR DE VIDEO.	CIATNOR	Salas do Cartório		28/06/2013	R\$	350,00		Ótimo
49814	MONITOR DE VIDEO.	CIITAMA	Salas do Cartório		28/06/2013	R\$	350,00		Ótimo
49815	MONITOR DE VIDEO.	CINHAMU	Salas do Cartório		28/06/2013	R\$	350,00		Ótimo
49816	MONITOR DE VIDEO.	PROJUDI/SIPAM	Salas do Cartório		28/06/2013	R\$	350,00		Ótimo
49817	MONITOR DE VIDEO.	CIAUTA	Salas do Cartório		28/06/2013	R\$	350,00		Ótimo
49818	MONITOR DE VIDEO.	SINF/FMHR	Sala do Setor de Suporte/FMHR		28/06/2013	R\$	350,00		Ótimo
49819	MONITOR DE VIDEO.	GABDJMB/TJ	Gabinete		28/06/2013	R\$	350,00		Ótimo
49820	MONITOR DE VIDEO.	VCV3/FHR	Salas do Cartório		28/06/2013	R\$	350,00		Ótimo
49821	MONITOR DE VIDEO.	VCV3/FHR	Salas do Cartório		28/06/2013	R\$	350,00		Ótimo
49822	MONITOR DE VIDEO.	VCV3/FHR	Salas do Cartório		28/06/2013	R\$	350,00		Ótimo
49823	MONITOR DE VIDEO.	CIBCONS	Salas do Cartório		28/06/2013	R\$	350,00		Ótimo
49824	MONITOR DE VIDEO.	CIBCONS	Salas do Cartório		28/06/2013	R\$	350,00		Ótimo
49825	MONITOR DE VIDEO.	CIBCONS	Salas do Cartório		28/06/2013	R\$	350,00		Ótimo
49826	MONITOR DE VIDEO.	SP/DVPM	Estoque material novo		28/06/2013	R\$	350,00		Ótimo
49827	MONITOR DE VIDEO.	PROJUDI/SIPAM	Salas do Cartório		28/06/2013	R\$	350,00		Ótimo
49828	MONITOR DE VIDEO.	PROJUDI/SIPAM	Salas do Cartório		28/06/2013	R\$	350,00		Ótimo
49829	MONITOR DE VIDEO.	PROJUDI/SIPAM	Salas do Cartório		28/06/2013	R\$	350,00		Ótimo
49830	MONITOR DE VIDEO.	CIMAM/1V	Salas do Cartório		28/06/2013	R\$	350,00		Ótimo
49831	MONITOR DE VIDEO.	CIMAM/2V	Salas do Cartório	NF980	28/06/2013	R\$	350,00		Ótimo
49832	MONITOR DE VIDEO.	CIMAM/2V	Salas do Cartório	NF980	28/06/2013	R\$	350,00		Ótimo
49833	MONITOR DE VIDEO.	SINF/FMHR	Sala do Setor de Suporte/FMHR	NF980	28/06/2013	R\$	350,00		Ótimo
49834	MONITOR DE VIDEO.	SINF/FMHR	Sala do Setor de Suporte/FMHR	NF980	28/06/2013	R\$	350,00		Ótimo
49835	MONITOR DE VIDEO.	SINF/FMHR	Sala do Setor de Suporte/FMHR	NF980	28/06/2013	R\$	350,00		Ótimo
49836	MONITOR DE VIDEO.	SINF/FMHR	Sala do Setor de Suporte/FMHR	NF980	28/06/2013	R\$	350,00		Ótimo
49837	MONITOR DE VIDEO.	SINF/FMHR	Sala do Setor de Suporte/FMHR	NF980	28/06/2013	R\$	350,00		Ótimo
49838	MONITOR DE VIDEO.	SINF/FMHR	Sala do Setor de Suporte/FMHR	NF980	28/06/2013	R\$	350,00		Ótimo
49839	MONITOR DE VIDEO.	SINF/FMHR	Sala do Setor de Suporte/FMHR	NF980	28/06/2013	R\$	350,00		Ótimo
49840	MONITOR DE VIDEO.	SINF/FMHR	Sala do Setor de Suporte/FMHR	NF980	28/06/2013	R\$	350,00		Ótimo

49841	MONITOR DE VIDEO.	SINF/FMHR	Sala do Setor de Suporte/FMHR	NF980	28/06/2013	R\$ 350,00	Ótimo
49842	MONITOR DE VIDEO.	VFAM4/FHR	Salas do Cartório	NF980	28/06/2013	R\$ 350,00	Ótimo
49843	MONITOR DE VIDEO.	SINF/FMHR	Sala do Setor de Suporte/FMHR	NF980	28/06/2013	R\$ 350,00	Ótimo
49844	MONITOR DE VIDEO.	SINF/FMHR	Sala do Setor de Suporte/FMHR	NF980	28/06/2013	R\$ 350,00	Ótimo
49845	MONITOR DE VIDEO.	SINF/FMHR	Sala do Setor de Suporte/FMHR	NF980	28/06/2013	R\$ 350,00	Ótimo
49846	MONITOR DE VIDEO.	SINF/FMHR	Sala do Setor de Suporte/FMHR	NF980	28/06/2013	R\$ 350,00	Ótimo
49847	MONITOR DE VIDEO.	SINF/FMHR	Sala do Setor de Suporte/FMHR	NF980	28/06/2013	R\$ 350,00	Ótimo
49848	MONITOR DE VIDEO.	SINF/FMHR	Sala do Setor de Suporte/FMHR	NF980	28/06/2013	R\$ 350,00	Ótimo
49849	MONITOR DE VIDEO.	SINF/FMHR	Sala do Setor de Suporte/FMHR	NF980	28/06/2013	R\$ 350,00	Ótimo
49850	MONITOR DE VIDEO.	CICARAU	Salas do Cartório	NF980	28/06/2013	R\$ 350,00	Ótimo
49851	MONITOR DE VIDEO.	CICARAU	Salas do Cartório	NF980	28/06/2013	R\$ 350,00	Ótimo
49852	MONITOR DE VIDEO.	CICARAU	Salas do Cartório	NF980	28/06/2013	R\$ 350,00	Ótimo
49853	MONITOR DE VIDEO.	PROJUDI/SIPAM	Salas do Cartório	NF980	28/06/2013	R\$ 350,00	Ótimo
49854	MONITOR DE VIDEO.	PROJUDI/SIPAM	Salas do Cartório	NF980	28/06/2013	R\$ 350,00	Ótimo
49855	MONITOR DE VIDEO.	CISGCACH	Salas do Cartório	NF980	28/06/2013	R\$ 350,00	Ótimo
49856	MONITOR DE VIDEO.	PROJUDI/SIPAM	Salas do Cartório	NF980	28/06/2013	R\$ 350,00	Ótimo
49857	MONITOR DE VIDEO.	PROJUDI/SIPAM	Salas do Cartório	NF980	28/06/2013	R\$ 350,00	Ótimo
49858	MONITOR DE VIDEO.	PROJUDI/SIPAM	Salas do Cartório	NF980	28/06/2013	R\$ 350,00	Ótimo
49859	MONITOR DE VIDEO.	CIMAM/2V	Salas do Cartório	NF980	28/06/2013	R\$ 350,00	Ótimo
49860	MONITOR DE VIDEO.	CIAUTA	Salas do Cartório	NF980	28/06/2013	R\$ 350,00	Ótimo
49861	MONITOR DE VIDEO.	PROJUDI/SIPAM	Salas do Cartório	NF980	28/06/2013	R\$ 350,00	Ótimo
49862	MONITOR DE VIDEO.	PROJUDI/SIPAM	Salas do Cartório	NF980	28/06/2013	R\$ 350,00	Ótimo
49863	MONITOR DE VIDEO.	CIMAM/1V	Salas do Cartório	NF980	28/06/2013	R\$ 350,00	Ótimo
49864	MONITOR DE VIDEO.	CISGCACH	Salas do Cartório	NF980	28/06/2013	R\$ 350,00	Ótimo
49865	MONITOR DE VIDEO.	PROJUDI/SIPAM	Salas do Cartório	NF980	28/06/2013	R\$ 350,00	Ótimo
49866	MONITOR DE VIDEO.	CISGCACH	Salas do Cartório	NF980	28/06/2013	R\$ 350,00	Ótimo
49867	MONITOR DE VIDEO.	SUPJ/FHR	Sala da Secretaria	NF980	28/06/2013	R\$ 350,00	Ótimo
49868	MONITOR DE VIDEO.	CIFBOA	Salas do Cartório	NF980	28/06/2013	R\$ 350,00	Ótimo
49869	CPU.	CIFBOA	Salas do Cartório	NF992	28/06/2013	R\$ 1.893,00	Ótimo
49870	CPU.	CIMAM/2V	Salas do Cartório		28/06/2013	R\$ 1.893,00	Ótimo
49871	CPU.	CIFBOA	Salas do Cartório	NF992	28/06/2013	R\$ 1.893,00	Ótimo
49872	CPU.	PROJUDI/SIPAM	Salas do Cartório	NF992	28/06/2013	R\$ 1.893,00	Ótimo
49873	CPU.	CIFBOA	Salas do Cartório	NF992	28/06/2013	R\$ 1.893,00	Ótimo
49874	CPU.	SUPJ/FHR	Sala da Secretaria	NF992	28/06/2013	R\$ 1.893,00	Ótimo
49875	CPU.	GABDALT/TJ	Materialis a Localizar	NF992	28/06/2013	R\$ 1.893,00	Ótimo
49876	CPU.	CITAPA	Salas do Cartório	NF992	28/06/2013	R\$ 1.893,00	Ótimo
49877	CPU.	CITAPA	Salas do Cartório	NF992	28/06/2013	R\$ 1.893,00	Ótimo
49878	CPU.	CITAPA	Salas do Cartório	NF992	28/06/2013	R\$ 1.893,00	Ótimo
49879	CPU.	CIANORI	Salas do Cartório	NF992	28/06/2013	R\$ 1.893,00	Ótimo
49880	CPU.	CIANORI	Salas do Cartório	NF992	28/06/2013	R\$ 1.893,00	Ótimo
49881	CPU.	CIANORI	Salas do Cartório	NF992	28/06/2013	R\$ 1.893,00	Ótimo
49882	CPU.	CIMARAA	Salas do Cartório	NF992	28/06/2013	R\$ 1.893,00	Ótimo
49883	CPU.	CIMARAA	Salas do Cartório		28/06/2013	R\$ 1.893,00	Ótimo
49884	CPU.	PROJUDI/SIPAM	Salas do Cartório	NF992	28/06/2013	R\$ 1.893,00	Ótimo
49885	CPU.	PROJUDI/SIPAM	Salas do Cartório	NF992	28/06/2013	R\$ 1.893,00	Ótimo
49886	CPU.	PROJUDI/SIPAM	Salas do Cartório	NF992	28/06/2013	R\$ 1.893,00	Ótimo
49887	CPU.	CIMARAA	Salas do Cartório	NF992	28/06/2013	R\$ 1.893,00	Ótimo
49888	CPU.	CIPAR/3V	Salas do Cartório	NF992	28/06/2013	R\$ 1.893,00	Ótimo
49889	CPU.	CIPAR/1V	Salas do Cartório	NF992	28/06/2013	R\$ 1.893,00	Ótimo
49890	CPU.	DVTIC/TJ	Sala da Div. Tec. Inf. e	NF992	28/06/2013	R\$ 1.893,00	Ótimo
49891	CPU.	CIPAR/3V	Salas do Cartório	NF992	28/06/2013	R\$ 1.893,00	Ótimo
49892	CPU.	DVTIC/TJ	Salas do PROJUD no Anexo	NF992	28/06/2013	R\$ 1.893,00	Ótimo
49893	CPU.	STIAUXVP/TJ	Setor dos Juizes Aux da	NF992	28/06/2013	R\$ 1.893,00	Ótimo
49894	CPU.	CIHU/2V	Salas do Cartório	NF992	28/06/2013	R\$ 1.893,00	Ótimo
49895	CPU.	CIHU/2V	Salas do Cartório	NF992	28/06/2013	R\$ 1.893,00	Ótimo
49896	CPU.	SP/DVPM	Estoque material novo	NF992	28/06/2013	R\$ 1.893,00	Ótimo
49897	CPU.	SP/DVPM	Estoque material novo	NF992	28/06/2013	R\$ 1.893,00	Ótimo
49898	CPU.	SP/DVPM	Estoque material novo	NF992	28/06/2013	R\$ 1.893,00	Ótimo
49899	CPU.	CIPAR/1JE	Salas do Cartório	NF992	28/06/2013	R\$ 1.893,00	Ótimo
49900	CPU.	CIPAR/1JE	Salas do Cartório	NF992	28/06/2013	R\$ 1.893,00	Ótimo
49901	CPU.	SP/DVPM	Estoque material novo	NF992	28/06/2013	R\$ 1.893,00	Ótimo
49902	CPU.	SP/DVPM	Estoque material novo	NF992	28/06/2013	R\$ 1.893,00	Ótimo
49903	CPU.	VEDAE/FHR	Salas do Cartório	NF992	28/06/2013	R\$ 1.893,00	Ótimo
49904	CPU.	EASTJAM	Sala da Escola de Aperf. do	NF992	28/06/2013	R\$ 1.893,00	Ótimo
49905	CPU.	DVTIC/TJ	Salas do PROJUD no Anexo	NF992	28/06/2013	R\$ 1.893,00	Ótimo
49906	CPU.	CIPAR/3V	Salas do Cartório	NF992	28/06/2013	R\$ 1.893,00	Ótimo
49907	CPU.	CIHU/2V	Salas do Cartório	NF992	28/06/2013	R\$ 1.893,00	Ótimo
49908	CPU.	CIHU/1JE	Salas do Cartório	NF992	28/06/2013	R\$ 1.893,00	Ótimo
49909	CPU.	CIHU/1V	Salas do Cartório	NF992	28/06/2013	R\$ 1.893,00	Ótimo
49910	CPU.	CIHU/1JE	Salas do Cartório	NF992	28/06/2013	R\$ 1.893,00	Ótimo
49911	CPU.	SP/DVPM	Estoque material novo	NF992	28/06/2013	R\$ 1.893,00	Ótimo
49912	CPU.	AASGA/TJ	Gabinete da Presidencia	NF992	28/06/2013	R\$ 1.893,00	Ótimo
49913	CPU.	PROJUDI/SIPAM	Salas do Cartório	NF992	28/06/2013	R\$ 1.893,00	Ótimo
49914	CPU.	CIMAU/2V	Salas do Cartório	NF992	28/06/2013	R\$ 1.893,00	Ótimo
49915	CPU.	CIMAU/2V	Salas do Cartório	NF992	28/06/2013	R\$ 1.893,00	Ótimo
49916	CPU.	CIMAU/2V	Salas do Cartório	NF992	28/06/2013	R\$ 1.893,00	Ótimo
49917	CPU.	CIMAU/2V	Salas do Cartório	NF992	28/06/2013	R\$ 1.893,00	Ótimo
49918	CPU.	CIMAU/2V	Salas do Cartório	NF992	28/06/2013	R\$ 1.893,00	Ótimo
49919	CPU.	CIMAU/2V	Salas do Cartório	NF992	28/06/2013	R\$ 1.893,00	Ótimo
49920	CPU.	CIMAU/2V	Salas do Cartório	NF992	28/06/2013	R\$ 1.893,00	Ótimo
49921	CPU.	PROJUDI/SIPAM	Salas do Cartório	NF992	28/06/2013	R\$ 1.893,00	Ótimo
49922	CPU.	CIMAU/2V	Salas do Cartório	NF992	28/06/2013	R\$ 1.893,00	Ótimo
49923	CPU.	CIANAM	Salas do Cartório	NF992	28/06/2013	R\$ 1.893,00	Ótimo
49924	CPU.	CIANAM	Salas do Cartório	NF992	28/06/2013	R\$ 1.893,00	Ótimo
49925	CPU.	SINF/FMHR	Sala do Setor de Suporte/FMHR	NF992	28/06/2013	R\$ 1.893,00	Ótimo
49926	CPU.	SP/DVPM	Material com Avaria	NF992	28/06/2013	R\$ 1.893,00	Ótimo
49927	CPU.	SINF/FMHR	Sala do Setor de Suporte/FMHR	NF992	28/06/2013	R\$ 1.893,00	Ótimo
49928	CPU.	SINF/FMHR	Sala do Setor de Suporte/FMHR	NF992	28/06/2013	R\$ 1.893,00	Ótimo
49929	CPU.	SINF/FMHR	Sala do Setor de Suporte/FMHR	NF992	28/06/2013	R\$ 1.893,00	Ótimo
49930	CPU.	SINF/FMHR	Sala do Setor de Suporte/FMHR	NF992	28/06/2013	R\$ 1.893,00	Ótimo
49931	CPU.	SINF/FMHR	Sala do Setor de Suporte/FMHR	NF992	28/06/2013	R\$ 1.893,00	Ótimo
49933	CPU.	SINF/FMHR	Sala do Setor de Suporte/FMHR	NF992	28/06/2013	R\$ 1.893,00	Ótimo



50026	CPU.	CITEFE/1V	Salas do Cartório	NF992	28/06/2013	R\$ 1.893,00	Ótimo
50027	CPU.	CITEFE/1V	Salas do Cartório	NF992	28/06/2013	R\$ 1.893,00	Ótimo
50028	CPU.	CITEFE/1V	Salas do Cartório	NF992	28/06/2013	R\$ 1.893,00	Ótimo
50029	CPU.	CITEFE/1V	Salas do Cartório	NF992	28/06/2013	R\$ 1.893,00	Ótimo
50030	CPU.	CITEFE/2V	Salas do Cartório	NF992	28/06/2013	R\$ 1.893,00	Ótimo
50031	CPU.	CITEFE/2V	Salas do Cartório	NF992	28/06/2013	R\$ 1.893,00	Ótimo
50032	CPU.	CIITAPI	Salas do Cartório	NF992	28/06/2013	R\$ 1.893,00	Ótimo
50033	CPU.	CIITAPI	Salas do Cartório	NF992	28/06/2013	R\$ 1.893,00	Ótimo
50034	CPU.	CIITAPI	Salas do Cartório	NF992	28/06/2013	R\$ 1.893,00	Ótimo
50035	CPU.	GPMFSC/FHR	Salas do Cartório		28/06/2013	R\$ 1.893,00	Ótimo
50036	CPU.	DVTICP/TJ	Salas do PROJUD no Anexo		28/06/2013	R\$ 1.893,00	Ótimo
50037	CPU.	GPMFSC/FHR	Salas do Cartório		28/06/2013	R\$ 1.893,00	Ótimo
50038	CPU.	VCV3/FHR	Salas do Cartório		28/06/2013	R\$ 1.893,00	Ótimo
50039	CPU.	VCV3/FHR	Salas do Cartório		28/06/2013	R\$ 1.893,00	Ótimo
50040	CPU.	VCV3/FHR	Salas do Cartório		28/06/2013	R\$ 1.893,00	Ótimo
50041	CPU.	CODP1G/CGJ	Coord. de Dist. Processual de 1º	NF992	28/06/2013	R\$ 1.893,00	Ótimo
50042	CPU.	VFAM5/FHR	Salas do Cartório	NF992	28/06/2013	R\$ 1.893,00	Ótimo
50043	CPU.	CODP1G/CGJ	Coord. de Dist. Processual de 1º	NF992	28/06/2013	R\$ 1.893,00	Ótimo
50044	CPU.	CODP1G/CGJ	Coord. de Dist. Processual de 1º	NF992	28/06/2013	R\$ 1.893,00	Ótimo
50045	CPU.	STARQ/FHR	Setor de Arquivo Geral	NF992	28/06/2013	R\$ 1.893,00	Ótimo
50046	CPU.	SINF/FMHR	Sala do Setor de Suporte/FMHR	NF992	28/06/2013	R\$ 1.893,00	Ótimo
50047	CPU.	SINF/FMHR	Sala do Setor de Suporte/FMHR	NF992	28/06/2013	R\$ 1.893,00	Ótimo
50048	CPU.	SINF/FMHR	Sala do Setor de Suporte/FMHR	NF992	28/06/2013	R\$ 1.893,00	Ótimo
50049	CPU.	SINF/FMHR	Sala do Setor de Suporte/FMHR	NF992	28/06/2013	R\$ 1.893,00	Ótimo
50050	CPU.	CITEFE/1V	Salas do Cartório	NF992	28/06/2013	R\$ 1.893,00	Ótimo
50051	CPU.	STARQ/FHR	Setor de Arquivo Geral	NF992	28/06/2013	R\$ 1.893,00	Ótimo
50052	CPU.	CITEFE/1V	Salas do Cartório	NF992	28/06/2013	R\$ 1.893,00	Ótimo
50053	CPU.	CITEFE/1V	Salas do Cartório	NF992	28/06/2013	R\$ 1.893,00	Ótimo
50054	CPU.	CITEFE/1V	Salas do Cartório	NF992	28/06/2013	R\$ 1.893,00	Ótimo
50055	CPU.	CICANU	Salas do Cartório	NF992	28/06/2013	R\$ 1.893,00	Ótimo
50056	CPU.	CICANU	Salas do Cartório	NF992	28/06/2013	R\$ 1.893,00	Ótimo
50057	CPU.	CICANU	Salas do Cartório	NF992	28/06/2013	R\$ 1.893,00	Ótimo
50058	CPU.	STARQ/FHR	Setor de Arquivo Geral	NF992	28/06/2013	R\$ 1.893,00	Ótimo
50059	CPU.	CIPAUINI	Salas do Cartório	NF992	28/06/2013	R\$ 1.893,00	Ótimo
50060	CPU.	CITEFE/1V	Salas do Cartório	NF992	28/06/2013	R\$ 1.893,00	Ótimo
50061	CPU.	CIURUCA	Salas do Cartório	NF992	28/06/2013	R\$ 1.893,00	Ótimo
50062	CPU.	CIURUCA	Salas do Cartório	NF992	28/06/2013	R\$ 1.893,00	Ótimo
50063	CPU.	CIAPUI	Salas do Cartório	NF992	28/06/2013	R\$ 1.893,00	Ótimo
50064	CPU.	DVTIC/TJ	Sala do Setor de Suporte do TJAM	NF992	28/06/2013	R\$ 1.893,00	Ótimo
50065	CPU.	CIAPUI	Salas do Cartório	NF992	28/06/2013	R\$ 1.893,00	Ótimo
50066	CPU.	CIALVA	Salas do Cartório	NF992	28/06/2013	R\$ 1.893,00	Ótimo
50067	CPU.	CIALVA	Salas do Cartório	NF992	28/06/2013	R\$ 1.893,00	Ótimo
50068	CPU.	CIALVA	Salas do Cartório	NF992	28/06/2013	R\$ 1.893,00	Ótimo
50069	CPU.	SP/DVPM	Materiais a Localizar	NF992	28/06/2013	R\$ 1.893,00	Ótimo
50070	CPU.	PROJUDI/SIPAM	Salas do Cartório	NF992	28/06/2013	R\$ 1.893,00	Ótimo
50071	CPU.	SCCR/TJ	Secretaria das Câmaras Reunidas		28/06/2013	R\$ 1.893,00	Ótimo
50072	CPU.	SCCR/TJ	Secretaria das Câmaras Reunidas	NF992	28/06/2013	R\$ 1.893,00	Ótimo
50073	CPU.	SCCR/TJ	Secretaria das Câmaras Reunidas	NF992	28/06/2013	R\$ 1.893,00	Ótimo
50074	CPU.	SCCCV3/TJ	Secretaria da 3ª Câmara Cível	NF992	28/06/2013	R\$ 1.893,00	Ótimo
50075	CPU.	SCCCV3/TJ	Secretaria da 3ª Câmara Cível	NF992	28/06/2013	R\$ 1.893,00	Ótimo
50076	CPU.	SCCCV3/TJ	Secretaria da 3ª Câmara Cível	NF992	28/06/2013	R\$ 1.893,00	Ótimo
50077	CPU.	SCCCV3/TJ	Secretaria da 3ª Câmara Cível	NF992	28/06/2013	R\$ 1.893,00	Ótimo
50078	CPU.	CPL/TJAM	Salas do Cartório	NF992	28/06/2013	R\$ 1.893,00	Ótimo
50079	CPU.	CPL/TJAM	Salas do Cartório	NF992	28/06/2013	R\$ 1.893,00	Ótimo
50080	CPU.	CDJ/TJ	Salas do Cartório	NF992	28/06/2013	R\$ 1.893,00	Ótimo
50081	CPU.	GABDALT/TJ	Materiais a Localizar	NF992	28/06/2013	R\$ 1.893,00	Ótimo
50082	CPU.	CISUATU	Salas do Cartório	NF992	28/06/2013	R\$ 1.893,00	Ótimo
50083	CPU.	CICODA	Salas do Cartório	NF992	28/06/2013	R\$ 1.893,00	Ótimo
50084	CPU.	CICODA	Salas do Cartório	NF992	28/06/2013	R\$ 1.893,00	Ótimo
50085	CPU.	CICODA	Salas do Cartório	NF992	28/06/2013	R\$ 1.893,00	Ótimo
50086	CPU.	CINOLIN	Salas do Cartório	NF992	28/06/2013	R\$ 1.893,00	Ótimo
50087	CPU.	CINOLIN	Salas do Cartório	NF992	28/06/2013	R\$ 1.893,00	Ótimo
50088	CPU.	CINOLIN	Salas do Cartório	NF992	28/06/2013	R\$ 1.893,00	Ótimo
50089	CPU.	CIURUCA	Salas do Cartório	NF992	28/06/2013	R\$ 1.893,00	Ótimo
50090	CPU.	SP/DVPM	Juiz. da Inf. e Juv. Infrac.:	NF992	28/06/2013	R\$ 1.893,00	Ótimo
50091	CPU.	SP/DVPM	Juiz. da Inf. e Juv. Infrac.:	NF992	28/06/2013	R\$ 1.893,00	Ótimo
50092	CPU.	CISUATU	Salas do Cartório	NF992	28/06/2013	R\$ 1.893,00	Ótimo
50093	CPU.	VECTR1/FHR	Salas do Cartório	NF992	28/06/2013	R\$ 1.893,00	Ótimo
50094	CPU.	SP/DVPM	Materiais a Localizar	NF992	28/06/2013	R\$ 1.893,00	Ótimo
50095	CPU.	SP/DVPM	Materiais a Localizar	NF992	28/06/2013	R\$ 1.893,00	Ótimo
50096	CPU.	VCM10/FHR	Salas do Cartório	NF992	28/06/2013	R\$ 1.893,00	Ótimo
50097	CPU.	GABDMGPF/TJ	Gabinete		28/06/2013	R\$ 1.893,00	Ótimo
50098	CPU.	DVPESOA/TJ	Divisão de Pessoal	NF992	28/06/2013	R\$ 1.893,00	Ótimo
50099	CPU.	VECTR1/FHR	Salas do Cartório		28/06/2013	R\$ 1.893,00	Ótimo
50100	CPU.	JI/ONIBUS	Dr. Alexandre Novais		28/06/2013	R\$ 1.893,00	Ótimo
50101	CPU.	JI/ONIBUS	Dr. Alexandre Novais		28/06/2013	R\$ 1.893,00	Ótimo
50102	CPU.	VCV13/FHR	Salas do Cartório	NF992	28/06/2013	R\$ 1.893,00	Ótimo
50103	CPU.	DVTIC/TJ	Sala do Setor de Suporte do TJAM	NF992	28/06/2013	R\$ 1.893,00	Ótimo
50104	CPU.	JECV5/FMV	Salas do Cartório	NF992	28/06/2013	R\$ 1.893,00	Ótimo
50105	CPU.	SINF/FMHR	Sala do Setor de Suporte/FMHR	NF992	28/06/2013	R\$ 1.893,00	Ótimo
50106	CPU.	VRPP/FHR	Salas do Cartório	NF992	28/06/2013	R\$ 1.893,00	Ótimo
50107	CPU.	VRPP/FHR	Salas do Cartório	NF992	28/06/2013	R\$ 1.893,00	Ótimo
50108	CPU.	JECVDFCM1/FAM	Salas do Cartório	NF992	28/06/2013	R\$ 1.893,00	Ótimo
50109	CPU.	VCM8/FHR	Salas do Cartório	NF992	28/06/2013	R\$ 1.893,00	Ótimo
50110	CPU.	VCV13/FHR	Salas do Cartório	NF992	28/06/2013	R\$ 1.893,00	Ótimo
50111	CPU.	DVENG/TC	Salas do Cartório	NF992	28/06/2013	R\$ 1.893,00	Ótimo
50112	CPU.	DVENG/TJ	Divisão de Engenharia	NF992	28/06/2013	R\$ 1.893,00	Ótimo
50113	CPU.	DVENG/TJ	Divisão de Engenharia	NF992	28/06/2013	R\$ 1.893,00	Ótimo
50114	CPU.	VCM5/FHR	Salas do Cartório	NF992	28/06/2013	R\$ 1.893,00	Ótimo
50115	CPU.	VCM5/FHR	Salas do Cartório	NF992	28/06/2013	R\$ 1.893,00	Ótimo
50116	CPU.	VCM5/FHR	Salas do Cartório	NF992	28/06/2013	R\$ 1.893,00	Ótimo
50117	CPU.	VCM4/FHR	Salas do Cartório	NF992	28/06/2013	R\$ 1.893,00	Ótimo

50118	CPU.	VCV8/FHR	Salas do Cartório	NF992	28/06/2013	R\$ 1.893,00	Ótimo
50119	CPU.	VCV8/FHR	Salas do Cartório	NF992	28/06/2013	R\$ 1.893,00	Ótimo
50120	CPU.	CIMANI/1V	Salas do Cartório	NF992	28/06/2013	R\$ 1.893,00	Ótimo
50121	CPU.	CIMANI/2V	Salas do Cartório	NF992	28/06/2013	R\$ 1.893,00	Ótimo
50122	CPU.	CIMANI/1V	Salas do Cartório	NF992	28/06/2013	R\$ 1.893,00	Ótimo
50123	CPU.	CIMANI/2V	Salas do Cartório	NF992	28/06/2013	R\$ 1.893,00	Ótimo
50124	CPU.	CIMANI/2V	Salas do Cartório	NF992	28/06/2013	R\$ 1.893,00	Ótimo
50125	CPU.	SP/DVPM	Materiais a Localizar	NF992	28/06/2013	R\$ 1.893,00	Ótimo
50126	CPU.	CINARIPU	Salas do Cartório	NF992	28/06/2013	R\$ 1.893,00	Ótimo
50127	CPU.	CINARIPU	Salas do Cartório	NF992	28/06/2013	R\$ 1.893,00	Ótimo
50128	CPU.	CINARIPU	Salas do Cartório	NF992	28/06/2013	R\$ 1.893,00	Ótimo
50129	CPU.	CIBARREI	Materiais a Localizar	NF992	28/06/2013	R\$ 1.893,00	Ótimo
50130	CPU.	CIBARREI	Materiais a Localizar	NF992	28/06/2013	R\$ 1.893,00	Ótimo
50131	CPU.	CIBARREI	Materiais a Localizar	NF992	28/06/2013	R\$ 1.893,00	Ótimo
50132	CPU.	CIBVRA	Salas do Cartório	NF992	28/06/2013	R\$ 1.893,00	Ótimo
50133	CPU.	CIBVRA	Salas do Cartório	NF992	28/06/2013	R\$ 1.893,00	Ótimo
50134	CPU.	SP/DVPM	Materiais a Localizar	NF992	28/06/2013	R\$ 1.893,00	Ótimo
50135	CPU.	VCV12/FHR	Salas do Cartório	NF992	28/06/2013	R\$ 1.893,00	Ótimo
50136	CPU.	SP/DVPM	Materiais a Localizar	NF992	28/06/2013	R\$ 1.893,00	Ótimo
50137	CPU.	VCV12/FHR	Salas do Cartório	NF992	28/06/2013	R\$ 1.893,00	Ótimo
50138	CPU.	VCV12/FHR	Salas do Cartório	NF992	28/06/2013	R\$ 1.893,00	Ótimo
50139	CPU.	VCV10/FMNV	Salas do Cartório	NF992	28/06/2013	R\$ 1.893,00	Ótimo
50140	CPU.	CEJUSCVF/FHR	Salas do Cartório	NF992	28/06/2013	R\$ 1.893,00	Ótimo
50141	CPU.	CICCAST	Salas do Cartório	NF992	28/06/2013	R\$ 1.893,00	Ótimo
50142	CPU.	CICCAST	Salas do Cartório	NF992	28/06/2013	R\$ 1.893,00	Ótimo
50143	CPU.	CICCAST	Salas do Cartório	NF992	28/06/2013	R\$ 1.893,00	Ótimo
50144	CPU.	CEJUSCVF/FHR	Salas do Cartório	NF992	28/06/2013	R\$ 1.893,00	Ótimo
50145	CPU.	CEJUSCVF/FHR	Salas do Cartório	NF992	28/06/2013	R\$ 1.893,00	Ótimo
50146	CPU.	CICAAPI	Salas do Cartório	NF992	28/06/2013	R\$ 1.893,00	Ótimo
50147	CPU.	SP/DVPM	Materiais a Localizar	NF992	28/06/2013	R\$ 1.893,00	Ótimo
50148	CPU.	CICAAPI	Salas do Cartório	NF992	28/06/2013	R\$ 1.893,00	Ótimo
50149	CPU.	SP/DVPM	Materiais a Localizar	NF992	28/06/2013	R\$ 1.893,00	Ótimo
50150	CPU.	CIBARCE	Salas do Cartório	NF992	28/06/2013	R\$ 1.893,00	Ótimo
50151	CPU.	CIBARCE	Salas do Cartório	NF992	28/06/2013	R\$ 1.893,00	Ótimo
50152	CPU.	CIBARCE	Salas do Cartório	NF992	28/06/2013	R\$ 1.893,00	Ótimo
50153	CPU.	CIPAUINI	Salas do Cartório	NF992	28/06/2013	R\$ 1.893,00	Ótimo
50154	CPU.	CIPAUINI	Salas do Cartório	NF992	28/06/2013	R\$ 1.893,00	Ótimo
50155	CPU.	VECCDSCA1/FHR	Materiais a Localizar	NF992	28/06/2013	R\$ 1.893,00	Ótimo
50156	CPU.	VECCDSCA1/FHR	Materiais a Localizar	NF992	28/06/2013	R\$ 1.893,00	Ótimo
50157	CPU.	VECCDSCA1/FHR	Materiais a Localizar	NF992	28/06/2013	R\$ 1.893,00	Ótimo
50158	CPU.	VECCDSCA1/FHR	Materiais a Localizar	NF992	28/06/2013	R\$ 1.893,00	Ótimo
50159	CPU.	CEJUSCVF/FHR	Salas do Cartório	NF992	28/06/2013	R\$ 1.893,00	Ótimo
50160	CPU.	DVDIVUL/TJ	Sala da Div. de Divulgação	NF992	28/06/2013	R\$ 1.893,00	Ótimo
50161	CPU.	DVDIVUL/TJ	Sala da Div. de Divulgação	NF992	28/06/2013	R\$ 1.893,00	Ótimo
50162	CPU.	DVIL/TJ	Salas do Cartório	NF992	28/06/2013	R\$ 1.893,00	Ótimo
50163	CPU.	DVIL/TJ	Salas do Cartório	NF992	28/06/2013	R\$ 1.893,00	Ótimo
50164	CPU.	DVIL/TJ	Salas do Cartório	NF992	28/06/2013	R\$ 1.893,00	Ótimo
50165	CPU.	DVIL/TJ	Salas do Cartório	NF992	28/06/2013	R\$ 1.893,00	Ótimo
50166	CPU.	DVIL/TJ	Salas do Cartório	NF992	28/06/2013	R\$ 1.893,00	Ótimo
50167	CPU.	DVIL/TJ	Salas do Cartório	NF992	28/06/2013	R\$ 1.893,00	Ótimo
50168	CPU.	STCP/DVIL	Salas do Cartório	NF992	28/06/2013	R\$ 1.893,00	Ótimo
50169	CPU.	CGJ	Divisão de Expediente	NF992	28/06/2013	R\$ 1.893,00	Ótimo
50170	CPU.	CGJ	Divisão de Expediente	NF992	28/06/2013	R\$ 1.893,00	Ótimo
50171	CPU.	CGJ	Divisão de Expediente	NF992	28/06/2013	R\$ 1.893,00	Ótimo
50172	CPU.	CGJ	Divisão de Expediente	NF992	28/06/2013	R\$ 1.893,00	Ótimo
50173	CPU.	SCCCM1/TJ	Secretaria da 1ª Câmara Criminal	NF992	28/06/2013	R\$ 1.893,00	Ótimo
50174	CPU.	SCCCM1/TJ	Secretaria da 1ª Câmara Criminal	NF992	28/06/2013	R\$ 1.893,00	Ótimo
50175	CPU.	SCCCM1/TJ	Secretaria da 1ª Câmara Criminal	NF992	28/06/2013	R\$ 1.893,00	Ótimo
50176	CPU.	SCCCM1/TJ	Secretaria da 1ª Câmara Criminal	NF992	28/06/2013	R\$ 1.893,00	Ótimo
50177	CPU.	SP/DVPM	Materiais a Localizar	NF992	28/06/2013	R\$ 1.893,00	Ótimo
50178	CPU.	SP/DVPM	Materiais a Localizar	NF992	28/06/2013	R\$ 1.893,00	Ótimo
50179	CPU.	SINF/TJAM	Sala do Setor de Suporte do TJAM	NF992	28/06/2013	R\$ 1.893,00	Ótimo
50180	CPU.	CJURUA	Salas do Cartório	NF992	28/06/2013	R\$ 1.893,00	Ótimo
50181	CPU.	CJURUA	Salas do Cartório	NF992	28/06/2013	R\$ 1.893,00	Ótimo
50182	CPU.	CITEFE/2V	Salas do Cartório	NF992	28/06/2013	R\$ 1.893,00	Ótimo
50183	CPU.	CITEFE/2V	Salas do Cartório	NF992	28/06/2013	R\$ 1.893,00	Ótimo
50184	CPU.	CITEFE/2V	Salas do Cartório	NF992	28/06/2013	R\$ 1.893,00	Ótimo
50185	CPU.	CIBORBA	Salas do Cartório	NF992	28/06/2013	R\$ 1.893,00	Ótimo
50186	CPU.	CIBORBA	Salas do Cartório	NF992	28/06/2013	R\$ 1.893,00	Ótimo
50187	CPU.	CIBORBA	Salas do Cartório	NF992	28/06/2013	R\$ 1.893,00	Ótimo
50188	CPU.	CIBACRE	Salas do Cartório	NF992	28/06/2013	R\$ 1.893,00	Ótimo
50189	CPU.	CIBACRE	Salas do Cartório	NF992	28/06/2013	R\$ 1.893,00	Ótimo
50190	CPU.	CIMAU/2V	Salas do Cartório	NF992	28/06/2013	R\$ 1.893,00	Ótimo
50191	CPU.	CIMAU/2V	Salas do Cartório	NF992	28/06/2013	R\$ 1.893,00	Ótimo
50192	CPU.	SCCR/TJ	Secretaria das Câmaras Reunidas	NF992	28/06/2013	R\$ 1.893,00	Ótimo
50193	CPU.	SCCR/TJ	Secretaria das Câmaras Reunidas	NF992	28/06/2013	R\$ 1.893,00	Ótimo
50194	CPU.	SCCR/TJ	Secretaria das Câmaras Reunidas	NF992	28/06/2013	R\$ 1.893,00	Ótimo
50195	CPU.	SCCR/TJ	Secretaria das Câmaras Reunidas	NF992	28/06/2013	R\$ 1.893,00	Ótimo
50196	CPU.	SCCR/TJ	Secretaria das Câmaras Reunidas	NF992	28/06/2013	R\$ 1.893,00	Ótimo
50197	CPU.	SCCR/TJ	Secretaria das Câmaras Reunidas	NF992	28/06/2013	R\$ 1.893,00	Ótimo
50198	CPU.	SCCR/TJ	Secretaria das Câmaras Reunidas	NF992	28/06/2013	R\$ 1.893,00	Ótimo
50199	CPU.	SCCR/TJ	Secretaria das Câmaras Reunidas	NF992	28/06/2013	R\$ 1.893,00	Ótimo
50200	CPU.	PROJUDI/SIPAM	Salas do Cartório	NF992	28/06/2013	R\$ 1.893,00	Ótimo
50201	CPU.	CICAAPI	Salas do Cartório	NF992	28/06/2013	R\$ 1.893,00	Ótimo
50202	CPU.	GPMFSC/FHR	Salas do Cartório	NF992	28/06/2013	R\$ 1.893,00	Ótimo
50203	CPU.	PROJUDI/SIPAM	Salas do Cartório	NF992	28/06/2013	R\$ 1.893,00	Ótimo
50204	CPU.	PROJUDI/SIPAM	Salas do Cartório	NF992	28/06/2013	R\$ 1.893,00	Ótimo
50205	CPU.	CODP2G/TJ	Coord. Distribuição Processual 2ª	NF992	28/06/2013	R\$ 1.893,00	Ótimo
50206	CPU.	CICOA/1JE	Salas do Cartório	NF992	28/06/2013	R\$ 1.893,00	Ótimo
50207	CPU.	DVTICP/TJ	Salas do PROJUD no Anexo	NF992	28/06/2013	R\$ 1.893,00	Ótimo
50208	CPU.	CICOA/1JE	Salas do Cartório	NF992	28/06/2013	R\$ 1.893,00	Ótimo
50209	CPU.	CICOA/1JE	Salas do Cartório	NF992	28/06/2013	R\$ 1.893,00	Ótimo

50210	CPU.	CICOA/1JE	Salas do Cartório	NF992	28/06/2013	R\$ 1.893,00		Ótimo
50211	CPU.	CICOA/2V	Salas do Cartório	NF992	28/06/2013	R\$ 1.893,00		Ótimo
50212	CPU.	CITAPA	Salas do Cartório	NF992	28/06/2013	R\$ 1.893,00		Ótimo
50213	CPU.	CITAPA	Salas do Cartório	NF992	28/06/2013	R\$ 1.893,00		Ótimo
50214	CPU.	PROJUDI/SIPAM	Salas do Cartório	NF992	28/06/2013	R\$ 1.893,00		Ótimo
50215	CPU.	CITAPA	Salas do Cartório	NF992	28/06/2013	R\$ 1.893,00		Ótimo
50216	CPU.	4VFP/FHR	Salas do Cartório	NF992	28/06/2013	R\$ 1.893,00		Ótimo
50217	CPU.	4VFP/FHR	Salas do Cartório	NF992	28/06/2013	R\$ 1.893,00		Ótimo
50218	CPU.	VCM9/FHR	Salas do Cartório	NF992	28/06/2013	R\$ 1.893,00		Ótimo
50219	CPU.	VCM9/FHR	Salas do Cartório	NF992	28/06/2013	R\$ 1.893,00		Ótimo
50220	CPU.	VCM7/FHR	Salas do Cartório	NF992	28/06/2013	R\$ 1.893,00		Ótimo
50221	CPU.	VCM7/FHR	Salas do Cartório	NF992	28/06/2013	R\$ 1.893,00		Ótimo
50222	CPU.	VECTR1/FHR	Salas do Cartório	NF992	28/06/2013	R\$ 1.893,00		Ótimo
50223	CPU.	SP/DVPM	Materiais a Localizar	NF992	28/06/2013	R\$ 1.893,00		Ótimo
50224	CPU.	VCV14/FHR	Salas do Cartório	NF992	28/06/2013	R\$ 1.893,00		Ótimo
50225	CPU.	JECV12/FMV	Salas do Cartório	NF992	28/06/2013	R\$ 1.893,00		Ótimo
50226	CPU.	CCCV1/TJ	Secretaria da 1ª Câmara Cível	NF992	28/06/2013	R\$ 1.893,00		Ótimo
50227	CPU.	CCCV1/TJ	Secretaria da 1ª Câmara Cível	NF992	28/06/2013	R\$ 1.893,00		Ótimo
50228	CPU.	CCCV1/TJ	Secretaria da 1ª Câmara Cível	NF992	28/06/2013	R\$ 1.893,00		Ótimo
50229	CPU.	CCCV1/TJ	Secretaria da 1ª Câmara Cível	NF992	28/06/2013	R\$ 1.893,00		Ótimo
50230	CPU.	CPP/TJAM	Sala da Coord.de Processos e	NF992	28/06/2013	R\$ 1.893,00		Ótimo
50231	CPU.	SP/DVPM	Material com Avaria	NF992	28/06/2013	R\$ 1.893,00		Ótimo
50232	CPU.	SECJUDIC/TJ	Secretaria Judiciária	NF992	28/06/2013	R\$ 1.893,00		Ótimo
50233	CPU.	CGJ	Assessoria dos Juizes Auxiliares 3	NF992	28/06/2013	R\$ 1.893,00		Ótimo
50234	CPU.	VECTE4/FHR	Materiais a Localizar	NF992	28/06/2013	R\$ 1.893,00		Ótimo
50235	CPU.	VCV15/FHR	Salas do Cartório	NF992	28/06/2013	R\$ 1.893,00		Ótimo
50236	CPU.	CJSCC/FHR	Salas do setor	NF992	28/06/2013	R\$ 1.893,00		Ótimo
50237	CPU.	CJSCC/FHR	Salas do setor	NF992	28/06/2013	R\$ 1.893,00		Ótimo
50238	CPU.	VFAM8/FHR	Materiais a Localizar	NF992	28/06/2013	R\$ 1.893,00		Ótimo
50239	CPU.	VFAM8/FHR	Materiais a Localizar	NF992	28/06/2013	R\$ 1.893,00		Ótimo
50240	CPU.	VFAM8/FHR	Materiais a Localizar	NF992	28/06/2013	R\$ 1.893,00		Ótimo
50241	CPU.	VFAM8/FHR	Materiais a Localizar	NF992	28/06/2013	R\$ 1.893,00		Ótimo
50242	CPU.	VCV11/FMNV	Materiais a Localizar	NF992	28/06/2013	R\$ 1.893,00		Ótimo
50243	CPU.	SP/DVPM	Materiais a Localizar	NF992	28/06/2013	R\$ 1.893,00		Ótimo
50244	CPU.	JECR17/FMV	Salas do Cartório	NF992	28/06/2013	R\$ 1.893,00		Ótimo
50245	CPU.	CITAB/1V	Salas do Cartório	NF992	28/06/2013	R\$ 1.893,00		Ótimo
50246	CPU.	CITAB/1V	Salas do Cartório	NF992	28/06/2013	R\$ 1.893,00		Ótimo
50247	CPU.	PROJUDI/SIPAM	Salas do Cartório	NF992	28/06/2013	R\$ 1.893,00		Ótimo
50248	CPU.	VFPECCOT3/FHR	Salas do Cartório	NF992	28/06/2013	R\$ 1.893,00		Ótimo
50249	CPU.	DVCCERIM/TJ	Sala da Divisão de Cerimonial	NF992	28/06/2013	R\$ 1.893,00		Ótimo
50250	CPU.	STMAN/FHR	Setor de Manutenção do FHR	NF992	28/06/2013	R\$ 1.893,00		Ótimo
50251	CPU.	SDSM/DVSM	Setor de Serviço Médico(FHR)	NF992	28/06/2013	R\$ 1.893,00		Ótimo
50252	CPU.	SDSM/DVSM	Setor de Serviço Médico(FHR)	NF992	28/06/2013	R\$ 1.893,00		Ótimo
50253	CPU.	SDSM/DVSM	Setor de Serviço Médico(FHR)	NF992	28/06/2013	R\$ 1.893,00		Ótimo
50254	CPU.	JECR17/FMV	Salas do Cartório	NF992	28/06/2013	R\$ 1.893,00		Ótimo
50255	CPU.	PTJ/TJ	Salas do Protocolo	NF992	28/06/2013	R\$ 1.893,00		Ótimo
50256	CPU.	PTJ/TJ	Salas do Protocolo	NF992	28/06/2013	R\$ 1.893,00		Ótimo
50257	CPU.	GABDAJMC/TJ	Gabinete	NF992	28/06/2013	R\$ 1.893,00		Ótimo
50258	CPU.	GABDAJMC/TJ	Gabinete	NF992	28/06/2013	R\$ 1.893,00		Ótimo
50259	CPU.	CIBERUR	Salas do Cartório	NF992	28/06/2013	R\$ 1.893,00		Ótimo
50260	CPU.	CIBERUR	Salas do Cartório	NF992	28/06/2013	R\$ 1.893,00		Ótimo
50261	CPU.	CIBERUR	Salas do Cartório	NF992	28/06/2013	R\$ 1.893,00		Ótimo
50262	CPU.	DVIVUL/TJ	Sala da Div. de Divulgação	NF992	28/06/2013	R\$ 1.893,00		Ótimo
50263	CPU.	CIEIRU	Salas do Cartório	NF992	28/06/2013	R\$ 1.893,00		Ótimo
50264	CPU.	CIEIRU	Salas do Cartório	NF992	28/06/2013	R\$ 1.893,00		Ótimo
50265	CPU.	CIHU/1V	Salas do Cartório	NF992	28/06/2013	R\$ 1.893,00		Ótimo
50266	CPU.	CIBORBA	Salas do Cartório	NF992	28/06/2013	R\$ 1.893,00		Ótimo
50267	CPU.	VCM6/FHR	Salas do Cartório	NF992	28/06/2013	R\$ 1.893,00		Ótimo
50268	CPU.	VJ3/FHR	Secretaria	NF992	28/06/2013	R\$ 1.893,00		Ótimo
50269	CPU.	COCM/FHR	Coordenadoria de Central de	NF992	28/06/2013	R\$ 1.893,00		Ótimo
50270	CPU.	COCM/FHR	Coordenadoria de Central de	NF992	28/06/2013	R\$ 1.893,00		Ótimo
50271	CPU.	VCM7/FHR	Home Office	NF992	28/06/2013	R\$ 1.893,00		Ótimo
50272	CPU.	VCV9/FHR	Salas do Cartório	NF992	28/06/2013	R\$ 1.893,00		Ótimo
50273	CPU.	CIBORBA	Salas do Cartório	NF992	28/06/2013	R\$ 1.893,00		Ótimo
50274	CPU.	SP/DVPM	Materiais a Localizar	NF992	28/06/2013	R\$ 1.893,00		Ótimo
50275	CPU.	CIURUCU	Salas do Cartório	NF992	28/06/2013	R\$ 1.893,00		Ótimo
50276	CPU.	CIURUCU	Salas do Cartório	NF992	28/06/2013	R\$ 1.893,00		Ótimo
50277	CPU.	CIMAM/1V	Salas do Cartório	NF992	28/06/2013	R\$ 1.893,00		Ótimo
50278	CPU.	VCV9/FHR	Salas do Cartório	NF992	28/06/2013	R\$ 1.893,00		Ótimo
50279	CPU.	CIMAM/1V	Salas do Cartório	NF992	28/06/2013	R\$ 1.893,00		Ótimo
50280	CPU.	CIMAM/2V	Salas do Cartório	NF992	28/06/2013	R\$ 1.893,00		Ótimo
50281	CPU.	VCV9/FHR	Salas do Cartório	NF992	28/06/2013	R\$ 1.893,00		Ótimo
50282	CPU.	CIMAM/2V	Salas do Cartório	NF992	28/06/2013	R\$ 1.893,00		Ótimo
50283	CPU.	CIMAM/2V	Salas do Cartório	NF992	28/06/2013	R\$ 1.893,00		Ótimo
50284	CPU.	CIMAM/2V	Salas do Cartório	NF992	28/06/2013	R\$ 1.893,00		Ótimo
50285	CPU.	CIMAM/2V	Salas do Cartório	NF992	28/06/2013	R\$ 1.893,00		Ótimo
50286	CPU.	STCERT/CGJ	Setor de Certidão da CGJ	NF992	28/06/2013	R\$ 1.893,00		Ótimo
50287	CPU.	STCERT/CGJ	Setor de Certidão da CGJ	NF992	28/06/2013	R\$ 1.893,00		Ótimo
50288	CPU.	STCERT/CGJ	Setor de Certidão da CGJ	NF992	28/06/2013	R\$ 1.893,00		Ótimo
50289	CPU.	STCERT/CGJ	Setor de Certidão da CGJ	NF992	28/06/2013	R\$ 1.893,00		Ótimo
50290	CPU.	SP/DVPM	Setor de Patrimonio - FHR	NF992	28/06/2013	R\$ 1.893,00		Ótimo
50291	CPU.	JEPPEM/FHR	Salas do Cartório	NF992	28/06/2013	R\$ 1.893,00		Ótimo
50292	CPU.	CEJUSCVF/FHR	Salas do setor	NF992	28/06/2013	R\$ 1.893,00		Ótimo
50293	CPU.	CEJUSCVF/FHR	Salas do setor	NF992	28/06/2013	R\$ 1.893,00		Ótimo
50294	CPU.	CEJUSCVF/FHR	Salas do setor	NF992	28/06/2013	R\$ 1.893,00		Ótimo
50295	CPU.	GABDFHPL/TJ	Salas do Cartório	NF992	28/06/2013	R\$ 1.893,00		Ótimo
50296	CPU.	GABDFHPL/TJ	Salas do Cartório	NF992	28/06/2013	R\$ 1.893,00		Ótimo
50297	CPU.	GABDAL/TJ	Materiais a Localizar	NF992	28/06/2013	R\$ 1.893,00		Ótimo
50298	CPU.	CIURUCA	Salas do Cartório	NF992	28/06/2013	R\$ 1.893,00		Ótimo
50299	CPU.	CIURUCA	Salas do Cartório	NF992	28/06/2013	R\$ 1.893,00		Ótimo
50300	CPU.	SP/DVPM	Materiais a Localizar	NF992	28/06/2013	R\$ 1.893,00		Ótimo
50301	CPU.	CITAB/2V	Salas do Cartório	NF992	28/06/2013	R\$ 1.893,00		Ótimo

50302	CPU.	SP/DVPM	Materiais a Localizar	NF992	28/06/2013	R\$ 1.893,00	Ótimo
50303	CPU.	SP/DVPM	Materiais a Localizar	NF992	28/06/2013	R\$ 1.893,00	Ótimo
50304	CPU.	CIHU/1V	Salas do Cartório	NF992	28/06/2013	R\$ 1.893,00	Ótimo
50305	CPU.	VECU4/FHR	Materiais a Localizar	NF992	28/06/2013	R\$ 1.893,00	Ótimo
50306	CPU.	VECU4/FHR	Materiais a Localizar	NF992	28/06/2013	R\$ 1.893,00	Ótimo
50307	CPU.	VECU4/FHR	Materiais a Localizar	NF992	28/06/2013	R\$ 1.893,00	Ótimo
50308	CPU.	VECU4/FHR	Materiais a Localizar	NF992	28/06/2013	R\$ 1.893,00	Ótimo
50309	CPU.	DVCC/TJ	Salas do Cartório	NF992	28/06/2013	R\$ 1.893,00	Ótimo
50310	CPU.	VCM11/FHR	Salas do Cartório	NF992	28/06/2013	R\$ 1.893,00	Ótimo
50311	CPU.	SCTR/FMV	Coord. Juizados Especiais do FMV	NF992	28/06/2013	R\$ 1.893,00	Ótimo
50312	CPU.	SP/DVPM	Materiais a Localizar	NF992	28/06/2013	R\$ 1.893,00	Ótimo
50313	CPU.	SP/DVPM	Juiz. da Inf. e Juv. Infrac.:	NF992	28/06/2013	R\$ 1.893,00	Ótimo
50314	CPU.	SP/DVPM	Juiz. da Inf. e Juv. Infrac.:	NF992	28/06/2013	R\$ 1.893,00	Ótimo
50315	CPU.	SP/DVPM	Juiz. da Inf. e Juv. Infrac.:	NF992	28/06/2013	R\$ 1.893,00	Ótimo
50316	CPU.	JECV12/FMV	Salas do Cartório	NF992	28/06/2013	R\$ 1.893,00	Ótimo
50317	CPU.	JECR13/FMV	Salas do Cartório	NF992	28/06/2013	R\$ 1.893,00	Ótimo
50318	CPU.	VTJ2/FHR	Salas do Cartório	NF992	28/06/2013	R\$ 1.893,00	Ótimo
50319	CPU.	VCV2/FHR	Salas do Cartório	NF992	28/06/2013	R\$ 1.893,00	Ótimo
50320	CPU.	CICVARZ	Salas do Cartório	NF992	28/06/2013	R\$ 1.893,00	Ótimo
50321	CPU.	VCV2/FHR	Salas do Cartório	NF992	28/06/2013	R\$ 1.893,00	Ótimo
50322	CPU.	VCV2/FHR	Salas do Cartório	NF992	28/06/2013	R\$ 1.893,00	Ótimo
50323	CPU.	DP/FHR	Setor de Manutenção do FHR	NF992	28/06/2013	R\$ 1.893,00	Ótimo
50324	CPU.	DP/FHR	Setor de Manutenção do FHR	NF992	28/06/2013	R\$ 1.893,00	Ótimo
50325	CPU.	VFAM4/FHR	Salas do Cartório	NF992	28/06/2013	R\$ 1.893,00	Ótimo
50326	CPU.	VFAM4/FHR	Salas do Cartório	NF992	28/06/2013	R\$ 1.893,00	Ótimo
50327	CPU.	STSCDR/FHR	Auditorio Des. Fabio Antonio	NF992	28/06/2013	R\$ 1.893,00	Ótimo
50328	CPU.	CIITAC/1V	Salas do Cartório	NF992	28/06/2013	R\$ 1.893,00	Ótimo
50329	CPU.	CICODA	Salas do Cartório	NF992	28/06/2013	R\$ 1.893,00	Ótimo
50330	CPU.	CIBARREI	Materiais a Localizar	NF992	28/06/2013	R\$ 1.893,00	Ótimo
50331	CPU.	CIGUAJA	Salas do Cartório	NF992	28/06/2013	R\$ 1.893,00	Ótimo
50332	CPU.	DVTICP/TJ	Salas do PROJUD no Anexo	NF992	28/06/2013	R\$ 1.893,00	Ótimo
50333	CPU.	DVCC/TJ	Divisão de Contratos e Convênios	NF992	28/06/2013	R\$ 1.893,00	Ótimo
50334	CPU.	CIBARCE	Salas do Cartório	NF992	28/06/2013	R\$ 1.893,00	Ótimo
50335	CPU.	PROJUDI/SIPAM	Salas do Cartório	NF992	28/06/2013	R\$ 1.893,00	Ótimo
50336	CPU.	PROJUDI/SIPAM	Salas do Cartório	NF992	28/06/2013	R\$ 1.893,00	Ótimo
50337	CPU.	PROJUDI/SIPAM	Salas do Cartório	NF992	28/06/2013	R\$ 1.893,00	Ótimo
50338	CPU.	CGJ	Comunicação Social	NF992	28/06/2013	R\$ 1.893,00	Ótimo
50339	CPU.	CGJ	Comunicação Social	NF992	28/06/2013	R\$ 1.893,00	Ótimo
50340	CPU.	CIALVA	Salas do Cartório	NF992	28/06/2013	R\$ 1.893,00	Ótimo
50341	CPU.	VTJ3/FHR	Salas do Cartório	NF992	28/06/2013	R\$ 1.893,00	Ótimo
50342	CPU.	CIBARCE	Salas do Cartório	NF992	28/06/2013	R\$ 1.893,00	Ótimo
50343	CPU.	CIGUAJA	Salas do Cartório	NF992	28/06/2013	R\$ 1.893,00	Ótimo
50344	CPU.	SP/DVPM	Materiais a Localizar	NF992	28/06/2013	R\$ 1.893,00	Ótimo
50345	CPU.	VTJ3/FHR	Secretaria	NF992	28/06/2013	R\$ 1.893,00	Ótimo
50346	CPU.	JECR13/FMV	Salas do Cartório	NF992	28/06/2013	R\$ 1.893,00	Ótimo
50347	CPU.	CPP/TJAM	Sala da Coord.de Processos e	NF992	28/06/2013	R\$ 1.893,00	Ótimo
50348	CPU.	COPIJG/FHR	Salas do Cartório	NF992	28/06/2013	R\$ 1.893,00	Ótimo
50349	CPU.	VOS/FHR	Salas do Cartório	NF992	28/06/2013	R\$ 1.893,00	Ótimo
50350	CPU.	JECV12/FMV	Salas do Cartório	NF992	28/06/2013	R\$ 1.893,00	Ótimo
50351	CPU.	VOS/FHR	Salas do Cartório	NF992	28/06/2013	R\$ 1.893,00	Ótimo
50352	CPU.	VFAM6/FHR	SALAS DO CARTÓRIO	NF992	28/06/2013	R\$ 1.893,00	Ótimo
50353	CPU.	VCV10/FMNV	Salas do Cartório	NF992	28/06/2013	R\$ 1.893,00	Ótimo
50354	CPU.	SP/DVPM	Materiais a Localizar	NF992	28/06/2013	R\$ 1.893,00	Ótimo
50355	CPU.	STCP/DVIL	Setor de Transporte do CP	NF992	28/06/2013	R\$ 1.893,00	Ótimo
50356	CPU.	DVENG/TC	Salas do Cartório	NF992	28/06/2013	R\$ 1.893,00	Ótimo
50357	CPU.	CCP/TJ	Salas do Cartório	NF992	28/06/2013	R\$ 1.893,00	Ótimo
50358	CPU.	ESMAM	Materiais a Localizar	NF992	28/06/2013	R\$ 1.893,00	Ótimo
50359	CPU.	VFAM7/FHR	Materiais a Localizar	NF992	28/06/2013	R\$ 1.893,00	Ótimo
50360	CPU.	JECV3/FMV	Salas do Cartório	NF992	28/06/2013	R\$ 1.893,00	Ótimo
50361	CPU.	JECV3/FMV	Salas do Cartório	NF992	28/06/2013	R\$ 1.893,00	Ótimo
50362	CPU.	JECV14/FLFR	Salas do Cartório	NF992	28/06/2013	R\$ 1.893,00	Ótimo
50363	CPU.	JECR15/FMV	Salas do Cartório	NF992	28/06/2013	R\$ 1.893,00	Ótimo
50364	CPU.	EASTJAM	Sala da Escola de Aperf. do	NF992	28/06/2013	R\$ 1.893,00	Ótimo
50365	CPU.	EASTJAM	Sala da Escola de Aperf. do	NF992	28/06/2013	R\$ 1.893,00	Ótimo
50366	CPU.	EASTJAM	Sala da Escola de Aperf. do	NF992	28/06/2013	R\$ 1.893,00	Ótimo
50367	CPU.	CIGUAJA	Salas do Cartório	NF992	28/06/2013	R\$ 1.893,00	Ótimo
50368	CPU.	CIGUAJA	Salas do Cartório	NF992	28/06/2013	R\$ 1.893,00	Ótimo
50369	CPU.	CITEFE/1JE	Salas do Cartório	NF992	28/06/2013	R\$ 1.893,00	Ótimo
50370	CPU.	CITEFE/1JE	Salas do Cartório	NF992	28/06/2013	R\$ 1.893,00	Ótimo
50371	CPU.	DVPESAOAL/TJ	Divisão de Pessoal	NF992	28/06/2013	R\$ 1.893,00	Ótimo
50372	CPU.	DVPESAOAL/TJ	Divisão de Pessoal	NF992	28/06/2013	R\$ 1.893,00	Ótimo
50373	CPU.	DVPESAOAL/TJ	Divisão de Pessoal	NF992	28/06/2013	R\$ 1.893,00	Ótimo
50374	CPU.	DVPESAOAL/TJ	Divisão de Pessoal	NF992	28/06/2013	R\$ 1.893,00	Ótimo
50375	CPU.	DVPESAOAL/TJ	Divisão de Pessoal	NF992	28/06/2013	R\$ 1.893,00	Ótimo
50376	CPU.	VFPECCOT3/FHR	Salas do Cartório	NF992	28/06/2013	R\$ 1.893,00	Ótimo
50377	CPU.	VCM7/FHR	Salas do Cartório	NF992	28/06/2013	R\$ 1.893,00	Ótimo
50378	CPU.	VCM1/FHR	Salas do Cartório	NF992	28/06/2013	R\$ 1.893,00	Ótimo
50379	CPU.	SP/DVPM	Materiais a Localizar	NF992	28/06/2013	R\$ 1.893,00	Ótimo
50380	CPU.	VFP5/FHR	Salas do Cartório	NF992	28/06/2013	R\$ 1.893,00	Ótimo
50381	CPU.	VFPECCOT3/FHR	Salas do Cartório	NF992	28/06/2013	R\$ 1.893,00	Ótimo
50382	CPU.	VFPECCOT3/FHR	Salas do Cartório	NF992	28/06/2013	R\$ 1.893,00	Ótimo
50383	CPU.	CIBARCE	Salas do Cartório	NF992	28/06/2013	R\$ 1.893,00	Ótimo
50384	CPU.	JECR18/UNL	Salas do Cartório	NF992	28/06/2013	R\$ 1.893,00	Ótimo
50385	CPU.	CIBARCE	Salas do Cartório	NF992	28/06/2013	R\$ 1.893,00	Ótimo
50386	CPU.	SP/DVPM	Material com Avaria	NF992	28/06/2013	R\$ 1.893,00	Ótimo
50387	CPU.	DVTIC/TJ	Sala da Div.Tec. Inf. e	NF992	28/06/2013	R\$ 1.893,00	Ótimo
50388	CPU.	CPP/TJAM	Sala da Coord.de Processos e	NF992	28/06/2013	R\$ 1.893,00	Ótimo
50389	CPU.	JEFPEM/FHR	Salas do Cartório	NF992	28/06/2013	R\$ 1.893,00	Ótimo
50390	CPU.	SINF/FMHR	Materiais a Localizar	NF992	28/06/2013	R\$ 1.893,00	Ótimo
50391	CPU.	VEPEPA/FHR	SALAS DO CARTÓRIO	NF992	28/06/2013	R\$ 1.893,00	Ótimo
50392	CPU.	VEPEPA/FHR	SALAS DO CARTÓRIO	NF992	28/06/2013	R\$ 1.893,00	Ótimo
50393	CPU.	SP/DVPM	Materiais a Localizar	NF992	28/06/2013	R\$ 1.893,00	Ótimo



50486	CPU.	SCTR/FMV	Coord. Juizados Especiais do FMV	NF992	28/06/2013	R\$ 1.893,00	Ótimo
50487	CPU.	SCTR/FMV	Coord. Juizados Especiais do FMV	NF992	28/06/2013	R\$ 1.893,00	Ótimo
50488	CPU.	SCTR/FMV	Coord. Juizados Especiais do FMV		28/06/2013	R\$ 1.893,00	Ótimo
50489	CPU.	SCTR/FMV	Coord. Juizados Especiais do FMV	NF992	28/06/2013	R\$ 1.893,00	Ótimo
50490	CPU.	SP/DVPM	Materiais a Localizar	NF992	28/06/2013	R\$ 1.893,00	Ótimo
50491	CPU.	SP/DVPM	Materiais a Localizar		28/06/2013	R\$ 1.893,00	Ótimo
50492	CPU.	SP/DVPM	Estoque material novo		28/06/2013	R\$ 1.893,00	Ótimo
50493	CPU.	JECV8/UNL	Salas do Cartório	NF992	28/06/2013	R\$ 1.893,00	Ótimo
50494	CPU.	COAUT/TJ	Coord. de Autuação Processual	NF992	28/06/2013	R\$ 1.893,00	Ótimo
50495	CPU.	COAUT/TJ	Coord. de Autuação Processual	NF992	28/06/2013	R\$ 1.893,00	Ótimo
50496	CPU.	VEPEPA/FHR	SALAS DO CARTÓRIO	NF992	28/06/2013	R\$ 1.893,00	Ótimo
50497	CPU.	VFP2/FHR	Salas do Cartório	NF992	28/06/2013	R\$ 1.893,00	Ótimo
50498	CPU.	VECT	Salas do cartório		28/06/2013	R\$ 1.893,00	Ótimo
50499	CPU.	GABDYSO/TJ	Gabinete	NF992	28/06/2013	R\$ 1.893,00	Ótimo
50500	CPU.	SP/DVPM	Materiais a Localizar	NF992	28/06/2013	R\$ 1.893,00	Ótimo
50501	CPU.	VEDAE/FHR	Salas do Cartório	NF992	28/06/2013	R\$ 1.893,00	Ótimo
50502	CPU.	VEDAE/FHR	Salas do Cartório	NF992	28/06/2013	R\$ 1.893,00	Ótimo
50503	CPU.	VEDAE/FHR	Salas do Cartório	NF992	28/06/2013	R\$ 1.893,00	Ótimo
50504	CPU.	VEDAE/FHR	Salas do Cartório	NF992	28/06/2013	R\$ 1.893,00	Ótimo
50505	CPU.	VCV2/FHR	Salas do Cartório	NF992	28/06/2013	R\$ 1.893,00	Ótimo
50506	CPU.	SP/DVPM	Materiais a Localizar	NF992	28/06/2013	R\$ 1.893,00	Ótimo
50507	CPU.	DVENG/TJ	Salas do Cartório	NF992	28/06/2013	R\$ 1.893,00	Ótimo
50508	CPU.	DVENG/TC	Salas do Cartório	NF992	28/06/2013	R\$ 1.893,00	Ótimo
50509	CPU.	VCMM11/FHR	Salas do Cartório	NF992	28/06/2013	R\$ 1.893,00	Ótimo
50510	CPU.	VCMM11/FHR	Salas do Cartório	NF992	28/06/2013	R\$ 1.893,00	Ótimo
50511	CPU.	DVCC/TJ	Salas do Cartório	NF992	28/06/2013	R\$ 1.893,00	Ótimo
50512	CPU.	DVCC/TJ	Salas do Cartório	NF992	28/06/2013	R\$ 1.893,00	Ótimo
50513	CPU.	JECV8/UNL	Salas do Cartório	NF992	28/06/2013	R\$ 1.893,00	Ótimo
50514	CPU.	JECV8/UNL	Salas do Cartório	NF992	28/06/2013	R\$ 1.893,00	Ótimo
50515	CPU.	JECV8/UNL	Salas do Cartório	NF992	28/06/2013	R\$ 1.893,00	Ótimo
50516	CPU.	JEPPEM/FHR	Salas do Cartório	NF992	28/06/2013	R\$ 1.893,00	Ótimo
50517	CPU.	SP/DVPM	Materiais a Localizar		28/06/2013	R\$ 1.893,00	Ótimo
50518	CPU.	JEPPEM/FHR	Salas do Cartório	NF992	28/06/2013	R\$ 1.893,00	Ótimo
50519	CPU.	SP/DVPM	Salas do Cartório	NF992	28/06/2013	R\$ 1.893,00	Ótimo
50520	CPU.	COOUV/FEMV	Sala da Coord. Ouvidoria Geral	NF992	28/06/2013	R\$ 1.893,00	Ótimo
50521	CPU.	VCV3/FHR	Salas do Cartório	NF992	28/06/2013	R\$ 1.893,00	Ótimo
50522	CPU.	SINF/FMHR	Sala do Setor de Suporte/FMHR	NF992	28/06/2013	R\$ 1.893,00	Ótimo
50523	CPU.	SINF/FMHR	Sala do Setor de Suporte/FMHR	NF992	28/06/2013	R\$ 1.893,00	Ótimo
50524	CPU.	SINF/FMHR	Sala do Setor de Suporte/FMHR	NF992	28/06/2013	R\$ 1.893,00	Ótimo
50525	CPU.	SINF/FMHR	Sala do Setor de Suporte/FMHR	NF992	28/06/2013	R\$ 1.893,00	Ótimo
50526	CPU.	STSCDR/FHR	Salas do Cartório	NF992	28/06/2013	R\$ 1.893,00	Ótimo
50527	CPU.	STSCDR/FHR	Salas do Cartório	NF992	28/06/2013	R\$ 1.893,00	Ótimo
50528	CPU.	STSCDR/FHR	Salas do Cartório	NF992	28/06/2013	R\$ 1.893,00	Ótimo
50529	CPU.	STSCDR/FHR	Diretoria	NF992	28/06/2013	R\$ 1.893,00	Ótimo
50530	CPU.	STSCDR/FHR	Salas do Cartório	NF992	28/06/2013	R\$ 1.893,00	Ótimo
50531	CPU.	CGJ	Setor de Estatística da C.G.J.	NF992	28/06/2013	R\$ 1.893,00	Ótimo
50532	CPU.	SEC/CGJ	Secretaria Judiciária da C.G.J.	NF992	28/06/2013	R\$ 1.893,00	Ótimo
50533	CPU.	DVTICP/TJ	Salas do PROJUD no Anexo	NF992	28/06/2013	R\$ 1.893,00	Ótimo
50534	CPU.	STIAUXVP/TJ	Setor dos Juizes Aux da	NF992	28/06/2013	R\$ 1.893,00	Ótimo
50535	CPU.	CJSCC/FHR	Salas do setor	NF992	28/06/2013	R\$ 1.893,00	Ótimo
50536	CPU.	SP/DVPM	Estoque material novo	NF992	28/06/2013	R\$ 1.893,00	Ótimo
50537	CPU.	SP/DVPM	Estoque material novo	NF992	28/06/2013	R\$ 1.893,00	Ótimo
50538	CPU.	SP/DVPM	Materiais a Localizar	NF992	28/06/2013	R\$ 1.893,00	Ótimo
50539	CPU.	VFAM8/FHR	Materiais a Localizar	NF992	28/06/2013	R\$ 1.893,00	Ótimo
50540	CPU.	SP/DVPM	Salas do Cartório	NF992	28/06/2013	R\$ 1.893,00	Ótimo
50541	CPU.	JECV6/FMV	Salas do Cartório	NF992	28/06/2013	R\$ 1.893,00	Ótimo
50542	CPU.	JECR15/FMV	Salas do Cartório	NF992	28/06/2013	R\$ 1.893,00	Ótimo
50543	CPU.	GABDDMC/TJ	Gabinete	NF992	28/06/2013	R\$ 1.893,00	Ótimo
50544	CPU.	SP/DVPM	Estoque material novo	NF992	28/06/2013	R\$ 1.893,00	Ótimo
50545	CPU.	DVTIC/TJ	Sala da Div.Tec. Inf. e	NF992	28/06/2013	R\$ 1.893,00	Ótimo
50546	CPU.	DVTICP/TJ	Salas do PROJUD no Anexo	NF992	28/06/2013	R\$ 1.893,00	Ótimo
50547	CPU.	DVTICP/TJ	Salas do PROJUD no Anexo	NF992	28/06/2013	R\$ 1.893,00	Ótimo
50548	CPU.	DVTICP/TJ	Salas do PROJUD no Anexo	NF992	28/06/2013	R\$ 1.893,00	Ótimo
50549	CPU.	DVTICP/TJ	Salas do PROJUD no Anexo	NF992	28/06/2013	R\$ 1.893,00	Ótimo
50550	CPU.	DVTICP/TJ	Salas do PROJUD no Anexo	NF992	28/06/2013	R\$ 1.893,00	Ótimo
50551	CPU.	DVTICP/TJ	Salas do PROJUD no Anexo	NF992	28/06/2013	R\$ 1.893,00	Ótimo
50552	CPU.	DVTIC/TJ	Sala da Div.Tec. Inf. e	NF992	28/06/2013	R\$ 1.893,00	Ótimo
50553	CPU.	DVTICP/TJ	Salas do PROJUD no Anexo	NF992	28/06/2013	R\$ 1.893,00	Ótimo
50554	CPU.	DVTICP/TJ	Salas do PROJUD no Anexo	NF992	28/06/2013	R\$ 1.893,00	Ótimo
50555	CPU.	DVTICP/TJ	Salas do PROJUD no Anexo	NF992	28/06/2013	R\$ 1.893,00	Ótimo
50556	CPU.	DVTIC/TJ	Sala da Div.Tec. Inf. e	NF992	28/06/2013	R\$ 1.893,00	Ótimo
50557	CPU.	CIRPEVA	Salas do Cartório	NF992	28/06/2013	R\$ 1.893,00	Ótimo
50558	CPU.	CIRPEVA	Salas do Cartório	NF992	28/06/2013	R\$ 1.893,00	Ótimo
50559	CPU.	DVGP/TJ	Salas do Cartório	NF992	28/06/2013	R\$ 1.893,00	Ótimo
50560	CPU.	DVGP/TJ	Salas do Cartório	NF992	28/06/2013	R\$ 1.893,00	Ótimo
50561	CPU.	DVEXPED/TJ	Divisão de Expediente Judicial	NF992	28/06/2013	R\$ 1.893,00	Ótimo
50562	CPU.	DVEXPED/TJ	Divisão de Expediente Judicial	NF992	28/06/2013	R\$ 1.893,00	Ótimo
50563	CPU.	STAJUI/FMV	Setor de Ajuizamento do FMV	NF992	28/06/2013	R\$ 1.893,00	Ótimo
50564	CPU.	SCCCV3/TJ	Secretaria da 3ª Câmara Cível	NF992	28/06/2013	R\$ 1.893,00	Ótimo
50565	CPU.	DVTICP/TJ	Salas do PROJUD no Anexo	NF992	28/06/2013	R\$ 1.893,00	Ótimo
50566	CPU.	SCCCV3/TJ	Secretaria da 3ª Câmara Cível	NF992	28/06/2013	R\$ 1.893,00	Ótimo
50567	CPU.	CIHU/1JE	Salas do Cartório	NF992	28/06/2013	R\$ 1.893,00	Ótimo
50568	CPU.	CIHU/1JE	Salas do Cartório	NF992	28/06/2013	R\$ 1.893,00	Ótimo
50569	CPU.	CIHU/1JE	Salas do Cartório	NF992	28/06/2013	R\$ 1.893,00	Ótimo
50570	CPU.	JEPPEM/FHR	Salas do Cartório	NF992	28/06/2013	R\$ 1.893,00	Ótimo
50571	CPU.	JEPPEM/FHR	Salas do Cartório	NF992	28/06/2013	R\$ 1.893,00	Ótimo
50572	CPU.	JEPPEM/FHR	Salas do Cartório	NF992	28/06/2013	R\$ 1.893,00	Ótimo
50573	CPU.	SP/DVPM	Salas do Cartório	NF992	28/06/2013	R\$ 1.893,00	Ótimo
50574	CPU.	JEPPEM/FHR	Salas do Cartório	NF992	28/06/2013	R\$ 1.893,00	Ótimo
50575	CPU.	JEPPEM/FHR	Salas do Cartório	NF992	28/06/2013	R\$ 1.893,00	Ótimo
50576	CPU.	VECCDSCA1/FHR	Materiais a Localizar	NF992	28/06/2013	R\$ 1.893,00	Ótimo
50577	CPU.	VECCDSCA1/FHR	Materiais a Localizar	NF992	28/06/2013	R\$ 1.893,00	Ótimo

50578	CPU.	STAM/FHR	Salas da Assistência Militar	NF992	28/06/2013	R\$ 1.893,00	Ótimo
50579	CPU.	VECCDSCA1/FHR	Materiais a Localizar	NF992	28/06/2013	R\$ 1.893,00	Ótimo
50580	CPU.	CEJUSCVF/FHR	Salas do setor	NF992	28/06/2013	R\$ 1.893,00	Ótimo
50581	CPU.	COOUV/FEMV	Sala da Coord. Ouvidoria Geral	NF992	28/06/2013	R\$ 1.893,00	Ótimo
50582	CPU.	SINF/FMV	Materiais a Localizar	NF992	28/06/2013	R\$ 1.893,00	Ótimo
50583	CPU.	VCV10/FMNV	Salas do Cartório	NF992	28/06/2013	R\$ 1.893,00	Ótimo
50584	CPU.	VCV10/FMNV	Salas do Cartório	NF992	28/06/2013	R\$ 1.893,00	Ótimo
50585	CPU.	STPSSF/FHR	Setor Psicossocial do FHR	NF992	28/06/2013	R\$ 1.893,00	Ótimo
50586	CPU.	CIUARI	Salas do Cartório	NF992	28/06/2013	R\$ 1.893,00	Ótimo
50587	CPU.	SP/DVPM	Salas do Cartório	NF992	28/06/2013	R\$ 1.893,00	Ótimo
50588	CPU.	SP/DVPM	Salas do Cartório	NF992	28/06/2013	R\$ 1.893,00	Ótimo
50589	CPU.	SP/DVPM	Salas do Cartório	NF992	28/06/2013	R\$ 1.893,00	Ótimo
50590	CPU.	SP/DVPM	Salas do Cartório	NF992	28/06/2013	R\$ 1.893,00	Ótimo
50591	CPU.	SP/DVPM	Salas do Cartório	NF992	28/06/2013	R\$ 1.893,00	Ótimo
50592	CPU.	SP/DVPM	Salas do Cartório	NF992	28/06/2013	R\$ 1.893,00	Ótimo
50593	CPU.	SP/DVPM	Salas do Cartório	NF992	28/06/2013	R\$ 1.893,00	Ótimo
50594	CPU.	SP/DVPM	Salas do Cartório	NF992	28/06/2013	R\$ 1.893,00	Ótimo
50595	CPU.	SP/DVPM	Salas do Cartório	NF992	28/06/2013	R\$ 1.893,00	Ótimo
50596	CPU.	SP/DVPM	Salas do Cartório	NF992	28/06/2013	R\$ 1.893,00	Ótimo
50597	CPU.	SP/DVPM	Salas do Cartório	NF992	28/06/2013	R\$ 1.893,00	Ótimo
50598	CPU.	SNAJV/FHR	Sala do Setor	NF992	28/06/2013	R\$ 1.893,00	Ótimo
50599	CPU.	SP/DVPM	Salas do Cartório	NF992	28/06/2013	R\$ 1.893,00	Ótimo
50600	CPU.	SP/DVPM	Salas do Cartório	NF992	28/06/2013	R\$ 1.893,00	Ótimo
50601	CPU.	SP/DVPM	Salas do Cartório	NF992	28/06/2013	R\$ 1.893,00	Ótimo
50602	CPU.	SP/DVPM	Salas do Cartório	NF992	28/06/2013	R\$ 1.893,00	Ótimo
50603	CPU.	SP/DVPM	Salas do Cartório	NF992	28/06/2013	R\$ 1.893,00	Ótimo
50604	CPU.	CGJ	Assessoria dos Juizes Auxiliares 1	NF992	28/06/2013	R\$ 1.893,00	Ótimo
50605	CPU.	SP/DVPM	Salas do Cartório	NF992	28/06/2013	R\$ 1.893,00	Ótimo
50606	CPU.	SP/DVPM	Salas do Cartório	NF992	28/06/2013	R\$ 1.893,00	Ótimo
50607	CPU.	NUGEP/TJ	Sala da NUGEP	NF992	28/06/2013	R\$ 1.893,00	Ótimo
50608	CPU.	NUGEP/TJ	Sala da NUGEP	NF992	28/06/2013	R\$ 1.893,00	Ótimo
50609	CPU.	NUGEP/TJ	Sala da NUGEP	NF992	28/06/2013	R\$ 1.893,00	Ótimo
50610	CPU.	CICAAP	Salas do Cartório	NF992	28/06/2013	R\$ 1.893,00	Ótimo
50611	CPU.	SP/DVPM	Material com Avaria	NF992	28/06/2013	R\$ 1.893,00	Ótimo
50612	CPU.	GABDDJCP/TJ	Gabinete	NF992	28/06/2013	R\$ 1.893,00	Ótimo
50613	CPU.	CIBVRA	Salas do Cartório	NF992	28/06/2013	R\$ 1.893,00	Ótimo
50614	CPU.	CICOA/1JE	Salas do Cartório	NF992	28/06/2013	R\$ 1.893,00	Ótimo
50615	CPU.	CICOA/1JE	Salas do Cartório	NF992	28/06/2013	R\$ 1.893,00	Ótimo
50616	CPU.	CICOA/1JE	Salas do Cartório	NF992	28/06/2013	R\$ 1.893,00	Ótimo
50617	CPU.	CIFBOA	Salas do Cartório	NF992	28/06/2013	R\$ 1.893,00	Ótimo
50618	CPU.	VECCDSCA1/FHR	Materiais a Localizar	NF992	28/06/2013	R\$ 1.893,00	Ótimo
50619	CPU.	VECCDSCA1/FHR	Materiais a Localizar	NF992	28/06/2013	R\$ 1.893,00	Ótimo
50620	CPU.	VVCV11/FMNV	Materiais a Localizar	NF992	28/06/2013	R\$ 1.893,00	Ótimo
50621	CPU.	VVCV11/FMNV	Materiais a Localizar	NF992	28/06/2013	R\$ 1.893,00	Ótimo
50622	CPU.	SP/DVPM	Salas do Cartório	NF992	28/06/2013	R\$ 1.893,00	Ótimo
50623	CPU.	SEC/CGJ	Secretaria Judiciária da C.G.J	NF992	28/06/2013	R\$ 1.893,00	Ótimo
50624	CPU.	GABDDMC/TJ	Gabinete	NF992	28/06/2013	R\$ 1.893,00	Ótimo
50625	CPU.	DVPM/TJ	Setor de Patrimonio - FHR	NF992	28/06/2013	R\$ 1.893,00	Ótimo
50626	CPU.	SP/DVPM	Material com Avaria	NF992	28/06/2013	R\$ 1.893,00	Ótimo
50627	CPU.	CODP1G/CGJ	Coord. de Dist. Processual de 1º	NF992	28/06/2013	R\$ 1.893,00	Ótimo
50628	CPU.	VEUCU1/FHR	Salas do Cartório	NF992	28/06/2013	R\$ 1.893,00	Ótimo
50629	CPU.	VEUCU1/FHR	Salas do Cartório	NF992	28/06/2013	R\$ 1.893,00	Ótimo
50630	CPU.	VEUCU1/FHR	Salas do Cartório	NF992	28/06/2013	R\$ 1.893,00	Ótimo
50631	CPU.	VRPP/FHR	Salas do Cartório	NF992	28/06/2013	R\$ 1.893,00	Ótimo
50632	CPU.	VRPP/FHR	Salas do Cartório	NF992	28/06/2013	R\$ 1.893,00	Ótimo
50633	CPU.	DVTICP/TJ	Salas do PROJUD no Anexo	NF992	28/06/2013	R\$ 1.893,00	Ótimo
50634	CPU.	VEDAE/FHR	Salas do Cartório	NF992	28/06/2013	R\$ 1.893,00	Ótimo
50635	CPU.	VEDAE/FHR	Salas do Cartório	NF992	28/06/2013	R\$ 1.893,00	Ótimo
50636	CPU.	DVTICP/TJ	Salas do Cartório	NF992	28/06/2013	R\$ 1.893,00	Ótimo
50637	CPU.	CITEFE/1JE	Salas do Cartório	NF992	28/06/2013	R\$ 1.893,00	Ótimo
50638	CPU.	CITEFE/1V	Salas do Cartório	NF992	28/06/2013	R\$ 1.893,00	Ótimo
50639	CPU.	CIJURUA	Salas do Cartório	NF992	28/06/2013	R\$ 1.893,00	Ótimo
50640	CPU.	CITEFE/1V	Salas do Cartório	NF992	28/06/2013	R\$ 1.893,00	Ótimo
50641	CPU.	CITEFE/1JE	Salas do Cartório	NF992	28/06/2013	R\$ 1.893,00	Ótimo
50642	CPU.	SP/DVPM	Salas do Cartório	NF992	28/06/2013	R\$ 1.893,00	Ótimo
50643	CPU.	CITEFE/1V	Salas do Cartório	NF992	28/06/2013	R\$ 1.893,00	Ótimo
50644	CPU.	DVSS/CAJFL	Salas do Cartório	NF992	28/06/2013	R\$ 1.893,00	Ótimo
50645	CPU.	DVSS/CAJFL	Salas do Cartório	NF992	28/06/2013	R\$ 1.893,00	Ótimo
50646	CPU.	VCV7/FHR	Salas do Cartório	NF992	28/06/2013	R\$ 1.893,00	Ótimo
50647	CPU.	VEPC/FHR	Salas do Cartório	NF992	28/06/2013	R\$ 1.893,00	Ótimo
50648	CPU.	SP/DVPM	Juiz. da Inf. e Juv. Infrac.:	NF992	28/06/2013	R\$ 1.893,00	Ótimo
50649	CPU.	STPSSF/FHR	Setor Psicossocial do FHR	NF992	28/06/2013	R\$ 1.893,00	Ótimo
50650	CPU.	SP/DVPM	Materiais a Localizar	NF992	28/06/2013	R\$ 1.893,00	Ótimo
50651	CPU.	VCV9/FHR	Salas do Cartório	NF992	28/06/2013	R\$ 1.893,00	Ótimo
50652	CPU.	GABDYSO/TJ	Gabinete	NF992	28/06/2013	R\$ 1.893,00	Ótimo
50653	CPU.	GABDYSO/TJ	Gabinete	NF992	28/06/2013	R\$ 1.893,00	Ótimo
50654	CPU.	VCV11/FMNV	Materiais a Localizar	NF992	28/06/2013	R\$ 1.893,00	Ótimo
50655	CPU.	VVCV11/FMNV	Materiais a Localizar	NF992	28/06/2013	R\$ 1.893,00	Ótimo
50656	CPU.	SP/DVPM	Juiz. da Inf. e Juv. Infrac.:	NF992	28/06/2013	R\$ 1.893,00	Ótimo
50657	CPU.	CIJURUA	Salas do Cartório	NF992	28/06/2013	R\$ 1.893,00	Ótimo
50658	CPU.	CIBACRE	Salas do Cartório	NF992	28/06/2013	R\$ 1.893,00	Ótimo
50659	CPU.	DVEXPED/TJ	Divisão de Expediente Judicial	NF992	28/06/2013	R\$ 1.893,00	Ótimo
50660	CPU.	DVEXPED/TJ	Divisão de Expediente Judicial	NF992	28/06/2013	R\$ 1.893,00	Ótimo
50661	CPU.	DVEXPED/TJ	Divisão de Expediente Judicial	NF992	28/06/2013	R\$ 1.893,00	Ótimo
50662	CPU.	DVEXPED/TJ	Divisão de Expediente Judicial	NF992	28/06/2013	R\$ 1.893,00	Ótimo
50663	CPU.	DVTIC/TJ	Sala do Setor de Suporte do TJAM	NF992	28/06/2013	R\$ 1.893,00	Ótimo
50664	CPU.	SP/DVPM	Estoque material novo		28/06/2013	R\$ 1.893,00	Ótimo
50665	CPU.	DVTICP/TJ	Salas do Cartório	NF992	28/06/2013	R\$ 1.893,00	Ótimo
50666	CPU.	ESMAM	Salas do Cartório	NF992	28/06/2013	R\$ 1.893,00	Ótimo
50667	CPU.	DVTICP/TJ	Salas do PROJUD no Anexo	NF992	28/06/2013	R\$ 1.893,00	Ótimo
50668	CPU.	SP/DVPM	Juiz. da Inf. e Juv. Infrac.:	NF992	28/06/2013	R\$ 1.893,00	Ótimo
50669	CPU.	SP/DVPM	Juiz. da Inf. e Juv. Infrac.:	NF992	28/06/2013	R\$ 1.893,00	Ótimo

50670	CPU.	SP/DVPM	Juiz. da Inf. e Juv. Infrac.:	NF992	28/06/2013	R\$ 1.893,00	Ótimo
50671	CPU.	JECV6/FMV	Salas do Cartório	NF992	28/06/2013	R\$ 1.893,00	Ótimo
50672	CPU.	JECV6/FMV	Salas do Cartório	NF992	28/06/2013	R\$ 1.893,00	Ótimo
50673	CPU.	CIUARI	Salas do Cartório	NF992	28/06/2013	R\$ 1.893,00	Ótimo
50674	CPU.	JECV13/FMV	Salas do Cartório	NF992	28/06/2013	R\$ 1.893,00	Ótimo
50675	CPU.	JECV13/FMV	Salas do Cartório	NF992	28/06/2013	R\$ 1.893,00	Ótimo
50676	CPU.	JECV13/FMV	Salas do Cartório	NF992	28/06/2013	R\$ 1.893,00	Ótimo
50677	CPU.	DVTICP/TJ	Salas do PROJUD no Anexo	NF992	28/06/2013	R\$ 1.893,00	Ótimo
50678	CPU.	CICVARZ	Salas do Cartório	NF992	28/06/2013	R\$ 1.893,00	Ótimo
50679	CPU.	CICVARZ	Salas do Cartório	NF992	28/06/2013	R\$ 1.893,00	Ótimo
50680	CPU.	GABDJJAS/TJ	Gabinete	NF992	28/06/2013	R\$ 1.893,00	Ótimo
50681	CPU.	CICVARZ	Salas do Cartório	NF992	28/06/2013	R\$ 1.893,00	Ótimo
50682	CPU.	STCERT/TC	Setor de Certidão do Fórum Torre	NF992	28/06/2013	R\$ 1.893,00	Ótimo
50683	CPU.	IJECV/FMV	Salas do Cartório	NF992	28/06/2013	R\$ 1.893,00	Ótimo
50684	CPU.	VFPECCOT3/FHR	Salas do Cartório	NF992	28/06/2013	R\$ 1.893,00	Ótimo
50685	CPU.	VCV2/FHR	Salas do Cartório	NF992	28/06/2013	R\$ 1.893,00	Ótimo
50686	CPU.	DVTIC/TJ	Sala do Setor de Suporte do TJAM	NF992	28/06/2013	R\$ 1.893,00	Ótimo
50687	CPU.	CPP/TJAM	Sala da Coord.de Processos e	NF992	28/06/2013	R\$ 1.893,00	Ótimo
50688	CPU.	JECV14/FLFR	Salas do Cartório	NF992	28/06/2013	R\$ 1.893,00	Ótimo
50689	CPU.	JECV14/FLFR	Salas do Cartório	NF992	28/06/2013	R\$ 1.893,00	Ótimo
50690	CPU.	JECV14/FLFR	Salas do Cartório	NF992	28/06/2013	R\$ 1.893,00	Ótimo
50691	CPU.	SP/DVPM	Materiais a Localizar	NF992	28/06/2013	R\$ 1.893,00	Ótimo
50692	CPU.	VFAM4/FHR	Salas do Cartório	NF992	28/06/2013	R\$ 1.893,00	Ótimo
50693	CPU.	DVGP/TJ	Salas do Cartório	NF992	28/06/2013	R\$ 1.893,00	Ótimo
50694	CPU.	CICVARZ	Salas do Cartório	NF992	28/06/2013	R\$ 1.893,00	Ótimo
50695	CPU.	SP/DVPM	Materiais a Localizar	NF992	28/06/2013	R\$ 1.893,00	Ótimo
50696	CPU.	CIUARI	Salas do Cartório	NF992	28/06/2013	R\$ 1.893,00	Ótimo
50697	CPU.	GPMFSC/FHR	Salas do Cartório	NF992	28/06/2013	R\$ 1.893,00	Ótimo
50698	CPU.	VCV19/FHR	Home Office	NF992	28/06/2013	R\$ 1.893,00	Ótimo
50699	CPU.	STAM/TJ	SALA DA ASSISTÊNCIA MILITAR	NF992	28/06/2013	R\$ 1.893,00	Ótimo
50700	CPU.	VCV11/FMNV	Materiais a Localizar	NF992	28/06/2013	R\$ 1.893,00	Ótimo
50701	CPU.	VCV11/FMNV	Materiais a Localizar	NF992	28/06/2013	R\$ 1.893,00	Ótimo
50702	CPU.	VFAM4/FHR	Salas do Cartório	NF992	28/06/2013	R\$ 1.893,00	Ótimo
50703	CPU.	SP/DVPM	Materiais a Localizar	NF992	28/06/2013	R\$ 1.893,00	Ótimo
50704	CPU.	VCV14/FHR	Salas do Cartório	NF992	28/06/2013	R\$ 1.893,00	Ótimo
50705	CPU.	VCV16/FHR	Salas do Cartório	NF992	28/06/2013	R\$ 1.893,00	Ótimo
50706	CPU.	SP/DVPM	Materiais a Localizar	NF992	28/06/2013	R\$ 1.893,00	Ótimo
50707	CPU.	CIHU/2V	Salas do Cartório	NF992	28/06/2013	R\$ 1.893,00	Ótimo
50708	CPU.	CIFBOA	Salas do Cartório	NF992	28/06/2013	R\$ 1.893,00	Ótimo
50709	CPU.	CCCV1/TJ	Secretaria da 1ª Câmara Cível	NF992	28/06/2013	R\$ 1.893,00	Ótimo
50710	CPU.	GPMFSC/FHR	Salas do Cartório	NF992	28/06/2013	R\$ 1.893,00	Ótimo
50711	CPU.	CEIUSCVF/FHR	Salas do Cartório	NF992	28/06/2013	R\$ 1.893,00	Ótimo
50712	CPU.	GPMFSC/FHR	Salas do Cartório	NF992	28/06/2013	R\$ 1.893,00	Ótimo
50713	CPU.	GPMFSC/FHR	Salas do Cartório	NF992	28/06/2013	R\$ 1.893,00	Ótimo
50714	CPU.	GPMFSC/FHR	Salas do Cartório	NF992	28/06/2013	R\$ 1.893,00	Ótimo
50715	CPU.	GPMFSC/FHR	Salas do Cartório	NF992	28/06/2013	R\$ 1.893,00	Ótimo
50716	CPU.	GABDCMSR/TJ	Sala do Gabinete da Desa Carla	NF992	28/06/2013	R\$ 1.893,00	Ótimo
50718	CPU.	JECV11/FLFR	Salas do Cartório	NF992	28/06/2013	R\$ 1.893,00	Ótimo
50719	CPU.	JECV11/FLFR	Salas do Cartório	NF992	28/06/2013	R\$ 1.893,00	Ótimo
50720	CPU.	SP/DVPM	Salas do Cartório	NF992	28/06/2013	R\$ 1.893,00	Ótimo
50721	CPU.	SP/DVPM	Salas do Cartório	NF992	28/06/2013	R\$ 1.893,00	Ótimo
50722	CPU.	SP/DVPM	Materiais a Localizar	NF992	28/06/2013	R\$ 1.893,00	Ótimo
50723	CPU.	SP/DVPM	Materiais a Localizar	NF992	28/06/2013	R\$ 1.893,00	Ótimo
50724	CPU.	DVSS/CAJFL	Salas do Cartório	NF992	28/06/2013	R\$ 1.893,00	Ótimo
50725	CPU.	DVSS/FHR	Divisão de Serviço Social	NF992	28/06/2013	R\$ 1.893,00	Ótimo
50726	CPU.	VCM8/FHR	Salas do Cartório	NF992	28/06/2013	R\$ 1.893,00	Ótimo
50727	CPU.	SCCIGAF/TJ	Salas do Cartório	NF992	28/06/2013	R\$ 1.893,00	Ótimo
50728	CPU.	DVTICP/TJ	Salas do PROJUD no Anexo	NF992	28/06/2013	R\$ 1.893,00	Ótimo
50729	CPU.	CIITAC/3V	Salas do Cartório	NF992	28/06/2013	R\$ 1.893,00	Ótimo
50730	CPU.	CIITAC/3V	Salas do Cartório	NF992	28/06/2013	R\$ 1.893,00	Ótimo
50731	CPU.	CIITAC/3V	Salas do Cartório	NF992	28/06/2013	R\$ 1.893,00	Ótimo
50732	CPU.	CIITAC/3V	Salas do Cartório	NF992	28/06/2013	R\$ 1.893,00	Ótimo
50733	CPU.	CICODA	Salas do Cartório	NF992	28/06/2013	R\$ 1.893,00	Ótimo
50734	CPU.	CIFBOA	Salas do Cartório	NF992	28/06/2013	R\$ 1.893,00	Ótimo
50735	CPU.	VCV10/FMNV	Salas do Cartório	NF992	28/06/2013	R\$ 1.893,00	Ótimo
50736	CPU.	SINF/FMHR	Sala do Setor de Suporte/FMHR	NF992	28/06/2013	R\$ 1.893,00	Ótimo
50737	CPU.	VCM8/FHR	Salas do Cartório	NF992	28/06/2013	R\$ 1.893,00	Ótimo
50738	CPU.	VCV20/FHR	Salas do Cartório	NF992	28/06/2013	R\$ 1.893,00	Ótimo
50739	CPU.	VEMEPA/FHR	SALAS DO CARTÓRIO	NF992	28/06/2013	R\$ 1.893,00	Ótimo
50740	CPU.	VEMEPA/FHR	SALAS DO CARTÓRIO	NF992	28/06/2013	R\$ 1.893,00	Ótimo
50741	CPU.	3VFAM/FAM	Salas do Cartório	NF992	28/06/2013	R\$ 1.893,00	Ótimo
50742	CPU.	CTICC	Salas do Cartório	NF992	28/06/2013	R\$ 1.893,00	Ótimo
50743	CPU.	JEPPEM/FHR	Salas do Cartório	NF992	28/06/2013	R\$ 1.893,00	Ótimo
50744	CPU.	VFAM4/FHR	Salas do Cartório	NF992	28/06/2013	R\$ 1.893,00	Ótimo
50745	CPU.	SP/DVPM	Materiais a Localizar	NF992	28/06/2013	R\$ 1.893,00	Ótimo
50746	CPU.	SP/DVPM	Materiais a Localizar	NF992	28/06/2013	R\$ 1.893,00	Ótimo
50747	CPU.	SP/DVPM	Materiais a Localizar	NF992	28/06/2013	R\$ 1.893,00	Ótimo
50748	CPU.	VFAM6/FHR	SALAS DO CARTÓRIO	NF992	28/06/2013	R\$ 1.893,00	Ótimo
50749	CPU.	VFAM6/FHR	SALAS DO CARTÓRIO	NF992	28/06/2013	R\$ 1.893,00	Ótimo
50750	CPU.	VEDAM/FHR	Salas do Cartório	NF992	28/06/2013	R\$ 1.893,00	Ótimo
50751	CPU.	VFAM6/FHR	SALAS DO CARTÓRIO	NF992	28/06/2013	R\$ 1.893,00	Ótimo
50752	CPU.	VFAM6/FHR	SALAS DO CARTÓRIO	NF992	28/06/2013	R\$ 1.893,00	Ótimo
50753	CPU.	VFAM6/FHR	SALAS DO CARTÓRIO	NF992	28/06/2013	R\$ 1.893,00	Ótimo
50754	CPU.	SINF/TJAM	Sala do Setor de Suporte do TJAM	NF992	28/06/2013	R\$ 1.893,00	Ótimo
50755	CPU.	DVCFSE/CGJ	Materiais a Localizar	NF992	28/06/2013	R\$ 1.893,00	Ótimo
50756	CPU.	DVTICP/TJ	Salas do Cartório	NF992	28/06/2013	R\$ 1.893,00	Ótimo
50757	CPU.	SP/DVPM	Materiais a Localizar	NF992	28/06/2013	R\$ 1.893,00	Ótimo
50758	CPU.	DVENG/TJ	Divisão de Engenharia	NF992	28/06/2013	R\$ 1.893,00	Ótimo
50759	CPU.	VFAM2/FLFR	Salas do Cartório	NF992	28/06/2013	R\$ 1.893,00	Ótimo
50760	CPU.	SP/DVPM	Salas do Cartório	NF992	28/06/2013	R\$ 1.893,00	Ótimo
50761	CPU.	DVCFSE/CGJ	Materiais a Localizar	NF992	28/06/2013	R\$ 1.893,00	Ótimo
50762	CPU.	STPAV/CGJ	Setor de Prot.de Autuação Virtual	NF992	28/06/2013	R\$ 1.893,00	Ótimo

50763	CPU.	STJAX/CGJ	Setor de Juizes Auxiliares da CGJ	NF992	28/06/2013	R\$ 1.893,00		Ótimo
50764	CPU.	DVENG/TC	Salas do Cartório	NF992	28/06/2013	R\$ 1.893,00		Ótimo
50765	CPU.	SP/DVPM	Salas do Cartório	NF992	28/06/2013	R\$ 1.893,00		Ótimo
50766	CPU.	SP/DVPM	Salas do Cartório	NF992	28/06/2013	R\$ 1.893,00		Ótimo
50767	CPU.	SP/DVPM	Materiais a Localizar	NF992	28/06/2013	R\$ 1.893,00		Ótimo
50768	CPU.	EASTJAM	Sala da Escola de Aperf. do	NF992	28/06/2013	R\$ 1.893,00		Ótimo
50769	CPU.	DVPESSOAL/TJ	Divisão de Pessoal	NF992	28/06/2013	R\$ 1.893,00		Ótimo
50770	CPU.	DVPESSOAL/TJ	Divisão de Pessoal	NF992	28/06/2013	R\$ 1.893,00		Ótimo
50771	CPU.	VCM11/FHR	Salas do Cartório	NF992	28/06/2013	R\$ 1.893,00		Ótimo
50772	CPU.	VCV15/FHR	Salas do Cartório	NF992	28/06/2013	R\$ 1.893,00		Ótimo
50773	CPU.	VCV15/FHR	Salas do Cartório	NF992	28/06/2013	R\$ 1.893,00		Ótimo
50774	CPU.	VCV15/FHR	Salas do Cartório	NF992	28/06/2013	R\$ 1.893,00		Ótimo
50775	CPU.	SP/DVPM	Material com Avaria	NF992	28/06/2013	R\$ 1.893,00		Ótimo
50776	CPU.	VCM11/FHR	Salas do Cartório	NF992	28/06/2013	R\$ 1.893,00		Ótimo
50777	CPU.	GCGJ/AM	Gab. da Corregedoria Geral de	NF992	28/06/2013	R\$ 1.893,00		Ótimo
50778	CPU.	SINF/FMHR	Materiais a Localizar	NF992	28/06/2013	R\$ 1.893,00		Ótimo
50779	CPU.	JECV15/FMV	Salas do Cartório	NF992	28/06/2013	R\$ 1.893,00		Ótimo
50780	CPU.	CPL/TJAM	Salas do Cartório	NF992	28/06/2013	R\$ 1.893,00		Ótimo
50781	CPU.	SP/DVPM	Material com Avaria	NF992	28/06/2013	R\$ 1.893,00		Ótimo
50782	CPU.	CJSCC/FHR	Salas do setor	NF992	28/06/2013	R\$ 1.893,00		Ótimo
50783	CPU.	JECV15/FMV	Salas do Cartório	NF992	28/06/2013	R\$ 1.893,00		Ótimo
50784	CPU.	SP/DVPM	Setor de Patrimonio - FHR		28/06/2013	R\$ 1.893,00		Ótimo
50785	CPU.	VFP5/FHR	Salas do Cartório	NF992	28/06/2013	R\$ 1.893,00		Ótimo
50786	CPU.	CONEGE/CGJ	Coordenadoria do N.E.G.	NF992	28/06/2013	R\$ 1.893,00		Ótimo
50787	CPU.	GCGJ/AM	Gab. da Corregedoria Geral de	NF992	28/06/2013	R\$ 1.893,00		Ótimo
50788	CPU.	DVCC/TJ	Salas do Cartório	NF992	28/06/2013	R\$ 1.893,00		Ótimo
50789	CPU.	SP/DVPM	Estoque material novo		28/06/2013	R\$ 1.893,00		Ótimo
50790	CPU.	SP/DVPM	Estoque material novo		28/06/2013	R\$ 1.893,00		Ótimo
50791	CPU.	SP/DVPM	Estoque material novo		28/06/2013	R\$ 1.893,00		Ótimo
50792	CPU.	SP/DVPM	Estoque material novo		28/06/2013	R\$ 1.893,00		Ótimo
50793	CPU.	SP/DVPM	Estoque material novo		28/06/2013	R\$ 1.893,00		Ótimo
50794	CPU.	SP/DVPM	Estoque material novo		28/06/2013	R\$ 1.893,00		Ótimo
50795	CPU.	VFAM4/FHR	Salas do Cartório		28/06/2013	R\$ 1.893,00		Ótimo
50796	CPU.	SP/DVPM	Estoque material novo		28/06/2013	R\$ 1.893,00		Ótimo
50797	CPU.	SP/DVPM	Estoque material novo		28/06/2013	R\$ 1.893,00		Ótimo
50798	CPU.	SP/DVPM	Estoque material novo		28/06/2013	R\$ 1.893,00		Ótimo
50799	CPU.	SP/DVPM	Estoque material novo		28/06/2013	R\$ 1.893,00		Ótimo
50800	CPU.	SP/DVPM	Estoque material novo		28/06/2013	R\$ 1.893,00		Ótimo
50801	TECLADO.	CIFBOA	Salas do Cartório		28/06/2013	R\$ 27,00		Ótimo
50802	TECLADO.	CIMAM/2V	Salas do Cartório		28/06/2013	R\$ 27,00		Ótimo
50803	TECLADO.	CIFBOA	Salas do Cartório		28/06/2013	R\$ 27,00		Ótimo
50804	TECLADO.	PROJUDI/SIPAM	Salas do Cartório		28/06/2013	R\$ 27,00		Ótimo
50805	TECLADO.	PROJUDI/SIPAM	Salas do Cartório		28/06/2013	R\$ 27,00		Ótimo
50806	TECLADO.	PROJUDI/SIPAM	Salas do Cartório		28/06/2013	R\$ 27,00		Ótimo
50807	TECLADO.	GABDALT/TJ	Materiais a Localizar		28/06/2013	R\$ 27,00		Ótimo
50808	TECLADO.	CITAPA	Salas do Cartório		28/06/2013	R\$ 27,00		Ótimo
50809	TECLADO.	CITAPA	Salas do Cartório		28/06/2013	R\$ 27,00		Ótimo
50810	TECLADO.	CITAPA	Salas do Cartório		28/06/2013	R\$ 27,00		Ótimo
50811	TECLADO.	CIANORI	Salas do Cartório		28/06/2013	R\$ 27,00		Ótimo
50812	TECLADO.	CIANORI	Salas do Cartório		28/06/2013	R\$ 27,00		Ótimo
50813	TECLADO.	CIANORI	Salas do Cartório		28/06/2013	R\$ 27,00		Ótimo
50814	TECLADO.	CIMARAA	Salas do Cartório		28/06/2013	R\$ 27,00		Ótimo
50815	TECLADO.	CIMARAA	Salas do Cartório		28/06/2013	R\$ 27,00		Ótimo
50816	TECLADO.	PROJUDI/SIPAM	Salas do Cartório		28/06/2013	R\$ 27,00		Ótimo
50817	TECLADO.	PROJUDI/SIPAM	Salas do Cartório		28/06/2013	R\$ 27,00		Ótimo
50818	TECLADO.	PROJUDI/SIPAM	Salas do Cartório		28/06/2013	R\$ 27,00		Ótimo
50819	TECLADO.	CIMARAA	Salas do Cartório		28/06/2013	R\$ 27,00		Ótimo
50820	TECLADO.	CIPAR/3V	Salas do Cartório		28/06/2013	R\$ 27,00		Ótimo
50821	TECLADO.	CIPAR/1JE	Salas do Cartório		28/06/2013	R\$ 27,00		Ótimo
50822	TECLADO.	DVTIC/TJ	Sala da Div.Tec. Inf. e		28/06/2013	R\$ 27,00		Ótimo
50823	TECLADO.	CIPAR/3V	Salas do Cartório		28/06/2013	R\$ 27,00		Ótimo
50824	TECLADO.	STJAXVP/TJ	Setor dos Juizes Aux da		28/06/2013	R\$ 27,00		Ótimo
50825	TECLADO.	STJAXVP/TJ	Setor dos Juizes Aux da		28/06/2013	R\$ 27,00		Ótimo
50826	TECLADO.	CIMAU/2V	Salas do Cartório		28/06/2013	R\$ 27,00		Ótimo
50827	TECLADO.	CIHU/2V	Salas do Cartório		28/06/2013	R\$ 27,00		Ótimo
50828	TECLADO.	SP/DVPM	Estoque material novo		28/06/2013	R\$ 27,00		Ótimo
50829	TECLADO.	CIMAU/2V	Salas do Cartório		28/06/2013	R\$ 27,00		Ótimo
50830	TECLADO.	SP/DVPM	Estoque material novo		28/06/2013	R\$ 27,00		Ótimo
50831	TECLADO.	CIPAR/1JE	Salas do Cartório		28/06/2013	R\$ 27,00		Ótimo
50832	TECLADO.	SP/DVPM	Estoque material novo		28/06/2013	R\$ 27,00		Ótimo
50833	TECLADO.	SP/DVPM	Estoque material novo		28/06/2013	R\$ 27,00		Ótimo
50834	TECLADO.	SP/DVPM	Estoque material novo		28/06/2013	R\$ 27,00		Ótimo
50835	TECLADO.	VEDAE/FHR	Salas do Cartório		28/06/2013	R\$ 27,00		Ótimo
50836	TECLADO.	SINF/FMHR	Sala do Setor de Suporte/FMHR	NF992	28/06/2013	R\$ 27,00		Ótimo
50837	TECLADO.	DVTICP/TJ	Salas do PROJUD no Anexo	NF992	28/06/2013	R\$ 27,00		Ótimo
50838	TECLADO.	CIPAR/3V	Salas do Cartório	NF992	28/06/2013	R\$ 27,00		Ótimo
50839	TECLADO.	CIHU/2V	Salas do Cartório	NF992	28/06/2013	R\$ 27,00		Ótimo
50840	TECLADO.	CIHU/1JE	Salas do Cartório	NF992	28/06/2013	R\$ 27,00		Ótimo
50841	TECLADO.	CIHU/1V	Salas do Cartório	NF992	28/06/2013	R\$ 27,00		Ótimo
50842	TECLADO.	CIHU/1JE	Salas do Cartório		28/06/2013	R\$ 27,00		Ótimo
50843	TECLADO.	SP/DVPM	Estoque material novo	NF992	28/06/2013	R\$ 27,00		Ótimo
50845	TECLADO.	CIMAU/2V	Salas do Cartório	NF992	28/06/2013	R\$ 27,00		Ótimo
50846	TECLADO.	PROJUDI/SIPAM	Salas do Cartório	NF992	28/06/2013	R\$ 27,00		Ótimo
50847	TECLADO.	CIMAU/2V	Salas do Cartório	NF992	28/06/2013	R\$ 27,00		Ótimo
50848	TECLADO.	CIMAU/2V	Salas do Cartório	NF992	28/06/2013	R\$ 27,00		Ótimo
50849	TECLADO.	PROJUDI/SIPAM	Salas do Cartório	NF992	28/06/2013	R\$ 27,00		Ótimo
50850	TECLADO.	CIMAU/2V	Salas do Cartório	NF992	28/06/2013	R\$ 27,00		Ótimo
50851	TECLADO.	CIMAU/2V	Salas do Cartório	NF992	28/06/2013	R\$ 27,00		Ótimo
50852	TECLADO.	CIMAU/2V	Salas do Cartório	NF992	28/06/2013	R\$ 27,00		Ótimo
50853	TECLADO.	CIMAU/2V	Salas do Cartório	NF992	28/06/2013	R\$ 27,00		Ótimo
50854	TECLADO.	CIMAU/2V	Salas do Cartório	NF992	28/06/2013	R\$ 27,00		Ótimo
50855	TECLADO.	SP/DVPM	Materiais a Localizar	NF992	28/06/2013	R\$ 27,00		Ótimo

50856	TECLADO.	SP/DVPM	Materiais a Localizar	NF992	28/06/2013	R\$	27,00	Ótimo
50857	TECLADO.	SINF/FMHR	Sala do Setor de Suporte/FMHR	NF992	28/06/2013	R\$	27,00	Ótimo
50858	TECLADO.	SINF/FMHR	Sala do Setor de Suporte/FMHR	NF992	28/06/2013	R\$	27,00	Ótimo
50859	TECLADO.	SINF/FMHR	Sala do Setor de Suporte/FMHR	NF992	28/06/2013	R\$	27,00	Ótimo
50860	TECLADO.	SINF/FMHR	Sala do Setor de Suporte/FMHR	NF992	28/06/2013	R\$	27,00	Ótimo
50861	TECLADO.	SINF/FMHR	Sala do Setor de Suporte/FMHR	NF992	28/06/2013	R\$	27,00	Ótimo
50862	TECLADO.	SINF/FMHR	Sala do Setor de Suporte/FMHR	NF992	28/06/2013	R\$	27,00	Ótimo
50863	TECLADO.	SP/DVPM	Estoque material novo	NF992	28/06/2013	R\$	27,00	Ótimo
50864	TECLADO.	SP/DVPM	Estoque material novo	NF992	28/06/2013	R\$	27,00	Ótimo
50865	TECLADO.	CIPIXU	Salas do Cartório	NF992	28/06/2013	R\$	27,00	Ótimo
50866	TECLADO.	CIPIXU	Salas do Cartório	NF992	28/06/2013	R\$	27,00	Ótimo
50867	TECLADO.	VEPC/FHR	Salas do Cartório	NF992	28/06/2013	R\$	27,00	Ótimo
50868	TECLADO.	VEPC/FHR	Salas do Cartório	NF992	28/06/2013	R\$	27,00	Ótimo
50869	TECLADO.	VEPC/FHR	Salas do Cartório	NF992	28/06/2013	R\$	27,00	Ótimo
50870	TECLADO.	DVENG/TJ	Divisão de Engenharia	NF992	28/06/2013	R\$	27,00	Ótimo
50871	TECLADO.	DVENG/TC	Salas do Cartório	NF992	28/06/2013	R\$	27,00	Ótimo
50872	TECLADO.	DVENG/TC	Salas do Cartório	NF992	28/06/2013	R\$	27,00	Ótimo
50873	TECLADO.	DVTIC/TJ	Sala da Div. Tec. Inf. e	NF992	28/06/2013	R\$	27,00	Ótimo
50874	TECLADO.	CIIRAN/2V	Salas do Cartório	NF992	28/06/2013	R\$	27,00	Ótimo
50875	TECLADO.	CIIRAN/2V	Salas do Cartório	NF992	28/06/2013	R\$	27,00	Ótimo
50876	TECLADO.	CIIRAN/2V	Salas do Cartório	NF992	28/06/2013	R\$	27,00	Ótimo
50877	TECLADO.	GABDYSO/TJ	Gabinete	NF992	28/06/2013	R\$	27,00	Ótimo
50878	TECLADO.	SINF/TJAM	Sala do Setor de Suporte do TJAM	NF992	28/06/2013	R\$	27,00	Ótimo
50879	TECLADO.	STEXP/CGJ	Setor de Expediente da CGJ	NF992	28/06/2013	R\$	27,00	Ótimo
50880	TECLADO.	VCV14/FHR	Salas do Cartório	NF992	28/06/2013	R\$	27,00	Ótimo
50881	TECLADO.	GABDJMLL/TJ	Gabinete da Presidencia	NF992	28/06/2013	R\$	27,00	Ótimo
50882	TECLADO.	4VFP/FHR	Salas do Cartório	NF992	28/06/2013	R\$	27,00	Ótimo
50883	TECLADO.	4VFP/FHR	Salas do Cartório	NF992	28/06/2013	R\$	27,00	Ótimo
50884	TECLADO.	VCM7/FHR	Salas do Cartório	NF992	28/06/2013	R\$	27,00	Ótimo
50885	TECLADO.	CDJ/TJ	Salas do Cartório	NF992	28/06/2013	R\$	27,00	Ótimo
50886	TECLADO.	CDJ/TJ	Salas do Cartório	NF992	28/06/2013	R\$	27,00	Ótimo
50887	TECLADO.	CDJ/TJ	Salas do Cartório	NF992	28/06/2013	R\$	27,00	Ótimo
50888	TECLADO.	SPML/FHR	Materiais a Localizar	NF992	28/06/2013	R\$	27,00	Ótimo
50889	TECLADO.	SPML/FHR	Materiais a Localizar	NF992	28/06/2013	R\$	27,00	Ótimo
50890	TECLADO.	VCV5/FHR	Salas do Cartório	NF992	28/06/2013	R\$	27,00	Ótimo
50891	TECLADO.	VCV5/FHR	Salas do Cartório	NF992	28/06/2013	R\$	27,00	Ótimo
50892	TECLADO.	SP/DVPM	Material com Avaria	NF992	28/06/2013	R\$	27,00	Ótimo
50893	TECLADO.	VCV5/FHR	Salas do Cartório	NF992	28/06/2013	R\$	27,00	Ótimo
50894	TECLADO.	SP/DVPM	Estoque material novo	NF992	28/06/2013	R\$	27,00	Ótimo
50895	TECLADO.	SP/DVPM	Materiais a Localizar	NF992	28/06/2013	R\$	27,00	Ótimo
50896	TECLADO.	SP/DVPM	Materiais a Localizar	NF992	28/06/2013	R\$	27,00	Ótimo
50897	TECLADO.	VFP2/FHR	Salas do Cartório	NF992	28/06/2013	R\$	27,00	Ótimo
50898	TECLADO.	DVOF/TJ	Divisão de Orçamento e Finanças	NF992	28/06/2013	R\$	27,00	Ótimo
50899	TECLADO.	SP/DVPM	Materiais a Localizar	NF992	28/06/2013	R\$	27,00	Ótimo
50900	TECLADO.	SP/DVPM	Materiais a Localizar	NF992	28/06/2013	R\$	27,00	Ótimo
50901	TECLADO.	SP/DVPM	Materiais a Localizar	NF992	28/06/2013	R\$	27,00	Ótimo
50902	TECLADO.	SP/DVPM	Materiais a Localizar	NF992	28/06/2013	R\$	27,00	Ótimo
50903	TECLADO.	DVSM/TJ	Divisão de Serviço Médico	NF992	28/06/2013	R\$	27,00	Ótimo
50904	TECLADO.	DVSM/TJ	Divisão de Serviço Médico	NF992	28/06/2013	R\$	27,00	Ótimo
50905	TECLADO.	DVSM/TJ	Divisão de Serviço Médico	NF992	28/06/2013	R\$	27,00	Ótimo
50906	TECLADO.	DVPESOAL/TJ	Divisão de Pessoal	NF992	28/06/2013	R\$	27,00	Ótimo
50907	TECLADO.	DVPESOAL/TJ	Divisão de Pessoal	NF992	28/06/2013	R\$	27,00	Ótimo
50908	TECLADO.	STCOR/CGJ	Setor de Correição da CGJ	NF992	28/06/2013	R\$	27,00	Ótimo
50909	TECLADO.	DVTIC/TJ	Sala do Setor de Suporte do TJAM	NF992	28/06/2013	R\$	27,00	Ótimo
50910	TECLADO.	CIITAC/3V	Salas do Cartório	NF992	28/06/2013	R\$	27,00	Ótimo
50911	TECLADO.	GABDYSO/TJ	Gabinete	NF992	28/06/2013	R\$	27,00	Ótimo
50912	TECLADO.	SINF/FMHR	Sala do Setor de Suporte/FMHR	NF992	28/06/2013	R\$	27,00	Ótimo
50913	TECLADO.	SINF/FMHR	Sala do Setor de Suporte/FMHR	NF992	28/06/2013	R\$	27,00	Ótimo
50914	TECLADO.	SINF/FMHR	Sala do Setor de Suporte/FMHR	NF992	28/06/2013	R\$	27,00	Ótimo
50915	TECLADO.	CIITAC/1V	Salas do Cartório	NF992	28/06/2013	R\$	27,00	Ótimo
50916	TECLADO.	CIITAC/1V	Salas do Cartório	NF992	28/06/2013	R\$	27,00	Ótimo
50917	TECLADO.	CIITAC/1V	Salas do Cartório	NF992	28/06/2013	R\$	27,00	Ótimo
50918	TECLADO.	CIITAC/3V	Salas do Cartório	NF992	28/06/2013	R\$	27,00	Ótimo
50919	TECLADO.	CIITAC/1V	Salas do Cartório	NF992	28/06/2013	R\$	27,00	Ótimo
50920	TECLADO.	CIITAC/3V	Salas do Cartório	NF992	28/06/2013	R\$	27,00	Ótimo
50921	TECLADO.	CIITAC/1V	Salas do Cartório	NF992	28/06/2013	R\$	27,00	Ótimo
50922	TECLADO.	CIITAC/1V	Salas do Cartório	NF992	28/06/2013	R\$	27,00	Ótimo
50923	TECLADO.	CISAICA	Salas do Cartório	NF992	28/06/2013	R\$	27,00	Ótimo
50924	TECLADO.	CISPOLIV	Salas do Cartório	NF992	28/06/2013	R\$	27,00	Ótimo
50925	TECLADO.	CISPOLIV	Salas do Cartório	NF992	28/06/2013	R\$	27,00	Ótimo
50926	TECLADO.	CISAICA	Salas do Cartório	NF992	28/06/2013	R\$	27,00	Ótimo
50927	TECLADO.	CISPOLIV	Salas do Cartório	NF992	28/06/2013	R\$	27,00	Ótimo
50928	TECLADO.	CISAICA	Salas do Cartório	NF992	28/06/2013	R\$	27,00	Ótimo
50929	TECLADO.	TC/1FPECOT	Salas do Cartório	NF992	28/06/2013	R\$	27,00	Ótimo
50930	TECLADO.	VCV17/FHR	Salas do Cartório	NF992	28/06/2013	R\$	27,00	Ótimo
50931	TECLADO.	VCV17/FHR	Salas do Cartório	NF992	28/06/2013	R\$	27,00	Ótimo
50932	TECLADO.	SP/DVPM	Materiais a Localizar	NF992	28/06/2013	R\$	27,00	Ótimo
50933	TECLADO.	SP/DVPM	Materiais a Localizar	NF992	28/06/2013	R\$	27,00	Ótimo
50934	TECLADO.	SP/DVPM	Materiais a Localizar	NF992	28/06/2013	R\$	27,00	Ótimo
50935	TECLADO.	VCV18/FHR	Salas do Cartório	NF992	28/06/2013	R\$	27,00	Ótimo
50936	TECLADO.	VTJ2/FHR	Salas do Cartório	NF992	28/06/2013	R\$	27,00	Ótimo
50937	TECLADO.	VTJ2/FHR	Salas do Cartório	NF992	28/06/2013	R\$	27,00	Ótimo
50938	TECLADO.	VTJ2/FHR	Salas do Cartório	NF992	28/06/2013	R\$	27,00	Ótimo
50939	TECLADO.	SCCONT3/FHR	Sala da Secretaria da 3ª	NF992	28/06/2013	R\$	27,00	Ótimo
50940	TECLADO.	VTJ1/FHR	Salas do Cartório	NF992	28/06/2013	R\$	27,00	Ótimo
50941	TECLADO.	SINF/FMV	Sala do Setor de Suporte/FMV	NF992	28/06/2013	R\$	27,00	Ótimo
50942	TECLADO.	VTJ1/FHR	Salas do Cartório	NF992	28/06/2013	R\$	27,00	Ótimo
50943	TECLADO.	CITAB/2V	Salas do Cartório	NF992	28/06/2013	R\$	27,00	Ótimo
50944	TECLADO.	VTJ3/FHR	Gabinete do Juiz - I	NF992	28/06/2013	R\$	27,00	Ótimo
50945	TECLADO.	SINF/FMHR	Sala do Setor de Suporte/FMHR	NF992	28/06/2013	R\$	27,00	Ótimo
50946	TECLADO.	VCV11/FMNV	Materiais a Localizar	NF992	28/06/2013	R\$	27,00	Ótimo
50947	TECLADO.	DRGCU/FHR	Diretoria de Gestão da Conta	NF992	28/06/2013	R\$	27,00	Ótimo

50948	TECLADO.	SINF/FMHR	Sala do Setor de Suporte/FMHR	NF992	28/06/2013	R\$	27,00	Ótimo
50949	TECLADO.	VTJ3/FHR	Secretaria	NF992	28/06/2013	R\$	27,00	Ótimo
50950	TECLADO.	VTJ3/FHR	Secretaria	NF992	28/06/2013	R\$	27,00	Ótimo
50951	TECLADO.	SINF/FMHR	Sala do Setor de Suporte/FMHR	NF992	28/06/2013	R\$	27,00	Ótimo
50952	TECLADO.	SINF/FMHR	Sala do Setor de Suporte/FMHR	NF992	28/06/2013	R\$	27,00	Ótimo
50953	TECLADO.	VFAM5/FHR	Salas do Cartório	NF992	28/06/2013	R\$	27,00	Ótimo
50954	TECLADO.	JEPEM/FHR	Salas do Cartório	NF992	28/06/2013	R\$	27,00	Ótimo
50955	TECLADO.	CITEFE/1V	Salas do Cartório	NF992	28/06/2013	R\$	27,00	Ótimo
50956	TECLADO.	CITEFE/1V	Salas do Cartório	NF992	28/06/2013	R\$	27,00	Ótimo
50957	TECLADO.	CJURUA	Salas do Cartório	NF992	28/06/2013	R\$	27,00	Ótimo
50958	TECLADO.	CITEFE/1V	Salas do Cartório	NF992	28/06/2013	R\$	27,00	Ótimo
50959	TECLADO.	CITEFE/1V	Salas do Cartório	NF992	28/06/2013	R\$	27,00	Ótimo
50960	TECLADO.	CITEFE/1V	Salas do Cartório	NF992	28/06/2013	R\$	27,00	Ótimo
50961	TECLADO.	CITEFE/1V	Salas do Cartório	NF992	28/06/2013	R\$	27,00	Ótimo
50962	TECLADO.	CITEFE/2V	Salas do Cartório	NF992	28/06/2013	R\$	27,00	Ótimo
50963	TECLADO.	CITEFE/2V	Salas do Cartório	NF992	28/06/2013	R\$	27,00	Ótimo
50964	TECLADO.	CIITAPI	Salas do Cartório	NF992	28/06/2013	R\$	27,00	Ótimo
50965	TECLADO.	CIITAPI	Salas do Cartório	NF992	28/06/2013	R\$	27,00	Ótimo
50966	TECLADO.	CIITAPI	Salas do Cartório	NF992	28/06/2013	R\$	27,00	Ótimo
50967	TECLADO.	GPMFSC/FHR	Salas do Cartório	NF992	28/06/2013	R\$	27,00	Ótimo
50969	TECLADO.	GPMFSC/FHR	Salas do Cartório	NF992	28/06/2013	R\$	27,00	Ótimo
50970	TECLADO.	SUPJ/FHR	Sala da Secretaria	NF992	28/06/2013	R\$	27,00	Ótimo
50971	TECLADO.	VCV3/FHR	Salas do Cartório	NF992	28/06/2013	R\$	27,00	Ótimo
50972	TECLADO.	VCV3/FHR	Salas do Cartório	NF992	28/06/2013	R\$	27,00	Ótimo
50973	TECLADO.	CODP1G/CGJ	Coord. de Dist. Processual de 1º	NF992	28/06/2013	R\$	27,00	Ótimo
50974	TECLADO.	COP1G/FHR	Salas do Cartório	NF992	28/06/2013	R\$	27,00	Ótimo
50975	TECLADO.	SP/DVPM	Materiais a Localizar	NF992	28/06/2013	R\$	27,00	Ótimo
50976	TECLADO.	CODP1G/CGJ	Coord. de Dist. Processual de 1º	NF992	28/06/2013	R\$	27,00	Ótimo
50977	TECLADO.	STARQ/FHR	Setor de Arquivo Geral	NF992	28/06/2013	R\$	27,00	Ótimo
50978	TECLADO.	SINF/FMHR	Sala do Setor de Suporte/FMHR	NF992	28/06/2013	R\$	27,00	Ótimo
50979	TECLADO.	SINF/FMHR	Sala do Setor de Suporte/FMHR	NF992	28/06/2013	R\$	27,00	Ótimo
50980	TECLADO.	SINF/FMHR	Sala do Setor de Suporte/FMHR	NF992	28/06/2013	R\$	27,00	Ótimo
50981	TECLADO.	SINF/FMHR	Sala do Setor de Suporte/FMHR	NF992	28/06/2013	R\$	27,00	Ótimo
50982	TECLADO.	CITEFE/1V	Salas do Cartório	NF992	28/06/2013	R\$	27,00	Ótimo
50983	TECLADO.	STARQ/FHR	Setor de Arquivo Geral	NF992	28/06/2013	R\$	27,00	Ótimo
50984	TECLADO.	CITEFE/1V	Salas do Cartório	NF992	28/06/2013	R\$	27,00	Ótimo
50985	TECLADO.	CITEFE/1V	Salas do Cartório	NF992	28/06/2013	R\$	27,00	Ótimo
50986	TECLADO.	CITEFE/1V	Salas do Cartório	NF992	28/06/2013	R\$	27,00	Ótimo
50987	TECLADO.	CICANU	Salas do Cartório	NF992	28/06/2013	R\$	27,00	Ótimo
50988	TECLADO.	CICANU	Salas do Cartório	NF992	28/06/2013	R\$	27,00	Ótimo
50989	TECLADO.	CICANU	Salas do Cartório	NF992	28/06/2013	R\$	27,00	Ótimo
50990	TECLADO.	STARQ/FHR	Setor de Arquivo Geral	NF992	28/06/2013	R\$	27,00	Ótimo
50991	TECLADO.	CIPAUNI	Salas do Cartório	NF992	28/06/2013	R\$	27,00	Ótimo
50992	TECLADO.	CITEFE/1V	Salas do Cartório	NF992	28/06/2013	R\$	27,00	Ótimo
50993	TECLADO.	CIURUCA	Salas do Cartório	NF992	28/06/2013	R\$	27,00	Ótimo
50994	TECLADO.	CIURUCA	Salas do Cartório	NF992	28/06/2013	R\$	27,00	Ótimo
50995	TECLADO.	CIAPUI	Salas do Cartório	NF992	28/06/2013	R\$	27,00	Ótimo
50996	TECLADO.	SP/DVPM	Materiais a Localizar	NF992	28/06/2013	R\$	27,00	Ótimo
50997	TECLADO.	CIAPUI	Salas do Cartório	NF992	28/06/2013	R\$	27,00	Ótimo
50998	TECLADO.	CIALVA	Salas do Cartório	NF992	28/06/2013	R\$	27,00	Ótimo
50999	TECLADO.	CIALVA	Salas do Cartório	NF992	28/06/2013	R\$	27,00	Ótimo
51000	TECLADO.	CIALVA	Salas do Cartório	NF992	28/06/2013	R\$	27,00	Ótimo
51001	TECLADO.	CISSUATU	Salas do Cartório	NF992	28/06/2013	R\$	27,00	Ótimo
51002	TECLADO.	PROJUDI/SIPAM	Salas do Cartório		28/06/2013	R\$	27,00	Ótimo
51003	TECLADO.	DVTICP/TJ	Salas do PROJUD no Anexo		28/06/2013	R\$	27,00	Ótimo
51004	TECLADO.	SCCR/TJ	Secretaria das Câmaras Reunidas		28/06/2013	R\$	27,00	Ótimo
51005	TECLADO.	SCCR/TJ	Secretaria das Câmaras Reunidas		28/06/2013	R\$	27,00	Ótimo
51006	TECLADO.	SCCC3/TJ	Secretaria da 3ª Câmara Cível		28/06/2013	R\$	27,00	Ótimo
51007	TECLADO.	SCCC3/TJ	Secretaria da 3ª Câmara Cível		28/06/2013	R\$	27,00	Ótimo
51008	TECLADO.	SP/DVPM	Material para Doacao		28/06/2013	R\$	27,00	Ótimo
51009	TECLADO.	SCCC3/TJ	Secretaria da 3ª Câmara Cível		28/06/2013	R\$	27,00	Ótimo
51010	TECLADO.	CPL/TJAM	Salas do Cartório		28/06/2013	R\$	27,00	Ótimo
51011	TECLADO.	CPL/TJAM	Salas do Cartório	NF992	28/06/2013	R\$	27,00	Ótimo
51012	TECLADO.	CDJ/TJ	Salas do Cartório	NF992	28/06/2013	R\$	27,00	Ótimo
51013	TECLADO.	GABDALT/TJ	Materiais a Localizar	NF992	28/06/2013	R\$	27,00	Ótimo
51014	TECLADO.	CISSUATU	Salas do Cartório	NF992	28/06/2013	R\$	27,00	Ótimo
51015	TECLADO.	CICODA	Salas do Cartório	NF992	28/06/2013	R\$	27,00	Ótimo
51016	TECLADO.	CICODA	Salas do Cartório	NF992	28/06/2013	R\$	27,00	Ótimo
51017	TECLADO.	CICODA	Salas do Cartório	NF992	28/06/2013	R\$	27,00	Ótimo
51018	TECLADO.	CINOLIN	Salas do Cartório	NF992	28/06/2013	R\$	27,00	Ótimo
51019	TECLADO.	CINOLIN	Salas do Cartório	NF992	28/06/2013	R\$	27,00	Ótimo
51020	TECLADO.	CINOLIN	Salas do Cartório	NF992	28/06/2013	R\$	27,00	Ótimo
51021	TECLADO.	CIURUCA	Salas do Cartório	NF992	28/06/2013	R\$	27,00	Ótimo
51022	TECLADO.	SP/DVPM	Juiz. da Inf. e Juv. Infrac.:	NF992	28/06/2013	R\$	27,00	Ótimo
51023	TECLADO.	VCV18/FHR	Salas do Cartório	NF992	28/06/2013	R\$	27,00	Ótimo
51024	TECLADO.	CISSUATU	Salas do Cartório	NF992	28/06/2013	R\$	27,00	Ótimo
51025	TECLADO.	VECTR1/FHR	Salas do Cartório	NF992	28/06/2013	R\$	27,00	Ótimo
51026	TECLADO.	SP/DVPM	Materiais a Localizar	NF992	28/06/2013	R\$	27,00	Ótimo
51027	TECLADO.	SP/DVPM	Materiais a Localizar	NF992	28/06/2013	R\$	27,00	Ótimo
51028	TECLADO.	SP/DVPM	Materiais a Localizar	NF992	28/06/2013	R\$	27,00	Ótimo
51029	TECLADO.	GABDMGPF/TJ	Gabinete	NF992	28/06/2013	R\$	27,00	Ótimo
51030	TECLADO.	DVPESAL/TJ	Divisão de Pessoal		28/06/2013	R\$	27,00	Ótimo
51031	TECLADO.	VECTR1/FHR	Salas do Cartório	NF992	28/06/2013	R\$	27,00	Ótimo
51032	TECLADO.	JJ/ONIBUS	Dr. Alexandre Novais	NF992	28/06/2013	R\$	27,00	Ótimo
51033	TECLADO.	CGJ	Assistentes da Secretaria	NF992	28/06/2013	R\$	27,00	Ótimo
51034	TECLADO.	VCV13/FHR	Salas do Cartório	NF992	28/06/2013	R\$	27,00	Ótimo
51035	TECLADO.	DVTIC/TJ	Sala do Setor de Suporte do TJAM	NF992	28/06/2013	R\$	27,00	Ótimo
51036	TECLADO.	JECVS/FMV	Salas do Cartório	NF992	28/06/2013	R\$	27,00	Ótimo
51037	TECLADO.	SINF/FMHR	Sala do Setor de Suporte/FMHR	NF992	28/06/2013	R\$	27,00	Ótimo
51038	TECLADO.	VRPP/FHR	Salas do Cartório	NF992	28/06/2013	R\$	27,00	Ótimo
51039	TECLADO.	VRPP/FHR	Salas do Cartório	NF992	28/06/2013	R\$	27,00	Ótimo
51040	TECLADO.	JECVDFCM1/FAM	Salas do Cartório	NF992	28/06/2013	R\$	27,00	Ótimo





51226	TECLADO.	CEJUSCVF/FHR	Salas do setor	NF992	28/06/2013	R\$	27,00	Ótimo
51227	TECLADO.	GABDFHPL/TJ	Salas do Cartório	NF992	28/06/2013	R\$	27,00	Ótimo
51228	TECLADO.	GABDFHPL/TJ	Salas do Cartório	NF992	28/06/2013	R\$	27,00	Ótimo
51229	TECLADO.	GABDALT/TJ	Materiais a Localizar	NF992	28/06/2013	R\$	27,00	Ótimo
51230	TECLADO.	CIURUCA	Salas do Cartório	NF992	28/06/2013	R\$	27,00	Ótimo
51231	TECLADO.	CIURUCA	Salas do Cartório	NF992	28/06/2013	R\$	27,00	Ótimo
51232	TECLADO.	SP/DVPM	Materiais a Localizar	NF992	28/06/2013	R\$	27,00	Ótimo
51233	TECLADO.	CITAB/2V	Salas do Cartório	NF992	28/06/2013	R\$	27,00	Ótimo
51234	TECLADO.	SP/DVPM	Materiais a Localizar	NF992	28/06/2013	R\$	27,00	Ótimo
51235	TECLADO.	SP/DVPM	Materiais a Localizar	NF992	28/06/2013	R\$	27,00	Ótimo
51236	TECLADO.	CIHU/1V	Salas do Cartório	NF992	28/06/2013	R\$	27,00	Ótimo
51237	TECLADO.	VECUTE4/FHR	Materiais a Localizar	NF992	28/06/2013	R\$	27,00	Ótimo
51238	TECLADO.	VECUTE4/FHR	Materiais a Localizar	NF992	28/06/2013	R\$	27,00	Ótimo
51239	TECLADO.	VECUTE4/FHR	Materiais a Localizar	NF992	28/06/2013	R\$	27,00	Ótimo
51240	TECLADO.	VECUTE4/FHR	Materiais a Localizar	NF992	28/06/2013	R\$	27,00	Ótimo
51241	TECLADO.	DVCC/TJ	Salas do Cartório	NF992	28/06/2013	R\$	27,00	Ótimo
51242	TECLADO.	VCM11/FHR	Salas do Cartório	NF992	28/06/2013	R\$	27,00	Ótimo
51243	TECLADO.	SCTR/FMV	Coord. Juizados Especiais do FMV	NF992	28/06/2013	R\$	27,00	Ótimo
51244	TECLADO.	DVTICP/TJ	Salas do PROJUD no Anexo	NF992	28/06/2013	R\$	27,00	Ótimo
51245	TECLADO.	SP/DVPM	Juiz. da Inf. e Juv. Infrac.:	NF992	28/06/2013	R\$	27,00	Ótimo
51246	TECLADO.	SP/DVPM	Juiz. da Inf. e Juv. Infrac.:	NF992	28/06/2013	R\$	27,00	Ótimo
51247	TECLADO.	SP/DVPM	Juiz. da Inf. e Juv. Infrac.:	NF992	28/06/2013	R\$	27,00	Ótimo
51248	TECLADO.	JECV12/FMV	Salas do Cartório	NF992	28/06/2013	R\$	27,00	Ótimo
51249	TECLADO.	JECR13/FMV	Salas do Cartório	NF992	28/06/2013	R\$	27,00	Ótimo
51250	TECLADO.	VFAM7/FHR	Salas do Cartório	NF992	28/06/2013	R\$	27,00	Ótimo
51251	TECLADO.	VCV2/FHR	Salas do Cartório	NF992	28/06/2013	R\$	27,00	Ótimo
51252	TECLADO.	CICVARZ	Salas do Cartório	NF992	28/06/2013	R\$	27,00	Ótimo
51253	TECLADO.	VCV2/FHR	Salas do Cartório	NF992	28/06/2013	R\$	27,00	Ótimo
51254	TECLADO.	VCV2/FHR	Salas do Cartório	NF992	28/06/2013	R\$	27,00	Ótimo
51255	TECLADO.	DP/FHR	Setor de Manutenção do FHR	NF992	28/06/2013	R\$	27,00	Ótimo
51256	TECLADO.	DP/FHR	Setor de Manutenção do FHR	NF992	28/06/2013	R\$	27,00	Ótimo
51257	TECLADO.	VFAM4/FHR	Salas do Cartório	NF992	28/06/2013	R\$	27,00	Ótimo
51258	TECLADO.	VFAM4/FHR	Salas do Cartório	NF992	28/06/2013	R\$	27,00	Ótimo
51259	TECLADO.	STSCDR/FHR	Auditorio Des. Fabio Antonio	NF992	28/06/2013	R\$	27,00	Ótimo
51260	TECLADO.	CIITAC/1V	Salas do Cartório	NF992	28/06/2013	R\$	27,00	Ótimo
51261	TECLADO.	CICODA	Salas do Cartório	NF992	28/06/2013	R\$	27,00	Ótimo
51262	TECLADO.	CIBARREI	Materiais a Localizar	NF992	28/06/2013	R\$	27,00	Ótimo
51263	TECLADO.	CIGUAJA	Salas do Cartório	NF992	28/06/2013	R\$	27,00	Ótimo
51264	TECLADO.	SP/DVPM	Material com Avaria	NF992	28/06/2013	R\$	27,00	Ótimo
51265	TECLADO.	SP/DVPM	Material com Avaria	NF992	28/06/2013	R\$	27,00	Ótimo
51266	TECLADO.	CIBARCE	Salas do Cartório	NF992	28/06/2013	R\$	27,00	Ótimo
51267	TECLADO.	PROJUDI/SIPAM	Salas do Cartório	NF992	28/06/2013	R\$	27,00	Ótimo
51268	TECLADO.	PROJUDI/SIPAM	Salas do Cartório	NF992	28/06/2013	R\$	27,00	Ótimo
51269	TECLADO.	PROJUDI/SIPAM	Salas do Cartório	NF992	28/06/2013	R\$	27,00	Ótimo
51270	TECLADO.	STIAUXP/TJ	Setor dos Juizes Aux da	NF992	28/06/2013	R\$	27,00	Ótimo
51271	TECLADO.	CGJ	Comunicação Social	NF992	28/06/2013	R\$	27,00	Ótimo
51272	TECLADO.	CIALVA	Salas do Cartório	NF992	28/06/2013	R\$	27,00	Ótimo
51273	TECLADO.	VTJ3/FHR	Salas do Cartório	NF992	28/06/2013	R\$	27,00	Ótimo
51274	TECLADO.	CIBARCE	Salas do Cartório	NF992	28/06/2013	R\$	27,00	Ótimo
51275	TECLADO.	CIGUAJA	Salas do Cartório	NF992	28/06/2013	R\$	27,00	Ótimo
51276	TECLADO.	SP/DVPM	Materiais a Localizar	NF992	28/06/2013	R\$	27,00	Ótimo
51277	TECLADO.	VTJ3/FHR	Salas do Cartório	NF992	28/06/2013	R\$	27,00	Ótimo
51278	TECLADO.	JECR13/FMV	Salas do Cartório	NF992	28/06/2013	R\$	27,00	Ótimo
51279	TECLADO.	COAUT/TJ	Coord. de Autuação Processual	NF992	28/06/2013	R\$	27,00	Ótimo
51280	TECLADO.	SP/DVPM	Materiais a Localizar	NF992	28/06/2013	R\$	27,00	Ótimo
51281	TECLADO.	VOS/FHR	Salas do Cartório	NF992	28/06/2013	R\$	27,00	Ótimo
51282	TECLADO.	COP11G/FHR	Salas do Cartório	NF992	28/06/2013	R\$	27,00	Ótimo
51283	TECLADO.	VOS/FHR	Salas do Cartório	NF992	28/06/2013	R\$	27,00	Ótimo
51284	TECLADO.	ESMAM	Salas do Cartório	NF992	28/06/2013	R\$	27,00	Ótimo
51285	TECLADO.	VCV10/FMNV	Salas do Cartório	NF992	28/06/2013	R\$	27,00	Ótimo
51286	TECLADO.	SP/DVPM	Materiais a Localizar	NF992	28/06/2013	R\$	27,00	Ótimo
51287	TECLADO.	VTJ3/FHR	Secretaria	NF992	28/06/2013	R\$	27,00	Ótimo
51288	TECLADO.	DVENG/TC	Salas do Cartório	NF992	28/06/2013	R\$	27,00	Ótimo
51289	TECLADO.	CCP/TJ	Salas do Cartório	NF992	28/06/2013	R\$	27,00	Ótimo
51290	TECLADO.	ESMAM	Materiais a Localizar	NF992	28/06/2013	R\$	27,00	Ótimo
51291	TECLADO.	VFAM7/FHR	Materiais a Localizar	NF992	28/06/2013	R\$	27,00	Ótimo
51292	TECLADO.	JECV3/FMV	Salas do Cartório	NF992	28/06/2013	R\$	27,00	Ótimo
51293	TECLADO.	JECV3/FMV	Salas do Cartório	NF992	28/06/2013	R\$	27,00	Ótimo
51294	TECLADO.	JECV14/FLFR	Salas do Cartório	NF992	28/06/2013	R\$	27,00	Ótimo
51295	TECLADO.	JECR15/FMV	Salas do Cartório	NF992	28/06/2013	R\$	27,00	Ótimo
51296	TECLADO.	EASTJAM	Sala da Escola de Aperf. do	NF992	28/06/2013	R\$	27,00	Ótimo
51297	TECLADO.	EASTJAM	Sala da Escola de Aperf. do	NF992	28/06/2013	R\$	27,00	Ótimo
51298	TECLADO.	EASTJAM	Sala da Escola de Aperf. do	NF992	28/06/2013	R\$	27,00	Ótimo
51299	TECLADO.	CIGUAJA	Salas do Cartório	NF992	28/06/2013	R\$	27,00	Ótimo
51300	TECLADO.	CIGUAJA	Salas do Cartório	NF992	28/06/2013	R\$	27,00	Ótimo
51301	TECLADO.	CITEFE/1JE	Salas do Cartório	NF992	28/06/2013	R\$	27,00	Ótimo
51302	TECLADO.	CITEFE/1JE	Salas do Cartório	NF992	28/06/2013	R\$	27,00	Ótimo
51303	TECLADO.	DVPESOAL/TJ	Divisão de Pessoal	NF992	28/06/2013	R\$	27,00	Ótimo
51304	TECLADO.	SCCCM2/TJ	Secretaria da 2ª Câmara Criminal	NF992	28/06/2013	R\$	27,00	Ótimo
51305	TECLADO.	DVPESOAL/TJ	Divisão de Pessoal	NF992	28/06/2013	R\$	27,00	Ótimo
51306	TECLADO.	DVPESOAL/TJ	Divisão de Pessoal	NF992	28/06/2013	R\$	27,00	Ótimo
51307	TECLADO.	DVPESOAL/TJ	Divisão de Pessoal	NF992	28/06/2013	R\$	27,00	Ótimo
51308	TECLADO.	VFPECCOT3/FHR	Salas do Cartório	NF992	28/06/2013	R\$	27,00	Ótimo
51309	TECLADO.	VCM1/FHR	Salas do Cartório	NF992	28/06/2013	R\$	27,00	Ótimo
51310	TECLADO.	VCM1/FHR	Salas do Cartório	NF992	28/06/2013	R\$	27,00	Ótimo
51311	TECLADO.	SP/DVPM	Materiais a Localizar	NF992	28/06/2013	R\$	27,00	Ótimo
51312	TECLADO.	VPF5/FHR	Salas do Cartório	NF992	28/06/2013	R\$	27,00	Ótimo
51313	TECLADO.	VFPECCOT3/FHR	Salas do Cartório	NF992	28/06/2013	R\$	27,00	Ótimo
51314	TECLADO.	VFPECCOT3/FHR	Salas do Cartório	NF992	28/06/2013	R\$	27,00	Ótimo
51315	TECLADO.	CIBARCE	Salas do Cartório	NF992	28/06/2013	R\$	27,00	Ótimo
51316	TECLADO.	JECR18/UNL	Salas do Cartório	NF992	28/06/2013	R\$	27,00	Ótimo
51317	TECLADO.	CIBARCE	Salas do Cartório	NF992	28/06/2013	R\$	27,00	Ótimo

O original deste documento é eletrônico e foi assinado digitalmente por EDUARDO MARTINS DE SOUZA e DOMINGOS JORGE CHALUB PEREIRA. Para verificar a autenticidade desta cópia impressa, acesse o site <https://cau.iam.uus.br/dependencia/imprensa/> e informe o número de acesso. Para mais informações, contate o setor de informática da IAM. (BR)XK484C.

51318	TECLADO.	GABDCCRR/TJ	Materiais a Localizar	NF992	28/06/2013	R\$	27,00	Ótimo
51319	TECLADO.	GABDCMSR/TJ	Sala do Gabinete da Desa Carla	NF992	28/06/2013	R\$	27,00	Ótimo
51320	TECLADO.	SP/DVPM	Material com Avaria	NF992	28/06/2013	R\$	27,00	Ótimo
51321	TECLADO.	JEPFEM/FHR	Salas do Cartório	NF992	28/06/2013	R\$	27,00	Ótimo
51322	TECLADO.	SINF/FMHR	Materiais a Localizar	NF992	28/06/2013	R\$	27,00	Ótimo
51323	TECLADO.	VEPEPA/FHR	SALAS DO CARTÓRIO	NF992	28/06/2013	R\$	27,00	Ótimo
51324	TECLADO.	VEPEPA/FHR	SALAS DO CARTÓRIO	NF992	28/06/2013	R\$	27,00	Ótimo
51325	TECLADO.	SP/DVPM	Materiais a Localizar	NF992	28/06/2013	R\$	27,00	Ótimo
51326	TECLADO.	ESMAM	Materiais a Localizar	NF992	28/06/2013	R\$	27,00	Ótimo
51327	TECLADO.	JECV7/FMV	Salas do Cartório	NF992	28/06/2013	R\$	27,00	Ótimo
51328	TECLADO.	JECV7/FMV	Salas do Cartório	NF992	28/06/2013	R\$	27,00	Ótimo
51329	TECLADO.	JECV8/UNL	Salas do Cartório	NF992	28/06/2013	R\$	27,00	Ótimo
51330	TECLADO.	JECV8/UNL	Salas do Cartório	NF992	28/06/2013	R\$	27,00	Ótimo
51331	TECLADO.	JECR18/UNL	Salas do Cartório		28/06/2013	R\$	27,00	Ótimo
51332	TECLADO.	CIALVA	Salas do Cartório		28/06/2013	R\$	27,00	Ótimo
51333	TECLADO.	4VFP/FHR	Salas do Cartório		28/06/2013	R\$	27,00	Ótimo
51334	TECLADO.	4VFP/FHR	Salas do Cartório		28/06/2013	R\$	27,00	Ótimo
51335	TECLADO.	SP/DVPM	Materiais a Localizar		28/06/2013	R\$	27,00	Ótimo
51336	TECLADO.	4VFP/FHR	Salas do Cartório		28/06/2013	R\$	27,00	Ótimo
51337	TECLADO.	CICODA	Salas do Cartório		28/06/2013	R\$	27,00	Ótimo
51338	TECLADO.	SP/DVPM	Materiais a Localizar		28/06/2013	R\$	27,00	Ótimo
51339	TECLADO.	SP/DVPM	Materiais a Localizar		28/06/2013	R\$	27,00	Ótimo
51340	TECLADO.	SP/DVPM	Materiais a Localizar		28/06/2013	R\$	27,00	Ótimo
51341	TECLADO.	SP/DVPM	Materiais a Localizar		28/06/2013	R\$	27,00	Ótimo
51342	TECLADO.	SP/DVPM	Materiais a Localizar		28/06/2013	R\$	27,00	Ótimo
51343	TECLADO.	SP/DVPM	Materiais a Localizar		28/06/2013	R\$	27,00	Ótimo
51344	TECLADO.	SP/DVPM	Materiais a Localizar		28/06/2013	R\$	27,00	Ótimo
51345	TECLADO.	SP/DVPM	Materiais a Localizar		28/06/2013	R\$	27,00	Ótimo
51346	TECLADO.	SP/DVPM	Materiais a Localizar		28/06/2013	R\$	27,00	Ótimo
51347	TECLADO.	4VFP/FHR	Salas do Cartório		28/06/2013	R\$	27,00	Ótimo
51348	TECLADO.	VECUTE2/FHR	Salas do Cartório		28/06/2013	R\$	27,00	Ótimo
51349	TECLADO.	VECUTE2/FHR	Salas do Cartório		28/06/2013	R\$	27,00	Ótimo
51350	TECLADO.	VCM2/FHR	Salas do Cartório		28/06/2013	R\$	27,00	Ótimo
51351	TECLADO.	VCM2/FHR	Salas do Cartório		28/06/2013	R\$	27,00	Ótimo
51352	TECLADO.	SP/DVPM	Materiais a Localizar		28/06/2013	R\$	27,00	Ótimo
51353	TECLADO.	SP/DVPM	Materiais a Localizar		28/06/2013	R\$	27,00	Ótimo
51354	TECLADO.	CINARIPU	Salas do Cartório		28/06/2013	R\$	27,00	Ótimo
51355	TECLADO.	CINARIPU	Salas do Cartório		28/06/2013	R\$	27,00	Ótimo
51356	TECLADO.	VFAM8/FHR	Materiais a Localizar		28/06/2013	R\$	27,00	Ótimo
51357	TECLADO.	DVTIC/TJ	Sala da Div.Tec. Inf. e		28/06/2013	R\$	27,00	Ótimo
51358	TECLADO.	ESMAM	Materiais a Localizar		28/06/2013	R\$	27,00	Ótimo
51359	TECLADO.	SP/DVPM	Salas do Cartório		28/06/2013	R\$	27,00	Ótimo
51360	TECLADO.	TC/1FPECOT	Salas do Cartório		28/06/2013	R\$	27,00	Ótimo
51361	TECLADO.	STPSSF/FHR	Setor Psicossocial do FHR		28/06/2013	R\$	27,00	Ótimo
51362	TECLADO.	TC/1FPECOT	Salas do Cartório		28/06/2013	R\$	27,00	Ótimo
51363	TECLADO.	CIAPUI	Salas do Cartório		28/06/2013	R\$	27,00	Ótimo
51364	TECLADO.	SP/DVPM	Salas do Cartório		28/06/2013	R\$	27,00	Ótimo
51365	TECLADO.	CEJUSCVF/FHR	Salas do Cartório		28/06/2013	R\$	27,00	Ótimo
51366	TECLADO.	CJSCC/FHR	Salas do setor		28/06/2013	R\$	27,00	Ótimo
51367	TECLADO.	CEJUSCVF/FHR	Salas do Cartório		28/06/2013	R\$	27,00	Ótimo
51368	TECLADO.	CEJUSCVF/FHR	Salas do Cartório		28/06/2013	R\$	27,00	Ótimo
51369	TECLADO.	CEJUSCVF/FHR	Salas do Cartório		28/06/2013	R\$	27,00	Ótimo
51370	TECLADO.	SP/DVPM	Materiais a Localizar		28/06/2013	R\$	27,00	Ótimo
51371	TECLADO.	SP/DVPM	Materiais a Localizar		28/06/2013	R\$	27,00	Ótimo
51372	TECLADO.	SP/DVPM	Materiais a Localizar		28/06/2013	R\$	27,00	Ótimo
51373	TECLADO.	SP/DVPM	Materiais a Localizar		28/06/2013	R\$	27,00	Ótimo
51374	TECLADO.	CGJ	Assessoria dos Juizes Auxiliares 2		28/06/2013	R\$	27,00	Ótimo
51375	TECLADO.	VCM4/FHR	Salas do Cartório		28/06/2013	R\$	27,00	Ótimo
51376	TECLADO.	VCM4/FHR	Salas do Cartório		28/06/2013	R\$	27,00	Ótimo
51377	TECLADO.	VCM4/FHR	Salas do Cartório		28/06/2013	R\$	27,00	Ótimo
51378	TECLADO.	STPAV/CGJ	Setor de Prot.de Autuação Virtual		28/06/2013	R\$	27,00	Ótimo
51379	TECLADO.	CICODA	Salas do Cartório		28/06/2013	R\$	27,00	Ótimo
51380	TECLADO.	VFAM8/FHR	Materiais a Localizar		28/06/2013	R\$	27,00	Ótimo
51381	TECLADO.	JECR17/FMV	Salas do Cartório		28/06/2013	R\$	27,00	Ótimo
51382	TECLADO.	VECDSCA2/FHR	Salas do Cartório		28/06/2013	R\$	27,00	Ótimo
51383	TECLADO.	VECDSCA2/FHR	Salas do Cartório		28/06/2013	R\$	27,00	Ótimo
51384	TECLADO.	VECDSCA2/FHR	Salas do Cartório		28/06/2013	R\$	27,00	Ótimo
51385	TECLADO.	STAM/FHR	Salas da Assistência Militar		28/06/2013	R\$	27,00	Ótimo
51386	TECLADO.	CILABREA	Salas do Cartório		28/06/2013	R\$	27,00	Ótimo
51387	TECLADO.	CILABREA	Salas do Cartório		28/06/2013	R\$	27,00	Ótimo
51389	TECLADO.	SP/DVPM	Materiais a Localizar		28/06/2013	R\$	27,00	Ótimo
51390	TECLADO.	CILABREA	Salas do Cartório		28/06/2013	R\$	27,00	Ótimo
51391	TECLADO.	SP/DVPM	Materiais a Localizar		28/06/2013	R\$	27,00	Ótimo
51392	TECLADO.	CIITAC/2V	Salas do Cartório		28/06/2013	R\$	27,00	Ótimo
51393	TECLADO.	CIITAC/2V	Salas do Cartório		28/06/2013	R\$	27,00	Ótimo
51394	TECLADO.	CIITAC/2V	Salas do Cartório		28/06/2013	R\$	27,00	Ótimo
51395	TECLADO.	CIITAC/2V	Salas do Cartório		28/06/2013	R\$	27,00	Ótimo
51396	TECLADO.	CIITAC/2V	Salas do Cartório		28/06/2013	R\$	27,00	Ótimo
51397	TECLADO.	SP/DVPM	Materiais a Localizar		28/06/2013	R\$	27,00	Ótimo
51398	TECLADO.	SP/DVPM	Materiais a Localizar		28/06/2013	R\$	27,00	Ótimo
51399	TECLADO.	CIPIXU	Salas do Cartório		28/06/2013	R\$	27,00	Ótimo
51400	TECLADO.	CITEFE/1V	Salas do Cartório		28/06/2013	R\$	27,00	Ótimo
51401	TECLADO.	CIPFIG	Salas do Cartório		28/06/2013	R\$	27,00	Ótimo
51402	TECLADO.	SP/DVPM	Materiais a Localizar		28/06/2013	R\$	27,00	Ótimo
51403	TECLADO.	CIPFIG	Salas do Cartório		28/06/2013	R\$	27,00	Ótimo
51404	TECLADO.	CIRPEVA	Salas do Cartório		28/06/2013	R\$	27,00	Ótimo
51405	TECLADO.	CITEFE/1V	Salas do Cartório		28/06/2013	R\$	27,00	Ótimo
51406	TECLADO.	CITEFE/2V	Salas do Cartório		28/06/2013	R\$	27,00	Ótimo
51407	TECLADO.	SP/DVPM	Materiais a Localizar		28/06/2013	R\$	27,00	Ótimo
51408	TECLADO.	CITEFE/2V	Salas do Cartório		28/06/2013	R\$	27,00	Ótimo
51409	TECLADO.	CIALVA	Salas do Cartório		28/06/2013	R\$	27,00	Ótimo
51410	TECLADO.	CIPIXU	Salas do Cartório		28/06/2013	R\$	27,00	Ótimo

51411	TECLADO.	CIALVA	Salas do Cartório		28/06/2013	R\$ 27,00	Ótimo
51412	TECLADO.	SCTR/FMV	Coord. Juizados Especiais do FMV		28/06/2013	R\$ 27,00	Ótimo
51413	TECLADO.	STPSSF/FHR	Setor Psicossocial do FHR		28/06/2013	R\$ 27,00	Ótimo
51414	TECLADO.	JECV13/FMV	Salas do Cartório		28/06/2013	R\$ 27,00	Ótimo
51415	TECLADO.	JECV13/FMV	Salas do Cartório		28/06/2013	R\$ 27,00	Ótimo
51416	TECLADO.	JECV13/FMV	Salas do Cartório		28/06/2013	R\$ 27,00	Ótimo
51417	TECLADO.	SCTR/FMV	Coord. Juizados Especiais do FMV		28/06/2013	R\$ 27,00	Ótimo
51418	TECLADO.	SCTR/FMV	Coord. Juizados Especiais do FMV		28/06/2013	R\$ 27,00	Ótimo
51419	TECLADO.	SCTR/FMV	Coord. Juizados Especiais do FMV		28/06/2013	R\$ 27,00	Ótimo
51420	TECLADO.	SCTR/FMV	Coord. Juizados Especiais do FMV		28/06/2013	R\$ 27,00	Ótimo
51421	TECLADO.	SCTR/FMV	Coord. Juizados Especiais do FMV		28/06/2013	R\$ 27,00	Ótimo
51422	TECLADO.	SP/DVPM	Materiais a Localizar		28/06/2013	R\$ 27,00	Ótimo
51423	TECLADO.	SP/DVPM	Materiais a Localizar		28/06/2013	R\$ 27,00	Ótimo
51424	TECLADO.	SP/DVPM	Estoque material novo		28/06/2013	R\$ 27,00	Ótimo
51425	TECLADO.	EASTJAM	Sala da Escola de Aperf. do		28/06/2013	R\$ 27,00	Ótimo
51426	TECLADO.	COAUT/TJ	Coord. de Autuação Processual		28/06/2013	R\$ 27,00	Ótimo
51427	TECLADO.	COAUT/TJ	Coord. de Autuação Processual		28/06/2013	R\$ 27,00	Ótimo
51428	TECLADO.	VEPEPA/FHR	SALAS DO CARTÓRIO		28/06/2013	R\$ 27,00	Ótimo
51429	TECLADO.	VFP2/FHR	Salas do Cartório		28/06/2013	R\$ 27,00	Ótimo
51430	TECLADO.	VEPEPA/FHR	SALAS DO CARTÓRIO		28/06/2013	R\$ 27,00	Ótimo
51431	TECLADO.	GCGJ/AM	Gab. da Corregedoria Geral de		28/06/2013	R\$ 27,00	Ótimo
51432	TECLADO.	SP/DVPM	Materiais a Localizar		28/06/2013	R\$ 27,00	Ótimo
51433	TECLADO.	VEDAE/FHR	Salas do Cartório		28/06/2013	R\$ 27,00	Ótimo
51434	TECLADO.	VEDAE/FHR	Salas do Cartório		28/06/2013	R\$ 27,00	Ótimo
51435	TECLADO.	VEDAE/FHR	Salas do Cartório		28/06/2013	R\$ 27,00	Ótimo
51436	TECLADO.	VEDAE/FHR	Salas do Cartório		28/06/2013	R\$ 27,00	Ótimo
51437	TECLADO.	VCV2/FHR	Salas do Cartório		28/06/2013	R\$ 27,00	Ótimo
51438	TECLADO.	GABDJMLL/TJ	Gabinete da Presidencia		28/06/2013	R\$ 27,00	Ótimo
51439	TECLADO.	DVENG/TJ	Salas do Cartório		28/06/2013	R\$ 27,00	Ótimo
51440	TECLADO.	DVENG/TJ	Salas do Cartório		28/06/2013	R\$ 27,00	Ótimo
51441	TECLADO.	VCM11/FHR	Salas do Cartório		28/06/2013	R\$ 27,00	Ótimo
51442	TECLADO.	VCM11/FHR	Salas do Cartório		28/06/2013	R\$ 27,00	Ótimo
51443	TECLADO.	DVCC/TJ	Salas do Cartório		28/06/2013	R\$ 27,00	Ótimo
51444	TECLADO.	DVTIC/TJ	Sala do Setor de Suporte do TJAM		28/06/2013	R\$ 27,00	Ótimo
51445	TECLADO.	JECV8/UNL	Salas do Cartório		28/06/2013	R\$ 27,00	Ótimo
51446	TECLADO.	JECV8/UNL	Salas do Cartório		28/06/2013	R\$ 27,00	Ótimo
51447	TECLADO.	JECV8/UNL	Salas do Cartório		28/06/2013	R\$ 27,00	Ótimo
51448	TECLADO.	SP/DVPM	Materiais a Localizar		28/06/2013	R\$ 27,00	Ótimo
51449	TECLADO.	JEPPEM/FHR	Salas do Cartório		28/06/2013	R\$ 27,00	Ótimo
51450	TECLADO.	JEPPEM/FHR	Salas do Cartório		28/06/2013	R\$ 27,00	Ótimo
51451	TECLADO.	SP/DVPM	Salas do Cartório		28/06/2013	R\$ 27,00	Ótimo
51452	TECLADO.	VCV3/FHR	Salas do Cartório		28/06/2013	R\$ 27,00	Ótimo
51453	TECLADO.	VCV3/FHR	Salas do Cartório		28/06/2013	R\$ 27,00	Ótimo
51454	TECLADO.	SINF/FMHR	Sala do Setor de Suporte/FMHR		28/06/2013	R\$ 27,00	Ótimo
51455	TECLADO.	SINF/FMHR	Sala do Setor de Suporte/FMHR		28/06/2013	R\$ 27,00	Ótimo
51456	TECLADO.	SINF/FMHR	Sala do Setor de Suporte/FMHR		28/06/2013	R\$ 27,00	Ótimo
51457	TECLADO.	SINF/FMHR	Sala do Setor de Suporte/FMHR		28/06/2013	R\$ 27,00	Ótimo
51458	TECLADO.	STSCDR/FHR	Salas do Cartório		28/06/2013	R\$ 27,00	Ótimo
51459	TECLADO.	STSCDR/FHR	Salas do Cartório		28/06/2013	R\$ 27,00	Ótimo
51460	TECLADO.	STSCDR/FHR	Salas do Cartório		28/06/2013	R\$ 27,00	Ótimo
51461	TECLADO.	STSCDR/FHR	Diretoria		28/06/2013	R\$ 27,00	Ótimo
51462	TECLADO.	STSCDR/FHR	Salas do Cartório		28/06/2013	R\$ 27,00	Ótimo
51463	TECLADO.	CONEGE/CGJ	Coordenadoria do N.E.G.		28/06/2013	R\$ 27,00	Ótimo
51465	TECLADO.	DVTICP/TJ	Salas do Cartório		28/06/2013	R\$ 27,00	Ótimo
51466	TECLADO.	STIAUXVP/TJ	Setor dos Juizes Aux da		28/06/2013	R\$ 27,00	Ótimo
51467	TECLADO.	CJSCC/FHR	Salas do setor		28/06/2013	R\$ 27,00	Ótimo
51468	TECLADO.	SP/DVPM	Estoque material novo		28/06/2013	R\$ 27,00	Ótimo
51469	TECLADO.	SP/DVPM	Estoque material novo		28/06/2013	R\$ 27,00	Ótimo
51470	TECLADO.	SP/DVPM	Materiais a Localizar		28/06/2013	R\$ 27,00	Ótimo
51471	TECLADO.	SP/DVPM	Material com Avaria		28/06/2013	R\$ 27,00	Ótimo
51472	TECLADO.	SP/DVPM	Salas do Cartório		28/06/2013	R\$ 27,00	Ótimo
51473	TECLADO.	JECV6/FMV	Salas do Cartório		28/06/2013	R\$ 27,00	Ótimo
51474	TECLADO.	JECR15/FMV	Salas do Cartório		28/06/2013	R\$ 27,00	Ótimo
51475	TECLADO.	GABDDMC/TJ	Gabinete		28/06/2013	R\$ 27,00	Ótimo
51476	TECLADO.	SP/DVPM	Estoque material novo		28/06/2013	R\$ 27,00	Ótimo
51477	TECLADO.	DVTIC/TJ	Sala da Div.Tec. Inf. e		28/06/2013	R\$ 27,00	Ótimo
51478	TECLADO.	DVTICP/TJ	Salas do PROJUD no Anexo		28/06/2013	R\$ 27,00	Ótimo
51479	TECLADO.	DVTICP/TJ	Salas do PROJUD no Anexo		28/06/2013	R\$ 27,00	Ótimo
51480	TECLADO.	DVTIC/TJ	Sala da Div.Tec. Inf. e		28/06/2013	R\$ 27,00	Ótimo
51481	TECLADO.	DVTIC/TJ	Sala da Div.Tec. Inf. e		28/06/2013	R\$ 27,00	Ótimo
51482	TECLADO.	DVTIC/TJ	Sala da Div.Tec. Inf. e		28/06/2013	R\$ 27,00	Ótimo
51483	TECLADO.	DVTICP/TJ	Salas do PROJUD no Anexo		28/06/2013	R\$ 27,00	Ótimo
51484	TECLADO.	DVTIC/TJ	Sala da Div.Tec. Inf. e		28/06/2013	R\$ 27,00	Ótimo
51485	TECLADO.	DVTICP/TJ	Salas do PROJUD no Anexo		28/06/2013	R\$ 27,00	Ótimo
51486	TECLADO.	DVTICP/TJ	Salas do PROJUD no Anexo		28/06/2013	R\$ 27,00	Ótimo
51487	TECLADO.	DVTIC/TJ	Sala da Div.Tec. Inf. e		28/06/2013	R\$ 27,00	Ótimo
51488	TECLADO.	DVTIC/TJ	Sala da Div.Tec. Inf. e		28/06/2013	R\$ 27,00	Ótimo
51489	TECLADO.	CIRPEVA	Salas do Cartório		28/06/2013	R\$ 27,00	Ótimo
51490	TECLADO.	CIRPEVA	Salas do Cartório		28/06/2013	R\$ 27,00	Ótimo
51491	TECLADO.	DVPESOA/TJ	Divisão de Pessoal		28/06/2013	R\$ 27,00	Ótimo
51492	TECLADO.	DVGP/TJ	Salas do Cartório		28/06/2013	R\$ 27,00	Ótimo
51493	TECLADO.	DVEXPED/TJ	Divisão de Expediente Judicial		28/06/2013	R\$ 27,00	Ótimo
51494	TECLADO.	DVEXPED/TJ	Divisão de Expediente Judicial		28/06/2013	R\$ 27,00	Ótimo
51495	TECLADO.	STAJUI/FMV	Setor de Ajuizamento do FMV		28/06/2013	R\$ 27,00	Ótimo
51496	TECLADO.	SCCCV3/TJ	Secretaria da 3ª Câmara Cível	NF992	28/06/2013	R\$ 27,00	Ótimo
51497	TECLADO.	SCCCV3/TJ	Secretaria da 3ª Câmara Cível	NF992	28/06/2013	R\$ 27,00	Ótimo
51498	TECLADO.	SCCCV3/TJ	Secretaria da 3ª Câmara Cível	NF992	28/06/2013	R\$ 27,00	Ótimo
51499	TECLADO.	CIHU/1JE	Salas do Cartório	NF992	28/06/2013	R\$ 27,00	Ótimo
51500	TECLADO.	CIHU/1JE	Salas do Cartório	NF992	28/06/2013	R\$ 27,00	Ótimo
51501	TECLADO.	CIHU/1JE	Salas do Cartório	NF992	28/06/2013	R\$ 27,00	Ótimo
51502	TECLADO.	JEPPEM/FHR	Salas do Cartório	NF992	28/06/2013	R\$ 27,00	Ótimo
51503	TECLADO.	JEPPEM/FHR	Salas do Cartório	NF992	28/06/2013	R\$ 27,00	Ótimo

51504	TECLADO.	JEFPEM/FHR	Salas do Cartório	NF992	28/06/2013	R\$ 27,00	Ótimo
51505	TECLADO.	SP/DVPM	Salas do Cartório	NF992	28/06/2013	R\$ 27,00	Ótimo
51506	TECLADO.	SP/DVPM	Material Disponível	NF992	28/06/2013	R\$ 27,00	Ótimo
51507	TECLADO.	SP/DVPM	Materiais a Localizar	NF992	28/06/2013	R\$ 27,00	Ótimo
51508	TECLADO.	VFAM1/FHR	Salas do Cartório	NF992	28/06/2013	R\$ 27,00	Ótimo
51509	TECLADO.	VECCDSCA1/FHR	Materiais a Localizar	NF992	28/06/2013	R\$ 27,00	Ótimo
51510	TECLADO.	PTJ/FHR	Plenário - Sala de Som	NF992	28/06/2013	R\$ 27,00	Ótimo
51511	TECLADO.	VECCDSCA1/FHR	Materiais a Localizar	NF992	28/06/2013	R\$ 27,00	Ótimo
51512	TECLADO.	COOUV/FEMV	Sala da Coord. Ouvidoria Geral	NF992	28/06/2013	R\$ 27,00	Ótimo
51513	TECLADO.	SP/DVPM	Materiais a Localizar	NF992	28/06/2013	R\$ 27,00	Ótimo
51514	TECLADO.	SINF/FMV	Materiais a Localizar	NF992	28/06/2013	R\$ 27,00	Ótimo
51515	TECLADO.	VCV10/FMNV	Salas do Cartório	NF992	28/06/2013	R\$ 27,00	Ótimo
51516	TECLADO.	VCV10/FMNV	Salas do Cartório	NF992	28/06/2013	R\$ 27,00	Ótimo
51517	TECLADO.	STPSSF/FHR	Sector Psicossocial do FHR	NF992	28/06/2013	R\$ 27,00	Ótimo
51518	TECLADO.	CIUARI	Salas do Cartório	NF992	28/06/2013	R\$ 27,00	Ótimo
51519	TECLADO.	SP/DVPM	Salas do Cartório	NF992	28/06/2013	R\$ 27,00	Ótimo
51520	TECLADO.	SP/DVPM	Salas do Cartório	NF992	28/06/2013	R\$ 27,00	Ótimo
51521	TECLADO.	SP/DVPM	Salas do Cartório	NF992	28/06/2013	R\$ 27,00	Ótimo
51522	TECLADO.	GABVPRES/TJ	Gabinete da Vice-Presidência	NF992	28/06/2013	R\$ 27,00	Ótimo
51523	TECLADO.	SP/DVPM	Salas do Cartório	NF992	28/06/2013	R\$ 27,00	Ótimo
51524	TECLADO.	SP/DVPM	Salas do Cartório	NF992	28/06/2013	R\$ 27,00	Ótimo
51525	TECLADO.	SP/DVPM	Salas do Cartório	NF992	28/06/2013	R\$ 27,00	Ótimo
51526	TECLADO.	SP/DVPM	Salas do Cartório	NF992	28/06/2013	R\$ 27,00	Ótimo
51527	TECLADO.	SP/DVPM	Salas do Cartório	NF992	28/06/2013	R\$ 27,00	Ótimo
51528	TECLADO.	PTJ/FHR	Sala Nobre - FHR	NF992	28/06/2013	R\$ 27,00	Ótimo
51529	TECLADO.	SNAIV/FHR	Sala do Setor	NF992	28/06/2013	R\$ 27,00	Ótimo
51530	TECLADO.	SP/DVPM	Salas do Cartório	NF992	28/06/2013	R\$ 27,00	Ótimo
51531	TECLADO.	SP/DVPM	Salas do Cartório	NF992	28/06/2013	R\$ 27,00	Ótimo
51532	TECLADO.	SP/DVPM	Materiais a Localizar	NF992	28/06/2013	R\$ 27,00	Ótimo
51533	TECLADO.	SP/DVPM	Salas do Cartório	NF992	28/06/2013	R\$ 27,00	Ótimo
51534	TECLADO.	SP/DVPM	Salas do Cartório	NF992	28/06/2013	R\$ 27,00	Ótimo
51535	TECLADO.	SP/DVPM	Materiais a Localizar	NF992	28/06/2013	R\$ 27,00	Ótimo
51536	TECLADO.	SP/DVPM	Salas do Cartório	NF992	28/06/2013	R\$ 27,00	Ótimo
51537	TECLADO.	SP/DVPM	Salas do Cartório	NF992	28/06/2013	R\$ 27,00	Ótimo
51538	TECLADO.	SP/DVPM	Salas do Cartório	NF992	28/06/2013	R\$ 27,00	Ótimo
51539	TECLADO.	NUGEP/TJ	Sala da NUGEP	NF992	28/06/2013	R\$ 27,00	Ótimo
51540	TECLADO.	NUGEP/TJ	Sala da NUGEP	NF992	28/06/2013	R\$ 27,00	Ótimo
51541	TECLADO.	NUGEP/TJ	Sala da NUGEP	NF992	28/06/2013	R\$ 27,00	Ótimo
51542	TECLADO.	CICAAPI	Salas do Cartório	NF992	28/06/2013	R\$ 27,00	Ótimo
51543	TECLADO.	STMAN/TJ	Sector de manutenção TJA	NF992	28/06/2013	R\$ 27,00	Ótimo
51544	TECLADO.	SP/DVPM	Materiais a Localizar	NF992	28/06/2013	R\$ 27,00	Ótimo
51545	TECLADO.	CIBVRA	Salas do Cartório	NF992	28/06/2013	R\$ 27,00	Ótimo
51546	TECLADO.	CICOA/1JE	Salas do Cartório	NF992	28/06/2013	R\$ 27,00	Ótimo
51547	TECLADO.	CICOA/1JE	Salas do Cartório	NF992	28/06/2013	R\$ 27,00	Ótimo
51548	TECLADO.	CICOA/1JE	Salas do Cartório	NF992	28/06/2013	R\$ 27,00	Ótimo
51549	TECLADO.	CIFBOA	Salas do Cartório	NF992	28/06/2013	R\$ 27,00	Ótimo
51550	TECLADO.	VECCDSCA1/FHR	Materiais a Localizar	NF992	28/06/2013	R\$ 27,00	Ótimo
51551	TECLADO.	VECCDSCA1/FHR	Materiais a Localizar	NF992	28/06/2013	R\$ 27,00	Ótimo
51552	TECLADO.	VCV11/FMNV	Materiais a Localizar	NF992	28/06/2013	R\$ 27,00	Ótimo
51553	TECLADO.	VCV11/FMNV	Materiais a Localizar	NF992	28/06/2013	R\$ 27,00	Ótimo
51554	TECLADO.	SP/DVPM	Salas do Cartório	NF992	28/06/2013	R\$ 27,00	Ótimo
51555	TECLADO.	SEC/CGJ	Secretaria Judiciária da C.G.J	NF992	28/06/2013	R\$ 27,00	Ótimo
51556	TECLADO.	GABDDMC/TJ	Gabinete	NF992	28/06/2013	R\$ 27,00	Ótimo
51557	TECLADO.	SP/DVPM	Materiais a Localizar	NF992	28/06/2013	R\$ 27,00	Ótimo
51558	TECLADO.	SP/DVPM	Material com Avaria	NF992	28/06/2013	R\$ 27,00	Ótimo
51559	TECLADO.	SP/DVPM	Material com Avaria	NF992	28/06/2013	R\$ 27,00	Ótimo
51560	TECLADO.	VECUTE1/FHR	Salas do Cartório	NF992	28/06/2013	R\$ 27,00	Ótimo
51561	TECLADO.	VECUTE1/FHR	Salas do Cartório	NF992	28/06/2013	R\$ 27,00	Ótimo
51562	TECLADO.	VECUTE1/FHR	Salas do Cartório	NF992	28/06/2013	R\$ 27,00	Ótimo
51563	TECLADO.	VRRP/FHR	Salas do Cartório	NF992	28/06/2013	R\$ 27,00	Ótimo
51564	TECLADO.	VRRP/FHR	Salas do Cartório	NF992	28/06/2013	R\$ 27,00	Ótimo
51565	TECLADO.	DVTICP/TJ	Salas do PROJUD no Anexo	NF992	28/06/2013	R\$ 27,00	Ótimo
51566	TECLADO.	VEDAE/FHR	Salas do Cartório	NF992	28/06/2013	R\$ 27,00	Ótimo
51567	TECLADO.	VEDAE/FHR	Salas do Cartório	NF992	28/06/2013	R\$ 27,00	Ótimo
51568	TECLADO.	DVTICP/TJ	Salas do Cartório	NF992	28/06/2013	R\$ 27,00	Ótimo
51569	TECLADO.	CITEFE/1JE	Salas do Cartório	NF992	28/06/2013	R\$ 27,00	Ótimo
51570	TECLADO.	CITEFE/1V	Salas do Cartório	NF992	28/06/2013	R\$ 27,00	Ótimo
51571	TECLADO.	CJIURUA	Salas do Cartório	NF992	28/06/2013	R\$ 27,00	Ótimo
51572	TECLADO.	CITEFE/1V	Salas do Cartório	NF992	28/06/2013	R\$ 27,00	Ótimo
51573	TECLADO.	CITEFE/1JE	Salas do Cartório	NF992	28/06/2013	R\$ 27,00	Ótimo
51574	TECLADO.	SP/DVPM	Salas do Cartório	NF992	28/06/2013	R\$ 27,00	Ótimo
51575	TECLADO.	CITEFE/1V	Salas do Cartório	NF992	28/06/2013	R\$ 27,00	Ótimo
51576	TECLADO.	DVSS/CAJFL	Salas do Cartório	NF992	28/06/2013	R\$ 27,00	Ótimo
51577	TECLADO.	DVSS/CAJFL	Salas do Cartório	NF992	28/06/2013	R\$ 27,00	Ótimo
51578	TECLADO.	VCV7/FHR	Salas do Cartório	NF992	28/06/2013	R\$ 27,00	Ótimo
51579	TECLADO.	VEPC/FHR	Salas do Cartório	NF992	28/06/2013	R\$ 27,00	Ótimo
51580	TECLADO.	SP/DVPM	Juiz. da Inf. e Juv. Infrac.:	NF992	28/06/2013	R\$ 27,00	Ótimo
51581	TECLADO.	STPSSF/FHR	Sector Psicossocial do FHR	NF992	28/06/2013	R\$ 27,00	Ótimo
51582	TECLADO.	STPSSF/FHR	Sector Psicossocial do FHR	NF992	28/06/2013	R\$ 27,00	Ótimo
51583	TECLADO.	VCV9/FHR	Salas do Cartório	NF992	28/06/2013	R\$ 27,00	Ótimo
51584	TECLADO.	DVTIC/TJ	Sala da Div.Tec. Inf. e	NF992	28/06/2013	R\$ 27,00	Ótimo
51585	TECLADO.	GCGJ/AM	Salas do Cartório	NF992	28/06/2013	R\$ 27,00	Ótimo
51586	TECLADO.	VCV11/FMNV	Materiais a Localizar	NF992	28/06/2013	R\$ 27,00	Ótimo
51587	TECLADO.	VCV11/FMNV	Materiais a Localizar	NF992	28/06/2013	R\$ 27,00	Ótimo
51588	TECLADO.	SP/DVPM	Juiz. da Inf. e Juv. Infrac.:	NF992	28/06/2013	R\$ 27,00	Ótimo
51589	TECLADO.	CJIURUA	Salas do Cartório	NF992	28/06/2013	R\$ 27,00	Ótimo
51590	TECLADO.	CIBACRE	Salas do Cartório	NF992	28/06/2013	R\$ 27,00	Ótimo
51591	TECLADO.	DVEXPED/TJ	Divisão de Expediente Judicial	NF992	28/06/2013	R\$ 27,00	Ótimo
51592	TECLADO.	DVEXPED/TJ	Divisão de Expediente Judicial	NF992	28/06/2013	R\$ 27,00	Ótimo
51593	TECLADO.	DVEXPED/TJ	Divisão de Expediente Judicial	NF992	28/06/2013	R\$ 27,00	Ótimo
51594	TECLADO.	DVEXPED/TJ	Divisão de Expediente Judicial	NF992	28/06/2013	R\$ 27,00	Ótimo
51595	TECLADO.	DVTICP/TJ	Salas do PROJUD no Anexo	NF992	28/06/2013	R\$ 27,00	Ótimo

51596	TECLADO.	DVTIC/TJ	Sala da Div.Tec. Inf. e		28/06/2013	R\$	27,00	Ótimo
51597	TECLADO.	DVTICP/TJ	Salas do PROJUD no Anexo	NF992	28/06/2013	R\$	27,00	Ótimo
51598	TECLADO.	ESMAM	Salas do Cartório	NF992	28/06/2013	R\$	27,00	Ótimo
51599	TECLADO.	ESMAM	Salas do Cartório	NF992	28/06/2013	R\$	27,00	Ótimo
51600	TECLADO.	SP/DVPM	Juiz. da Inf. e Juv. Infrac.:	NF992	28/06/2013	R\$	27,00	Ótimo
51601	TECLADO.	SP/DVPM	Juiz. da Inf. e Juv. Infrac.:	NF992	28/06/2013	R\$	27,00	Ótimo
51602	TECLADO.	SP/DVPM	Material com Avaria	NF992	28/06/2013	R\$	27,00	Ótimo
51603	TECLADO.	SP/DVPM	Materiais a Localizar	NF992	28/06/2013	R\$	27,00	Ótimo
51604	TECLADO.	VTJ3/FHR	Mini Plenário	NF992	28/06/2013	R\$	27,00	Ótimo
51605	TECLADO.	CIUARI	Salas do Cartório	NF992	28/06/2013	R\$	27,00	Ótimo
51606	TECLADO.	CIPAR/1JE	Salas do Cartório	NF992	28/06/2013	R\$	27,00	Ótimo
51607	TECLADO.	JECV13/FMV	Salas do Cartório	NF992	28/06/2013	R\$	27,00	Ótimo
51608	TECLADO.	JECV13/FMV	Salas do Cartório	NF992	28/06/2013	R\$	27,00	Ótimo
51609	TECLADO.	CGJ	Assessoria dos Juizes Auxiliares 2	NF992	28/06/2013	R\$	27,00	Ótimo
51610	TECLADO.	CICVARZ	Salas do Cartório	NF992	28/06/2013	R\$	27,00	Ótimo
51611	TECLADO.	CICVARZ	Salas do Cartório	NF992	28/06/2013	R\$	27,00	Ótimo
51612	TECLADO.	GABDJJAS/TJ	Gabinete	NF992	28/06/2013	R\$	27,00	Ótimo
51613	TECLADO.	CICVARZ	Salas do Cartório	NF992	28/06/2013	R\$	27,00	Ótimo
51614	TECLADO.	SP/DVPM	Material com Avaria	NF992	28/06/2013	R\$	27,00	Ótimo
51615	TECLADO.	SP/DVPM	Materiais a Localizar	NF992	28/06/2013	R\$	27,00	Ótimo
51616	TECLADO.	VFPECCOT3/FHR	Salas do Cartório	NF992	28/06/2013	R\$	27,00	Ótimo
51617	TECLADO.	VCV2/FHR	Salas do Cartório	NF992	28/06/2013	R\$	27,00	Ótimo
51618	TECLADO.	DVCC/TJ	Salas do Cartório	NF992	28/06/2013	R\$	27,00	Ótimo
51619	TECLADO.	CGJ	Setor de Estatística da C.G.J.	NF992	28/06/2013	R\$	27,00	Ótimo
51620	TECLADO.	JECV14/FLFR	Salas do Cartório	NF992	28/06/2013	R\$	27,00	Ótimo
51621	TECLADO.	JECV14/FLFR	Salas do Cartório	NF992	28/06/2013	R\$	27,00	Ótimo
51622	TECLADO.	JECV14/FLFR	Salas do Cartório	NF992	28/06/2013	R\$	27,00	Ótimo
51623	TECLADO.	SP/DVPM	Materiais a Localizar	NF992	28/06/2013	R\$	27,00	Ótimo
51624	TECLADO.	VFAM4/FHR	Salas do Cartório	NF992	28/06/2013	R\$	27,00	Ótimo
51625	TECLADO.	DVTICP/TJ	Salas do PROJUD no Anexo	NF992	28/06/2013	R\$	27,00	Ótimo
51626	TECLADO.	CICVARZ	Salas do Cartório	NF992	28/06/2013	R\$	27,00	Ótimo
51627	TECLADO.	SP/DVPM	Materiais a Localizar	NF992	28/06/2013	R\$	27,00	Ótimo
51628	TECLADO.	CIUARI	Salas do Cartório	NF992	28/06/2013	R\$	27,00	Ótimo
51629	TECLADO.	GPMFSC/FHR	Salas do Cartório	NF992	28/06/2013	R\$	27,00	Ótimo
51630	TECLADO.	VCV19/FHR	Salas do Cartório	NF992	28/06/2013	R\$	27,00	Ótimo
51631	TECLADO.	JECV13/FMV	Salas do Cartório	NF992	28/06/2013	R\$	27,00	Ótimo
51632	TECLADO.	VCV11/FMNV	Materiais a Localizar	NF992	28/06/2013	R\$	27,00	Ótimo
51633	TECLADO.	VCV11/FMNV	Materiais a Localizar	NF992	28/06/2013	R\$	27,00	Ótimo
51634	TECLADO.	VFAM4/FHR	Salas do Cartório	NF992	28/06/2013	R\$	27,00	Ótimo
51635	TECLADO.	VCV10/FMNV	Salas do Cartório	NF992	28/06/2013	R\$	27,00	Ótimo
51636	TECLADO.	VCV14/FHR	Salas do Cartório	NF992	28/06/2013	R\$	27,00	Ótimo
51637	TECLADO.	VCV16/FHR	Salas do Cartório	NF992	28/06/2013	R\$	27,00	Ótimo
51638	TECLADO.	SP/DVPM	Materiais a Localizar	NF992	28/06/2013	R\$	27,00	Ótimo
51639	TECLADO.	CIHU/2V	Salas do Cartório	NF992	28/06/2013	R\$	27,00	Ótimo
51640	TECLADO.	CIFBOA	Salas do Cartório	NF992	28/06/2013	R\$	27,00	Ótimo
51641	TECLADO.	CCC1/TJ	Secretaria da 1ª Câmara Cível	NF992	28/06/2013	R\$	27,00	Ótimo
51642	TECLADO.	GPMFSC/FHR	Salas do Cartório	NF992	28/06/2013	R\$	27,00	Ótimo
51643	TECLADO.	CEJUSCVF/FHR	Salas do Cartório	NF992	28/06/2013	R\$	27,00	Ótimo
51644	TECLADO.	GPMFSC/FHR	Salas do Cartório	NF992	28/06/2013	R\$	27,00	Ótimo
51645	TECLADO.	GPMFSC/FHR	Salas do Cartório	NF992	28/06/2013	R\$	27,00	Ótimo
51646	TECLADO.	GPMFSC/FHR	Salas do Cartório	NF992	28/06/2013	R\$	27,00	Ótimo
51647	TECLADO.	GPMFSC/FHR	Salas do Cartório	NF992	28/06/2013	R\$	27,00	Ótimo
51648	TECLADO.	GPMFSC/FHR	Salas do Cartório	NF992	28/06/2013	R\$	27,00	Ótimo
51649	TECLADO.	JECV11/FLFR	Salas do Cartório	NF992	28/06/2013	R\$	27,00	Ótimo
51650	TECLADO.	JECV11/FLFR	Salas do Cartório	NF992	28/06/2013	R\$	27,00	Ótimo
51651	TECLADO.	JECV11/FLFR	Salas do Cartório	NF992	28/06/2013	R\$	27,00	Ótimo
51652	TECLADO.	SP/DVPM	Salas do Cartório	NF992	28/06/2013	R\$	27,00	Ótimo
51653	TECLADO.	SP/DVPM	Salas do Cartório	NF992	28/06/2013	R\$	27,00	Ótimo
51654	TECLADO.	SP/DVPM	Materiais a Localizar	NF992	28/06/2013	R\$	27,00	Ótimo
51655	TECLADO.	SP/DVPM	Materiais a Localizar	NF992	28/06/2013	R\$	27,00	Ótimo
51656	TECLADO.	DVSS/CAJFL	Salas do Cartório	NF992	28/06/2013	R\$	27,00	Ótimo
51657	TECLADO.	DVSS/CAJFL	Salas do Cartório	NF992	28/06/2013	R\$	27,00	Ótimo
51658	TECLADO.	VCM8/FHR	Salas do Cartório	NF992	28/06/2013	R\$	27,00	Ótimo
51659	TECLADO.	SCCIGAF/TJ	Salas do Cartório	NF992	28/06/2013	R\$	27,00	Ótimo
51660	TECLADO.	DVTICP/TJ	Salas do Cartório	NF992	28/06/2013	R\$	27,00	Ótimo
51661	TECLADO.	CIITAC/3V	Salas do Cartório		28/06/2013	R\$	27,00	Ótimo
51662	TECLADO.	SP/DVPM	Materiais a Localizar		28/06/2013	R\$	27,00	Ótimo
51663	TECLADO.	CIITAC/3V	Salas do Cartório		28/06/2013	R\$	27,00	Ótimo
51664	TECLADO.	CIITAC/3V	Salas do Cartório		28/06/2013	R\$	27,00	Ótimo
51665	TECLADO.	CICODA	Salas do Cartório		28/06/2013	R\$	27,00	Ótimo
51666	TECLADO.	CIFBOA	Salas do Cartório		28/06/2013	R\$	27,00	Ótimo
51667	TECLADO.	VCV10/FMNV	Salas do Cartório		28/06/2013	R\$	27,00	Ótimo
51668	TECLADO.	SP/DVPM	Estoque material novo		28/06/2013	R\$	27,00	Ótimo
51669	TECLADO.	VCM8/FHR	Salas do Cartório		28/06/2013	R\$	27,00	Ótimo
51670	TECLADO.	VCV20/FHR	Salas do Cartório		28/06/2013	R\$	27,00	Ótimo
51671	TECLADO.	VEMEPA/FHR	SALAS DO CARTÓRIO		28/06/2013	R\$	27,00	Ótimo
51672	TECLADO.	VEMEPA/FHR	SALAS DO CARTÓRIO		28/06/2013	R\$	27,00	Ótimo
51673	TECLADO.	3VFAM/FAM	Salas do Cartório		28/06/2013	R\$	27,00	Ótimo
51674	TECLADO.	CTICC	Salas do Cartório		28/06/2013	R\$	27,00	Ótimo
51675	TECLADO.	DVDIVUL/TJ	Salas do Cartório		28/06/2013	R\$	27,00	Ótimo
51676	TECLADO.	VFAM4/FHR	Salas do Cartório		28/06/2013	R\$	27,00	Ótimo
51677	TECLADO.	SP/DVPM	Materiais a Localizar		28/06/2013	R\$	27,00	Ótimo
51678	TECLADO.	VFAM6/FHR	SALAS DO CARTÓRIO		28/06/2013	R\$	27,00	Ótimo
51679	TECLADO.	SP/DVPM	Materiais a Localizar		28/06/2013	R\$	27,00	Ótimo
51680	TECLADO.	SP/DVPM	Materiais a Localizar		28/06/2013	R\$	27,00	Ótimo
51681	TECLADO.	VFAM6/FHR	SALAS DO CARTÓRIO		28/06/2013	R\$	27,00	Ótimo
51682	TECLADO.	VEDAM/FHR	Salas do Cartório		28/06/2013	R\$	27,00	Ótimo
51683	TECLADO.	CPP/TJAM	Sala da Coord.de Processos e		28/06/2013	R\$	27,00	Ótimo
51684	TECLADO.	VFAM6/FHR	SALAS DO CARTÓRIO		28/06/2013	R\$	27,00	Ótimo
51685	TECLADO.	SP/DVPM	Materiais a Localizar		28/06/2013	R\$	27,00	Ótimo
51686	TECLADO.	DVTIC/TJ	Sala da Div.Tec. Inf. e		28/06/2013	R\$	27,00	Ótimo
51687	TECLADO.	CGJ	Setor do Selo		28/06/2013	R\$	27,00	Ótimo

51688	TECLADO.	DVTICP/TJ	Salas do Cartório		28/06/2013	R\$ 27,00	Ótimo
51689	TECLADO.	SP/DVPM	Materiais a Localizar		28/06/2013	R\$ 27,00	Ótimo
51690	TECLADO.	DVENG/TC	Salas do Cartório		28/06/2013	R\$ 27,00	Ótimo
51691	TECLADO.	VFAM2/FLFR	Salas do Cartório		28/06/2013	R\$ 27,00	Ótimo
51692	TECLADO.	SP/DVPM	Salas do Cartório		28/06/2013	R\$ 27,00	Ótimo
51693	TECLADO.	DVCFSE/CGJ	Materiais a Localizar		28/06/2013	R\$ 27,00	Ótimo
51694	TECLADO.	STPAV/CGJ	Setor de Prot.de Autuação Virtual		28/06/2013	R\$ 27,00	Ótimo
51695	TECLADO.	STJAUX/CGJ	Setor de Juizes Auxiliares da CGJ		28/06/2013	R\$ 27,00	Ótimo
51696	TECLADO.	DVENG/TC	Salas do Cartório		28/06/2013	R\$ 27,00	Ótimo
51697	TECLADO.	SP/DVPM	Salas do Cartório		28/06/2013	R\$ 27,00	Ótimo
51698	TECLADO.	SP/DVPM	Salas do Cartório		28/06/2013	R\$ 27,00	Ótimo
51699	TECLADO.	SP/DVPM	Materiais a Localizar		28/06/2013	R\$ 27,00	Ótimo
51700	TECLADO.	EASTJAM	Sala da Escola de Aperf. do		28/06/2013	R\$ 27,00	Ótimo
51701	TECLADO.	DVPESOAAL/TJ	Divisão de Pessoal		28/06/2013	R\$ 27,00	Ótimo
51702	TECLADO.	DVPESOAAL/TJ	Divisão de Pessoal		28/06/2013	R\$ 27,00	Ótimo
51703	TECLADO.	VCM11/FHR	Salas do Cartório		28/06/2013	R\$ 27,00	Ótimo
51704	TECLADO.	VCV15/FHR	Salas do Cartório		28/06/2013	R\$ 27,00	Ótimo
51705	TECLADO.	VCV15/FHR	Salas do Cartório		28/06/2013	R\$ 27,00	Ótimo
51706	TECLADO.	VCV15/FHR	Salas do Cartório		28/06/2013	R\$ 27,00	Ótimo
51707	TECLADO.	JECV15/FMV	Salas do Cartório		28/06/2013	R\$ 27,00	Ótimo
51708	TECLADO.	VCM11/FHR	Salas do Cartório		28/06/2013	R\$ 27,00	Ótimo
51709	TECLADO.	GCGJ/AM	Gab. da Corregedoria Geral de		28/06/2013	R\$ 27,00	Ótimo
51710	TECLADO.	SP/DVPM	Material com Avaria		28/06/2013	R\$ 27,00	Ótimo
51711	TECLADO.	JECV15/FMV	Salas do Cartório		28/06/2013	R\$ 27,00	Ótimo
51712	TECLADO.	SINF/TJAM	Sala do Setor de Suporte do TJAM		28/06/2013	R\$ 27,00	Ótimo
51713	TECLADO.	DVENG/TJ	Salas do Cartório		28/06/2013	R\$ 27,00	Ótimo
51714	TECLADO.	CJSCC/FHR	Salas do setor		28/06/2013	R\$ 27,00	Ótimo
51715	TECLADO.	JECV15/FMV	Salas do Cartório		28/06/2013	R\$ 27,00	Ótimo
51716	TECLADO.	SP/DVPM	Setor de Patrimônio - FHR		28/06/2013	R\$ 27,00	Ótimo
51717	TECLADO.	VFP5/FHR	Salas do Cartório		28/06/2013	R\$ 27,00	Ótimo
51718	TECLADO.	CGJ	Setor de Estatística da C.G.J.		28/06/2013	R\$ 27,00	Ótimo
51719	TECLADO.	GCGJ/AM	Gab. da Corregedoria Geral de		28/06/2013	R\$ 27,00	Ótimo
51720	TECLADO.	DVCC/TJ	Salas do Cartório		28/06/2013	R\$ 27,00	Ótimo
51721	TECLADO.	SP/DVPM	Estoque material novo		28/06/2013	R\$ 27,00	Ótimo
51722	TECLADO.	SP/DVPM	Estoque material novo		28/06/2013	R\$ 27,00	Ótimo
51723	TECLADO.	SP/DVPM	Estoque material novo		28/06/2013	R\$ 27,00	Ótimo
51724	TECLADO.	SP/DVPM	Estoque material novo		28/06/2013	R\$ 27,00	Ótimo
51725	TECLADO.	SP/DVPM	Estoque material novo		28/06/2013	R\$ 27,00	Ótimo
51726	TECLADO.	SP/DVPM	Estoque material novo		28/06/2013	R\$ 27,00	Ótimo
51727	TECLADO.	VFAM4/FHR	Salas do Cartório		28/06/2013	R\$ 27,00	Ótimo
51728	TECLADO.	SP/DVPM	Estoque material novo		28/06/2013	R\$ 27,00	Ótimo
51729	TECLADO.	SP/DVPM	Estoque material novo		28/06/2013	R\$ 27,00	Ótimo
51730	TECLADO.	SP/DVPM	Estoque material novo		28/06/2013	R\$ 27,00	Ótimo
51731	TECLADO.	SP/DVPM	Estoque material novo		28/06/2013	R\$ 27,00	Ótimo
51732	TECLADO.	SP/DVPM	Materiais a Localizar		28/06/2013	R\$ 27,00	Ótimo
51733	MONITOR DE VIDEO.	PROJUDI/SIPAM	Salas do Cartório	NF992	28/06/2013	R\$ 350,00	Ótimo
51734	MONITOR DE VIDEO.	PROJUDI/SIPAM	Salas do Cartório	NF992	28/06/2013	R\$ 350,00	Ótimo
51735	MONITOR DE VIDEO.	DVTICP/TJ	Salas do PROJUD no Anexo	NF992	28/06/2013	R\$ 350,00	Ótimo
51736	MONITOR DE VIDEO.	PROJUDI/SIPAM	Salas do Cartório	NF992	28/06/2013	R\$ 350,00	Ótimo
51737	MONITOR DE VIDEO.	PROJUDI/SIPAM	Salas do Cartório	NF992	28/06/2013	R\$ 350,00	Ótimo
51738	MONITOR DE VIDEO.	CIUARI	Salas do Cartório	NF992	28/06/2013	R\$ 350,00	Ótimo
51739	MONITOR DE VIDEO.	GABDALT/TJ	Materiais a Localizar	NF992	28/06/2013	R\$ 350,00	Ótimo
51740	MONITOR DE VIDEO.	SP/DVPM	Materiais a Localizar	NF992	28/06/2013	R\$ 350,00	Ótimo
51741	MONITOR DE VIDEO.	CITAPA	Salas do Cartório	NF992	28/06/2013	R\$ 350,00	Ótimo
51742	MONITOR DE VIDEO.	CITAPA	Salas do Cartório	NF992	28/06/2013	R\$ 350,00	Ótimo
51743	MONITOR DE VIDEO.	CIANORI	Salas do Cartório	NF992	28/06/2013	R\$ 350,00	Ótimo
51744	MONITOR DE VIDEO.	CIANORI	Salas do Cartório	NF992	28/06/2013	R\$ 350,00	Ótimo
51745	MONITOR DE VIDEO.	CIANORI	Salas do Cartório	NF992	28/06/2013	R\$ 350,00	Ótimo
51746	MONITOR DE VIDEO.	PROJUDI/SIPAM	Salas do Cartório	NF992	28/06/2013	R\$ 350,00	Ótimo
51747	MONITOR DE VIDEO.	PROJUDI/SIPAM	Salas do Cartório	NF992	28/06/2013	R\$ 350,00	Ótimo
51748	MONITOR DE VIDEO.	PROJUDI/SIPAM	Salas do Cartório	NF992	28/06/2013	R\$ 350,00	Ótimo
51749	MONITOR DE VIDEO.	CIMARAA	Salas do Cartório	NF992	28/06/2013	R\$ 350,00	Ótimo
51750	MONITOR DE VIDEO.	CIMARAA	Salas do Cartório	NF992	28/06/2013	R\$ 350,00	Ótimo
51751	MONITOR DE VIDEO.	CIMARAA	Salas do Cartório	NF992	28/06/2013	R\$ 350,00	Ótimo
51752	MONITOR DE VIDEO.	DVTIC/TJ	Sala da Div.Tec. Inf. e	NF992	28/06/2013	R\$ 350,00	Ótimo
51753	MONITOR DE VIDEO.	DVTIC/TJ	Sala da Div.Tec. Inf. e	NF992	28/06/2013	R\$ 350,00	Ótimo
51754	MONITOR DE VIDEO.	DVTIC/TJ	Sala da Div.Tec. Inf. e	NF992	28/06/2013	R\$ 350,00	Ótimo
51755	MONITOR DE VIDEO.	CIPAR/1JE	Salas do Cartório	NF992	28/06/2013	R\$ 350,00	Ótimo
51756	MONITOR DE VIDEO.	STJAUXVP/TJ	Setor dos Juizes Aux da	NF992	28/06/2013	R\$ 350,00	Ótimo
51757	MONITOR DE VIDEO.	STJAUXVP/TJ	Setor dos Juizes Aux da	NF992	28/06/2013	R\$ 350,00	Ótimo
51758	MONITOR DE VIDEO.	CIPAR/3V	Salas do Cartório	NF992	28/06/2013	R\$ 350,00	Ótimo
51759	MONITOR DE VIDEO.	CIHU/1JE	Salas do Cartório	NF992	28/06/2013	R\$ 350,00	Ótimo
51760	MONITOR DE VIDEO.	CIHU/1V	Salas do Cartório	NF992	28/06/2013	R\$ 350,00	Ótimo
51761	MONITOR DE VIDEO.	CIPAR/1JE	Salas do Cartório	NF992	28/06/2013	R\$ 350,00	Ótimo
51762	MONITOR DE VIDEO.	SP/DVPM	Estoque material novo	NF992	28/06/2013	R\$ 350,00	Ótimo
51763	MONITOR DE VIDEO.	SP/DVPM	Estoque material novo	NF992	28/06/2013	R\$ 350,00	Ótimo
51764	MONITOR DE VIDEO.	CIHU/2V	Salas do Cartório	NF992	28/06/2013	R\$ 350,00	Ótimo
51765	MONITOR DE VIDEO.	CIPAR/3V	Salas do Cartório	NF992	28/06/2013	R\$ 350,00	Ótimo
51766	MONITOR DE VIDEO.	SP/DVPM	Estoque material novo	NF992	28/06/2013	R\$ 350,00	Ótimo
51767	MONITOR DE VIDEO.	VEDAE/FHR	Salas do Cartório	NF992	28/06/2013	R\$ 350,00	Ótimo
51768	MONITOR DE VIDEO.	DVTICP/TJ	Salas do PROJUD no Anexo	NF992	28/06/2013	R\$ 350,00	Ótimo
51769	MONITOR DE VIDEO.	DVTICP/TJ	Salas do PROJUD no Anexo	NF992	28/06/2013	R\$ 350,00	Ótimo
51770	MONITOR DE VIDEO.	CIHU/2V	Salas do Cartório	NF992	28/06/2013	R\$ 350,00	Ótimo
51771	MONITOR DE VIDEO.	CIHU/1JE	Salas do Cartório	NF992	28/06/2013	R\$ 350,00	Ótimo
51772	MONITOR DE VIDEO.	CIPAR/3V	Salas do Cartório	NF992	28/06/2013	R\$ 350,00	Ótimo
51773	MONITOR DE VIDEO.	SP/DVPM	Estoque material novo	NF992	28/06/2013	R\$ 350,00	Ótimo
51774	MONITOR DE VIDEO.	CIHU/2V	Salas do Cartório	NF992	28/06/2013	R\$ 350,00	Ótimo
51775	MONITOR DE VIDEO.	CIPAR/1JE	Salas do Cartório	NF992	28/06/2013	R\$ 350,00	Ótimo
51776	MONITOR DE VIDEO.	AASGA/TJ	Gabinete da Presidencia	NF992	28/06/2013	R\$ 350,00	Ótimo
51777	MONITOR DE VIDEO.	CIMAU/2V	Salas do Cartório	NF992	28/06/2013	R\$ 350,00	Ótimo
51778	MONITOR DE VIDEO.	CIMAU/2V	Salas do Cartório	NF992	28/06/2013	R\$ 350,00	Ótimo
51779	MONITOR DE VIDEO.	CIMAU/2V	Salas do Cartório	NF992	28/06/2013	R\$ 350,00	Ótimo

51780	MONITOR DE VIDEO.	CIMAU/2V	Salas do Cartório	NF992	28/06/2013	R\$ 350,00	Ótimo
51781	MONITOR DE VIDEO.	CIMAU/2V	Salas do Cartório	NF992	28/06/2013	R\$ 350,00	Ótimo
51782	MONITOR DE VIDEO.	CIMAU/2V	Salas do Cartório	NF992	28/06/2013	R\$ 350,00	Ótimo
51783	MONITOR DE VIDEO.	CIMAU/2V	Salas do Cartório	NF992	28/06/2013	R\$ 350,00	Ótimo
51784	MONITOR DE VIDEO.	CIMAU/2V	Salas do Cartório	NF992	28/06/2013	R\$ 350,00	Ótimo
51785	MONITOR DE VIDEO.	CIMAU/2V	Salas do Cartório	NF992	28/06/2013	R\$ 350,00	Ótimo
51786	MONITOR DE VIDEO.	PROJUDI/SIPAM	Salas do Cartório	NF992	28/06/2013	R\$ 350,00	Ótimo
51787	MONITOR DE VIDEO.	CIANAM	Salas do Cartório	NF992	28/06/2013	R\$ 350,00	Ótimo
51788	MONITOR DE VIDEO.	SP/DVPM	Materiais a Localizar	NF992	28/06/2013	R\$ 350,00	Ótimo
51789	MONITOR DE VIDEO.	SINF/FMHR	Sala do Setor de Suporte/FMHR	NF992	28/06/2013	R\$ 350,00	Ótimo
51790	MONITOR DE VIDEO.	SINF/FMHR	Sala do Setor de Suporte/FMHR	NF992	28/06/2013	R\$ 350,00	Ótimo
51791	MONITOR DE VIDEO.	SINF/FMHR	Sala do Setor de Suporte/FMHR	NF992	28/06/2013	R\$ 350,00	Ótimo
51792	MONITOR DE VIDEO.	CIANAM	Salas do Cartório	NF992	28/06/2013	R\$ 350,00	Ótimo
51793	MONITOR DE VIDEO.	SP/DVPM	Estoque material novo	NF992	28/06/2013	R\$ 350,00	Ótimo
51794	MONITOR DE VIDEO.	SP/DVPM	Estoque material novo	NF992	28/06/2013	R\$ 350,00	Ótimo
51795	MONITOR DE VIDEO.	SP/DVPM	Estoque material novo	NF992	28/06/2013	R\$ 350,00	Ótimo
51796	MONITOR DE VIDEO.	SP/DVPM	Estoque material novo	NF992	28/06/2013	R\$ 350,00	Ótimo
51797	MONITOR DE VIDEO.	SINF/FMHR	Sala do Setor de Suporte/FMHR	NF992	28/06/2013	R\$ 350,00	Ótimo
51798	MONITOR DE VIDEO.	CIPIXU	Salas do Cartório	NF992	28/06/2013	R\$ 350,00	Ótimo
51799	MONITOR DE VIDEO.	VEPC/FHR	Salas do Cartório	NF992	28/06/2013	R\$ 350,00	Ótimo
51800	MONITOR DE VIDEO.	VEPC/FHR	Salas do Cartório	NF992	28/06/2013	R\$ 350,00	Ótimo
51801	MONITOR DE VIDEO.	VEPC/FHR	Salas do Cartório	NF992	28/06/2013	R\$ 350,00	Ótimo
51802	MONITOR DE VIDEO.	DVENG/TC	Salas do Cartório	NF992	28/06/2013	R\$ 350,00	Ótimo
51803	MONITOR DE VIDEO.	DVENG/TC	Salas do Cartório	NF992	28/06/2013	R\$ 350,00	Ótimo
51804	MONITOR DE VIDEO.	DVENG/TJ	Divisão de Engenharia	NF992	28/06/2013	R\$ 350,00	Ótimo
51805	MONITOR DE VIDEO.	DVTICP/TJ	Salas do PROJUD no Anexo	NF992	28/06/2013	R\$ 350,00	Ótimo
51806	MONITOR DE VIDEO.	CIIRAN/2V	Salas do Cartório	NF992	28/06/2013	R\$ 350,00	Ótimo
51807	MONITOR DE VIDEO.	CIIRAN/2V	Salas do Cartório	NF992	28/06/2013	R\$ 350,00	Ótimo
51808	MONITOR DE VIDEO.	CIIRAN/2V	Salas do Cartório	NF992	28/06/2013	R\$ 350,00	Ótimo
51809	MONITOR DE VIDEO.	GABDYSO/TJ	Gabinete	NF992	28/06/2013	R\$ 350,00	Ótimo
51810	MONITOR DE VIDEO.	SINF/TJAM	Sala do Setor de Suporte do TJAM	NF992	28/06/2013	R\$ 350,00	Ótimo
51811	MONITOR DE VIDEO.	CGJ	Divisão de Expediente	NF992	28/06/2013	R\$ 350,00	Ótimo
51812	MONITOR DE VIDEO.	VCV14/FHR	Salas do Cartório	NF992	28/06/2013	R\$ 350,00	Ótimo
51813	MONITOR DE VIDEO.	VCV14/FHR	Salas do Cartório	NF992	28/06/2013	R\$ 350,00	Ótimo
51814	MONITOR DE VIDEO.	4VFP/FHR	Salas do Cartório	NF992	28/06/2013	R\$ 350,00	Ótimo
51815	MONITOR DE VIDEO.	4VFP/FHR	Salas do Cartório	NF992	28/06/2013	R\$ 350,00	Ótimo
51816	MONITOR DE VIDEO.	VCM7/FHR	Salas do Cartório	NF992	28/06/2013	R\$ 350,00	Ótimo
51817	MONITOR DE VIDEO.	CDJ/TJ	Salas do Cartório	NF992	28/06/2013	R\$ 350,00	Ótimo
51818	MONITOR DE VIDEO.	CDJ/TJ	Salas do Cartório	NF992	28/06/2013	R\$ 350,00	Ótimo
51819	MONITOR DE VIDEO.	CDJ/TJ	Salas do Cartório	NF992	28/06/2013	R\$ 350,00	Ótimo
51820	MONITOR DE VIDEO.	DVOE/TJ	Divisão de Orçamento e Finanças	NF992	28/06/2013	R\$ 350,00	Ótimo
51821	MONITOR DE VIDEO.	STEXP/CGJ	Setor de Expediente da CGJ	NF992	28/06/2013	R\$ 350,00	Ótimo
51822	MONITOR DE VIDEO.	VCV5/FHR	Salas do Cartório	NF992	28/06/2013	R\$ 350,00	Ótimo
51823	MONITOR DE VIDEO.	VCV5/FHR	Salas do Cartório	NF992	28/06/2013	R\$ 350,00	Ótimo
51824	MONITOR DE VIDEO.	VCV5/FHR	Salas do Cartório	NF992	28/06/2013	R\$ 350,00	Ótimo
51825	MONITOR DE VIDEO.	VCV5/FHR	Salas do Cartório	NF992	28/06/2013	R\$ 350,00	Ótimo
51826	MONITOR DE VIDEO.	SP/DVPM	Materiais a Localizar	NF992	28/06/2013	R\$ 350,00	Ótimo
51827	MONITOR DE VIDEO.	SP/DVPM	Materiais a Localizar	NF992	28/06/2013	R\$ 350,00	Ótimo
51828	MONITOR DE VIDEO.	SP/DVPM	Materiais a Localizar	NF992	28/06/2013	R\$ 350,00	Ótimo
51829	MONITOR DE VIDEO.	DVCC/TJ	Salas do Cartório	NF992	28/06/2013	R\$ 350,00	Ótimo
51830	MONITOR DE VIDEO.	DVCERIM/TJ	Sala da Divisão de Cerimonial	NF992	28/06/2013	R\$ 350,00	Ótimo
51831	MONITOR DE VIDEO.	VFPECCOT3/FHR	Salas do Cartório	NF992	28/06/2013	R\$ 350,00	Ótimo
51832	MONITOR DE VIDEO.	SP/DVPM	Materiais a Localizar	NF992	28/06/2013	R\$ 350,00	Ótimo
51833	MONITOR DE VIDEO.	SP/DVPM	Materiais a Localizar	NF992	28/06/2013	R\$ 350,00	Ótimo
51834	MONITOR DE VIDEO.	SP/DVPM	Materiais a Localizar	NF992	28/06/2013	R\$ 350,00	Ótimo
51835	MONITOR DE VIDEO.	DVSM/TJ	Divisão de Serviço Médico	NF992	28/06/2013	R\$ 350,00	Ótimo
51836	MONITOR DE VIDEO.	DVSM/TJ	Divisão de Serviço Médico	NF992	28/06/2013	R\$ 350,00	Ótimo
51837	MONITOR DE VIDEO.	SINF/TJAM	Sala do Setor de Suporte do TJAM	NF992	28/06/2013	R\$ 350,00	Ótimo
51838	MONITOR DE VIDEO.	DVPESAL/TJ	Divisão de Pessoal	NF992	28/06/2013	R\$ 350,00	Ótimo
51839	MONITOR DE VIDEO.	DVPESAL/TJ	Divisão de Pessoal	NF992	28/06/2013	R\$ 350,00	Ótimo
51840	MONITOR DE VIDEO.	STCOR/CGJ	Setor de Correição da CGJ	NF992	28/06/2013	R\$ 350,00	Ótimo
51841	MONITOR DE VIDEO.	DVTIC/TJ	Sala do Setor de Suporte do TJAM	NF992	28/06/2013	R\$ 350,00	Ótimo
51842	MONITOR DE VIDEO.	CIITAC/3V	Salas do Cartório	NF992	28/06/2013	R\$ 350,00	Ótimo
51843	MONITOR DE VIDEO.	SEC/CGJ	Secretaria Judiciária da C.G.J	NF992	28/06/2013	R\$ 350,00	Ótimo
51844	MONITOR DE VIDEO.	SINF/FMHR	Sala do Setor de Suporte/FMHR	NF992	28/06/2013	R\$ 350,00	Ótimo
51845	MONITOR DE VIDEO.	SINF/FMHR	Sala do Setor de Suporte/FMHR	NF992	28/06/2013	R\$ 350,00	Ótimo
51846	MONITOR DE VIDEO.	SINF/FMHR	Sala do Setor de Suporte/FMHR	NF992	28/06/2013	R\$ 350,00	Ótimo
51847	MONITOR DE VIDEO.	CIITAC/1V	Salas do Cartório	NF992	28/06/2013	R\$ 350,00	Ótimo
51848	MONITOR DE VIDEO.	CIITAC/1V	Salas do Cartório	NF992	28/06/2013	R\$ 350,00	Ótimo
51849	MONITOR DE VIDEO.	CIITAC/1V	Salas do Cartório	NF992	28/06/2013	R\$ 350,00	Ótimo
51850	MONITOR DE VIDEO.	CIITAC/3V	Salas do Cartório	NF992	28/06/2013	R\$ 350,00	Ótimo
51851	MONITOR DE VIDEO.	CIITAC/1V	Salas do Cartório	NF992	28/06/2013	R\$ 350,00	Ótimo
51852	MONITOR DE VIDEO.	CIITAC/3V	Salas do Cartório	NF992	28/06/2013	R\$ 350,00	Ótimo
51853	MONITOR DE VIDEO.	CIITAC/1V	Salas do Cartório	NF992	28/06/2013	R\$ 350,00	Ótimo
51854	MONITOR DE VIDEO.	CISPOLIV	Salas do Cartório	NF992	28/06/2013	R\$ 350,00	Ótimo
51855	MONITOR DE VIDEO.	CISAICA	Salas do Cartório	NF992	28/06/2013	R\$ 350,00	Ótimo
51856	MONITOR DE VIDEO.	PROJUDI/SIPAM	Salas do Cartório	NF992	28/06/2013	R\$ 350,00	Ótimo
51857	MONITOR DE VIDEO.	CISAICA	Salas do Cartório	NF992	28/06/2013	R\$ 350,00	Ótimo
51858	MONITOR DE VIDEO.	PROJUDI/SIPAM	Salas do Cartório	NF992	28/06/2013	R\$ 350,00	Ótimo
51859	MONITOR DE VIDEO.	PROJUDI/SIPAM	Salas do Cartório	NF992	28/06/2013	R\$ 350,00	Ótimo
51860	MONITOR DE VIDEO.	CISPOLIV	Salas do Cartório	NF992	28/06/2013	R\$ 350,00	Ótimo
51861	MONITOR DE VIDEO.	TC/1FPECOT	Salas do Cartório	NF992	28/06/2013	R\$ 350,00	Ótimo
51862	MONITOR DE VIDEO.	VCV17/FHR	Salas do Cartório	NF992	28/06/2013	R\$ 350,00	Ótimo
51863	MONITOR DE VIDEO.	VCV17/FHR	Salas do Cartório	NF992	28/06/2013	R\$ 350,00	Ótimo
51864	MONITOR DE VIDEO.	VCV17/FHR	Salas do Cartório	NF992	28/06/2013	R\$ 350,00	Ótimo
51865	MONITOR DE VIDEO.	VCV18/FHR	Salas do Cartório	NF992	28/06/2013	R\$ 350,00	Ótimo
51866	MONITOR DE VIDEO.	VCV18/FHR	Salas do Cartório	NF992	28/06/2013	R\$ 350,00	Ótimo
51867	MONITOR DE VIDEO.	VCV18/FHR	Salas do Cartório	NF992	28/06/2013	R\$ 350,00	Ótimo
51868	MONITOR DE VIDEO.	VTJ2/FHR	Salas do Cartório	NF992	28/06/2013	R\$ 350,00	Ótimo
51869	MONITOR DE VIDEO.	VTJ2/FHR	Salas do Cartório	NF992	28/06/2013	R\$ 350,00	Ótimo
51870	MONITOR DE VIDEO.	VTJ2/FHR	Salas do Cartório	NF992	28/06/2013	R\$ 350,00	Ótimo
51871	MONITOR DE VIDEO.	CODP1G/CGJ	Coord. de Dist. Processual de 1º	NF992	28/06/2013	R\$ 350,00	Ótimo

51872	MONITOR DE VIDEO.	VRPP/FHR	Salas do Cartório	NF992	28/06/2013	R\$ 350,00	Ótimo
51873	MONITOR DE VIDEO.	VTJ1/FHR	Salas do Cartório	NF992	28/06/2013	R\$ 350,00	Ótimo
51874	MONITOR DE VIDEO.	VTJ1/FHR	Salas do Cartório	NF992	28/06/2013	R\$ 350,00	Ótimo
51875	MONITOR DE VIDEO.	VT11/FHR	Salas do Cartório	NF992	28/06/2013	R\$ 350,00	Ótimo
51876	MONITOR DE VIDEO.	VTJ3/FHR	Secretaria	NF992	28/06/2013	R\$ 350,00	Ótimo
51877	MONITOR DE VIDEO.	SINF/FMHR	Sala do Setor de Suporte/FMHR	NF992	28/06/2013	R\$ 350,00	Ótimo
51878	MONITOR DE VIDEO.	VCV11/FMNV	Materiais a Localizar	NF992	28/06/2013	R\$ 350,00	Ótimo
51879	MONITOR DE VIDEO.	CIPAR/1JE	Salas do Cartório	NF992	28/06/2013	R\$ 350,00	Ótimo
51880	MONITOR DE VIDEO.	SINF/FMHR	Sala do Setor de Suporte/FMHR	NF992	28/06/2013	R\$ 350,00	Ótimo
51881	MONITOR DE VIDEO.	VTJ3/FHR	Secretaria	NF992	28/06/2013	R\$ 350,00	Ótimo
51882	MONITOR DE VIDEO.	VTJ3/FHR	Secretaria	NF992	28/06/2013	R\$ 350,00	Ótimo
51883	MONITOR DE VIDEO.	SINF/FMHR	Sala do Setor de Suporte/FMHR	NF992	28/06/2013	R\$ 350,00	Ótimo
51884	MONITOR DE VIDEO.	SINF/FMHR	Sala do Setor de Suporte/FMHR	NF992	28/06/2013	R\$ 350,00	Ótimo
51885	MONITOR DE VIDEO.	VFAM5/FHR	Salas do Cartório	NF992	28/06/2013	R\$ 350,00	Ótimo
51886	MONITOR DE VIDEO.	JEFPPEM/FHR	Salas do Cartório	NF992	28/06/2013	R\$ 350,00	Ótimo
51887	MONITOR DE VIDEO.	CIJURUA	Salas do Cartório	NF992	28/06/2013	R\$ 350,00	Ótimo
51888	MONITOR DE VIDEO.	CITEFE/1V	Salas do Cartório	NF992	28/06/2013	R\$ 350,00	Ótimo
51889	MONITOR DE VIDEO.	CITEFE/1V	Salas do Cartório	NF992	28/06/2013	R\$ 350,00	Ótimo
51890	MONITOR DE VIDEO.	CITEFE/1V	Salas do Cartório	NF992	28/06/2013	R\$ 350,00	Ótimo
51891	MONITOR DE VIDEO.	CITEFE/2V	Salas do Cartório	NF992	28/06/2013	R\$ 350,00	Ótimo
51892	MONITOR DE VIDEO.	CITEFE/1V	Salas do Cartório	NF992	28/06/2013	R\$ 350,00	Ótimo
51893	MONITOR DE VIDEO.	CITEFE/2V	Salas do Cartório	NF992	28/06/2013	R\$ 350,00	Ótimo
51894	MONITOR DE VIDEO.	SP/DVPM	Materiais a Localizar	NF992	28/06/2013	R\$ 350,00	Ótimo
51895	MONITOR DE VIDEO.	CITEFE/1V	Salas do Cartório	NF992	28/06/2013	R\$ 350,00	Ótimo
51896	MONITOR DE VIDEO.	CIITAPI	Salas do Cartório	NF992	28/06/2013	R\$ 350,00	Ótimo
51897	MONITOR DE VIDEO.	CIITAPI	Salas do Cartório	NF992	28/06/2013	R\$ 350,00	Ótimo
51898	MONITOR DE VIDEO.	CIITAPI	Salas do Cartório	NF992	28/06/2013	R\$ 350,00	Ótimo
51899	MONITOR DE VIDEO.	GPMFSC/FHR	Salas do Cartório	NF992	28/06/2013	R\$ 350,00	Ótimo
51900	MONITOR DE VIDEO.	GPMFSC/FHR	Salas do Cartório	NF992	28/06/2013	R\$ 350,00	Ótimo
51901	MONITOR DE VIDEO.	GPMFSC/FHR	Salas do Cartório	NF992	28/06/2013	R\$ 350,00	Ótimo
51902	MONITOR DE VIDEO.	VCV3/FHR	Salas do Cartório	NF992	28/06/2013	R\$ 350,00	Ótimo
51903	MONITOR DE VIDEO.	VCV3/FHR	Salas do Cartório	NF992	28/06/2013	R\$ 350,00	Ótimo
51904	MONITOR DE VIDEO.	VCV3/FHR	Salas do Cartório	NF992	28/06/2013	R\$ 350,00	Ótimo
51905	MONITOR DE VIDEO.	CODP1G/CGJ	Coord. de Dist. Processual de 1º	NF992	28/06/2013	R\$ 350,00	Ótimo
51906	MONITOR DE VIDEO.	GABDDMC/TJ	Gabinete	NF992	28/06/2013	R\$ 350,00	Ótimo
51907	MONITOR DE VIDEO.	CODP1G/CGJ	Coord. de Dist. Processual de 1º	NF992	28/06/2013	R\$ 350,00	Ótimo
51908	MONITOR DE VIDEO.	CODP1G/CGJ	Coord. de Dist. Processual de 1º	NF992	28/06/2013	R\$ 350,00	Ótimo
51909	MONITOR DE VIDEO.	STARQ/FHR	Setor de Arquivo Geral	NF992	28/06/2013	R\$ 350,00	Ótimo
51910	MONITOR DE VIDEO.	VECUTE4/FHR	Materiais a Localizar	NF992	28/06/2013	R\$ 350,00	Ótimo
51911	MONITOR DE VIDEO.	VCV19/FHR	Salas do Cartório	NF992	28/06/2013	R\$ 350,00	Ótimo
51912	MONITOR DE VIDEO.	VCV19/FHR	Salas do Cartório	NF992	28/06/2013	R\$ 350,00	Ótimo
51913	MONITOR DE VIDEO.	VCV4/FHR	Salas do Cartório	NF992	28/06/2013	R\$ 350,00	Ótimo
51914	MONITOR DE VIDEO.	CITEFE/1V	Salas do Cartório	NF992	28/06/2013	R\$ 350,00	Ótimo
51915	MONITOR DE VIDEO.	STARQ/FHR	Setor de Arquivo Geral	NF992	28/06/2013	R\$ 350,00	Ótimo
51916	MONITOR DE VIDEO.	CITEFE/1V	Salas do Cartório	NF992	28/06/2013	R\$ 350,00	Ótimo
51917	MONITOR DE VIDEO.	CITEFE/1V	Salas do Cartório	NF992	28/06/2013	R\$ 350,00	Ótimo
51918	MONITOR DE VIDEO.	CITEFE/1V	Salas do Cartório	NF992	28/06/2013	R\$ 350,00	Ótimo
51919	MONITOR DE VIDEO.	SP/DVPM	Materiais a Localizar	NF992	28/06/2013	R\$ 350,00	Ótimo
51920	MONITOR DE VIDEO.	CICANU	Salas do Cartório	NF992	28/06/2013	R\$ 350,00	Ótimo
51921	MONITOR DE VIDEO.	CICANU	Salas do Cartório	NF992	28/06/2013	R\$ 350,00	Ótimo
51922	MONITOR DE VIDEO.	STARQ/FHR	Setor de Arquivo Geral	NF992	28/06/2013	R\$ 350,00	Ótimo
51923	MONITOR DE VIDEO.	CIPAUNI	Salas do Cartório	NF992	28/06/2013	R\$ 350,00	Ótimo
51924	MONITOR DE VIDEO.	CITEFE/1V	Salas do Cartório	NF992	28/06/2013	R\$ 350,00	Ótimo
51925	MONITOR DE VIDEO.	CICANU	Salas do Cartório	NF992	28/06/2013	R\$ 350,00	Ótimo
51926	MONITOR DE VIDEO.	CIURUCA	Salas do Cartório	NF992	28/06/2013	R\$ 350,00	Ótimo
51927	MONITOR DE VIDEO.	CIAPUI	Salas do Cartório	NF992	28/06/2013	R\$ 350,00	Ótimo
51928	MONITOR DE VIDEO.	DVCC/TJ	Divisão de Contratos e Convênios	NF992	28/06/2013	R\$ 350,00	Ótimo
51929	MONITOR DE VIDEO.	CIAPUI	Salas do Cartório	NF992	28/06/2013	R\$ 350,00	Ótimo
51930	MONITOR DE VIDEO.	CIALVA	Salas do Cartório	NF992	28/06/2013	R\$ 350,00	Ótimo
51931	MONITOR DE VIDEO.	CIALVA	Salas do Cartório	NF992	28/06/2013	R\$ 350,00	Ótimo
51932	MONITOR DE VIDEO.	CIALVA	Salas do Cartório	NF992	28/06/2013	R\$ 350,00	Ótimo
51933	MONITOR DE VIDEO.	CISSUATU	Salas do Cartório	NF992	28/06/2013	R\$ 350,00	Ótimo
51934	MONITOR DE VIDEO.	PROJUDI/SIPAM	Salas do Cartório	NF992	28/06/2013	R\$ 350,00	Ótimo
51935	MONITOR DE VIDEO.	SCCR/TJ	Secretaria das Câmaras Reunidas	NF992	28/06/2013	R\$ 350,00	Ótimo
51936	MONITOR DE VIDEO.	SCCR/TJ	Secretaria das Câmaras Reunidas	NF992	28/06/2013	R\$ 350,00	Ótimo
51937	MONITOR DE VIDEO.	SCCR/TJ	Secretaria das Câmaras Reunidas	NF992	28/06/2013	R\$ 350,00	Ótimo
51938	MONITOR DE VIDEO.	SCCCV3/TJ	Secretaria da 3ª Câmara Cível	NF992	28/06/2013	R\$ 350,00	Ótimo
51939	MONITOR DE VIDEO.	SCCCV3/TJ	Secretaria da 3ª Câmara Cível	NF992	28/06/2013	R\$ 350,00	Ótimo
51940	MONITOR DE VIDEO.	SCCCV3/TJ	Secretaria da 3ª Câmara Cível	NF992	28/06/2013	R\$ 350,00	Ótimo
51941	MONITOR DE VIDEO.	SCCCV3/TJ	Secretaria da 3ª Câmara Cível	NF992	28/06/2013	R\$ 350,00	Ótimo
51942	MONITOR DE VIDEO.	CIATNOR	Salas do Cartório	NF992	28/06/2013	R\$ 350,00	Ótimo
51943	MONITOR DE VIDEO.	CPL/TJAM	Salas do Cartório	NF992	28/06/2013	R\$ 350,00	Ótimo
51944	MONITOR DE VIDEO.	CDJ/TJ	Salas do Cartório	NF992	28/06/2013	R\$ 350,00	Ótimo
51945	MONITOR DE VIDEO.	GABDALT/TJ	Materiais a Localizar	NF992	28/06/2013	R\$ 350,00	Ótimo
51946	MONITOR DE VIDEO.	CISSUATU	Salas do Cartório	NF992	28/06/2013	R\$ 350,00	Ótimo
51947	MONITOR DE VIDEO.	CICODA	Salas do Cartório	NF992	28/06/2013	R\$ 350,00	Ótimo
51948	MONITOR DE VIDEO.	CICODA	Salas do Cartório	NF992	28/06/2013	R\$ 350,00	Ótimo
51949	MONITOR DE VIDEO.	CICODA	Salas do Cartório	NF992	28/06/2013	R\$ 350,00	Ótimo
51950	MONITOR DE VIDEO.	DVTICP/TJ	Salas do PROJUD no Anexo	NF992	28/06/2013	R\$ 350,00	Ótimo
51951	MONITOR DE VIDEO.	CINOLIN	Salas do Cartório	NF992	28/06/2013	R\$ 350,00	Ótimo
51952	MONITOR DE VIDEO.	CINOLIN	Salas do Cartório	NF992	28/06/2013	R\$ 350,00	Ótimo
51953	MONITOR DE VIDEO.	CIURUCA	Salas do Cartório	NF992	28/06/2013	R\$ 350,00	Ótimo
51954	MONITOR DE VIDEO.	SP/DVPM	Juiz. da Inf. e Juv. Infrac.:	NF992	28/06/2013	R\$ 350,00	Ótimo
51955	MONITOR DE VIDEO.	SP/DVPM	Juiz. da Inf. e Juv. Infrac.:	NF992	28/06/2013	R\$ 350,00	Ótimo
51956	MONITOR DE VIDEO.	CISSUATU	Salas do Cartório	NF992	28/06/2013	R\$ 350,00	Ótimo
51957	MONITOR DE VIDEO.	CIANORI	Salas do Cartório	NF992	28/06/2013	R\$ 350,00	Ótimo
51958	MONITOR DE VIDEO.	VCM10/FHR	Salas do Cartório	NF992	28/06/2013	R\$ 350,00	Ótimo
51959	MONITOR DE VIDEO.	SP/DVPM	Materiais a Localizar	NF992	28/06/2013	R\$ 350,00	Ótimo
51960	MONITOR DE VIDEO.	CINOLIN	Salas do Cartório	NF992	28/06/2013	R\$ 350,00	Ótimo
51961	MONITOR DE VIDEO.	GABDMGPF/TJ	Gabinete	NF992	28/06/2013	R\$ 350,00	Ótimo
51962	MONITOR DE VIDEO.	DVPSSOAL/TJ	Divisão de Pessoal	NF992	28/06/2013	R\$ 350,00	Ótimo
51963	MONITOR DE VIDEO.	VECTR1/FHR	Salas do Cartório	NF992	28/06/2013	R\$ 350,00	Ótimo

51964	MONITOR DE VIDEO.	JJ/ONIBUS	Dr. Alexandre Novais	NF992	28/06/2013	R\$ 350,00	Ótimo
51965	MONITOR DE VIDEO.	JJ/ONIBUS	Dr. Alexandre Novais	NF992	28/06/2013	R\$ 350,00	Ótimo
51966	MONITOR DE VIDEO.	VCV13/FHR	Salas do Cartório		28/06/2013	R\$ 350,00	Ótimo
51967	MONITOR DE VIDEO.	SINF/FMHR	Sala do Setor de Suporte/FMHR		28/06/2013	R\$ 350,00	Ótimo
51968	MONITOR DE VIDEO.	JECV5/FMV	Salas do Cartório	NF992	28/06/2013	R\$ 350,00	Ótimo
51969	MONITOR DE VIDEO.	VCV11/FMNV	Salas do Cartório	NF992	28/06/2013	R\$ 350,00	Ótimo
51970	MONITOR DE VIDEO.	VRPP/FHR	Salas do Cartório	NF992	28/06/2013	R\$ 350,00	Ótimo
51971	MONITOR DE VIDEO.	VRPP/FHR	Salas do Cartório	NF992	28/06/2013	R\$ 350,00	Ótimo
51972	MONITOR DE VIDEO.	JECVDFCM1/FAM	Salas do Cartório	NF992	28/06/2013	R\$ 350,00	Ótimo
51973	MONITOR DE VIDEO.	VCM8/FHR	Salas do Cartório	NF992	28/06/2013	R\$ 350,00	Ótimo
51974	MONITOR DE VIDEO.	VCV13/FHR	Salas do Cartório	NF992	28/06/2013	R\$ 350,00	Ótimo
51975	MONITOR DE VIDEO.	SP/DVPM	Materiais a Localizar	NF992	28/06/2013	R\$ 350,00	Ótimo
51976	MONITOR DE VIDEO.	DVENG/TJ	Divisão de Engenharia	NF992	28/06/2013	R\$ 350,00	Ótimo
51977	MONITOR DE VIDEO.	SINF/FMHR	Materiais a Localizar	NF992	28/06/2013	R\$ 350,00	Ótimo
51978	MONITOR DE VIDEO.	VCM5/FHR	Salas do Cartório	NF992	28/06/2013	R\$ 350,00	Ótimo
51979	MONITOR DE VIDEO.	VCM5/FHR	Salas do Cartório	NF992	28/06/2013	R\$ 350,00	Ótimo
51980	MONITOR DE VIDEO.	VCM5/FHR	Salas do Cartório	NF992	28/06/2013	R\$ 350,00	Ótimo
51981	MONITOR DE VIDEO.	VCM4/FHR	Salas do Cartório	NF992	28/06/2013	R\$ 350,00	Ótimo
51982	MONITOR DE VIDEO.	VCV8/FHR	Salas do Cartório	NF992	28/06/2013	R\$ 350,00	Ótimo
51983	MONITOR DE VIDEO.	VTJ2/FHR	Home Office - Luana Ingrid	NF992	28/06/2013	R\$ 350,00	Ótimo
51984	MONITOR DE VIDEO.	SP/DVPM	Materiais a Localizar	NF992	28/06/2013	R\$ 350,00	Ótimo
51985	MONITOR DE VIDEO.	CIMANI/2V	Salas do Cartório	NF992	28/06/2013	R\$ 350,00	Ótimo
51986	MONITOR DE VIDEO.	SP/DVPM	Materiais a Localizar	NF992	28/06/2013	R\$ 350,00	Ótimo
51987	MONITOR DE VIDEO.	SP/DVPM	Materiais a Localizar	NF992	28/06/2013	R\$ 350,00	Ótimo
51988	MONITOR DE VIDEO.	CIMANI/2V	Salas do Cartório	NF992	28/06/2013	R\$ 350,00	Ótimo
51989	MONITOR DE VIDEO.	CIMANI/1V	Salas do Cartório	NF992	28/06/2013	R\$ 350,00	Ótimo
51990	MONITOR DE VIDEO.	CINARIPU	Salas do Cartório	NF992	28/06/2013	R\$ 350,00	Ótimo
51991	MONITOR DE VIDEO.	CINARIPU	Salas do Cartório	NF992	28/06/2013	R\$ 350,00	Ótimo
51992	MONITOR DE VIDEO.	CINARIPU	Salas do Cartório	NF992	28/06/2013	R\$ 350,00	Ótimo
51993	MONITOR DE VIDEO.	CIBARREI	Materiais a Localizar	NF992	28/06/2013	R\$ 350,00	Ótimo
51994	MONITOR DE VIDEO.	CIBARREI	Materiais a Localizar	NF992	28/06/2013	R\$ 350,00	Ótimo
51995	MONITOR DE VIDEO.	CIBARREI	Materiais a Localizar	NF992	28/06/2013	R\$ 350,00	Ótimo
51996	MONITOR DE VIDEO.	CIBVRA	Salas do Cartório	NF992	28/06/2013	R\$ 350,00	Ótimo
51997	MONITOR DE VIDEO.	CIBVRA	Salas do Cartório	NF992	28/06/2013	R\$ 350,00	Ótimo
51998	MONITOR DE VIDEO.	CIBVRA	Salas do Cartório	NF992	28/06/2013	R\$ 350,00	Ótimo
51999	MONITOR DE VIDEO.	VCV12/FHR	Salas do Cartório	NF992	28/06/2013	R\$ 350,00	Ótimo
52000	MONITOR DE VIDEO.	VCV12/FHR	Salas do Cartório	NF992	28/06/2013	R\$ 350,00	Ótimo
52001	MONITOR DE VIDEO.	VCV12/FHR	Salas do Cartório	NF992	28/06/2013	R\$ 350,00	Ótimo
52002	MONITOR DE VIDEO.	VCV12/FHR	Salas do Cartório	NF992	28/06/2013	R\$ 350,00	Ótimo
52003	MONITOR DE VIDEO.	VCV10/FMNV	Salas do Cartório	NF992	28/06/2013	R\$ 350,00	Ótimo
52004	MONITOR DE VIDEO.	CEJUSCVF/FHR	Salas do Cartório	NF992	28/06/2013	R\$ 350,00	Ótimo
52005	MONITOR DE VIDEO.	CICCAST	Salas do Cartório	NF992	28/06/2013	R\$ 350,00	Ótimo
52006	MONITOR DE VIDEO.	CICCAST	Salas do Cartório	NF992	28/06/2013	R\$ 350,00	Ótimo
52007	MONITOR DE VIDEO.	CICCAST	Salas do Cartório	NF992	28/06/2013	R\$ 350,00	Ótimo
52008	MONITOR DE VIDEO.	CEJUSCVF/FHR	Salas do Cartório	NF992	28/06/2013	R\$ 350,00	Ótimo
52009	MONITOR DE VIDEO.	CEJUSCVF/FHR	Salas do Cartório	NF992	28/06/2013	R\$ 350,00	Ótimo
52010	MONITOR DE VIDEO.	CIBACRE	Salas do Cartório	NF992	28/06/2013	R\$ 350,00	Ótimo
52011	MONITOR DE VIDEO.	CICAAPI	Salas do Cartório	NF992	28/06/2013	R\$ 350,00	Ótimo
52012	MONITOR DE VIDEO.	CICAAPI	Salas do Cartório	NF992	28/06/2013	R\$ 350,00	Ótimo
52013	MONITOR DE VIDEO.	CICAAPI	Salas do Cartório	NF992	28/06/2013	R\$ 350,00	Ótimo
52014	MONITOR DE VIDEO.	CIBARCE	Salas do Cartório	NF992	28/06/2013	R\$ 350,00	Ótimo
52015	MONITOR DE VIDEO.	CIBARCE	Salas do Cartório	NF992	28/06/2013	R\$ 350,00	Ótimo
52016	MONITOR DE VIDEO.	CIBARCE	Salas do Cartório	NF992	28/06/2013	R\$ 350,00	Ótimo
52017	MONITOR DE VIDEO.	CIPAUINI	Salas do Cartório	NF992	28/06/2013	R\$ 350,00	Ótimo
52018	MONITOR DE VIDEO.	CIPAUINI	Salas do Cartório	NF992	28/06/2013	R\$ 350,00	Ótimo
52019	MONITOR DE VIDEO.	VECCDSCA1/FHR	Materiais a Localizar	NF992	28/06/2013	R\$ 350,00	Ótimo
52020	MONITOR DE VIDEO.	VECCDSCA1/FHR	Materiais a Localizar	NF992	28/06/2013	R\$ 350,00	Ótimo
52021	MONITOR DE VIDEO.	VECCDSCA1/FHR	Materiais a Localizar	NF992	28/06/2013	R\$ 350,00	Ótimo
52022	MONITOR DE VIDEO.	VECCDSCA1/FHR	Materiais a Localizar	NF992	28/06/2013	R\$ 350,00	Ótimo
52023	MONITOR DE VIDEO.	SP/DVPM	Estoque material novo	NF992	28/06/2013	R\$ 350,00	Ótimo
52024	MONITOR DE VIDEO.	DVDIVUL/TJ	Sala da Div. de Divulgação	NF992	28/06/2013	R\$ 350,00	Ótimo
52025	MONITOR DE VIDEO.	DVDIVUL/TJ	Sala da Div. de Divulgação	NF992	28/06/2013	R\$ 350,00	Ótimo
52026	MONITOR DE VIDEO.	DVIL/TJ	Salas do Cartório	NF992	28/06/2013	R\$ 350,00	Ótimo
52027	MONITOR DE VIDEO.	DVIL/TJ	Salas do Cartório	NF992	28/06/2013	R\$ 350,00	Ótimo
52028	MONITOR DE VIDEO.	DVIL/TJ	Salas do Cartório	NF992	28/06/2013	R\$ 350,00	Ótimo
52029	MONITOR DE VIDEO.	DVIL/TJ	Salas do Cartório	NF992	28/06/2013	R\$ 350,00	Ótimo
52030	MONITOR DE VIDEO.	DVIL/TJ	Salas do Cartório	NF992	28/06/2013	R\$ 350,00	Ótimo
52031	MONITOR DE VIDEO.	STCP/DVIL	Salas do Cartório	NF992	28/06/2013	R\$ 350,00	Ótimo
52032	MONITOR DE VIDEO.	DVIL/TJ	Salas do Cartório	NF992	28/06/2013	R\$ 350,00	Ótimo
52033	MONITOR DE VIDEO.	CGJ	Comunicação Social	NF992	28/06/2013	R\$ 350,00	Ótimo
52034	MONITOR DE VIDEO.	CGJ	Divisão de Expediente	NF992	28/06/2013	R\$ 350,00	Ótimo
52035	MONITOR DE VIDEO.	STEXP/CGJ	Setor de Expediente da CGJ	NF992	28/06/2013	R\$ 350,00	Ótimo
52036	MONITOR DE VIDEO.	CGJ	Divisão de Expediente	NF992	28/06/2013	R\$ 350,00	Ótimo
52037	MONITOR DE VIDEO.	SCCCM1/TJ	Secretaria da 1ª Câmara Criminal	NF992	28/06/2013	R\$ 350,00	Ótimo
52038	MONITOR DE VIDEO.	SCCCM1/TJ	Secretaria da 1ª Câmara Criminal	NF992	28/06/2013	R\$ 350,00	Ótimo
52039	MONITOR DE VIDEO.	SCCCM1/TJ	Secretaria da 1ª Câmara Criminal	NF992	28/06/2013	R\$ 350,00	Ótimo
52040	MONITOR DE VIDEO.	SINF/TJAM	Sala do Setor de Suporte do TJAM	NF992	28/06/2013	R\$ 350,00	Ótimo
52041	MONITOR DE VIDEO.	SCCCM2/TJ	Secretaria da 2ª Câmara Criminal	NF992	28/06/2013	R\$ 350,00	Ótimo
52042	MONITOR DE VIDEO.	SCCCM2/TJ	Secretaria da 2ª Câmara Criminal	NF992	28/06/2013	R\$ 350,00	Ótimo
52043	MONITOR DE VIDEO.	SCCCM2/TJ	Secretaria da 2ª Câmara Criminal	NF992	28/06/2013	R\$ 350,00	Ótimo
52044	MONITOR DE VIDEO.	CEJUSCVF/FHR	Salas do Cartório	NF992	28/06/2013	R\$ 350,00	Ótimo
52045	MONITOR DE VIDEO.	CIJURUA	Salas do Cartório	NF992	28/06/2013	R\$ 350,00	Ótimo
52046	MONITOR DE VIDEO.	CITEFE/2V	Salas do Cartório	NF992	28/06/2013	R\$ 350,00	Ótimo
52047	MONITOR DE VIDEO.	CITEFE/2V	Salas do Cartório	NF992	28/06/2013	R\$ 350,00	Ótimo
52048	MONITOR DE VIDEO.	CITEFE/1V	Salas do Cartório	NF992	28/06/2013	R\$ 350,00	Ótimo
52049	MONITOR DE VIDEO.	CIBORBA	Salas do Cartório	NF992	28/06/2013	R\$ 350,00	Ótimo
52050	MONITOR DE VIDEO.	CIBORBA	Salas do Cartório	NF992	28/06/2013	R\$ 350,00	Ótimo
52051	MONITOR DE VIDEO.	CIBORBA	Salas do Cartório	NF992	28/06/2013	R\$ 350,00	Ótimo
52052	MONITOR DE VIDEO.	CIBACRE	Salas do Cartório	NF992	28/06/2013	R\$ 350,00	Ótimo
52053	MONITOR DE VIDEO.	CIBACRE	Salas do Cartório	NF992	28/06/2013	R\$ 350,00	Ótimo
52054	MONITOR DE VIDEO.	CIMAU/2V	Salas do Cartório	NF992	28/06/2013	R\$ 350,00	Ótimo
52055	MONITOR DE VIDEO.	CIMAU/2V	Salas do Cartório	NF992	28/06/2013	R\$ 350,00	Ótimo

O original deste documento é eletrônico e foi assinado digitalmente por EDUARDO MARTINS DE SOUZA e DOMINGOS JORGE CHALUB PEREIRA. Para verificar a autenticidade desta cópia impressa, acesse o site <https://caixa.ufrj.br/assinatura> e informe o número de acesso. Para mais informações, contate o SAC da Caixa de Correios em [caixa@caixa.ufrj.br](mailto:caixa@caixa.ufrj.br) ou pelo telefone 0800-99-99-99.

52056	MONITOR DE VIDEO.	SCCR/TJ	Secretaria das Câmaras Reunidas	NF992	28/06/2013	R\$	350,00	Ótimo
52057	MONITOR DE VIDEO.	SCCR/TJ	Secretaria das Câmaras Reunidas	NF992	28/06/2013	R\$	350,00	Ótimo
52058	MONITOR DE VIDEO.	SCCR/TJ	Secretaria das Câmaras Reunidas	NF992	28/06/2013	R\$	350,00	Ótimo
52059	MONITOR DE VIDEO.	SCCR/TJ	Secretaria das Câmaras Reunidas	NF992	28/06/2013	R\$	350,00	Ótimo
52060	MONITOR DE VIDEO.	SCCR/TJ	Secretaria das Câmaras Reunidas	NF992	28/06/2013	R\$	350,00	Ótimo
52061	MONITOR DE VIDEO.	SCCR/TJ	Secretaria das Câmaras Reunidas	NF992	28/06/2013	R\$	350,00	Ótimo
52062	MONITOR DE VIDEO.	SCCR/TJ	Secretaria das Câmaras Reunidas	NF992	28/06/2013	R\$	350,00	Ótimo
52063	MONITOR DE VIDEO.	SCCR/TJ	Secretaria das Câmaras Reunidas	NF992	28/06/2013	R\$	350,00	Ótimo
52064	MONITOR DE VIDEO.	PROJUDI/SIPAM	Salas do Cartório	NF992	28/06/2013	R\$	350,00	Ótimo
52065	MONITOR DE VIDEO.	CPL/TJAM	Salas do Cartório	NF992	28/06/2013	R\$	350,00	Ótimo
52066	MONITOR DE VIDEO.	SP/DVPM	Material para Doacao	NF992	28/06/2013	R\$	350,00	Ótimo
52067	MONITOR DE VIDEO.	PROJUDI/SIPAM	Salas do Cartório	NF992	28/06/2013	R\$	350,00	Ótimo
52068	MONITOR DE VIDEO.	PROJUDI/SIPAM	Salas do Cartório	NF992	28/06/2013	R\$	350,00	Ótimo
52069	MONITOR DE VIDEO.	CODP2G/TJ	Coord. Distribuição Processual 2ª	NF992	28/06/2013	R\$	350,00	Ótimo
52070	MONITOR DE VIDEO.	CICOA/1JE	Salas do Cartório	NF992	28/06/2013	R\$	350,00	Ótimo
52071	MONITOR DE VIDEO.	CICOA/1JE	Salas do Cartório	NF992	28/06/2013	R\$	350,00	Ótimo
52072	MONITOR DE VIDEO.	CICOA/1JE	Salas do Cartório	NF992	28/06/2013	R\$	350,00	Ótimo
52073	MONITOR DE VIDEO.	CICOA/1JE	Salas do Cartório	NF992	28/06/2013	R\$	350,00	Ótimo
52074	MONITOR DE VIDEO.	CICOA/1JE	Salas do Cartório	NF992	28/06/2013	R\$	350,00	Ótimo
52075	MONITOR DE VIDEO.	CICOA/2V	Salas do Cartório	NF992	28/06/2013	R\$	350,00	Ótimo
52076	MONITOR DE VIDEO.	CITAPA	Salas do Cartório	NF992	28/06/2013	R\$	350,00	Ótimo
52077	MONITOR DE VIDEO.	CITAPA	Salas do Cartório	NF992	28/06/2013	R\$	350,00	Ótimo
52078	MONITOR DE VIDEO.	CITAPA	Salas do Cartório	NF992	28/06/2013	R\$	350,00	Ótimo
52079	MONITOR DE VIDEO.	SP/DVPM	Materiais a Localizar	NF992	28/06/2013	R\$	350,00	Ótimo
52080	MONITOR DE VIDEO.	4VFP/FHR	Salas do Cartório	NF992	28/06/2013	R\$	350,00	Ótimo
52081	MONITOR DE VIDEO.	4VFP/FHR	Salas do Cartório	NF992	28/06/2013	R\$	350,00	Ótimo
52082	MONITOR DE VIDEO.	VCM9/FHR	Salas do Cartório	NF992	28/06/2013	R\$	350,00	Ótimo
52083	MONITOR DE VIDEO.	VCM9/FHR	Salas do Cartório	NF992	28/06/2013	R\$	350,00	Ótimo
52084	MONITOR DE VIDEO.	VCM7/FHR	Salas do Cartório	NF992	28/06/2013	R\$	350,00	Ótimo
52085	MONITOR DE VIDEO.	VCM7/FHR	Salas do Cartório	NF992	28/06/2013	R\$	350,00	Ótimo
52086	MONITOR DE VIDEO.	SP/DVPM	Materiais a Localizar	NF992	28/06/2013	R\$	350,00	Ótimo
52087	MONITOR DE VIDEO.	SP/DVPM	Materiais a Localizar	NF992	28/06/2013	R\$	350,00	Ótimo
52088	MONITOR DE VIDEO.	VCV14/FHR	Salas do Cartório	NF992	28/06/2013	R\$	350,00	Ótimo
52089	MONITOR DE VIDEO.	JECV12/FMV	Salas do Cartório	NF992	28/06/2013	R\$	350,00	Ótimo
52090	MONITOR DE VIDEO.	CCCV1/TJ	Secretaria da 1ª Câmara Cível	NF992	28/06/2013	R\$	350,00	Ótimo
52091	MONITOR DE VIDEO.	CCCV1/TJ	Secretaria da 1ª Câmara Cível	NF992	28/06/2013	R\$	350,00	Ótimo
52092	MONITOR DE VIDEO.	CCCV1/TJ	Secretaria da 1ª Câmara Cível	NF992	28/06/2013	R\$	350,00	Ótimo
52093	MONITOR DE VIDEO.	CCCV1/TJ	Secretaria da 1ª Câmara Cível	NF992	28/06/2013	R\$	350,00	Ótimo
52094	MONITOR DE VIDEO.	NAQSA	Salas do Cartório	NF992	28/06/2013	R\$	350,00	Ótimo
52095	MONITOR DE VIDEO.	GABDCCRR/TJ	Materiais a Localizar	NF992	28/06/2013	R\$	350,00	Ótimo
52096	MONITOR DE VIDEO.	SEJUDIC/TJ	Secretaria Judiciária	NF992	28/06/2013	R\$	350,00	Ótimo
52097	MONITOR DE VIDEO.	SEJUDIC/TJ	Secretaria Judiciária	NF992	28/06/2013	R\$	350,00	Ótimo
52098	MONITOR DE VIDEO.	VEPUTE4/FHR	Materiais a Localizar	NF992	28/06/2013	R\$	350,00	Ótimo
52099	MONITOR DE VIDEO.	VCV15/FHR	Salas do Cartório	NF992	28/06/2013	R\$	350,00	Ótimo
52100	MONITOR DE VIDEO.	CJSCC/FHR	Salas do setor	NF992	28/06/2013	R\$	350,00	Ótimo
52101	MONITOR DE VIDEO.	CJSCC/FHR	Salas do setor	NF992	28/06/2013	R\$	350,00	Ótimo
52102	MONITOR DE VIDEO.	VFAM8/FHR	Materiais a Localizar	NF992	28/06/2013	R\$	350,00	Ótimo
52103	MONITOR DE VIDEO.	VFAM8/FHR	Materiais a Localizar	NF992	28/06/2013	R\$	350,00	Ótimo
52104	MONITOR DE VIDEO.	VFAM8/FHR	Materiais a Localizar	NF992	28/06/2013	R\$	350,00	Ótimo
52105	MONITOR DE VIDEO.	VFAM8/FHR	Materiais a Localizar	NF992	28/06/2013	R\$	350,00	Ótimo
52106	MONITOR DE VIDEO.	SP/DVPM	Materiais a Localizar	NF992	28/06/2013	R\$	350,00	Ótimo
52107	MONITOR DE VIDEO.	VCV11/FMNV	Materiais a Localizar	NF992	28/06/2013	R\$	350,00	Ótimo
52108	MONITOR DE VIDEO.	JECR17/FMV	Salas do Cartório	NF992	28/06/2013	R\$	350,00	Ótimo
52109	MONITOR DE VIDEO.	CITAB/1V	Salas do Cartório	NF992	28/06/2013	R\$	350,00	Ótimo
52110	MONITOR DE VIDEO.	CITAB/1V	Salas do Cartório	NF992	28/06/2013	R\$	350,00	Ótimo
52111	MONITOR DE VIDEO.	PROJUDI/SIPAM	Salas do Cartório	NF992	28/06/2013	R\$	350,00	Ótimo
52112	MONITOR DE VIDEO.	DVTICP/TJ	Salas do PROJUD no Anexo	NF992	28/06/2013	R\$	350,00	Ótimo
52113	MONITOR DE VIDEO.	DVCERIM/TJ	Sala da Divisão de Cerimonial	NF992	28/06/2013	R\$	350,00	Ótimo
52114	MONITOR DE VIDEO.	STMAN/FHR	Setor de Manutenção do FHR	NF992	28/06/2013	R\$	350,00	Ótimo
52115	MONITOR DE VIDEO.	SDSM/DVSM	Setor de Serviço Médico(FHR)	NF992	28/06/2013	R\$	350,00	Ótimo
52116	MONITOR DE VIDEO.	SDSM/DVSM	Setor de Serviço Médico(FHR)	NF992	28/06/2013	R\$	350,00	Ótimo
52117	MONITOR DE VIDEO.	SDSM/DVSM	Setor de Serviço Médico(FHR)	NF992	28/06/2013	R\$	350,00	Ótimo
52118	MONITOR DE VIDEO.	JECR17/FMV	Salas do Cartório	NF992	28/06/2013	R\$	350,00	Ótimo
52119	MONITOR DE VIDEO.	PTJ/TJ	Salas do Protocolo	NF992	28/06/2013	R\$	350,00	Ótimo
52120	MONITOR DE VIDEO.	PTJ/TJ	Salas do Protocolo	NF992	28/06/2013	R\$	350,00	Ótimo
52121	MONITOR DE VIDEO.	GABDAJMC/TJ	Gabinete	NF992	28/06/2013	R\$	350,00	Ótimo
52122	MONITOR DE VIDEO.	GABDAJMC/TJ	Gabinete	NF992	28/06/2013	R\$	350,00	Ótimo
52123	MONITOR DE VIDEO.	CIBERUR	Salas do Cartório	NF992	28/06/2013	R\$	350,00	Ótimo
52124	MONITOR DE VIDEO.	CIBERUR	Salas do Cartório	NF992	28/06/2013	R\$	350,00	Ótimo
52125	MONITOR DE VIDEO.	CIBERUR	Salas do Cartório	NF992	28/06/2013	R\$	350,00	Ótimo
52126	MONITOR DE VIDEO.	DVDIVUL/TJ	Sala da Div. de Divulgação	NF992	28/06/2013	R\$	350,00	Ótimo
52127	MONITOR DE VIDEO.	CIEIRU	Salas do Cartório	NF992	28/06/2013	R\$	350,00	Ótimo
52128	MONITOR DE VIDEO.	CIEIRU	Salas do Cartório	NF992	28/06/2013	R\$	350,00	Ótimo
52129	MONITOR DE VIDEO.	CIHU/1V	Salas do Cartório	NF992	28/06/2013	R\$	350,00	Ótimo
52130	MONITOR DE VIDEO.	CIBORBA	Salas do Cartório	NF992	28/06/2013	R\$	350,00	Ótimo
52131	MONITOR DE VIDEO.	VCM6/FHR	Salas do Cartório	NF992	28/06/2013	R\$	350,00	Ótimo
52132	MONITOR DE VIDEO.	GCGJ/AM	Gab. da Corregedoria Geral de	NF992	28/06/2013	R\$	350,00	Ótimo
52133	MONITOR DE VIDEO.	COCM/FHR	Coordenadoria de Central de	NF992	28/06/2013	R\$	350,00	Ótimo
52134	MONITOR DE VIDEO.	COCM/FHR	Coordenadoria de Central de	NF992	28/06/2013	R\$	350,00	Ótimo
52135	MONITOR DE VIDEO.	CGJ	Setor de Estatística da C.G.J.	NF992	28/06/2013	R\$	350,00	Ótimo
52136	MONITOR DE VIDEO.	VCV9/FHR	Salas do Cartório	NF992	28/06/2013	R\$	350,00	Ótimo
52137	MONITOR DE VIDEO.	CIBORBA	Salas do Cartório	NF992	28/06/2013	R\$	350,00	Ótimo
52138	MONITOR DE VIDEO.	CIMAM/2V	Salas do Cartório	NF992	28/06/2013	R\$	350,00	Ótimo
52139	MONITOR DE VIDEO.	CIURUCU	Salas do Cartório	NF992	28/06/2013	R\$	350,00	Ótimo
52140	MONITOR DE VIDEO.	CIURUCU	Salas do Cartório	NF992	28/06/2013	R\$	350,00	Ótimo
52141	MONITOR DE VIDEO.	CIMAM/1V	Salas do Cartório	NF992	28/06/2013	R\$	350,00	Ótimo
52142	MONITOR DE VIDEO.	VCV9/FHR	Salas do Cartório	NF992	28/06/2013	R\$	350,00	Ótimo
52143	MONITOR DE VIDEO.	CIMAM/1V	Salas do Cartório	NF992	28/06/2013	R\$	350,00	Ótimo
52144	MONITOR DE VIDEO.	CIMAM/2V	Salas do Cartório	NF992	28/06/2013	R\$	350,00	Ótimo
52145	MONITOR DE VIDEO.	VCV9/FHR	Salas do Cartório	NF992	28/06/2013	R\$	350,00	Ótimo
52146	MONITOR DE VIDEO.	CIMAM/2V	Salas do Cartório	NF992	28/06/2013	R\$	350,00	Ótimo
52147	MONITOR DE VIDEO.	SP/DVPM	Materiais a Localizar	NF992	28/06/2013	R\$	350,00	Ótimo



52240	MONITOR DE VIDEO.	VFPECCOT3/FHR	Salas do Cartório	NF992	28/06/2013	R\$	350,00	Ótimo
52241	MONITOR DE VIDEO.	VCM7/FHR	Salas do Cartório	NF992	28/06/2013	R\$	350,00	Ótimo
52242	MONITOR DE VIDEO.	VCM1/FHR	Salas do Cartório	NF992	28/06/2013	R\$	350,00	Ótimo
52243	MONITOR DE VIDEO.	SP/DVPM	Materiais a Localizar	NF992	28/06/2013	R\$	350,00	Ótimo
52244	MONITOR DE VIDEO.	VFP5/FHR	Salas do Cartório	NF992	28/06/2013	R\$	350,00	Ótimo
52245	MONITOR DE VIDEO.	VFPECCOT3/FHR	Salas do Cartório	NF992	28/06/2013	R\$	350,00	Ótimo
52246	MONITOR DE VIDEO.	VFPECCOT3/FHR	Salas do Cartório	NF992	28/06/2013	R\$	350,00	Ótimo
52247	MONITOR DE VIDEO.	CIBARCE	Salas do Cartório	NF992	28/06/2013	R\$	350,00	Ótimo
52248	MONITOR DE VIDEO.	JECR18/UNL	Salas do Cartório	NF992	28/06/2013	R\$	350,00	Ótimo
52249	MONITOR DE VIDEO.	CIBARCE	Salas do Cartório	NF992	28/06/2013	R\$	350,00	Ótimo
52250	MONITOR DE VIDEO.	DVTICP/TJ	Salas do PROJUD no Anexo	NF992	28/06/2013	R\$	350,00	Ótimo
52251	MONITOR DE VIDEO.	DVTIC/TJ	Sala da Div.Tec. Inf. e	NF992	28/06/2013	R\$	350,00	Ótimo
52252	MONITOR DE VIDEO.	DVTIC/TJ	Sala do Setor de Suporte do TJAM	NF992	28/06/2013	R\$	350,00	Ótimo
52253	MONITOR DE VIDEO.	JEPPEM/FHR	Salas do Cartório	NF992	28/06/2013	R\$	350,00	Ótimo
52254	MONITOR DE VIDEO.	JEPPEM/FHR	Salas do Cartório	NF992	28/06/2013	R\$	350,00	Ótimo
52255	MONITOR DE VIDEO.	VEMEPA/FHR	SALAS DO CARTÓRIO	NF992	28/06/2013	R\$	350,00	Ótimo
52256	MONITOR DE VIDEO.	VEMEPA/FHR	SALAS DO CARTÓRIO	NF992	28/06/2013	R\$	350,00	Ótimo
52257	MONITOR DE VIDEO.	SP/DVPM	Materiais a Localizar	NF992	28/06/2013	R\$	350,00	Ótimo
52258	MONITOR DE VIDEO.	DVTICP/TJ	Salas do PROJUD no Anexo	NF992	28/06/2013	R\$	350,00	Ótimo
52259	MONITOR DE VIDEO.	CIALVA	Salas do Cartório	NF992	28/06/2013	R\$	350,00	Ótimo
52260	MONITOR DE VIDEO.	JECV7/FMV	Salas do Cartório	NF992	28/06/2013	R\$	350,00	Ótimo
52261	MONITOR DE VIDEO.	JECV8/UNL	Salas do Cartório	NF992	28/06/2013	R\$	350,00	Ótimo
52262	MONITOR DE VIDEO.	JECV8/UNL	Salas do Cartório	NF992	28/06/2013	R\$	350,00	Ótimo
52263	MONITOR DE VIDEO.	JECR18/UNL	Salas do Cartório	NF992	28/06/2013	R\$	350,00	Ótimo
52264	MONITOR DE VIDEO.	SP/DVPM	Materiais a Localizar	NF992	28/06/2013	R\$	350,00	Ótimo
52265	MONITOR DE VIDEO.	4VFP/FHR	Salas do Cartório	NF992	28/06/2013	R\$	350,00	Ótimo
52266	MONITOR DE VIDEO.	4VFP/FHR	Salas do Cartório	NF992	28/06/2013	R\$	350,00	Ótimo
52267	MONITOR DE VIDEO.	4VFP/FHR	Salas do Cartório	NF992	28/06/2013	R\$	350,00	Ótimo
52268	MONITOR DE VIDEO.	4VFP/FHR	Salas do Cartório	NF992	28/06/2013	R\$	350,00	Ótimo
52269	MONITOR DE VIDEO.	CICODA	Salas do Cartório	NF992	28/06/2013	R\$	350,00	Ótimo
52270	MONITOR DE VIDEO.	SP/DVPM	Materiais a Localizar	NF992	28/06/2013	R\$	350,00	Ótimo
52271	MONITOR DE VIDEO.	SP/DVPM	Materiais a Localizar	NF992	28/06/2013	R\$	350,00	Ótimo
52272	MONITOR DE VIDEO.	SP/DVPM	Materiais a Localizar	NF992	28/06/2013	R\$	350,00	Ótimo
52273	MONITOR DE VIDEO.	SP/DVPM	Materiais a Localizar	NF992	28/06/2013	R\$	350,00	Ótimo
52274	MONITOR DE VIDEO.	SP/DVPM	Materiais a Localizar	NF992	28/06/2013	R\$	350,00	Ótimo
52275	MONITOR DE VIDEO.	SP/DVPM	Materiais a Localizar	NF992	28/06/2013	R\$	350,00	Ótimo
52276	MONITOR DE VIDEO.	SP/DVPM	Materiais a Localizar	NF992	28/06/2013	R\$	350,00	Ótimo
52277	MONITOR DE VIDEO.	SP/DVPM	Materiais a Localizar	NF992	28/06/2013	R\$	350,00	Ótimo
52278	MONITOR DE VIDEO.	SP/DVPM	Materiais a Localizar	NF992	28/06/2013	R\$	350,00	Ótimo
52279	MONITOR DE VIDEO.	4VFP/FHR	Salas do Cartório	NF992	28/06/2013	R\$	350,00	Ótimo
52280	MONITOR DE VIDEO.	VECUTE2/FHR	Salas do Cartório	NF992	28/06/2013	R\$	350,00	Ótimo
52281	MONITOR DE VIDEO.	VECUTE2/FHR	Salas do Cartório	NF992	28/06/2013	R\$	350,00	Ótimo
52282	MONITOR DE VIDEO.	VCM2/FHR	Salas do Cartório	NF992	28/06/2013	R\$	350,00	Ótimo
52283	MONITOR DE VIDEO.	VCM2/FHR	Salas do Cartório	NF992	28/06/2013	R\$	350,00	Ótimo
52284	MONITOR DE VIDEO.	STPSSF/FHR	Setor Psicossocial do FHR	NF992	28/06/2013	R\$	350,00	Ótimo
52285	MONITOR DE VIDEO.	CINARIPU	Salas do Cartório	NF992	28/06/2013	R\$	350,00	Ótimo
52286	MONITOR DE VIDEO.	SP/DVPM	Materiais a Localizar	NF992	28/06/2013	R\$	350,00	Ótimo
52287	MONITOR DE VIDEO.	CINARIPU	Salas do Cartório	NF992	28/06/2013	R\$	350,00	Ótimo
52288	MONITOR DE VIDEO.	VFAM8/FHR	Materiais a Localizar	NF992	28/06/2013	R\$	350,00	Ótimo
52289	MONITOR DE VIDEO.	DVTICP/TJ	Salas do PROJUD no Anexo	NF992	28/06/2013	R\$	350,00	Ótimo
52290	MONITOR DE VIDEO.	DVTICP/TJ	Salas do PROJUD no Anexo	NF992	28/06/2013	R\$	350,00	Ótimo
52291	MONITOR DE VIDEO.	SP/DVPM	Salas do Cartório	NF992	28/06/2013	R\$	350,00	Ótimo
52292	MONITOR DE VIDEO.	TC/1FPECOT	Salas do Cartório	NF992	28/06/2013	R\$	350,00	Ótimo
52293	MONITOR DE VIDEO.	VFP5/FHR	Salas do Cartório	NF992	28/06/2013	R\$	350,00	Ótimo
52294	MONITOR DE VIDEO.	TC/1FPECOT	Salas do Cartório	NF992	28/06/2013	R\$	350,00	Ótimo
52295	MONITOR DE VIDEO.	CIAPUI	Salas do Cartório	NF992	28/06/2013	R\$	350,00	Ótimo
52296	MONITOR DE VIDEO.	SP/DVPM	Salas do Cartório	NF992	28/06/2013	R\$	350,00	Ótimo
52297	MONITOR DE VIDEO.	CEJUSCVF/FHR	Salas do Cartório	NF992	28/06/2013	R\$	350,00	Ótimo
52298	MONITOR DE VIDEO.	CJSCC/FHR	Salas do setor	NF992	28/06/2013	R\$	350,00	Ótimo
52299	MONITOR DE VIDEO.	CEJUSCVF/FHR	Salas do Cartório	NF992	28/06/2013	R\$	350,00	Ótimo
52300	MONITOR DE VIDEO.	CEJUSCVF/FHR	Salas do Cartório	NF992	28/06/2013	R\$	350,00	Ótimo
52301	MONITOR DE VIDEO.	CEJUSCVF/FHR	Salas do Cartório	NF992	28/06/2013	R\$	350,00	Ótimo
52302	MONITOR DE VIDEO.	SP/DVPM	Materiais a Localizar	NF992	28/06/2013	R\$	350,00	Ótimo
52303	MONITOR DE VIDEO.	SP/DVPM	Materiais a Localizar	NF992	28/06/2013	R\$	350,00	Ótimo
52304	MONITOR DE VIDEO.	SP/DVPM	Materiais a Localizar	NF992	28/06/2013	R\$	350,00	Ótimo
52305	MONITOR DE VIDEO.	SP/DVPM	Materiais a Localizar	NF992	28/06/2013	R\$	350,00	Ótimo
52306	MONITOR DE VIDEO.	STIAUX/CGJ	Setor de Juizes Auxiliares da CGJ	NF992	28/06/2013	R\$	350,00	Ótimo
52307	MONITOR DE VIDEO.	VCM4/FHR	Salas do Cartório	NF992	28/06/2013	R\$	350,00	Ótimo
52308	MONITOR DE VIDEO.	VCM4/FHR	Salas do Cartório	NF992	28/06/2013	R\$	350,00	Ótimo
52309	MONITOR DE VIDEO.	VCM4/FHR	Salas do Cartório	NF992	28/06/2013	R\$	350,00	Ótimo
52310	MONITOR DE VIDEO.	STPAV/CGJ	Setor de Prot.de Autuação Virtual	NF992	28/06/2013	R\$	350,00	Ótimo
52311	MONITOR DE VIDEO.	CICODA	Salas do Cartório	NF992	28/06/2013	R\$	350,00	Ótimo
52312	MONITOR DE VIDEO.	VFAM8/FHR	Materiais a Localizar	NF992	28/06/2013	R\$	350,00	Ótimo
52313	MONITOR DE VIDEO.	JECR17/FMV	Salas do Cartório	NF992	28/06/2013	R\$	350,00	Ótimo
52314	MONITOR DE VIDEO.	VECDSCA2/FHR	Salas do Cartório	NF992	28/06/2013	R\$	350,00	Ótimo
52315	MONITOR DE VIDEO.	VECDSCA2/FHR	Salas do Cartório	NF992	28/06/2013	R\$	350,00	Ótimo
52316	MONITOR DE VIDEO.	CGJ	Setor do Selo	NF992	28/06/2013	R\$	350,00	Ótimo
52317	MONITOR DE VIDEO.	VECDSCA2/FHR	Salas do Cartório	NF992	28/06/2013	R\$	350,00	Ótimo
52318	MONITOR DE VIDEO.	CILABREA	Salas do Cartório	NF992	28/06/2013	R\$	350,00	Ótimo
52319	MONITOR DE VIDEO.	CILABREA	Salas do Cartório	NF992	28/06/2013	R\$	350,00	Ótimo
52320	MONITOR DE VIDEO.	VFAM8/FHR	Materiais a Localizar	NF992	28/06/2013	R\$	350,00	Ótimo
52321	MONITOR DE VIDEO.	VCM9/FHR	Salas do Cartório	NF992	28/06/2013	R\$	350,00	Ótimo
52322	MONITOR DE VIDEO.	CILABREA	Salas do Cartório	NF992	28/06/2013	R\$	350,00	Ótimo
52323	MONITOR DE VIDEO.	VECDSCA2/FHR	Salas do Cartório	NF992	28/06/2013	R\$	350,00	Ótimo
52324	MONITOR DE VIDEO.	CIITAC/2V	Salas do Cartório	NF992	28/06/2013	R\$	350,00	Ótimo
52325	MONITOR DE VIDEO.	CIITAC/2V	Salas do Cartório	NF992	28/06/2013	R\$	350,00	Ótimo
52326	MONITOR DE VIDEO.	CIITAC/2V	Salas do Cartório	NF992	28/06/2013	R\$	350,00	Ótimo
52327	MONITOR DE VIDEO.	CIITAC/2V	Salas do Cartório	NF992	28/06/2013	R\$	350,00	Ótimo
52328	MONITOR DE VIDEO.	CIITAC/2V	Salas do Cartório	NF992	28/06/2013	R\$	350,00	Ótimo
52329	MONITOR DE VIDEO.	CIPIXU	Salas do Cartório	NF992	28/06/2013	R\$	350,00	Ótimo
52330	MONITOR DE VIDEO.	SP/DVPM	Materiais a Localizar	NF992	28/06/2013	R\$	350,00	Ótimo
52331	MONITOR DE VIDEO.	CIPIXU	Salas do Cartório	NF992	28/06/2013	R\$	350,00	Ótimo

52333	MONITOR DE VIDEO.	CIPFIG	Salas do Cartório	NF992	28/06/2013	R\$	350,00		Ótimo
52334	MONITOR DE VIDEO.	SP/DVPM	Materiais a Localizar	NF992	28/06/2013	R\$	350,00		Ótimo
52335	MONITOR DE VIDEO.	CIPFIG	Salas do Cartório	NF992	28/06/2013	R\$	350,00		Ótimo
52336	MONITOR DE VIDEO.	CIRPEVA	Salas do Cartório	NF992	28/06/2013	R\$	350,00		Ótimo
52337	MONITOR DE VIDEO.	CITEFE/2V	Salas do Cartório	NF992	28/06/2013	R\$	350,00		Ótimo
52338	MONITOR DE VIDEO.	CITEFE/2V	Salas do Cartório	NF992	28/06/2013	R\$	350,00		Ótimo
52339	MONITOR DE VIDEO.	SP/DVPM	Materiais a Localizar	NF992	28/06/2013	R\$	350,00		Ótimo
52340	MONITOR DE VIDEO.	SP/DVPM	Materiais a Localizar	NF992	28/06/2013	R\$	350,00		Ótimo
52341	MONITOR DE VIDEO.	CIALVA	Salas do Cartório	NF992	28/06/2013	R\$	350,00		Ótimo
52342	MONITOR DE VIDEO.	CIALVA	Salas do Cartório	NF992	28/06/2013	R\$	350,00		Ótimo
52343	MONITOR DE VIDEO.	CIALVA	Salas do Cartório	NF992	28/06/2013	R\$	350,00		Ótimo
52344	MONITOR DE VIDEO.	SCTR/FMV	Coord. Juizados Especiais do FMV		28/06/2013	R\$	350,00		Ótimo
52345	MONITOR DE VIDEO.	STPSSF/FHR	Setor Psicossocial do FHR	NF992	28/06/2013	R\$	350,00		Ótimo
52346	MONITOR DE VIDEO.	DVCC/TJ	Salas do Cartório	NF992	28/06/2013	R\$	350,00		Ótimo
52347	MONITOR DE VIDEO.	JECV13/FMV	Salas do Cartório	NF992	28/06/2013	R\$	350,00		Ótimo
52348	MONITOR DE VIDEO.	JECV13/FMV	Salas do Cartório	NF992	28/06/2013	R\$	350,00		Ótimo
52349	MONITOR DE VIDEO.	SCTR/FMV	Coord. Juizados Especiais do FMV	NF992	28/06/2013	R\$	350,00		Ótimo
52350	MONITOR DE VIDEO.	SCTR/FMV	Coord. Juizados Especiais do FMV	NF992	28/06/2013	R\$	350,00		Ótimo
52351	MONITOR DE VIDEO.	SCTR/FMV	Coord. Juizados Especiais do FMV	NF992	28/06/2013	R\$	350,00		Ótimo
52352	MONITOR DE VIDEO.	SCTR/FMV	Coord. Juizados Especiais do FMV	NF992	28/06/2013	R\$	350,00		Ótimo
52353	MONITOR DE VIDEO.	SCTR/FMV	Coord. Juizados Especiais do FMV	NF992	28/06/2013	R\$	350,00		Ótimo
52354	MONITOR DE VIDEO.	SP/DVPM	Materiais a Localizar	NF992	28/06/2013	R\$	350,00		Ótimo
52355	MONITOR DE VIDEO.	SP/DVPM	Materiais a Localizar	NF992	28/06/2013	R\$	350,00		Ótimo
52356	MONITOR DE VIDEO.	SP/DVPM	Material com Avaria	NF992	28/06/2013	R\$	350,00		Ótimo
52357	MONITOR DE VIDEO.	JECV8/UNL	Salas do Cartório	NF992	28/06/2013	R\$	350,00		Ótimo
52358	MONITOR DE VIDEO.	COAUT/TJ	Coord. de Autuação Processual	NF992	28/06/2013	R\$	350,00		Ótimo
52359	MONITOR DE VIDEO.	SINF/TJAM	Sala do Setor de Suporte do TJAM	NF992	28/06/2013	R\$	350,00		Ótimo
52360	MONITOR DE VIDEO.	VECT	Salas do cartório	NF992	28/06/2013	R\$	350,00		Ótimo
52361	MONITOR DE VIDEO.	VEMEPA/FHR	SALAS DO CARTÓRIO	NF992	28/06/2013	R\$	350,00		Ótimo
52362	MONITOR DE VIDEO.	SP/DVPM	Materiais a Localizar	NF992	28/06/2013	R\$	350,00		Ótimo
52363	MONITOR DE VIDEO.	GABDYSO/TJ	Gabinete	NF992	28/06/2013	R\$	350,00		Ótimo
52364	MONITOR DE VIDEO.	SP/DVPM	Materiais a Localizar	NF992	28/06/2013	R\$	350,00		Ótimo
52365	MONITOR DE VIDEO.	VEDAE/FHR	Salas do Cartório	NF992	28/06/2013	R\$	350,00		Ótimo
52366	MONITOR DE VIDEO.	VEDAE/FHR	Salas do Cartório	NF992	28/06/2013	R\$	350,00		Ótimo
52367	MONITOR DE VIDEO.	VEDAE/FHR	Salas do Cartório	NF992	28/06/2013	R\$	350,00		Ótimo
52368	MONITOR DE VIDEO.	VEDAE/FHR	Salas do Cartório	NF992	28/06/2013	R\$	350,00		Ótimo
52369	MONITOR DE VIDEO.	VCV2/FHR	Salas do Cartório	NF992	28/06/2013	R\$	350,00		Ótimo
52370	MONITOR DE VIDEO.	VCV5/FHR	Salas do Cartório	NF992	28/06/2013	R\$	350,00		Ótimo
52371	MONITOR DE VIDEO.	DVENG/TJ	Salas do Cartório	NF992	28/06/2013	R\$	350,00		Ótimo
52372	MONITOR DE VIDEO.	DVENG/TJ	Salas do Cartório	NF992	28/06/2013	R\$	350,00		Ótimo
52373	MONITOR DE VIDEO.	VCM11/FHR	Salas do Cartório	NF992	28/06/2013	R\$	350,00		Ótimo
52374	MONITOR DE VIDEO.	VCM11/FHR	Salas do Cartório	NF992	28/06/2013	R\$	350,00		Ótimo
52375	MONITOR DE VIDEO.	DVCC/TJ	Salas do Cartório	NF992	28/06/2013	R\$	350,00		Ótimo
52376	MONITOR DE VIDEO.	DVCC/TJ	Salas do Cartório	NF992	28/06/2013	R\$	350,00		Ótimo
52377	MONITOR DE VIDEO.	JECV8/UNL	Salas do Cartório	NF992	28/06/2013	R\$	350,00		Ótimo
52378	MONITOR DE VIDEO.	JECV8/UNL	Salas do Cartório	NF992	28/06/2013	R\$	350,00		Ótimo
52379	MONITOR DE VIDEO.	JECV8/UNL	Salas do Cartório	NF992	28/06/2013	R\$	350,00		Ótimo
52380	MONITOR DE VIDEO.	JEPPEM/FHR	Salas do Cartório	NF992	28/06/2013	R\$	350,00		Ótimo
52381	MONITOR DE VIDEO.	JEPPEM/FHR	Salas do Cartório	NF992	28/06/2013	R\$	350,00		Ótimo
52382	MONITOR DE VIDEO.	JEPPEM/FHR	Salas do Cartório	NF992	28/06/2013	R\$	350,00		Ótimo
52383	MONITOR DE VIDEO.	SP/DVPM	Salas do Cartório	NF992	28/06/2013	R\$	350,00		Ótimo
52384	MONITOR DE VIDEO.	VCV3/FHR	Salas do Cartório	NF992	28/06/2013	R\$	350,00		Ótimo
52385	MONITOR DE VIDEO.	VCV3/FHR	Salas do Cartório	NF992	28/06/2013	R\$	350,00		Ótimo
52386	MONITOR DE VIDEO.	SINF/FMHR	Sala do Setor de Suporte/FMHR	NF992	28/06/2013	R\$	350,00		Ótimo
52387	MONITOR DE VIDEO.	SINF/FMHR	Sala do Setor de Suporte/FMHR	NF992	28/06/2013	R\$	350,00		Ótimo
52388	MONITOR DE VIDEO.	SINF/FMHR	Sala do Setor de Suporte/FMHR	NF992	28/06/2013	R\$	350,00		Ótimo
52389	MONITOR DE VIDEO.	SINF/FMHR	Sala do Setor de Suporte/FMHR	NF992	28/06/2013	R\$	350,00		Ótimo
52390	MONITOR DE VIDEO.	STSCDR/FHR	Salas do Cartório	NF992	28/06/2013	R\$	350,00		Ótimo
52391	MONITOR DE VIDEO.	STSCDR/FHR	Salas do Cartório	NF992	28/06/2013	R\$	350,00		Ótimo
52392	MONITOR DE VIDEO.	STSCDR/FHR	Salas do Cartório	NF992	28/06/2013	R\$	350,00		Ótimo
52393	MONITOR DE VIDEO.	STSCDR/FHR	Salas do Cartório	NF992	28/06/2013	R\$	350,00		Ótimo
52394	MONITOR DE VIDEO.	STSCDR/FHR	Diretoria		28/06/2013	R\$	350,00		Ótimo
52395	MONITOR DE VIDEO.	CGJ	Setor de Estatística da C.G.J.	NF992	28/06/2013	R\$	350,00		Ótimo
52396	MONITOR DE VIDEO.	SEC/CGJ	Secretaria Judiciária da C.G.J.	NF992	28/06/2013	R\$	350,00		Ótimo
52397	MONITOR DE VIDEO.	SINF/TJAM	Sala do Setor de Suporte do TJAM	NF992	28/06/2013	R\$	350,00		Ótimo
52398	MONITOR DE VIDEO.	SP/DVPM	Estoque material novo		28/06/2013	R\$	350,00		Ótimo
52399	MONITOR DE VIDEO.	CJSCC/FHR	Salas do setor	NF992	28/06/2013	R\$	350,00		Ótimo
52400	MONITOR DE VIDEO.	SP/DVPM	Estoque material novo	NF992	28/06/2013	R\$	350,00		Ótimo
52401	MONITOR DE VIDEO.	SP/DVPM	Estoque material novo	NF992	28/06/2013	R\$	350,00		Ótimo
52402	MONITOR DE VIDEO.	VEDAE/FHR	Salas do Cartório	NF992	28/06/2013	R\$	350,00		Ótimo
52403	MONITOR DE VIDEO.	VFAM8/FHR	Materiais a Localizar	NF992	28/06/2013	R\$	350,00		Ótimo
52404	MONITOR DE VIDEO.	SP/DVPM	Salas do Cartório	NF992	28/06/2013	R\$	350,00		Ótimo
52405	MONITOR DE VIDEO.	SP/DVPM	Materiais a Localizar	NF992	28/06/2013	R\$	350,00		Ótimo
52406	MONITOR DE VIDEO.	JECR15/FMV	Salas do Cartório	NF992	28/06/2013	R\$	350,00		Ótimo
52407	MONITOR DE VIDEO.	JECV6/FMV	Salas do Cartório	NF992	28/06/2013	R\$	350,00		Ótimo
52408	MONITOR DE VIDEO.	SP/DVPM	Estoque material novo	NF992	28/06/2013	R\$	350,00		Ótimo
52409	MONITOR DE VIDEO.	DVTICP/TJ	Salas do PROJUD no Anexo	NF992	28/06/2013	R\$	350,00		Ótimo
52410	MONITOR DE VIDEO.	DVTICP/TJ	Salas do PROJUD no Anexo	NF992	28/06/2013	R\$	350,00		Ótimo
52411	MONITOR DE VIDEO.	DVTIC/TJ	Sala da Div.Tec. Inf. e	NF992	28/06/2013	R\$	350,00		Ótimo
52412	MONITOR DE VIDEO.	DVTIC/TJ	Sala da Div.Tec. Inf. e	NF992	28/06/2013	R\$	350,00		Ótimo
52413	MONITOR DE VIDEO.	DVTIC/TJ	Sala da Div.Tec. Inf. e	NF992	28/06/2013	R\$	350,00		Ótimo
52414	MONITOR DE VIDEO.	DVTICP/TJ	Salas do PROJUD no Anexo	NF992	28/06/2013	R\$	350,00		Ótimo
52415	MONITOR DE VIDEO.	DVTIC/TJ	Sala da Div.Tec. Inf. e	NF992	28/06/2013	R\$	350,00		Ótimo
52416	MONITOR DE VIDEO.	DVTICP/TJ	Salas do PROJUD no Anexo	NF992	28/06/2013	R\$	350,00		Ótimo
52417	MONITOR DE VIDEO.	DVTICP/TJ	Salas do PROJUD no Anexo	NF992	28/06/2013	R\$	350,00		Ótimo
52418	MONITOR DE VIDEO.	DVTICP/TJ	Salas do PROJUD no Anexo	NF992	28/06/2013	R\$	350,00		Ótimo
52419	MONITOR DE VIDEO.	DVTICP/TJ	Salas do PROJUD no Anexo	NF992	28/06/2013	R\$	350,00		Ótimo
52420	MONITOR DE VIDEO.	DVTICP/TJ	DataCenter	NF992	28/06/2013	R\$	350,00		Ótimo
52421	MONITOR DE VIDEO.	CIRPEVA	Salas do Cartório	NF992	28/06/2013	R\$	350,00		Ótimo
52422	MONITOR DE VIDEO.	CIRPEVA	Salas do Cartório	NF992	28/06/2013	R\$	350,00		Ótimo
52423	MONITOR DE VIDEO.	DVGP/TJ	Salas do Cartório	NF992	28/06/2013	R\$	350,00		Ótimo
52424	MONITOR DE VIDEO.	DVGP/TJ	Salas do Cartório	NF992	28/06/2013	R\$	350,00		Ótimo

O original deste documento é eletrônico e foi assinado digitalmente por EDUARDO MARTINS DE SOUZA e DOMINGOS JORGE CHALUB PEREIRA. Para verificar a autenticidade desta cópia impressa, acesse o site <https://cau.tjam.ius.br/atienda06292018> e informe o número de acesso, o nome do usuário, o número de protocolo e o código de verificação.

52425	MONITOR DE VIDEO.	DVEXPED/SECGAD	Divisão de Expediente	NF992	28/06/2013	R\$ 350,00	Ótimo
52426	MONITOR DE VIDEO.	DVEXPED/TJ	Divisão de Expediente Judicial	NF992	28/06/2013	R\$ 350,00	Ótimo
52427	MONITOR DE VIDEO.	STAJUI/FMV	Setor de Ajuizamento do FMV	NF992	28/06/2013	R\$ 350,00	Ótimo
52428	MONITOR DE VIDEO.	SCCCV3/TJ	Secretaria da 3ª Câmara Cível	NF992	28/06/2013	R\$ 350,00	Ótimo
52429	MONITOR DE VIDEO.	SCCCV3/TJ	Secretaria da 3ª Câmara Cível	NF992	28/06/2013	R\$ 350,00	Ótimo
52430	MONITOR DE VIDEO.	SCCCV3/TJ	Secretaria da 3ª Câmara Cível	NF992	28/06/2013	R\$ 350,00	Ótimo
52431	MONITOR DE VIDEO.	CIHU/1JE	Salas do Cartório	NF992	28/06/2013	R\$ 350,00	Ótimo
52432	MONITOR DE VIDEO.	CIHU/1JE	Salas do Cartório	NF992	28/06/2013	R\$ 350,00	Ótimo
52433	MONITOR DE VIDEO.	CIHU/1JE	Salas do Cartório	NF992	28/06/2013	R\$ 350,00	Ótimo
52434	MONITOR DE VIDEO.	JEPEM/FHR	Salas do Cartório	NF992	28/06/2013	R\$ 350,00	Ótimo
52435	MONITOR DE VIDEO.	JEPEM/FHR	Salas do Cartório	NF992	28/06/2013	R\$ 350,00	Ótimo
52436	MONITOR DE VIDEO.	JEPEM/FHR	Salas do Cartório	NF992	28/06/2013	R\$ 350,00	Ótimo
52437	MONITOR DE VIDEO.	SP/DVPM	Salas do Cartório	NF992	28/06/2013	R\$ 350,00	Ótimo
52438	MONITOR DE VIDEO.	JEPEM/FHR	Salas do Cartório	NF992	28/06/2013	R\$ 350,00	Ótimo
52439	MONITOR DE VIDEO.	JEPEM/FHR	Salas do Cartório	NF992	28/06/2013	R\$ 350,00	Ótimo
52440	MONITOR DE VIDEO.	VECCDSCA1/FHR	Materiais a Localizar	NF992	28/06/2013	R\$ 350,00	Ótimo
52441	MONITOR DE VIDEO.	VECCDSCA1/FHR	Materiais a Localizar	NF992	28/06/2013	R\$ 350,00	Ótimo
52442	MONITOR DE VIDEO.	VECCDSCA1/FHR	Materiais a Localizar	NF992	28/06/2013	R\$ 350,00	Ótimo
52443	MONITOR DE VIDEO.	VECCDSCA1/FHR	Materiais a Localizar	NF992	28/06/2013	R\$ 350,00	Ótimo
52444	MONITOR DE VIDEO.	CEJUSCVF/FHR	Salas do setor	NF992	28/06/2013	R\$ 350,00	Ótimo
52445	MONITOR DE VIDEO.	COOJUV/FEMV	Sala da Coord. Ouvidoria Geral	NF992	28/06/2013	R\$ 350,00	Ótimo
52446	MONITOR DE VIDEO.	SINF/FMV	Materiais a Localizar	NF992	28/06/2013	R\$ 350,00	Ótimo
52447	MONITOR DE VIDEO.	VCV10/FMNV	Salas do Cartório	NF992	28/06/2013	R\$ 350,00	Ótimo
52448	MONITOR DE VIDEO.	VCV10/FMNV	Salas do Cartório	NF992	28/06/2013	R\$ 350,00	Ótimo
52449	MONITOR DE VIDEO.	STPSSF/FHR	Setor Psicossocial do FHR	NF992	28/06/2013	R\$ 350,00	Ótimo
52450	MONITOR DE VIDEO.	CIUARI	Salas do Cartório	NF992	28/06/2013	R\$ 350,00	Ótimo
52451	MONITOR DE VIDEO.	SP/DVPM	Salas do Cartório	NF992	28/06/2013	R\$ 350,00	Ótimo
52452	MONITOR DE VIDEO.	SP/DVPM	Salas do Cartório	NF992	28/06/2013	R\$ 350,00	Ótimo
52453	MONITOR DE VIDEO.	SP/DVPM	Salas do Cartório	NF992	28/06/2013	R\$ 350,00	Ótimo
52454	MONITOR DE VIDEO.	DVTIC/TJ	Sala da Div. Tec. Inf. e	NF992	28/06/2013	R\$ 350,00	Ótimo
52455	MONITOR DE VIDEO.	SP/DVPM	Salas do Cartório	NF992	28/06/2013	R\$ 350,00	Ótimo
52456	MONITOR DE VIDEO.	SP/DVPM	Salas do Cartório	NF992	28/06/2013	R\$ 350,00	Ótimo
52457	MONITOR DE VIDEO.	SP/DVPM	Salas do Cartório	NF992	28/06/2013	R\$ 350,00	Ótimo
52458	MONITOR DE VIDEO.	SP/DVPM	Salas do Cartório	NF992	28/06/2013	R\$ 350,00	Ótimo
52459	MONITOR DE VIDEO.	VTJ2/FHR	Salas do Cartório	NF992	28/06/2013	R\$ 350,00	Ótimo
52460	MONITOR DE VIDEO.	GABDJMLL/TJ	Gabinete da Presidencia	NF992	28/06/2013	R\$ 350,00	Ótimo
52461	MONITOR DE VIDEO.	SP/DVPM	Materiais a Localizar	NF992	28/06/2013	R\$ 350,00	Ótimo
52462	MONITOR DE VIDEO.	SNAJV/FHR	Sala do Setor	NF992	28/06/2013	R\$ 350,00	Ótimo
52463	MONITOR DE VIDEO.	SP/DVPM	Salas do Cartório	NF992	28/06/2013	R\$ 350,00	Ótimo
52464	MONITOR DE VIDEO.	SP/DVPM	Salas do Cartório	NF992	28/06/2013	R\$ 350,00	Ótimo
52465	MONITOR DE VIDEO.	VTJ1/FHR	Mini Plenário	NF992	28/06/2013	R\$ 350,00	Ótimo
52466	MONITOR DE VIDEO.	SP/DVPM	Salas do Cartório	NF992	28/06/2013	R\$ 350,00	Ótimo
52467	MONITOR DE VIDEO.	SP/DVPM	Materiais a Localizar	NF992	28/06/2013	R\$ 350,00	Ótimo
52468	MONITOR DE VIDEO.	DVTIC/TJ	Sala da Div. Tec. Inf. e	NF992	28/06/2013	R\$ 350,00	Ótimo
52469	MONITOR DE VIDEO.	GABDMPSGM/TJ	Gabinete	NF992	28/06/2013	R\$ 350,00	Ótimo
52470	MONITOR DE VIDEO.	DVTIC/TJ	Sala da Div. Tec. Inf. e	NF992	28/06/2013	R\$ 350,00	Ótimo
52471	MONITOR DE VIDEO.	NUGEP/TJ	Sala da NUGEP	NF992	28/06/2013	R\$ 350,00	Ótimo
52472	MONITOR DE VIDEO.	DVTIC/TJ	Sala do Setor de Suporte do TJAM	NF992	28/06/2013	R\$ 350,00	Ótimo
52473	MONITOR DE VIDEO.	NUGEP/TJ	Sala da NUGEP	NF992	28/06/2013	R\$ 350,00	Ótimo
52474	MONITOR DE VIDEO.	SP/DVPM	Materiais a Localizar	NF992	28/06/2013	R\$ 350,00	Ótimo
52475	MONITOR DE VIDEO.	STMAN/TJ	Setor de manutenção TJA	NF992	28/06/2013	R\$ 350,00	Ótimo
52476	MONITOR DE VIDEO.	GABDDJCP/TJ	Gabinete	NF992	28/06/2013	R\$ 350,00	Ótimo
52477	MONITOR DE VIDEO.	CIBVRA	Salas do Cartório	NF992	28/06/2013	R\$ 350,00	Ótimo
52478	MONITOR DE VIDEO.	CICOA/1JE	Salas do Cartório	NF992	28/06/2013	R\$ 350,00	Ótimo
52479	MONITOR DE VIDEO.	CICOA/1JE	Salas do Cartório	NF992	28/06/2013	R\$ 350,00	Ótimo
52480	MONITOR DE VIDEO.	CICOA/1JE	Salas do Cartório	NF992	28/06/2013	R\$ 350,00	Ótimo
52481	MONITOR DE VIDEO.	CIFBOA	Salas do Cartório	NF992	28/06/2013	R\$ 350,00	Ótimo
52482	MONITOR DE VIDEO.	VECCDSCA1/FHR	Materiais a Localizar	NF992	28/06/2013	R\$ 350,00	Ótimo
52483	MONITOR DE VIDEO.	VECCDSCA1/FHR	Materiais a Localizar	NF992	28/06/2013	R\$ 350,00	Ótimo
52484	MONITOR DE VIDEO.	VCV11/FMNV	Materiais a Localizar	NF992	28/06/2013	R\$ 350,00	Ótimo
52485	MONITOR DE VIDEO.	VCV9/FHR	Salas do Cartório	NF992	28/06/2013	R\$ 350,00	Ótimo
52486	MONITOR DE VIDEO.	SP/DVPM	Salas do Cartório	NF992	28/06/2013	R\$ 350,00	Ótimo
52487	MONITOR DE VIDEO.	SEC/CGJ	Secretaria Judiciária da C.G.J	NF992	28/06/2013	R\$ 350,00	Ótimo
52488	MONITOR DE VIDEO.	GABDDMC/TJ	Gabinete	NF992	28/06/2013	R\$ 350,00	Ótimo
52489	MONITOR DE VIDEO.	DVOF/TJ	Divisão de Orçamento e Finanças	NF992	28/06/2013	R\$ 350,00	Ótimo
52490	MONITOR DE VIDEO.	VEPC/FHR	Salas do Cartório	NF992	28/06/2013	R\$ 350,00	Ótimo
52491	MONITOR DE VIDEO.	SP/DVPM	Materiais a Localizar	NF992	28/06/2013	R\$ 350,00	Ótimo
52492	MONITOR DE VIDEO.	DVTICP/TJ	Salas do PROJUD no Anexo	NF992	28/06/2013	R\$ 350,00	Ótimo
52493	MONITOR DE VIDEO.	VECTE1/FHR	Salas do Cartório	NF992	28/06/2013	R\$ 350,00	Ótimo
52494	MONITOR DE VIDEO.	VECTE1/FHR	Salas do Cartório	NF992	28/06/2013	R\$ 350,00	Ótimo
52495	MONITOR DE VIDEO.	VRPP/FHR	Salas do Cartório	NF992	28/06/2013	R\$ 350,00	Ótimo
52496	MONITOR DE VIDEO.	VRPP/FHR	Salas do Cartório	NF992	28/06/2013	R\$ 350,00	Ótimo
52497	MONITOR DE VIDEO.	DVTICP/TJ	Salas do Cartório	NF992	28/06/2013	R\$ 350,00	Ótimo
52498	MONITOR DE VIDEO.	SP/DVPM	Materiais a Localizar	NF992	28/06/2013	R\$ 350,00	Ótimo
52499	MONITOR DE VIDEO.	VEDAE/FHR	Salas do Cartório	NF992	28/06/2013	R\$ 350,00	Ótimo
52500	MONITOR DE VIDEO.	DVTICP/TJ	Salas do Cartório	NF992	28/06/2013	R\$ 350,00	Ótimo
52501	MONITOR DE VIDEO.	CITEFE/1JE	Salas do Cartório	NF992	28/06/2013	R\$ 350,00	Ótimo
52502	MONITOR DE VIDEO.	CITEFE/1V	Salas do Cartório	NF992	28/06/2013	R\$ 350,00	Ótimo
52503	MONITOR DE VIDEO.	CJURUA	Salas do Cartório	NF992	28/06/2013	R\$ 350,00	Ótimo
52504	MONITOR DE VIDEO.	CITEFE/1V	Salas do Cartório	NF992	28/06/2013	R\$ 350,00	Ótimo
52505	MONITOR DE VIDEO.	CITEFE/1JE	Salas do Cartório	NF992	28/06/2013	R\$ 350,00	Ótimo
52506	MONITOR DE VIDEO.	SP/DVPM	Salas do Cartório	NF992	28/06/2013	R\$ 350,00	Ótimo
52507	MONITOR DE VIDEO.	CITEFE/1V	Salas do Cartório	NF992	28/06/2013	R\$ 350,00	Ótimo
52508	MONITOR DE VIDEO.	DVSS/CAJFL	Salas do Cartório	NF992	28/06/2013	R\$ 350,00	Ótimo
52509	MONITOR DE VIDEO.	DVSS/FHR	Divisão de Serviço Social	NF992	28/06/2013	R\$ 350,00	Ótimo
52510	MONITOR DE VIDEO.	VCV7/FHR	Salas do Cartório	NF992	28/06/2013	R\$ 350,00	Ótimo
52511	MONITOR DE VIDEO.	SP/DVPM	Materiais a Localizar	NF992	28/06/2013	R\$ 350,00	Ótimo
52512	MONITOR DE VIDEO.	DVTICP/TJ	Salas do PROJUD no Anexo	NF992	28/06/2013	R\$ 350,00	Ótimo
52513	MONITOR DE VIDEO.	SP/DVPM	Materiais a Localizar	NF992	28/06/2013	R\$ 350,00	Ótimo
52514	MONITOR DE VIDEO.	STPSSF/FHR	Setor Psicossocial do FHR	NF992	28/06/2013	R\$ 350,00	Ótimo
52515	MONITOR DE VIDEO.	VCV9/FHR	Salas do Cartório	NF992	28/06/2013	R\$ 350,00	Ótimo
52516	MONITOR DE VIDEO.	GABDYSO/TJ	Gabinete	NF992	28/06/2013	R\$ 350,00	Ótimo



52609	MONITOR DE VIDEO.	SP/DVPM	Materiais a Localizar	NF992	28/06/2013	R\$ 350,00		Ótimo
52610	MONITOR DE VIDEO.	VFAM6/FHR	SALAS DO CARTÓRIO	NF992	28/06/2013	R\$ 350,00		Ótimo
52611	MONITOR DE VIDEO.	SP/DVPM	Materiais a Localizar	NF992	28/06/2013	R\$ 350,00		Ótimo
52612	MONITOR DE VIDEO.	VFAM6/FHR	SALAS DO CARTÓRIO	NF992	28/06/2013	R\$ 350,00		Ótimo
52613	MONITOR DE VIDEO.	VFAM6/FHR	SALAS DO CARTÓRIO	NF992	28/06/2013	R\$ 350,00		Ótimo
52614	MONITOR DE VIDEO.	VEDAM/FHR	Salas do Cartório	NF992	28/06/2013	R\$ 350,00		Ótimo
52615	MONITOR DE VIDEO.	VFAM6/FHR	SALAS DO CARTÓRIO	NF992	28/06/2013	R\$ 350,00		Ótimo
52616	MONITOR DE VIDEO.	VFAM6/FHR	SALAS DO CARTÓRIO	NF992	28/06/2013	R\$ 350,00		Ótimo
52617	MONITOR DE VIDEO.	VFAM6/FHR	SALAS DO CARTÓRIO	NF992	28/06/2013	R\$ 350,00		Ótimo
52618	MONITOR DE VIDEO.	DVTIC/TJ	Sala da Div.Tec. Inf. e	NF992	28/06/2013	R\$ 350,00		Ótimo
52619	MONITOR DE VIDEO.	CGJ	Setor do Selo		28/06/2013	R\$ 350,00		Ótimo
52620	MONITOR DE VIDEO.	DVTICP/TJ	Salas do Cartório	NF992	28/06/2013	R\$ 350,00		Ótimo
52621	MONITOR DE VIDEO.	SP/DVPM	Material com Avaria	NF992	28/06/2013	R\$ 350,00		Ótimo
52622	MONITOR DE VIDEO.	SP/DVPM	Material com Avaria	NF992	28/06/2013	R\$ 350,00		Ótimo
52623	MONITOR DE VIDEO.	VFAM2/FLFR	Salas do Cartório		28/06/2013	R\$ 350,00		Ótimo
52624	MONITOR DE VIDEO.	SP/DVPM	Salas do Cartório	NF992	28/06/2013	R\$ 350,00		Ótimo
52625	MONITOR DE VIDEO.	SP/DVPM	Estoque material novo	NF992	28/06/2013	R\$ 350,00		Ótimo
52626	MONITOR DE VIDEO.	SP/DVPM	Estoque material novo		28/06/2013	R\$ 350,00		Ótimo
52627	MONITOR DE VIDEO.	SP/DVPM	Estoque material novo		28/06/2013	R\$ 350,00		Ótimo
52628	MONITOR DE VIDEO.	DVENG/TC	Salas do Cartório		28/06/2013	R\$ 350,00		Ótimo
52629	MONITOR DE VIDEO.	SP/DVPM	Salas do Cartório	NF992	28/06/2013	R\$ 350,00		Ótimo
52630	MONITOR DE VIDEO.	SP/DVPM	Salas do Cartório	NF992	28/06/2013	R\$ 350,00		Ótimo
52631	MONITOR DE VIDEO.	DVENG/TC	Salas do Cartório	NF992	28/06/2013	R\$ 350,00		Ótimo
52632	MONITOR DE VIDEO.	EASTIAM	Sala da Escola de Aperf. do	NF992	28/06/2013	R\$ 350,00		Ótimo
52633	MONITOR DE VIDEO.	DVPESSOAL/TJ	Divisão de Pessoal	NF992	28/06/2013	R\$ 350,00		Ótimo
52634	MONITOR DE VIDEO.	DVPESSOAL/TJ	Divisão de Pessoal	NF992	28/06/2013	R\$ 350,00		Ótimo
52635	MONITOR DE VIDEO.	CGJ	Divisão de Expediente	NF992	28/06/2013	R\$ 350,00		Ótimo
52636	MONITOR DE VIDEO.	VCV15/FHR	Salas do Cartório	NF992	28/06/2013	R\$ 350,00		Ótimo
52637	MONITOR DE VIDEO.	VCV15/FHR	Salas do Cartório	NF992	28/06/2013	R\$ 350,00		Ótimo
52638	MONITOR DE VIDEO.	VCV15/FHR	Salas do Cartório	NF992	28/06/2013	R\$ 350,00		Ótimo
52639	MONITOR DE VIDEO.	JECV15/FMV	Salas do Cartório	NF992	28/06/2013	R\$ 350,00		Ótimo
52640	MONITOR DE VIDEO.	VCM11/FHR	Salas do Cartório	NF992	28/06/2013	R\$ 350,00		Ótimo
52641	MONITOR DE VIDEO.	SP/DVPM	Estoque material novo	NF992	28/06/2013	R\$ 350,00		Ótimo
52642	MONITOR DE VIDEO.	DVENG/TJ	Salas do Cartório	NF992	28/06/2013	R\$ 350,00		Ótimo
52643	MONITOR DE VIDEO.	JECV15/FMV	Salas do Cartório	NF992	28/06/2013	R\$ 350,00		Ótimo
52644	MONITOR DE VIDEO.	CPL/TJAM	Salas do Cartório	NF992	28/06/2013	R\$ 350,00		Ótimo
52645	MONITOR DE VIDEO.	SP/DVPM	Material com Avaria	NF992	28/06/2013	R\$ 350,00		Ótimo
52646	MONITOR DE VIDEO.	CJSCC/FHR	Salas do setor	NF992	28/06/2013	R\$ 350,00		Ótimo
52647	MONITOR DE VIDEO.	JECV15/FMV	Salas do Cartório	NF992	28/06/2013	R\$ 350,00		Ótimo
52648	MONITOR DE VIDEO.	SP/DVPM	Estoque material novo		28/06/2013	R\$ 350,00		Ótimo
52649	MONITOR DE VIDEO.	VFP5/FHR	Salas do Cartório	NF992	28/06/2013	R\$ 350,00		Ótimo
52650	MONITOR DE VIDEO.	SP/DVPM	Estoque material novo		28/06/2013	R\$ 350,00		Ótimo
52651	MONITOR DE VIDEO.	SP/DVPM	Estoque material novo		28/06/2013	R\$ 350,00		Ótimo
52652	MONITOR DE VIDEO.	SP/DVPM	Estoque material novo		28/06/2013	R\$ 350,00		Ótimo
52653	MONITOR DE VIDEO.	SP/DVPM	Estoque material novo		28/06/2013	R\$ 350,00		Ótimo
52654	MONITOR DE VIDEO.	SP/DVPM	Estoque material novo		28/06/2013	R\$ 350,00		Ótimo
52655	MONITOR DE VIDEO.	SP/DVPM	Estoque material novo		28/06/2013	R\$ 350,00		Ótimo
52656	MONITOR DE VIDEO.	SP/DVPM	Estoque material novo		28/06/2013	R\$ 350,00		Ótimo
52657	MONITOR DE VIDEO.	SP/DVPM	Estoque material novo		28/06/2013	R\$ 350,00		Ótimo
52658	MONITOR DE VIDEO.	SP/DVPM	Estoque material novo		28/06/2013	R\$ 350,00		Ótimo
52659	MONITOR DE VIDEO.	VFAM4/FHR	Salas do Cartório	NF992	28/06/2013	R\$ 350,00		Ótimo
52660	MONITOR DE VIDEO.	SP/DVPM	Estoque material novo		28/06/2013	R\$ 350,00		Ótimo
52661	MONITOR DE VIDEO.	SP/DVPM	Estoque material novo		28/06/2013	R\$ 350,00		Ótimo
52662	MONITOR DE VIDEO.	SP/DVPM	Estoque material novo		28/06/2013	R\$ 350,00		Ótimo
52663	MONITOR DE VIDEO.	SP/DVPM	Materiais a Localizar	NF992	28/06/2013	R\$ 350,00		Ótimo
52664	MONITOR DE VIDEO.	CJURUA	Salas do Cartório	NF992	28/06/2013	R\$ 350,00		Ótimo
52665	NOTEBOOK	JECR18/UNL	Salas do Cartório		02/07/2013	R\$ 1.680,00		Ótimo
52666	Poltrona giratória tipo Diretor com braços	GABDJJAS/TJ	Gabinete		22/07/2013	R\$ 400,90		Ótimo
52667	Poltrona giratória tipo Diretor com braços	VCM5/FHR	Salas do Cartório		22/07/2013	R\$ 400,90		Ótimo
52668	Poltrona giratória tipo Diretor com braços	VCM5/FHR	Salas do Cartório		22/07/2013	R\$ 400,90		Ótimo
52669	Poltrona giratória tipo Diretor com braços	GABDJJAS/TJ	Gabinete		22/07/2013	R\$ 400,90		Ótimo
52670	Poltrona giratória tipo Diretor com braços	GABDJJAS/TJ	Gabinete		22/07/2013	R\$ 400,90		Ótimo
52671	Poltrona giratória tipo Diretor com braços	GABDJJAS/TJ	Gabinete		22/07/2013	R\$ 400,90		Ótimo
52672	Poltrona giratória tipo Diretor com braços	CODP2G/TJ	Coord. Distribuição Processual 2º		22/07/2013	R\$ 400,90		Ótimo
52673	Poltrona giratória tipo Diretor com braços	CODP2G/TJ	Coord. Distribuição Processual 2º		22/07/2013	R\$ 400,90		Ótimo
52674	Poltrona giratória tipo Diretor com braços	CODP2G/TJ	Coord. Distribuição Processual 2º		22/07/2013	R\$ 400,90		Ótimo
52675	Poltrona giratória tipo Diretor com braços	GABDSSM/TJ	Materiais a Localizar		22/07/2013	R\$ 400,90		Ótimo
52676	Poltrona giratória tipo Diretor com braços	STPAV/CGJ	Setor de Prot.de Autuação Virtual		22/07/2013	R\$ 400,90		Ótimo
52677	Poltrona giratória tipo Diretor com braços	STPAV/CGJ	Setor de Prot.de Autuação Virtual		22/07/2013	R\$ 400,90		Ótimo
52678	Poltrona giratória tipo Diretor com braços	CIBVRA	Salas do Cartório		22/07/2013	R\$ 400,90		Ótimo
52679	Poltrona giratória tipo Diretor com braços	JECVDFCM3/FHR	Salas do Cartório		22/07/2013	R\$ 400,90		Ótimo
52680	Poltrona giratória tipo Diretor com braços	STJAXXP/TJ	Setor dos Juizes Aux da		22/07/2013	R\$ 400,90		Ótimo
52681	Poltrona giratória tipo Diretor com braços	STJAXXP/TJ	Setor dos Juizes Aux da		22/07/2013	R\$ 400,90		Ótimo
52682	Poltrona giratória tipo Diretor com braços	SGJ/TJAM	Secretaria Geral de Justiça		22/07/2013	R\$ 400,90		Ótimo
52683	Poltrona giratória tipo Diretor com braços	STJAXXP/TJ	Setor dos Juizes Aux da		22/07/2013	R\$ 400,90		Ótimo
52684	Poltrona giratória tipo Diretor com braços	STJAXXP/TJ	Setor dos Juizes Aux da		22/07/2013	R\$ 400,90		Ótimo
52685	Poltrona giratória tipo Diretor com braços	STJAXXP/TJ	Setor dos Juizes Aux da		22/07/2013	R\$ 400,90		Ótimo
52686	Poltrona giratória tipo Diretor com braços	STJAXXP/TJ	Setor dos Juizes Aux da		22/07/2013	R\$ 400,90		Ótimo
52687	Poltrona giratória tipo Diretor com braços	STJAXXP/TJ	Setor dos Juizes Aux da		22/07/2013	R\$ 400,90		Ótimo
52688	Poltrona giratória tipo Diretor com braços	SP/DVPM	Materiais a Localizar		22/07/2013	R\$ 400,90		Ótimo
52689	Poltrona giratória tipo Diretor com braços	SP/DVPM	Materiais a Localizar		22/07/2013	R\$ 400,90		Ótimo
52690	Poltrona giratória tipo Diretor com braços	SP/DVPM	Materiais a Localizar		22/07/2013	R\$ 400,90		Ótimo
52691	Poltrona giratória tipo Diretor com braços	JECV12/FMV	Salas do Cartório		22/07/2013	R\$ 400,90		Ótimo
52692	Poltrona giratória tipo Diretor com braços	JECV12/FMV	Salas do Cartório		22/07/2013	R\$ 400,90		Ótimo
52693	Poltrona giratória tipo Diretor com braços	JECV12/FMV	Salas do Cartório		22/07/2013	R\$ 400,90		Ótimo
52694	Poltrona giratória tipo Diretor com braços	JECV12/FMV	Salas do Cartório		22/07/2013	R\$ 400,90		Ótimo
52695	Poltrona giratória tipo Diretor com braços	JECV12/FMV	Salas do Cartório		22/07/2013	R\$ 400,90		Ótimo
52696	Poltrona giratória tipo Diretor com braços	JECV12/FMV	Salas do Cartório		22/07/2013	R\$ 400,90		Ótimo
52697	Poltrona giratória tipo Diretor com braços	JECV12/FMV	Salas do Cartório		22/07/2013	R\$ 400,90		Ótimo
52698	Poltrona giratória tipo Diretor com braços	JECV12/FMV	Salas do Cartório		22/07/2013	R\$ 400,90		Ótimo
52699	Poltrona giratória tipo Diretor com braços	JECV12/FMV	Salas do Cartório		22/07/2013	R\$ 400,90		Ótimo
52700	Poltrona giratória tipo Diretor com braços	JECV12/FMV	Salas do Cartório		22/07/2013	R\$ 400,90		Ótimo

52701	Poltrona giratória tipo Diretor com braços	JECV12/FMV	Salas do Cartório		22/07/2013	R\$ 400,90	Ótimo
52702	Poltrona giratória tipo Diretor com braços	JECV12/FMV	Salas do Cartório		22/07/2013	R\$ 400,90	Ótimo
52703	Poltrona giratória tipo Diretor com braços	JECV12/FMV	Salas do Cartório		22/07/2013	R\$ 400,90	Ótimo
52704	Poltrona giratória tipo Diretor com braços	JECR15/FMV	Salas do Cartório		22/07/2013	R\$ 400,90	Ótimo
52705	Poltrona giratória tipo Diretor com braços	CISIRNEG	Salas do Cartório		22/07/2013	R\$ 400,90	Ótimo
52706	Poltrona giratória tipo Diretor com braços	SINF/FMHR	Sala do Setor de Suporte/FMHR		22/07/2013	R\$ 400,90	Ótimo
52707	Poltrona giratória tipo Diretor com braços	SINF/FMHR	Sala do Setor de Suporte/FMHR		22/07/2013	R\$ 400,90	Ótimo
52708	Poltrona giratória tipo Diretor com braços	GPMSFSC/FHR	Grupo Perm. Monit. Fisc. Sist		22/07/2013	R\$ 400,90	Ótimo
52709	Poltrona giratória tipo Diretor com braços	SINF/FMHR	Sala do Setor de Suporte/FMHR		22/07/2013	R\$ 400,90	Ótimo
52710	Poltrona giratória tipo Diretor com braços	DVOF/TJ	Divisão de Orçamento e Finanças		22/07/2013	R\$ 400,90	Ótimo
52711	Poltrona giratória tipo Diretor com braços	DVOF/TJ	Divisão de Orçamento e Finanças		22/07/2013	R\$ 400,90	Ótimo
52712	Poltrona giratória tipo Diretor com braços	DVOF/TJ	Divisão de Orçamento e Finanças		22/07/2013	R\$ 400,90	Ótimo
52713	Poltrona giratória tipo Diretor com braços	STAM/TJ	SALA DA ASSISTÊNCIA MILITAR		22/07/2013	R\$ 400,90	Ótimo
52714	Poltrona giratória tipo Diretor com braços	VECUTE3/FHR	sala do cartorio		22/07/2013	R\$ 400,90	Ótimo
52715	Poltrona giratória tipo Diretor com braços	VECUTE3/FHR	sala do cartorio		22/07/2013	R\$ 400,90	Ótimo
52716	Poltrona giratória tipo Diretor com braços	STAM/TJ	SALA DA ASSISTÊNCIA MILITAR		22/07/2013	R\$ 400,90	Ótimo
52717	Poltrona giratória tipo Diretor com braços	DVENG/TC	Salas do Cartório		22/07/2013	R\$ 400,90	Ótimo
52718	Poltrona giratória tipo Diretor com braços	DVTIC/TJ	Sala da Div.Tec. Inf. e		22/07/2013	R\$ 400,90	Ótimo
52719	Poltrona giratória tipo Diretor com braços	GABPRES	Sala de Assesores da Presidência		22/07/2013	R\$ 400,90	Ótimo
52720	Poltrona giratória tipo Diretor com braços	DVTIC/TJ	Sala da Div.Tec. Inf. e		22/07/2013	R\$ 400,90	Ótimo
52721	Poltrona giratória tipo Diretor com braços	DVTIC/TJ	Sala da Div.Tec. Inf. e		22/07/2013	R\$ 400,90	Ótimo
52722	Poltrona giratória tipo Diretor com braços	DVTIC/TJ	Sala da Div.Tec. Inf. e		22/07/2013	R\$ 400,90	Ótimo
52723	Poltrona giratória tipo Diretor com braços	DVTIC/TJ	Sala da Div.Tec. Inf. e		22/07/2013	R\$ 400,90	Ótimo
52724	Poltrona giratória tipo Diretor com braços	SP/DVPM	Material com avaria para dar		22/07/2013	R\$ 400,90	Ótimo
52725	Poltrona giratória tipo Diretor com braços	VTJ3/FHR	Secretaria		22/07/2013	R\$ 400,90	Ótimo
52726	Poltrona giratória tipo Diretor com braços	DVTIC/TJ	Sala da Div.Tec. Inf. e		22/07/2013	R\$ 400,90	Ótimo
52727	Poltrona giratória tipo Diretor com braços	DVTIC/TJ	Sala da Div.Tec. Inf. e		22/07/2013	R\$ 400,90	Ótimo
52728	Poltrona giratória tipo Diretor com braços	STAM/TJ	SALA DA ASSISTÊNCIA MILITAR		22/07/2013	R\$ 400,90	Ótimo
52729	Poltrona giratória tipo Diretor com braços	STJAXUP/TJ	Setor dos Juizes Aux da		22/07/2013	R\$ 400,90	Ótimo
52730	Poltrona giratória tipo Diretor com braços	JECR18/UNL	Salas do Cartório		22/07/2013	R\$ 400,90	Ótimo
52731	Poltrona giratória tipo Diretor com braços	SP/DVPM	Estoque material novo		22/07/2013	R\$ 400,90	Ótimo
52732	Poltrona giratória tipo Diretor com braços	SP/DVPM	Estoque material novo		22/07/2013	R\$ 400,90	Ótimo
52733	Poltrona giratória tipo Diretor com braços	CCP/TJ	Salas do Cartório		22/07/2013	R\$ 400,90	Ótimo
52734	Poltrona giratória tipo Diretor com braços	STJAXUP/TJ	Setor dos Juizes Aux da		22/07/2013	R\$ 400,90	Ótimo
52735	Poltrona giratória tipo Diretor com braços	STJAXUP/TJ	Setor dos Juizes Aux da		22/07/2013	R\$ 400,90	Ótimo
52736	Poltrona giratória tipo Diretor com braços	CCP/TJ	Salas do Cartório		22/07/2013	R\$ 400,90	Ótimo
52737	Poltrona giratória tipo Diretor com braços	STJAXUP/TJ	Setor dos Juizes Aux da		22/07/2013	R\$ 400,90	Ótimo
52738	Poltrona giratória tipo Diretor com braços	STSCDR/FHR	Diretoria		22/07/2013	R\$ 400,90	Ótimo
52739	Poltrona giratória tipo Diretor com braços	STSCDR/FHR	Diretoria		22/07/2013	R\$ 400,90	Ótimo
52740	Poltrona giratória tipo Diretor com braços	STJAXUP/TJ	Setor dos Juizes Aux da		22/07/2013	R\$ 400,90	Ótimo
52741	Poltrona giratória tipo Diretor com braços	SP/DVPM	Estoque material novo		22/07/2013	R\$ 400,90	Ótimo
52742	Poltrona giratória tipo Diretor com braços	SCCR/TJ	Secretaria das Câmaras Reunidas		22/07/2013	R\$ 400,90	Ótimo
52743	Poltrona giratória tipo Diretor com braços	DVXEPED/SECGAD	Divisão de Expediente		22/07/2013	R\$ 400,90	Ótimo
52744	Poltrona giratória tipo Diretor com braços	STJAXUP/TJ	Setor dos Juizes Aux da		22/07/2013	R\$ 400,90	Ótimo
52745	Poltrona giratória tipo Diretor com braços	STJAXUP/TJ	Setor dos Juizes Aux da		22/07/2013	R\$ 400,90	Ótimo
52746	Poltrona giratória tipo Diretor com braços	SGJ/TJAM	Secretaria Geral de Justiça		22/07/2013	R\$ 400,90	Ótimo
52747	Poltrona giratória tipo Diretor com braços	SP/DVPM	Estoque material novo		22/07/2013	R\$ 400,90	Ótimo
52748	Poltrona giratória tipo Diretor com braços	GABDCCR/TJ	Materiais a Localizar		22/07/2013	R\$ 400,90	Ótimo
52749	Poltrona giratória tipo Diretor com braços	STJAXUP/TJ	Setor dos Juizes Aux da		22/07/2013	R\$ 400,90	Ótimo
52750	Poltrona giratória tipo Diretor com braços	CICANU	Salas do Cartório		22/07/2013	R\$ 400,90	Ótimo
52751	Poltrona giratória tipo Diretor com braços	SP/DVPM	Materiais a Localizar		22/07/2013	R\$ 400,90	Ótimo
52752	Poltrona giratória tipo Diretor com braços	SP/DVPM	Estoque material novo		22/07/2013	R\$ 400,90	Ótimo
52753	Poltrona giratória tipo Diretor com braços	SP/DVPM	Estoque material novo		22/07/2013	R\$ 400,90	Ótimo
52754	Poltrona giratória tipo Diretor com braços	SP/DVPM	Estoque material novo		22/07/2013	R\$ 400,90	Ótimo
52755	Poltrona giratória tipo Diretor com braços	DVCIERIM/TJ	Sala da Divisão de Cerimonial		22/07/2013	R\$ 400,90	Ótimo
52756	Poltrona giratória tipo Diretor com braços	CCP/TJ	Salas do Cartório		22/07/2013	R\$ 400,90	Ótimo
52757	Poltrona giratória tipo Diretor com braços	CIBCONS	Salas do Cartório		22/07/2013	R\$ 400,90	Ótimo
52758	Poltrona giratória tipo Diretor com braços	CIUARI	Salas do Cartório		22/07/2013	R\$ 400,90	Ótimo
52759	Poltrona giratória tipo Diretor com braços	SEC/CGJ	Secretaria Judiciária da C.G.J		22/07/2013	R\$ 400,90	Ótimo
52760	Poltrona giratória tipo Diretor com braços	STPSSF/FHR	Setor Psicossocial do FHR		22/07/2013	R\$ 400,90	Ótimo
52761	Poltrona giratória tipo Diretor com braços	CGJ	Assessoria dos Juizes Auxiliares 2		22/07/2013	R\$ 400,90	Ótimo
52762	Poltrona giratória tipo Diretor com braços	STEXP/CGJ	Setor de Expediente da CGJ		22/07/2013	R\$ 400,90	Ótimo
52763	Poltrona giratória tipo Diretor com braços	CGJ	CEJAIA/NAPS		22/07/2013	R\$ 400,90	Ótimo
52764	Poltrona giratória tipo Diretor com braços	SEC/CGJ	Secretaria Judiciária da C.G.J		22/07/2013	R\$ 400,90	Ótimo
52765	Poltrona giratória tipo Diretor com braços	CGJ	Setor de Correição da C.G.J.		22/07/2013	R\$ 400,90	Ótimo
52766	Poltrona giratória tipo Diretor com braços	SEC/CGJ	Secretaria Judiciária da C.G.J		22/07/2013	R\$ 400,90	Ótimo
52767	Poltrona giratória tipo Diretor com braços	SEC/CGJ	Secretaria Judiciária da C.G.J		22/07/2013	R\$ 400,90	Ótimo
52768	Poltrona giratória tipo Diretor com braços	CGJ	Assessoria dos Juizes Auxiliares 1		22/07/2013	R\$ 400,90	Ótimo
52769	Poltrona giratória tipo Diretor com braços	STAPP/TJ	Salas do Cartório		22/07/2013	R\$ 400,90	Ótimo
52770	Poltrona giratória tipo Diretor com braços	CGJ	CEJAIA/NAPS		22/07/2013	R\$ 400,90	Ótimo
52771	Poltrona giratória tipo Diretor com braços	CGJ	Assessoria dos Juizes Auxiliares 1		22/07/2013	R\$ 400,90	Ótimo
52772	Poltrona giratória tipo Diretor com braços	CGJ	Comunicação Social		22/07/2013	R\$ 400,90	Ótimo
52773	Poltrona giratória tipo Diretor com braços	SEC/CGJ	Secretaria Judiciária da C.G.J		22/07/2013	R\$ 400,90	Ótimo
52774	Poltrona giratória tipo Diretor com braços	SEC/CGJ	Secretaria Judiciária da C.G.J		22/07/2013	R\$ 400,90	Ótimo
52775	Poltrona giratória tipo Diretor com braços	SEC/CGJ	Secretaria Judiciária da C.G.J		22/07/2013	R\$ 400,90	Ótimo
52776	Poltrona giratória tipo Diretor com braços	CGJ	Assessoria dos Juizes Auxiliares 2		22/07/2013	R\$ 400,90	Ótimo
52777	Poltrona giratória tipo Diretor com braços	CIALVA	Salas do Cartório		22/07/2013	R\$ 400,90	Ótimo
52778	Poltrona giratória tipo Diretor com braços	STCP/DVIL	Setor de Transporte do CP		22/07/2013	R\$ 400,90	Ótimo
52779	Poltrona giratória tipo Diretor com braços	SP/DVPM	Materiais a Localizar		22/07/2013	R\$ 400,90	Ótimo
52780	Poltrona giratória tipo Diretor com braços	SP/DVPM	Materiais a Localizar		22/07/2013	R\$ 400,90	Ótimo
52781	Poltrona giratória tipo Diretor com braços	SP/DVPM	Materiais a Localizar		22/07/2013	R\$ 400,90	Ótimo
52782	Poltrona giratória tipo Diretor com braços	DVTIC/TJ	Sala da Div.Tec. Inf. e		22/07/2013	R\$ 400,90	Ótimo
52783	Poltrona giratória tipo Diretor com braços	NUGEP/TJ	Sala da NUGEP		22/07/2013	R\$ 400,90	Ótimo
52784	Poltrona giratória tipo Diretor com braços	SINF/FMV	Sala do Setor de Suporte/FMV		22/07/2013	R\$ 400,90	Ótimo
52785	Poltrona giratória tipo Diretor com braços	CGJ	Divisão de Expediente		22/07/2013	R\$ 400,90	Ótimo
52786	Poltrona giratória tipo Diretor com braços	CIJUTAI	Salas do Cartório		22/07/2013	R\$ 400,90	Ótimo
52787	Poltrona giratória tipo Diretor com braços	PTJ/TJ	Salas do Protocolo		22/07/2013	R\$ 400,90	Ótimo
52788	Poltrona giratória tipo Diretor com braços	PTJ/TJ	Salas do Protocolo		22/07/2013	R\$ 400,90	Ótimo
52789	Poltrona giratória tipo Diretor com braços	PTJ/TJ	Salas do Protocolo		22/07/2013	R\$ 400,90	Ótimo
52790	Poltrona giratória tipo Diretor com braços	PTJ/TJ	Salas do Protocolo		22/07/2013	R\$ 400,90	Ótimo
52791	Poltrona giratória tipo Diretor com braços	DVPESAOAL/TJ	Divisão de Pessoal		22/07/2013	R\$ 400,90	Ótimo
52792	Poltrona giratória tipo Diretor com braços	DVPESAOAL/TJ	Divisão de Pessoal		22/07/2013	R\$ 400,90	Ótimo





52983	Poltrona giratória tipo Diretor com braços	CGJ	Divisão de Expediente		22/07/2013	R\$ 400,90	Ótimo
52984	Poltrona giratória tipo Diretor com braços	CGJ	Divisão de Expediente		22/07/2013	R\$ 400,90	Ótimo
52985	Poltrona giratória tipo Diretor com braços	CGJ	Divisão de Expediente		22/07/2013	R\$ 400,90	Ótimo
52986	Poltrona giratória tipo Diretor com braços	SEC/CGJ	Secretaria Judiciária da C.G.J		22/07/2013	R\$ 400,90	Ótimo
52987	Poltrona giratória tipo Diretor com braços	CGJ	CEJAI/NAPS		22/07/2013	R\$ 400,90	Ótimo
52988	Poltrona giratória tipo Diretor com braços	SEC/CGJ	Secretaria Judiciária da C.G.J		22/07/2013	R\$ 400,90	Ótimo
52989	Poltrona giratória tipo Diretor com braços	STPAV/CGJ	Setor de Prot.de Autuação Virtual		22/07/2013	R\$ 400,90	Ótimo
52990	Poltrona giratória tipo Diretor com braços	CIMAN/1JE	Salas do Cartório		22/07/2013	R\$ 400,90	Ótimo
52991	Poltrona giratória tipo Diretor com braços	SEC/CGJ	Secretaria Judiciária da C.G.J		22/07/2013	R\$ 400,90	Ótimo
52992	Poltrona giratória tipo Diretor com braços	CGJ	Divisão de Expediente		22/07/2013	R\$ 400,90	Ótimo
52993	Poltrona giratória tipo Diretor com braços	SEC/CGJ	Secretaria Judiciária da C.G.J		22/07/2013	R\$ 400,90	Ótimo
52994	Poltrona giratória tipo Diretor com braços	SEC/CGJ	Secretaria Judiciária da C.G.J		22/07/2013	R\$ 400,90	Ótimo
52995	Poltrona giratória tipo Diretor com braços	VTJ3/FHR	Salas do Cartório		22/07/2013	R\$ 400,90	Ótimo
52996	Poltrona giratória tipo Diretor com braços	CIHU/1V	Salas do Cartório		22/07/2013	R\$ 400,90	Ótimo
52997	Poltrona giratória tipo Diretor com braços	VTJ3/FHR	Secretaria		22/07/2013	R\$ 400,90	Ótimo
52998	Poltrona giratória tipo Diretor com braços	VTJ3/FHR	Salas do Cartório		22/07/2013	R\$ 400,90	Ótimo
52999	Poltrona giratória tipo Diretor com braços	VTJ3/FHR	Salas do Cartório		22/07/2013	R\$ 400,90	Ótimo
53000	Poltrona giratória tipo Diretor com braços	VTJ3/FHR	Secretaria		22/07/2013	R\$ 400,90	Ótimo
53001	Poltrona giratória tipo Diretor com braços	VTJ3/FHR	Secretaria		22/07/2013	R\$ 400,90	Ótimo
53002	Poltrona giratória tipo Diretor com braços	VTJ3/FHR	Secretaria		22/07/2013	R\$ 400,90	Ótimo
53003	Poltrona giratória tipo Diretor com braços	VTJ3/FHR	Secretaria		22/07/2013	R\$ 400,90	Ótimo
53004	Poltrona giratória tipo Diretor com braços	VTJ3/FHR	Secretaria		22/07/2013	R\$ 400,90	Ótimo
53005	Poltrona giratória tipo Diretor com braços	VTJ3/FHR	Secretaria		22/07/2013	R\$ 400,90	Ótimo
53006	Poltrona giratória tipo Diretor com braços	VTJ3/FHR	Secretaria		22/07/2013	R\$ 400,90	Ótimo
53007	Poltrona giratória tipo Diretor com braços	VTJ3/FHR	Sala de Espera		22/07/2013	R\$ 400,90	Ótimo
53008	Poltrona giratória tipo Diretor com braços	SP/DVPM	Materiais a Localizar		22/07/2013	R\$ 400,90	Ótimo
53009	Poltrona giratória tipo Diretor com braços	VTJ3/FHR	Recepção		22/07/2013	R\$ 400,90	Ótimo
53010	Poltrona giratória tipo Diretor com braços	VECU1/FHR	Salas do Cartório		22/07/2013	R\$ 400,90	Ótimo
53011	Poltrona giratória tipo Diretor com braços	VECU1/FHR	Salas do Cartório		22/07/2013	R\$ 400,90	Ótimo
53012	Poltrona giratória tipo Diretor com braços	VECU1/FHR	Salas do Cartório		22/07/2013	R\$ 400,90	Ótimo
53013	Poltrona giratória tipo Diretor com braços	VECU1/FHR	Salas do Cartório		22/07/2013	R\$ 400,90	Ótimo
53014	Poltrona giratória tipo Diretor com braços	VCM1/FHR	Salas do Cartório		22/07/2013	R\$ 400,90	Ótimo
53015	Poltrona giratória tipo Diretor com braços	VCM1/FHR	Salas do Cartório		22/07/2013	R\$ 400,90	Ótimo
53016	Poltrona giratória tipo Diretor com braços	VFAM7/FHR	Salas do Cartório		22/07/2013	R\$ 400,90	Ótimo
53017	Poltrona giratória tipo Diretor com braços	VCM4/FHR	Salas do Cartório		22/07/2013	R\$ 400,90	Ótimo
53018	Poltrona giratória tipo Diretor com braços	VCM4/FHR	Salas do Cartório		22/07/2013	R\$ 400,90	Ótimo
53019	Poltrona giratória tipo Diretor com braços	VCM4/FHR	Salas do Cartório		22/07/2013	R\$ 400,90	Ótimo
53020	Poltrona giratória tipo Diretor com braços	VCM4/FHR	Salas do Cartório		22/07/2013	R\$ 400,90	Ótimo
53021	Poltrona giratória tipo Diretor com braços	VCI15/FHR	Salas do Cartório		22/07/2013	R\$ 400,90	Ótimo
53022	Poltrona giratória tipo Diretor com braços	CIUTA	Salas do Cartório		22/07/2013	R\$ 400,90	Ótimo
53023	Poltrona giratória tipo Diretor com braços	CIPAR/1JE	Salas do Cartório		22/07/2013	R\$ 400,90	Ótimo
53024	Poltrona giratória tipo Diretor com braços	SCCCV2/TJ	Secretaria da 2ª Câmara Cível		22/07/2013	R\$ 400,90	Ótimo
53025	Poltrona giratória tipo Diretor com braços	SCCCV2/TJ	Secretaria da 2ª Câmara Cível		22/07/2013	R\$ 400,90	Ótimo
53026	Poltrona giratória tipo Diretor com braços	SCCCV2/TJ	Secretaria da 2ª Câmara Cível		22/07/2013	R\$ 400,90	Ótimo
53027	Poltrona giratória tipo Diretor com braços	SCCCV2/TJ	Secretaria da 2ª Câmara Cível		22/07/2013	R\$ 400,90	Ótimo
53028	Poltrona giratória tipo Diretor com braços	SCCCV2/TJ	Secretaria da 2ª Câmara Cível		22/07/2013	R\$ 400,90	Ótimo
53029	Poltrona giratória tipo Diretor com braços	SCCCV2/TJ	Secretaria da 2ª Câmara Cível		22/07/2013	R\$ 400,90	Ótimo
53030	Poltrona giratória tipo Diretor com braços	SP/DVPM	Materiais a Localizar		22/07/2013	R\$ 400,90	Ótimo
53031	Poltrona giratória tipo Diretor com braços	SP/DVPM	Materiais a Localizar		22/07/2013	R\$ 400,90	Ótimo
53032	Poltrona giratória tipo Diretor com braços	JECV6/FMV	Salas do Cartório		22/07/2013	R\$ 400,90	Ótimo
53033	Poltrona giratória tipo Diretor com braços	SP/DVPM	Materiais a Localizar		22/07/2013	R\$ 400,90	Ótimo
53034	Poltrona giratória tipo Diretor com braços	SP/DVPM	Material para Doacao		22/07/2013	R\$ 400,90	Ótimo
53035	Poltrona giratória tipo Diretor com braços	JECV6/FMV	Salas do Cartório		22/07/2013	R\$ 400,90	Ótimo
53036	Poltrona giratória tipo Diretor com braços	JECV5/FMV	Salas do Cartório		22/07/2013	R\$ 400,90	Ótimo
53037	Poltrona giratória tipo Diretor com braços	JECV5/FMV	Salas do Cartório		22/07/2013	R\$ 400,90	Ótimo
53038	Poltrona giratória tipo Diretor com braços	JECV5/FMV	Salas do Cartório		22/07/2013	R\$ 400,90	Ótimo
53039	Poltrona giratória tipo Diretor com braços	CIBORBA	Salas do Cartório		22/07/2013	R\$ 400,90	Ótimo
53040	Poltrona giratória tipo Diretor com braços	JECV5/FMV	Salas do Cartório		22/07/2013	R\$ 400,90	Ótimo
53041	Poltrona giratória tipo Diretor com braços	16JECV/FAM	Salas do Cartório		22/07/2013	R\$ 400,90	Ótimo
53042	Poltrona giratória tipo Diretor com braços	SP/DVPM	Materiais a Localizar		22/07/2013	R\$ 400,90	Ótimo
53043	Poltrona giratória tipo Diretor com braços	SP/DVPM	Materiais a Localizar		22/07/2013	R\$ 400,90	Ótimo
53044	Poltrona giratória tipo Diretor com braços	SP/DVPM	Materiais a Localizar		22/07/2013	R\$ 400,90	Ótimo
53045	Poltrona giratória tipo Diretor com braços	CIBVRA	Salas do Cartório		22/07/2013	R\$ 400,90	Ótimo
53046	Poltrona giratória tipo Diretor com braços	SCCR/TJ	Secretaria das Câmaras Reunidas		22/07/2013	R\$ 400,90	Ótimo
53047	Poltrona giratória tipo Diretor com braços	SCCR/TJ	Secretaria das Câmaras Reunidas		22/07/2013	R\$ 400,90	Ótimo
53048	Poltrona giratória tipo Diretor com braços	SCCR/TJ	Secretaria das Câmaras Reunidas		22/07/2013	R\$ 400,90	Ótimo
53049	Poltrona giratória tipo Diretor com braços	SCCCV3/TJ	Secretaria da 3ª Câmara Cível		22/07/2013	R\$ 400,90	Ótimo
53050	Poltrona giratória tipo Diretor com braços	SCCR/TJ	Secretaria das Câmaras Reunidas		22/07/2013	R\$ 400,90	Ótimo
53051	Poltrona giratória tipo Diretor com braços	PTJ/FHR	Plenário - Sala de Espera		22/07/2013	R\$ 400,90	Ótimo
53052	Poltrona giratória tipo Diretor com braços	DVEXPED/TJ	Divisão de Expediente Judicial		22/07/2013	R\$ 400,90	Ótimo
53053	Poltrona giratória tipo Diretor com braços	VFAM2/FLFR	Salas do Cartório		22/07/2013	R\$ 400,90	Ótimo
53054	Poltrona giratória tipo Diretor com braços	DVEXPED/TJ	Divisão de Expediente Judicial		22/07/2013	R\$ 400,90	Ótimo
53055	Poltrona giratória tipo Diretor com braços	DVEXPED/TJ	Divisão de Expediente Judicial		22/07/2013	R\$ 400,90	Ótimo
53056	Poltrona giratória tipo Diretor com braços	CIBVRA	Salas do Cartório		22/07/2013	R\$ 400,90	Ótimo
53057	Poltrona giratória tipo Diretor com braços	DVEXPED/TJ	Divisão de Expediente Judicial		22/07/2013	R\$ 400,90	Ótimo
53058	Poltrona giratória tipo Diretor com braços	DVEXPED/TJ	Divisão de Expediente Judicial		22/07/2013	R\$ 400,90	Ótimo
53059	Poltrona giratória tipo Diretor com braços	DVEXPED/TJ	Divisão de Expediente Judicial		22/07/2013	R\$ 400,90	Ótimo
53060	Poltrona giratória tipo Diretor com braços	DVEXPED/TJ	Divisão de Expediente Judicial		22/07/2013	R\$ 400,90	Ótimo
53061	Poltrona giratória tipo Diretor com braços	DVSS/FHR	Divisão de Serviço Social		22/07/2013	R\$ 400,90	Ótimo
53062	Poltrona giratória tipo Diretor com braços	DVSS/FHR	Divisão de Serviço Social		22/07/2013	R\$ 400,90	Ótimo
53063	Poltrona giratória tipo Diretor com braços	CIBORBA	Salas do Cartório		22/07/2013	R\$ 400,90	Ótimo
53064	Poltrona giratória tipo Diretor com braços	STAPP/TJ	Secretaria do Tribunal Pleno		22/07/2013	R\$ 400,90	Ótimo
53065	Poltrona giratória tipo Diretor com braços	STAPP/TJ	Secretaria do Tribunal Pleno		22/07/2013	R\$ 400,90	Ótimo
53066	Poltrona giratória tipo Diretor com braços	CDJ/TJ	Salas do Cartório		22/07/2013	R\$ 400,90	Ótimo
53067	Poltrona giratória tipo Diretor com braços	CDJ/TJ	Salas do Cartório		22/07/2013	R\$ 400,90	Ótimo
53068	Poltrona giratória tipo Diretor com braços	CDJ/TJ	Salas do Cartório		22/07/2013	R\$ 400,90	Ótimo
53069	Poltrona giratória tipo Diretor com braços	CDJ/TJ	Salas do Cartório		22/07/2013	R\$ 400,90	Ótimo
53070	Poltrona giratória tipo Diretor com braços	CDJ/TJ	Salas do Cartório		22/07/2013	R\$ 400,90	Ótimo
53071	Poltrona giratória tipo Diretor com braços	GABDDMC/TJ	Gabinete		22/07/2013	R\$ 400,90	Ótimo
53072	Poltrona giratória tipo Diretor com braços	GABDDMC/TJ	Gabinete		22/07/2013	R\$ 400,90	Ótimo
53073	Poltrona giratória tipo Diretor com braços	GABDDMC/TJ	Gabinete		22/07/2013	R\$ 400,90	Ótimo
53074	Poltrona giratória tipo Diretor com braços	GABDDMC/TJ	Gabinete		22/07/2013	R\$ 400,90	Ótimo

O original deste documento é eletrônico e foi assinado digitalmente por EDUARDO MARTINS DE SOUZA e DOMINGOS JORGE CHALUB PEREIRA. Para verificar a autenticidade desta cópia impressa, acesse o site <https://caixa.ufrj.br> e informe o processo TACAM 2021-001836 e o código QR-18XK484C.

53075	Poltrona giratória tipo Diretor com braços	GABDDMC/TJ	Gabinete	22/07/2013	R\$ 400,90	Ótimo
53076	Poltrona giratória tipo Diretor com braços	GABDDMC/TJ	Gabinete	22/07/2013	R\$ 400,90	Ótimo
53077	Poltrona giratória tipo Diretor com braços	DVTIC/TJ	Sala da Div.Tec. Inf. e	22/07/2013	R\$ 400,90	Ótimo
53078	Poltrona giratória tipo Diretor com braços	JECV5/FMV	Salas do Cartório	22/07/2013	R\$ 400,90	Ótimo
53079	Poltrona giratória tipo Diretor com braços	JECV5/FMV	Salas do Cartório	22/07/2013	R\$ 400,90	Ótimo
53080	Poltrona giratória tipo Diretor com braços	GABDDMC/TJ	Gabinete	22/07/2013	R\$ 400,90	Ótimo
53081	Poltrona giratória tipo Diretor com braços	GABDDMC/TJ	Gabinete	22/07/2013	R\$ 400,90	Ótimo
53082	Poltrona giratória tipo Diretor com braços	JECV3/FMV	Salas do Cartório	22/07/2013	R\$ 400,90	Ótimo
53083	Poltrona giratória tipo Diretor com braços	JECV3/FMV	Salas do Cartório	22/07/2013	R\$ 400,90	Ótimo
53084	Poltrona giratória tipo Diretor com braços	JECV3/FMV	Salas do Cartório	22/07/2013	R\$ 400,90	Ótimo
53085	Poltrona giratória tipo Diretor com braços	JECV3/FMV	Salas do Cartório	22/07/2013	R\$ 400,90	Ótimo
53086	Poltrona giratória tipo Diretor com braços	SCTR/FMV	Coord. Juizados Especiais do FMV	22/07/2013	R\$ 400,90	Ótimo
53087	Poltrona giratória tipo Diretor com braços	SCTR/FMV	Coord. Juizados Especiais do FMV	22/07/2013	R\$ 400,90	Ótimo
53088	Poltrona giratória tipo Diretor com braços	SCTR/FMV	Coord. Juizados Especiais do FMV	22/07/2013	R\$ 400,90	Ótimo
53089	Poltrona giratória tipo Diretor com braços	SCTR/FMV	Coord. Juizados Especiais do FMV	22/07/2013	R\$ 400,90	Ótimo
53090	Poltrona giratória tipo Diretor com braços	DP/FHR	Setor de Manutenção do FHR	22/07/2013	R\$ 400,90	Ótimo
53091	Poltrona giratória tipo Diretor com braços	JECR17/FMV	Salas do Cartório	22/07/2013	R\$ 400,90	Ótimo
53092	Poltrona giratória tipo Diretor com braços	JECR17/FMV	Salas do Cartório	22/07/2013	R\$ 400,90	Ótimo
53093	Poltrona giratória tipo Diretor com braços	JECR17/FMV	Salas do Cartório	22/07/2013	R\$ 400,90	Ótimo
53094	Poltrona giratória tipo Diretor com braços	JECR17/FMV	Salas do Cartório	22/07/2013	R\$ 400,90	Ótimo
53095	Poltrona giratória tipo Diretor com braços	JECR17/FMV	Salas do Cartório	22/07/2013	R\$ 400,90	Ótimo
53096	Poltrona giratória tipo Diretor com braços	CINHAMU	Salas do Cartório	22/07/2013	R\$ 400,90	Ótimo
53097	Poltrona giratória tipo Diretor com braços	CICCAST	Salas do Cartório	22/07/2013	R\$ 400,90	Ótimo
53098	Poltrona giratória tipo Diretor com braços	GABDWJA/TJ	Materiais a Localizar	22/07/2013	R\$ 400,90	Ótimo
53099	Poltrona giratória tipo Diretor com braços	GABDWJA/TJ	Materiais a Localizar	22/07/2013	R\$ 400,90	Ótimo
53100	Poltrona giratória tipo Diretor com braços	GABDWJA/TJ	Materiais a Localizar	22/07/2013	R\$ 400,90	Ótimo
53101	Poltrona giratória tipo Diretor com braços	GABDWJA/TJ	Materiais a Localizar	22/07/2013	R\$ 400,90	Ótimo
53102	Poltrona giratória tipo Diretor com braços	GABDWJA/TJ	Materiais a Localizar	22/07/2013	R\$ 400,90	Ótimo
53103	Poltrona giratória tipo Diretor com braços	GABDWJA/TJ	Materiais a Localizar	22/07/2013	R\$ 400,90	Ótimo
53104	Poltrona giratória tipo Diretor com braços	STAM/FHR	Diretoria	22/07/2013	R\$ 400,90	Ótimo
53105	Poltrona giratória tipo Diretor com braços	SDSM/DVSM	Setor de Serviço Médico(FHR)	22/07/2013	R\$ 400,90	Ótimo
53106	Poltrona giratória tipo Diretor com braços	SCCCM2/TJ	Secretaria da 2ª Câmara Criminal	22/07/2013	R\$ 400,90	Ótimo
53107	Poltrona giratória tipo Diretor com braços	CIBERUR	Salas do Cartório	22/07/2013	R\$ 400,90	Ótimo
53108	Poltrona giratória tipo Diretor com braços	VECUTE4/FHR	Salas do Cartório	22/07/2013	R\$ 400,90	Ótimo
53109	Poltrona giratória tipo Diretor com braços	CIBERUR	Salas do Cartório	22/07/2013	R\$ 400,90	Ótimo
53110	Poltrona giratória tipo Diretor com braços	VCM5/FHR	Salas do Cartório	22/07/2013	R\$ 400,90	Ótimo
53111	Poltrona giratória tipo Diretor com braços	VCM5/FHR	Salas do Cartório	22/07/2013	R\$ 400,90	Ótimo
53112	Poltrona giratória tipo Diretor com braços	VCM5/FHR	Salas do Cartório	22/07/2013	R\$ 400,90	Ótimo
53113	Poltrona giratória tipo Diretor com braços	CIITAC/2V	Salas do Cartório	22/07/2013	R\$ 400,90	Ótimo
53114	Poltrona giratória tipo Diretor com braços	CIITAC/2V	Salas do Cartório	22/07/2013	R\$ 400,90	Ótimo
53115	Poltrona giratória tipo Diretor com braços	CIITAC/2V	Salas do Cartório	22/07/2013	R\$ 400,90	Ótimo
53116	Poltrona giratória tipo Diretor com braços	CIPAR/2V	Salas do Cartório	22/07/2013	R\$ 400,90	Ótimo
53117	Poltrona giratória tipo Diretor com braços	VCV15/FHR	Salas do Cartório	22/07/2013	R\$ 400,90	Ótimo
53118	Poltrona giratória tipo Diretor com braços	CIAUTA	Salas do Cartório	22/07/2013	R\$ 400,90	Ótimo
53119	Poltrona giratória tipo Diretor com braços	GABDJIAS/TJ	Gabinete	22/07/2013	R\$ 400,90	Ótimo
53120	Poltrona giratória tipo Diretor com braços	VECDSCA2/FHR	Salas do Cartório	22/07/2013	R\$ 400,90	Ótimo
53121	Poltrona giratória tipo Diretor com braços	SEC/CGJ	Secretaria Judiciária da C.G.J	22/07/2013	R\$ 400,90	Ótimo
53122	Poltrona giratória tipo Diretor com braços	SRFHR/DVIL	Setor de Recepção do FHR	22/07/2013	R\$ 400,90	Ótimo
53123	Poltrona giratória tipo Diretor com braços	DP/FHR	Setor de Manutenção do FHR	22/07/2013	R\$ 400,90	Ótimo
53124	Poltrona giratória tipo Diretor com braços	CIGUAJA	Salas do Cartório	22/07/2013	R\$ 400,90	Ótimo
53125	Poltrona giratória tipo Diretor com braços	VECDSCA2/FHR	Salas do Cartório	22/07/2013	R\$ 400,90	Ótimo
53152	POLTRONA PARA AUDITÓRIO COR AZUL	SP/DVPM	Materiais a Localizar	25/07/2013	R\$ 1.015,00	Ótimo
53165	POLTRONA PARA AUDITÓRIO COR AZUL	SP/DVPM	Estoque material novo	25/07/2013	R\$ 1.015,00	Ótimo
53166	POLTRONA PARA AUDITÓRIO COR AZUL	SP/DVPM	Estoque material novo	25/07/2013	R\$ 1.015,00	Ótimo
53167	POLTRONA PARA AUDITÓRIO COR AZUL	SP/DVPM	Estoque material novo	25/07/2013	R\$ 1.015,00	Ótimo
53168	POLTRONA PARA AUDITÓRIO COR AZUL	SP/DVPM	Estoque material novo	25/07/2013	R\$ 1.015,00	Ótimo
53169	POLTRONA PARA AUDITÓRIO COR AZUL	SP/DVPM	Estoque material novo	25/07/2013	R\$ 1.015,00	Ótimo
53170	POLTRONA PARA AUDITÓRIO COR AZUL	SP/DVPM	Estoque material novo	25/07/2013	R\$ 1.015,00	Ótimo
53171	POLTRONA PARA AUDITÓRIO COR AZUL	SP/DVPM	Estoque material novo	25/07/2013	R\$ 1.015,00	Ótimo
53172	POLTRONA PARA AUDITÓRIO COR AZUL	SP/DVPM	Estoque material novo	25/07/2013	R\$ 1.015,00	Ótimo
53173	POLTRONA PARA AUDITÓRIO COR AZUL	SP/DVPM	Estoque material novo	25/07/2013	R\$ 1.015,00	Ótimo
53174	POLTRONA PARA AUDITÓRIO COR AZUL	SP/DVPM	Estoque material novo	25/07/2013	R\$ 1.015,00	Ótimo
53175	POLTRONA PARA AUDITÓRIO COR AZUL	SP/DVPM	Estoque material novo	25/07/2013	R\$ 1.015,00	Ótimo
53176	POLTRONA PARA AUDITÓRIO COR AZUL	SP/DVPM	Estoque material novo	25/07/2013	R\$ 1.015,00	Ótimo
53177	POLTRONA PARA AUDITÓRIO COR AZUL	SP/DVPM	Estoque material novo	25/07/2013	R\$ 1.015,00	Ótimo
53178	POLTRONA PARA AUDITÓRIO COR AZUL	SP/DVPM	Estoque material novo	25/07/2013	R\$ 1.015,00	Ótimo
53179	POLTRONA PARA AUDITÓRIO COR AZUL	SP/DVPM	Estoque material novo	25/07/2013	R\$ 1.015,00	Ótimo
53180	POLTRONA PARA AUDITÓRIO COR AZUL	SP/DVPM	Estoque material novo	25/07/2013	R\$ 1.015,00	Ótimo
53181	POLTRONA PARA AUDITÓRIO COR AZUL	SP/DVPM	Estoque material novo	25/07/2013	R\$ 1.015,00	Ótimo
53182	POLTRONA PARA AUDITÓRIO COR AZUL	SP/DVPM	Estoque material novo	25/07/2013	R\$ 1.015,00	Ótimo
53183	POLTRONA PARA AUDITÓRIO COR AZUL	SP/DVPM	Estoque material novo	25/07/2013	R\$ 1.015,00	Ótimo
53184	POLTRONA PARA AUDITÓRIO COR AZUL	SP/DVPM	Estoque material novo	25/07/2013	R\$ 1.015,00	Ótimo
53185	POLTRONA PARA AUDITÓRIO COR AZUL	SP/DVPM	Estoque material novo	25/07/2013	R\$ 1.015,00	Ótimo
53186	POLTRONA PARA AUDITÓRIO COR AZUL	SP/DVPM	Material Disponível	25/07/2013	R\$ 1.015,00	Ótimo
53187	POLTRONA PARA AUDITÓRIO COR AZUL	SP/DVPM	Estoque material novo	25/07/2013	R\$ 1.015,00	Ótimo
53188	POLTRONA PARA AUDITÓRIO COR AZUL	SP/DVPM	Estoque material novo	25/07/2013	R\$ 1.015,00	Ótimo
53189	POLTRONA PARA AUDITÓRIO COR AZUL	SP/DVPM	Estoque material novo	25/07/2013	R\$ 1.015,00	Ótimo
53190	POLTRONA PARA AUDITÓRIO COR AZUL	SP/DVPM	Estoque material novo	25/07/2013	R\$ 1.015,00	Ótimo
53191	POLTRONA PARA AUDITÓRIO COR AZUL	SP/DVPM	Material para Doacao	25/07/2013	R\$ 1.015,00	Ótimo
53192	POLTRONA PARA AUDITÓRIO COR AZUL	SP/DVPM	Estoque material novo	25/07/2013	R\$ 1.015,00	Ótimo
53193	POLTRONA PARA AUDITÓRIO COR AZUL	SP/DVPM	Estoque material novo	25/07/2013	R\$ 1.015,00	Ótimo
53194	POLTRONA PARA AUDITÓRIO COR AZUL	SP/DVPM	Estoque material novo	25/07/2013	R\$ 1.015,00	Ótimo
53195	POLTRONA PARA AUDITÓRIO COR AZUL	SP/DVPM	Estoque material novo	25/07/2013	R\$ 1.015,00	Ótimo
53196	POLTRONA PARA AUDITÓRIO COR AZUL	SP/DVPM	Estoque material novo	25/07/2013	R\$ 1.015,00	Ótimo
53197	POLTRONA PARA AUDITÓRIO COR AZUL	SP/DVPM	Estoque material novo	25/07/2013	R\$ 1.015,00	Ótimo
53198	POLTRONA PARA AUDITÓRIO COR AZUL	SP/DVPM	Estoque material novo	25/07/2013	R\$ 1.015,00	Ótimo
53199	POLTRONA PARA AUDITÓRIO COR AZUL	SP/DVPM	Estoque material novo	25/07/2013	R\$ 1.015,00	Ótimo
53200	POLTRONA PARA AUDITÓRIO COR AZUL	SP/DVPM	Estoque material novo	25/07/2013	R\$ 1.015,00	Ótimo
53201	POLTRONA PARA AUDITÓRIO COR AZUL	SP/DVPM	Estoque material novo	25/07/2013	R\$ 1.015,00	Ótimo
53202	POLTRONA PARA AUDITÓRIO COR AZUL	SP/DVPM	Estoque material novo	25/07/2013	R\$ 1.015,00	Ótimo
53203	POLTRONA PARA AUDITÓRIO COR AZUL	SP/DVPM	Material para Doacao	25/07/2013	R\$ 1.015,00	Ótimo
53204	POLTRONA PARA AUDITÓRIO COR AZUL	SP/DVPM	Estoque material novo	25/07/2013	R\$ 1.015,00	Ótimo

























54309	POLTRONA GIRATÓRIA SEM BRAÇOS, TIPO	CITEFE/1V	Salas do Cartório	05/08/2013	R\$ 370,00	Ótimo
54310	POLTRONA GIRATÓRIA SEM BRAÇOS, TIPO	CITEFE/1V	Salas do Cartório	05/08/2013	R\$ 370,00	Ótimo
54311	POLTRONA GIRATÓRIA SEM BRAÇOS, TIPO	CITEFE/1V	Salas do Cartório	05/08/2013	R\$ 370,00	Ótimo
54312	POLTRONA GIRATÓRIA SEM BRAÇOS, TIPO	CITEFE/1V	Salas do Cartório	05/08/2013	R\$ 370,00	Ótimo
54313	POLTRONA GIRATÓRIA SEM BRAÇOS, TIPO	CITEFE/1V	Salas do Cartório	05/08/2013	R\$ 370,00	Ótimo
54314	POLTRONA GIRATÓRIA SEM BRAÇOS, TIPO	CITEFE/1V	Salas do Cartório	05/08/2013	R\$ 370,00	Ótimo
54315	POLTRONA GIRATÓRIA SEM BRAÇOS, TIPO	CITEFE/1V	Salas do Cartório	05/08/2013	R\$ 370,00	Ótimo
54316	POLTRONA GIRATÓRIA SEM BRAÇOS, TIPO	CITEFE/1V	Salas do Cartório	05/08/2013	R\$ 370,00	Ótimo
54317	POLTRONA GIRATÓRIA SEM BRAÇOS, TIPO	CITEFE/1V	Salas do Cartório	05/08/2013	R\$ 370,00	Ótimo
54318	POLTRONA GIRATÓRIA SEM BRAÇOS, TIPO	CITEFE/1V	Salas do Cartório	05/08/2013	R\$ 370,00	Ótimo
54319	POLTRONA GIRATÓRIA SEM BRAÇOS, TIPO	CITEFE/1V	Salas do Cartório	05/08/2013	R\$ 370,00	Ótimo
54320	POLTRONA GIRATÓRIA SEM BRAÇOS, TIPO	CITEFE/1V	Salas do Cartório	05/08/2013	R\$ 370,00	Ótimo
54321	POLTRONA GIRATÓRIA SEM BRAÇOS, TIPO	CITEFE/1V	Salas do Cartório	05/08/2013	R\$ 370,00	Ótimo
54322	POLTRONA GIRATÓRIA SEM BRAÇOS, TIPO	CITEFE/1V	Salas do Cartório	05/08/2013	R\$ 370,00	Ótimo
54323	POLTRONA GIRATÓRIA SEM BRAÇOS, TIPO	CITEFE/1V	Salas do Cartório	05/08/2013	R\$ 370,00	Ótimo
54324	POLTRONA GIRATÓRIA SEM BRAÇOS, TIPO	CIMAU/2V	Salas do Cartório	05/08/2013	R\$ 370,00	Ótimo
54325	POLTRONA GIRATÓRIA SEM BRAÇOS, TIPO	CITEFE/1V	Salas do Cartório	05/08/2013	R\$ 370,00	Ótimo
54326	POLTRONA GIRATÓRIA SEM BRAÇOS, TIPO	CITEFE/1V	Salas do Cartório	05/08/2013	R\$ 370,00	Ótimo
54327	POLTRONA GIRATÓRIA SEM BRAÇOS, TIPO	CITEFE/1V	Salas do Cartório	05/08/2013	R\$ 370,00	Ótimo
54328	POLTRONA GIRATÓRIA SEM BRAÇOS, TIPO	CITEFE/1V	Salas do Cartório	05/08/2013	R\$ 370,00	Ótimo
54329	POLTRONA GIRATÓRIA SEM BRAÇOS, TIPO	CITEFE/1V	Salas do Cartório	05/08/2013	R\$ 370,00	Ótimo
54330	POLTRONA GIRATÓRIA SEM BRAÇOS, TIPO	CITEFE/1V	Salas do Cartório	05/08/2013	R\$ 370,00	Ótimo
54331	POLTRONA GIRATÓRIA SEM BRAÇOS, TIPO	CITEFE/1V	Salas do Cartório	05/08/2013	R\$ 370,00	Ótimo
54332	POLTRONA GIRATÓRIA SEM BRAÇOS, TIPO	CITEFE/1V	Salas do Cartório	05/08/2013	R\$ 370,00	Ótimo
54333	POLTRONA GIRATÓRIA SEM BRAÇOS, TIPO	CITEFE/1V	Salas do Cartório	05/08/2013	R\$ 370,00	Ótimo
54334	POLTRONA GIRATÓRIA SEM BRAÇOS, TIPO	CITEFE/1V	Salas do Cartório	05/08/2013	R\$ 370,00	Ótimo
54335	POLTRONA GIRATÓRIA SEM BRAÇOS, TIPO	CITEFE/1V	Salas do Cartório	05/08/2013	R\$ 370,00	Ótimo
54336	POLTRONA GIRATÓRIA SEM BRAÇOS, TIPO	CITEFE/1V	Salas do Cartório	05/08/2013	R\$ 370,00	Ótimo
54337	POLTRONA GIRATÓRIA SEM BRAÇOS, TIPO	CITEFE/1V	Salas do Cartório	05/08/2013	R\$ 370,00	Ótimo
54338	POLTRONA GIRATÓRIA SEM BRAÇOS, TIPO	CITEFE/1V	Salas do Cartório	05/08/2013	R\$ 370,00	Ótimo
54339	POLTRONA GIRATÓRIA SEM BRAÇOS, TIPO	CITEFE/1V	Salas do Cartório	05/08/2013	R\$ 370,00	Ótimo
54340	POLTRONA GIRATÓRIA SEM BRAÇOS, TIPO	CITEFE/1V	Salas do Cartório	05/08/2013	R\$ 370,00	Ótimo
54341	POLTRONA GIRATÓRIA SEM BRAÇOS, TIPO	CITEFE/1V	Salas do Cartório	05/08/2013	R\$ 370,00	Ótimo
54342	POLTRONA GIRATÓRIA SEM BRAÇOS, TIPO	CITEFE/1V	Salas do Cartório	05/08/2013	R\$ 370,00	Ótimo
54343	POLTRONA GIRATÓRIA SEM BRAÇOS, TIPO	CITEFE/1V	Salas do Cartório	05/08/2013	R\$ 370,00	Ótimo
54344	POLTRONA GIRATÓRIA SEM BRAÇOS, TIPO	CITEFE/1V	Salas do Cartório	05/08/2013	R\$ 370,00	Ótimo
54345	POLTRONA GIRATÓRIA SEM BRAÇOS, TIPO	CITEFE/1V	Salas do Cartório	05/08/2013	R\$ 370,00	Ótimo
54346	POLTRONA GIRATÓRIA SEM BRAÇOS, TIPO	CITEFE/1V	Salas do Cartório	05/08/2013	R\$ 370,00	Ótimo
54347	POLTRONA GIRATÓRIA SEM BRAÇOS, TIPO	CITEFE/1V	Salas do Cartório	05/08/2013	R\$ 370,00	Ótimo
54348	POLTRONA GIRATÓRIA SEM BRAÇOS, TIPO	CITEFE/1V	Salas do Cartório	05/08/2013	R\$ 370,00	Ótimo
54349	POLTRONA GIRATÓRIA SEM BRAÇOS, TIPO	CITEFE/1V	Salas do Cartório	05/08/2013	R\$ 370,00	Ótimo
54350	POLTRONA GIRATÓRIA SEM BRAÇOS, TIPO	CITEFE/1V	Salas do Cartório	05/08/2013	R\$ 370,00	Ótimo
54351	POLTRONA GIRATÓRIA SEM BRAÇOS, TIPO	CITEFE/1V	Salas do Cartório	05/08/2013	R\$ 370,00	Ótimo
54352	POLTRONA GIRATÓRIA SEM BRAÇOS, TIPO	CITEFE/1V	Salas do Cartório	05/08/2013	R\$ 370,00	Ótimo
54353	POLTRONA GIRATÓRIA SEM BRAÇOS, TIPO	CITEFE/1V	Salas do Cartório	05/08/2013	R\$ 370,00	Ótimo
54354	POLTRONA GIRATÓRIA SEM BRAÇOS, TIPO	CITEFE/1V	Salas do Cartório	05/08/2013	R\$ 370,00	Ótimo
54355	POLTRONA GIRATÓRIA SEM BRAÇOS, TIPO	CITEFE/1V	Salas do Cartório	05/08/2013	R\$ 370,00	Ótimo
54356	POLTRONA GIRATÓRIA SEM BRAÇOS, TIPO	CITEFE/1V	Salas do Cartório	05/08/2013	R\$ 370,00	Ótimo
54357	POLTRONA GIRATÓRIA SEM BRAÇOS, TIPO	CITEFE/1V	Salas do Cartório	05/08/2013	R\$ 370,00	Ótimo
54358	POLTRONA GIRATÓRIA SEM BRAÇOS, TIPO	CITEFE/1V	Salas do Cartório	05/08/2013	R\$ 370,00	Ótimo
54359	POLTRONA GIRATÓRIA SEM BRAÇOS, TIPO	CITEFE/1V	Salas do Cartório	05/08/2013	R\$ 370,00	Ótimo
54360	Mesa De Reunião Med 2000X1000X750MM	CITEFE/1V	Salas do Cartório	05/08/2013	R\$ 1.350,00	Ótimo
54361	Mesa De Reunião Med 2000X1000X750MM	CITEFE/1V	Salas do Cartório	05/08/2013	R\$ 1.350,00	Ótimo
54362	Mesa De Reunião Med 2000X1000X750MM	CITEFE/2V	Salas do Cartório	05/08/2013	R\$ 1.350,00	Ótimo
54363	Mesa De Reunião Med 2000X1000X750MM	CITEFE/1V	Salas do Cartório	05/08/2013	R\$ 1.350,00	Ótimo
54364	CADEIRA DE RODAS, COM BRACOS, COR	DVSM/TJ	Divisão de Serviço Médico	07/08/2013	R\$ 773,80	Ótimo
54365	CADEIRA DE RODAS, COM BRACOS, COR	SP/DVPM	Materiais a Localizar	07/08/2013	R\$ 773,80	Ótimo
54366	CADEIRA DE RODAS, COM BRACOS, COR	SDSM/DVSM	Setor de Serviço Médico(FHR)	07/08/2013	R\$ 773,80	Ótimo
54367	CADEIRA DE RODAS, COM BRACOS, COR	SP/DVPM	Estoque material novo	07/08/2013	R\$ 773,80	Ótimo
54368	CADEIRA DE RODAS, COM BRACOS, COR	SP/DVPM	Material Disponível	07/08/2013	R\$ 773,80	Ótimo
54369	SWITCH 48 Portas	SINF/FMHR	Materiais a Localizar	07/08/2013	R\$ 2.725,00	Ótimo
54370	SWITCH 48 Portas	JECVDFCM2/CREA	Salas do Cartório	07/08/2013	R\$ 2.725,00	Ótimo
54371	LIVROS DIVERSOS	GABDJMLL/TJ	Gabinete da Presidencia	12/08/2013	R\$ 107,52	Ótimo
54372	LIVROS DIVERSOS	GABDJMLL/TJ	Gabinete da Presidencia	12/08/2013	R\$ 92,80	Ótimo
54373	LIVROS DIVERSOS	GABDJMLL/TJ	Gabinete da Presidencia	12/08/2013	R\$ 200,32	Ótimo
54374	LIVROS DIVERSOS	GABDJMLL/TJ	Gabinete da Presidencia	12/08/2013	R\$ 176,00	Ótimo
54375	LIVROS DIVERSOS	GABDJMLL/TJ	Gabinete da Presidencia	12/08/2013	R\$ 114,56	Ótimo
54376	LIVROS DIVERSOS	GABDJMLL/TJ	Gabinete da Presidencia	12/08/2013	R\$ 147,20	Ótimo
54377	LIVROS DIVERSOS	GABDJMLL/TJ	Gabinete da Presidencia	12/08/2013	R\$ 97,92	Ótimo
54378	LIVROS DIVERSOS	GABDJMLL/TJ	Gabinete da Presidencia	12/08/2013	R\$ 95,36	Ótimo
54379	RACK 4220 42U (C N J)	DVTIC/TJ	Sala da Div.Tec. Inf. e	13/08/2013	R\$ 223.000,00	Ótimo
54380	AR CONDICIONADO,SPLIT,12.000 BTUS-	SP/DVPM	Materiais a Localizar	14/08/2013	R\$ 1.248,00	Ótimo
54381	AR CONDICIONADO,SPLIT,12.000 BTUS-	SP/DVPM	Materiais a Localizar	14/08/2013	R\$ 1.248,00	Ótimo
54382	AR CONDICIONADO,SPLIT,12.000 BTUS-	CIMAU/2V	Salas do Cartório	14/08/2013	R\$ 1.248,00	Ótimo
54383	AR CONDICIONADO,SPLIT,12.000 BTUS-	SP/DVPM	Materiais a Localizar	14/08/2013	R\$ 1.248,00	Ótimo
54384	AR CONDICIONADO,SPLIT,12.000 BTUS-	CIMAU/2V	Salas do Cartório	14/08/2013	R\$ 1.248,00	Ótimo
54385	AR CONDICIONADO,SPLIT,12.000 BTUS-	CIMAU/2V	Salas do Cartório	14/08/2013	R\$ 1.248,00	Ótimo
54386	AR CONDICIONADO,SPLIT,12.000 BTUS-	SP/DVPM	Materiais a Localizar	14/08/2013	R\$ 1.248,00	Ótimo
54387	AR CONDICIONADO,SPLIT,12.000 BTUS-	SP/DVPM	Materiais a Localizar	14/08/2013	R\$ 1.248,00	Ótimo
54388	AR CONDICIONADO,SPLIT,12.000 BTUS-	CIMAU/2V	Salas do Cartório	14/08/2013	R\$ 1.248,00	Ótimo
54389	AR CONDICIONADO,SPLIT,18.000 BTUS-	CIMAU/2V	Salas do Cartório	14/08/2013	R\$ 1.971,00	Ótimo
54390	AR CONDICIONADO,SPLIT,18.000 BTUS-	CIMAU/2V	Salas do Cartório	14/08/2013	R\$ 1.971,00	Ótimo
54391	AR CONDICIONADO,SPLIT,18.000 BTUS-	CIMAU/2V	Salas do Cartório	14/08/2013	R\$ 1.971,00	Ótimo
54392	AR CONDICIONADO,SPLIT,18.000 BTUS-	SP/DVPM	Materiais a Localizar	14/08/2013	R\$ 1.971,00	Ótimo
54393	AR CONDICIONADO,SPLIT,18.000 BTUS-	SP/DVPM	Materiais a Localizar	14/08/2013	R\$ 1.971,00	Ótimo
54394	AR CONDICIONADO,SPLIT,18.000 BTUS-	SP/DVPM	Materiais a Localizar	14/08/2013	R\$ 1.971,00	Ótimo
54395	AR CONDICIONADO,SPLIT,18.000 BTUS-	CIMAU/2V	Salas do Cartório	14/08/2013	R\$ 1.971,00	Ótimo
54396	AR CONDICIONADO,SPLIT,18.000 BTUS-	SP/DVPM	Materiais a Localizar	14/08/2013	R\$ 1.971,00	Ótimo
54397	AR CONDICIONADO,SPLIT,18.000 BTUS-	CIMAU/2V	Salas do Cartório	14/08/2013	R\$ 1.971,00	Ótimo
54398	AR CONDICIONADO,SPLIT,30.000 BTUS-	CIMAU/2V	Salas do Cartório	14/08/2013	R\$ 3.501,00	Ótimo
54399	AR CONDICIONADO,SPLIT,30.000 BTUS-	CIMAU/2V	Salas do Cartório	14/08/2013	R\$ 3.501,00	Ótimo
54400	AR CONDICIONADO,SPLIT,30.000 BTUS-	CIMAU/2V	Salas do Cartório	14/08/2013	R\$ 3.501,00	Ótimo

O original deste documento é eletrônico e foi assinado digitalmente por EDUARDO MARTINS DE SOUZA e DOMINGOS JORGE CHALUB PEREIRA. Para verificar a autenticidade desta cópia impressa, acesse o site <https://cnpj.iam.ufrj.br/ftp/pend0206-2019> e informe o processo TAJAM 2021001836 e o código 99-99-1RXK484C.





54589	LIVROS DIVERSOS	SP/DVPM	Materiais a Localizar	03/09/2013	R\$ 94,08	Ótimo
54590	LIVROS DIVERSOS	SP/DVPM	Materiais a Localizar	03/09/2013	R\$ 88,96	Ótimo
54591	LIVROS DIVERSOS	SP/DVPM	Materiais a Localizar	03/09/2013	R\$ 176,00	Ótimo
54592	LIVROS DIVERSOS	SP/DVPM	Materiais a Localizar	03/09/2013	R\$ 200,32	Ótimo
54593	LIVROS DIVERSOS	SP/DVPM	Materiais a Localizar	04/09/2013	R\$ 74,88	Ótimo
54594	LIVROS DIVERSOS	SP/DVPM	Materiais a Localizar	04/09/2013	R\$ 74,88	Ótimo
54595	LIVROS DIVERSOS	SP/DVPM	Materiais a Localizar	13/09/2013	R\$ 74,88	Ótimo
54596	CÂMERA FOTOGRAFICA DIGITAL	VERMAQA/FHR	Salas do Cartório	19/09/2013	R\$ 564,00	Ótimo
54597	CÂMERA FOTOGRAFICA DIGITAL	VERMAQA/FHR	Salas do Cartório	19/09/2013	R\$ 564,00	Ótimo
54598	CÂMERA FOTOGRAFICA DIGITAL	VERMAQA/FHR	Salas do Cartório	19/09/2013	R\$ 564,00	Ótimo
54599	Access Points 300 MB	DVTIC/TJ	Sala da Div.Tec. Inf. e	19/09/2013	R\$ 143,00	Ótimo
54600	Access Points 300 MB	DVTIC/TJ	Sala da Div.Tec. Inf. e	19/09/2013	R\$ 143,00	Ótimo
54601	Access Points 300 MB	DVTIC/TJ	Sala da Div.Tec. Inf. e	19/09/2013	R\$ 143,00	Ótimo
54602	Access Points 300 MB	DVTIC/TJ	Sala da Div.Tec. Inf. e	19/09/2013	R\$ 143,00	Ótimo
54603	Access Points 300 MB	SP/DVPM	Materiais a Localizar	19/09/2013	R\$ 143,00	Ótimo
54604	Access Points 300 MB	DVTIC/TJ	Sala da Div.Tec. Inf. e	19/09/2013	R\$ 143,00	Ótimo
54605	Access Points 300 MB	DVTIC/TJ	Sala da Div.Tec. Inf. e	19/09/2013	R\$ 143,00	Ótimo
54606	Access Points 300 MB	SCCIGAF/TJ	Salas do Cartório	19/09/2013	R\$ 143,00	Ótimo
54607	Access Points 300 MB	EASTJAM	Sala da Escola de Aperf. do	19/09/2013	R\$ 143,00	Ótimo
54608	Access Points 300 MB	DVTIC/TJ	Sala da Div.Tec. Inf. e	19/09/2013	R\$ 143,00	Ótimo
54609	CENTRAL DE AR CONDICIONADO/CONDENSADOR -	CIITAMA	Salas do Cartório	19/09/2013	R\$ 1.300,00	Ótimo
54610	LIVROS DIVERSOS	SP/DVPM	Materiais a Localizar	20/09/2013	R\$ 81,28	Ótimo
54611	CENTRAL DE AR CONDICIONADO/CONDENSADOR -	CIITAMA	Salas do Cartório	19/09/2013	R\$ 1.300,00	Ótimo
54612	CENTRAL DE AR CONDICIONADO/CONDENSADOR -	CIITAMA	Salas do Cartório	19/09/2013	R\$ 1.300,00	Ótimo
54613	CENTRAL DE AR CONDICIONADO/CONDENSADOR -	SP/DVPM	Estoque material novo	19/09/2013	R\$ 1.300,00	Ótimo
54614	CENTRAL DE AR CONDICIONADO/CONDENSADOR -	VFAM2/FLFR	Salas do Cartório	19/09/2013	R\$ 1.300,00	Ótimo
54615	CENTRAL DE AR CONDICIONADO/CONDENSADOR -	VERMEPA/FHR	SALAS DO CARTÓRIO	19/09/2013	R\$ 1.300,00	Ótimo
54616	CENTRAL DE AR CONDICIONADO/CONDENSADOR -	VERMEPA/FHR	SALAS DO CARTÓRIO	19/09/2013	R\$ 1.300,00	Ótimo
54617	CENTRAL DE AR CONDICIONADO/CONDENSADOR -	CISSUATU	Salas do Cartório	20/09/2013	R\$ 1.800,00	Ótimo
54618	CENTRAL DE AR CONDICIONADO/CONDENSADOR -	CISSUATU	Salas do Cartório	20/09/2013	R\$ 1.800,00	Ótimo
54619	CENTRAL DE AR CONDICIONADO/CONDENSADOR -	SP/DVPM	Estoque material novo	20/09/2013	R\$ 1.800,00	Ótimo
54620	CENTRAL DE AR CONDICIONADO/CONDENSADOR -	DVENG/TJ	Divisão de Engenharia	20/09/2013	R\$ 1.800,00	Ótimo
54621	AR CONDICIONADO,SPLIT,36.000 BTUS-	CINOLIN	Salas do Cartório	20/09/2013	R\$ 2.500,00	Ótimo
54622	AR CONDICIONADO,SPLIT,12.000 BTUS-	DVENG/TJ	Divisão de Engenharia	20/09/2013	R\$ 900,00	Ótimo
54623	LIVROS DIVERSOS	SP/DVPM	Materiais a Localizar	23/09/2013	R\$ 86,40	Ótimo
54624	LIVROS DIVERSOS	SP/DVPM	Materiais a Localizar	23/09/2013	R\$ 86,40	Ótimo
54625	LIVROS DIVERSOS	SP/DVPM	Materiais a Localizar	23/09/2013	R\$ 40,32	Ótimo
54626	LIVROS DIVERSOS	SP/DVPM	Materiais a Localizar	23/09/2013	R\$ 82,56	Ótimo
54627	LIVROS DIVERSOS	SP/DVPM	Materiais a Localizar	23/09/2013	R\$ 88,96	Ótimo
54628	LIVROS DIVERSOS	SP/DVPM	Materiais a Localizar	23/09/2013	R\$ 69,76	Ótimo
54629	LIVROS DIVERSOS	SP/DVPM	Materiais a Localizar	23/09/2013	R\$ 88,96	Ótimo
54630	LIVROS DIVERSOS	SP/DVPM	Materiais a Localizar	23/09/2013	R\$ 98,56	Ótimo
54631	LIVROS DIVERSOS	SP/DVPM	Materiais a Localizar	23/09/2013	R\$ 167,68	Ótimo
54632	LIVROS DIVERSOS	SP/DVPM	Materiais a Localizar	24/09/2013	R\$ 81,92	Ótimo
54633	LIVROS DIVERSOS	SP/DVPM	Materiais a Localizar	24/09/2013	R\$ 110,72	Ótimo
54634	LIVROS DIVERSOS	SP/DVPM	Materiais a Localizar	24/09/2013	R\$ 58,24	Ótimo
54635	LIVROS DIVERSOS	SP/DVPM	Materiais a Localizar	24/09/2013	R\$ 127,36	Ótimo
54636	LIVROS DIVERSOS	SP/DVPM	Materiais a Localizar	24/09/2013	R\$ 217,60	Ótimo
54637	Tela Retrátíl	EASTJAM	Sala da Escola de Aperf. do	24/09/2013	R\$ 315,00	Ótimo
54638	LIVROS DIVERSOS	SP/DVPM	Materiais a Localizar	24/09/2013	R\$ 41,60	Ótimo
54639	LIVROS DIVERSOS	SP/DVPM	Materiais a Localizar	24/09/2013	R\$ 41,60	Ótimo
54640	LIVROS DIVERSOS	SP/DVPM	Materiais a Localizar	24/09/2013	R\$ 86,40	Ótimo
54641	LIVROS DIVERSOS	SP/DVPM	Materiais a Localizar	24/09/2013	R\$ 84,48	Ótimo
54642	Tela Retrátíl	EASTJAM	Sala da Escola de Aperf. do	24/09/2013	R\$ 315,00	Ótimo
54643	LIVROS DIVERSOS	SP/DVPM	Materiais a Localizar	24/09/2013	R\$ 80,00	Ótimo
54644	LIVROS DIVERSOS	SP/DVPM	Materiais a Localizar	24/09/2013	R\$ 46,08	Ótimo
54645	LIVROS DIVERSOS	SP/DVPM	Materiais a Localizar	24/09/2013	R\$ 81,28	Ótimo
54646	LIVROS DIVERSOS	SP/DVPM	Materiais a Localizar	24/09/2013	R\$ 108,16	Ótimo
54647	LIVROS DIVERSOS	SP/DVPM	Materiais a Localizar	24/09/2013	R\$ 122,88	Ótimo
54648	LIVROS DIVERSOS	SP/DVPM	Materiais a Localizar	24/09/2013	R\$ 93,44	Ótimo
54649	LIVROS DIVERSOS	SP/DVPM	Materiais a Localizar	24/09/2013	R\$ 93,44	Ótimo
54650	LIVROS DIVERSOS	SP/DVPM	Materiais a Localizar	24/09/2013	R\$ 57,60	Ótimo
54651	LIVROS DIVERSOS	SP/DVPM	Materiais a Localizar	24/09/2013	R\$ 57,60	Ótimo
54652	LIVROS DIVERSOS	SP/DVPM	Materiais a Localizar	24/09/2013	R\$ 96,00	Ótimo
54653	LIVROS DIVERSOS	SP/DVPM	Materiais a Localizar	24/09/2013	R\$ 96,00	Ótimo
54654	LIVROS DIVERSOS	SP/DVPM	Materiais a Localizar	24/09/2013	R\$ 75,52	Ótimo
54655	LIVROS DIVERSOS	SP/DVPM	Materiais a Localizar	24/09/2013	R\$ 69,76	Ótimo
54656	LIVROS DIVERSOS	SP/DVPM	Materiais a Localizar	24/09/2013	R\$ 69,76	Ótimo
54657	LIVROS DIVERSOS	SP/DVPM	Materiais a Localizar	24/09/2013	R\$ 86,40	Ótimo
54658	LIVROS DIVERSOS	SP/DVPM	Materiais a Localizar	24/09/2013	R\$ 86,40	Ótimo
54659	LIVROS DIVERSOS	SP/DVPM	Materiais a Localizar	24/09/2013	R\$ 208,00	Ótimo
54660	LIVROS DIVERSOS	SP/DVPM	Materiais a Localizar	24/09/2013	R\$ 169,60	Ótimo
54661	LIVROS DIVERSOS	SP/DVPM	Materiais a Localizar	24/09/2013	R\$ 81,92	Ótimo
54662	LIVROS DIVERSOS	SP/DVPM	Materiais a Localizar	24/09/2013	R\$ 76,16	Ótimo
54663	LIVROS DIVERSOS	SP/DVPM	Materiais a Localizar	24/09/2013	R\$ 69,76	Ótimo
54664	LIVROS DIVERSOS	SP/DVPM	Materiais a Localizar	24/09/2013	R\$ 101,76	Ótimo
54665	LIVROS DIVERSOS	SP/DVPM	Materiais a Localizar	24/09/2013	R\$ 57,60	Ótimo
54666	LIVROS DIVERSOS	GABDEGSS/TJ	Salas do Cartório	25/09/2013	R\$ 28,80	Ótimo
54667	LIVROS DIVERSOS	GABDEGSS/TJ	Salas do Cartório	26/09/2013	R\$ 176,00	Ótimo
54668	LIVROS DIVERSOS	GABDEGSS/TJ	Salas do Cartório	26/09/2013	R\$ 200,32	Ótimo
54669	LIVROS DIVERSOS	GABDEGSS/TJ	Salas do Cartório	26/09/2013	R\$ 31,94	Ótimo
54670	LIVROS DIVERSOS	GABDEGSS/TJ	Salas do Cartório	26/09/2013	R\$ 70,34	Ótimo
54671	CADEIRA ESCOLAR	PROJREED/FHR	SALAS DO SETOR	03/10/2013	R\$ 341,00	Ótimo
54672	CADEIRA ESCOLAR	SP/DVPM	Estoque material novo	03/10/2013	R\$ 341,00	Ótimo
54673	CADEIRA ESCOLAR	SP/DVPM	Estoque material novo	03/10/2013	R\$ 341,00	Ótimo
54674	CADEIRA ESCOLAR	SP/DVPM	Estoque material novo	03/10/2013	R\$ 341,00	Ótimo
54675	CADEIRA ESCOLAR	SP/DVPM	Estoque material novo	03/10/2013	R\$ 341,00	Ótimo
54676	CADEIRA ESCOLAR	SP/DVPM	Estoque material novo	03/10/2013	R\$ 341,00	Ótimo
54677	CADEIRA ESCOLAR	PROJREED/FHR	SALAS DO SETOR	03/10/2013	R\$ 341,00	Ótimo
54678	CADEIRA ESCOLAR	SP/DVPM	Estoque material novo	03/10/2013	R\$ 341,00	Ótimo
54679	CADEIRA ESCOLAR	SP/DVPM	Estoque material novo	03/10/2013	R\$ 341,00	Ótimo
54680	CADEIRA ESCOLAR	SP/DVPM	Estoque material novo	03/10/2013	R\$ 341,00	Ótimo



54773	CADEIRA ESCOLAR	EASTJAM	Sala da Escola de Aperf. do	03/10/2013	R\$ 341,00	Ótimo
54774	CADEIRA ESCOLAR	EASTJAM	Sala da Escola de Aperf. do	03/10/2013	R\$ 341,00	Ótimo
54775	CADEIRA ESCOLAR	EASTJAM	Sala da Escola de Aperf. do	03/10/2013	R\$ 341,00	Ótimo
54776	CADEIRA ESCOLAR	EASTJAM	Sala da Escola de Aperf. do	03/10/2013	R\$ 341,00	Ótimo
54777	CADEIRA ESCOLAR	EASTJAM	Sala da Escola de Aperf. do	03/10/2013	R\$ 341,00	Ótimo
54778	CADEIRA ESCOLAR	EASTJAM	Sala da Escola de Aperf. do	03/10/2013	R\$ 341,00	Ótimo
54779	CADEIRA ESCOLAR	EASTJAM	Sala da Escola de Aperf. do	03/10/2013	R\$ 341,00	Ótimo
54780	CADEIRA ESCOLAR	EASTJAM	Sala da Escola de Aperf. do	03/10/2013	R\$ 341,00	Ótimo
54781	CADEIRA ESCOLAR	EASTJAM	Sala da Escola de Aperf. do	03/10/2013	R\$ 341,00	Ótimo
54782	CADEIRA ESCOLAR	EASTJAM	Sala da Escola de Aperf. do	03/10/2013	R\$ 341,00	Ótimo
54783	CADEIRA ESCOLAR	EASTJAM	Sala da Escola de Aperf. do	03/10/2013	R\$ 341,00	Ótimo
54784	CADEIRA ESCOLAR	EASTJAM	Sala da Escola de Aperf. do	03/10/2013	R\$ 341,00	Ótimo
54785	CADEIRA ESCOLAR	EASTJAM	Sala da Escola de Aperf. do	03/10/2013	R\$ 341,00	Ótimo
54786	CADEIRA ESCOLAR	EASTJAM	Sala da Escola de Aperf. do	03/10/2013	R\$ 341,00	Ótimo
54787	CADEIRA ESCOLAR	EASTJAM	Sala da Escola de Aperf. do	03/10/2013	R\$ 341,00	Ótimo
54788	CADEIRA ESCOLAR	SP/DVPM	Estoque material novo	03/10/2013	R\$ 341,00	Ótimo
54789	CADEIRA ESCOLAR	EASTJAM	Sala da Escola de Aperf. do	03/10/2013	R\$ 341,00	Ótimo
54790	CADEIRA ESCOLAR	EASTJAM	Sala da Escola de Aperf. do	03/10/2013	R\$ 341,00	Ótimo
54791	CADEIRA ESCOLAR	EASTJAM	Sala da Escola de Aperf. do	03/10/2013	R\$ 341,00	Ótimo
54792	CADEIRA ESCOLAR	EASTJAM	Sala da Escola de Aperf. do	03/10/2013	R\$ 341,00	Ótimo
54793	CADEIRA ESCOLAR	EASTJAM	Sala da Escola de Aperf. do	03/10/2013	R\$ 341,00	Ótimo
54794	CADEIRA ESCOLAR	EASTJAM	Sala da Escola de Aperf. do	03/10/2013	R\$ 341,00	Ótimo
54795	CADEIRA ESCOLAR	EASTJAM	Sala da Escola de Aperf. do	03/10/2013	R\$ 341,00	Ótimo
54796	CADEIRA ESCOLAR	EASTJAM	Sala da Escola de Aperf. do	03/10/2013	R\$ 341,00	Ótimo
54797	TELEFONE IP TIP 100	DVIL/TJ	Salas do Cartório	18/10/2013	R\$ 199,90	Ótimo
54798	TELEFONE IP TIP 100	DVIL/TJ	Salas do Cartório	18/10/2013	R\$ 199,90	Ótimo
54799	TELEFONE IP TIP 100	DVIL/TJ	Salas do Cartório	18/10/2013	R\$ 199,90	Ótimo
54800	TELEFONE IP TIP 100	DVIL/TJ	Salas do Cartório	18/10/2013	R\$ 199,90	Ótimo
54801	TELEFONE IP TIP 100	STCP/DVIL	Salas do Cartório	18/10/2013	R\$ 199,90	Ótimo
54802	TELEFONE IP TIP 100	NAQSA	Salas do Cartório	18/10/2013	R\$ 199,90	Ótimo
54803	TELEFONE IP TIP 100	NAQSA	Salas do Cartório	18/10/2013	R\$ 199,90	Ótimo
54804	TELEFONE IP TIP 100	DVCC/TJ	Divisão de Contratos e Convênios	18/10/2013	R\$ 199,90	Ótimo
54805	TELEFONE IP TIP 100	SCCIGAF/TJ	Salas do Cartório	18/10/2013	R\$ 199,90	Ótimo
54806	TELEFONE IP TIP 100	DVCC/TJ	Salas do Cartório	18/10/2013	R\$ 199,90	Ótimo
54807	TELEFONE IP TIP 100	CPL/TJAM	Salas do Cartório	18/10/2013	R\$ 199,90	Ótimo
54808	TELEFONE IP TIP 100	CPL/TJAM	Salas do Cartório	18/10/2013	R\$ 199,90	Ótimo
54809	TELEFONE IP TIP 100	CPL/TJAM	Salas do Cartório	18/10/2013	R\$ 199,90	Ótimo
54810	TELEFONE IP TIP 100	EASTJAM	Sala da Escola de Aperf. do	18/10/2013	R\$ 199,90	Ótimo
54811	TELEFONE IP TIP 100	EASTJAM	Sala da Escola de Aperf. do	18/10/2013	R\$ 199,90	Ótimo
54812	TELEFONE IP TIP 100	EASTJAM	Sala da Escola de Aperf. do	18/10/2013	R\$ 199,90	Ótimo
54813	TELEFONE IP TIP 100	ESMAM	Salas do Cartório	18/10/2013	R\$ 199,90	Ótimo
54814	TELEFONE IP TIP 100	ESMAM	Salas do Cartório	18/10/2013	R\$ 199,90	Ótimo
54815	TELEFONE IP TIP 100	DVENG/TJ	Divisão de Engenharia	18/10/2013	R\$ 199,90	Ótimo
54816	TELEFONE IP TIP 100	ESMAM	Salas do Cartório	18/10/2013	R\$ 199,90	Ótimo
54817	TELEFONE IP TIP 100	ESMAM	Salas do Cartório	18/10/2013	R\$ 199,90	Ótimo
54818	TELEFONE IP TIP 100	DVENG/TJ	Divisão de Engenharia	18/10/2013	R\$ 199,90	Ótimo
54819	TELEFONE IP TIP 100	DVENG/TJ	Divisão de Engenharia	18/10/2013	R\$ 199,90	Ótimo
54820	TELEFONE IP TIP 100	ESMAM	Materiais a Localizar	18/10/2013	R\$ 199,90	Ótimo
54821	TELEFONE IP TIP 100	CDJ/TJ	Salas do Cartório	18/10/2013	R\$ 199,90	Ótimo
54822	TELEFONE IP TIP 100	CDJ/TJ	Salas do Cartório	18/10/2013	R\$ 199,90	Ótimo
54823	TELEFONE IP TIP 100	DVTIC/TJ	Sala da Div.Tec. Inf. e	18/10/2013	R\$ 199,90	Ótimo
54824	TELEFONE IP TIP 100	DVTIC/TJ	Sala da Div.Tec. Inf. e	18/10/2013	R\$ 199,90	Ótimo
54825	TELEFONE IP TIP 100	DVTIC/TJ	Sala da Div.Tec. Inf. e	18/10/2013	R\$ 199,90	Ótimo
54826	TELEFONE IP TIP 100	DVTIC/TJ	Sala da Div.Tec. Inf. e	18/10/2013	R\$ 199,90	Ótimo
54827	TELEFONE IP TIP 100	DVTIC/TJ	Sala da Div.Tec. Inf. e	18/10/2013	R\$ 199,90	Ótimo
54828	TELEFONE IP TIP 100	DVTIC/TJ	Sala da Div.Tec. Inf. e	18/10/2013	R\$ 199,90	Ótimo
54829	TELEFONE IP TIP 100	DVTIC/TJ	Sala da Div.Tec. Inf. e	18/10/2013	R\$ 199,90	Ótimo
54830	TELEFONE IP TIP 100	DVTIC/TJ	Sala da Div.Tec. Inf. e	18/10/2013	R\$ 199,90	Ótimo
54831	TELEFONE IP TIP 100	DVTIC/TJ	Sala da Div.Tec. Inf. e	18/10/2013	R\$ 199,90	Ótimo
54832	TELEFONE IP TIP 100	DVCC/TJ	Divisão de Contratos e Convênios	18/10/2013	R\$ 199,90	Ótimo
54833	TELEFONE IP TIP 100	SP/DVPM	Material Disponível	18/10/2013	R\$ 199,90	Ótimo
54834	TELEFONE IP TIP 100	DVENG/TJ	Divisão de Engenharia	18/10/2013	R\$ 199,90	Ótimo
54835	TELEFONE IP TIP 100	SCCIGAF/TJ	Salas do Cartório	18/10/2013	R\$ 199,90	Ótimo
54836	TELEFONE IP TIP 100	DVTIC/TJ	Sala da Div.Tec. Inf. e	18/10/2013	R\$ 199,90	Ótimo
54837	Poltrona giratória tipo Diretor com braços	CJAPU	Salas do Cartório	05/11/2013	R\$ 400,90	Ótimo
54838	Poltrona giratória tipo Diretor com braços	STARQ/FHR	Materiais a Localizar	05/11/2013	R\$ 400,90	Ótimo
54839	Poltrona giratória tipo Diretor com braços	MP/FHR	SALA DO MINISTERIO PUBLICO	05/11/2013	R\$ 400,90	Ótimo
54840	Poltrona giratória tipo Diretor com braços	VTJ2/FHR	Salas do Cartório	05/11/2013	R\$ 400,90	Ótimo
54841	Poltrona giratória tipo Diretor com braços	VTJ2/FHR	Salas do Cartório	05/11/2013	R\$ 400,90	Ótimo
54842	Poltrona giratória tipo Diretor com braços	VTJ2/FHR	Salas do Cartório	05/11/2013	R\$ 400,90	Ótimo
54843	Poltrona giratória tipo Diretor com braços	VTJ2/FHR	Salas do Cartório	05/11/2013	R\$ 400,90	Ótimo
54844	Poltrona giratória tipo Diretor com braços	VTJ2/FHR	Salas do Cartório	05/11/2013	R\$ 400,90	Ótimo
54845	Poltrona giratória tipo Diretor com braços	DRGCU/FHR	Diretoria de Gestão da Conta	05/11/2013	R\$ 400,90	Ótimo
54846	Poltrona giratória tipo Diretor com braços	DRGCU/FHR	Diretoria de Gestão da Conta	05/11/2013	R\$ 400,90	Ótimo
54847	Poltrona giratória tipo Diretor com braços	VECT	Salas do cartório	05/11/2013	R\$ 400,90	Ótimo
54848	Poltrona giratória tipo Diretor com braços	CIALVA	Salas do Cartório	05/11/2013	R\$ 400,90	Ótimo
54849	Poltrona giratória tipo Diretor com braços	CINHAMU	Salas do Cartório	05/11/2013	R\$ 400,90	Ótimo
54850	Poltrona giratória tipo Diretor com braços	NUGEP/TJ	Sala da NUGEP	05/11/2013	R\$ 400,90	Ótimo
54851	Poltrona giratória tipo Diretor com braços	VECT	Salas do cartório	05/11/2013	R\$ 400,90	Ótimo
54852	Poltrona giratória tipo Diretor com braços	DVCERIM/TJ	Sala da Divisão de Cerimonial	05/11/2013	R\$ 400,90	Ótimo
54853	Poltrona giratória tipo Diretor com braços	DVSS/CAJFL	Divisão de Serviço Social	05/11/2013	R\$ 400,90	Ótimo
54854	Poltrona giratória tipo Diretor com braços	CODP1G/CGJ	Coord. de Dist. Processual de 1º	05/11/2013	R\$ 400,90	Ótimo
54855	Poltrona giratória tipo Diretor com braços	VEPC/FHR	Salas do Cartório	05/11/2013	R\$ 400,90	Ótimo
54856	Poltrona giratória tipo Diretor com braços	SRFHR/DVIL	Setor de Recepção do FHR	05/11/2013	R\$ 400,90	Ótimo
54857	Poltrona giratória tipo Diretor com braços	GPMFSC/FHR	Salas do Cartório	05/11/2013	R\$ 400,90	Ótimo
54858	Poltrona giratória tipo Diretor com braços	GPMFSC/FHR	Salas do Cartório	05/11/2013	R\$ 400,90	Ótimo
54859	Poltrona giratória tipo Diretor com braços	GPMFSC/FHR	Salas do Cartório	05/11/2013	R\$ 400,90	Ótimo
54860	Poltrona giratória tipo Diretor com braços	GPMFSC/FHR	Salas do Cartório	05/11/2013	R\$ 400,90	Ótimo
54861	Poltrona giratória tipo Diretor com braços	GPMFSC/FHR	Salas do Cartório	05/11/2013	R\$ 400,90	Ótimo
54862	Poltrona giratória tipo Diretor com braços	CICODA	Salas do Cartório	05/11/2013	R\$ 400,90	Ótimo
54863	Poltrona giratória tipo Diretor com braços	SP/DVPM	Materiais a Localizar	05/11/2013	R\$ 400,90	Ótimo
54864	Poltrona giratória tipo Diretor com braços	CICODA	Salas do Cartório	05/11/2013	R\$ 400,90	Ótimo

O original deste documento é eletrônico e foi assinado digitalmente por EDUARDO MARTINS DE SOUZA e DOMINGOS JORGE CHALUB PEREIRA. Para verificar a autenticidade desta cópia impressa, acesse o site <https://ca.jtiam.ufr.br/afp/pend/2013/06/18/001836> e informe o nº do processo T.J.AM.2021.0001836-0 e o código de verificação 09-99-1R-XK484C.



54957	Poltrona giratória tipo Diretor com braços	VECCDSCA1/FHR	Materiais a Localizar		05/11/2013	R\$	400,90	Ótimo
54958	Poltrona giratória tipo Diretor com braços	VECCDSCA1/FHR	Materiais a Localizar		05/11/2013	R\$	400,90	Ótimo
54959	Poltrona giratória tipo Diretor com braços	CIJUTAI	Salas do Cartório		05/11/2013	R\$	400,90	Ótimo
54960	Poltrona giratória tipo Diretor com braços	VCM5/FHR	Salas do Cartório		05/11/2013	R\$	400,90	Ótimo
54961	Poltrona giratória tipo Diretor com braços	VCM5/FHR	Salas do Cartório		05/11/2013	R\$	400,90	Ótimo
54962	Poltrona giratória tipo Diretor com braços	SP/DVPM	Materiais a Localizar		05/11/2013	R\$	400,90	Ótimo
54963	Poltrona giratória tipo Diretor com braços	VCM9/FHR	Salas do Cartório		05/11/2013	R\$	400,90	Ótimo
54964	Poltrona giratória tipo Diretor com braços	STCERTAD/TJ	Setor de Certidão,Rep. Aut. Doc.		05/11/2013	R\$	400,90	Ótimo
54965	Poltrona giratória tipo Diretor com braços	CIAUTA	Salas do Cartório		05/11/2013	R\$	400,90	Ótimo
54966	Poltrona giratória tipo Diretor com braços	SP/DVPM	Materiais a Localizar		05/11/2013	R\$	400,90	Ótimo
54967	Poltrona giratória tipo Diretor com braços	CIPAR/2V	Salas do Cartório		05/11/2013	R\$	400,90	Ótimo
54968	Poltrona giratória tipo Diretor com braços	VCM7/FHR	Salas do Cartório		05/11/2013	R\$	400,90	Ótimo
54969	Poltrona giratória tipo Diretor com braços	SP/DVPM	Materiais a Localizar		05/11/2013	R\$	400,90	Ótimo
54970	Poltrona giratória tipo Diretor com braços	VCM7/FHR	Salas do Cartório		05/11/2013	R\$	400,90	Ótimo
54971	Poltrona giratória tipo Diretor com braços	VCM7/FHR	Salas do Cartório		05/11/2013	R\$	400,90	Ótimo
54972	Poltrona giratória tipo Diretor com braços	CGJ	Divisão de Expediente		05/11/2013	R\$	400,90	Ótimo
54973	Poltrona giratória tipo Diretor com braços	VCM6/FHR	Salas do Cartório		05/11/2013	R\$	400,90	Ótimo
54974	Poltrona giratória tipo Diretor com braços	VCM6/FHR	Salas do Cartório		05/11/2013	R\$	400,90	Ótimo
54975	Poltrona giratória tipo Diretor com braços	VCM6/FHR	Salas do Cartório		05/11/2013	R\$	400,90	Ótimo
54976	Poltrona giratória tipo Diretor com braços	SP/DVPM	Material com avaria para dar		05/11/2013	R\$	400,90	Ótimo
54977	Poltrona giratória tipo Diretor com braços	VCV12/FHR	Salas do Cartório		05/11/2013	R\$	400,90	Ótimo
54978	Poltrona giratória tipo Diretor com braços	VCV12/FHR	Salas do Cartório		05/11/2013	R\$	400,90	Ótimo
54979	Poltrona giratória tipo Diretor com braços	VCV12/FHR	Salas do Cartório		05/11/2013	R\$	400,90	Ótimo
54980	Poltrona giratória tipo Diretor com braços	CDP2G/TJ	Coord. Distribuição Processual 2º		05/11/2013	R\$	400,90	Ótimo
54981	Poltrona giratória tipo Diretor com braços	VCM9/FHR	Salas do Cartório		05/11/2013	R\$	400,90	Ótimo
54982	Poltrona giratória tipo Diretor com braços	EASTJAM	Sala da Escola de Aperf. do		05/11/2013	R\$	400,90	Ótimo
54983	Poltrona giratória tipo Diretor com braços	SINF/FMV	Sala do Setor de Suporte/FMV		05/11/2013	R\$	400,90	Ótimo
54984	Poltrona giratória tipo Diretor com braços	SINF/FMV	Sala do Setor de Suporte/FMV		05/11/2013	R\$	400,90	Ótimo
54985	Poltrona giratória tipo Diretor com braços	JECV11/FLFR	Salas do Cartório		05/11/2013	R\$	400,90	Ótimo
54986	Poltrona giratória tipo Diretor com braços	VCV2/FHR	Salas do Cartório		05/11/2013	R\$	400,90	Ótimo
54987	Poltrona giratória tipo Diretor com braços	VCV2/FHR	Salas do Cartório		05/11/2013	R\$	400,90	Ótimo
54988	Poltrona giratória tipo Diretor com braços	VCV2/FHR	Salas do Cartório		05/11/2013	R\$	400,90	Ótimo
54989	Poltrona giratória tipo Diretor com braços	VEMEPA/FHR	SALAS DO CARTÓRIO		05/11/2013	R\$	400,90	Ótimo
54990	Poltrona giratória tipo Diretor com braços	VEMEPA/FHR	SALAS DO CARTÓRIO		05/11/2013	R\$	400,90	Ótimo
54991	Poltrona giratória tipo Diretor com braços	VEMEPA/FHR	SALAS DO CARTÓRIO		05/11/2013	R\$	400,90	Ótimo
54992	Poltrona giratória tipo Diretor com braços	VEMEPA/FHR	SALAS DO CARTÓRIO		05/11/2013	R\$	400,90	Ótimo
54993	Poltrona giratória tipo Diretor com braços	VEMEPA/FHR	SALAS DO CARTÓRIO		05/11/2013	R\$	400,90	Ótimo
54994	Poltrona giratória tipo Diretor com braços	VCV3/FHR	Salas do Cartório		05/11/2013	R\$	400,90	Ótimo
54995	Poltrona giratória tipo Diretor com braços	VCV3/FHR	Salas do Cartório		05/11/2013	R\$	400,90	Ótimo
54996	Poltrona giratória tipo Diretor com braços	VCV3/FHR	Salas do Cartório		05/11/2013	R\$	400,90	Ótimo
54997	Poltrona giratória tipo Diretor com braços	VCV4/FHR	Salas do Cartório		05/11/2013	R\$	400,90	Ótimo
54998	Poltrona giratória tipo Diretor com braços	VCV4/FHR	Salas do Cartório		05/11/2013	R\$	400,90	Ótimo
54999	Poltrona giratória tipo Diretor com braços	VCV4/FHR	Salas do Cartório		05/11/2013	R\$	400,90	Ótimo
55000	Poltrona giratória tipo Diretor com braços	VCV4/FHR	Salas do Cartório		05/11/2013	R\$	400,90	Ótimo
55001	Poltrona giratória tipo Diretor com braços	VCV4/FHR	Salas do Cartório		05/11/2013	R\$	400,90	Ótimo
55002	Poltrona giratória tipo Diretor com braços	JECVDFCM1/FAM	Assessoria		05/11/2013	R\$	400,90	Ótimo
55003	Poltrona giratória tipo Diretor com braços	CILABREA	Salas do Cartório		05/11/2013	R\$	400,90	Ótimo
55004	Poltrona giratória tipo Diretor com braços	DVEXPED/SECGAD	Divisão de Expediente		05/11/2013	R\$	400,90	Ótimo
55005	Poltrona giratória tipo Diretor com braços	JECVDFCM1/FAM	Assessoria		05/11/2013	R\$	400,90	Ótimo
55006	Poltrona giratória tipo Diretor com braços	CIPAR/1JE	Salas do Cartório		05/11/2013	R\$	400,90	Ótimo
55007	Poltrona giratória tipo Diretor com braços	CGJ	Setor de Estatística da C.G.J.		05/11/2013	R\$	400,90	Ótimo
55008	Poltrona giratória tipo Diretor com braços	VCM5/FHR	Salas do Cartório		05/11/2013	R\$	400,90	Ótimo
55009	Poltrona giratória tipo Diretor com braços	VEPC/FHR	Salas do Cartório		05/11/2013	R\$	400,90	Ótimo
55010	Poltrona giratória tipo Diretor com braços	NE	sala do nucleo de estatistica		05/11/2013	R\$	400,90	Ótimo
55011	Poltrona giratória tipo Diretor com braços	SP/DVPM	Materiais a Localizar		05/11/2013	R\$	400,90	Ótimo
55012	Poltrona giratória tipo Diretor com braços	CGJ	Assessoria dos Juizes Auxiliares 3		05/11/2013	R\$	400,90	Ótimo
55013	Poltrona giratória tipo Diretor com braços	CISSUATU	Salas do Cartório		05/11/2013	R\$	400,90	Ótimo
55014	Poltrona giratória tipo Diretor com braços	CISSUATU	Salas do Cartório		05/11/2013	R\$	400,90	Ótimo
55015	Poltrona giratória tipo Diretor com braços	VCV18/FHR	Salas do Cartório		05/11/2013	R\$	400,90	Ótimo
55016	Poltrona giratória tipo Diretor com braços	CILABREA	Salas do Cartório		05/11/2013	R\$	400,90	Ótimo
55017	Poltrona giratória tipo Diretor com braços	CILABREA	Salas do Cartório		05/11/2013	R\$	400,90	Ótimo
55018	Poltrona giratória tipo Diretor com braços	CILABREA	Salas do Cartório		05/11/2013	R\$	400,90	Ótimo
55019	Poltrona giratória tipo Diretor com braços	CILABREA	Salas do Cartório		05/11/2013	R\$	400,90	Ótimo
55020	Poltrona giratória tipo Diretor com braços	CILABREA	Salas do Cartório		05/11/2013	R\$	400,90	Ótimo
55021	Poltrona giratória tipo Diretor com braços	CILABREA	Salas do Cartório		05/11/2013	R\$	400,90	Ótimo
55022	Poltrona giratória tipo Diretor com braços	CIPAR/2V	Salas do Cartório		05/11/2013	R\$	400,90	Ótimo
55023	Poltrona giratória tipo Diretor com braços	VCV5/FHR	Salas do Cartório		05/11/2013	R\$	400,90	Ótimo
55024	Poltrona giratória tipo Diretor com braços	VCV5/FHR	Salas do Cartório		05/11/2013	R\$	400,90	Ótimo
55025	Poltrona giratória tipo Diretor com braços	VCV5/FHR	Salas do Cartório		05/11/2013	R\$	400,90	Ótimo
55026	Poltrona giratória tipo Diretor com braços	CICVARZ	Salas do Cartório		05/11/2013	R\$	400,90	Ótimo
55027	Poltrona giratória tipo Diretor com braços	VCV16/FHR	Salas do Cartório		05/11/2013	R\$	400,90	Ótimo
55028	Poltrona giratória tipo Diretor com braços	VCV16/FHR	Salas do Cartório		05/11/2013	R\$	400,90	Ótimo
55029	Poltrona giratória tipo Diretor com braços	VCV16/FHR	Salas do Cartório		05/11/2013	R\$	400,90	Ótimo
55030	Poltrona giratória tipo Diretor com braços	CICVARZ	Salas do Cartório		05/11/2013	R\$	400,90	Ótimo
55031	Poltrona giratória tipo Diretor com braços	SP/DVPM	Materiais a Localizar		05/11/2013	R\$	400,90	Ótimo
55032	Poltrona giratória tipo Diretor com braços	CIPAR/2V	Salas do Cartório		05/11/2013	R\$	400,90	Ótimo
55033	Poltrona giratória tipo Diretor com braços	SP/DVPM	Materiais a Localizar		05/11/2013	R\$	400,90	Ótimo
55034	Poltrona giratória tipo Diretor com braços	SP/DVPM	Materiais a Localizar		05/11/2013	R\$	400,90	Ótimo
55035	Poltrona giratória tipo Diretor com braços	SP/DVPM	Materiais a Localizar		05/11/2013	R\$	400,90	Ótimo
55036	Poltrona giratória tipo Diretor com braços	VECUTE1/FHR	Salas do Cartório		05/11/2013	R\$	400,90	Ótimo
55037	Poltrona giratória tipo Diretor com braços	DVCERIM/TJ	Sala da Divisão de Cerimonial		05/11/2013	R\$	400,90	Ótimo
55038	Poltrona giratória tipo Diretor com braços	CIPAR/2V	Salas do Cartório		05/11/2013	R\$	400,90	Ótimo
55039	Poltrona giratória tipo Diretor com braços	VCV1/FHR	Salas do Cartório		05/11/2013	R\$	400,90	Ótimo
55040	Poltrona giratória tipo Diretor com braços	VCV1/FHR	Salas do Cartório		05/11/2013	R\$	400,90	Ótimo
55041	Poltrona giratória tipo Diretor com braços	GABDWJA/TJ	Gabinete		05/11/2013	R\$	400,90	Ótimo
55042	Poltrona giratória tipo Diretor com braços	DVENG/TJ	Divisão de Engenharia		05/11/2013	R\$	400,90	Ótimo
55043	Poltrona giratória tipo Diretor com braços	STAPM/FAM	Guarita		05/11/2013	R\$	400,90	Ótimo
55044	Poltrona giratória tipo Diretor com braços	CISIRNEG	Salas do Cartório		05/11/2013	R\$	400,90	Ótimo
55045	Poltrona giratória tipo Diretor com braços	VCV11/FMNV	Materiais a Localizar		05/11/2013	R\$	400,90	Ótimo
55046	Poltrona giratória tipo Diretor com braços	CGJ	Setor de Estatística da C.G.J.		05/11/2013	R\$	400,90	Ótimo
55047	Poltrona giratória tipo Diretor com braços	VCV19/FHR	Salas do Cartório		05/11/2013	R\$	400,90	Ótimo
55048	Poltrona giratória tipo Diretor com braços	MP/FHR	SALA DO MINISTERIO PUBLICO		05/11/2013	R\$	400,90	Ótimo

55049	Poltrona giratória tipo Diretor com braços	MP/FHR	SALA DO MINISTERIO PUBLICO	05/11/2013	R\$ 400,90	Ótimo
55050	Poltrona giratória tipo Diretor com braços	MP/FHR	SALA DO MINISTERIO PUBLICO	05/11/2013	R\$ 400,90	Ótimo
55051	Poltrona giratória tipo Diretor com braços	MP/FHR	SALA DO MINISTERIO PUBLICO	05/11/2013	R\$ 400,90	Ótimo
55052	Poltrona giratória tipo Diretor com braços	SP/DVPM	Salas do Cartório	05/11/2013	R\$ 400,90	Ótimo
55053	Poltrona giratória tipo Diretor com braços	SP/DVPM	Salas do Cartório	05/11/2013	R\$ 400,90	Ótimo
55054	Poltrona giratória tipo Diretor com braços	CIATNOR	Salas do Cartório	05/11/2013	R\$ 400,90	Ótimo
55055	Poltrona giratória tipo Diretor com braços	SP/DVPM	Salas do Cartório	05/11/2013	R\$ 400,90	Ótimo
55056	Poltrona giratória tipo Diretor com braços	SP/DVPM	Salas do Cartório	05/11/2013	R\$ 400,90	Ótimo
55057	Poltrona giratória tipo Diretor com braços	CIHU/1JE	Salas do Cartório	05/11/2013	R\$ 400,90	Ótimo
55058	Poltrona giratória tipo Diretor com braços	CIHU/1JE	Salas do Cartório	05/11/2013	R\$ 400,90	Ótimo
55059	Poltrona giratória tipo Diretor com braços	CIHU/1JE	Salas do Cartório	05/11/2013	R\$ 400,90	Ótimo
55060	Poltrona giratória tipo Diretor com braços	DVTIC/TJ	Sala da Div.Tec. Inf. e	05/11/2013	R\$ 400,90	Ótimo
55061	Poltrona giratória tipo Diretor com braços	VEQAQA/FHR	Salas do Cartório	05/11/2013	R\$ 400,90	Ótimo
55062	Poltrona giratória tipo Diretor com braços	DVCERIM/TJ	Sala da Divisão de Cerimonial	05/11/2013	R\$ 400,90	Ótimo
55063	Poltrona giratória tipo Diretor com braços	CIBCONS	Salas do Cartório	05/11/2013	R\$ 400,90	Ótimo
55064	Poltrona giratória tipo Diretor com braços	STFMV/DVIL	Central de Transportes CAJFL	05/11/2013	R\$ 400,90	Ótimo
55065	Poltrona giratória tipo Diretor com braços	SP/DVPM	Materiais a Localizar	05/11/2013	R\$ 400,90	Ótimo
55066	Poltrona giratória tipo Diretor com braços	SP/DVPM	Materiais a Localizar	05/11/2013	R\$ 400,90	Ótimo
55067	Poltrona giratória tipo Diretor com braços	CIITAMA	Salas do Cartório	05/11/2013	R\$ 400,90	Ótimo
55068	Poltrona giratória tipo Diretor com braços	CIITAMA	Salas do Cartório	05/11/2013	R\$ 400,90	Ótimo
55069	Poltrona giratória tipo Diretor com braços	CIITAMA	Salas do Cartório	05/11/2013	R\$ 400,90	Ótimo
55070	Poltrona giratória tipo Diretor com braços	CIITAMA	Salas do Cartório	05/11/2013	R\$ 400,90	Ótimo
55071	Poltrona giratória tipo Diretor com braços	CIITAMA	Salas do Cartório	05/11/2013	R\$ 400,90	Ótimo
55072	Poltrona giratória tipo Diretor com braços	JECVDFCM3/FHR	Salas do Cartório	05/11/2013	R\$ 400,90	Ótimo
55073	Poltrona giratória tipo Diretor com braços	CJURUA	Salas do Cartório	05/11/2013	R\$ 400,90	Ótimo
55074	Poltrona giratória tipo Diretor com braços	DVSS/CAJFL	Divisão de Serviço Social	05/11/2013	R\$ 400,90	Ótimo
55075	Poltrona giratória tipo Diretor com braços	DVSS/CAJFL	Divisão de Serviço Social	05/11/2013	R\$ 400,90	Ótimo
55076	Poltrona giratória tipo Diretor com braços	SP/DVPM	Materiais a Localizar	05/11/2013	R\$ 400,90	Ótimo
55077	Poltrona giratória tipo Diretor com braços	SCCIGAF/TJ	Sec.Controle Int.Gestão Adm e	05/11/2013	R\$ 400,90	Ótimo
55078	Poltrona giratória tipo Diretor com braços	SDSM/DVSM	Setor de Serviço Médico(FHR)	05/11/2013	R\$ 400,90	Ótimo
55079	Poltrona giratória tipo Diretor com braços	CJSCC/FHR	Salas do setor	05/11/2013	R\$ 400,90	Ótimo
55080	Poltrona giratória tipo Diretor com braços	CJSCC/FHR	Salas do setor	05/11/2013	R\$ 400,90	Ótimo
55081	Poltrona giratória tipo Diretor com braços	CCONT1/FHR	Sala da Secretaria da 1ª	05/11/2013	R\$ 400,90	Ótimo
55082	Poltrona giratória tipo Diretor com braços	SP/DVPM	Estoque material novo	05/11/2013	R\$ 400,90	Ótimo
55083	Poltrona giratória tipo Diretor com braços	VCV4/FHR	Salas do Cartório	05/11/2013	R\$ 400,90	Ótimo
55084	Poltrona giratória tipo Diretor com braços	VCV4/FHR	Salas do Cartório	05/11/2013	R\$ 400,90	Ótimo
55085	Poltrona giratória tipo Diretor com braços	SP/DVPM	Salas do Cartório	05/11/2013	R\$ 400,90	Ótimo
55086	Poltrona giratória tipo Diretor com braços	VCV17/FHR	Salas do Cartório	05/11/2013	R\$ 400,90	Ótimo
55087	Poltrona giratória tipo Diretor com braços	CISSUATU	Salas do Cartório	05/11/2013	R\$ 400,90	Ótimo
55088	Poltrona giratória tipo Diretor com braços	VCV17/FHR	Salas do Cartório	05/11/2013	R\$ 400,90	Ótimo
55089	Poltrona giratória tipo Diretor com braços	CISRNEG	Salas do Cartório	05/11/2013	R\$ 400,90	Ótimo
55090	Poltrona giratória tipo Diretor com braços	CICCAST	Salas do Cartório	05/11/2013	R\$ 400,90	Ótimo
55091	Poltrona giratória tipo Diretor com braços	CICCAST	Salas do Cartório	05/11/2013	R\$ 400,90	Ótimo
55092	Poltrona giratória tipo Diretor com braços	CICCAST	Salas do Cartório	05/11/2013	R\$ 400,90	Ótimo
55093	Poltrona giratória tipo Diretor com braços	CICCAST	Salas do Cartório	05/11/2013	R\$ 400,90	Ótimo
55094	Poltrona giratória tipo Diretor com braços	CICCAST	Salas do Cartório	05/11/2013	R\$ 400,90	Ótimo
55099	Poltrona giratória tipo Diretor com braços	DVPM/TJ	Setor de Patrimonio - FHR	05/11/2013	R\$ 400,90	Ótimo
55100	Poltrona giratória tipo Diretor com braços	SINF/FMHR	Sala do Setor de Suporte/FMHR	05/11/2013	R\$ 400,90	Ótimo
55101	Poltrona giratória tipo Diretor com braços	CIIRAN/2V	Salas do Cartório	05/11/2013	R\$ 400,90	Ótimo
55102	Poltrona giratória tipo Diretor com braços	SINF/FMHR	Sala do Setor de Suporte/FMHR	05/11/2013	R\$ 400,90	Ótimo
55103	Poltrona giratória tipo Diretor com braços	SINF/FMHR	Sala do Setor de Suporte/FMHR	05/11/2013	R\$ 400,90	Ótimo
55104	Poltrona giratória tipo Diretor com braços	SINF/FMHR	Sala do Setor de Suporte/FMHR	05/11/2013	R\$ 400,90	Ótimo
55105	Poltrona giratória tipo Diretor com braços	SP/DVPM	Material com avaria para dar	05/11/2013	R\$ 400,90	Ótimo
55106	Poltrona giratória tipo Diretor com braços	SINF/FMHR	Sala do Setor de Suporte/FMHR	05/11/2013	R\$ 400,90	Ótimo
55107	Poltrona giratória tipo Diretor com braços	SP/DVPM	Material Disponível	05/11/2013	R\$ 400,90	Ótimo
55108	Poltrona giratória tipo Diretor com braços	SINF/FMHR	Sala do Setor de Suporte/FMHR	05/11/2013	R\$ 400,90	Ótimo
55109	Poltrona giratória tipo Diretor com braços	SINF/FMHR	Sala do Setor de Suporte/FMHR	05/11/2013	R\$ 400,90	Ótimo
55110	Poltrona giratória tipo Diretor com braços	SINF/FMHR	Sala do Setor de Suporte/FMHR	05/11/2013	R\$ 400,90	Ótimo
55111	Poltrona giratória tipo Diretor com braços	SINF/FMHR	Sala do Setor de Suporte/FMHR	05/11/2013	R\$ 400,90	Ótimo
55112	Poltrona giratória tipo Diretor com braços	VCV4/FHR	Salas do Cartório	05/11/2013	R\$ 400,90	Ótimo
55113	Poltrona giratória tipo Diretor com braços	CINARIPU	Salas do Cartório	05/11/2013	R\$ 400,90	Ótimo
55114	Poltrona giratória tipo Diretor com braços	CINARIPU	Salas do Cartório	05/11/2013	R\$ 400,90	Ótimo
55115	Poltrona giratória tipo Diretor com braços	CINARIPU	Salas do Cartório	05/11/2013	R\$ 400,90	Ótimo
55116	Poltrona giratória tipo Diretor com braços	SP/DVPM	Estoque material novo	05/11/2013	R\$ 400,90	Ótimo
55117	Poltrona giratória tipo Diretor com braços	CINARIPU	Salas do Cartório	05/11/2013	R\$ 400,90	Ótimo
55118	Poltrona giratória tipo Diretor com braços	SP/DVPM	Salas do Cartório	05/11/2013	R\$ 400,90	Ótimo
55119	Poltrona giratória tipo Diretor com braços	SP/DVPM	Salas do Cartório	05/11/2013	R\$ 400,90	Ótimo
55120	Poltrona giratória tipo Diretor com braços	SP/DVPM	Salas do Cartório	05/11/2013	R\$ 400,90	Ótimo
55121	Poltrona giratória tipo Diretor com braços	SP/DVPM	Salas do Cartório	05/11/2013	R\$ 400,90	Ótimo
55122	Poltrona giratória tipo Diretor com braços	SP/DVPM	Salas do Cartório	05/11/2013	R\$ 400,90	Ótimo
55123	Poltrona giratória tipo Diretor com braços	SP/DVPM	Salas do Cartório	05/11/2013	R\$ 400,90	Ótimo
55124	Poltrona giratória tipo Diretor com braços	SP/DVPM	Salas do Cartório	05/11/2013	R\$ 400,90	Ótimo
55125	Poltrona giratória tipo Diretor com braços	SP/DVPM	Salas do Cartório	05/11/2013	R\$ 400,90	Ótimo
55126	Poltrona giratória tipo Diretor com braços	SP/DVPM	Salas do Cartório	05/11/2013	R\$ 400,90	Ótimo
55127	Poltrona giratória tipo Diretor com braços	SP/DVPM	Salas do Cartório	05/11/2013	R\$ 400,90	Ótimo
55128	Poltrona giratória tipo Diretor com braços	GABDMGP/TJ	Gabinete	05/11/2013	R\$ 400,90	Ótimo
55129	Poltrona giratória tipo Diretor com braços	VCV4/FHR	Salas do Cartório	05/11/2013	R\$ 400,90	Ótimo
55130	Poltrona giratória tipo Diretor com braços	JECV8/UNL	Salas do Cartório	05/11/2013	R\$ 400,90	Ótimo
55131	Poltrona giratória tipo Diretor com braços	JECV8/UNL	Salas do Cartório	05/11/2013	R\$ 400,90	Ótimo
55132	Poltrona giratória tipo Diretor com braços	JECV8/UNL	Salas do Cartório	05/11/2013	R\$ 400,90	Ótimo
55133	Poltrona giratória tipo Diretor com braços	JECV8/UNL	Salas do Cartório	05/11/2013	R\$ 400,90	Ótimo
55134	Poltrona giratória tipo Diretor com braços	JECV8/UNL	Salas do Cartório	05/11/2013	R\$ 400,90	Ótimo
55135	Poltrona giratória tipo Diretor com braços	CIIMANI/1V	Salas do Cartório	05/11/2013	R\$ 400,90	Ótimo
55136	Poltrona giratória tipo Diretor com braços	JECR18/UNL	Salas do Cartório	05/11/2013	R\$ 400,90	Ótimo
55137	Poltrona giratória tipo Diretor com braços	JECR18/UNL	Salas do Cartório	05/11/2013	R\$ 400,90	Ótimo
55138	Poltrona giratória tipo Diretor com braços	JECR18/UNL	Salas do Cartório	05/11/2013	R\$ 400,90	Ótimo
55139	Poltrona giratória tipo Diretor com braços	JECR18/UNL	Salas do Cartório	05/11/2013	R\$ 400,90	Ótimo
55140	Poltrona giratória tipo Diretor com braços	JECVDFCM3/FHR	Salas do Cartório	05/11/2013	R\$ 400,90	Ótimo
55141	Poltrona giratória tipo Diretor com braços	JECVDFCM3/FHR	Salas do Cartório	05/11/2013	R\$ 400,90	Ótimo
55142	Poltrona giratória tipo Diretor com braços	CIIMANI/2V	Salas do Cartório	05/11/2013	R\$ 400,90	Ótimo
55143	Poltrona giratória tipo Diretor com braços	CISPOLIV	Salas do Cartório	05/11/2013	R\$ 400,90	Ótimo
55144	Poltrona giratória tipo Diretor com braços	CISPOLIV	Salas do Cartório	05/11/2013	R\$ 400,90	Ótimo

O original deste documento é eletrônico e foi assinado digitalmente por EDUARDO MARTINS DE SOUZA e DOMINGOS JORGE CHALUB PEREIRA. Para verificar a autenticidade desta cópia impressa, acesse o site <https://ca.jtiam.jus.br/atos/publico/pg.asp?ar=proc&pr=1001836&e=0&co=99&cd=99&f=484C> e informe o número do processo, a data da emissão e o número do documento.









55513	Poltrona giratória tipo Diretor com braços	SP/DVPM	Estoque material novo		18/11/2013	R\$ 390,00		Ótimo
55514	Poltrona giratória tipo Diretor com braços	SP/DVPM	Estoque material novo		18/11/2013	R\$ 390,00		Ótimo
55515	Poltrona giratória tipo Diretor com braços	SP/DVPM	Estoque material novo		18/11/2013	R\$ 390,00		Ótimo
55516	Poltrona giratória tipo Diretor com braços	SP/DVPM	Estoque material novo		18/11/2013	R\$ 390,00		Ótimo
55517	Poltrona giratória tipo Diretor com braços	SP/DVPM	Estoque material novo		18/11/2013	R\$ 390,00		Ótimo
55518	Poltrona giratória tipo Diretor com braços	SP/DVPM	Estoque material novo		18/11/2013	R\$ 390,00		Ótimo
55519	Poltrona giratória tipo Diretor com braços	SP/DVPM	Estoque material novo		18/11/2013	R\$ 390,00		Ótimo
55520	Poltrona giratória tipo Diretor com braços	SP/DVPM	Estoque material novo		18/11/2013	R\$ 390,00		Ótimo
55521	Poltrona giratória tipo Diretor com braços	SP/DVPM	Estoque material novo		18/11/2013	R\$ 390,00		Ótimo
55522	Poltrona giratória tipo Diretor com braços	SP/DVPM	Estoque material novo		18/11/2013	R\$ 390,00		Ótimo
55523	Poltrona giratória tipo Diretor com braços	SP/DVPM	Estoque material novo		18/11/2013	R\$ 390,00		Ótimo
55524	Poltrona giratória tipo Diretor com braços	SP/DVPM	Estoque material novo		18/11/2013	R\$ 390,00		Ótimo
55525	Poltrona giratória tipo Diretor com braços	SP/DVPM	Estoque material novo		18/11/2013	R\$ 390,00		Ótimo
55526	Poltrona giratória tipo Diretor com braços	SP/DVPM	Estoque material novo		18/11/2013	R\$ 390,00		Ótimo
55527	Poltrona giratória tipo Diretor com braços	SP/DVPM	Estoque material novo		18/11/2013	R\$ 390,00		Ótimo
55528	Poltrona giratória tipo Diretor com braços	SP/DVPM	Estoque material novo		18/11/2013	R\$ 390,00		Ótimo
55529	Poltrona giratória tipo Diretor com braços	SP/DVPM	Estoque material novo		18/11/2013	R\$ 390,00		Ótimo
55530	Poltrona giratória tipo Diretor com braços	SP/DVPM	Estoque material novo		18/11/2013	R\$ 390,00		Ótimo
55532	POLTRONA COM BRAÇOS, GIRATÓRIA, TIPO	SP/DVPM	Estoque material novo		18/11/2013	R\$ 1.050,00		Ótimo
55533	POLTRONA COM BRAÇOS, GIRATÓRIA, TIPO	SP/DVPM	Estoque material novo		18/11/2013	R\$ 1.050,00		Ótimo
55534	POLTRONA COM BRAÇOS, GIRATÓRIA, TIPO	DVGP/TJ	Salas do Cartório		18/11/2013	R\$ 1.050,00		Ótimo
55535	POLTRONA COM BRAÇOS, GIRATÓRIA, TIPO	JECV8/UNL	Salas do Cartório		18/11/2013	R\$ 1.050,00		Ótimo
55536	POLTRONA COM BRAÇOS, GIRATÓRIA, TIPO	SP/DVPM	Estoque material novo		18/11/2013	R\$ 1.050,00		Ótimo
55537	POLTRONA COM BRAÇOS, GIRATÓRIA, TIPO	EASTIAM	Sala da Escola de Aperf. do		18/11/2013	R\$ 1.050,00		Ótimo
55538	POLTRONA COM BRAÇOS, GIRATÓRIA, TIPO	VECU4/FHR	Materiais a Localizar		18/11/2013	R\$ 1.050,00		Ótimo
55539	POLTRONA COM BRAÇOS, GIRATÓRIA, TIPO	SP/DVPM	Materiais a Localizar		18/11/2013	R\$ 1.050,00		Ótimo
55540	POLTRONA COM BRAÇOS, GIRATÓRIA, TIPO	GABDJRSF/TJ	Sala do Gab. Des. Jomar Ricardo		18/11/2013	R\$ 1.050,00		Ótimo
55541	POLTRONA COM BRAÇOS, GIRATÓRIA, TIPO	DVCC/TJ	Salas do Cartório		18/11/2013	R\$ 1.050,00		Ótimo
55542	POLTRONA COM BRAÇOS, GIRATÓRIA, TIPO	SCCIGAF/TJ	Salas do Cartório		18/11/2013	R\$ 1.050,00		Ótimo
55543	POLTRONA COM BRAÇOS, GIRATÓRIA, TIPO	VFAM4/FHR	Salas do Cartório		18/11/2013	R\$ 1.050,00		Ótimo
55544	POLTRONA COM BRAÇOS, GIRATÓRIA, TIPO	SP/DVPM	Materiais a Localizar		18/11/2013	R\$ 1.050,00		Ótimo
55545	POLTRONA COM BRAÇOS, GIRATÓRIA, TIPO	GABDCCR/TJ	Materiais a Localizar		18/11/2013	R\$ 1.050,00		Ótimo
55546	POLTRONA COM BRAÇOS, GIRATÓRIA, TIPO	STMAN/FHR	Setor de Manutenção do FHR		18/11/2013	R\$ 1.050,00		Ótimo
55547	POLTRONA COM BRAÇOS, GIRATÓRIA, TIPO	CPL/TJAM	Salas do Cartório		18/11/2013	R\$ 1.050,00		Ótimo
55548	POLTRONA COM BRAÇOS, GIRATÓRIA, TIPO	CPL/TJAM	Salas do Cartório		18/11/2013	R\$ 1.050,00		Ótimo
55549	POLTRONA COM BRAÇOS, GIRATÓRIA, TIPO	SP/DVPM	Estoque material novo		18/11/2013	R\$ 1.050,00		Ótimo
55550	POLTRONA COM BRAÇOS, GIRATÓRIA, TIPO	DVDF/TJ	Divisão de Orçamento e Finanças		18/11/2013	R\$ 1.050,00		Ótimo
55551	COMPRESSOR DE AR (ODONTOLOGICO)	SDSM/DVSM	Setor de Serviço Médico(FHR)		21/11/2013	R\$ 1.980,00		Ótimo
55552	COMPRESSOR DE AR (ODONTOLOGICO)	SDSM/DVSM	Setor de Serviço Médico(FHR)		21/11/2013	R\$ 1.980,00		Ótimo
55553	AR CONDICIONADO,SPLIT,12.000 BTUS-	JECV14/FLFR	Salas do Cartório		21/11/2013	R\$ 900,00		Ótimo
55554	AR CONDICIONADO,SPLIT,12.000 BTUS-	JECV14/FLFR	Salas do Cartório		21/11/2013	R\$ 900,00		Ótimo
55555	AR CONDICIONADO,SPLIT,12.000 BTUS-	SP/DVPM	Salas do Cartório		21/11/2013	R\$ 900,00		Ótimo
55556	AR CONDICIONADO,SPLIT,12.000 BTUS-	CIGUAJA	Salas do Cartório		21/11/2013	R\$ 900,00		Ótimo
55557	CENTRAL DE AR CONDICIONADO/CONDENSADOR -	VFAM1/FHR	Salas do Cartório		21/11/2013	R\$ 1.300,00		Ótimo
55558	CENTRAL DE AR CONDICIONADO/CONDENSADOR -	VCM5/FHR	Salas do Cartório		21/11/2013	R\$ 1.300,00		Ótimo
55559	CENTRAL DE AR CONDICIONADO/CONDENSADOR -	VCV8/FHR	Salas do Cartório		21/11/2013	R\$ 1.300,00		Ótimo
55560	CENTRAL DE AR CONDICIONADO/CONDENSADOR -	DVPG/TJ	Materiais a Localizar		21/11/2013	R\$ 1.300,00		Ótimo
55561	CENTRAL DE AR CONDICIONADO/CONDENSADOR -	VECU3/FHR	sala do cartorio		21/11/2013	R\$ 1.300,00		Ótimo
55562	CENTRAL DE AR CONDICIONADO/CONDENSADOR -	VFAM8/FHR	Materiais a Localizar		21/11/2013	R\$ 1.300,00		Ótimo
55563	CENTRAL DE AR CONDICIONADO/CONDENSADOR -	CIBVRA	Salas do Cartório		21/11/2013	R\$ 1.300,00		Ótimo
55564	CENTRAL DE AR CONDICIONADO/CONDENSADOR -	VCV15/FHR	Salas do Cartório		21/11/2013	R\$ 1.300,00		Ótimo
55565	CENTRAL DE AR CONDICIONADO/CONDENSADOR -	VCV20/FHR	Salas do Cartório		21/11/2013	R\$ 1.800,00		Ótimo
55566	CENTRAL DE AR CONDICIONADO/CONDENSADOR -	SP/DVPM	Estoque material novo		21/11/2013	R\$ 1.800,00		Ótimo
55567	CENTRAL DE AR CONDICIONADO/CONDENSADOR -	CINARIPU	Salas do Cartório		21/11/2013	R\$ 1.800,00		Ótimo
55568	CENTRAL DE AR CONDICIONADO/CONDENSADOR -	CINARIPU	Salas do Cartório		21/11/2013	R\$ 1.800,00		Ótimo
55569	CENTRAL DE AR CONDICIONADO/CONDENSADOR -	CINARIPU	Salas do Cartório		21/11/2013	R\$ 1.800,00		Ótimo
55570	CENTRAL DE AR CONDICIONADO/CONDENSADOR -	CIANORI	Salas do Cartório		21/11/2013	R\$ 1.800,00		Ótimo
55571	CENTRAL DE AR CONDICIONADO/CONDENSADOR -	CIANORI	Salas do Cartório		21/11/2013	R\$ 1.800,00		Ótimo
55572	CENTRAL DE AR CONDICIONADO/CONDENSADOR -	GABDYSO/TJ	Gabinete		21/11/2013	R\$ 1.800,00		Ótimo
55573	CENTRAL DE AR CONDICIONADO/CONDENSADOR -	COCM/FHR	Coordenadoria de Central de		21/11/2013	R\$ 1.800,00		Ótimo
55574	CENTRAL DE AR CONDICIONADO/CONDENSADOR -	STAM/FHR	Salas do Cartório		21/11/2013	R\$ 1.800,00		Ótimo
55575	CENTRAL DE AR CONDICIONADO/CONDENSADOR -	CIMANI/1V	Salas do Cartório		21/11/2013	R\$ 1.800,00		Ótimo
55576	CENTRAL DE AR CONDICIONADO/CONDENSADOR -	VCM4/FHR	Salas do Cartório		21/11/2013	R\$ 1.800,00		Ótimo
55577	CENTRAL DE AR CONDICIONADO/CONDENSADOR -	CIIRAN/2V	Salas do Cartório		21/11/2013	R\$ 1.800,00		Ótimo
55578	CENTRAL DE AR CONDICIONADO/CONDENSADOR -	CIIRAN/2V	Salas do Cartório		21/11/2013	R\$ 1.800,00		Ótimo
55579	CENTRAL DE AR CONDICIONADO/CONDENSADOR -	4VFP/FHR	Salas do Cartório		21/11/2013	R\$ 2.500,00		Ótimo
55580	CENTRAL DE AR CONDICIONADO/CONDENSADOR -	STCP/DVIL	Setor de Transporte do CP		21/11/2013	R\$ 2.500,00		Ótimo
55581	CENTRAL DE AR CONDICIONADO/CONDENSADOR -	CINARIPU	Salas do Cartório		21/11/2013	R\$ 2.500,00		Ótimo
55582	CENTRAL DE AR CONDICIONADO/CONDENSADOR -	CIITAC/3V	Salas do Cartório		21/11/2013	R\$ 2.500,00		Ótimo
55583	AR CONDICIONADO,SPLIT,12.000 BTUS-	JECV4/FLFR	Salas do Cartório		21/11/2013	R\$ 1.250,00		Ótimo
55584	AR CONDICIONADO,SPLIT,12.000 BTUS-	SINF/FMV	Materiais a Localizar		21/11/2013	R\$ 1.250,00		Ótimo
55585	AR CONDICIONADO,SPLIT,12.000 BTUS-	VCM11/FHR	Salas do Cartório		21/11/2013	R\$ 1.250,00		Ótimo
55586	AR CONDICIONADO,SPLIT,12.000 BTUS-	VEMEPA/FHR	SALAS DO CARTÓRIO		21/11/2013	R\$ 1.250,00		Ótimo
55587	AR CONDICIONADO,SPLIT,12.000 BTUS-	VEPC/FHR	Salas do Cartório		21/11/2013	R\$ 1.250,00		Ótimo
55588	AR CONDICIONADO,SPLIT,12.000 BTUS-	VCV18/FHR	Salas do Cartório		21/11/2013	R\$ 1.250,00		Ótimo
55589	AR CONDICIONADO,SPLIT,12.000 BTUS-	CIBVRA	Salas do Cartório		21/11/2013	R\$ 1.250,00		Ótimo
55590	AR CONDICIONADO,SPLIT,12.000 BTUS-	VCV19/FHR	Salas do Cartório		21/11/2013	R\$ 1.250,00		Ótimo
55591	AR CONDICIONADO,SPLIT,12.000 BTUS-	VCV11/FMNV	Materiais a Localizar		21/11/2013	R\$ 1.250,00		Ótimo
55592	AR CONDICIONADO,SPLIT,12.000 BTUS-	SP/DVPM	Materiais a Localizar		21/11/2013	R\$ 1.250,00		Ótimo
55593	AR CONDICIONADO,SPLIT,12.000 BTUS-	IJECV/FMV	Salas do Cartório		21/11/2013	R\$ 1.250,00		Ótimo
55594	AR CONDICIONADO,SPLIT,12.000 BTUS-	JECV6/FMV	Salas do Cartório		21/11/2013	R\$ 1.250,00		Ótimo
55595	AR CONDICIONADO,SPLIT,12.000 BTUS-	VECTR1/FHR	Salas do Cartório		21/11/2013	R\$ 1.250,00		Ótimo
55596	AR CONDICIONADO,SPLIT,12.000 BTUS-	SP/DVPM	Materiais a Localizar		21/11/2013	R\$ 1.250,00		Ótimo
55597	AR CONDICIONADO,SPLIT,12.000 BTUS-	CIMANI/1V	Salas do Cartório		21/11/2013	R\$ 1.250,00		Ótimo
55598	AR CONDICIONADO,SPLIT,12.000 BTUS-	SP/DVPM	Estoque material novo		21/11/2013	R\$ 1.250,00		Ótimo
55599	AR CONDICIONADO,SPLIT,12.000 BTUS-	SP/DVPM	Estoque material novo		21/11/2013	R\$ 1.250,00		Ótimo
55600	AR CONDICIONADO,SPLIT,12.000 BTUS-	SP/DVPM	Estoque material novo		21/11/2013	R\$ 1.250,00		Ótimo
55601	AR CONDICIONADO,SPLIT,12.000 BTUS-	SP/DVPM	Estoque material novo		21/11/2013	R\$ 1.250,00		Ótimo
55602	AR CONDICIONADO,SPLIT,12.000 BTUS-	SP/DVPM	Estoque material novo		21/11/2013	R\$ 1.250,00		Ótimo
55603	AR CONDICIONADO,SPLIT,12.000 BTUS-	SP/DVPM	Estoque material novo		21/11/2013	R\$ 1.250,00		Ótimo
55604	AR CONDICIONADO,SPLIT,12.000 BTUS-	SP/DVPM	Estoque material novo		21/11/2013	R\$ 1.250,00		Ótimo
55605	AR CONDICIONADO,SPLIT,12.000 BTUS-	SP/DVPM	Estoque material novo		21/11/2013	R\$ 1.250,00		Ótimo

O original deste documento é eletrônico e foi assinado digitalmente por EDUARDO MARTINS DE SOUZA e DOMINGOS JORGE CHALUB PEREIRA. Para verificar a autenticidade desta cópia impressa, acesse o site <https://caixa.iam.ufr.br/validador/> e informe o número de acesso. Para mais informações, consulte o site [www.iam.ufr.br](http://www.iam.ufr.br) ou ligue para o número 0800-99-99-99.

55606	AR CONDICIONADO,SPLIT,12.000 BTUS-	SP/DVPM	Estoque material novo		21/11/2013	R\$ 1.250,00		Ótimo
55607	AR CONDICIONADO,SPLIT,36.000 BTUS-	GP/MFSC/FHR	Salas do Cartório		21/11/2013	R\$ 2.500,00		Ótimo
55608	AR CONDICIONADO,SPLIT,36.000 BTUS-	SINF/FMHR	Salas do Cartório		21/11/2013	R\$ 2.500,00		Ótimo
55609	CENTRAL DE AR CONDICIONADO/CONDENSADOR -	VFAM5/FHR	Salas do Cartório		21/11/2013	R\$ 1.800,00		Ótimo
55610	CENTRAL DE AR CONDICIONADO/CONDENSADOR -	DP/FHR	Setor de Manutenção do FHR		21/11/2013	R\$ 1.800,00		Ótimo
55611	CENTRAL DE AR CONDICIONADO/CONDENSADOR -	VRPP/FHR	Salas do Cartório		21/11/2013	R\$ 1.800,00		Ótimo
55612	CENTRAL DE AR CONDICIONADO/CONDENSADOR -	SP/DVPM	Estoque material novo		21/11/2013	R\$ 1.800,00		Ótimo
55613	CENTRAL DE AR CONDICIONADO/CONDENSADOR -	SP/DVPM	Estoque material novo		21/11/2013	R\$ 1.800,00		Ótimo
55614	CENTRAL DE AR CONDICIONADO/CONDENSADOR -	SP/DVPM	Estoque material novo		21/11/2013	R\$ 1.800,00		Ótimo
55615	CENTRAL DE AR CONDICIONADO/CONDENSADOR -	SP/DVPM	Estoque material novo		21/11/2013	R\$ 1.800,00		Ótimo
55616	CENTRAL DE AR CONDICIONADO/CONDENSADOR -	SP/DVPM	Estoque material novo		21/11/2013	R\$ 1.800,00		Ótimo
55617	CENTRAL DE AR CONDICIONADO/CONDENSADOR -	SP/DVPM	Estoque material novo		21/11/2013	R\$ 1.800,00		Ótimo
55618	CENTRAL DE AR CONDICIONADO/CONDENSADOR -	SP/DVPM	Estoque material novo		21/11/2013	R\$ 1.800,00		Ótimo
55619	CENTRAL DE AR CONDICIONADO/CONDENSADOR -	SP/DVPM	Estoque material novo		21/11/2013	R\$ 1.800,00		Ótimo
55620	CENTRAL DE AR CONDICIONADO/CONDENSADOR -	SP/DVPM	Estoque material novo		21/11/2013	R\$ 1.800,00		Ótimo
55621	CENTRAL DE AR CONDICIONADO/CONDENSADOR -	SP/DVPM	Estoque material novo		21/11/2013	R\$ 1.800,00		Ótimo
55622	CENTRAL DE AR CONDICIONADO/CONDENSADOR -	SP/DVPM	Estoque material novo		21/11/2013	R\$ 1.800,00		Ótimo
55623	CENTRAL DE AR CONDICIONADO/CONDENSADOR -	SP/DVPM	Estoque material novo		21/11/2013	R\$ 1.800,00		Ótimo
55624	CENTRAL DE AR CONDICIONADO/CONDENSADOR -	SP/DVPM	Estoque material novo		21/11/2013	R\$ 1.800,00		Ótimo
55625	CENTRAL DE AR CONDICIONADO/CONDENSADOR -	SP/DVPM	Estoque material novo		21/11/2013	R\$ 1.800,00		Ótimo
55626	CENTRAL DE AR CONDICIONADO/CONDENSADOR -	SP/DVPM	Estoque material novo		21/11/2013	R\$ 1.800,00		Ótimo
55627	CENTRAL DE AR CONDICIONADO/CONDENSADOR -	SP/DVPM	Estoque material novo		21/11/2013	R\$ 1.800,00		Ótimo
55628	CENTRAL DE AR CONDICIONADO/CONDENSADOR -	SP/DVPM	Estoque material novo		21/11/2013	R\$ 2.400,00		Ótimo
55629	CENTRAL DE AR CONDICIONADO/CONDENSADOR -	SP/DVPM	Estoque material novo		21/11/2013	R\$ 2.400,00		Ótimo
55630	CENTRAL DE AR CONDICIONADO/CONDENSADOR -	SP/DVPM	Estoque material novo		21/11/2013	R\$ 2.400,00		Ótimo
55631	CENTRAL DE AR CONDICIONADO/CONDENSADOR -	SP/DVPM	Estoque material novo		21/11/2013	R\$ 2.400,00		Ótimo
55632	CENTRAL DE AR CONDICIONADO/CONDENSADOR -	SP/DVPM	Estoque material novo		21/11/2013	R\$ 2.400,00		Ótimo
55633	CENTRAL DE AR CONDICIONADO/CONDENSADOR -	SP/DVPM	Estoque material novo		21/11/2013	R\$ 2.400,00		Ótimo
55634	CENTRAL DE AR CONDICIONADO/CONDENSADOR -	SP/DVPM	Estoque material novo		21/11/2013	R\$ 2.400,00		Ótimo
55635	CENTRAL DE AR CONDICIONADO/CONDENSADOR -	SP/DVPM	Estoque material novo		21/11/2013	R\$ 2.400,00		Ótimo
55636	CENTRAL DE AR CONDICIONADO/CONDENSADOR -	SP/DVPM	Estoque material novo		21/11/2013	R\$ 2.400,00		Ótimo
55637	MESA COM 02 GAVETAS	CUST/FHR	Secretaria		21/11/2013	R\$ 550,00		Ótimo
55638	MESA COM 02 GAVETAS	SP/DVPM	Materiais a Localizar		21/11/2013	R\$ 550,00		Ótimo
55639	MESA COM 02 GAVETAS	GABDMPSGM/TJ	Gabinete		21/11/2013	R\$ 550,00		Ótimo
55640	MESA COM 02 GAVETAS	CUST/FHR	Secretaria		21/11/2013	R\$ 550,00		Ótimo
55641	MESA COM 02 GAVETAS	SP/DVPM	Materiais a Localizar		21/11/2013	R\$ 550,00		Ótimo
55642	MESA COM 02 GAVETAS	EASTJAM	Sala da Escola de Aperf. do		21/11/2013	R\$ 550,00		Ótimo
55643	MESA COM 02 GAVETAS	CDJ/TJ	Salas do Cartório		21/11/2013	R\$ 550,00		Ótimo
55644	MESA COM 02 GAVETAS	EASTJAM	Sala da Escola de Aperf. do		21/11/2013	R\$ 550,00		Ótimo
55645	MESA COM 02 GAVETAS	EASTJAM	Sala da Escola de Aperf. do		21/11/2013	R\$ 550,00		Ótimo
55646	MESA COM 02 GAVETAS	SP/DVPM	Estoque material novo		21/11/2013	R\$ 550,00		Ótimo
55647	MESA COM 02 GAVETAS	EASTJAM	Sala da Escola de Aperf. do		21/11/2013	R\$ 550,00		Ótimo
55648	MESA COM 02 GAVETAS	EASTJAM	Sala da Escola de Aperf. do		21/11/2013	R\$ 550,00		Ótimo
55649	MESA COM 02 GAVETAS	DVCC/TJ	Salas do Cartório		21/11/2013	R\$ 550,00		Ótimo
55650	MESA COM 02 GAVETAS	VCV3/FHR	Salas do Cartório		21/11/2013	R\$ 550,00		Ótimo
55651	MESA COM 02 GAVETAS	DVCC/TJ	Salas do Cartório		21/11/2013	R\$ 550,00		Ótimo
55652	MESA COM 02 GAVETAS	DVCC/TJ	Salas do Cartório		21/11/2013	R\$ 550,00		Ótimo
55653	MESA COM 02 GAVETAS	GABPRES	Sala da Presidência (Térreo)		21/11/2013	R\$ 550,00		Ótimo
55654	MESA COM 02 GAVETAS	DVCC/TJ	Salas do Cartório		21/11/2013	R\$ 550,00		Ótimo
55655	MESA COM 02 GAVETAS	DVCC/TJ	Salas do Cartório		21/11/2013	R\$ 550,00		Ótimo
55656	MESA COM 02 GAVETAS	CDJ/TJ	Salas do Cartório		21/11/2013	R\$ 550,00		Ótimo
55657	MESA COM 02 GAVETAS	SP/DVPM	Estoque material novo		21/11/2013	R\$ 550,00		Ótimo
55658	MESA COM 02 GAVETAS	CPL/TJAM	Salas do Cartório		21/11/2013	R\$ 550,00		Ótimo
55659	MESA COM 02 GAVETAS	SP/DVPM	Estoque material novo		21/11/2013	R\$ 550,00		Ótimo
55660	MESA COM 02 GAVETAS	SP/DVPM	Estoque material novo		21/11/2013	R\$ 550,00		Ótimo
55661	MESA COM 02 GAVETAS	SP/DVPM	Estoque material novo		21/11/2013	R\$ 550,00		Ótimo
55662	MESA COM 02 GAVETAS	SP/DVPM	Estoque material novo		21/11/2013	R\$ 550,00		Ótimo
55663	MESA COM 02 GAVETAS	SP/DVPM	Estoque material novo		21/11/2013	R\$ 550,00		Ótimo
55664	MESA COM 02 GAVETAS	SP/DVPM	Estoque material novo		21/11/2013	R\$ 550,00		Ótimo
55665	MESA COM 02 GAVETAS	SP/DVPM	Estoque material novo		21/11/2013	R\$ 550,00		Ótimo
55666	MESA COM 02 GAVETAS	SP/DVPM	Estoque material novo		21/11/2013	R\$ 550,00		Ótimo
55667	CENTRAL DE AR CONDICIONADO/CONDENSADOR -	VFAM4/FHR	Salas do Cartório		21/11/2013	R\$ 2.900,00		Ótimo
55668	CENTRAL DE AR CONDICIONADO/CONDENSADOR -	STMAN/FAM	Salas do Setor de Manutenção do		21/11/2013	R\$ 2.900,00		Ótimo
55669	CENTRAL DE AR CONDICIONADO/CONDENSADOR -	SP/DVPM	Salas do Cartório		21/11/2013	R\$ 2.900,00		Ótimo
55670	CENTRAL DE AR CONDICIONADO/CONDENSADOR -	JECV11/FLFR	Salas do Cartório		21/11/2013	R\$ 2.900,00		Ótimo
55671	CENTRAL DE AR CONDICIONADO/CONDENSADOR -	STDVTC/MAN	Salas do Cartório		21/11/2013	R\$ 2.900,00		Ótimo
55672	CENTRAL DE AR CONDICIONADO/CONDENSADOR -	SP/DVPM	Salas do Cartório		21/11/2013	R\$ 2.900,00		Ótimo
55673	CENTRAL DE AR CONDICIONADO/CONDENSADOR -	VECUTE1/FHR	Salas do Cartório		21/11/2013	R\$ 2.900,00		Ótimo
55674	CENTRAL DE AR CONDICIONADO/CONDENSADOR -	SP/DVPM	Estoque material novo		21/11/2013	R\$ 2.900,00		Ótimo
55675	CENTRAL DE AR CONDICIONADO/CONDENSADOR -	SP/DVPM	Estoque material novo		21/11/2013	R\$ 2.900,00		Ótimo
55676	CENTRAL DE AR CONDICIONADO/CONDENSADOR -	SP/DVPM	Estoque material novo		21/11/2013	R\$ 2.900,00		Ótimo
55677	CENTRAL DE AR CONDICIONADO/CONDENSADOR -	SP/DVPM	Estoque material novo		21/11/2013	R\$ 2.900,00		Ótimo
55678	CENTRAL DE AR CONDICIONADO/CONDENSADOR -	SP/DVPM	Estoque material novo		21/11/2013	R\$ 2.900,00		Ótimo
55679	AR CONDICIONADO,SPLIT,36.000 BTUS-	SINF/FMHR	Sala do Setor de Suporte/FMHR		21/11/2013	R\$ 3.500,00		Ótimo
55680	AR CONDICIONADO,SPLIT,36.000 BTUS-	VFAM5/FHR	Salas do Cartório		21/11/2013	R\$ 3.500,00		Ótimo
55681	AR CONDICIONADO,SPLIT,36.000 BTUS-	DVPM/TJ	Setor de Patrimonio - FHR		21/11/2013	R\$ 3.500,00		Ótimo
55682	AR CONDICIONADO,SPLIT,36.000 BTUS-	STJAUXP/TJ	Setor dos Juizes Aux da		21/11/2013	R\$ 3.500,00		Ótimo
55683	AR CONDICIONADO,SPLIT,36.000 BTUS-	SP/DVPM	Estoque material novo		21/11/2013	R\$ 3.500,00		Ótimo
55684	AR CONDICIONADO,SPLIT,36.000 BTUS-	SP/DVPM	Estoque material novo		21/11/2013	R\$ 3.500,00		Ótimo
55685	AR CONDICIONADO,SPLIT,36.000 BTUS-	SP/DVPM	Estoque material novo		21/11/2013	R\$ 3.500,00		Ótimo
55686	AR CONDICIONADO,SPLIT,36.000 BTUS-	SP/DVPM	Estoque material novo		21/11/2013	R\$ 3.500,00		Ótimo
55687	AR CONDICIONADO,SPLIT,60.000 BTUS-	VTJ1/FHR	Salas do Cartório		21/11/2013	R\$ 6.000,00		Ótimo
55689	MESA DE TRABALHO ORGÂNICA L	STJAUXP/TJ	Setor dos Juizes Aux da		21/11/2013	R\$ 898,00		Ótimo
55690	MESA DE TRABALHO ORGÂNICA L	SP/DVPM	Estoque material novo		21/11/2013	R\$ 898,00		Ótimo
55691	MESA DE TRABALHO ORGÂNICA L	SP/DVPM	Estoque material novo		21/11/2013	R\$ 898,00		Ótimo
55692	MESA DE TRABALHO ORGÂNICA L	SP/DVPM	Estoque material novo		21/11/2013	R\$ 898,00		Ótimo
55693	MESA DE TRABALHO ORGÂNICA L	EASTJAM	Sala da Escola de Aperf. do		21/11/2013	R\$ 898,00		Ótimo
55694	MESA DE TRABALHO ORGÂNICA L	DVCC/TJ	Salas do Cartório		21/11/2013	R\$ 898,00		Ótimo
55695	MESA DE TRABALHO ORGÂNICA L	SCCIGAF/TJ	Salas do Cartório		21/11/2013	R\$ 898,00		Ótimo
55696	MESA DE TRABALHO ORGÂNICA L	CDJ/TJ	Salas do Cartório		21/11/2013	R\$ 898,00		Ótimo
55697	MESA DE TRABALHO ORGÂNICA L	SP/DVPM	Materiais a Localizar		21/11/2013	R\$ 898,00		Ótimo
55698	MESA DE TRABALHO ORGÂNICA L	SP/DVPM	Estoque material novo		21/11/2013	R\$ 898,00		Ótimo

O original deste documento é eletrônico e foi assinado digitalmente por EDUARDO MARTINS DE SOUZA e DOMINGOS JORGE CHALUB PEREIRA. Para verificar a autenticidade desta cópia impressa, acesse o site <https://cpa.tiam.ufr.br/tpendp062906f81qf8m8010836e80c099-09-09-2014> e informe o nº do processo T.J. AM. 2021.001836-E-0, cópia do processo digital 014708220062906f81qf8m8010836e80c099-09-09-2014. BR-XK484C.



55804	ARMÁRIO COM 02 PORTAS, MÉDIO	SP/DVPM	Material Disponível		22/11/2013	R\$ 690,00	Ótimo
55811	ARMÁRIO COM 02 PORTAS, MÉDIO	EASTJAM	Sala da Escola de Aperf. do		22/11/2013	R\$ 690,00	Ótimo
55812	ARMÁRIO COM 02 PORTAS, MÉDIO	GABDSSM/TJ	gabinete		22/11/2013	R\$ 690,00	Ótimo
55813	ARMÁRIO COM 02 PORTAS, MÉDIO	DVSS/CAJFL	Salas do Cartório		22/11/2013	R\$ 690,00	Ótimo
55814	ARMÁRIO COM 02 PORTAS, MÉDIO	DVSS/CAJFL	Salas do Cartório		22/11/2013	R\$ 690,00	Ótimo
55815	ARMÁRIO COM 02 PORTAS, MÉDIO	JUIINF/COM	Juiz. Inf. e Juv. Infrac.:		22/11/2013	R\$ 690,00	Ótimo
55816	ARMÁRIO COM 02 PORTAS, MÉDIO	SP/DVPM	Estoque material novo		22/11/2013	R\$ 690,00	Ótimo
55817	ARMÁRIO COM 02 PORTAS, MÉDIO	DVSS/CAJFL	Salas do Cartório		22/11/2013	R\$ 690,00	Ótimo
55818	ARMÁRIO COM 02 PORTAS, MÉDIO	SP/DVPM	Estoque material novo		22/11/2013	R\$ 690,00	Ótimo
55819	ARMÁRIO COM 02 PORTAS, MÉDIO	SP/DVPM	Estoque material novo		22/11/2013	R\$ 690,00	Ótimo
55820	ARMÁRIO COM 02 PORTAS, MÉDIO	SP/DVPM	Estoque material novo		22/11/2013	R\$ 690,00	Ótimo
55821	ARMÁRIO COM 02 PORTAS, MÉDIO	DVSS/CAJFL	Salas do Cartório		22/11/2013	R\$ 690,00	Ótimo
55822	ARMÁRIO COM 02 PORTAS, MÉDIO	SCDR/FAM	Diretoria		22/11/2013	R\$ 690,00	Ótimo
55823	ARMÁRIO COM 02 PORTAS, MÉDIO	CITAB/2V	Salas do Cartório		22/11/2013	R\$ 690,00	Ótimo
55824	ARMÁRIO COM 02 PORTAS, MÉDIO	EASTJAM	Sala da Escola de Aperf. do		22/11/2013	R\$ 690,00	Ótimo
55825	ARMÁRIO COM 02 PORTAS, MÉDIO	EASTJAM	Sala da Escola de Aperf. do		22/11/2013	R\$ 690,00	Ótimo
55826	ARMÁRIO COM 02 PORTAS, MÉDIO	CIBVRA	Salas do Cartório		22/11/2013	R\$ 690,00	Ótimo
55827	ARMÁRIO COM 02 PORTAS, MÉDIO	EASTJAM	Sala da Escola de Aperf. do		22/11/2013	R\$ 690,00	Ótimo
55828	ARMÁRIO COM 02 PORTAS, MÉDIO	SP/DVPM	Estoque material novo		22/11/2013	R\$ 690,00	Ótimo
55829	ARMÁRIO COM 02 PORTAS, MÉDIO	SP/DVPM	Estoque material novo		22/11/2013	R\$ 690,00	Ótimo
55830	ARMÁRIO COM 02 PORTAS, MÉDIO	SECGAD/TJ	Secretaria Geral de Administração		22/11/2013	R\$ 690,00	Ótimo
55831	ARMÁRIO COM 02 PORTAS, MÉDIO	DVIL/TJ	Salas do Cartório		22/11/2013	R\$ 690,00	Ótimo
55832	ARMÁRIO COM 02 PORTAS, MÉDIO	SCDR/FMV	Diretoria		22/11/2013	R\$ 690,00	Ótimo
55833	ARMÁRIO COM 02 PORTAS, MÉDIO	GPMPFSC/FHR	Grupo Perm. Monit. Fisc. Sist		22/11/2013	R\$ 690,00	Ótimo
55834	ARMÁRIO COM 02 PORTAS, MÉDIO	CIALVA	Salas do Cartório		22/11/2013	R\$ 690,00	Ótimo
55835	ARMÁRIO COM 02 PORTAS, MÉDIO	SP/DVPM	Estoque material novo		22/11/2013	R\$ 690,00	Ótimo
55836	ARMÁRIO COM 02 PORTAS, MÉDIO	SP/DVPM	Estoque material novo		22/11/2013	R\$ 690,00	Ótimo
55837	ARMÁRIO COM 02 PORTAS, MÉDIO	SP/DVPM	Estoque material novo		22/11/2013	R\$ 690,00	Ótimo
55838	ARMÁRIO COM 02 PORTAS, MÉDIO	SP/DVPM	Estoque material novo		22/11/2013	R\$ 690,00	Ótimo
55839	ARMÁRIO COM 02 PORTAS, MÉDIO	CPL/TJAM	Salas do Cartório		22/11/2013	R\$ 690,00	Ótimo
55840	ARMÁRIO COM 02 PORTAS, MÉDIO	SP/DVPM	Estoque material novo		22/11/2013	R\$ 690,00	Ótimo
55841	ARMÁRIO COM 02 PORTAS, MÉDIO	SP/DVPM	Estoque material novo		22/11/2013	R\$ 690,00	Ótimo
55842	ARMÁRIO COM 02 PORTAS, MÉDIO	SP/DVPM	Estoque material novo		22/11/2013	R\$ 690,00	Ótimo
55843	ARMÁRIO COM 02 PORTAS, MÉDIO	SP/DVPM	Estoque material novo		22/11/2013	R\$ 690,00	Ótimo
55844	ARMÁRIO COM 02 PORTAS, MÉDIO	SP/DVPM	Estoque material novo		22/11/2013	R\$ 690,00	Ótimo
55845	ARMÁRIO COM 02 PORTAS, MÉDIO	SP/DVPM	Estoque material novo		22/11/2013	R\$ 690,00	Ótimo
55846	ARMÁRIO COM 02 PORTAS, MÉDIO	SP/DVPM	Estoque material novo		22/11/2013	R\$ 690,00	Ótimo
55847	ARMÁRIO COM 02 PORTAS, MÉDIO	CICCAST	Salas do Cartório		22/11/2013	R\$ 690,00	Ótimo
55848	ARMÁRIO COM 02 PORTAS, MÉDIO	DVENG/TC	Divisão e Engenharia (Torre Cível)		22/11/2013	R\$ 690,00	Ótimo
55849	ARMÁRIO COM 02 PORTAS, MÉDIO	SDSM/DVSM	Sector de Serviço Médico(FHR)		22/11/2013	R\$ 690,00	Ótimo
55850	ARMÁRIO COM 02 PORTAS, MÉDIO	CIPAR/2V	Salas do Cartório		22/11/2013	R\$ 690,00	Ótimo
55851	ARMÁRIO COM 02 PORTAS "BAIXO"	SDSM/DVSM	Sector de Serviço Médico(FHR)		22/11/2013	R\$ 550,00	Ótimo
55852	ARMÁRIO COM 02 PORTAS "BAIXO"	VT12/FHR	Salas do Cartório		22/11/2013	R\$ 550,00	Ótimo
55855	ARMÁRIO COM 02 PORTAS "BAIXO"	SA/DVPM	Sector de Almoarifado		22/11/2013	R\$ 550,00	Ótimo
55858	ARMÁRIO COM 02 PORTAS "BAIXO"	DVPESSOAL/TJ	Divisão de PESSOAL		22/11/2013	R\$ 550,00	Ótimo
55860	ARMÁRIO COM 02 PORTAS "BAIXO"	NUGEP/TJ	Sala da NUGEP		22/11/2013	R\$ 550,00	Ótimo
55864	ARMÁRIO COM 02 PORTAS "BAIXO"	SP/DVPM	Material Disponível		22/11/2013	R\$ 550,00	Ótimo
55865	ARMÁRIO COM 02 PORTAS "BAIXO"	NUGEP/TJ	Sala da NUGEP		22/11/2013	R\$ 550,00	Ótimo
55866	ARMÁRIO COM 02 PORTAS "BAIXO"	GABDRAR/TJ	Materiais a Localizar		22/11/2013	R\$ 550,00	Ótimo
55867	ARMÁRIO COM 02 PORTAS "BAIXO"	DVPESSOAL/TJ	Divisão de PESSOAL		22/11/2013	R\$ 550,00	Ótimo
55868	ARMÁRIO COM 02 PORTAS "BAIXO"	SP/DVPM	Estoque material novo		22/11/2013	R\$ 550,00	Ótimo
55870	ARMÁRIO COM 02 PORTAS "BAIXO"	DVPESSOAL/TJ	Divisão de PESSOAL		22/11/2013	R\$ 550,00	Ótimo
55872	ARMÁRIO COM 02 PORTAS "BAIXO"	EASTJAM	Sala da Escola de Aperf. do		22/11/2013	R\$ 550,00	Ótimo
55873	ARMÁRIO COM 02 PORTAS "BAIXO"	SP/DVPM	Estoque material novo		22/11/2013	R\$ 550,00	Ótimo
55874	ARMÁRIO COM 02 PORTAS "BAIXO"	SP/DVPM	Estoque material novo		22/11/2013	R\$ 550,00	Ótimo
55875	ARMÁRIO COM 02 PORTAS "BAIXO"	SP/DVPM	Estoque material novo		22/11/2013	R\$ 550,00	Ótimo
55876	ARMÁRIO COM 02 PORTAS "BAIXO"	SP/DVPM	Estoque material novo		22/11/2013	R\$ 550,00	Ótimo
55877	ARMÁRIO COM 02 PORTAS "BAIXO"	EASTJAM	Sala da Escola de Aperf. do		22/11/2013	R\$ 550,00	Ótimo
55878	ARMÁRIO COM 02 PORTAS "BAIXO"	SP/DVPM	Estoque material novo		22/11/2013	R\$ 550,00	Ótimo
55879	ARMÁRIO COM 02 PORTAS "BAIXO"	SP/DVPM	Estoque material novo		22/11/2013	R\$ 550,00	Ótimo
55880	ARMÁRIO COM 02 PORTAS "BAIXO"	SP/DVPM	Estoque material novo		22/11/2013	R\$ 550,00	Ótimo
55881	ARMÁRIO COM 02 PORTAS "BAIXO"	DVCC/TJ	Salas do Cartório		22/11/2013	R\$ 550,00	Ótimo
55882	ARMÁRIO COM 02 PORTAS "BAIXO"	DVCC/TJ	Salas do Cartório		22/11/2013	R\$ 550,00	Ótimo
55883	ARMÁRIO COM 02 PORTAS "BAIXO"	DVCC/TJ	Salas do Cartório		22/11/2013	R\$ 550,00	Ótimo
55884	ARMÁRIO COM 02 PORTAS "BAIXO"	SCCIGAF/TJ	Salas do Cartório		22/11/2013	R\$ 550,00	Ótimo
55885	ARMÁRIO COM 02 PORTAS "BAIXO"	SCCIGAF/TJ	Salas do Cartório		22/11/2013	R\$ 550,00	Ótimo
55886	ARMÁRIO COM 02 PORTAS "BAIXO"	SCCIGAF/TJ	Salas do Cartório		22/11/2013	R\$ 550,00	Ótimo
55887	ARMÁRIO COM 02 PORTAS "BAIXO"	CPP/TJAM	Sala da Coord.de Processos e		22/11/2013	R\$ 550,00	Ótimo
55888	ARMÁRIO COM 02 PORTAS "BAIXO"	DVGP/TJ	Salas do Cartório		22/11/2013	R\$ 550,00	Ótimo
55889	ARMÁRIO COM 02 PORTAS "BAIXO"	CPL/TJAM	Salas do Cartório		22/11/2013	R\$ 550,00	Ótimo
55890	ARMÁRIO COM 02 PORTAS "BAIXO"	SP/DVPM	Estoque material novo		22/11/2013	R\$ 550,00	Ótimo
55891	ARMÁRIO COM 02 PORTAS "BAIXO"	SP/DVPM	Estoque material novo		22/11/2013	R\$ 550,00	Ótimo
55892	ARMÁRIO COM 02 PORTAS "BAIXO"	SP/DVPM	Materiais a Localizar		22/11/2013	R\$ 550,00	Ótimo
55893	ARMÁRIO COM 02 PORTAS "BAIXO"	SP/DVPM	Estoque material novo		22/11/2013	R\$ 550,00	Ótimo
55894	ARMÁRIO COM 02 PORTAS "BAIXO"	SP/DVPM	Estoque material novo		22/11/2013	R\$ 550,00	Ótimo
55931	GAVETEIRO VOLANTE COM 03 GAVETAS.	SP/DVPM	Estoque material novo		22/11/2013	R\$ 470,00	Ótimo
55932	GAVETEIRO VOLANTE COM 03 GAVETAS.	SP/DVPM	Estoque material novo		22/11/2013	R\$ 470,00	Ótimo
55933	GAVETEIRO VOLANTE COM 03 GAVETAS.	EASTJAM	Sala da Escola de Aperf. do		22/11/2013	R\$ 470,00	Ótimo
55934	GAVETEIRO VOLANTE COM 03 GAVETAS.	EASTJAM	Sala da Escola de Aperf. do		22/11/2013	R\$ 470,00	Ótimo
55935	GAVETEIRO VOLANTE COM 03 GAVETAS.	SP/DVPM	Estoque material novo		22/11/2013	R\$ 470,00	Ótimo
55936	GAVETEIRO VOLANTE COM 03 GAVETAS.	SP/DVPM	Estoque material novo		22/11/2013	R\$ 470,00	Ótimo
55937	GAVETEIRO VOLANTE COM 03 GAVETAS.	SP/DVPM	Estoque material novo		22/11/2013	R\$ 470,00	Ótimo
55938	GAVETEIRO VOLANTE COM 03 GAVETAS.	SP/DVPM	Estoque material novo		22/11/2013	R\$ 470,00	Ótimo
55939	GAVETEIRO VOLANTE COM 03 GAVETAS.	SP/DVPM	Estoque material novo		22/11/2013	R\$ 470,00	Ótimo
55940	GAVETEIRO VOLANTE COM 03 GAVETAS.	SP/DVPM	Estoque material novo		22/11/2013	R\$ 470,00	Ótimo
55941	GAVETEIRO VOLANTE COM 03 GAVETAS.	SP/DVPM	Estoque material novo		22/11/2013	R\$ 470,00	Ótimo
55942	GAVETEIRO VOLANTE COM 03 GAVETAS.	SP/DVPM	Estoque material novo		22/11/2013	R\$ 470,00	Ótimo
55943	GAVETEIRO VOLANTE COM 03 GAVETAS.	SP/DVPM	Estoque material novo		22/11/2013	R\$ 470,00	Ótimo
55944	GAVETEIRO VOLANTE COM 03 GAVETAS.	SCCIGAF/TJ	Salas do Cartório		22/11/2013	R\$ 470,00	Ótimo
55945	GAVETEIRO VOLANTE COM 03 GAVETAS.	SCCIGAF/TJ	Salas do Cartório		22/11/2013	R\$ 470,00	Ótimo
55946	GAVETEIRO VOLANTE COM 03 GAVETAS.	SCCIGAF/TJ	Salas do Cartório		22/11/2013	R\$ 470,00	Ótimo
55947	GAVETEIRO VOLANTE COM 03 GAVETAS.	SCCIGAF/TJ	Salas do Cartório		22/11/2013	R\$ 470,00	Ótimo

55948	GAVETEIRO VOLANTE COM 03 GAVETAS.	SCCIGAF/TJ	Salas do Cartório		22/11/2013	R\$ 470,00	Ótimo
55949	GAVETEIRO VOLANTE COM 03 GAVETAS.	SCCIGAF/TJ	Salas do Cartório		22/11/2013	R\$ 470,00	Ótimo
55950	GAVETEIRO VOLANTE COM 03 GAVETAS.	DVIL/TJ	Salas do Cartório		22/11/2013	R\$ 470,00	Ótimo
55951	GAVETEIRO VOLANTE COM 03 GAVETAS.	DVIL/TJ	Salas do Cartório		22/11/2013	R\$ 470,00	Ótimo
55952	GAVETEIRO VOLANTE COM 03 GAVETAS.	SP/DVPM	Setor de Patrimonio - FHR		22/11/2013	R\$ 470,00	Ótimo
55953	GAVETEIRO VOLANTE COM 03 GAVETAS.	DVIL/TJ	Salas do Cartório		22/11/2013	R\$ 470,00	Ótimo
55954	GAVETEIRO VOLANTE COM 03 GAVETAS.	CPL/TJAM	Salas do Cartório		22/11/2013	R\$ 470,00	Ótimo
55955	GAVETEIRO VOLANTE COM 03 GAVETAS.	CPL/TJAM	Salas do Cartório		22/11/2013	R\$ 470,00	Ótimo
55956	GAVETEIRO VOLANTE COM 03 GAVETAS.	CPL/TJAM	Salas do Cartório		22/11/2013	R\$ 470,00	Ótimo
55957	GAVETEIRO VOLANTE COM 03 GAVETAS.	CPL/TJAM	Salas do Cartório		22/11/2013	R\$ 470,00	Ótimo
55958	GAVETEIRO VOLANTE COM 03 GAVETAS.	VECT	Salas do cartório		22/11/2013	R\$ 470,00	Ótimo
55959	GAVETEIRO VOLANTE COM 03 GAVETAS.	CPP/TJAM	Sala da Coord.de Processos e		22/11/2013	R\$ 470,00	Ótimo
55960	GAVETEIRO VOLANTE COM 03 GAVETAS.	DVOF/TJ	Divisão de Orçamento e Finanças		22/11/2013	R\$ 470,00	Ótimo
55961	GAVETEIRO VOLANTE COM 03 GAVETAS.	CPP/TJAM	Sala da Coord.de Processos e		22/11/2013	R\$ 470,00	Ótimo
55962	GAVETEIRO VOLANTE COM 03 GAVETAS.	CPP/TJAM	Sala da Coord.de Processos e		22/11/2013	R\$ 470,00	Ótimo
55963	GAVETEIRO VOLANTE COM 03 GAVETAS.	DVOF/TJ	Divisão de Orçamento e Finanças		22/11/2013	R\$ 470,00	Ótimo
55964	GAVETEIRO VOLANTE COM 03 GAVETAS.	CPP/TJAM	Sala da Coord.de Processos e		22/11/2013	R\$ 470,00	Ótimo
55965	GAVETEIRO VOLANTE COM 03 GAVETAS.	CPP/TJAM	Sala da Coord.de Processos e		22/11/2013	R\$ 470,00	Ótimo
55966	GAVETEIRO VOLANTE COM 03 GAVETAS.	CPP/TJAM	Sala da Coord.de Processos e		22/11/2013	R\$ 470,00	Ótimo
55982	ARMARIO P/P.SUSP.LAM.MELAM.COR OVO,4	DVCC/TJ	Salas do Cartório		22/11/2013	R\$ 690,00	Ótimo
55983	ARMARIO P/P.SUSP.LAM.MELAM.COR OVO,4	DVCC/TJ	Salas do Cartório		22/11/2013	R\$ 690,00	Ótimo
55984	ARMARIO P/P.SUSP.LAM.MELAM.COR OVO,4	DVCC/TJ	Salas do Cartório		22/11/2013	R\$ 690,00	Ótimo
55985	ARMARIO P/P.SUSP.LAM.MELAM.COR OVO,4	DVIL/TJ	Salas do Cartório		22/11/2013	R\$ 690,00	Ótimo
55986	ARMARIO P/P.SUSP.LAM.MELAM.COR OVO,4	STCERT/CGJ	Setor de Certidão da CGJ		22/11/2013	R\$ 690,00	Ótimo
55987	Mesa De Reunião Med 1200X750MM	SP/DVPM	Estoque material novo		22/11/2013	R\$ 550,00	Ótimo
55988	Mesa De Reunião Med 1200X750MM	VEPC/FHR	Salas do Cartório		22/11/2013	R\$ 550,00	Ótimo
55999	ESTAÇÃO DE TRABALHO COM 4 LUGARES	SP/DVPM	Estoque material novo		22/11/2013	R\$ 3.250,00	Ótimo
56000	ESTAÇÃO DE TRABALHO COM 4 LUGARES	JUIINF/COM	Juiz. Inf. e Juv. Infrac.:		22/11/2013	R\$ 3.250,00	Ótimo
56001	ESTAÇÃO DE TRABALHO COM 4 LUGARES	JUIINF/COM	Juiz. Inf. e Juv. Infrac.:		22/11/2013	R\$ 3.250,00	Ótimo
56002	ESTAÇÃO DE TRABALHO COM 4 LUGARES	EASTJAM	Sala da Escola de Aperf. do		22/11/2013	R\$ 3.250,00	Ótimo
56003	ESTAÇÃO DE TRABALHO COM 4 LUGARES	SP/DVPM	Estoque material novo		22/11/2013	R\$ 3.250,00	Ótimo
56004	ESTAÇÃO DE TRABALHO COM 4 LUGARES	SP/DVPM	Estoque material novo		22/11/2013	R\$ 3.250,00	Ótimo
56005	ESTAÇÃO DE TRABALHO COM 4 LUGARES	SCCIGAF/TJ	Salas do Cartório		22/11/2013	R\$ 3.250,00	Ótimo
56006	ESTAÇÃO DE TRABALHO COM 4 LUGARES	DVCC/TJ	Divisão de Contratos e Convênios		22/11/2013	R\$ 3.250,00	Ótimo
56007	ESTAÇÃO DE TRABALHO COM 4 LUGARES	DVIL/TJ	Salas do Cartório		22/11/2013	R\$ 3.250,00	Ótimo
56008	ESTAÇÃO DE TRABALHO COM 4 LUGARES	DVCC/TJ	Divisão de Contratos e Convênios		22/11/2013	R\$ 3.250,00	Ótimo
56009	ESTAÇÃO DE TRABALHO COM 4 LUGARES	SP/DVPM	Materiais a Localizar		22/11/2013	R\$ 3.250,00	Ótimo
56010	ESTAÇÃO DE TRABALHO COM 4 LUGARES	CDJ/TJ	Salas do Cartório		22/11/2013	R\$ 3.250,00	Ótimo
56011	ESTAÇÃO DE TRABALHO COM 4 LUGARES	CPL/TJAM	Salas do Cartório		22/11/2013	R\$ 3.250,00	Ótimo
56012	ESTAÇÃO DE TRABALHO COM 4 LUGARES	CPL/TJAM	Salas do Cartório		22/11/2013	R\$ 3.250,00	Ótimo
56013	ESTAÇÃO DE TRABALHO COM 4 LUGARES	CICODA	Salas do Cartório		22/11/2013	R\$ 3.250,00	Ótimo
56014	ESTAÇÃO DE TRABALHO COM 4 LUGARES	CICODA	Salas do Cartório		22/11/2013	R\$ 3.250,00	Ótimo
56015	ESTAÇÃO DE TRABALHO COM 4 LUGARES	SP/DVPM	Estoque material novo		22/11/2013	R\$ 3.250,00	Ótimo
56016	ESTAÇÃO DE TRABALHO COM 4 LUGARES	CPP/TJAM	Sala da Coord.de Processos e		22/11/2013	R\$ 3.250,00	Ótimo
56017	ESTAÇÃO DE TRABALHO COM 4 LUGARES	CPP/TJAM	Sala da Coord.de Processos e		22/11/2013	R\$ 3.250,00	Ótimo
56018	ESTAÇÃO DE TRABALHO COM 4 LUGARES	SP/DVPM	Estoque material novo		22/11/2013	R\$ 3.250,00	Ótimo
56019	CAFETEIRA ELETRICA,COMPLETA,CAP.P/12	DVENGT/TJ	Salas do Cartório		29/11/2013	R\$ 170,00	Ótimo
56020	CAFETEIRA ELETRICA,COMPLETA,CAP.P/12	JECV6/FMV	Salas do Cartório		29/11/2013	R\$ 170,00	Ótimo
56021	CAFETEIRA ELETRICA,COMPLETA,CAP.P/12	ESMAM	Salas do Cartório		29/11/2013	R\$ 170,00	Ótimo
56022	CAFETEIRA ELETRICA,COMPLETA,CAP.P/12	SCTR/FMV	Coord. Juizados Especiais do FMV		29/11/2013	R\$ 170,00	Ótimo
56023	CAFETEIRA ELETRICA,COMPLETA,CAP.P/12	VEUCTE4/FHR	Materiais a Localizar		29/11/2013	R\$ 170,00	Ótimo
56024	CAFETEIRA ELETRICA,COMPLETA,CAP.P/12	SP/DVPM	Materiais a Localizar		29/11/2013	R\$ 170,00	Ótimo
56025	CAFETEIRA ELETRICA,COMPLETA,CAP.P/12	STCERT/TC	Setor de Certidão do Fórum Torre		29/11/2013	R\$ 170,00	Ótimo
56026	CAFETEIRA ELETRICA,COMPLETA,CAP.P/12	VEDAM/FHR	Salas do Cartório		29/11/2013	R\$ 170,00	Ótimo
56027	CAFETEIRA ELETRICA,COMPLETA,CAP.P/12	SP/DVPM	Material com Avaria		29/11/2013	R\$ 170,00	Ótimo
56028	CAFETEIRA ELETRICA,COMPLETA,CAP.P/12	COAUT/TJ	Coord. de Autuação Processual		29/11/2013	R\$ 170,00	Ótimo
56029	CAFETEIRA ELETRICA,COMPLETA,CAP.P/12	STARQ/FHR	Setor de Arquivo Geral		29/11/2013	R\$ 170,00	Ótimo
56030	CAFETEIRA ELETRICA,COMPLETA,CAP.P/12	PROJUDI/SIPAM	Salas do Cartório		29/11/2013	R\$ 170,00	Ótimo
56031	CAFETEIRA ELETRICA,COMPLETA,CAP.P/12	VCM2/FHR	Salas do Cartório		29/11/2013	R\$ 170,00	Ótimo
56032	CAFETEIRA ELETRICA,COMPLETA,CAP.P/12	CINARIPU	Salas do Cartório		29/11/2013	R\$ 170,00	Ótimo
56033	CAFETEIRA ELETRICA,COMPLETA,CAP.P/12	VCV10/FMNV	Salas do Cartório		29/11/2013	R\$ 170,00	Ótimo
56034	CAFETEIRA ELETRICA,COMPLETA,CAP.P/12	SINF/FMHR	Sala do Setor de Suporte/FMHR		29/11/2013	R\$ 170,00	Ótimo
56035	CAFETEIRA ELETRICA,COMPLETA,CAP.P/12	SP/DVPM	Material Disponível		29/11/2013	R\$ 170,00	Ótimo
56036	CAFETEIRA ELETRICA,COMPLETA,CAP.P/12	STSCDR/FHR	Diretoria		29/11/2013	R\$ 170,00	Ótimo
56037	CAFETEIRA ELETRICA,COMPLETA,CAP.P/12	CIANORI	Salas do Cartório		29/11/2013	R\$ 170,00	Ótimo
56038	CAFETEIRA ELETRICA,COMPLETA,CAP.P/12	JECR18/UNL	Salas do Cartório		29/11/2013	R\$ 170,00	Ótimo
56039	CAFETEIRA ELETRICA,COMPLETA,CAP.P/12	STPSSF/FHR	Setor Psicossocial do FHR		29/11/2013	R\$ 170,00	Ótimo
56040	CAFETEIRA ELETRICA,COMPLETA,CAP.P/12	STMAN/FHR	Setor de Manutenção do FHR		29/11/2013	R\$ 170,00	Ótimo
56041	CAFETEIRA ELETRICA,COMPLETA,CAP.P/12	EASTJAM	Sala da Escola de Aperf. do		29/11/2013	R\$ 170,00	Ótimo
56042	CAFETEIRA ELETRICA,COMPLETA,CAP.P/12	STPSSF/FHR	Setor Psicossocial do FHR		29/11/2013	R\$ 170,00	Ótimo
56043	CAFETEIRA ELETRICA,COMPLETA,CAP.P/12	STCERT/CGJ	Setor de Certidão da CGJ		29/11/2013	R\$ 170,00	Ótimo
56044	CAFETEIRA ELETRICA,COMPLETA,CAP.P/12	STAJUI/FAM	Setor de Ajuizamento do FAM		29/11/2013	R\$ 170,00	Ótimo
56045	CAFETEIRA ELETRICA,COMPLETA,CAP.P/12	SP/DVPM	Salas do Cartório		29/11/2013	R\$ 170,00	Ótimo
56046	CAFETEIRA ELETRICA,COMPLETA,CAP.P/12	JECR17/FMV	Salas do Cartório		29/11/2013	R\$ 170,00	Ótimo
56047	CAFETEIRA ELETRICA,COMPLETA,CAP.P/12	CEJUSCVF/FHR	Salas do Cartório		29/11/2013	R\$ 170,00	Ótimo
56048	CAFETEIRA ELETRICA,COMPLETA,CAP.P/12	CEJUSCVF/FHR	Salas do Cartório		29/11/2013	R\$ 170,00	Ótimo
56049	Calculadora De 14 Dígitos	SP/DVPM	Materiais a Localizar		04/12/2013	R\$ 374,99	Ótimo
56050	Calculadora De 14 Dígitos	SP/DVPM	Material com Avaria		04/12/2013	R\$ 374,99	Ótimo
56052	Calculadora De 14 Dígitos	DVPESAL/TJ	Divisão de Pessoal		04/12/2013	R\$ 374,99	Ótimo
56053	Calculadora De 14 Dígitos	DVPESAL/TJ	Divisão de Pessoal		04/12/2013	R\$ 374,99	Ótimo
56054	BEBEDOURO ELETRICO P/GARRAFAO, 2 TORNEIRAS	JECR13/FMV	Salas do Cartório		13/12/2013	R\$ 428,00	Ótimo
56055	BEBEDOURO ELETRICO P/GARRAFAO, 2 TORNEIRAS	COPI1G/FHR	Materiais a Localizar		13/12/2013	R\$ 428,00	Ótimo
56056	BEBEDOURO ELETRICO P/GARRAFAO, 2 TORNEIRAS	GABDALCG	Gab. Des. Airton Luis Corrêa		13/12/2013	R\$ 428,00	Ótimo
56057	BEBEDOURO ELETRICO P/GARRAFAO, 2 TORNEIRAS	UP1J/FHR	Recepção		13/12/2013	R\$ 428,00	Ótimo
56058	BEBEDOURO ELETRICO P/GARRAFAO, 2 TORNEIRAS	SPML/FHR	Materiais a Localizar		13/12/2013	R\$ 428,00	Ótimo
56059	BEBEDOURO ELETRICO P/GARRAFAO, 2 TORNEIRAS	EASTJAM	Sala da Escola de Aperf. do		13/12/2013	R\$ 428,00	Ótimo
56060	BEBEDOURO ELETRICO P/GARRAFAO, 2 TORNEIRAS	STAM/FHR	Salas do Cartório		13/12/2013	R\$ 428,00	Ótimo
56061	BEBEDOURO ELETRICO P/GARRAFAO, 2 TORNEIRAS	SP/DVPM	Salas do Cartório		13/12/2013	R\$ 428,00	Ótimo
56062	BEBEDOURO ELETRICO P/GARRAFAO, 2 TORNEIRAS	DVENGT/TJ	Divisão de Engenharia		13/12/2013	R\$ 428,00	Ótimo
56063	BEBEDOURO ELETRICO P/GARRAFAO, 2 TORNEIRAS	CPL/TJAM	Salas do Cartório		13/12/2013	R\$ 428,00	Ótimo
56064	BEBEDOURO ELETRICO P/GARRAFAO, 2 TORNEIRAS	SGJ/TJAM	Secretaria Geral de Justiça		13/12/2013	R\$ 428,00	Ótimo
56065	BEBEDOURO ELETRICO P/GARRAFAO, 2 TORNEIRAS	SP/DVPM	Materiais a Localizar		13/12/2013	R\$ 428,00	Ótimo

O original deste documento é eletrônico e foi assinado digitalmente por EDUARDO MARTINS DE SOUZA e DOMINGOS JORGE CHALUB PEREIRA. Para verificar a autenticidade desta cópia impressa, acesse o site <https://cafe.iam.ufr.br/validador/assinatura> e informe o número do processo T.JAM.2021.0001836-0 e o código QR.

56066	BEBEDOURO ELETRICO P/GARRAFAO, 2 TORNEIRAS	DP/FHR	Setor de Manutenção do FHR	13/12/2013	R\$ 428,00	Ótimo
56067	BEBEDOURO ELETRICO P/GARRAFAO, 2 TORNEIRAS	SP/DVPM	Estoque material novo	13/12/2013	R\$ 428,00	Ótimo
56068	BEBEDOURO ELETRICO P/GARRAFAO, 2 TORNEIRAS	JECV15/FMV	Salas do Cartório	13/12/2013	R\$ 428,00	Ótimo
56069	BEBEDOURO ELETRICO P/GARRAFAO, 2 TORNEIRAS	VCM10/FHR	Salas do Cartório	13/12/2013	R\$ 428,00	Ótimo
56070	BEBEDOURO ELETRICO P/GARRAFAO, 2 TORNEIRAS	VCM11/FHR	Salas do Cartório	13/12/2013	R\$ 428,00	Ótimo
56071	BEBEDOURO ELETRICO P/GARRAFAO, 2 TORNEIRAS	SP/DVPM	Materiais a Localizar	13/12/2013	R\$ 428,00	Ótimo
56072	BEBEDOURO ELETRICO P/GARRAFAO, 2 TORNEIRAS	GABPRES	Gabinete da Presidencia	13/12/2013	R\$ 428,00	Ótimo
56073	BEBEDOURO ELETRICO P/GARRAFAO, 2 TORNEIRAS	SP/DVPM	Materiais a Localizar	13/12/2013	R\$ 428,00	Ótimo
56074	BEBEDOURO ELETRICO P/GARRAFAO, 2 TORNEIRAS	JECV6/FMV	Salas do Cartório	13/12/2013	R\$ 428,00	Ótimo
56075	BEBEDOURO ELETRICO P/GARRAFAO, 2 TORNEIRAS	VFAM1/FHR	Salas do Cartório	13/12/2013	R\$ 428,00	Ótimo
56076	BEBEDOURO ELETRICO P/GARRAFAO, 2 TORNEIRAS	STSCDR/FHR	Diretoria	13/12/2013	R\$ 428,00	Ótimo
56077	BEBEDOURO ELETRICO P/GARRAFAO, 2 TORNEIRAS	STAJUI/FLFR	Setor de Ajuizamento do FLFR	13/12/2013	R\$ 428,00	Ótimo
56078	BEBEDOURO ELETRICO P/GARRAFAO, 2 TORNEIRAS	COCM/FHR	Diretoria	13/12/2013	R\$ 428,00	Ótimo
56079	BEBEDOURO ELETRICO P/GARRAFAO, 2 TORNEIRAS	STARQ/FHR	Setor de Arquivo Geral	13/12/2013	R\$ 428,00	Ótimo
56080	BEBEDOURO ELETRICO P/GARRAFAO, 2 TORNEIRAS	CEJUSCVF/FHR	Salas do Cartório	13/12/2013	R\$ 428,00	Ótimo
56081	BEBEDOURO ELETRICO P/GARRAFAO, 2 TORNEIRAS	VCV2/FHR	Salas do Cartório	13/12/2013	R\$ 428,00	Ótimo
56082	BEBEDOURO ELETRICO P/GARRAFAO, 2 TORNEIRAS	DVDIVUL/TJ	Sala da Div. de Divulgação	13/12/2013	R\$ 428,00	Ótimo
56083	BEBEDOURO ELETRICO P/GARRAFAO, 2 TORNEIRAS	CINARIPU	Salas do Cartório	13/12/2013	R\$ 428,00	Ótimo
56084	BEBEDOURO ELETRICO P/GARRAFAO, 2 TORNEIRAS	SP/DVPM	Estoque material novo	13/12/2013	R\$ 428,00	Ótimo
56085	BEBEDOURO ELETRICO P/GARRAFAO, 2 TORNEIRAS	STMAN/TJ	Setor de manutenção TJA	13/12/2013	R\$ 428,00	Ótimo
56086	BEBEDOURO ELETRICO P/GARRAFAO, 2 TORNEIRAS	SP/DVPM	Juiz. da Inf. e Juv. Infrac.:	13/12/2013	R\$ 428,00	Ótimo
56087	BEBEDOURO ELETRICO P/GARRAFAO, 2 TORNEIRAS	CODP1G/CGJ	Coord. de Dist. Processual de 1º	13/12/2013	R\$ 428,00	Ótimo
56088	BEBEDOURO ELETRICO P/GARRAFAO, 2 TORNEIRAS	SNAJV/FHR	Sala do Setor	13/12/2013	R\$ 428,00	Ótimo
56089	BEBEDOURO ELETRICO P/GARRAFAO, 2 TORNEIRAS	GABDCMSR/TJ	Sala do Gabinete da Desa Carla	13/12/2013	R\$ 428,00	Ótimo
56090	BEBEDOURO ELETRICO P/GARRAFAO, 2 TORNEIRAS	CIITAC/3V	Salas do Cartório	13/12/2013	R\$ 428,00	Ótimo
56091	BEBEDOURO ELETRICO P/GARRAFAO, 2 TORNEIRAS	GABDAJMC/TJ	Gabinete	13/12/2013	R\$ 428,00	Ótimo
56092	BEBEDOURO ELETRICO P/GARRAFAO, 2 TORNEIRAS	SP/DVPM	Estoque material novo	13/12/2013	R\$ 428,00	Ótimo
56093	BEBEDOURO ELETRICO P/GARRAFAO, 2 TORNEIRAS	CICCAST	Salas do Cartório	13/12/2013	R\$ 428,00	Ótimo
56094	CARRINHO DE FERRO/2 RODAS PARA TRANSPORTE	DVPGE/TJ	Coordenadoria de Processos e	16/12/2013	R\$ 120,00	Ótimo
56095	CARRINHO DE FERRO/2 RODAS PARA TRANSPORTE	VCV5/FHR	Salas do Cartório	16/12/2013	R\$ 120,00	Ótimo
56096	CARRINHO DE FERRO/2 RODAS PARA TRANSPORTE	VAM	Salas do Cartório	16/12/2013	R\$ 120,00	Ótimo
56097	CARRINHO DE FERRO/2 RODAS PARA TRANSPORTE	STARQ/FHR	Setor de Arquivo Geral	16/12/2013	R\$ 120,00	Ótimo
56098	CARRINHO DE FERRO/2 RODAS PARA TRANSPORTE	STARQ/FHR	Setor de Arquivo Geral	16/12/2013	R\$ 120,00	Ótimo
56099	CARRINHO DE FERRO/2 RODAS PARA TRANSPORTE	CIRPEVA	Salas do Cartório	16/12/2013	R\$ 120,00	Ótimo
56100	CARRINHO DE FERRO/2 RODAS PARA TRANSPORTE	COCM/FHR	Coordenadoria de Central de	16/12/2013	R\$ 120,00	Ótimo
56101	CARRINHO DE FERRO/2 RODAS PARA TRANSPORTE	SP/DVPM	Estoque material novo	16/12/2013	R\$ 120,00	Ótimo
56102	CARRINHO DE FERRO/2 RODAS PARA TRANSPORTE	STSCDR/FHR	Diretoria	16/12/2013	R\$ 120,00	Ótimo
56103	CARRINHO DE FERRO/2 RODAS PARA TRANSPORTE	STSCDR/FHR	Diretoria	16/12/2013	R\$ 120,00	Ótimo
56104	CARRINHO DE FERRO/2 RODAS PARA TRANSPORTE	STPSSF/FHR	Setor Psicossocial do FHR	16/12/2013	R\$ 120,00	Ótimo
56105	CARRINHO DE FERRO/2 RODAS PARA TRANSPORTE	DVGP/TJ	Salas do Cartório	16/12/2013	R\$ 120,00	Ótimo
56106	CARRINHO DE FERRO/2 RODAS PARA TRANSPORTE	SCCONT3/FHR	Sala da Secretaria da 3ª	16/12/2013	R\$ 120,00	Ótimo
56107	CARRINHO DE FERRO/2 RODAS PARA TRANSPORTE	SCCR/TJ	Secretaria das Câmaras Reunidas	16/12/2013	R\$ 120,00	Ótimo
56108	CARRINHO DE FERRO/2 RODAS PARA TRANSPORTE	SCCR/TJ	Secretaria das Câmaras Reunidas	16/12/2013	R\$ 120,00	Ótimo
56109	CARRINHO DE FERRO/2 RODAS PARA TRANSPORTE	SP/DVPM	Estoque material novo	16/12/2013	R\$ 120,00	Ótimo
56110	CARRINHO DE FERRO/2 RODAS PARA TRANSPORTE	VCM8/FHR	Salas do Cartório	16/12/2013	R\$ 120,00	Ótimo
56111	CARRINHO DE FERRO/2 RODAS PARA TRANSPORTE	VCV18/FHR	Salas do Cartório	16/12/2013	R\$ 120,00	Ótimo
56112	CARRINHO DE FERRO/2 RODAS PARA TRANSPORTE	VCV18/FHR	Salas do Cartório	16/12/2013	R\$ 120,00	Ótimo
56113	CARRINHO DE FERRO/2 RODAS PARA TRANSPORTE	VFAM1/FHR	Salas do Cartório	16/12/2013	R\$ 120,00	Ótimo
56114	CARRINHO DE FERRO/2 RODAS PARA TRANSPORTE	GABDAJMC/TJ	Gabinete	16/12/2013	R\$ 120,00	Ótimo
56115	CARRINHO DE FERRO/2 RODAS PARA TRANSPORTE	STCP/DVIL	Salas do Cartório	16/12/2013	R\$ 120,00	Ótimo
56116	CARRINHO DE FERRO/2 RODAS PARA TRANSPORTE	STREPR/FHR	Salas do Cartório	16/12/2013	R\$ 120,00	Ótimo
56117	CARRINHO DE FERRO/2 RODAS PARA TRANSPORTE	SP/DVPM	Salas do Cartório	16/12/2013	R\$ 120,00	Ótimo
56118	CARRINHO DE FERRO/2 RODAS PARA TRANSPORTE	DVGERIM/TJ	Sala da Divisão de Cerimonial	16/12/2013	R\$ 120,00	Ótimo
56119	CARRINHO DE FERRO/2 RODAS PARA TRANSPORTE	COP11G/FHR	Salas do Cartório	16/12/2013	R\$ 120,00	Ótimo
56120	CARRINHO DE FERRO/2 RODAS PARA TRANSPORTE	DVSM/TJ	Divisão de Serviço Médico	16/12/2013	R\$ 120,00	Ótimo
56121	CARRINHO DE FERRO/2 RODAS PARA TRANSPORTE	COCM/FHR	Coordenadoria de Central de	16/12/2013	R\$ 120,00	Ótimo
56122	CARRINHO DE FERRO/2 RODAS PARA TRANSPORTE	SP/DVPM	Estoque material novo	16/12/2013	R\$ 120,00	Ótimo
56123	CARRINHO DE FERRO/2 RODAS PARA TRANSPORTE	SP/DVPM	Estoque material novo	16/12/2013	R\$ 120,00	Ótimo
56124	CARRINHO DE FERRO/2 RODAS PARA TRANSPORTE	SP/DVPM	Estoque material novo	16/12/2013	R\$ 120,00	Ótimo
56125	CARRINHO DE FERRO/2 RODAS PARA TRANSPORTE	SP/DVPM	Estoque material novo	16/12/2013	R\$ 120,00	Ótimo
56126	CARRINHO DE FERRO/2 RODAS PARA TRANSPORTE	SP/DVPM	Estoque material novo	16/12/2013	R\$ 120,00	Ótimo
56127	CARRINHO DE FERRO/2 RODAS PARA TRANSPORTE	SP/DVPM	Estoque material novo	16/12/2013	R\$ 120,00	Ótimo
56128	CARRINHO DE FERRO/2 RODAS PARA TRANSPORTE	SP/DVPM	Estoque material novo	16/12/2013	R\$ 120,00	Ótimo
56129	CARRINHO DE FERRO/2 RODAS PARA TRANSPORTE	SP/DVPM	Estoque material novo	16/12/2013	R\$ 120,00	Ótimo
56130	CARRINHO DE FERRO/2 RODAS PARA TRANSPORTE	SP/DVPM	Estoque material novo	16/12/2013	R\$ 120,00	Ótimo
56131	CARRINHO DE FERRO/2 RODAS PARA TRANSPORTE	SP/DVPM	Estoque material novo	16/12/2013	R\$ 120,00	Ótimo
56132	CARRINHO DE FERRO/2 RODAS PARA TRANSPORTE	SP/DVPM	Estoque material novo	16/12/2013	R\$ 120,00	Ótimo
56133	CARRINHO DE FERRO/2 RODAS PARA TRANSPORTE	SP/DVPM	Estoque material novo	16/12/2013	R\$ 120,00	Ótimo
56134	CARRINHO DE FERRO/2 RODAS PARA TRANSPORTE	SP/DVPM	Estoque material novo	16/12/2013	R\$ 120,00	Ótimo
56135	CARRINHO DE FERRO/2 RODAS PARA TRANSPORTE	SP/DVPM	Estoque material novo	16/12/2013	R\$ 120,00	Ótimo
56136	CARRINHO DE FERRO/2 RODAS PARA TRANSPORTE	SP/DVPM	Estoque material novo	16/12/2013	R\$ 120,00	Ótimo
56137	CARRINHO DE FERRO/2 RODAS PARA TRANSPORTE	SP/DVPM	Estoque material novo	16/12/2013	R\$ 120,00	Ótimo
56138	CARRINHO DE FERRO/2 RODAS PARA TRANSPORTE	SP/DVPM	Estoque material novo	16/12/2013	R\$ 120,00	Ótimo
56139	CARRINHO DE FERRO/2 RODAS PARA TRANSPORTE	SP/DVPM	Estoque material novo	16/12/2013	R\$ 120,00	Ótimo
56140	CARRINHO DE FERRO/2 RODAS PARA TRANSPORTE	SP/DVPM	Estoque material novo	16/12/2013	R\$ 120,00	Ótimo
56141	CARRINHO DE FERRO/2 RODAS PARA TRANSPORTE	SP/DVPM	Estoque material novo	16/12/2013	R\$ 120,00	Ótimo
56142	CARRINHO DE FERRO/2 RODAS PARA TRANSPORTE	SDSM/DVSM	Setor de Serviço Médico(FHR)	16/12/2013	R\$ 120,00	Ótimo
56143	CARRINHO DE FERRO/2 RODAS PARA TRANSPORTE	VPF2/FHR	Salas do Cartório	16/12/2013	R\$ 120,00	Ótimo
56144	Mesa de Higieneização	STARQ/FHR	Setor de Arquivo Geral	18/12/2013	R\$ 9.388,44	Ótimo
56145	LIVROS DIVERSOS	AASGA/TJ	Gabinete da Presidencia	24/01/2014	R\$ 26,88	Ótimo
56146	LIVROS DIVERSOS	AASGA/TJ	Gabinete da Presidencia	24/01/2014	R\$ 42,88	Ótimo
56147	LIVROS DIVERSOS	AASGA/TJ	Gabinete da Presidencia	24/01/2014	R\$ 27,52	Ótimo
56148	LIVROS DIVERSOS	AASGA/TJ	Gabinete da Presidencia	27/01/2014	R\$ 30,72	Ótimo
56149	LIVROS DIVERSOS	AASGA/TJ	Gabinete da Presidencia	27/01/2014	R\$ 37,12	Ótimo
56150	LIVROS DIVERSOS	AASGA/TJ	Gabinete da Presidencia	27/01/2014	R\$ 51,20	Ótimo
56151	LIVROS DIVERSOS	AASGA/TJ	Gabinete da Presidencia	27/01/2014	R\$ 22,40	Ótimo
56652	REFRIGERADOR TIPO FRIGOBAR, 79L	VCV11/FMNV	Materiais a Localizar	07/02/2014	R\$ 584,00	Ótimo
56653	REFRIGERADOR TIPO FRIGOBAR, 79L	CITAB/2V	Salas do Cartório	07/02/2014	R\$ 584,00	Ótimo
56654	REFRIGERADOR TIPO FRIGOBAR, 79L	SP/DVPM	Materiais a Localizar	07/02/2014	R\$ 584,00	Ótimo
56655	REFRIGERADOR TIPO FRIGOBAR, 79L	VCV17/FHR	Salas do Cartório	07/02/2014	R\$ 584,00	Ótimo
56656	REFRIGERADOR TIPO FRIGOBAR, 79L	SP/DVPM	Estoque material novo	07/02/2014	R\$ 584,00	Ótimo
56657	REFRIGERADOR TIPO FRIGOBAR, 79L	VFP5/FHR	Salas do Cartório	07/02/2014	R\$ 584,00	Ótimo

56658	REFRIGERADOR TIPO FRIGOBAR, 79L	VFPECCOT3/FHR	Salas do Cartório	07/02/2014	R\$ 584,00	Ótimo
56659	REFRIGERADOR TIPO FRIGOBAR, 79L	JEPEM/FHR	Salas do Cartório	07/02/2014	R\$ 584,00	Ótimo
56660	REFRIGERADOR TIPO FRIGOBAR, 79L	VFAM5/FHR	Salas do Cartório	07/02/2014	R\$ 584,00	Ótimo
56661	REFRIGERADOR TIPO FRIGOBAR, 79L	CGJ	CEJAIA/NAPS	07/02/2014	R\$ 584,00	Ótimo
56662	REFRIGERADOR TIPO FRIGOBAR, 79L	DVCC/TJ	Salas do Cartório	07/02/2014	R\$ 584,00	Ótimo
56663	REFRIGERADOR TIPO FRIGOBAR, 79L	CDI/TJ	Salas do Cartório	07/02/2014	R\$ 584,00	Ótimo
56664	REFRIGERADOR TIPO FRIGOBAR, 79L	JECV7/FMV	Salas do Cartório	07/02/2014	R\$ 584,00	Ótimo
56665	REFRIGERADOR TIPO FRIGOBAR, 79L	SP/DVPM	Estoque material novo	07/02/2014	R\$ 584,00	Ótimo
56666	REFRIGERADOR TIPO FRIGOBAR, 79L	CPP/TJAM	Sala da Coord.de Processos e	07/02/2014	R\$ 584,00	Ótimo
56667	REFRIGERADOR TIPO FRIGOBAR, 79L	CEJUSCVF/FHR	Salas do Cartório	07/02/2014	R\$ 584,00	Ótimo
56668	REFRIGERADOR TIPO FRIGOBAR, 79L	CIALVA	Salas do Cartório	07/02/2014	R\$ 584,00	Ótimo
56669	REFRIGERADOR TIPO FRIGOBAR, 79L	CINARIPU	Salas do Cartório	07/02/2014	R\$ 584,00	Ótimo
56670	REFRIGERADOR TIPO FRIGOBAR, 79L	STPAV/CGJ	Setor de Prot.de Autuação Virtual	07/02/2014	R\$ 584,00	Ótimo
56671	REFRIGERADOR TIPO FRIGOBAR, 79L	NUGEP/TJ	Sala da NUGEP	07/02/2014	R\$ 584,00	Ótimo
56672	REFRIGERADOR TIPO FRIGOBAR, 79L	SP/DVPM	Salas do Cartório	07/02/2014	R\$ 584,00	Ótimo
56673	REFRIGERADOR TIPO FRIGOBAR, 79L	SP/DVPM	Juiz. da Inf. e Juv. Infrac.:	07/02/2014	R\$ 584,00	Ótimo
56674	REFRIGERADOR TIPO FRIGOBAR, 79L	SGJ/TJAM	Secretaria Geral de Justiça	07/02/2014	R\$ 584,00	Ótimo
56675	REFRIGERADOR TIPO FRIGOBAR, 79L	SP/DVPM	Materiais a Localizar	07/02/2014	R\$ 584,00	Ótimo
56676	REFRIGERADOR TIPO FRIGOBAR, 79L	SP/DVPM	Estoque material novo	07/02/2014	R\$ 584,00	Ótimo
56677	Dispensador De Senha	STCERT/CGJ	Setor de Certidão da CGJ	11/02/2014	R\$ 430,00	Ótimo
56678	Escada Em Alumínio De 03 Degraus	SP/DVPM	Materiais a Localizar	13/02/2014	R\$ 64,00	Ótimo
56679	Escada Em Alumínio De 03 Degraus	SP/DVPM	Estoque material novo	13/02/2014	R\$ 64,00	Ótimo
56680	Escada Em Alumínio De 03 Degraus	SP/DVPM	Estoque material novo	13/02/2014	R\$ 64,00	Ótimo
56681	Escada Em Alumínio De 03 Degraus	SP/DVPM	Materiais a Localizar	13/02/2014	R\$ 64,00	Ótimo
56682	Escada Em Alumínio De 03 Degraus	DVPM/TJ	Setor de Patrimonio - FHR	13/02/2014	R\$ 64,00	Ótimo
56683	Escada Em Alumínio De 03 Degraus	SP/DVPM	Estoque material novo	13/02/2014	R\$ 64,00	Ótimo
56684	Escada Em Alumínio De 12 Degraus	DVTIC/TJ	Sala do Setor de Suporte do TJAM	13/02/2014	R\$ 270,00	Ótimo
56685	Escada Em Alumínio De 12 Degraus	SINF/FMHR	Sala do Setor de Suporte/FMHR	13/02/2014	R\$ 270,00	Ótimo
56686	Escada Em Alumínio De 08 Degraus	DVPM/TJ	Setor de Patrimonio - FHR	13/02/2014	R\$ 166,00	Ótimo
56687	RELÓGIO PROTOCOLADOR HORADATADOR	CIPAR/1JE	Salas do Cartório	17/02/2014	R\$ 993,99	Ótimo
56690	RELÓGIO PROTOCOLADOR HORADATADOR	SP/DVPM	Estoque material novo	17/02/2014	R\$ 993,99	Ótimo
56692	RELÓGIO PROTOCOLADOR HORADATADOR	SP/DVPM	Estoque material novo	17/02/2014	R\$ 993,99	Ótimo
56693	RELÓGIO PROTOCOLADOR HORADATADOR	SP/DVPM	Estoque material novo	17/02/2014	R\$ 993,99	Ótimo
56694	RELÓGIO PROTOCOLADOR HORADATADOR	SP/DVPM	Estoque material novo	17/02/2014	R\$ 993,99	Ótimo
56695	Quadro Branco Confeccionado Em MDF Medindo	COIJ/TORRE CÍVEL	Materiais a Localizar	19/02/2014	R\$ 100,00	Ótimo
56696	Quadro Branco Confeccionado Em MDF Medindo	CITAB/2V	Salas do Cartório	19/02/2014	R\$ 100,00	Ótimo
56697	Quadro Branco Confeccionado Em MDF Medindo	DVSS/CAJFL	Salas do Cartório	19/02/2014	R\$ 100,00	Ótimo
56698	Quadro Branco Confeccionado Em MDF Medindo	JUICV/PS	Juizado da Inf. e Juv. Cível:	19/02/2014	R\$ 100,00	Ótimo
56699	Quadro Branco Confeccionado Em MDF Medindo	CODP1G/CGJ	Coord. de Dist. Processual de 1º	19/02/2014	R\$ 100,00	Ótimo
56700	Quadro Branco Confeccionado Em MDF Medindo	CODP1G/CGJ	Coord. de Dist. Processual de 1º	19/02/2014	R\$ 100,00	Ótimo
56701	Quadro Branco Confeccionado Em MDF Medindo	STPSSF/FHR	Setor Psicossocial do FHR	19/02/2014	R\$ 100,00	Ótimo
56702	Quadro Branco Confeccionado Em MDF Medindo	SCCIGAF/TJ	Salas do Cartório	19/02/2014	R\$ 100,00	Ótimo
56703	Quadro Branco Confeccionado Em MDF Medindo	19JECR/FAM	Salas do Cartório	19/02/2014	R\$ 100,00	Ótimo
56704	Quadro Branco Confeccionado Em MDF Medindo	VCM6/FHR	Salas do Cartório	19/02/2014	R\$ 100,00	Ótimo
56705	Quadro Branco Confeccionado Em MDF Medindo	NUGEP/TJ	Sala da NUGEP	19/02/2014	R\$ 100,00	Ótimo
56706	Quadro Branco Confeccionado Em MDF Medindo	NUGEP/TJ	Sala da NUGEP	19/02/2014	R\$ 100,00	Ótimo
56707	Quadro Branco Confeccionado Em MDF Medindo	DVDIVUL/TJ	Sala da Div. de Divulgação	19/02/2014	R\$ 100,00	Ótimo
56708	Quadro Branco Confeccionado Em MDF Medindo	CIITAC/3V	Salas do Cartório	19/02/2014	R\$ 100,00	Ótimo
56709	Quadro Branco Confeccionado Em MDF Medindo	JECVDFCM1/FAM	Salas do Cartório	19/02/2014	R\$ 100,00	Ótimo
56710	Quadro Branco Confeccionado Em MDF Medindo	GABDWJA/TJ	Materiais a Localizar	19/02/2014	R\$ 100,00	Ótimo
56711	Quadro Branco Confeccionado Em MDF Medindo	SP/DVPM	Estoque material novo	19/02/2014	R\$ 100,00	Ótimo
56712	Quadro Branco Confeccionado Em MDF Medindo	CIITAC/2V	Salas do Cartório	19/02/2014	R\$ 100,00	Ótimo
56713	Quadro Branco Confeccionado Em MDF Medindo	CIITAC/2V	Salas do Cartório	19/02/2014	R\$ 100,00	Ótimo
56714	Quadro Branco Confeccionado Em MDF Medindo	VCV17/FHR	Salas do Cartório	19/02/2014	R\$ 100,00	Ótimo
56715	Quadro Branco Confeccionado Em MDF Medindo	CIITAC/1JE	Salas do Cartório	19/02/2014	R\$ 100,00	Ótimo
56716	Quadro Branco Confeccionado Em MDF Medindo	CIITAC/1JE	Salas do Cartório	19/02/2014	R\$ 100,00	Ótimo
56717	Quadro Branco Confeccionado Em MDF Medindo	CIMANI/1V	Salas do Cartório	19/02/2014	R\$ 100,00	Ótimo
56718	Quadro Branco Confeccionado Em MDF Medindo	SP/DVPM	Estoque material novo	19/02/2014	R\$ 100,00	Ótimo
56719	Quadro Branco Confeccionado Em MDF Medindo	SP/DVPM	Estoque material novo	19/02/2014	R\$ 100,00	Ótimo
56720	Quadro Branco Confeccionado Em MDF Medindo	GABDFHPL/TJ	Gabinete	19/02/2014	R\$ 100,00	Ótimo
56721	Quadro Branco Confeccionado Em MDF Medindo	SINF/FMV	Sala do Setor de Suporte/FMV	19/02/2014	R\$ 100,00	Ótimo
56722	Quadro Branco Confeccionado Em MDF Medindo	SECGAD/TJ	Secretaria Geral de Administração	19/02/2014	R\$ 100,00	Ótimo
56723	Quadro Branco Confeccionado Em MDF Medindo	SP/DVPM	Estoque material novo	19/02/2014	R\$ 100,00	Ótimo
56724	Quadro Branco Confeccionado Em MDF Medindo	SP/DVPM	Estoque material novo	19/02/2014	R\$ 100,00	Ótimo
56725	Quadro Revertido Com Cortiça Moldura Em	CPP/TJAM	Sala da Coord.de Processos e	19/02/2014	R\$ 96,00	Ótimo
56726	Quadro Revertido Com Cortiça Moldura Em	STSCDR/FHR	Setor de Manutenção do FHR	19/02/2014	R\$ 96,00	Ótimo
56727	Quadro Revertido Com Cortiça Moldura Em	VTJ1/FHR	Salas do Cartório	19/02/2014	R\$ 96,00	Ótimo
56728	Quadro Revertido Com Cortiça Moldura Em	AASGA/TJ	Sala Ass. Adm. e Juridica da	19/02/2014	R\$ 96,00	Ótimo
56729	Quadro Revertido Com Cortiça Moldura Em	STARQ/FHR	Materiais a Localizar	19/02/2014	R\$ 96,00	Ótimo
56730	Quadro Revertido Com Cortiça Moldura Em	DVPGE/TJ	Materiais a Localizar	19/02/2014	R\$ 96,00	Ótimo
56731	Quadro Revertido Com Cortiça Moldura Em	STPSSF/FHR	Setor Psicossocial do FHR	19/02/2014	R\$ 96,00	Ótimo
56732	Quadro Revertido Com Cortiça Moldura Em	STPSSF/FHR	Setor Psicossocial do FHR	19/02/2014	R\$ 96,00	Ótimo
56733	Quadro Revertido Com Cortiça Moldura Em	JECVDFCM1/FAM	Salas do Cartório	19/02/2014	R\$ 96,00	Ótimo
56734	Quadro Revertido Com Cortiça Moldura Em	10JECV/FAM	Salas do Cartório	19/02/2014	R\$ 96,00	Ótimo
56735	Quadro Revertido Com Cortiça Moldura Em	CJC/SHPSJ	Coordenadoria	19/02/2014	R\$ 96,00	Ótimo
56736	Quadro Revertido Com Cortiça Moldura Em	JEPEM/FHR	Salas do Cartório	19/02/2014	R\$ 96,00	Ótimo
56737	Quadro Revertido Com Cortiça Moldura Em	CIANORI	Salas do Cartório	19/02/2014	R\$ 96,00	Ótimo
56738	Quadro Revertido Com Cortiça Moldura Em	CIANORI	Salas do Cartório	19/02/2014	R\$ 96,00	Ótimo
56739	Quadro Revertido Com Cortiça Moldura Em	CICOA/1V	Salas do Cartório	19/02/2014	R\$ 96,00	Ótimo
56740	Quadro Revertido Com Cortiça Moldura Em	GPMPFSC/FHR	Salas do Cartório	19/02/2014	R\$ 96,00	Ótimo
56741	Quadro Revertido Com Cortiça Moldura Em	SCDR/FMV	Materiais a Localizar	19/02/2014	R\$ 96,00	Ótimo
56742	Quadro Revertido Com Cortiça Moldura Em	SCDR/FMV	Materiais a Localizar	19/02/2014	R\$ 96,00	Ótimo
56743	Quadro Revertido Com Cortiça Moldura Em	SCDR/FMV	Materiais a Localizar	19/02/2014	R\$ 96,00	Ótimo
56744	Quadro Revertido Com Cortiça Moldura Em	JEPEM/FHR	Salas do Cartório	19/02/2014	R\$ 96,00	Ótimo
56745	Quadro Revertido Com Cortiça Moldura Em	DVSS/CAJFL	Salas do Cartório	19/02/2014	R\$ 96,00	Ótimo
56746	Quadro Revertido Com Cortiça Moldura Em	SCDR/FMV	Materiais a Localizar	19/02/2014	R\$ 96,00	Ótimo
56747	Quadro Revertido Com Cortiça Moldura Em	SCDR/FMV	Materiais a Localizar	19/02/2014	R\$ 96,00	Ótimo
56748	Quadro Revertido Com Cortiça Moldura Em	SCDR/FMV	Materiais a Localizar	19/02/2014	R\$ 96,00	Ótimo
56749	Quadro Revertido Com Cortiça Moldura Em	GABDWJA/TJ	Materiais a Localizar	19/02/2014	R\$ 96,00	Ótimo
56750	Quadro Revertido Com Cortiça Moldura Em	VECUTE4/FHR	Materiais a Localizar	19/02/2014	R\$ 96,00	Ótimo
56751	Quadro Revertido Com Cortiça Moldura Em	VECUTE4/FHR	Materiais a Localizar	19/02/2014	R\$ 96,00	Ótimo
56752	Quadro Revertido Com Cortiça Moldura Em	DVENG/TJ	Salas do Cartório	19/02/2014	R\$ 96,00	Ótimo

O original deste documento é eletrônico e foi assinado digitalmente por EDUARDO MARTINS DE SOUZA e DOMINGOS JORGE CHALUB PEREIRA. Para verificar a autenticidade desta cópia impressa, acesse o site [https://cau.tiam.ufr.br/ftp/pend/2016-2017/informaco\\_e\\_processo\\_tj/AM\\_2021\\_001836](https://cau.tiam.ufr.br/ftp/pend/2016-2017/informaco_e_processo_tj/AM_2021_001836) e informe o número do documento. 09-09-2019. BRXK484C.

56753	Quadro Revertido Com Cortiça Moldura Em	VECUTE3/FHR	sala do cartório	19/02/2014	R\$	96,00	Ótimo
56754	Quadro Revertido Com Cortiça Moldura Em	CITEFE/1JE	Salas do Cartório	19/02/2014	R\$	96,00	Ótimo
56755	ESTANTE DE FERRO/1 LADO VAZADO/6 PRATEL.-	CIJURUA	Salas do Cartório	26/02/2014	R\$	160,00	Ótimo
56756	ESTANTE DE FERRO/1 LADO VAZADO/6 PRATEL.-	CIJURUA	Salas do Cartório	26/02/2014	R\$	160,00	Ótimo
56757	ESTANTE DE FERRO/1 LADO VAZADO/6 PRATEL.-	VTJ2/FHR	Salas do Cartório	26/02/2014	R\$	160,00	Ótimo
56758	ESTANTE DE FERRO/1 LADO VAZADO/6 PRATEL.-	VTJ2/FHR	Salas do Cartório	26/02/2014	R\$	160,00	Ótimo
56759	ESTANTE DE FERRO/1 LADO VAZADO/6 PRATEL.-	CISIRNEG	Salas do Cartório	26/02/2014	R\$	160,00	Ótimo
56760	ESTANTE DE FERRO/1 LADO VAZADO/6 PRATEL.-	STAM/TJ	RECEPÇÃO	26/02/2014	R\$	160,00	Ótimo
56761	ESTANTE DE FERRO/1 LADO VAZADO/6 PRATEL.-	SP/DVPM	Salas do Cartório	26/02/2014	R\$	160,00	Ótimo
56762	ESTANTE DE FERRO/1 LADO VAZADO/6 PRATEL.-	CIMANI/2V	Salas do Cartório	26/02/2014	R\$	160,00	Ótimo
56763	ESTANTE DE FERRO/1 LADO VAZADO/6 PRATEL.-	SP/DVPM	Salas do Cartório	26/02/2014	R\$	160,00	Ótimo
56764	ESTANTE DE FERRO/1 LADO VAZADO/6 PRATEL.-	SP/DVPM	Material Disponível	26/02/2014	R\$	160,00	Ótimo
56765	ESTANTE DE FERRO/1 LADO VAZADO/6 PRATEL.-	COPJ1G/FHR	Salas do Cartório	26/02/2014	R\$	160,00	Ótimo
56766	ESTANTE DE FERRO/1 LADO VAZADO/6 PRATEL.-	SP/DVPM	Salas do Cartório	26/02/2014	R\$	160,00	Ótimo
56767	ESTANTE DE FERRO/1 LADO VAZADO/6 PRATEL.-	SP/DVPM	Material Disponível	26/02/2014	R\$	160,00	Ótimo
56768	ESTANTE DE FERRO/1 LADO VAZADO/6 PRATEL.-	SP/DVPM	Salas do Cartório	26/02/2014	R\$	160,00	Ótimo
56769	ESTANTE DE FERRO/1 LADO VAZADO/6 PRATEL.-	SP/DVPM	Salas do Cartório	26/02/2014	R\$	160,00	Ótimo
56770	ESTANTE DE FERRO/1 LADO VAZADO/6 PRATEL.-	CIIRAN/1V	Salas do Cartório	26/02/2014	R\$	160,00	Ótimo
56771	ESTANTE DE FERRO/1 LADO VAZADO/6 PRATEL.-	VCV13/FHR	Salas do Cartório	26/02/2014	R\$	160,00	Ótimo
56772	ESTANTE DE FERRO/1 LADO VAZADO/6 PRATEL.-	SP/DVPM	Salas do Cartório	26/02/2014	R\$	160,00	Ótimo
56773	ESTANTE DE FERRO/1 LADO VAZADO/6 PRATEL.-	SP/DVPM	Salas do Cartório	26/02/2014	R\$	160,00	Ótimo
56774	ESTANTE DE FERRO/1 LADO VAZADO/6 PRATEL.-	VECCDSCA1/FHR	Materiais a Localizar	26/02/2014	R\$	160,00	Ótimo
56775	ESTANTE DE FERRO/1 LADO VAZADO/6 PRATEL.-	SP/DVPM	Salas do Cartório	26/02/2014	R\$	160,00	Ótimo
56776	ESTANTE DE FERRO/1 LADO VAZADO/6 PRATEL.-	CIMANI/2V	Salas do Cartório	26/02/2014	R\$	160,00	Ótimo
56777	ESTANTE DE FERRO/1 LADO VAZADO/6 PRATEL.-	SP/DVPM	Salas do Cartório	26/02/2014	R\$	160,00	Ótimo
56778	ESTANTE DE FERRO/1 LADO VAZADO/6 PRATEL.-	SP/DVPM	Salas do Cartório	26/02/2014	R\$	160,00	Ótimo
56779	ESTANTE DE FERRO/1 LADO VAZADO/6 PRATEL.-	SP/DVPM	Salas do Cartório	26/02/2014	R\$	160,00	Ótimo
56780	ESTANTE DE FERRO/1 LADO VAZADO/6 PRATEL.-	VECCDSCA1/FHR	Materiais a Localizar	26/02/2014	R\$	160,00	Ótimo
56781	ESTANTE DE FERRO/1 LADO VAZADO/6 PRATEL.-	SP/DVPM	Salas do Cartório	26/02/2014	R\$	160,00	Ótimo
56782	ESTANTE DE FERRO/1 LADO VAZADO/6 PRATEL.-	SP/DVPM	Salas do Cartório	26/02/2014	R\$	160,00	Ótimo
56783	ESTANTE DE FERRO/1 LADO VAZADO/6 PRATEL.-	SP/DVPM	Salas do Cartório	26/02/2014	R\$	160,00	Ótimo
56784	ESTANTE DE FERRO/1 LADO VAZADO/6 PRATEL.-	SP/DVPM	Salas do Cartório	26/02/2014	R\$	160,00	Ótimo
56785	ESTANTE DE FERRO/1 LADO VAZADO/6 PRATEL.-	CIJUTAI	Salas do Cartório	26/02/2014	R\$	160,00	Ótimo
56786	ESTANTE DE FERRO/1 LADO VAZADO/6 PRATEL.-	CIJUTAI	Salas do Cartório	26/02/2014	R\$	160,00	Ótimo
56787	ESTANTE DE FERRO/1 LADO VAZADO/6 PRATEL.-	CIJUTAI	Salas do Cartório	26/02/2014	R\$	160,00	Ótimo
56788	ESTANTE DE FERRO/1 LADO VAZADO/6 PRATEL.-	VCV13/FHR	Salas do Cartório	26/02/2014	R\$	160,00	Ótimo
56789	ESTANTE DE FERRO/1 LADO VAZADO/6 PRATEL.-	SP/DVPM	Estoque material novo	26/02/2014	R\$	160,00	Ótimo
56790	ESTANTE DE FERRO/1 LADO VAZADO/6 PRATEL.-	SP/DVPM	Estoque material novo	26/02/2014	R\$	160,00	Ótimo
56791	ESTANTE DE FERRO/1 LADO VAZADO/6 PRATEL.-	STMAN/TJ	Setor de manutenção TJA	26/02/2014	R\$	160,00	Ótimo
56792	ESTANTE DE FERRO/1 LADO VAZADO/6 PRATEL.-	STAM/TJ	RECEPÇÃO	26/02/2014	R\$	160,00	Ótimo
56793	ESTANTE DE FERRO/1 LADO VAZADO/6 PRATEL.-	STMAN/TJ	Setor de manutenção TJA	26/02/2014	R\$	160,00	Ótimo
56794	ESTANTE DE FERRO/1 LADO VAZADO/6 PRATEL.-	CIATNOR	Salas do Cartório	26/02/2014	R\$	160,00	Ótimo
56795	ESTANTE DE FERRO/1 LADO VAZADO/6 PRATEL.-	CIBARCE	Salas do Cartório	26/02/2014	R\$	160,00	Ótimo
56796	ESTANTE DE FERRO/1 LADO VAZADO/6 PRATEL.-	CIBARCE	Salas do Cartório	26/02/2014	R\$	160,00	Ótimo
56797	ESTANTE DE FERRO/1 LADO VAZADO/6 PRATEL.-	CINARIPU	Salas do Cartório	26/02/2014	R\$	160,00	Ótimo
56798	ESTANTE DE FERRO/1 LADO VAZADO/6 PRATEL.-	CINARIPU	Salas do Cartório	26/02/2014	R\$	160,00	Ótimo
56799	ESTANTE DE FERRO/1 LADO VAZADO/6 PRATEL.-	CINARIPU	Salas do Cartório	26/02/2014	R\$	160,00	Ótimo
56800	ESTANTE DE FERRO/1 LADO VAZADO/6 PRATEL.-	CINARIPU	Salas do Cartório	26/02/2014	R\$	160,00	Ótimo
56801	ESTANTE DE FERRO/1 LADO VAZADO/6 PRATEL.-	CICVARZ	Salas do Cartório	26/02/2014	R\$	160,00	Ótimo
56802	ESTANTE DE FERRO/1 LADO VAZADO/6 PRATEL.-	CICVARZ	Salas do Cartório	26/02/2014	R\$	160,00	Ótimo
56803	ESTANTE DE FERRO/1 LADO VAZADO/6 PRATEL.-	CIFBOA	Salas do Cartório	26/02/2014	R\$	160,00	Ótimo
56804	ESTANTE DE FERRO/1 LADO VAZADO/6 PRATEL.-	CIFBOA	Salas do Cartório	26/02/2014	R\$	160,00	Ótimo
56805	ESTANTE DE FERRO/1 LADO VAZADO/6 PRATEL.-	SP/DVPM	Material para Doacao	26/02/2014	R\$	160,00	Ótimo
56806	ESTANTE DE FERRO/1 LADO VAZADO/6 PRATEL.-	STARQ/FHR	Setor de Arquivo Geral	26/02/2014	R\$	160,00	Ótimo
56807	ESTANTE DE FERRO/1 LADO VAZADO/6 PRATEL.-	SP/DVPM	Material Disponível	26/02/2014	R\$	160,00	Ótimo
56808	ESTANTE DE FERRO/1 LADO VAZADO/6 PRATEL.-	SP/DVPM	Salas do Cartório	26/02/2014	R\$	160,00	Ótimo
56809	ESTANTE DE FERRO/1 LADO VAZADO/6 PRATEL.-	SP/DVPM	Material Disponível	26/02/2014	R\$	160,00	Ótimo
56810	ESTANTE DE FERRO/1 LADO VAZADO/6 PRATEL.-	SP/DVPM	Material Disponível	26/02/2014	R\$	160,00	Ótimo
56811	ESTANTE DE FERRO/1 LADO VAZADO/6 PRATEL.-	SP/DVPM	Material Disponível	26/02/2014	R\$	160,00	Ótimo
56812	ESTANTE DE FERRO/1 LADO VAZADO/6 PRATEL.-	SPML/FHR	Materiais a Localizar	26/02/2014	R\$	160,00	Ótimo
56813	ESTANTE DE FERRO/1 LADO VAZADO/6 PRATEL.-	SP/DVPM	Salas do Cartório	26/02/2014	R\$	160,00	Ótimo
56814	ESTANTE DE FERRO/1 LADO VAZADO/6 PRATEL.-	SP/DVPM	Salas do Cartório	26/02/2014	R\$	160,00	Ótimo
56815	ESTANTE DE FERRO/1 LADO VAZADO/6 PRATEL.-	CILABREA	Salas do Cartório	26/02/2014	R\$	160,00	Ótimo
56816	ESTANTE DE FERRO/1 LADO VAZADO/6 PRATEL.-	SP/DVPM	Salas do Cartório	26/02/2014	R\$	160,00	Ótimo
56817	ESTANTE DE FERRO/1 LADO VAZADO/6 PRATEL.-	CILABREA	Salas do Cartório	26/02/2014	R\$	160,00	Ótimo
56818	ESTANTE DE FERRO/1 LADO VAZADO/6 PRATEL.-	SP/DVPM	Estoque material novo	26/02/2014	R\$	160,00	Ótimo
56819	ESTANTE DE FERRO/1 LADO VAZADO/6 PRATEL.-	SP/DVPM	Material com Avaria	26/02/2014	R\$	160,00	Ótimo
56820	ESTANTE DE FERRO/1 LADO VAZADO/6 PRATEL.-	VCM4/FHR	Salas do Cartório	26/02/2014	R\$	160,00	Ótimo
56821	ESTANTE DE FERRO/1 LADO VAZADO/6 PRATEL.-	SP/DVPM	Material com Avaria	26/02/2014	R\$	160,00	Ótimo
56822	ESTANTE DE FERRO/1 LADO VAZADO/6 PRATEL.-	CIMANI/2V	Salas do Cartório	26/02/2014	R\$	160,00	Ótimo
56823	ESTANTE DE FERRO/1 LADO VAZADO/6 PRATEL.-	CIHU/1V	Salas do Cartório	26/02/2014	R\$	160,00	Ótimo
56824	ESTANTE DE FERRO/1 LADO VAZADO/6 PRATEL.-	CIHU/1V	Salas do Cartório	26/02/2014	R\$	160,00	Ótimo
56825	ESTANTE DE FERRO/1 LADO VAZADO/6 PRATEL.-	CIHU/1V	Salas do Cartório	26/02/2014	R\$	160,00	Ótimo
56826	ESTANTE DE FERRO/1 LADO VAZADO/6 PRATEL.-	CIHU/1V	Salas do Cartório	26/02/2014	R\$	160,00	Ótimo
56827	ESTANTE DE FERRO/1 LADO VAZADO/6 PRATEL.-	CIHU/1V	Salas do Cartório	26/02/2014	R\$	160,00	Ótimo
56828	ESTANTE DE FERRO/1 LADO VAZADO/6 PRATEL.-	CIHU/1V	Salas do Cartório	26/02/2014	R\$	160,00	Ótimo
56829	ESTANTE DE FERRO/1 LADO VAZADO/6 PRATEL.-	CIHU/1V	Salas do Cartório	26/02/2014	R\$	160,00	Ótimo
56830	ESTANTE DE FERRO/1 LADO VAZADO/6 PRATEL.-	CIHU/1V	Salas do Cartório	26/02/2014	R\$	160,00	Ótimo
56831	ESTANTE DE FERRO/1 LADO VAZADO/6 PRATEL.-	CIHU/1V	Salas do Cartório	26/02/2014	R\$	160,00	Ótimo
56832	ESTANTE DE FERRO/1 LADO VAZADO/6 PRATEL.-	CIATNOR	Salas do Cartório	26/02/2014	R\$	160,00	Ótimo
56833	ESTANTE DE FERRO/1 LADO VAZADO/6 PRATEL.-	VTJ2/FHR	Salas do Cartório	26/02/2014	R\$	160,00	Ótimo
56834	ESTANTE DE FERRO/1 LADO VAZADO/6 PRATEL.-	CIATNOR	Salas do Cartório	26/02/2014	R\$	160,00	Ótimo
56835	ESTANTE DE FERRO/1 LADO VAZADO/6 PRATEL.-	CIATNOR	Salas do Cartório	26/02/2014	R\$	160,00	Ótimo
56836	ESTANTE DE FERRO/1 LADO VAZADO/6 PRATEL.-	CINARIPU	Salas do Cartório	26/02/2014	R\$	160,00	Ótimo
56837	ESTANTE DE FERRO/1 LADO VAZADO/6 PRATEL.-	CINARIPU	Salas do Cartório	26/02/2014	R\$	160,00	Ótimo
56838	ESTANTE DE FERRO/1 LADO VAZADO/6 PRATEL.-	SP/DVPM	Estoque material novo	26/02/2014	R\$	160,00	Ótimo
56839	ESTANTE DE FERRO/1 LADO VAZADO/6 PRATEL.-	SP/DVPM	Estoque material novo	26/02/2014	R\$	160,00	Ótimo
56840	ESTANTE DE FERRO/1 LADO VAZADO/6 PRATEL.-	SP/DVPM	Estoque material novo	26/02/2014	R\$	160,00	Ótimo
56841	ESTANTE DE FERRO/1 LADO VAZADO/6 PRATEL.-	CIANORI	Salas do Cartório	26/02/2014	R\$	160,00	Ótimo
56842	ESTANTE DE FERRO/1 LADO VAZADO/6 PRATEL.-	SP/DVPM	Estoque material novo	26/02/2014	R\$	160,00	Ótimo
56843	ESTANTE DE FERRO/1 LADO VAZADO/6 PRATEL.-	SP/DVPM	Estoque material novo	26/02/2014	R\$	160,00	Ótimo
56844	ESTANTE DE FERRO/1 LADO VAZADO/6 PRATEL.-	SP/DVPM	Estoque material novo	26/02/2014	R\$	160,00	Ótimo

56845	ESTANTE DE FERRO/1 LADO VAZADO/6 PRATEL.-	SP/DVPM	Estoque material novo		26/02/2014	R\$ 160,00		Ótimo
56846	ESTANTE DE FERRO/1 LADO VAZADO/6 PRATEL.-	SP/DVPM	Estoque material novo		26/02/2014	R\$ 160,00		Ótimo
56847	ESTANTE DE FERRO/1 LADO VAZADO/6 PRATEL.-	SP/DVPM	Estoque material novo		26/02/2014	R\$ 160,00		Ótimo
56848	ESTANTE DE FERRO/1 LADO VAZADO/6 PRATEL.-	SP/DVPM	Estoque material novo		26/02/2014	R\$ 160,00		Ótimo
56849	ESTANTE DE FERRO/1 LADO VAZADO/6 PRATEL.-	SP/DVPM	Estoque material novo		26/02/2014	R\$ 160,00		Ótimo
56850	ESTANTE DE FERRO/1 LADO VAZADO/6 PRATEL.-	SP/DVPM	Estoque material novo		26/02/2014	R\$ 160,00		Ótimo
56851	ESTANTE DE FERRO/1 LADO VAZADO/6 PRATEL.-	SP/DVPM	Estoque material novo		26/02/2014	R\$ 160,00		Ótimo
56852	ESTANTE DE FERRO/1 LADO VAZADO/6 PRATEL.-	SP/DVPM	Estoque material novo		26/02/2014	R\$ 160,00		Ótimo
56853	ESTANTE DE FERRO/1 LADO VAZADO/6 PRATEL.-	SP/DVPM	Estoque material novo		26/02/2014	R\$ 160,00		Ótimo
56854	ESTANTE DE FERRO/1 LADO VAZADO/6 PRATEL.-	DVPM/TJ	Setor de Patrimonio - FHR		26/02/2014	R\$ 160,00		Ótimo
56855	Escada Trepadeira Com 12 Degraus	SP/DVPM	Material Disponível		10/03/2014	R\$ 2.250,00		Ótimo
56860	Escada Trepadeira Com 12 Degraus	SP/DVPM	Material Disponível		10/03/2014	R\$ 2.250,00		Ótimo
56861	Escada Trepadeira Com 12 Degraus	SP/DVPM	Material Disponível		10/03/2014	R\$ 2.250,00		Ótimo
56862	Escada Trepadeira Com 12 Degraus	SP/DVPM	Material Disponível		10/03/2014	R\$ 2.250,00		Ótimo
56863	Escada Trepadeira Com 12 Degraus	SP/DVPM	Material Disponível		10/03/2014	R\$ 2.250,00		Ótimo
56864	Escada Trepadeira Com 12 Degraus	SP/DVPM	Estoque material novo		10/03/2014	R\$ 2.250,00		Ótimo
56865	CADEIRA GIR.C/BRACOS,ASS/ENCOSTO MEDIO	JECR18/UNL	Salas do Cartório		19/03/2014	R\$ 385,48		Ótimo
56866	CADEIRA GIR.C/BRACOS,ASS/ENCOSTO MEDIO	VCM10/FHR	Salas do Cartório		19/03/2014	R\$ 385,48		Ótimo
56867	CADEIRA GIR.C/BRACOS,ASS/ENCOSTO MEDIO	VCM10/FHR	Salas do Cartório		19/03/2014	R\$ 385,48		Ótimo
56868	CADEIRA GIR.C/BRACOS,ASS/ENCOSTO MEDIO	SP/DVPM	Materiais a Localizar		19/03/2014	R\$ 385,48		Ótimo
56869	CADEIRA GIR.C/BRACOS,ASS/ENCOSTO MEDIO	CIBCONS	Salas do Cartório		19/03/2014	R\$ 385,48		Ótimo
56870	CADEIRA GIR.C/BRACOS,ASS/ENCOSTO MEDIO	VFAM4/FHR	Salas do Cartório		19/03/2014	R\$ 385,48		Ótimo
56871	CADEIRA GIR.C/BRACOS,ASS/ENCOSTO MEDIO	JI/ONIBUS	Dr. Alexandre Novais		19/03/2014	R\$ 385,48		Ótimo
56872	CADEIRA GIR.C/BRACOS,ASS/ENCOSTO MEDIO	CIMANI/1V	Salas do Cartório		19/03/2014	R\$ 385,48		Ótimo
56873	CADEIRA GIR.C/BRACOS,ASS/ENCOSTO MEDIO	VFAM7/FHR	Materiais a Localizar		19/03/2014	R\$ 385,48		Ótimo
56874	CADEIRA GIR.C/BRACOS,ASS/ENCOSTO MEDIO	CIMANI/1V	Salas do Cartório		19/03/2014	R\$ 385,48		Ótimo
56875	CADEIRA GIR.C/BRACOS,ASS/ENCOSTO MEDIO	CIMANAQ	Salas do Cartório		19/03/2014	R\$ 385,48		Ótimo
56876	CADEIRA GIR.C/BRACOS,ASS/ENCOSTO MEDIO	CIMANAQ	Salas do Cartório		19/03/2014	R\$ 385,48		Ótimo
56877	CADEIRA GIR.C/BRACOS,ASS/ENCOSTO MEDIO	SP/DVPM	Materiais a Localizar		19/03/2014	R\$ 385,48		Ótimo
56878	CADEIRA GIR.C/BRACOS,ASS/ENCOSTO MEDIO	VCM11/FHR	Salas do Cartório		19/03/2014	R\$ 385,48		Ótimo
56879	CADEIRA GIR.C/BRACOS,ASS/ENCOSTO MEDIO	VCM11/FHR	Salas do Cartório		19/03/2014	R\$ 385,48		Ótimo
56880	CADEIRA GIR.C/BRACOS,ASS/ENCOSTO MEDIO	VCM11/FHR	Salas do Cartório		19/03/2014	R\$ 385,48		Ótimo
56881	CADEIRA GIR.C/BRACOS,ASS/ENCOSTO MEDIO	VECCDSCA1/FHR	Materiais a Localizar		19/03/2014	R\$ 385,48		Ótimo
56882	CADEIRA GIR.C/BRACOS,ASS/ENCOSTO MEDIO	VECCDSCA1/FHR	Materiais a Localizar		19/03/2014	R\$ 385,48		Ótimo
56883	CADEIRA GIR.C/BRACOS,ASS/ENCOSTO MEDIO	VECCDSCA1/FHR	Materiais a Localizar		19/03/2014	R\$ 385,48		Ótimo
56884	CADEIRA GIR.C/BRACOS,ASS/ENCOSTO MEDIO	CJUTAI	Salas do Cartório		19/03/2014	R\$ 385,48		Ótimo
56885	CADEIRA GIR.C/BRACOS,ASS/ENCOSTO MEDIO	GABDJMB/TJ	Gabinete		19/03/2014	R\$ 385,48		Ótimo
56886	CADEIRA GIR.C/BRACOS,ASS/ENCOSTO MEDIO	GABDJMB/TJ	Gabinete		19/03/2014	R\$ 385,48		Ótimo
56887	CADEIRA GIR.C/BRACOS,ASS/ENCOSTO MEDIO	CISPOLIV	Salas do Cartório		19/03/2014	R\$ 385,48		Ótimo
56888	CADEIRA GIR.C/BRACOS,ASS/ENCOSTO MEDIO	GABDDJCP/TJ	Gabinete		19/03/2014	R\$ 385,48		Ótimo
56889	CADEIRA GIR.C/BRACOS,ASS/ENCOSTO MEDIO	SP/DVPM	Materiais a Localizar		19/03/2014	R\$ 385,48		Ótimo
56890	CADEIRA GIR.C/BRACOS,ASS/ENCOSTO MEDIO	SP/DVPM	Materiais a Localizar		19/03/2014	R\$ 385,48		Ótimo
56891	CADEIRA GIR.C/BRACOS,ASS/ENCOSTO MEDIO	VOS/FHR	Salas do Cartório		19/03/2014	R\$ 385,48		Ótimo
56892	CADEIRA GIR.C/BRACOS,ASS/ENCOSTO MEDIO	CIITAC/2V	Salas do Cartório		19/03/2014	R\$ 385,48		Ótimo
56893	CADEIRA GIR.C/BRACOS,ASS/ENCOSTO MEDIO	CIITAC/2V	Salas do Cartório		19/03/2014	R\$ 385,48		Ótimo
56894	CADEIRA GIR.C/BRACOS,ASS/ENCOSTO MEDIO	CIANAM	Salas do Cartório		19/03/2014	R\$ 385,48		Ótimo
56895	CADEIRA GIR.C/BRACOS,ASS/ENCOSTO MEDIO	VECCDSCA1/FHR	SALAS DO CARTÓRIO		19/03/2014	R\$ 385,48		Ótimo
56896	CADEIRA GIR.C/BRACOS,ASS/ENCOSTO MEDIO	VECCDSCA1/FHR	SALAS DO CARTÓRIO		19/03/2014	R\$ 385,48		Ótimo
56897	CADEIRA GIR.C/BRACOS,ASS/ENCOSTO MEDIO	NUGEP/TJ	Sala da NUGEP		19/03/2014	R\$ 385,48		Ótimo
56898	CADEIRA GIR.C/BRACOS,ASS/ENCOSTO MEDIO	SP/DVPM	Materiais a Localizar		19/03/2014	R\$ 385,48		Ótimo
56899	CADEIRA GIR.C/BRACOS,ASS/ENCOSTO MEDIO	GABDMPSGM/TJ	Gabinete		19/03/2014	R\$ 385,48		Ótimo
56900	CADEIRA GIR.C/BRACOS,ASS/ENCOSTO MEDIO	VCM1/FHR	Salas do Cartório		19/03/2014	R\$ 385,48		Ótimo
56901	CADEIRA GIR.C/BRACOS,ASS/ENCOSTO MEDIO	VCM1/FHR	Salas do Cartório		19/03/2014	R\$ 385,48		Ótimo
56902	CADEIRA GIR.C/BRACOS,ASS/ENCOSTO MEDIO	VCM1/FHR	Salas do Cartório		19/03/2014	R\$ 385,48		Ótimo
56903	CADEIRA GIR.C/BRACOS,ASS/ENCOSTO MEDIO	VECUTE3/FHR	sala do cartorio		19/03/2014	R\$ 385,48		Ótimo
56904	CADEIRA GIR.C/BRACOS,ASS/ENCOSTO MEDIO	VECUTE3/FHR	sala do cartorio		19/03/2014	R\$ 385,48		Ótimo
56905	CADEIRA GIR.C/BRACOS,ASS/ENCOSTO MEDIO	VECUTE3/FHR	sala do cartorio		19/03/2014	R\$ 385,48		Ótimo
56906	CADEIRA GIR.C/BRACOS,ASS/ENCOSTO MEDIO	VCM2/FHR	Salas do Cartório		19/03/2014	R\$ 385,48		Ótimo
56907	CADEIRA GIR.C/BRACOS,ASS/ENCOSTO MEDIO	VCM2/FHR	Salas do Cartório		19/03/2014	R\$ 385,48		Ótimo
56908	CADEIRA GIR.C/BRACOS,ASS/ENCOSTO MEDIO	VCM2/FHR	Salas do Cartório		19/03/2014	R\$ 385,48		Ótimo
56909	CADEIRA GIR.C/BRACOS,ASS/ENCOSTO MEDIO	VECUTE1/FHR	Salas do Cartório		19/03/2014	R\$ 385,48		Ótimo
56910	CADEIRA GIR.C/BRACOS,ASS/ENCOSTO MEDIO	VECUTE4/FHR	Materiais a Localizar		19/03/2014	R\$ 385,48		Ótimo
56911	CADEIRA GIR.C/BRACOS,ASS/ENCOSTO MEDIO	VECUTE4/FHR	Materiais a Localizar		19/03/2014	R\$ 385,48		Ótimo
56912	CADEIRA GIR.C/BRACOS,ASS/ENCOSTO MEDIO	VCM8/FHR	Salas do Cartório		19/03/2014	R\$ 385,48		Ótimo
56913	CADEIRA GIR.C/BRACOS,ASS/ENCOSTO MEDIO	VCM8/FHR	Salas do Cartório		19/03/2014	R\$ 385,48		Ótimo
56914	CADEIRA GIR.C/BRACOS,ASS/ENCOSTO MEDIO	VCM8/FHR	Salas do Cartório		19/03/2014	R\$ 385,48		Ótimo
56915	CADEIRA GIR.C/BRACOS,ASS/ENCOSTO MEDIO	VCM4/FHR	Salas do Cartório		19/03/2014	R\$ 385,48		Ótimo
56916	CADEIRA GIR.C/BRACOS,ASS/ENCOSTO MEDIO	VCM4/FHR	Salas do Cartório		19/03/2014	R\$ 385,48		Ótimo
56917	CADEIRA GIR.C/BRACOS,ASS/ENCOSTO MEDIO	VCM4/FHR	Salas do Cartório		19/03/2014	R\$ 385,48		Ótimo
56918	CADEIRA GIR.C/BRACOS,ASS/ENCOSTO MEDIO	VCM5/FHR	Salas do Cartório		19/03/2014	R\$ 385,48		Ótimo
56919	CADEIRA GIR.C/BRACOS,ASS/ENCOSTO MEDIO	VCM5/FHR	Salas do Cartório		19/03/2014	R\$ 385,48		Ótimo
56920	CADEIRA GIR.C/BRACOS,ASS/ENCOSTO MEDIO	VCM5/FHR	Salas do Cartório		19/03/2014	R\$ 385,48		Ótimo
56921	CADEIRA GIR.C/BRACOS,ASS/ENCOSTO MEDIO	VCM9/FHR	Salas do Cartório		19/03/2014	R\$ 385,48		Ótimo
56922	CADEIRA GIR.C/BRACOS,ASS/ENCOSTO MEDIO	VCM9/FHR	Salas do Cartório		19/03/2014	R\$ 385,48		Ótimo
56923	CADEIRA GIR.C/BRACOS,ASS/ENCOSTO MEDIO	VCM9/FHR	Salas do Cartório		19/03/2014	R\$ 385,48		Ótimo
56924	CADEIRA GIR.C/BRACOS,ASS/ENCOSTO MEDIO	VCM6/FHR	Salas do Cartório		19/03/2014	R\$ 385,48		Ótimo
56925	CADEIRA GIR.C/BRACOS,ASS/ENCOSTO MEDIO	VCM6/FHR	Salas do Cartório		19/03/2014	R\$ 385,48		Ótimo
56926	CADEIRA GIR.C/BRACOS,ASS/ENCOSTO MEDIO	VCM6/FHR	Salas do Cartório		19/03/2014	R\$ 385,48		Ótimo
56927	CADEIRA GIR.C/BRACOS,ASS/ENCOSTO MEDIO	VCM7/FHR	Salas do Cartório		19/03/2014	R\$ 385,48		Ótimo
56928	CADEIRA GIR.C/BRACOS,ASS/ENCOSTO MEDIO	VCM7/FHR	Salas do Cartório		19/03/2014	R\$ 385,48		Ótimo
56929	CADEIRA GIR.C/BRACOS,ASS/ENCOSTO MEDIO	VCM7/FHR	Salas do Cartório		19/03/2014	R\$ 385,48		Ótimo
56930	CADEIRA GIR.C/BRACOS,ASS/ENCOSTO MEDIO	SP/DVPM	Estoque material novo		19/03/2014	R\$ 385,48		Ótimo
56931	CADEIRA GIR.C/BRACOS,ASS/ENCOSTO MEDIO	SP/DVPM	Estoque material novo		19/03/2014	R\$ 385,48		Ótimo
56932	CADEIRA GIR.C/BRACOS,ASS/ENCOSTO MEDIO	SP/DVPM	Estoque material novo		19/03/2014	R\$ 385,48		Ótimo
56933	CADEIRA GIR.C/BRACOS,ASS/ENCOSTO MEDIO	CJUTAI	Salas do Cartório		19/03/2014	R\$ 385,48		Ótimo
56934	CADEIRA GIR.C/BRACOS,ASS/ENCOSTO MEDIO	VECUTE2/FHR	Salas do Cartório		19/03/2014	R\$ 385,48		Ótimo
56935	CADEIRA GIR.C/BRACOS,ASS/ENCOSTO MEDIO	VECUTE2/FHR	Salas do Cartório		19/03/2014	R\$ 385,48		Ótimo
56936	CADEIRA GIR.C/BRACOS,ASS/ENCOSTO MEDIO	JUIINF/PSI	Juiz. da Inf. e Juv. Cível: Psicologia		19/03/2014	R\$ 385,48		Ótimo
56937	CADEIRA GIR.C/BRACOS,ASS/ENCOSTO MEDIO	VTJ3/FHR	Secretaria		19/03/2014	R\$ 385,48		Ótimo
56938	CADEIRA GIR.C/BRACOS,ASS/ENCOSTO MEDIO	CIBERUR	Salas do Cartório		19/03/2014	R\$ 385,48		Ótimo
56939	CADEIRA GIR.C/BRACOS,ASS/ENCOSTO MEDIO	CJUTAI	Salas do Cartório		19/03/2014	R\$ 385,48		Ótimo
56940	CADEIRA GIR.C/BRACOS,ASS/ENCOSTO MEDIO	VECTR1/FHR	Salas do Cartório		19/03/2014	R\$ 385,48		Ótimo

56941	CADEIRA GIR.C/BRACOS,ASS/ENCOSTO MEDIO	SP/DVPM	Materiais a Localizar		19/03/2014	R\$ 385,48	Ótimo
56942	CADEIRA GIR.C/BRACOS,ASS/ENCOSTO MEDIO	VECTR1/FHR	Salas do Cartório		19/03/2014	R\$ 385,48	Ótimo
56943	CADEIRA GIR.C/BRACOS,ASS/ENCOSTO MEDIO	CIHU/1V	Salas do Cartório		19/03/2014	R\$ 385,48	Ótimo
56944	CADEIRA GIR.C/BRACOS,ASS/ENCOSTO MEDIO	SINF/FMV	Sala do Setor de Suporte/FMV		19/03/2014	R\$ 385,48	Ótimo
56945	CADEIRA GIR.C/BRACOS,ASS/ENCOSTO MEDIO	CIMAU/1V	Salas do Cartório		19/03/2014	R\$ 385,48	Ótimo
56946	CADEIRA GIR.C/BRACOS,ASS/ENCOSTO MEDIO	VEMEPA/FHR	SALAS DO CARTÓRIO		19/03/2014	R\$ 385,48	Ótimo
56947	CADEIRA GIR.C/BRACOS,ASS/ENCOSTO MEDIO	VEMEPA/FHR	SALAS DO CARTÓRIO		19/03/2014	R\$ 385,48	Ótimo
56948	CADEIRA GIR.C/BRACOS,ASS/ENCOSTO MEDIO	VEMEPA/FHR	SALAS DO CARTÓRIO		19/03/2014	R\$ 385,48	Ótimo
56949	CADEIRA GIR.C/BRACOS,ASS/ENCOSTO MEDIO	VEMEPA/FHR	SALAS DO CARTÓRIO		19/03/2014	R\$ 385,48	Ótimo
56950	CADEIRA GIR.C/BRACOS,ASS/ENCOSTO MEDIO	VCV2/FHR	Salas do Cartório		19/03/2014	R\$ 385,48	Ótimo
56951	CADEIRA GIR.C/BRACOS,ASS/ENCOSTO MEDIO	VCV2/FHR	Salas do Cartório		19/03/2014	R\$ 385,48	Ótimo
56952	CADEIRA GIR.C/BRACOS,ASS/ENCOSTO MEDIO	VCV2/FHR	Salas do Cartório		19/03/2014	R\$ 385,48	Ótimo
56953	CADEIRA GIR.C/BRACOS,ASS/ENCOSTO MEDIO	VCM5/FHR	Salas do Cartório		19/03/2014	R\$ 385,48	Ótimo
56954	CADEIRA GIR.C/BRACOS,ASS/ENCOSTO MEDIO	VCV16/FHR	Salas do Cartório		19/03/2014	R\$ 385,48	Ótimo
56955	CADEIRA GIR.C/BRACOS,ASS/ENCOSTO MEDIO	VCV16/FHR	Salas do Cartório		19/03/2014	R\$ 385,48	Ótimo
56956	CADEIRA GIR.C/BRACOS,ASS/ENCOSTO MEDIO	CIBERUR	Salas do Cartório		19/03/2014	R\$ 385,48	Ótimo
56957	CADEIRA GIR.C/BRACOS,ASS/ENCOSTO MEDIO	CIPAR/2V	Salas do Cartório		19/03/2014	R\$ 385,48	Ótimo
56958	CADEIRA GIR.C/BRACOS,ASS/ENCOSTO MEDIO	SP/DVPM	Materiais a Localizar		19/03/2014	R\$ 385,48	Ótimo
56959	CADEIRA GIR.C/BRACOS,ASS/ENCOSTO MEDIO	CIAUTA	Salas do Cartório		19/03/2014	R\$ 385,48	Ótimo
56960	CADEIRA GIR.C/BRACOS,ASS/ENCOSTO MEDIO	CIAUTA	Salas do Cartório		19/03/2014	R\$ 385,48	Ótimo
56961	CADEIRA GIR.C/BRACOS,ASS/ENCOSTO MEDIO	CIBERUR	Salas do Cartório		19/03/2014	R\$ 385,48	Ótimo
56962	CADEIRA GIR.C/BRACOS,ASS/ENCOSTO MEDIO	VCV5/FHR	Salas do Cartório		19/03/2014	R\$ 385,48	Ótimo
56963	CADEIRA GIR.C/BRACOS,ASS/ENCOSTO MEDIO	CIPAR/2V	Salas do Cartório		19/03/2014	R\$ 385,48	Ótimo
56964	CADEIRA GIR.C/BRACOS,ASS/ENCOSTO MEDIO	VCV5/FHR	Salas do Cartório		19/03/2014	R\$ 385,48	Ótimo
56965	CADEIRA GIR.C/BRACOS,ASS/ENCOSTO MEDIO	CJUATAI	Salas do Cartório		19/03/2014	R\$ 385,48	Ótimo
56966	CADEIRA GIR.C/BRACOS,ASS/ENCOSTO MEDIO	CISSUATU	Salas do Cartório		19/03/2014	R\$ 385,48	Ótimo
56967	CADEIRA GIR.C/BRACOS,ASS/ENCOSTO MEDIO	VCV17/FHR	Salas do Cartório		19/03/2014	R\$ 385,48	Ótimo
56968	CADEIRA GIR.C/BRACOS,ASS/ENCOSTO MEDIO	SP/DVPM	Materiais a Localizar		19/03/2014	R\$ 385,48	Ótimo
56969	CADEIRA GIR.C/BRACOS,ASS/ENCOSTO MEDIO	VCV14/FHR	Salas do Cartório		19/03/2014	R\$ 385,48	Ótimo
56970	CADEIRA GIR.C/BRACOS,ASS/ENCOSTO MEDIO	VTJ2/FHR	Salas do Cartório		19/03/2014	R\$ 385,48	Ótimo
56971	CADEIRA GIR.C/BRACOS,ASS/ENCOSTO MEDIO	VCV18/FHR	Salas do Cartório		19/03/2014	R\$ 385,48	Ótimo
56972	CADEIRA GIR.C/BRACOS,ASS/ENCOSTO MEDIO	VCV18/FHR	Salas do Cartório		19/03/2014	R\$ 385,48	Ótimo
56973	CADEIRA GIR.C/BRACOS,ASS/ENCOSTO MEDIO	VCV18/FHR	Salas do Cartório		19/03/2014	R\$ 385,48	Ótimo
56974	CADEIRA GIR.C/BRACOS,ASS/ENCOSTO MEDIO	CILABREA	Salas do Cartório		19/03/2014	R\$ 385,48	Ótimo
56975	CADEIRA GIR.C/BRACOS,ASS/ENCOSTO MEDIO	VCV8/FHR	Salas do Cartório		19/03/2014	R\$ 385,48	Ótimo
56976	CADEIRA GIR.C/BRACOS,ASS/ENCOSTO MEDIO	VCV3/FHR	Salas do Cartório		19/03/2014	R\$ 385,48	Ótimo
56977	CADEIRA GIR.C/BRACOS,ASS/ENCOSTO MEDIO	VCV3/FHR	Salas do Cartório		19/03/2014	R\$ 385,48	Ótimo
56978	CADEIRA GIR.C/BRACOS,ASS/ENCOSTO MEDIO	VCV3/FHR	Salas do Cartório		19/03/2014	R\$ 385,48	Ótimo
56979	CADEIRA GIR.C/BRACOS,ASS/ENCOSTO MEDIO	VCV13/FHR	Salas do Cartório		19/03/2014	R\$ 385,48	Ótimo
56980	CADEIRA GIR.C/BRACOS,ASS/ENCOSTO MEDIO	VCV13/FHR	Salas do Cartório		19/03/2014	R\$ 385,48	Ótimo
56981	CADEIRA GIR.C/BRACOS,ASS/ENCOSTO MEDIO	VCV13/FHR	Salas do Cartório		19/03/2014	R\$ 385,48	Ótimo
56982	CADEIRA GIR.C/BRACOS,ASS/ENCOSTO MEDIO	VCV4/FHR	Salas do Cartório		19/03/2014	R\$ 385,48	Ótimo
56983	CADEIRA GIR.C/BRACOS,ASS/ENCOSTO MEDIO	CIITAC/2V	Salas do Cartório		19/03/2014	R\$ 385,48	Ótimo
56984	CADEIRA GIR.C/BRACOS,ASS/ENCOSTO MEDIO	VCV4/FHR	Salas do Cartório		19/03/2014	R\$ 385,48	Ótimo
56985	CADEIRA GIR.C/BRACOS,ASS/ENCOSTO MEDIO	VCV1/FHR	Salas do Cartório		19/03/2014	R\$ 385,48	Ótimo
56986	CADEIRA GIR.C/BRACOS,ASS/ENCOSTO MEDIO	VCV1/FHR	Salas do Cartório		19/03/2014	R\$ 385,48	Ótimo
56987	CADEIRA GIR.C/BRACOS,ASS/ENCOSTO MEDIO	CIHU/1V	Salas do Cartório		19/03/2014	R\$ 385,48	Ótimo
56988	CADEIRA GIR.C/BRACOS,ASS/ENCOSTO MEDIO	SINF/FMV	Sala do Setor de Suporte/FMV		19/03/2014	R\$ 385,48	Ótimo
56989	CADEIRA GIR.C/BRACOS,ASS/ENCOSTO MEDIO	VCV11/FMNV	Materiais a Localizar		19/03/2014	R\$ 385,48	Ótimo
56991	CADEIRA GIR.C/BRACOS,ASS/ENCOSTO MEDIO	MP/FHR	SALA DO MINISTERIO PUBLICO		19/03/2014	R\$ 385,48	Ótimo
56995	CADEIRA GIR.C/BRACOS,ASS/ENCOSTO MEDIO	CJUATAI	Salas do Cartório		19/03/2014	R\$ 385,48	Ótimo
56996	CADEIRA GIR.C/BRACOS,ASS/ENCOSTO MEDIO	MP/FHR	SALA DO MINISTERIO PUBLICO		19/03/2014	R\$ 385,48	Ótimo
56997	CADEIRA GIR.C/BRACOS,ASS/ENCOSTO MEDIO	MP/FHR	SALA DO MINISTERIO PUBLICO		19/03/2014	R\$ 385,48	Ótimo
56998	CADEIRA GIR.C/BRACOS,ASS/ENCOSTO MEDIO	MP/FHR	SALA DO MINISTERIO PUBLICO		19/03/2014	R\$ 385,48	Ótimo
56999	CADEIRA GIR.C/BRACOS,ASS/ENCOSTO MEDIO	VCV9/FHR	Salas do Cartório		19/03/2014	R\$ 385,48	Ótimo
57000	CADEIRA GIR.C/BRACOS,ASS/ENCOSTO MEDIO	MP/FHR	SALA DO MINISTERIO PUBLICO		19/03/2014	R\$ 385,48	Ótimo
57001	CADEIRA GIR.C/BRACOS,ASS/ENCOSTO MEDIO	MP/FHR	SALA DO MINISTERIO PUBLICO		19/03/2014	R\$ 385,48	Ótimo
57002	CADEIRA GIR.C/BRACOS,ASS/ENCOSTO MEDIO	TC/1FPECOT	Salas do Cartório		19/03/2014	R\$ 385,48	Ótimo
57003	CADEIRA GIR.C/BRACOS,ASS/ENCOSTO MEDIO	TC/1FPECOT	Salas do Cartório		19/03/2014	R\$ 385,48	Ótimo
57004	CADEIRA GIR.C/BRACOS,ASS/ENCOSTO MEDIO	TC/1FPECOT	Salas do Cartório		19/03/2014	R\$ 385,48	Ótimo
57005	CADEIRA GIR.C/BRACOS,ASS/ENCOSTO MEDIO	DVTIC/SDS	Desenvolvimento de Sistemas		19/03/2014	R\$ 385,48	Ótimo
57006	CADEIRA GIR.C/BRACOS,ASS/ENCOSTO MEDIO	VFP2/FHR	Salas do Cartório		19/03/2014	R\$ 385,48	Ótimo
57007	CADEIRA GIR.C/BRACOS,ASS/ENCOSTO MEDIO	CIIRAN/1V	Salas do Cartório		19/03/2014	R\$ 385,48	Ótimo
57008	CADEIRA GIR.C/BRACOS,ASS/ENCOSTO MEDIO	DVSS/FHR	Salas da Divisão de Serviço Social		19/03/2014	R\$ 385,48	Ótimo
57009	CADEIRA GIR.C/BRACOS,ASS/ENCOSTO MEDIO	VFPECCOT3/FHR	Salas do Cartório		19/03/2014	R\$ 385,48	Ótimo
57010	CADEIRA GIR.C/BRACOS,ASS/ENCOSTO MEDIO	DVSS/FHR	Salas da Divisão de Serviço Social		19/03/2014	R\$ 385,48	Ótimo
57011	CADEIRA GIR.C/BRACOS,ASS/ENCOSTO MEDIO	VEDCSA2/FHR	Salas do Cartório		19/03/2014	R\$ 385,48	Ótimo
57012	CADEIRA GIR.C/BRACOS,ASS/ENCOSTO MEDIO	VEDCSA2/FHR	Salas do Cartório		19/03/2014	R\$ 385,48	Ótimo
57013	CADEIRA GIR.C/BRACOS,ASS/ENCOSTO MEDIO	JECV11/FLFR	Salas do Cartório		19/03/2014	R\$ 385,48	Ótimo
57014	CADEIRA GIR.C/BRACOS,ASS/ENCOSTO MEDIO	VAM	Salas do Cartório		19/03/2014	R\$ 385,48	Ótimo
57015	CADEIRA GIR.C/BRACOS,ASS/ENCOSTO MEDIO	VAM	Salas do Cartório		19/03/2014	R\$ 385,48	Ótimo
57016	CADEIRA GIR.C/BRACOS,ASS/ENCOSTO MEDIO	SP/DVPM	Salas do Cartório		19/03/2014	R\$ 385,48	Ótimo
57017	CADEIRA GIR.C/BRACOS,ASS/ENCOSTO MEDIO	DVEXPED/SECGAD	Divisão de Expediente		19/03/2014	R\$ 385,48	Ótimo
57018	CADEIRA GIR.C/BRACOS,ASS/ENCOSTO MEDIO	DVEXPED/SECGAD	Divisão de Expediente		19/03/2014	R\$ 385,48	Ótimo
57019	CADEIRA GIR.C/BRACOS,ASS/ENCOSTO MEDIO	VFAM2/FLFR	Salas do Cartório		19/03/2014	R\$ 385,48	Ótimo
57020	CADEIRA GIR.C/BRACOS,ASS/ENCOSTO MEDIO	STPSSF/FHR	Setor Psicossocial do FHR		19/03/2014	R\$ 385,48	Ótimo
57021	CADEIRA GIR.C/BRACOS,ASS/ENCOSTO MEDIO	VECUTE4/FHR	Salas do Cartório		19/03/2014	R\$ 385,48	Ótimo
57022	CADEIRA GIR.C/BRACOS,ASS/ENCOSTO MEDIO	JECV3/FMV	Salas do Cartório		19/03/2014	R\$ 385,48	Ótimo
57023	CADEIRA GIR.C/BRACOS,ASS/ENCOSTO MEDIO	GPMFSC/FHR	Grupo Perm. Monit. Fisc. Sist		19/03/2014	R\$ 385,48	Ótimo
57024	CADEIRA GIR.C/BRACOS,ASS/ENCOSTO MEDIO	GABDIJAS/TJ	Gabinete		19/03/2014	R\$ 385,48	Ótimo
57025	CADEIRA GIR.C/BRACOS,ASS/ENCOSTO MEDIO	CPP/TJAM	Sala da Coord.de Processos e		19/03/2014	R\$ 385,48	Ótimo
57026	CADEIRA GIR.C/BRACOS,ASS/ENCOSTO MEDIO	CJUATAI	Salas do Cartório		19/03/2014	R\$ 385,48	Ótimo
57027	CADEIRA GIR.C/BRACOS,ASS/ENCOSTO MEDIO	DJECRIM/TJ	Sala da Divisão de Cerimonial		19/03/2014	R\$ 385,48	Ótimo
57028	CADEIRA GIR.C/BRACOS,ASS/ENCOSTO MEDIO	CIPAR/1V	Salas do Cartório		19/03/2014	R\$ 385,48	Ótimo
57029	CADEIRA GIR.C/BRACOS,ASS/ENCOSTO MEDIO	JECV5/FMV	Sala do Cartório		19/03/2014	R\$ 385,48	Ótimo
57030	CADEIRA GIR.C/BRACOS,ASS/ENCOSTO MEDIO	GABDIJAS/TJ	Gabinete		19/03/2014	R\$ 385,48	Ótimo
57031	CADEIRA GIR.C/BRACOS,ASS/ENCOSTO MEDIO	STJAXP/TJ	Setor dos Juizes Aux da		19/03/2014	R\$ 385,48	Ótimo
57032	CADEIRA GIR.C/BRACOS,ASS/ENCOSTO MEDIO	DVPSSOAL/TJ	Divisão de Pessoal		19/03/2014	R\$ 385,48	Ótimo
57033	CADEIRA GIR.C/BRACOS,ASS/ENCOSTO MEDIO	SP/DVPM	Materiais a Localizar		19/03/2014	R\$ 385,48	Ótimo
57034	CADEIRA GIR.C/BRACOS,ASS/ENCOSTO MEDIO	SP/DVPM	Estoque material novo		19/03/2014	R\$ 385,48	Ótimo
57035	CADEIRA GIR.C/BRACOS,ASS/ENCOSTO MEDIO	SP/DVPM	Estoque material novo		19/03/2014	R\$ 385,48	Ótimo
57036	CADEIRA GIR.C/BRACOS,ASS/ENCOSTO MEDIO	SP/DVPM	Materiais a Localizar		19/03/2014	R\$ 385,48	Ótimo

57037	CADEIRA GIR.C/BRACOS,ASS/ENCOSTO MEDIO	SP/DVPM	Estoque material novo	19/03/2014	R\$ 385,48	Ótimo
57038	CADEIRA GIR.C/BRACOS,ASS/ENCOSTO MEDIO	SP/DVPM	Estoque material novo	19/03/2014	R\$ 385,48	Ótimo
57039	CADEIRA GIR.C/BRACOS,ASS/ENCOSTO MEDIO	SP/DVPM	Estoque material novo	19/03/2014	R\$ 385,48	Ótimo
57040	CADEIRA GIR.C/BRACOS,ASS/ENCOSTO MEDIO	DV/DIVUL/TJ	Sala da Div. de Divulgação	19/03/2014	R\$ 385,48	Ótimo
57041	CADEIRA GIR.C/BRACOS,ASS/ENCOSTO MEDIO	SP/DVPM	Juiz. da Inf. e Juv. Infrac.:	19/03/2014	R\$ 385,48	Ótimo
57042	CADEIRA GIR.C/BRACOS,ASS/ENCOSTO MEDIO	SP/DVPM	Juiz. da Inf. e Juv. Infrac.:	19/03/2014	R\$ 385,48	Ótimo
57043	CADEIRA GIR.C/BRACOS,ASS/ENCOSTO MEDIO	SP/DVPM	Juiz. da Inf. e Juv. Infrac.:	19/03/2014	R\$ 385,48	Ótimo
57044	CADEIRA GIR.C/BRACOS,ASS/ENCOSTO MEDIO	CIHU/1V	Salas do Cartório	19/03/2014	R\$ 385,48	Ótimo
57045	CADEIRA GIR.C/BRACOS,ASS/ENCOSTO MEDIO	SP/DVPM	Juiz. da Inf. e Juv. Infrac.:	19/03/2014	R\$ 385,48	Ótimo
57046	CADEIRA GIR.C/BRACOS,ASS/ENCOSTO MEDIO	SP/DVPM	Juiz. da Inf. e Juv. Infrac.:	19/03/2014	R\$ 385,48	Ótimo
57047	CADEIRA GIR.C/BRACOS,ASS/ENCOSTO MEDIO	SP/DVPM	Juiz. da Inf. e Juv. Infrac.:	19/03/2014	R\$ 385,48	Ótimo
57048	CADEIRA GIR.C/BRACOS,ASS/ENCOSTO MEDIO	VEDCSA2/FHR	Salas do Cartório	19/03/2014	R\$ 385,48	Ótimo
57049	CADEIRA GIR.C/BRACOS,ASS/ENCOSTO MEDIO	CIANORI	Salas do Cartório	19/03/2014	R\$ 385,48	Ótimo
57050	CADEIRA GIR.C/BRACOS,ASS/ENCOSTO MEDIO	SRFHR/DVIL	Setor de Recepção do FHR	19/03/2014	R\$ 385,48	Ótimo
57051	CADEIRA GIR.C/BRACOS,ASS/ENCOSTO MEDIO	SP/DVPM	Materiais a Localizar	19/03/2014	R\$ 385,48	Ótimo
57052	CADEIRA GIR.C/BRACOS,ASS/ENCOSTO MEDIO	SINF/FMHR	Sala do Setor de Suporte/FMHR	19/03/2014	R\$ 385,48	Ótimo
57053	CADEIRA GIR.C/BRACOS,ASS/ENCOSTO MEDIO	SP/DVPM	Materiais a Localizar	19/03/2014	R\$ 385,48	Ótimo
57054	CADEIRA GIR.C/BRACOS,ASS/ENCOSTO MEDIO	VEDAM/FHR	Salas do Cartório	19/03/2014	R\$ 385,48	Ótimo
57055	CADEIRA GIR.C/BRACOS,ASS/ENCOSTO MEDIO	VEDAM/FHR	Salas do Cartório	19/03/2014	R\$ 385,48	Ótimo
57056	CADEIRA GIR.C/BRACOS,ASS/ENCOSTO MEDIO	VECU2/FHR	Salas do Cartório	19/03/2014	R\$ 385,48	Ótimo
57057	CADEIRA GIR.C/BRACOS,ASS/ENCOSTO MEDIO	CJIURUA	Salas do Cartório	19/03/2014	R\$ 385,48	Ótimo
57058	CADEIRA GIR.C/BRACOS,ASS/ENCOSTO MEDIO	SP/DVPM	Materiais a Localizar	19/03/2014	R\$ 385,48	Ótimo
57059	CADEIRA GIR.C/BRACOS,ASS/ENCOSTO MEDIO	JECV5/FMV	Sala do Cartório	19/03/2014	R\$ 385,48	Ótimo
57060	CADEIRA GIR.C/BRACOS,ASS/ENCOSTO MEDIO	COP1G/FHR	Coord. de Protocolo Judicial de 1ª	19/03/2014	R\$ 385,48	Ótimo
57061	CADEIRA GIR.C/BRACOS,ASS/ENCOSTO MEDIO	VEDCSA2/FHR	Salas do Cartório	19/03/2014	R\$ 385,48	Ótimo
57062	CADEIRA GIR.C/BRACOS,ASS/ENCOSTO MEDIO	JECR18/UNL	Salas do Cartório	19/03/2014	R\$ 385,48	Ótimo
57063	CADEIRA GIR.C/BRACOS,ASS/ENCOSTO MEDIO	CINHAMU	Salas do Cartório	19/03/2014	R\$ 385,48	Ótimo
57064	CADEIRA GIR.C/BRACOS,ASS/ENCOSTO MEDIO	VFP5/FHR	Salas do Cartório	19/03/2014	R\$ 385,48	Ótimo
57065	CADEIRA GIR.C/BRACOS,ASS/ENCOSTO MEDIO	DVSS/CAJFL	Divisão de Serviço Social	19/03/2014	R\$ 385,48	Ótimo
57066	CADEIRA GIR.C/BRACOS,ASS/ENCOSTO MEDIO	STPSSF/FHR	Setor Psicossocial do FHR	19/03/2014	R\$ 385,48	Ótimo
57067	CADEIRA GIR.C/BRACOS,ASS/ENCOSTO MEDIO	STPSSF/FHR	Setor Psicossocial do FHR	19/03/2014	R\$ 385,48	Ótimo
57068	CADEIRA GIR.C/BRACOS,ASS/ENCOSTO MEDIO	STPSSF/FHR	Setor Psicossocial do FHR	19/03/2014	R\$ 385,48	Ótimo
57069	CADEIRA GIR.C/BRACOS,ASS/ENCOSTO MEDIO	STPSSF/FHR	Setor Psicossocial do FHR	19/03/2014	R\$ 385,48	Ótimo
57070	CADEIRA GIR.C/BRACOS,ASS/ENCOSTO MEDIO	STPSSF/FHR	Setor Psicossocial do FHR	19/03/2014	R\$ 385,48	Ótimo
57071	CADEIRA GIR.C/BRACOS,ASS/ENCOSTO MEDIO	STPSSF/FHR	Setor Psicossocial do FHR	19/03/2014	R\$ 385,48	Ótimo
57072	CADEIRA GIR.C/BRACOS,ASS/ENCOSTO MEDIO	CEJUSCVF/FHR	Salas do Cartório	19/03/2014	R\$ 385,48	Ótimo
57073	CADEIRA GIR.C/BRACOS,ASS/ENCOSTO MEDIO	JECVDFCM3/FHR	Salas do Cartório	19/03/2014	R\$ 385,48	Ótimo
57074	CADEIRA GIR.C/BRACOS,ASS/ENCOSTO MEDIO	CICCAST	Salas do Cartório	19/03/2014	R\$ 385,48	Ótimo
57075	CADEIRA GIR.C/BRACOS,ASS/ENCOSTO MEDIO	DVPESOA/TJ	Divisão de Pessoal	19/03/2014	R\$ 385,48	Ótimo
57076	CADEIRA GIR.C/BRACOS,ASS/ENCOSTO MEDIO	DVPESOA/TJ	Divisão de Pessoal	19/03/2014	R\$ 385,48	Ótimo
57077	CADEIRA GIR.C/BRACOS,ASS/ENCOSTO MEDIO	VEMEPA/FHR	SALAS DO CARTÓRIO	19/03/2014	R\$ 385,48	Ótimo
57078	CADEIRA GIR.C/BRACOS,ASS/ENCOSTO MEDIO	CIITAC/3V	Salas do Cartório	19/03/2014	R\$ 385,48	Ótimo
57079	CADEIRA GIR.C/BRACOS,ASS/ENCOSTO MEDIO	CIITAC/3V	Salas do Cartório	19/03/2014	R\$ 385,48	Ótimo
57080	CADEIRA GIR.C/BRACOS,ASS/ENCOSTO MEDIO	CIPAR/1JE	Salas do Cartório	19/03/2014	R\$ 385,48	Ótimo
57081	CADEIRA GIR.C/BRACOS,ASS/ENCOSTO MEDIO	CIPAR/1JE	Salas do Cartório	19/03/2014	R\$ 385,48	Ótimo
57082	CADEIRA GIR.C/BRACOS,ASS/ENCOSTO MEDIO	CIPAR/1JE	Salas do Cartório	19/03/2014	R\$ 385,48	Ótimo
57083	CADEIRA GIR.C/BRACOS,ASS/ENCOSTO MEDIO	SP/DVPM	Materiais a Localizar	19/03/2014	R\$ 385,48	Ótimo
57084	CADEIRA GIR.C/BRACOS,ASS/ENCOSTO MEDIO	CIMANI/2V	Salas do Cartório	19/03/2014	R\$ 385,48	Ótimo
57085	CADEIRA GIR.C/BRACOS,ASS/ENCOSTO MEDIO	GABDLCVJ/TJ	Gabinete	19/03/2014	R\$ 385,48	Ótimo
57086	CADEIRA GIR.C/BRACOS,ASS/ENCOSTO MEDIO	GABDLCVJ/TJ	Gabinete	19/03/2014	R\$ 385,48	Ótimo
57087	CADEIRA GIR.C/BRACOS,ASS/ENCOSTO MEDIO	GABPRES	Sala de Assessores da Presidência	19/03/2014	R\$ 385,48	Ótimo
57088	CADEIRA GIR.C/BRACOS,ASS/ENCOSTO MEDIO	JECR18/UNL	Salas do Cartório	19/03/2014	R\$ 385,48	Ótimo
57089	CADEIRA GIR.C/BRACOS,ASS/ENCOSTO MEDIO	GABDLCVJ/TJ	Gabinete	19/03/2014	R\$ 385,48	Ótimo
57090	CADEIRA GIR.C/BRACOS,ASS/ENCOSTO MEDIO	GABDLCVJ/TJ	Gabinete	19/03/2014	R\$ 385,48	Ótimo
57091	CADEIRA GIR.C/BRACOS,ASS/ENCOSTO MEDIO	GABDLCVJ/TJ	Gabinete	19/03/2014	R\$ 385,48	Ótimo
57092	CADEIRA GIR.C/BRACOS,ASS/ENCOSTO MEDIO	CJIURUA	Salas do Cartório	19/03/2014	R\$ 385,48	Ótimo
57093	CADEIRA GIR.C/BRACOS,ASS/ENCOSTO MEDIO	VECU2/FHR	Salas do Cartório	19/03/2014	R\$ 385,48	Ótimo
57094	CADEIRA GIR.C/BRACOS,ASS/ENCOSTO MEDIO	SCCCM1/TJ	Secretaria da 1ª Câmara Criminal	19/03/2014	R\$ 385,48	Ótimo
57095	CADEIRA GIR.C/BRACOS,ASS/ENCOSTO MEDIO	JECR18/UNL	Salas do Cartório	19/03/2014	R\$ 385,48	Ótimo
57096	CADEIRA GIR.C/BRACOS,ASS/ENCOSTO MEDIO	VECU2/FHR	Salas do Cartório	19/03/2014	R\$ 385,48	Ótimo
57097	CADEIRA GIR.C/BRACOS,ASS/ENCOSTO MEDIO	JECVDFCM3/FHR	Salas do Cartório	19/03/2014	R\$ 385,48	Ótimo
57098	CADEIRA GIR.C/BRACOS,ASS/ENCOSTO MEDIO	JECVDFCM3/FHR	Salas do Cartório	19/03/2014	R\$ 385,48	Ótimo
57099	CADEIRA GIR.C/BRACOS,ASS/ENCOSTO MEDIO	CICCAST	Salas do Cartório	19/03/2014	R\$ 385,48	Ótimo
57100	CADEIRA GIR.C/BRACOS,ASS/ENCOSTO MEDIO	DVSS/CAJFL	Divisão de Serviço Social	19/03/2014	R\$ 385,48	Ótimo
57101	CADEIRA GIR.C/BRACOS,ASS/ENCOSTO MEDIO	CEJUSCVF/FHR	Salas do setor	19/03/2014	R\$ 385,48	Ótimo
57102	CADEIRA GIR.C/BRACOS,ASS/ENCOSTO MEDIO	SP/DVPM	Salas do Cartório	19/03/2014	R\$ 385,48	Ótimo
57103	CADEIRA GIR.C/BRACOS,ASS/ENCOSTO MEDIO	SP/DVPM	Salas do Cartório	19/03/2014	R\$ 385,48	Ótimo
57104	CADEIRA GIR.C/BRACOS,ASS/ENCOSTO MEDIO	SP/DVPM	Salas do Cartório	19/03/2014	R\$ 385,48	Ótimo
57105	CADEIRA GIR.C/BRACOS,ASS/ENCOSTO MEDIO	SP/DVPM	Salas do Cartório	19/03/2014	R\$ 385,48	Ótimo
57106	CADEIRA GIR.C/BRACOS,ASS/ENCOSTO MEDIO	STAPP/TJ	Salas do Cartório	19/03/2014	R\$ 385,48	Ótimo
57107	CADEIRA GIR.C/BRACOS,ASS/ENCOSTO MEDIO	MP/FHR	SALA DO MINISTERIO PUBLICO	19/03/2014	R\$ 385,48	Ótimo
57108	CADEIRA GIR.C/BRACOS,ASS/ENCOSTO MEDIO	GABDJJAS/TJ	Gabinete	19/03/2014	R\$ 385,48	Ótimo
57109	CADEIRA GIR.C/BRACOS,ASS/ENCOSTO MEDIO	CJIURUA	Salas do Cartório	19/03/2014	R\$ 385,48	Ótimo
57110	CADEIRA GIR.C/BRACOS,ASS/ENCOSTO MEDIO	CJIURUA	Salas do Cartório	19/03/2014	R\$ 385,48	Ótimo
57111	CADEIRA GIR.C/BRACOS,ASS/ENCOSTO MEDIO	CJIURUA	Salas do Cartório	19/03/2014	R\$ 385,48	Ótimo
57112	CADEIRA GIR.C/BRACOS,ASS/ENCOSTO MEDIO	CJIURUA	Salas do Cartório	19/03/2014	R\$ 385,48	Ótimo
57113	CADEIRA GIR.C/BRACOS,ASS/ENCOSTO MEDIO	CIBCONS	Salas do Cartório	19/03/2014	R\$ 385,48	Ótimo
57114	CADEIRA GIR.C/BRACOS,ASS/ENCOSTO MEDIO	CJIURUA	Salas do Cartório	19/03/2014	R\$ 385,48	Ótimo
57115	CADEIRA GIR.C/BRACOS,ASS/ENCOSTO MEDIO	GPMFSC/FHR	Salas do Cartório	19/03/2014	R\$ 385,48	Ótimo
57116	CADEIRA GIR.C/BRACOS,ASS/ENCOSTO MEDIO	GPMFSC/FHR	Salas do Cartório	19/03/2014	R\$ 385,48	Ótimo
57117	CADEIRA GIR.C/BRACOS,ASS/ENCOSTO MEDIO	GPMFSC/FHR	Salas do Cartório	19/03/2014	R\$ 385,48	Ótimo
57118	CADEIRA GIR.C/BRACOS,ASS/ENCOSTO MEDIO	CIBERUR	Salas do Cartório	19/03/2014	R\$ 385,48	Ótimo
57119	CADEIRA GIR.C/BRACOS,ASS/ENCOSTO MEDIO	CUST/FHR	Secretaria	19/03/2014	R\$ 385,48	Ótimo
57120	CADEIRA GIR.C/BRACOS,ASS/ENCOSTO MEDIO	GPMFSC/FHR	Salas do Cartório	19/03/2014	R\$ 385,48	Ótimo
57121	CADEIRA GIR.C/BRACOS,ASS/ENCOSTO MEDIO	GPMFSC/FHR	Salas do Cartório	19/03/2014	R\$ 385,48	Ótimo
57122	CADEIRA GIR.C/BRACOS,ASS/ENCOSTO MEDIO	GPMFSC/FHR	Salas do Cartório	19/03/2014	R\$ 385,48	Ótimo
57123	CADEIRA GIR.C/BRACOS,ASS/ENCOSTO MEDIO	GABDEGSS/TJ	Salas do Cartório	19/03/2014	R\$ 385,48	Ótimo
57124	CADEIRA GIR.C/BRACOS,ASS/ENCOSTO MEDIO	GABDEGSS/TJ	Salas do Cartório	19/03/2014	R\$ 385,48	Ótimo
57125	CADEIRA GIR.C/BRACOS,ASS/ENCOSTO MEDIO	CIMAM/1V	Salas do Cartório	19/03/2014	R\$ 385,48	Ótimo
57126	CADEIRA GIR.C/BRACOS,ASS/ENCOSTO MEDIO	CINHAMU	Salas do Cartório	19/03/2014	R\$ 385,48	Ótimo
57127	CADEIRA GIR.C/BRACOS,ASS/ENCOSTO MEDIO	CIBERUR	Salas do Cartório	19/03/2014	R\$ 385,48	Ótimo
57128	CADEIRA GIR.C/BRACOS,ASS/ENCOSTO MEDIO	STJAUXP/TJ	Setor dos Juizes Aux da	19/03/2014	R\$ 385,48	Ótimo

O original deste documento é eletrônico e foi assinado digitalmente por EDUARDO MARTINS DE SOUZA e DOMINGOS JORGE CHALUB PEREIRA. Para verificar a autenticidade desta cópia impressa, acesse o site <https://caia.tam.jus.br/validador> e informe o número do processo: JAM 2021-001836-0 e o código QR-19-AB1. Para mais informações, acesse o site <https://caia.tam.jus.br> e informe o número do processo: JAM 2021-001836-0 e o código QR-19-AB1.







57405	CENTRAL DE AR CONDICIONADO/CONDENSADOR -	CIRPEVA	Salas do Cartório		08/04/2014	R\$ 1.800,00	Ótimo
57406	CENTRAL DE AR CONDICIONADO/CONDENSADOR -	CITAB/1V	Salas do Cartório		08/04/2014	R\$ 1.800,00	Ótimo
57407	CENTRAL DE AR CONDICIONADO/CONDENSADOR -	SP/DVPM	Material Disponível		08/04/2014	R\$ 1.800,00	Ótimo
57408	CENTRAL DE AR CONDICIONADO/CONDENSADOR -	TC/1FPECOT	Salas do Cartório		08/04/2014	R\$ 1.800,00	Ótimo
57409	CENTRAL DE AR CONDICIONADO/CONDENSADOR -	VCV4/FHR	Salas do Cartório		08/04/2014	R\$ 1.800,00	Ótimo
57410	CENTRAL DE AR CONDICIONADO/CONDENSADOR -	SCDR/FMV	Materiais a Localizar		08/04/2014	R\$ 1.800,00	Ótimo
57411	CENTRAL DE AR CONDICIONADO/CONDENSADOR -	TC/1FPECOT	Salas do Cartório		08/04/2014	R\$ 1.800,00	Ótimo
57412	CENTRAL DE AR CONDICIONADO/CONDENSADOR -	VTJ3/FHR	Salas do Cartório		08/04/2014	R\$ 1.800,00	Ótimo
57413	AR CONDICIONADO,SPLIT,30.000 BTUS-	DVTICP/TJ	Salas do PROJUD no Anexo		21/02/2014	R\$ 2.500,00	Ótimo
57414	AR CONDICIONADO,SPLIT,30.000 BTUS-	VCV17/FHR	Salas do Cartório		21/02/2014	R\$ 2.500,00	Ótimo
57415	AR CONDICIONADO,SPLIT,30.000 BTUS-	CIBERUR	Salas do Cartório		21/02/2014	R\$ 2.500,00	Ótimo
57416	AR CONDICIONADO,SPLIT,30.000 BTUS-	CIBERUR	Salas do Cartório		21/02/2014	R\$ 2.500,00	Ótimo
57417	AR CONDICIONADO,SPLIT,30.000 BTUS-	COCM/FHR	Coordenadoria de Central de		21/02/2014	R\$ 2.500,00	Ótimo
57418	AR CONDICIONADO,SPLIT,30.000 BTUS-	VCM8/FHR	Salas do Cartório		21/02/2014	R\$ 2.500,00	Ótimo
57419	AR CONDICIONADO,SPLIT,30.000 BTUS-	VFAM2/FLFR	Salas do Cartório		21/02/2014	R\$ 2.500,00	Ótimo
57420	AR CONDICIONADO,SPLIT,30.000 BTUS-	VCV15/FHR	Salas do Cartório		21/02/2014	R\$ 2.500,00	Ótimo
57421	AR CONDICIONADO,SPLIT,30.000 BTUS-	COP1G/FHR	Salas do Cartório		21/02/2014	R\$ 2.500,00	Ótimo
57422	AR CONDICIONADO,SPLIT,30.000 BTUS-	STMAN/FMV	Salas do Cartório		21/02/2014	R\$ 2.500,00	Ótimo
57423	AR CONDICIONADO,SPLIT,30.000 BTUS-	VECUTE2/FHR	Salas do Cartório		21/02/2014	R\$ 2.500,00	Ótimo
57424	AR CONDICIONADO,SPLIT,30.000 BTUS-	VCM5/FHR	Salas do Cartório		21/02/2014	R\$ 2.500,00	Ótimo
57425	AR CONDICIONADO,SPLIT,30.000 BTUS-	DVPGE/TJ	Materiais a Localizar		21/02/2014	R\$ 2.500,00	Ótimo
57426	AR CONDICIONADO,SPLIT,30.000 BTUS-	GABDYSO/TJ	Gabinete		21/02/2014	R\$ 2.500,00	Ótimo
57427	AR CONDICIONADO,SPLIT,60.000 BTUS-	CIRPEVA	Salas do Cartório		21/02/2014	R\$ 4.000,00	Ótimo
57428	AR CONDICIONADO,SPLIT,60.000 BTUS-	SCDR/FMV	Materiais a Localizar		21/02/2014	R\$ 4.000,00	Ótimo
57429	AR CONDICIONADO,SPLIT,60.000 BTUS-	SP/DVPM	Juiz. da Inf. e Juv. Infrac.:		21/02/2014	R\$ 4.000,00	Ótimo
57430	AR CONDICIONADO,SPLIT,60.000 BTUS-	DVTIC/TJ	Sala da Div.Tec. Inf. e		21/02/2014	R\$ 4.000,00	Ótimo
57431	AR CONDICIONADO,SPLIT,36.000 BTUS-	JECV6/FMV	Salas do Cartório		08/04/2014	R\$ 2.500,00	Ótimo
57432	AR CONDICIONADO,SPLIT,36.000 BTUS-	VEPEPA/FHR	SALAS DO CARTÓRIO		08/04/2014	R\$ 2.500,00	Ótimo
57433	AR CONDICIONADO,SPLIT,36.000 BTUS-	VEPEPA/FHR	SALAS DO CARTÓRIO		08/04/2014	R\$ 2.500,00	Ótimo
57434	AR CONDICIONADO,SPLIT,36.000 BTUS-	GABDJAS/TJ	Gabinete		08/04/2014	R\$ 2.500,00	Ótimo
57435	AR CONDICIONADO,SPLIT,36.000 BTUS-	VRPP/FHR	Salas do Cartório		08/04/2014	R\$ 2.500,00	Ótimo
57436	AR CONDICIONADO,SPLIT,36.000 BTUS-	SINF/FMHR	Sala da Coord. da DVTIC do		08/04/2014	R\$ 2.500,00	Ótimo
57437	AR CONDICIONADO,SPLIT,36.000 BTUS-	JECV11/FLFR	Salas do Cartório		08/04/2014	R\$ 2.500,00	Ótimo
57438	AR CONDICIONADO,SPLIT,36.000 BTUS-	JECV7/FMV	Salas do Cartório		08/04/2014	R\$ 2.500,00	Ótimo
57439	AR CONDICIONADO,SPLIT,36.000 BTUS-	VECCDSCA1/FHR	Materiais a Localizar		08/04/2014	R\$ 2.500,00	Ótimo
57440	AR CONDICIONADO,SPLIT,36.000 BTUS-	VECCDSCA1/FHR	Materiais a Localizar		08/04/2014	R\$ 2.500,00	Ótimo
57441	AR CONDICIONADO,SPLIT,36.000 BTUS-	VFAM2/FLFR	Salas do Cartório		08/04/2014	R\$ 2.500,00	Ótimo
57442	AR CONDICIONADO,SPLIT,36.000 BTUS-	GABPRES	Gabinete da Presidencia		08/04/2014	R\$ 2.500,00	Ótimo
57443	AR CONDICIONADO,SPLIT,36.000 BTUS-	GABPRES	Gabinete da Presidencia		08/04/2014	R\$ 2.500,00	Ótimo
57444	AR CONDICIONADO,SPLIT,36.000 BTUS-	CJ/TJA	Materiais a Localizar		08/04/2014	R\$ 2.500,00	Ótimo
57445	AR CONDICIONADO, 48K BTUS-	CIRPEVA	Salas do Cartório		08/04/2014	R\$ 3.500,00	Ótimo
57446	AR CONDICIONADO, 48K BTUS-	STSCDR/FHR	Diretoria		08/04/2014	R\$ 3.500,00	Ótimo
57447	CADEIRA GIR. C/BRACOS,ASS/ENCOSTO MEDIO	GABDCCR/TJ	Materiais a Localizar		19/03/2014	R\$ 385,48	Ótimo
57448	LIVROS DIVERSOS	GABDAJMC/TJ	Gabinete		09/04/2014	R\$ 268,80	Ótimo
57449	LIVROS DIVERSOS	GABDAJMC/TJ	Gabinete		09/04/2014	R\$ 243,52	Ótimo
57450	LIVROS DIVERSOS	GABDAJMC/TJ	Gabinete		09/04/2014	R\$ 139,07	Ótimo
57451	LIVROS DIVERSOS	GABDAJMC/TJ	Gabinete		09/04/2014	R\$ 144,00	Ótimo
57452	LIVROS DIVERSOS	GABDAJMC/TJ	Gabinete		09/04/2014	R\$ 249,60	Ótimo
57453	LIVROS DIVERSOS	GABDAJMC/TJ	Gabinete		09/04/2014	R\$ 60,74	Ótimo
57454	LIVROS DIVERSOS	GABDAJMC/TJ	Gabinete		09/04/2014	R\$ 80,00	Ótimo
57455	LIVROS DIVERSOS	GABDAJMC/TJ	Gabinete		09/04/2014	R\$ 198,40	Ótimo
57456	LIVROS DIVERSOS	GABDAJMC/TJ	Gabinete		09/04/2014	R\$ 101,12	Ótimo
57457	LIVROS DIVERSOS	GABDAJMC/TJ	Gabinete		09/04/2014	R\$ 94,08	Ótimo
57458	LIVROS DIVERSOS	GABDAJMC/TJ	Gabinete		09/04/2014	R\$ 94,08	Ótimo
57459	LIVROS DIVERSOS	GABDAJMC/TJ	Gabinete		09/04/2014	R\$ 243,52	Ótimo
57460	No break Monag. NET4+uSM1400BIFX115 Expert	SP/DVPM	Estoque material novo		05/05/2014	R\$ 412,90	Ótimo
57461	No break Monag. NET4+uSM1400BIFX115 Expert	SP/DVPM	MATERIAIS A LOCALIZAR/TJ		05/05/2014	R\$ 412,90	Ótimo
57462	No break Monag. NET4+uSM1400BIFX115 Expert	VCM4/FHR	Salas do Cartório		05/05/2014	R\$ 412,90	Ótimo
57463	No break Monag. NET4+uSM1400BIFX115 Expert	GABDYSO/TJ	Gabinete		05/05/2014	R\$ 412,90	Ótimo
57464	No break Monag. NET4+uSM1400BIFX115 Expert	SP/DVPM	Material com Avaria		05/05/2014	R\$ 412,90	Ótimo
57465	No break Monag. NET4+uSM1400BIFX115 Expert	VEPEPA/FHR	SALAS DO CARTÓRIO		05/05/2014	R\$ 412,90	Ótimo
57466	No break Monag. NET4+uSM1400BIFX115 Expert	VRPP/FHR	Salas do Cartório		05/05/2014	R\$ 412,90	Ótimo
57467	No break Monag. NET4+uSM1400BIFX115 Expert	VCV17/FHR	Salas do Cartório		05/05/2014	R\$ 412,90	Ótimo
57468	No break Monag. NET4+uSM1400BIFX115 Expert	JECV5/FMV	Salas do Cartório		05/05/2014	R\$ 412,90	Ótimo
57469	No break Monag. NET4+uSM1400BIFX115 Expert	SP/DVPM	Materiais a Localizar		05/05/2014	R\$ 412,90	Ótimo
57470	No break Monag. NET4+uSM1400BIFX115 Expert	JECR15/FMV	Salas do Cartório		05/05/2014	R\$ 412,90	Ótimo
57471	No break Monag. NET4+uSM1400BIFX115 Expert	JECR17/FMV	Salas do Cartório		05/05/2014	R\$ 412,90	Ótimo
57472	No break Monag. NET4+uSM1400BIFX115 Expert	VFP5/FHR	Salas do Cartório		05/05/2014	R\$ 412,90	Ótimo
57473	No break Monag. NET4+uSM1400BIFX115 Expert	GABDWJA/TJ	Materiais a Localizar		05/05/2014	R\$ 412,90	Ótimo
57474	No break Monag. NET4+uSM1400BIFX115 Expert	VCV7/FHR	Salas do Cartório		05/05/2014	R\$ 412,90	Ótimo
57475	No break Monag. NET4+uSM1400BIFX115 Expert	VFAM5/FHR	Salas do Cartório		05/05/2014	R\$ 412,90	Ótimo
57476	No break Monag. NET4+uSM1400BIFX115 Expert	VEPC/FHR	Salas do Cartório		05/05/2014	R\$ 412,90	Ótimo
57477	No break Monag. NET4+uSM1400BIFX115 Expert	SP/DVPM	Estoque material novo		05/05/2014	R\$ 412,90	Ótimo
57478	No break Monag. NET4+uSM1400BIFX115 Expert	SP/DVPM	Estoque material novo		05/05/2014	R\$ 412,90	Ótimo
57479	No break Monag. NET4+uSM1400BIFX115 Expert	GABDJAS/TJ	Gabinete		05/05/2014	R\$ 412,90	Ótimo
57480	No break Monag. NET4+uSM1400BIFX115 Expert	GABDJAS/TJ	Gabinete		05/05/2014	R\$ 412,90	Ótimo
57481	No break Monag. NET4+uSM1400BIFX115 Expert	SINF/FMV	Materiais a Localizar		05/05/2014	R\$ 412,90	Ótimo
57482	No break Monag. NET4+uSM1400BIFX115 Expert	SP/DVPM	Material com Avaria		05/05/2014	R\$ 412,90	Ótimo
57483	No break Monag. NET4+uSM1400BIFX115 Expert	STPSSF/FMV	Setor Psicossocial do FMV		05/05/2014	R\$ 412,90	Ótimo
57484	No break Monag. NET4+uSM1400BIFX115 Expert	VCV10/FMNV	Salas do Cartório		05/05/2014	R\$ 412,90	Ótimo
57485	No break Monag. NET4+uSM1400BIFX115 Expert	SP/DVPM	Material Disponível		05/05/2014	R\$ 412,90	Ótimo
57486	No break Monag. NET4+uSM1400BIFX115 Expert	SP/DVPM	Material com Avaria		05/05/2014	R\$ 412,90	Ótimo
57487	No break Monag. NET4+uSM1400BIFX115 Expert	DVPESAL/TJ	Divisão de Pessoal		05/05/2014	R\$ 412,90	Ótimo
57488	No break Monag. NET4+uSM1400BIFX115 Expert	DVPESAL/TJ	Divisão de Pessoal		05/05/2014	R\$ 412,90	Ótimo
57489	No break Monag. NET4+uSM1400BIFX115 Expert	SP/DVPM	Material com Avaria		05/05/2014	R\$ 412,90	Ótimo
57490	No break Monag. NET4+uSM1400BIFX115 Expert	DVPESAL/TJ	Divisão de Pessoal		05/05/2014	R\$ 412,90	Ótimo
57491	No break Monag. NET4+uSM1400BIFX115 Expert	SP/DVPM	Material com Avaria		05/05/2014	R\$ 412,90	Ótimo
57492	No break Monag. NET4+uSM1400BIFX115 Expert	SP/DVPM	Material com Avaria		05/05/2014	R\$ 412,90	Ótimo
57493	No break Monag. NET4+uSM1400BIFX115 Expert	SP/DVPM	Material com Avaria		05/05/2014	R\$ 412,90	Ótimo
57494	No break Monag. NET4+uSM1400BIFX115 Expert	SP/DVPM	Materiais a Localizar		05/05/2014	R\$ 412,90	Ótimo
57495	No break Monag. NET4+uSM1400BIFX115 Expert	VCM5/FHR	Salas do Cartório		05/05/2014	R\$ 412,90	Ótimo
57496	No break Monag. NET4+uSM1400BIFX115 Expert	VCM5/FHR	Salas do Cartório		05/05/2014	R\$ 412,90	Ótimo

57497	No break Monag. NET4+uSM1400BIFX115	Expert	GABDCMSR/TJ	Materiais a Localizar	05/05/2014	R\$ 412,90	Ótimo
57498	No break Monag. NET4+uSM1400BIFX115	Expert	CGJ	Setor do Selo	05/05/2014	R\$ 412,90	Ótimo
57499	No break Monag. NET4+uSM1400BIFX115	Expert	DVCFSE/CGJ	Materiais a Localizar	05/05/2014	R\$ 412,90	Ótimo
57500	No break Monag. NET4+uSM1400BIFX115	Expert	STPSSF/FHR	Setor Psicossocial do FHR	05/05/2014	R\$ 412,90	Ótimo
57501	No break Monag. NET4+uSM1400BIFX115	Expert	STPSSF/FHR	Setor Psicossocial do FHR	05/05/2014	R\$ 412,90	Ótimo
57502	No break Monag. NET4+uSM1400BIFX115	Expert	GABDAL/TJ	Materiais a Localizar	05/05/2014	R\$ 412,90	Ótimo
57503	No break Monag. NET4+uSM1400BIFX115	Expert	VFAM5/FHR	Salas do Cartório	05/05/2014	R\$ 412,90	Ótimo
57504	No break Monag. NET4+uSM1400BIFX115	Expert	SP/DVPM	Materiais a Localizar	05/05/2014	R\$ 412,90	Ótimo
57505	No break Monag. NET4+uSM1400BIFX115	Expert	SP/DVPM	Material com Avaria	05/05/2014	R\$ 412,90	Ótimo
57506	No break Monag. NET4+uSM1400BIFX115	Expert	VCM11/FHR	Salas do Cartório	05/05/2014	R\$ 412,90	Ótimo
57507	No break Monag. NET4+uSM1400BIFX115	Expert	VCM11/FHR	Salas do Cartório	05/05/2014	R\$ 412,90	Ótimo
57508	No break Monag. NET4+uSM1400BIFX115	Expert	DVSS/CAJFL	Salas do Cartório	05/05/2014	R\$ 412,90	Ótimo
57509	No break Monag. NET4+uSM1400BIFX115	Expert	SP/DVPM	Material com Avaria	05/05/2014	R\$ 412,90	Ótimo
57510	No break Monag. NET4+uSM1400BIFX115	Expert	DVTICP/TJ	Salas do Cartório	05/05/2014	R\$ 412,90	Ótimo
57511	No break Monag. NET4+uSM1400BIFX115	Expert	SP/DVPM	Materiais a Localizar	05/05/2014	R\$ 412,90	Ótimo
57512	No break Monag. NET4+uSM1400BIFX115	Expert	CIALVA	Salas do Cartório	05/05/2014	R\$ 412,90	Ótimo
57513	No break Monag. NET4+uSM1400BIFX115	Expert	CIALVA	Salas do Cartório	05/05/2014	R\$ 412,90	Ótimo
57514	No break Monag. NET4+uSM1400BIFX115	Expert	CIUARI	Salas do Cartório	05/05/2014	R\$ 412,90	Ótimo
57515	No break Monag. NET4+uSM1400BIFX115	Expert	CIUARI	Salas do Cartório	05/05/2014	R\$ 412,90	Ótimo
57516	No break Monag. NET4+uSM1400BIFX115	Expert	CIUARI	Salas do Cartório	05/05/2014	R\$ 412,90	Ótimo
57517	No break Monag. NET4+uSM1400BIFX115	Expert	CIUARI	Salas do Cartório	05/05/2014	R\$ 412,90	Ótimo
57518	No break Monag. NET4+uSM1400BIFX115	Expert	STEXP/CGJ	Setor de Expediente da CGJ	05/05/2014	R\$ 412,90	Ótimo
57519	No break Monag. NET4+uSM1400BIFX115	Expert	CGJ	Divisão de Expediente	05/05/2014	R\$ 412,90	Ótimo
57520	No break Monag. NET4+uSM1400BIFX115	Expert	CGJ	Divisão de Expediente	05/05/2014	R\$ 412,90	Ótimo
57521	No break Monag. NET4+uSM1400BIFX115	Expert	VTJ3/FHR	Salas do Cartório	05/05/2014	R\$ 412,90	Ótimo
57522	No break Monag. NET4+uSM1400BIFX115	Expert	COCM/FHR	Diretoria	05/05/2014	R\$ 412,90	Ótimo
57523	No break Monag. NET4+uSM1400BIFX115	Expert	COCM/FHR	Coordenadoria de Central de	05/05/2014	R\$ 412,90	Ótimo
57524	No break Monag. NET4+uSM1400BIFX115	Expert	DVTIC/TJ	Sala da Div.Tec. Inf. e	05/05/2014	R\$ 412,90	Ótimo
57525	No break Monag. NET4+uSM1400BIFX115	Expert	DVENG/TC	Salas do Cartório	05/05/2014	R\$ 412,90	Ótimo
57526	No break Monag. NET4+uSM1400BIFX115	Expert	SP/DVPM	Salas do Cartório	05/05/2014	R\$ 412,90	Ótimo
57527	No break Monag. NET4+uSM1400BIFX115	Expert	SP/DVPM	Material com Avaria	05/05/2014	R\$ 412,90	Ótimo
57528	No break Monag. NET4+uSM1400BIFX115	Expert	JIJCV/PS	Juizado da Inf. e Juv. Cível:	05/05/2014	R\$ 412,90	Ótimo
57529	No break Monag. NET4+uSM1400BIFX115	Expert	SP/DVPM	Material com Avaria	05/05/2014	R\$ 412,90	Ótimo
57530	No break Monag. NET4+uSM1400BIFX115	Expert	SP/DVPM	Material com Avaria	05/05/2014	R\$ 412,90	Ótimo
57531	No break Monag. NET4+uSM1400BIFX115	Expert	VECTR1/FHR	Salas do Cartório	05/05/2014	R\$ 412,90	Ótimo
57532	No break Monag. NET4+uSM1400BIFX115	Expert	VCV15/FHR	Salas do Cartório	05/05/2014	R\$ 412,90	Ótimo
57533	No break Monag. NET4+uSM1400BIFX115	Expert	VCV15/FHR	Salas do Cartório	05/05/2014	R\$ 412,90	Ótimo
57534	No break Monag. NET4+uSM1400BIFX115	Expert	SP/DVPM	Material com Avaria	05/05/2014	R\$ 412,90	Ótimo
57535	No break Monag. NET4+uSM1400BIFX115	Expert	SP/DVPM	Materiais a Localizar	05/05/2014	R\$ 412,90	Ótimo
57536	No break Monag. NET4+uSM1400BIFX115	Expert	SP/DVPM	Materiais a Localizar	05/05/2014	R\$ 412,90	Ótimo
57537	No break Monag. NET4+uSM1400BIFX115	Expert	SP/DVPM	Material com Avaria	05/05/2014	R\$ 412,90	Ótimo
57538	No break Monag. NET4+uSM1400BIFX115	Expert	JECV15/FMV	Salas do Cartório	05/05/2014	R\$ 412,90	Ótimo
57539	No break Monag. NET4+uSM1400BIFX115	Expert	STCERT/CGJ	Salas do Cartório	05/05/2014	R\$ 412,90	Ótimo
57540	No break Monag. NET4+uSM1400BIFX115	Expert	VCM8/FHR	Salas do Cartório	05/05/2014	R\$ 412,90	Ótimo
57541	No break Monag. NET4+uSM1400BIFX115	Expert	SP/DVPM	Materiais a Localizar	05/05/2014	R\$ 412,90	Ótimo
57542	No break Monag. NET4+uSM1400BIFX115	Expert	VECUTE2/FHR	Salas do Cartório	05/05/2014	R\$ 412,90	Ótimo
57543	No break Monag. NET4+uSM1400BIFX115	Expert	DVTIC/TJ	Sala da Div.Tec. Inf. e	05/05/2014	R\$ 412,90	Ótimo
57544	No break Monag. NET4+uSM1400BIFX115	Expert	DVTIC/TJ	Sala da Div.Tec. Inf. e	05/05/2014	R\$ 412,90	Ótimo
57545	No break Monag. NET4+uSM1400BIFX115	Expert	CICOA/1JE	Salas do Cartório	05/05/2014	R\$ 412,90	Ótimo
57546	No break Monag. NET4+uSM1400BIFX115	Expert	CICOA/1JE	Salas do Cartório	05/05/2014	R\$ 412,90	Ótimo
57547	No break Monag. NET4+uSM1400BIFX115	Expert	CICOA/1JE	Salas do Cartório	05/05/2014	R\$ 412,90	Ótimo
57548	No break Monag. NET4+uSM1400BIFX115	Expert	SP/DVPM	Materiais a Localizar	05/05/2014	R\$ 412,90	Ótimo
57549	No break Monag. NET4+uSM1400BIFX115	Expert	GCGJ/AM	Gab. da Corregedoria Geral de	05/05/2014	R\$ 412,90	Ótimo
57550	No break Monag. NET4+uSM1400BIFX115	Expert	GCGJ/AM	Gab. da Corregedoria Geral de	05/05/2014	R\$ 412,90	Ótimo
57551	No break Monag. NET4+uSM1400BIFX115	Expert	GCGJ/AM	Gab. da Corregedoria Geral de	05/05/2014	R\$ 412,90	Ótimo
57552	No break Monag. NET4+uSM1400BIFX115	Expert	SCCEJAI/CGJ	Secretaria da C. E. J. A. I-CGJ/TJ	05/05/2014	R\$ 412,90	Ótimo
57553	No break Monag. NET4+uSM1400BIFX115	Expert	SCCEJAI/CGJ	Secretaria da C. E. J. A. I-CGJ/TJ	05/05/2014	R\$ 412,90	Ótimo
57554	No break Monag. NET4+uSM1400BIFX115	Expert	VCV6/FHR	Salas do Cartório	05/05/2014	R\$ 412,90	Ótimo
57555	No break Monag. NET4+uSM1400BIFX115	Expert	VCV6/FHR	Salas do Cartório	05/05/2014	R\$ 412,90	Ótimo
57556	No break Monag. NET4+uSM1400BIFX115	Expert	VCV6/FHR	Salas do Cartório	05/05/2014	R\$ 412,90	Ótimo
57557	No break Monag. NET4+uSM1400BIFX115	Expert	SP/DVPM	Materiais a Localizar	05/05/2014	R\$ 412,90	Ótimo
57558	No break Monag. NET4+uSM1400BIFX115	Expert	VCV6/FHR	Salas do Cartório	05/05/2014	R\$ 412,90	Ótimo
57559	No break Monag. NET4+uSM1400BIFX115	Expert	VCV6/FHR	Salas do Cartório	05/05/2014	R\$ 412,90	Ótimo
57560	No break Monag. NET4+uSM1400BIFX115	Expert	VCV6/FHR	Salas do Cartório	05/05/2014	R\$ 412,90	Ótimo
57561	No break Monag. NET4+uSM1400BIFX115	Expert	VCV6/FHR	Salas do Cartório	05/05/2014	R\$ 412,90	Ótimo
57562	No break Monag. NET4+uSM1400BIFX115	Expert	VCV6/FHR	Salas do Cartório	05/05/2014	R\$ 412,90	Ótimo
57563	No break Monag. NET4+uSM1400BIFX115	Expert	VCV6/FHR	Salas do Cartório	05/05/2014	R\$ 412,90	Ótimo
57564	No break Monag. NET4+uSM1400BIFX115	Expert	SP/DVPM	Estoque material novo	05/05/2014	R\$ 412,90	Ótimo
57565	No break Monag. NET4+uSM1400BIFX115	Expert	CONEGE/CGJ	Coordenadoria do N.E.G.	05/05/2014	R\$ 412,90	Ótimo
57566	No break Monag. NET4+uSM1400BIFX115	Expert	CGJ	Comunicação Social	05/05/2014	R\$ 412,90	Ótimo
57567	No break Monag. NET4+uSM1400BIFX115	Expert	CONEGE/CGJ	Coordenadoria do N.E.G.	05/05/2014	R\$ 412,90	Ótimo
57568	No break Monag. NET4+uSM1400BIFX115	Expert	STJAU/CGJ	Setor de Juizes Auxiliares da CGJ	05/05/2014	R\$ 412,90	Ótimo
57569	No break Monag. NET4+uSM1400BIFX115	Expert	STJAU/VP/TJ	Setor dos Juizes Aux da	05/05/2014	R\$ 412,90	Ótimo
57570	No break Monag. NET4+uSM1400BIFX115	Expert	VTJ2/FHR	Salas do Cartório	05/05/2014	R\$ 412,90	Ótimo
57571	No break Monag. NET4+uSM1400BIFX115	Expert	SP/DVPM	Estoque material novo	05/05/2014	R\$ 412,90	Ótimo
57572	No break Monag. NET4+uSM1400BIFX115	Expert	SP/DVPM	Estoque material novo	05/05/2014	R\$ 412,90	Ótimo
57573	No break Monag. NET4+uSM1400BIFX115	Expert	STAJUI/FMV	Setor de Ajuizamento do FMV	05/05/2014	R\$ 412,90	Ótimo
57574	No break Monag. NET4+uSM1400BIFX115	Expert	STAJUI/FMV	Setor de Ajuizamento do FMV	05/05/2014	R\$ 412,90	Ótimo
57575	No break Monag. NET4+uSM1400BIFX115	Expert	STAJUI/FMV	Setor de Ajuizamento do FMV	05/05/2014	R\$ 412,90	Ótimo
57576	No break Monag. NET4+uSM1400BIFX115	Expert	SP/DVPM	Estoque material novo	05/05/2014	R\$ 412,90	Ótimo
57577	No break Monag. NET4+uSM1400BIFX115	Expert	SP/DVPM	Estoque material novo	05/05/2014	R\$ 412,90	Ótimo
57578	No break Monag. NET4+uSM1400BIFX115	Expert	DVCFSE/CGJ	Materiais a Localizar	05/05/2014	R\$ 412,90	Ótimo
57579	No break Monag. NET4+uSM1400BIFX115	Expert	SECGAD/TJ	Materiais a Localizar	05/05/2014	R\$ 412,90	Ótimo
57580	No break Monag. NET4+uSM1400BIFX115	Expert	CPP/TJAM	Sala da Coord.de Processos e	05/05/2014	R\$ 412,90	Ótimo
57581	No break Monag. NET4+uSM1400BIFX115	Expert	NAQSA	Salas do Cartório	05/05/2014	R\$ 412,90	Ótimo
57582	No break Monag. NET4+uSM1400BIFX115	Expert	CPP/TJAM	Sala da Coord.de Processos e	05/05/2014	R\$ 412,90	Ótimo
57583	No break Monag. NET4+uSM1400BIFX115	Expert	VCV16/FHR	Salas do Cartório	05/05/2014	R\$ 412,90	Ótimo
57584	No break Monag. NET4+uSM1400BIFX115	Expert	DVPM/TJ	Setor de Patrimonio - FHR	05/05/2014	R\$ 412,90	Ótimo
57585	No break Monag. NET4+uSM1400BIFX115	Expert	VFAM5/FHR	Salas do Cartório	05/05/2014	R\$ 412,90	Ótimo
57586	No break Monag. NET4+uSM1400BIFX115	Expert	VFAM5/FHR	Salas do Cartório	05/05/2014	R\$ 412,90	Ótimo
57587	No break Monag. NET4+uSM1400BIFX115	Expert	VFAM5/FHR	Salas do Cartório	05/05/2014	R\$ 412,90	Ótimo
57588	No break Monag. NET4+uSM1400BIFX115	Expert	COCM/FHR	Coordenadoria de Central de	05/05/2014	R\$ 412,90	Ótimo

57589	No break Monag. NET4+uSM1400BIFX115 Expert	TC/1FPECOT	Salas do Cartório	05/05/2014	R\$ 412,90	Ótimo
57590	No break Monag. NET4+uSM1400BIFX115 Expert	CITEFE/1JE	Salas do Cartório	05/05/2014	R\$ 412,90	Ótimo
57591	No break Monag. NET4+uSM1400BIFX115 Expert	CTICC	Salas do Cartório	05/05/2014	R\$ 412,90	Ótimo
57592	No break Monag. NET4+uSM1400BIFX115 Expert	CTICC	Salas do Cartório	05/05/2014	R\$ 412,90	Ótimo
57593	No break Monag. NET4+uSM1400BIFX115 Expert	GABDDPCL/TJ	Salas do Cartório	05/05/2014	R\$ 412,90	Ótimo
57594	No break Monag. NET4+uSM1400BIFX115 Expert	STPAV/CGJ	Setor de Prot.de Autuação Virtual	05/05/2014	R\$ 412,90	Ótimo
57595	No break Monag. NET4+uSM1400BIFX115 Expert	STPAV/CGJ	Setor de Prot.de Autuação Virtual	05/05/2014	R\$ 412,90	Ótimo
57596	No break Monag. NET4+uSM1400BIFX115 Expert	DVGP/TJ	Salas do Cartório	05/05/2014	R\$ 412,90	Ótimo
57597	No break Monag. NET4+uSM1400BIFX115 Expert	SP/DVPM	Materiais a Localizar	05/05/2014	R\$ 412,90	Ótimo
57598	No break Monag. NET4+uSM1400BIFX115 Expert	DVGP/TJ	Salas do Cartório	05/05/2014	R\$ 412,90	Ótimo
57599	No break Monag. NET4+uSM1400BIFX115 Expert	CGJ	CEJAJA/NAPS	05/05/2014	R\$ 412,90	Ótimo
57600	No break Monag. NET4+uSM1400BIFX115 Expert	DVPESSOAL/TJ	Divisão de Pessoal	05/05/2014	R\$ 412,90	Ótimo
57601	No break Monag. NET4+uSM1400BIFX115 Expert	DVPESSOAL/TJ	Divisão de Pessoal	05/05/2014	R\$ 412,90	Ótimo
57602	No break Monag. NET4+uSM1400BIFX115 Expert	SP/DVPM	Material com Avaria	05/05/2014	R\$ 412,90	Ótimo
57603	No break Monag. NET4+uSM1400BIFX115 Expert	GABDDMC/TJ	Gabinete	05/05/2014	R\$ 412,90	Ótimo
57604	No break Monag. NET4+uSM1400BIFX115 Expert	CIITAC/2V	Salas do Cartório	05/05/2014	R\$ 412,90	Ótimo
57605	No break Monag. NET4+uSM1400BIFX115 Expert	CIITAC/2V	Salas do Cartório	05/05/2014	R\$ 412,90	Ótimo
57606	No break Monag. NET4+uSM1400BIFX115 Expert	CIITAC/2V	Salas do Cartório	05/05/2014	R\$ 412,90	Ótimo
57607	No break Monag. NET4+uSM1400BIFX115 Expert	CIITAC/2V	Salas do Cartório	05/05/2014	R\$ 412,90	Ótimo
57608	No break Monag. NET4+uSM1400BIFX115 Expert	CIITAC/2V	Salas do Cartório	05/05/2014	R\$ 412,90	Ótimo
57609	No break Monag. NET4+uSM1400BIFX115 Expert	GABDDJCP/TJ	Gabinete	05/05/2014	R\$ 412,90	Ótimo
57610	No break Monag. NET4+uSM1400BIFX115 Expert	VEUCUTE3/FHR	sala do cartorio	05/05/2014	R\$ 412,90	Ótimo
57611	No break Monag. NET4+uSM1400BIFX115 Expert	SP/DVPM	Material com Avaria	05/05/2014	R\$ 412,90	Ótimo
57612	No break Monag. NET4+uSM1400BIFX115 Expert	SINF/FMHR	Materiais a Localizar	05/05/2014	R\$ 412,90	Ótimo
57613	No break Monag. NET4+uSM1400BIFX115 Expert	SP/DVPM	Material com Avaria	05/05/2014	R\$ 412,90	Ótimo
57614	No break Monag. NET4+uSM1400BIFX115 Expert	VEUCUTE3/FHR	sala do cartorio	05/05/2014	R\$ 412,90	Ótimo
57615	No break Monag. NET4+uSM1400BIFX115 Expert	VEUCUTE3/FHR	sala do cartorio	05/05/2014	R\$ 412,90	Ótimo
57616	No break Monag. NET4+uSM1400BIFX115 Expert	GABDEGSS/TJ	Salas do Cartório	05/05/2014	R\$ 412,90	Ótimo
57617	No break Monag. NET4+uSM1400BIFX115 Expert	DVTICP/TJ	Salas do Cartório	05/05/2014	R\$ 412,90	Ótimo
57618	No break Monag. NET4+uSM1400BIFX115 Expert	CEJUSCVF/FHR	Salas do Cartório	05/05/2014	R\$ 412,90	Ótimo
57619	No break Monag. NET4+uSM1400BIFX115 Expert	GABDAJMC/TJ	Gabinete	05/05/2014	R\$ 412,90	Ótimo
57620	No break Monag. NET4+uSM1400BIFX115 Expert	STPAV/CGJ	Setor de Prot.de Autuação Virtual	05/05/2014	R\$ 412,90	Ótimo
57621	No break Monag. NET4+uSM1400BIFX115 Expert	JECR13/FMV	Salas do Cartório	05/05/2014	R\$ 412,90	Ótimo
57622	No break Monag. NET4+uSM1400BIFX115 Expert	SP/DVPM	Materiais a Localizar	05/05/2014	R\$ 412,90	Ótimo
57623	No break Monag. NET4+uSM1400BIFX115 Expert	SP/DVPM	Materiais a Localizar	05/05/2014	R\$ 412,90	Ótimo
57624	No break Monag. NET4+uSM1400BIFX115 Expert	CODP1G/CGJ	Coord. de Dist. Processual de 1º	05/05/2014	R\$ 412,90	Ótimo
57625	No break Monag. NET4+uSM1400BIFX115 Expert	SP/DVPM	Salas do Cartório	05/05/2014	R\$ 412,90	Ótimo
57626	No break Monag. NET4+uSM1400BIFX115 Expert	CEJUSCVF/FHR	Salas do setor	05/05/2014	R\$ 412,90	Ótimo
57627	No break Monag. NET4+uSM1400BIFX115 Expert	VCV13/FHR	Salas do Cartório	05/05/2014	R\$ 412,90	Ótimo
57628	No break Monag. NET4+uSM1400BIFX115 Expert	VCV20/FHR	Salas do Cartório	05/05/2014	R\$ 412,90	Ótimo
57629	No break Monag. NET4+uSM1400BIFX115 Expert	SP/DVPM	Materiais a Localizar	05/05/2014	R\$ 412,90	Ótimo
57630	No break Monag. NET4+uSM1400BIFX115 Expert	SCCR/TJ	Secretaria das Câmaras Reunidas	05/05/2014	R\$ 412,90	Ótimo
57631	No break Monag. NET4+uSM1400BIFX115 Expert	CODP1G/CGJ	Coord. de Dist. Processual de 1º	05/05/2014	R\$ 412,90	Ótimo
57632	No break Monag. NET4+uSM1400BIFX115 Expert	SP/DVPM	Material com Avaria	05/05/2014	R\$ 412,90	Ótimo
57633	No break Monag. NET4+uSM1400BIFX115 Expert	SP/DVPM	Estoque material novo	05/05/2014	R\$ 412,90	Ótimo
57634	No break Monag. NET4+uSM1400BIFX115 Expert	VCV14/FHR	Salas do Cartório	05/05/2014	R\$ 412,90	Ótimo
57635	No break Monag. NET4+uSM1400BIFX115 Expert	SP/DVPM	Material com Avaria	05/05/2014	R\$ 412,90	Ótimo
57636	No break Monag. NET4+uSM1400BIFX115 Expert	GABDJJAS/TJ	Gabinete	05/05/2014	R\$ 412,90	Ótimo
57637	No break Monag. NET4+uSM1400BIFX115 Expert	SCCR/TJ	Secretaria das Câmaras Reunidas	05/05/2014	R\$ 412,90	Ótimo
57638	No break Monag. NET4+uSM1400BIFX115 Expert	VEUCUTE1/FHR	Salas do Cartório	05/05/2014	R\$ 412,90	Ótimo
57639	No break Monag. NET4+uSM1400BIFX115 Expert	CODP2G/TJ	Coord. Distribuição Processual 2º	05/05/2014	R\$ 412,90	Ótimo
57640	No break Monag. NET4+uSM1400BIFX115 Expert	DVIL/TJ	Salas do Cartório	05/05/2014	R\$ 412,90	Ótimo
57641	No break Monag. NET4+uSM1400BIFX115 Expert	SP/DVPM	MATERIAIS A LOCALIZAR/TJ	05/05/2014	R\$ 412,90	Ótimo
57642	No break Monag. NET4+uSM1400BIFX115 Expert	SP/DVPM	Estoque material novo	05/05/2014	R\$ 412,90	Ótimo
57643	No break Monag. NET4+uSM1400BIFX115 Expert	GABDCCRR/TJ	Materiais a Localizar	05/05/2014	R\$ 412,90	Ótimo
57644	No break Monag. NET4+uSM1400BIFX115 Expert	GABDDMC/TJ	Gabinete	05/05/2014	R\$ 412,90	Ótimo
57645	No break Monag. NET4+uSM1400BIFX115 Expert	DVTIC/TJ	Sala do Setor de Suporte do TJAM	05/05/2014	R\$ 412,90	Ótimo
57646	No break Monag. NET4+uSM1400BIFX115 Expert	SP/DVPM	Material com avaria para baixa -	05/05/2014	R\$ 412,90	Ótimo
57647	No break Monag. NET4+uSM1400BIFX115 Expert	SP/DVPM	Materiais a Localizar	05/05/2014	R\$ 412,90	Ótimo
57648	No break Monag. NET4+uSM1400BIFX115 Expert	VCV14/FHR	Salas do Cartório	05/05/2014	R\$ 412,90	Ótimo
57649	No break Monag. NET4+uSM1400BIFX115 Expert	DVTIC/TJ	Sala da Div.Tec. Inf. e	05/05/2014	R\$ 412,90	Ótimo
57650	No break Monag. NET4+uSM1400BIFX115 Expert	DVTIC/TJ	Sala da Div.Tec. Inf. e	05/05/2014	R\$ 412,90	Ótimo
57651	No break Monag. NET4+uSM1400BIFX115 Expert	CEJUSCVF/FHR	Salas do Cartório	05/05/2014	R\$ 412,90	Ótimo
57652	No break Monag. NET4+uSM1400BIFX115 Expert	SCCR/TJ	Secretaria das Câmaras Reunidas	05/05/2014	R\$ 412,90	Ótimo
57653	No break Monag. NET4+uSM1400BIFX115 Expert	VCV15/FHR	Salas do Cartório	05/05/2014	R\$ 412,90	Ótimo
57654	No break Monag. NET4+uSM1400BIFX115 Expert	GABDDMC/TJ	Gabinete	05/05/2014	R\$ 412,90	Ótimo
57655	No break Monag. NET4+uSM1400BIFX115 Expert	VCM9/FHR	Salas do Cartório	05/05/2014	R\$ 412,90	Ótimo
57656	No break Monag. NET4+uSM1400BIFX115 Expert	JECR13/FMV	Salas do Cartório	05/05/2014	R\$ 412,90	Ótimo
57657	No break Monag. NET4+uSM1400BIFX115 Expert	COAUT/TJ	Coord. de Autuação Processual	05/05/2014	R\$ 412,90	Ótimo
57658	No break Monag. NET4+uSM1400BIFX115 Expert	SP/DVPM	Material com Avaria	05/05/2014	R\$ 412,90	Ótimo
57659	No break Monag. NET4+uSM1400BIFX115 Expert	SP/DVPM	Material com Avaria	05/05/2014	R\$ 412,90	Ótimo
57660	No break Monag. NET4+uSM1400BIFX115 Expert	SP/DVPM	Material com Avaria	05/05/2014	R\$ 412,90	Ótimo
57661	No break Monag. NET4+uSM1400BIFX115 Expert	SCCR/TJ	Secretaria das Câmaras Reunidas	05/05/2014	R\$ 412,90	Ótimo
57662	No break Monag. NET4+uSM1400BIFX115 Expert	DVPESSOAL/TJ	Divisão de Pessoal	05/05/2014	R\$ 412,90	Ótimo
57663	No break Monag. NET4+uSM1400BIFX115 Expert	VCM5/FHR	Salas do Cartório	05/05/2014	R\$ 412,90	Ótimo
57664	No break Monag. NET4+uSM1400BIFX115 Expert	VTJ1/FHR	Salas do Cartório	05/05/2014	R\$ 412,90	Ótimo
57665	No break Monag. NET4+uSM1400BIFX115 Expert	VCV10/FMNV	Salas do Cartório	05/05/2014	R\$ 412,90	Ótimo
57666	No break Monag. NET4+uSM1400BIFX115 Expert	CGJ	Setor do Selo	05/05/2014	R\$ 412,90	Ótimo
57667	No break Monag. NET4+uSM1400BIFX115 Expert	JECR13/FMV	Salas do Cartório	05/05/2014	R\$ 412,90	Ótimo
57668	No break Monag. NET4+uSM1400BIFX115 Expert	VTJ1/FHR	Salas do Cartório	05/05/2014	R\$ 412,90	Ótimo
57669	No break Monag. NET4+uSM1400BIFX115 Expert	19JECR/FAM	Salas do Cartório	05/05/2014	R\$ 412,90	Ótimo
57670	No break Monag. NET4+uSM1400BIFX115 Expert	VECTR1/FHR	Salas do Cartório	05/05/2014	R\$ 412,90	Ótimo
57671	No break Monag. NET4+uSM1400BIFX115 Expert	VEDAE/FHR	Salas do Cartório	05/05/2014	R\$ 412,90	Ótimo
57672	No break Monag. NET4+uSM1400BIFX115 Expert	SP/DVPM	Juiz. da Inf. e Juv. Infrac.:	05/05/2014	R\$ 412,90	Ótimo
57673	No break Monag. NET4+uSM1400BIFX115 Expert	DVTIC/TJ	Sala do Setor de Suporte do TJAM	05/05/2014	R\$ 412,90	Ótimo
57674	No break Monag. NET4+uSM1400BIFX115 Expert	19JECR/FAM	Salas do Cartório	05/05/2014	R\$ 412,90	Ótimo
57675	No break Monag. NET4+uSM1400BIFX115 Expert	DVENG/TJ	Divisão de Engenharia	05/05/2014	R\$ 412,90	Ótimo
57676	No break Monag. NET4+uSM1400BIFX115 Expert	VEDAM/FHR	Salas do Cartório	05/05/2014	R\$ 412,90	Ótimo
57677	No break Monag. NET4+uSM1400BIFX115 Expert	VEPC/FHR	Salas do Cartório	05/05/2014	R\$ 412,90	Ótimo
57678	No break Monag. NET4+uSM1400BIFX115 Expert	19JECR/FAM	Salas do Cartório	05/05/2014	R\$ 412,90	Ótimo
57679	No break Monag. NET4+uSM1400BIFX115 Expert	VEDAE/FHR	Salas do Cartório	05/05/2014	R\$ 412,90	Ótimo
57680	No break Monag. NET4+uSM1400BIFX115 Expert	STAPP/TJ	Secretaria do Tribunal Pleno	05/05/2014	R\$ 412,90	Ótimo

O original deste documento é eletrônico e foi assinado digitalmente por EDUARDO MARTINS DE SOUZA e DOMINGOS JORGE CHALUB PEREIRA. Para verificar a autenticidade desta cópia impressa, acesse o site <https://caafam.ufr.br/pendencia2019/> e informe o processo JAM 2021001836-0 e o código 99-99-1RX-K484C.

57681	No break Monag. NET4+uSM1400BIFX115 Expert	DVTICP/TJ	Salas do Cartório	05/05/2014	R\$ 412,90	Ótimo
57682	No break Monag. NET4+uSM1400BIFX115 Expert	DVPESAL/TJ	Divisão de Pessoal	05/05/2014	R\$ 412,90	Ótimo
57683	No break Monag. NET4+uSM1400BIFX115 Expert	DVPESAL/TJ	Divisão de Pessoal	05/05/2014	R\$ 412,90	Ótimo
57684	No break Monag. NET4+uSM1400BIFX115 Expert	VFAM6/FHR	SALAS DO CARTÓRIO	05/05/2014	R\$ 412,90	Ótimo
57685	No break Monag. NET4+uSM1400BIFX115 Expert	SP/DVPM	Materiais a Localizar	05/05/2014	R\$ 412,90	Ótimo
57686	No break Monag. NET4+uSM1400BIFX115 Expert	SP/DVPM	Materiais a Localizar	05/05/2014	R\$ 412,90	Ótimo
57687	No break Monag. NET4+uSM1400BIFX115 Expert	SA/DVPM	Sector de Almoarifado	05/05/2014	R\$ 412,90	Ótimo
57688	No break Monag. NET4+uSM1400BIFX115 Expert	VCV15/FHR	Salas do Cartório	05/05/2014	R\$ 412,90	Ótimo
57689	No break Monag. NET4+uSM1400BIFX115 Expert	DVPESAL/TJ	Divisão de Pessoal	05/05/2014	R\$ 412,90	Ótimo
57690	No break Monag. NET4+uSM1400BIFX115 Expert	CONEGE/CGJ	Coordenadoria do N.E.G.	05/05/2014	R\$ 412,90	Ótimo
57691	No break Monag. NET4+uSM1400BIFX115 Expert	SP/DVPM	Estoque material novo	05/05/2014	R\$ 412,90	Ótimo
57692	No break Monag. NET4+uSM1400BIFX115 Expert	SP/DVPM	Estoque material novo	05/05/2014	R\$ 412,90	Ótimo
57693	No break Monag. NET4+uSM1400BIFX115 Expert	PTJ/TJ	Salas do Protocolo	05/05/2014	R\$ 412,90	Ótimo
57694	No break Monag. NET4+uSM1400BIFX115 Expert	PROJUDI/SIPAM	Materiais a Localizar	05/05/2014	R\$ 412,90	Ótimo
57695	No break Monag. NET4+uSM1400BIFX115 Expert	PROJUDI/SIPAM	Materiais a Localizar	05/05/2014	R\$ 412,90	Ótimo
57696	No break Monag. NET4+uSM1400BIFX115 Expert	SECGAD/TJ	Materiais a Localizar	05/05/2014	R\$ 412,90	Ótimo
57697	No break Monag. NET4+uSM1400BIFX115 Expert	CIAUTA	Salas do Cartório	05/05/2014	R\$ 412,90	Ótimo
57698	No break Monag. NET4+uSM1400BIFX115 Expert	CIAUTA	Salas do Cartório	05/05/2014	R\$ 412,90	Ótimo
57699	No break Monag. NET4+uSM1400BIFX115 Expert	SINF/FMHR	Materiais a Localizar	05/05/2014	R\$ 412,90	Ótimo
57700	No break Monag. NET4+uSM1400BIFX115 Expert	SINF/FMHR	Materiais a Localizar	05/05/2014	R\$ 412,90	Ótimo
57701	No break Monag. NET4+uSM1400BIFX115 Expert	SP/DVPM	Material com Avaria	05/05/2014	R\$ 412,90	Ótimo
57702	No break Monag. NET4+uSM1400BIFX115 Expert	SP/DVPM	Salas do Cartório	05/05/2014	R\$ 412,90	Ótimo
57703	No break Monag. NET4+uSM1400BIFX115 Expert	VTJ3/FHR	Secretaria	05/05/2014	R\$ 412,90	Ótimo
57704	No break Monag. NET4+uSM1400BIFX115 Expert	SINF/FMHR	Materiais a Localizar	05/05/2014	R\$ 412,90	Ótimo
57705	No break Monag. NET4+uSM1400BIFX115 Expert	SINF/FMHR	Materiais a Localizar	05/05/2014	R\$ 412,90	Ótimo
57706	No break Monag. NET4+uSM1400BIFX115 Expert	SINF/FMHR	Materiais a Localizar	05/05/2014	R\$ 412,90	Ótimo
57707	No break Monag. NET4+uSM1400BIFX115 Expert	SINF/FMHR	Materiais a Localizar	05/05/2014	R\$ 412,90	Ótimo
57708	No break Monag. NET4+uSM1400BIFX115 Expert	DVCC/TJ	Salas do Cartório	05/05/2014	R\$ 412,90	Ótimo
57709	No break Monag. NET4+uSM1400BIFX115 Expert	SP/DVPM	Materiais a Localizar	05/05/2014	R\$ 412,90	Ótimo
57710	No break Monag. NET4+uSM1400BIFX115 Expert	SCCCM2/TJ	Secretaria da 2ª Câmara Criminal	05/05/2014	R\$ 412,90	Ótimo
57711	No break Monag. NET4+uSM1400BIFX115 Expert	GABDJJAS/TJ	Gabinete	05/05/2014	R\$ 412,90	Ótimo
57712	No break Monag. NET4+uSM1400BIFX115 Expert	GABDJJAS/TJ	Gabinete	05/05/2014	R\$ 412,90	Ótimo
57713	No break Monag. NET4+uSM1400BIFX115 Expert	SP/DVPM	Material com Avaria	05/05/2014	R\$ 412,90	Ótimo
57714	No break Monag. NET4+uSM1400BIFX115 Expert	SP/DVPM	Materiais a Localizar	05/05/2014	R\$ 412,90	Ótimo
57715	No break Monag. NET4+uSM1400BIFX115 Expert	SCCCM2/TJ	Secretaria da 2ª Câmara Criminal	05/05/2014	R\$ 412,90	Ótimo
57716	No break Monag. NET4+uSM1400BIFX115 Expert	SP/DVPM	Material com Avaria	05/05/2014	R\$ 412,90	Ótimo
57717	No break Monag. NET4+uSM1400BIFX115 Expert	SP/DVPM	Sector de Patrimonio - FHR	05/05/2014	R\$ 412,90	Ótimo
57718	No break Monag. NET4+uSM1400BIFX115 Expert	PROJUDI/SIPAM	Materiais a Localizar	05/05/2014	R\$ 412,90	Ótimo
57719	No break Monag. NET4+uSM1400BIFX115 Expert	CIMAU/2V	Salas do Cartório	05/05/2014	R\$ 412,90	Ótimo
57720	No break Monag. NET4+uSM1400BIFX115 Expert	JECV13/FMV	Salas do Cartório	05/05/2014	R\$ 412,90	Ótimo
57721	No break Monag. NET4+uSM1400BIFX115 Expert	JECV12/FMV	Salas do Cartório	05/05/2014	R\$ 412,90	Ótimo
57722	No break Monag. NET4+uSM1400BIFX115 Expert	JECR13/FMV	Salas do Cartório	05/05/2014	R\$ 412,90	Ótimo
57723	No break Monag. NET4+uSM1400BIFX115 Expert	STIAUX/CGJ	Sector de Juizes Auxiliares da CGJ	05/05/2014	R\$ 412,90	Ótimo
57724	No break Monag. NET4+uSM1400BIFX115 Expert	SP/DVPM	Material com Avaria	05/05/2014	R\$ 412,90	Ótimo
57725	No break Monag. NET4+uSM1400BIFX115 Expert	SINF/FAM	Materiais a Localizar	05/05/2014	R\$ 412,90	Ótimo
57726	No break Monag. NET4+uSM1400BIFX115 Expert	CEJUSCVF/FHR	Salas do Cartório	05/05/2014	R\$ 412,90	Ótimo
57727	No break Monag. NET4+uSM1400BIFX115 Expert	CIAUTA	Salas do Cartório	05/05/2014	R\$ 412,90	Ótimo
57728	No break Monag. NET4+uSM1400BIFX115 Expert	DVCFSE/CGJ	Materiais a Localizar	05/05/2014	R\$ 412,90	Ótimo
57729	No break Monag. NET4+uSM1400BIFX115 Expert	GABPRES	Gabinete da Presidencia	05/05/2014	R\$ 412,90	Ótimo
57730	No break Monag. NET4+uSM1400BIFX115 Expert	CIAUTA	Salas do Cartório	05/05/2014	R\$ 412,90	Ótimo
57731	No break Monag. NET4+uSM1400BIFX115 Expert	SINF/FMHR	Sala do Sector de Suporte/FMHR	05/05/2014	R\$ 412,90	Ótimo
57732	No break Monag. NET4+uSM1400BIFX115 Expert	CIPAR/1JE	Salas do Cartório	05/05/2014	R\$ 412,90	Ótimo
57733	No break Monag. NET4+uSM1400BIFX115 Expert	CIANORI	Salas do Cartório	05/05/2014	R\$ 412,90	Ótimo
57734	No break Monag. NET4+uSM1400BIFX115 Expert	GABDSSM/TJ	Materiais a Localizar	05/05/2014	R\$ 412,90	Ótimo
57735	No break Monag. NET4+uSM1400BIFX115 Expert	GABDSSM/TJ	Materiais a Localizar	05/05/2014	R\$ 412,90	Ótimo
57736	No break Monag. NET4+uSM1400BIFX115 Expert	CPL/TJAM	Salas do Cartório	05/05/2014	R\$ 412,90	Ótimo
57737	No break Monag. NET4+uSM1400BIFX115 Expert	DVTIC/TJ	Sala da Div.Tec. Inf. e	05/05/2014	R\$ 412,90	Ótimo
57738	No break Monag. NET4+uSM1400BIFX115 Expert	GABDALT/TJ	Materiais a Localizar	05/05/2014	R\$ 412,90	Ótimo
57739	No break Monag. NET4+uSM1400BIFX115 Expert	GABDJJAS/TJ	Gabinete	05/05/2014	R\$ 412,90	Ótimo
57740	No break Monag. NET4+uSM1400BIFX115 Expert	SP/DVPM	Materiais a Localizar	05/05/2014	R\$ 412,90	Ótimo
57741	No break Monag. NET4+uSM1400BIFX115 Expert	SP/DVPM	Materiais a Localizar	05/05/2014	R\$ 412,90	Ótimo
57742	No break Monag. NET4+uSM1400BIFX115 Expert	COP11G/FHR	Salas do Cartório	05/05/2014	R\$ 412,90	Ótimo
57743	No break Monag. NET4+uSM1400BIFX115 Expert	VEDAE/FHR	Salas do Cartório	05/05/2014	R\$ 412,90	Ótimo
57744	No break Monag. NET4+uSM1400BIFX115 Expert	CIMANAQ	Salas do Cartório	05/05/2014	R\$ 412,90	Ótimo
57745	No break Monag. NET4+uSM1400BIFX115 Expert	SINF/FAM	Materiais a Localizar	05/05/2014	R\$ 412,90	Ótimo
57746	No break Monag. NET4+uSM1400BIFX115 Expert	SP/DVPM	Materiais a Localizar	05/05/2014	R\$ 412,90	Ótimo
57747	No break Monag. NET4+uSM1400BIFX115 Expert	SP/DVPM	Materiais a Localizar	05/05/2014	R\$ 412,90	Ótimo
57748	No break Monag. NET4+uSM1400BIFX115 Expert	SP/DVPM	Material com Avaria	05/05/2014	R\$ 412,90	Ótimo
57749	No break Monag. NET4+uSM1400BIFX115 Expert	SP/DVPM	Material com Avaria	05/05/2014	R\$ 412,90	Ótimo
57750	No break Monag. NET4+uSM1400BIFX115 Expert	SP/DVPM	Salas do Cartório	05/05/2014	R\$ 412,90	Ótimo
57751	No break Monag. NET4+uSM1400BIFX115 Expert	SP/DVPM	Salas do Cartório	05/05/2014	R\$ 412,90	Ótimo
57752	No break Monag. NET4+uSM1400BIFX115 Expert	SP/DVPM	Salas do Cartório	05/05/2014	R\$ 412,90	Ótimo
57753	No break Monag. NET4+uSM1400BIFX115 Expert	VFAM4/FHR	Salas do Cartório	05/05/2014	R\$ 412,90	Ótimo
57754	No break Monag. NET4+uSM1400BIFX115 Expert	SP/DVPM	Material com Avaria	05/05/2014	R\$ 412,90	Ótimo
57755	No break Monag. NET4+uSM1400BIFX115 Expert	SP/DVPM	Estoque material novo	05/05/2014	R\$ 412,90	Ótimo
57756	No break Monag. NET4+uSM1400BIFX115 Expert	CCC1/TJ	Secretaria da 1ª Câmara Cível	05/05/2014	R\$ 412,90	Ótimo
57757	No break Monag. NET4+uSM1400BIFX115 Expert	CCC1/TJ	Secretaria da 1ª Câmara Cível	05/05/2014	R\$ 412,90	Ótimo
57758	No break Monag. NET4+uSM1400BIFX115 Expert	STAPP/TJ	Secretaria do Tribunal Pleno	05/05/2014	R\$ 412,90	Ótimo
57759	No break Monag. NET4+uSM1400BIFX115 Expert	SP/DVPM	Materiais a Localizar	05/05/2014	R\$ 412,90	Ótimo
57760	No break Monag. NET4+uSM1400BIFX115 Expert	GABDJMB/TJ	Materiais a Localizar	05/05/2014	R\$ 412,90	Ótimo
57761	No break Monag. NET4+uSM1400BIFX115 Expert	VEDAE/FHR	Salas do Cartório	05/05/2014	R\$ 412,90	Ótimo
57762	No break Monag. NET4+uSM1400BIFX115 Expert	VEDAE/FHR	Salas do Cartório	05/05/2014	R\$ 412,90	Ótimo
57763	No break Monag. NET4+uSM1400BIFX115 Expert	VEDAE/FHR	Salas do Cartório	05/05/2014	R\$ 412,90	Ótimo
57764	No break Monag. NET4+uSM1400BIFX115 Expert	VCV14/FHR	Salas do Cartório	05/05/2014	R\$ 412,90	Ótimo
57765	No break Monag. NET4+uSM1400BIFX115 Expert	GABDLCV/TJ	Gabinete	05/05/2014	R\$ 412,90	Ótimo
57766	No break Monag. NET4+uSM1400BIFX115 Expert	GABDLCV/TJ	Gabinete	05/05/2014	R\$ 412,90	Ótimo
57767	No break Monag. NET4+uSM1400BIFX115 Expert	VCV9/FHR	Salas do Cartório	05/05/2014	R\$ 412,90	Ótimo
57768	No break Monag. NET4+uSM1400BIFX115 Expert	GABDCMSR/TJ	Materiais a Localizar	05/05/2014	R\$ 412,90	Ótimo
57769	No break Monag. NET4+uSM1400BIFX115 Expert	GABDCMSR/TJ	Materiais a Localizar	05/05/2014	R\$ 412,90	Ótimo
57770	No break Monag. NET4+uSM1400BIFX115 Expert	SP/DVPM	Materiais a Localizar	05/05/2014	R\$ 412,90	Ótimo
57771	No break Monag. NET4+uSM1400BIFX115 Expert	GABDRAR/TJ	Materiais a Localizar	05/05/2014	R\$ 412,90	Ótimo
57772	No break Monag. NET4+uSM1400BIFX115 Expert	VEPC/FHR	Salas do Cartório	05/05/2014	R\$ 412,90	Ótimo

57773	No break Monag. NET4+uSM1400BIFX115 Expert	VCM7/FHR	Salas do Cartório	05/05/2014	R\$ 412,90	Ótimo
57774	No break Monag. NET4+uSM1400BIFX115 Expert	VCV14/FHR	Salas do Cartório	05/05/2014	R\$ 412,90	Ótimo
57775	No break Monag. NET4+uSM1400BIFX115 Expert	SP/DVPM	Estoque material novo	05/05/2014	R\$ 412,90	Ótimo
57776	No break Monag. NET4+uSM1400BIFX115 Expert	DVPESOA/TJ	Divisão de Pessoal	05/05/2014	R\$ 412,90	Ótimo
57777	No break Monag. NET4+uSM1400BIFX115 Expert	GCGJ/AM	Gab. da Corregedoria Geral de	05/05/2014	R\$ 412,90	Ótimo
57778	No break Monag. NET4+uSM1400BIFX115 Expert	VEMAQA/FHR	Salas do Cartório	05/05/2014	R\$ 412,90	Ótimo
57779	No break Monag. NET4+uSM1400BIFX115 Expert	SCTR/FMV	Coord. Juizados Especiais do FMV	05/05/2014	R\$ 412,90	Ótimo
57780	No break Monag. NET4+uSM1400BIFX115 Expert	DVPM/TJ	Setor de Patrimonio - FHR	05/05/2014	R\$ 412,90	Ótimo
57781	No break Monag. NET4+uSM1400BIFX115 Expert	STAM/TJ	Salas do Cartório	05/05/2014	R\$ 412,90	Ótimo
57782	No break Monag. NET4+uSM1400BIFX115 Expert	SP/DVPM	Materiais a Localizar	05/05/2014	R\$ 412,90	Ótimo
57783	No break Monag. NET4+uSM1400BIFX115 Expert	VCM9/FHR	Salas do Cartório	05/05/2014	R\$ 412,90	Ótimo
57784	No break Monag. NET4+uSM1400BIFX115 Expert	SP/DVPM	Material com Avaria	05/05/2014	R\$ 412,90	Ótimo
57785	No break Monag. NET4+uSM1400BIFX115 Expert	SINF/FMHR	Sala do Setor de Suporte/FMHR	05/05/2014	R\$ 412,90	Ótimo
57786	No break Monag. NET4+uSM1400BIFX115 Expert	STMAN/FMV	Salas do Cartório	05/05/2014	R\$ 412,90	Ótimo
57787	No break Monag. NET4+uSM1400BIFX115 Expert	GABDSSM/TJ	Materiais a Localizar	05/05/2014	R\$ 412,90	Ótimo
57788	No break Monag. NET4+uSM1400BIFX115 Expert	SINF/FMHR	Sala do Setor de Suporte/FMHR	05/05/2014	R\$ 412,90	Ótimo
57789	No break Monag. NET4+uSM1400BIFX115 Expert	SEC/CGJ	Secretaria Judiciária da C.G.J	05/05/2014	R\$ 412,90	Ótimo
57790	No break Monag. NET4+uSM1400BIFX115 Expert	GCGJ/AM	Gab. da Corregedoria Geral de	05/05/2014	R\$ 412,90	Ótimo
57791	No break Monag. NET4+uSM1400BIFX115 Expert	JECV3/FMV	Salas do Cartório	05/05/2014	R\$ 412,90	Ótimo
57792	No break Monag. NET4+uSM1400BIFX115 Expert	16JECV/FAM	Salas do Cartório	05/05/2014	R\$ 412,90	Ótimo
57793	No break Monag. NET4+uSM1400BIFX115 Expert	SP/DVPM	Material com Avaria	05/05/2014	R\$ 412,90	Ótimo
57794	No break Monag. NET4+uSM1400BIFX115 Expert	GABDEGSS/TJ	Salas do Cartório	05/05/2014	R\$ 412,90	Ótimo
57795	No break Monag. NET4+uSM1400BIFX115 Expert	SP/DVPM	Juiz. da Inf. e Juv. Infrac.:	05/05/2014	R\$ 412,90	Ótimo
57796	No break Monag. NET4+uSM1400BIFX115 Expert	CJSCC/FHR	Salas do setor	05/05/2014	R\$ 412,90	Ótimo
57797	No break Monag. NET4+uSM1400BIFX115 Expert	GABDAJMC/TJ	Gabinete	05/05/2014	R\$ 412,90	Ótimo
57798	No break Monag. NET4+uSM1400BIFX115 Expert	STAPP/TJ	Materiais a Localizar	05/05/2014	R\$ 412,90	Ótimo
57799	No break Monag. NET4+uSM1400BIFX115 Expert	CJ/TJA	Materiais a Localizar	05/05/2014	R\$ 412,90	Ótimo
57800	No break Monag. NET4+uSM1400BIFX115 Expert	CJSCC/FHR	Salas do setor	05/05/2014	R\$ 412,90	Ótimo
57801	No break Monag. NET4+uSM1400BIFX115 Expert	CSPTLE/TJ	Secretaria do Tribunal Pleno	05/05/2014	R\$ 412,90	Ótimo
57802	No break Monag. NET4+uSM1400BIFX115 Expert	CCP/TJ	Salas do Cartório	05/05/2014	R\$ 412,90	Ótimo
57803	No break Monag. NET4+uSM1400BIFX115 Expert	CICCAST	Salas do Cartório	05/05/2014	R\$ 412,90	Ótimo
57804	No break Monag. NET4+uSM1400BIFX115 Expert	SCCCV2/TJ	Secretaria da 2ª Câmara Cível	05/05/2014	R\$ 412,90	Ótimo
57805	No break Monag. NET4+uSM1400BIFX115 Expert	CJSCC/FHR	Salas do setor	05/05/2014	R\$ 412,90	Ótimo
57806	No break Monag. NET4+uSM1400BIFX115 Expert	SP/DVPM	Salas do Cartório	05/05/2014	R\$ 412,90	Ótimo
57807	No break Monag. NET4+uSM1400BIFX115 Expert	CIANORI	Salas do Cartório	05/05/2014	R\$ 412,90	Ótimo
57808	No break Monag. NET4+uSM1400BIFX115 Expert	SP/DVPM	Estoque material novo	05/05/2014	R\$ 412,90	Ótimo
57809	No break Monag. NET4+uSM1400BIFX115 Expert	VEDAM/FHR	Salas do Cartório	05/05/2014	R\$ 412,90	Ótimo
57810	No break Monag. NET4+uSM1400BIFX115 Expert	VEDAM/FHR	Salas do Cartório	05/05/2014	R\$ 412,90	Ótimo
57811	No break Monag. NET4+uSM1400BIFX115 Expert	VEMAQA/FHR	Salas do Cartório	05/05/2014	R\$ 412,90	Ótimo
57812	No break Monag. NET4+uSM1400BIFX115 Expert	VCV3/FHR	Salas do Cartório	05/05/2014	R\$ 412,90	Ótimo
57813	No break Monag. NET4+uSM1400BIFX115 Expert	SCTR/FMV	Coord. Juizados Especiais do FMV	05/05/2014	R\$ 412,90	Ótimo
57814	No break Monag. NET4+uSM1400BIFX115 Expert	SP/DVPM	Juiz. da Inf. e Juv. Infrac.:	05/05/2014	R\$ 412,90	Ótimo
57815	No break Monag. NET4+uSM1400BIFX115 Expert	SP/DVPM	Juiz. da Inf. e Juv. Infrac.:	05/05/2014	R\$ 412,90	Ótimo
57816	No break Monag. NET4+uSM1400BIFX115 Expert	SP/DVPM	Juiz. da Inf. e Juv. Infrac.:	05/05/2014	R\$ 412,90	Ótimo
57817	No break Monag. NET4+uSM1400BIFX115 Expert	GABDWJA/TJ	Materiais a Localizar	05/05/2014	R\$ 412,90	Ótimo
57818	No break Monag. NET4+uSM1400BIFX115 Expert	CISPOLIV	Salas do Cartório	05/05/2014	R\$ 412,90	Ótimo
57819	No break Monag. NET4+uSM1400BIFX115 Expert	VEDAM/FHR	Salas do Cartório	05/05/2014	R\$ 412,90	Ótimo
57820	No break Monag. NET4+uSM1400BIFX115 Expert	DVENG/TJ	Divisão de Engenharia	05/05/2014	R\$ 412,90	Ótimo
57821	No break Monag. NET4+uSM1400BIFX115 Expert	SP/DVPM	Materiais a Localizar	05/05/2014	R\$ 412,90	Ótimo
57822	No break Monag. NET4+uSM1400BIFX115 Expert	SP/DVPM	Material com Avaria	05/05/2014	R\$ 412,90	Ótimo
57823	No break Monag. NET4+uSM1400BIFX115 Expert	CIBCONS	Salas do Cartório	05/05/2014	R\$ 412,90	Ótimo
57824	No break Monag. NET4+uSM1400BIFX115 Expert	CIBCONS	Salas do Cartório	05/05/2014	R\$ 412,90	Ótimo
57825	No break Monag. NET4+uSM1400BIFX115 Expert	CJSCC/FHR	Salas do setor	05/05/2014	R\$ 412,90	Ótimo
57826	No break Monag. NET4+uSM1400BIFX115 Expert	GABDWJA/TJ	Materiais a Localizar	05/05/2014	R\$ 412,90	Ótimo
57827	No break Monag. NET4+uSM1400BIFX115 Expert	GABDWJA/TJ	Materiais a Localizar	05/05/2014	R\$ 412,90	Ótimo
57828	No break Monag. NET4+uSM1400BIFX115 Expert	SP/DVPM	Material com Avaria	05/05/2014	R\$ 412,90	Ótimo
57829	No break Monag. NET4+uSM1400BIFX115 Expert	GABDWJA/TJ	Materiais a Localizar	05/05/2014	R\$ 412,90	Ótimo
57830	No break Monag. NET4+uSM1400BIFX115 Expert	VFPECCOT3/FHR	Salas do Cartório	05/05/2014	R\$ 412,90	Ótimo
57831	No break Monag. NET4+uSM1400BIFX115 Expert	GABDCCRR/TJ	Materiais a Localizar	05/05/2014	R\$ 412,90	Ótimo
57832	No break Monag. NET4+uSM1400BIFX115 Expert	SP/DVPM	Material com Avaria	05/05/2014	R\$ 412,90	Ótimo
57833	No break Monag. NET4+uSM1400BIFX115 Expert	DVPESOA/TJ	Divisão de Pessoal	05/05/2014	R\$ 412,90	Ótimo
57834	No break Monag. NET4+uSM1400BIFX115 Expert	PROJUDI/SIPAM	Materiais a Localizar	05/05/2014	R\$ 412,90	Ótimo
57835	No break Monag. NET4+uSM1400BIFX115 Expert	VCM10/FHR	Salas do Cartório	05/05/2014	R\$ 412,90	Ótimo
57836	No break Monag. NET4+uSM1400BIFX115 Expert	VCM10/FHR	Salas do Cartório	05/05/2014	R\$ 412,90	Ótimo
57837	No break Monag. NET4+uSM1400BIFX115 Expert	SCCCV2/TJ	Secretaria da 2ª Câmara Cível	05/05/2014	R\$ 412,90	Ótimo
57838	No break Monag. NET4+uSM1400BIFX115 Expert	SP/DVPM	Materiais a Localizar	05/05/2014	R\$ 412,90	Ótimo
57839	No break Monag. NET4+uSM1400BIFX115 Expert	16JECV/FAM	Salas do Cartório	05/05/2014	R\$ 412,90	Ótimo
57840	No break Monag. NET4+uSM1400BIFX115 Expert	GABDAJMC/TJ	Gabinete	05/05/2014	R\$ 412,90	Ótimo
57841	No break Monag. NET4+uSM1400BIFX115 Expert	GABDCMSR/TJ	Materiais a Localizar	05/05/2014	R\$ 412,90	Ótimo
57842	No break Monag. NET4+uSM1400BIFX115 Expert	STAPP/TJ	Secretaria do Tribunal Pleno	05/05/2014	R\$ 412,90	Ótimo
57843	No break Monag. NET4+uSM1400BIFX115 Expert	SP/DVPM	Juiz. da Inf. e Juv. Infrac.:	05/05/2014	R\$ 412,90	Ótimo
57844	No break Monag. NET4+uSM1400BIFX115 Expert	SP/DVPM	Juiz. da Inf. e Juv. Infrac.:	05/05/2014	R\$ 412,90	Ótimo
57845	No break Monag. NET4+uSM1400BIFX115 Expert	SP/DVPM	Juiz. da Inf. e Juv. Infrac.:	05/05/2014	R\$ 412,90	Ótimo
57846	No break Monag. NET4+uSM1400BIFX115 Expert	SP/DVPM	Juiz. da Inf. e Juv. Infrac.:	05/05/2014	R\$ 412,90	Ótimo
57847	No break Monag. NET4+uSM1400BIFX115 Expert	SP/DVPM	Juiz. da Inf. e Juv. Infrac.:	05/05/2014	R\$ 412,90	Ótimo
57848	No break Monag. NET4+uSM1400BIFX115 Expert	PTJ/FHR	Plenário - Sala de Som	05/05/2014	R\$ 412,90	Ótimo
57849	No break Monag. NET4+uSM1400BIFX115 Expert	SP/DVPM	Juiz. da Inf. e Juv. Infrac.:	05/05/2014	R\$ 412,90	Ótimo
57850	No break Monag. NET4+uSM1400BIFX115 Expert	SP/DVPM	Juiz. da Inf. e Juv. Infrac.:	05/05/2014	R\$ 412,90	Ótimo
57851	No break Monag. NET4+uSM1400BIFX115 Expert	SP/DVPM	Juiz. da Inf. e Juv. Infrac.:	05/05/2014	R\$ 412,90	Ótimo
57852	No break Monag. NET4+uSM1400BIFX115 Expert	SP/DVPM	Juiz. da Inf. e Juv. Infrac.:	05/05/2014	R\$ 412,90	Ótimo
57853	No break Monag. NET4+uSM1400BIFX115 Expert	CIENVI	Salas do Cartório	05/05/2014	R\$ 412,90	Ótimo
57854	No break Monag. NET4+uSM1400BIFX115 Expert	SP/DVPM	Setor de Patrimonio - FHR	05/05/2014	R\$ 412,90	Ótimo
57855	No break Monag. NET4+uSM1400BIFX115 Expert	GABDDMC/TJ	Gabinete	05/05/2014	R\$ 412,90	Ótimo
57856	No break Monag. NET4+uSM1400BIFX115 Expert	SINF/FMHR	Materiais a Localizar	05/05/2014	R\$ 412,90	Ótimo
57857	No break Monag. NET4+uSM1400BIFX115 Expert	CIANORI	Salas do Cartório	05/05/2014	R\$ 412,90	Ótimo
57858	No break Monag. NET4+uSM1400BIFX115 Expert	SP/DVPM	Materiais a Localizar	05/05/2014	R\$ 412,90	Ótimo
57859	No break Monag. NET4+uSM1400BIFX115 Expert	CIBORBA	Salas do Cartório	05/05/2014	R\$ 412,90	Ótimo
57860	No break Monag. NET4+uSM1400BIFX115 Expert	SP/DVPM	Material com Avaria	05/05/2014	R\$ 412,90	Ótimo
57861	No break Monag. NET4+uSM1400BIFX115 Expert	VCM7/FHR	Salas do Cartório	05/05/2014	R\$ 412,90	Ótimo
57862	No break Monag. NET4+uSM1400BIFX115 Expert	CIJUTAI	Salas do Cartório	05/05/2014	R\$ 412,90	Ótimo
57863	No break Monag. NET4+uSM1400BIFX115 Expert	SP/DVPM	Estoque material novo	05/05/2014	R\$ 412,90	Ótimo
57864	No break Monag. NET4+uSM1400BIFX115 Expert	SP/DVPM	Material Disponível	05/05/2014	R\$ 412,90	Ótimo



57957	No break Monag. NET4+uSM1400BIFX115 Expert	GABDDJCP/TJ	Gabinete		05/05/2014	R\$ 412,90		Ótimo
57958	No break Monag. NET4+uSM1400BIFX115 Expert	GABDDJCP/TJ	Gabinete		05/05/2014	R\$ 412,90		Ótimo
57959	RACK	CITEFE/1V	Salas do Cartório		20/08/2013	R\$ 1.020,00		Ótimo
57960	RACK	SP/DVPM	Estoque material novo		20/08/2013	R\$ 1.020,00		Ótimo
57961	RACK	SINF/FMHR	Sala do Setor de Suporte/FMHR		20/08/2013	R\$ 1.020,00		Ótimo
57962	RACK	VCM11/FHR	Salas do Cartório		20/08/2013	R\$ 1.020,00		Ótimo
57963	MESA COM 02 GAVETAS	GPMFSC/FHR	Salas do Cartório		16/05/2014	R\$ 414,70		Ótimo
57964	MESA COM 02 GAVETAS	GPMFSC/FHR	Salas do Cartório		16/05/2014	R\$ 414,70		Ótimo
57965	MESA COM 02 GAVETAS	GPMFSC/FHR	Salas do Cartório		16/05/2014	R\$ 414,70		Ótimo
57966	MESA COM 02 GAVETAS	CIPAR/3V	Salas do Cartório		16/05/2014	R\$ 414,70		Ótimo
57967	MESA COM 02 GAVETAS	GPMFSC/FHR	Salas do Cartório		16/05/2014	R\$ 414,70		Ótimo
57968	MESA COM 02 GAVETAS	GPMFSC/FHR	Salas do Cartório		16/05/2014	R\$ 414,70		Ótimo
57969	MESA COM 02 GAVETAS	GPMFSC/FHR	Salas do Cartório		16/05/2014	R\$ 414,70		Ótimo
57970	MESA COM 02 GAVETAS	GPMFSC/FHR	Salas do Cartório		16/05/2014	R\$ 414,70		Ótimo
57971	MESA COM 02 GAVETAS	ESMAM	Salas do Cartório		16/05/2014	R\$ 414,70		Ótimo
57972	MESA COM 02 GAVETAS	DVCFSE/CGJ	Materiais a Localizar		16/05/2014	R\$ 414,70		Ótimo
57973	MESA COM 02 GAVETAS	PTJ/TJ	Salas do Protocolo		16/05/2014	R\$ 414,70		Ótimo
57974	MESA COM 02 GAVETAS	ESMAM	Salas do Cartório		16/05/2014	R\$ 414,70		Ótimo
57975	MESA COM 02 GAVETAS	ESMAM	Salas do Cartório		16/05/2014	R\$ 414,70		Ótimo
57976	MESA COM 02 GAVETAS	SP/DVPM	Materiais a Localizar		16/05/2014	R\$ 414,70		Ótimo
57977	MESA COM 02 GAVETAS	SP/DVPM	Materiais a Localizar		16/05/2014	R\$ 414,70		Ótimo
57978	MESA COM 02 GAVETAS	SEC/CGJ	Secretaria Judiciária da C.G.J		16/05/2014	R\$ 414,70		Ótimo
57979	MESA COM 02 GAVETAS	GABDMGPF/TJ	Gabinete		16/05/2014	R\$ 414,70		Ótimo
57980	MESA COM 02 GAVETAS	GABDDMC/TJ	Gabinete		16/05/2014	R\$ 414,70		Ótimo
57981	MESA COM 02 GAVETAS	SP/DVPM	Salas do Cartório		16/05/2014	R\$ 414,70		Ótimo
57982	MESA COM 02 GAVETAS	CGJ	Setor de Correição da C.G.J.		16/05/2014	R\$ 414,70		Ótimo
57983	MESA COM 02 GAVETAS	VCV6/FHR	Salas do Cartório		16/05/2014	R\$ 414,70		Ótimo
57984	MESA COM 02 GAVETAS	VCV6/FHR	Salas do Cartório		16/05/2014	R\$ 414,70		Ótimo
57985	MESA COM 02 GAVETAS	VCV6/FHR	Salas do Cartório		16/05/2014	R\$ 414,70		Ótimo
57986	MESA COM 02 GAVETAS	CIEIRU	Salas do Cartório		16/05/2014	R\$ 414,70		Ótimo
57987	MESA COM 02 GAVETAS	SP/DVPM	Estoque material novo		16/05/2014	R\$ 414,70		Ótimo
57988	MESA COM 02 GAVETAS	GABDMGPF/TJ	Gabinete		16/05/2014	R\$ 414,70		Ótimo
57989	MESA COM 02 GAVETAS	CIEIRU	Salas do Cartório		16/05/2014	R\$ 414,70		Ótimo
57990	MESA COM 02 GAVETAS	GABDMGPF/TJ	Gabinete		16/05/2014	R\$ 414,70		Ótimo
57991	MESA COM 02 GAVETAS	GABDMGPF/TJ	Gabinete		16/05/2014	R\$ 414,70		Ótimo
57992	MESA COM 02 GAVETAS	GABDMGPF/TJ	Gabinete		16/05/2014	R\$ 414,70		Ótimo
58013	APARELHO TELEFONICO - SEM FIO	CODP2G/TJ	Coord. Distribuição Processual 2º		21/05/2014	R\$ 99,90		Ótimo
58014	APARELHO TELEFONICO - SEM FIO	GABDLCVJ/TJ	Gabinete		21/05/2014	R\$ 99,90		Ótimo
58015	APARELHO TELEFONICO - SEM FIO	JECR17/FMV	Salas do Cartório		21/05/2014	R\$ 99,90		Ótimo
58016	APARELHO TELEFONICO - SEM FIO	SP/DVPM	Estoque material novo		21/05/2014	R\$ 99,90		Ótimo
58017	APARELHO TELEFONICO - SEM FIO	STCERTAD/TJ	Setor de Certidão,Rep. Aut. Doc.		21/05/2014	R\$ 99,90		Ótimo
58018	APARELHO TELEFONICO - SEM FIO	STPAV/CGJ	Setor de Prot.de Autuação Virtual		21/05/2014	R\$ 99,90		Ótimo
58019	APARELHO TELEFONICO - SEM FIO	VTJ2/FHR	Salas do Cartório		21/05/2014	R\$ 99,90		Ótimo
58020	APARELHO TELEFONICO - SEM FIO	SP/DVPM	Material com Avaria		21/05/2014	R\$ 99,90		Ótimo
58021	APARELHO TELEFONICO - SEM FIO	SP/DVPM	Material Disponível		21/05/2014	R\$ 99,90		Ótimo
58022	APARELHO TELEFONICO - SEM FIO	VFPECCOT3/FHR	Salas do Cartório		21/05/2014	R\$ 99,90		Ótimo
58023	APARELHO TELEFONICO - SEM FIO	3VFAM/FAM	Salas do Cartório		21/05/2014	R\$ 99,90		Ótimo
58024	APARELHO TELEFONICO - SEM FIO	GABPRES	Gabinete da Presidencia		21/05/2014	R\$ 99,90		Ótimo
58025	APARELHO TELEFONICO - SEM FIO	CGJ	Divisão de Expediente		21/05/2014	R\$ 99,90		Ótimo
58026	APARELHO TELEFONICO - SEM FIO	SEC/CGJ	Secretaria Judiciária da C.G.J		21/05/2014	R\$ 99,90		Ótimo
58027	APARELHO TELEFONICO - SEM FIO	SP/DVPM	Salas do Cartório		21/05/2014	R\$ 99,90		Ótimo
58028	APARELHO TELEFONICO - SEM FIO	STJAXVP/TJ	Setor dos Juizes Aux da		21/05/2014	R\$ 99,90		Ótimo
58029	APARELHO TELEFONICO - SEM FIO	CGJ	Assessoria dos Juizes Auxiliares 1		21/05/2014	R\$ 99,90		Ótimo
58030	APARELHO TELEFONICO - SEM FIO	DVPESOA/TJ	Divisão de Pessoal		21/05/2014	R\$ 99,90		Ótimo
58031	APARELHO TELEFONICO - SEM FIO	CGJ	Setor do Selo		21/05/2014	R\$ 99,90		Ótimo
58032	APARELHO TELEFONICO - SEM FIO	GABDYSO/TJ	Gabinete		21/05/2014	R\$ 99,90		Ótimo
58033	APARELHO TELEFONICO COM FIO	GPMFSC/FHR	Salas do Cartório		22/05/2014	R\$ 41,54		Ótimo
58034	APARELHO TELEFONICO COM FIO	SP/DVPM	Bens baixados		22/05/2014	R\$ 41,54		Ótimo
58035	APARELHO TELEFONICO COM FIO	VCV15/FHR	Salas do Cartório		22/05/2014	R\$ 41,54		Ótimo
58036	APARELHO TELEFONICO COM FIO	CONAVPM	Coord. Nucleo Advocacia Vol. Pen.		22/05/2014	R\$ 41,54		Ótimo
58037	APARELHO TELEFONICO COM FIO	GABDMPSGM/TJ	Gabinete		22/05/2014	R\$ 41,54		Ótimo
58040	APARELHO TELEFONICO COM FIO	SP/DVPM	Material Disponível		22/05/2014	R\$ 41,54		Ótimo
58041	APARELHO TELEFONICO COM FIO	CODP2G/TJ	Coord. Distribuição Processual 2º		22/05/2014	R\$ 41,54		Ótimo
58042	APARELHO TELEFONICO COM FIO	GABPRES	Gabinete da Presidencia		22/05/2014	R\$ 41,54		Ótimo
58043	APARELHO TELEFONICO COM FIO	CJSCC/FHR	Salas do setor		22/05/2014	R\$ 41,54		Ótimo
58044	APARELHO TELEFONICO COM FIO	SP/DVPM	Material com Avaria		22/05/2014	R\$ 41,54		Ótimo
58045	APARELHO TELEFONICO COM FIO	SP/DVPM	Salas do Cartório		22/05/2014	R\$ 41,54		Ótimo
58046	APARELHO TELEFONICO COM FIO	CJ/TJA	Materiais a Localizar		22/05/2014	R\$ 41,54		Ótimo
58047	APARELHO TELEFONICO COM FIO	SGJ/TJAM	Secretaria Geral de Justiça		22/05/2014	R\$ 41,54		Ótimo
58048	APARELHO TELEFONICO COM FIO	SP/DVPM	Material com Avaria		22/05/2014	R\$ 41,54		Ótimo
58049	APARELHO TELEFONICO COM FIO	STCERT/CGJ	Salas do Cartório		22/05/2014	R\$ 41,54		Ótimo
58050	APARELHO TELEFONICO COM FIO	DVENG/TC	Salas do Cartório		22/05/2014	R\$ 41,54		Ótimo
58051	APARELHO TELEFONICO COM FIO	SP/DVPM	Bens baixados		22/05/2014	R\$ 41,54		Ótimo
58052	APARELHO TELEFONICO COM FIO	GCGJ/AM	Gab. da Corregedoria Geral de		22/05/2014	R\$ 41,54		Ótimo
58053	BEBEDOURO ELETRICO P/GARRAFAO, 2 TORNEIRAS	VTJ1/FHR	Salas do Cartório		30/05/2014	R\$ 428,00		Ótimo
58054	BEBEDOURO ELETRICO P/GARRAFAO, 2 TORNEIRAS	CIBARCE	Salas do Cartório		30/05/2014	R\$ 428,00		Ótimo
58055	BEBEDOURO ELETRICO P/GARRAFAO, 2 TORNEIRAS	COOUV/FEMV	Sala da Coord. Ouvidoria Geral		30/05/2014	R\$ 428,00		Ótimo
58056	BEBEDOURO ELETRICO P/GARRAFAO, 2 TORNEIRAS	GPMFSC/FHR	Salas do Cartório		30/05/2014	R\$ 428,00		Ótimo
58057	BEBEDOURO ELETRICO P/GARRAFAO, 2 TORNEIRAS	VCV2/FHR	Salas do Cartório		30/05/2014	R\$ 428,00		Ótimo
58058	BEBEDOURO ELETRICO P/GARRAFAO, 2 TORNEIRAS	SP/DVPM	Salas do Cartório		30/05/2014	R\$ 428,00		Ótimo
58059	BEBEDOURO ELETRICO P/GARRAFAO, 2 TORNEIRAS	CEJUSCVF/FHR	Salas do Cartório		30/05/2014	R\$ 428,00		Ótimo
58060	BEBEDOURO ELETRICO P/GARRAFAO, 2 TORNEIRAS	SCDR/FMV	Materiais a Localizar		30/05/2014	R\$ 428,00		Ótimo
58061	BEBEDOURO ELETRICO P/GARRAFAO, 2 TORNEIRAS	CGJ	Divisão de Expediente		30/05/2014	R\$ 428,00		Ótimo
58062	BEBEDOURO ELETRICO P/GARRAFAO, 2 TORNEIRAS	STCP/DVIL	Salas do Cartório		30/05/2014	R\$ 428,00		Ótimo
58063	BEBEDOURO ELETRICO P/GARRAFAO, 2 TORNEIRAS	STREPR/FHR	Salas do Cartório		30/05/2014	R\$ 428,00		Ótimo
58064	BEBEDOURO ELETRICO P/GARRAFAO, 2 TORNEIRAS	DVTICP/TJ	Salas do Cartório		30/05/2014	R\$ 428,00		Ótimo
58065	BEBEDOURO ELETRICO P/GARRAFAO, 2 TORNEIRAS	SEC/CGJ	Secretaria Judiciária da C.G.J		30/05/2014	R\$ 428,00		Ótimo
58066	BEBEDOURO ELETRICO P/GARRAFAO, 2 TORNEIRAS	STAM/FHR	Diretoria		30/05/2014	R\$ 428,00		Ótimo
58067	BEBEDOURO ELETRICO P/GARRAFAO, 2 TORNEIRAS	NUGEP/TJ	Sala da NUGEP		30/05/2014	R\$ 428,00		Ótimo
58068	BEBEDOURO ELETRICO P/GARRAFAO, 2 TORNEIRAS	STDP/R/FMV	Setor de Distribuição Processual		30/05/2014	R\$ 428,00		Ótimo
58069	BEBEDOURO ELETRICO P/GARRAFAO, 2 TORNEIRAS	CGJ	CEJAI/NAPS		30/05/2014	R\$ 428,00		Ótimo
58070	BEBEDOURO ELETRICO P/GARRAFAO, 2 TORNEIRAS	VCV18/FHR	Salas do Cartório		30/05/2014	R\$ 428,00		Ótimo

58071	BEBEDOURO ELETRICO P/GARRAFAO, 2 TORNEIRAS	CIAPUI	Salas do Cartório	30/05/2014	R\$ 428,00	Ótimo
58072	BEBEDOURO ELETRICO P/GARRAFAO, 2 TORNEIRAS	SP/DVPM	Diretoria	30/05/2014	R\$ 428,00	Ótimo
58073	Calculadora De 14 Dígitos	SP/DVPM	Materiais a Localizar	03/06/2014	R\$ 374,99	Ótimo
58074	Calculadora De 14 Dígitos	SP/DVPM	Estoque material novo	03/06/2014	R\$ 374,99	Ótimo
58075	Calculadora De 14 Dígitos	SP/DVPM	Estoque material novo	03/06/2014	R\$ 374,99	Ótimo
58076	Calculadora De 14 Dígitos	SP/DVPM	Estoque material novo	03/06/2014	R\$ 374,99	Ótimo
58077	Calculadora De 14 Dígitos	SP/DVPM	Estoque material novo	03/06/2014	R\$ 374,99	Ótimo
58078	REFRIGERADOR TIPO FRIGOBAR, 79L	SP/DVPM	Salas do Cartório	09/06/2014	R\$ 584,00	Ótimo
58079	REFRIGERADOR TIPO FRIGOBAR, 79L	VECTR1/FHR	Salas do Cartório	09/06/2014	R\$ 584,00	Ótimo
58080	REFRIGERADOR TIPO FRIGOBAR, 79L	VCV6/FHR	Salas do Cartório	09/06/2014	R\$ 584,00	Ótimo
58081	REFRIGERADOR TIPO FRIGOBAR, 79L	VFAM4/FHR	Salas do Cartório	09/06/2014	R\$ 584,00	Ótimo
58082	REFRIGERADOR TIPO FRIGOBAR, 79L	SCCM/TJ	Secretaria do Conselho da	09/06/2014	R\$ 584,00	Ótimo
58083	REFRIGERADOR TIPO FRIGOBAR, 79L	VFPECCOT3/FHR	Salas do Cartório	09/06/2014	R\$ 584,00	Ótimo
58084	REFRIGERADOR TIPO FRIGOBAR, 79L	SP/DVPM	Materiais a Localizar	09/06/2014	R\$ 584,00	Ótimo
58085	REFRIGERADOR TIPO FRIGOBAR, 79L	DVTICP/TJ	Salas do Cartório	09/06/2014	R\$ 584,00	Ótimo
58086	REFRIGERADOR TIPO FRIGOBAR, 79L	STPSSF/FHR	Setor Psicossocial do FHR	09/06/2014	R\$ 584,00	Ótimo
58087	REFRIGERADOR TIPO FRIGOBAR, 79L	VCV9/FHR	Salas do Cartório	09/06/2014	R\$ 584,00	Ótimo
58088	REFRIGERADOR TIPO FRIGOBAR, 79L	GCGJ/AM	Gab. da Corregedoria Geral de	09/06/2014	R\$ 584,00	Ótimo
58089	REFRIGERADOR TIPO FRIGOBAR, 79L	SP/DVPM	Estoque material novo	09/06/2014	R\$ 584,00	Ótimo
58090	REFRIGERADOR TIPO FRIGOBAR, 79L	STCP/DVIL	Salas do Cartório	09/06/2014	R\$ 584,00	Ótimo
58091	REFRIGERADOR TIPO FRIGOBAR, 79L	JUIINF/COM	Juiz. Inf. e Juv. Infrac.:	09/06/2014	R\$ 584,00	Ótimo
58092	REFRIGERADOR TIPO FRIGOBAR, 79L	VEDAM/FHR	Salas do Cartório	09/06/2014	R\$ 584,00	Ótimo
58093	REFRIGERADOR TIPO FRIGOBAR, 79L	SP/DVPM	Estoque material novo	09/06/2014	R\$ 584,00	Ótimo
58094	REFRIGERADOR TIPO FRIGOBAR, 79L	VCV4/FHR	Salas do Cartório	09/06/2014	R\$ 584,00	Ótimo
58095	REFRIGERADOR TIPO FRIGOBAR, 79L	CIANORI	Salas do Cartório	09/06/2014	R\$ 584,00	Ótimo
58096	REFRIGERADOR TIPO FRIGOBAR, 79L	VTJ3/FHR	Gabinete do Juiz - II	09/06/2014	R\$ 584,00	Ótimo
58097	REFRIGERADOR TIPO FRIGOBAR, 79L	VTJ3/FHR	Salas do Cartório	09/06/2014	R\$ 584,00	Ótimo
58098	REFRIGERADOR TIPO FRIGOBAR, 79L	DVTIC/TJ	Sala do Setor de Suporte do TJAM	09/06/2014	R\$ 584,00	Ótimo
58099	REFRIGERADOR TIPO FRIGOBAR, 79L	CISIRNEG	Salas do Cartório	09/06/2014	R\$ 584,00	Ótimo
58100	REFRIGERADOR TIPO FRIGOBAR, 79L	GABDRAR/TJ	Materiais a Localizar	09/06/2014	R\$ 584,00	Ótimo
58101	REFRIGERADOR TIPO FRIGOBAR, 79L	SP/DVPM	Estoque material novo	09/06/2014	R\$ 584,00	Ótimo
58102	REFRIGERADOR TIPO FRIGOBAR, 79L	SP/DVPM	Estoque material novo	09/06/2014	R\$ 584,00	Ótimo
58103	CADEIRA GIR.C/BRACOS,ASS/ENCOSTO MEDIO	DVPGE/TJ	Materiais a Localizar	19/03/2014	R\$ 385,48	Ótimo
58104	FRAGMENTADORA DE PAPEL	SP/DVPM	Material com Avaria	16/06/2014	R\$ 600,00	Ótimo
58105	FRAGMENTADORA DE PAPEL	DVPESOA/TJ	Divisão de Pessoal	16/06/2014	R\$ 600,00	Ótimo
58106	CAFETEIRA ELÉTRICA	ESMAM	Escola Superior da Magistratura	17/06/2014	R\$ 589,89	Ótimo
58107	CAFETEIRA ELÉTRICA	GABPRES	Gabinete da Presidencia	17/06/2014	R\$ 589,89	Ótimo
58108	CAFETEIRA ELÉTRICA	STMAN/FHR	Setor de Manutenção do FHR	17/06/2014	R\$ 589,89	Ótimo
58109	CAFETEIRA ELÉTRICA	GABPRES	Gabinete da Presidencia	17/06/2014	R\$ 589,89	Ótimo
58111	CAFETEIRA ELÉTRICA	STREPR/FHR	Salas do Cartório	17/06/2014	R\$ 170,00	Ótimo
58112	CAFETEIRA ELÉTRICA	SP/DVPM	Material com Avaria	17/06/2014	R\$ 170,00	Ótimo
58113	CAFETEIRA ELÉTRICA	STAM/TJ	RECEPÇÃO	17/06/2014	R\$ 170,00	Ótimo
58114	CAFETEIRA ELÉTRICA	CPL/TJAM	Salas do Cartório	17/06/2014	R\$ 170,00	Ótimo
58115	CAFETEIRA ELÉTRICA	SCDR/FMV	Materiais a Localizar	17/06/2014	R\$ 170,00	Ótimo
58116	CAFETEIRA ELÉTRICA	SP/DVPM	Material com Avaria	17/06/2014	R\$ 170,00	Ótimo
58117	CAFETEIRA ELÉTRICA	CIIRAN/2V	Salas do Cartório	17/06/2014	R\$ 170,00	Ótimo
58118	CAFETEIRA ELÉTRICA	SP/DVPM	Material com Avaria	17/06/2014	R\$ 170,00	Ótimo
58119	CAFETEIRA ELÉTRICA	SP/DVPM	Estoque material novo	17/06/2014	R\$ 170,00	Ótimo
58120	CAFETEIRA ELÉTRICA	CIITAC/3V	Salas do Cartório	17/06/2014	R\$ 170,00	Ótimo
58121	CAFETEIRA ELÉTRICA	SCCR/TJ	Secretaria das Câmaras Reunidas	17/06/2014	R\$ 170,00	Ótimo
58122	CAFETEIRA ELÉTRICA	STCP/DVIL	Salas do Cartório	17/06/2014	R\$ 170,00	Ótimo
58123	CAFETEIRA ELÉTRICA	GABDDJCP/TJ	Gabinete	17/06/2014	R\$ 170,00	Ótimo
58124	CAFETEIRA ELÉTRICA	SP/DVPM	Material com Avaria	17/06/2014	R\$ 170,00	Ótimo
58125	CAFETEIRA ELÉTRICA	DVTIC/TJ	Sala da Div.Tec. Inf. e	17/06/2014	R\$ 170,00	Ótimo
58126	CAFETEIRA ELÉTRICA	SCCM/TJ	Secretaria do Conselho da	17/06/2014	R\$ 170,00	Ótimo
58127	CAFETEIRA ELÉTRICA	STARQ/FHR	Setor de Arquivo Geral	17/06/2014	R\$ 170,00	Ótimo
58128	CAFETEIRA ELÉTRICA	JECVDFCM1/FAM	Salas do Cartório	17/06/2014	R\$ 170,00	Ótimo
58129	CAFETEIRA ELÉTRICA	SP/DVPM	Estoque material novo	17/06/2014	R\$ 170,00	Ótimo
58130	CAFETEIRA ELÉTRICA	STAM/TJ	SALA DA ASSISTÊNCIA	17/06/2014	R\$ 170,00	Ótimo
58131	POLTRONA COM BRAÇOS, GIRATÓRIA, TIPO	DVENG/TJ	Salas do Cartório	08/07/2014	R\$ 1.648,68	Ótimo
58132	POLTRONA COM BRAÇOS, GIRATÓRIA, TIPO	STAPP/TJ	Secretaria do Tribunal Pleno	08/07/2014	R\$ 1.648,68	Ótimo
58133	POLTRONA COM BRAÇOS, GIRATÓRIA, TIPO	DVENG/TJ	Salas do Cartório	08/07/2014	R\$ 1.648,68	Ótimo
58134	POLTRONA COM BRAÇOS, GIRATÓRIA, TIPO	DVENG/TJ	Salas do Cartório	08/07/2014	R\$ 1.648,68	Ótimo
58135	POLTRONA COM BRAÇOS, GIRATÓRIA, TIPO	STAPP/TJ	Secretaria do Tribunal Pleno	08/07/2014	R\$ 1.648,68	Ótimo
58136	POLTRONA COM BRAÇOS, GIRATÓRIA, TIPO	STAPP/TJ	Secretaria do Tribunal Pleno	08/07/2014	R\$ 1.648,68	Ótimo
58137	POLTRONA GIRATÓRIA, ENCOSTO MÉDIO, COR	STAPP/TJ	Secretaria do Tribunal Pleno	08/07/2014	R\$ 1.564,69	Ótimo
58138	POLTRONA GIRATÓRIA, ENCOSTO MÉDIO, COR	STAPP/TJ	Secretaria do Tribunal Pleno	08/07/2014	R\$ 1.564,69	Ótimo
58139	POLTRONA GIRATÓRIA, ENCOSTO MÉDIO, COR	STAPP/TJ	Secretaria do Tribunal Pleno	08/07/2014	R\$ 1.564,69	Ótimo
58140	POLTRONA GIRATÓRIA, ENCOSTO MÉDIO, COR	STAPP/TJ	Secretaria do Tribunal Pleno	08/07/2014	R\$ 1.564,69	Ótimo
58141	POLTRONA GIRATÓRIA, ENCOSTO MÉDIO, COR	STAPP/TJ	Secretaria do Tribunal Pleno	08/07/2014	R\$ 1.564,69	Ótimo
58142	POLTRONA GIRATÓRIA, ENCOSTO MÉDIO, COR	STAPP/TJ	Secretaria do Tribunal Pleno	08/07/2014	R\$ 1.564,69	Ótimo
58143	POLTRONA GIRATÓRIA, ENCOSTO MÉDIO, COR	STAPP/TJ	Secretaria do Tribunal Pleno	08/07/2014	R\$ 1.564,69	Ótimo
58144	POLTRONA GIRATÓRIA, ENCOSTO MÉDIO, COR	DVIL/TJ	Salas do Cartório	08/07/2014	R\$ 1.564,69	Ótimo
58145	POLTRONA GIRATÓRIA, ENCOSTO MÉDIO, COR	STAPP/TJ	Secretaria do Tribunal Pleno	08/07/2014	R\$ 1.564,69	Ótimo
58146	POLTRONA GIRATÓRIA, ENCOSTO MÉDIO, COR	STAPP/TJ	Secretaria do Tribunal Pleno	08/07/2014	R\$ 1.564,69	Ótimo
58147	POLTRONA GIRATÓRIA, ENCOSTO MÉDIO, COR	STAPP/TJ	Secretaria do Tribunal Pleno	08/07/2014	R\$ 1.564,69	Ótimo
58148	POLTRONA GIRATÓRIA, ENCOSTO MÉDIO, COR	STAPP/TJ	Secretaria do Tribunal Pleno	08/07/2014	R\$ 1.564,69	Ótimo
58149	POLTRONA GIRATÓRIA, ENCOSTO MÉDIO, COR	STAPP/TJ	Secretaria do Tribunal Pleno	08/07/2014	R\$ 1.564,69	Ótimo
58150	POLTRONA GIRATÓRIA, ENCOSTO MÉDIO, COR	STAPP/TJ	Secretaria do Tribunal Pleno	08/07/2014	R\$ 1.564,69	Ótimo
58151	POLTRONA GIRATÓRIA, ENCOSTO MÉDIO, COR	STAPP/TJ	Secretaria do Tribunal Pleno	08/07/2014	R\$ 1.564,69	Ótimo
58152	POLTRONA GIRATÓRIA, ENCOSTO MÉDIO, COR	STAPP/TJ	Secretaria do Tribunal Pleno	08/07/2014	R\$ 1.564,69	Ótimo
58153	POLTRONA GIRATÓRIA, ENCOSTO MÉDIO, COR	STAPP/TJ	Secretaria do Tribunal Pleno	08/07/2014	R\$ 1.564,69	Ótimo
58154	POLTRONA GIRATÓRIA, ENCOSTO MÉDIO, COR	STAPP/TJ	Secretaria do Tribunal Pleno	08/07/2014	R\$ 1.564,69	Ótimo
58155	POLTRONA GIRATÓRIA, ENCOSTO MÉDIO, COR	DVENG/TJ	Salas do Cartório	08/07/2014	R\$ 1.564,69	Ótimo
58156	POLTRONA GIRATÓRIA, ENCOSTO MÉDIO, COR	DVENG/TJ	Salas do Cartório	08/07/2014	R\$ 1.564,69	Ótimo
58157	POLTRONA GIRATÓRIA, ENCOSTO MÉDIO, COR	DVENG/TJ	Salas do Cartório	08/07/2014	R\$ 1.564,69	Ótimo
58158	POLTRONA GIRATÓRIA, ENCOSTO MÉDIO, COR	GABDDJCP/TJ	Gabinete	08/07/2014	R\$ 1.564,69	Ótimo
58159	POLTRONA GIRATÓRIA, ENCOSTO MÉDIO, COR	DVENG/TJ	Salas do Cartório	08/07/2014	R\$ 1.564,69	Ótimo
58160	POLTRONA GIRATÓRIA, ENCOSTO MÉDIO, COR	DVENG/TJ	Salas do Cartório	08/07/2014	R\$ 1.564,69	Ótimo
58161	POLTRONA GIRATÓRIA, ENCOSTO MÉDIO, COR	DVENG/TJ	Salas do Cartório	08/07/2014	R\$ 1.564,69	Ótimo
58162	POLTRONA GIRATÓRIA, ENCOSTO MÉDIO, COR	DVENG/TJ	Salas do Cartório	08/07/2014	R\$ 1.564,69	Ótimo
58163	POLTRONA GIRATÓRIA, ENCOSTO MÉDIO, COR	STAPP/TJ	Secretaria do Tribunal Pleno	08/07/2014	R\$ 1.564,69	Ótimo

58164	POLTRONA GIRATÓRIA , ENCOSTO MÉDIO, COR	STAPP/TJ	Secretaria do Tribunal Pleno		08/07/2014	R\$ 1.564,69	Ótimo
58165	POLTRONA GIRATÓRIA , ENCOSTO MÉDIO, COR	STAPP/TJ	Secretaria do Tribunal Pleno		08/07/2014	R\$ 1.564,69	Ótimo
58166	POLTRONA GIRATÓRIA , ENCOSTO MÉDIO, COR	STAPP/TJ	Secretaria do Tribunal Pleno		08/07/2014	R\$ 1.564,69	Ótimo
58167	POLTRONA GIRATÓRIA , ENCOSTO MÉDIO, COR	STAPP/TJ	Secretaria do Tribunal Pleno		08/07/2014	R\$ 1.564,69	Ótimo
58168	POLTRONA GIRATÓRIA , ENCOSTO MÉDIO, COR	STAPP/TJ	Secretaria do Tribunal Pleno		08/07/2014	R\$ 1.564,69	Ótimo
58169	POLTRONA GIRATÓRIA , ENCOSTO MÉDIO, COR	DVENG/TJ	Salas do Cartório		08/07/2014	R\$ 1.564,69	Ótimo
58170	POLTRONA GIRATÓRIA , ENCOSTO MÉDIO, COR	DVENG/TJ	Salas do Cartório		08/07/2014	R\$ 1.564,69	Ótimo
58171	POLTRONA GIRATÓRIA , ENCOSTO MÉDIO, COR	DVENG/TJ	Salas do Cartório		08/07/2014	R\$ 1.564,69	Ótimo
58172	POLTRONA GIRATÓRIA , ENCOSTO MÉDIO, COR	DVENG/TJ	Salas do Cartório		08/07/2014	R\$ 1.564,69	Ótimo
58173	POLTRONA GIRATÓRIA , ENCOSTO MÉDIO, COR	DVENG/TJ	Salas do Cartório		08/07/2014	R\$ 1.564,69	Ótimo
58174	POLTRONA GIRATÓRIA , ENCOSTO MÉDIO, COR	DVENG/TJ	Salas do Cartório		08/07/2014	R\$ 1.564,69	Ótimo
58175	POLTRONA GIRATÓRIA , ENCOSTO MÉDIO, COR	DVENG/TJ	Salas do Cartório		08/07/2014	R\$ 1.564,69	Ótimo
58176	POLTRONA GIRATÓRIA , ENCOSTO MÉDIO, COR	DVENG/TJ	Salas do Cartório		08/07/2014	R\$ 1.564,69	Ótimo
58177	POLTRONA GIRATÓRIA , ENCOSTO MÉDIO, COR	DVENG/TJ	Salas do Cartório		08/07/2014	R\$ 1.564,69	Ótimo
58178	POLTRONA GIRATÓRIA , ENCOSTO MÉDIO, COR	DVENG/TJ	Salas do Cartório		08/07/2014	R\$ 1.564,69	Ótimo
58179	POLTRONA GIRATÓRIA , ENCOSTO MÉDIO, COR	DVENG/TJ	Salas do Cartório		08/07/2014	R\$ 1.564,69	Ótimo
58180	POLTRONA GIRATÓRIA , ENCOSTO MÉDIO, COR	DVENG/TJ	Salas do Cartório		08/07/2014	R\$ 1.564,69	Ótimo
58181	POLTRONA GIRATÓRIA , ENCOSTO MÉDIO, COR	DVENG/TJ	Salas do Cartório		08/07/2014	R\$ 1.564,69	Ótimo
58182	POLTRONA GIRATÓRIA , ENCOSTO MÉDIO, COR	DVENG/TJ	Salas do Cartório		08/07/2014	R\$ 1.564,69	Ótimo
58183	POLTRONA GIRATÓRIA , ENCOSTO MÉDIO, COR	DVENG/TJ	Salas do Cartório		08/07/2014	R\$ 1.564,69	Ótimo
58184	POLTRONA GIRATÓRIA , ENCOSTO MÉDIO, COR	DVENG/TJ	Salas do Cartório		08/07/2014	R\$ 1.564,69	Ótimo
58185	POLTRONA GIRATÓRIA , ENCOSTO MÉDIO, COR	DVENG/TJ	Salas do Cartório		08/07/2014	R\$ 1.564,69	Ótimo
58186	POLTRONA GIRATÓRIA , ENCOSTO MÉDIO, COR	DVENG/TJ	Salas do Cartório		08/07/2014	R\$ 1.564,69	Ótimo
58187	POLTRONA GIRATÓRIA , ENCOSTO MÉDIO, COR	DVENG/TJ	Salas do Cartório		08/07/2014	R\$ 1.564,69	Ótimo
58188	POLTRONA GIRATÓRIA , ENCOSTO MÉDIO, COR	DVENG/TJ	Salas do Cartório		08/07/2014	R\$ 1.564,69	Ótimo
58189	POLTRONA GIRATÓRIA , ENCOSTO MÉDIO, COR	DVENG/TJ	Salas do Cartório		08/07/2014	R\$ 1.564,69	Ótimo
58190	POLTRONA GIRATÓRIA , ENCOSTO MÉDIO, COR	DVENG/TJ	Salas do Cartório		08/07/2014	R\$ 1.564,69	Ótimo
58191	LIVROS DIVERSOS	GABDJMB/TJ	Materiais a Localizar		09/07/2014	R\$ 83,42	Ótimo
58192	LIVROS DIVERSOS	GABDJMB/TJ	Materiais a Localizar		11/07/2014	R\$ 83,42	Ótimo
58193	LIVROS DIVERSOS	GABDJMB/TJ	Materiais a Localizar		11/07/2014	R\$ 83,42	Ótimo
58194	LIVROS DIVERSOS	GABDJMB/TJ	Materiais a Localizar		11/07/2014	R\$ 83,42	Ótimo
58195	CADEIRA GIR. C/BRACOS,ASS/ENCOSTO MEDIO	CILABREA	Salas do Cartório		19/03/2014	R\$ 385,48	Ótimo
58196	LIVROS DIVERSOS	GABDJMB/TJ	Materiais a Localizar		15/07/2014	R\$ 83,41	Ótimo
58197	LIVROS DIVERSOS	GABDJMB/TJ	Materiais a Localizar		15/07/2014	R\$ 148,55	Ótimo
58198	LIVROS DIVERSOS	GABDJMB/TJ	Materiais a Localizar		15/07/2014	R\$ 261,94	Ótimo
58199	LIVROS DIVERSOS	GABDJMB/TJ	Materiais a Localizar		17/07/2014	R\$ 109,96	Ótimo
58200	LIVROS DIVERSOS	GABDJMB/TJ	Materiais a Localizar		17/07/2014	R\$ 241,73	Ótimo
58201	LIVROS DIVERSOS	GABDJMB/TJ	Materiais a Localizar		17/07/2014	R\$ 275,13	Ótimo
58202	LIVROS DIVERSOS	GABDJMB/TJ	Materiais a Localizar		18/07/2014	R\$ 137,56	Ótimo
58203	LIVROS DIVERSOS	GABDJMB/TJ	Materiais a Localizar		18/07/2014	R\$ 137,57	Ótimo
58204	LIVROS DIVERSOS	GABDJMB/TJ	Materiais a Localizar		18/07/2014	R\$ 162,09	Ótimo
58205	LIVROS DIVERSOS	GABDJMB/TJ	Materiais a Localizar		18/07/2014	R\$ 326,11	Ótimo
58206	LIVROS DIVERSOS	GABDJMB/TJ	Materiais a Localizar		18/07/2014	R\$ 105,48	Ótimo
58207	LIVROS DIVERSOS	GABDJMB/TJ	Materiais a Localizar		18/07/2014	R\$ 130,97	Ótimo
58208	LIVROS DIVERSOS	GABDJMB/TJ	Materiais a Localizar		18/07/2014	R\$ 254,03	Ótimo
58209	BOMBA CENTRIFUGA	SP/DVPM	Material com avaria para dar		23/07/2014	R\$ 1.135,00	Ótimo
58210	BOMBA CENTRIFUGA	SP/DVPM	Estoque material novo		23/07/2014	R\$ 1.135,00	Ótimo
58211	BOMBA SUBMERSA	SP/DVPM	Materiais a Localizar		23/07/2014	R\$ 1.500,00	Ótimo
58212	BOMBA SUBMERSA	DVENG/TJ	Salas do Cartório		23/07/2014	R\$ 1.500,00	Ótimo
58213	BOMBA SUBMERSA	DVENG/TC	Salas do Cartório		23/07/2014	R\$ 1.500,00	Ótimo
58214	CADEIRA ESCOLAR	ESMAM	Salas do Cartório		24/07/2014	R\$ 270,00	Ótimo
58215	CADEIRA ESCOLAR	ESMAM	Salas do Cartório		24/07/2014	R\$ 270,00	Ótimo
58216	CADEIRA ESCOLAR	ESMAM	Salas do Cartório		24/07/2014	R\$ 270,00	Ótimo
58217	CADEIRA ESCOLAR	ESMAM	Salas do Cartório		24/07/2014	R\$ 270,00	Ótimo
58218	CADEIRA ESCOLAR	ESMAM	Salas do Cartório		24/07/2014	R\$ 270,00	Ótimo
58219	CADEIRA ESCOLAR	ESMAM	Salas do Cartório		24/07/2014	R\$ 270,00	Ótimo
58220	CADEIRA ESCOLAR	PROJREED/FHR	SALAS DO SETOR		24/07/2014	R\$ 270,00	Ótimo
58221	CADEIRA ESCOLAR	ESMAM	Salas do Cartório		24/07/2014	R\$ 270,00	Ótimo
58222	CADEIRA ESCOLAR	ESMAM	Salas do Cartório		24/07/2014	R\$ 270,00	Ótimo
58223	CADEIRA ESCOLAR	ESMAM	Salas do Cartório		24/07/2014	R\$ 270,00	Ótimo
58224	CADEIRA ESCOLAR	PROJREED/FHR	SALAS DO SETOR		24/07/2014	R\$ 270,00	Ótimo
58225	CADEIRA ESCOLAR	ESMAM	Salas do Cartório		24/07/2014	R\$ 270,00	Ótimo
58226	CADEIRA ESCOLAR	ESMAM	Salas do Cartório		24/07/2014	R\$ 270,00	Ótimo
58227	CADEIRA ESCOLAR	ESMAM	Salas do Cartório		24/07/2014	R\$ 270,00	Ótimo
58228	CADEIRA ESCOLAR	ESMAM	Salas do Cartório		24/07/2014	R\$ 270,00	Ótimo
58229	CADEIRA ESCOLAR	ESMAM	Salas do Cartório		24/07/2014	R\$ 270,00	Ótimo
58230	CADEIRA ESCOLAR	ESMAM	Salas do Cartório		24/07/2014	R\$ 270,00	Ótimo
58231	CADEIRA ESCOLAR	ESMAM	Salas do Cartório		24/07/2014	R\$ 270,00	Ótimo
58232	CADEIRA ESCOLAR	ESMAM	Salas do Cartório		24/07/2014	R\$ 270,00	Ótimo
58233	CADEIRA ESCOLAR	ESMAM	Salas do Cartório		24/07/2014	R\$ 270,00	Ótimo
58234	CADEIRA ESCOLAR	ESMAM	Salas do Cartório		24/07/2014	R\$ 270,00	Ótimo
58235	CADEIRA ESCOLAR	ESMAM	Salas do Cartório		24/07/2014	R\$ 270,00	Ótimo
58236	CADEIRA ESCOLAR	ESMAM	Salas do Cartório		24/07/2014	R\$ 270,00	Ótimo
58237	CADEIRA ESCOLAR	ESMAM	Salas do Cartório		24/07/2014	R\$ 270,00	Ótimo
58238	BEBEDOURO ELETRICO DE PRESSAO	SCDR/FMV	Materiais a Localizar		28/07/2014	R\$ 658,00	Ótimo
58239	BEBEDOURO ELETRICO DE PRESSAO	SCDR/FMV	Materiais a Localizar		28/07/2014	R\$ 658,00	Ótimo
58240	BEBEDOURO ELETRICO DE PRESSAO	SCDR/FMV	Materiais a Localizar		28/07/2014	R\$ 658,00	Ótimo
58241	BEBEDOURO ELETRICO DE PRESSAO	SCDR/FMV	Materiais a Localizar		28/07/2014	R\$ 658,00	Ótimo
58242	BEBEDOURO ELETRICO DE PRESSAO	SCDR/FMV	Materiais a Localizar		28/07/2014	R\$ 658,00	Ótimo
58243	CADEIRA GIR. C/BRACOS,ASS/ENCOSTO MEDIO	CIAUTA	Salas do Cartório		19/03/2014	R\$ 385,48	Ótimo
58244	APARELHO NEURODYN II 04 CANAIS	SP/DVPM	Estoque material novo		31/07/2014	R\$ 899,10	Ótimo
58245	ESPALDAR COM BARRA DE LING	SP/DVPM	Estoque material novo		31/07/2014	R\$ 445,50	Ótimo
58246	Suporte Retrátíl De Teto	EASTJAM	Sala da Escola de Aperf. do		07/08/2014	R\$ 175,00	Ótimo
58247	Suporte Retrátíl De Teto	EASTJAM	Sala da Escola de Aperf. do		07/08/2014	R\$ 175,00	Ótimo
58248	ESTANTE DE ACO, 6 PRATELEIRAS, VAZADA DOS 2	SP/DVPM	Estoque material novo		15/08/2014	R\$ 296,00	Ótimo
58249	ESTANTE DE ACO, 6 PRATELEIRAS, VAZADA DOS 2	SP/DVPM	Material com Avaria		15/08/2014	R\$ 296,00	Ótimo
58250	ESTANTE DE ACO, 6 PRATELEIRAS, VAZADA DOS 2	SP/DVPM	Estoque material novo		15/08/2014	R\$ 296,00	Ótimo
58251	ESTANTE DE ACO, 6 PRATELEIRAS, VAZADA DOS 2	SP/DVPM	Material com Avaria		15/08/2014	R\$ 296,00	Ótimo
58252	ESTANTE DE ACO, 6 PRATELEIRAS, VAZADA DOS 2	SP/DVPM	Estoque material novo		15/08/2014	R\$ 296,00	Ótimo
58253	ESTANTE DE ACO, 6 PRATELEIRAS, VAZADA DOS 2	SP/DVPM	Estoque material novo		15/08/2014	R\$ 296,00	Ótimo
58254	ESTANTE DE ACO, 6 PRATELEIRAS, VAZADA DOS 2	SP/DVPM	Estoque material novo		15/08/2014	R\$ 296,00	Ótimo
58255	ESTANTE DE ACO, 6 PRATELEIRAS, VAZADA DOS 2	SP/DVPM	Estoque material novo		15/08/2014	R\$ 296,00	Ótimo















58900	LIVROS DIVERSOS	ESMAM	Salas do Cartório	18/08/2014	R\$ 43,07	Ótimo
58901	LIVROS DIVERSOS	ESMAM	Salas do Cartório	18/08/2014	R\$ 43,07	Ótimo
58902	LIVROS DIVERSOS	ESMAM	Salas do Cartório	18/08/2014	R\$ 156,46	Ótimo
58903	LIVROS DIVERSOS	ESMAM	Salas do Cartório	18/08/2014	R\$ 156,46	Ótimo
58904	LIVROS DIVERSOS	ESMAM	Salas do Cartório	18/08/2014	R\$ 60,65	Ótimo
58905	LIVROS DIVERSOS	ESMAM	Salas do Cartório	18/08/2014	R\$ 174,92	Ótimo
58906	LIVROS DIVERSOS	ESMAM	Salas do Cartório	18/08/2014	R\$ 174,92	Ótimo
58907	LIVROS DIVERSOS	ESMAM	Salas do Cartório	18/08/2014	R\$ 108,12	Ótimo
58908	LIVROS DIVERSOS	ESMAM	Salas do Cartório	18/08/2014	R\$ 241,73	Ótimo
58909	LIVROS DIVERSOS	ESMAM	Salas do Cartório	18/08/2014	R\$ 241,73	Ótimo
58910	LIVROS DIVERSOS	ESMAM	Salas do Cartório	18/08/2014	R\$ 275,13	Ótimo
58911	LIVROS DIVERSOS	ESMAM	Salas do Cartório	18/08/2014	R\$ 275,13	Ótimo
58912	LIVROS DIVERSOS	ESMAM	Salas do Cartório	19/08/2014	R\$ 174,29	Ótimo
58913	LIVROS DIVERSOS	ESMAM	Salas do Cartório	19/08/2014	R\$ 174,29	Ótimo
58914	LIVROS DIVERSOS	ESMAM	Salas do Cartório	20/08/2014	R\$ 116,91	Ótimo
58915	LIVROS DIVERSOS	ESMAM	Salas do Cartório	20/08/2014	R\$ 116,91	Ótimo
58916	LIVROS DIVERSOS	ESMAM	Salas do Cartório	20/08/2014	R\$ 138,88	Ótimo
58917	LIVROS DIVERSOS	ESMAM	Salas do Cartório	20/08/2014	R\$ 138,88	Ótimo
58918	LIVROS DIVERSOS	ESMAM	Salas do Cartório	20/08/2014	R\$ 167,01	Ótimo
58919	LIVROS DIVERSOS	ESMAM	Salas do Cartório	20/08/2014	R\$ 167,01	Ótimo
58920	LIVROS DIVERSOS	ESMAM	Salas do Cartório	20/08/2014	R\$ 126,58	Ótimo
58921	LIVROS DIVERSOS	ESMAM	Salas do Cartório	20/08/2014	R\$ 92,30	Ótimo
58922	LIVROS DIVERSOS	ESMAM	Salas do Cartório	20/08/2014	R\$ 92,30	Ótimo
58923	LIVROS DIVERSOS	ESMAM	Salas do Cartório	20/08/2014	R\$ 124,82	Ótimo
58924	LIVROS DIVERSOS	ESMAM	Salas do Cartório	20/08/2014	R\$ 124,82	Ótimo
58925	LIVROS DIVERSOS	ESMAM	Salas do Cartório	21/08/2014	R\$ 42,19	Ótimo
58926	LIVROS DIVERSOS	ESMAM	Salas do Cartório	21/08/2014	R\$ 230,30	Ótimo
58927	LIVROS DIVERSOS	ESMAM	Salas do Cartório	21/08/2014	R\$ 230,30	Ótimo
58928	LIVROS DIVERSOS	ESMAM	Salas do Cartório	21/08/2014	R\$ 138,79	Ótimo
58929	LIVROS DIVERSOS	ESMAM	Salas do Cartório	21/08/2014	R\$ 119,28	Ótimo
58930	LIVROS DIVERSOS	ESMAM	Salas do Cartório	21/08/2014	R\$ 119,28	Ótimo
58931	LIVROS DIVERSOS	ESMAM	Salas do Cartório	22/08/2014	R\$ 120,16	Ótimo
58932	LIVROS DIVERSOS	ESMAM	Salas do Cartório	22/08/2014	R\$ 120,16	Ótimo
58933	LIVROS DIVERSOS	ESMAM	Salas do Cartório	22/08/2014	R\$ 148,55	Ótimo
58934	LIVROS DIVERSOS	ESMAM	Salas do Cartório	22/08/2014	R\$ 148,55	Ótimo
58935	LIVROS DIVERSOS	ESMAM	Salas do Cartório	22/08/2014	R\$ 71,73	Ótimo
58936	LIVROS DIVERSOS	ESMAM	Salas do Cartório	22/08/2014	R\$ 104,60	Ótimo
58937	LIVROS DIVERSOS	ESMAM	Salas do Cartório	22/08/2014	R\$ 104,60	Ótimo
58938	LIVROS DIVERSOS	ESMAM	Salas do Cartório	22/08/2014	R\$ 113,39	Ótimo
58939	LIVROS DIVERSOS	ESMAM	Salas do Cartório	22/08/2014	R\$ 113,39	Ótimo
58940	LIVROS DIVERSOS	ESMAM	Salas do Cartório	22/08/2014	R\$ 130,44	Ótimo
58941	LIVROS DIVERSOS	ESMAM	Salas do Cartório	22/08/2014	R\$ 130,44	Ótimo
58942	LIVROS DIVERSOS	ESMAM	Salas do Cartório	22/08/2014	R\$ 162,62	Ótimo
58943	LIVROS DIVERSOS	ESMAM	Salas do Cartório	22/08/2014	R\$ 162,62	Ótimo
58944	LIVROS DIVERSOS	ESMAM	Salas do Cartório	22/08/2014	R\$ 50,98	Ótimo
58945	LIVROS DIVERSOS	ESMAM	Salas do Cartório	22/08/2014	R\$ 125,70	Ótimo
58946	LIVROS DIVERSOS	ESMAM	Salas do Cartório	22/08/2014	R\$ 125,70	Ótimo
58947	LIVROS DIVERSOS	ESMAM	Salas do Cartório	22/08/2014	R\$ 87,55	Ótimo
58948	LIVROS DIVERSOS	ESMAM	Salas do Cartório	22/08/2014	R\$ 87,55	Ótimo
58949	LIVROS DIVERSOS	ESMAM	Salas do Cartório	08/07/2014	R\$ 113,39	Ótimo
58950	LIVROS DIVERSOS	ESMAM	Salas do Cartório	22/08/2014	R\$ 57,75	Ótimo
58951	LIVROS DIVERSOS	ESMAM	Salas do Cartório	22/08/2014	R\$ 148,11	Ótimo
58952	LIVROS DIVERSOS	ESMAM	Salas do Cartório	22/08/2014	R\$ 148,11	Ótimo
58953	LIVROS DIVERSOS	ESMAM	Salas do Cartório	22/08/2014	R\$ 78,23	Ótimo
58954	LIVROS DIVERSOS	ESMAM	Salas do Cartório	22/08/2014	R\$ 78,23	Ótimo
58955	LIVROS DIVERSOS	ESMAM	Salas do Cartório	25/08/2014	R\$ 113,39	Ótimo
58956	LIVROS DIVERSOS	ESMAM	Salas do Cartório	25/08/2014	R\$ 139,76	Ótimo
58957	LIVROS DIVERSOS	ESMAM	Salas do Cartório	25/08/2014	R\$ 157,34	Ótimo
58958	LIVROS DIVERSOS	ESMAM	Salas do Cartório	25/08/2014	R\$ 113,39	Ótimo
58959	LIVROS DIVERSOS	ESMAM	Salas do Cartório	25/08/2014	R\$ 105,48	Ótimo
58960	LIVROS DIVERSOS	ESMAM	Salas do Cartório	25/08/2014	R\$ 63,29	Ótimo
58961	LIVROS DIVERSOS	ESMAM	Salas do Cartório	25/08/2014	R\$ 63,29	Ótimo
58962	LIVROS DIVERSOS	ESMAM	Salas do Cartório	25/08/2014	R\$ 209,55	Ótimo
58963	LIVROS DIVERSOS	ESMAM	Salas do Cartório	25/08/2014	R\$ 209,55	Ótimo
58964	LIVROS DIVERSOS	ESMAM	Salas do Cartório	25/08/2014	R\$ 92,30	Ótimo
58965	LIVROS DIVERSOS	ESMAM	Salas do Cartório	25/08/2014	R\$ 92,30	Ótimo
58966	LIVROS DIVERSOS	ESMAM	Salas do Cartório	25/08/2014	R\$ 232,94	Ótimo
58967	LIVROS DIVERSOS	ESMAM	Salas do Cartório	25/08/2014	R\$ 232,94	Ótimo
58968	LIVROS DIVERSOS	ESMAM	Salas do Cartório	25/08/2014	R\$ 203,05	Ótimo
58969	LIVROS DIVERSOS	ESMAM	Salas do Cartório	25/08/2014	R\$ 203,05	Ótimo
58970	LIVROS DIVERSOS	ESMAM	Salas do Cartório	25/08/2014	R\$ 57,75	Ótimo
58971	LIVROS DIVERSOS	ESMAM	Salas do Cartório	26/08/2014	R\$ 130,97	Ótimo
58972	LIVROS DIVERSOS	ESMAM	Salas do Cartório	26/08/2014	R\$ 130,97	Ótimo
58973	LIVROS DIVERSOS	ESMAM	Salas do Cartório	26/08/2014	R\$ 122,18	Ótimo
58974	LIVROS DIVERSOS	ESMAM	Salas do Cartório	26/08/2014	R\$ 122,18	Ótimo
58975	LIVROS DIVERSOS	ESMAM	Salas do Cartório	26/08/2014	R\$ 122,18	Ótimo
58976	LIVROS DIVERSOS	ESMAM	Salas do Cartório	26/08/2014	R\$ 122,18	Ótimo
58977	LIVROS DIVERSOS	ESMAM	Salas do Cartório	26/08/2014	R\$ 130,97	Ótimo
58978	LIVROS DIVERSOS	ESMAM	Salas do Cartório	26/08/2014	R\$ 130,97	Ótimo
58979	LIVROS DIVERSOS	ESMAM	Salas do Cartório	27/08/2014	R\$ 95,81	Ótimo
58980	LIVROS DIVERSOS	ESMAM	Salas do Cartório	27/08/2014	R\$ 95,81	Ótimo
58981	LIVROS DIVERSOS	ESMAM	Salas do Cartório	27/08/2014	R\$ 70,32	Ótimo
58982	LIVROS DIVERSOS	ESMAM	Salas do Cartório	27/08/2014	R\$ 70,32	Ótimo
58983	LIVROS DIVERSOS	ESMAM	Salas do Cartório	27/08/2014	R\$ 34,28	Ótimo
58984	LIVROS DIVERSOS	ESMAM	Salas do Cartório	27/08/2014	R\$ 121,21	Ótimo
58985	LIVROS DIVERSOS	ESMAM	Salas do Cartório	27/08/2014	R\$ 105,48	Ótimo
58986	LIVROS DIVERSOS	CPL/TJAM	Salas do Cartório	11/09/2014	R\$ 51,20	Ótimo
58987	LIVROS DIVERSOS	CPL/TJAM	Salas do Cartório	11/09/2014	R\$ 19,14	Ótimo
58988	LIVROS DIVERSOS	CPL/TJAM	Salas do Cartório	11/09/2014	R\$ 64,00	Ótimo
58989	LIVROS DIVERSOS	CPL/TJAM	Salas do Cartório	11/09/2014	R\$ 249,60	Ótimo
58990	LIVROS DIVERSOS	CPL/TJAM	Salas do Cartório	11/09/2014	R\$ 82,56	Ótimo
58991	ARMÁRIO MODULADO COM PORTA DE CORRER	DVCERIM/TJ	Sala da Divisão de Cerimonial	30/09/2014	R\$ 16.440,00	Ótimo





59176	CPU (CNU) 2014	CIRPEVA	Salas do Cartório	23/10/2014	R\$ 1.694,12	Ótimo
59177	CPU (CNU) 2014	VCV13/FHR	Salas do Cartório	23/10/2014	R\$ 1.694,12	Ótimo
59178	CPU (CNU) 2014	SP/DVPM	Material com Avaria	23/10/2014	R\$ 1.694,12	Ótimo
59179	CPU (CNU) 2014	CIRPEVA	Salas do Cartório	23/10/2014	R\$ 1.694,12	Ótimo
59180	CPU (CNU) 2014	VFAM1/FHR	Salas do Cartório	23/10/2014	R\$ 1.694,12	Ótimo
59181	CPU (CNU) 2014	GABDLVJ/TJ	Gabinete	23/10/2014	R\$ 1.694,12	Ótimo
59182	CPU (CNU) 2014	SINF/FMHR	Materiais a Localizar	23/10/2014	R\$ 1.694,12	Ótimo
59183	CPU (CNU) 2014	CIRPEVA	Salas do Cartório	23/10/2014	R\$ 1.694,12	Ótimo
59184	CPU (CNU) 2014	CIRPEVA	Salas do Cartório	23/10/2014	R\$ 1.694,12	Ótimo
59185	CPU (CNU) 2014	CICOA/2V	Salas do Cartório	23/10/2014	R\$ 1.694,12	Ótimo
59186	CPU (CNU) 2014	CIIRAN/1V	Salas do Cartório	23/10/2014	R\$ 1.694,12	Ótimo
59187	CPU (CNU) 2014	VCV20/FHR	Salas do Cartório	23/10/2014	R\$ 1.694,12	Ótimo
59188	CPU (CNU) 2014	SP/DVPM	Material com Avaria	23/10/2014	R\$ 1.694,12	Ótimo
59189	CPU (CNU) 2014	DVTICP/TJ	Salas do PROJUD no Anexo	23/10/2014	R\$ 1.694,12	Ótimo
59190	CPU (CNU) 2014	JECV15/FMV	Salas do Cartório	23/10/2014	R\$ 1.694,12	Ótimo
59191	CPU (CNU) 2014	JECV15/FMV	Salas do Cartório	23/10/2014	R\$ 1.694,12	Ótimo
59192	CPU (CNU) 2014	VFAM5/FHR	Salas do Cartório	23/10/2014	R\$ 1.694,12	Ótimo
59193	CPU (CNU) 2014	VFAM5/FHR	Salas do Cartório	23/10/2014	R\$ 1.694,12	Ótimo
59194	CPU (CNU) 2014	PROJUDI/SIPAM	Materiais a Localizar	23/10/2014	R\$ 1.694,12	Ótimo
59195	CPU (CNU) 2014	JECR17/FMV	Salas do Cartório	23/10/2014	R\$ 1.694,12	Ótimo
59196	CPU (CNU) 2014	SP/DVPM	Materiais a Localizar	23/10/2014	R\$ 1.694,12	Ótimo
59197	CPU (CNU) 2014	JECR17/FMV	Salas do Cartório	23/10/2014	R\$ 1.694,12	Ótimo
59198	CPU (CNU) 2014	10JECV/FAM	Salas do Cartório	23/10/2014	R\$ 1.694,12	Ótimo
59199	CPU (CNU) 2014	SP/DVPM	Salas do Cartório	23/10/2014	R\$ 1.694,12	Ótimo
59200	CPU (CNU) 2014	DVTICP/TJ	Salas do PROJUD no Anexo	23/10/2014	R\$ 1.694,12	Ótimo
59201	CPU (CNU) 2014	JECR17/FMV	Salas do Cartório	23/10/2014	R\$ 1.694,12	Ótimo
59202	CPU (CNU) 2014	JEFFEM/FHR	Salas do Cartório	23/10/2014	R\$ 1.694,12	Ótimo
59203	CPU (CNU) 2014	10JECV/FAM	Salas do Cartório	23/10/2014	R\$ 1.694,12	Ótimo
59204	CPU (CNU) 2014	10JECV/FAM	Salas do Cartório	23/10/2014	R\$ 1.694,12	Ótimo
59205	CPU (CNU) 2014	CIENVI	Salas do Cartório	23/10/2014	R\$ 1.694,12	Ótimo
59206	CPU (CNU) 2014	CIANORI	Salas do Cartório	23/10/2014	R\$ 1.694,12	Ótimo
59207	CPU (CNU) 2014	CCCV1/TJ	Secretaria da 1ª Câmara Cível	23/10/2014	R\$ 1.694,12	Ótimo
59208	CPU (CNU) 2014	CILABREA	Salas do Cartório	23/10/2014	R\$ 1.694,12	Ótimo
59209	CPU (CNU) 2014	SINF/FMHR	Materiais a Localizar	23/10/2014	R\$ 1.694,12	Ótimo
59210	CPU (CNU) 2014	VCV5/FHR	Salas do Cartório	23/10/2014	R\$ 1.694,12	Ótimo
59211	CPU (CNU) 2014	CIMAN/1JE	Salas do Cartório	23/10/2014	R\$ 1.694,12	Ótimo
59212	CPU (CNU) 2014	CILABREA	Salas do Cartório	23/10/2014	R\$ 1.694,12	Ótimo
59213	CPU (CNU) 2014	CIPAR/1JE	Salas do Cartório	23/10/2014	R\$ 1.694,12	Ótimo
59214	CPU (CNU) 2014	CCCV1/TJ	Secretaria da 1ª Câmara Cível	23/10/2014	R\$ 1.694,12	Ótimo
59215	CPU (CNU) 2014	SINF/FMHR	Materiais a Localizar	23/10/2014	R\$ 1.694,12	Ótimo
59216	CPU (CNU) 2014	CIMAN/1JE	Salas do Cartório	23/10/2014	R\$ 1.694,12	Ótimo
59217	CPU (CNU) 2014	CIMAU/1V	Salas do Cartório	23/10/2014	R\$ 1.694,12	Ótimo
59218	CPU (CNU) 2014	CINOLIN	Salas do Cartório	23/10/2014	R\$ 1.694,12	Ótimo
59219	CPU (CNU) 2014	SINF/FMHR	Materiais a Localizar	23/10/2014	R\$ 1.694,12	Ótimo
59220	CPU (CNU) 2014	CIMAM/2V	Salas do Cartório	23/10/2014	R\$ 1.694,12	Ótimo
59221	CPU (CNU) 2014	SP/DVPM	Salas do Cartório	23/10/2014	R\$ 1.694,12	Ótimo
59222	CPU (CNU) 2014	CIBVRA	Salas do Cartório	23/10/2014	R\$ 1.694,12	Ótimo
59223	CPU (CNU) 2014	VECUTE3/FHR	sala do cartorio	23/10/2014	R\$ 1.694,12	Ótimo
59224	CPU (CNU) 2014	JEFFEM/FHR	Salas do Cartório	23/10/2014	R\$ 1.694,12	Ótimo
59225	CPU (CNU) 2014	SP/DVPM	Juiz. da Inf. e Juv. Cível: Psicologia	23/10/2014	R\$ 1.694,12	Ótimo
59226	CPU (CNU) 2014	CCCV1/TJ	Secretaria da 1ª Câmara Cível	23/10/2014	R\$ 1.694,12	Ótimo
59227	CPU (CNU) 2014	CICARAU	Salas do Cartório	23/10/2014	R\$ 1.694,12	Ótimo
59228	CPU (CNU) 2014	STCP/DVIL	Sector de Transporte do CP	23/10/2014	R\$ 1.694,12	Ótimo
59229	CPU (CNU) 2014	CIANORI	Salas do Cartório	23/10/2014	R\$ 1.694,12	Ótimo
59230	CPU (CNU) 2014	CISAICA	Salas do Cartório	23/10/2014	R\$ 1.694,12	Ótimo
59231	CPU (CNU) 2014	PROJUDI/SIPAM	Materiais a Localizar	23/10/2014	R\$ 1.694,12	Ótimo
59232	CPU (CNU) 2014	CITAB/2V	Salas do Cartório	23/10/2014	R\$ 1.694,12	Ótimo
59233	CPU (CNU) 2014	CITAB/2V	Salas do Cartório	23/10/2014	R\$ 1.694,12	Ótimo
59234	CPU (CNU) 2014	VCV5/FHR	Salas do Cartório	23/10/2014	R\$ 1.694,12	Ótimo
59235	CPU (CNU) 2014	CIALVA	Salas do Cartório	23/10/2014	R\$ 1.694,12	Ótimo
59236	CPU (CNU) 2014	DVTICP/TJ	Salas do PROJUD no Anexo	23/10/2014	R\$ 1.694,12	Ótimo
59237	CPU (CNU) 2014	CCCV1/TJ	Secretaria da 1ª Câmara Cível	23/10/2014	R\$ 1.694,12	Ótimo
59238	CPU (CNU) 2014	CIMANAQ	Salas do Cartório	23/10/2014	R\$ 1.694,12	Ótimo
59239	CPU (CNU) 2014	CCCV1/TJ	Secretaria da 1ª Câmara Cível	23/10/2014	R\$ 1.694,12	Ótimo
59240	CPU (CNU) 2014	CICARAU	Salas do Cartório	23/10/2014	R\$ 1.694,12	Ótimo
59241	CPU (CNU) 2014	CIJUTAI	Salas do Cartório	23/10/2014	R\$ 1.694,12	Ótimo
59242	CPU (CNU) 2014	CIPAR/1V	Salas do Cartório	23/10/2014	R\$ 1.694,12	Ótimo
59243	CPU (CNU) 2014	CIPIXU	Salas do Cartório	23/10/2014	R\$ 1.694,12	Ótimo
59244	CPU (CNU) 2014	CIMAN/1JE	Salas do Cartório	23/10/2014	R\$ 1.694,12	Ótimo
59245	CPU (CNU) 2014	CINAIRO	Salas do Cartório	23/10/2014	R\$ 1.694,12	Ótimo
59246	CPU (CNU) 2014	CISPOLIV	Salas do Cartório	23/10/2014	R\$ 1.694,12	Ótimo
59247	CPU (CNU) 2014	SP/DVPM	Materiais a Localizar	23/10/2014	R\$ 1.694,12	Ótimo
59248	CPU (CNU) 2014	CCCV1/TJ	Secretaria da 1ª Câmara Cível	23/10/2014	R\$ 1.694,12	Ótimo
59249	CPU (CNU) 2014	CIPAR/1JE	Salas do Cartório	23/10/2014	R\$ 1.694,12	Ótimo
59250	CPU (CNU) 2014	CIMAN/1JE	Salas do Cartório	23/10/2014	R\$ 1.694,12	Ótimo
59251	CPU (CNU) 2014	CIMAN/1JE	Salas do Cartório	23/10/2014	R\$ 1.694,12	Ótimo
59252	CPU (CNU) 2014	CIBVRA	Salas do Cartório	23/10/2014	R\$ 1.694,12	Ótimo
59253	CPU (CNU) 2014	CINAIRO	Salas do Cartório	23/10/2014	R\$ 1.694,12	Ótimo
59254	CPU (CNU) 2014	SINF/FMHR	Materiais a Localizar	23/10/2014	R\$ 1.694,12	Ótimo
59255	CPU (CNU) 2014	CICVARZ	Salas do Cartório	23/10/2014	R\$ 1.694,12	Ótimo
59256	CPU (CNU) 2014	CIURUCA	Salas do Cartório	23/10/2014	R\$ 1.694,12	Ótimo
59257	CPU (CNU) 2014	CIMAN/1JE	Salas do Cartório	23/10/2014	R\$ 1.694,12	Ótimo
59258	CPU (CNU) 2014	DVTICP/TJ	Salas do PROJUD no Anexo	23/10/2014	R\$ 1.694,12	Ótimo
59259	CPU (CNU) 2014	CIPAR/1V	Salas do Cartório	23/10/2014	R\$ 1.694,12	Ótimo
59260	CPU (CNU) 2014	SP/DVPM	Material Disponível	23/10/2014	R\$ 1.694,12	Ótimo
59261	CPU (CNU) 2014	SINF/FMHR	Materiais a Localizar	23/10/2014	R\$ 1.694,12	Ótimo
59262	CPU (CNU) 2014	SP/DVPM	Material Disponível	23/10/2014	R\$ 1.694,12	Ótimo
59263	CPU (CNU) 2014	SINF/FMHR	Materiais a Localizar	23/10/2014	R\$ 1.694,12	Ótimo
59264	CPU (CNU) 2014	VCV19/FHR	Home Office	23/10/2014	R\$ 1.694,12	Ótimo
59265	CPU (CNU) 2014	STSCDR/FHR	Auditório - Sala de Som	23/10/2014	R\$ 1.694,12	Ótimo
59266	CPU (CNU) 2014	VCV16/FHR	Salas do Cartório	23/10/2014	R\$ 1.694,12	Ótimo
59267	CPU (CNU) 2014	SP/DVPM	Juiz. da Inf. e Juv. Infrac.:	23/10/2014	R\$ 1.694,12	Ótimo

59268	CPU (CNU) 2014	SP/DVPM	Juiz. da Inf. e Juv. Infrac.:		23/10/2014	R\$ 1.694,12	Ótimo
59269	CPU (CNU) 2014	SP/DVPM	Juiz. da Inf. e Juv. Infrac.:		23/10/2014	R\$ 1.694,12	Ótimo
59270	CPU (CNU) 2014	SP/DVPM	Material com Avaria		23/10/2014	R\$ 1.694,12	Ótimo
59271	CPU (CNU) 2014	VCV9/FHR	Salas do Cartório		23/10/2014	R\$ 1.694,12	Ótimo
59272	CPU (CNU) 2014	SP/DVPM	Material com Avaria		23/10/2014	R\$ 1.694,12	Ótimo
59273	CPU (CNU) 2014	JECR13/FMV	Salas do Cartório		23/10/2014	R\$ 1.694,12	Ótimo
59274	CPU (CNU) 2014	CODP1G/CGJ	Coord. de Dist. Processual de 1º		23/10/2014	R\$ 1.694,12	Ótimo
59275	CPU (CNU) 2014	SCTR/FMV	Coord. Juizados Especiais do FMV		23/10/2014	R\$ 1.694,12	Ótimo
59276	CPU (CNU) 2014	VCM6/FHR	Salas do Cartório		23/10/2014	R\$ 1.694,12	Ótimo
59277	CPU (CNU) 2014	CJSCC/FHR	Salas do setor		23/10/2014	R\$ 1.694,12	Ótimo
59278	CPU (CNU) 2014	VCV19/FHR	Salas do Cartório		23/10/2014	R\$ 1.694,12	Ótimo
59279	CPU (CNU) 2014	VCV18/FHR	Salas do Cartório		23/10/2014	R\$ 1.694,12	Ótimo
59280	CPU (CNU) 2014	VECTR1/FHR	Salas do Cartório		23/10/2014	R\$ 1.694,12	Ótimo
59281	CPU (CNU) 2014	VCV12/FHR	Salas do Cartório		23/10/2014	R\$ 1.694,12	Ótimo
59282	CPU (CNU) 2014	VCV13/FHR	Salas do Cartório		23/10/2014	R\$ 1.694,12	Ótimo
59283	CPU (CNU) 2014	VCV14/FHR	Salas do Cartório		23/10/2014	R\$ 1.694,12	Ótimo
59284	CPU (CNU) 2014	VCM1/FHR	Salas do Cartório		23/10/2014	R\$ 1.694,12	Ótimo
59285	CPU (CNU) 2014	VRPP/FHR	Salas do Cartório		23/10/2014	R\$ 1.694,12	Ótimo
59286	CPU (CNU) 2014	VRPP/FHR	Salas do Cartório		23/10/2014	R\$ 1.694,12	Ótimo
59287	CPU (CNU) 2014	VRPP/FHR	Salas do Cartório		23/10/2014	R\$ 1.694,12	Ótimo
59288	CPU (CNU) 2014	VRPP/FHR	Salas do Cartório		23/10/2014	R\$ 1.694,12	Ótimo
59289	CPU (CNU) 2014	VTJ1/FHR	Salas do Cartório		23/10/2014	R\$ 1.694,12	Ótimo
59290	CPU (CNU) 2014	VCV17/FHR	Salas do Cartório		23/10/2014	R\$ 1.694,12	Ótimo
59291	CPU (CNU) 2014	VCV12/FHR	Salas do Cartório		23/10/2014	R\$ 1.694,12	Ótimo
59292	CPU (CNU) 2014	JECR13/FMV	Salas do Cartório		23/10/2014	R\$ 1.694,12	Ótimo
59293	CPU (CNU) 2014	SP/DVPM	Material com Avaria		23/10/2014	R\$ 1.694,12	Ótimo
59294	CPU (CNU) 2014	VFAM5/FHR	Salas do Cartório		23/10/2014	R\$ 1.694,12	Ótimo
59295	CPU (CNU) 2014	VTJ2/FHR	Salas do Cartório		23/10/2014	R\$ 1.694,12	Ótimo
59296	CPU (CNU) 2014	VOS/FHR	Salas do Cartório		23/10/2014	R\$ 1.694,12	Ótimo
59297	CPU (CNU) 2014	JECR13/FMV	Salas do Cartório		23/10/2014	R\$ 1.694,12	Ótimo
59298	CPU (CNU) 2014	VCM9/FHR	Salas do Cartório		23/10/2014	R\$ 1.694,12	Ótimo
59299	CPU (CNU) 2014	VCM9/FHR	Salas do Cartório		23/10/2014	R\$ 1.694,12	Ótimo
59300	CPU (CNU) 2014	JECR13/FMV	Salas do Cartório		23/10/2014	R\$ 1.694,12	Ótimo
59301	CPU (CNU) 2014	COIJ/TORRE CÍVEL	Coordenadoria da Infância e		23/10/2014	R\$ 1.694,12	Ótimo
59302	CPU (CNU) 2014	VEDAE/FHR	Salas do Cartório		23/10/2014	R\$ 1.694,12	Ótimo
59303	CPU (CNU) 2014	SP/DVPM	Salas do Cartório		23/10/2014	R\$ 1.694,12	Ótimo
59304	CPU (CNU) 2014	SINF/FMHR	Materiais a Localizar		23/10/2014	R\$ 1.694,12	Ótimo
59305	CPU (CNU) 2014	SCCONT3/FHR	Sala da Secretaria da 3ª		23/10/2014	R\$ 1.694,12	Ótimo
59306	CPU (CNU) 2014	SP/DVPM	Salas do Cartório		23/10/2014	R\$ 1.694,12	Ótimo
59307	CPU (CNU) 2014	9JECV/FAM	Salas do Cartório		23/10/2014	R\$ 1.694,12	Ótimo
59308	CPU (CNU) 2014	SP/DVPM	Estoque material novo		23/10/2014	R\$ 1.694,12	Ótimo
59309	CPU (CNU) 2014	CIURUCU	Salas do Cartório		23/10/2014	R\$ 1.694,12	Ótimo
59310	CPU (CNU) 2014	CIEIRU	Salas do Cartório		23/10/2014	R\$ 1.694,12	Ótimo
59311	CPU (CNU) 2014	CIEIRU	Salas do Cartório		23/10/2014	R\$ 1.694,12	Ótimo
59312	CPU (CNU) 2014	CJURUA	Salas do Cartório		23/10/2014	R\$ 1.694,12	Ótimo
59313	CPU (CNU) 2014	CIIRAN/1V	Salas do Cartório		23/10/2014	R\$ 1.694,12	Ótimo
59314	CPU (CNU) 2014	CIIRAN/1V	Salas do Cartório		23/10/2014	R\$ 1.694,12	Ótimo
59315	CPU (CNU) 2014	CIITAPI	Salas do Cartório		23/10/2014	R\$ 1.694,12	Ótimo
59316	CPU (CNU) 2014	CIURUCU	Salas do Cartório		23/10/2014	R\$ 1.694,12	Ótimo
59317	CPU (CNU) 2014	CIMAU/2V	Salas do Cartório		23/10/2014	R\$ 1.694,12	Ótimo
59318	CPU (CNU) 2014	CIATNOR	Salas do Cartório		23/10/2014	R\$ 1.694,12	Ótimo
59319	CPU (CNU) 2014	CIATNOR	Salas do Cartório		23/10/2014	R\$ 1.694,12	Ótimo
59320	CPU (CNU) 2014	CJURUA	Salas do Cartório		23/10/2014	R\$ 1.694,12	Ótimo
59321	CPU (CNU) 2014	CIBVRA	Salas do Cartório		23/10/2014	R\$ 1.694,12	Ótimo
59322	CPU (CNU) 2014	CIBCONS	Salas do Cartório		23/10/2014	R\$ 1.694,12	Ótimo
59323	CPU (CNU) 2014	CJURUA	Salas do Cartório		23/10/2014	R\$ 1.694,12	Ótimo
59324	CPU (CNU) 2014	CIATNOR	Salas do Cartório		23/10/2014	R\$ 1.694,12	Ótimo
59325	CPU (CNU) 2014	CIBCONS	Salas do Cartório		23/10/2014	R\$ 1.694,12	Ótimo
59326	CPU (CNU) 2014	SP/DVPM	Setor de Patrimônio - FHR		23/10/2014	R\$ 1.694,12	Ótimo
59327	CPU (CNU) 2014	SP/DVPM	Estoque material novo		23/10/2014	R\$ 1.694,12	Ótimo
59328	CPU (CNU) 2014	VCV11/FMNV	Materiais a Localizar		23/10/2014	R\$ 1.694,12	Ótimo
59329	CPU (CNU) 2014	VCV11/FMNV	Materiais a Localizar		23/10/2014	R\$ 1.694,12	Ótimo
59330	CPU (CNU) 2014	STAM/FHR	Diretoria		23/10/2014	R\$ 1.694,12	Ótimo
59331	CPU (CNU) 2014	SINF/FMHR	Sala do Setor de Suporte/FMHR		23/10/2014	R\$ 1.694,12	Ótimo
59332	CPU (CNU) 2014	VTJ2/FHR	Salas do Cartório		23/10/2014	R\$ 1.694,12	Ótimo
59333	CPU (CNU) 2014	VEDAE/FHR	Salas do Cartório		23/10/2014	R\$ 1.694,12	Ótimo
59334	CPU (CNU) 2014	VCV16/FHR	Salas do Cartório		23/10/2014	R\$ 1.694,12	Ótimo
59335	CPU (CNU) 2014	VCV16/FHR	Salas do Cartório		23/10/2014	R\$ 1.694,12	Ótimo
59336	CPU (CNU) 2014	SP/DVPM	Salas do Cartório		23/10/2014	R\$ 1.694,12	Ótimo
59337	CPU (CNU) 2014	VCM9/FHR	Salas do Cartório		23/10/2014	R\$ 1.694,12	Ótimo
59338	CPU (CNU) 2014	VEPC/FHR	Salas do Cartório		23/10/2014	R\$ 1.694,12	Ótimo
59339	CPU (CNU) 2014	VCV14/FHR	Salas do Cartório		23/10/2014	R\$ 1.694,12	Ótimo
59340	CPU (CNU) 2014	VFAM5/FHR	Salas do Cartório		23/10/2014	R\$ 1.694,12	Ótimo
59341	CPU (CNU) 2014	VCV7/FHR	Salas do Cartório		23/10/2014	R\$ 1.694,12	Ótimo
59342	CPU (CNU) 2014	VECTR1/FHR	Salas do Cartório		23/10/2014	R\$ 1.694,12	Ótimo
59343	CPU (CNU) 2014	VECTR1/FHR	Salas do Cartório		23/10/2014	R\$ 1.694,12	Ótimo
59344	CPU (CNU) 2014	SP/DVPM	Salas do Cartório		23/10/2014	R\$ 1.694,12	Ótimo
59345	CPU (CNU) 2014	VCV17/FHR	Salas do Cartório		23/10/2014	R\$ 1.694,12	Ótimo
59346	CPU (CNU) 2014	STSCDR/FHR	Salas do Cartório		23/10/2014	R\$ 1.694,12	Ótimo
59347	CPU (CNU) 2014	SP/DVPM	Material com Avaria		23/10/2014	R\$ 1.694,12	Ótimo
59348	CPU (CNU) 2014	VTJ2/FHR	Salas do Cartório		23/10/2014	R\$ 1.694,12	Ótimo
59349	CPU (CNU) 2014	SP/DVPM	Salas do Cartório		23/10/2014	R\$ 1.694,12	Ótimo
59350	CPU (CNU) 2014	SP/DVPM	Salas do Cartório		23/10/2014	R\$ 1.694,12	Ótimo
59351	CPU (CNU) 2014	SP/DVPM	Salas do Cartório		23/10/2014	R\$ 1.694,12	Ótimo
59352	CPU (CNU) 2014	VTJ3/FHR	Secretaria		23/10/2014	R\$ 1.694,12	Ótimo
59353	CPU (CNU) 2014	VTJ3/FHR	Secretaria		23/10/2014	R\$ 1.694,12	Ótimo
59354	CPU (CNU) 2014	SP/DVPM	Estoque material novo		23/10/2014	R\$ 1.694,12	Ótimo
59355	CPU (CNU) 2014	STAPP/TJ	Secretaria do Tribunal Pleno		23/10/2014	R\$ 1.694,12	Ótimo
59356	CPU (CNU) 2014	CJC/SHPSJ	Salas do Cartório		23/10/2014	R\$ 1.694,12	Ótimo
59357	CPU (CNU) 2014	JECV11/FLFR	Salas do Cartório		23/10/2014	R\$ 1.694,12	Ótimo
59358	CPU (CNU) 2014	SP/DVPM	Salas do Cartório		23/10/2014	R\$ 1.694,12	Ótimo
59359	CPU (CNU) 2014	SP/DVPM	Materiais a Localizar		23/10/2014	R\$ 1.694,12	Ótimo

59360	CPU (CNU) 2014	VCV20/FHR	Salas do Cartório		23/10/2014	R\$ 1.694,12	Ótimo
59361	CPU (CNU) 2014	SP/DVPM	Material com Avaria		23/10/2014	R\$ 1.694,12	Ótimo
59362	CPU (CNU) 2014	VTJ3/FHR	Salas do Cartório		23/10/2014	R\$ 1.694,12	Ótimo
59363	CPU (CNU) 2014	PTJ/FHR	Plenário - Sala de Som		23/10/2014	R\$ 1.694,12	Ótimo
59364	CPU (CNU) 2014	19JECR/FAM	Salas do Cartório		23/10/2014	R\$ 1.694,12	Ótimo
59365	CPU (CNU) 2014	VCM8/FHR	Salas do Cartório		23/10/2014	R\$ 1.694,12	Ótimo
59366	CPU (CNU) 2014	DVNG/TC	Salas do Cartório		23/10/2014	R\$ 1.694,12	Ótimo
59367	CPU (CNU) 2014	SP/DVPM	Juiz. da Inf. e Juv. Infrac.:		23/10/2014	R\$ 1.694,12	Ótimo
59368	CPU (CNU) 2014	VECTR1/FHR	Salas do Cartório		23/10/2014	R\$ 1.694,12	Ótimo
59369	CPU (CNU) 2014	VFAM8/FHR	Materiais a Localizar		23/10/2014	R\$ 1.694,12	Ótimo
59370	CPU (CNU) 2014	VCV18/FHR	Salas do Cartório		23/10/2014	R\$ 1.694,12	Ótimo
59371	CPU (CNU) 2014	SP/DVPM	Salas do Cartório		23/10/2014	R\$ 1.694,12	Ótimo
59372	CPU (CNU) 2014	VOS/FHR	Salas do Cartório		23/10/2014	R\$ 1.694,12	Ótimo
59373	CPU (CNU) 2014	JECV13/FMV	Salas do Cartório		23/10/2014	R\$ 1.694,12	Ótimo
59376	CPU (CNU) 2014	9JECV/FAM	Salas do Cartório		23/10/2014	R\$ 1.694,12	Ótimo
59377	CPU (CNU) 2014	9JECV/FAM	Salas do Cartório		23/10/2014	R\$ 1.694,12	Ótimo
59378	CPU (CNU) 2014	VCV18/FHR	Salas do Cartório		23/10/2014	R\$ 1.694,12	Ótimo
59379	CPU (CNU) 2014	VECTR1/FHR	Salas do Cartório		23/10/2014	R\$ 1.694,12	Ótimo
59380	CPU (CNU) 2014	COCM/FHR	Coordenadoria de Central de		23/10/2014	R\$ 1.694,12	Ótimo
59381	CPU (CNU) 2014	19JECR/FAM	Salas do Cartório		23/10/2014	R\$ 1.694,12	Ótimo
59382	CPU (CNU) 2014	9JECV/FAM	Salas do Cartório		23/10/2014	R\$ 1.694,12	Ótimo
59383	CPU (CNU) 2014	SINF/FMHR	Sala do Setor de Suporte/FMHR		23/10/2014	R\$ 1.694,12	Ótimo
59384	CPU (CNU) 2014	COCM/FHR	Diretoria		23/10/2014	R\$ 1.694,12	Ótimo
59385	CPU (CNU) 2014	COCM/FHR	Diretoria		23/10/2014	R\$ 1.694,12	Ótimo
59386	CPU (CNU) 2014	VCV15/FHR	Salas do Cartório		23/10/2014	R\$ 1.694,12	Ótimo
59387	CPU (CNU) 2014	COCM/FHR	Diretoria		23/10/2014	R\$ 1.694,12	Ótimo
59388	CPU (CNU) 2014	COCM/FHR	Diretoria		23/10/2014	R\$ 1.694,12	Ótimo
59389	CPU (CNU) 2014	VCM8/FHR	Salas do Cartório		23/10/2014	R\$ 1.694,12	Ótimo
59390	CPU (CNU) 2014	JECV11/FLFR	Salas do Cartório		23/10/2014	R\$ 1.694,12	Ótimo
59391	CPU (CNU) 2014	VFAM8/FHR	Materiais a Localizar		23/10/2014	R\$ 1.694,12	Ótimo
59393	CPU (CNU) 2014	JECV11/FLFR	Salas do Cartório		23/10/2014	R\$ 1.694,12	Ótimo
59394	CPU (CNU) 2014	COCM/FHR	Diretoria		23/10/2014	R\$ 1.694,12	Ótimo
59397	CPU (CNU) 2014	SP/DVPM	Setor de Patrimonio - FHR		23/10/2014	R\$ 1.694,12	Ótimo
59398	CPU (CNU) 2014	VCV3/FHR	Salas do Cartório		23/10/2014	R\$ 1.694,12	Ótimo
59399	CPU (CNU) 2014	VFPECCOT3/FHR	Salas do Cartório		23/10/2014	R\$ 1.694,12	Ótimo
59400	CPU (CNU) 2014	COCM/FHR	Diretoria		23/10/2014	R\$ 1.694,12	Ótimo
59401	CPU (CNU) 2014	COCM/FHR	Diretoria		23/10/2014	R\$ 1.694,12	Ótimo
59402	CPU (CNU) 2014	COCM/FHR	Diretoria		23/10/2014	R\$ 1.694,12	Ótimo
59403	CPU (CNU) 2014	COCM/FHR	Diretoria		23/10/2014	R\$ 1.694,12	Ótimo
59404	CPU (CNU) 2014	COCM/FHR	Diretoria		23/10/2014	R\$ 1.694,12	Ótimo
59405	CPU (CNU) 2014	COCM/FHR	Diretoria		23/10/2014	R\$ 1.694,12	Ótimo
59406	CPU (CNU) 2014	SP/DVPM	Setor de Patrimonio - FHR		23/10/2014	R\$ 1.694,12	Ótimo
59407	CPU (CNU) 2014	COCM/FHR	Diretoria		23/10/2014	R\$ 1.694,12	Ótimo
59408	CPU (CNU) 2014	COCM/FHR	Diretoria		23/10/2014	R\$ 1.694,12	Ótimo
59409	CPU (CNU) 2014	COCM/FHR	Diretoria		23/10/2014	R\$ 1.694,12	Ótimo
59410	CPU (CNU) 2014	COCM/FHR	Diretoria		23/10/2014	R\$ 1.694,12	Ótimo
59411	CPU (CNU) 2014	COCM/FHR	Diretoria		23/10/2014	R\$ 1.694,12	Ótimo
59412	CPU (CNU) 2014	VECDSCA2/FHR	Salas do Cartório		23/10/2014	R\$ 1.694,12	Ótimo
59413	CPU (CNU) 2014	COCM/FHR	Diretoria		23/10/2014	R\$ 1.694,12	Ótimo
59414	CPU (CNU) 2014	SP/DVPM	Materiais a Localizar		23/10/2014	R\$ 1.694,12	Ótimo
59415	CPU (CNU) 2014	SINF/FMHR	Materiais a Localizar		23/10/2014	R\$ 1.694,12	Ótimo
59416	CPU (CNU) 2014	SP/DVPM	Estoque material novo		23/10/2014	R\$ 1.694,12	Ótimo
59417	CPU (CNU) 2014	SP/DVPM	Estoque material novo		23/10/2014	R\$ 1.694,12	Ótimo
59418	CPU (CNU) 2014	SP/DVPM	Estoque material novo		23/10/2014	R\$ 1.694,12	Ótimo
59419	CPU (CNU) 2014	SP/DVPM	Estoque material novo		23/10/2014	R\$ 1.694,12	Ótimo
59420	CPU (CNU) 2014	SP/DVPM	Estoque material novo		23/10/2014	R\$ 1.694,12	Ótimo
59421	CPU (CNU) 2014	SP/DVPM	Estoque material novo		23/10/2014	R\$ 1.694,12	Ótimo
59422	CPU (CNU) 2014	SP/DVPM	Estoque material novo		23/10/2014	R\$ 1.694,12	Ótimo
59423	CPU (CNU) 2014	SP/DVPM	Estoque material novo		23/10/2014	R\$ 1.694,12	Ótimo
59424	TECLADO (CNU) 2014	VCM10/FHR	Salas do Cartório		23/10/2014	R\$ 16,99	Ótimo
59425	TECLADO (CNU) 2014	VCM10/FHR	Salas do Cartório		23/10/2014	R\$ 16,99	Ótimo
59426	TECLADO (CNU) 2014	VCM4/FHR	Salas do Cartório		23/10/2014	R\$ 16,99	Ótimo
59427	TECLADO (CNU) 2014	VCM5/FHR	Salas do Cartório		23/10/2014	R\$ 16,99	Ótimo
59428	TECLADO (CNU) 2014	SP/DVPM	Estoque material novo		23/10/2014	R\$ 16,99	Ótimo
59429	TECLADO (CNU) 2014	VCM10/FHR	Salas do Cartório		23/10/2014	R\$ 16,99	Ótimo
59430	TECLADO (CNU) 2014	VCM5/FHR	Salas do Cartório		23/10/2014	R\$ 16,99	Ótimo
59431	TECLADO (CNU) 2014	VCM10/FHR	Salas do Cartório		23/10/2014	R\$ 16,99	Ótimo
59432	TECLADO (CNU) 2014	VCM10/FHR	Salas do Cartório		23/10/2014	R\$ 16,99	Ótimo
59433	TECLADO (CNU) 2014	VCM6/FHR	Salas do Cartório		23/10/2014	R\$ 16,99	Ótimo
59434	TECLADO (CNU) 2014	JECVDFCM2/CREA	Salas do Cartório		23/10/2014	R\$ 16,99	Ótimo
59435	TECLADO (CNU) 2014	JECVDFCM1/FAM	Salas do Cartório		23/10/2014	R\$ 16,99	Ótimo
59436	TECLADO (CNU) 2014	JECVDFCM2/CREA	Salas do Cartório		23/10/2014	R\$ 16,99	Ótimo
59437	TECLADO (CNU) 2014	JECVDFCM1/FAM	Salas do Cartório		23/10/2014	R\$ 16,99	Ótimo
59438	TECLADO (CNU) 2014	JECV15/FMV	Salas do Cartório		23/10/2014	R\$ 16,99	Ótimo
59439	TECLADO (CNU) 2014	JECR13/FMV	Salas do Cartório		23/10/2014	R\$ 16,99	Ótimo
59440	TECLADO (CNU) 2014	JECV6/FMV	Salas do Cartório		23/10/2014	R\$ 16,99	Ótimo
59441	TECLADO (CNU) 2014	SP/DVPM	Salas do Cartório		23/10/2014	R\$ 16,99	Ótimo
59442	TECLADO (CNU) 2014	JECVDFCM2/CREA	Salas do Cartório		23/10/2014	R\$ 16,99	Ótimo
59443	TECLADO (CNU) 2014	JECVDFCM1/FAM	Salas do Cartório		23/10/2014	R\$ 16,99	Ótimo
59444	TECLADO (CNU) 2014	VECCDSCA1/FHR	Materiais a Localizar		23/10/2014	R\$ 16,99	Ótimo
59445	TECLADO (CNU) 2014	VCM1/FHR	Salas do Cartório		23/10/2014	R\$ 16,99	Ótimo
59446	TECLADO (CNU) 2014	VECCDSCA1/FHR	Materiais a Localizar		23/10/2014	R\$ 16,99	Ótimo
59447	TECLADO (CNU) 2014	VCM6/FHR	Salas do Cartório		23/10/2014	R\$ 16,99	Ótimo
59448	TECLADO (CNU) 2014	19JECR/FAM	Salas do Cartório		23/10/2014	R\$ 16,99	Ótimo
59449	TECLADO (CNU) 2014	VCM8/FHR	Salas do Cartório		23/10/2014	R\$ 16,99	Ótimo
59450	TECLADO (CNU) 2014	19JECR/FAM	Salas do Cartório		23/10/2014	R\$ 16,99	Ótimo
59451	TECLADO (CNU) 2014	CIHU/1JE	Salas do Cartório		23/10/2014	R\$ 16,99	Ótimo
59452	TECLADO (CNU) 2014	VCV20/FHR	Salas do Cartório		23/10/2014	R\$ 16,99	Ótimo
59453	TECLADO (CNU) 2014	SP/DVPM	Materiais a Localizar		23/10/2014	R\$ 16,99	Ótimo
59454	TECLADO (CNU) 2014	VCV12/FHR	Salas do Cartório		23/10/2014	R\$ 16,99	Ótimo
59455	TECLADO (CNU) 2014	SP/DVPM	Material Disponível		23/10/2014	R\$ 16,99	Ótimo
59456	TECLADO (CNU) 2014	CIHU/1JE	Salas do Cartório		23/10/2014	R\$ 16,99	Ótimo

O original deste documento é eletrônico e foi assinado digitalmente por EDUARDO MARTINS DE SOUZA e DOMINGOS JORGE CHALUB PEREIRA. Para verificar a autenticidade desta cópia impressa, acesse o site <https://ca.tiam.ufr.br/pt/pendo20206229067> e informe o nº impresso e o nº da cópia. 09-18-XK484C.

59457	TECLADO (CNJ) 2014	SINF/FAM	Materiais a Localizar		23/10/2014	R\$	16,99	Ótimo
59458	TECLADO (CNJ) 2014	VECTR1/FHR	Salas do Cartório		23/10/2014	R\$	16,99	Ótimo
59459	TECLADO (CNJ) 2014	VFP2/FHR	Salas do Cartório		23/10/2014	R\$	16,99	Ótimo
59460	TECLADO (CNJ) 2014	9JECV/FAM	Salas do Cartório		23/10/2014	R\$	16,99	Ótimo
59461	TECLADO (CNJ) 2014	CIAPUI	Salas do Cartório		23/10/2014	R\$	16,99	Ótimo
59462	TECLADO (CNJ) 2014	JECV12/FMV	Salas do Cartório		23/10/2014	R\$	16,99	Ótimo
59463	TECLADO (CNJ) 2014	19JECR/FAM	Salas do Cartório		23/10/2014	R\$	16,99	Ótimo
59464	TECLADO (CNJ) 2014	VECCDSCA1/FHR	Materiais a Localizar		23/10/2014	R\$	16,99	Ótimo
59465	TECLADO (CNJ) 2014	VCM6/FHR	Salas do Cartório		23/10/2014	R\$	16,99	Ótimo
59466	TECLADO (CNJ) 2014	STCERT/CGJ	Salas do Cartório		23/10/2014	R\$	16,99	Ótimo
59467	TECLADO (CNJ) 2014	9JECV/FAM	Salas do Cartório		23/10/2014	R\$	16,99	Ótimo
59468	TECLADO (CNJ) 2014	COCM/FHR	Diretoria		23/10/2014	R\$	16,99	Ótimo
59469	TECLADO (CNJ) 2014	CIMANAQ	Salas do Cartório		23/10/2014	R\$	16,99	Ótimo
59470	TECLADO (CNJ) 2014	COCM/FHR	Diretoria		23/10/2014	R\$	16,99	Ótimo
59471	TECLADO (CNJ) 2014	CIAPUI	Salas do Cartório		23/10/2014	R\$	16,99	Ótimo
59472	TECLADO (CNJ) 2014	COCM/FHR	Diretoria		23/10/2014	R\$	16,99	Ótimo
59473	TECLADO (CNJ) 2014	CICOA/1JE	Salas do Cartório		23/10/2014	R\$	16,99	Ótimo
59474	TECLADO (CNJ) 2014	CICARAU	Salas do Cartório		23/10/2014	R\$	16,99	Ótimo
59475	TECLADO (CNJ) 2014	CICOA/1V	Salas do Cartório		23/10/2014	R\$	16,99	Ótimo
59476	TECLADO (CNJ) 2014	CIIRAN/2V	Salas do Cartório		23/10/2014	R\$	16,99	Ótimo
59477	TECLADO (CNJ) 2014	CICOA/1V	Salas do Cartório		23/10/2014	R\$	16,99	Ótimo
59478	TECLADO (CNJ) 2014	CIauta	Salas do Cartório		23/10/2014	R\$	16,99	Ótimo
59479	TECLADO (CNJ) 2014	CICOA/1JE	Salas do Cartório		23/10/2014	R\$	16,99	Ótimo
59480	TECLADO (CNJ) 2014	CIauta	Salas do Cartório		23/10/2014	R\$	16,99	Ótimo
59481	TECLADO (CNJ) 2014	CIauta	Salas do Cartório		23/10/2014	R\$	16,99	Ótimo
59482	TECLADO (CNJ) 2014	CIURUCA	Salas do Cartório		23/10/2014	R\$	16,99	Ótimo
59483	TECLADO (CNJ) 2014	CIRPEVA	Salas do Cartório		23/10/2014	R\$	16,99	Ótimo
59484	TECLADO (CNJ) 2014	19JECR/FAM	Salas do Cartório		23/10/2014	R\$	16,99	Ótimo
59485	TECLADO (CNJ) 2014	VTJ2/FHR	Salas do Cartório		23/10/2014	R\$	16,99	Ótimo
59486	TECLADO (CNJ) 2014	JECR13/FMV	Salas do Cartório		23/10/2014	R\$	16,99	Ótimo
59487	TECLADO (CNJ) 2014	CIITAC/3V	Salas do Cartório		23/10/2014	R\$	16,99	Ótimo
59488	TECLADO (CNJ) 2014	SP/DVPM	Material com Avaria		23/10/2014	R\$	16,99	Ótimo
59489	TECLADO (CNJ) 2014	JECV15/FMV	Salas do Cartório		23/10/2014	R\$	16,99	Ótimo
59490	TECLADO (CNJ) 2014	JECVDFCM2/CREA	Salas do Cartório		23/10/2014	R\$	16,99	Ótimo
59491	TECLADO (CNJ) 2014	SP/DVPM	Material com Avaria		23/10/2014	R\$	16,99	Ótimo
59492	TECLADO (CNJ) 2014	JECV12/FMV	Salas do Cartório		23/10/2014	R\$	16,99	Ótimo
59493	TECLADO (CNJ) 2014	SP/DVPM	Material com Avaria		23/10/2014	R\$	16,99	Ótimo
59494	TECLADO (CNJ) 2014	VCM5/FHR	Salas do Cartório		23/10/2014	R\$	16,99	Ótimo
59495	TECLADO (CNJ) 2014	VECCDSCA1/FHR	Materiais a Localizar		23/10/2014	R\$	16,99	Ótimo
59496	TECLADO (CNJ) 2014	VCM7/FHR	Salas do Cartório		23/10/2014	R\$	16,99	Ótimo
59497	TECLADO (CNJ) 2014	VCM10/FHR	Salas do Cartório		23/10/2014	R\$	16,99	Ótimo
59498	TECLADO (CNJ) 2014	VCM10/FHR	Salas do Cartório		23/10/2014	R\$	16,99	Ótimo
59499	TECLADO (CNJ) 2014	VCM5/FHR	Salas do Cartório		23/10/2014	R\$	16,99	Ótimo
59500	TECLADO (CNJ) 2014	VECCDSCA1/FHR	Materiais a Localizar		23/10/2014	R\$	16,99	Ótimo
59501	TECLADO (CNJ) 2014	VCM1/FHR	Salas do Cartório		23/10/2014	R\$	16,99	Ótimo
59502	TECLADO (CNJ) 2014	VECCDSCA1/FHR	Materiais a Localizar		23/10/2014	R\$	16,99	Ótimo
59503	TECLADO (CNJ) 2014	VECCDSCA1/FHR	Materiais a Localizar		23/10/2014	R\$	16,99	Ótimo
59504	TECLADO (CNJ) 2014	JECVDFCM1/FAM	Salas do Cartório		23/10/2014	R\$	16,99	Ótimo
59505	TECLADO (CNJ) 2014	JECVDFCM2/CREA	Salas do Cartório		23/10/2014	R\$	16,99	Ótimo
59506	TECLADO (CNJ) 2014	COCM/FHR	Diretoria		23/10/2014	R\$	16,99	Ótimo
59507	TECLADO (CNJ) 2014	JECV8/UNL	Salas do Cartório		23/10/2014	R\$	16,99	Ótimo
59508	TECLADO (CNJ) 2014	VECTR1/FHR	Salas do Cartório		23/10/2014	R\$	16,99	Ótimo
59509	TECLADO (CNJ) 2014	VCM9/FHR	Salas do Cartório		23/10/2014	R\$	16,99	Ótimo
59510	TECLADO (CNJ) 2014	JECV8/UNL	Salas do Cartório		23/10/2014	R\$	16,99	Ótimo
59511	TECLADO (CNJ) 2014	VEUTE3/FHR	Salas do Cartório		23/10/2014	R\$	16,99	Ótimo
59512	TECLADO (CNJ) 2014	VEPEPA/FHR	SALAS DO CARTÓRIO		23/10/2014	R\$	16,99	Ótimo
59513	TECLADO (CNJ) 2014	JECV12/FMV	Salas do Cartório		23/10/2014	R\$	16,99	Ótimo
59514	TECLADO (CNJ) 2014	JECV6/FMV	Salas do Cartório		23/10/2014	R\$	16,99	Ótimo
59515	TECLADO (CNJ) 2014	9JECV/FAM	Salas do Cartório		23/10/2014	R\$	16,99	Ótimo
59516	TECLADO (CNJ) 2014	SP/DVPM	Salas do Cartório		23/10/2014	R\$	16,99	Ótimo
59517	TECLADO (CNJ) 2014	SP/DVPM	Salas do Cartório		23/10/2014	R\$	16,99	Ótimo
59518	TECLADO (CNJ) 2014	JECV6/FMV	Salas do Cartório		23/10/2014	R\$	16,99	Ótimo
59519	TECLADO (CNJ) 2014	VEUTE2/FHR	Salas do Cartório		23/10/2014	R\$	16,99	Ótimo
59520	TECLADO (CNJ) 2014	VEPEPA/FHR	SALAS DO CARTÓRIO		23/10/2014	R\$	16,99	Ótimo
59521	TECLADO (CNJ) 2014	VEPEPA/FHR	SALAS DO CARTÓRIO		23/10/2014	R\$	16,99	Ótimo
59522	TECLADO (CNJ) 2014	9JECV/FAM	Salas do Cartório		23/10/2014	R\$	16,99	Ótimo
59523	TECLADO (CNJ) 2014	VCV11/FMNV	Materiais a Localizar		23/10/2014	R\$	16,99	Ótimo
59524	TECLADO (CNJ) 2014	COCM/FHR	Diretoria		23/10/2014	R\$	16,99	Ótimo
59525	TECLADO (CNJ) 2014	SP/DVPM	Salas do Cartório		23/10/2014	R\$	16,99	Ótimo
59526	TECLADO (CNJ) 2014	JECVDFCM1/FAM	Salas do Cartório		23/10/2014	R\$	16,99	Ótimo
59527	TECLADO (CNJ) 2014	CISSUATU	Salas do Cartório		23/10/2014	R\$	16,99	Ótimo
59528	TECLADO (CNJ) 2014	JECVDFCM2/CREA	Salas do Cartório		23/10/2014	R\$	16,99	Ótimo
59529	TECLADO (CNJ) 2014	SP/DVPM	Salas do Cartório		23/10/2014	R\$	16,99	Ótimo
59530	TECLADO (CNJ) 2014	CIAPUI	Salas do Cartório		23/10/2014	R\$	16,99	Ótimo
59531	TECLADO (CNJ) 2014	VCV20/FHR	Salas do Cartório		23/10/2014	R\$	16,99	Ótimo
59532	TECLADO (CNJ) 2014	VEUTE2/FHR	Salas do Cartório		23/10/2014	R\$	16,99	Ótimo
59533	TECLADO (CNJ) 2014	VCM11/FHR	Salas do Cartório		23/10/2014	R\$	16,99	Ótimo
59534	TECLADO (CNJ) 2014	VEPEPA/FHR	SALAS DO CARTÓRIO		23/10/2014	R\$	16,99	Ótimo
59535	TECLADO (CNJ) 2014	VTJ3/FHR	Salas do Cartório		23/10/2014	R\$	16,99	Ótimo
59536	TECLADO (CNJ) 2014	VEPEPA/FHR	SALAS DO CARTÓRIO		23/10/2014	R\$	16,99	Ótimo
59537	TECLADO (CNJ) 2014	VCM11/FHR	Salas do Cartório		23/10/2014	R\$	16,99	Ótimo
59538	TECLADO (CNJ) 2014	STSCDR/FHR	Diretoria		23/10/2014	R\$	16,99	Ótimo
59539	TECLADO (CNJ) 2014	VTJ1/FHR	Salas do Cartório		23/10/2014	R\$	16,99	Ótimo
59540	TECLADO (CNJ) 2014	CICCAST	Salas do Cartório		23/10/2014	R\$	16,99	Ótimo
59541	TECLADO (CNJ) 2014	VTJ2/FHR	Salas do Cartório		23/10/2014	R\$	16,99	Ótimo
59542	TECLADO (CNJ) 2014	VTJ1/FHR	Salas do Cartório		23/10/2014	R\$	16,99	Ótimo
59543	TECLADO (CNJ) 2014	VCV12/FHR	Salas do Cartório		23/10/2014	R\$	16,99	Ótimo
59544	TECLADO (CNJ) 2014	COCM/FHR	Diretoria		23/10/2014	R\$	16,99	Ótimo
59545	TECLADO (CNJ) 2014	JECR13/FMV	Salas do Cartório		23/10/2014	R\$	16,99	Ótimo
59546	TECLADO (CNJ) 2014	VCV11/FMNV	Materiais a Localizar		23/10/2014	R\$	16,99	Ótimo
59547	TECLADO (CNJ) 2014	VEUTE3/FHR	sala do cartorio		23/10/2014	R\$	16,99	Ótimo
59548	TECLADO (CNJ) 2014	SP/DVPM	Salas do Cartório		23/10/2014	R\$	16,99	Ótimo

59549	TECLADO (CNJ) 2014	SP/DVPM	Salas do Cartório		23/10/2014	R\$ 16,99	Ótimo
59550	TECLADO (CNJ) 2014	VECUTE3/FHR	sala do cartorio		23/10/2014	R\$ 16,99	Ótimo
59551	TECLADO (CNJ) 2014	VECUTE2/FHR	Salas do Cartório		23/10/2014	R\$ 16,99	Ótimo
59552	TECLADO (CNJ) 2014	JECVDFCM1/FAM	Salas do Cartório		23/10/2014	R\$ 16,99	Ótimo
59553	TECLADO (CNJ) 2014	SP/DVPM	Salas do Cartório		23/10/2014	R\$ 16,99	Ótimo
59554	TECLADO (CNJ) 2014	CICODA	Salas do Cartório		23/10/2014	R\$ 16,99	Ótimo
59555	TECLADO (CNJ) 2014	CICODA	Salas do Cartório		23/10/2014	R\$ 16,99	Ótimo
59556	TECLADO (CNJ) 2014	SNAJV/FHR	Sala do Setor		23/10/2014	R\$ 16,99	Ótimo
59557	TECLADO (CNJ) 2014	COCM/FHR	Coordenadoria de Central de		23/10/2014	R\$ 16,99	Ótimo
59558	TECLADO (CNJ) 2014	COCM/FHR	Diretoria		23/10/2014	R\$ 16,99	Ótimo
59559	TECLADO (CNJ) 2014	COCM/FHR	Diretoria		23/10/2014	R\$ 16,99	Ótimo
59560	TECLADO (CNJ) 2014	COCM/FHR	Diretoria		23/10/2014	R\$ 16,99	Ótimo
59561	TECLADO (CNJ) 2014	COCM/FHR	Diretoria		23/10/2014	R\$ 16,99	Ótimo
59562	TECLADO (CNJ) 2014	SP/DVPM	Salas do Cartório		23/10/2014	R\$ 16,99	Ótimo
59563	TECLADO (CNJ) 2014	CITAPA	Salas do Cartório		23/10/2014	R\$ 16,99	Ótimo
59564	TECLADO (CNJ) 2014	CIAPUI	Salas do Cartório		23/10/2014	R\$ 16,99	Ótimo
59565	TECLADO (CNJ) 2014	SP/DVPM	Salas do Cartório		23/10/2014	R\$ 16,99	Ótimo
59566	TECLADO (CNJ) 2014	SP/DVPM	Salas do Cartório		23/10/2014	R\$ 16,99	Ótimo
59567	TECLADO (CNJ) 2014	COCM/FHR	Diretoria		23/10/2014	R\$ 16,99	Ótimo
59568	TECLADO (CNJ) 2014	CIITAMA	Salas do Cartório		23/10/2014	R\$ 16,99	Ótimo
59569	TECLADO (CNJ) 2014	CIITAMA	Salas do Cartório		23/10/2014	R\$ 16,99	Ótimo
59570	TECLADO (CNJ) 2014	CICOA/2V	Salas do Cartório		23/10/2014	R\$ 16,99	Ótimo
59571	TECLADO (CNJ) 2014	CIBARCE	Salas do Cartório		23/10/2014	R\$ 16,99	Ótimo
59572	TECLADO (CNJ) 2014	CIIRAN/1V	Salas do Cartório		23/10/2014	R\$ 16,99	Ótimo
59573	TECLADO (CNJ) 2014	SINF/FMHR	Materiais a Localizar		23/10/2014	R\$ 16,99	Ótimo
59574	TECLADO (CNJ) 2014	SINF/FMHR	Materiais a Localizar		23/10/2014	R\$ 16,99	Ótimo
59575	TECLADO (CNJ) 2014	CIIRAN/2V	Salas do Cartório		23/10/2014	R\$ 16,99	Ótimo
59576	TECLADO (CNJ) 2014	PROJUDI/SIPAM	Materiais a Localizar		23/10/2014	R\$ 16,99	Ótimo
59577	TECLADO (CNJ) 2014	COJE/FMV	Coord. Juizados Especiais do FMV		23/10/2014	R\$ 16,99	Ótimo
59578	TECLADO (CNJ) 2014	CIITAC/3V	Salas do Cartório		23/10/2014	R\$ 16,99	Ótimo
59579	TECLADO (CNJ) 2014	PROJUDI/SIPAM	Materiais a Localizar		23/10/2014	R\$ 16,99	Ótimo
59580	TECLADO (CNJ) 2014	PROJUDI/SIPAM	Materiais a Localizar		23/10/2014	R\$ 16,99	Ótimo
59581	TECLADO (CNJ) 2014	PROJUDI/SIPAM	Materiais a Localizar		23/10/2014	R\$ 16,99	Ótimo
59582	TECLADO (CNJ) 2014	PROJUDI/SIPAM	Materiais a Localizar		23/10/2014	R\$ 16,99	Ótimo
59583	TECLADO (CNJ) 2014	CIITAC/3V	Salas do Cartório		23/10/2014	R\$ 16,99	Ótimo
59584	TECLADO (CNJ) 2014	VTJ3/FHR	Secretaria		23/10/2014	R\$ 16,99	Ótimo
59585	TECLADO (CNJ) 2014	VTJ3/FHR	Salas do Cartório		23/10/2014	R\$ 16,99	Ótimo
59586	TECLADO (CNJ) 2014	STAJUI/FMV	Setor de Ajuizamento do FMV		23/10/2014	R\$ 16,99	Ótimo
59587	TECLADO (CNJ) 2014	UPJ2/FHR	home office		23/10/2014	R\$ 16,99	Ótimo
59588	TECLADO (CNJ) 2014	JECV13/FMV	Salas do Cartório		23/10/2014	R\$ 16,99	Ótimo
59589	TECLADO (CNJ) 2014	VFAM1/FHR	Salas do Cartório		23/10/2014	R\$ 16,99	Ótimo
59590	TECLADO (CNJ) 2014	COJE/FMV	Coord. Juizados Especiais do FMV		23/10/2014	R\$ 16,99	Ótimo
59591	TECLADO (CNJ) 2014	COJE/FMV	Coord. Juizados Especiais do FMV		23/10/2014	R\$ 16,99	Ótimo
59592	TECLADO (CNJ) 2014	COJE/FMV	Coord. Juizados Especiais do FMV		23/10/2014	R\$ 16,99	Ótimo
59593	TECLADO (CNJ) 2014	CITAPA	Salas do Cartório		23/10/2014	R\$ 16,99	Ótimo
59594	TECLADO (CNJ) 2014	CIRPEVA	Salas do Cartório		23/10/2014	R\$ 16,99	Ótimo
59595	TECLADO (CNJ) 2014	CCCV1/TJ	Secretaria da 1ª Câmara Cível		23/10/2014	R\$ 16,99	Ótimo
59596	TECLADO (CNJ) 2014	PROJUDI/SIPAM	Materiais a Localizar		23/10/2014	R\$ 16,99	Ótimo
59597	TECLADO (CNJ) 2014	CIRPEVA	Salas do Cartório		23/10/2014	R\$ 16,99	Ótimo
59598	TECLADO (CNJ) 2014	VCV13/FHR	Salas do Cartório		23/10/2014	R\$ 16,99	Ótimo
59599	TECLADO (CNJ) 2014	CIURUCA	Salas do Cartório		23/10/2014	R\$ 16,99	Ótimo
59600	TECLADO (CNJ) 2014	CIRPEVA	Salas do Cartório		23/10/2014	R\$ 16,99	Ótimo
59601	TECLADO (CNJ) 2014	SP/DVPM	Material com Avaria		23/10/2014	R\$ 16,99	Ótimo
59602	TECLADO (CNJ) 2014	GABDLCV/TJ	Gabinete		23/10/2014	R\$ 16,99	Ótimo
59603	TECLADO (CNJ) 2014	SINF/FMHR	Materiais a Localizar		23/10/2014	R\$ 16,99	Ótimo
59604	TECLADO (CNJ) 2014	CIRPEVA	Salas do Cartório		23/10/2014	R\$ 16,99	Ótimo
59605	TECLADO (CNJ) 2014	CIRPEVA	Salas do Cartório		23/10/2014	R\$ 16,99	Ótimo
59606	TECLADO (CNJ) 2014	CICOA/2V	Salas do Cartório		23/10/2014	R\$ 16,99	Ótimo
59607	TECLADO (CNJ) 2014	CIIRAN/1V	Salas do Cartório		23/10/2014	R\$ 16,99	Ótimo
59608	TECLADO (CNJ) 2014	VCV20/FHR	Salas do Cartório		23/10/2014	R\$ 16,99	Ótimo
59609	TECLADO (CNJ) 2014	SP/DVPM	Material com Avaria		23/10/2014	R\$ 16,99	Ótimo
59610	TECLADO (CNJ) 2014	PROJUDI/SIPAM	Materiais a Localizar		23/10/2014	R\$ 16,99	Ótimo
59611	TECLADO (CNJ) 2014	JECV15/FMV	Salas do Cartório		23/10/2014	R\$ 16,99	Ótimo
59612	TECLADO (CNJ) 2014	JECV15/FMV	Salas do Cartório		23/10/2014	R\$ 16,99	Ótimo
59613	TECLADO (CNJ) 2014	VFAM5/FHR	Salas do Cartório		23/10/2014	R\$ 16,99	Ótimo
59614	TECLADO (CNJ) 2014	VFAM5/FHR	Salas do Cartório		23/10/2014	R\$ 16,99	Ótimo
59615	TECLADO (CNJ) 2014	PROJUDI/SIPAM	Materiais a Localizar		23/10/2014	R\$ 16,99	Ótimo
59616	TECLADO (CNJ) 2014	JECR17/FMV	Salas do Cartório		23/10/2014	R\$ 16,99	Ótimo
59617	TECLADO (CNJ) 2014	JECV6/FMV	Salas do Cartório		23/10/2014	R\$ 16,99	Ótimo
59618	TECLADO (CNJ) 2014	JECR13/FMV	Salas do Cartório		23/10/2014	R\$ 16,99	Ótimo
59619	TECLADO (CNJ) 2014	10JECV/FAM	Salas do Cartório		23/10/2014	R\$ 16,99	Ótimo
59620	TECLADO (CNJ) 2014	SP/DVPM	Salas do Cartório		23/10/2014	R\$ 16,99	Ótimo
59621	TECLADO (CNJ) 2014	PROJUDI/SIPAM	Materiais a Localizar		23/10/2014	R\$ 16,99	Ótimo
59622	TECLADO (CNJ) 2014	JECR17/FMV	Salas do Cartório		23/10/2014	R\$ 16,99	Ótimo
59623	TECLADO (CNJ) 2014	JEFPEM/FHR	Salas do Cartório		23/10/2014	R\$ 16,99	Ótimo
59624	TECLADO (CNJ) 2014	10JECV/FAM	Salas do Cartório		23/10/2014	R\$ 16,99	Ótimo
59625	TECLADO (CNJ) 2014	10JECV/FAM	Salas do Cartório		23/10/2014	R\$ 16,99	Ótimo
59626	TECLADO (CNJ) 2014	CIENVI	Salas do Cartório		23/10/2014	R\$ 16,99	Ótimo
59627	TECLADO (CNJ) 2014	CIANORI	Salas do Cartório		23/10/2014	R\$ 16,99	Ótimo
59628	TECLADO (CNJ) 2014	CCCV1/TJ	Secretaria da 1ª Câmara Cível		23/10/2014	R\$ 16,99	Ótimo
59629	TECLADO (CNJ) 2014	CILABREA	Salas do Cartório		23/10/2014	R\$ 16,99	Ótimo
59630	TECLADO (CNJ) 2014	SINF/FMHR	Materiais a Localizar		23/10/2014	R\$ 16,99	Ótimo
59631	TECLADO (CNJ) 2014	VCV5/FHR	Salas do Cartório		23/10/2014	R\$ 16,99	Ótimo
59632	TECLADO (CNJ) 2014	CIENVI	Salas do Cartório		23/10/2014	R\$ 16,99	Ótimo
59633	TECLADO (CNJ) 2014	CILABREA	Salas do Cartório		23/10/2014	R\$ 16,99	Ótimo
59634	TECLADO (CNJ) 2014	CIPAR/1JE	Salas do Cartório		23/10/2014	R\$ 16,99	Ótimo
59635	TECLADO (CNJ) 2014	CCCV1/TJ	Secretaria da 1ª Câmara Cível		23/10/2014	R\$ 16,99	Ótimo
59636	TECLADO (CNJ) 2014	SINF/FMHR	Materiais a Localizar		23/10/2014	R\$ 16,99	Ótimo
59637	TECLADO (CNJ) 2014	CIMAM/1V	Salas do Cartório		23/10/2014	R\$ 16,99	Ótimo
59638	TECLADO (CNJ) 2014	CIMAU/1V	Salas do Cartório		23/10/2014	R\$ 16,99	Ótimo
59639	TECLADO (CNJ) 2014	CINOLIN	Salas do Cartório		23/10/2014	R\$ 16,99	Ótimo
59640	TECLADO (CNJ) 2014	SINF/FMHR	Materiais a Localizar		23/10/2014	R\$ 16,99	Ótimo

59641	TECLADO (CNJ) 2014	CIMAM/2V	Salas do Cartório		23/10/2014	R\$ 16,99	Ótimo
59642	TECLADO (CNJ) 2014	SP/DVPM	Salas do Cartório		23/10/2014	R\$ 16,99	Ótimo
59643	TECLADO (CNJ) 2014	CIBVRA	Salas do Cartório		23/10/2014	R\$ 16,99	Ótimo
59644	TECLADO (CNJ) 2014	VCV20/FHR	Salas do Cartório		23/10/2014	R\$ 16,99	Ótimo
59645	TECLADO (CNJ) 2014	JEFPEM/FHR	Salas do Cartório		23/10/2014	R\$ 16,99	Ótimo
59646	TECLADO (CNJ) 2014	SP/DVPM	Juiz. da Inf. e Juv. Cível: Psicologia		23/10/2014	R\$ 16,99	Ótimo
59647	TECLADO (CNJ) 2014	CCC1/TJ	Secretaria da 1ª Câmara Cível		23/10/2014	R\$ 16,99	Ótimo
59648	TECLADO (CNJ) 2014	CICARAU	Salas do Cartório		23/10/2014	R\$ 16,99	Ótimo
59649	TECLADO (CNJ) 2014	STCP/DVIL	Setor de Transporte do CP		23/10/2014	R\$ 16,99	Ótimo
59650	TECLADO (CNJ) 2014	CIANORI	Salas do Cartório		23/10/2014	R\$ 16,99	Ótimo
59651	TECLADO (CNJ) 2014	CISAICA	Salas do Cartório		23/10/2014	R\$ 16,99	Ótimo
59652	TECLADO (CNJ) 2014	CISAICA	Salas do Cartório		23/10/2014	R\$ 16,99	Ótimo
59653	TECLADO (CNJ) 2014	CITAB/2V	Salas do Cartório		23/10/2014	R\$ 16,99	Ótimo
59654	TECLADO (CNJ) 2014	CITAB/2V	Salas do Cartório		23/10/2014	R\$ 16,99	Ótimo
59655	TECLADO (CNJ) 2014	VCV5/FHR	Salas do Cartório		23/10/2014	R\$ 16,99	Ótimo
59656	TECLADO (CNJ) 2014	CIALVA	Salas do Cartório		23/10/2014	R\$ 16,99	Ótimo
59657	TECLADO (CNJ) 2014	CIMAN/1JE	Salas do Cartório		23/10/2014	R\$ 16,99	Ótimo
59658	TECLADO (CNJ) 2014	CCC1/TJ	Secretaria da 1ª Câmara Cível		23/10/2014	R\$ 16,99	Ótimo
59659	TECLADO (CNJ) 2014	CIMANAQ	Salas do Cartório		23/10/2014	R\$ 16,99	Ótimo
59660	TECLADO (CNJ) 2014	CCC1/TJ	Secretaria da 1ª Câmara Cível		23/10/2014	R\$ 16,99	Ótimo
59661	TECLADO (CNJ) 2014	CICARAU	Salas do Cartório		23/10/2014	R\$ 16,99	Ótimo
59662	TECLADO (CNJ) 2014	CJUTAI	Salas do Cartório		23/10/2014	R\$ 16,99	Ótimo
59663	TECLADO (CNJ) 2014	CIPAR/1V	Salas do Cartório		23/10/2014	R\$ 16,99	Ótimo
59664	TECLADO (CNJ) 2014	CIPIXU	Salas do Cartório		23/10/2014	R\$ 16,99	Ótimo
59665	TECLADO (CNJ) 2014	CIMAM/2V	Salas do Cartório		23/10/2014	R\$ 16,99	Ótimo
59666	TECLADO (CNJ) 2014	CINAIRAO	Salas do Cartório		23/10/2014	R\$ 16,99	Ótimo
59667	TECLADO (CNJ) 2014	CISPOLIV	Salas do Cartório		23/10/2014	R\$ 16,99	Ótimo
59668	TECLADO (CNJ) 2014	SP/DVPM	Materiais a Localizar		23/10/2014	R\$ 16,99	Ótimo
59669	TECLADO (CNJ) 2014	CCC1/TJ	Secretaria da 1ª Câmara Cível		23/10/2014	R\$ 16,99	Ótimo
59670	TECLADO (CNJ) 2014	CIPAR/1JE	Salas do Cartório		23/10/2014	R\$ 16,99	Ótimo
59671	TECLADO (CNJ) 2014	CIMAM/1V	Salas do Cartório		23/10/2014	R\$ 16,99	Ótimo
59672	TECLADO (CNJ) 2014	CIMAN/1JE	Salas do Cartório		23/10/2014	R\$ 16,99	Ótimo
59673	TECLADO (CNJ) 2014	CIBVRA	Salas do Cartório		23/10/2014	R\$ 16,99	Ótimo
59674	TECLADO (CNJ) 2014	CINAIRAO	Salas do Cartório		23/10/2014	R\$ 16,99	Ótimo
59675	TECLADO (CNJ) 2014	SINF/FMHR	Materiais a Localizar		23/10/2014	R\$ 16,99	Ótimo
59676	TECLADO (CNJ) 2014	CICVARZ	Salas do Cartório		23/10/2014	R\$ 16,99	Ótimo
59677	TECLADO (CNJ) 2014	CIRUCA	Salas do Cartório		23/10/2014	R\$ 16,99	Ótimo
59678	TECLADO (CNJ) 2014	CIMAM/2V	Salas do Cartório		23/10/2014	R\$ 16,99	Ótimo
59679	TECLADO (CNJ) 2014	CICVARZ	Salas do Cartório		23/10/2014	R\$ 16,99	Ótimo
59680	TECLADO (CNJ) 2014	CIPAR/1V	Salas do Cartório		23/10/2014	R\$ 16,99	Ótimo
59681	TECLADO (CNJ) 2014	SP/DVPM	Material Disponível		23/10/2014	R\$ 16,99	Ótimo
59682	TECLADO (CNJ) 2014	SINF/FMHR	Materiais a Localizar		23/10/2014	R\$ 16,99	Ótimo
59683	TECLADO (CNJ) 2014	SP/DVPM	Material Disponível		23/10/2014	R\$ 16,99	Ótimo
59684	TECLADO (CNJ) 2014	SINF/FMHR	Materiais a Localizar		23/10/2014	R\$ 16,99	Ótimo
59685	TECLADO (CNJ) 2014	VCV19/FHR	Home Office		23/10/2014	R\$ 16,99	Ótimo
59686	TECLADO (CNJ) 2014	CODP1G/CGJ	Coord. de Dist. Processual de 1º		23/10/2014	R\$ 16,99	Ótimo
59687	TECLADO (CNJ) 2014	VCV16/FHR	Salas do Cartório		23/10/2014	R\$ 16,99	Ótimo
59688	TECLADO (CNJ) 2014	SP/DVPM	Juiz. da Inf. e Juv. Infrac.:		23/10/2014	R\$ 16,99	Ótimo
59689	TECLADO (CNJ) 2014	SP/DVPM	Juiz. da Inf. e Juv. Infrac.:		23/10/2014	R\$ 16,99	Ótimo
59690	TECLADO (CNJ) 2014	SP/DVPM	Juiz. da Inf. e Juv. Infrac.:		23/10/2014	R\$ 16,99	Ótimo
59691	TECLADO (CNJ) 2014	SINF/FMHR	Sala do Setor de Suporte/FMHR		23/10/2014	R\$ 16,99	Ótimo
59692	TECLADO (CNJ) 2014	VCV9/FHR	Salas do Cartório		23/10/2014	R\$ 16,99	Ótimo
59693	TECLADO (CNJ) 2014	SP/DVPM	Estoque material novo		23/10/2014	R\$ 16,99	Ótimo
59694	TECLADO (CNJ) 2014	JECR13/FMV	Salas do Cartório		23/10/2014	R\$ 16,99	Ótimo
59695	TECLADO (CNJ) 2014	CODP1G/CGJ	Coord. de Dist. Processual de 1º		23/10/2014	R\$ 16,99	Ótimo
59696	TECLADO (CNJ) 2014	SCTR/FMV	Coord. Juizados Especiais do FMV		23/10/2014	R\$ 16,99	Ótimo
59697	TECLADO (CNJ) 2014	VCM6/FHR	Salas do Cartório		23/10/2014	R\$ 16,99	Ótimo
59698	TECLADO (CNJ) 2014	CJSCC/FHR	Salas do setor		23/10/2014	R\$ 16,99	Ótimo
59699	TECLADO (CNJ) 2014	VCV19/FHR	Salas do Cartório		23/10/2014	R\$ 16,99	Ótimo
59700	TECLADO (CNJ) 2014	VCV18/FHR	Salas do Cartório		23/10/2014	R\$ 16,99	Ótimo
59701	TECLADO (CNJ) 2014	VECTR1/FHR	Salas do Cartório		23/10/2014	R\$ 16,99	Ótimo
59702	TECLADO (CNJ) 2014	VCV12/FHR	Salas do Cartório		23/10/2014	R\$ 16,99	Ótimo
59703	TECLADO (CNJ) 2014	VCV13/FHR	Salas do Cartório		23/10/2014	R\$ 16,99	Ótimo
59704	TECLADO (CNJ) 2014	VCV14/FHR	Salas do Cartório		23/10/2014	R\$ 16,99	Ótimo
59705	TECLADO (CNJ) 2014	VCM1/FHR	Salas do Cartório		23/10/2014	R\$ 16,99	Ótimo
59706	TECLADO (CNJ) 2014	VRPP/FHR	Salas do Cartório		23/10/2014	R\$ 16,99	Ótimo
59707	TECLADO (CNJ) 2014	VRPP/FHR	Salas do Cartório		23/10/2014	R\$ 16,99	Ótimo
59708	TECLADO (CNJ) 2014	VRPP/FHR	Salas do Cartório		23/10/2014	R\$ 16,99	Ótimo
59709	TECLADO (CNJ) 2014	VRPP/FHR	Salas do Cartório		23/10/2014	R\$ 16,99	Ótimo
59710	TECLADO (CNJ) 2014	VTJ1/FHR	Salas do Cartório		23/10/2014	R\$ 16,99	Ótimo
59711	TECLADO (CNJ) 2014	VCV17/FHR	Salas do Cartório		23/10/2014	R\$ 16,99	Ótimo
59712	TECLADO (CNJ) 2014	VCV12/FHR	Salas do Cartório		23/10/2014	R\$ 16,99	Ótimo
59713	TECLADO (CNJ) 2014	JECR13/FMV	Salas do Cartório		23/10/2014	R\$ 16,99	Ótimo
59714	TECLADO (CNJ) 2014	VFAM5/FHR	Salas do Cartório		23/10/2014	R\$ 16,99	Ótimo
59715	TECLADO (CNJ) 2014	VFAM5/FHR	Salas do Cartório		23/10/2014	R\$ 16,99	Ótimo
59716	TECLADO (CNJ) 2014	VTJ2/FHR	Salas do Cartório		23/10/2014	R\$ 16,99	Ótimo
59717	TECLADO (CNJ) 2014	VOS/FHR	Salas do Cartório		23/10/2014	R\$ 16,99	Ótimo
59718	TECLADO (CNJ) 2014	JECR13/FMV	Salas do Cartório		23/10/2014	R\$ 16,99	Ótimo
59719	TECLADO (CNJ) 2014	VCM9/FHR	Salas do Cartório		23/10/2014	R\$ 16,99	Ótimo
59720	TECLADO (CNJ) 2014	VCM9/FHR	Salas do Cartório		23/10/2014	R\$ 16,99	Ótimo
59721	TECLADO (CNJ) 2014	JECR13/FMV	Salas do Cartório		23/10/2014	R\$ 16,99	Ótimo
59722	TECLADO (CNJ) 2014	COIJ/TORRE CÍVEL	Coordenadoria da Infância e		23/10/2014	R\$ 16,99	Ótimo
59723	TECLADO (CNJ) 2014	DVIL/TJ	Div. Infraestrutura e Logística		23/10/2014	R\$ 16,99	Ótimo
59724	TECLADO (CNJ) 2014	SP/DVPM	Salas do Cartório		23/10/2014	R\$ 16,99	Ótimo
59725	TECLADO (CNJ) 2014	VCV15/FHR	Salas do Cartório		23/10/2014	R\$ 16,99	Ótimo
59726	TECLADO (CNJ) 2014	VCM9/FHR	Salas do Cartório		23/10/2014	R\$ 16,99	Ótimo
59727	TECLADO (CNJ) 2014	SP/DVPM	Salas do Cartório		23/10/2014	R\$ 16,99	Ótimo
59728	TECLADO (CNJ) 2014	9IECV/FAM	Salas do Cartório		23/10/2014	R\$ 16,99	Ótimo
59729	TECLADO (CNJ) 2014	SP/DVPM	Estoque material novo		23/10/2014	R\$ 16,99	Ótimo
59730	TECLADO (CNJ) 2014	CIURUCU	Salas do Cartório		23/10/2014	R\$ 16,99	Ótimo
59731	TECLADO (CNJ) 2014	CIEIRU	Salas do Cartório		23/10/2014	R\$ 16,99	Ótimo
59732	TECLADO (CNJ) 2014	CIEIRU	Salas do Cartório		23/10/2014	R\$ 16,99	Ótimo





59922	MONITOR (CNU) 2014	STSCDR/FHR	Diretoria		23/10/2014	R\$ 351,99	Ótimo
59923	MONITOR (CNU) 2014	VCV11/FMNV	Materiais a Localizar		23/10/2014	R\$ 351,99	Ótimo
59924	MONITOR (CNU) 2014	JECR13/FMV	Salas do Cartório		23/10/2014	R\$ 351,99	Ótimo
59925	MONITOR (CNU) 2014	CIURUCA	Salas do Cartório		23/10/2014	R\$ 351,99	Ótimo
59926	MONITOR (CNU) 2014	CIRPEVA	Salas do Cartório		23/10/2014	R\$ 351,99	Ótimo
59927	MONITOR (CNU) 2014	CIAPUI	Salas do Cartório		23/10/2014	R\$ 351,99	Ótimo
59928	MONITOR (CNU) 2014	VCV20/FHR	Salas do Cartório		23/10/2014	R\$ 351,99	Ótimo
59929	MONITOR (CNU) 2014	SP/DVPM	Salas do Cartório		23/10/2014	R\$ 351,99	Ótimo
59930	MONITOR (CNU) 2014	JECR13/FMV	Salas do Cartório		23/10/2014	R\$ 351,99	Ótimo
59931	MONITOR (CNU) 2014	VEMEPA/FHR	SALAS DO CARTÓRIO		23/10/2014	R\$ 351,99	Ótimo
59932	MONITOR (CNU) 2014	1JECV/FMV	Salas do Cartório		23/10/2014	R\$ 351,99	Ótimo
59933	MONITOR (CNU) 2014	VEMEPA/FHR	SALAS DO CARTÓRIO		23/10/2014	R\$ 351,99	Ótimo
59934	MONITOR (CNU) 2014	VCV11/FMNV	Materiais a Localizar		23/10/2014	R\$ 351,99	Ótimo
59935	MONITOR (CNU) 2014	SP/DVPM	Salas do Cartório		23/10/2014	R\$ 351,99	Ótimo
59936	MONITOR (CNU) 2014	JECR13/FMV	Salas do Cartório		23/10/2014	R\$ 351,99	Ótimo
59937	MONITOR (CNU) 2014	VCV20/FHR	Salas do Cartório		23/10/2014	R\$ 351,99	Ótimo
59938	MONITOR (CNU) 2014	VCV12/FHR	Salas do Cartório		23/10/2014	R\$ 351,99	Ótimo
59939	MONITOR (CNU) 2014	VCV12/FHR	Salas do Cartório		23/10/2014	R\$ 351,99	Ótimo
59940	MONITOR (CNU) 2014	CIAUTA	Salas do Cartório		23/10/2014	R\$ 351,99	Ótimo
59941	MONITOR (CNU) 2014	CIAPUI	Salas do Cartório		23/10/2014	R\$ 351,99	Ótimo
59942	MONITOR (CNU) 2014	JECV12/FMV	Salas do Cartório		23/10/2014	R\$ 351,99	Ótimo
59943	MONITOR (CNU) 2014	PROJUDI/SIPAM	Materiais a Localizar		23/10/2014	R\$ 351,99	Ótimo
59944	MONITOR (CNU) 2014	JECV12/FMV	Salas do Cartório		23/10/2014	R\$ 351,99	Ótimo
59945	MONITOR (CNU) 2014	PROJUDI/SIPAM	Materiais a Localizar		23/10/2014	R\$ 351,99	Ótimo
59946	MONITOR (CNU) 2014	CILABREA	Salas do Cartório		23/10/2014	R\$ 351,99	Ótimo
59947	MONITOR (CNU) 2014	CILABREA	Salas do Cartório		23/10/2014	R\$ 351,99	Ótimo
59948	MONITOR (CNU) 2014	CIENVI	Salas do Cartório		23/10/2014	R\$ 351,99	Ótimo
59949	MONITOR (CNU) 2014	JECV15/FMV	Salas do Cartório		23/10/2014	R\$ 351,99	Ótimo
59950	MONITOR (CNU) 2014	JECV15/FMV	Salas do Cartório		23/10/2014	R\$ 351,99	Ótimo
59951	MONITOR (CNU) 2014	DVENG/TC	Salas do Cartório		23/10/2014	R\$ 351,99	Ótimo
59952	MONITOR (CNU) 2014	SCDR/FAM	Materiais a Localizar		23/10/2014	R\$ 351,99	Ótimo
59953	MONITOR (CNU) 2014	JECR17/FMV	Salas do Cartório		23/10/2014	R\$ 351,99	Ótimo
59954	MONITOR (CNU) 2014	STCERT/CGJ	Salas do Cartório		23/10/2014	R\$ 351,99	Ótimo
59955	MONITOR (CNU) 2014	9JECV/FAM	Salas do Cartório		23/10/2014	R\$ 351,99	Ótimo
59956	MONITOR (CNU) 2014	VEMEPA/FHR	SALAS DO CARTÓRIO		23/10/2014	R\$ 351,99	Ótimo
59957	MONITOR (CNU) 2014	COCM/FHR	Diretoria		23/10/2014	R\$ 351,99	Ótimo
59958	MONITOR (CNU) 2014	CITAPA	Salas do Cartório		23/10/2014	R\$ 351,99	Ótimo
59959	MONITOR (CNU) 2014	VECTR1/FHR	Salas do Cartório		23/10/2014	R\$ 351,99	Ótimo
59960	MONITOR (CNU) 2014	COCM/FHR	Diretoria		23/10/2014	R\$ 351,99	Ótimo
59961	MONITOR (CNU) 2014	SP/DVPM	Estoque material novo		23/10/2014	R\$ 351,99	Ótimo
59962	MONITOR (CNU) 2014	VECTR1/FHR	Salas do Cartório		23/10/2014	R\$ 351,99	Ótimo
59963	MONITOR (CNU) 2014	COCM/FHR	Diretoria		23/10/2014	R\$ 351,99	Ótimo
59964	MONITOR (CNU) 2014	DVTICP/TJ	Salas do PROJUD no Anexo		23/10/2014	R\$ 351,99	Ótimo
59965	MONITOR (CNU) 2014	VFP2/FHR	Salas do Cartório		23/10/2014	R\$ 351,99	Ótimo
59966	MONITOR (CNU) 2014	COCM/FHR	Diretoria		23/10/2014	R\$ 351,99	Ótimo
59967	MONITOR (CNU) 2014	DVTICP/TJ	Salas do PROJUD no Anexo		23/10/2014	R\$ 351,99	Ótimo
59968	MONITOR (CNU) 2014	19JECR/FAM	Salas do Cartório		23/10/2014	R\$ 351,99	Ótimo
59969	MONITOR (CNU) 2014	19JECR/FAM	Salas do Cartório		23/10/2014	R\$ 351,99	Ótimo
59970	MONITOR (CNU) 2014	19JECR/FAM	Salas do Cartório		23/10/2014	R\$ 351,99	Ótimo
59971	MONITOR (CNU) 2014	19JECR/FAM	Salas do Cartório		23/10/2014	R\$ 351,99	Ótimo
59972	MONITOR (CNU) 2014	JECV12/FMV	Salas do Cartório		23/10/2014	R\$ 351,99	Ótimo
59973	MONITOR (CNU) 2014	9JECV/FAM	Salas do Cartório		23/10/2014	R\$ 351,99	Ótimo
59974	MONITOR (CNU) 2014	9JECV/FAM	Salas do Cartório		23/10/2014	R\$ 351,99	Ótimo
59975	MONITOR (CNU) 2014	VECTR1/FHR	Salas do Cartório		23/10/2014	R\$ 351,99	Ótimo
59976	MONITOR (CNU) 2014	VEMEPA/FHR	SALAS DO CARTÓRIO		23/10/2014	R\$ 351,99	Ótimo
59977	MONITOR (CNU) 2014	VCV3/FHR	Salas do Cartório		23/10/2014	R\$ 351,99	Ótimo
59978	MONITOR (CNU) 2014	COCM/FHR	Diretoria		23/10/2014	R\$ 351,99	Ótimo
59979	MONITOR (CNU) 2014	COCM/FHR	Diretoria		23/10/2014	R\$ 351,99	Ótimo
59980	MONITOR (CNU) 2014	COCM/FHR	Diretoria		23/10/2014	R\$ 351,99	Ótimo
59981	MONITOR (CNU) 2014	COCM/FHR	Diretoria		23/10/2014	R\$ 351,99	Ótimo
59982	MONITOR (CNU) 2014	COCM/FHR	Diretoria		23/10/2014	R\$ 351,99	Ótimo
59983	MONITOR (CNU) 2014	COCM/FHR	Diretoria		23/10/2014	R\$ 351,99	Ótimo
59984	MONITOR (CNU) 2014	COCM/FHR	Diretoria		23/10/2014	R\$ 351,99	Ótimo
59985	MONITOR (CNU) 2014	COCM/FHR	Diretoria		23/10/2014	R\$ 351,99	Ótimo
59986	MONITOR (CNU) 2014	CICODA	Salas do Cartório		23/10/2014	R\$ 351,99	Ótimo
59987	MONITOR (CNU) 2014	CICODA	Salas do Cartório		23/10/2014	R\$ 351,99	Ótimo
59988	MONITOR (CNU) 2014	10JECV/FAM	Salas do Cartório		23/10/2014	R\$ 351,99	Ótimo
59989	MONITOR (CNU) 2014	10JECV/FAM	Salas do Cartório		23/10/2014	R\$ 351,99	Ótimo
59990	MONITOR (CNU) 2014	10JECV/FAM	Salas do Cartório		23/10/2014	R\$ 351,99	Ótimo
59991	MONITOR (CNU) 2014	CIURUCA	Salas do Cartório		23/10/2014	R\$ 351,99	Ótimo
59992	MONITOR (CNU) 2014	CIITAMA	Salas do Cartório		23/10/2014	R\$ 351,99	Ótimo
59993	MONITOR (CNU) 2014	CIITAMA	Salas do Cartório		23/10/2014	R\$ 351,99	Ótimo
59994	MONITOR (CNU) 2014	DVTICP/TJ	Salas do PROJUD no Anexo		23/10/2014	R\$ 351,99	Ótimo
59995	MONITOR (CNU) 2014	PROJUDI/SIPAM	Materiais a Localizar		23/10/2014	R\$ 351,99	Ótimo
59996	MONITOR (CNU) 2014	PROJUDI/SIPAM	Materiais a Localizar		23/10/2014	R\$ 351,99	Ótimo
59997	MONITOR (CNU) 2014	SECGAD/TJ	Secretaria Geral de Administração		23/10/2014	R\$ 351,99	Ótimo
59998	MONITOR (CNU) 2014	PROJUDI/SIPAM	Materiais a Localizar		23/10/2014	R\$ 351,99	Ótimo
59999	MONITOR (CNU) 2014	PROJUDI/SIPAM	Materiais a Localizar		23/10/2014	R\$ 351,99	Ótimo
60000	MONITOR (CNU) 2014	CIITAC/3V	Salas do Cartório		23/10/2014	R\$ 351,99	Ótimo
60001	MONITOR (CNU) 2014	PROJUDI/SIPAM	Materiais a Localizar		23/10/2014	R\$ 351,99	Ótimo
60002	MONITOR (CNU) 2014	PROJUDI/SIPAM	Materiais a Localizar		23/10/2014	R\$ 351,99	Ótimo
60003	MONITOR (CNU) 2014	CIITAC/3V	Salas do Cartório		23/10/2014	R\$ 351,99	Ótimo
60004	MONITOR (CNU) 2014	SP/DVPM	Salas do Cartório		23/10/2014	R\$ 351,99	Ótimo
60005	MONITOR (CNU) 2014	SP/DVPM	Salas do Cartório		23/10/2014	R\$ 351,99	Ótimo
60006	MONITOR (CNU) 2014	SP/DVPM	Salas do Cartório		23/10/2014	R\$ 351,99	Ótimo
60007	MONITOR (CNU) 2014	COJE/FMV	Coord. Juizados Especiais do FMV		23/10/2014	R\$ 351,99	Ótimo
60008	MONITOR (CNU) 2014	COJE/FMV	Coord. Juizados Especiais do FMV		23/10/2014	R\$ 351,99	Ótimo
60009	MONITOR (CNU) 2014	STAJUI/FMV	Setor de Ajuizamento do FMV		23/10/2014	R\$ 351,99	Ótimo
60010	MONITOR (CNU) 2014	COJE/FMV	Coord. Juizados Especiais do FMV		23/10/2014	R\$ 351,99	Ótimo
60011	MONITOR (CNU) 2014	CICOA/1JE	Salas do Cartório		23/10/2014	R\$ 351,99	Ótimo
60012	MONITOR (CNU) 2014	CICOA/1JE	Salas do Cartório		23/10/2014	R\$ 351,99	Ótimo
60013	MONITOR (CNU) 2014	CIRPEVA	Salas do Cartório		23/10/2014	R\$ 351,99	Ótimo

60014	MONITOR (CNU) 2014	VFAM1/FHR	Salas do Cartório		23/10/2014	R\$ 351,99	Ótimo
60015	MONITOR (CNU) 2014	CIRPEVA	Salas do Cartório		23/10/2014	R\$ 351,99	Ótimo
60016	MONITOR (CNU) 2014	CIRPEVA	Salas do Cartório		23/10/2014	R\$ 351,99	Ótimo
60017	MONITOR (CNU) 2014	VFAM1/FHR	Salas do Cartório		23/10/2014	R\$ 351,99	Ótimo
60018	MONITOR (CNU) 2014	VCV13/FHR	Salas do Cartório		23/10/2014	R\$ 351,99	Ótimo
60019	MONITOR (CNU) 2014	VTJ1/FHR	Salas do Cartório		23/10/2014	R\$ 351,99	Ótimo
60020	MONITOR (CNU) 2014	CIIRAN/1V	Salas do Cartório		23/10/2014	R\$ 351,99	Ótimo
60021	MONITOR (CNU) 2014	CIIRAN/2V	Salas do Cartório		23/10/2014	R\$ 351,99	Ótimo
60022	MONITOR (CNU) 2014	CIIRAN/1V	Salas do Cartório		23/10/2014	R\$ 351,99	Ótimo
60023	MONITOR (CNU) 2014	CIBARCE	Salas do Cartório		23/10/2014	R\$ 351,99	Ótimo
60024	MONITOR (CNU) 2014	CIBARCE	Salas do Cartório		23/10/2014	R\$ 351,99	Ótimo
60025	MONITOR (CNU) 2014	JECV13/FMV	Salas do Cartório		23/10/2014	R\$ 351,99	Ótimo
60026	MONITOR (CNU) 2014	DVTICP/TJ	Salas do PROJUD no Anexo		23/10/2014	R\$ 351,99	Ótimo
60027	MONITOR (CNU) 2014	CIRPEVA	Salas do Cartório		23/10/2014	R\$ 351,99	Ótimo
60028	MONITOR (CNU) 2014	CIRPEVA	Salas do Cartório		23/10/2014	R\$ 351,99	Ótimo
60029	MONITOR (CNU) 2014	VTJ3/FHR	Salas do Cartório		23/10/2014	R\$ 351,99	Ótimo
60030	MONITOR (CNU) 2014	CICOA/2V	Salas do Cartório		23/10/2014	R\$ 351,99	Ótimo
60031	MONITOR (CNU) 2014	CICOA/2V	Salas do Cartório		23/10/2014	R\$ 351,99	Ótimo
60032	MONITOR (CNU) 2014	VTJ3/FHR	Assessoria		23/10/2014	R\$ 351,99	Ótimo
60033	MONITOR (CNU) 2014	JECR17/FMV	Salas do Cartório		23/10/2014	R\$ 351,99	Ótimo
60034	MONITOR (CNU) 2014	JECR17/FMV	Salas do Cartório		23/10/2014	R\$ 351,99	Ótimo
60035	MONITOR (CNU) 2014	SP/DVPM	Materiais a Localizar		23/10/2014	R\$ 351,99	Ótimo
60036	MONITOR (CNU) 2014	JEPPEM/FHR	Salas do Cartório		23/10/2014	R\$ 351,99	Ótimo
60037	MONITOR (CNU) 2014	SP/DVPM	Salas do Cartório		23/10/2014	R\$ 351,99	Ótimo
60038	MONITOR (CNU) 2014	SP/DVPM	Salas do Cartório		23/10/2014	R\$ 351,99	Ótimo
60039	MONITOR (CNU) 2014	JEPPEM/FHR	Salas do Cartório		23/10/2014	R\$ 351,99	Ótimo
60040	MONITOR (CNU) 2014	VECUTE3/FHR	sala do cartório		23/10/2014	R\$ 351,99	Ótimo
60041	MONITOR (CNU) 2014	VCV20/FHR	Salas do Cartório		23/10/2014	R\$ 351,99	Ótimo
60042	MONITOR (CNU) 2014	CISAICA	Salas do Cartório		23/10/2014	R\$ 351,99	Ótimo
60043	MONITOR (CNU) 2014	CISAICA	Salas do Cartório		23/10/2014	R\$ 351,99	Ótimo
60044	MONITOR (CNU) 2014	CITAB/2V	Salas do Cartório		23/10/2014	R\$ 351,99	Ótimo
60045	MONITOR (CNU) 2014	CITAB/2V	Salas do Cartório		23/10/2014	R\$ 351,99	Ótimo
60046	MONITOR (CNU) 2014	CIENVI	Salas do Cartório		23/10/2014	R\$ 351,99	Ótimo
60047	MONITOR (CNU) 2014	VFAM5/FHR	Salas do Cartório		23/10/2014	R\$ 351,99	Ótimo
60048	MONITOR (CNU) 2014	VFAM5/FHR	Salas do Cartório		23/10/2014	R\$ 351,99	Ótimo
60049	MONITOR (CNU) 2014	CINAIRAO	Salas do Cartório		23/10/2014	R\$ 351,99	Ótimo
60050	MONITOR (CNU) 2014	CINAIRAO	Salas do Cartório		23/10/2014	R\$ 351,99	Ótimo
60051	MONITOR (CNU) 2014	CIMAN/1JE	Salas do Cartório		23/10/2014	R\$ 351,99	Ótimo
60052	MONITOR (CNU) 2014	CIMAN/1JE	Salas do Cartório		23/10/2014	R\$ 351,99	Ótimo
60053	MONITOR (CNU) 2014	CIMAM/1V	Salas do Cartório		23/10/2014	R\$ 351,99	Ótimo
60054	MONITOR (CNU) 2014	CIMAN/1JE	Salas do Cartório		23/10/2014	R\$ 351,99	Ótimo
60055	MONITOR (CNU) 2014	CIMAM/2V	Salas do Cartório		23/10/2014	R\$ 351,99	Ótimo
60056	MONITOR (CNU) 2014	CIMAM/2V	Salas do Cartório		23/10/2014	R\$ 351,99	Ótimo
60057	MONITOR (CNU) 2014	SCCONT3/FHR	Sala da Secretaria da 3ª		23/10/2014	R\$ 351,99	Ótimo
60058	MONITOR (CNU) 2014	SCCONT3/FHR	Sala da Secretaria da 3ª		23/10/2014	R\$ 351,99	Ótimo
60059	MONITOR (CNU) 2014	VCV14/FHR	Salas do Cartório		23/10/2014	R\$ 351,99	Ótimo
60060	MONITOR (CNU) 2014	VCV18/FHR	Salas do Cartório		23/10/2014	R\$ 351,99	Ótimo
60061	MONITOR (CNU) 2014	VRPP/FHR	Salas do Cartório		23/10/2014	R\$ 351,99	Ótimo
60062	MONITOR (CNU) 2014	VRPP/FHR	Salas do Cartório		23/10/2014	R\$ 351,99	Ótimo
60063	MONITOR (CNU) 2014	VRPP/FHR	Salas do Cartório		23/10/2014	R\$ 351,99	Ótimo
60064	MONITOR (CNU) 2014	CIMAU/1V	Salas do Cartório		23/10/2014	R\$ 351,99	Ótimo
60065	MONITOR (CNU) 2014	CICVARZ	Salas do Cartório		23/10/2014	R\$ 351,99	Ótimo
60066	MONITOR (CNU) 2014	SINF/FMHR	Materiais a Localizar		23/10/2014	R\$ 351,99	Ótimo
60067	MONITOR (CNU) 2014	CIPAR/1V	Salas do Cartório		23/10/2014	R\$ 351,99	Ótimo
60068	MONITOR (CNU) 2014	CIPAR/1JE	Salas do Cartório		23/10/2014	R\$ 351,99	Ótimo
60069	MONITOR (CNU) 2014	CIPAR/1V	Salas do Cartório		23/10/2014	R\$ 351,99	Ótimo
60070	MONITOR (CNU) 2014	SCCONT3/FHR	Sala da Secretaria da 3ª		23/10/2014	R\$ 351,99	Ótimo
60071	MONITOR (CNU) 2014	STCP/DVIL	Setor de Transporte do CP		23/10/2014	R\$ 351,99	Ótimo
60072	MONITOR (CNU) 2014	STIAUXP/TJ	Setor dos Juizes Aux da		23/10/2014	R\$ 351,99	Ótimo
60073	MONITOR (CNU) 2014	CICARAU	Salas do Cartório		23/10/2014	R\$ 351,99	Ótimo
60074	MONITOR (CNU) 2014	VRPP/FHR	Salas do Cartório		23/10/2014	R\$ 351,99	Ótimo
60075	MONITOR (CNU) 2014	STSCDR/FHR	Salas do Cartório		23/10/2014	R\$ 351,99	Ótimo
60076	MONITOR (CNU) 2014	STIAUXP/TJ	Setor dos Juizes Aux da		23/10/2014	R\$ 351,99	Ótimo
60077	MONITOR (CNU) 2014	CICARAU	Salas do Cartório		23/10/2014	R\$ 351,99	Ótimo
60078	MONITOR (CNU) 2014	VCM9/FHR	Salas do Cartório		23/10/2014	R\$ 351,99	Ótimo
60079	MONITOR (CNU) 2014	VCM9/FHR	Salas do Cartório		23/10/2014	R\$ 351,99	Ótimo
60080	MONITOR (CNU) 2014	CIBCONS	Salas do Cartório		23/10/2014	R\$ 351,99	Ótimo
60081	MONITOR (CNU) 2014	VCM9/FHR	Salas do Cartório		23/10/2014	R\$ 351,99	Ótimo
60082	MONITOR (CNU) 2014	CIPAR/1JE	Salas do Cartório		23/10/2014	R\$ 351,99	Ótimo
60083	MONITOR (CNU) 2014	SP/DVPM	Juiz. da Inf. e Juv. Infrac.:		23/10/2014	R\$ 351,99	Ótimo
60084	MONITOR (CNU) 2014	SP/DVPM	Juiz. da Inf. e Juv. Infrac.:		23/10/2014	R\$ 351,99	Ótimo
60085	MONITOR (CNU) 2014	CICVARZ	Salas do Cartório		23/10/2014	R\$ 351,99	Ótimo
60086	MONITOR (CNU) 2014	SP/DVPM	Juiz. da Inf. e Juv. Infrac.:		23/10/2014	R\$ 351,99	Ótimo
60087	MONITOR (CNU) 2014	VCV9/FHR	Salas do Cartório		23/10/2014	R\$ 351,99	Ótimo
60088	MONITOR (CNU) 2014	CODP1G/CGJ	Coord. de Dist. Processual de 1º		23/10/2014	R\$ 351,99	Ótimo
60089	MONITOR (CNU) 2014	VCV19/FHR	Home Office		23/10/2014	R\$ 351,99	Ótimo
60090	MONITOR (CNU) 2014	VCV16/FHR	Salas do Cartório		23/10/2014	R\$ 351,99	Ótimo
60091	MONITOR (CNU) 2014	CODP1G/CGJ	Coord. de Dist. Processual de 1º		23/10/2014	R\$ 351,99	Ótimo
60092	MONITOR (CNU) 2014	CIJUTA1	Salas do Cartório		23/10/2014	R\$ 351,99	Ótimo
60093	MONITOR (CNU) 2014	CIMAM/2V	Salas do Cartório		23/10/2014	R\$ 351,99	Ótimo
60094	MONITOR (CNU) 2014	CIANORI	Salas do Cartório		23/10/2014	R\$ 351,99	Ótimo
60095	MONITOR (CNU) 2014	CIJURUA	Salas do Cartório		23/10/2014	R\$ 351,99	Ótimo
60096	MONITOR (CNU) 2014	CIJURUA	Salas do Cartório		23/10/2014	R\$ 351,99	Ótimo
60097	MONITOR (CNU) 2014	CIATNOR	Salas do Cartório		23/10/2014	R\$ 351,99	Ótimo
60098	MONITOR (CNU) 2014	CIATNOR	Salas do Cartório		23/10/2014	R\$ 351,99	Ótimo
60099	MONITOR (CNU) 2014	CIATNOR	Salas do Cartório		23/10/2014	R\$ 351,99	Ótimo
60100	MONITOR (CNU) 2014	CIBCONS	Salas do Cartório		23/10/2014	R\$ 351,99	Ótimo
60101	MONITOR (CNU) 2014	VCV13/FHR	Salas do Cartório		23/10/2014	R\$ 351,99	Ótimo
60102	MONITOR (CNU) 2014	VCM1/FHR	Salas do Cartório		23/10/2014	R\$ 351,99	Ótimo
60103	MONITOR (CNU) 2014	CIBVRA	Salas do Cartório		23/10/2014	R\$ 351,99	Ótimo
60104	MONITOR (CNU) 2014	CIBVRA	Salas do Cartório		23/10/2014	R\$ 351,99	Ótimo
60105	MONITOR (CNU) 2014	CIMAU/2V	Salas do Cartório		23/10/2014	R\$ 351,99	Ótimo

60106	MONITOR (CNU) 2014	VCV19/FHR	Salas do Cartório	23/10/2014	R\$ 351,99	Ótimo
60107	MONITOR (CNU) 2014	VFAM5/FHR	Salas do Cartório	23/10/2014	R\$ 351,99	Ótimo
60108	MONITOR (CNU) 2014	VCV17/FHR	Salas do Cartório	23/10/2014	R\$ 351,99	Ótimo
60109	MONITOR (CNU) 2014	JECR13/FMV	Salas do Cartório	23/10/2014	R\$ 351,99	Ótimo
60110	MONITOR (CNU) 2014	JECR13/FMV	Salas do Cartório	23/10/2014	R\$ 351,99	Ótimo
60111	MONITOR (CNU) 2014	COIJ/TORRE CÍVEL	Material a Localizar	23/10/2014	R\$ 351,99	Ótimo
60112	MONITOR (CNU) 2014	CIEIRU	Salas do Cartório	23/10/2014	R\$ 351,99	Ótimo
60113	MONITOR (CNU) 2014	CIEIRU	Salas do Cartório	23/10/2014	R\$ 351,99	Ótimo
60114	MONITOR (CNU) 2014	VECTR1/FHR	Salas do Cartório	23/10/2014	R\$ 351,99	Ótimo
60115	MONITOR (CNU) 2014	VECTR1/FHR	Salas do Cartório	23/10/2014	R\$ 351,99	Ótimo
60116	MONITOR (CNU) 2014	VECTR1/FHR	Salas do Cartório	23/10/2014	R\$ 351,99	Ótimo
60117	MONITOR (CNU) 2014	JECR13/FMV	Salas do Cartório	23/10/2014	R\$ 351,99	Ótimo
60118	MONITOR (CNU) 2014	VCM6/FHR	Salas do Cartório	23/10/2014	R\$ 351,99	Ótimo
60119	MONITOR (CNU) 2014	VOS/FHR	Salas do Cartório	23/10/2014	R\$ 351,99	Ótimo
60120	MONITOR (CNU) 2014	CJSCC/FHR	Salas do setor	23/10/2014	R\$ 351,99	Ótimo
60121	MONITOR (CNU) 2014	VCV15/FHR	Salas do Cartório	23/10/2014	R\$ 351,99	Ótimo
60122	MONITOR (CNU) 2014	JECR13/FMV	Salas do Cartório	23/10/2014	R\$ 351,99	Ótimo
60123	MONITOR (CNU) 2014	SCCIGAF/TJ	Salas do Cartório	23/10/2014	R\$ 351,99	Ótimo
60124	MONITOR (CNU) 2014	CIURUCU	Salas do Cartório	23/10/2014	R\$ 351,99	Ótimo
60125	MONITOR (CNU) 2014	SP/DVPM	Estoque material novo	23/10/2014	R\$ 351,99	Ótimo
60126	MONITOR (CNU) 2014	SP/DVPM	Estoque material novo	23/10/2014	R\$ 351,99	Ótimo
60127	MONITOR (CNU) 2014	STIAUX/CGJ	Setor de Juizes Auxiliares da CGJ	23/10/2014	R\$ 351,99	Ótimo
60128	MONITOR (CNU) 2014	SP/DVPM	Estoque material novo	23/10/2014	R\$ 351,99	Ótimo
60129	MONITOR (CNU) 2014	SCCONT3/FHR	Sala da Secretaria da 3ª	23/10/2014	R\$ 351,99	Ótimo
60130	MONITOR (CNU) 2014	GABDAJMC/TJ	Gabinete	23/10/2014	R\$ 351,99	Ótimo
60131	MONITOR (CNU) 2014	VCV5/FHR	Salas do Cartório	23/10/2014	R\$ 351,99	Ótimo
60132	MONITOR (CNU) 2014	GABDRAR/TJ	Material a Localizar	23/10/2014	R\$ 351,99	Ótimo
60133	MONITOR (CNU) 2014	VCV5/FHR	Salas do Cartório	23/10/2014	R\$ 351,99	Ótimo
60134	MONITOR (CNU) 2014	SP/DVPM	Estoque material novo	23/10/2014	R\$ 351,99	Ótimo
60135	MONITOR (CNU) 2014	GABDLCVJ/TJ	Gabinete	23/10/2014	R\$ 351,99	Ótimo
60136	MONITOR (CNU) 2014	VCM9/FHR	Salas do Cartório	23/10/2014	R\$ 351,99	Ótimo
60137	MONITOR (CNU) 2014	SP/DVPM	Estoque material novo	23/10/2014	R\$ 351,99	Ótimo
60138	MONITOR (CNU) 2014	CIURUCU	Salas do Cartório	23/10/2014	R\$ 351,99	Ótimo
60139	MONITOR (CNU) 2014	CCC1/TJ	Secretaria da 1ª Câmara Cível	23/10/2014	R\$ 351,99	Ótimo
60140	MONITOR (CNU) 2014	CIITAPI	Salas do Cartório	23/10/2014	R\$ 351,99	Ótimo
60141	MONITOR (CNU) 2014	VFAM7/FHR	Salas do Cartório	23/10/2014	R\$ 351,99	Ótimo
60142	MONITOR (CNU) 2014	SP/DVPM	Estoque material novo	23/10/2014	R\$ 351,99	Ótimo
60144	MONITOR (CNU) 2014	VCV7/FHR	Salas do Cartório	23/10/2014	R\$ 351,99	Ótimo
60146	MONITOR (CNU) 2014	SP/DVPM	Salas do Cartório	23/10/2014	R\$ 351,99	Ótimo
60147	MONITOR (CNU) 2014	CICARAU	Salas do Cartório	23/10/2014	R\$ 351,99	Ótimo
60148	MONITOR (CNU) 2014	VCV16/FHR	Salas do Cartório	23/10/2014	R\$ 351,99	Ótimo
60149	MONITOR (CNU) 2014	VCV12/FHR	Salas do Cartório	23/10/2014	R\$ 351,99	Ótimo
60150	MONITOR (CNU) 2014	VEPC/FHR	Salas do Cartório	23/10/2014	R\$ 351,99	Ótimo
60151	MONITOR (CNU) 2014	VEPC/FHR	Salas do Cartório	23/10/2014	R\$ 351,99	Ótimo
60152	MONITOR (CNU) 2014	CIIRAN/1V	Salas do Cartório	23/10/2014	R\$ 351,99	Ótimo
60153	MONITOR (CNU) 2014	CIIRAN/1V	Salas do Cartório	23/10/2014	R\$ 351,99	Ótimo
60154	MONITOR (CNU) 2014	CCC1/TJ	Secretaria da 1ª Câmara Cível	23/10/2014	R\$ 351,99	Ótimo
60155	MONITOR (CNU) 2014	CCC1/TJ	Secretaria da 1ª Câmara Cível	23/10/2014	R\$ 351,99	Ótimo
60156	MONITOR (CNU) 2014	CIALVA	Salas do Cartório	23/10/2014	R\$ 351,99	Ótimo
60157	MONITOR (CNU) 2014	VCV16/FHR	Salas do Cartório	23/10/2014	R\$ 351,99	Ótimo
60158	MONITOR (CNU) 2014	VT11/FHR	Salas do Cartório	23/10/2014	R\$ 351,99	Ótimo
60159	MONITOR (CNU) 2014	VCV14/FHR	Salas do Cartório	23/10/2014	R\$ 351,99	Ótimo
60160	MONITOR (CNU) 2014	STAM/FHR	Diretoria	23/10/2014	R\$ 351,99	Ótimo
60161	MONITOR (CNU) 2014	VTJ2/FHR	Salas do Cartório	23/10/2014	R\$ 351,99	Ótimo
60162	MONITOR (CNU) 2014	CIPAR/1JE	Salas do Cartório	23/10/2014	R\$ 351,99	Ótimo
60163	MONITOR (CNU) 2014	DVOF/TJ	Divisão de Orçamento e Finanças	23/10/2014	R\$ 351,99	Ótimo
60164	MONITOR (CNU) 2014	TC/1FPECOT	Salas do Cartório	23/10/2014	R\$ 351,99	Ótimo
60165	MONITOR (CNU) 2014	SP/DVPM	Material a Localizar	23/10/2014	R\$ 351,99	Ótimo
60166	MONITOR (CNU) 2014	SINF/FMHR	Material a Localizar	23/10/2014	R\$ 351,99	Ótimo
60167	MONITOR (CNU) 2014	VTJ2/FHR	Salas do Cartório	23/10/2014	R\$ 351,99	Ótimo
60168	MONITOR (CNU) 2014	VFAM5/FHR	Salas do Cartório	23/10/2014	R\$ 351,99	Ótimo
60169	MONITOR (CNU) 2014	VTJ3/FHR	Secretaria	23/10/2014	R\$ 351,99	Ótimo
60170	MONITOR (CNU) 2014	VCV12/FHR	Salas do Cartório	23/10/2014	R\$ 351,99	Ótimo
60171	MONITOR (CNU) 2014	SP/DVPM	Salas do Cartório	23/10/2014	R\$ 351,99	Ótimo
60172	MONITOR (CNU) 2014	SP/DVPM	Salas do Cartório	23/10/2014	R\$ 351,99	Ótimo
60173	MONITOR (CNU) 2014	JECV13/FMV	Salas do Cartório	23/10/2014	R\$ 351,99	Ótimo
60174	MONITOR (CNU) 2014	VEDAE/FHR	Salas do Cartório	23/10/2014	R\$ 351,99	Ótimo
60175	MONITOR (CNU) 2014	SINF/FMHR	Sala do Setor de Suporte/FMHR	23/10/2014	R\$ 351,99	Ótimo
60176	MONITOR (CNU) 2014	CCC1/TJ	Secretaria da 1ª Câmara Cível	23/10/2014	R\$ 351,99	Ótimo
60177	MONITOR (CNU) 2014	STSCDR/FHR	Salas do Cartório	23/10/2014	R\$ 351,99	Ótimo
60178	MONITOR (CNU) 2014	SP/DVPM	Salas do Cartório	23/10/2014	R\$ 351,99	Ótimo
60179	MONITOR (CNU) 2014	VTJ3/FHR	Salas do Cartório	23/10/2014	R\$ 351,99	Ótimo
60180	MONITOR (CNU) 2014	VTJ3/FHR	Secretaria	23/10/2014	R\$ 351,99	Ótimo
60181	MONITOR (CNU) 2014	VTJ3/FHR	Secretaria	23/10/2014	R\$ 351,99	Ótimo
60182	MONITOR (CNU) 2014	VTJ3/FHR	Assessoria	23/10/2014	R\$ 351,99	Ótimo
60183	MONITOR (CNU) 2014	CCC1/TJ	Secretaria da 1ª Câmara Cível	23/10/2014	R\$ 351,99	Ótimo
60184	MONITOR (CNU) 2014	CCC1/TJ	Secretaria da 1ª Câmara Cível	23/10/2014	R\$ 351,99	Ótimo
60185	MONITOR (CNU) 2014	CCC1/TJ	Secretaria da 1ª Câmara Cível	23/10/2014	R\$ 351,99	Ótimo
60186	MONITOR (CNU) 2014	SP/DVPM	Salas do Cartório	23/10/2014	R\$ 351,99	Ótimo
60187	MONITOR (CNU) 2014	SP/DVPM	Material com Avaria	23/10/2014	R\$ 351,99	Ótimo
60188	MONITOR (CNU) 2014	VOS/FHR	Salas do Cartório	23/10/2014	R\$ 351,99	Ótimo
60189	MONITOR (CNU) 2014	19JECR/FAM	Salas do Cartório	23/10/2014	R\$ 351,99	Ótimo
60190	MONITOR (CNU) 2014	VEDAE/FHR	Salas do Cartório	23/10/2014	R\$ 351,99	Ótimo
60191	MONITOR (CNU) 2014	19JECR/FAM	Salas do Cartório	23/10/2014	R\$ 351,99	Ótimo
60192	MONITOR (CNU) 2014	VFPECCOT3/FHR	Salas do Cartório	23/10/2014	R\$ 351,99	Ótimo
60193	MONITOR (CNU) 2014	COCM/FHR	Coordenadoria de Central de	23/10/2014	R\$ 351,99	Ótimo
60194	MONITOR (CNU) 2014	COCM/FHR	Diretoria	23/10/2014	R\$ 351,99	Ótimo
60195	MONITOR (CNU) 2014	VCM8/FHR	Salas do Cartório	23/10/2014	R\$ 351,99	Ótimo
60196	MONITOR (CNU) 2014	SP/DVPM	Estoque material novo	23/10/2014	R\$ 351,99	Ótimo
60197	MONITOR (CNU) 2014	CIAPUI	Salas do Cartório	23/10/2014	R\$ 351,99	Ótimo
60198	MONITOR (CNU) 2014	VCV20/FHR	Salas do Cartório	23/10/2014	R\$ 351,99	Ótimo
60199	MONITOR (CNU) 2014	SP/DVPM	Salas do Cartório	23/10/2014	R\$ 351,99	Ótimo

60200	MONITOR (CNU) 2014	VCV11/FMNV	Materiais a Localizar	23/10/2014	R\$ 351,99	Ótimo
60201	MONITOR (CNU) 2014	CIMANAQ	Salas do Cartório	23/10/2014	R\$ 351,99	Ótimo
60202	MONITOR (CNU) 2014	CIMANAQ	Salas do Cartório	23/10/2014	R\$ 351,99	Ótimo
60204	MONITOR (CNU) 2014	SP/DVPM	Salas do Cartório	23/10/2014	R\$ 351,99	Ótimo
60205	MONITOR (CNU) 2014	SP/DVPM	Salas do Cartório	23/10/2014	R\$ 351,99	Ótimo
60206	MONITOR (CNU) 2014	VCV17/FHR	Salas do Cartório	23/10/2014	R\$ 351,99	Ótimo
60207	MONITOR (CNU) 2014	SP/DVPM	Salas do Cartório	23/10/2014	R\$ 351,99	Ótimo
60208	MONITOR (CNU) 2014	VCV11/FMNV	Materiais a Localizar	23/10/2014	R\$ 351,99	Ótimo
60209	MONITOR (CNU) 2014	JECV11/FLFR	Salas do Cartório	23/10/2014	R\$ 351,99	Ótimo
60210	MONITOR (CNU) 2014	VT11/FHR	Salas do Cartório	23/10/2014	R\$ 351,99	Ótimo
60211	MONITOR (CNU) 2014	VCV18/FHR	Salas do Cartório	23/10/2014	R\$ 351,99	Ótimo
60212	MONITOR (CNU) 2014	SP/DVPM	Salas do Cartório	23/10/2014	R\$ 351,99	Ótimo
60213	MONITOR (CNU) 2014	STAPP/TJ	Secretaria do Tribunal Pleno	23/10/2014	R\$ 351,99	Ótimo
60214	MONITOR (CNU) 2014	GABVPRES/TJ	Gabinete da Vice-Presidência	23/10/2014	R\$ 351,99	Ótimo
60215	MONITOR (CNU) 2014	COCM/FHR	Diretoria	23/10/2014	R\$ 351,99	Ótimo
60216	MONITOR (CNU) 2014	COCM/FHR	Diretoria	23/10/2014	R\$ 351,99	Ótimo
60217	MONITOR (CNU) 2014	COCM/FHR	Diretoria	23/10/2014	R\$ 351,99	Ótimo
60218	MONITOR (CNU) 2014	COCM/FHR	Diretoria	23/10/2014	R\$ 351,99	Ótimo
60219	MONITOR (CNU) 2014	DVENG/TJ	Divisão de Engenharia	23/10/2014	R\$ 351,99	Ótimo
60220	MONITOR (CNU) 2014	JECV11/FLFR	Salas do Cartório	23/10/2014	R\$ 351,99	Ótimo
60221	MONITOR (CNU) 2014	COCM/FHR	Diretoria	23/10/2014	R\$ 351,99	Ótimo
60222	MONITOR (CNU) 2014	COCM/FHR	Diretoria	23/10/2014	R\$ 351,99	Ótimo
60223	MONITOR (CNU) 2014	SINF/FMHR	Sala do Setor de Suporte/FMHR	23/10/2014	R\$ 351,99	Ótimo
60224	MONITOR (CNU) 2014	COCM/FHR	Diretoria	23/10/2014	R\$ 351,99	Ótimo
60225	MONITOR (CNU) 2014	VCM8/FHR	Salas do Cartório	23/10/2014	R\$ 351,99	Ótimo
60226	MONITOR (CNU) 2014	SINF/FMHR	Sala do Setor de Suporte/FMHR	23/10/2014	R\$ 351,99	Ótimo
60227	MONITOR (CNU) 2014	COCM/FHR	Diretoria	23/10/2014	R\$ 351,99	Ótimo
60228	MONITOR (CNU) 2014	COCM/FHR	Diretoria	23/10/2014	R\$ 351,99	Ótimo
60229	MONITOR (CNU) 2014	COCM/FHR	Diretoria	23/10/2014	R\$ 351,99	Ótimo
60230	MONITOR (CNU) 2014	COCM/FHR	Diretoria	23/10/2014	R\$ 351,99	Ótimo
60231	MONITOR (CNU) 2014	COCM/FHR	Diretoria	23/10/2014	R\$ 351,99	Ótimo
60232	MONITOR (CNU) 2014	COCM/FHR	Diretoria	23/10/2014	R\$ 351,99	Ótimo
60233	MONITOR (CNU) 2014	COCM/FHR	Diretoria	23/10/2014	R\$ 351,99	Ótimo
60234	MONITOR (CNU) 2014	COCM/FHR	Diretoria	23/10/2014	R\$ 351,99	Ótimo
60235	MONITOR (CNU) 2014	COCM/FHR	Diretoria	23/10/2014	R\$ 351,99	Ótimo
60236	MONITOR (CNU) 2014	VFAM8/FHR	Materiais a Localizar	23/10/2014	R\$ 351,99	Ótimo
60237	MONITOR (CNU) 2014	CIPIXU	Salas do Cartório	23/10/2014	R\$ 351,99	Ótimo
60238	MONITOR (CNU) 2014	VCV18/FHR	Salas do Cartório	23/10/2014	R\$ 351,99	Ótimo
60239	MONITOR (CNU) 2014	VCV3/FHR	Salas do Cartório	23/10/2014	R\$ 351,99	Ótimo
60241	MONITOR (CNU) 2014	JECV11/FLFR	Salas do Cartório	23/10/2014	R\$ 351,99	Ótimo
60242	MONITOR (CNU) 2014	CJC/SHPSJ	Salas do Cartório	23/10/2014	R\$ 351,99	Ótimo
60243	MONITOR (CNU) 2014	SP/DVPM	Materiais a Localizar	23/10/2014	R\$ 351,99	Ótimo
60244	MONITOR (CNU) 2014	CISPOLIV	Salas do Cartório	23/10/2014	R\$ 351,99	Ótimo
60245	MONITOR (CNU) 2014	DVTICP/TJ	Salas do PROJUD no Anexo	23/10/2014	R\$ 351,99	Ótimo
60246	MONITOR (CNU) 2014	VECTR1/FHR	Salas do Cartório	23/10/2014	R\$ 351,99	Ótimo
60247	MONITOR (CNU) 2014	CIJURUA	Salas do Cartório	23/10/2014	R\$ 351,99	Ótimo
60248	MONITOR (CNU) 2014	VFAM8/FHR	Materiais a Localizar	23/10/2014	R\$ 351,99	Ótimo
60249	MONITOR (CNU) 2014	9JECV/FAM	Salas do Cartório	23/10/2014	R\$ 351,99	Ótimo
60250	MONITOR (CNU) 2014	9JECV/FAM	Salas do Cartório	23/10/2014	R\$ 351,99	Ótimo
60251	MONITOR (CNU) 2014	9JECV/FAM	Salas do Cartório	23/10/2014	R\$ 351,99	Ótimo
60252	MONITOR (CNU) 2014	SINF/FMHR	Sala do Setor de Suporte/FMHR	23/10/2014	R\$ 351,99	Ótimo
60254	MONITOR (CNU) 2014	9JECV/FAM	Salas do Cartório	23/10/2014	R\$ 351,99	Ótimo
60255	MONITOR (CNU) 2014	COIJ/TORRE CÍVEL	Coordenadoria da Infância e	23/10/2014	R\$ 351,99	Ótimo
60256	MONITOR (CNU) 2014	JEFPEM/FHR	Salas do Cartório	23/10/2014	R\$ 351,99	Ótimo
60257	MONITOR (CNU) 2014	CGJ	Gabinete dos Juizes Auxiliares 2	23/10/2014	R\$ 351,99	Ótimo
60258	MONITOR (CNU) 2014	SP/DVPM	Estoque material novo	23/10/2014	R\$ 351,99	Ótimo
60259	MONITOR (CNU) 2014	SP/DVPM	Estoque material novo	23/10/2014	R\$ 351,99	Ótimo
60260	MONITOR (CNU) 2014	SP/DVPM	Estoque material novo	23/10/2014	R\$ 351,99	Ótimo
60261	MONITOR (CNU) 2014	SP/DVPM	Estoque material novo	23/10/2014	R\$ 351,99	Ótimo
60262	MONITOR (CNU) 2014	SP/DVPM	Estoque material novo	23/10/2014	R\$ 351,99	Ótimo
60263	MONITOR (CNU) 2014	SP/DVPM	Estoque material novo	23/10/2014	R\$ 351,99	Ótimo
60264	MONITOR (CNU) 2014	SP/DVPM	Estoque material novo	23/10/2014	R\$ 351,99	Ótimo
60265	MONITOR (CNU) 2014	SP/DVPM	Estoque material novo	23/10/2014	R\$ 351,99	Ótimo
60266	NOBREAK (CNU) 2014	SP/DVPM	Material com Avaria	23/10/2014	R\$ 334,00	Ótimo
60267	NOBREAK (CNU) 2014	VCM1/FHR	Salas do Cartório	23/10/2014	R\$ 334,00	Ótimo
60268	NOBREAK (CNU) 2014	VCM1/FHR	Salas do Cartório	23/10/2014	R\$ 334,00	Ótimo
60269	NOBREAK (CNU) 2014	VCM9/FHR	Salas do Cartório	23/10/2014	R\$ 334,00	Ótimo
60270	NOBREAK (CNU) 2014	VCM9/FHR	Salas do Cartório	23/10/2014	R\$ 334,00	Ótimo
60271	NOBREAK (CNU) 2014	SP/DVPM	Materiais a Localizar	23/10/2014	R\$ 334,00	Ótimo
60272	NOBREAK (CNU) 2014	VCM8/FHR	Salas do Cartório	23/10/2014	R\$ 334,00	Ótimo
60273	NOBREAK (CNU) 2014	SP/DVPM	Material com Avaria	23/10/2014	R\$ 334,00	Ótimo
60274	NOBREAK (CNU) 2014	JECVDFCM1/FAM	Salas do Cartório	23/10/2014	R\$ 334,00	Ótimo
60275	NOBREAK (CNU) 2014	VEMEPA/FHR	SALAS DO CARTÓRIO	23/10/2014	R\$ 334,00	Ótimo
60276	NOBREAK (CNU) 2014	VCM9/FHR	Salas do Cartório	23/10/2014	R\$ 334,00	Ótimo
60277	NOBREAK (CNU) 2014	JECVDFCM1/FAM	Salas do Cartório	23/10/2014	R\$ 334,00	Ótimo
60278	NOBREAK (CNU) 2014	SP/DVPM	Salas do Cartório	23/10/2014	R\$ 334,00	Ótimo
60279	NOBREAK (CNU) 2014	SP/DVPM	Salas do Cartório	23/10/2014	R\$ 334,00	Ótimo
60280	NOBREAK (CNU) 2014	JECVDFCM1/FAM	Salas do Cartório	23/10/2014	R\$ 334,00	Ótimo
60281	NOBREAK (CNU) 2014	VCM10/FHR	Salas do Cartório	23/10/2014	R\$ 334,00	Ótimo
60282	NOBREAK (CNU) 2014	SP/DVPM	Material com Avaria	23/10/2014	R\$ 334,00	Ótimo
60283	NOBREAK (CNU) 2014	VCM9/FHR	Salas do Cartório	23/10/2014	R\$ 334,00	Ótimo
60284	NOBREAK (CNU) 2014	SP/DVPM	Material com Avaria	23/10/2014	R\$ 334,00	Ótimo
60285	NOBREAK (CNU) 2014	VECCDSCA1/FHR	Materiais a Localizar	23/10/2014	R\$ 334,00	Ótimo
60286	NOBREAK (CNU) 2014	JECVDFCM2/CREA	Salas do Cartório	23/10/2014	R\$ 334,00	Ótimo
60287	NOBREAK (CNU) 2014	JECVDFCM2/CREA	Salas do Cartório	23/10/2014	R\$ 334,00	Ótimo
60288	NOBREAK (CNU) 2014	CICCAST	Salas do Cartório	23/10/2014	R\$ 334,00	Ótimo
60289	NOBREAK (CNU) 2014	VCM9/FHR	Salas do Cartório	23/10/2014	R\$ 334,00	Ótimo
60290	NOBREAK (CNU) 2014	JECVDFCM2/CREA	Salas do Cartório	23/10/2014	R\$ 334,00	Ótimo
60291	NOBREAK (CNU) 2014	VCM10/FHR	Salas do Cartório	23/10/2014	R\$ 334,00	Ótimo
60292	NOBREAK (CNU) 2014	VCM10/FHR	Salas do Cartório	23/10/2014	R\$ 334,00	Ótimo
60293	NOBREAK (CNU) 2014	VCM9/FHR	Salas do Cartório	23/10/2014	R\$ 334,00	Ótimo
60294	NOBREAK (CNU) 2014	VCM9/FHR	Salas do Cartório	23/10/2014	R\$ 334,00	Ótimo

O original deste documento é eletrônico e foi assinado digitalmente por EDUARDO MARTINS DE SOUZA e DOMINGOS JORGE CHALUB PEREIRA. Para verificar a autenticidade desta cópia impressa, acesse o site <https://cafiam.ufr.br/afp/pend/206229067> e informe o processo TACOMPROVA/2014/1001836 e o código de verificação 69-99-09-1R-XK484C.

60295	NOBREAK (CNU) 2014	VCM6/FHR	Salas do Cartório		23/10/2014	R\$ 334,00	Ótimo
60296	NOBREAK (CNU) 2014	VCM6/FHR	Salas do Cartório		23/10/2014	R\$ 334,00	Ótimo
60297	NOBREAK (CNU) 2014	VCM6/FHR	Salas do Cartório		23/10/2014	R\$ 334,00	Ótimo
60298	NOBREAK (CNU) 2014	VCM6/FHR	Salas do Cartório		23/10/2014	R\$ 334,00	Ótimo
60299	NOBREAK (CNU) 2014	VCM5/FHR	Salas do Cartório		23/10/2014	R\$ 334,00	Ótimo
60300	NOBREAK (CNU) 2014	JECVDFCM2/CREA	Salas do Cartório		23/10/2014	R\$ 334,00	Ótimo
60301	NOBREAK (CNU) 2014	JECVDFCM2/CREA	Salas do Cartório		23/10/2014	R\$ 334,00	Ótimo
60302	NOBREAK (CNU) 2014	VCM10/FHR	Salas do Cartório		23/10/2014	R\$ 334,00	Ótimo
60303	NOBREAK (CNU) 2014	VCM5/FHR	Salas do Cartório		23/10/2014	R\$ 334,00	Ótimo
60304	NOBREAK (CNU) 2014	VCM5/FHR	Salas do Cartório		23/10/2014	R\$ 334,00	Ótimo
60305	NOBREAK (CNU) 2014	SP/DVPM	Material com Avaria		23/10/2014	R\$ 334,00	Ótimo
60306	NOBREAK (CNU) 2014	SP/DVPM	MATERIAIS A LOCALIZAR/TJ		23/10/2014	R\$ 334,00	Ótimo
60307	NOBREAK (CNU) 2014	VEUCUTE3/FHR	sala do cartorio		23/10/2014	R\$ 334,00	Ótimo
60308	NOBREAK (CNU) 2014	VEUCUTE3/FHR	sala do cartorio		23/10/2014	R\$ 334,00	Ótimo
60309	NOBREAK (CNU) 2014	VTJ1/FHR	Salas do Cartório		23/10/2014	R\$ 334,00	Ótimo
60310	NOBREAK (CNU) 2014	VTJ1/FHR	Salas do Cartório		23/10/2014	R\$ 334,00	Ótimo
60311	NOBREAK (CNU) 2014	VTJ2/FHR	Salas do Cartório		23/10/2014	R\$ 334,00	Ótimo
60312	NOBREAK (CNU) 2014	VEUCUTE3/FHR	sala do cartorio		23/10/2014	R\$ 334,00	Ótimo
60313	NOBREAK (CNU) 2014	JECVDFCM1/FAM	Salas do Cartório		23/10/2014	R\$ 334,00	Ótimo
60314	NOBREAK (CNU) 2014	SP/DVPM	Material com Avaria		23/10/2014	R\$ 334,00	Ótimo
60315	NOBREAK (CNU) 2014	VEUCUTE1/FHR	Salas do Cartório		23/10/2014	R\$ 334,00	Ótimo
60316	NOBREAK (CNU) 2014	VEUCUTE3/FHR	sala do cartorio		23/10/2014	R\$ 334,00	Ótimo
60317	NOBREAK (CNU) 2014	VEUCUTE3/FHR	sala do cartorio		23/10/2014	R\$ 334,00	Ótimo
60318	NOBREAK (CNU) 2014	VEUCUTE1/FHR	Salas do Cartório		23/10/2014	R\$ 334,00	Ótimo
60319	NOBREAK (CNU) 2014	SP/DVPM	Material com Avaria		23/10/2014	R\$ 334,00	Ótimo
60320	NOBREAK (CNU) 2014	VEMEPA/FHR	SALAS DO CARTÓRIO		23/10/2014	R\$ 334,00	Ótimo
60321	NOBREAK (CNU) 2014	VEUCUTE3/FHR	sala do cartorio		23/10/2014	R\$ 334,00	Ótimo
60322	NOBREAK (CNU) 2014	VEUCUTE3/FHR	sala do cartorio		23/10/2014	R\$ 334,00	Ótimo
60323	NOBREAK (CNU) 2014	VTJ1/FHR	Salas do Cartório		23/10/2014	R\$ 334,00	Ótimo
60324	NOBREAK (CNU) 2014	VEUCUTE3/FHR	sala do cartorio		23/10/2014	R\$ 334,00	Ótimo
60325	NOBREAK (CNU) 2014	SP/DVPM	Material com Avaria		23/10/2014	R\$ 334,00	Ótimo
60326	NOBREAK (CNU) 2014	VTJ1/FHR	Salas do Cartório		23/10/2014	R\$ 334,00	Ótimo
60327	NOBREAK (CNU) 2014	VEMEPA/FHR	SALAS DO CARTÓRIO		23/10/2014	R\$ 334,00	Ótimo
60328	NOBREAK (CNU) 2014	COCM/FHR	Diretoria		23/10/2014	R\$ 334,00	Ótimo
60329	NOBREAK (CNU) 2014	COCM/FHR	Coordenadoria de Central de		23/10/2014	R\$ 334,00	Ótimo
60330	NOBREAK (CNU) 2014	COCM/FHR	Coordenadoria de Central de		23/10/2014	R\$ 334,00	Ótimo
60331	NOBREAK (CNU) 2014	SP/DVPM	Material com Avaria		23/10/2014	R\$ 334,00	Ótimo
60332	NOBREAK (CNU) 2014	COCM/FHR	Diretoria		23/10/2014	R\$ 334,00	Ótimo
60333	NOBREAK (CNU) 2014	COCM/FHR	Diretoria		23/10/2014	R\$ 334,00	Ótimo
60334	NOBREAK (CNU) 2014	DVPESOAAL/TJ	Divisão de Pessoal		23/10/2014	R\$ 334,00	Ótimo
60335	NOBREAK (CNU) 2014	DVPESOAAL/TJ	Divisão de Pessoal		23/10/2014	R\$ 334,00	Ótimo
60336	NOBREAK (CNU) 2014	10JECV/FAM	Salas do Cartório		23/10/2014	R\$ 334,00	Ótimo
60337	NOBREAK (CNU) 2014	SP/DVPM	Salas do Cartório		23/10/2014	R\$ 334,00	Ótimo
60338	NOBREAK (CNU) 2014	SP/DVPM	Salas do Cartório		23/10/2014	R\$ 334,00	Ótimo
60339	NOBREAK (CNU) 2014	10JECV/FAM	Salas do Cartório		23/10/2014	R\$ 334,00	Ótimo
60340	NOBREAK (CNU) 2014	SP/DVPM	Salas do Cartório		23/10/2014	R\$ 334,00	Ótimo
60341	NOBREAK (CNU) 2014	SP/DVPM	Salas do Cartório		23/10/2014	R\$ 334,00	Ótimo
60342	NOBREAK (CNU) 2014	PROJUDI/SIPAM	Materiais a Localizar		23/10/2014	R\$ 334,00	Ótimo
60343	NOBREAK (CNU) 2014	PROJUDI/SIPAM	Materiais a Localizar		23/10/2014	R\$ 334,00	Ótimo
60344	NOBREAK (CNU) 2014	CIAPUI	Salas do Cartório		23/10/2014	R\$ 334,00	Ótimo
60345	NOBREAK (CNU) 2014	CIAPUI	Salas do Cartório		23/10/2014	R\$ 334,00	Ótimo
60346	NOBREAK (CNU) 2014	CIBARCE	Salas do Cartório		23/10/2014	R\$ 334,00	Ótimo
60347	NOBREAK (CNU) 2014	CIBARCE	Salas do Cartório		23/10/2014	R\$ 334,00	Ótimo
60348	NOBREAK (CNU) 2014	CICOA/1JE	Salas do Cartório		23/10/2014	R\$ 334,00	Ótimo
60349	NOBREAK (CNU) 2014	SP/DVPM	Estoque material novo		23/10/2014	R\$ 334,00	Ótimo
60350	NOBREAK (CNU) 2014	CIRPEVA	Salas do Cartório		23/10/2014	R\$ 334,00	Ótimo
60351	NOBREAK (CNU) 2014	CIRPEVA	Salas do Cartório		23/10/2014	R\$ 334,00	Ótimo
60352	NOBREAK (CNU) 2014	SP/DVPM	Material com Avaria		23/10/2014	R\$ 334,00	Ótimo
60353	NOBREAK (CNU) 2014	VCV13/FHR	Salas do Cartório		23/10/2014	R\$ 334,00	Ótimo
60354	NOBREAK (CNU) 2014	CIIRAN/2V	Salas do Cartório		23/10/2014	R\$ 334,00	Ótimo
60355	NOBREAK (CNU) 2014	VTJ3/FHR	Salas do Cartório		23/10/2014	R\$ 334,00	Ótimo
60356	NOBREAK (CNU) 2014	VTJ3/FHR	Salas do Cartório		23/10/2014	R\$ 334,00	Ótimo
60357	NOBREAK (CNU) 2014	VOS/FHR	Salas do Cartório		23/10/2014	R\$ 334,00	Ótimo
60358	NOBREAK (CNU) 2014	VCV20/FHR	Salas do Cartório		23/10/2014	R\$ 334,00	Ótimo
60359	NOBREAK (CNU) 2014	VOS/FHR	Salas do Cartório		23/10/2014	R\$ 334,00	Ótimo
60360	NOBREAK (CNU) 2014	CICOA/2V	Salas do Cartório		23/10/2014	R\$ 334,00	Ótimo
60361	NOBREAK (CNU) 2014	CICOA/2V	Salas do Cartório		23/10/2014	R\$ 334,00	Ótimo
60362	NOBREAK (CNU) 2014	SP/DVPM	Salas do Cartório		23/10/2014	R\$ 334,00	Ótimo
60363	NOBREAK (CNU) 2014	CIRPEVA	Salas do Cartório		23/10/2014	R\$ 334,00	Ótimo
60364	NOBREAK (CNU) 2014	CIRPEVA	Salas do Cartório		23/10/2014	R\$ 334,00	Ótimo
60365	NOBREAK (CNU) 2014	CICOA/1JE	Salas do Cartório		23/10/2014	R\$ 334,00	Ótimo
60366	NOBREAK (CNU) 2014	CIRPEVA	Salas do Cartório		23/10/2014	R\$ 334,00	Ótimo
60367	NOBREAK (CNU) 2014	CIRPEVA	Salas do Cartório		23/10/2014	R\$ 334,00	Ótimo
60368	NOBREAK (CNU) 2014	10JECV/FAM	Salas do Cartório		23/10/2014	R\$ 334,00	Ótimo
60369	NOBREAK (CNU) 2014	VCV20/FHR	Salas do Cartório		23/10/2014	R\$ 334,00	Ótimo
60370	NOBREAK (CNU) 2014	VCV20/FHR	Salas do Cartório		23/10/2014	R\$ 334,00	Ótimo
60371	NOBREAK (CNU) 2014	CIMAU/1V	Salas do Cartório		23/10/2014	R\$ 334,00	Ótimo
60372	NOBREAK (CNU) 2014	CISAICA	Salas do Cartório		23/10/2014	R\$ 334,00	Ótimo
60373	NOBREAK (CNU) 2014	CIENVI	Salas do Cartório		23/10/2014	R\$ 334,00	Ótimo
60374	NOBREAK (CNU) 2014	CILABREA	Salas do Cartório		23/10/2014	R\$ 334,00	Ótimo
60375	NOBREAK (CNU) 2014	VEDAM/FHR	Salas do Cartório		23/10/2014	R\$ 334,00	Ótimo
60376	NOBREAK (CNU) 2014	VEDAM/FHR	Salas do Cartório		23/10/2014	R\$ 334,00	Ótimo
60377	NOBREAK (CNU) 2014	CIPAR/1V	Salas do Cartório		23/10/2014	R\$ 334,00	Ótimo
60378	NOBREAK (CNU) 2014	GABDJMB/TJ	Salas do Cartório		23/10/2014	R\$ 334,00	Ótimo
60379	NOBREAK (CNU) 2014	VCV19/FHR	Salas do Cartório		23/10/2014	R\$ 334,00	Ótimo
60380	NOBREAK (CNU) 2014	CISAICA	Salas do Cartório		23/10/2014	R\$ 334,00	Ótimo
60381	NOBREAK (CNU) 2014	STDVTIC/MAN	Salas do Cartório		23/10/2014	R\$ 334,00	Ótimo
60382	NOBREAK (CNU) 2014	GABDJMB/TJ	Salas do Cartório		23/10/2014	R\$ 334,00	Ótimo
60383	NOBREAK (CNU) 2014	SP/DVPM	Juiz. da Inf. e Juv. Cível: Psicologia		23/10/2014	R\$ 334,00	Ótimo
60384	NOBREAK (CNU) 2014	SP/DVPM	Materiais a Localizar		23/10/2014	R\$ 334,00	Ótimo
60385	NOBREAK (CNU) 2014	JECR15/FMV	Salas do Cartório		23/10/2014	R\$ 334,00	Ótimo
60386	NOBREAK (CNU) 2014	CITAB/2V	Salas do Cartório		23/10/2014	R\$ 334,00	Ótimo

60387	NOBREAK (CNU) 2014	SP/DVPM	Salas do Cartório		23/10/2014	R\$ 334,00	Ótimo
60388	NOBREAK (CNU) 2014	STDVTC/MAN	Salas do Cartório		23/10/2014	R\$ 334,00	Ótimo
60389	NOBREAK (CNU) 2014	SP/DVPM	Salas do Cartório		23/10/2014	R\$ 334,00	Ótimo
60390	NOBREAK (CNU) 2014	VFAM5/FHR	Salas do Cartório		23/10/2014	R\$ 334,00	Ótimo
60391	NOBREAK (CNU) 2014	VFAM5/FHR	Salas do Cartório		23/10/2014	R\$ 334,00	Ótimo
60392	NOBREAK (CNU) 2014	VFAM5/FHR	Salas do Cartório		23/10/2014	R\$ 334,00	Ótimo
60393	NOBREAK (CNU) 2014	JEFPEM/FHR	Salas do Cartório		23/10/2014	R\$ 334,00	Ótimo
60394	NOBREAK (CNU) 2014	JEFPEM/FHR	Salas do Cartório		23/10/2014	R\$ 334,00	Ótimo
60395	NOBREAK (CNU) 2014	CIPAR/1V	Salas do Cartório		23/10/2014	R\$ 334,00	Ótimo
60396	NOBREAK (CNU) 2014	CIMAU/2V	Salas do Cartório		23/10/2014	R\$ 334,00	Ótimo
60397	NOBREAK (CNU) 2014	JECR15/FMV	Salas do Cartório		23/10/2014	R\$ 334,00	Ótimo
60398	NOBREAK (CNU) 2014	CIENVI	Salas do Cartório		23/10/2014	R\$ 334,00	Ótimo
60399	NOBREAK (CNU) 2014	CINAIRO	Salas do Cartório		23/10/2014	R\$ 334,00	Ótimo
60400	NOBREAK (CNU) 2014	VCV16/FHR	Salas do Cartório		23/10/2014	R\$ 334,00	Ótimo
60401	NOBREAK (CNU) 2014	SP/DVPM	Material com Avaria		23/10/2014	R\$ 334,00	Ótimo
60402	NOBREAK (CNU) 2014	VFPECCOT3/FHR	Salas do Cartório		23/10/2014	R\$ 334,00	Ótimo
60403	NOBREAK (CNU) 2014	VFPECCOT3/FHR	Salas do Cartório		23/10/2014	R\$ 334,00	Ótimo
60404	NOBREAK (CNU) 2014	CITAB/2V	Salas do Cartório		23/10/2014	R\$ 334,00	Ótimo
60405	NOBREAK (CNU) 2014	CIMAN/1JE	Salas do Cartório		23/10/2014	R\$ 334,00	Ótimo
60406	NOBREAK (CNU) 2014	VTJ2/FHR	Salas do Cartório		23/10/2014	R\$ 334,00	Ótimo
60407	NOBREAK (CNU) 2014	SINF/FMV	Sala do Setor de Suporte/FMV		23/10/2014	R\$ 334,00	Ótimo
60408	NOBREAK (CNU) 2014	SP/DVPM	Juiz. da Inf. e Juv. Infrac.:		23/10/2014	R\$ 334,00	Ótimo
60409	NOBREAK (CNU) 2014	VCV19/FHR	Home Office		23/10/2014	R\$ 334,00	Ótimo
60410	NOBREAK (CNU) 2014	VCV19/FHR	Salas do Cartório		23/10/2014	R\$ 334,00	Ótimo
60411	NOBREAK (CNU) 2014	VCV19/FHR	Salas do Cartório		23/10/2014	R\$ 334,00	Ótimo
60412	NOBREAK (CNU) 2014	SP/DVPM	Material Disponível		23/10/2014	R\$ 334,00	Ótimo
60413	NOBREAK (CNU) 2014	VRPP/FHR	Salas do Cartório		23/10/2014	R\$ 334,00	Ótimo
60414	NOBREAK (CNU) 2014	VCV14/FHR	Salas do Cartório		23/10/2014	R\$ 334,00	Ótimo
60415	NOBREAK (CNU) 2014	VCV18/FHR	Salas do Cartório		23/10/2014	R\$ 334,00	Ótimo
60416	NOBREAK (CNU) 2014	VRPP/FHR	Salas do Cartório		23/10/2014	R\$ 334,00	Ótimo
60417	NOBREAK (CNU) 2014	VCV3/FHR	Salas do Cartório		23/10/2014	R\$ 334,00	Ótimo
60418	NOBREAK (CNU) 2014	CIBVRA	Salas do Cartório		23/10/2014	R\$ 334,00	Ótimo
60419	NOBREAK (CNU) 2014	CIBVRA	Salas do Cartório		23/10/2014	R\$ 334,00	Ótimo
60420	NOBREAK (CNU) 2014	VOS/FHR	Salas do Cartório		23/10/2014	R\$ 334,00	Ótimo
60421	NOBREAK (CNU) 2014	CIURUCU	Salas do Cartório		23/10/2014	R\$ 334,00	Ótimo
60422	NOBREAK (CNU) 2014	COIJ/TORRE CÍVEL	Coordenadoria da Infância e		23/10/2014	R\$ 334,00	Ótimo
60423	NOBREAK (CNU) 2014	CIEIRU	Salas do Cartório		23/10/2014	R\$ 334,00	Ótimo
60424	NOBREAK (CNU) 2014	CIEIRU	Salas do Cartório		23/10/2014	R\$ 334,00	Ótimo
60425	NOBREAK (CNU) 2014	VOS/FHR	Salas do Cartório		23/10/2014	R\$ 334,00	Ótimo
60426	NOBREAK (CNU) 2014	SP/DVPM	Material com Avaria		23/10/2014	R\$ 334,00	Ótimo
60427	NOBREAK (CNU) 2014	SP/DVPM	Estoque material novo		23/10/2014	R\$ 334,00	Ótimo
60428	NOBREAK (CNU) 2014	CIBCONS	Salas do Cartório		23/10/2014	R\$ 334,00	Ótimo
60429	NOBREAK (CNU) 2014	SP/DVPM	Estoque material novo		23/10/2014	R\$ 334,00	Ótimo
60430	NOBREAK (CNU) 2014	CIATNOR	Salas do Cartório		23/10/2014	R\$ 334,00	Ótimo
60431	NOBREAK (CNU) 2014	CGJ	Setor do Selo		23/10/2014	R\$ 334,00	Ótimo
60432	NOBREAK (CNU) 2014	VCV7/FHR	Salas do Cartório		23/10/2014	R\$ 334,00	Ótimo
60433	NOBREAK (CNU) 2014	VCV13/FHR	Salas do Cartório		23/10/2014	R\$ 334,00	Ótimo
60434	NOBREAK (CNU) 2014	SP/DVPM	Materiais a Localizar		23/10/2014	R\$ 334,00	Ótimo
60435	NOBREAK (CNU) 2014	CIATNOR	Salas do Cartório		23/10/2014	R\$ 334,00	Ótimo
60436	NOBREAK (CNU) 2014	VCV13/FHR	Salas do Cartório		23/10/2014	R\$ 334,00	Ótimo
60437	NOBREAK (CNU) 2014	CJIURUA	Salas do Cartório		23/10/2014	R\$ 334,00	Ótimo
60438	NOBREAK (CNU) 2014	CJIURUA	Salas do Cartório		23/10/2014	R\$ 334,00	Ótimo
60439	NOBREAK (CNU) 2014	STAJUI/FLFR	Salas do Cartório		23/10/2014	R\$ 334,00	Ótimo
60440	NOBREAK (CNU) 2014	SP/DVPM	Estoque material novo		23/10/2014	R\$ 334,00	Ótimo
60441	NOBREAK (CNU) 2014	TC/1FPECOT	Salas do Cartório		23/10/2014	R\$ 334,00	Ótimo
60442	NOBREAK (CNU) 2014	SP/DVPM	Estoque material novo		23/10/2014	R\$ 334,00	Ótimo
60443	NOBREAK (CNU) 2014	CIPIXU	Salas do Cartório		23/10/2014	R\$ 334,00	Ótimo
60444	NOBREAK (CNU) 2014	SP/DVPM	Material com Avaria		23/10/2014	R\$ 334,00	Ótimo
60445	NOBREAK (CNU) 2014	VFAM8/FHR	Materiais a Localizar		23/10/2014	R\$ 334,00	Ótimo
60446	NOBREAK (CNU) 2014	CCCV1/TJ	Secretaria da 1ª Câmara Cível		23/10/2014	R\$ 334,00	Ótimo
60447	NOBREAK (CNU) 2014	SP/DVPM	Estoque material novo		23/10/2014	R\$ 334,00	Ótimo
60448	NOBREAK (CNU) 2014	CIITAPI	Salas do Cartório		23/10/2014	R\$ 334,00	Ótimo
60449	NOBREAK (CNU) 2014	STCERT/TC	Setor de Certidão do Fórum Torre		23/10/2014	R\$ 334,00	Ótimo
60450	NOBREAK (CNU) 2014	CJC/SHPSJ	Salas do Cartório		23/10/2014	R\$ 334,00	Ótimo
60451	NOBREAK (CNU) 2014	SP/DVPM	Material com Avaria		23/10/2014	R\$ 334,00	Ótimo
60452	NOBREAK (CNU) 2014	VECTR1/FHR	Salas do Cartório		23/10/2014	R\$ 334,00	Ótimo
60453	NOBREAK (CNU) 2014	VECTR1/FHR	Salas do Cartório		23/10/2014	R\$ 334,00	Ótimo
60455	NOBREAK (CNU) 2014	STAJUI/FLFR	Salas do Cartório		23/10/2014	R\$ 334,00	Ótimo
60456	NOBREAK (CNU) 2014	VCV18/FHR	Salas do Cartório		23/10/2014	R\$ 334,00	Ótimo
60457	NOBREAK (CNU) 2014	CCCV1/TJ	Secretaria da 1ª Câmara Cível		23/10/2014	R\$ 334,00	Ótimo
60458	NOBREAK (CNU) 2014	GABDYSO/TJ	Gabinete		23/10/2014	R\$ 334,00	Ótimo
60459	NOBREAK (CNU) 2014	SCCONT3/FHR	Sala da Secretaria da 3ª		23/10/2014	R\$ 334,00	Ótimo
60460	NOBREAK (CNU) 2014	SP/DVPM	Material com Avaria		23/10/2014	R\$ 334,00	Ótimo
60461	NOBREAK (CNU) 2014	SCCONT3/FHR	Sala da Secretaria da 3ª		23/10/2014	R\$ 334,00	Ótimo
60462	NOBREAK (CNU) 2014	STAJUI/FLFR	Salas do Cartório		23/10/2014	R\$ 334,00	Ótimo
60463	NOBREAK (CNU) 2014	CJC/SHPSJ	Salas do Cartório		23/10/2014	R\$ 334,00	Ótimo
60464	NOBREAK (CNU) 2014	VEDAE/FHR	Salas do Cartório		23/10/2014	R\$ 334,00	Ótimo
60466	NOBREAK (CNU) 2014	SCCONT3/FHR	Sala da Secretaria da 3ª		23/10/2014	R\$ 334,00	Ótimo
60467	NOBREAK (CNU) 2014	VCV11/FMNV	Materiais a Localizar		23/10/2014	R\$ 334,00	Ótimo
60468	NOBREAK (CNU) 2014	STAJUI/FLFR	Salas do Cartório		23/10/2014	R\$ 334,00	Ótimo
60469	NOBREAK (CNU) 2014	STAJUI/FLFR	Salas do Cartório		23/10/2014	R\$ 334,00	Ótimo
60470	NOBREAK (CNU) 2014	SCPD/UNL	Salas do Cartório		23/10/2014	R\$ 334,00	Ótimo
60471	NOBREAK (CNU) 2014	VEDAE/FHR	Salas do Cartório		23/10/2014	R\$ 334,00	Ótimo
60472	NOBREAK (CNU) 2014	JECR17/FMV	Salas do Cartório		23/10/2014	R\$ 334,00	Ótimo
60473	NOBREAK (CNU) 2014	STAJUI/FLFR	Salas do Cartório		23/10/2014	R\$ 334,00	Ótimo
60474	NOBREAK (CNU) 2014	SCPD/UNL	Salas do Cartório		23/10/2014	R\$ 334,00	Ótimo
60475	NOBREAK (CNU) 2014	SCPD/UNL	Salas do Cartório		23/10/2014	R\$ 334,00	Ótimo
60476	NOBREAK (CNU) 2014	STAJUI/FLFR	Salas do Cartório		23/10/2014	R\$ 334,00	Ótimo
60477	NOBREAK (CNU) 2014	DRGCU/FHR	Diretoria de Gestão da Conta		23/10/2014	R\$ 334,00	Ótimo
60478	NOBREAK (CNU) 2014	DRGCU/FHR	Diretoria de Gestão da Conta		23/10/2014	R\$ 334,00	Ótimo
60479	NOBREAK (CNU) 2014	SP/DVPM	Material com Avaria		23/10/2014	R\$ 334,00	Ótimo
60480	NOBREAK (CNU) 2014	DRGCU/FHR	Diretoria de Gestão da Conta		23/10/2014	R\$ 334,00	Ótimo

60481	NOBREAK (CNU) 2014	VVC18/FHR	Salas do Cartório		23/10/2014	R\$ 334,00	Ótimo
60483	NOBREAK (CNU) 2014	VTJ3/FHR	Salas do Cartório		23/10/2014	R\$ 334,00	Ótimo
60484	NOBREAK (CNU) 2014	VTJ3/FHR	Salas do Cartório		23/10/2014	R\$ 334,00	Ótimo
60485	NOBREAK (CNU) 2014	SP/DVPM	Material com Avaria		23/10/2014	R\$ 334,00	Ótimo
60486	NOBREAK (CNU) 2014	VTJ3/FHR	Salas do Cartório		23/10/2014	R\$ 334,00	Ótimo
60487	NOBREAK (CNU) 2014	VVC17/FHR	Salas do Cartório		23/10/2014	R\$ 334,00	Ótimo
60488	NOBREAK (CNU) 2014	SECGAD/TJ	Materiais a Localizar		23/10/2014	R\$ 334,00	Ótimo
60489	NOBREAK (CNU) 2014	VVC20/FHR	Salas do Cartório		23/10/2014	R\$ 334,00	Ótimo
60490	NOBREAK (CNU) 2014	VVC18/FHR	Salas do Cartório		23/10/2014	R\$ 334,00	Ótimo
60491	NOBREAK (CNU) 2014	SP/DVPM	Estoque material novo		23/10/2014	R\$ 334,00	Ótimo
60492	NOBREAK (CNU) 2014	VFAM4/FHR	Salas do Cartório		23/10/2014	R\$ 334,00	Ótimo
60493	NOBREAK (CNU) 2014	SP/DVPM	Salas do Cartório		23/10/2014	R\$ 334,00	Ótimo
60494	NOBREAK (CNU) 2014	SP/DVPM	Salas do Cartório		23/10/2014	R\$ 334,00	Ótimo
60495	NOBREAK (CNU) 2014	SP/DVPM	Salas do Cartório		23/10/2014	R\$ 334,00	Ótimo
60496	NOBREAK (CNU) 2014	STDPR/FMV	Setor de Distribuição Processual		23/10/2014	R\$ 334,00	Ótimo
60497	NOBREAK (CNU) 2014	SP/DVPM	Material com Avaria		23/10/2014	R\$ 334,00	Ótimo
60498	NOBREAK (CNU) 2014	VEUCUTE2/FHR	Salas do Cartório		23/10/2014	R\$ 334,00	Ótimo
60499	NOBREAK (CNU) 2014	SP/DVPM	Material Disponível		23/10/2014	R\$ 334,00	Ótimo
60500	NOBREAK (CNU) 2014	SP/DVPM	Estoque material novo		23/10/2014	R\$ 334,00	Ótimo
60501	NOBREAK (CNU) 2014	JECV11/FLFR	Salas do Cartório		23/10/2014	R\$ 334,00	Ótimo
60502	NOBREAK (CNU) 2014	VFPECCOT3/FHR	Salas do Cartório		23/10/2014	R\$ 334,00	Ótimo
60503	NOBREAK (CNU) 2014	SP/DVPM	Estoque material novo		23/10/2014	R\$ 334,00	Ótimo
60504	NOBREAK (CNU) 2014	JECV11/FLFR	Salas do Cartório		23/10/2014	R\$ 334,00	Ótimo
60506	NOBREAK (CNU) 2014	SP/DVPM	Material com Avaria		23/10/2014	R\$ 334,00	Ótimo
60507	NOBREAK (CNU) 2014	COCM/FHR	Diretoria		23/10/2014	R\$ 334,00	Ótimo
60508	NOBREAK (CNU) 2014	COCM/FHR	Diretoria		23/10/2014	R\$ 334,00	Ótimo
60509	NOBREAK (CNU) 2014	SP/DVPM	Estoque material novo		23/10/2014	R\$ 334,00	Ótimo
60510	NOBREAK (CNU) 2014	COCM/FHR	Diretoria		23/10/2014	R\$ 334,00	Ótimo
60511	NOBREAK (CNU) 2014	COCM/FHR	Diretoria		23/10/2014	R\$ 334,00	Ótimo
60512	NOBREAK (CNU) 2014	COCM/FHR	Coordenadoria de Central de		23/10/2014	R\$ 334,00	Ótimo
60513	NOBREAK (CNU) 2014	COCM/FHR	Diretoria		23/10/2014	R\$ 334,00	Ótimo
60514	NOBREAK (CNU) 2014	COCM/FHR	Diretoria		23/10/2014	R\$ 334,00	Ótimo
60515	NOBREAK (CNU) 2014	COCM/FHR	Diretoria		23/10/2014	R\$ 334,00	Ótimo
60516	NOBREAK (CNU) 2014	VVC14/FHR	Salas do Cartório		23/10/2014	R\$ 334,00	Ótimo
60517	NOBREAK (CNU) 2014	CCCV1/TJ	Secretaria da 1ª Câmara Cível		23/10/2014	R\$ 334,00	Ótimo
60518	NOBREAK (CNU) 2014	VRPP/FHR	Salas do Cartório		23/10/2014	R\$ 334,00	Ótimo
60519	NOBREAK (CNU) 2014	CCCV1/TJ	Secretaria da 1ª Câmara Cível		23/10/2014	R\$ 334,00	Ótimo
60520	NOBREAK (CNU) 2014	SP/DVPM	Estoque material novo		23/10/2014	R\$ 334,00	Ótimo
60521	NOBREAK (CNU) 2014	SP/DVPM	Juiz. da Inf. e Juv. Cível: Psicologia		23/10/2014	R\$ 334,00	Ótimo
60522	NOBREAK (CNU) 2014	SCCIGAF/TJ	Salas do Cartório		23/10/2014	R\$ 334,00	Ótimo
60523	NOBREAK (CNU) 2014	VCM8/FHR	Salas do Cartório		23/10/2014	R\$ 334,00	Ótimo
60524	NOBREAK (CNU) 2014	SINF/FMHR	Sala do Setor de Suporte/FMHR		23/10/2014	R\$ 334,00	Ótimo
60525	NOBREAK (CNU) 2014	SP/DVPM	Estoque material novo		23/10/2014	R\$ 334,00	Ótimo
60526	NOBREAK (CNU) 2014	JECV6/FMV	Salas do Cartório		23/10/2014	R\$ 334,00	Ótimo
60527	NOBREAK (CNU) 2014	VCM5/FHR	Salas do Cartório		23/10/2014	R\$ 334,00	Ótimo
60528	NOBREAK (CNU) 2014	SP/DVPM	Salas do Cartório		23/10/2014	R\$ 334,00	Ótimo
60529	NOBREAK (CNU) 2014	SCPD/UNL	Sala do CPD		23/10/2014	R\$ 334,00	Ótimo
60530	NOBREAK (CNU) 2014	COCM/FHR	Diretoria		23/10/2014	R\$ 334,00	Ótimo
60531	NOBREAK (CNU) 2014	COCM/FHR	Diretoria		23/10/2014	R\$ 334,00	Ótimo
60532	NOBREAK (CNU) 2014	COCM/FHR	Diretoria		23/10/2014	R\$ 334,00	Ótimo
60533	NOBREAK (CNU) 2014	VFP2/FHR	Salas do Cartório		23/10/2014	R\$ 334,00	Ótimo
60534	NOBREAK (CNU) 2014	SCPD/UNL	Sala do CPD		23/10/2014	R\$ 334,00	Ótimo
60535	NOBREAK (CNU) 2014	COCM/FHR	Diretoria		23/10/2014	R\$ 334,00	Ótimo
60536	NOBREAK (CNU) 2014	COCM/FHR	Diretoria		23/10/2014	R\$ 334,00	Ótimo
60537	NOBREAK (CNU) 2014	COCM/FHR	Diretoria		23/10/2014	R\$ 334,00	Ótimo
60538	NOBREAK (CNU) 2014	COCM/FHR	Diretoria		23/10/2014	R\$ 334,00	Ótimo
60539	NOBREAK (CNU) 2014	SP/DVPM	Material com Avaria		23/10/2014	R\$ 334,00	Ótimo
60540	NOBREAK (CNU) 2014	SP/DVPM	Estoque material novo		23/10/2014	R\$ 334,00	Ótimo
60541	NOBREAK (CNU) 2014	SP/DVPM	Estoque material novo		23/10/2014	R\$ 334,00	Ótimo
60542	NOBREAK (CNU) 2014	CIMAN/1JE	Salas do Cartório		23/10/2014	R\$ 334,00	Ótimo
60543	NOBREAK (CNU) 2014	CCCV1/TJ	Secretaria da 1ª Câmara Cível		23/10/2014	R\$ 334,00	Ótimo
60544	NOBREAK (CNU) 2014	CIMAN/1JE	Salas do Cartório		23/10/2014	R\$ 334,00	Ótimo
60545	NOBREAK (CNU) 2014	CCCV1/TJ	Secretaria da 1ª Câmara Cível		23/10/2014	R\$ 334,00	Ótimo
60546	NOBREAK (CNU) 2014	SP/DVPM	Estoque material novo		23/10/2014	R\$ 334,00	Ótimo
60547	NOBREAK (CNU) 2014	CCCV1/TJ	Secretaria da 1ª Câmara Cível		23/10/2014	R\$ 334,00	Ótimo
60548	NOBREAK (CNU) 2014	SP/DVPM	Salas do Cartório		23/10/2014	R\$ 334,00	Ótimo
60549	NOBREAK (CNU) 2014	SP/DVPM	Materiais a Localizar		23/10/2014	R\$ 334,00	Ótimo
60550	NOBREAK (CNU) 2014	SP/DVPM	Material com Avaria		23/10/2014	R\$ 334,00	Ótimo
60551	NOBREAK (CNU) 2014	DVTIC/TJ	Sala da Div.Tec. Inf. e		23/10/2014	R\$ 334,00	Ótimo
60552	NOBREAK (CNU) 2014	SP/DVPM	Estoque material novo		23/10/2014	R\$ 334,00	Ótimo
60553	NOBREAK (CNU) 2014	SP/DVPM	Material com Avaria		23/10/2014	R\$ 334,00	Ótimo
60554	NOBREAK (CNU) 2014	SP/DVPM	Material com Avaria		23/10/2014	R\$ 334,00	Ótimo
60555	NOBREAK (CNU) 2014	VFPECCOT3/FHR	Salas do Cartório		23/10/2014	R\$ 334,00	Ótimo
60556	NOBREAK (CNU) 2014	SP/DVPM	Estoque material novo		23/10/2014	R\$ 334,00	Ótimo
60557	NOBREAK (CNU) 2014	VEUCUTE4/FHR	Materiais a Localizar		23/10/2014	R\$ 334,00	Ótimo
60558	NOBREAK (CNU) 2014	VEUCUTE4/FHR	Materiais a Localizar		23/10/2014	R\$ 334,00	Ótimo
60559	NOBREAK (CNU) 2014	GPMFSC/FHR	Salas do Cartório		23/10/2014	R\$ 334,00	Ótimo
60560	NOBREAK (CNU) 2014	VEUCUTE4/FHR	Materiais a Localizar		23/10/2014	R\$ 334,00	Ótimo
60561	NOBREAK (CNU) 2014	VFAM4/FHR	Salas do Cartório		23/10/2014	R\$ 334,00	Ótimo
60562	NOBREAK (CNU) 2014	VVC11/FMNV	Materiais a Localizar		23/10/2014	R\$ 334,00	Ótimo
60563	NOBREAK (CNU) 2014	SP/DVPM	Material com Avaria		23/10/2014	R\$ 334,00	Ótimo
60564	NOBREAK (CNU) 2014	VVC11/FMNV	Materiais a Localizar		23/10/2014	R\$ 334,00	Ótimo
60565	NOBREAK (CNU) 2014	VVC2/FHR	Salas do Cartório		23/10/2014	R\$ 334,00	Ótimo
60566	NOBREAK (CNU) 2014	STDPR/FMV	Setor de Distribuição Processual		23/10/2014	R\$ 334,00	Ótimo
60567	NOBREAK (CNU) 2014	SP/DVPM	Estoque material novo		23/10/2014	R\$ 334,00	Ótimo
60568	NOBREAK (CNU) 2014	DVTIC/TJ	Sala da Div.Tec. Inf. e		23/10/2014	R\$ 334,00	Ótimo
60569	NOBREAK (CNU) 2014	VFAM4/FHR	Salas do Cartório		23/10/2014	R\$ 334,00	Ótimo
60570	NOBREAK (CNU) 2014	DVSM/TJ	Divisão de Serviço Médico		23/10/2014	R\$ 334,00	Ótimo
60571	NOBREAK (CNU) 2014	VEUCUTE2/FHR	Salas do Cartório		23/10/2014	R\$ 334,00	Ótimo
60572	NOBREAK (CNU) 2014	GABDJMLL/TJ	Gabinete da Presidencia		23/10/2014	R\$ 334,00	Ótimo
60573	NOBREAK (CNU) 2014	SP/DVPM	Estoque material novo		23/10/2014	R\$ 334,00	Ótimo
60574	NOBREAK (CNU) 2014	SP/DVPM	Material Disponível		23/10/2014	R\$ 334,00	Ótimo

60575	NOBREAK (CNI) 2014	CIPAR/1JE	Salas do Cartório		23/10/2014	R\$ 334,00	Ótimo
60576	NOBREAK (CNI) 2014	SP/DVPM	Estoque material novo		23/10/2014	R\$ 334,00	Ótimo
60577	NOBREAK (CNI) 2014	SP/DVPM	Estoque material novo		23/10/2014	R\$ 334,00	Ótimo
60578	NOBREAK (CNI) 2014	CIPIXU	Salas do Cartório		23/10/2014	R\$ 334,00	Ótimo
60579	NOBREAK (CNI) 2014	DVPESSOAL/TJ	Divisão de Pessoal		23/10/2014	R\$ 334,00	Ótimo
60580	NOBREAK (CNI) 2014	JECV14/FLFR	Salas do Cartório		23/10/2014	R\$ 334,00	Ótimo
60581	NOBREAK (CNI) 2014	VFAM6/FHR	SALAS DO CARTÓRIO		23/10/2014	R\$ 334,00	Ótimo
60582	NOBREAK (CNI) 2014	VFAM6/FHR	SALAS DO CARTÓRIO		23/10/2014	R\$ 334,00	Ótimo
60583	NOBREAK (CNI) 2014	VCV13/FHR	Salas do Cartório		23/10/2014	R\$ 334,00	Ótimo
60584	NOBREAK (CNI) 2014	VEMAQA/FHR	Salas do Cartório		23/10/2014	R\$ 334,00	Ótimo
60585	NOBREAK (CNI) 2014	VCV13/FHR	Salas do Cartório		23/10/2014	R\$ 334,00	Ótimo
60586	NOBREAK (CNI) 2014	CIMAM/2V	Salas do Cartório		23/10/2014	R\$ 334,00	Ótimo
60587	NOBREAK (CNI) 2014	JECV14/FLFR	Salas do Cartório		23/10/2014	R\$ 334,00	Ótimo
60588	NOBREAK (CNI) 2014	VEMAQA/FHR	Salas do Cartório		23/10/2014	R\$ 334,00	Ótimo
60589	NOBREAK (CNI) 2014	SP/DVPM	Material com Avaria		23/10/2014	R\$ 334,00	Ótimo
60590	NOBREAK (CNI) 2014	SP/DVPM	Salas do Cartório		23/10/2014	R\$ 334,00	Ótimo
60591	NOBREAK (CNI) 2014	GABDCMSR/TJ	Materiais a Localizar		23/10/2014	R\$ 334,00	Ótimo
60592	NOBREAK (CNI) 2014	CIPIXU	Salas do Cartório		23/10/2014	R\$ 334,00	Ótimo
60593	NOBREAK (CNI) 2014	JECV14/FLFR	Salas do Cartório		23/10/2014	R\$ 334,00	Ótimo
60594	NOBREAK (CNI) 2014	SP/DVPM	Salas do Cartório		23/10/2014	R\$ 334,00	Ótimo
60595	NOBREAK (CNI) 2014	SP/DVPM	Estoque material novo		23/10/2014	R\$ 334,00	Ótimo
60596	NOBREAK (CNI) 2014	VCM9/FHR	Salas do Cartório		23/10/2014	R\$ 334,00	Ótimo
60597	NOBREAK (CNI) 2014	SP/DVPM	Material com Avaria		23/10/2014	R\$ 334,00	Ótimo
60598	NOBREAK (CNI) 2014	SP/DVPM	Estoque material novo		23/10/2014	R\$ 334,00	Ótimo
60599	NOBREAK (CNI) 2014	SP/DVPM	Estoque material novo		23/10/2014	R\$ 334,00	Ótimo
60600	NOBREAK (CNI) 2014	CIALVA	Salas do Cartório		23/10/2014	R\$ 334,00	Ótimo
60601	NOBREAK (CNI) 2014	JECV7/FMV	Salas do Cartório		23/10/2014	R\$ 334,00	Ótimo
60602	NOBREAK (CNI) 2014	JECV7/FMV	Salas do Cartório		23/10/2014	R\$ 334,00	Ótimo
60603	NOBREAK (CNI) 2014	JECV7/FMV	Salas do Cartório		23/10/2014	R\$ 334,00	Ótimo
60604	NOBREAK (CNI) 2014	CIURUCA	Salas do Cartório		23/10/2014	R\$ 334,00	Ótimo
60605	NOBREAK (CNI) 2014	CEJUSCVF/FHR	Salas do setor		23/10/2014	R\$ 334,00	Ótimo
60606	NOBREAK (CNI) 2014	STJAUX/CGJ	Setor de Juizes Auxiliares da CGJ		23/10/2014	R\$ 334,00	Ótimo
60607	NOBREAK (CNI) 2014	SP/DVPM	Juiz. da Inf. e Juv. Infrac.:		23/10/2014	R\$ 334,00	Ótimo
60608	NOBREAK (CNI) 2014	COAUT/TJ	Coord. de Atuação Processual		23/10/2014	R\$ 334,00	Ótimo
60609	NOBREAK (CNI) 2014	SP/DVPM	Estoque material novo		23/10/2014	R\$ 334,00	Ótimo
60610	NOBREAK (CNI) 2014	SP/DVPM	Estoque material novo		23/10/2014	R\$ 334,00	Ótimo
60611	NOBREAK (CNI) 2014	DVGP/TJ	Salas do Cartório		23/10/2014	R\$ 334,00	Ótimo
60612	NOBREAK (CNI) 2014	STJAUXP/TJ	Setor dos Juizes Aux da		23/10/2014	R\$ 334,00	Ótimo
60613	NOBREAK (CNI) 2014	SP/DVPM	Material com Avaria		23/10/2014	R\$ 334,00	Ótimo
60614	NOBREAK (CNI) 2014	SP/DVPM	Estoque material novo		23/10/2014	R\$ 334,00	Ótimo
60615	NOBREAK (CNI) 2014	STAJUI/FAM	Setor de Ajuizamento do FAM		23/10/2014	R\$ 334,00	Ótimo
60616	NOBREAK (CNI) 2014	SP/DVPM	Setor de Patrimonio - FHR		23/10/2014	R\$ 334,00	Ótimo
60617	NOBREAK (CNI) 2014	SP/DVPM	Material com Avaria		23/10/2014	R\$ 334,00	Ótimo
60618	NOBREAK (CNI) 2014	CCP/TJ	Salas do Cartório		23/10/2014	R\$ 334,00	Ótimo
60619	NOBREAK (CNI) 2014	SINF/FMHR	Materiais a Localizar		23/10/2014	R\$ 334,00	Ótimo
60620	NOBREAK (CNI) 2014	GABDEGSS/TJ	Salas do Cartório		23/10/2014	R\$ 334,00	Ótimo
60621	NOBREAK (CNI) 2014	SP/DVPM	Estoque material novo		23/10/2014	R\$ 334,00	Ótimo
60622	NOBREAK (CNI) 2014	STSCDR/FHR	Materiais a Localizar		23/10/2014	R\$ 334,00	Ótimo
60623	NOBREAK (CNI) 2014	VMEPA/FHR	SALAS DO CARTÓRIO		23/10/2014	R\$ 334,00	Ótimo
60624	NOBREAK (CNI) 2014	CEJUSCVF/FHR	Salas do setor		23/10/2014	R\$ 334,00	Ótimo
60625	NOBREAK (CNI) 2014	SCTPLE/TJ	Secretaria do Tribunal Pleno		23/10/2014	R\$ 334,00	Ótimo
60626	NOBREAK (CNI) 2014	CICVARZ	Salas do Cartório		23/10/2014	R\$ 334,00	Ótimo
60627	NOBREAK (CNI) 2014	VPF2/FHR	Salas do Cartório		23/10/2014	R\$ 334,00	Ótimo
60628	NOBREAK (CNI) 2014	SINF/FMHR	Materiais a Localizar		23/10/2014	R\$ 334,00	Ótimo
60629	NOBREAK (CNI) 2014	SP/DVPM	Estoque material novo		23/10/2014	R\$ 334,00	Ótimo
60630	NOBREAK (CNI) 2014	GABDJMB/TJ	Materiais a Localizar		23/10/2014	R\$ 334,00	Ótimo
60631	NOBREAK (CNI) 2014	JECV13/FMV	Salas do Cartório		23/10/2014	R\$ 334,00	Ótimo
60632	NOBREAK (CNI) 2014	JECV8/UNL	Salas do Cartório		23/10/2014	R\$ 334,00	Ótimo
60633	NOBREAK (CNI) 2014	SP/DVPM	Estoque material novo		23/10/2014	R\$ 334,00	Ótimo
60634	NOBREAK (CNI) 2014	VCM5/FHR	Salas do Cartório		23/10/2014	R\$ 334,00	Ótimo
60635	NOBREAK (CNI) 2014	SP/DVPM	Estoque material novo		23/10/2014	R\$ 334,00	Ótimo
60636	NOBREAK (CNI) 2014	VTJ1/FHR	Salas do Cartório		23/10/2014	R\$ 334,00	Ótimo
60637	NOBREAK (CNI) 2014	CICVARZ	Salas do Cartório		23/10/2014	R\$ 334,00	Ótimo
60638	NOBREAK (CNI) 2014	JECV13/FMV	Salas do Cartório		23/10/2014	R\$ 334,00	Ótimo
60639	NOBREAK (CNI) 2014	SP/DVPM	Estoque material novo		23/10/2014	R\$ 334,00	Ótimo
60640	NOBREAK (CNI) 2014	GABDJMLL/TJ	Gabinete da Presidencia		23/10/2014	R\$ 334,00	Ótimo
60641	NOBREAK (CNI) 2014	GABDJMLL/TJ	Gabinete da Presidencia		23/10/2014	R\$ 334,00	Ótimo
60642	NOBREAK (CNI) 2014	SP/DVPM	Material com Avaria		23/10/2014	R\$ 334,00	Ótimo
60643	NOBREAK (CNI) 2014	STDPR/FMV	Setor de Distribuição Processual		23/10/2014	R\$ 334,00	Ótimo
60644	NOBREAK (CNI) 2014	SINF/FMHR	Materiais a Localizar		23/10/2014	R\$ 334,00	Ótimo
60645	NOBREAK (CNI) 2014	VCV19/FHR	Salas do Cartório		23/10/2014	R\$ 334,00	Ótimo
60646	NOBREAK (CNI) 2014	SP/DVPM	Salas do Cartório		23/10/2014	R\$ 334,00	Ótimo
60647	NOBREAK (CNI) 2014	SINF/FMHR	Materiais a Localizar		23/10/2014	R\$ 334,00	Ótimo
60648	NOBREAK (CNI) 2014	SP/DVPM	Estoque material novo		23/10/2014	R\$ 334,00	Ótimo
60649	NOBREAK (CNI) 2014	STDPR/FMV	Setor de Distribuição Processual		23/10/2014	R\$ 334,00	Ótimo
60650	NOBREAK (CNI) 2014	SP/DVPM	Estoque material novo		23/10/2014	R\$ 334,00	Ótimo
60651	NOBREAK (CNI) 2014	SP/DVPM	Estoque material novo		23/10/2014	R\$ 334,00	Ótimo
60652	NOBREAK (CNI) 2014	SCTPLE/TJ	Secretaria do Tribunal Pleno		23/10/2014	R\$ 334,00	Ótimo
60653	NOBREAK (CNI) 2014	JECV13/FMV	Salas do Cartório		23/10/2014	R\$ 334,00	Ótimo
60654	NOBREAK (CNI) 2014	SP/DVPM	Estoque material novo		23/10/2014	R\$ 334,00	Ótimo
60655	NOBREAK (CNI) 2014	SP/DVPM	Estoque material novo		23/10/2014	R\$ 334,00	Ótimo
60656	NOBREAK (CNI) 2014	GABDLVJ/TJ	Gabinete		23/10/2014	R\$ 334,00	Ótimo
60657	NOBREAK (CNI) 2014	SP/DVPM	Material com Avaria		23/10/2014	R\$ 334,00	Ótimo
60658	NOBREAK (CNI) 2014	SP/DVPM	Estoque material novo		23/10/2014	R\$ 334,00	Ótimo
60659	NOBREAK (CNI) 2014	SP/DVPM	Estoque material novo		23/10/2014	R\$ 334,00	Ótimo
60660	NOBREAK (CNI) 2014	DVTIC/TJ	Sala do Setor de Suporte do TJAM		23/10/2014	R\$ 334,00	Ótimo
60661	NOBREAK (CNI) 2014	SP/DVPM	Estoque material novo		23/10/2014	R\$ 334,00	Ótimo
60662	NOBREAK (CNI) 2014	COAUT/TJ	Coord. de Atuação Processual		23/10/2014	R\$ 334,00	Ótimo
60663	NOBREAK (CNI) 2014	SP/DVPM	Gabinete		23/10/2014	R\$ 334,00	Ótimo
60664	NOBREAK (CNI) 2014	STDPR/FMV	Setor de Distribuição Processual		23/10/2014	R\$ 334,00	Ótimo
60665	NOBREAK (CNI) 2014	VCV14/FHR	Salas do Cartório		23/10/2014	R\$ 334,00	Ótimo
60666	NOBREAK (CNI) 2014	SP/DVPM	Estoque material novo		23/10/2014	R\$ 334,00	Ótimo

60667	NOBREAK (CNJ) 2014	SP/DVPM	Salas do Cartório	23/10/2014	R\$ 334,00	Ótimo
60668	NOBREAK (CNJ) 2014	DVTC/TJ	Sala do Setor de Suporte do TJAM	23/10/2014	R\$ 334,00	Ótimo
60669	NOBREAK (CNJ) 2014	GABDAJMC/TJ	Gabinete	23/10/2014	R\$ 334,00	Ótimo
60670	NOBREAK (CNJ) 2014	STDPR/FMV	Setor de Distribuição Processual	23/10/2014	R\$ 334,00	Ótimo
60671	NOBREAK (CNJ) 2014	SP/DVPM	Estoque material novo	23/10/2014	R\$ 334,00	Ótimo
60672	NOBREAK (CNJ) 2014	GABDEGSS/TJ	Salas do Cartório	23/10/2014	R\$ 334,00	Ótimo
60673	NOBREAK (CNJ) 2014	SP/DVPM	Estoque material novo	23/10/2014	R\$ 334,00	Ótimo
60674	NOBREAK (CNJ) 2014	SP/DVPM	Estoque material novo	23/10/2014	R\$ 334,00	Ótimo
60675	NOBREAK (CNJ) 2014	SP/DVPM	Estoque material novo	23/10/2014	R\$ 334,00	Ótimo
60676	NOBREAK (CNJ) 2014	SP/DVPM	Estoque material novo	23/10/2014	R\$ 334,00	Ótimo
60677	NOBREAK (CNJ) 2014	SP/DVPM	Estoque material novo	23/10/2014	R\$ 334,00	Ótimo
60678	NOBREAK (CNJ) 2014	SP/DVPM	Estoque material novo	23/10/2014	R\$ 334,00	Ótimo
60679	NOBREAK (CNJ) 2014	SP/DVPM	Estoque material novo	23/10/2014	R\$ 334,00	Ótimo
60680	NOBREAK (CNJ) 2014	SP/DVPM	Estoque material novo	23/10/2014	R\$ 334,00	Ótimo
60681	NOBREAK (CNJ) 2014	SP/DVPM	Estoque material novo	23/10/2014	R\$ 334,00	Ótimo
60682	NOBREAK (CNJ) 2014	SP/DVPM	Estoque material novo	23/10/2014	R\$ 334,00	Ótimo
60683	NOBREAK (CNJ) 2014	SP/DVPM	Estoque material novo	23/10/2014	R\$ 334,00	Ótimo
60684	NOBREAK (CNJ) 2014	SP/DVPM	Estoque material novo	23/10/2014	R\$ 334,00	Ótimo
60685	NOBREAK (CNJ) 2014	SP/DVPM	Estoque material novo	23/10/2014	R\$ 334,00	Ótimo
60686	NOBREAK (CNJ) 2014	SP/DVPM	Estoque material novo	23/10/2014	R\$ 334,00	Ótimo
60687	AR CONDICIONADO,SPLIT,12.000 BTUS-	SP/DVPM	Material com Avaria	27/10/2014	R\$ 800,00	Ótimo
60688	AR CONDICIONADO,SPLIT,12.000 BTUS-	STSCDR/FHR	Diretoria	27/10/2014	R\$ 800,00	Ótimo
60689	AR CONDICIONADO,SPLIT,12.000 BTUS-	CICCAST	Salas do Cartório	27/10/2014	R\$ 800,00	Ótimo
60690	AR CONDICIONADO,SPLIT,12.000 BTUS-	CICCAST	Salas do Cartório	27/10/2014	R\$ 800,00	Ótimo
60691	AR CONDICIONADO,SPLIT,12.000 BTUS-	STMAN/TJ	Setor de manutenção TJA	27/10/2014	R\$ 800,00	Ótimo
60692	AR CONDICIONADO,SPLIT,12.000 BTUS-	SDSM/FMV	Salas do Cartório	27/10/2014	R\$ 800,00	Ótimo
60693	AR CONDICIONADO,SPLIT,12.000 BTUS-	JECV5/FMV	Salas do Cartório	27/10/2014	R\$ 800,00	Ótimo
60694	AR CONDICIONADO,SPLIT,12.000 BTUS-	SDSM/FLFR	Salas do Cartório	27/10/2014	R\$ 800,00	Ótimo
60695	AR CONDICIONADO,SPLIT,12.000 BTUS-	SDSM/FLFR	Salas do Cartório	27/10/2014	R\$ 800,00	Ótimo
60696	AR CONDICIONADO,SPLIT,12.000 BTUS-	SDSM/FAM	Salas do Cartório	27/10/2014	R\$ 800,00	Ótimo
60697	AR CONDICIONADO,SPLIT,12.000 BTUS-	CIITAC/3V	Salas do Cartório	27/10/2014	R\$ 800,00	Ótimo
60698	AR CONDICIONADO,SPLIT,12.000 BTUS-	JECV3/FMV	Salas do Cartório	27/10/2014	R\$ 800,00	Ótimo
60699	AR CONDICIONADO,SPLIT,18.000 BTUS-	TC/1FPECOT	Salas do Cartório	27/10/2014	R\$ 1.340,00	Ótimo
60700	AR CONDICIONADO,SPLIT,18.000 BTUS-	CISIRNEG	Salas do Cartório	27/10/2014	R\$ 1.340,00	Ótimo
60701	AR CONDICIONADO,SPLIT,18.000 BTUS-	CISIRNEG	Salas do Cartório	27/10/2014	R\$ 1.340,00	Ótimo
60702	AR CONDICIONADO,SPLIT,18.000 BTUS-	CICCAST	Salas do Cartório	27/10/2014	R\$ 1.340,00	Ótimo
60703	AR CONDICIONADO,SPLIT,18.000 BTUS-	CICCAST	Salas do Cartório	27/10/2014	R\$ 1.340,00	Ótimo
60704	AR CONDICIONADO,SPLIT,12.000 BTUS-	STINIRAN	CPD de Iranduba	29/10/2014	R\$ 1.290,00	Ótimo
60705	AR CONDICIONADO,SPLIT,12.000 BTUS-	STIAUXP/TJ	Setor dos Juizes Aux da	29/10/2014	R\$ 1.290,00	Ótimo
60706	AR CONDICIONADO,SPLIT,12.000 BTUS-	STIAUXP/TJ	Setor dos Juizes Aux da	29/10/2014	R\$ 1.290,00	Ótimo
60707	AR CONDICIONADO,SPLIT,12.000 BTUS-	CJ/TJA	Materiais a Localizar	29/10/2014	R\$ 1.290,00	Ótimo
60708	AR CONDICIONADO,SPLIT,12.000 BTUS-	CJ/TJA	Materiais a Localizar	29/10/2014	R\$ 1.290,00	Ótimo
60709	AR CONDICIONADO,SPLIT,12.000 BTUS-	SP/DVPM	Salas do Cartório	29/10/2014	R\$ 1.290,00	Ótimo
60710	AR CONDICIONADO,SPLIT,18.000 BTUS-	AASGA/TJ	Gabinete da Presidencia	29/10/2014	R\$ 1.800,00	Ótimo
60711	AR CONDICIONADO,SPLIT,18.000 BTUS-	GABPRES	Gabinete da Presidencia	29/10/2014	R\$ 1.800,00	Ótimo
60712	AR CONDICIONADO,SPLIT,18.000 BTUS-	DVEXPED/TJ	Divisão de Expediente Judicial	29/10/2014	R\$ 1.800,00	Ótimo
60713	AR CONDICIONADO,SPLIT,18.000 BTUS-	GABPRES	Gabinete da Presidencia	29/10/2014	R\$ 1.800,00	Ótimo
60714	AR CONDICIONADO,SPLIT,18.000 BTUS-	GABPRES	Gabinete da Presidencia	29/10/2014	R\$ 1.800,00	Ótimo
60715	AR CONDICIONADO,SPLIT,18.000 BTUS-	GABPRES	Gabinete da Presidencia	29/10/2014	R\$ 1.800,00	Ótimo
60716	AR CONDICIONADO,SPLIT,18.000 BTUS-	3VFAM/FAM	Salas do Cartório	29/10/2014	R\$ 1.800,00	Ótimo
60717	AR CONDICIONADO,SPLIT,18.000 BTUS-	3VFAM/FAM	Salas do Cartório	29/10/2014	R\$ 1.800,00	Ótimo
60718	AR CONDICIONADO,SPLIT,18.000 BTUS-	3VFAM/FAM	Salas do Cartório	29/10/2014	R\$ 1.800,00	Ótimo
60719	AR CONDICIONADO,SPLIT,18.000 BTUS-	STDPR/FMV	Setor de Distribuição Processual	29/10/2014	R\$ 1.800,00	Ótimo
60720	AR CONDICIONADO,SPLIT,18.000 BTUS-	SDSM/DVSM	Setor de Serviço Médico(FHR)	29/10/2014	R\$ 1.800,00	Ótimo
60721	AR CONDICIONADO,SPLIT,18.000 BTUS-	SDSM/DVSM	Setor de Serviço Médico(FHR)	29/10/2014	R\$ 1.800,00	Ótimo
60722	AR CONDICIONADO,SPLIT,18.000 BTUS-	IJECV/FMV	Salas do Cartório	29/10/2014	R\$ 1.800,00	Ótimo
60723	AR CONDICIONADO,SPLIT,18.000 BTUS-	SCDR/FMV	Materiais a Localizar	29/10/2014	R\$ 1.800,00	Ótimo
60724	AR CONDICIONADO,SPLIT,18.000 BTUS-	SP/DVPM	Estoque material novo	29/10/2014	R\$ 1.800,00	Ótimo
60725	AR CONDICIONADO,SPLIT,24.000 BTUS-	CISCC/FHR	Salas do setor	28/10/2014	R\$ 2.400,00	Ótimo
60726	AR CONDICIONADO,SPLIT,24.000 BTUS-	CJ/TJA	Sala Ass. Adm. e Juridica da	28/10/2014	R\$ 2.400,00	Ótimo
60727	AR CONDICIONADO,SPLIT,24.000 BTUS-	GABPRES	Gabinete da Presidencia	28/10/2014	R\$ 2.400,00	Ótimo
60728	AR CONDICIONADO,SPLIT,24.000 BTUS-	GABPRES	Gabinete da Presidencia	28/10/2014	R\$ 2.400,00	Ótimo
60729	TABLETS DIGITAL	JECVDFCM2/CREA	Salas do Cartório	23/04/2012	R\$ 858,99	Ótimo
60730	ESMERILHADEIRA	SP/DVPM	Estoque material novo	10/11/2014	R\$ 259,90	Ótimo
60731	TORNO DE FERRO, DE MESA (MORSA)	SP/DVPM	Estoque material novo	10/11/2014	R\$ 104,72	Ótimo
60732	Scanner Epson Vertical	SP/DVPM	Salas do Cartório	13/11/2014	R\$ 1.899,00	Ótimo
60733	TECLADO.	SP/DVPM	Salas do Cartório	13/11/2014	R\$ 34,00	Ótimo
60734	MONITOR DE VIDEO.	SP/DVPM	Salas do Cartório	13/11/2014	R\$ 389,00	Ótimo
60735	CPU.	SP/DVPM	Salas do Cartório	13/11/2014	R\$ 1.451,00	Ótimo
60736	ESCADA COM 02 DEGRAUS HOSPITALAR	DVSM/TJ	Divisão de Serviço Médico	25/11/2014	R\$ 116,12	Ótimo
60737	ESCADA COM 02 DEGRAUS HOSPITALAR	DVSM/TJ	Divisão de Serviço Médico	25/11/2014	R\$ 116,12	Ótimo
60738	ESCADA COM 02 DEGRAUS HOSPITALAR	SDSM/DVSM	Setor de Serviço Médico(FHR)	25/11/2014	R\$ 116,12	Ótimo
60739	ESCADA COM 02 DEGRAUS HOSPITALAR	SDSM/DVSM	Setor de Serviço Médico(FHR)	25/11/2014	R\$ 116,12	Ótimo
60740	ESCADA COM 02 DEGRAUS HOSPITALAR	SDSM/DVSM	Setor de Serviço Médico(FHR)	25/11/2014	R\$ 116,12	Ótimo
60741	ESCADA COM 02 DEGRAUS HOSPITALAR	SDSM/DVSM	Setor de Serviço Médico(FHR)	25/11/2014	R\$ 116,12	Ótimo
60742	FRAGMENTADORA DE PAPEL	SP/DVPM	Material com Avaria	26/11/2014	R\$ 696,00	Ótimo
60743	TELA DE PROJEÇÃO	SP/DVPM	Materiais a Localizar	27/11/2014	R\$ 285,00	Ótimo
60744	CPU.	JECVDFCM2/CREA	Salas do Cartório	28/11/2014	R\$ 1.451,00	Ótimo
60745	CPU.	JECVDFCM2/CREA	Salas do Cartório	28/11/2014	R\$ 1.451,00	Ótimo
60746	CPU.	JECVDFCM2/CREA	Salas do Cartório	28/11/2014	R\$ 1.451,00	Ótimo
60747	CPU.	JECVDFCM2/CREA	Salas do Cartório	28/11/2014	R\$ 1.451,00	Ótimo
60748	CPU.	JECVDFCM2/CREA	Salas do Cartório	28/11/2014	R\$ 1.451,00	Ótimo
60749	CPU.	JECVDFCM2/CREA	Salas do Cartório	28/11/2014	R\$ 1.451,00	Ótimo
60750	CPU.	JECVDFCM2/CREA	Salas do Cartório	28/11/2014	R\$ 1.451,00	Ótimo
60751	CPU.	JECVDFCM2/CREA	Salas do Cartório	28/11/2014	R\$ 1.451,00	Ótimo
60752	CPU.	SP/DVPM	Material com Avaria	28/11/2014	R\$ 1.451,00	Ótimo
60753	CPU.	JECVDFCM2/CREA	Salas do Cartório	28/11/2014	R\$ 1.451,00	Ótimo
60754	CPU.	JECVDFCM2/CREA	Salas do Cartório	28/11/2014	R\$ 1.451,00	Ótimo
60755	CPU.	JECVDFCM2/CREA	Salas do Cartório	28/11/2014	R\$ 1.451,00	Ótimo
60756	CPU.	JECVDFCM2/CREA	Salas do Cartório	28/11/2014	R\$ 1.451,00	Ótimo
60757	CPU.	JECVDFCM2/CREA	Salas do Cartório	28/11/2014	R\$ 1.451,00	Ótimo
60758	CPU.	JECVDFCM2/CREA	Salas do Cartório	28/11/2014	R\$ 1.451,00	Ótimo





60944	APARELHO TRANSMISSOR DE 4W EM BANDA C	DVTICP/TJ	Salas do Cartório	05/02/2015	R\$ 3.801,12	Ótimo
60945	APARELHO TRANSMISSOR DE 4W EM BANDA C	CICANU	Salas do Cartório	05/02/2015	R\$ 3.801,12	Ótimo
60946	APARELHO TRANSMISSOR DE 4W EM BANDA C	DVTICP/TJ	Salas do Cartório	05/02/2015	R\$ 3.801,12	Ótimo
60947	APARELHO TRANSMISSOR DE 4W EM BANDA C	DVTICP/TJ	Salas do Cartório	05/02/2015	R\$ 3.801,12	Ótimo
60948	APARELHO TRANSMISSOR DE 4W EM BANDA C	DVTICP/TJ	Salas do Cartório	05/02/2015	R\$ 3.801,12	Ótimo
60949	APARELHO TRANSMISSOR DE 4W EM BANDA C	DVTICP/TJ	Salas do Cartório	05/02/2015	R\$ 3.801,12	Ótimo
60950	APARELHO TRANSMISSOR DE 4W EM BANDA C	DVTICP/TJ	Salas do Cartório	05/02/2015	R\$ 3.801,12	Ótimo
60951	APARELHO TRANSMISSOR DE 4W EM BANDA C	DVTICP/TJ	Salas do Cartório	05/02/2015	R\$ 3.801,12	Ótimo
60952	APARELHO TRANSMISSOR DE 4W EM BANDA C	DVTICP/TJ	Salas do Cartório	05/02/2015	R\$ 3.801,12	Ótimo
60953	APARELHO TRANSMISSOR DE 4W EM BANDA C	DVTICP/TJ	Salas do Cartório	05/02/2015	R\$ 3.801,12	Ótimo
60954	APARELHO TRANSMISSOR DE 4W EM BANDA C	DVTICP/TJ	Salas do Cartório	05/02/2015	R\$ 3.801,12	Ótimo
60955	APARELHO TRANSMISSOR DE 4W EM BANDA C	DVTICP/TJ	Salas do Cartório	05/02/2015	R\$ 3.801,12	Ótimo
60956	APARELHO TRANSMISSOR DE 4W EM BANDA C	DVTICP/TJ	Salas do Cartório	05/02/2015	R\$ 3.801,12	Ótimo
60957	APARELHO TRANSMISSOR DE 4W EM BANDA C	DVTICP/TJ	Salas do Cartório	05/02/2015	R\$ 3.801,12	Ótimo
60958	APARELHO TRANSMISSOR DE 4W EM BANDA C	DVTICP/TJ	Salas do Cartório	05/02/2015	R\$ 3.801,12	Ótimo
60959	APARELHO TRANSMISSOR DE 4W EM BANDA C	DVTICP/TJ	Salas do Cartório	05/02/2015	R\$ 3.801,12	Ótimo
60960	APARELHO TRANSMISSOR DE 4W EM BANDA C	DVTICP/TJ	Salas do Cartório	05/02/2015	R\$ 3.801,12	Ótimo
60961	RECEPTOR DE BAIXO RUIDO LNB BANDA C	DVTICP/TJ	Salas do Cartório	05/02/2015	R\$ 333,02	Ótimo
60962	RECEPTOR DE BAIXO RUIDO LNB BANDA C	DVTICP/TJ	Salas do Cartório	05/02/2015	R\$ 333,02	Ótimo
60963	RECEPTOR DE BAIXO RUIDO LNB BANDA C	DVTICP/TJ	Salas do Cartório	05/02/2015	R\$ 333,02	Ótimo
60964	RECEPTOR DE BAIXO RUIDO LNB BANDA C	DVTICP/TJ	Salas do Cartório	05/02/2015	R\$ 333,02	Ótimo
60965	RECEPTOR DE BAIXO RUIDO LNB BANDA C	DVTICP/TJ	Salas do Cartório	05/02/2015	R\$ 333,02	Ótimo
60966	RECEPTOR DE BAIXO RUIDO LNB BANDA C	DVTICP/TJ	Salas do Cartório	05/02/2015	R\$ 333,02	Ótimo
60967	RECEPTOR DE BAIXO RUIDO LNB BANDA C	DVTICP/TJ	Salas do Cartório	05/02/2015	R\$ 333,02	Ótimo
60968	RECEPTOR DE BAIXO RUIDO LNB BANDA C	DVTICP/TJ	Salas do Cartório	05/02/2015	R\$ 333,02	Ótimo
60969	RECEPTOR DE BAIXO RUIDO LNB BANDA C	DVTICP/TJ	Salas do Cartório	05/02/2015	R\$ 333,02	Ótimo
60970	RECEPTOR DE BAIXO RUIDO LNB BANDA C	DVTICP/TJ	Salas do Cartório	05/02/2015	R\$ 333,02	Ótimo
60971	AR CONDICIONADO,SPLIT,12.000 BTUS-	JECV11/FLFR	Salas do Cartório	24/03/2015	R\$ 1.290,00	Ótimo
60972	AR CONDICIONADO,SPLIT,12.000 BTUS-	GABPRES	Gabinete da Presidencia	24/03/2015	R\$ 1.290,00	Ótimo
60973	AR CONDICIONADO,SPLIT,12.000 BTUS-	JUICV/PS	Juizado da Inf. e Juv. Cível:	24/03/2015	R\$ 1.290,00	Ótimo
60974	AR CONDICIONADO,SPLIT,12.000 BTUS-	STPSSF/FHR	Setor Psicossocial do FHR	24/03/2015	R\$ 1.290,00	Ótimo
60975	AR CONDICIONADO,SPLIT,12.000 BTUS-	STPSSF/FHR	Setor Psicossocial do FHR	24/03/2015	R\$ 1.290,00	Ótimo
60976	AR CONDICIONADO,SPLIT,12.000 BTUS-	VTJ3/FHR	Salas do Cartório	24/03/2015	R\$ 1.290,00	Ótimo
60977	AR CONDICIONADO,SPLIT,12.000 BTUS-	CDJ/TJ	Salas do Cartório	24/03/2015	R\$ 1.290,00	Ótimo
60978	AR CONDICIONADO,SPLIT,12.000 BTUS-	CEJUSCVF/FHR	Salas do Cartório	24/03/2015	R\$ 1.290,00	Ótimo
60979	AR CONDICIONADO,SPLIT,12.000 BTUS-	JECR15/FMV	Salas do Cartório	24/03/2015	R\$ 1.290,00	Ótimo
60980	AR CONDICIONADO,SPLIT,12.000 BTUS-	STMAN/FMV	Salas do Cartório	24/03/2015	R\$ 1.290,00	Ótimo
60981	AR CONDICIONADO,SPLIT,18.000 BTUS-	SP/DVPM	Estoque material novo	24/03/2015	R\$ 1.800,00	Ótimo
60982	AR CONDICIONADO,SPLIT,18.000 BTUS-	JECV14/FLFR	Salas do Cartório	24/03/2015	R\$ 1.800,00	Ótimo
60983	AR CONDICIONADO,SPLIT,18.000 BTUS-	JECV14/FLFR	Salas do Cartório	24/03/2015	R\$ 1.800,00	Ótimo
60984	AR CONDICIONADO,SPLIT,18.000 BTUS-	SP/DVPM	Salas do Cartório	24/03/2015	R\$ 1.800,00	Ótimo
60985	AR CONDICIONADO,SPLIT,18.000 BTUS-	VCV11/FMNV	Materiais a Localizar	24/03/2015	R\$ 1.800,00	Ótimo
60986	AR CONDICIONADO,SPLIT,18.000 BTUS-	SP/DVPM	Estoque material novo	24/03/2015	R\$ 1.800,00	Ótimo
60987	AR CONDICIONADO,SPLIT,18.000 BTUS-	SP/DVPM	Estoque material novo	24/03/2015	R\$ 1.800,00	Ótimo
60988	AR CONDICIONADO,SPLIT,18.000 BTUS-	SP/DVPM	Estoque material novo	24/03/2015	R\$ 1.800,00	Ótimo
60989	AR CONDICIONADO,SPLIT,18.000 BTUS-	VFAM6/FHR	SALAS DO CARTÓRIO	24/03/2015	R\$ 1.800,00	Ótimo
60990	AR CONDICIONADO,SPLIT,18.000 BTUS-	VCM2/FHR	Salas do Cartório	24/03/2015	R\$ 1.800,00	Ótimo
60991	AR CONDICIONADO,SPLIT,24.000 BTUS-	VECCDSCA1/FHR	Materiais a Localizar	24/03/2015	R\$ 2.400,00	Ótimo
60992	AR CONDICIONADO,SPLIT,24.000 BTUS-	10JECV/FAM	Salas do Cartório	24/03/2015	R\$ 2.400,00	Ótimo
60993	AR CONDICIONADO,SPLIT,24.000 BTUS-	SP/DVPM	Estoque material novo	24/03/2015	R\$ 2.400,00	Ótimo
60994	AR CONDICIONADO,SPLIT,24.000 BTUS-	MP/FHR	SALA DO MINISTERIO PUBLICO	24/03/2015	R\$ 2.400,00	Ótimo
60995	AR CONDICIONADO,SPLIT,24.000 BTUS-	VTJ3/FHR	Salas do Cartório	24/03/2015	R\$ 2.400,00	Ótimo
60996	AR CONDICIONADO,SPLIT,30.000 BTUS-	VECCDSCA1/FHR	Materiais a Localizar	24/03/2015	R\$ 2.990,00	Ótimo
60997	AR CONDICIONADO,SPLIT,30.000 BTUS-	10JECV/FAM	Salas do Cartório	24/03/2015	R\$ 2.990,00	Ótimo
60998	AR CONDICIONADO,SPLIT,30.000 BTUS-	JECVDFCM1/FAM	Salas do Cartório	24/03/2015	R\$ 2.990,00	Ótimo
60999	AR CONDICIONADO,SPLIT,30.000 BTUS-	VTJ1/FHR	Salas do Cartório	24/03/2015	R\$ 2.990,00	Ótimo
61000	AR CONDICIONADO,SPLIT,30.000 BTUS-	SP/DVPM	Juiz. da Inf. e Juv. Infrac.:	24/03/2015	R\$ 2.990,00	Ótimo
61001	AR CONDICIONADO,SPLIT,36.000 BTUS-	SP/DVPM	Estoque material novo	24/03/2015	R\$ 3.600,00	Ótimo
61002	AR CONDICIONADO,SPLIT,36.000 BTUS-	COCM/FHR	Diretoria	24/03/2015	R\$ 3.600,00	Ótimo
61003	AR CONDICIONADO,SPLIT,36.000 BTUS-	COCM/FHR	Diretoria	24/03/2015	R\$ 3.600,00	Ótimo
61004	AR CONDICIONADO,SPLIT,36.000 BTUS-	SINF/FMHR	Salas do Cartório	24/03/2015	R\$ 3.600,00	Ótimo
61005	AR CONDICIONADO,SPLIT,36.000 BTUS-	SP/DVPM	Materiais a Localizar	24/03/2015	R\$ 3.600,00	Ótimo
61006	AR CONDICIONADO,SPLIT,36.000 BTUS-	VEUCTE4/FHR	Materiais a Localizar	24/03/2015	R\$ 3.600,00	Ótimo
61007	AR CONDICIONADO, 48K BTUS-	VTJ2/FHR	Salas do Cartório	24/03/2015	R\$ 5.200,00	Ótimo
61008	AR CONDICIONADO, 48K BTUS-	VTJ2/FHR	Salas do Cartório	24/03/2015	R\$ 5.200,00	Ótimo
61009	AR CONDICIONADO, 48K BTUS-	SP/DVPM	Juiz. da Inf. e Juv. Infrac.:	24/03/2015	R\$ 5.200,00	Ótimo
61010	AR CONDICIONADO,SPLIT,60.000 BTUS-	SP/DVPM	Estoque material novo	24/03/2015	R\$ 6.050,00	Ótimo
61011	AR CONDICIONADO,SPLIT,60.000 BTUS-	SCDR/FMV	Materiais a Localizar	24/03/2015	R\$ 6.050,00	Ótimo
61012	AR CONDICIONADO,SPLIT,60.000 BTUS-	SP/DVPM	Material Disponível	24/03/2015	R\$ 6.050,00	Ótimo
61013	MASTRO PARA BANDEIRA DE MADEIRA,SUPORTE	GABPRES	Gabinete da Presidencia	30/03/2015	R\$ 182,50	Ótimo
61014	MASTRO PARA BANDEIRA DE MADEIRA,SUPORTE	GABPRES	Gabinete da Presidencia	30/03/2015	R\$ 182,50	Ótimo
61015	MASTRO PARA BANDEIRA DE MADEIRA,SUPORTE	GABPRES	Gabinete da Presidencia	30/03/2015	R\$ 182,50	Ótimo
61016	MASTRO PARA BANDEIRA DE MADEIRA,SUPORTE	DVCERIM/TJ	Sala da Divisão de Cerimonial	30/03/2015	R\$ 182,50	Ótimo
61017	MASTRO PARA BANDEIRA DE MADEIRA,SUPORTE	DVCERIM/TJ	Sala da Divisão de Cerimonial	30/03/2015	R\$ 182,50	Ótimo
61018	MASTRO PARA BANDEIRA DE MADEIRA,SUPORTE	DVCERIM/TJ	Sala da Divisão de Cerimonial	30/03/2015	R\$ 182,50	Ótimo
61019	MASTRO PARA BANDEIRA DE MADEIRA,SUPORTE	DVCERIM/TJ	Sala da Divisão de Cerimonial	30/03/2015	R\$ 182,50	Ótimo
61020	MASTRO PARA BANDEIRA DE MADEIRA,SUPORTE	DVCERIM/TJ	Sala da Divisão de Cerimonial	30/03/2015	R\$ 182,50	Ótimo
61021	MASTRO PARA BANDEIRA DE MADEIRA,SUPORTE	DVCERIM/TJ	Sala da Divisão de Cerimonial	30/03/2015	R\$ 182,50	Ótimo
61022	MASTRO PARA BANDEIRA DE MADEIRA,SUPORTE	SP/DVPM	Estoque material novo	30/03/2015	R\$ 182,50	Ótimo
61023	MASTRO PARA BANDEIRA DE MADEIRA,SUPORTE	SP/DVPM	Estoque material novo	30/03/2015	R\$ 182,50	Ótimo
61024	MASTRO PARA BANDEIRA DE MADEIRA,SUPORTE	SP/DVPM	Estoque material novo	30/03/2015	R\$ 182,50	Ótimo
61025	HD INTERNO	DVTIC/TJ	Sala da Div.Tec. Inf. e	01/04/2015	R\$ 980,00	Ótimo
61026	HD INTERNO	DVTIC/TJ	Sala da Div.Tec. Inf. e	01/04/2015	R\$ 980,00	Ótimo
61027	HD INTERNO	DVTIC/TJ	Sala da Div.Tec. Inf. e	01/04/2015	R\$ 980,00	Ótimo
61028	HD INTERNO	DVTIC/TJ	Sala da Div.Tec. Inf. e	01/04/2015	R\$ 980,00	Ótimo
61029	HD INTERNO	DVTIC/TJ	Sala da Div.Tec. Inf. e	01/04/2015	R\$ 980,00	Ótimo
61030	HD INTERNO	DVTIC/TJ	Sala da Div.Tec. Inf. e	01/04/2015	R\$ 980,00	Ótimo
61031	HD INTERNO	DVTIC/TJ	Sala da Div.Tec. Inf. e	01/04/2015	R\$ 980,00	Ótimo
61032	HD INTERNO	DVTIC/TJ	Sala da Div.Tec. Inf. e	01/04/2015	R\$ 980,00	Ótimo
61033	HD INTERNO	DVTIC/TJ	Sala da Div.Tec. Inf. e	01/04/2015	R\$ 980,00	Ótimo
61034	HD INTERNO	DVTIC/TJ	Sala da Div.Tec. Inf. e	01/04/2015	R\$ 980,00	Ótimo
61035	HD INTERNO	DVTIC/TJ	Sala da Div.Tec. Inf. e	01/04/2015	R\$ 980,00	Ótimo

61036	HD INTERNO	DVTIC/TJ	Sala da Div.Tec. Inf. e		01/04/2015	R\$ 980,00	Ótimo
61037	HD INTERNO	DVTIC/TJ	Sala da Div.Tec. Inf. e		01/04/2015	R\$ 980,00	Ótimo
61038	HD INTERNO	DVTIC/TJ	Sala da Div.Tec. Inf. e		01/04/2015	R\$ 980,00	Ótimo
61039	HD INTERNO	DVTIC/TJ	Sala da Div.Tec. Inf. e		01/04/2015	R\$ 980,00	Ótimo
61040	No break Monag. NET4+uSM1400BifX115 Expert	CINOLIN	Salas do Cartório		05/05/2014	R\$ 412,90	Ótimo
61041	AR CONDICIONADO,SPLIT,12.000 BTUS-	SP/DVPM	Estoque material novo		04/05/2015	R\$ 800,00	Ótimo
61042	AR CONDICIONADO,SPLIT,18.000 BTUS-	SP/DVPM	Estoque material novo		04/05/2015	R\$ 1.340,00	Ótimo
61043	AR CONDICIONADO,SPLIT,18.000 BTUS-	SP/DVPM	Estoque material novo		04/05/2015	R\$ 1.340,00	Ótimo
61044	AR CONDICIONADO,SPLIT,18.000 BTUS-	SP/DVPM	Estoque material novo		04/05/2015	R\$ 1.340,00	Ótimo
61045	AR CONDICIONADO,SPLIT,18.000 BTUS-	CICVARZ	Salas do Cartório		04/05/2015	R\$ 1.340,00	Ótimo
61046	AR CONDICIONADO,SPLIT,18.000 BTUS-	SP/DVPM	Estoque material novo		04/05/2015	R\$ 1.340,00	Ótimo
61047	AR CONDICIONADO,SPLIT,18.000 BTUS-	CIANORI	Salas do Cartório		04/05/2015	R\$ 1.340,00	Ótimo
61048	AR CONDICIONADO,SPLIT,18.000 BTUS-	SP/DVPM	Estoque material novo		04/05/2015	R\$ 1.340,00	Ótimo
61049	AR CONDICIONADO,SPLIT,18.000 BTUS-	CIANORI	Salas do Cartório		04/05/2015	R\$ 1.340,00	Ótimo
61050	AR CONDICIONADO,SPLIT,18.000 BTUS-	STSCDR/FHR	Diretoria		04/05/2015	R\$ 1.340,00	Ótimo
61051	AR CONDICIONADO,SPLIT,18.000 BTUS-	STSCDR/FHR	Diretoria		04/05/2015	R\$ 1.340,00	Ótimo
61052	AR CONDICIONADO,SPLIT,12.000 BTUS-	CIBARREI	Materiais a Localizar		04/05/2015	R\$ 800,00	Ótimo
61053	AR CONDICIONADO,SPLIT,12.000 BTUS-	STSCDR/FHR	Diretoria		04/05/2015	R\$ 800,00	Ótimo
61054	AR CONDICIONADO,SPLIT,12.000 BTUS-	STSCDR/FHR	Salas do Cartório		04/05/2015	R\$ 800,00	Ótimo
61055	AR CONDICIONADO,SPLIT,12.000 BTUS-	DVENG/TC	Salas do Cartório		04/05/2015	R\$ 800,00	Ótimo
61056	AR CONDICIONADO,SPLIT,12.000 BTUS-	CIURUCA	Salas do Cartório		04/05/2015	R\$ 800,00	Ótimo
61057	AR CONDICIONADO,SPLIT,12.000 BTUS-	SP/DVPM	Estoque material novo		04/05/2015	R\$ 800,00	Ótimo
61058	AR CONDICIONADO,SPLIT,12.000 BTUS-	STAM/TJ	SALA DA ASSISTÊNCIA MILITAR		04/05/2015	R\$ 800,00	Ótimo
61059	AR CONDICIONADO,SPLIT,12.000 BTUS-	DVENG/TC	Salas do Cartório		04/05/2015	R\$ 800,00	Ótimo
61060	AR CONDICIONADO,SPLIT,12.000 BTUS-	CIITAC/IJE	Salas do Cartório		04/05/2015	R\$ 800,00	Ótimo
61061	AR CONDICIONADO,SPLIT,24.000 BTUS-	CIPAR/1V	Salas do Cartório		04/05/2015	R\$ 1.500,00	Ótimo
61062	AR CONDICIONADO,SPLIT,24.000 BTUS-	CIPAR/1V	Salas do Cartório		04/05/2015	R\$ 1.500,00	Ótimo
61063	AR CONDICIONADO,SPLIT,24.000 BTUS-	CIPAR/1V	Salas do Cartório		04/05/2015	R\$ 1.500,00	Ótimo
61064	AR CONDICIONADO,SPLIT,24.000 BTUS-	SP/DVPM	Estoque material novo		04/05/2015	R\$ 1.500,00	Ótimo
61065	AR CONDICIONADO,SPLIT,24.000 BTUS-	MP/FHR	SALA DO MINISTERIO PUBLICO		04/05/2015	R\$ 1.500,00	Ótimo
61066	SWITCH 48 Portas	DVTIC/TJ	Sala da Div.Tec. Inf. e		07/05/2015	R\$ 17.652,00	Ótimo
61067	SWITCH 48 Portas	DVTIC/TJ	Sala da Div.Tec. Inf. e		07/05/2015	R\$ 17.652,00	Ótimo
61068	SWITCH 48 Portas	DVTIC/TJ	Sala da Div.Tec. Inf. e		07/05/2015	R\$ 17.652,00	Ótimo
61069	SWITCH 48 Portas	DVTIC/TJ	Sala da Div.Tec. Inf. e		07/05/2015	R\$ 17.652,00	Ótimo
61070	AR CONDICIONADO,SPLIT,12.000 BTUS-	JECV7/FMV	Salas do Cartório		22/05/2015	R\$ 1.290,00	Ótimo
61071	AR CONDICIONADO,SPLIT,12.000 BTUS-	JECV3/FMV	Salas do Cartório		22/05/2015	R\$ 1.290,00	Ótimo
61072	AR CONDICIONADO,SPLIT,12.000 BTUS-	JECV6/FMV	Salas do Cartório		22/05/2015	R\$ 1.290,00	Ótimo
61073	AR CONDICIONADO,SPLIT,12.000 BTUS-	STPSSF/FHR	Setor Psicossocial do FHR		22/05/2015	R\$ 1.290,00	Ótimo
61074	AR CONDICIONADO,SPLIT,12.000 BTUS-	SINF/FMHR	Materiais a Localizar		22/05/2015	R\$ 1.290,00	Ótimo
61075	AR CONDICIONADO,SPLIT,12.000 BTUS-	JUJCV/PS	Juizado da Inf. e Juv. Cível:		22/05/2015	R\$ 1.290,00	Ótimo
61076	AR CONDICIONADO,SPLIT,12.000 BTUS-	SP/DVPM	Juiz. da Inf. e Juv. Infrac.:		22/05/2015	R\$ 1.290,00	Ótimo
61077	AR CONDICIONADO,SPLIT,12.000 BTUS-	SP/DVPM	Estoque material novo		22/05/2015	R\$ 1.290,00	Ótimo
61078	AR CONDICIONADO,SPLIT,18.000 BTUS-	JECV3/FMV	Salas do Cartório		22/05/2015	R\$ 1.800,00	Ótimo
61079	AR CONDICIONADO,SPLIT,18.000 BTUS-	JECV7/FMV	Salas do Cartório		22/05/2015	R\$ 1.800,00	Ótimo
61080	AR CONDICIONADO,SPLIT,18.000 BTUS-	STPSSF/FHR	Setor Psicossocial do FHR		22/05/2015	R\$ 1.800,00	Ótimo
61081	AR CONDICIONADO,SPLIT,18.000 BTUS-	SDSM/DVSM	Setor de Serviço Médico(FHR)		22/05/2015	R\$ 1.800,00	Ótimo
61082	AR CONDICIONADO,SPLIT,18.000 BTUS-	CIBCONS	Salas do Cartório		22/05/2015	R\$ 1.800,00	Ótimo
61083	AR CONDICIONADO,SPLIT,18.000 BTUS-	CIBCONS	Salas do Cartório		22/05/2015	R\$ 1.800,00	Ótimo
61084	AR CONDICIONADO,SPLIT,18.000 BTUS-	SP/DVPM	Juiz. da Inf. e Juv. Infrac.:		22/05/2015	R\$ 1.800,00	Ótimo
61085	AR CONDICIONADO,SPLIT,18.000 BTUS-	CIAUTA	Salas do Cartório		22/05/2015	R\$ 1.800,00	Ótimo
61086	AR CONDICIONADO,SPLIT,18.000 BTUS-	STAPP/TJ	Salas do Cartório		22/05/2015	R\$ 1.800,00	Ótimo
61087	AR CONDICIONADO,SPLIT,18.000 BTUS-	VRPP/FHR	Salas do Cartório		22/05/2015	R\$ 1.800,00	Ótimo
61088	AR CONDICIONADO,SPLIT,18.000 BTUS-	VCV14/FHR	Salas do Cartório		22/05/2015	R\$ 1.800,00	Ótimo
61089	AR CONDICIONADO,SPLIT,18.000 BTUS-	DVENG/TJ	Divisão de Engenharia		22/05/2015	R\$ 1.800,00	Ótimo
61090	AR CONDICIONADO,SPLIT,18.000 BTUS-	VCV11/FMNV	Materiais a Localizar		22/05/2015	R\$ 1.800,00	Ótimo
61091	AR CONDICIONADO,SPLIT,18.000 BTUS-	VCC11/FMNV	Materiais a Localizar		22/05/2015	R\$ 1.800,00	Ótimo
61092	AR CONDICIONADO,SPLIT,18.000 BTUS-	SP/DVPM	Juiz. da Inf. e Juv. Infrac.:		22/05/2015	R\$ 1.800,00	Ótimo
61093	AR CONDICIONADO,SPLIT,18.000 BTUS-	SP/DVPM	Juiz. da Inf. e Juv. Infrac.:		22/05/2015	R\$ 1.800,00	Ótimo
61094	AR CONDICIONADO,SPLIT,18.000 BTUS-	SP/DVPM	Juiz. da Inf. e Juv. Infrac.:		22/05/2015	R\$ 1.800,00	Ótimo
61095	AR CONDICIONADO,SPLIT,18.000 BTUS-	SP/DVPM	Juiz. da Inf. e Juv. Infrac.:		22/05/2015	R\$ 1.800,00	Ótimo
61096	AR CONDICIONADO,SPLIT,18.000 BTUS-	CIMAN/1IE	Salas do Cartório		22/05/2015	R\$ 1.800,00	Ótimo
61097	AR CONDICIONADO,SPLIT,18.000 BTUS-	SP/DVPM	Juiz. da Inf. e Juv. Infrac.:		22/05/2015	R\$ 1.800,00	Ótimo
61098	AR CONDICIONADO,SPLIT,24.000 BTUS-	SINF/FMHR	Sala do Setor de Suporte/FMHR		22/05/2015	R\$ 2.400,00	Ótimo
61099	AR CONDICIONADO,SPLIT,24.000 BTUS-	VFPECCOT3/FHR	Salas do Cartório		22/05/2015	R\$ 2.400,00	Ótimo
61100	AR CONDICIONADO,SPLIT,24.000 BTUS-	CIIRAN/1V	Salas do Cartório		22/05/2015	R\$ 2.400,00	Ótimo
61101	AR CONDICIONADO,SPLIT,24.000 BTUS-	SP/DVPM	Juiz. da Inf. e Juv. Infrac.:		22/05/2015	R\$ 2.400,00	Ótimo
61102	AR CONDICIONADO,SPLIT,24.000 BTUS-	CIMAN/1IE	Salas do Cartório		22/05/2015	R\$ 2.400,00	Ótimo
61103	AR CONDICIONADO,SPLIT,24.000 BTUS-	SP/DVPM	Juiz. da Inf. e Juv. Infrac.:		22/05/2015	R\$ 2.400,00	Ótimo
61104	AR CONDICIONADO,SPLIT,30.000 BTUS-	SP/DVPM	Estoque material novo		22/05/2015	R\$ 2.990,00	Ótimo
61105	AR CONDICIONADO,SPLIT,30.000 BTUS-	STAJUI/FLFR	Salas do Cartório		22/05/2015	R\$ 2.990,00	Ótimo
61106	AR CONDICIONADO,SPLIT,30.000 BTUS-	STAJUI/FLFR	Salas do Cartório		22/05/2015	R\$ 2.990,00	Ótimo
61107	AR CONDICIONADO,SPLIT,30.000 BTUS-	VFAM2/FLFR	Salas do Cartório		22/05/2015	R\$ 2.990,00	Ótimo
61108	AR CONDICIONADO,SPLIT,30.000 BTUS-	CIIRAN/1V	Salas do Cartório		22/05/2015	R\$ 2.990,00	Ótimo
61109	AR CONDICIONADO,SPLIT,30.000 BTUS-	SP/DVPM	Estoque material novo		22/05/2015	R\$ 2.990,00	Ótimo
61110	AR CONDICIONADO,SPLIT,36.000 BTUS-	VFAM2/FLFR	Salas do Cartório		22/05/2015	R\$ 3.600,00	Ótimo
61111	AR CONDICIONADO,SPLIT,36.000 BTUS-	DVTIC/TJ	Sala da Div.Tec. Inf. e		22/05/2015	R\$ 3.600,00	Ótimo
61112	AR CONDICIONADO, 48K BTUS-	VTJ2/FHR	Salas do Cartório		22/05/2015	R\$ 5.200,00	Ótimo
61113	AR CONDICIONADO, 48K BTUS-	VTJ1/FHR	Salas do Cartório		22/05/2015	R\$ 5.200,00	Ótimo
61114	AR CONDICIONADO, 48K BTUS-	COIJ/TORRE CÍVEL	Materiais a Localizar		22/05/2015	R\$ 5.200,00	Ótimo
61115	AR CONDICIONADO, 48K BTUS-	SP/DVPM	Estoque material novo		22/05/2015	R\$ 5.200,00	Ótimo
61116	AR CONDICIONADO,SPLIT,60.000 BTUS-	VTJ2/FHR	Salas do Cartório		22/05/2015	R\$ 6.050,00	Ótimo
61117	AR CONDICIONADO,SPLIT,60.000 BTUS-	STAPP/TJ	Salas do Cartório		22/05/2015	R\$ 6.050,00	Ótimo
61118	AR CONDICIONADO,SPLIT,60.000 BTUS-	VTJ1/FHR	Salas do Cartório		22/05/2015	R\$ 6.050,00	Ótimo
61119	Impressora Laser	DVCERIM/TJ	Sala da Divisão de Cerimonial		22/05/2015	R\$ 910,00	Ótimo
61120	Impressora Laser	DVCERIM/TJ	Sala da Divisão de Cerimonial		22/05/2015	R\$ 910,00	Ótimo
61121	PROJETOR (DATA SHOW) COM CONTROLE	VEMEPA/FHR	Salas do Cartório		03/06/2015	R\$ 1.765,00	Ótimo
61122	SUPORTE PARA VÍDEO PROJETO	VEMEPA/FHR	Salas do Cartório		03/06/2015	R\$ 120,00	Ótimo
61123	MASTRO PARA BANDEIRA	STAPP/TJ	Secretaria do Tribunal Pleno		25/06/2015	R\$ 67,00	Ótimo
61124	MASTRO PARA BANDEIRA	STAPP/TJ	Secretaria do Tribunal Pleno		25/06/2015	R\$ 67,00	Ótimo
61125	MASTRO PARA BANDEIRA	STAPP/TJ	Secretaria do Tribunal Pleno		25/06/2015	R\$ 67,00	Ótimo
61126	MASTRO PARA BANDEIRA	STAPP/TJ	Secretaria do Tribunal Pleno		25/06/2015	R\$ 67,00	Ótimo
61127	MASTRO PARA BANDEIRA	STAPP/TJ	Secretaria do Tribunal Pleno		25/06/2015	R\$ 67,00	Ótimo



61220	Placas De Rede	DVTICP/TJ	Salas do Cartório		30/06/2015	R\$	131,84	Ótimo
61221	Placas De Rede	DVTICP/TJ	Salas do Cartório		30/06/2015	R\$	131,84	Ótimo
61222	ROTEADOR (PONTO DE ACESSO)	DVTICP/TJ	Salas do Cartório		30/06/2015	R\$	661,01	Ótimo
61223	ROTEADOR (PONTO DE ACESSO)	DVTICP/TJ	Salas do Cartório		30/06/2015	R\$	661,01	Ótimo
61224	ROTEADOR (PONTO DE ACESSO)	DVTICP/TJ	Salas do Cartório		30/06/2015	R\$	661,01	Ótimo
61225	ROTEADOR (PONTO DE ACESSO)	DVTICP/TJ	Salas do Cartório		30/06/2015	R\$	661,01	Ótimo
61226	ADAPTADOR USB 2.0 WI-FI	DVTICP/TJ	Salas do Cartório		30/06/2015	R\$	121,82	Ótimo
61227	ADAPTADOR USB 2.0 WI-FI	DVTICP/TJ	Salas do Cartório		30/06/2015	R\$	121,82	Ótimo
61228	ADAPTADOR USB 2.0 WI-FI	DVTICP/TJ	Salas do Cartório		30/06/2015	R\$	121,82	Ótimo
61229	ADAPTADOR USB 2.0 WI-FI	DVTICP/TJ	Salas do Cartório		30/06/2015	R\$	121,82	Ótimo
61230	ADAPTADOR USB 2.0 WI-FI	DVTICP/TJ	Salas do Cartório		30/06/2015	R\$	121,82	Ótimo
61231	ADAPTADOR USB 2.0 WI-FI	DVTICP/TJ	Salas do Cartório		30/06/2015	R\$	121,82	Ótimo
61232	ADAPTADOR USB 2.0 WI-FI	DVTICP/TJ	Salas do Cartório		30/06/2015	R\$	121,82	Ótimo
61233	ADAPTADOR USB 2.0 WI-FI	DVTICP/TJ	Salas do Cartório		30/06/2015	R\$	121,82	Ótimo
61234	ADAPTADOR USB 2.0 WI-FI	DVTICP/TJ	Salas do Cartório		30/06/2015	R\$	121,82	Ótimo
61235	ADAPTADOR USB 2.0 WI-FI	DVTICP/TJ	Salas do Cartório		30/06/2015	R\$	121,82	Ótimo
61236	SCANNER DE INSPEÇÃO DE BAGAGEM DE RAIOS X	SP/DVPM	Estoque material novo		03/07/2015	R\$	97.000,00	Ótimo
61237	SCANNER DE INSPEÇÃO DE BAGAGEM DE RAIOS X	SP/DVPM	Estoque material novo		03/07/2015	R\$	97.000,00	Ótimo
61238	SCANNER DE INSPEÇÃO DE BAGAGEM DE RAIOS X	SP/DVPM	Estoque material novo		03/07/2015	R\$	97.000,00	Ótimo
61239	SCANNER DE INSPEÇÃO DE BAGAGEM DE RAIOS X	SP/DVPM	Estoque material novo		03/07/2015	R\$	97.000,00	Ótimo
61240	SCANNER DE INSPEÇÃO DE BAGAGEM DE RAIOS X	SP/DVPM	Estoque material novo		03/07/2015	R\$	97.000,00	Ótimo
61241	SCANNER DE INSPEÇÃO DE BAGAGEM DE RAIOS X	SP/DVPM	Estoque material novo		10/04/2015	R\$	97.000,00	Ótimo
61242	Quadro Revertido Com Cortiça Moldura Em	SDSM/DVSM	Setor de Serviço Médico(FHR)		15/07/2015	R\$	120,56	Ótimo
61243	Quadro Revertido Com Cortiça Moldura Em	SDSM/DVSM	Setor de Serviço Médico(FHR)		15/07/2015	R\$	120,56	Ótimo
61244	Quadro Revertido Com Cortiça Moldura Em	SDSM/DVSM	Setor de Serviço Médico(FHR)		15/07/2015	R\$	120,56	Ótimo
61245	Poltrona fixa tipo Interlocutor com braços	SDSM/DVSM	Setor de Serviço Médico(FHR)		29/07/2015	R\$	590,00	Ótimo
61246	Poltrona fixa tipo Interlocutor com braços	SP/DVPM	Estoque material novo		29/07/2015	R\$	590,00	Ótimo
61247	Poltrona fixa tipo Interlocutor com braços	SP/DVPM	Estoque material novo		29/07/2015	R\$	590,00	Ótimo
61248	Poltrona fixa tipo Interlocutor com braços	SP/DVPM	Estoque material novo		29/07/2015	R\$	590,00	Ótimo
61249	Poltrona fixa tipo Interlocutor com braços	SDSM/DVSM	Setor de Serviço Médico(FHR)		29/07/2015	R\$	590,00	Ótimo
61250	Poltrona fixa tipo Interlocutor com braços	SDSM/DVSM	Setor de Serviço Médico(FHR)		29/07/2015	R\$	590,00	Ótimo
61251	Poltrona fixa tipo Interlocutor com braços	SDSM/DVSM	Setor de Serviço Médico(FHR)		29/07/2015	R\$	590,00	Ótimo
61252	Poltrona fixa tipo Interlocutor com braços	SP/DVPM	Estoque material novo		29/07/2015	R\$	590,00	Ótimo
61253	Poltrona fixa tipo Interlocutor com braços	SDSM/DVSM	Setor de Serviço Médico(FHR)		29/07/2015	R\$	590,00	Ótimo
61254	Poltrona fixa tipo Interlocutor com braços	SDSM/DVSM	Setor de Serviço Médico(FHR)		29/07/2015	R\$	590,00	Ótimo
61255	Poltrona fixa tipo Interlocutor com braços	SP/DVPM	Estoque material novo		29/07/2015	R\$	590,00	Ótimo
61256	Poltrona fixa tipo Interlocutor com braços	SDSM/DVSM	Setor de Serviço Médico(FHR)		29/07/2015	R\$	590,00	Ótimo
61257	CAIXA DE SOM ACÚSTICA 100W	STAPP/TJ	Materiais a Localizar		05/08/2015	R\$	462,00	Ótimo
61258	CAIXA DE SOM ACÚSTICA 100W	STAPP/TJ	Materiais a Localizar		05/08/2015	R\$	462,00	Ótimo
61259	CAIXA DE SOM ACÚSTICA 100W	STAPP/TJ	Materiais a Localizar		05/08/2015	R\$	462,00	Ótimo
61260	CAIXA DE SOM ACÚSTICA 100W	STAPP/TJ	Materiais a Localizar		05/08/2015	R\$	462,00	Ótimo
61261	AMPLIFICADOR 700W	STAPP/TJ	Materiais a Localizar		05/08/2015	R\$	1.200,00	Ótimo
61262	MESA DE SOM 16 CANAIS	STAPP/TJ	Materiais a Localizar		05/08/2015	R\$	2.150,00	Ótimo
61263	MICROFONE GOOSENECK COM BASE DE MESA	STAPP/TJ	PLENÁRIO CÂMARAS CRIMINAIS 1		05/08/2015	R\$	390,00	Ótimo
61264	MICROFONE GOOSENECK COM BASE DE MESA	STAPP/TJ	PLENÁRIO CÂMARAS CRIMINAIS 1		05/08/2015	R\$	390,00	Ótimo
61265	MICROFONE GOOSENECK COM BASE DE MESA	STAPP/TJ	PLENÁRIO CÂMARAS CRIMINAIS 1		05/08/2015	R\$	390,00	Ótimo
61266	MICROFONE GOOSENECK COM BASE DE MESA	STAPP/TJ	PLENÁRIO CÂMARAS CRIMINAIS 1		05/08/2015	R\$	390,00	Ótimo
61267	MICROFONE SEM FIO	SP/DVPM	Estoque material novo		05/08/2015	R\$	1.299,90	Ótimo
61268	CAIXA DE SOM MONITOR DE 45W	STAPP/TJ	Materiais a Localizar		05/08/2015	R\$	642,60	Ótimo
61269	ARMÁRIO COM 02 PORTAS "BAIXO"	STSCDR/FHR	Diretoria		25/08/2015	R\$	720,00	Ótimo
61270	ARMÁRIO COM 02 PORTAS "BAIXO"	SP/DVPM	Estoque material novo		25/08/2015	R\$	720,00	Ótimo
61271	ARMÁRIO COM 02 PORTAS "BAIXO"	STSCDR/FHR	Diretoria		25/08/2015	R\$	720,00	Ótimo
61272	ARMÁRIO COM 02 PORTAS "BAIXO"	STSCDR/FHR	Diretoria		25/08/2015	R\$	720,00	Ótimo
61273	Mesa C 2 Gavetas Med 600X1200X750mm	STSCDR/FHR	Diretoria		25/08/2015	R\$	786,00	Ótimo
61274	Mesa C 2 Gavetas Med 600X1200X750mm	DVPM/TJ	Setor de Patrimonio - FHR		25/08/2015	R\$	786,00	Ótimo
61275	Mesa C 2 Gavetas Med 600X1200X750mm	CPC/TJ	Sala do Setor		25/08/2015	R\$	786,00	Ótimo
61276	Mesa C 2 Gavetas Med 600X1200X750mm	SP/DVPM	Estoque material novo		25/08/2015	R\$	786,00	Ótimo
61277	Mesa C 2 Gavetas Med 600X1200X750mm	GABDJMLL/TJ	Gabinete da Presidência		25/08/2015	R\$	786,00	Ótimo
61278	Mesa C 2 Gavetas Med 600X1200X750mm	SP/DVPM	Estoque material novo		25/08/2015	R\$	786,00	Ótimo
61279	Mesa C 2 Gavetas Med 600X1200X750mm	JUIINF/COM	Juiz. Inf. e Juv. Infrac.:		25/08/2015	R\$	786,00	Ótimo
61280	Mesa C 2 Gavetas Med 600X1200X750mm	VCM8/FHR	Salas do Cartório		25/08/2015	R\$	786,00	Ótimo
61281	CADEIRA GIR.C/BRACOS,ASS/ENCOSTO MEDIO	STSCDR/FHR	Diretoria		25/08/2015	R\$	760,00	Ótimo
61282	CADEIRA GIR.C/BRACOS,ASS/ENCOSTO MEDIO	STJAUXP/TJ	Setor dos Juizes Aux da		25/08/2015	R\$	760,00	Ótimo
61283	CADEIRA GIR.C/BRACOS,ASS/ENCOSTO MEDIO	SP/DVPM	Estoque material novo		25/08/2015	R\$	760,00	Ótimo
61284	CADEIRA GIR.C/BRACOS,ASS/ENCOSTO MEDIO	SP/DVPM	Estoque material novo		25/08/2015	R\$	760,00	Ótimo
61285	CADEIRA GIR.C/BRACOS,ASS/ENCOSTO MEDIO	SP/DVPM	Estoque material novo		25/08/2015	R\$	760,00	Ótimo
61286	CADEIRA GIR.C/BRACOS,ASS/ENCOSTO MEDIO	SP/DVPM	Estoque material novo		25/08/2015	R\$	760,00	Ótimo
61287	CADEIRA GIR.C/BRACOS,ASS/ENCOSTO MEDIO	SDSM/DVSM	Setor de Serviço Médico(FHR)		25/08/2015	R\$	760,00	Ótimo
61288	CADEIRA GIR.C/BRACOS,ASS/ENCOSTO MEDIO	SRTJAM/DVIL	Sala da Divisão de Cerimonial		25/08/2015	R\$	760,00	Ótimo
61289	CADEIRA GIR.C/BRACOS,ASS/ENCOSTO MEDIO	STSCDR/FHR	Diretoria		25/08/2015	R\$	760,00	Ótimo
61290	CADEIRA GIR.C/BRACOS,ASS/ENCOSTO MEDIO	SP/DVPM	Estoque material novo		25/08/2015	R\$	760,00	Ótimo
61291	CADEIRA GIR.C/BRACOS,ASS/ENCOSTO MEDIO	SEC/CGJ	Secretaria Judiciária da C.G.J		25/08/2015	R\$	760,00	Ótimo
61292	CADEIRA GIR.C/BRACOS,ASS/ENCOSTO MEDIO	STSCDR/FHR	Diretoria		25/08/2015	R\$	760,00	Ótimo
61293	CADEIRA GIR.C/BRACOS,ASS/ENCOSTO MEDIO	SRTJAM/DVIL	Sala da Divisão de Cerimonial		25/08/2015	R\$	760,00	Ótimo
61294	CADEIRA GIR.C/BRACOS,ASS/ENCOSTO MEDIO	SP/DVPM	Material com avaria para dar		25/08/2015	R\$	760,00	Ótimo
61295	CADEIRA GIR.C/BRACOS,ASS/ENCOSTO MEDIO	STSCDR/FHR	Diretoria		25/08/2015	R\$	760,00	Ótimo
61296	CADEIRA GIR.C/BRACOS,ASS/ENCOSTO MEDIO	STSCDR/FHR	Diretoria		25/08/2015	R\$	760,00	Ótimo
61297	CADEIRA GIR.C/BRACOS,ASS/ENCOSTO MEDIO	SRTJAM/DVIL	Sala da Divisão de Cerimonial		25/08/2015	R\$	760,00	Ótimo
61298	CADEIRA GIR.C/BRACOS,ASS/ENCOSTO MEDIO	GABDEGSS/TJ	Gabinete		25/08/2015	R\$	760,00	Ótimo
61299	CADEIRA GIR.C/BRACOS,ASS/ENCOSTO MEDIO	SP/DVPM	Estoque material novo		25/08/2015	R\$	760,00	Ótimo
61300	CADEIRA GIR.C/BRACOS,ASS/ENCOSTO MEDIO	SNAJV/FHR	Sala do Setor		25/08/2015	R\$	760,00	Ótimo
61301	CADEIRA GIR.C/BRACOS,ASS/ENCOSTO MEDIO	SP/DVPM	Estoque material novo		25/08/2015	R\$	760,00	Ótimo
61302	CADEIRA GIR.C/BRACOS,ASS/ENCOSTO MEDIO	STSCDR/FHR	Diretoria		25/08/2015	R\$	760,00	Ótimo
61303	CADEIRA GIR.C/BRACOS,ASS/ENCOSTO MEDIO	STJAUXP/TJ	Setor dos Juizes Aux da		25/08/2015	R\$	760,00	Ótimo
61304	CADEIRA GIR.C/BRACOS,ASS/ENCOSTO MEDIO	JECV15/FMV	Salas do Cartório		25/08/2015	R\$	760,00	Ótimo
61305	CADEIRA GIR.C/BRACOS,ASS/ENCOSTO MEDIO	STSCDR/FHR	Diretoria		25/08/2015	R\$	760,00	Ótimo
61306	CADEIRA GIR.C/BRACOS,ASS/ENCOSTO MEDIO	SDSM/DVSM	Setor de Serviço Médico(FHR)		25/08/2015	R\$	760,00	Ótimo
61307	CADEIRA GIR.C/BRACOS,ASS/ENCOSTO MEDIO	SP/DVPM	Estoque material novo		25/08/2015	R\$	1.210,00	Ótimo
61308	CADEIRA GIR.C/BRACOS,ASS/ENCOSTO MEDIO	STSCDR/FHR	Diretoria		25/08/2015	R\$	1.210,00	Ótimo
61309	CADEIRA GIR.C/BRACOS,ASS/ENCOSTO MEDIO	GABDRAR/TJ	Materiais a Localizar		25/08/2015	R\$	1.210,00	Ótimo
61310	CADEIRA GIR.C/BRACOS,ASS/ENCOSTO MEDIO	GABDRAR/TJ	Materiais a Localizar		25/08/2015	R\$	1.210,00	Ótimo
61311	MESA SEM GAVETA.	SP/DVPM	Material Disponível		25/08/2015	R\$	506,00	Ótimo

O original deste documento é eletrônico e foi assinado digitalmente por EDUARDO MARTINS DE SOUZA e DOMINGOS JORGE CHALUB PEREIRA. Para verificar a autenticidade desta cópia impressa, acesse o site <https://caixa.ufrj.br/validador> e informe o nº do processo TAJAM.2021.001836-8 e o código QR-95-18XK484C.





61497	FONE DE OUVIDO (HEADPHONE)	SP/DVPM	Estoque material novo		12/01/2015	R\$ 61,00	Ótimo
61498	FONE DE OUVIDO (HEADPHONE)	SP/DVPM	Estoque material novo		12/01/2015	R\$ 61,00	Ótimo
61499	FONE DE OUVIDO (HEADPHONE)	SP/DVPM	Estoque material novo		12/01/2015	R\$ 61,00	Ótimo
61500	FONE DE OUVIDO (HEADPHONE)	SP/DVPM	Estoque material novo		12/01/2015	R\$ 61,00	Ótimo
61501	FONE DE OUVIDO (HEADPHONE)	SP/DVPM	Estoque material novo		12/01/2015	R\$ 61,00	Ótimo
61502	FONE DE OUVIDO (HEADPHONE)	SP/DVPM	Estoque material novo		12/01/2015	R\$ 61,00	Ótimo
61503	FONE DE OUVIDO (HEADPHONE)	SP/DVPM	Estoque material novo		12/01/2015	R\$ 61,00	Ótimo
61504	FONE DE OUVIDO (HEADPHONE)	SP/DVPM	Estoque material novo		12/01/2015	R\$ 61,00	Ótimo
61505	FONE DE OUVIDO (HEADPHONE)	SP/DVPM	Estoque material novo		12/01/2015	R\$ 61,00	Ótimo
61506	FONE DE OUVIDO (HEADPHONE)	SP/DVPM	Estoque material novo		12/01/2015	R\$ 61,00	Ótimo
61507	FONE DE OUVIDO (HEADPHONE)	SP/DVPM	Estoque material novo		12/01/2015	R\$ 61,00	Ótimo
61508	FONE DE OUVIDO (HEADPHONE)	SP/DVPM	Estoque material novo		12/01/2015	R\$ 61,00	Ótimo
61509	FONE DE OUVIDO (HEADPHONE)	SP/DVPM	Estoque material novo		12/01/2015	R\$ 61,00	Ótimo
61510	FONE DE OUVIDO (HEADPHONE)	SP/DVPM	Estoque material novo		12/01/2015	R\$ 61,00	Ótimo
61511	FONE DE OUVIDO (HEADPHONE)	SP/DVPM	Estoque material novo		12/01/2015	R\$ 61,00	Ótimo
61512	FONE DE OUVIDO (HEADPHONE)	SP/DVPM	Estoque material novo		12/01/2015	R\$ 61,00	Ótimo
61513	FONE DE OUVIDO (HEADPHONE)	SP/DVPM	Estoque material novo		12/01/2015	R\$ 61,00	Ótimo
61514	FONE DE OUVIDO (HEADPHONE)	SP/DVPM	Estoque material novo		12/01/2015	R\$ 61,00	Ótimo
61515	FONE DE OUVIDO (HEADPHONE)	SP/DVPM	Estoque material novo		12/01/2015	R\$ 61,00	Ótimo
61516	FONE DE OUVIDO (HEADPHONE)	SP/DVPM	Estoque material novo		12/01/2015	R\$ 61,00	Ótimo
61517	FONE DE OUVIDO (HEADPHONE)	SP/DVPM	Estoque material novo		12/01/2015	R\$ 61,00	Ótimo
61518	FONE DE OUVIDO (HEADPHONE)	SP/DVPM	Estoque material novo		12/01/2015	R\$ 61,00	Ótimo
61519	FONE DE OUVIDO (HEADPHONE)	SP/DVPM	Estoque material novo		12/01/2015	R\$ 61,00	Ótimo
61520	FONE DE OUVIDO (HEADPHONE)	SP/DVPM	Estoque material novo		12/01/2015	R\$ 61,00	Ótimo
61521	FONE DE OUVIDO (HEADPHONE)	SP/DVPM	Estoque material novo		12/01/2015	R\$ 61,00	Ótimo
61522	FONE DE OUVIDO (HEADPHONE)	SP/DVPM	Estoque material novo		12/01/2015	R\$ 61,00	Ótimo
61523	FONE DE OUVIDO (HEADPHONE)	SP/DVPM	Estoque material novo		12/01/2015	R\$ 61,00	Ótimo
61524	FONE DE OUVIDO (HEADPHONE)	SP/DVPM	Estoque material novo		12/01/2015	R\$ 61,00	Ótimo
61525	FONE DE OUVIDO (HEADPHONE)	SP/DVPM	Estoque material novo		12/01/2015	R\$ 61,00	Ótimo
61526	FONE DE OUVIDO (HEADPHONE)	SP/DVPM	Estoque material novo		12/01/2015	R\$ 61,00	Ótimo
61527	FONE DE OUVIDO (HEADPHONE)	SP/DVPM	Estoque material novo		24/12/2015	R\$ 75,79	Ótimo
61528	FONE DE OUVIDO (HEADPHONE)	SP/DVPM	Estoque material novo		24/12/2015	R\$ 75,79	Ótimo
61529	FONE DE OUVIDO (HEADPHONE)	SP/DVPM	Estoque material novo		24/12/2015	R\$ 75,79	Ótimo
61530	FONE DE OUVIDO (HEADPHONE)	SP/DVPM	Estoque material novo		24/12/2015	R\$ 75,79	Ótimo
61531	FONE DE OUVIDO (HEADPHONE)	SP/DVPM	Estoque material novo		24/12/2015	R\$ 75,79	Ótimo
61532	FONE DE OUVIDO (HEADPHONE)	SP/DVPM	Estoque material novo		24/12/2015	R\$ 75,79	Ótimo
61533	MESA DE SOM 16 CANAIS	SP/DVPM	Estoque material novo		21/10/2015	R\$ 4.000,00	Ótimo
61534	MICROFONE SEM FIO	SP/DVPM	Estoque material novo		21/10/2015	R\$ 1.450,00	Ótimo
61535	MICROFONE SEM FIO	SP/DVPM	Estoque material novo		21/10/2015	R\$ 1.450,00	Ótimo
61536	AMPLIFICADOR 1.800 W	SP/DVPM	Estoque material novo		21/10/2015	R\$ 2.399,90	Ótimo
61537	SUPORTE PARA VÍDEO PROJETOR	SP/DVPM	Estoque material novo		21/10/2015	R\$ 299,90	Ótimo
61538	TELA DE PROJEÇÃO	SP/DVPM	Estoque material novo		21/10/2015	R\$ 3.800,00	Ótimo
61539	PROJETOR	SP/DVPM	Estoque material novo		21/10/2015	R\$ 3.750,00	Ótimo
61540	TRIPÉ P/CAIXA ACUSTICA (SUPORTE)	SP/DVPM	Estoque material novo		21/10/2015	R\$ 99,00	Ótimo
61541	TRIPÉ P/CAIXA ACUSTICA (SUPORTE)	SP/DVPM	Estoque material novo		21/10/2015	R\$ 99,00	Ótimo
61542	MICROFONE GOOSENECK COM BASE DE MESA	SP/DVPM	Estoque material novo		21/10/2015	R\$ 340,00	Ótimo
61543	MICROFONE GOOSENECK COM BASE DE MESA	SP/DVPM	Estoque material novo		21/10/2015	R\$ 340,00	Ótimo
61544	MICROFONE GOOSENECK COM BASE DE MESA	SP/DVPM	Estoque material novo		21/10/2015	R\$ 340,00	Ótimo
61545	TANQUE DE COMBUSTÍVEL	SP/DVPM	Estoque material novo		10/09/2015	R\$ 2.200,00	Ótimo
61546	Bomba de transferência de combustível / manual	SP/DVPM	Estoque material novo		10/09/2015	R\$ 720,00	Ótimo
61547	GRADE METÁLICA	SP/DVPM	Estoque material novo		18/06/2015	R\$ 300,00	Ótimo
61548	PERSIANA	SP/DVPM	Estoque material novo		08/05/2015	R\$ 2.778,43	Ótimo
61549	GRADE METÁLICA	SP/DVPM	Estoque material novo		18/06/2015	R\$ 300,00	Ótimo
61550	GRADE METÁLICA	SP/DVPM	Estoque material novo		18/06/2015	R\$ 300,00	Ótimo
61551	GRADE METÁLICA	SP/DVPM	Estoque material novo		18/06/2015	R\$ 300,00	Ótimo
61552	GRADE METÁLICA	SP/DVPM	Estoque material novo		18/06/2015	R\$ 300,00	Ótimo
61553	GRADE METÁLICA	SP/DVPM	Estoque material novo		18/06/2015	R\$ 300,00	Ótimo
61554	GRADE METÁLICA	SP/DVPM	Estoque material novo		18/06/2015	R\$ 300,00	Ótimo
61555	GRADE METÁLICA	SP/DVPM	Estoque material novo		18/06/2015	R\$ 300,00	Ótimo
61556	GRADE METÁLICA	SP/DVPM	Estoque material novo		18/06/2015	R\$ 300,00	Ótimo
61557	GRADE METÁLICA	SP/DVPM	Estoque material novo		18/06/2015	R\$ 300,00	Ótimo
61558	GRADE METÁLICA	SP/DVPM	Estoque material novo		18/06/2015	R\$ 300,00	Ótimo
61559	GRADE METÁLICA	SP/DVPM	Estoque material novo		18/06/2015	R\$ 300,00	Ótimo
61560	GRADE METÁLICA	SP/DVPM	Estoque material novo		18/06/2015	R\$ 300,00	Ótimo
61561	GRADE METÁLICA	SP/DVPM	Estoque material novo		18/06/2015	R\$ 300,00	Ótimo
61562	GRADE METÁLICA	SP/DVPM	Estoque material novo		18/06/2015	R\$ 300,00	Ótimo
61563	BEBEDOURO ELETRICO P/GARRAFAO, 2 TORNEIRAS	STSCDR/FHR	Material a Localizar		27/01/2016	R\$ 406,20	Ótimo
61564	BEBEDOURO ELETRICO P/GARRAFAO, 2 TORNEIRAS	VCC11/FMNV	Material a Localizar		27/01/2016	R\$ 406,20	Ótimo
61565	BEBEDOURO ELETRICO P/GARRAFAO, 2 TORNEIRAS	GABPRES	Gabinete da Presidencia		27/01/2016	R\$ 406,20	Ótimo
61566	BEBEDOURO ELETRICO P/GARRAFAO, 2 TORNEIRAS	STMAN/TJ	Setor de manutenção TJA		27/01/2016	R\$ 406,20	Ótimo
61567	BEBEDOURO ELETRICO P/GARRAFAO, 2 TORNEIRAS	STMAN/FMV	Salas do Cartório		27/01/2016	R\$ 406,20	Ótimo
61568	BEBEDOURO ELETRICO P/GARRAFAO, 2 TORNEIRAS	CIANORI	Salas do Cartório		27/01/2016	R\$ 406,20	Ótimo
61569	BEBEDOURO ELETRICO P/GARRAFAO, 2 TORNEIRAS	VCM11/FHR	Salas do Cartório		27/01/2016	R\$ 406,20	Ótimo
61570	BEBEDOURO ELETRICO P/GARRAFAO, 2 TORNEIRAS	STSCDR/FHR	Salas do Cartório		27/01/2016	R\$ 406,20	Ótimo
61571	BEBEDOURO ELETRICO P/GARRAFAO, 2 TORNEIRAS	STPSSF/FMV	Setor Psicossocial do FMV		27/01/2016	R\$ 406,20	Ótimo
61572	BEBEDOURO ELETRICO P/GARRAFAO, 2 TORNEIRAS	SDSM/FLFR	Ambulatório		27/01/2016	R\$ 406,20	Ótimo
61573	BEBEDOURO ELETRICO P/GARRAFAO, 2 TORNEIRAS	SCCR/TJ	Secretaria das Câmaras Reunidas		27/01/2016	R\$ 406,20	Ótimo
61574	BEBEDOURO ELETRICO P/GARRAFAO, 2 TORNEIRAS	SDSM/FMV	Ambulatório		27/01/2016	R\$ 406,20	Ótimo
61575	BEBEDOURO ELETRICO P/GARRAFAO, 2 TORNEIRAS	GABDJMLL/TJ	Gabinete da Presidencia		27/01/2016	R\$ 406,20	Ótimo
61576	BEBEDOURO ELETRICO P/GARRAFAO, 2 TORNEIRAS	STAM/FHR	Diretoria		27/01/2016	R\$ 406,20	Ótimo
61577	BEBEDOURO ELETRICO P/GARRAFAO, 2 TORNEIRAS	SP/DVPM	Estoque material novo		27/01/2016	R\$ 406,20	Ótimo
61578	BEBEDOURO ELETRICO P/GARRAFAO, 2 TORNEIRAS	SP/DVPM	Estoque material novo		27/01/2016	R\$ 406,20	Ótimo
61579	BEBEDOURO ELETRICO P/GARRAFAO, 2 TORNEIRAS	VFAM7/FHR	Salas do Cartório		27/01/2016	R\$ 406,20	Ótimo
61580	BEBEDOURO ELETRICO P/GARRAFAO, 2 TORNEIRAS	SDSM/DVSM	Setor de Serviço Médico(FHR)		27/01/2016	R\$ 406,20	Ótimo
61581	BEBEDOURO ELETRICO P/GARRAFAO, 2 TORNEIRAS	SP/DVPM	Estoque material novo		27/01/2016	R\$ 406,20	Ótimo
61582	BEBEDOURO ELETRICO P/GARRAFAO, 2 TORNEIRAS	SP/DVPM	Estoque material novo		27/01/2016	R\$ 406,20	Ótimo
61587	ROUPEIRO	REST/FHR	Salas do restaurante		08/03/2016	R\$ 1.700,00	Ótimo
61588	ROUPEIRO	REST/FHR	Salas do restaurante		08/03/2016	R\$ 1.700,00	Ótimo
61589	MESA PARA AUDIÊNCIA - GAB. DO JUÍZ	GABDMGPF/TJ	Gabinete		08/03/2016	R\$ 490,00	Ótimo
61590	MESA PARA AUDIÊNCIA - GAB. DO JUÍZ	UPJ2/FHR	15ª Vara Cível		08/03/2016	R\$ 490,00	Ótimo
61591	POLTRONA GIRATÓRIA , ENCOSTO MÉDIO, COR	UPJ1/FHR	Recepção		08/03/2016	R\$ 350,00	Ótimo
61592	POLTRONA GIRATÓRIA , ENCOSTO MÉDIO, COR	SCCV2/TJ	Secretaria da 2ª Câmara Cível		08/03/2016	R\$ 350,00	Ótimo

61593	Carrinho Para Transporte De Carga	SP/DVPM	Setor de Patrimonio - FHR	08/03/2016	R\$ 399,00	Ótimo
61594	Carrinho Para Transporte De Carga	CODP1G/CGJ	Coord. de Dist. Processual de 1º	08/03/2016	R\$ 399,00	Ótimo
61595	CADEIRA FIXA, SEM BRAÇOS.	AASGA/TJ	Sala Ass. Adm. e Juridica da	08/03/2016	R\$ 190,00	Ótimo
61596	CADEIRA FIXA, SEM BRAÇOS.	REST/FHR	Salas do restaurante	08/03/2016	R\$ 190,00	Ótimo
61597	CADEIRA FIXA, SEM BRAÇOS.	GABDJRSF/TJ	Sala do Gab. Des. Jomar Ricardo	08/03/2016	R\$ 190,00	Ótimo
61598	CADEIRA FIXA, SEM BRAÇOS.	VECTR1/FHR	Salas do Cartório	08/03/2016	R\$ 190,00	Ótimo
61599	CADEIRA FIXA, SEM BRAÇOS.	REST/FHR	Salas do restaurante	08/03/2016	R\$ 190,00	Ótimo
61600	CADEIRA FIXA, SEM BRAÇOS.	CJSCC/FHR	Salas do Setor	08/03/2016	R\$ 190,00	Ótimo
61601	CADEIRA FIXA, SEM BRAÇOS.	VECTR1/FHR	Salas do Cartório	08/03/2016	R\$ 190,00	Ótimo
61602	CADEIRA FIXA, SEM BRAÇOS.	VECTR1/FHR	Salas do Cartório	08/03/2016	R\$ 190,00	Ótimo
61603	CADEIRA FIXA, SEM BRAÇOS.	DVGP/TJ	Divisão de Gestão de Pessoas	08/03/2016	R\$ 190,00	Ótimo
61604	CADEIRA FIXA, SEM BRAÇOS.	VCM5/FHR	Salas do Cartório	08/03/2016	R\$ 190,00	Ótimo
61605	CADEIRA FIXA, SEM BRAÇOS.	JECV8/UNL	Salas do Cartório	08/03/2016	R\$ 190,00	Ótimo
61606	CADEIRA FIXA, SEM BRAÇOS.	JECV8/UNL	Salas do Cartório	08/03/2016	R\$ 190,00	Ótimo
61607	CADEIRA FIXA, SEM BRAÇOS.	GABDJRSF/TJ	Sala do Gab. Des. Jomar Ricardo	08/03/2016	R\$ 190,00	Ótimo
61608	CADEIRA FIXA, SEM BRAÇOS.	CJSCC/FHR	Salas do Setor	08/03/2016	R\$ 190,00	Ótimo
61609	CADEIRA FIXA, SEM BRAÇOS.	VCM5/FHR	Salas do Cartório	08/03/2016	R\$ 190,00	Ótimo
61610	CADEIRA FIXA, SEM BRAÇOS.	CJSCC/FHR	Salas do Setor	08/03/2016	R\$ 190,00	Ótimo
61611	CADEIRA FIXA, SEM BRAÇOS.	DVIL/TJ	Div. Infraestrutura e Logística	08/03/2016	R\$ 190,00	Ótimo
61612	CADEIRA FIXA, SEM BRAÇOS.	DVGP/TJ	Divisão de Gestão de Pessoas	08/03/2016	R\$ 190,00	Ótimo
61613	CADEIRA FIXA, SEM BRAÇOS.	DVGP/TJ	Divisão de Gestão de Pessoas	08/03/2016	R\$ 190,00	Ótimo
61614	CADEIRA FIXA, SEM BRAÇOS.	AASGA/TJ	Sala Ass. Adm. e Juridica da	08/03/2016	R\$ 190,00	Ótimo
61615	CADEIRA FIXA, SEM BRAÇOS.	VECTR1/FHR	Salas do Cartório	08/03/2016	R\$ 190,00	Ótimo
61616	CADEIRA FIXA, SEM BRAÇOS.	GABDALCG	Gab. Des. Airton Luis Corrêa	08/03/2016	R\$ 190,00	Ótimo
61617	CADEIRA FIXA, SEM BRAÇOS.	GABDALCG	Gab. Des. Airton Luis Corrêa	08/03/2016	R\$ 190,00	Ótimo
61618	CADEIRA FIXA, SEM BRAÇOS.	REST/FHR	Salas do restaurante	08/03/2016	R\$ 190,00	Ótimo
61619	CADEIRA FIXA, SEM BRAÇOS.	REST/FHR	Salas do restaurante	08/03/2016	R\$ 190,00	Ótimo
61620	CADEIRA FIXA, SEM BRAÇOS.	DVGP/TJ	Divisão de Gestão de Pessoas	08/03/2016	R\$ 190,00	Ótimo
61621	CADEIRA FIXA, SEM BRAÇOS.	DVIL/TJ	Div. Infraestrutura e Logística	08/03/2016	R\$ 190,00	Ótimo
61622	CADEIRA FIXA, SEM BRAÇOS.	CJSCC/FHR	Salas do Setor	08/03/2016	R\$ 190,00	Ótimo
61623	CADEIRA FIXA, SEM BRAÇOS.	GABDALCG	Gab. Des. Airton Luis Corrêa	08/03/2016	R\$ 190,00	Ótimo
61624	CADEIRA FIXA, SEM BRAÇOS.	CJSCC/FHR	Salas do Setor	08/03/2016	R\$ 190,00	Ótimo
61625	CADEIRA FIXA, SEM BRAÇOS.	GABDJRSF/TJ	Sala do Gab. Des. Jomar Ricardo	08/03/2016	R\$ 190,00	Ótimo
61626	CADEIRA FIXA, SEM BRAÇOS.	REST/FHR	Salas do restaurante	08/03/2016	R\$ 190,00	Ótimo
61627	CADEIRA FIXA, SEM BRAÇOS.	VCM5/FHR	Salas do Cartório	08/03/2016	R\$ 190,00	Ótimo
61628	CADEIRA FIXA, SEM BRAÇOS.	JECV8/UNL	Salas do Cartório	08/03/2016	R\$ 190,00	Ótimo
61629	CADEIRA FIXA, SEM BRAÇOS.	JECV8/UNL	Salas do Cartório	08/03/2016	R\$ 190,00	Ótimo
61630	CADEIRA FIXA, SEM BRAÇOS.	GABDJRSF/TJ	Sala do Gab. Des. Jomar Ricardo	08/03/2016	R\$ 190,00	Ótimo
61631	CADEIRA FIXA, SEM BRAÇOS.	CJSCC/FHR	Salas do Setor	08/03/2016	R\$ 190,00	Ótimo
61632	CADEIRA FIXA, SEM BRAÇOS.	JECV8/UNL	Salas do Cartório	08/03/2016	R\$ 190,00	Ótimo
61633	CADEIRA FIXA, SEM BRAÇOS.	DVIL/TJ	Div. Infraestrutura e Logística	08/03/2016	R\$ 190,00	Ótimo
61634	CADEIRA FIXA, SEM BRAÇOS.	VECTR1/FHR	Salas do Cartório	08/03/2016	R\$ 190,00	Ótimo
61635	CADEIRA FIXA, SEM BRAÇOS.	CJSCC/FHR	Salas do Setor	08/03/2016	R\$ 190,00	Ótimo
61636	CADEIRA FIXA, SEM BRAÇOS.	VECTR1/FHR	Salas do Cartório	08/03/2016	R\$ 190,00	Ótimo
61637	CADEIRA FIXA, SEM BRAÇOS.	CJSCC/FHR	Salas do Setor	08/03/2016	R\$ 190,00	Ótimo
61638	CADEIRA FIXA, SEM BRAÇOS.	GABDJRSF/TJ	Sala do Gab. Des. Jomar Ricardo	08/03/2016	R\$ 190,00	Ótimo
61639	CADEIRA FIXA, SEM BRAÇOS.	GABDJRSF/TJ	Sala do Gab. Des. Jomar Ricardo	08/03/2016	R\$ 190,00	Ótimo
61640	CADEIRA FIXA, SEM BRAÇOS.	CJSCC/FHR	Salas do Setor	08/03/2016	R\$ 190,00	Ótimo
61641	CADEIRA FIXA, SEM BRAÇOS.	VCM5/FHR	Salas do Cartório	08/03/2016	R\$ 190,00	Ótimo
61642	CADEIRA FIXA, SEM BRAÇOS.	DVGP/TJ	Divisão de Gestão de Pessoas	08/03/2016	R\$ 190,00	Ótimo
61643	CADEIRA FIXA, SEM BRAÇOS.	GABDJRSF/TJ	Sala do Gab. Des. Jomar Ricardo	08/03/2016	R\$ 190,00	Ótimo
61644	CADEIRA FIXA, SEM BRAÇOS.	JECV8/UNL	Salas do Cartório	08/03/2016	R\$ 190,00	Ótimo
61645	CADEIRA FIXA, SEM BRAÇOS.	DVIL/TJ	Div. Infraestrutura e Logística	08/03/2016	R\$ 190,00	Ótimo
61646	CADEIRA FIXA, SEM BRAÇOS.	VECTR1/FHR	Salas do Cartório	08/03/2016	R\$ 190,00	Ótimo
61647	CADEIRA FIXA, SEM BRAÇOS.	AASGA/TJ	Sala Ass. Adm. e Juridica da	08/03/2016	R\$ 190,00	Ótimo
61648	CADEIRA FIXA, SEM BRAÇOS.	VECTR1/FHR	Salas do Cartório	08/03/2016	R\$ 190,00	Ótimo
61649	CADEIRA FIXA, SEM BRAÇOS.	GABDJRSF/TJ	Sala do Gab. Des. Jomar Ricardo	08/03/2016	R\$ 190,00	Ótimo
61650	CADEIRA FIXA, SEM BRAÇOS.	CJSCC/FHR	Salas do Setor	08/03/2016	R\$ 190,00	Ótimo
61651	CADEIRA FIXA, SEM BRAÇOS.	GABDALCG	Gab. Des. Airton Luis Corrêa	08/03/2016	R\$ 190,00	Ótimo
61652	CADEIRA FIXA, SEM BRAÇOS.	AASGA/TJ	Sala Ass. Adm. e Juridica da	08/03/2016	R\$ 190,00	Ótimo
61653	CADEIRA FIXA, SEM BRAÇOS.	CJSCC/FHR	Salas do Setor	08/03/2016	R\$ 190,00	Ótimo
61654	CADEIRA FIXA, SEM BRAÇOS.	CJSCC/FHR	Salas do Setor	08/03/2016	R\$ 190,00	Ótimo
61655	MESA REDONDA, COMPENSADO REVESTIDA EM	GABDJRSF/TJ	Sala do Gab. Des. Jomar Ricardo	08/03/2016	R\$ 450,00	Ótimo
61656	MESA REDONDA, COMPENSADO REVESTIDA EM	CJSCC/FHR	Salas do Setor	08/03/2016	R\$ 450,00	Ótimo
61657	MESA REDONDA, COMPENSADO REVESTIDA EM	VCM5/FHR	Salas do Cartório	08/03/2016	R\$ 450,00	Ótimo
61658	MESA REDONDA, COMPENSADO REVESTIDA EM	GABDALCG	Gab. Des. Airton Luis Corrêa	08/03/2016	R\$ 450,00	Ótimo
61659	MESA REDONDA, COMPENSADO REVESTIDA EM	DVGP/TJ	Divisão de Gestão de Pessoas	08/03/2016	R\$ 450,00	Ótimo
61660	MESA REDONDA, COMPENSADO REVESTIDA EM	DVCC/TJ	Divisão de Contratos e Convênios	08/03/2016	R\$ 450,00	Ótimo
61661	MESA REDONDA, COMPENSADO REVESTIDA EM	CJSCC/FHR	Salas do Setor	08/03/2016	R\$ 450,00	Ótimo
61662	MESA REDONDA, COMPENSADO REVESTIDA EM	SDSM/DVSM	Setor de Serviço Médico(FHR)	08/03/2016	R\$ 450,00	Ótimo
61663	MESA REDONDA, COMPENSADO REVESTIDA EM	CJSCC/FHR	Salas do Setor	08/03/2016	R\$ 450,00	Ótimo
61664	MESA REDONDA, COMPENSADO REVESTIDA EM	CJSCC/FHR	Salas do Setor	08/03/2016	R\$ 450,00	Ótimo
61665	MESA REDONDA, COMPENSADO REVESTIDA EM	DVIL/TJ	Div. Infraestrutura e Logística	08/03/2016	R\$ 450,00	Ótimo
61666	MESA REDONDA, COMPENSADO REVESTIDA EM	CJSCC/FHR	Salas do Setor	08/03/2016	R\$ 450,00	Ótimo
61667	MESA REDONDA, COMPENSADO REVESTIDA EM	SECGAD/TJ	Secretaria Geral de Administração	08/03/2016	R\$ 450,00	Ótimo
61668	VEICULO,CARROCARIA SEMI-ABERTA,CABINE	HEMAQA/FHR	Salas do Cartório	08/03/2016	R\$ 33.000,00	Regular
61669	VEICULO CARROÇARIA FECHADA (MICROÔNIBUS)	HEMAQA/FHR	Salas do Cartório	08/03/2016	R\$ 50.000,00	Regular
61670	AR CONDICIONADO,SPLIT,18.000 BTUS-	CIAUTA	Salas do Cartório	14/03/2016	R\$ 1.400,00	Ótimo
61671	AR CONDICIONADO,SPLIT,18.000 BTUS-	CIAUTA	Salas do Cartório	14/03/2016	R\$ 1.400,00	Ótimo
61672	AR CONDICIONADO,SPLIT,12.000 BTUS-	CIPAR/1JE	Salas do Cartório	16/03/2016	R\$ 1.550,00	Ótimo
61673	AR CONDICIONADO,SPLIT,12.000 BTUS-	VCV14/FHR	Salas do Cartório	16/03/2016	R\$ 1.550,00	Ótimo
61676	AR CONDICIONADO, 48K BTUS-	CICVARZ	Salas do Cartório	16/03/2016	R\$ 5.895,00	Ótimo
61677	AR CONDICIONADO, 48K BTUS-	REST/FHR	Salas do restaurante	16/03/2016	R\$ 5.895,00	Ótimo
61678	AR CONDICIONADO,SPLIT,60.000 BTUS-	REST/FHR	Salas do restaurante	16/03/2016	R\$ 6.578,75	Ótimo
61679	AR CONDICIONADO,SPLIT,60.000 BTUS-	REST/FHR	Salas do restaurante	16/03/2016	R\$ 6.578,75	Ótimo
61680	AR CONDICIONADO,SPLIT,60.000 BTUS-	REST/FHR	Salas do restaurante	16/03/2016	R\$ 6.578,75	Ótimo
61681	AR CONDICIONADO,SPLIT,30.000 BTUS-	REST/FHR	Salas do restaurante	16/03/2016	R\$ 3.500,00	Ótimo
61682	AR CONDICIONADO,SPLIT,30.000 BTUS-	SDSM/DVSM	Setor de Serviço Médico(FHR)	16/03/2016	R\$ 3.500,00	Ótimo
61683	AR CONDICIONADO,SPLIT,24.000 BTUS-	CIAUTA	Salas do Cartório	17/03/2016	R\$ 1.800,00	Ótimo
61684	AR CONDICIONADO,SPLIT,24.000 BTUS-	CIAUTA	Salas do Cartório	17/03/2016	R\$ 1.800,00	Ótimo
61685	AR CONDICIONADO,SPLIT,24.000 BTUS-	CIAUTA	Salas do Cartório	17/03/2016	R\$ 1.800,00	Ótimo
61686	AR CONDICIONADO,SPLIT,36.000 BTUS-	CIAUTA	Salas do Cartório	17/03/2016	R\$ 3.250,00	Ótimo

61687	TANQUE DE COMBUSTÍVEL	SP/DVPM	Estoque material novo		28/03/2016	R\$ 195,33			Ótimo
61688	TANQUE DE COMBUSTÍVEL	SDSM/DVSM	Setor de Serviço Médico(FHR)		28/03/2016	R\$ 195,33			Ótimo
61689	TANQUE DE COMBUSTÍVEL	SP/DVPM	Estoque material novo		28/03/2016	R\$ 195,33			Ótimo
61690	TANQUE DE COMBUSTÍVEL	SP/DVPM	Estoque material novo		28/03/2016	R\$ 186,66			Ótimo
61691	TANQUE DE COMBUSTÍVEL	SP/DVPM	Estoque material novo		28/03/2016	R\$ 186,66			Ótimo
61692	TANQUE DE COMBUSTÍVEL	SP/DVPM	Estoque material novo		28/03/2016	R\$ 186,66			Ótimo
61693	CARRINHO P/CURATIVO,2 ANDARES C/BACIA INOX	SP/DVPM	Estoque material novo		28/03/2016	R\$ 830,05			Ótimo
61694	CARRINHO P/CURATIVO,2 ANDARES C/BACIA INOX	SP/DVPM	Estoque material novo		28/03/2016	R\$ 830,05			Ótimo
61695	CARRINHO P/CURATIVO,2 ANDARES C/BACIA INOX	SDSM/DVSM	Setor de Serviço Médico(FHR)		28/03/2016	R\$ 830,05			Ótimo
61696	CARRINHO P/CURATIVO,2 ANDARES C/BACIA INOX	SP/DVPM	Estoque material novo		28/03/2016	R\$ 830,05			Ótimo
61697	CARRINHO P/CURATIVO,2 ANDARES C/BACIA INOX	SP/DVPM	Estoque material novo		28/03/2016	R\$ 830,05			Ótimo
61698	ESFIGNOMANÂMÉTRO MOVEL, EM ARMAEÇO DE	SP/DVPM	Estoque material novo		04/04/2016	R\$ 56,66			Ótimo
61699	ESFIGNOMANÂMÉTRO MOVEL, EM ARMAEÇO DE	SP/DVPM	Estoque material novo		04/04/2016	R\$ 56,66			Ótimo
61700	ESFIGNOMANÂMÉTRO MOVEL, EM ARMAEÇO DE	SDSM/DVSM	Setor de Serviço Médico(FHR)		04/04/2016	R\$ 56,66			Ótimo
61701	ESFIGNOMANÂMÉTRO MOVEL, EM ARMAEÇO DE	SDSM/DVSM	Setor de Serviço Médico(FHR)		04/04/2016	R\$ 56,66			Ótimo
61702	ESFIGNOMANÂMÉTRO MOVEL, EM ARMAEÇO DE	SP/DVPM	Estoque material novo		04/04/2016	R\$ 56,66			Ótimo
61703	ESFIGNOMANÂMÉTRO MOVEL, EM ARMAEÇO DE	SP/DVPM	Estoque material novo		04/04/2016	R\$ 56,66			Ótimo
61704	TANQUE DE COMBUSTÍVEL	SP/DVPM	Estoque material novo		04/04/2016	R\$ 14,82			Ótimo
61705	TANQUE DE COMBUSTÍVEL	SP/DVPM	Estoque material novo		04/04/2016	R\$ 14,82			Ótimo
61706	TANQUE DE COMBUSTÍVEL	SDSM/DVSM	Setor de Serviço Médico(FHR)		04/04/2016	R\$ 14,82			Ótimo
61707	TANQUE DE COMBUSTÍVEL	SDSM/DVSM	Setor de Serviço Médico(FHR)		04/04/2016	R\$ 14,82			Ótimo
61708	TANQUE DE COMBUSTÍVEL	SP/DVPM	Estoque material novo		04/04/2016	R\$ 14,82			Ótimo
61709	TANQUE DE COMBUSTÍVEL	SP/DVPM	Estoque material novo		04/04/2016	R\$ 14,82			Ótimo
61710	ROUPEIRO	SP/DVPM	Estoque material novo		05/04/2016	R\$ 1.187,80			Ótimo
61711	ROUPEIRO	SP/DVPM	Estoque material novo		05/04/2016	R\$ 1.187,80			Ótimo
61712	TANQUE DE COMBUSTÍVEL	SP/DVPM	Estoque material novo		05/04/2016	R\$ 1.200,00			Ótimo
61713	TANQUE DE COMBUSTÍVEL	SP/DVPM	Estoque material novo		05/04/2016	R\$ 1.200,00			Ótimo
61714	TANQUE DE COMBUSTÍVEL	SP/DVPM	Estoque material novo		05/04/2016	R\$ 1.200,00			Ótimo
61715	RACK	SP/DVPM	Estoque material novo		06/05/2016	R\$ 60.500,00			Ótimo
61716	RACK	SP/DVPM	Estoque material novo		06/05/2016	R\$ 60.500,00			Ótimo
61717	TANQUE DE COMBUSTÍVEL	SP/DVPM	Estoque material novo		06/05/2016	R\$ 23.200,00			Ótimo
61718	TANQUE DE COMBUSTÍVEL	SP/DVPM	Estoque material novo		06/05/2016	R\$ 23.200,00			Ótimo
61719	TANQUE DE COMBUSTÍVEL	SP/DVPM	Estoque material novo		06/05/2016	R\$ 54.650,00			Ótimo
61720	TANQUE DE COMBUSTÍVEL	SP/DVPM	Estoque material novo		06/05/2016	R\$ 54.650,00			Ótimo
61721	TANQUE DE COMBUSTÍVEL	SP/DVPM	Estoque material novo		09/05/2016	R\$ 39.500,00			Ótimo
61722	TANQUE DE COMBUSTÍVEL	SP/DVPM	Estoque material novo		09/05/2016	R\$ 39.500,00			Ótimo
61723	TANQUE DE COMBUSTÍVEL	SP/DVPM	Estoque material novo		09/05/2016	R\$ 1.650,00			Ótimo
61724	TANQUE DE COMBUSTÍVEL	SP/DVPM	Estoque material novo		09/05/2016	R\$ 1.650,00			Ótimo
61725	ESCADA COM 02 DEGRAUS HOSPITALAR	SDSM/DVSM	Setor de Serviço Médico(FHR)	NF1171	07/04/2016	R\$ 84,00	2016NE00184		Ótimo
61726	ESCADA COM 02 DEGRAUS HOSPITALAR	SDSM/FLFR	Ambulatório	NF1171	07/04/2016	R\$ 84,00	2016NE00184		Ótimo
61727	ESCADA COM 02 DEGRAUS HOSPITALAR	SDSM/FMV	Ambulatório	NF1171	07/04/2016	R\$ 84,00	2016NE00184		Ótimo
61728	SUPORTE P/SORO, ALTURA REGULAVEL,	DVSM/TJ	SETOR DE SERVIÇO MÉDICO	NF1171	07/04/2016	R\$ 196,66	2016NE00184		Ótimo
61729	SUPORTE P/SORO, ALTURA REGULAVEL,	DVSM/TJ	SETOR DE SERVIÇO MÉDICO	NF1171	07/04/2016	R\$ 196,66	2016NE00184		Ótimo
61730	SUPORTE P/SORO, ALTURA REGULAVEL,	SDSM/FMV	Ambulatório	NF1171	07/04/2016	R\$ 196,66	2016NE00184		Ótimo
61731	AR CONDICIONADO - 12.000 BTUS	STMAN/FHR	Setor de Manutenção do FHR	NF17923	16/06/2016	R\$ 1.000,00	2016NE00727		Ótimo
61732	AR CONDICIONADO - 12.000 BTUS	GABPRES	Gabinete da Presidencia	NF17923	16/06/2016	R\$ 1.000,00	2016NE00727		Ótimo
61733	AR CONDICIONADO - 12.000 BTUS	SDSM/FMV	Ambulatório	NF17923	16/06/2016	R\$ 1.000,00	2016NE00727		Ótimo
61734	AR CONDICIONADO - 18.000 BTU	VECTR1/FHR	Salas do Cartório	NF17923	16/06/2016	R\$ 1.400,00	2016NE00727		Ótimo
61735	AR CONDICIONADO - 18.000 BTU	CIAUTA	Salas do Cartório	NF17923	16/06/2016	R\$ 1.400,00	2016NE00727		Ótimo
61736	AR CONDICIONADO - 18.000 BTU	CIAUTA	Salas do Cartório	NF17923	16/06/2016	R\$ 1.400,00	2016NE00727		Ótimo
61737	AR CONDICIONADO,SPLIT,24.000 BTUS-	J1/ONIBUS	Dr. Alexandre Novais	NF17923	16/06/2016	R\$ 1.800,00	2016NE00727		Ótimo
61738	AR CONDICIONADO,SPLIT,24.000 BTUS-	SP/DVPM	Estoque material novo	NF17923	16/06/2016	R\$ 1.800,00	2016NE00727		Ótimo
61739	AR CONDICIONADO,SPLIT,36.000 BTUS-	STCERT/TC	Setor de Certidão do Fórum Torre	NF17923	16/06/2016	R\$ 3.250,00	2016NE00727		Ótimo
61740	AR CONDICIONADO,SPLIT,36.000 BTUS-	PROJREED/FHR	SALAS DO SETOR	NF17923	16/06/2016	R\$ 3.250,00	2016NE00727		Ótimo
61741	MACA PORTÁTIL COR MARFIM	SDSM/DVSM	Setor de Serviço Médico(FHR)	NF646	30/05/2016	R\$ 1.000,00	2016NE00185		Ótimo
61742	MACA PORTÁTIL COR MARFIM	SDSM/DVSM	Setor de Serviço Médico(FHR)	NF646	30/05/2016	R\$ 1.000,00	2016NE00185		Ótimo
61743	MACA PORTÁTIL COR MARFIM	SDSM/DVSM	Setor de Serviço Médico(FHR)	NF646	30/05/2016	R\$ 1.000,00	2016NE00185		Ótimo
61744	FOCO DE LUZ,ALTURA REGULAVEL,BRACO MOVEL,	DVSM/TJ	SETOR DE SERVIÇO MÉDICO	NF646	30/05/2016	R\$ 333,33			Ótimo
61745	FOCO DE LUZ,ALTURA REGULAVEL,BRACO MOVEL,	DVSM/TJ	SETOR DE SERVIÇO MÉDICO	NF646	30/05/2016	R\$ 333,33			Ótimo
61746	FOCO DE LUZ,ALTURA REGULAVEL,BRACO MOVEL,	DVSM/TJ	SETOR DE SERVIÇO MÉDICO	NF646	30/05/2016	R\$ 333,33			Ótimo
61747	Laringoscópio c/ lamina curva, tam. Adulto	DVSM/TJ	SETOR DE SERVIÇO MÉDICO	NF646	12/07/2016	R\$ -	2016NE00185		Ótimo
61748	Laringoscópio c/ lamina curva, tam. Adulto	DVSM/TJ	SETOR DE SERVIÇO MÉDICO	NF646	12/07/2016	R\$ -	2016NE00185		Ótimo
61749	Laringoscópio c/ lamina curva, tam. Adulto	DVSM/TJ	SETOR DE SERVIÇO MÉDICO	NF646	12/07/2016	R\$ -	2016NE00185		Ótimo
61750	FRIGOBAR.	STSCDR/FHR	Diretoria	NF581	15/07/2016	R\$ 693,00			Ótimo
61751	FRIGOBAR.	GABDJRSF/TJ	Sala do Gab. Des. Jomar Ricardo	NF581	15/07/2016	R\$ 693,00			Ótimo
61752	FRIGOBAR.	CIIRAN/1V	Salas do Cartório	NF581	15/07/2016	R\$ 693,00			Ótimo
61753	FRIGOBAR.	GABVPRES/TJ	Gabinete da Vice-Presidência	NF581	15/07/2016	R\$ 693,00			Ótimo
61754	FRIGOBAR.	ESMAM	Escola Superior da Magistratura	NF581	15/07/2016	R\$ 693,00			Ótimo
61755	FRIGOBAR.	CGJ	Assessoria dos Juizes Auxiliares 2	NF581	15/07/2016	R\$ 693,00			Ótimo
61756	FRIGOBAR.	DVSM/TJ	SETOR DE SERVIÇO MÉDICO	NF581	15/07/2016	R\$ 693,00			Ótimo
61757	FRIGOBAR.	DVSM/TJ	SETOR DE SERVIÇO MÉDICO	NF581	15/07/2016	R\$ 693,00			Ótimo
61758	FRIGOBAR.	DVSM/TJ	SETOR DE SERVIÇO MÉDICO	NF581	15/07/2016	R\$ 693,00			Ótimo
61759	FRIGOBAR.	SECGAD/TJ	Sala dos Magistrados	NF581	15/07/2016	R\$ 693,00			Ótimo
61760	AR CONDICIONADO - 12.000 BTUS	GABDJRSF/TJ	Sala do Gab. Des. Jomar Ricardo	NF18006	08/08/2016	R\$ 1.000,00			Ótimo
61761	AR CONDICIONADO - 12.000 BTUS	CICVARZ	Salas do Cartório	NF18006	08/08/2016	R\$ 1.000,00			Ótimo
61762	AR CONDICIONADO - 12.000 BTUS	SECGAD/TJ	Secretaria Geral de Administração	NF18006	08/08/2016	R\$ 1.000,00			Ótimo
61763	AR CONDICIONADO - 12.000 BTUS	SP/DVPM	Setor de Patrimonio - FHR	NF18006	08/08/2016	R\$ 1.000,00			Ótimo
61764	AR CONDICIONADO - 18.000 BTU	VAM	Salas do Cartório	NF18006	08/08/2016	R\$ 1.400,00			Ótimo
61765	AR CONDICIONADO - 18.000 BTU	CIJURUA	Salas do Cartório	NF18006	08/08/2016	R\$ 1.400,00			Ótimo
61766	AR CONDICIONADO - 18.000 BTU	VT12/FHR	Salas do Cartório	NF18006	08/08/2016	R\$ 1.400,00			Ótimo
61767	AR CONDICIONADO - 18.000 BTU	CINAIRAO	Salas do Cartório	NF18006	08/08/2016	R\$ 1.400,00			Ótimo
61768	AR CONDICIONADO - 18.000 BTU	JECV14/FLFR	Salas do Cartório	NF18006	08/08/2016	R\$ 1.400,00			Ótimo
61769	AR CONDICIONADO - 18.000 BTU	VECU4/FHR	Salas do Cartório	NF18006	08/08/2016	R\$ 1.400,00			Ótimo
61770	AR CONDICIONADO - 18.000 BTU	CINAIRAO	Salas do Cartório	NF18006	08/08/2016	R\$ 1.400,00			Ótimo
61771	AR CONDICIONADO - 18.000 BTU	CIMANAQ	Salas do Cartório	NF18006	08/08/2016	R\$ 1.400,00			Ótimo
61772	AR CONDICIONADO - 18.000 BTU	VCV7/FHR	Salas do Cartório	NF18006	08/08/2016	R\$ 1.400,00			Ótimo
61773	AR CONDICIONADO - 18.000 BTU	SP/DVPM	Estoque material novo	NF18006	08/08/2016	R\$ 1.400,00			Ótimo
61774	AR CONDICIONADO - 18.000 BTU	SP/DVPM	Estoque material novo	NF18006	08/08/2016	R\$ 1.400,00			Ótimo
61775	AR CONDICIONADO - 18.000 BTU	STJAUXP/TJ	Setor dos Juizes Aux da	NF18006	08/08/2016	R\$ 1.400,00			Ótimo
61776	AR CONDICIONADO - 18.000 BTU	VCV5/FHR	Salas do Cartório	NF18006	08/08/2016	R\$ 1.400,00			Ótimo
61777	AR CONDICIONADO - 18.000 BTU	CIIRAN/1V	Salas do Cartório	NF18006	08/08/2016	R\$ 1.400,00			Ótimo
61778	AR CONDICIONADO - 18.000 BTU	CICVARZ	Salas do Cartório	NF18006	08/08/2016	R\$ 1.400,00			Ótimo

61779	AR CONDICIONADO - 18.000 BTU	CIIRAN/1V	Salas do Cartório	NF18006	08/08/2016	R\$ 1.400,00		Ótimo
61780	AR CONDICIONADO - 18.000 BTU	CIIRAN/1V	Salas do Cartório	NF18006	08/08/2016	R\$ 1.400,00		Ótimo
61781	AR CONDICIONADO - 18.000 BTU	STREPR/FHR	Setor de Reprografia do FHR	NF18006	08/08/2016	R\$ 1.400,00		Ótimo
61782	AR CONDICIONADO - 18.000 BTU	DEL	Salas dos Delegados	NF18006	08/08/2016	R\$ 1.400,00		Ótimo
61783	AR CONDICIONADO - 18.000 BTU	STIAUXP/TJ	Setor dos Juizes Aux da	NF18006	08/08/2016	R\$ 1.400,00		Ótimo
61784	AR CONDICIONADO - 18.000 BTU	VCM10/FHR	Salas do Cartório	NF18006	08/08/2016	R\$ 1.400,00		Ótimo
61785	AR CONDICIONADO - 18.000 BTU	TC/1FPECOT	Salas do Cartório	NF18006	08/08/2016	R\$ 1.400,00		Ótimo
61786	AR CONDICIONADO - 18.000 BTU	STAJUI/FAM	Setor de Ajuizamento do FAM	NF18006	08/08/2016	R\$ 1.400,00		Ótimo
61787	AR CONDICIONADO - 18.000 BTU	CJURUA	Salas do Cartório	NF18006	08/08/2016	R\$ 1.400,00		Ótimo
61788	AR CONDICIONADO - 18.000 BTU	CIHU/1V	Salas do Cartório	NF18006	08/08/2016	R\$ 1.400,00		Ótimo
61789	AR CONDICIONADO - 18.000 BTU	CIMAN/1JE	Salas do Cartório	NF18006	08/08/2016	R\$ 1.400,00		Ótimo
61790	AR CONDICIONADO,SPLIT,24.000 BTUS-	CIPAR/3V	Salas do Cartório	NF18006	08/08/2016	R\$ 1.800,00		Ótimo
61791	AR CONDICIONADO,SPLIT,24.000 BTUS-	AASGA/TJ	Sala Ass. Adm. e Juridica da	NF18006	08/08/2016	R\$ 1.800,00		Ótimo
61792	AR CONDICIONADO,SPLIT,24.000 BTUS-	CIPAR/1JE	Salas do Cartório	NF18006	08/08/2016	R\$ 1.800,00		Ótimo
61793	AR CONDICIONADO,SPLIT,24.000 BTUS-	GABDJRSF/TJ	Sala do Gab. Des. Jomar Ricardo	NF18006	08/08/2016	R\$ 1.800,00		Ótimo
61794	AR CONDICIONADO,SPLIT,24.000 BTUS-	GABPRES	Gabinete da Presidencia	NF18006	08/08/2016	R\$ 1.800,00		Ótimo
61795	AR CONDICIONADO,SPLIT,36.000 BTUS-	SCCONT3/FHR	Sala da Secretaria da 3ª	NF18006	08/08/2016	R\$ 3.250,00		Ótimo
61796	AR CONDICIONADO,SPLIT,36.000 BTUS-	SCTR/FMV	Secretaria da Turma Recursal	NF18006	08/08/2016	R\$ 3.250,00		Ótimo
61797	AR CONDICIONADO,SPLIT,36.000 BTUS-	PTJ/TJ	Salas do Protocolo	NF18006	08/08/2016	R\$ 3.250,00		Ótimo
61798	AR CONDICIONADO, 48K BTUS-	DVTIC/TJ	Sala da Div.Tec. Inf. e	NF18006	08/08/2016	R\$ 4.700,00		Ótimo
61799	AR CONDICIONADO, 48K BTUS-	PTJ/FHR	Plenário	NF18006	08/08/2016	R\$ 4.700,00		Ótimo
61800	AR CONDICIONADO, 48K BTUS-	SP/DVPM	Estoque material novo	NF18006	08/08/2016	R\$ 4.700,00		Ótimo
61801	BOMBA SUBMERSA	DVENG/TJ	Divisão de Engenharia	NF15284	19/08/2016	R\$ 2.120,00	2016NE00869	Ótimo
61802	BOMBA SUBMERSA	DVPM/TJ	Div. Patrimonio e Material	NF15284	19/08/2016	R\$ 1.450,00	2016NE00869	Ótimo
61803	BOMBA SUBMERSA	DVPM/TJ	Div. Patrimonio e Material	NF15284	19/08/2016	R\$ 1.450,00	2016NE00869	Ótimo
61804	RELÓGIO PROTOCOLADOR HORADATADOR	SINF/FMHR	Sala do Setor de Suporte/FLFR	NF24368	15/09/2016	R\$ 1.150,00		Ótimo
61805	RELÓGIO PROTOCOLADOR HORADATADOR	CUST/FHR	Salas de Audiência	NF24368	15/09/2016	R\$ 1.150,00		Ótimo
61806	RELÓGIO PROTOCOLADOR HORADATADOR	SP/DVPM	Setor de Patrimonio - FHR	NF24368	15/09/2016	R\$ 1.150,00		Ótimo
61807	RELÓGIO PROTOCOLADOR HORADATADOR	STSCDR/FHR	Secretaria da Diretoria / FHR	NF24368	15/09/2016	R\$ 1.150,00		Ótimo
61808	MINI PC ATOM 1,6GHZ 2GB	SP/DVPM	Materiais a Localizar	NF1520	19/08/2016	R\$ 530,34		Ótimo
61809	MINI PC ATOM 1,6GHZ 2GB	SP/DVPM	Materiais a Localizar	NF1520	19/08/2016	R\$ 530,34		Ótimo
61810	MINI PC ATOM 1,6GHZ 2GB	SP/DVPM	Materiais a Localizar	NF1520	19/08/2016	R\$ 530,34		Ótimo
61811	MINI PC ATOM 1,6GHZ 2GB	SP/DVPM	Materiais a Localizar	NF1520	19/08/2016	R\$ 530,34		Ótimo
61812	MINI PC ATOM 1,6GHZ 2GB	SP/DVPM	Materiais a Localizar	NF1520	19/08/2016	R\$ 530,34		Ótimo
61813	MINI PC ATOM 1,6GHZ 2GB	SP/DVPM	Materiais a Localizar	NF1520	19/08/2016	R\$ 530,34		Ótimo
61814	MINI PC ATOM 1,6GHZ 2GB	SP/DVPM	Materiais a Localizar	NF1520	19/08/2016	R\$ 530,34		Ótimo
61815	MINI PC ATOM 1,6GHZ 2GB	SP/DVPM	Materiais a Localizar	NF1520	19/08/2016	R\$ 530,34		Ótimo
61816	MINI PC ATOM 1,6GHZ 2GB	SP/DVPM	Materiais a Localizar	NF1520	19/08/2016	R\$ 530,34		Ótimo
61817	MINI PC ATOM 1,6GHZ 2GB	SP/DVPM	Materiais a Localizar	NF1520	19/08/2016	R\$ 530,34		Ótimo
61818	MINI PC ATOM 1,6GHZ 2GB	SP/DVPM	Materiais a Localizar	NF1554	31/08/2016	R\$ 527,88		Ótimo
61819	MINI PC ATOM 1,6GHZ 2GB	SP/DVPM	Materiais a Localizar	NF1554	31/08/2016	R\$ 527,88		Ótimo
61820	MONITOR AOC LED 15,6	SP/DVPM	Materiais a Localizar	NF1520	19/08/2016	R\$ 388,68		Ótimo
61821	MONITOR AOC LED 15,6	SP/DVPM	Materiais a Localizar	NF1520	19/08/2016	R\$ 388,68		Ótimo
61822	MONITOR AOC LED 15,6	SP/DVPM	Materiais a Localizar	NF1520	19/08/2016	R\$ 388,68		Ótimo
61823	MONITOR AOC LED 15,6	SP/DVPM	Materiais a Localizar	NF1520	19/08/2016	R\$ 388,68		Ótimo
61824	MONITOR AOC LED 15,6	SP/DVPM	Materiais a Localizar	NF1520	19/08/2016	R\$ 388,68		Ótimo
61825	MONITOR AOC LED 15,6	SP/DVPM	Materiais a Localizar	NF1520	19/08/2016	R\$ 388,68		Ótimo
61826	MONITOR AOC LED 15,6	SP/DVPM	Materiais a Localizar	NF1520	19/08/2016	R\$ 388,68		Ótimo
61827	MONITOR AOC LED 15,6	SP/DVPM	Materiais a Localizar	NF1520	19/08/2016	R\$ 388,68		Ótimo
61828	MONITOR AOC LED 15,6	SP/DVPM	Materiais a Localizar	NF1520	19/08/2016	R\$ 388,68		Ótimo
61829	MONITOR AOC LED 15,6	SP/DVPM	Materiais a Localizar	NF1520	19/08/2016	R\$ 388,68		Ótimo
61830	MONITOR AOC LED 15,6	SP/DVPM	Materiais a Localizar	NF1554	31/08/2016	R\$ 386,88		Ótimo
61831	MONITOR AOC LED 15,6	SP/DVPM	Materiais a Localizar	NF1554	31/08/2016	R\$ 386,88		Ótimo
61832	TECLADO USB TC193	SP/DVPM	Materiais a Localizar	NF1520	19/08/2016	R\$ 17,71		Ótimo
61833	TECLADO USB TC193	SP/DVPM	Materiais a Localizar	NF1520	19/08/2016	R\$ 17,71		Ótimo
61834	TECLADO USB TC193	SP/DVPM	Materiais a Localizar	NF1520	19/08/2016	R\$ 17,71		Ótimo
61835	TECLADO USB TC193	SP/DVPM	Materiais a Localizar	NF1520	19/08/2016	R\$ 17,71		Ótimo
61836	TECLADO USB TC193	SP/DVPM	Materiais a Localizar	NF1520	19/08/2016	R\$ 17,71		Ótimo
61837	TECLADO USB TC193	SP/DVPM	Materiais a Localizar	NF1520	19/08/2016	R\$ 17,71		Ótimo
61838	TECLADO USB TC193	SP/DVPM	Materiais a Localizar	NF1520	19/08/2016	R\$ 17,71		Ótimo
61839	TECLADO USB TC193	SP/DVPM	Materiais a Localizar	NF1520	19/08/2016	R\$ 17,71		Ótimo
61840	TECLADO USB TC193	SP/DVPM	Materiais a Localizar	NF1520	19/08/2016	R\$ 17,71		Ótimo
61841	TECLADO USB TC193	SP/DVPM	Materiais a Localizar	NF1520	19/08/2016	R\$ 17,71		Ótimo
61842	TECLADO USB TC193	SP/DVPM	Materiais a Localizar	NF1554	31/08/2016	R\$ 22,03		Ótimo
61843	TECLADO USB TC193	SP/DVPM	Materiais a Localizar	NF1554	31/08/2016	R\$ 22,03		Ótimo
61844	AR CONDICIONADO - 12.000 BTUS	VCM1/FHR	Salas do Cartório	NF493	04/10/2016	R\$ 1.550,00	2016NE01084	Ótimo
61845	AR CONDICIONADO - 12.000 BTUS	VFAM1/FHR	Salas do Cartório	NF493	04/10/2016	R\$ 1.550,00	2016NE01084	Ótimo
61846	AR CONDICIONADO - 12.000 BTUS	JUICV/PS	Juizado da Inf. e Juv. Cível:	NF493	04/10/2016	R\$ 1.550,00	2016NE01084	Ótimo
61847	AR CONDICIONADO - 12.000 BTUS	JUICV/SS	Juiz. da Inf. e Juv. Cível: Serv.	NF493	04/10/2016	R\$ 1.550,00	2016NE01084	Ótimo
61848	AR CONDICIONADO - 12.000 BTUS	STPSSF/FHR	Setor Psicossocial do FHR	NF493	04/10/2016	R\$ 1.550,00	2016NE01084	Ótimo
61849	AR CONDICIONADO - 18.000 BTU	VCM6/FHR	Salas do Cartório	NF493	04/10/2016	R\$ 2.000,00	2016NE01084	Ótimo
61850	AR CONDICIONADO - 18.000 BTU	GABDMPSGM/TJ	Gabinete	NF493	04/10/2016	R\$ 2.000,00	2016NE01084	Ótimo
61851	AR CONDICIONADO - 18.000 BTU	VCV8/FHR	Salas do Cartório	NF493	04/10/2016	R\$ 2.000,00	2016NE01084	Ótimo
61852	AR CONDICIONADO - 18.000 BTU	CJSCC/FHR	Salas do Setor	NF493	04/10/2016	R\$ 2.000,00	2016NE01084	Ótimo
61853	AR CONDICIONADO - 18.000 BTU	CJSCC/FHR	Salas do Setor	NF493	04/10/2016	R\$ 2.000,00	2016NE01084	Ótimo
61854	AR CONDICIONADO - 18.000 BTU	VCV5/FHR	Salas do Cartório	NF493	04/10/2016	R\$ 2.000,00	2016NE01084	Ótimo
61855	AR CONDICIONADO - 18.000 BTU	CJSCC/FHR	Salas do Setor	NF493	04/10/2016	R\$ 2.000,00	2016NE01084	Ótimo
61856	AR CONDICIONADO - 18.000 BTU	CJSCC/FHR	Salas do Setor	NF493	04/10/2016	R\$ 2.000,00	2016NE01084	Ótimo
61857	AR CONDICIONADO - 18.000 BTU	CJSCC/FHR	Salas do Setor	NF493	04/10/2016	R\$ 2.000,00	2016NE01084	Ótimo
61858	AR CONDICIONADO - 18.000 BTU	CJSCC/FHR	Salas do Setor	NF493	04/10/2016	R\$ 2.000,00	2016NE01084	Ótimo
61859	AR CONDICIONADO,SPLIT,24.000 BTUS-	VCM9/FHR	Salas do Cartório	NF493	04/10/2016	R\$ 2.975,50	2016NE01084	Ótimo
61860	AR CONDICIONADO,SPLIT,24.000 BTUS-	STCP/DVIL	Setor de Transporte do CP	NF493	04/10/2016	R\$ 2.975,50	2016NE01084	Ótimo
61861	AR CONDICIONADO,SPLIT,24.000 BTUS-	GABDMPSGM/TJ	Gabinete	NF493	04/10/2016	R\$ 2.975,50	2016NE01084	Ótimo
61862	AR CONDICIONADO,SPLIT,24.000 BTUS-	VCM1/FHR	Salas do Cartório	NF493	04/10/2016	R\$ 2.975,50	2016NE01084	Ótimo
61863	AR CONDICIONADO,SPLIT,24.000 BTUS-	VAM	Salas do Cartório	NF493	04/10/2016	R\$ 2.975,50	2016NE01084	Ótimo
61864	AR CONDICIONADO,SPLIT,30.000 BTUS-	SP/DVPM	Setor de Patrimonio - FHR	NF493	04/10/2016	R\$ 3.500,00	2016NE01084	Ótimo
61865	AR CONDICIONADO,SPLIT,30.000 BTUS-	VCV18/FHR	Salas do Cartório	NF493	04/10/2016	R\$ 3.500,00	2016NE01084	Ótimo
61866	AR CONDICIONADO,SPLIT,30.000 BTUS-	STAM/TJ	SALA DA ASSISTÊNCIA MILITAR	NF493	04/10/2016	R\$ 3.500,00	2016NE01084	Ótimo
61867	CPU	SP/DVPM	Setor de Patrimonio - FHR	NF49318	27/09/2016	R\$ 2.902,49		Ótimo
61868	CPU	VECDSCA2/FHR	Salas do Cartório	NF49318	27/09/2016	R\$ 2.902,49		Ótimo
61869	CPU	GABDJRSF/TJ	Sala do Gab. Des. Jomar Ricardo	NF49318	27/09/2016	R\$ 2.902,49		Ótimo
61870	CPU	GABDEGSS/TJ	Gabinete	NF49318	27/09/2016	R\$ 2.902,49		Ótimo

O original deste documento é eletrônico e foi assinado digitalmente por EDUARDO MARTINS DE SOUZA e DOMINGOS JORGE CHALUB PEREIRA. Para verificar a autenticidade desta cópia impressa, acesse o site <https://caafiam.ufrj.br/ftp/pend/2016/20160829/inf/infmto01836.pdf> e informe o processo J/AM 2021-001836-8 e o código QR-9999-1BXX484C.

61871	CPU	GABDJRSF/TJ	Sala do Gab. Des. Jomar Ricardo	NF49318	27/09/2016	R\$ 2.902,49	Ótimo
61872	CPU	VCV3/FHR	Salas do Cartório	NF49318	27/09/2016	R\$ 2.902,49	Ótimo
61873	CPU	VFP2/FHR	Salas do Cartório	NF49318	27/09/2016	R\$ 2.902,49	Ótimo
61874	CPU	GABDJRSF/TJ	Sala do Gab. Des. Jomar Ricardo	NF49318	27/09/2016	R\$ 2.902,49	Ótimo
61875	CPU	GABDEGSS/TJ	Gabinete	NF49318	27/09/2016	R\$ 2.902,49	Ótimo
61876	CPU	VEPEPA/FHR	SALAS DO CARTÓRIO	NF49318	27/09/2016	R\$ 2.902,49	Ótimo
61877	CPU	GABDJRSF/TJ	Sala do Gab. Des. Jomar Ricardo	NF49318	27/09/2016	R\$ 2.902,49	Ótimo
61878	CPU	GABDEGSS/TJ	Gabinete	NF49318	27/09/2016	R\$ 2.902,49	Ótimo
61879	CPU	GABDEGSS/TJ	Gabinete	NF49318	27/09/2016	R\$ 2.902,49	Ótimo
61880	CPU	VTJ3/FHR	Sala de Audiência	NF49318	27/09/2016	R\$ 2.902,49	Ótimo
61881	CPU	DVENG/TJ	Divisão de Engenharia	NF49318	27/09/2016	R\$ 2.902,49	Ótimo
61882	CPU	GABDEGSS/TJ	Gabinete	NF49318	27/09/2016	R\$ 2.902,49	Ótimo
61883	CPU	SP/DVPM	Estoque material novo	NF49318	27/09/2016	R\$ 2.902,49	Ótimo
61884	CPU	VCV12/FHR	Salas do Cartório	NF49318	27/09/2016	R\$ 2.902,49	Ótimo
61885	CPU	VTJ3/FHR	Recepção	NF49318	27/09/2016	R\$ 2.902,49	Ótimo
61886	CPU	GABDEGSS/TJ	Gabinete	NF49318	27/09/2016	R\$ 2.902,49	Ótimo
61887	CPU	GABDEGSS/TJ	Gabinete	NF49318	27/09/2016	R\$ 2.902,49	Ótimo
61888	CPU	GABDJHSS/TJ	Gabinete	NF49318	27/09/2016	R\$ 2.902,49	Ótimo
61889	CPU	VFAM1/FHR	Salas do Cartório	NF49318	27/09/2016	R\$ 2.902,49	Ótimo
61890	CPU	VCM9/FHR	Salas do Cartório	NF49318	27/09/2016	R\$ 2.902,49	Ótimo
61891	CPU	DVGP/TJ	Divisão de Gestão de Pessoas	NF49318	27/09/2016	R\$ 2.902,49	Ótimo
61892	CPU	STIAUX/CGJ	Sector de Juizes Auxiliares da CGJ	NF49318	27/09/2016	R\$ 2.902,49	Ótimo
61893	CPU	VFAM4/FHR	Salas do Cartório	NF49318	27/09/2016	R\$ 2.902,49	Ótimo
61894	CPU	VFAM4/FHR	Salas do Cartório	NF49318	27/09/2016	R\$ 2.902,49	Ótimo
61895	CPU	STAJ/TJ	Assessoria Jurídica	NF49318	27/09/2016	R\$ 2.902,49	Ótimo
61896	CPU	GABDJHSS/TJ	Gabinete	NF49318	27/09/2016	R\$ 2.902,49	Ótimo
61897	CPU	VFAM1/FHR	Salas do Cartório	NF49318	27/09/2016	R\$ 2.902,49	Ótimo
61898	CPU	GABDJHSS/TJ	Gabinete	NF49318	27/09/2016	R\$ 2.902,49	Ótimo
61899	CPU	DVCERIM/TJ	Sala da Divisão de Cerimonial	NF49318	27/09/2016	R\$ 2.902,49	Ótimo
61900	CPU	CODP1G/CGJ	Coord. de Dist. Processual de 1º	NF49318	27/09/2016	R\$ 2.902,49	Ótimo
61901	CPU	GABDJHSS/TJ	Gabinete	NF49318	27/09/2016	R\$ 2.902,49	Ótimo
61902	CPU	STAJ/TJ	Assessoria Jurídica	NF49318	27/09/2016	R\$ 2.902,49	Ótimo
61903	CPU	GABDEGSS/TJ	Gabinete	NF49318	27/09/2016	R\$ 2.902,49	Ótimo
61904	CPU	DVDIVUL/TJ	Sala da Div. de Divulgação	NF49318	27/09/2016	R\$ 2.902,49	Ótimo
61905	CPU	GABDJHSS/TJ	Gabinete	NF49318	27/09/2016	R\$ 2.902,49	Ótimo
61906	CPU	GABDJRSF/TJ	Sala do Gab. Des. Jomar Ricardo	NF49318	27/09/2016	R\$ 2.902,49	Ótimo
61907	CPU	GABDEGSS/TJ	Gabinete	NF49318	27/09/2016	R\$ 2.902,49	Ótimo
61908	CPU	CODP1G/CGJ	Coord. de Dist. Processual de 1º	NF49318	27/09/2016	R\$ 2.902,49	Ótimo
61909	CPU	GABDAJMC/TJ	Gabinete	NF49318	27/09/2016	R\$ 2.902,49	Ótimo
61910	CPU	JECVDFCM1/FAM	Salas do Cartório	NF49318	27/09/2016	R\$ 2.902,49	Ótimo
61911	CPU	GABDJHSS/TJ	Gabinete	NF49318	27/09/2016	R\$ 2.902,49	Ótimo
61912	CPU	GABDJRSF/TJ	Sala do Gab. Des. Jomar Ricardo	NF49318	27/09/2016	R\$ 2.902,49	Ótimo
61913	CPU	GABDJMLL/TJ	Gabinete	NF49318	27/09/2016	R\$ 2.902,49	Ótimo
61914	CPU	ESMAM	Escola Superior da Magistratura	NF49318	27/09/2016	R\$ 2.902,49	Ótimo
61915	CPU	VCV10/FMNV	Salas do Cartório	NF49318	27/09/2016	R\$ 2.902,49	Ótimo
61916	CPU	GABDEGSS/TJ	Gabinete	NF49318	27/09/2016	R\$ 2.902,49	Ótimo
61917	CPU	VCV20/FHR	Salas do Cartório	NF49318	27/09/2016	R\$ 2.902,49	Ótimo
61918	CPU	VCM9/FHR	Salas do Cartório	NF49318	27/09/2016	R\$ 2.902,49	Ótimo
61919	CPU	GABDLVJ/TJ	Gabinete	NF49318	27/09/2016	R\$ 2.902,49	Ótimo
61920	CPU	VECCDSCA1/FHR	SALAS DO CARTÓRIO	NF49318	27/09/2016	R\$ 2.902,49	Ótimo
61921	CPU	VCV16/FHR	Salas do Cartório	NF49318	27/09/2016	R\$ 2.902,49	Ótimo
61922	CPU	DVGP/TJ	Divisão de Gestão de Pessoas	NF49318	27/09/2016	R\$ 2.902,49	Ótimo
61923	CPU	GABDLVJ/TJ	Gabinete	NF49318	27/09/2016	R\$ 2.902,49	Ótimo
61924	CPU	STPANCVF	Sector Pólo Avan. de conc. Vara	NF49318	27/09/2016	R\$ 2.902,49	Ótimo
61925	CPU	VCV20/FHR	Salas do Cartório	NF49318	27/09/2016	R\$ 2.902,49	Ótimo
61926	CPU	STIAUXP/TJ	Sector dos Juizes Aux da	NF49318	27/09/2016	R\$ 2.902,49	Ótimo
61927	CPU	CCP/TJ	Sala da Sec da Central de	NF49318	27/09/2016	R\$ 2.902,49	Ótimo
61928	CPU	GABVPRES/TJ	Gabinete da Vice-Presidência	NF49318	27/09/2016	R\$ 2.902,49	Ótimo
61929	CPU	SECJUDIC/TJ	Secretaria Judiciária	NF49318	27/09/2016	R\$ 2.902,49	Ótimo
61930	CPU	SECJUDIC/TJ	Secretaria Judiciária	NF49318	27/09/2016	R\$ 2.902,49	Ótimo
61931	CPU	VCV11/FMNV	Salas do Cartório	NF49318	27/09/2016	R\$ 2.902,49	Ótimo
61932	CPU	SECJUDIC/TJ	Secretaria Judiciária	NF49318	27/09/2016	R\$ 2.902,49	Ótimo
61933	CPU	DVCC/TJ	Divisão de Contratos e Convênios	NF49318	27/09/2016	R\$ 2.902,49	Ótimo
61934	CPU	COPJ1G/FHR	Coord. de Protocolo Judicial de 1º	NF49318	27/09/2016	R\$ 2.902,49	Ótimo
61935	CPU	VECCDSCA1/FHR	SALAS DO CARTÓRIO	NF49318	27/09/2016	R\$ 2.902,49	Ótimo
61936	CPU	CDJ/TJ	Coordenadoria do Diário de	NF49318	27/09/2016	R\$ 2.902,49	Ótimo
61937	CPU	GABVPRES/TJ	Gabinete da Vice-Presidência	NF49318	27/09/2016	R\$ 2.902,49	Ótimo
61938	CPU	VEUTE2/FHR	Salas do Cartório	NF49318	27/09/2016	R\$ 2.902,49	Ótimo
61939	CPU	GABDPCL/TJ	Gabinete	NF49318	27/09/2016	R\$ 2.902,49	Ótimo
61940	CPU	SECJUDIC/TJ	Secretaria Judiciária	NF49318	27/09/2016	R\$ 2.902,49	Ótimo
61941	CPU	GABDJRSF/TJ	Sala do Gab. Des. Jomar Ricardo	NF49318	27/09/2016	R\$ 2.902,49	Ótimo
61942	CPU	VEUTE3/FHR	sala do cartorio	NF49318	27/09/2016	R\$ 2.902,49	Ótimo
61943	CPU	GABDJRSF/TJ	Sala do Gab. Des. Jomar Ricardo	NF49318	27/09/2016	R\$ 2.902,49	Ótimo
61944	CPU	DVCC/TJ	Divisão de Contratos e Convênios	NF49318	27/09/2016	R\$ 2.902,49	Ótimo
61945	CPU	GABDJRSF/TJ	Sala do Gab. Des. Jomar Ricardo	NF49318	27/09/2016	R\$ 2.902,49	Ótimo
61946	CPU	STAJUI/FMV	Sector de Ajuizamento do FMV	NF49318	27/09/2016	R\$ 2.902,49	Ótimo
61947	CPU	GABDJHSS/TJ	Gabinete	NF49318	27/09/2016	R\$ 2.902,49	Ótimo
61948	CPU	JECV12/FMV	Salas do Cartório	NF49318	27/09/2016	R\$ 2.902,49	Ótimo
61949	CPU	VCV13/FHR	Salas do Cartório	NF49318	27/09/2016	R\$ 2.902,49	Ótimo
61950	CPU	VCM5/FHR	Salas do Cartório	NF49318	27/09/2016	R\$ 2.902,49	Ótimo
61951	CPU	VCM5/FHR	Salas do Cartório	NF49318	27/09/2016	R\$ 2.902,49	Ótimo
61952	CPU	VEUTE2/FHR	Salas do Cartório	NF49318	27/09/2016	R\$ 2.902,49	Ótimo
61953	CPU	SP/DVPM	Materiais a Localizar	NF49318	27/09/2016	R\$ 2.902,49	Ótimo
61954	CPU	GABDJHSS/TJ	Gabinete	NF49318	27/09/2016	R\$ 2.902,49	Ótimo
61955	CPU	GABPRES	Gabinete da Presidencia	NF49318	27/09/2016	R\$ 2.902,49	Ótimo
61956	CPU	STAJ/TJ	Assessoria Jurídica	NF49318	27/09/2016	R\$ 2.902,49	Ótimo
61957	CPU	GABDJHSS/TJ	Gabinete	NF49318	27/09/2016	R\$ 2.902,49	Ótimo
61958	CPU	VCM9/FHR	Salas do Cartório	NF49318	27/09/2016	R\$ 2.902,49	Ótimo
61959	CPU	CDJ/TJ	Coordenadoria do Diário de	NF49318	27/09/2016	R\$ 2.902,49	Ótimo
61960	CPU	VEUTE3/FHR	sala do cartorio	NF49318	27/09/2016	R\$ 2.902,49	Ótimo
61961	CPU	STAJUI/FMV	Sector de Ajuizamento do FMV	NF49318	27/09/2016	R\$ 2.902,49	Ótimo
61962	CPU	COPJ1G/FHR	Coord. de Protocolo Judicial de 1º	NF49318	27/09/2016	R\$ 2.902,49	Ótimo

61963	CPU	COP1G/FHR	Coord. de Protocolo Judicial de 1º	NF49318	27/09/2016	R\$ 2.902,49	Ótimo
61964	CPU	STAJUI/FMV	Setor de Ajuizamento do FMV	NF49318	27/09/2016	R\$ 2.902,49	Ótimo
61965	CPU	GABDJRSF/TJ	Sala do Gab. Des. Jomar Ricardo	NF49318	27/09/2016	R\$ 2.902,49	Ótimo
61966	CPU	CODP1G/CGJ	Coord. de Dist. Processual de 1º	NF49318	27/09/2016	R\$ 2.902,49	Ótimo
61967	MONITOR	GABDJRSF/TJ	Sala do Gab. Des. Jomar Ricardo	NF49318	27/09/2016	R\$ 340,00	Ótimo
61968	MONITOR	GABDJRSF/TJ	Sala do Gab. Des. Jomar Ricardo	NF49318	27/09/2016	R\$ 340,00	Ótimo
61969	MONITOR	GABDJHSS/TJ	Gabinete	NF49318	27/09/2016	R\$ 340,00	Ótimo
61970	MONITOR	CGJ	Gabinete dos Juizes Auxiliares 1	NF49318	27/09/2016	R\$ 340,00	Ótimo
61971	MONITOR	GABDJRSF/TJ	Sala do Gab. Des. Jomar Ricardo	NF49318	27/09/2016	R\$ 340,00	Ótimo
61972	MONITOR	DVCERIM/TJ	Sala da Divisão de Cerimonial	NF49318	27/09/2016	R\$ 340,00	Ótimo
61973	MONITOR	GABDJRSF/TJ	Sala do Gab. Des. Jomar Ricardo	NF49318	27/09/2016	R\$ 340,00	Ótimo
61974	MONITOR	GABDJRSF/TJ	Sala do Gab. Des. Jomar Ricardo	NF49318	27/09/2016	R\$ 340,00	Ótimo
61975	MONITOR	CODP1G/CGJ	Coord. de Dist. Processual de 1º	NF49318	27/09/2016	R\$ 340,00	Ótimo
61976	MONITOR	GABDEGSS/TJ	Gabinete	NF49318	27/09/2016	R\$ 340,00	Ótimo
61977	MONITOR	DVGP/TJ	Divisão de Gestão de Pessoas	NF49318	27/09/2016	R\$ 340,00	Ótimo
61978	MONITOR	GABDJRSF/TJ	Sala do Gab. Des. Jomar Ricardo	NF49318	27/09/2016	R\$ 340,00	Ótimo
61979	MONITOR	STJAUXP/TJ	Setor dos Juizes Aux da	NF49318	27/09/2016	R\$ 340,00	Ótimo
61980	MONITOR	GABDJRSF/TJ	Sala do Gab. Des. Jomar Ricardo	NF49318	27/09/2016	R\$ 340,00	Ótimo
61981	MONITOR	GABDEGSS/TJ	Gabinete	NF49318	27/09/2016	R\$ 340,00	Ótimo
61982	MONITOR	GABDJHSS/TJ	Gabinete	NF49318	27/09/2016	R\$ 340,00	Ótimo
61983	MONITOR	VECUTE2/FHR	Salas do Cartório	NF49318	27/09/2016	R\$ 340,00	Ótimo
61984	MONITOR	VCV13/FHR	Salas do Cartório	NF49318	27/09/2016	R\$ 340,00	Ótimo
61985	MONITOR	VECUTE2/FHR	Salas do Cartório	NF49318	27/09/2016	R\$ 340,00	Ótimo
61986	MONITOR	JECVDFCM1/FAM	Salas do Cartório	NF49318	27/09/2016	R\$ 340,00	Ótimo
61987	MONITOR	GABDJHSS/TJ	Gabinete	NF49318	27/09/2016	R\$ 340,00	Ótimo
61988	MONITOR	GABDJHSS/TJ	Gabinete	NF49318	27/09/2016	R\$ 340,00	Ótimo
61989	MONITOR	GABDJHSS/TJ	Gabinete	NF49318	27/09/2016	R\$ 340,00	Ótimo
61990	MONITOR	NUGEP/TJ	Sala da NUGEP	NF49318	27/09/2016	R\$ 340,00	Ótimo
61991	MONITOR	GABDEGSS/TJ	Gabinete	NF49318	27/09/2016	R\$ 340,00	Ótimo
61992	MONITOR	DVTIC/CAJFL	Sala da DVTIC no CAJFL	NF49318	27/09/2016	R\$ 340,00	Ótimo
61993	MONITOR	SP/DVPM	Setor de Patrimonio - FHR	NF49318	27/09/2016	R\$ 340,00	Ótimo
61994	MONITOR	SP/DVPM	Setor de Patrimonio - FHR	NF49318	27/09/2016	R\$ 340,00	Ótimo
61995	MONITOR	GABDJHSS/TJ	Gabinete	NF49318	27/09/2016	R\$ 340,00	Ótimo
61996	MONITOR	VECUTE2/FHR	Salas do Cartório	NF49318	27/09/2016	R\$ 340,00	Ótimo
61997	MONITOR	GABDJHSS/TJ	Gabinete	NF49318	27/09/2016	R\$ 340,00	Ótimo
61998	MONITOR	ESMAM	Escola Superior da Magistratura	NF49318	27/09/2016	R\$ 340,00	Ótimo
61999	MONITOR	JECV12/FMV	Salas do Cartório	NF49318	27/09/2016	R\$ 340,00	Ótimo
62000	MONITOR	GABDJHSS/TJ	Gabinete	NF49318	27/09/2016	R\$ 340,00	Ótimo
62001	MONITOR	GABDEGSS/TJ	Gabinete	NF49318	27/09/2016	R\$ 340,00	Ótimo
62002	MONITOR	GABDJMLL/TJ	Gabinete	NF49318	27/09/2016	R\$ 340,00	Ótimo
62003	MONITOR	SP/DVPM	Estoque material novo	NF49318	27/09/2016	R\$ 340,00	Ótimo
62004	MONITOR	GABDEGSS/TJ	Gabinete	NF49318	27/09/2016	R\$ 340,00	Ótimo
62005	MONITOR	VCV11/FMNV	Salas do Cartório	NF49318	27/09/2016	R\$ 340,00	Ótimo
62006	MONITOR	GABDEGSS/TJ	Gabinete	NF49318	27/09/2016	R\$ 340,00	Ótimo
62007	MONITOR	VECDSCA2/FHR	Salas do Cartório	NF49318	27/09/2016	R\$ 340,00	Ótimo
62008	MONITOR	DVENG/TJ	Divisão de Engenharia	NF49318	27/09/2016	R\$ 340,00	Ótimo
62009	MONITOR	VCM5/FHR	Salas do Cartório	NF49318	27/09/2016	R\$ 340,00	Ótimo
62010	MONITOR	VCM5/FHR	Salas do Cartório	NF49318	27/09/2016	R\$ 340,00	Ótimo
62011	MONITOR	GABDEGSS/TJ	Gabinete	NF49318	27/09/2016	R\$ 340,00	Ótimo
62012	MONITOR	GABDJRSF/TJ	Sala do Gab. Des. Jomar Ricardo	NF49318	27/09/2016	R\$ 340,00	Ótimo
62013	MONITOR	GABDEGSS/TJ	Gabinete	NF49318	27/09/2016	R\$ 340,00	Ótimo
62014	MONITOR	CCP/TJ	Sala da Sec da Central de	NF49318	27/09/2016	R\$ 340,00	Ótimo
62015	MONITOR	VEPC/FHR	Salas do Cartório	NF49318	27/09/2016	R\$ 340,00	Ótimo
62016	MONITOR	CODP1G/CGJ	Coord. de Dist. Processual de 1º	NF49318	27/09/2016	R\$ 340,00	Ótimo
62017	MONITOR	STPANCVF	Setor Pólo Avan. de conc. Vara	NF49318	27/09/2016	R\$ 340,00	Ótimo
62018	MONITOR	GABDJHSS/TJ	Gabinete	NF49318	27/09/2016	R\$ 340,00	Ótimo
62019	MONITOR	GABDEGSS/TJ	Gabinete	NF49318	27/09/2016	R\$ 340,00	Ótimo
62020	MONITOR	VEMEPA/FHR	SALAS DO CARTÓRIO	NF49318	27/09/2016	R\$ 340,00	Ótimo
62021	MONITOR	VECCDSCA1/FHR	SALAS DO CARTÓRIO	NF49318	27/09/2016	R\$ 340,00	Ótimo
62022	MONITOR	VTJ3/FHR	Secretaria	NF49318	27/09/2016	R\$ 340,00	Ótimo
62023	MONITOR	VECCDSCA1/FHR	SALAS DO CARTÓRIO	NF49318	27/09/2016	R\$ 340,00	Ótimo
62024	MONITOR	GABDEGSS/TJ	Gabinete	NF49318	27/09/2016	R\$ 340,00	Ótimo
62025	MONITOR	GABDJRSF/TJ	Sala do Gab. Des. Jomar Ricardo	NF49318	27/09/2016	R\$ 340,00	Ótimo
62026	MONITOR	VCV12/FHR	Salas do Cartório	NF49318	27/09/2016	R\$ 340,00	Ótimo
62027	MONITOR	VFAM4/FHR	Salas do Cartório	NF49318	27/09/2016	R\$ 340,00	Ótimo
62028	MONITOR	VFAM4/FHR	Salas do Cartório	NF49318	27/09/2016	R\$ 340,00	Ótimo
62029	MONITOR	GABPRES	Gabinete da Presidencia	NF49318	27/09/2016	R\$ 340,00	Ótimo
62030	MONITOR	VCV20/FHR	Salas do Cartório	NF49318	27/09/2016	R\$ 340,00	Ótimo
62031	MONITOR	VTJ3/FHR	Recepção	NF49318	27/09/2016	R\$ 340,00	Ótimo
62032	MONITOR	VCPV20/FHR	Salas do Cartório	NF49318	27/09/2016	R\$ 340,00	Ótimo
62033	MONITOR	GABDPCC/LTJ	Gabinete	NF49318	27/09/2016	R\$ 340,00	Ótimo
62034	MONITOR	STAJUI/FMV	Setor de Ajuizamento do FMV	NF49318	27/09/2016	R\$ 340,00	Ótimo
62035	MONITOR	VCM9/FHR	Salas do Cartório	NF49318	27/09/2016	R\$ 340,00	Ótimo
62036	MONITOR	VCM9/FHR	Salas do Cartório	NF49318	27/09/2016	R\$ 340,00	Ótimo
62037	MONITOR	VCM9/FHR	Salas do Cartório	NF49318	27/09/2016	R\$ 340,00	Ótimo
62038	MONITOR	VCV16/FHR	Salas do Cartório	NF49318	27/09/2016	R\$ 340,00	Ótimo
62039	MONITOR	STAJUI/FMV	Setor de Ajuizamento do FMV	NF49318	27/09/2016	R\$ 340,00	Ótimo
62040	MONITOR	STAJUI/FMV	Setor de Ajuizamento do FMV	NF49318	27/09/2016	R\$ 340,00	Ótimo
62041	MONITOR	VECUTE3/FHR	sala do cartorio	NF49318	27/09/2016	R\$ 340,00	Ótimo
62042	MONITOR	VCV10/FMNV	Salas do Cartório	NF49318	27/09/2016	R\$ 340,00	Ótimo
62043	MONITOR	GABVPRES/TJ	Gabinete da Vice-Presidência	NF49318	27/09/2016	R\$ 340,00	Ótimo
62044	MONITOR	CDJ/TJ	Coordenadoria do Diário de	NF49318	27/09/2016	R\$ 340,00	Ótimo
62045	MONITOR	COP1G/FHR	Coord. de Protocolo Judicial de 1º	NF49318	27/09/2016	R\$ 340,00	Ótimo
62046	MONITOR	COP1G/FHR	Coord. de Protocolo Judicial de 1º	NF49318	27/09/2016	R\$ 340,00	Ótimo
62047	MONITOR	VECUTE3/FHR	sala do cartorio	NF49318	27/09/2016	R\$ 340,00	Ótimo
62048	MONITOR	COP1G/FHR	Coord. de Protocolo Judicial de 1º	NF49318	27/09/2016	R\$ 340,00	Ótimo
62049	MONITOR	SECJUDIC/TJ	Secretaria Judiciária	NF49318	27/09/2016	R\$ 340,00	Ótimo
62050	MONITOR	STJAUJ/CGJ	Setor de Juizes Auxiliares da CGJ	NF49318	27/09/2016	R\$ 340,00	Ótimo
62051	MONITOR	CDJ/TJ	Coordenadoria do Diário de	NF49318	27/09/2016	R\$ 340,00	Ótimo
62052	MONITOR	DVCC/TJ	Divisão de Contratos e Convênios	NF49318	27/09/2016	R\$ 340,00	Ótimo
62053	MONITOR	STAJP/TJ	Assessoria Jurídica	NF49318	27/09/2016	R\$ 340,00	Ótimo
62054	MONITOR	DVDIVUL/TJ	Sala da Div. de Divulgação	NF49318	27/09/2016	R\$ 340,00	Ótimo

62055	MONITOR	GABVPRES/TJ	Gabinete da Vice-Presidência	NF49318	27/09/2016	R\$	340,00	Ótimo
62056	MONITOR	DVCC/TJ	Divisão de Contratos e Convênios	NF49318	27/09/2016	R\$	340,00	Ótimo
62057	MONITOR	SECJUDIC/TJ	Secretaria Judiciária	NF49318	27/09/2016	R\$	340,00	Ótimo
62058	MONITOR	SECJUDIC/TJ	Secretaria Judiciária	NF49318	27/09/2016	R\$	340,00	Ótimo
62059	MONITOR	VFAM1/FHR	Salas do Cartório	NF49318	27/09/2016	R\$	340,00	Ótimo
62060	MONITOR	GABDLCVJ/TJ	Gabinete	NF49318	27/09/2016	R\$	340,00	Ótimo
62061	MONITOR	GABDLCVJ/TJ	Gabinete	NF49318	27/09/2016	R\$	340,00	Ótimo
62062	MONITOR	VFAM1/FHR	Salas do Cartório	NF49318	27/09/2016	R\$	340,00	Ótimo
62063	MONITOR	GABDAJMC/TJ	Gabinete	NF49318	27/09/2016	R\$	340,00	Ótimo
62064	MONITOR	STAJP/TJ	Assessoria Jurídica	NF49318	27/09/2016	R\$	340,00	Ótimo
62065	MONITOR	SECJUDIC/TJ	Secretaria Judiciária	NF49318	27/09/2016	R\$	340,00	Ótimo
62066	MONITOR	VFP2/FHR	Salas do Cartório	NF49318	27/09/2016	R\$	340,00	Ótimo
62067	TECLADO	SP/DVPM	Setor de Patrimonio - FHR	NF49318	27/09/2016	R\$	22,00	Ótimo
62068	TECLADO	VECDSCA2/FHR	Salas do Cartório	NF49318	27/09/2016	R\$	22,00	Ótimo
62069	TECLADO	GABDJRSF/TJ	Sala do Gab. Des. Jomar Ricardo	NF49318	27/09/2016	R\$	22,00	Ótimo
62070	TECLADO	GABDEGSS/TJ	Gabinete	NF49318	27/09/2016	R\$	22,00	Ótimo
62071	TECLADO	GABDJRSF/TJ	Sala do Gab. Des. Jomar Ricardo	NF49318	27/09/2016	R\$	22,00	Ótimo
62072	TECLADO	VCV3/FHR	Salas do Cartório	NF49318	27/09/2016	R\$	22,00	Ótimo
62073	TECLADO	VFP2/FHR	Salas do Cartório	NF49318	27/09/2016	R\$	22,00	Ótimo
62074	TECLADO	GABDJRSF/TJ	Sala do Gab. Des. Jomar Ricardo	NF49318	27/09/2016	R\$	22,00	Ótimo
62075	TECLADO	GABDEGSS/TJ	Gabinete	NF49318	27/09/2016	R\$	22,00	Ótimo
62076	TECLADO	VEMEP/A/FHR	SALAS DO CARTÓRIO	NF49318	27/09/2016	R\$	22,00	Ótimo
62077	TECLADO	GABDJRSF/TJ	Sala do Gab. Des. Jomar Ricardo	NF49318	27/09/2016	R\$	22,00	Ótimo
62078	TECLADO	GABDEGSS/TJ	Gabinete	NF49318	27/09/2016	R\$	22,00	Ótimo
62079	TECLADO	GABDEGSS/TJ	Gabinete	NF49318	27/09/2016	R\$	22,00	Ótimo
62080	TECLADO	VTJ3/FHR	Sala de Audiência	NF49318	27/09/2016	R\$	22,00	Ótimo
62081	TECLADO	DVENG/TJ	Divisão de Engenharia	NF49318	27/09/2016	R\$	22,00	Ótimo
62082	TECLADO	GABDEGSS/TJ	Gabinete	NF49318	27/09/2016	R\$	22,00	Ótimo
62083	TECLADO	SP/DVPM	Estoque material novo	NF49318	27/09/2016	R\$	22,00	Ótimo
62084	TECLADO	VCV12/FHR	Salas do Cartório	NF49318	27/09/2016	R\$	22,00	Ótimo
62085	TECLADO	VTJ3/FHR	Secretaria	NF49318	27/09/2016	R\$	22,00	Ótimo
62086	TECLADO	GABDEGSS/TJ	Gabinete	NF49318	27/09/2016	R\$	22,00	Ótimo
62087	TECLADO	GABDEGSS/TJ	Gabinete	NF49318	27/09/2016	R\$	22,00	Ótimo
62088	TECLADO	GABDJHSS/TJ	Gabinete	NF49318	27/09/2016	R\$	22,00	Ótimo
62089	TECLADO	VFAM1/FHR	Salas do Cartório	NF49318	27/09/2016	R\$	22,00	Ótimo
62090	TECLADO	VCM9/FHR	Salas do Cartório	NF49318	27/09/2016	R\$	22,00	Ótimo
62091	TECLADO	DVGP/TJ	Divisão de Gestão de Pessoas	NF49318	27/09/2016	R\$	22,00	Ótimo
62092	TECLADO	CGJ	Assessoria dos Juizes Auxiliares 3	NF49318	27/09/2016	R\$	22,00	Ótimo
62093	TECLADO	VFAM4/FHR	Salas do Cartório	NF49318	27/09/2016	R\$	22,00	Ótimo
62094	TECLADO	VFAM4/FHR	Salas do Cartório	NF49318	27/09/2016	R\$	22,00	Ótimo
62095	TECLADO	STAJP/TJ	Assessoria Jurídica	NF49318	27/09/2016	R\$	22,00	Ótimo
62096	TECLADO	GABDJHSS/TJ	Gabinete	NF49318	27/09/2016	R\$	22,00	Ótimo
62097	TECLADO	VFAM1/FHR	Salas do Cartório	NF49318	27/09/2016	R\$	22,00	Ótimo
62098	TECLADO	GABDJHSS/TJ	Gabinete	NF49318	27/09/2016	R\$	22,00	Ótimo
62099	TECLADO	DVCRIM/TJ	Sala da Divisão de Cerimonial	NF49318	27/09/2016	R\$	22,00	Ótimo
62100	TECLADO	VEPC/FHR	Salas do Cartório	NF49318	27/09/2016	R\$	22,00	Ótimo
62101	TECLADO	GABDJHSS/TJ	Gabinete	NF49318	27/09/2016	R\$	22,00	Ótimo
62102	TECLADO	STAJP/TJ	Assessoria Jurídica	NF49318	27/09/2016	R\$	22,00	Ótimo
62103	TECLADO	GABDEGSS/TJ	Gabinete	NF49318	27/09/2016	R\$	22,00	Ótimo
62104	TECLADO	DVDIVUL/TJ	Sala da Div. de Divulgação	NF49318	27/09/2016	R\$	22,00	Ótimo
62105	TECLADO	GABDJHSS/TJ	Gabinete	NF49318	27/09/2016	R\$	22,00	Ótimo
62106	TECLADO	GABDJRSF/TJ	Sala do Gab. Des. Jomar Ricardo	NF49318	27/09/2016	R\$	22,00	Ótimo
62107	TECLADO	GABDEGSS/TJ	Gabinete	NF49318	27/09/2016	R\$	22,00	Ótimo
62108	TECLADO	CODP1G/CGJ	Coord. de Dist. Processual de 1º	NF49318	27/09/2016	R\$	22,00	Ótimo
62109	TECLADO	GABDAJMC/TJ	Gabinete	NF49318	27/09/2016	R\$	22,00	Ótimo
62110	TECLADO	JECVDFCM1/FAM	Salas do Cartório	NF49318	27/09/2016	R\$	22,00	Ótimo
62111	TECLADO	GABDJHSS/TJ	Gabinete	NF49318	27/09/2016	R\$	22,00	Ótimo
62112	TECLADO	GABDJRSF/TJ	Sala do Gab. Des. Jomar Ricardo	NF49318	27/09/2016	R\$	22,00	Ótimo
62113	TECLADO	GABDJMLL/TJ	Gabinete	NF49318	27/09/2016	R\$	22,00	Ótimo
62114	TECLADO	ESMAM	Escola Superior da Magistratura	NF49318	27/09/2016	R\$	22,00	Ótimo
62115	TECLADO	VCV10/FMNV	Salas do Cartório	NF49318	27/09/2016	R\$	22,00	Ótimo
62116	TECLADO	GABDEGSS/TJ	Gabinete	NF49318	27/09/2016	R\$	22,00	Ótimo
62117	TECLADO	VCV20/FHR	Salas do Cartório	NF49318	27/09/2016	R\$	22,00	Ótimo
62118	TECLADO	VCM9/FHR	Salas do Cartório	NF49318	27/09/2016	R\$	22,00	Ótimo
62119	TECLADO	GABDLCVJ/TJ	Gabinete	NF49318	27/09/2016	R\$	22,00	Ótimo
62120	TECLADO	VECCDSCA1/FHR	SALAS DO CARTÓRIO	NF49318	27/09/2016	R\$	22,00	Ótimo
62121	TECLADO	VCV16/FHR	Salas do Cartório	NF49318	27/09/2016	R\$	22,00	Ótimo
62122	TECLADO	CGJ	Gabinete dos Juizes Auxiliares 1	NF49318	27/09/2016	R\$	22,00	Ótimo
62123	TECLADO	GABDLCVJ/TJ	Gabinete	NF49318	27/09/2016	R\$	22,00	Ótimo
62124	TECLADO	STPANCVF	Setor Pólo Avan. de conc. Vara	NF49318	27/09/2016	R\$	22,00	Ótimo
62125	TECLADO	SUPJ/FHR	Sala da Secretaria	NF49318	27/09/2016	R\$	22,00	Ótimo
62126	TECLADO	SINF/TJAM	Sala do Setor de Suporte do TJAM	NF49318	27/09/2016	R\$	22,00	Ótimo
62127	TECLADO	CCP/TJ	Sala da Sec da Central de	NF49318	27/09/2016	R\$	22,00	Ótimo
62128	TECLADO	GABVPRES/TJ	Gabinete da Vice-Presidência	NF49318	27/09/2016	R\$	22,00	Ótimo
62129	TECLADO	SECJUDIC/TJ	Secretaria Judiciária	NF49318	27/09/2016	R\$	22,00	Ótimo
62130	TECLADO	SECJUDIC/TJ	Secretaria Judiciária	NF49318	27/09/2016	R\$	22,00	Ótimo
62131	TECLADO	SECP1G/FHR	Coord. de Protocolo Judicial de 1º	NF49318	27/09/2016	R\$	22,00	Ótimo
62132	TECLADO	SECJUDIC/TJ	Secretaria Judiciária	NF49318	27/09/2016	R\$	22,00	Ótimo
62133	TECLADO	DVCC/TJ	Divisão de Contratos e Convênios	NF49318	27/09/2016	R\$	22,00	Ótimo
62134	TECLADO	COPI1G/FHR	Coord. de Protocolo Judicial de 1º	NF49318	27/09/2016	R\$	22,00	Ótimo
62135	TECLADO	VECCDSCA1/FHR	SALAS DO CARTÓRIO	NF49318	27/09/2016	R\$	22,00	Ótimo
62136	TECLADO	CDJ/TJ	Coordenadoria do Diário de	NF49318	27/09/2016	R\$	22,00	Ótimo
62137	TECLADO	GABVPRES/TJ	Gabinete da Vice-Presidência	NF49318	27/09/2016	R\$	22,00	Ótimo
62138	TECLADO	VECUITE2/FHR	Salas do Cartório	NF49318	27/09/2016	R\$	22,00	Ótimo
62139	TECLADO	GABDPCC/LTJ	Gabinete	NF49318	27/09/2016	R\$	22,00	Ótimo
62140	TECLADO	SECJUDIC/TJ	Secretaria Judiciária	NF49318	27/09/2016	R\$	22,00	Ótimo
62141	TECLADO	GABDJRSF/TJ	Sala do Gab. Des. Jomar Ricardo	NF49318	27/09/2016	R\$	22,00	Ótimo
62142	TECLADO	VEUCITE3/FHR	sala do cartorio	NF49318	27/09/2016	R\$	22,00	Ótimo
62143	TECLADO	GABDJRSF/TJ	Sala do Gab. Des. Jomar Ricardo	NF49318	27/09/2016	R\$	22,00	Ótimo
62144	TECLADO	DVCC/TJ	Divisão de Contratos e Convênios	NF49318	27/09/2016	R\$	22,00	Ótimo
62145	TECLADO	GABDJRSF/TJ	Sala do Gab. Des. Jomar Ricardo	NF49318	27/09/2016	R\$	22,00	Ótimo
62146	TECLADO	STAJUI/FMV	Setor de Ajuizamento do FMV	NF49318	27/09/2016	R\$	22,00	Ótimo

62147	TECLADO	GABDJHSS/TJ	Gabinete	NF49318	27/09/2016	R\$ 22,00	Ótimo
62148	TECLADO	JECV12/FMV	Salas do Cartório	NF49318	27/09/2016	R\$ 22,00	Ótimo
62149	TECLADO	VCV13/FHR	Salas do Cartório	NF49318	27/09/2016	R\$ 22,00	Ótimo
62150	TECLADO	VCM5/FHR	Salas do Cartório	NF49318	27/09/2016	R\$ 22,00	Ótimo
62151	TECLADO	VCM5/FHR	Salas do Cartório	NF49318	27/09/2016	R\$ 22,00	Ótimo
62152	TECLADO	VECU2E2/FHR	Salas do Cartório	NF49318	27/09/2016	R\$ 22,00	Ótimo
62153	TECLADO	NUGEP/TJ	Sala da NUGEP	NF49318	27/09/2016	R\$ 22,00	Ótimo
62154	TECLADO	GABDJHSS/TJ	Gabinete	NF49318	27/09/2016	R\$ 22,00	Ótimo
62155	TECLADO	GABPRES	Gabinete da Presidencia	NF49318	27/09/2016	R\$ 22,00	Ótimo
62156	TECLADO	STAJP/TJ	Assessoria Jurídica	NF49318	27/09/2016	R\$ 22,00	Ótimo
62157	TECLADO	GABDJHSS/TJ	Gabinete	NF49318	27/09/2016	R\$ 22,00	Ótimo
62158	TECLADO	VCM9/FHR	Salas do Cartório	NF49318	27/09/2016	R\$ 22,00	Ótimo
62159	TECLADO	CDJ/TJ	Coordenadoria do Diário de	NF49318	27/09/2016	R\$ 22,00	Ótimo
62160	TECLADO	VECU2E3/FHR	sala do cartorio	NF49318	27/09/2016	R\$ 22,00	Ótimo
62161	TECLADO	STAJUI/FMV	Setor de Ajuizamento do FMV	NF49318	27/09/2016	R\$ 22,00	Ótimo
62162	TECLADO	CODP1G/CGJ	Coord. de Dist. Processual de 1º	NF49318	27/09/2016	R\$ 22,00	Ótimo
62163	TECLADO	VCV11/FMNV	Salas do Cartório	NF49318	27/09/2016	R\$ 22,00	Ótimo
62164	TECLADO	STAJUI/FMV	Setor de Ajuizamento do FMV	NF49318	27/09/2016	R\$ 22,00	Ótimo
62165	TECLADO	GABDJRSF/TJ	Sala do Gab. Des. Jomar Ricardo	NF49318	27/09/2016	R\$ 22,00	Ótimo
62166	TECLADO	COP1JG/FHR	Coord. de Protocolo Judicial de 1ª	NF49318	27/09/2016	R\$ 22,00	Ótimo
62167	AR CONDICIONADO - 12.000 BTUS	CIANAM	Salas do Cartório	TD20167842	07/11/2016	R\$ 1.000,00	Bom
62168	AR CONDICIONADO - 18.000 BTU	CIANAM	Salas do Cartório	TD20167842	07/11/2016	R\$ 1.200,00	Bom
62169	AR CONDICIONADO - 18.000 BTU	CIANAM	Salas do Cartório	TD20167842	07/11/2016	R\$ 1.200,00	Bom
62170	Bomba Centrífuga Eletroplas ECS 750	DVENG/TC	Divisão e Engenharia (Torre Cível)	NF313	20/10/2016	R\$ 2.397,00	Ótimo
62171	Bomba Centrífuga Schneide ME FE 32	SP/DVPM	Estoque material novo	NF313	20/10/2016	R\$ 6.890,00	Ótimo
62172	AR CONDICIONADO - 12.000 BTUS	SP/DVPM	Estoque material novo	NF18180	24/11/2016	R\$ 1.000,00	Ótimo
62173	AR CONDICIONADO - 12.000 BTUS	SP/DVPM	Estoque material novo	NF18180	24/11/2016	R\$ 1.000,00	Ótimo
62174	AR CONDICIONADO - 12.000 BTUS	SDSM/DVSM	Setor de Serviço Médico(FHR)	NF18180	24/11/2016	R\$ 1.000,00	Ótimo
62175	AR CONDICIONADO - 12.000 BTUS	SDSM/DVSM	Setor de Serviço Médico(FHR)	NF18180	24/11/2016	R\$ 1.000,00	Ótimo
62176	AR CONDICIONADO - 12.000 BTUS	CIITAMA	Salas do Cartório	NF18180	24/11/2016	R\$ 1.000,00	Ótimo
62177	AR CONDICIONADO - 12.000 BTUS	SDSM/DVSM	Setor de Serviço Médico(FHR)	NF18180	24/11/2016	R\$ 1.000,00	Ótimo
62178	AR CONDICIONADO - 12.000 BTUS	SDSM/DVSM	Setor de Serviço Médico(FHR)	NF18180	24/11/2016	R\$ 1.000,00	Ótimo
62179	AR CONDICIONADO - 12.000 BTUS	CISAICA	Salas do Cartório	NF18180	24/11/2016	R\$ 1.000,00	Ótimo
62180	AR CONDICIONADO - 12.000 BTUS	CIITAMA	Salas do Cartório	NF18180	24/11/2016	R\$ 1.000,00	Ótimo
62181	AR CONDICIONADO - 12.000 BTUS	CIANAM	Salas do Cartório	NF18180	24/11/2016	R\$ 1.000,00	Ótimo
62182	AR CONDICIONADO - 12.000 BTUS	CICCAST	Salas do Cartório	NF18180	24/11/2016	R\$ 1.000,00	Ótimo
62183	AR CONDICIONADO - 12.000 BTUS	CICAAPI	Salas do Cartório	NF18180	24/11/2016	R\$ 1.000,00	Ótimo
62184	AR CONDICIONADO - 12.000 BTUS	SP/DVPM	Estoque material novo	NF18180	24/11/2016	R\$ 1.000,00	Ótimo
62185	AR CONDICIONADO - 12.000 BTUS	CIMANI/1V	Salas do Cartório	NF18180	24/11/2016	R\$ 1.000,00	Ótimo
62186	AR CONDICIONADO - 12.000 BTUS	CIMANAQ	Salas do Cartório	NF18180	24/11/2016	R\$ 1.000,00	Ótimo
62187	AR CONDICIONADO - 12.000 BTUS	VFAM2/FLFR	Salas do Cartório	NF18180	24/11/2016	R\$ 1.000,00	Ótimo
62188	AR CONDICIONADO - 12.000 BTUS	CIBVRA	Salas do Cartório	NF18180	24/11/2016	R\$ 1.000,00	Ótimo
62189	AR CONDICIONADO - 12.000 BTUS	CICAAPI	Salas do Cartório	NF18180	24/11/2016	R\$ 1.000,00	Ótimo
62190	AR CONDICIONADO - 12.000 BTUS	CISAICA	Salas do Cartório	NF18180	24/11/2016	R\$ 1.000,00	Ótimo
62191	AR CONDICIONADO - 12.000 BTUS	CIMANAQ	Salas do Cartório	NF18180	24/11/2016	R\$ 1.000,00	Ótimo
62192	AR CONDICIONADO - 12.000 BTUS	CIBVRA	Salas do Cartório	NF18180	24/11/2016	R\$ 1.000,00	Ótimo
62193	AR CONDICIONADO - 12.000 BTUS	CIBACRE	Salas do Cartório	NF18180	24/11/2016	R\$ 1.000,00	Ótimo
62194	AR CONDICIONADO - 12.000 BTUS	CIITAC/3V	Salas do Cartório	NF18180	24/11/2016	R\$ 1.000,00	Ótimo
62195	AR CONDICIONADO - 12.000 BTUS	CIMANAQ	Salas do Cartório	NF18180	24/11/2016	R\$ 1.000,00	Ótimo
62196	AR CONDICIONADO - 12.000 BTUS	CISPOLIV	Salas do Cartório	NF18180	24/11/2016	R\$ 1.000,00	Ótimo
62197	AR CONDICIONADO - 12.000 BTUS	SP/DVPM	Estoque material novo	NF18180	24/11/2016	R\$ 1.000,00	Ótimo
62198	AR CONDICIONADO - 18.000 BTU	CIANORI	Salas do Cartório	NF18180	24/11/2016	R\$ 1.400,00	Ótimo
62199	AR CONDICIONADO - 18.000 BTU	CIANORI	Salas do Cartório	NF18180	24/11/2016	R\$ 1.400,00	Ótimo
62200	AR CONDICIONADO - 18.000 BTU	CIHU/1V	Salas do Cartório	NF18180	24/11/2016	R\$ 1.400,00	Ótimo
62201	AR CONDICIONADO - 18.000 BTU	CIHU/1V	Salas do Cartório	NF18180	24/11/2016	R\$ 1.400,00	Ótimo
62202	AR CONDICIONADO - 18.000 BTU	SP/DVPM	Estoque material novo	NF18180	24/11/2016	R\$ 1.400,00	Ótimo
62203	AR CONDICIONADO - 18.000 BTU	SDSM/DVSM	Setor de Serviço Médico(FHR)	NF18180	24/11/2016	R\$ 1.400,00	Ótimo
62204	AR CONDICIONADO - 18.000 BTU	CIUARI	Salas do Cartório	NF18180	24/11/2016	R\$ 1.400,00	Ótimo
62205	AR CONDICIONADO - 18.000 BTU	CIMANAQ	Salas do Cartório	NF18180	24/11/2016	R\$ 1.400,00	Ótimo
62206	AR CONDICIONADO - 18.000 BTU	CISSUATU	Salas do Cartório	NF18180	24/11/2016	R\$ 1.400,00	Ótimo
62207	AR CONDICIONADO - 18.000 BTU	CISSUATU	Salas do Cartório	NF18180	24/11/2016	R\$ 1.400,00	Ótimo
62208	AR CONDICIONADO - 18.000 BTU	CIAUTA	Salas do Cartório	NF18180	24/11/2016	R\$ 1.400,00	Ótimo
62209	AR CONDICIONADO - 18.000 BTU	SP/DVPM	Estoque material novo	NF18180	24/11/2016	R\$ 1.400,00	Ótimo
62210	AR CONDICIONADO - 18.000 BTU	CIUARI	Salas do Cartório	NF18180	24/11/2016	R\$ 1.400,00	Ótimo
62211	AR CONDICIONADO - 18.000 BTU	SP/DVPM	Estoque material novo	NF18180	24/11/2016	R\$ 1.400,00	Ótimo
62212	AR CONDICIONADO - 18.000 BTU	CIITAMA	Salas do Cartório	NF18180	24/11/2016	R\$ 1.400,00	Ótimo
62213	AR CONDICIONADO - 18.000 BTU	SP/DVPM	Estoque material novo	NF18180	24/11/2016	R\$ 1.400,00	Ótimo
62214	AR CONDICIONADO - 18.000 BTU	SP/DVPM	Estoque material novo	NF18180	24/11/2016	R\$ 1.400,00	Ótimo
62215	AR CONDICIONADO - 18.000 BTU	CIPAR/3V	Salas do Cartório	NF18180	24/11/2016	R\$ 1.400,00	Ótimo
62216	AR CONDICIONADO - 18.000 BTU	CIAUTA	Salas do Cartório	NF18180	24/11/2016	R\$ 1.400,00	Ótimo
62217	AR CONDICIONADO - 18.000 BTU	SP/DVPM	Estoque material novo	NF18180	24/11/2016	R\$ 1.400,00	Ótimo
62218	AR CONDICIONADO,SPLIT,24.000 BTUS-	CIPAR/3V	Salas do Cartório	NF18180	24/11/2016	R\$ 1.800,00	Ótimo
62219	AR CONDICIONADO,SPLIT,24.000 BTUS-	CIANORI	Salas do Cartório	NF18180	24/11/2016	R\$ 1.800,00	Ótimo
62220	AR CONDICIONADO,SPLIT,24.000 BTUS-	CIAUTA	Salas do Cartório	NF18180	24/11/2016	R\$ 1.800,00	Ótimo
62221	AR CONDICIONADO,SPLIT,24.000 BTUS-	CIAUTA	Salas do Cartório	NF18180	24/11/2016	R\$ 1.800,00	Ótimo
62222	AR CONDICIONADO,SPLIT,24.000 BTUS-	SP/DVPM	Estoque material novo	NF18180	24/11/2016	R\$ 1.800,00	Ótimo
62223	AR CONDICIONADO,SPLIT,24.000 BTUS-	CIAUTA	Salas do Cartório	NF18180	24/11/2016	R\$ 1.800,00	Ótimo
62224	AR CONDICIONADO,SPLIT,24.000 BTUS-	CIAUTA	Salas do Cartório	NF18180	24/11/2016	R\$ 1.800,00	Ótimo
62225	AR CONDICIONADO,SPLIT,24.000 BTUS-	CIAUTA	Salas do Cartório	NF18180	24/11/2016	R\$ 1.800,00	Ótimo
62226	AR CONDICIONADO,SPLIT,24.000 BTUS-	CIAUTA	Salas do Cartório	NF18180	24/11/2016	R\$ 1.800,00	Ótimo
62227	AR CONDICIONADO,SPLIT,24.000 BTUS-	CIMAN/1JE	Salas do Cartório	NF18180	24/11/2016	R\$ 1.800,00	Ótimo
62228	BEBEDOURO ELÉTRICO DE PRESSAO	DVENG/TC	Divisão e Engenharia (Torre Cível)	NF1895	09/12/2016	R\$ 535,00	Ótimo
62229	BEBEDOURO ELÉTRICO DE PRESSAO	SCDR/FMV	Corredor	NF1895	09/12/2016	R\$ 535,00	Ótimo
62230	BEBEDOURO ELÉTRICO DE PRESSAO	STSCDR/FHR	Corredores do FHR	NF1895	09/12/2016	R\$ 535,00	Ótimo
62231	BEBEDOURO ELÉTRICO DE PRESSAO	STSCDR/FHR	Corredores do FHR	NF1895	09/12/2016	R\$ 535,00	Ótimo
62232	BEBEDOURO ELÉTRICO DE PRESSAO	STSCDR/FHR	Corredores do FHR	NF1895	09/12/2016	R\$ 535,00	Ótimo
62233	BEBEDOURO ELÉTRICO DE PRESSAO	DVENG/TC	Divisão e Engenharia (Torre Cível)	NF1895	09/12/2016	R\$ 535,00	Ótimo
62234	MONITOR LED 19.5 LG	VCV15/FHR	Salas do Cartório	NF11576	09/12/2016	R\$ 432,39	Ótimo
62235	MONITOR LED 19.5 LG	VCV2/FHR	Salas do Cartório	NF11576	09/12/2016	R\$ 432,39	Ótimo
62236	MONITOR LED 19.5 LG	STAJUI/FLFR	Setor de Ajuizamento do FLFR	NF11576	09/12/2016	R\$ 432,39	Ótimo
62237	MONITOR LED 19.5 LG	VCV18/FHR	Salas do Cartório	NF11576	09/12/2016	R\$ 432,39	Ótimo
62238	MONITOR LED 19.5 LG	VCV2/FHR	Salas do Cartório	NF11576	09/12/2016	R\$ 432,39	Ótimo

62239	MONITOR LED 19.5 LG	SINF/FMHR	Sala do Setor de Suporte/FMHR	NF11576	09/12/2016	R\$	432,39		Ótimo
62240	MONITOR LED 19.5 LG	SP/DVPM	Material a Localizar	NF11576	09/12/2016	R\$	432,39		Ótimo
62241	MONITOR LED 19.5 LG	STDP/R/FMV	Setor de Distribuição Processual	NF11576	09/12/2016	R\$	432,39		Ótimo
62242	MONITOR LED 19.5 LG	VEDCSA2/FHR	Salas do Cartório	NF11576	09/12/2016	R\$	432,39		Ótimo
62243	MONITOR LED 19.5 LG	TC/1FPECOT	Salas do Cartório	NF11576	09/12/2016	R\$	432,39		Ótimo
62244	MONITOR LED 19.5 LG	VECTR1/FHR	Salas do Cartório	NF11576	09/12/2016	R\$	432,39		Ótimo
62245	MONITOR LED 19.5 LG	VCV15/FHR	Salas do Cartório	NF11576	09/12/2016	R\$	432,39		Ótimo
62246	MONITOR LED 19.5 LG	GABDWJA/TJ	Gabinete	NF11576	09/12/2016	R\$	432,39		Ótimo
62247	MONITOR LED 19.5 LG	JECV14/FLFR	Salas do Cartório	NF11576	09/12/2016	R\$	432,39		Ótimo
62248	MONITOR LED 19.5 LG	VCV12/FHR	Salas do Cartório	NF11576	09/12/2016	R\$	432,39		Ótimo
62249	MONITOR LED 19.5 LG	SP/DVPM	Estoque material novo	NF11576	09/12/2016	R\$	432,39		Ótimo
62250	MONITOR LED 19.5 LG	DVTICP/TJ	Salas do PROJUD no Anexo	NF11576	09/12/2016	R\$	432,39		Ótimo
62251	MONITOR LED 19.5 LG	DVPGE/TJ	Coordenadoria de Estatística	NF11576	09/12/2016	R\$	432,39		Ótimo
62252	MONITOR LED 19.5 LG	TC/1FPECOT	Salas do Cartório	NF11576	09/12/2016	R\$	432,39		Ótimo
62253	MONITOR LED 19.5 LG	DVTICP/TJ	Salas do PROJUD no Anexo	NF11576	09/12/2016	R\$	432,39		Ótimo
62254	MONITOR LED 19.5 LG	VECCDSCA1/FHR	SALAS DO CARTÓRIO	NF11576	09/12/2016	R\$	432,39		Ótimo
62255	MONITOR LED 19.5 LG	VCM9/FHR	Salas do Cartório	NF11576	09/12/2016	R\$	432,39		Ótimo
62256	MONITOR LED 19.5 LG	VECTE3/FHR	sala do cartorio	NF11576	09/12/2016	R\$	432,39		Ótimo
62257	MONITOR LED 19.5 LG	GABDWJA/TJ	Gabinete	NF11576	09/12/2016	R\$	432,39		Ótimo
62258	MONITOR LED 19.5 LG	TC/1FPECOT	Salas do Cartório	NF11576	09/12/2016	R\$	432,39		Ótimo
62259	MONITOR LED 19.5 LG	JECV6/FMV	Salas do Cartório	NF11576	09/12/2016	R\$	432,39		Ótimo
62260	MONITOR LED 19.5 LG	SP/DVPM	Setor de Patrimonio - FHR	NF11576	09/12/2016	R\$	432,39		Ótimo
62261	MONITOR LED 19.5 LG	VCV14/FHR	Salas do Cartório	NF11576	09/12/2016	R\$	432,39		Ótimo
62262	MONITOR LED 19.5 LG	VECTR1/FHR	Salas do Cartório	NF11576	09/12/2016	R\$	432,39		Ótimo
62263	MONITOR LED 19.5 LG	GABDEAQC/TJ	Sala do Gabinete	NF11576	09/12/2016	R\$	432,39		Ótimo
62264	MONITOR LED 19.5 LG	VCV2/FHR	Salas do Cartório	NF11576	09/12/2016	R\$	432,39		Ótimo
62265	MONITOR LED 19.5 LG	DVTICP/TJ	Salas do PROJUD no Anexo	NF11576	09/12/2016	R\$	432,39		Ótimo
62266	MONITOR LED 19.5 LG	DVTICP/TJ	Sala da Escola de Aperf. do	NF11576	09/12/2016	R\$	432,39		Ótimo
62267	MONITOR LED 19.5 LG	DVENG/TC	Divisão e Engenharia (Torre Cível)	NF11576	09/12/2016	R\$	432,39		Ótimo
62268	MONITOR LED 19.5 LG	STAJUI/FLFR	Setor de Ajuizamento do FLFR	NF11576	09/12/2016	R\$	432,39		Ótimo
62269	MONITOR LED 19.5 LG	DVTICP/TJ	Salas do PROJUD no Anexo	NF11576	09/12/2016	R\$	432,39		Ótimo
62270	MONITOR LED 19.5 LG	JECV6/FMV	Salas do Cartório	NF11576	09/12/2016	R\$	432,39		Ótimo
62271	MONITOR LED 19.5 LG	VECCDSCA1/FHR	SALAS DO CARTÓRIO	NF11576	09/12/2016	R\$	432,39		Ótimo
62272	MONITOR LED 19.5 LG	JECV11/FLFR	Salas do Cartório	NF11576	09/12/2016	R\$	432,39		Ótimo
62273	MONITOR LED 19.5 LG	SP/DVPM	Setor de Patrimonio - FHR	NF11576	09/12/2016	R\$	432,39		Ótimo
62274	MONITOR LED 19.5 LG	VECTR1/FHR	Salas do Cartório	NF11576	09/12/2016	R\$	432,39		Ótimo
62275	MONITOR LED 19.5 LG	JECV6/FMV	Salas do Cartório	NF11576	09/12/2016	R\$	432,39		Ótimo
62276	MONITOR LED 19.5 LG	JECV11/FLFR	Salas do Cartório	NF11576	09/12/2016	R\$	432,39		Ótimo
62277	MONITOR LED 19.5 LG	VEDCSA2/FHR	Salas do Cartório	NF11576	09/12/2016	R\$	432,39		Ótimo
62278	MONITOR LED 19.5 LG	SINF/FMHR	Sala do Setor de Suporte/FMHR	NF11576	09/12/2016	R\$	432,39		Ótimo
62279	MONITOR LED 19.5 LG	VECTR1/FHR	Salas do Cartório	NF11576	09/12/2016	R\$	432,39		Ótimo
62280	MONITOR LED 19.5 LG	CGJ	Assessoria dos Juizes Auxiliares 2	NF11576	09/12/2016	R\$	432,39		Ótimo
62281	MONITOR LED 19.5 LG	DVTIC/TJ	Sala da Div.Tec. Inf. e	NF11576	09/12/2016	R\$	432,39		Ótimo
62282	MONITOR LED 19.5 LG	VCV15/FHR	Salas do Cartório	NF11576	09/12/2016	R\$	432,39		Ótimo
62283	MONITOR LED 19.5 LG	VCV14/FHR	Salas do Cartório	NF11576	09/12/2016	R\$	432,39		Ótimo
62284	MONITOR LED 19.5 LG	SINF/FMHR	Sala do Setor de Suporte/FMHR	NF11576	09/12/2016	R\$	432,39		Ótimo
62285	MONITOR LED 19.5 LG	SECJUDIC/TJ	Secretaria Judiciária	NF11576	09/12/2016	R\$	432,39		Ótimo
62286	MONITOR LED 19.5 LG	SECJUDIC/TJ	Secretaria Judiciária	NF11576	09/12/2016	R\$	432,39		Ótimo
62287	MONITOR LED 19.5 LG	CGJ	Divisão de Expediente	NF11576	09/12/2016	R\$	432,39		Ótimo
62288	MONITOR LED 19.5 LG	VAM	Salas do Cartório	NF11576	09/12/2016	R\$	432,39		Ótimo
62289	MONITOR LED 19.5 LG	SCCCV2/TJ	Secretaria da 2ª Câmara Cível	NF11576	09/12/2016	R\$	432,39		Ótimo
62290	MONITOR LED 19.5 LG	VTJ3/FHR	Secretaria	NF11576	09/12/2016	R\$	432,39		Ótimo
62291	MONITOR LED 19.5 LG	VAM	Salas do Cartório	NF11576	09/12/2016	R\$	432,39		Ótimo
62292	MONITOR LED 19.5 LG	DVTICP/TJ	Salas do PROJUD no Anexo	NF11576	09/12/2016	R\$	432,39		Ótimo
62293	MONITOR LED 19.5 LG	VFP2/FHR	Salas do Cartório	NF11576	09/12/2016	R\$	432,39		Ótimo
62294	MONITOR LED 19.5 LG	VCV2/FHR	Salas do Cartório	NF11576	09/12/2016	R\$	432,39		Ótimo
62295	MONITOR LED 19.5 LG	SECJUDIC/TJ	Secretaria Judiciária	NF11576	09/12/2016	R\$	432,39		Ótimo
62296	MONITOR LED 19.5 LG	GABDAJMC/TJ	Gabinete	NF11576	09/12/2016	R\$	432,39		Ótimo
62297	MONITOR LED 19.5 LG	1JECV/FMV	Salas do Cartório	NF11576	09/12/2016	R\$	432,39		Ótimo
62298	MONITOR LED 19.5 LG	1JECV/FMV	Salas do Cartório	NF11576	09/12/2016	R\$	432,39		Ótimo
62299	MONITOR LED 19.5 LG	SP/DVPM	Material a Localizar	NF11576	09/12/2016	R\$	432,39		Ótimo
62300	MONITOR LED 19.5 LG	JECV6/FMV	Salas do Cartório	NF11576	09/12/2016	R\$	432,39		Ótimo
62301	MONITOR LED 19.5 LG	VFAM4/FHR	Salas do Cartório	NF11576	09/12/2016	R\$	432,39		Ótimo
62302	MONITOR LED 19.5 LG	JECV6/FMV	Salas do Cartório	NF11576	09/12/2016	R\$	432,39		Ótimo
62303	MONITOR LED 19.5 LG	SCCR/TJ	Secretaria das Câmaras Reunidas	NF11576	09/12/2016	R\$	432,39		Ótimo
62304	MONITOR LED 19.5 LG	SCCCV2/TJ	Secretaria da 2ª Câmara Cível	NF11576	09/12/2016	R\$	432,39		Ótimo
62305	MONITOR LED 19.5 LG	GABDWJA/TJ	Gabinete	NF11576	09/12/2016	R\$	432,39		Ótimo
62306	MONITOR LED 19.5 LG	SCCCV2/TJ	Secretaria da 2ª Câmara Cível	NF11576	09/12/2016	R\$	432,39		Ótimo
62307	MONITOR LED 19.5 LG	1JECV/FMV	Salas do Cartório	NF11576	09/12/2016	R\$	432,39		Ótimo
62308	MONITOR LED 19.5 LG	SA/DVPM	Setor de Almoxarifado	NF11576	09/12/2016	R\$	432,39		Ótimo
62309	MONITOR LED 19.5 LG	VFAM4/FHR	Salas do Cartório	NF11576	09/12/2016	R\$	432,39		Ótimo
62310	MONITOR LED 19.5 LG	SECJUDIC/TJ	Secretaria Judiciária	NF11576	09/12/2016	R\$	432,39		Ótimo
62311	MONITOR LED 19.5 LG	GABDWJA/TJ	Gabinete	NF11576	09/12/2016	R\$	432,39		Ótimo
62312	MONITOR LED 19.5 LG	VRPP/FHR	Salas do Cartório	NF11576	09/12/2016	R\$	432,39		Ótimo
62313	MONITOR LED 19.5 LG	SINF/FMHR	Sala do Setor de Suporte/FMHR	NF11576	09/12/2016	R\$	432,39		Ótimo
62314	MONITOR LED 19.5 LG	GABDWJA/TJ	Gabinete	NF11576	09/12/2016	R\$	432,39		Ótimo
62315	MONITOR LED 19.5 LG	SGJ/TJAM	Secretaria Geral de Justiça	NF11576	09/12/2016	R\$	432,39		Ótimo
62316	MONITOR LED 19.5 LG	GABDLVJ/TJ	Gabinete	NF11576	09/12/2016	R\$	432,39		Ótimo
62317	MONITOR LED 19.5 LG	GABDEAQC/TJ	Sala do Gabinete	NF11576	09/12/2016	R\$	432,39		Ótimo
62318	MONITOR LED 19.5 LG	SECJUDIC/TJ	Secretaria Judiciária	NF11576	09/12/2016	R\$	432,39		Ótimo
62319	MONITOR LED 19.5 LG	STAJUI/FLFR	Setor de Ajuizamento do FLFR	NF11576	09/12/2016	R\$	432,39		Ótimo
62320	MONITOR LED 19.5 LG	DVTIC/TJ	Sala da Div.Tec. Inf. e	NF11576	09/12/2016	R\$	432,39		Ótimo
62321	MONITOR LED 19.5 LG	STAJUI/FLFR	Setor de Ajuizamento do FLFR	NF11576	09/12/2016	R\$	432,39		Ótimo
62322	MONITOR LED 19.5 LG	NUGEP/TJ	Sala da NUGEP	NF11576	09/12/2016	R\$	432,39		Ótimo
62323	MONITOR LED 19.5 LG	SECJUDIC/TJ	Secretaria Judiciária	NF11576	09/12/2016	R\$	432,39		Ótimo
62324	MONITOR LED 19.5 LG	GABDEAQC/TJ	Sala do Gabinete	NF11576	09/12/2016	R\$	432,39		Ótimo
62325	MONITOR LED 19.5 LG	GABDEAQC/TJ	Sala do Gabinete	NF11576	09/12/2016	R\$	432,39		Ótimo
62326	MONITOR LED 19.5 LG	VTJ3/FHR	Gabinete do Juiz - I	NF11576	09/12/2016	R\$	432,39		Ótimo
62327	MONITOR LED 19.5 LG	SECJUDIC/TJ	Secretaria Judiciária	NF11576	09/12/2016	R\$	432,39		Ótimo
62328	MONITOR LED 19.5 LG	VCM9/FHR	Salas do Cartório	NF11576	09/12/2016	R\$	432,39		Ótimo
62329	MONITOR LED 19.5 LG	DP/FHR	Depósito Público Subsolo	NF11576	09/12/2016	R\$	432,39		Ótimo
62330	MONITOR LED 19.5 LG	VCM5/FHR	Salas do Cartório	NF11576	09/12/2016	R\$	432,39		Ótimo



62423	MONITOR LED 19.5 LG	CGJ	Comunicação Social	NF11576	09/12/2016	R\$	432,39	Ótimo
62424	MONITOR LED 19.5 LG	SP/DVPM	Estoque material novo	NF11576	09/12/2016	R\$	432,39	Ótimo
62425	MONITOR LED 19.5 LG	DVTICP/TJ	Salas do PROJUD no Anexo	NF11576	09/12/2016	R\$	432,39	Ótimo
62426	MONITOR LED 19.5 LG	VCV9/FHR	Salas do Cartório	NF11576	09/12/2016	R\$	432,39	Ótimo
62427	MONITOR LED 19.5 LG	VECTR1/FHR	Salas do Cartório	NF11576	09/12/2016	R\$	432,39	Ótimo
62428	MONITOR LED 19.5 LG	DVPESSOAL/TJ	Divisão de Pessoal	NF11576	09/12/2016	R\$	432,39	Ótimo
62429	MONITOR LED 19.5 LG	JECV4/FLFR	Salas do Cartório	NF11576	09/12/2016	R\$	432,39	Ótimo
62430	MONITOR LED 19.5 LG	JECV14/FLFR	Salas do Cartório	NF11576	09/12/2016	R\$	432,39	Ótimo
62431	MONITOR LED 19.5 LG	GABDJHSS/TJ	Gabinete	NF11576	09/12/2016	R\$	432,39	Ótimo
62432	MONITOR LED 19.5 LG	UPJ4/FHR	5ª Vara Cível-Home Office Monike	NF11576	09/12/2016	R\$	432,39	Ótimo
62433	MONITOR LED 19.5 LG	VFAM2/FLFR	Salas do Cartório	NF11576	09/12/2016	R\$	432,39	Ótimo
62434	AR CONDICIONADO - 12.000 BTUS	JECVDFCM1/FAM	Salas do Cartório	NF505	25/01/2017	R\$	1.550,00	Ótimo
62435	AR CONDICIONADO - 12.000 BTUS	JECVDFCM1/FAM	Salas do Cartório	NF505	25/01/2017	R\$	1.550,00	Ótimo
62436	AR CONDICIONADO - 12.000 BTUS	STPSSF/FHR	Sector Psicossocial do FHR	NF505	25/01/2017	R\$	1.550,00	Ótimo
62437	AR CONDICIONADO - 12.000 BTUS	SP/DVPM	Estoque material novo	NF505	25/01/2017	R\$	1.550,00	Ótimo
62438	AR CONDICIONADO - 12.000 BTUS	COIJ/TORRE CÍVEL	Coordenadoria da Infância e	NF505	25/01/2017	R\$	1.550,00	Ótimo
62439	AR CONDICIONADO - 12.000 BTUS	COIJ/TORRE CÍVEL	Coordenadoria da Infância e	NF505	25/01/2017	R\$	1.550,00	Ótimo
62440	AR CONDICIONADO - 12.000 BTUS	JECVDFCM1/FAM	Salas do Cartório	NF505	25/01/2017	R\$	1.550,00	Ótimo
62441	AR CONDICIONADO - 12.000 BTUS	JECVDFCM1/FAM	Salas do Cartório	NF505	25/01/2017	R\$	1.550,00	Ótimo
62442	AR CONDICIONADO - 12.000 BTUS	SP/DVPM	Materiais a Localizar	NF505	25/01/2017	R\$	1.550,00	Ótimo
62443	AR CONDICIONADO - 12.000 BTUS	VEMEPA/FHR	SALAS DO CARTÓRIO	NF505	25/01/2017	R\$	1.550,00	Ótimo
62444	AR CONDICIONADO - 12.000 BTUS	SINF/FMV	Diretoria do Setor de Suporte	NF505	25/01/2017	R\$	1.550,00	Ótimo
62445	AR CONDICIONADO - 12.000 BTUS	CCONT1/FHR	Sala da Secretaria da 1ª	NF505	25/01/2017	R\$	1.550,00	Ótimo
62446	AR CONDICIONADO - 12.000 BTUS	JECV12/FMV	Salas do Cartório	NF505	25/01/2017	R\$	1.550,00	Ótimo
62447	AR CONDICIONADO - 12.000 BTUS	JECV12/FMV	Salas do Cartório	NF505	25/01/2017	R\$	1.550,00	Ótimo
62448	AR CONDICIONADO - 12.000 BTUS	DVPESSOAL/TJ	Divisão de Pessoal	NF505	25/01/2017	R\$	1.550,00	Ótimo
62449	AR CONDICIONADO - 12.000 BTUS	STCERT/TC	Sector de Certidão do Fórum Torre	NF505	25/01/2017	R\$	1.550,00	Ótimo
62450	AR CONDICIONADO - 12.000 BTUS	DVPESSOAL/TJ	Divisão de Pessoal	NF505	25/01/2017	R\$	1.550,00	Ótimo
62451	AR CONDICIONADO - 12.000 BTUS	SP/DVPM	Materiais a Localizar	NF505	25/01/2017	R\$	1.550,00	Ótimo
62452	AR CONDICIONADO - 12.000 BTUS	JJ/ONIBUS	Dr. Alexandre Novais	NF505	25/01/2017	R\$	1.550,00	Ótimo
62453	AR CONDICIONADO - 12.000 BTUS	DVSS/FHR	Salas da Divisão de Serviço Social	NF505	25/01/2017	R\$	1.550,00	Ótimo
62454	AR CONDICIONADO - 12.000 BTUS	JJINF/COM	Juiz. Inf. e Juv. Infrac.:	NF505	25/01/2017	R\$	1.550,00	Ótimo
62455	AR CONDICIONADO - 12.000 BTUS	VCV2/FHR	Salas do Cartório	NF505	25/01/2017	R\$	1.550,00	Ótimo
62456	AR CONDICIONADO - 12.000 BTUS	CCONT1/FHR	Sala da Secretaria da 1ª	NF505	25/01/2017	R\$	1.550,00	Ótimo
62457	AR CONDICIONADO - 12.000 BTUS	DVEXPED/TJ	Divisão de Expediente Judicial	NF505	25/01/2017	R\$	1.550,00	Ótimo
62458	AR CONDICIONADO - 12.000 BTUS	JECR15/FMV	Salas do Cartório	NF505	25/01/2017	R\$	1.550,00	Ótimo
62459	AR CONDICIONADO - 12.000 BTUS	SINF/FMV	Diretoria do Setor de Suporte	NF505	25/01/2017	R\$	1.550,00	Ótimo
62460	AR CONDICIONADO - 12.000 BTUS	DVPESSOAL/TJ	Divisão de Pessoal	NF505	25/01/2017	R\$	1.550,00	Ótimo
62461	AR CONDICIONADO - 12.000 BTUS	SP/DVPM	Materiais a Localizar	NF505	25/01/2017	R\$	1.550,00	Ótimo
62462	AR CONDICIONADO - 12.000 BTUS	JECR13/FMV	Salas do Cartório	NF505	25/01/2017	R\$	1.550,00	Ótimo
62463	AR CONDICIONADO - 12.000 BTUS	VECCDSCA1/FHR	SALAS DO CARTÓRIO	NF505	25/01/2017	R\$	1.550,00	Ótimo
62464	AR CONDICIONADO - 18.000 BTU	MP/FHR	SALA DO MINISTERIO PUBLICO	NF505	25/01/2017	R\$	2.000,00	Ótimo
62465	AR CONDICIONADO - 18.000 BTU	JECR13/FMV	Salas do Cartório	NF505	25/01/2017	R\$	2.000,00	Ótimo
62466	AR CONDICIONADO - 18.000 BTU	VCV2/FHR	Salas do Cartório	NF505	25/01/2017	R\$	2.000,00	Ótimo
62467	AR CONDICIONADO - 18.000 BTU	GABDJHSS/TJ	Gabinete	NF505	25/01/2017	R\$	2.000,00	Ótimo
62468	AR CONDICIONADO - 18.000 BTU	STPSSF/FMV	Sector Psicossocial do FMV	NF505	25/01/2017	R\$	2.000,00	Ótimo
62469	AR CONDICIONADO - 18.000 BTU	JECV6/FMV	Salas do Cartório	NF505	25/01/2017	R\$	2.000,00	Ótimo
62470	AR CONDICIONADO - 18.000 BTU	SP/DVPM	Material com Avaria	NF505	25/01/2017	R\$	2.000,00	Ótimo
62471	AR CONDICIONADO - 18.000 BTU	STAJUI/FMV	Sector de Ajuizamento do FMV	NF505	25/01/2017	R\$	2.000,00	Ótimo
62472	AR CONDICIONADO - 18.000 BTU	UPJ1/FHR	Recepção	NF505	25/01/2017	R\$	2.000,00	Ótimo
62473	AR CONDICIONADO - 18.000 BTU	GABDEAQC/TJ	Sala do Gabinete	NF505	25/01/2017	R\$	2.000,00	Ótimo
62474	AR CONDICIONADO - 18.000 BTU	VFAM4/FHR	Salas do Cartório	NF505	25/01/2017	R\$	2.000,00	Ótimo
62475	AR CONDICIONADO - 18.000 BTU	VCM5/FHR	Salas do Cartório	NF505	25/01/2017	R\$	2.000,00	Ótimo
62476	AR CONDICIONADO - 18.000 BTU	VCM9/FHR	Salas do Cartório	NF505	25/01/2017	R\$	2.000,00	Ótimo
62477	AR CONDICIONADO - 18.000 BTU	VEUTE4/FHR	Salas do Cartório	NF505	25/01/2017	R\$	2.000,00	Ótimo
62478	AR CONDICIONADO - 18.000 BTU	VCV7/FHR	Salas do Cartório	NF505	25/01/2017	R\$	2.000,00	Ótimo
62479	AR CONDICIONADO - 18.000 BTU	CCONT1/FHR	Sala da Secretaria da 1ª	NF505	25/01/2017	R\$	2.000,00	Ótimo
62480	AR CONDICIONADO - 18.000 BTU	VCM11/FHR	Salas do Cartório	NF505	25/01/2017	R\$	2.000,00	Ótimo
62481	AR CONDICIONADO - 18.000 BTU	SP/DVPM	Material com Avaria	NF505	25/01/2017	R\$	2.000,00	Ótimo
62482	AR CONDICIONADO - 18.000 BTU	COCM/FHR	Coordenadoria de Central de	NF505	25/01/2017	R\$	2.000,00	Ótimo
62483	AR CONDICIONADO - 18.000 BTU	JECV6/FMV	Salas do Cartório	NF505	25/01/2017	R\$	2.000,00	Ótimo
62484	AR CONDICIONADO - 18.000 BTU	STAM/FHR	Sector de Custódia / Carceragem	NF505	25/01/2017	R\$	2.000,00	Ótimo
62485	AR CONDICIONADO - 18.000 BTU	CUST/FHR	Salas de Audiência	NF505	25/01/2017	R\$	2.000,00	Ótimo
62486	AR CONDICIONADO - 18.000 BTU	19JECR/FAM	Salas do Cartório	NF505	25/01/2017	R\$	2.000,00	Ótimo
62487	AR CONDICIONADO - 18.000 BTU	JECR15/FMV	Salas do Cartório	NF505	25/01/2017	R\$	2.000,00	Ótimo
62488	AR CONDICIONADO - 18.000 BTU	JECR17/FMV	Salas do Cartório	NF505	25/01/2017	R\$	2.000,00	Ótimo
62489	AR CONDICIONADO - 18.000 BTU	VERMAQA/FHR	Salas do Cartório	NF505	25/01/2017	R\$	2.000,00	Ótimo
62490	AR CONDICIONADO - 18.000 BTU	JECV5/FMV	Sala do Cartório	NF505	25/01/2017	R\$	2.000,00	Ótimo
62491	AR CONDICIONADO - 18.000 BTU	VCV19/FHR	Salas do Cartório	NF505	25/01/2017	R\$	2.000,00	Ótimo
62492	AR CONDICIONADO - 18.000 BTU	VEMEPA/FHR	SALAS DO CARTÓRIO	NF505	25/01/2017	R\$	2.000,00	Ótimo
62493	AR CONDICIONADO - 18.000 BTU	JECV12/FMV	Salas do Cartório	NF505	25/01/2017	R\$	2.000,00	Ótimo
62494	AR CONDICIONADO - 18.000 BTU	VCV5/FHR	Salas do Cartório	NF505	25/01/2017	R\$	2.000,00	Ótimo
62495	AR CONDICIONADO - 18.000 BTU	SINF/FAM	Sala do Setor de Suporte/FAM	NF505	25/01/2017	R\$	2.000,00	Ótimo
62496	AR CONDICIONADO - 18.000 BTU	SP/DVPM	Estoque material novo	NF505	25/01/2017	R\$	2.000,00	Ótimo
62497	AR CONDICIONADO - 18.000 BTU	JECVDFCM1/FAM	Salas do Cartório	NF505	25/01/2017	R\$	2.000,00	Ótimo
62498	AR CONDICIONADO - 18.000 BTU	SP/DVPM	Materiais a Localizar	NF505	25/01/2017	R\$	2.000,00	Ótimo
62499	AR CONDICIONADO - 18.000 BTU	NUGEP/TJ	Sala da NUGEP	NF505	25/01/2017	R\$	2.000,00	Ótimo
62500	AR CONDICIONADO - 18.000 BTU	SP/DVPM	Materiais a Localizar	NF505	25/01/2017	R\$	2.000,00	Ótimo
62501	AR CONDICIONADO - 18.000 BTU	VCV18/FHR	Salas do Cartório	NF505	25/01/2017	R\$	2.000,00	Ótimo
62502	AR CONDICIONADO - 18.000 BTU	10JECV/FAM	Salas do Cartório	NF505	25/01/2017	R\$	2.000,00	Ótimo
62503	AR CONDICIONADO - 18.000 BTU	SP/DVPM	Materiais a Localizar	NF505	25/01/2017	R\$	2.000,00	Ótimo
62504	AR CONDICIONADO - 18.000 BTU	STAPM/FAM	Guarita	NF505	25/01/2017	R\$	2.000,00	Ótimo
62505	AR CONDICIONADO - 18.000 BTU	JECVDFCM1/FAM	Salas do Cartório	NF505	25/01/2017	R\$	2.000,00	Ótimo
62506	AR CONDICIONADO - 18.000 BTU	STAJUI/FMV	Sector de Ajuizamento do FMV	NF505	25/01/2017	R\$	2.000,00	Ótimo
62507	AR CONDICIONADO - 18.000 BTU	SINF/FMV	Sala do Setor de Suporte/FMV	NF505	25/01/2017	R\$	2.000,00	Ótimo
62508	AR CONDICIONADO - 18.000 BTU	MP/FHR	SALA DO MINISTERIO PUBLICO	NF505	25/01/2017	R\$	2.000,00	Ótimo
62509	AR CONDICIONADO - 18.000 BTU	JECVDFCM1/FAM	Salas do Cartório	NF505	25/01/2017	R\$	2.000,00	Ótimo
62510	AR CONDICIONADO - 18.000 BTU	VEUTE2/FHR	Salas do Cartório	NF505	25/01/2017	R\$	2.000,00	Ótimo
62511	AR CONDICIONADO - 18.000 BTU	DVSS/FHR	Salas da Divisão de Serviço Social	NF505	25/01/2017	R\$	2.000,00	Ótimo
62512	AR CONDICIONADO - 18.000 BTU	JECVDFCM1/FAM	Salas do Cartório	NF505	25/01/2017	R\$	2.000,00	Ótimo
62513	AR CONDICIONADO - 18.000 BTU	9JECV/FAM	Salas do Cartório	NF505	25/01/2017	R\$	2.000,00	Ótimo
62514	AR CONDICIONADO - 18.000 BTU	3VFAM/FAM	Salas do Cartório	NF505	25/01/2017	R\$	2.000,00	Ótimo

O original deste documento é eletrônico e foi assinado digitalmente por EDUARDO MARTINS DE SOUZA e DOMINGOS JORGE CHALUB PEREIRA. Para verificar a autenticidade desta cópia impressa, acesse o site <https://caixa.jus.br/validador>, informe o número do processo, o número da página e o número da cópia. Cód. Q. 100.1836. E. O. 099-131-XK-484C.

62515	AR CONDICIONADO - 18.000 BTU	VEPC/FHR	Salas do Cartório	NF505	25/01/2017	R\$ 2.000,00		Ótimo
62516	AR CONDICIONADO - 18.000 BTU	STPSSF/FLFR	Setor Psicossocial do FLFR	NF505	25/01/2017	R\$ 2.000,00		Ótimo
62517	AR CONDICIONADO - 18.000 BTU	SINF/FMV	Sala do Setor de Suporte/FMV	NF505	25/01/2017	R\$ 2.000,00		Ótimo
62518	AR CONDICIONADO - 18.000 BTU	SINF/FMV	Sala do Setor de Suporte/FMV	NF505	25/01/2017	R\$ 2.000,00		Ótimo
62519	AR CONDICIONADO,SPLIT,24.000 BTUS-	GABDJRSF/TJ	Sala do Gab. Des. Jomar Ricardo	NF505	25/01/2017	R\$ 2.975,50		Ótimo
62520	AR CONDICIONADO,SPLIT,24.000 BTUS-	GABDEAQC/TJ	Sala do Gabinete	NF505	25/01/2017	R\$ 2.975,50		Ótimo
62521	AR CONDICIONADO,SPLIT,24.000 BTUS-	GABDJHSS/TJ	Gabinete	NF505	25/01/2017	R\$ 2.975,50		Ótimo
62522	AR CONDICIONADO,SPLIT,24.000 BTUS-	VCM11/FHR	Salas do Cartório	NF505	25/01/2017	R\$ 2.975,50		Ótimo
62523	AR CONDICIONADO,SPLIT,24.000 BTUS-	VECTR1/FHR	Salas do Cartório	NF505	25/01/2017	R\$ 2.975,50		Ótimo
62524	AR CONDICIONADO,SPLIT,24.000 BTUS-	GABDJSM	Gabinete	NF505	25/01/2017	R\$ 2.975,50		Ótimo
62525	AR CONDICIONADO,SPLIT,24.000 BTUS-	JJ/ONIBUS	Dr. Alexandre Novais	NF505	25/01/2017	R\$ 2.975,50		Ótimo
62526	AR CONDICIONADO,SPLIT,24.000 BTUS-	VCM10/FHR	Salas do Cartório	NF505	25/01/2017	R\$ 2.975,50		Ótimo
62527	AR CONDICIONADO,SPLIT,24.000 BTUS-	SP/DVPM	Estoque material novo	NF505	25/01/2017	R\$ 2.975,50		Ótimo
62528	AR CONDICIONADO,SPLIT,24.000 BTUS-	GABDALCG	Gab. Des. Airton Luis Corrêa	NF505	25/01/2017	R\$ 2.975,50		Ótimo
62529	AR CONDICIONADO,SPLIT,24.000 BTUS-	SP/DVPM	Estoque material novo	NF505	25/01/2017	R\$ 2.975,50		Ótimo
62530	AR CONDICIONADO,SPLIT,24.000 BTUS-	19UECR/FAM	Salas do Cartório	NF505	25/01/2017	R\$ 2.975,50		Ótimo
62531	AR CONDICIONADO,SPLIT,24.000 BTUS-	SP/DVPM	Estoque material novo	NF505	25/01/2017	R\$ 2.975,50		Ótimo
62532	AR CONDICIONADO,SPLIT,24.000 BTUS-	COIJ/TORRE CÍVEL	Coordenadoria da Infância e	NF505	25/01/2017	R\$ 2.975,50		Ótimo
62533	AR CONDICIONADO,SPLIT,24.000 BTUS-	SP/DVPM	Estoque material novo	NF505	25/01/2017	R\$ 2.975,50		Ótimo
62534	AR CONDICIONADO,SPLIT,24.000 BTUS-	SP/DVPM	Estoque material novo	NF505	25/01/2017	R\$ 2.975,50		Ótimo
62535	AR CONDICIONADO,SPLIT,24.000 BTUS-	UPJ3/FHR	Recepção	NF505	25/01/2017	R\$ 2.975,50		Ótimo
62536	AR CONDICIONADO,SPLIT,24.000 BTUS-	UPJ3/FHR	Recepção	NF505	25/01/2017	R\$ 2.975,50		Ótimo
62537	AR CONDICIONADO,SPLIT,24.000 BTUS-	VCV12/FHR	Salas do Cartório	NF505	25/01/2017	R\$ 2.975,50		Ótimo
62538	AR CONDICIONADO,SPLIT,24.000 BTUS-	VEPC/FHR	Salas do Cartório	NF505	25/01/2017	R\$ 2.975,50		Ótimo
62539	AR CONDICIONADO,SPLIT,24.000 BTUS-	VEPC/FHR	Salas do Cartório	NF505	25/01/2017	R\$ 2.975,50		Ótimo
62540	AR CONDICIONADO,SPLIT,24.000 BTUS-	VEPC/FHR	Salas do Cartório	NF505	25/01/2017	R\$ 2.975,50		Ótimo
62541	AR CONDICIONADO,SPLIT,24.000 BTUS-	VECTR1/FHR	Salas do Cartório	NF505	25/01/2017	R\$ 2.975,50		Ótimo
62542	AR CONDICIONADO,SPLIT,24.000 BTUS-	STMAN/FMV	Setor de manutenção do FMV	NF505	25/01/2017	R\$ 2.975,50		Ótimo
62543	AR CONDICIONADO,SPLIT,24.000 BTUS-	UPJ3/FHR	Recepção	NF505	25/01/2017	R\$ 2.975,50		Ótimo
62544	AR CONDICIONADO,SPLIT,24.000 BTUS-	DVTIC/TJ	Sala dos Nobreaks (Sub-Solo)	NF505	25/01/2017	R\$ 2.975,50		Ótimo
62545	AR CONDICIONADO,SPLIT,24.000 BTUS-	CIPAR/3V	Salas do Cartório	NF505	25/01/2017	R\$ 2.975,50		Ótimo
62546	AR CONDICIONADO,SPLIT,24.000 BTUS-	STMAN/FHR	Setor de Manutenção do FHR	NF505	25/01/2017	R\$ 2.975,50		Ótimo
62547	AR CONDICIONADO,SPLIT,24.000 BTUS-	UPJ3/FHR	Recepção	NF505	25/01/2017	R\$ 2.975,50		Ótimo
62548	AR CONDICIONADO,SPLIT,24.000 BTUS-	CINHAMU	Salas do Cartório	NF505	25/01/2017	R\$ 2.975,50		Ótimo
62549	AR CONDICIONADO,SPLIT,24.000 BTUS-	CINHAMU	Salas do Cartório	NF505	25/01/2017	R\$ 2.975,50		Ótimo
62550	AR CONDICIONADO,SPLIT,24.000 BTUS-	UPJ4/FHR	Recepção	NF505	25/01/2017	R\$ 2.975,50		Ótimo
62551	AR CONDICIONADO,SPLIT,24.000 BTUS-	UPJ4/FHR	Recepção	NF505	25/01/2017	R\$ 2.975,50		Ótimo
62552	AR CONDICIONADO,SPLIT,24.000 BTUS-	UPJ4/FHR	Recepção	NF505	25/01/2017	R\$ 2.975,50		Ótimo
62553	AR CONDICIONADO,SPLIT,24.000 BTUS-	STARQ/CN	Setor de Arquivo Geral	NF505	25/01/2017	R\$ 2.975,50		Ótimo
62554	AR CONDICIONADO,SPLIT,24.000 BTUS-	JECR18/UNL	Salas do Cartório	NF505	25/01/2017	R\$ 2.975,50		Ótimo
62555	AR CONDICIONADO,SPLIT,24.000 BTUS-	JECV4/FLFR	Salas do Cartório	NF505	25/01/2017	R\$ 2.975,50		Ótimo
62556	AR CONDICIONADO,SPLIT,24.000 BTUS-	STARQ/CN	Setor de Arquivo Geral	NF505	25/01/2017	R\$ 2.975,50		Ótimo
62557	AR CONDICIONADO,SPLIT,24.000 BTUS-	SP/DVPM	Estoque material novo	NF505	25/01/2017	R\$ 2.975,50		Ótimo
62558	AR CONDICIONADO,SPLIT,24.000 BTUS-	SP/DVPM	Estoque material novo	NF505	25/01/2017	R\$ 2.975,50		Ótimo
62559	AR CONDICIONADO,SPLIT,24.000 BTUS-	SP/DVPM	Estoque material novo	NF505	25/01/2017	R\$ 2.975,50		Ótimo
62560	AR CONDICIONADO,SPLIT,24.000 BTUS-	JECV4/FLFR	Salas do Cartório	NF505	25/01/2017	R\$ 2.975,50		Ótimo
62561	AR CONDICIONADO,SPLIT,24.000 BTUS-	JECV4/FLFR	Salas do Cartório	NF505	25/01/2017	R\$ 2.975,50		Ótimo
62562	AR CONDICIONADO,SPLIT,24.000 BTUS-	JECVDFCM3/FHR	Salas do Cartório	NF505	25/01/2017	R\$ 2.975,50		Ótimo
62563	AR CONDICIONADO,SPLIT,24.000 BTUS-	JECV4/FLFR	Salas do Cartório	NF505	25/01/2017	R\$ 2.975,50		Ótimo
62564	AR CONDICIONADO,SPLIT,24.000 BTUS-	JECV5/FMV	Sala do Cartório	NF505	25/01/2017	R\$ 2.975,50		Ótimo
62565	AR CONDICIONADO,SPLIT,24.000 BTUS-	VECDSCA2/FHR	Salas do Cartório	NF505	25/01/2017	R\$ 2.975,50		Ótimo
62566	AR CONDICIONADO,SPLIT,24.000 BTUS-	VCV1/FHR	Salas do Cartório	NF505	25/01/2017	R\$ 2.975,50		Ótimo
62567	AR CONDICIONADO,SPLIT,24.000 BTUS-	UPJ1/FHR	Recepção	NF505	25/01/2017	R\$ 2.975,50		Ótimo
62568	AR CONDICIONADO,SPLIT,24.000 BTUS-	JECV11/FLFR	Salas do Cartório	NF505	25/01/2017	R\$ 2.975,50		Ótimo
62569	AR CONDICIONADO,SPLIT,36.000 BTUS-	SCCCM2/TJ	Secretaria da 2ª Câmara Criminal	NF505	25/01/2017	R\$ 4.728,50		Ótimo
62570	AR CONDICIONADO,SPLIT,36.000 BTUS-	SRFMV/DVIL	Setor de Recepção do FMV	NF505	25/01/2017	R\$ 4.728,50		Ótimo
62571	AR CONDICIONADO,SPLIT,36.000 BTUS-	SRFMV/DVIL	Setor de Recepção do FMV	NF505	25/01/2017	R\$ 4.728,50		Ótimo
62572	AR CONDICIONADO,SPLIT,36.000 BTUS-	COJE/FMV	Coord. Juizados Especiais do FMV	NF505	25/01/2017	R\$ 4.728,50		Ótimo
62573	AR CONDICIONADO,SPLIT,36.000 BTUS-	JECV12/FMV	Salas do Cartório	NF505	25/01/2017	R\$ 4.728,50		Ótimo
62574	AR CONDICIONADO,SPLIT,36.000 BTUS-	DVTIC/TJ	SALA CPD - Predio Anexo	NF505	25/01/2017	R\$ 4.728,50		Ótimo
62575	AR CONDICIONADO,SPLIT,36.000 BTUS-	DVTIC/TJ	SALA CPD - Predio Anexo	NF505	25/01/2017	R\$ 4.728,50		Ótimo
62576	AR CONDICIONADO,SPLIT,36.000 BTUS-	JECR13/FMV	Salas do Cartório	NF505	25/01/2017	R\$ 4.728,50		Ótimo
62577	AR CONDICIONADO,SPLIT,36.000 BTUS-	SP/DVPM	Materiais a Localizar	NF505	25/01/2017	R\$ 4.728,50		Ótimo
62578	AR CONDICIONADO,SPLIT,36.000 BTUS-	FLFR	Corredor	NF505	25/01/2017	R\$ 4.728,50		Ótimo
62579	AR CONDICIONADO,SPLIT,36.000 BTUS-	VECTE3/FHR	sala do cartorio	NF505	25/01/2017	R\$ 4.728,50		Ótimo
62580	AR CONDICIONADO,SPLIT,36.000 BTUS-	UPJ1/FHR	Recepção	NF505	25/01/2017	R\$ 4.728,50		Ótimo
62581	AR CONDICIONADO,SPLIT,36.000 BTUS-	FLFR	Corredor	NF505	25/01/2017	R\$ 4.728,50		Ótimo
62582	AR CONDICIONADO,SPLIT,36.000 BTUS-	DVENG/TC	Sala de máquinas dos elevadores	NF505	25/01/2017	R\$ 4.728,50		Ótimo
62583	AR CONDICIONADO,SPLIT,36.000 BTUS-	VTJ2/FHR	Salas do Cartório	NF505	25/01/2017	R\$ 4.728,50		Ótimo
62584	AR CONDICIONADO,SPLIT,36.000 BTUS-	DVENG/TC	Sala de máquinas dos elevadores	NF505	25/01/2017	R\$ 4.728,50		Ótimo
62585	AR CONDICIONADO,SPLIT,36.000 BTUS-	DVTIC/TJ	SALA CPD - Predio Anexo	NF505	25/01/2017	R\$ 4.728,50		Ótimo
62586	AR CONDICIONADO,SPLIT,36.000 BTUS-	VFPECCOT3/FHR	Salas do Cartório	NF505	25/01/2017	R\$ 4.728,50		Ótimo
62587	AR CONDICIONADO,SPLIT,36.000 BTUS-	VFAM2/FLFR	Salas do Cartório	NF505	25/01/2017	R\$ 4.728,50		Ótimo
62588	AR CONDICIONADO,SPLIT,36.000 BTUS-	CCC1/TJ	Plenário	NF505	25/01/2017	R\$ 4.728,50		Ótimo
62589	AR CONDICIONADO,SPLIT,36.000 BTUS-	SCCCM1/TJ	Secretaria da 1ª Câmara Criminal	NF505	25/01/2017	R\$ 4.728,50		Ótimo
62590	AR CONDICIONADO,SPLIT,36.000 BTUS-	STSCDR/FHR	Corredores do FHR	NF505	25/01/2017	R\$ 4.728,50		Ótimo
62591	AR CONDICIONADO,SPLIT,36.000 BTUS-	StRecFAM	Recepção	NF505	25/01/2017	R\$ 4.728,50		Ótimo
62592	AR CONDICIONADO,SPLIT,36.000 BTUS-	UPJ2/FHR	Recepção	NF505	25/01/2017	R\$ 4.728,50		Ótimo
62593	AR CONDICIONADO,SPLIT,36.000 BTUS-	DVPM/TJ	Div. Patrimonio e Material	NF505	25/01/2017	R\$ 4.728,50		Ótimo
62594	AR CONDICIONADO,SPLIT,36.000 BTUS-	SP/DVPM	Setor de Patrimonio - FHR	NF505	25/01/2017	R\$ 4.728,50		Ótimo
62595	AR CONDICIONADO,SPLIT,36.000 BTUS-	VTJ3/FHR	Salas do Cartório	NF505	25/01/2017	R\$ 4.728,50		Ótimo
62596	AR CONDICIONADO,SPLIT,36.000 BTUS-	SP/DVPM	Estoque material novo	NF505	25/01/2017	R\$ 4.728,50		Ótimo
62597	AR CONDICIONADO,SPLIT,36.000 BTUS-	SP/DVPM	Estoque material novo	NF505	25/01/2017	R\$ 4.728,50		Ótimo
62598	AR CONDICIONADO,SPLIT,36.000 BTUS-	SP/DVPM	Estoque material novo	NF505	25/01/2017	R\$ 4.728,50		Ótimo
62599	AR CONDICIONADO, 48K BTUS-	PTJ/FHR	Plenário	NF505	25/01/2017	R\$ 5.895,00		Ótimo
62600	AR CONDICIONADO, 48K BTUS-	STARQ/CN	Setor de Arquivo Geral	NF505	25/01/2017	R\$ 5.895,00		Ótimo
62601	MONITOR LED 19.5 LG	DVTIC/TJ	Sala da Div.Tec. Inf. e	NF11578	09/12/2016	R\$ 432,39		Ótimo
62602	MONITOR LED 19.5 LG	CGJ	Gabinete dos Juizes Auxiliares 1	NF11578	09/12/2016	R\$ 432,39		Ótimo
62603	MONITOR LED 19.5 LG	CIITAC/3V	Salas do Cartório	NF11578	09/12/2016	R\$ 432,39		Ótimo
62604	MONITOR LED 19.5 LG	VCV3/FHR	Salas do Cartório	NF11578	09/12/2016	R\$ 432,39		Ótimo
62605	MONITOR LED 19.5 LG	EASTJAM	Sala da Escola de Aperf. do	NF11578	09/12/2016	R\$ 432,39		Ótimo
62606	MONITOR LED 19.5 LG	EASTJAM	Sala da Escola de Aperf. do	NF11578	09/12/2016	R\$ 432,39		Ótimo

O original deste documento é eletrônico e foi assinado digitalmente por EDUARDO MARTINS DE SOUZA e DOMINGOS JORGE CHALUB PEREIRA. Para verificar a autenticidade desta cópia impressa, acesse o site <https://cpa.tam.ufr.br/apequid/20262017/>, informe o processo JAM 2021001836 e o código QR-9131XK484C.

62607	MONITOR LED 19.5 LG	CIITAC/3V	Salas do Cartório	NF11578	09/12/2016	R\$ 432,39	Ótimo
62608	MONITOR LED 19.5 LG	GABDEAQC/TJ	Sala do Gabinete	NF11578	09/12/2016	R\$ 432,39	Ótimo
62609	MONITOR LED 19.5 LG	19JECR/FAM	Salas do Cartório	NF11578	09/12/2016	R\$ 432,39	Ótimo
62610	MONITOR LED 19.5 LG	3VFAM/FAM	Salas do Cartório	NF11578	09/12/2016	R\$ 432,39	Ótimo
62611	MONITOR LED 19.5 LG	3VFAM/FAM	Salas do Cartório	NF11578	09/12/2016	R\$ 432,39	Ótimo
62612	MONITOR LED 19.5 LG	3VFAM/FAM	Salas do Cartório	NF11578	09/12/2016	R\$ 432,39	Ótimo
62613	MONITOR LED 19.5 LG	AASGA/TJ	Sala Ass. Adm. e Juridica da	NF11578	09/12/2016	R\$ 432,39	Ótimo
62614	MONITOR LED 19.5 LG	SP/DVPM	Estoque material novo	NF11578	09/12/2016	R\$ 432,39	Ótimo
62615	MONITOR LED 19.5 LG	3VFAM/FAM	Salas do Cartório	NF11578	09/12/2016	R\$ 432,39	Ótimo
62616	MONITOR LED 19.5 LG	3VFAM/FAM	Salas do Cartório	NF11578	09/12/2016	R\$ 432,39	Ótimo
62617	MONITOR LED 19.5 LG	AASGA/TJ	Sala Ass. Adm. e Juridica da	NF11578	09/12/2016	R\$ 432,39	Ótimo
62618	MONITOR LED 19.5 LG	AASGA/TJ	Sala Ass. Adm. e Juridica da	NF11578	09/12/2016	R\$ 432,39	Ótimo
62619	MONITOR LED 19.5 LG	AASGA/TJ	Sala Ass. Adm. e Juridica da	NF11578	09/12/2016	R\$ 432,39	Ótimo
62620	MONITOR LED 19.5 LG	AASGA/TJ	Sala Ass. Adm. e Juridica da	NF11578	09/12/2016	R\$ 432,39	Ótimo
62621	MONITOR LED 19.5 LG	AASGA/TJ	Sala Ass. Adm. e Juridica da	NF11578	09/12/2016	R\$ 432,39	Ótimo
62622	MONITOR LED 19.5 LG	AASGA/TJ	Sala Ass. Adm. e Juridica da	NF11578	09/12/2016	R\$ 432,39	Ótimo
62623	MONITOR LED 19.5 LG	SCCCM2/TJ	Secretaria da 2ª Câmara Criminal	NF11578	09/12/2016	R\$ 432,39	Ótimo
62624	MONITOR LED 19.5 LG	SCCCM2/TJ	Secretaria da 2ª Câmara Criminal	NF11578	09/12/2016	R\$ 432,39	Ótimo
62625	MONITOR LED 19.5 LG	SCCCM2/TJ	Secretaria da 2ª Câmara Criminal	NF11578	09/12/2016	R\$ 432,39	Ótimo
62626	MONITOR LED 19.5 LG	JECV11/FLFR	Salas do Cartório	NF11578	09/12/2016	R\$ 432,39	Ótimo
62627	MONITOR LED 19.5 LG	10JECV/FAM	Salas do Cartório	NF11578	09/12/2016	R\$ 432,39	Ótimo
62628	MONITOR LED 19.5 LG	10JECV/FAM	Salas do Cartório	NF11578	09/12/2016	R\$ 432,39	Ótimo
62629	MONITOR LED 19.5 LG	10JECV/FAM	Salas do Cartório	NF11578	09/12/2016	R\$ 432,39	Ótimo
62630	MONITOR LED 19.5 LG	10JECV/FAM	Salas do Cartório	NF11578	09/12/2016	R\$ 432,39	Ótimo
62631	MONITOR LED 19.5 LG	10JECV/FAM	Salas do Cartório	NF11578	09/12/2016	R\$ 432,39	Ótimo
62632	MONITOR LED 19.5 LG	10JECV/FAM	Salas do Cartório	NF11578	09/12/2016	R\$ 432,39	Ótimo
62633	MONITOR LED 19.5 LG	JECV4/FLFR	Salas do Cartório	NF11578	09/12/2016	R\$ 432,39	Ótimo
62634	MONITOR LED 19.5 LG	1JECV/FMV	Salas do Cartório	NF11578	09/12/2016	R\$ 432,39	Ótimo
62635	MONITOR LED 19.5 LG	JECV4/FLFR	Salas do Cartório	NF11578	09/12/2016	R\$ 432,39	Ótimo
62636	MONITOR LED 19.5 LG	SCTR/FMV	Secretaria da Turma Recursal	NF11578	09/12/2016	R\$ 432,39	Ótimo
62637	MONITOR LED 19.5 LG	JECV4/FLFR	Salas do Cartório	NF11578	09/12/2016	R\$ 432,39	Ótimo
62638	MONITOR LED 19.5 LG	JECV6/FMV	Salas do Cartório	NF11578	09/12/2016	R\$ 432,39	Ótimo
62639	MONITOR LED 19.5 LG	JECV6/FMV	Salas do Cartório	NF11578	09/12/2016	R\$ 432,39	Ótimo
62640	MONITOR LED 19.5 LG	1JECV/FMV	Salas do Cartório	NF11578	09/12/2016	R\$ 432,39	Ótimo
62641	MONITOR LED 19.5 LG	SO/DVOF	Setor de Orçamento	NF11578	09/12/2016	R\$ 432,39	Ótimo
62642	MONITOR LED 19.5 LG	SCCCM1/TJ	Secretaria da 1ª Câmara Criminal	NF11578	09/12/2016	R\$ 432,39	Ótimo
62643	MONITOR LED 19.5 LG	DVPM/TJ	Div. Patrimonio e Material	NF11578	09/12/2016	R\$ 432,39	Ótimo
62644	MONITOR LED 19.5 LG	SCTR/FMV	Secretaria da Turma Recursal	NF11578	09/12/2016	R\$ 432,39	Ótimo
62645	MONITOR LED 19.5 LG	SCTR/FMV	Secretaria da Turma Recursal	NF11578	09/12/2016	R\$ 432,39	Ótimo
62646	MONITOR LED 19.5 LG	SCTR/FMV	Secretaria da Turma Recursal	NF11578	09/12/2016	R\$ 432,39	Ótimo
62647	MONITOR LED 19.5 LG	STAJUI/FLFR	Setor de Ajuizamento do FLFR	NF11578	09/12/2016	R\$ 432,39	Ótimo
62648	MONITOR LED 19.5 LG	STAJUI/FLFR	Setor de Ajuizamento do FLFR	NF11578	09/12/2016	R\$ 432,39	Ótimo
62649	MONITOR LED 19.5 LG	STAJUI/FAM	Setor de Ajuizamento do FAM	NF11578	09/12/2016	R\$ 432,39	Ótimo
62650	MONITOR LED 19.5 LG	STAJUI/FLFR	Setor de Ajuizamento do FLFR	NF11578	09/12/2016	R\$ 432,39	Ótimo
62651	MONITOR LED 19.5 LG	STAJUI/FLFR	Setor de Ajuizamento do FLFR	NF11578	09/12/2016	R\$ 432,39	Ótimo
62652	MONITOR LED 19.5 LG	STAJUI/FAM	Setor de Ajuizamento do FAM	NF11578	09/12/2016	R\$ 432,39	Ótimo
62653	MONITOR LED 19.5 LG	STAJUI/FAM	Setor de Ajuizamento do FAM	NF11578	09/12/2016	R\$ 432,39	Ótimo
62654	MONITOR LED 19.5 LG	STDP/R/FMV	Setor de Distribuição Processual	NF11578	09/12/2016	R\$ 432,39	Ótimo
62655	MONITOR LED 19.5 LG	STAJUI/FAM	Setor de Ajuizamento do FAM	NF11578	09/12/2016	R\$ 432,39	Ótimo
62656	MONITOR LED 19.5 LG	STAJUI/FAM	Setor de Ajuizamento do FAM	NF11578	09/12/2016	R\$ 432,39	Ótimo
62657	MONITOR LED 19.5 LG	AASGA/TJ	Sala Ass. Adm. e Juridica da	NF11578	09/12/2016	R\$ 432,39	Ótimo
62658	MONITOR LED 19.5 LG	SINF/FMHR	Assessoria Virtual	NF11578	09/12/2016	R\$ 432,39	Ótimo
62659	MONITOR LED 19.5 LG	AASGA/TJ	Sala Ass. Adm. e Juridica da	NF11578	09/12/2016	R\$ 432,39	Ótimo
62660	MONITOR LED 19.5 LG	SINF/FMHR	Assessoria Virtual	NF11578	09/12/2016	R\$ 432,39	Ótimo
62661	MONITOR LED 19.5 LG	VCM8/FHR	Salas do Cartório	NF11578	09/12/2016	R\$ 432,39	Ótimo
62662	MONITOR LED 19.5 LG	STAJUI/FMV	Setor de Ajuizamento do FMV	NF11578	09/12/2016	R\$ 432,39	Ótimo
62663	MONITOR LED 19.5 LG	SINF/FMHR	Assessoria Virtual	NF11578	09/12/2016	R\$ 432,39	Ótimo
62664	MONITOR LED 19.5 LG	SECGAD/TJ	Secretaria Geral de Administração	NF11578	09/12/2016	R\$ 432,39	Ótimo
62665	MONITOR LED 19.5 LG	STDP/R/FMV	Setor de Distribuição Processual	NF11578	09/12/2016	R\$ 432,39	Ótimo
62666	MONITOR LED 19.5 LG	CIHU/1JE	Salas do Cartório	NF11578	09/12/2016	R\$ 432,39	Ótimo
62667	MONITOR LED 19.5 LG	STAJUI/FMV	Setor de Ajuizamento do FMV	NF11578	09/12/2016	R\$ 432,39	Ótimo
62668	MONITOR LED 19.5 LG	CIHU/1JE	Salas do Cartório	NF11578	09/12/2016	R\$ 432,39	Ótimo
62669	MONITOR LED 19.5 LG	STAJUI/FMV	Setor de Ajuizamento do FMV	NF11578	09/12/2016	R\$ 432,39	Ótimo
62670	MONITOR LED 19.5 LG	GABDEGSS/TJ	Gabinete	NF11578	09/12/2016	R\$ 432,39	Ótimo
62671	MONITOR LED 19.5 LG	GABDEGSS/TJ	Gabinete	NF11578	09/12/2016	R\$ 432,39	Ótimo
62672	MONITOR LED 19.5 LG	GABDEGSS/TJ	Gabinete	NF11578	09/12/2016	R\$ 432,39	Ótimo
62673	MONITOR LED 19.5 LG	SECGAD/TJ	Secretaria Geral de Administração	NF11578	09/12/2016	R\$ 432,39	Ótimo
62674	MONITOR LED 19.5 LG	SECGAD/TJ	Secretaria Geral de Administração	NF11578	09/12/2016	R\$ 432,39	Ótimo
62675	MONITOR LED 19.5 LG	SECGAD/TJ	Secretaria Geral de Administração	NF11578	09/12/2016	R\$ 432,39	Ótimo
62676	MONITOR LED 19.5 LG	STDIVUL/FHR	Sala do Setor	NF11578	09/12/2016	R\$ 432,39	Ótimo
62677	MONITOR LED 19.5 LG	STDIVUL/FHR	Sala do Setor	NF11578	09/12/2016	R\$ 432,39	Ótimo
62678	MONITOR LED 19.5 LG	DVIL/TJ	Div. Infraestrutura e Logística	NF11578	09/12/2016	R\$ 432,39	Ótimo
62679	MONITOR LED 19.5 LG	VTJ1/FHR	Salas do Cartório	NF11578	09/12/2016	R\$ 432,39	Ótimo
62680	MONITOR LED 19.5 LG	VCV3/FHR	Salas do Cartório	NF11578	09/12/2016	R\$ 432,39	Ótimo
62681	MONITOR LED 19.5 LG	SECGAD/TJ	Secretaria Geral de Administração	NF11578	09/12/2016	R\$ 432,39	Ótimo
62682	MONITOR LED 19.5 LG	UPJ1/FHR	Recepção	NF11578	09/12/2016	R\$ 432,39	Ótimo
62683	MONITOR LED 19.5 LG	GABDEGSS/TJ	Gabinete	NF11578	09/12/2016	R\$ 432,39	Ótimo
62684	MONITOR LED 19.5 LG	VTJ1/FHR	Salas do Cartório	NF11578	09/12/2016	R\$ 432,39	Ótimo
62685	MONITOR LED 19.5 LG	GABDEGSS/TJ	Gabinete	NF11578	09/12/2016	R\$ 432,39	Ótimo
62686	MONITOR LED 19.5 LG	GABVPRES/TJ	Gabinete da Vice-Presidência	NF11578	09/12/2016	R\$ 432,39	Ótimo
62687	MONITOR LED 19.5 LG	GABDEGSS/TJ	Gabinete	NF11578	09/12/2016	R\$ 432,39	Ótimo
62688	MONITOR LED 19.5 LG	GABVPRES/TJ	Gabinete da Vice-Presidência	NF11578	09/12/2016	R\$ 432,39	Ótimo
62689	MONITOR LED 19.5 LG	GABVPRES/TJ	Gabinete da Vice-Presidência	NF11578	09/12/2016	R\$ 432,39	Ótimo
62690	MONITOR LED 19.5 LG	DVOF/TJ	Divisão de Orçamento e Finanças	NF11578	09/12/2016	R\$ 432,39	Ótimo
62691	MONITOR LED 19.5 LG	DVPESOA/TJ	Divisão de Pessoal	NF11578	09/12/2016	R\$ 432,39	Ótimo
62692	MONITOR LED 19.5 LG	DVPESOA/TJ	Divisão de Pessoal	NF11578	09/12/2016	R\$ 432,39	Ótimo
62693	MONITOR LED 19.5 LG	VEPC/FHR	Salas do Cartório	NF11578	09/12/2016	R\$ 432,39	Ótimo
62694	MONITOR LED 19.5 LG	VEPC/FHR	Salas do Cartório	NF11578	09/12/2016	R\$ 432,39	Ótimo
62695	MONITOR LED 19.5 LG	VEPC/FHR	Salas do Cartório	NF11578	09/12/2016	R\$ 432,39	Ótimo
62696	MONITOR LED 19.5 LG	VEPC/FHR	Salas do Cartório	NF11578	09/12/2016	R\$ 432,39	Ótimo
62697	MONITOR LED 19.5 LG	VEPC/FHR	Salas do Cartório	NF11578	09/12/2016	R\$ 432,39	Ótimo
62698	MONITOR LED 19.5 LG	VEPC/FHR	Salas do Cartório	NF11578	09/12/2016	R\$ 432,39	Ótimo

O original deste documento é eletrônico e foi assinado digitalmente por EDUARDO MARTINS DE SOUZA e DOMINGOS JORGE CHALUB PEREIRA. Para verificar a autenticidade desta cópia impressa, acesse o site <https://cafiam.ufr.br/apendix20162016> e informe o nº do processo, o nome do usuário e o código de verificação.





62883	MONITOR LED 19.5 LG	GABDSSM/TJ	gabinete	NF11580	09/12/2016	R\$ 432,39	Ótimo
62884	MONITOR LED 19.5 LG	DVGP/TJ	Divisão de Gestão de Pessoas	NF11580	09/12/2016	R\$ 432,39	Ótimo
62885	MONITOR LED 19.5 LG	JECV13/FMV	Salas do Cartório	NF11580	09/12/2016	R\$ 432,39	Ótimo
62886	MONITOR LED 19.5 LG	JECV13/FMV	Salas do Cartório	NF11580	09/12/2016	R\$ 432,39	Ótimo
62887	MONITOR LED 19.5 LG	JECV6/FMV	Salas do Cartório	NF11580	09/12/2016	R\$ 432,39	Ótimo
62888	MONITOR LED 19.5 LG	SINF/FMHR	Sala do Setor de Suporte/FMHR	NF11580	09/12/2016	R\$ 432,39	Ótimo
62889	MONITOR LED 19.5 LG	SINF/FMHR	Sala do Setor de Suporte/FMHR	NF11580	09/12/2016	R\$ 432,39	Ótimo
62890	MONITOR LED 19.5 LG	JECVDFCM1/FAM	Salas do Cartório	NF11580	09/12/2016	R\$ 432,39	Ótimo
62891	MONITOR LED 19.5 LG	GABDESO/TJ	Gabinete	NF11580	09/12/2016	R\$ 432,39	Ótimo
62892	MONITOR LED 19.5 LG	JECVDFCM1/FAM	Salas do Cartório	NF11580	09/12/2016	R\$ 432,39	Ótimo
62893	MONITOR LED 19.5 LG	STDPR/FMV	Setor de Distribuição Processual	NF11580	09/12/2016	R\$ 432,39	Ótimo
62894	MONITOR LED 19.5 LG	JECVDFCM1/FAM	Salas do Cartório	NF11580	09/12/2016	R\$ 432,39	Ótimo
62895	MONITOR LED 19.5 LG	UPJ1/FHR	10ª Vara Cível	NF11580	09/12/2016	R\$ 432,39	Ótimo
62896	MONITOR LED 19.5 LG	GABDAJMC/TJ	Gabinete	NF11580	09/12/2016	R\$ 432,39	Ótimo
62897	MONITOR LED 19.5 LG	SINF/FMHR	Sala do Setor de Suporte/FMHR	NF11580	09/12/2016	R\$ 432,39	Ótimo
62898	MONITOR LED 19.5 LG	SINF/FMHR	Sala do Setor de Suporte/FMHR	NF11580	09/12/2016	R\$ 432,39	Ótimo
62899	MONITOR LED 19.5 LG	SINF/FMHR	Sala do Setor de Suporte/FMHR	NF11580	09/12/2016	R\$ 432,39	Ótimo
62900	MONITOR LED 19.5 LG	SINF/FMHR	Sala do Setor de Suporte/FMHR	NF11580	09/12/2016	R\$ 432,39	Ótimo
62901	MONITOR LED 19.5 LG	CGJ	Setor de Correição da C.G.J.	NF11580	09/12/2016	R\$ 432,39	Ótimo
62902	MONITOR LED 19.5 LG	GABDYSO/TJ	Gabinete	NF11580	09/12/2016	R\$ 432,39	Ótimo
62903	MONITOR LED 19.5 LG	GABDYSO/TJ	Gabinete	NF11580	09/12/2016	R\$ 432,39	Ótimo
62904	MONITOR LED 19.5 LG	GABDYSO/TJ	Gabinete	NF11580	09/12/2016	R\$ 432,39	Ótimo
62905	MONITOR LED 19.5 LG	GABDESO/TJ	Gabinete	NF11580	09/12/2016	R\$ 432,39	Ótimo
62906	MONITOR LED 19.5 LG	GABDESO/TJ	Gabinete	NF11580	09/12/2016	R\$ 432,39	Ótimo
62907	MONITOR LED 19.5 LG	GABDESO/TJ	Gabinete	NF11580	09/12/2016	R\$ 432,39	Ótimo
62908	MONITOR LED 19.5 LG	GABDESO/TJ	Gabinete	NF11580	09/12/2016	R\$ 432,39	Ótimo
62909	MONITOR LED 19.5 LG	GABDJSM	Gabinete	NF11580	09/12/2016	R\$ 432,39	Ótimo
62910	MONITOR LED 19.5 LG	GABDJSM	Gabinete	NF11580	09/12/2016	R\$ 432,39	Ótimo
62911	MONITOR LED 19.5 LG	GABDJSM	Gabinete	NF11580	09/12/2016	R\$ 432,39	Ótimo
62912	MONITOR LED 19.5 LG	GABDJSM	Home Office	NF11580	09/12/2016	R\$ 432,39	Ótimo
62913	MONITOR LED 19.5 LG	GABDJSM	Gabinete	NF11580	09/12/2016	R\$ 432,39	Ótimo
62914	MONITOR LED 19.5 LG	GABDJSM	Gabinete	NF11580	09/12/2016	R\$ 432,39	Ótimo
62915	MONITOR LED 19.5 LG	VFAM1/FHR	Salas do Cartório	NF11580	09/12/2016	R\$ 432,39	Ótimo
62916	MONITOR LED 19.5 LG	VFAM1/FHR	Salas do Cartório	NF11580	09/12/2016	R\$ 432,39	Ótimo
62917	MONITOR LED 19.5 LG	VCV4/FHR	Salas do Cartório	NF11580	09/12/2016	R\$ 432,39	Ótimo
62918	MONITOR LED 19.5 LG	VCV4/FHR	Salas do Cartório	NF11580	09/12/2016	R\$ 432,39	Ótimo
62919	MONITOR LED 19.5 LG	VCV4/FHR	Salas do Cartório	NF11580	09/12/2016	R\$ 432,39	Ótimo
62920	MONITOR LED 19.5 LG	VCV4/FHR	Salas do Cartório	NF11580	09/12/2016	R\$ 432,39	Ótimo
62921	MONITOR LED 19.5 LG	VCV4/FHR	Salas do Cartório	NF11580	09/12/2016	R\$ 432,39	Ótimo
62922	MONITOR LED 19.5 LG	VEMS/IJ	Sala do Cartório	NF11580	09/12/2016	R\$ 432,39	Ótimo
62923	MONITOR LED 19.5 LG	CEES-NAT-JUS	Sala do Setor	NF11580	09/12/2016	R\$ 432,39	Ótimo
62924	MONITOR LED 19.5 LG	CEES-NAT-JUS	Sala do Setor	NF11580	09/12/2016	R\$ 432,39	Ótimo
62925	MONITOR LED 19.5 LG	CEES-NAT-JUS	Sala do Setor	NF11580	09/12/2016	R\$ 432,39	Ótimo
62926	MONITOR LED 19.5 LG	CEES-NAT-JUS	Sala do Setor	NF11580	09/12/2016	R\$ 432,39	Ótimo
62927	MONITOR LED 19.5 LG	VTJ1/FHR	Salas do Cartório	NF11580	09/12/2016	R\$ 432,39	Ótimo
62928	MONITOR LED 19.5 LG	VTJ1/FHR	Salas do Cartório	NF11580	09/12/2016	R\$ 432,39	Ótimo
62929	MONITOR LED 19.5 LG	JIJCV/SS	Juiz. da Inf. e Juv. Cível: Serv.	NF11580	09/12/2016	R\$ 432,39	Ótimo
62930	MONITOR LED 19.5 LG	VECTR1/FHR	Salas do Cartório	NF11580	09/12/2016	R\$ 432,39	Ótimo
62931	MONITOR LED 19.5 LG	CICARAU	Salas do Cartório	NF11580	09/12/2016	R\$ 432,39	Ótimo
62932	MONITOR LED 19.5 LG	CICARAU	Salas do Cartório	NF11580	09/12/2016	R\$ 432,39	Ótimo
62933	MONITOR LED 19.5 LG	CJIURUA	Salas do Cartório	NF11580	09/12/2016	R\$ 432,39	Ótimo
62934	MONITOR LED 19.5 LG	CJIURUA	Salas do Cartório	NF11580	09/12/2016	R\$ 432,39	Ótimo
62935	MONITOR LED 19.5 LG	SP/DVPM	Materiais a Localizar	NF11580	09/12/2016	R\$ 432,39	Ótimo
62936	MONITOR LED 19.5 LG	SP/DVPM	Materiais a Localizar	NF11580	09/12/2016	R\$ 432,39	Ótimo
62937	MONITOR LED 19.5 LG	SP/DVPM	Materiais a Localizar	NF11580	09/12/2016	R\$ 432,39	Ótimo
62938	MONITOR LED 19.5 LG	SP/DVPM	Materiais a Localizar	NF11580	09/12/2016	R\$ 432,39	Ótimo
62939	MONITOR LED 19.5 LG	SP/DVPM	Materiais a Localizar	NF11580	09/12/2016	R\$ 432,39	Ótimo
62940	MONITOR LED 19.5 LG	STAPP/TJ	AUDITÓRIO DES. ATALIBA DAVID	NF11580	09/12/2016	R\$ 432,39	Ótimo
62941	MONITOR LED 19.5 LG	NUGEP/TJ	Sala da NUGEP	NF11580	09/12/2016	R\$ 432,39	Ótimo
62942	MONITOR LED 19.5 LG	STAPP/TJ	AUDITÓRIO DES. ATALIBA DAVID	NF11580	09/12/2016	R\$ 432,39	Ótimo
62943	MONITOR LED 19.5 LG	DVTIC/TJ	Sala da Div. Tec. Inf. e	NF11580	09/12/2016	R\$ 432,39	Ótimo
62944	MONITOR LED 19.5 LG	STAM/TJ	SALA DA ASSISTENCIA MILITAR DA	NF11580	09/12/2016	R\$ 432,39	Ótimo
62945	MONITOR LED 19.5 LG	DVSM/TJ	SETOR DE SERVIÇO MÉDICO	NF11580	09/12/2016	R\$ 432,39	Ótimo
62946	MONITOR LED 19.5 LG	SP/DVPM	Materiais a Localizar	NF11580	09/12/2016	R\$ 432,39	Ótimo
62947	MONITOR LED 19.5 LG	CIITAC/1V	Salas do Cartório	NF11580	09/12/2016	R\$ 432,39	Ótimo
62948	MONITOR LED 19.5 LG	CIITAC/1V	Salas do Cartório	NF11580	09/12/2016	R\$ 432,39	Ótimo
62949	MONITOR LED 19.5 LG	JIJCV/SEC	Juizado da Inf. e Juv. Cível:	NF11580	09/12/2016	R\$ 432,39	Ótimo
62950	MONITOR LED 19.5 LG	GABDDL/TJ	Gabinete	NF11580	09/12/2016	R\$ 432,39	Ótimo
62951	MONITOR LED 19.5 LG	GABDDL/TJ	Gabinete	NF11580	09/12/2016	R\$ 432,39	Ótimo
62952	MONITOR LED 19.5 LG	GABDEGSS/TJ	Gabinete	NF11580	09/12/2016	R\$ 432,39	Ótimo
62953	MONITOR LED 19.5 LG	JIJCV/SEC	Juizado da Inf. e Juv. Cível:	NF11580	09/12/2016	R\$ 432,39	Ótimo
62954	MONITOR LED 19.5 LG	VEPC/FHR	Salas do Cartório	NF11580	09/12/2016	R\$ 432,39	Ótimo
62955	MONITOR LED 19.5 LG	VEPC/FHR	Salas do Cartório	NF11580	09/12/2016	R\$ 432,39	Ótimo
62956	MONITOR LED 19.5 LG	VEPC/FHR	Salas do Cartório	NF11580	09/12/2016	R\$ 432,39	Ótimo
62957	MONITOR LED 19.5 LG	VEPC/FHR	Salas do Cartório	NF11580	09/12/2016	R\$ 432,39	Ótimo
62958	MONITOR LED 19.5 LG	JEPPEM/FHR	Salas do Cartório	NF11580	09/12/2016	R\$ 432,39	Ótimo
62959	MONITOR LED 19.5 LG	JEPPEM/FHR	Salas do Cartório	NF11580	09/12/2016	R\$ 432,39	Ótimo
62960	MONITOR LED 19.5 LG	GABDJM/TJ	Gabinete	NF11580	09/12/2016	R\$ 432,39	Ótimo
62961	MONITOR LED 19.5 LG	SDSM/DVSM	Setor de Serviço Médico(FHR)	NF11580	09/12/2016	R\$ 432,39	Ótimo
62962	MONITOR LED 19.5 LG	GABDIJAS/TJ	Gabinete	NF11580	09/12/2016	R\$ 432,39	Ótimo
62963	MONITOR LED 19.5 LG	GABDDL/TJ	Gabinete	NF11580	09/12/2016	R\$ 432,39	Ótimo
62964	MONITOR LED 19.5 LG	GABDDL/TJ	Gabinete	NF11580	09/12/2016	R\$ 432,39	Ótimo
62965	MONITOR LED 19.5 LG	VTJ2/FHR	Salas do Cartório	NF11580	09/12/2016	R\$ 432,39	Ótimo
62966	MONITOR LED 19.5 LG	VTJ2/FHR	Salas do Cartório	NF11580	09/12/2016	R\$ 432,39	Ótimo
62967	MONITOR LED 19.5 LG	VTJ2/FHR	Salas do Cartório	NF11580	09/12/2016	R\$ 432,39	Ótimo
62968	MONITOR LED 19.5 LG	VTJ2/FHR	Salas do Cartório	NF11580	09/12/2016	R\$ 432,39	Ótimo
62969	MONITOR LED 19.5 LG	GABDDL/TJ	Gabinete	NF11580	09/12/2016	R\$ 432,39	Ótimo
62970	MONITOR LED 19.5 LG	SP/DVPM	Estoque material novo	NF11580	09/12/2016	R\$ 432,39	Ótimo
62971	MONITOR LED 19.5 LG	VCM8/FHR	Salas do Cartório	NF11580	09/12/2016	R\$ 432,39	Ótimo
62972	MONITOR LED 19.5 LG	CGJ	Gabinete dos Juizes Auxiliares 2	NF11580	09/12/2016	R\$ 432,39	Ótimo
62973	MONITOR LED 19.5 LG	GABDLVJ/TJ	Gabinete	NF11580	09/12/2016	R\$ 432,39	Ótimo
62974	MONITOR LED 19.5 LG	GABDDL/TJ	Gabinete	NF11580	09/12/2016	R\$ 432,39	Ótimo

O original deste documento é eletrônico e foi assinado digitalmente por EDUARDO MARTINS DE SOUZA e DOMINGOS JORGE CHALUB PEREIRA. Para verificar a autenticidade desta cópia impressa, acesse o site <https://caixa.ufrj.br> e informe o número de acesso e o código de verificação.

62975	MONITOR LED 19.5 LG	VTJ2/FHR	Salas do Cartório	NF11580	09/12/2016	R\$	432,39	Ótimo
62976	MONITOR LED 19.5 LG	GABDDL/TJ	Gabinete	NF11580	09/12/2016	R\$	432,39	Ótimo
62977	MONITOR LED 19.5 LG	JECR18/UNL	Salas do Cartório	NF11580	09/12/2016	R\$	432,39	Ótimo
62978	MONITOR LED 19.5 LG	VCV12/FHR	Salas do Cartório	NF11580	09/12/2016	R\$	432,39	Ótimo
62979	MONITOR LED 19.5 LG	VCV12/FHR	Salas do Cartório	NF11580	09/12/2016	R\$	432,39	Ótimo
62980	MONITOR LED 19.5 LG	VCV12/FHR	Salas do Cartório	NF11580	09/12/2016	R\$	432,39	Ótimo
62981	MONITOR LED 19.5 LG	UPJ3/FHR	Recepção	NF11580	09/12/2016	R\$	432,39	Ótimo
62982	MONITOR LED 19.5 LG	CGJ	Assessoria dos Juizes Auxiliares 2	NF11580	09/12/2016	R\$	432,39	Ótimo
62983	MONITOR LED 19.5 LG	VCM4/FHR	Salas do Cartório	NF11580	09/12/2016	R\$	432,39	Ótimo
62984	MONITOR LED 19.5 LG	UPJ3/FHR	Recepção	NF11580	09/12/2016	R\$	432,39	Ótimo
62985	MONITOR LED 19.5 LG	VCM4/FHR	Salas do Cartório	NF11580	09/12/2016	R\$	432,39	Ótimo
62986	MONITOR LED 19.5 LG	VTJ2/FHR	Salas do Cartório	NF11580	09/12/2016	R\$	432,39	Ótimo
62987	MONITOR LED 19.5 LG	SCCM/TJ	Secretaria do Conselho da	NF11580	09/12/2016	R\$	432,39	Ótimo
62988	MONITOR LED 19.5 LG	GABDDL/TJ	Gabinete	NF11580	09/12/2016	R\$	432,39	Ótimo
62989	MONITOR LED 19.5 LG	10JECV/FAM	Salas do Cartório	NF11580	09/12/2016	R\$	432,39	Ótimo
62990	MONITOR LED 19.5 LG	SCCM/TJ	Secretaria do Conselho da	NF11580	09/12/2016	R\$	432,39	Ótimo
62991	MONITOR LED 19.5 LG	GABDDL/TJ	Gabinete	NF11580	09/12/2016	R\$	432,39	Ótimo
62992	MONITOR LED 19.5 LG	GABDDL/TJ	Gabinete	NF11580	09/12/2016	R\$	432,39	Ótimo
62993	MONITOR LED 19.5 LG	GABDDL/TJ	Gabinete	NF11580	09/12/2016	R\$	432,39	Ótimo
62994	MONITOR LED 19.5 LG	GABDDL/TJ	Gabinete	NF11580	09/12/2016	R\$	432,39	Ótimo
62995	MONITOR LED 19.5 LG	GABDDL/TJ	Gabinete	NF11580	09/12/2016	R\$	432,39	Ótimo
62996	MONITOR LED 19.5 LG	GABDDL/TJ	Gabinete	NF11580	09/12/2016	R\$	432,39	Ótimo
62997	MONITOR LED 19.5 LG	GABDDL/TJ	Gabinete	NF11580	09/12/2016	R\$	432,39	Ótimo
62998	MONITOR LED 19.5 LG	VECDSCA2/FHR	Salas do Cartório	NF11580	09/12/2016	R\$	432,39	Ótimo
62999	MONITOR LED 19.5 LG	GABDDL/TJ	Gabinete	NF11580	09/12/2016	R\$	432,39	Ótimo
63000	MONITOR LED 19.5 LG	VECDSCA2/FHR	Salas do Cartório	NF11580	09/12/2016	R\$	432,39	Ótimo
63001	MONITOR LED 19.5 LG	VFAM4/FHR	Salas do Cartório	NF11577	09/12/2016	R\$	432,39	Ótimo
63002	MONITOR LED 19.5 LG	AASGA/TJ	Sala Ass. Adm. e Juridica da	NF11577	09/12/2016	R\$	432,39	Ótimo
63003	MONITOR LED 19.5 LG	AASGA/TJ	Sala Ass. Adm. e Juridica da	NF11577	09/12/2016	R\$	432,39	Ótimo
63004	MONITOR LED 19.5 LG	AASGA/TJ	Sala Ass. Adm. e Juridica da	NF11577	09/12/2016	R\$	432,39	Ótimo
63005	MONITOR LED 19.5 LG	GABDDL/TJ	Gabinete	NF11577	09/12/2016	R\$	432,39	Ótimo
63006	MONITOR LED 19.5 LG	GABDDL/TJ	Gabinete	NF11577	09/12/2016	R\$	432,39	Ótimo
63007	MONITOR LED 19.5 LG	DVTIC/TJ	Sala da Div.Tec. Inf. e	NF11577	09/12/2016	R\$	432,39	Ótimo
63008	MONITOR LED 19.5 LG	DVTIC/TJ	Sala da Div.Tec. Inf. e	NF11577	09/12/2016	R\$	432,39	Ótimo
63009	MONITOR LED 19.5 LG	DVTIC/TJ	Sala da Div.Tec. Inf. e	NF11577	09/12/2016	R\$	432,39	Ótimo
63010	MONITOR LED 19.5 LG	DVTIC/TJ	Sala da Div.Tec. Inf. e	NF11577	09/12/2016	R\$	432,39	Ótimo
63011	MONITOR LED 19.5 LG	AASGA/TJ	Sala Ass. Adm. e Juridica da	NF11577	09/12/2016	R\$	432,39	Ótimo
63012	MONITOR LED 19.5 LG	DVTIC/TJ	Sala da Div.Tec. Inf. e	NF11577	09/12/2016	R\$	432,39	Ótimo
63013	MONITOR LED 19.5 LG	DVTIC/TJ	Sala da Div.Tec. Inf. e	NF11577	09/12/2016	R\$	432,39	Ótimo
63014	MONITOR LED 19.5 LG	AASGA/TJ	Sala Ass. Adm. e Juridica da	NF11577	09/12/2016	R\$	432,39	Ótimo
63015	MONITOR LED 19.5 LG	SECGAD/TJ	Secretaria Geral de Administração	NF11577	09/12/2016	R\$	432,39	Ótimo
63016	MONITOR LED 19.5 LG	SECGAD/TJ	Secretaria Geral de Administração	NF11577	09/12/2016	R\$	432,39	Ótimo
63017	MONITOR LED 19.5 LG	SECGAD/TJ	Secretaria Geral de Administração	NF11577	09/12/2016	R\$	432,39	Ótimo
63018	MONITOR LED 19.5 LG	STAPP/TJ	Setor de Apoio ao Pleno e	NF11577	09/12/2016	R\$	432,39	Ótimo
63019	MONITOR LED 19.5 LG	STJAXP/TJ	Setor dos Juizes Aux da	NF11577	09/12/2016	R\$	432,39	Ótimo
63020	MONITOR LED 19.5 LG	SECGAD/TJ	Secretaria Geral de Administração	NF11577	09/12/2016	R\$	432,39	Ótimo
63021	MONITOR LED 19.5 LG	SECGAD/TJ	Secretaria Geral de Administração	NF11577	09/12/2016	R\$	432,39	Ótimo
63022	MONITOR LED 19.5 LG	SECGAD/TJ	Secretaria Geral de Administração	NF11577	09/12/2016	R\$	432,39	Ótimo
63023	MONITOR LED 19.5 LG	SECGAD/TJ	Secretaria Geral de Administração	NF11577	09/12/2016	R\$	432,39	Ótimo
63024	MONITOR LED 19.5 LG	SECGAD/TJ	Secretaria Geral de Administração	NF11577	09/12/2016	R\$	432,39	Ótimo
63025	MONITOR LED 19.5 LG	SECGAD/TJ	Secretaria Geral de Administração	NF11577	09/12/2016	R\$	432,39	Ótimo
63026	MONITOR LED 19.5 LG	SECGAD/TJ	Secretaria Geral de Administração	NF11577	09/12/2016	R\$	432,39	Ótimo
63027	MONITOR LED 19.5 LG	SEJUDIC/TJ	Secretaria Judiciária	NF11577	09/12/2016	R\$	432,39	Ótimo
63028	MONITOR LED 19.5 LG	SECGAD/TJ	Secretaria Geral de Administração	NF11577	09/12/2016	R\$	432,39	Ótimo
63029	MONITOR LED 19.5 LG	SECGAD/TJ	Secretaria Geral de Administração	NF11577	09/12/2016	R\$	432,39	Ótimo
63030	MONITOR LED 19.5 LG	GCGJ/AM	Gab. da Corregedoria Geral de	NF11577	09/12/2016	R\$	432,39	Ótimo
63031	MONITOR LED 19.5 LG	GCGJ/AM	Gab. da Corregedoria Geral de	NF11577	09/12/2016	R\$	432,39	Ótimo
63032	MONITOR LED 19.5 LG	GABDPCC/TJ	Gabinete	NF11577	09/12/2016	R\$	432,39	Ótimo
63033	MONITOR LED 19.5 LG	GABDPCC/TJ	Gabinete	NF11577	09/12/2016	R\$	432,39	Ótimo
63034	MONITOR LED 19.5 LG	GABDPCC/TJ	Gabinete	NF11577	09/12/2016	R\$	432,39	Ótimo
63035	MONITOR LED 19.5 LG	GABDPCC/TJ	Gabinete	NF11577	09/12/2016	R\$	432,39	Ótimo
63036	MONITOR LED 19.5 LG	VTJ2/FHR	Salas do Cartório	NF11577	09/12/2016	R\$	432,39	Ótimo
63037	MONITOR LED 19.5 LG	DVPESOA/TJ	Divisão de Pessoal	NF11577	09/12/2016	R\$	432,39	Ótimo
63038	MONITOR LED 19.5 LG	GABPRES	Gabinete da Presidencia	NF11577	09/12/2016	R\$	432,39	Ótimo
63039	MONITOR LED 19.5 LG	GABPRES	Gabinete da Presidencia	NF11577	09/12/2016	R\$	432,39	Ótimo
63040	MONITOR LED 19.5 LG	STJAXP/TJ	Setor dos Juizes Aux da	NF11577	09/12/2016	R\$	432,39	Ótimo
63041	MONITOR LED 19.5 LG	GABDCMSR/TJ	Sala do Gabinete da Desa Carla	NF11577	09/12/2016	R\$	432,39	Ótimo
63042	MONITOR LED 19.5 LG	STJAXP/TJ	Setor dos Juizes Aux da	NF11577	09/12/2016	R\$	432,39	Ótimo
63043	MONITOR LED 19.5 LG	GABDCMSR/TJ	Sala do Gabinete da Desa Carla	NF11577	09/12/2016	R\$	432,39	Ótimo
63044	MONITOR LED 19.5 LG	GABDCMSR/TJ	Sala do Gabinete da Desa Carla	NF11577	09/12/2016	R\$	432,39	Ótimo
63045	MONITOR LED 19.5 LG	GABDCMSR/TJ	Sala do Gabinete da Desa Carla	NF11577	09/12/2016	R\$	432,39	Ótimo
63046	MONITOR LED 19.5 LG	GABDCMSR/TJ	Sala do Gabinete da Desa Carla	NF11577	09/12/2016	R\$	432,39	Ótimo
63047	MONITOR LED 19.5 LG	GABDCMSR/TJ	Sala do Gabinete da Desa Carla	NF11577	09/12/2016	R\$	432,39	Ótimo
63048	MONITOR LED 19.5 LG	STCERTAD/TJ	Setor de Certidão,Rep. Aut. Doc.	NF11577	09/12/2016	R\$	432,39	Ótimo
63049	MONITOR LED 19.5 LG	STCERTAD/TJ	Setor de Certidão,Rep. Aut. Doc.	NF11577	09/12/2016	R\$	432,39	Ótimo
63050	MONITOR LED 19.5 LG	SP/DVPM	Estoque material novo	NF11577	09/12/2016	R\$	432,39	Ótimo
63051	MONITOR LED 19.5 LG	DVIL/TJ	Div. Infraestrutura e Logística	NF11577	09/12/2016	R\$	432,39	Ótimo
63052	MONITOR LED 19.5 LG	DVIL/TJ	Div. Infraestrutura e Logística	NF11577	09/12/2016	R\$	432,39	Ótimo
63053	MONITOR LED 19.5 LG	DVIL/TJ	Div. Infraestrutura e Logística	NF11577	09/12/2016	R\$	432,39	Ótimo
63054	MONITOR LED 19.5 LG	DVIL/TJ	Div. Infraestrutura e Logística	NF11577	09/12/2016	R\$	432,39	Ótimo
63055	MONITOR LED 19.5 LG	DVIL/TJ	Div. Infraestrutura e Logística	NF11577	09/12/2016	R\$	432,39	Ótimo
63056	MONITOR LED 19.5 LG	DVIL/TJ	Div. Infraestrutura e Logística	NF11577	09/12/2016	R\$	432,39	Ótimo
63057	MONITOR LED 19.5 LG	DVIL/TJ	Div. Infraestrutura e Logística	NF11577	09/12/2016	R\$	432,39	Ótimo
63058	MONITOR LED 19.5 LG	DVIL/TJ	Div. Infraestrutura e Logística	NF11577	09/12/2016	R\$	432,39	Ótimo
63059	MONITOR LED 19.5 LG	DVIL/TJ	Div. Infraestrutura e Logística	NF11577	09/12/2016	R\$	432,39	Ótimo
63060	MONITOR LED 19.5 LG	DVIL/TJ	Div. Infraestrutura e Logística	NF11577	09/12/2016	R\$	432,39	Ótimo
63061	MONITOR LED 19.5 LG	SEJUDIC/TJ	Secretaria Judiciária	NF11577	09/12/2016	R\$	432,39	Ótimo
63062	MONITOR LED 19.5 LG	SEJUDIC/TJ	Secretaria Judiciária	NF11577	09/12/2016	R\$	432,39	Ótimo
63063	MONITOR LED 19.5 LG	9JECV/FAM	Salas do Cartório	NF11577	09/12/2016	R\$	432,39	Ótimo
63064	MONITOR LED 19.5 LG	VECDSCA2/FHR	Salas do Cartório	NF11577	09/12/2016	R\$	432,39	Ótimo
63065	MONITOR LED 19.5 LG	VECDSCA2/FHR	Salas do Cartório	NF11577	09/12/2016	R\$	432,39	Ótimo
63066	MONITOR LED 19.5 LG	VECDSCA2/FHR	Salas do Cartório	NF11577	09/12/2016	R\$	432,39	Ótimo



63159	MONITOR LED 19.5 LG	CGJ	CEJAIA/NAPS	NF11577	09/12/2016	R\$	432,39	Ótimo
63160	MONITOR LED 19.5 LG	CGJ	Setor de Correição da C.G.J.	NF11577	09/12/2016	R\$	432,39	Ótimo
63161	MONITOR LED 19.5 LG	CUST/FHR	Secretaria	NF11577	09/12/2016	R\$	432,39	Ótimo
63162	MONITOR LED 19.5 LG	CUST/FHR	Secretaria	NF11577	09/12/2016	R\$	432,39	Ótimo
63163	MONITOR LED 19.5 LG	JECV15/FMV	Salas do Cartório	NF11577	09/12/2016	R\$	432,39	Ótimo
63164	MONITOR LED 19.5 LG	VCM5/FHR	Salas do Cartório	NF11577	09/12/2016	R\$	432,39	Ótimo
63165	MONITOR LED 19.5 LG	VCM5/FHR	Salas do Cartório	NF11577	09/12/2016	R\$	432,39	Ótimo
63166	MONITOR LED 19.5 LG	VECDSCA2/FHR	Salas do Cartório	NF11577	09/12/2016	R\$	432,39	Ótimo
63167	MONITOR LED 19.5 LG	VCM6/FHR	Salas do Cartório	NF11577	09/12/2016	R\$	432,39	Ótimo
63168	MONITOR LED 19.5 LG	SP/DVPM	Materiais a Localizar	NF11577	09/12/2016	R\$	432,39	Ótimo
63169	MONITOR LED 19.5 LG	CUST/FHR	Secretaria	NF11577	09/12/2016	R\$	432,39	Ótimo
63170	MONITOR LED 19.5 LG	GABPRES	Gabinete da Presidencia	NF11577	09/12/2016	R\$	432,39	Ótimo
63171	MONITOR LED 19.5 LG	JEPPEM/FHR	Salas do Cartório	NF11577	09/12/2016	R\$	432,39	Ótimo
63172	MONITOR LED 19.5 LG	CUST/FHR	Secretaria	NF11577	09/12/2016	R\$	432,39	Ótimo
63173	MONITOR LED 19.5 LG	CGJ	Setor de Correição da C.G.J.	NF11577	09/12/2016	R\$	432,39	Ótimo
63174	MONITOR LED 19.5 LG	CGJ	CEJAIA/NAPS	NF11577	09/12/2016	R\$	432,39	Ótimo
63175	MONITOR LED 19.5 LG	VCM5/FHR	Salas do Cartório	NF11577	09/12/2016	R\$	432,39	Ótimo
63176	MONITOR LED 19.5 LG	VCM5/FHR	Salas do Cartório	NF11577	09/12/2016	R\$	432,39	Ótimo
63177	MONITOR LED 19.5 LG	SP/DVPM	Materiais a Localizar	NF11577	09/12/2016	R\$	432,39	Ótimo
63178	MONITOR LED 19.5 LG	CGJ	Setor de Correição da C.G.J.	NF11577	09/12/2016	R\$	432,39	Ótimo
63179	MONITOR LED 19.5 LG	CGJ	Assistentes da Secretaria	NF11577	09/12/2016	R\$	432,39	Ótimo
63180	MONITOR LED 19.5 LG	GGCJ/AM	Diretoria - CGJ	NF11577	09/12/2016	R\$	432,39	Ótimo
63181	MONITOR LED 19.5 LG	DVCERIM/TJ	Sala da Divisão de Cerimonial	NF11577	09/12/2016	R\$	432,39	Ótimo
63182	MONITOR LED 19.5 LG	DVCERIM/TJ	Sala da Divisão de Cerimonial	NF11577	09/12/2016	R\$	432,39	Ótimo
63183	MONITOR LED 19.5 LG	DVCERIM/TJ	Sala da Divisão de Cerimonial	NF11577	09/12/2016	R\$	432,39	Ótimo
63184	MONITOR LED 19.5 LG	UPJ1/FHR	9ª Vara Cível	NF11577	09/12/2016	R\$	432,39	Ótimo
63185	MONITOR LED 19.5 LG	JEPPEM/FHR	Salas do Cartório	NF11577	09/12/2016	R\$	432,39	Ótimo
63186	MONITOR LED 19.5 LG	CUST/FHR	Secretaria	NF11577	09/12/2016	R\$	432,39	Ótimo
63187	MONITOR LED 19.5 LG	CUST/FHR	Secretaria	NF11577	09/12/2016	R\$	432,39	Ótimo
63188	MONITOR LED 19.5 LG	VECDSCA2/FHR	Salas do Cartório	NF11577	09/12/2016	R\$	432,39	Ótimo
63189	MONITOR LED 19.5 LG	VCM11/FHR	Home Office	NF11577	09/12/2016	R\$	432,39	Ótimo
63190	MONITOR LED 19.5 LG	VCM11/FHR	Salas do Cartório	NF11577	09/12/2016	R\$	432,39	Ótimo
63191	MONITOR LED 19.5 LG	CUST/FHR	Secretaria	NF11577	09/12/2016	R\$	432,39	Ótimo
63192	MONITOR LED 19.5 LG	UPJ3/FHR	14ª Vara Cível	NF11577	09/12/2016	R\$	432,39	Ótimo
63193	MONITOR LED 19.5 LG	VCM11/FHR	Salas do Cartório	NF11577	09/12/2016	R\$	432,39	Ótimo
63194	MONITOR LED 19.5 LG	SP/DVPM	Materiais a Localizar	NF11577	09/12/2016	R\$	432,39	Ótimo
63195	MONITOR LED 19.5 LG	JEPPEM/FHR	Salas do Cartório	NF11577	09/12/2016	R\$	432,39	Ótimo
63196	MONITOR LED 19.5 LG	SP/DVPM	Materiais a Localizar	NF11577	09/12/2016	R\$	432,39	Ótimo
63197	MONITOR LED 19.5 LG	JEPPEM/FHR	Salas do Cartório	NF11577	09/12/2016	R\$	432,39	Ótimo
63198	MONITOR LED 19.5 LG	JEPPEM/FHR	Salas do Cartório	NF11577	09/12/2016	R\$	432,39	Ótimo
63199	MONITOR LED 19.5 LG	DVTICP/TJ	Salas do PROJUD no Anexo	NF11579	09/12/2016	R\$	432,39	Ótimo
63200	MONITOR LED 19.5 LG	DVTICP/TJ	Salas do PROJUD no Anexo	NF11579	09/12/2016	R\$	432,39	Ótimo
63201	MONITOR LED 19.5 LG	DVTICP/TJ	Salas do PROJUD no Anexo	NF11579	09/12/2016	R\$	432,39	Ótimo
63202	MONITOR LED 19.5 LG	DVTICP/TJ	Salas do PROJUD no Anexo	NF11579	09/12/2016	R\$	432,39	Ótimo
63203	MONITOR LED 19.5 LG	DVTICP/TJ	Salas do PROJUD no Anexo	NF11579	09/12/2016	R\$	432,39	Ótimo
63204	MONITOR LED 19.5 LG	DVTICP/TJ	Salas do PROJUD no Anexo	NF11579	09/12/2016	R\$	432,39	Ótimo
63205	MONITOR LED 19.5 LG	VTJ3/FHR	Mini Plenário	NF11579	09/12/2016	R\$	432,39	Ótimo
63206	MONITOR LED 19.5 LG	DVTICP/TJ	Salas do PROJUD no Anexo	NF11579	09/12/2016	R\$	432,39	Ótimo
63207	MONITOR LED 19.5 LG	DVTICP/TJ	Salas do PROJUD no Anexo	NF11579	09/12/2016	R\$	432,39	Ótimo
63208	MONITOR LED 19.5 LG	DVTICP/TJ	Salas do PROJUD no Anexo	NF11579	09/12/2016	R\$	432,39	Ótimo
63209	MONITOR LED 19.5 LG	DVTICP/TJ	Salas do PROJUD no Anexo	NF11579	09/12/2016	R\$	432,39	Ótimo
63210	MONITOR LED 19.5 LG	DVTICP/TJ	Salas do PROJUD no Anexo	NF11579	09/12/2016	R\$	432,39	Ótimo
63211	MONITOR LED 19.5 LG	DVTICP/TJ	Salas do PROJUD no Anexo	NF11579	09/12/2016	R\$	432,39	Ótimo
63212	MONITOR LED 19.5 LG	DVTICP/TJ	Salas do PROJUD no Anexo	NF11579	09/12/2016	R\$	432,39	Ótimo
63213	MONITOR LED 19.5 LG	DVTICP/TJ	Salas do PROJUD no Anexo	NF11579	09/12/2016	R\$	432,39	Ótimo
63214	MONITOR LED 19.5 LG	DVTICP/TJ	Salas do PROJUD no Anexo	NF11579	09/12/2016	R\$	432,39	Ótimo
63215	MONITOR LED 19.5 LG	DVTICP/TJ	Salas do PROJUD no Anexo	NF11579	09/12/2016	R\$	432,39	Ótimo
63216	MONITOR LED 19.5 LG	DVTICP/TJ	Salas do PROJUD no Anexo	NF11579	09/12/2016	R\$	432,39	Ótimo
63217	MONITOR LED 19.5 LG	DVTICP/TJ	Salas do PROJUD no Anexo	NF11579	09/12/2016	R\$	432,39	Ótimo
63218	MONITOR LED 19.5 LG	DVTICP/TJ	Salas do PROJUD no Anexo	NF11579	09/12/2016	R\$	432,39	Ótimo
63219	MONITOR LED 19.5 LG	DVTICP/TJ	Salas do PROJUD no Anexo	NF11579	09/12/2016	R\$	432,39	Ótimo
63220	MONITOR LED 19.5 LG	DVTICP/TJ	Salas do PROJUD no Anexo	NF11579	09/12/2016	R\$	432,39	Ótimo
63221	MONITOR LED 19.5 LG	DVTICP/TJ	Salas do PROJUD no Anexo	NF11579	09/12/2016	R\$	432,39	Ótimo
63222	MONITOR LED 19.5 LG	DVTICP/TJ	Salas do PROJUD no Anexo	NF11579	09/12/2016	R\$	432,39	Ótimo
63223	MONITOR LED 19.5 LG	DVTICP/TJ	Salas do PROJUD no Anexo	NF11579	09/12/2016	R\$	432,39	Ótimo
63224	MONITOR LED 19.5 LG	DVTICP/TJ	Salas do PROJUD no Anexo	NF11579	09/12/2016	R\$	432,39	Ótimo
63225	MONITOR LED 19.5 LG	DVTICP/TJ	Salas do PROJUD no Anexo	NF11579	09/12/2016	R\$	432,39	Ótimo
63226	MONITOR LED 19.5 LG	DVTICP/TJ	Salas do PROJUD no Anexo	NF11579	09/12/2016	R\$	432,39	Ótimo
63227	MONITOR LED 19.5 LG	DVTICP/TJ	Salas do PROJUD no Anexo	NF11579	09/12/2016	R\$	432,39	Ótimo
63228	MONITOR LED 19.5 LG	DVTICP/TJ	Salas do PROJUD no Anexo	NF11579	09/12/2016	R\$	432,39	Ótimo
63229	MONITOR LED 19.5 LG	JECV2/PROCON	Salas do Cartório	NF11579	09/12/2016	R\$	432,39	Ótimo
63230	MONITOR LED 19.5 LG	DVTICP/TJ	Salas do PROJUD no Anexo	NF11579	09/12/2016	R\$	432,39	Ótimo
63231	MONITOR LED 19.5 LG	CGJ	Setor de Estatística da C.G.J.	NF11579	09/12/2016	R\$	432,39	Ótimo
63232	MONITOR LED 19.5 LG	DVTICP/TJ	Salas do PROJUD no Anexo	NF11579	09/12/2016	R\$	432,39	Ótimo
63233	MONITOR LED 19.5 LG	DVTICP/TJ	Salas do PROJUD no Anexo	NF11579	09/12/2016	R\$	432,39	Ótimo
63234	MONITOR LED 19.5 LG	DVTICP/TJ	Salas do PROJUD no Anexo	NF11579	09/12/2016	R\$	432,39	Ótimo
63235	MONITOR LED 19.5 LG	DVTICP/TJ	Salas do PROJUD no Anexo	NF11579	09/12/2016	R\$	432,39	Ótimo
63236	MONITOR LED 19.5 LG	COJE/FMV	Coord. Juizados Especiais do FMV	NF11579	09/12/2016	R\$	432,39	Ótimo
63237	MONITOR LED 19.5 LG	COCM/FHR	Coordenadoria de Central de	NF11579	09/12/2016	R\$	432,39	Ótimo
63238	MONITOR LED 19.5 LG	COCM/FHR	Coordenadoria de Central de	NF11579	09/12/2016	R\$	432,39	Ótimo
63239	MONITOR LED 19.5 LG	COCM/FHR	Coordenadoria de Central de	NF11579	09/12/2016	R\$	432,39	Ótimo
63240	MONITOR LED 19.5 LG	CGJ	Comunicação Social	NF11579	09/12/2016	R\$	432,39	Ótimo
63241	MONITOR LED 19.5 LG	CGJ	Comunicação Social	NF11579	09/12/2016	R\$	432,39	Ótimo
63242	MONITOR LED 19.5 LG	VTJ1/FHR	Salas do Cartório	NF11579	09/12/2016	R\$	432,39	Ótimo
63243	MONITOR LED 19.5 LG	VTJ1/FHR	Salas do Cartório	NF11579	09/12/2016	R\$	432,39	Ótimo
63244	MONITOR LED 19.5 LG	VTJ1/FHR	Salas do Cartório	NF11579	09/12/2016	R\$	432,39	Ótimo
63245	MONITOR LED 19.5 LG	VTJ1/FHR	Salas do Cartório	NF11579	09/12/2016	R\$	432,39	Ótimo
63246	MONITOR LED 19.5 LG	STJAXUP/TJ	Setor dos Juizes Aux da	NF11579	09/12/2016	R\$	432,39	Ótimo
63247	MONITOR LED 19.5 LG	DVENG/TC	Divisão e Engenharia (Torre Cível)	NF11579	09/12/2016	R\$	432,39	Ótimo
63248	MONITOR LED 19.5 LG	DVCERIM/TJ	Sala da Divisão de Cerimonial	NF11579	09/12/2016	R\$	432,39	Ótimo
63249	MONITOR LED 19.5 LG	VTJ1/FHR	Salas do Cartório	NF11579	09/12/2016	R\$	432,39	Ótimo
63250	MONITOR LED 19.5 LG	VTJ1/FHR	Salas do Cartório	NF11579	09/12/2016	R\$	432,39	Ótimo

63251	MONITOR LED 19.5 LG	VTJ1/FHR	Salas do Cartório	NF11579	09/12/2016	R\$	432,39	Ótimo
63252	MONITOR LED 19.5 LG	VTJ1/FHR	Salas do Cartório	NF11579	09/12/2016	R\$	432,39	Ótimo
63253	MONITOR LED 19.5 LG	VTJ1/FHR	Salas do Cartório	NF11579	09/12/2016	R\$	432,39	Ótimo
63254	MONITOR LED 19.5 LG	VEPC/FHR	Salas do Cartório	NF11579	09/12/2016	R\$	432,39	Ótimo
63255	MONITOR LED 19.5 LG	STIAUXP/TJ	Setor dos Juizes Aux da	NF11579	09/12/2016	R\$	432,39	Ótimo
63256	MONITOR LED 19.5 LG	COCM/FHR	Coordenadoria de Central de	NF11579	09/12/2016	R\$	432,39	Ótimo
63257	MONITOR LED 19.5 LG	COCM/FHR	Coordenadoria de Central de	NF11579	09/12/2016	R\$	432,39	Ótimo
63258	MONITOR LED 19.5 LG	SUPJ/FHR	Sala da Secretaria	NF11579	09/12/2016	R\$	432,39	Ótimo
63259	MONITOR LED 19.5 LG	DVTIC/TJ	Sala da Div.Tec. Inf. e	NF11579	09/12/2016	R\$	432,39	Ótimo
63260	MONITOR LED 19.5 LG	SECJUDIC/TJ	Secretaria Judiciária	NF11579	09/12/2016	R\$	432,39	Ótimo
63261	MONITOR LED 19.5 LG	NUGEP/TJ	Sala da NUGEP	NF11579	09/12/2016	R\$	432,39	Ótimo
63262	MONITOR LED 19.5 LG	10JECV/FAM	Salas do Cartório	NF11579	09/12/2016	R\$	432,39	Ótimo
63263	MONITOR LED 19.5 LG	DVCERIM/TJ	Sala da Divisão de Cerimonial	NF11579	09/12/2016	R\$	432,39	Ótimo
63264	MONITOR LED 19.5 LG	VEPC/FHR	Salas do Cartório	NF11579	09/12/2016	R\$	432,39	Ótimo
63265	MONITOR LED 19.5 LG	VEPC/FHR	Salas do Cartório	NF11579	09/12/2016	R\$	432,39	Ótimo
63266	MONITOR LED 19.5 LG	JECR18/UNL	Salas do Cartório	NF11579	09/12/2016	R\$	432,39	Ótimo
63267	MONITOR LED 19.5 LG	GABDAJMC/TJ	Gabinete	NF11579	09/12/2016	R\$	432,39	Ótimo
63268	MONITOR LED 19.5 LG	VAM	Salas do Cartório	NF11579	09/12/2016	R\$	432,39	Ótimo
63269	MONITOR LED 19.5 LG	VAM	Salas do Cartório	NF11579	09/12/2016	R\$	432,39	Ótimo
63270	MONITOR LED 19.5 LG	VECUTE1/FHR	Salas do Cartório	NF11579	09/12/2016	R\$	432,39	Ótimo
63271	MONITOR LED 19.5 LG	VECUTE1/FHR	Salas do Cartório	NF11579	09/12/2016	R\$	432,39	Ótimo
63272	MONITOR LED 19.5 LG	GABDEAQC/TJ	Sala do Gabinete	NF11579	09/12/2016	R\$	432,39	Ótimo
63273	MONITOR LED 19.5 LG	GABDEAQC/TJ	Sala do Gabinete	NF11579	09/12/2016	R\$	432,39	Ótimo
63274	MONITOR LED 19.5 LG	DVPESOAL/TJ	Divisão de Pessoal	NF11579	09/12/2016	R\$	432,39	Ótimo
63275	MONITOR LED 19.5 LG	CGJ	Setor de Estatística da C.G.J.	NF11579	09/12/2016	R\$	432,39	Ótimo
63276	MONITOR LED 19.5 LG	CEJUSCVF/FHR	Salas do setor	NF11579	09/12/2016	R\$	432,39	Ótimo
63277	MONITOR LED 19.5 LG	VCM8/FHR	Salas do Cartório	NF11579	09/12/2016	R\$	432,39	Ótimo
63278	MONITOR LED 19.5 LG	STAJP/TJ	Assessoria Jurídica	NF11579	09/12/2016	R\$	432,39	Ótimo
63279	MONITOR LED 19.5 LG	CODP1G/CGJ	Coord. de Dist. Processual de 1º	NF11579	09/12/2016	R\$	432,39	Ótimo
63280	MONITOR LED 19.5 LG	JECV2/PROCON	Salas do Cartório	NF11579	09/12/2016	R\$	432,39	Ótimo
63281	MONITOR LED 19.5 LG	VCM9/FHR	Salas do Cartório	NF11579	09/12/2016	R\$	432,39	Ótimo
63282	MONITOR LED 19.5 LG	DRGCU/FHR	Diretoria de Gestão da Conta	NF11579	09/12/2016	R\$	432,39	Ótimo
63283	MONITOR LED 19.5 LG	CIEIRU	Salas do Cartório	NF11579	09/12/2016	R\$	432,39	Ótimo
63284	MONITOR LED 19.5 LG	SNAJV/FHR	Sala do Setor	NF11579	09/12/2016	R\$	432,39	Ótimo
63285	MONITOR LED 19.5 LG	CIEIRU	Salas do Cartório	NF11579	09/12/2016	R\$	432,39	Ótimo
63286	MONITOR LED 19.5 LG	SNAJV/FHR	Sala do Setor	NF11579	09/12/2016	R\$	432,39	Ótimo
63287	MONITOR LED 19.5 LG	VCAT	Salas do cartório	NF11579	09/12/2016	R\$	432,39	Ótimo
63288	MONITOR LED 19.5 LG	JECR18/UNL	Salas do Cartório	NF11579	09/12/2016	R\$	432,39	Ótimo
63289	MONITOR LED 19.5 LG	DVPGE/TJ	Coordenadoria de Estatística	NF11579	09/12/2016	R\$	432,39	Ótimo
63290	MONITOR LED 19.5 LG	PTJ/TJ	Salas do Protocolo	NF11579	09/12/2016	R\$	432,39	Ótimo
63291	MONITOR LED 19.5 LG	DVDIVUL/TJ	Sala da Div. de Divulgação	NF11579	09/12/2016	R\$	432,39	Ótimo
63292	MONITOR LED 19.5 LG	16JECV/FAM	Salas do Cartório	NF11579	09/12/2016	R\$	432,39	Ótimo
63293	MONITOR LED 19.5 LG	JECV2/PROCON	Salas do Cartório	NF11579	09/12/2016	R\$	432,39	Ótimo
63294	MONITOR LED 19.5 LG	VCM6/FHR	Salas do Cartório	NF11579	09/12/2016	R\$	432,39	Ótimo
63295	MONITOR LED 19.5 LG	DVIL/TJ	Div. Infraestrutura e Logística	NF11579	09/12/2016	R\$	432,39	Ótimo
63296	MONITOR LED 19.5 LG	DVIL/TJ	Div. Infraestrutura e Logística	NF11579	09/12/2016	R\$	432,39	Ótimo
63297	MONITOR LED 19.5 LG	GABPRES	Gabinete da Presidencia	NF11579	09/12/2016	R\$	432,39	Ótimo
63298	MONITOR LED 19.5 LG	GABDDL5/TJ	Assessoria do Gabinete	NF11579	09/12/2016	R\$	432,39	Ótimo
63299	MONITOR LED 19.5 LG	SP/DVPM	Estoque material novo	NF11579	09/12/2016	R\$	432,39	Ótimo
63300	MONITOR LED 19.5 LG	SP/DVPM	Estoque material novo	NF11579	09/12/2016	R\$	432,39	Ótimo
63301	MONITOR LED 19.5 LG	SP/DVPM	Estoque material novo	NF11579	09/12/2016	R\$	432,39	Ótimo
63302	MONITOR LED 19.5 LG	SP/DVPM	Estoque material novo	NF11579	09/12/2016	R\$	432,39	Ótimo
63303	MONITOR LED 19.5 LG	SP/DVPM	Estoque material novo	NF11579	09/12/2016	R\$	432,39	Ótimo
63304	MONITOR LED 19.5 LG	SP/DVPM	Estoque material novo	NF11579	09/12/2016	R\$	432,39	Ótimo
63305	MONITOR LED 19.5 LG	SP/DVPM	Estoque material novo	NF11579	09/12/2016	R\$	432,39	Ótimo
63306	MONITOR LED 19.5 LG	SP/DVPM	Estoque material novo	NF11579	09/12/2016	R\$	432,39	Ótimo
63307	MONITOR LED 19.5 LG	SP/DVPM	Estoque material novo	NF11579	09/12/2016	R\$	432,39	Ótimo
63308	MONITOR LED 19.5 LG	SP/DVPM	Estoque material novo	NF11579	09/12/2016	R\$	432,39	Ótimo
63309	MONITOR LED 19.5 LG	SP/DVPM	Estoque material novo	NF11579	09/12/2016	R\$	432,39	Ótimo
63310	MONITOR LED 19.5 LG	SP/DVPM	Estoque material novo	NF11579	09/12/2016	R\$	432,39	Ótimo
63311	MONITOR LED 19.5 LG	SP/DVPM	Estoque material novo	NF11579	09/12/2016	R\$	432,39	Ótimo
63312	MONITOR LED 19.5 LG	SP/DVPM	Estoque material novo	NF11579	09/12/2016	R\$	432,39	Ótimo
63313	MONITOR LED 19.5 LG	SP/DVPM	Estoque material novo	NF11579	09/12/2016	R\$	432,39	Ótimo
63314	MONITOR LED 19.5 LG	SP/DVPM	Estoque material novo	NF11579	09/12/2016	R\$	432,39	Ótimo
63315	MONITOR LED 19.5 LG	SP/DVPM	Estoque material novo	NF11579	09/12/2016	R\$	432,39	Ótimo
63316	MONITOR LED 19.5 LG	SP/DVPM	Estoque material novo	NF11579	09/12/2016	R\$	432,39	Ótimo
63317	MONITOR LED 19.5 LG	SP/DVPM	Estoque material novo	NF11579	09/12/2016	R\$	432,39	Ótimo
63318	MONITOR LED 19.5 LG	SP/DVPM	Estoque material novo	NF11579	09/12/2016	R\$	432,39	Ótimo
63319	MONITOR LED 19.5 LG	SP/DVPM	Estoque material novo	NF11579	09/12/2016	R\$	432,39	Ótimo
63320	MONITOR LED 19.5 LG	SP/DVPM	Estoque material novo	NF11579	09/12/2016	R\$	432,39	Ótimo
63321	MONITOR LED 19.5 LG	SP/DVPM	Estoque material novo	NF11579	09/12/2016	R\$	432,39	Ótimo
63322	MONITOR LED 19.5 LG	SP/DVPM	Estoque material novo	NF11579	09/12/2016	R\$	432,39	Ótimo
63323	MONITOR LED 19.5 LG	SP/DVPM	Estoque material novo	NF11579	09/12/2016	R\$	432,39	Ótimo
63324	MONITOR LED 19.5 LG	SP/DVPM	Estoque material novo	NF11579	09/12/2016	R\$	432,39	Ótimo
63325	MONITOR LED 19.5 LG	SP/DVPM	Estoque material novo	NF11579	09/12/2016	R\$	432,39	Ótimo
63326	MONITOR LED 19.5 LG	SP/DVPM	Estoque material novo	NF11579	09/12/2016	R\$	432,39	Ótimo
63327	MONITOR LED 19.5 LG	SP/DVPM	Estoque material novo	NF11579	09/12/2016	R\$	432,39	Ótimo
63328	MONITOR LED 19.5 LG	SP/DVPM	Estoque material novo	NF11579	09/12/2016	R\$	432,39	Ótimo
63329	MONITOR LED 19.5 LG	SP/DVPM	Estoque material novo	NF11579	09/12/2016	R\$	432,39	Ótimo
63330	MONITOR LED 19.5 LG	SP/DVPM	Estoque material novo	NF11579	09/12/2016	R\$	432,39	Ótimo
63331	MONITOR LED 19.5 LG	SP/DVPM	Estoque material novo	NF11579	09/12/2016	R\$	432,39	Ótimo
63332	MONITOR LED 19.5 LG	SP/DVPM	Estoque material novo	NF11579	09/12/2016	R\$	432,39	Ótimo
63333	MONITOR LED 19.5 LG	SP/DVPM	Estoque material novo	NF11579	09/12/2016	R\$	432,39	Ótimo
63334	MONITOR LED 19.5 LG	SP/DVPM	Estoque material novo	NF11579	09/12/2016	R\$	432,39	Ótimo
63335	MONITOR LED 19.5 LG	SP/DVPM	Estoque material novo	NF11579	09/12/2016	R\$	432,39	Ótimo
63336	MONITOR LED 19.5 LG	SP/DVPM	Estoque material novo	NF11579	09/12/2016	R\$	432,39	Ótimo
63337	MONITOR LED 19.5 LG	SP/DVPM	Estoque material novo	NF11579	09/12/2016	R\$	432,39	Ótimo
63338	MONITOR LED 19.5 LG	SP/DVPM	Estoque material novo	NF11579	09/12/2016	R\$	432,39	Ótimo
63339	MONITOR LED 19.5 LG	SP/DVPM	Estoque material novo	NF11579	09/12/2016	R\$	432,39	Ótimo
63340	MONITOR LED 19.5 LG	SP/DVPM	Estoque material novo	NF11579	09/12/2016	R\$	432,39	Ótimo
63341	MONITOR LED 19.5 LG	SP/DVPM	Estoque material novo	NF11579	09/12/2016	R\$	432,39	Ótimo
63342	MONITOR LED 19.5 LG	SP/DVPM	Estoque material novo	NF11579	09/12/2016	R\$	432,39	Ótimo



63435	CADEIRA GIR./RODIZ,ASS/ENC. REV.EM COURO	SP/DVPM	Estoque material novo	NF227	07/02/2017	R\$ 155,99	Ótimo
63436	CADEIRA GIR./RODIZ,ASS/ENC. REV.EM COURO	SP/DVPM	Estoque material novo	NF227	07/02/2017	R\$ 155,99	Ótimo
63437	CADEIRA GIR./RODIZ,ASS/ENC. REV.EM COURO	SP/DVPM	Estoque material novo	NF227	07/02/2017	R\$ 155,99	Ótimo
63438	CADEIRA GIR./RODIZ,ASS/ENC. REV.EM COURO	SP/DVPM	Estoque material novo	NF227	07/02/2017	R\$ 155,99	Ótimo
63439	CADEIRA GIR./RODIZ,ASS/ENC. REV.EM COURO	SP/DVPM	Estoque material novo	NF227	07/02/2017	R\$ 155,99	Ótimo
63440	CADEIRA GIR./RODIZ,ASS/ENC. REV.EM COURO	SP/DVPM	Estoque material novo	NF227	07/02/2017	R\$ 155,99	Ótimo
63441	CADEIRA GIR./RODIZ,ASS/ENC. REV.EM COURO	SP/DVPM	Estoque material novo	NF227	07/02/2017	R\$ 155,99	Ótimo
63442	CADEIRA GIR./RODIZ,ASS/ENC. REV.EM COURO	SP/DVPM	Estoque material novo	NF227	07/02/2017	R\$ 155,99	Ótimo
63443	CADEIRA GIR./RODIZ,ASS/ENC. REV.EM COURO	SP/DVPM	Estoque material novo	NF227	07/02/2017	R\$ 155,99	Ótimo
63444	CADEIRA GIR./RODIZ,ASS/ENC. REV.EM COURO	SP/DVPM	Estoque material novo	NF227	07/02/2017	R\$ 155,99	Ótimo
63445	CADEIRA GIR./RODIZ,ASS/ENC. REV.EM COURO	SP/DVPM	Estoque material novo	NF227	07/02/2017	R\$ 155,99	Ótimo
63446	CADEIRA GIR./RODIZ,ASS/ENC. REV.EM COURO	SP/DVPM	Estoque material novo	NF227	07/02/2017	R\$ 155,99	Ótimo
63447	CADEIRA GIR./RODIZ,ASS/ENC. REV.EM COURO	SP/DVPM	Estoque material novo	NF227	07/02/2017	R\$ 155,99	Ótimo
63448	CADEIRA GIR./RODIZ,ASS/ENC. REV.EM COURO	SP/DVPM	Estoque material novo	NF227	07/02/2017	R\$ 155,99	Ótimo
63449	CADEIRA GIR./RODIZ,ASS/ENC. REV.EM COURO	SP/DVPM	Estoque material novo	NF227	07/02/2017	R\$ 155,99	Ótimo
63450	CADEIRA GIR./RODIZ,ASS/ENC. REV.EM COURO	SP/DVPM	Estoque material novo	NF227	07/02/2017	R\$ 155,99	Ótimo
63451	CADEIRA GIR./RODIZ,ASS/ENC. REV.EM COURO	JJ/ONIBUS	Dr. Alexandre Novais	NF227	07/02/2017	R\$ 155,99	Ótimo
63452	CADEIRA GIR./RODIZ,ASS/ENC. REV.EM COURO	10IECV/FAM	Salas do Cartório	NF227	07/02/2017	R\$ 155,99	Ótimo
63453	CADEIRA GIR./RODIZ,ASS/ENC. REV.EM COURO	10IECV/FAM	Salas do Cartório	NF227	07/02/2017	R\$ 155,99	Ótimo
63454	CADEIRA GIR./RODIZ,ASS/ENC. REV.EM COURO	10IECV/FAM	Salas do Cartório	NF227	07/02/2017	R\$ 155,99	Ótimo
63455	CADEIRA GIR./RODIZ,ASS/ENC. REV.EM COURO	10IECV/FAM	Salas do Cartório	NF227	07/02/2017	R\$ 155,99	Ótimo
63456	CADEIRA GIR./RODIZ,ASS/ENC. REV.EM COURO	10IECV/FAM	Salas do Cartório	NF227	07/02/2017	R\$ 155,99	Ótimo
63457	CADEIRA GIR./RODIZ,ASS/ENC. REV.EM COURO	CIBVRA	Salas do Cartório	NF227	07/02/2017	R\$ 155,99	Ótimo
63458	CADEIRA GIR./RODIZ,ASS/ENC. REV.EM COURO	SP/DVPM	Estoque material novo	NF227	07/02/2017	R\$ 155,99	Ótimo
63459	CADEIRA GIR./RODIZ,ASS/ENC. REV.EM COURO	GABDMPSGM/TJ	Gabinete	NF227	07/02/2017	R\$ 155,99	Ótimo
63460	CADEIRA GIR./RODIZ,ASS/ENC. REV.EM COURO	SP/DVPM	Estoque material novo	NF227	07/02/2017	R\$ 155,99	Ótimo
63461	CADEIRA GIR./RODIZ,ASS/ENC. REV.EM COURO	SP/DVPM	Estoque material novo	NF227	07/02/2017	R\$ 155,99	Ótimo
63462	CADEIRA GIR./RODIZ,ASS/ENC. REV.EM COURO	GABDMPSGM/TJ	Gabinete	NF227	07/02/2017	R\$ 155,99	Ótimo
63463	CADEIRA GIR./RODIZ,ASS/ENC. REV.EM COURO	GABDMPSGM/TJ	Gabinete	NF227	07/02/2017	R\$ 155,99	Ótimo
63464	CADEIRA GIR./RODIZ,ASS/ENC. REV.EM COURO	SCCCM2/TJ	Secretaria da 2ª Câmara Criminal	NF227	07/02/2017	R\$ 155,99	Ótimo
63465	CADEIRA GIR./RODIZ,ASS/ENC. REV.EM COURO	JECV8/UNL	Salas do Cartório	NF227	07/02/2017	R\$ 155,99	Ótimo
63466	CADEIRA GIR./RODIZ,ASS/ENC. REV.EM COURO	DEL	Salas dos Delegados	NF227	07/02/2017	R\$ 155,99	Ótimo
63467	CADEIRA GIR./RODIZ,ASS/ENC. REV.EM COURO	SP/DVPM	Estoque material novo	NF227	07/02/2017	R\$ 155,99	Ótimo
63468	CADEIRA GIR./RODIZ,ASS/ENC. REV.EM COURO	GABDMPSGM/TJ	Gabinete	NF227	07/02/2017	R\$ 155,99	Ótimo
63469	CADEIRA GIR./RODIZ,ASS/ENC. REV.EM COURO	JECV8/UNL	Salas do Cartório	NF227	07/02/2017	R\$ 155,99	Ótimo
63470	CADEIRA GIR./RODIZ,ASS/ENC. REV.EM COURO	JECV8/UNL	Salas do Cartório	NF227	07/02/2017	R\$ 155,99	Ótimo
63471	CADEIRA GIR./RODIZ,ASS/ENC. REV.EM COURO	CIPAR/3V	Salas do Cartório	NF227	07/02/2017	R\$ 155,99	Ótimo
63472	CADEIRA GIR./RODIZ,ASS/ENC. REV.EM COURO	GABDEAQC/TJ	Sala do Gabinete	NF227	07/02/2017	R\$ 155,99	Ótimo
63473	CADEIRA GIR./RODIZ,ASS/ENC. REV.EM COURO	VEPC/FHR	Salas do Cartório	NF227	07/02/2017	R\$ 155,99	Ótimo
63474	CADEIRA GIR./RODIZ,ASS/ENC. REV.EM COURO	VEPC/FHR	Salas do Cartório	NF227	07/02/2017	R\$ 155,99	Ótimo
63475	CADEIRA GIR./RODIZ,ASS/ENC. REV.EM COURO	SP/DVPM	Material com avaria para dar	NF227	07/02/2017	R\$ 155,99	Ótimo
63476	CADEIRA GIR./RODIZ,ASS/ENC. REV.EM COURO	DVTICP/TJ	Salas do PROJUD no Anexo	NF227	07/02/2017	R\$ 155,99	Ótimo
63477	CADEIRA GIR./RODIZ,ASS/ENC. REV.EM COURO	DVTICP/TJ	Salas do PROJUD no Anexo	NF227	07/02/2017	R\$ 155,99	Ótimo
63478	CADEIRA GIR./RODIZ,ASS/ENC. REV.EM COURO	SP/DVPM	Estoque material novo	NF227	07/02/2017	R\$ 155,99	Ótimo
63479	CADEIRA GIR./RODIZ,ASS/ENC. REV.EM COURO	JECV8/UNL	Salas do Cartório	NF227	07/02/2017	R\$ 155,99	Ótimo
63480	CADEIRA GIR./RODIZ,ASS/ENC. REV.EM COURO	VCV4/FHR	Salas do Cartório	NF227	07/02/2017	R\$ 155,99	Ótimo
63481	CADEIRA GIR./RODIZ,ASS/ENC. REV.EM COURO	SP/DVPM	Material com avaria para dar	NF227	07/02/2017	R\$ 155,99	Ótimo
63482	CADEIRA GIR./RODIZ,ASS/ENC. REV.EM COURO	SCCCM2/TJ	Secretaria da 2ª Câmara Criminal	NF227	07/02/2017	R\$ 155,99	Ótimo
63483	CADEIRA GIR./RODIZ,ASS/ENC. REV.EM COURO	SCCCM2/TJ	Secretaria da 2ª Câmara Criminal	NF227	07/02/2017	R\$ 155,99	Ótimo
63484	CADEIRA GIR./RODIZ,ASS/ENC. REV.EM COURO	DVTICP/TJ	Salas do PROJUD no Anexo	NF227	07/02/2017	R\$ 155,99	Ótimo
63485	CADEIRA GIR./RODIZ,ASS/ENC. REV.EM COURO	GABDEAQC/TJ	Sala do Gabinete	NF227	07/02/2017	R\$ 155,99	Ótimo
63486	CADEIRA GIR./RODIZ,ASS/ENC. REV.EM COURO	GABDMPSGM/TJ	Gabinete	NF227	07/02/2017	R\$ 155,99	Ótimo
63487	CADEIRA GIR./RODIZ,ASS/ENC. REV.EM COURO	VEDAM/FHR	Salas do Cartório	NF227	07/02/2017	R\$ 155,99	Ótimo
63488	CADEIRA GIR./RODIZ,ASS/ENC. REV.EM COURO	JECR15/FMV	Salas do Cartório	NF227	07/02/2017	R\$ 155,99	Ótimo
63489	CADEIRA GIR./RODIZ,ASS/ENC. REV.EM COURO	VEDAM/FHR	Salas do Cartório	NF227	07/02/2017	R\$ 155,99	Ótimo
63490	CADEIRA GIR./RODIZ,ASS/ENC. REV.EM COURO	VCM5/FHR	Salas do Cartório	NF227	07/02/2017	R\$ 155,99	Ótimo
63491	CADEIRA GIR./RODIZ,ASS/ENC. REV.EM COURO	VEDAM/FHR	Salas do Cartório	NF227	07/02/2017	R\$ 155,99	Ótimo
63492	CADEIRA GIR./RODIZ,ASS/ENC. REV.EM COURO	VEDAM/FHR	Salas do Cartório	NF227	07/02/2017	R\$ 155,99	Ótimo
63493	CADEIRA GIR./RODIZ,ASS/ENC. REV.EM COURO	CJSCC/FHR	Salas do Setor	NF227	07/02/2017	R\$ 155,99	Ótimo
63494	CADEIRA GIR./RODIZ,ASS/ENC. REV.EM COURO	VCM9/FHR	Salas do Cartório	NF227	07/02/2017	R\$ 155,99	Ótimo
63495	CADEIRA GIR./RODIZ,ASS/ENC. REV.EM COURO	CJSCC/FHR	Salas do Setor	NF227	07/02/2017	R\$ 155,99	Ótimo
63496	CADEIRA GIR./RODIZ,ASS/ENC. REV.EM COURO	CJSCC/FHR	Salas do Setor	NF227	07/02/2017	R\$ 155,99	Ótimo
63497	CADEIRA GIR./RODIZ,ASS/ENC. REV.EM COURO	CJSCC/FHR	Salas do Setor	NF227	07/02/2017	R\$ 155,99	Ótimo
63498	CADEIRA GIR./RODIZ,ASS/ENC. REV.EM COURO	CCP/TJ	Sala da Sec da Central de	NF227	07/02/2017	R\$ 155,99	Ótimo
63499	CADEIRA GIR./RODIZ,ASS/ENC. REV.EM COURO	VCV16/FHR	Salas do Cartório	NF227	07/02/2017	R\$ 155,99	Ótimo
63500	CADEIRA GIR./RODIZ,ASS/ENC. REV.EM COURO	CJSCC/FHR	Salas do Setor	NF227	07/02/2017	R\$ 155,99	Ótimo
63501	CADEIRA GIR./RODIZ,ASS/ENC. REV.EM COURO	VCV16/FHR	Salas do Cartório	NF227	07/02/2017	R\$ 155,99	Ótimo
63502	CADEIRA GIR./RODIZ,ASS/ENC. REV.EM COURO	VCV16/FHR	Salas do Cartório	NF227	07/02/2017	R\$ 155,99	Ótimo
63503	CADEIRA GIR./RODIZ,ASS/ENC. REV.EM COURO	VCV16/FHR	Salas do Cartório	NF227	07/02/2017	R\$ 155,99	Ótimo
63504	CADEIRA GIR./RODIZ,ASS/ENC. REV.EM COURO	VCV16/FHR	Salas do Cartório	NF227	07/02/2017	R\$ 155,99	Ótimo
63505	CADEIRA GIR./RODIZ,ASS/ENC. REV.EM COURO	VCV16/FHR	Salas do Cartório	NF227	07/02/2017	R\$ 155,99	Ótimo
63506	CADEIRA GIR./RODIZ,ASS/ENC. REV.EM COURO	VCV16/FHR	Salas do Cartório	NF227	07/02/2017	R\$ 155,99	Ótimo
63507	CADEIRA GIR./RODIZ,ASS/ENC. REV.EM COURO	VTJ1/FHR	Salas do Cartório	NF227	07/02/2017	R\$ 155,99	Ótimo
63508	CADEIRA GIR./RODIZ,ASS/ENC. REV.EM COURO	VTJ1/FHR	Salas do Cartório	NF227	07/02/2017	R\$ 155,99	Ótimo
63509	CADEIRA GIR./RODIZ,ASS/ENC. REV.EM COURO	VTJ1/FHR	Salas do Cartório	NF227	07/02/2017	R\$ 155,99	Ótimo
63510	CADEIRA GIR./RODIZ,ASS/ENC. REV.EM COURO	CJSCC/FHR	Salas do Setor	NF227	07/02/2017	R\$ 155,99	Ótimo
63511	CADEIRA GIR./RODIZ,ASS/ENC. REV.EM COURO	CJSCC/FHR	Salas do Setor	NF227	07/02/2017	R\$ 155,99	Ótimo
63512	CADEIRA GIR./RODIZ,ASS/ENC. REV.EM COURO	CJSCC/FHR	Salas do Setor	NF227	07/02/2017	R\$ 155,99	Ótimo
63513	MESA, MDF, MED. 0.78m x 0.80m x 1.20m	SP/DVPM	Estoque material novo	NF227	07/02/2017	R\$ 370,00	Ótimo
63514	MESA, MDF, MED. 0.78m x 0.80m x 1.20m	SP/DVPM	Estoque material novo	NF227	07/02/2017	R\$ 370,00	Ótimo
63515	MESA, MDF, MED. 0.78m x 0.80m x 1.20m	SP/DVPM	Estoque material novo	NF227	07/02/2017	R\$ 370,00	Ótimo
63516	MESA, MDF, MED. 0.78m x 0.80m x 1.20m	SP/DVPM	Estoque material novo	NF227	07/02/2017	R\$ 370,00	Ótimo
63517	Scanner Kodak III50	VTJ3/FHR	Secretaria	NF2475	26/01/2017	R\$ 1.448,50	Ótimo
63518	Scanner Kodak III50	UPJ1/FHR	Recepção	NF2475	26/01/2017	R\$ 1.448,50	Ótimo
63519	Scanner Kodak III50	CJSCC/FHR	Salas do Setor	NF2475	26/01/2017	R\$ 1.448,50	Ótimo
63520	Scanner Kodak III50	DVTICP/TJ	Salas do PROJUD no Anexo	NF2475	26/01/2017	R\$ 1.448,50	Ótimo
63521	Scanner Kodak III50	CEJUSCVF/FHR	Salas do setor	NF2475	26/01/2017	R\$ 1.448,50	Ótimo
63522	Scanner Kodak III50	DVTICP/TJ	Salas do PROJUD no Anexo	NF2475	26/01/2017	R\$ 1.448,50	Ótimo
63523	Scanner Kodak III50	SCCCM1/TJ	Secretaria da 1ª Câmara Criminal	NF2475	26/01/2017	R\$ 1.448,50	Ótimo
63524	Scanner Kodak III50	STAM/FHR	Salas da Assistência Militar	NF2475	26/01/2017	R\$ 1.448,50	Ótimo
63525	Scanner Kodak III50	DVTICP/TJ	Salas do PROJUD no Anexo	NF2475	26/01/2017	R\$ 1.448,50	Ótimo
63526	Scanner Kodak III50	CCC1/TJ	Secretaria da 1ª Câmara Cível	NF2475	26/01/2017	R\$ 1.448,50	Ótimo

O original deste documento é eletrônico e foi assinado digitalmente por EDUARDO MARTINS DE SOUZA e DOMINGOS JORGE CHALUB PEREIRA. Para verificar a autenticidade desta cópia impressa, acesse o site <https://caixa.ufrj.br/verificaAssinatura> e informe o número de processo, o nome do usuário e o código de verificação.

63527	Scanner Kodak III50	DVOF/TJ	Divisão de Orçamento e Finanças	NF2475	26/01/2017	R\$ 1.448,50	Ótimo
63528	Scanner Kodak III50	SNAJV/FHR	Sala do Setor	NF2475	26/01/2017	R\$ 1.448,50	Ótimo
63529	Scanner Kodak III50	DVTICP/TJ	Salas do PROJUD no Anexo	NF2475	26/01/2017	R\$ 1.448,50	Ótimo
63530	Scanner Kodak III50	DVTICP/TJ	Salas do PROJUD no Anexo	NF2475	26/01/2017	R\$ 1.448,50	Ótimo
63531	Scanner Kodak III50	VTJ3/FHR	Secretaria	NF2475	26/01/2017	R\$ 1.448,50	Ótimo
63532	Scanner Kodak III50	VFAM6/FHR	SALAS DO CARTÓRIO	NF2475	26/01/2017	R\$ 1.448,50	Ótimo
63533	Scanner Kodak III50	GABDDJCP/TJ	Gabinete	NF2475	26/01/2017	R\$ 1.448,50	Ótimo
63534	Scanner Kodak III50	SCCCM2/TJ	Secretaria da 2ª Câmara Criminal	NF2475	26/01/2017	R\$ 1.448,50	Ótimo
63535	Scanner Kodak III50	PTJ/TJ	Salas do Protocolo	NF2475	26/01/2017	R\$ 1.448,50	Ótimo
63536	Scanner Kodak III50	SINF/FMHR	Sala do Setor de Suporte/FMHR	NF2475	26/01/2017	R\$ 1.448,50	Ótimo
63537	Scanner Kodak III50	DVTICP/TJ	Salas do PROJUD no Anexo	NF2475	26/01/2017	R\$ 1.448,50	Ótimo
63538	Scanner Kodak III50	SGJ/TJAM	Secretaria Geral de Justiça	NF2475	26/01/2017	R\$ 1.448,50	Ótimo
63539	Scanner Kodak III50	CIITAMA	Salas do Cartório	NF2475	26/01/2017	R\$ 1.448,50	Ótimo
63540	Scanner Kodak III50	CJSCC/FHR	Salas do Setor	NF2475	26/01/2017	R\$ 1.448,50	Ótimo
63541	Scanner Kodak III50	CIBERUR	Salas do Cartório	NF2475	26/01/2017	R\$ 1.448,50	Ótimo
63542	Scanner Kodak III50	DVTICP/TJ	Salas do PROJUD no Anexo	NF2475	26/01/2017	R\$ 1.448,50	Ótimo
63543	Scanner Kodak III50	CPP/TJAM	Sala da Coord.de Processos e	NF2475	26/01/2017	R\$ 1.448,50	Ótimo
63544	Scanner Kodak III50	SP/DVPM	Materiais a Localizar	NF2475	26/01/2017	R\$ 1.448,50	Ótimo
63545	Scanner Kodak III50	SA/DVPM	Setor de Almoxarifado	NF2475	26/01/2017	R\$ 1.448,50	Ótimo
63546	Scanner Kodak III50	CJSCC/FHR	Salas do Setor	NF2475	26/01/2017	R\$ 1.448,50	Ótimo
63547	Scanner Kodak III50	CIRPEVA	Salas do Cartório	NF2475	26/01/2017	R\$ 1.448,50	Ótimo
63548	Scanner Kodak III50	CIANORI	Salas do Cartório	NF2475	26/01/2017	R\$ 1.448,50	Ótimo
63549	Scanner Kodak III50	SP/DVPM	Material com Avaria	NF2475	26/01/2017	R\$ 1.448,50	Ótimo
63550	Scanner Kodak III50	DVTICP/TJ	Salas do PROJUD no Anexo	NF2475	26/01/2017	R\$ 1.448,50	Ótimo
63551	Scanner Kodak III50	SCCR/TJ	Secretaria das Câmaras Reunidas	NF2475	26/01/2017	R\$ 1.448,50	Ótimo
63552	Scanner Kodak III50	DVTICP/TJ	Salas do PROJUD no Anexo	NF2475	26/01/2017	R\$ 1.448,50	Ótimo
63553	Scanner Kodak III50	COPJ1G/FHR	Coord. de Protocolo Judicial de 1º	NF2475	26/01/2017	R\$ 1.448,50	Ótimo
63554	Scanner Kodak III50	DVTICP/TJ	Salas do PROJUD no Anexo	NF2475	26/01/2017	R\$ 1.448,50	Ótimo
63555	Scanner Kodak III50	PTJ/TJ	Salas do Protocolo	NF2475	26/01/2017	R\$ 1.448,50	Ótimo
63556	Scanner Kodak III50	JUICV/SS	Juiz. da Inf. e Juv. Cível: Serv.	NF2475	26/01/2017	R\$ 1.448,50	Ótimo
63557	Scanner Kodak III50	DVTICP/TJ	Salas do PROJUD no Anexo	NF2475	26/01/2017	R\$ 1.448,50	Ótimo
63558	Scanner Kodak III50	CIHU/1V	Salas do Cartório	NF2475	26/01/2017	R\$ 1.448,50	Ótimo
63559	Scanner Kodak III50	VCV5/FHR	Salas do Cartório	NF2475	26/01/2017	R\$ 1.448,50	Ótimo
63560	Scanner Kodak III50	COPJ1G/FHR	Coord. de Protocolo Judicial de 1º	NF2475	26/01/2017	R\$ 1.448,50	Ótimo
63561	Scanner Kodak III50	CODP1G/CGJ	Coord. de Dist. Processual de 1º	NF2475	26/01/2017	R\$ 1.448,50	Ótimo
63562	Scanner Kodak III50	DVTICP/TJ	Salas do PROJUD no Anexo	NF2475	26/01/2017	R\$ 1.448,50	Ótimo
63563	Scanner Kodak III50	CJSCC/FHR	Salas do Setor	NF2475	26/01/2017	R\$ 1.448,50	Ótimo
63564	Scanner Kodak III50	COPJ1G/FHR	Coord. de Protocolo Judicial de 1º	NF2475	26/01/2017	R\$ 1.448,50	Ótimo
63565	Scanner Kodak III50	CITEFE/1JE	Salas do Cartório	NF2475	26/01/2017	R\$ 1.448,50	Ótimo
63566	Scanner Kodak III50	VFAM2/FLFR	Salas do Cartório	NF2475	26/01/2017	R\$ 1.448,50	Ótimo
63567	Scanner Kodak III50	VFAM8/FHR	Salas do Cartório	NF2475	26/01/2017	R\$ 1.448,50	Ótimo
63568	Scanner Kodak III50	CGJ	Setor de Correição da C.G.J.	NF2475	26/01/2017	R\$ 1.448,50	Ótimo
63569	Scanner Kodak III50	SCCIGAF/TJ	Sec.Controle Int.Gestão Adm e	NF2475	26/01/2017	R\$ 1.448,50	Ótimo
63570	Scanner Kodak III50	COPJ1G/FHR	Coord. de Protocolo Judicial de 1º	NF2475	26/01/2017	R\$ 1.448,50	Ótimo
63571	Scanner Kodak III50	SP/DVPM	Materiais a Localizar	NF2475	26/01/2017	R\$ 1.448,50	Ótimo
63572	Scanner Kodak III50	JECV2/PROCON	Salas do Cartório	NF2475	26/01/2017	R\$ 1.448,50	Ótimo
63573	Scanner Kodak III50	JUICV/SEC	Juizado da Inf. e Juv. Cível:	NF2475	26/01/2017	R\$ 1.448,50	Ótimo
63574	Scanner Kodak III50	CJSCC/FHR	Salas do Setor	NF2475	26/01/2017	R\$ 1.448,50	Ótimo
63575	Scanner Kodak III50	CIHU/1JE	Salas do Cartório	NF2475	26/01/2017	R\$ 1.448,50	Ótimo
63576	Scanner Kodak III50	STCERT/CGJ	Setor de Certidão da CGJ	NF2475	26/01/2017	R\$ 1.448,50	Ótimo
63577	Scanner Kodak III50	CIauta	Salas do Cartório	NF2475	26/01/2017	R\$ 1.448,50	Ótimo
63578	Scanner Kodak III50	DVEXPED/TJ	Divisão de Expediente Judicial	NF2475	26/01/2017	R\$ 1.448,50	Ótimo
63579	Scanner Kodak III50	SCCCM1/TJ	Secretaria da 1ª Câmara Criminal	NF2475	26/01/2017	R\$ 1.448,50	Ótimo
63580	Scanner Kodak III50	16JECV/FAM	Salas do Cartório	NF2475	26/01/2017	R\$ 1.448,50	Ótimo
63581	Scanner Kodak III50	ESMAM	Escola Superior da Magistratura	NF2475	26/01/2017	R\$ 1.448,50	Ótimo
63582	Scanner Kodak III50	DVTICP/TJ	Salas do PROJUD no Anexo	NF2475	26/01/2017	R\$ 1.448,50	Ótimo
63583	Scanner Kodak III50	DVTICP/TJ	Salas do PROJUD no Anexo	NF2475	26/01/2017	R\$ 1.448,50	Ótimo
63584	Scanner Kodak III50	DVTICP/TJ	Salas do PROJUD no Anexo	NF2475	26/01/2017	R\$ 1.448,50	Ótimo
63585	Scanner Kodak III50	CIRPEVA	Salas do Cartório	NF2475	26/01/2017	R\$ 1.448,50	Ótimo
63586	Scanner Kodak III50	VEPC/FHR	Salas do Cartório	NF2475	26/01/2017	R\$ 1.448,50	Ótimo
63587	Scanner Kodak III50	VFAM2/FLFR	Salas do Cartório	NF2475	26/01/2017	R\$ 1.448,50	Ótimo
63588	Scanner Kodak III50	COPJ1G/FHR	Coord. de Protocolo Judicial de 1º	NF2475	26/01/2017	R\$ 1.448,50	Ótimo
63589	Scanner Kodak III50	CIATNOR	Salas do Cartório	NF2475	26/01/2017	R\$ 1.448,50	Ótimo
63590	Scanner Kodak III50	STAJUI/FAM	Setor de Ajuizamento do FAM	NF2475	26/01/2017	R\$ 1.448,50	Ótimo
63591	Scanner Kodak III50	STAJUI/FLFR	Setor de Ajuizamento do FLFR	NF2475	26/01/2017	R\$ 1.448,50	Ótimo
63592	Scanner Kodak III50	CJSCC/FHR	Salas do Setor	NF2475	26/01/2017	R\$ 1.448,50	Ótimo
63593	Scanner Kodak III50	JECV2/PROCON	Salas do Cartório	NF2475	26/01/2017	R\$ 1.448,50	Ótimo
63594	Scanner Kodak III50	COPJ1G/FHR	Coord. de Protocolo Judicial de 1º	NF2475	26/01/2017	R\$ 1.448,50	Ótimo
63595	Scanner Kodak III50	VCV19/FHR	Salas do Cartório	NF2475	26/01/2017	R\$ 1.448,50	Ótimo
63596	Scanner Kodak III50	STAJUI/FLFR	Setor de Ajuizamento do FLFR	NF2475	26/01/2017	R\$ 1.448,50	Ótimo
63597	Scanner Kodak III50	STCERT/CGJ	Setor de Certidão da CGJ	NF2475	26/01/2017	R\$ 1.448,50	Ótimo
63598	Scanner Kodak III50	CEJUSCVF/FHR	Salas do setor	NF2475	26/01/2017	R\$ 1.448,50	Ótimo
63599	Scanner Kodak III50	COPJ1G/FHR	Coord. de Protocolo Judicial de 1º	NF2475	26/01/2017	R\$ 1.448,50	Ótimo
63600	Scanner Kodak III50	VCV19/FHR	Salas do Cartório	NF2475	26/01/2017	R\$ 1.448,50	Ótimo
63601	Scanner Kodak III50	DVTIC/TJ	Sala da Div.Tec. Inf. e	NF2475	26/01/2017	R\$ 1.448,50	Ótimo
63602	Scanner Kodak III50	DVTIC/TJ	Sala da Div.Tec. Inf. e	NF2475	26/01/2017	R\$ 1.448,50	Ótimo
63603	Scanner Kodak III50	VECTE3/FHR	sala do cartorio	NF2475	26/01/2017	R\$ 1.448,50	Ótimo
63604	Scanner Kodak III50	DVEXPED/TJ	Divisão de Expediente Judicial	NF2475	26/01/2017	R\$ 1.448,50	Ótimo
63605	Scanner Kodak III50	COPJ1G/FHR	Coord. de Protocolo Judicial de 1º	NF2475	26/01/2017	R\$ 1.448,50	Ótimo
63606	Scanner Kodak III50	STAJUI/FLFR	Setor de Ajuizamento do FLFR	NF2475	26/01/2017	R\$ 1.448,50	Ótimo
63607	Scanner Kodak III50	CITAB/2V	Salas do Cartório	NF2475	26/01/2017	R\$ 1.448,50	Ótimo
63608	Scanner Kodak III50	CIPFIG	Salas do Cartório	NF2475	26/01/2017	R\$ 1.448,50	Ótimo
63609	Scanner Kodak III50	STAJUI/FAM	Setor de Ajuizamento do FAM	NF2475	26/01/2017	R\$ 1.448,50	Ótimo
63610	Scanner Kodak III50	STAJUI/FAM	Setor de Ajuizamento do FAM	NF2475	26/01/2017	R\$ 1.448,50	Ótimo
63611	Scanner Kodak III50	STAJUI/FAM	Setor de Ajuizamento do FAM	NF2475	26/01/2017	R\$ 1.448,50	Ótimo
63612	Scanner Kodak III50	STAJUI/FLFR	Setor de Ajuizamento do FLFR	NF2475	26/01/2017	R\$ 1.448,50	Ótimo
63613	Scanner Kodak III50	COPJ1G/FHR	Coord. de Protocolo Judicial de 1º	NF2475	26/01/2017	R\$ 1.448,50	Ótimo
63614	Scanner Kodak III50	VTJ2/FHR	Salas do Cartório	NF2475	26/01/2017	R\$ 1.448,50	Ótimo
63615	Scanner Kodak III50	COPJ1G/FHR	Coord. de Protocolo Judicial de 1º	NF2475	26/01/2017	R\$ 1.448,50	Ótimo
63616	Scanner Kodak III50	VFP2/FHR	Salas do Cartório	NF2475	26/01/2017	R\$ 1.448,50	Ótimo
63617	Servidor Nutanix/NX-8035/N	SP/DVPM	Estoque material novo	NF24	30/12/2016	R\$ 167.708,00	Ótimo
63618	Servidor Nutanix/NX-8035/N	SP/DVPM	Estoque material novo	NF24	30/12/2016	R\$ 167.708,00	Ótimo

63619	Servidor Nutanix/NX-8035/N	SP/DVPM	Estoque material novo	NF24	30/12/2016	R\$ 167.708,00		Ótimo
63620	Bomba da água submersa (Motor BRP300/LO	DVENG/TC	Divisão e Engenharia (Torre Civel)	NF16194	09/01/2017	R\$ 2.120,00		Ótimo
63621	Bomba da água submersa (Motor BRP300/LO	DVENG/TC	Divisão e Engenharia (Torre Civel)	NF16194	09/01/2017	R\$ 2.120,00		Ótimo
63622	AR CONDICIONADO - 12.000 BTUS	SP/DVPM	Estoque material novo	NF18168	18/11/2016	R\$ 1.000,00		Ótimo
63623	AR CONDICIONADO - 12.000 BTUS	SP/DVPM	Estoque material novo	NF18168	18/11/2016	R\$ 1.000,00		Ótimo
63624	AR CONDICIONADO - 12.000 BTUS	SP/DVPM	Estoque material novo	NF18168	18/11/2016	R\$ 1.000,00		Ótimo
63625	AR CONDICIONADO - 12.000 BTUS	SP/DVPM	Estoque material novo	NF18168	18/11/2016	R\$ 1.000,00		Ótimo
63626	AR CONDICIONADO - 12.000 BTUS	SP/DVPM	Estoque material novo	NF18168	18/11/2016	R\$ 1.000,00		Ótimo
63627	AR CONDICIONADO - 12.000 BTUS	SP/DVPM	Estoque material novo	NF18168	18/11/2016	R\$ 1.000,00		Ótimo
63628	AR CONDICIONADO - 12.000 BTUS	SP/DVPM	Estoque material novo	NF18168	18/11/2016	R\$ 1.000,00		Ótimo
63629	AR CONDICIONADO - 12.000 BTUS	SP/DVPM	Estoque material novo	NF18168	18/11/2016	R\$ 1.000,00		Ótimo
63630	AR CONDICIONADO - 18.000 BTU	SP/DVPM	Estoque material novo	NF18168	18/11/2016	R\$ 1.400,00		Ótimo
63631	AR CONDICIONADO - 18.000 BTU	SP/DVPM	Estoque material novo	NF18168	18/11/2016	R\$ 1.400,00		Ótimo
63632	AR CONDICIONADO,SPLIT,24.000 BTUS-	SP/DVPM	Estoque material novo	NF18168	18/11/2016	R\$ 1.800,00		Ótimo
63633	AR CONDICIONADO,SPLIT,36.000 BTUS-	SP/DVPM	Estoque material novo	NF18168	18/11/2016	R\$ 3.250,00		Ótimo
63634	AR CONDICIONADO,SPLIT,36.000 BTUS-	SP/DVPM	Estoque material novo	NF18168	18/11/2016	R\$ 3.250,00		Ótimo
63635	AR CONDICIONADO,SPLIT,36.000 BTUS-	SP/DVPM	Estoque material novo	NF18168	18/11/2016	R\$ 3.250,00		Ótimo
63636	AR CONDICIONADO,SPLIT,36.000 BTUS-	SP/DVPM	Estoque material novo	NF18168	18/11/2016	R\$ 3.250,00		Ótimo
63637	AR CONDICIONADO,SPLIT,36.000 BTUS-	SP/DVPM	Estoque material novo	NF18168	18/11/2016	R\$ 3.250,00		Ótimo
63638	CADEIRA GIRATORIA,ASSENTO/ENCOSTO ALTO	GABPRES	Gabinete da Presidencia	NF50441	02/03/2017	R\$ 507,00	2017NE00235	Ótimo
63639	CADEIRA GIRATORIA,ASSENTO/ENCOSTO ALTO	GABPRES	Gabinete da Presidencia	NF50441	02/03/2017	R\$ 507,00	2017NE00235	Ótimo
63640	CADEIRA GIRATORIA,ASSENTO/ENCOSTO ALTO	GABPRES	Gabinete da Presidencia	NF50441	02/03/2017	R\$ 507,00	2017NE00235	Ótimo
63641	CADEIRA GIRATORIA,ASSENTO/ENCOSTO ALTO	JECR18/UNL	Salas do Cartório	NF50441	02/03/2017	R\$ 507,00	2017NE00235	Ótimo
63642	CADEIRA GIRATORIA,ASSENTO/ENCOSTO ALTO	GABPRES	Gabinete da Presidencia	NF50441	02/03/2017	R\$ 507,00	2017NE00235	Ótimo
63643	CADEIRA GIRATORIA,ASSENTO/ENCOSTO ALTO	GABPRES	Gabinete da Presidencia	NF50441	02/03/2017	R\$ 507,00	2017NE00235	Ótimo
63644	CADEIRA GIRATORIA,ASSENTO/ENCOSTO ALTO	GABPRES	Gabinete da Presidencia	NF50441	02/03/2017	R\$ 507,00	2017NE00235	Ótimo
63645	CADEIRA GIRATORIA,ASSENTO/ENCOSTO ALTO	GABPRES	Gabinete da Presidencia	NF50441	02/03/2017	R\$ 507,00	2017NE00235	Ótimo
63646	CADEIRA GIRATORIA,ASSENTO/ENCOSTO ALTO	GABPRES	Gabinete da Presidencia	NF50441	02/03/2017	R\$ 507,00	2017NE00235	Ótimo
63647	CADEIRA GIRATORIA,ASSENTO/ENCOSTO ALTO	GABPRES	Gabinete da Presidencia	NF50441	02/03/2017	R\$ 507,00	2017NE00235	Ótimo
63648	CADEIRA GIRATORIA,ASSENTO/ENCOSTO ALTO	GABPRES	Gabinete da Presidencia	NF50441	02/03/2017	R\$ 507,00	2017NE00235	Ótimo
63649	CADEIRA GIRATORIA,ASSENTO/ENCOSTO ALTO	JECR18/UNL	Salas do Cartório	NF50441	02/03/2017	R\$ 507,00	2017NE00235	Ótimo
63650	CADEIRA GIRATORIA,ASSENTO/ENCOSTO ALTO	GABPRES	Gabinete da Presidencia	NF50441	02/03/2017	R\$ 507,00	2017NE00235	Ótimo
63651	CADEIRA GIRATORIA,ASSENTO/ENCOSTO ALTO	JECR18/UNL	Salas do Cartório	NF50441	02/03/2017	R\$ 507,00	2017NE00235	Ótimo
63652	CADEIRA GIRATORIA,ASSENTO/ENCOSTO ALTO	GABPRES	Gabinete da Presidencia	NF50441	02/03/2017	R\$ 507,00	2017NE00235	Ótimo
63653	CADEIRA GIRATORIA,ASSENTO/ENCOSTO ALTO	JECV15/FMV	Salas do Cartório	NF50441	02/03/2017	R\$ 507,00	2017NE00235	Ótimo
63654	CADEIRA GIRATORIA,ASSENTO/ENCOSTO ALTO	GABPRES	Gabinete da Presidencia	NF50441	02/03/2017	R\$ 507,00	2017NE00235	Ótimo
63655	CADEIRA GIRATORIA,ASSENTO/ENCOSTO ALTO	GABPRES	Gabinete da Presidencia	NF50441	02/03/2017	R\$ 507,00	2017NE00235	Ótimo
63656	CADEIRA GIRATORIA,ASSENTO/ENCOSTO ALTO	GABPRES	Gabinete da Presidencia	NF50441	02/03/2017	R\$ 507,00	2017NE00235	Ótimo
63657	CADEIRA GIRATORIA,ASSENTO/ENCOSTO ALTO	JECR18/UNL	Salas do Cartório	NF50441	02/03/2017	R\$ 507,00	2017NE00235	Ótimo
63658	CADEIRA GIRATORIA,ASSENTO/ENCOSTO ALTO	STIAUX/CGJ	Setor de Juizes Auxiliares da CGJ	NF50441	02/03/2017	R\$ 507,00	2017NE00235	Ótimo
63659	CADEIRA GIRATORIA,ASSENTO/ENCOSTO ALTO	STIAUXP/TJ	Setor dos Juizes Aux da	NF50441	02/03/2017	R\$ 507,00	2017NE00235	Ótimo
63660	CADEIRA GIRATORIA,ASSENTO/ENCOSTO ALTO	VECCDSCA1/FHR	SALAS DO CARTÓRIO	NF50441	02/03/2017	R\$ 507,00	2017NE00235	Ótimo
63661	CADEIRA GIRATORIA,ASSENTO/ENCOSTO ALTO	VECCDSCA1/FHR	SALAS DO CARTÓRIO	NF50441	02/03/2017	R\$ 507,00	2017NE00235	Ótimo
63662	CADEIRA GIRATORIA,ASSENTO/ENCOSTO ALTO	VECCDSCA1/FHR	SALAS DO CARTÓRIO	NF50441	02/03/2017	R\$ 507,00	2017NE00235	Ótimo
63663	CADEIRA GIRATORIA,ASSENTO/ENCOSTO ALTO	VECCDSCA1/FHR	SALAS DO CARTÓRIO	NF50441	02/03/2017	R\$ 507,00	2017NE00235	Ótimo
63664	CADEIRA GIRATORIA,ASSENTO/ENCOSTO ALTO	VECCDSCA1/FHR	SALAS DO CARTÓRIO	NF50441	02/03/2017	R\$ 507,00	2017NE00235	Ótimo
63665	CADEIRA GIRATORIA,ASSENTO/ENCOSTO ALTO	VECCDSCA1/FHR	SALAS DO CARTÓRIO	NF50441	02/03/2017	R\$ 507,00	2017NE00235	Ótimo
63666	CADEIRA GIRATORIA,ASSENTO/ENCOSTO ALTO	VECCDSCA1/FHR	SALAS DO CARTÓRIO	NF50441	02/03/2017	R\$ 507,00	2017NE00235	Ótimo
63667	CADEIRA GIRATORIA,ASSENTO/ENCOSTO ALTO	STAJP/TJ	Sala Ass. Adm e Juridica da	NF50441	02/03/2017	R\$ 507,00	2017NE00235	Ótimo
63668	CADEIRA GIRATORIA,ASSENTO/ENCOSTO ALTO	STAJP/TJ	Sala Ass. Adm e Juridica da	NF50441	02/03/2017	R\$ 507,00	2017NE00235	Ótimo
63669	CADEIRA GIRATORIA,ASSENTO/ENCOSTO ALTO	STAJP/TJ	Sala Ass. Adm e Juridica da	NF50441	02/03/2017	R\$ 507,00	2017NE00235	Ótimo
63670	CADEIRA GIRATORIA,ASSENTO/ENCOSTO ALTO	STAJP/TJ	Sala Ass. Adm e Juridica da	NF50441	02/03/2017	R\$ 507,00	2017NE00235	Ótimo
63671	CADEIRA GIRATORIA,ASSENTO/ENCOSTO ALTO	STAJP/TJ	Sala Ass. Adm e Juridica da	NF50441	02/03/2017	R\$ 507,00	2017NE00235	Ótimo
63672	CADEIRA GIRATORIA,ASSENTO/ENCOSTO ALTO	STIAUX/CGJ	Setor de Juizes Auxiliares da CGJ	NF50441	02/03/2017	R\$ 507,00	2017NE00235	Ótimo
63673	CADEIRA GIRATORIA,ASSENTO/ENCOSTO ALTO	DVTC/TJ	Sala da Div.Tec. Inf. e	NF50441	02/03/2017	R\$ 507,00	2017NE00235	Ótimo
63674	CADEIRA GIRATORIA,ASSENTO/ENCOSTO ALTO	DVOF/TJ	Divisão de Orçamento e Finanças	NF50441	02/03/2017	R\$ 507,00	2017NE00235	Ótimo
63675	CADEIRA GIRATORIA,ASSENTO/ENCOSTO ALTO	DVOF/TJ	Divisão de Orçamento e Finanças	NF50441	02/03/2017	R\$ 507,00	2017NE00235	Ótimo
63676	CADEIRA GIRATORIA,ASSENTO/ENCOSTO ALTO	DVSS/CAJFL	Divisão de Serviço Social	NF50441	02/03/2017	R\$ 507,00	2017NE00235	Ótimo
63677	CADEIRA GIRATORIA,ASSENTO/ENCOSTO ALTO	EASTJAM	Sala da Escola de Aperf. do	NF50441	02/03/2017	R\$ 507,00	2017NE00235	Ótimo
63678	CADEIRA GIRATORIA,ASSENTO/ENCOSTO ALTO	EASTJAM	Sala da Escola de Aperf. do	NF50441	02/03/2017	R\$ 507,00	2017NE00235	Ótimo
63679	CADEIRA GIRATORIA,ASSENTO/ENCOSTO ALTO	EASTJAM	Sala da Escola de Aperf. do	NF50441	02/03/2017	R\$ 507,00	2017NE00235	Ótimo
63680	CADEIRA GIRATORIA,ASSENTO/ENCOSTO ALTO	EASTJAM	Sala da Escola de Aperf. do	NF50441	02/03/2017	R\$ 507,00	2017NE00235	Ótimo
63681	CADEIRA GIRATORIA,ASSENTO/ENCOSTO ALTO	EASTJAM	Sala da Escola de Aperf. do	NF50441	02/03/2017	R\$ 507,00	2017NE00235	Ótimo
63682	CADEIRA GIRATORIA,ASSENTO/ENCOSTO ALTO	EASTJAM	Sala da Escola de Aperf. do	NF50441	02/03/2017	R\$ 507,00	2017NE00235	Ótimo
63683	CADEIRA GIRATORIA,ASSENTO/ENCOSTO ALTO	EASTJAM	Sala da Escola de Aperf. do	NF50441	02/03/2017	R\$ 507,00	2017NE00235	Ótimo
63684	CADEIRA GIRATORIA,ASSENTO/ENCOSTO ALTO	EASTJAM	Sala da Escola de Aperf. do	NF50441	02/03/2017	R\$ 507,00	2017NE00235	Ótimo
63685	CADEIRA GIRATORIA,ASSENTO/ENCOSTO ALTO	EASTJAM	Sala da Escola de Aperf. do	NF50441	02/03/2017	R\$ 507,00	2017NE00235	Ótimo
63686	CADEIRA GIRATORIA,ASSENTO/ENCOSTO ALTO	EASTJAM	Sala da Escola de Aperf. do	NF50441	02/03/2017	R\$ 507,00	2017NE00235	Ótimo
63687	CADEIRA GIRATORIA,ASSENTO/ENCOSTO ALTO	EASTJAM	Sala da Escola de Aperf. do	NF50441	02/03/2017	R\$ 507,00	2017NE00235	Ótimo
63688	CADEIRA GIRATORIA,ASSENTO/ENCOSTO ALTO	EASTJAM	Sala da Escola de Aperf. do	NF50441	02/03/2017	R\$ 507,00	2017NE00235	Ótimo
63689	CADEIRA GIRATORIA,ASSENTO/ENCOSTO ALTO	EASTJAM	Sala da Escola de Aperf. do	NF50441	02/03/2017	R\$ 507,00	2017NE00235	Ótimo
63690	CADEIRA GIRATORIA,ASSENTO/ENCOSTO ALTO	MP/FHR	SALA DO MINISTERIO PUBLICO	NF50441	02/03/2017	R\$ 507,00	2017NE00235	Ótimo
63691	CADEIRA GIRATORIA,ASSENTO/ENCOSTO ALTO	CIUARI	Salas do Cartório	NF50441	02/03/2017	R\$ 507,00	2017NE00235	Ótimo
63692	CADEIRA GIRATORIA,ASSENTO/ENCOSTO ALTO	JECV6/FMV	Salas do Cartório	NF50441	02/03/2017	R\$ 507,00	2017NE00235	Ótimo
63693	CADEIRA GIRATORIA,ASSENTO/ENCOSTO ALTO	CIUARI	Salas do Cartório	NF50441	02/03/2017	R\$ 507,00	2017NE00235	Ótimo
63694	CADEIRA GIRATORIA,ASSENTO/ENCOSTO ALTO	CIUARI	Salas do Cartório	NF50441	02/03/2017	R\$ 507,00	2017NE00235	Ótimo
63695	CADEIRA GIRATORIA,ASSENTO/ENCOSTO ALTO	JECV6/FMV	Salas do Cartório	NF50441	02/03/2017	R\$ 507,00	2017NE00235	Ótimo
63696	CADEIRA GIRATORIA,ASSENTO/ENCOSTO ALTO	CIUARI	Salas do Cartório	NF50441	02/03/2017	R\$ 507,00	2017NE00235	Ótimo
63697	CADEIRA GIRATORIA,ASSENTO/ENCOSTO ALTO	MP/FHR	SALA DO MINISTERIO PUBLICO	NF50441	02/03/2017	R\$ 507,00	2017NE00235	Ótimo
63698	CADEIRA GIRATORIA,ASSENTO/ENCOSTO ALTO	JECV6/FMV	Salas do Cartório	NF50441	02/03/2017	R\$ 507,00	2017NE00235	Ótimo
63699	CADEIRA GIRATORIA,ASSENTO/ENCOSTO ALTO	CIUARI	Salas do Cartório	NF50441	02/03/2017	R\$ 507,00	2017NE00235	Ótimo
63700	CADEIRA GIRATORIA,ASSENTO/ENCOSTO ALTO	JECV6/FMV	Salas do Cartório	NF50441	02/03/2017	R\$ 507,00	2017NE00235	Ótimo
63701	CADEIRA GIRATORIA,ASSENTO/ENCOSTO ALTO	MP/FHR	SALA DO MINISTERIO PUBLICO	NF50441	02/03/2017	R\$ 507,00	2017NE00235	Ótimo
63702	CADEIRA GIRATORIA,ASSENTO/ENCOSTO ALTO	DVSS/CAJFL	Divisão de Serviço Social	NF50441	02/03/2017	R\$ 507,00	2017NE00235	Ótimo
63703	CADEIRA GIRATORIA,ASSENTO/ENCOSTO ALTO	MP/FHR	SALA DO MINISTERIO PUBLICO	NF50441	02/03/2017	R\$ 507,00	2017NE00235	Ótimo
63704	CADEIRA GIRATORIA,ASSENTO/ENCOSTO ALTO	GABDJRSF/TJ	Sala do Gab. Des. Jomar Ricardo	NF50441	02/03/2017	R\$ 507,00	2017NE00235	Ótimo
63705	CADEIRA GIRATORIA,ASSENTO/ENCOSTO ALTO	SA/DVPM	Setor de Almozarifado	NF50441	02/03/2017	R\$ 507,00	2017NE00235	Ótimo
63706	CADEIRA GIRATORIA,ASSENTO/ENCOSTO ALTO	CIUARI	Salas do Cartório	NF50441	02/03/2017	R\$ 507,00	2017NE00235	Ótimo
63707	CADEIRA GIRATORIA,ASSENTO/ENCOSTO ALTO	GABDJRSF/TJ	Sala do Gab. Des. Jomar Ricardo	NF50441	02/03/2017	R\$ 507,00	2017NE00235	Ótimo
63708	CADEIRA GIRATORIA,ASSENTO/ENCOSTO ALTO	JECV6/FMV	Salas do Cartório	NF50441	02/03/2017	R\$ 507,00	2017NE00235	Ótimo
63709	CADEIRA GIRATORIA,ASSENTO/ENCOSTO ALTO	UPJ1/FHR	Recepção	NF50441	02/03/2017	R\$ 507,00	2017NE00235	Ótimo
63710	CADEIRA GIRATORIA,ASSENTO/ENCOSTO ALTO	DVSS/CAJFL	Divisão de Serviço Social	NF50441	02/03/2017	R\$ 507,00	2017NE00235	Ótimo









64079	NOBREAK DE 1.2 VA	COCM/FHR	Coordenadoria de Central de	NF161626	16/03/2017	R\$ 450,00	2017NE00314	Ótimo
64080	NOBREAK DE 1.2 VA	COCM/FHR	Coordenadoria de Central de	NF161626	16/03/2017	R\$ 450,00	2017NE00314	Ótimo
64081	NOBREAK DE 1.2 VA	COCM/FHR	Coordenadoria de Central de	NF161626	16/03/2017	R\$ 450,00	2017NE00314	Ótimo
64082	NOBREAK DE 1.2 VA	VCV11/FMNV	Salas do Cartório	NF161626	16/03/2017	R\$ 450,00	2017NE00314	Ótimo
64083	NOBREAK DE 1.2 VA	JECV8/UNL	Salas do Cartório	NF161626	16/03/2017	R\$ 450,00	2017NE00314	Ótimo
64084	NOBREAK DE 1.2 VA	JECV8/UNL	Salas do Cartório	NF161626	16/03/2017	R\$ 450,00	2017NE00314	Ótimo
64085	NOBREAK DE 1.2 VA	JECV8/UNL	Salas do Cartório	NF161626	16/03/2017	R\$ 450,00	2017NE00314	Ótimo
64086	NOBREAK DE 1.2 VA	COOUV/FEMV	Sala da Coord. Ouvidoria Geral	NF161626	16/03/2017	R\$ 450,00	2017NE00314	Ótimo
64087	NOBREAK DE 1.2 VA	JECV8/UNL	Salas do Cartório	NF161626	16/03/2017	R\$ 450,00	2017NE00314	Ótimo
64088	NOBREAK DE 1.2 VA	JECV8/UNL	Salas do Cartório	NF161626	16/03/2017	R\$ 450,00	2017NE00314	Ótimo
64089	NOBREAK DE 1.2 VA	JECR18/UNL	Salas do Cartório	NF161626	16/03/2017	R\$ 450,00	2017NE00314	Ótimo
64090	NOBREAK DE 1.2 VA	JECR18/UNL	Salas do Cartório	NF161626	16/03/2017	R\$ 450,00	2017NE00314	Ótimo
64091	NOBREAK DE 1.2 VA	JECR18/UNL	Salas do Cartório	NF161626	16/03/2017	R\$ 450,00	2017NE00314	Ótimo
64092	NOBREAK DE 1.2 VA	SP/DVPM	Material com Avaria	NF161626	16/03/2017	R\$ 450,00	2017NE00314	Ótimo
64093	NOBREAK DE 1.2 VA	JECR18/UNL	Salas do Cartório	NF161626	16/03/2017	R\$ 450,00	2017NE00314	Ótimo
64094	NOBREAK DE 1.2 VA	JECR18/UNL	Salas do Cartório	NF161626	16/03/2017	R\$ 450,00	2017NE00314	Ótimo
64095	NOBREAK DE 1.2 VA	UPJ1/FHR	Recepção	NF161626	16/03/2017	R\$ 450,00	2017NE00314	Ótimo
64096	NOBREAK DE 1.2 VA	COOUV/FEMV	Sala da Coord. Ouvidoria Geral	NF161626	16/03/2017	R\$ 450,00	2017NE00314	Ótimo
64097	NOBREAK DE 1.2 VA	SINF/FMHR	Sala do Setor de Suporte/FMHR	NF161626	16/03/2017	R\$ 450,00	2017NE00314	Ótimo
64098	NOBREAK DE 1.2 VA	VCV15/FHR	Salas do Cartório	NF161626	16/03/2017	R\$ 450,00	2017NE00314	Ótimo
64099	NOBREAK DE 1.2 VA	VCV11/FMNV	Salas do Cartório	NF161626	16/03/2017	R\$ 450,00	2017NE00314	Ótimo
64100	NOBREAK DE 1.2 VA	DVTICP/TJ	Salas do PROJUD no Anexo	NF161626	16/03/2017	R\$ 450,00	2017NE00314	Ótimo
64101	NOBREAK DE 1.2 VA	DVTICP/TJ	Salas do PROJUD no Anexo	NF161626	16/03/2017	R\$ 450,00	2017NE00314	Ótimo
64102	NOBREAK DE 1.2 VA	SINF/FMHR	Sala do Setor de Suporte/FMHR	NF161626	16/03/2017	R\$ 450,00	2017NE00314	Ótimo
64103	NOBREAK DE 1.2 VA	SNAJV/FHR	Sala do Setor	NF161626	16/03/2017	R\$ 450,00	2017NE00314	Ótimo
64104	NOBREAK DE 1.2 VA	SNAJV/FHR	Sala do Setor	NF161626	16/03/2017	R\$ 450,00	2017NE00314	Ótimo
64105	NOBREAK DE 1.2 VA	VECUTE2/FHR	Salas do Cartório	NF161626	16/03/2017	R\$ 450,00	2017NE00314	Ótimo
64106	NOBREAK DE 1.2 VA	SINF/FMHR	Assessoria Virtual	NF161626	16/03/2017	R\$ 450,00	2017NE00314	Ótimo
64107	NOBREAK DE 1.2 VA	DVTICP/TJ	Salas do PROJUD no Anexo	NF161626	16/03/2017	R\$ 450,00	2017NE00314	Ótimo
64108	NOBREAK DE 1.2 VA	DVTICP/TJ	Salas do PROJUD no Anexo	NF161626	16/03/2017	R\$ 450,00	2017NE00314	Ótimo
64109	NOBREAK DE 1.2 VA	DVTICP/TJ	Salas do PROJUD no Anexo	NF161626	16/03/2017	R\$ 450,00	2017NE00314	Ótimo
64110	NOBREAK DE 1.2 VA	DVTICP/TJ	Salas do PROJUD no Anexo	NF161626	16/03/2017	R\$ 450,00	2017NE00314	Ótimo
64111	NOBREAK DE 1.2 VA	DVTICP/TJ	Salas do PROJUD no Anexo	NF161626	16/03/2017	R\$ 450,00	2017NE00314	Ótimo
64112	NOBREAK DE 1.2 VA	VCV15/FHR	Salas do Cartório	NF161626	16/03/2017	R\$ 450,00	2017NE00314	Ótimo
64113	NOBREAK DE 1.2 VA	SINF/FMHR	Sala do Setor de Suporte/FMHR	NF161626	16/03/2017	R\$ 450,00	2017NE00314	Ótimo
64114	NOBREAK DE 1.2 VA	VCV11/FMNV	Salas do Cartório	NF161626	16/03/2017	R\$ 450,00	2017NE00314	Ótimo
64115	NOBREAK DE 1.2 VA	SNAJV/FHR	Sala do Setor	NF161626	16/03/2017	R\$ 450,00	2017NE00314	Ótimo
64116	NOBREAK DE 1.2 VA	SNAJV/FHR	Sala do Setor	NF161626	16/03/2017	R\$ 450,00	2017NE00314	Ótimo
64117	NOBREAK DE 1.2 VA	VCV15/FHR	Salas do Cartório	NF161626	16/03/2017	R\$ 450,00	2017NE00314	Ótimo
64118	NOBREAK DE 1.2 VA	SINF/FMHR	Sala do Setor de Suporte/FMHR	NF161626	16/03/2017	R\$ 450,00	2017NE00314	Ótimo
64119	NOBREAK DE 1.2 VA	VECDSCA2/FHR	Salas do Cartório	NF161626	16/03/2017	R\$ 450,00	2017NE00314	Ótimo
64120	NOBREAK DE 1.2 VA	SINF/FMHR	Sala do Setor de Suporte/FMHR	NF161626	16/03/2017	R\$ 450,00	2017NE00314	Ótimo
64121	NOBREAK DE 1.2 VA	VECUTE2/FHR	Salas do Cartório	NF161626	16/03/2017	R\$ 450,00	2017NE00314	Ótimo
64122	NOBREAK DE 1.2 VA	SINF/FMHR	Sala do Setor de Suporte/FMHR	NF161626	16/03/2017	R\$ 450,00	2017NE00314	Ótimo
64123	NOBREAK DE 1.2 VA	VFAM4/FHR	Salas do Cartório	NF161626	16/03/2017	R\$ 450,00	2017NE00314	Ótimo
64124	NOBREAK DE 1.2 VA	SP/DVPM	Estoque material novo	NF161626	16/03/2017	R\$ 450,00	2017NE00314	Ótimo
64125	NOBREAK DE 1.2 VA	VECUTE2/FHR	Salas do Cartório	NF161626	16/03/2017	R\$ 450,00	2017NE00314	Ótimo
64126	NOBREAK DE 1.2 VA	VCM9/FHR	Salas do Cartório	NF161626	16/03/2017	R\$ 450,00	2017NE00314	Ótimo
64127	NOBREAK DE 1.2 VA	STARQ/CN	Setor de Arquivo Geral	NF161626	16/03/2017	R\$ 450,00	2017NE00314	Ótimo
64128	NOBREAK DE 1.2 VA	VECTR1/FHR	Salas do Cartório	NF161626	16/03/2017	R\$ 450,00	2017NE00314	Ótimo
64129	NOBREAK DE 1.2 VA	VFAM2/FLFR	Salas do Cartório	NF161626	16/03/2017	R\$ 450,00	2017NE00314	Ótimo
64130	NOBREAK DE 1.2 VA	VFAM2/FLFR	Salas do Cartório	NF161626	16/03/2017	R\$ 450,00	2017NE00314	Ótimo
64131	NOBREAK DE 1.2 VA	VCM8/FHR	Salas do Cartório	NF161626	16/03/2017	R\$ 450,00	2017NE00314	Ótimo
64132	NOBREAK DE 1.2 VA	VCM8/FHR	Salas do Cartório	NF161626	16/03/2017	R\$ 450,00	2017NE00314	Ótimo
64133	NOBREAK DE 1.2 VA	STIAUXVP/TJ	Salas dos Juizes Aux da Vice	NF161626	16/03/2017	R\$ 450,00	2017NE00314	Ótimo
64134	NOBREAK DE 1.2 VA	VECTR1/FHR	Salas do Cartório	NF161626	16/03/2017	R\$ 450,00	2017NE00314	Ótimo
64135	NOBREAK DE 1.2 VA	3VFAM/FAM	Salas do Cartório	NF161626	16/03/2017	R\$ 450,00	2017NE00314	Ótimo
64136	NOBREAK DE 1.2 VA	SCCCM1/TJ	Secretaria da 1ª Câmara Criminal	NF161626	16/03/2017	R\$ 450,00	2017NE00314	Ótimo
64137	NOBREAK DE 1.2 VA	SP/DVPM	Setor de Patrimonio - FHR	NF161626	16/03/2017	R\$ 450,00	2017NE00314	Ótimo
64138	NOBREAK DE 1.2 VA	DVTICP/TJ	Salas do PROJUD no Anexo	NF161626	16/03/2017	R\$ 450,00	2017NE00314	Ótimo
64139	NOBREAK DE 1.2 VA	DVTICP/TJ	Salas do PROJUD no Anexo	NF161626	16/03/2017	R\$ 450,00	2017NE00314	Ótimo
64140	NOBREAK DE 1.2 VA	DVTICP/TJ	Salas do PROJUD no Anexo	NF161626	16/03/2017	R\$ 450,00	2017NE00314	Ótimo
64141	NOBREAK DE 1.2 VA	STARQ/CN	Setor de Arquivo Geral	NF161626	16/03/2017	R\$ 450,00	2017NE00314	Ótimo
64142	NOBREAK DE 1.2 VA	3VFAM/FAM	Salas do Cartório	NF161626	16/03/2017	R\$ 450,00	2017NE00314	Ótimo
64143	NOBREAK DE 1.2 VA	DVTICP/TJ	Salas do PROJUD no Anexo	NF161626	16/03/2017	R\$ 450,00	2017NE00314	Ótimo
64144	NOBREAK DE 1.2 VA	DVTICP/TJ	Salas do PROJUD no Anexo	NF161626	16/03/2017	R\$ 450,00	2017NE00314	Ótimo
64145	NOBREAK DE 1.2 VA	STARQ/CN	Setor de Arquivo Geral	NF161626	16/03/2017	R\$ 450,00	2017NE00314	Ótimo
64146	NOBREAK DE 1.2 VA	STARQ/CN	Setor de Arquivo Geral	NF161626	16/03/2017	R\$ 450,00	2017NE00314	Ótimo
64147	NOBREAK DE 1.2 VA	DVTICP/TJ	Salas do PROJUD no Anexo	NF161626	16/03/2017	R\$ 450,00	2017NE00314	Ótimo
64148	NOBREAK DE 1.2 VA	DVTICP/TJ	Salas do PROJUD no Anexo	NF161626	16/03/2017	R\$ 450,00	2017NE00314	Ótimo
64149	NOBREAK DE 1.2 VA	CIMAN	Salas do Fórum da Comarca de	NF161626	16/03/2017	R\$ 450,00	2017NE00314	Ótimo
64150	NOBREAK DE 1.2 VA	STARQ/CN	Setor de Arquivo Geral	NF161626	16/03/2017	R\$ 450,00	2017NE00314	Ótimo
64151	NOBREAK DE 1.2 VA	SP/DVPM	Setor de Patrimonio - FHR	NF161626	16/03/2017	R\$ 450,00	2017NE00314	Ótimo
64152	NOBREAK DE 1.2 VA	STAJP/TJ	Assessoria Jurídica	NF161626	16/03/2017	R\$ 450,00	2017NE00314	Ótimo
64153	NOBREAK DE 1.2 VA	STAJP/TJ	Assessoria Jurídica	NF161626	16/03/2017	R\$ 450,00	2017NE00314	Ótimo
64154	NOBREAK DE 1.2 VA	CIMAN/1JE	Salas do Cartório	NF161626	16/03/2017	R\$ 450,00	2017NE00314	Ótimo
64155	NOBREAK DE 1.2 VA	CIMAN/1JE	Salas do Cartório	NF161626	16/03/2017	R\$ 450,00	2017NE00314	Ótimo
64156	NOBREAK DE 1.2 VA	CIMAN	Salas do Fórum da Comarca de	NF161626	16/03/2017	R\$ 450,00	2017NE00314	Ótimo
64157	NOBREAK DE 1.2 VA	CIMAN	Salas do Fórum da Comarca de	NF161626	16/03/2017	R\$ 450,00	2017NE00314	Ótimo
64158	NOBREAK DE 1.2 VA	CIMAN	Salas do Fórum da Comarca de	NF161626	16/03/2017	R\$ 450,00	2017NE00314	Ótimo
64159	NOBREAK DE 1.2 VA	CIMAM/2V	Salas do Cartório	NF161626	16/03/2017	R\$ 450,00	2017NE00314	Ótimo
64160	NOBREAK DE 1.2 VA	CIMAM/1V	Salas do Cartório	NF161626	16/03/2017	R\$ 450,00	2017NE00314	Ótimo
64161	NOBREAK DE 1.2 VA	STIAUXP/TJ	Setor dos Juizes Aux da	NF161626	16/03/2017	R\$ 450,00	2017NE00314	Ótimo
64162	NOBREAK DE 1.2 VA	DVTICP/TJ	Salas do PROJUD no Anexo	NF161626	16/03/2017	R\$ 450,00	2017NE00314	Ótimo
64163	NOBREAK DE 1.2 VA	DVTICP/TJ	Salas do PROJUD no Anexo	NF161626	16/03/2017	R\$ 450,00	2017NE00314	Ótimo
64164	NOBREAK DE 1.2 VA	DVTICP/TJ	Salas do PROJUD no Anexo	NF161626	16/03/2017	R\$ 450,00	2017NE00314	Ótimo
64165	NOBREAK DE 1.2 VA	JECV6/FMV	Salas do Cartório	NF161626	16/03/2017	R\$ 450,00	2017NE00314	Ótimo
64166	NOBREAK DE 1.2 VA	JECV6/FMV	Salas do Cartório	NF161626	16/03/2017	R\$ 450,00	2017NE00314	Ótimo
64167	NOBREAK DE 1.2 VA	DVEXPED/TJ	Divisão de Expediente Judicial	NF161626	16/03/2017	R\$ 450,00	2017NE00314	Ótimo
64168	NOBREAK DE 1.2 VA	JECV6/FMV	Salas do Cartório	NF161626	16/03/2017	R\$ 450,00	2017NE00314	Ótimo
64169	NOBREAK DE 1.2 VA	DVEXPED/TJ	Divisão de Expediente Judicial	NF161626	16/03/2017	R\$ 450,00	2017NE00314	Ótimo
64170	NOBREAK DE 1.2 VA	DVTICP/TJ	Salas do PROJUD no Anexo	NF161626	16/03/2017	R\$ 450,00	2017NE00314	Ótimo



64263	NOBREAK DE 1.2 VA	STAJUI/FAM	Setor de Ajuizamento do FAM	NF161626	16/03/2017	R\$ 450,00	2017NE00314	Ótimo
64264	NOBREAK DE 1.2 VA	STAJUI/FAM	Setor de Ajuizamento do FAM	NF161626	16/03/2017	R\$ 450,00	2017NE00314	Ótimo
64265	NOBREAK DE 1.2 VA	GABDDJCP/TJ	Gabinete	NF161626	16/03/2017	R\$ 450,00	2017NE00314	Ótimo
64266	NOBREAK DE 1.2 VA	DVTICP/TJ	Salas do PROJUD no Anexo	NF161626	16/03/2017	R\$ 450,00	2017NE00314	Ótimo
64267	NOBREAK DE 1.2 VA	VFAM4/FHR	Salas do Cartório	NF161626	16/03/2017	R\$ 450,00	2017NE00314	Ótimo
64268	NOBREAK DE 1.2 VA	VCV5/FHR	Salas do Cartório	NF161626	16/03/2017	R\$ 450,00	2017NE00314	Ótimo
64269	NOBREAK DE 1.2 VA	DVTICP/TJ	Salas do PROJUD no Anexo	NF161626	16/03/2017	R\$ 450,00	2017NE00314	Ótimo
64270	NOBREAK DE 1.2 VA	GABDDJCP/TJ	Gabinete	NF161626	16/03/2017	R\$ 450,00	2017NE00314	Ótimo
64271	NOBREAK DE 1.2 VA	SCCCM2/TJ	Secretaria da 2ª Câmara Criminal	NF161626	16/03/2017	R\$ 450,00	2017NE00314	Ótimo
64272	NOBREAK DE 1.2 VA	SCCCM2/TJ	Secretaria da 2ª Câmara Criminal	NF161626	16/03/2017	R\$ 450,00	2017NE00314	Ótimo
64273	NOBREAK DE 1.2 VA	GABDWJA/TJ	Gabinete	NF161626	16/03/2017	R\$ 450,00	2017NE00314	Ótimo
64274	NOBREAK DE 1.2 VA	SCCCM1/TJ	Secretaria da 1ª Câmara Criminal	NF161626	16/03/2017	R\$ 450,00	2017NE00314	Ótimo
64275	NOBREAK DE 1.2 VA	SINF/FMV	Sala do Setor de Suporte/FMV	NF161626	16/03/2017	R\$ 450,00	2017NE00314	Ótimo
64276	NOBREAK DE 1.2 VA	UPJ2/FHR	Recepção	NF161626	16/03/2017	R\$ 450,00	2017NE00314	Ótimo
64277	NOBREAK DE 1.2 VA	DVPESSOAL/TJ	Divisão de Pessoal	NF161626	16/03/2017	R\$ 450,00	2017NE00314	Ótimo
64278	NOBREAK DE 1.2 VA	GABDJRSF/TJ	Sala do Gab. Des. Jomar Ricardo	NF161626	16/03/2017	R\$ 450,00	2017NE00314	Ótimo
64279	NOBREAK DE 1.2 VA	SP/DVPM	Estoque material novo	NF161626	16/03/2017	R\$ 450,00	2017NE00314	Ótimo
64280	NOBREAK DE 1.2 VA	VFAM4/FHR	Salas do Cartório	NF161626	16/03/2017	R\$ 450,00	2017NE00314	Ótimo
64281	NOBREAK DE 1.2 VA	SP/DVPM	Estoque material novo	NF161626	16/03/2017	R\$ 450,00	2017NE00314	Ótimo
64282	NOBREAK DE 1.2 VA	SP/DVPM	Estoque material novo	NF161626	16/03/2017	R\$ 450,00	2017NE00314	Ótimo
64283	NOBREAK DE 1.2 VA	SP/DVPM	Estoque material novo	NF161626	16/03/2017	R\$ 450,00	2017NE00314	Ótimo
64284	NOBREAK DE 1.2 VA	VECCDSCA1/FHR	SALAS DO CARTÓRIO	NF161626	16/03/2017	R\$ 450,00	2017NE00314	Ótimo
64285	NOBREAK DE 1.2 VA	GABDEGSS/TJ	Gabinete	NF161626	16/03/2017	R\$ 450,00	2017NE00314	Ótimo
64286	NOBREAK DE 1.2 VA	SP/DVPM	Estoque material novo	NF161626	16/03/2017	R\$ 450,00	2017NE00314	Ótimo
64287	NOBREAK DE 1.2 VA	VECCDSCA1/FHR	SALAS DO CARTÓRIO	NF161626	16/03/2017	R\$ 450,00	2017NE00314	Ótimo
64288	NOBREAK DE 1.2 VA	VECCDSCA1/FHR	SALAS DO CARTÓRIO	NF161626	16/03/2017	R\$ 450,00	2017NE00314	Ótimo
64289	NOBREAK DE 1.2 VA	VECCDSCA1/FHR	SALAS DO CARTÓRIO	NF161626	16/03/2017	R\$ 450,00	2017NE00314	Ótimo
64290	NOBREAK DE 1.2 VA	AASGA/TJ	Sala Ass. Adm. e Jurídica da	NF161626	16/03/2017	R\$ 450,00	2017NE00314	Ótimo
64291	NOBREAK DE 1.2 VA	SP/DVPM	Estoque material novo	NF161626	16/03/2017	R\$ 450,00	2017NE00314	Ótimo
64292	NOBREAK DE 1.2 VA	JECR15/FMV	Salas do Cartório	NF161626	16/03/2017	R\$ 450,00	2017NE00314	Ótimo
64293	NOBREAK DE 1.2 VA	JECR15/FMV	Salas do Cartório	NF161626	16/03/2017	R\$ 450,00	2017NE00314	Ótimo
64294	NOBREAK DE 1.2 VA	JECR15/FMV	Salas do Cartório	NF161626	16/03/2017	R\$ 450,00	2017NE00314	Ótimo
64295	NOBREAK DE 1.2 VA	DVPESSOAL/TJ	Divisão de Pessoal	NF161626	16/03/2017	R\$ 450,00	2017NE00314	Ótimo
64296	NOBREAK DE 1.2 VA	DVPESSOAL/TJ	Divisão de Pessoal	NF161626	16/03/2017	R\$ 450,00	2017NE00314	Ótimo
64297	NOBREAK DE 1.2 VA	DVPESSOAL/TJ	Divisão de Pessoal	NF161626	16/03/2017	R\$ 450,00	2017NE00314	Ótimo
64298	NOBREAK DE 1.2 VA	SP/DVPM	Material com Avaria	NF161626	16/03/2017	R\$ 450,00	2017NE00314	Ótimo
64299	NOBREAK DE 1.2 VA	SP/DVPM	Estoque material novo	NF161626	16/03/2017	R\$ 450,00	2017NE00314	Ótimo
64300	NOBREAK DE 1.2 VA	3VFAM/FAM	Salas do Cartório	NF161626	16/03/2017	R\$ 450,00	2017NE00314	Ótimo
64301	NOBREAK DE 1.2 VA	3VFAM/FAM	Salas do Cartório	NF161626	16/03/2017	R\$ 450,00	2017NE00314	Ótimo
64302	NOBREAK DE 1.2 VA	COCM/FHR	Coordenadoria de Central de	NF161626	16/03/2017	R\$ 450,00	2017NE00314	Ótimo
64303	NOBREAK DE 1.2 VA	COCM/FHR	Coordenadoria de Central de	NF161626	16/03/2017	R\$ 450,00	2017NE00314	Ótimo
64304	NOBREAK DE 1.2 VA	COCM/FHR	Coordenadoria de Central de	NF161626	16/03/2017	R\$ 450,00	2017NE00314	Ótimo
64305	NOBREAK DE 1.2 VA	GABPRES	Gabinete da Presidência	NF161626	16/03/2017	R\$ 450,00	2017NE00314	Ótimo
64306	NOBREAK DE 1.2 VA	SCTR/FMV	Secretaria da Turma Recursal	NF161626	16/03/2017	R\$ 450,00	2017NE00314	Ótimo
64307	NOBREAK DE 1.2 VA	SP/DVPM	Estoque material novo	NF161626	16/03/2017	R\$ 450,00	2017NE00314	Ótimo
64308	NOBREAK DE 1.2 VA	VFP5/FHR	Salas do Cartório	NF161626	16/03/2017	R\$ 450,00	2017NE00314	Ótimo
64309	NOBREAK DE 1.2 VA	SP/DVPM	Estoque material novo	NF161626	16/03/2017	R\$ 450,00	2017NE00314	Ótimo
64310	NOBREAK DE 1.2 VA	VFP5/FHR	Salas do Cartório	NF161626	16/03/2017	R\$ 450,00	2017NE00314	Ótimo
64311	NOBREAK DE 1.2 VA	CODP2G/TJ	Coord. Distribuição Processual 2ª	NF161626	16/03/2017	R\$ 450,00	2017NE00314	Ótimo
64312	NOBREAK DE 1.2 VA	VFAM4/FHR	Salas do Cartório	NF161626	16/03/2017	R\$ 450,00	2017NE00314	Ótimo
64313	NOBREAK DE 1.2 VA	VFP5/FHR	Salas do Cartório	NF161626	16/03/2017	R\$ 450,00	2017NE00314	Ótimo
64314	NOBREAK DE 1.2 VA	SP/DVPM	Setor de Patrimônio - FHR	NF161626	16/03/2017	R\$ 450,00	2017NE00314	Ótimo
64315	NOBREAK DE 1.2 VA	CIAUTA	Salas do Cartório	NF161626	16/03/2017	R\$ 450,00	2017NE00314	Ótimo
64316	NOBREAK DE 1.2 VA	CODP2G/TJ	Coord. Distribuição Processual 2ª	NF161626	16/03/2017	R\$ 450,00	2017NE00314	Ótimo
64317	NOBREAK DE 1.2 VA	STAJUI/FMV	Setor de Ajuizamento do FMV	NF161626	16/03/2017	R\$ 450,00	2017NE00314	Ótimo
64318	NOBREAK DE 1.2 VA	SCCONT3/FHR	Sala da Secretaria da 3ª	NF161626	16/03/2017	R\$ 450,00	2017NE00314	Ótimo
64319	NOBREAK DE 1.2 VA	JEFPPEM/FHR	Salas do Cartório	NF161626	16/03/2017	R\$ 450,00	2017NE00314	Ótimo
64320	NOBREAK DE 1.2 VA	JEFPPEM/FHR	Salas do Cartório	NF161626	16/03/2017	R\$ 450,00	2017NE00314	Ótimo
64321	NOBREAK DE 1.2 VA	JEFPPEM/FHR	Salas do Cartório	NF161626	16/03/2017	R\$ 450,00	2017NE00314	Ótimo
64322	NOBREAK DE 1.2 VA	JEFPPEM/FHR	Salas do Cartório	NF161626	16/03/2017	R\$ 450,00	2017NE00314	Ótimo
64323	NOBREAK DE 1.2 VA	DVIL/TJ	Div. Infraestrutura e Logística	NF161626	16/03/2017	R\$ 450,00	2017NE00314	Ótimo
64324	NOBREAK DE 1.2 VA	STAJUI/FMV	Setor de Ajuizamento do FMV	NF161626	16/03/2017	R\$ 450,00	2017NE00314	Ótimo
64325	NOBREAK DE 1.2 VA	SP/DVPM	Estoque material novo	NF161626	16/03/2017	R\$ 450,00	2017NE00314	Ótimo
64326	NOBREAK DE 1.2 VA	SCTR/FMV	Secretaria da Turma Recursal	NF161626	16/03/2017	R\$ 450,00	2017NE00314	Ótimo
64327	NOBREAK DE 1.2 VA	GABDPCCL/TJ	Gabinete	NF161626	16/03/2017	R\$ 450,00	2017NE00314	Ótimo
64328	NOBREAK DE 1.2 VA	STAJUI/FMV	Setor de Ajuizamento do FMV	NF161626	16/03/2017	R\$ 450,00	2017NE00314	Ótimo
64329	NOBREAK DE 1.2 VA	SCCONT3/FHR	Sala da Secretaria da 3ª	NF161626	16/03/2017	R\$ 450,00	2017NE00314	Ótimo
64330	NOBREAK DE 1.2 VA	STEXP/CGJ	Setor de Expediente da CGJ	NF161626	16/03/2017	R\$ 450,00	2017NE00314	Ótimo
64331	NOBREAK DE 1.2 VA	SP/DVPM	Estoque material novo	NF161626	16/03/2017	R\$ 450,00	2017NE00314	Ótimo
64332	NOBREAK DE 1.2 VA	VECT	Salas do cartório	NF161626	16/03/2017	R\$ 450,00	2017NE00314	Ótimo
64333	NOBREAK DE 1.2 VA	JECV4/FLFR	Salas do Cartório	NF161626	16/03/2017	R\$ 450,00	2017NE00314	Ótimo
64334	NOBREAK DE 1.2 VA	VECUTE1/FHR	Salas do Cartório	NF161626	16/03/2017	R\$ 450,00	2017NE00314	Ótimo
64335	NOBREAK DE 1.2 VA	SCTR/FMV	Secretaria da Turma Recursal	NF161626	16/03/2017	R\$ 450,00	2017NE00314	Ótimo
64336	NOBREAK DE 1.2 VA	VECCDSCA1/FHR	SALAS DO CARTÓRIO	NF161626	16/03/2017	R\$ 450,00	2017NE00314	Ótimo
64337	NOBREAK DE 1.2 VA	GABDDMC/TJ	Gabinete	NF161626	16/03/2017	R\$ 450,00	2017NE00314	Ótimo
64338	NOBREAK DE 1.2 VA	GABPRES	Sala de Assesores da Presidência	NF161626	16/03/2017	R\$ 450,00	2017NE00314	Ótimo
64339	NOBREAK DE 1.2 VA	SP/DVPM	Estoque material novo	NF161626	16/03/2017	R\$ 450,00	2017NE00314	Ótimo
64340	NOBREAK DE 1.2 VA	GABPRES	Sala de Assesores da Presidência	NF161626	16/03/2017	R\$ 450,00	2017NE00314	Ótimo
64341	NOBREAK DE 1.2 VA	SCTPLE/TJ	Secretaria do Tribunal Pleno	NF161626	16/03/2017	R\$ 450,00	2017NE00314	Ótimo
64342	NOBREAK DE 1.2 VA	GABDIJAS/TJ	Gabinete	NF161626	16/03/2017	R\$ 450,00	2017NE00314	Ótimo
64343	NOBREAK DE 1.2 VA	CIAUTA	Salas do Cartório	NF161626	16/03/2017	R\$ 450,00	2017NE00314	Ótimo
64344	NOBREAK DE 1.2 VA	GABVPRES/TJ	Gabinete da Vice-Presidência	NF161626	16/03/2017	R\$ 450,00	2017NE00314	Ótimo
64345	NOBREAK DE 1.2 VA	DVIL/TJ	Div. Infraestrutura e Logística	NF161626	16/03/2017	R\$ 450,00	2017NE00314	Ótimo
64346	NOBREAK DE 1.2 VA	GABDJRSF/TJ	Sala do Gab. Des. Jomar Ricardo	NF161626	16/03/2017	R\$ 450,00	2017NE00314	Ótimo
64347	NOBREAK DE 1.2 VA	DVIL/TJ	Div. Infraestrutura e Logística	NF161626	16/03/2017	R\$ 450,00	2017NE00314	Ótimo
64348	NOBREAK DE 1.2 VA	SP/DVPM	Estoque material novo	NF161626	16/03/2017	R\$ 450,00	2017NE00314	Ótimo
64349	NOBREAK DE 1.2 VA	SP/DVPM	Estoque material novo	NF161626	16/03/2017	R\$ 450,00	2017NE00314	Ótimo
64350	NOBREAK DE 1.2 VA	SP/DVPM	Estoque material novo	NF161626	16/03/2017	R\$ 450,00	2017NE00314	Ótimo
64351	NOBREAK DE 1.2 VA	SP/DVPM	Estoque material novo	NF161626	16/03/2017	R\$ 450,00	2017NE00314	Ótimo
64352	NOBREAK DE 1.2 VA	SP/DVPM	Estoque material novo	NF161626	16/03/2017	R\$ 450,00	2017NE00314	Ótimo
64353	NOBREAK DE 1.2 VA	SP/DVPM	Estoque material novo	NF161626	16/03/2017	R\$ 450,00	2017NE00314	Ótimo
64354	NOBREAK DE 1.2 VA	SP/DVPM	Estoque material novo	NF161626	16/03/2017	R\$ 450,00	2017NE00314	Ótimo

64355	NOBREAK DE 1.2 VA	SP/DVPM	Estoque material novo	NF161626	16/03/2017	R\$ 450,00	2017NE00314	Ótimo
64356	NOBREAK DE 1.2 VA	SP/DVPM	Estoque material novo	NF161626	16/03/2017	R\$ 450,00	2017NE00314	Ótimo
64357	NOBREAK DE 1.2 VA	SP/DVPM	Estoque material novo	NF161626	16/03/2017	R\$ 450,00	2017NE00314	Ótimo
64358	NOBREAK DE 1.2 VA	SP/DVPM	Estoque material novo	NF161626	16/03/2017	R\$ 450,00	2017NE00314	Ótimo
64359	NOBREAK DE 1.2 VA	SP/DVPM	Estoque material novo	NF161626	16/03/2017	R\$ 450,00	2017NE00314	Ótimo
64360	NOBREAK DE 1.2 VA	SP/DVPM	Estoque material novo	NF161626	16/03/2017	R\$ 450,00	2017NE00314	Ótimo
64361	NOBREAK DE 1.2 VA	SP/DVPM	Estoque material novo	NF161626	16/03/2017	R\$ 450,00	2017NE00314	Ótimo
64362	Mesa De Reunião Med 1200X750MM	CJSCC/FHR	Salas do Setor	NF70216	16/03/2017	R\$ 653,00	2017NE00216	Ótimo
64363	Mesa De Reunião Med 1200X750MM	CJSCC/FHR	Salas do Setor	NF70216	16/03/2017	R\$ 653,00	2017NE00216	Ótimo
64364	Mesa De Reunião Med 1200X750MM	CJSCC/FHR	Salas do Setor	NF70216	16/03/2017	R\$ 653,00	2017NE00216	Ótimo
64365	Mesa De Reunião Med 1200X750MM	CJSCC/FHR	Salas do Setor	NF70216	16/03/2017	R\$ 653,00	2017NE00216	Ótimo
64366	Mesa De Reunião Med 1200X750MM	CJSCC/FHR	Salas do Setor	NF70216	16/03/2017	R\$ 653,00	2017NE00216	Ótimo
64367	Mesa De Reunião Med 1200X750MM	GABDJMLL/TJ	Gabinete	NF70216	16/03/2017	R\$ 653,00	2017NE00216	Ótimo
64368	Mesa De Reunião Med 1200X750MM	UPJ1/FHR	Recepção	NF70216	16/03/2017	R\$ 653,00	2017NE00216	Ótimo
64369	Mesa De Reunião Med 1200X750MM	SECGAD/TJ	Secretaria Geral de Administração	NF70216	16/03/2017	R\$ 653,00	2017NE00216	Ótimo
64370	Mesa De Reunião Med 1200X750MM	VECDSCA2/FHR	Salas do Cartório	NF70216	16/03/2017	R\$ 653,00	2017NE00216	Ótimo
64371	Mesa De Reunião Med 1200X750MM	CIPAR/3V	Salas do Cartório	NF70216	16/03/2017	R\$ 653,00	2017NE00216	Ótimo
64372	MESA DE TRABALHO ORGÂNICA L	VTJ3/FHR	Assessoria	NF70216	16/03/2017	R\$ 1.293,00	2017NE00216	Ótimo
64373	MESA DE TRABALHO ORGÂNICA L	MP/FHR	SALA DO MINISTERIO PUBLICO	NF70216	16/03/2017	R\$ 1.293,00	2017NE00216	Ótimo
64374	MESA DE TRABALHO ORGÂNICA L	MP/FHR	SALA DO MINISTERIO PUBLICO	NF70216	16/03/2017	R\$ 1.293,00	2017NE00216	Ótimo
64375	MESA DE TRABALHO ORGÂNICA L	MP/FHR	SALA DO MINISTERIO PUBLICO	NF70216	16/03/2017	R\$ 1.293,00	2017NE00216	Ótimo
64376	MESA DE TRABALHO ORGÂNICA L	JUIINF/COM	Juiz. Inf. e Juv. Infrac.:	NF70216	16/03/2017	R\$ 1.293,00	2017NE00216	Ótimo
64377	MESA DE TRABALHO ORGÂNICA L	GABDEAQC/TJ	Sala do Gabinete	NF70216	16/03/2017	R\$ 1.293,00	2017NE00216	Ótimo
64378	MESA DE TRABALHO ORGÂNICA L	VCM5/FHR	Salas do Cartório	NF70216	16/03/2017	R\$ 1.293,00	2017NE00216	Ótimo
64379	MESA DE TRABALHO ORGÂNICA L	VEPC/FHR	Salas do Cartório	NF70216	16/03/2017	R\$ 1.293,00	2017NE00216	Ótimo
64380	MESA DE TRABALHO ORGÂNICA L	VECUTE4/FHR	Salas do Cartório	NF70216	16/03/2017	R\$ 1.293,00	2017NE00216	Ótimo
64381	MESA DE TRABALHO ORGÂNICA L	CINOLIN	Salas do Cartório	NF70216	16/03/2017	R\$ 1.293,00	2017NE00216	Ótimo
64382	MESA RETA	SP/DVPM	Material para Doacao	NF70216	16/03/2017	R\$ 526,00	2017NE00216	Ótimo
64383	MESA RETA	SP/DVPM	Material Disponível	NF70216	16/03/2017	R\$ 526,00	2017NE00216	Ótimo
64384	MESA RETA	VEPC/FHR	Salas do Cartório	NF70216	16/03/2017	R\$ 526,00	2017NE00216	Ótimo
64385	MESA RETA	VEPC/FHR	Salas do Cartório	NF70216	16/03/2017	R\$ 526,00	2017NE00216	Ótimo
64386	MESA RETA	SP/DVPM	Estoque material novo	NF70216	16/03/2017	R\$ 526,00	2017NE00216	Ótimo
64387	MESA RETA	SP/DVPM	Estoque material novo	NF70216	16/03/2017	R\$ 526,00	2017NE00216	Ótimo
64388	MESA RETA	SP/DVPM	Estoque material novo	NF70216	16/03/2017	R\$ 526,00	2017NE00216	Ótimo
64389	MESA RETA	SP/DVPM	Estoque material novo	NF70216	16/03/2017	R\$ 526,00	2017NE00216	Ótimo
64390	MESA RETA	SP/DVPM	Estoque material novo	NF70216	16/03/2017	R\$ 526,00	2017NE00216	Ótimo
64391	MESA RETA	SP/DVPM	Estoque material novo	NF70216	16/03/2017	R\$ 526,00	2017NE00216	Ótimo
64392	MESA RETA	SP/DVPM	Estoque material novo	NF70216	16/03/2017	R\$ 526,00	2017NE00216	Ótimo
64393	MESA RETA	SP/DVPM	Estoque material novo	NF70216	16/03/2017	R\$ 526,00	2017NE00216	Ótimo
64394	MESA RETA	SP/DVPM	Estoque material novo	NF70216	16/03/2017	R\$ 526,00	2017NE00216	Ótimo
64395	MESA RETA	SP/DVPM	Estoque material novo	NF70216	16/03/2017	R\$ 526,00	2017NE00216	Ótimo
64396	MESA RETA	SP/DVPM	Estoque material novo	NF70216	16/03/2017	R\$ 526,00	2017NE00216	Ótimo
64397	MESA RETA	SP/DVPM	Estoque material novo	NF70216	16/03/2017	R\$ 526,00	2017NE00216	Ótimo
64398	MESA RETA	SP/DVPM	Estoque material novo	NF70216	16/03/2017	R\$ 526,00	2017NE00216	Ótimo
64399	MESA RETA	GABDEAQC/TJ	Sala do Gabinete	NF70216	16/03/2017	R\$ 579,00	2017NE00216	Ótimo
64400	MESA RETA	GABDEAQC/TJ	Sala do Gabinete	NF70216	16/03/2017	R\$ 579,00	2017NE00216	Ótimo
64401	MESA RETA	GABDEAQC/TJ	Sala do Gabinete	NF70216	16/03/2017	R\$ 579,00	2017NE00216	Ótimo
64402	MESA RETA	GABDEAQC/TJ	Sala do Gabinete	NF70216	16/03/2017	R\$ 579,00	2017NE00216	Ótimo
64403	MESA RETA	GABDEAQC/TJ	Sala do Gabinete	NF70216	16/03/2017	R\$ 579,00	2017NE00216	Ótimo
64404	MESA RETA	GABDEAQC/TJ	Sala do Gabinete	NF70216	16/03/2017	R\$ 579,00	2017NE00216	Ótimo
64405	MESA RETA	GABDEAQC/TJ	Sala do Gabinete	NF70216	16/03/2017	R\$ 579,00	2017NE00216	Ótimo
64406	MESA RETA	DP/FHR	Depósito Público Subsolo	NF70216	16/03/2017	R\$ 579,00	2017NE00216	Ótimo
64407	MESA RETA	VFAM2/FLFR	Salas do Cartório	NF70216	16/03/2017	R\$ 579,00	2017NE00216	Ótimo
64408	MESA RETA	DP/FHR	Depósito Público Subsolo	NF70216	16/03/2017	R\$ 579,00	2017NE00216	Ótimo
64409	MESA RETA	VEPC/FHR	Salas do Cartório	NF70216	16/03/2017	R\$ 579,00	2017NE00216	Ótimo
64410	MESA RETA	VCM5/FHR	Salas do Cartório	NF70216	16/03/2017	R\$ 579,00	2017NE00216	Ótimo
64411	MESA RETA	VCM5/FHR	Salas do Cartório	NF70216	16/03/2017	R\$ 579,00	2017NE00216	Ótimo
64412	MESA RETA	SDSM/DVSM	Setor de Serviço Médico(FHR)	NF70216	16/03/2017	R\$ 579,00	2017NE00216	Ótimo
64413	MESA RETA	SDSM/DVSM	Setor de Serviço Médico(FHR)	NF70216	16/03/2017	R\$ 579,00	2017NE00216	Ótimo
64414	MESA RETA	SDSM/DVSM	Setor de Serviço Médico(FHR)	NF70216	16/03/2017	R\$ 579,00	2017NE00216	Ótimo
64415	MESA RETA	CIALVA	Salas do Cartório	NF70216	16/03/2017	R\$ 579,00	2017NE00216	Ótimo
64416	MESA RETA	DEL	Salas dos Delegados	NF70216	16/03/2017	R\$ 501,00	2017NE00216	Ótimo
64417	MESA RETA	CIEIRU	Salas do Cartório	NF70216	16/03/2017	R\$ 501,00	2017NE00216	Ótimo
64418	MESA RETA	UPJ1/FHR	Recepção	NF70216	16/03/2017	R\$ 501,00	2017NE00216	Ótimo
64419	MESA RETA	UPJ1/FHR	Recepção	NF70216	16/03/2017	R\$ 501,00	2017NE00216	Ótimo
64420	MESA RETA	SP/DVPM	Setor de Patrimonio - FHR	NF70216	16/03/2017	R\$ 501,00	2017NE00216	Ótimo
64421	MESA RETA	GABDEAQC/TJ	Sala do Gabinete	NF70216	16/03/2017	R\$ 501,00	2017NE00216	Ótimo
64422	MESA RETA	PTJ/FHR	Plenário	NF70216	16/03/2017	R\$ 501,00	2017NE00216	Ótimo
64423	MESA P/REUNIAO DE COMP.PRENSADO, MED. 0,76	JECR18/UNL	Salas do Cartório	NF70216	16/03/2017	R\$ 1.410,00	2017NE00216	Ótimo
64424	MESA P/REUNIAO DE COMP.PRENSADO, MED. 0,76	EASTJAM	Sala da Escola de Aperf. do	NF70216	16/03/2017	R\$ 1.410,00	2017NE00216	Ótimo
64425	MESA P/REUNIAO DE COMP.PRENSADO, MED. 0,76	JECR18/UNL	Salas do Cartório	NF70216	16/03/2017	R\$ 1.410,00	2017NE00216	Ótimo
64426	MESA P/REUNIAO DE COMP.PRENSADO, MED. 0,76	SP/DVPM	Estoque material novo	NF70216	16/03/2017	R\$ 1.410,00	2017NE00216	Ótimo
64427	BEBEDOURO ELETRICO P/GARRAFAO, 2 TORNEIRAS	COIJ/TORRE CÍVEL	Coordenadoria da Infância e	NF16716	29/03/2017	R\$ 446,85	2017NE00342	Ótimo
64428	BEBEDOURO ELETRICO P/GARRAFAO, 2 TORNEIRAS	GABDJRSF/TJ	Sala do Gab. Des. Jomar Ricardo	NF16716	29/03/2017	R\$ 446,85	2017NE00342	Ótimo
64429	BEBEDOURO ELETRICO P/GARRAFAO, 2 TORNEIRAS	GABDAJMC/TJ	Gabinete	NF16716	29/03/2017	R\$ 446,85	2017NE00342	Ótimo
64430	BEBEDOURO ELETRICO P/GARRAFAO, 2 TORNEIRAS	GABDEAQC/TJ	Sala do Gabinete	NF16716	29/03/2017	R\$ 446,85	2017NE00342	Ótimo
64431	BEBEDOURO ELETRICO P/GARRAFAO, 2 TORNEIRAS	DVCC/TJ	Divisão de Contratos e Convênios	NF16716	29/03/2017	R\$ 446,85	2017NE00342	Ótimo
64432	BEBEDOURO ELETRICO P/GARRAFAO, 2 TORNEIRAS	STAM/FHR	Salas da Assistência Militar	NF16716	29/03/2017	R\$ 446,85	2017NE00342	Ótimo
64433	BEBEDOURO ELETRICO P/GARRAFAO, 2 TORNEIRAS	SECGAD/TJ	Secretaria Geral de Administração	NF16716	29/03/2017	R\$ 446,85	2017NE00342	Ótimo
64434	BEBEDOURO ELETRICO P/GARRAFAO, 2 TORNEIRAS	UPJ1/FHR	Recepção	NF16716	29/03/2017	R\$ 446,85	2017NE00342	Ótimo
64435	BEBEDOURO ELETRICO P/GARRAFAO, 2 TORNEIRAS	UPJ1/FHR	Recepção	NF16716	29/03/2017	R\$ 446,85	2017NE00342	Ótimo
64436	BEBEDOURO ELETRICO P/GARRAFAO, 2 TORNEIRAS	COPAS/EAP	COPA DO 1º ANDAR	NF16716	29/03/2017	R\$ 446,85	2017NE00342	Ótimo
64437	BEBEDOURO ELETRICO P/GARRAFAO, 2 TORNEIRAS	SCCONT3/FHR	Sala da Secretaria da 3ª	NF16716	29/03/2017	R\$ 446,85	2017NE00342	Ótimo
64438	BEBEDOURO ELETRICO P/GARRAFAO, 2 TORNEIRAS	CIPAR/3V	Salas do Cartório	NF16716	29/03/2017	R\$ 446,85	2017NE00342	Ótimo
64439	BEBEDOURO ELETRICO P/GARRAFAO, 2 TORNEIRAS	GABDESO/TJ	Gabinete	NF16716	29/03/2017	R\$ 446,85	2017NE00342	Ótimo
64440	BEBEDOURO ELETRICO P/GARRAFAO, 2 TORNEIRAS	GABDEGSS/TJ	Gabinete	NF16716	29/03/2017	R\$ 446,85	2017NE00342	Ótimo
64441	BEBEDOURO ELETRICO P/GARRAFAO, 2 TORNEIRAS	SCTPLE/TJ	Secretaria do Tribunal Pleno	NF16716	29/03/2017	R\$ 446,85	2017NE00342	Ótimo
64442	SWITCH 48 Portas	DVTIC/TJ	Sala da Div. Tec. Inf. e	NF32	04/04/2017	R\$ 22.000,00	201700385	Ótimo
64443	SWITCH 48 Portas	DVTIC/TJ	Salas do PROJUD no Anexo	NF32	04/04/2017	R\$ 22.000,00	201700385	Ótimo
64444	SWITCH 48 Portas	DVTIC/TJ	Salas do PROJUD no Anexo	NF32	04/04/2017	R\$ 22.000,00	201700385	Ótimo
64445	SWITCH 48 Portas	DVTIC/TJ	Salas do PROJUD no Anexo	NF32	04/04/2017	R\$ 22.000,00	201700385	Ótimo
64446	SWITCH 48 Portas	DVTIC/TJ	Sala da Div. Tec. Inf. e	NF32	04/04/2017	R\$ 22.000,00	201700385	Ótimo

O original deste documento é eletrônico e foi assinado digitalmente por EDUARDO MARTINS DE SOUZA e DOMINGOS JORGE CHALUB PEREIRA. Para verificar a autenticidade desta cópia impressa, acesse o site <https://caafam.ufr.br/afp/pend/20172018> e informe o processo J. AM 2021001836 e o código QR-99-ABX-K484C.

64447	CPU.	GABDEAQC/TJ	Sala do Gabinete	NF36380	27/04/2017	R\$ 2.518,94	2017NE00408	Ótimo
64448	CPU.	GABDEAQC/TJ	Sala do Gabinete	NF36380	27/04/2017	R\$ 2.518,94	2017NE00408	Ótimo
64449	CPU.	GABDEAQC/TJ	Sala do Gabinete	NF36380	27/04/2017	R\$ 2.518,94	2017NE00408	Ótimo
64450	CPU.	GABDEAQC/TJ	Sala do Gabinete	NF36380	27/04/2017	R\$ 2.518,94	2017NE00408	Ótimo
64451	CPU.	GABDEAQC/TJ	Sala do Gabinete	NF36380	27/04/2017	R\$ 2.518,94	2017NE00408	Ótimo
64452	CPU.	GABDEAQC/TJ	Sala do Gabinete	NF36380	27/04/2017	R\$ 2.518,94	2017NE00408	Ótimo
64453	CPU.	GABDEAQC/TJ	Sala do Gabinete	NF36380	27/04/2017	R\$ 2.518,94	2017NE00408	Ótimo
64454	CPU.	GABDEAQC/TJ	Sala do Gabinete	NF36380	27/04/2017	R\$ 2.518,94	2017NE00408	Ótimo
64455	CPU.	GABDEAQC/TJ	Sala do Gabinete	NF36380	27/04/2017	R\$ 2.518,94	2017NE00408	Ótimo
64456	CPU.	GABDEAQC/TJ	Sala do Gabinete	NF36380	27/04/2017	R\$ 2.518,94	2017NE00408	Ótimo
64457	CPU.	COPJ1G/FHR	Coord. de Protocolo Judicial de 1º	NF36380	27/04/2017	R\$ 2.518,94	2017NE00408	Ótimo
64458	CPU.	COPJ1G/FHR	Coord. de Protocolo Judicial de 1º	NF36380	27/04/2017	R\$ 2.518,94	2017NE00408	Ótimo
64459	CPU.	COPJ1G/FHR	Coord. de Protocolo Judicial de 1º	NF36380	27/04/2017	R\$ 2.518,94	2017NE00408	Ótimo
64460	CPU.	COPJ1G/FHR	Coord. de Protocolo Judicial de 1º	NF36380	27/04/2017	R\$ 2.518,94	2017NE00408	Ótimo
64461	CPU.	COPJ1G/FHR	Coord. de Protocolo Judicial de 1º	NF36380	27/04/2017	R\$ 2.518,94	2017NE00408	Ótimo
64462	CPU.	COPJ1G/FHR	Coord. de Protocolo Judicial de 1º	NF36380	27/04/2017	R\$ 2.518,94	2017NE00408	Ótimo
64463	CPU.	SCCCM2/TJ	Secretaria da 2ª Câmara Criminal	NF36380	27/04/2017	R\$ 2.518,94	2017NE00408	Ótimo
64464	CPU.	SCCIGAF/TJ	Sec. Controle Int. Gestão Adm e	NF36380	27/04/2017	R\$ 2.518,94	2017NE00408	Ótimo
64465	CPU.	DVTIC/TJ	SALA CPD - Predio Anexo	NF36380	27/04/2017	R\$ 2.518,94	2017NE00408	Ótimo
64466	CPU.	GABDESO/TJ	Gabinete	NF36380	27/04/2017	R\$ 2.518,94	2017NE00408	Ótimo
64467	CPU.	DVPESAL/TJ	Divisão de Pessoal	NF36380	27/04/2017	R\$ 2.518,94	2017NE00408	Ótimo
64468	CPU.	DVPESAL/TJ	Divisão de Pessoal	NF36380	27/04/2017	R\$ 2.518,94	2017NE00408	Ótimo
64469	CPU.	DVPESAL/TJ	Divisão de Pessoal	NF36380	27/04/2017	R\$ 2.518,94	2017NE00408	Ótimo
64470	CPU.	GABDJJAS/TJ	Gabinete	NF36380	27/04/2017	R\$ 2.518,94	2017NE00408	Ótimo
64471	CPU.	AEP/TJ	Sala da Assessoria	NF36380	27/04/2017	R\$ 2.518,94	2017NE00408	Ótimo
64472	CPU.	DVOF/TJ	Divisão de Orçamento e Finanças	NF36380	27/04/2017	R\$ 2.518,94	2017NE00408	Ótimo
64473	CPU.	SP/DVPM	Materiais a Localizar	NF36380	27/04/2017	R\$ 2.518,94	2017NE00408	Ótimo
64474	CPU.	SP/DVPM	Materiais a Localizar	NF36380	27/04/2017	R\$ 2.518,94	2017NE00408	Ótimo
64475	CPU.	SP/DVPM	Materiais a Localizar	NF36380	27/04/2017	R\$ 2.518,94	2017NE00408	Ótimo
64476	CPU.	SINF/TJAM	Sala do Setor de Suporte do TJAM	NF36380	27/04/2017	R\$ 2.518,94	2017NE00408	Ótimo
64477	CPU.	VEPC/FHR	Salas do Cartório	NF36380	27/04/2017	R\$ 2.518,94	2017NE00408	Ótimo
64478	CPU.	DVPESAL/TJ	Divisão de Pessoal	NF36380	27/04/2017	R\$ 2.518,94	2017NE00408	Ótimo
64479	CPU.	DVPESAL/TJ	Divisão de Pessoal	NF36380	27/04/2017	R\$ 2.518,94	2017NE00408	Ótimo
64480	CPU.	SINF/TJAM	Sala do Setor de Suporte do TJAM	NF36380	27/04/2017	R\$ 2.518,94	2017NE00408	Ótimo
64481	CPU.	GABDSSM/TJ	gabinete	NF36380	27/04/2017	R\$ 2.518,94	2017NE00408	Ótimo
64482	CPU.	VEPC/FHR	Salas do Cartório	NF36380	27/04/2017	R\$ 2.518,94	2017NE00408	Ótimo
64483	CPU.	VEPC/FHR	Salas do Cartório	NF36380	27/04/2017	R\$ 2.518,94	2017NE00408	Ótimo
64484	CPU.	VEPC/FHR	Salas do Cartório	NF36380	27/04/2017	R\$ 2.518,94	2017NE00408	Ótimo
64485	CPU.	VEPC/FHR	Salas do Cartório	NF36380	27/04/2017	R\$ 2.518,94	2017NE00408	Ótimo
64486	CPU.	VEPC/FHR	Salas do Cartório	NF36380	27/04/2017	R\$ 2.518,94	2017NE00408	Ótimo
64487	CPU.	VEPC/FHR	Salas do Cartório	NF36380	27/04/2017	R\$ 2.518,94	2017NE00408	Ótimo
64488	CPU.	VEPC/FHR	Salas do Cartório	NF36380	27/04/2017	R\$ 2.518,94	2017NE00408	Ótimo
64489	CPU.	VEPC/FHR	Salas do Cartório	NF36380	27/04/2017	R\$ 2.518,94	2017NE00408	Ótimo
64490	CPU.	VEPC/FHR	Salas do Cartório	NF36380	27/04/2017	R\$ 2.518,94	2017NE00408	Ótimo
64491	CPU.	VEPC/FHR	Salas do Cartório	NF36380	27/04/2017	R\$ 2.518,94	2017NE00408	Ótimo
64492	CPU.	VEPC/FHR	Salas do Cartório	NF36380	27/04/2017	R\$ 2.518,94	2017NE00408	Ótimo
64493	CPU.	VEPC/FHR	Salas do Cartório	NF36380	27/04/2017	R\$ 2.518,94	2017NE00408	Ótimo
64494	CPU.	VEPC/FHR	Salas do Cartório	NF36380	27/04/2017	R\$ 2.518,94	2017NE00408	Ótimo
64495	CPU.	VEPC/FHR	Salas do Cartório	NF36380	27/04/2017	R\$ 2.518,94	2017NE00408	Ótimo
64496	CPU.	VEPC/FHR	Salas do Cartório	NF36380	27/04/2017	R\$ 2.518,94	2017NE00408	Ótimo
64497	CPU.	VEPC/FHR	Salas do Cartório	NF36380	27/04/2017	R\$ 2.518,94	2017NE00408	Ótimo
64498	CPU.	CPL/TJAM	Comissão Permanente de	NF36380	27/04/2017	R\$ 2.518,94	2017NE00408	Ótimo
64499	CPU.	CPL/TJAM	Comissão Permanente de	NF36380	27/04/2017	R\$ 2.518,94	2017NE00408	Ótimo
64500	CPU.	CPL/TJAM	Comissão Permanente de	NF36380	27/04/2017	R\$ 2.518,94	2017NE00408	Ótimo
64501	CPU.	CPL/TJAM	Comissão Permanente de	NF36380	27/04/2017	R\$ 2.518,94	2017NE00408	Ótimo
64502	CPU.	CPL/TJAM	Comissão Permanente de	NF36380	27/04/2017	R\$ 2.518,94	2017NE00408	Ótimo
64503	CPU.	COIJ/TORRE CÍVEL	Coordenadoria da Infância e	NF36380	27/04/2017	R\$ 2.518,94	2017NE00408	Ótimo
64504	CPU.	VECUTE4/FHR	Salas do Cartório	NF36380	27/04/2017	R\$ 2.518,94	2017NE00408	Ótimo
64505	CPU.	DRGCU/FHR	Diretoria de Gestão da Conta	NF36380	27/04/2017	R\$ 2.518,94	2017NE00408	Ótimo
64506	CPU.	SECGAD/TJ	Secretaria Geral de Administração	NF36380	27/04/2017	R\$ 2.518,94	2017NE00408	Ótimo
64507	CPU.	VTJ3/FHR	Gabinete do Juiz - II	NF36380	27/04/2017	R\$ 2.518,94	2017NE00408	Ótimo
64508	CPU.	STAJUI/FMV	Setor de Ajuizamento do FMV	NF36380	27/04/2017	R\$ 2.518,94	2017NE00408	Ótimo
64509	CPU.	SECGAD/TJ	Secretaria Geral de Administração	NF36380	27/04/2017	R\$ 2.518,94	2017NE00408	Ótimo
64510	CPU.	GABDDMC/TJ	Gabinete	NF36380	27/04/2017	R\$ 2.518,94	2017NE00408	Ótimo
64511	CPU.	SECGAD/TJ	Secretaria Geral de Administração	NF36380	27/04/2017	R\$ 2.518,94	2017NE00408	Ótimo
64512	CPU.	DRGCU/FHR	Diretoria de Gestão da Conta	NF36380	27/04/2017	R\$ 2.518,94	2017NE00408	Ótimo
64513	CPU.	VTJ2/FHR	Salas do Cartório	NF36380	27/04/2017	R\$ 2.518,94	2017NE00408	Ótimo
64514	CPU.	CGJ	Assessoria dos Juizes Auxiliares 1	NF36380	27/04/2017	R\$ 2.518,94	2017NE00408	Ótimo
64515	CPU.	DRGCU/FHR	Diretoria de Gestão da Conta	NF36380	27/04/2017	R\$ 2.518,94	2017NE00408	Ótimo
64516	CPU.	SECGAD/TJ	Sala dos Magistrados	NF36380	27/04/2017	R\$ 2.518,94	2017NE00408	Ótimo
64517	CPU.	SECGAD/TJ	Secretaria Geral de Administração	NF36380	27/04/2017	R\$ 2.518,94	2017NE00408	Ótimo
64518	CPU.	SECGAD/TJ	Secretaria Geral de Administração	NF36380	27/04/2017	R\$ 2.518,94	2017NE00408	Ótimo
64519	CPU.	SECGAD/TJ	Secretaria Geral de Administração	NF36380	27/04/2017	R\$ 2.518,94	2017NE00408	Ótimo
64520	CPU.	GABVPRES/TJ	Gabinete da Vice-Presidência	NF36380	27/04/2017	R\$ 2.518,94	2017NE00408	Ótimo
64521	CPU.	DVIL/TJ	Div. Infraestrutura e Logística	NF36380	27/04/2017	R\$ 2.518,94	2017NE00408	Ótimo
64522	CPU.	SCCCV3/TJ	Secretaria da 3ª Câmara Cível	NF36380	27/04/2017	R\$ 2.518,94	2017NE00408	Ótimo
64523	CPU.	SECGAD/TJ	Secretaria Geral de Administração	NF36380	27/04/2017	R\$ 2.518,94	2017NE00408	Ótimo
64524	CPU.	SECGAD/TJ	Secretaria Geral de Administração	NF36380	27/04/2017	R\$ 2.518,94	2017NE00408	Ótimo
64525	CPU.	SECGAD/TJ	Secretaria Geral de Administração	NF36380	27/04/2017	R\$ 2.518,94	2017NE00408	Ótimo
64526	CPU.	GABDDMC/TJ	Gabinete	NF36380	27/04/2017	R\$ 2.518,94	2017NE00408	Ótimo
64527	CPU.	SECGAD/TJ	Secretaria Geral de Administração	NF36380	27/04/2017	R\$ 2.518,94	2017NE00408	Ótimo
64528	CPU.	DRGCU/FHR	Diretoria de Gestão da Conta	NF36380	27/04/2017	R\$ 2.518,94	2017NE00408	Ótimo
64529	CPU.	SCCIGAF/TJ	Sec. Controle Int. Gestão Adm e	NF36380	27/04/2017	R\$ 2.518,94	2017NE00408	Ótimo
64530	CPU.	GABDJHSS/TJ	Gabinete	NF36380	27/04/2017	R\$ 2.518,94	2017NE00408	Ótimo
64531	CPU.	UPJ1/FHR	Recepção	NF36380	27/04/2017	R\$ 2.518,94	2017NE00408	Ótimo
64532	CPU.	SUPJ/FHR	Sala da Secretaria	NF36380	27/04/2017	R\$ 2.518,94	2017NE00408	Ótimo
64533	CPU.	STAJUI/FAM	Setor de Ajuizamento do FAM	NF36380	27/04/2017	R\$ 2.518,94	2017NE00408	Ótimo
64534	CPU.	VFAM7/FHR	Salas do Cartório	NF36380	27/04/2017	R\$ 2.518,94	2017NE00408	Ótimo
64535	CPU.	SP/DVPM	Setor de Patrimonio - FHR	NF36380	27/04/2017	R\$ 2.518,94	2017NE00408	Ótimo
64536	CPU.	STAJUI/FAM	Setor de Ajuizamento do FAM	NF36380	27/04/2017	R\$ 2.518,94	2017NE00408	Ótimo
64537	CPU.	JUUCV/SEC	Juizado da Inf. e Juv. Cível:	NF36380	27/04/2017	R\$ 2.518,94	2017NE00408	Ótimo
64538	CPU.	SINF/FMHR	Assessoria Virtual	NF36380	27/04/2017	R\$ 2.518,94	2017NE00408	Ótimo



64631	CPU.	DVTICP/TJ	Salas do PROJUD no Anexo	NF36380	27/04/2017	R\$ 2.518,94	2017NE00408	Ótimo
64632	CPU.	DVTICP/TJ	Salas do PROJUD no Anexo	NF36380	27/04/2017	R\$ 2.518,94	2017NE00408	Ótimo
64633	CPU.	4VFP/FHR	Salas do Cartório	NF36380	27/04/2017	R\$ 2.518,94	2017NE00408	Ótimo
64634	CPU.	4VFP/FHR	Salas do Cartório	NF36380	27/04/2017	R\$ 2.518,94	2017NE00408	Ótimo
64635	CPU.	STARQ/FHR	Sector de Arquivo Geral	NF36380	27/04/2017	R\$ 2.518,94	2017NE00408	Ótimo
64636	CPU.	VECTR1/FHR	Salas do Cartório	NF36380	27/04/2017	R\$ 2.518,94	2017NE00408	Ótimo
64637	TECLADO.	GABDEAQC/TJ	Sala do Gabinete	NF36380	27/04/2017	R\$ 19,24	2017NE00408	Ótimo
64638	TECLADO.	GABDEAQC/TJ	Sala do Gabinete	NF36380	27/04/2017	R\$ 19,24	2017NE00408	Ótimo
64639	TECLADO.	GABDEAQC/TJ	Sala do Gabinete	NF36380	27/04/2017	R\$ 19,24	2017NE00408	Ótimo
64640	TECLADO.	GABDEAQC/TJ	Sala do Gabinete	NF36380	27/04/2017	R\$ 19,24	2017NE00408	Ótimo
64641	TECLADO.	GABDEAQC/TJ	Sala do Gabinete	NF36380	27/04/2017	R\$ 19,24	2017NE00408	Ótimo
64642	TECLADO.	GABDEAQC/TJ	Sala do Gabinete	NF36380	27/04/2017	R\$ 19,24	2017NE00408	Ótimo
64643	TECLADO.	GABDEAQC/TJ	Sala do Gabinete	NF36380	27/04/2017	R\$ 19,24	2017NE00408	Ótimo
64644	TECLADO.	GABDEAQC/TJ	Sala do Gabinete	NF36380	27/04/2017	R\$ 19,24	2017NE00408	Ótimo
64645	TECLADO.	GABDEAQC/TJ	Sala do Gabinete	NF36380	27/04/2017	R\$ 19,24	2017NE00408	Ótimo
64646	TECLADO.	GABDEAQC/TJ	Sala do Gabinete	NF36380	27/04/2017	R\$ 19,24	2017NE00408	Ótimo
64647	TECLADO.	COPJ1G/FHR	Coord. de Protocolo Judicial de 1º	NF36380	27/04/2017	R\$ 19,24	2017NE00408	Ótimo
64648	TECLADO.	COPJ1G/FHR	Coord. de Protocolo Judicial de 1º	NF36380	27/04/2017	R\$ 19,24	2017NE00408	Ótimo
64649	TECLADO.	COPJ1G/FHR	Coord. de Protocolo Judicial de 1º	NF36380	27/04/2017	R\$ 19,24	2017NE00408	Ótimo
64650	TECLADO.	COPJ1G/FHR	Coord. de Protocolo Judicial de 1º	NF36380	27/04/2017	R\$ 19,24	2017NE00408	Ótimo
64651	TECLADO.	COPJ1G/FHR	Coord. de Protocolo Judicial de 1º	NF36380	27/04/2017	R\$ 19,24	2017NE00408	Ótimo
64652	TECLADO.	CIMANI/1V	Salas do Cartório	NF36380	27/04/2017	R\$ 19,24	2017NE00408	Ótimo
64653	TECLADO.	SCCCM2/TJ	Secretaria da 2ª Câmara Criminal	NF36380	27/04/2017	R\$ 19,24	2017NE00408	Ótimo
64654	TECLADO.	SCCIGAF/TJ	Sec. Controle Int. Gestão Adm e	NF36380	27/04/2017	R\$ 19,24	2017NE00408	Ótimo
64655	TECLADO.	DVTIC/TJ	SALA CPD - Predio Anexo	NF36380	27/04/2017	R\$ 19,24	2017NE00408	Ótimo
64656	TECLADO.	GABDES0/TJ	Gabinete	NF36380	27/04/2017	R\$ 19,24	2017NE00408	Ótimo
64657	TECLADO.	DVPES0AL/TJ	Divisão de Pessoal	NF36380	27/04/2017	R\$ 19,24	2017NE00408	Ótimo
64658	TECLADO.	DVPES0AL/TJ	Divisão de Pessoal	NF36380	27/04/2017	R\$ 19,24	2017NE00408	Ótimo
64659	TECLADO.	DVPES0AL/TJ	Divisão de Pessoal	NF36380	27/04/2017	R\$ 19,24	2017NE00408	Ótimo
64660	TECLADO.	GABDJJAS/TJ	Gabinete	NF36380	27/04/2017	R\$ 19,24	2017NE00408	Ótimo
64661	TECLADO.	AEP/TJ	Sala da Assessoria	NF36380	27/04/2017	R\$ 19,24	2017NE00408	Ótimo
64662	TECLADO.	DVOF/TJ	Divisão de Orçamento e Finanças	NF36380	27/04/2017	R\$ 19,24	2017NE00408	Ótimo
64663	TECLADO.	SP/DVPM	Materiais a Localizar	NF36380	27/04/2017	R\$ 19,24	2017NE00408	Ótimo
64664	TECLADO.	SP/DVPM	Materiais a Localizar	NF36380	27/04/2017	R\$ 19,24	2017NE00408	Ótimo
64665	TECLADO.	SP/DVPM	Materiais a Localizar	NF36380	27/04/2017	R\$ 19,24	2017NE00408	Ótimo
64666	TECLADO.	SP/DVPM	Materiais a Localizar	NF36380	27/04/2017	R\$ 19,24	2017NE00408	Ótimo
64667	TECLADO.	VEPC/FHR	Salas do Cartório	NF36380	27/04/2017	R\$ 19,24	2017NE00408	Ótimo
64668	TECLADO.	DVPES0AL/TJ	Divisão de Pessoal	NF36380	27/04/2017	R\$ 19,24	2017NE00408	Ótimo
64669	TECLADO.	DVPES0AL/TJ	Divisão de Pessoal	NF36380	27/04/2017	R\$ 19,24	2017NE00408	Ótimo
64670	TECLADO.	DVIL/TJ	Div. Infraestrutura e Logística	NF36380	27/04/2017	R\$ 19,24	2017NE00408	Ótimo
64671	TECLADO.	VEPC/FHR	Salas do Cartório	NF36380	27/04/2017	R\$ 19,24	2017NE00408	Ótimo
64672	TECLADO.	VEPC/FHR	Salas do Cartório	NF36380	27/04/2017	R\$ 19,24	2017NE00408	Ótimo
64673	TECLADO.	VEPC/FHR	Salas do Cartório	NF36380	27/04/2017	R\$ 19,24	2017NE00408	Ótimo
64674	TECLADO.	VEPC/FHR	Salas do Cartório	NF36380	27/04/2017	R\$ 19,24	2017NE00408	Ótimo
64675	TECLADO.	VEPC/FHR	Salas do Cartório	NF36380	27/04/2017	R\$ 19,24	2017NE00408	Ótimo
64676	TECLADO.	VEPC/FHR	Salas do Cartório	NF36380	27/04/2017	R\$ 19,24	2017NE00408	Ótimo
64677	TECLADO.	VEPC/FHR	Salas do Cartório	NF36380	27/04/2017	R\$ 19,24	2017NE00408	Ótimo
64678	TECLADO.	VEPC/FHR	Salas do Cartório	NF36380	27/04/2017	R\$ 19,24	2017NE00408	Ótimo
64679	TECLADO.	VEPC/FHR	Salas do Cartório	NF36380	27/04/2017	R\$ 19,24	2017NE00408	Ótimo
64680	TECLADO.	VEPC/FHR	Salas do Cartório	NF36380	27/04/2017	R\$ 19,24	2017NE00408	Ótimo
64681	TECLADO.	VEPC/FHR	Salas do Cartório	NF36380	27/04/2017	R\$ 19,24	2017NE00408	Ótimo
64682	TECLADO.	VEPC/FHR	Salas do Cartório	NF36380	27/04/2017	R\$ 19,24	2017NE00408	Ótimo
64683	TECLADO.	VEPC/FHR	Salas do Cartório	NF36380	27/04/2017	R\$ 19,24	2017NE00408	Ótimo
64684	TECLADO.	VEPC/FHR	Salas do Cartório	NF36380	27/04/2017	R\$ 19,24	2017NE00408	Ótimo
64685	TECLADO.	VEPC/FHR	Salas do Cartório	NF36380	27/04/2017	R\$ 19,24	2017NE00408	Ótimo
64686	TECLADO.	VEPC/FHR	Salas do Cartório	NF36380	27/04/2017	R\$ 19,24	2017NE00408	Ótimo
64687	TECLADO.	VEPC/FHR	Salas do Cartório	NF36380	27/04/2017	R\$ 19,24	2017NE00408	Ótimo
64688	TECLADO.	CPL/TJAM	Comissão Permanente de	NF36380	27/04/2017	R\$ 19,24	2017NE00408	Ótimo
64689	TECLADO.	CPL/TJAM	Comissão Permanente de	NF36380	27/04/2017	R\$ 19,24	2017NE00408	Ótimo
64690	TECLADO.	CPL/TJAM	Comissão Permanente de	NF36380	27/04/2017	R\$ 19,24	2017NE00408	Ótimo
64691	TECLADO.	CPL/TJAM	Comissão Permanente de	NF36380	27/04/2017	R\$ 19,24	2017NE00408	Ótimo
64692	TECLADO.	CPL/TJAM	Comissão Permanente de	NF36380	27/04/2017	R\$ 19,24	2017NE00408	Ótimo
64693	TECLADO.	COIJ/TORRE CÍVEL	Coordenadoria da Infância e	NF36380	27/04/2017	R\$ 19,24	2017NE00408	Ótimo
64694	TECLADO.	VECTE4/FHR	Salas do Cartório	NF36380	27/04/2017	R\$ 19,24	2017NE00408	Ótimo
64695	TECLADO.	DRGCU/FHR	Diretoria de Gestão da Conta	NF36380	27/04/2017	R\$ 19,24	2017NE00408	Ótimo
64696	TECLADO.	SECGAD/TJ	Secretaria Geral de Administração	NF36380	27/04/2017	R\$ 19,24	2017NE00408	Ótimo
64697	TECLADO.	VTJ3/FHR	Gabinete do Juiz - II	NF36380	27/04/2017	R\$ 19,24	2017NE00408	Ótimo
64698	TECLADO.	STAJUI/FMV	Sector de Ajuizamento do FMV	NF36380	27/04/2017	R\$ 19,24	2017NE00408	Ótimo
64699	TECLADO.	SECGAD/TJ	Secretaria Geral de Administração	NF36380	27/04/2017	R\$ 19,24	2017NE00408	Ótimo
64700	TECLADO.	GABDDMC/TJ	Gabinete	NF36380	27/04/2017	R\$ 19,24	2017NE00408	Ótimo
64701	TECLADO.	SECGAD/TJ	Secretaria Geral de Administração	NF36380	27/04/2017	R\$ 19,24	2017NE00408	Ótimo
64702	TECLADO.	SECGAD/TJ	Secretaria Geral de Administração	NF36380	27/04/2017	R\$ 19,24	2017NE00408	Ótimo
64703	TECLADO.	VTJ2/FHR	Salas do Cartório	NF36380	27/04/2017	R\$ 19,24	2017NE00408	Ótimo
64704	TECLADO.	CGJ	Assessoria dos Juizes Auxiliares 1	NF36380	27/04/2017	R\$ 19,24	2017NE00408	Ótimo
64705	TECLADO.	DRGCU/FHR	Diretoria de Gestão da Conta	NF36380	27/04/2017	R\$ 19,24	2017NE00408	Ótimo
64706	TECLADO.	DRGCU/FHR	Diretoria de Gestão da Conta	NF36380	27/04/2017	R\$ 19,24	2017NE00408	Ótimo
64707	TECLADO.	SECGAD/TJ	Secretaria Geral de Administração	NF36380	27/04/2017	R\$ 19,24	2017NE00408	Ótimo
64708	TECLADO.	SECGAD/TJ	Secretaria Geral de Administração	NF36380	27/04/2017	R\$ 19,24	2017NE00408	Ótimo
64709	TECLADO.	SECGAD/TJ	Secretaria Geral de Administração	NF36380	27/04/2017	R\$ 19,24	2017NE00408	Ótimo
64710	TECLADO.	GABVPRES/TJ	Gabinete da Vice-Presidência	NF36380	27/04/2017	R\$ 19,24	2017NE00408	Ótimo
64711	TECLADO.	DVIL/TJ	Div. Infraestrutura e Logística	NF36380	27/04/2017	R\$ 19,24	2017NE00408	Ótimo
64712	TECLADO.	SCCCV3/TJ	Secretaria da 3ª Câmara Cível	NF36380	27/04/2017	R\$ 19,24	2017NE00408	Ótimo
64713	TECLADO.	SECGAD/TJ	Secretaria Geral de Administração	NF36380	27/04/2017	R\$ 19,24	2017NE00408	Ótimo
64714	TECLADO.	SECGAD/TJ	Secretaria Geral de Administração	NF36380	27/04/2017	R\$ 19,24	2017NE00408	Ótimo
64715	TECLADO.	SECGAD/TJ	Secretaria Geral de Administração	NF36380	27/04/2017	R\$ 19,24	2017NE00408	Ótimo
64716	TECLADO.	GABDDMC/TJ	Gabinete	NF36380	27/04/2017	R\$ 19,24	2017NE00408	Ótimo
64717	TECLADO.	SECGAD/TJ	Secretaria Geral de Administração	NF36380	27/04/2017	R\$ 19,24	2017NE00408	Ótimo
64718	TECLADO.	DRGCU/FHR	Diretoria de Gestão da Conta	NF36380	27/04/2017	R\$ 19,24	2017NE00408	Ótimo
64719	TECLADO.	SCCIGAF/TJ	Sec. Controle Int. Gestão Adm e	NF36380	27/04/2017	R\$ 19,24	2017NE00408	Ótimo
64720	TECLADO.	GABDJHSS/TJ	Gabinete	NF36380	27/04/2017	R\$ 19,24	2017NE00408	Ótimo
64721	TECLADO.	UPJ1/FHR	Recepção	NF36380	27/04/2017	R\$ 19,24	2017NE00408	Ótimo
64722	TECLADO.	UPJ1/FHR	Recepção	NF36380	27/04/2017	R\$ 19,24	2017NE00408	Ótimo

64723	TECLADO.	STAJUI/FAM	Setor de Ajuizamento do FAM	NF36380	27/04/2017	R\$	19,24	2017NE00408	Ótimo
64724	TECLADO.	VFAM7/FHR	Salas do Cartório	NF36380	27/04/2017	R\$	19,24	2017NE00408	Ótimo
64725	TECLADO.	SP/DVPM	Setor de Patrimonio - FHR	NF36380	27/04/2017	R\$	19,24	2017NE00408	Ótimo
64726	TECLADO.	STAJUI/FAM	Setor de Ajuizamento do FAM	NF36380	27/04/2017	R\$	19,24	2017NE00408	Ótimo
64727	TECLADO.	JUICV/SEC	Juizado da Inf. e Juv. Cível:	NF36380	27/04/2017	R\$	19,24	2017NE00408	Ótimo
64728	TECLADO.	SINF/FMHR	Assessoria Virtual	NF36380	27/04/2017	R\$	19,24	2017NE00408	Ótimo
64729	TECLADO.	SINF/FMHR	Assessoria Virtual	NF36380	27/04/2017	R\$	19,24	2017NE00408	Ótimo
64730	TECLADO.	VTJ2/FHR	Salas do Cartório	NF36380	27/04/2017	R\$	19,24	2017NE00408	Ótimo
64731	TECLADO.	SUPJ/FHR	Sala da Secretaria	NF36380	27/04/2017	R\$	19,24	2017NE00408	Ótimo
64732	TECLADO.	SECGAD/TJ	Secretaria Geral de Administração	NF36380	27/04/2017	R\$	19,24	2017NE00408	Ótimo
64733	TECLADO.	SECGAD/TJ	Secretaria Geral de Administração	NF36380	27/04/2017	R\$	19,24	2017NE00408	Ótimo
64734	TECLADO.	CGJ	Divisão de Expediente	NF36380	27/04/2017	R\$	19,24	2017NE00408	Ótimo
64735	TECLADO.	VTJ1/FHR	Salas do Cartório	NF36380	27/04/2017	R\$	19,24	2017NE00408	Ótimo
64736	TECLADO.	VFAM7/FHR	Salas do Cartório	NF36380	27/04/2017	R\$	19,24	2017NE00408	Ótimo
64737	TECLADO.	SECGAD/TJ	Secretaria Geral de Administração	NF36380	27/04/2017	R\$	19,24	2017NE00408	Ótimo
64738	TECLADO.	SECGAD/TJ	Secretaria Geral de Administração	NF36380	27/04/2017	R\$	19,24	2017NE00408	Ótimo
64739	TECLADO.	SINF/TJAM	Sala do Setor de Suporte do TJAM	NF36380	27/04/2017	R\$	19,24	2017NE00408	Ótimo
64740	TECLADO.	SECGAD/TJ	Secretaria Geral de Administração	NF36380	27/04/2017	R\$	19,24	2017NE00408	Ótimo
64741	TECLADO.	CGJ	Gabinete dos Juizes Auxiliares 2	NF36380	27/04/2017	R\$	19,24	2017NE00408	Ótimo
64742	TECLADO.	SECGAD/TJ	Secretaria Geral de Administração	NF36380	27/04/2017	R\$	19,24	2017NE00408	Ótimo
64743	TECLADO.	DVOF/TJ	Divisão de Orçamento e Finanças	NF36380	27/04/2017	R\$	19,24	2017NE00408	Ótimo
64744	TECLADO.	STAJUI/FLFR	Setor de Ajuizamento do FLFR	NF36380	27/04/2017	R\$	19,24	2017NE00408	Ótimo
64745	TECLADO.	SCCONT3/FHR	Sala da Secretaria da 3ª	NF36380	27/04/2017	R\$	19,24	2017NE00408	Ótimo
64746	TECLADO.	STAJUI/FAM	Setor de Ajuizamento do FAM	NF36380	27/04/2017	R\$	19,24	2017NE00408	Ótimo
64747	TECLADO.	STAJUI/FLFR	Setor de Ajuizamento do FLFR	NF36380	27/04/2017	R\$	19,24	2017NE00408	Ótimo
64748	TECLADO.	VCV18/FHR	Salas do Cartório	NF36380	27/04/2017	R\$	19,24	2017NE00408	Ótimo
64749	TECLADO.	STDPF/FMV	Setor de Distribuição Processual	NF36380	27/04/2017	R\$	19,24	2017NE00408	Ótimo
64750	TECLADO.	10IECV/FAM	Salas do Cartório	NF36380	27/04/2017	R\$	19,24	2017NE00408	Ótimo
64751	TECLADO.	SINF/FMHR	Assessoria Virtual	NF36380	27/04/2017	R\$	19,24	2017NE00408	Ótimo
64752	TECLADO.	STAJUI/FMV	Setor de Ajuizamento do FMV	NF36380	27/04/2017	R\$	19,24	2017NE00408	Ótimo
64753	TECLADO.	STAJUI/FAM	Setor de Ajuizamento do FAM	NF36380	27/04/2017	R\$	19,24	2017NE00408	Ótimo
64754	TECLADO.	STAJUI/FAM	Setor de Ajuizamento do FAM	NF36380	27/04/2017	R\$	19,24	2017NE00408	Ótimo
64755	TECLADO.	STAJUI/FLFR	Setor de Ajuizamento do FLFR	NF36380	27/04/2017	R\$	19,24	2017NE00408	Ótimo
64756	TECLADO.	SINF/FMHR	Assessoria Virtual	NF36380	27/04/2017	R\$	19,24	2017NE00408	Ótimo
64757	TECLADO.	10IECV/FAM	Salas do Cartório	NF36380	27/04/2017	R\$	19,24	2017NE00408	Ótimo
64758	TECLADO.	AASGA/TJ	Sala Ass. Adm. e Juridica da	NF36380	27/04/2017	R\$	19,24	2017NE00408	Ótimo
64759	TECLADO.	STAJUI/FLFR	Setor de Ajuizamento do FLFR	NF36380	27/04/2017	R\$	19,24	2017NE00408	Ótimo
64760	TECLADO.	AASGA/TJ	Sala Ass. Adm. e Juridica da	NF36380	27/04/2017	R\$	19,24	2017NE00408	Ótimo
64761	TECLADO.	DVPESSOAL/TJ	Divisão de Pessoal	NF36380	27/04/2017	R\$	19,24	2017NE00408	Ótimo
64762	TECLADO.	STDPF/FMV	Setor de Distribuição Processual	NF36380	27/04/2017	R\$	19,24	2017NE00408	Ótimo
64763	TECLADO.	STAJUI/FMV	Setor de Ajuizamento do FMV	NF36380	27/04/2017	R\$	19,24	2017NE00408	Ótimo
64764	TECLADO.	SINF/FMHR	Assessoria Virtual	NF36380	27/04/2017	R\$	19,24	2017NE00408	Ótimo
64765	TECLADO.	DVTICP/TJ	Salas do PROJUD no Anexo	NF36380	27/04/2017	R\$	19,24	2017NE00408	Ótimo
64766	TECLADO.	SINF/FMHR	Assessoria Virtual	NF36380	27/04/2017	R\$	19,24	2017NE00408	Ótimo
64767	TECLADO.	STPAV/CGJ	Setor de Prot.de Autuação Virtual	NF36380	27/04/2017	R\$	19,24	2017NE00408	Ótimo
64768	TECLADO.	GABDMPSGM/TJ	Gabinete	NF36380	27/04/2017	R\$	19,24	2017NE00408	Ótimo
64769	TECLADO.	GABDMPSGM/TJ	Gabinete	NF36380	27/04/2017	R\$	19,24	2017NE00408	Ótimo
64770	TECLADO.	GABDMPSGM/TJ	Gabinete	NF36380	27/04/2017	R\$	19,24	2017NE00408	Ótimo
64771	TECLADO.	GABDMPSGM/TJ	Gabinete	NF36380	27/04/2017	R\$	19,24	2017NE00408	Ótimo
64772	TECLADO.	JECR18/UNL	Salas do Cartório	NF36380	27/04/2017	R\$	19,24	2017NE00408	Ótimo
64773	TECLADO.	JECV8/UNL	Salas do Cartório	NF36380	27/04/2017	R\$	19,24	2017NE00408	Ótimo
64774	TECLADO.	JECV6/FMV	Salas do Cartório	NF36380	27/04/2017	R\$	19,24	2017NE00408	Ótimo
64775	TECLADO.	JECV6/FMV	Salas do Cartório	NF36380	27/04/2017	R\$	19,24	2017NE00408	Ótimo
64776	TECLADO.	JTSCDR/FHR	Diretoria	NF36380	27/04/2017	R\$	19,24	2017NE00408	Ótimo
64777	TECLADO.	10IECV/FAM	Salas do Cartório	NF36380	27/04/2017	R\$	19,24	2017NE00408	Ótimo
64778	TECLADO.	SP/DVPM	Estoque material novo	NF36380	27/04/2017	R\$	19,24	2017NE00408	Ótimo
64779	TECLADO.	SGJ/TJAM	Secretaria Geral de Justiça	NF36380	27/04/2017	R\$	19,24	2017NE00408	Ótimo
64780	TECLADO.	VTJ3/FHR	Secretaria	NF36380	27/04/2017	R\$	19,24	2017NE00408	Ótimo
64781	TECLADO.	SGJ/TJAM	Secretaria Geral de Justiça	NF36380	27/04/2017	R\$	19,24	2017NE00408	Ótimo
64782	TECLADO.	SCTR/FMV	Secretaria da Turma Recursal	NF36380	27/04/2017	R\$	19,24	2017NE00408	Ótimo
64783	TECLADO.	VCV18/FHR	Salas do Cartório	NF36380	27/04/2017	R\$	19,24	2017NE00408	Ótimo
64784	TECLADO.	SCCCM2/TJ	Secretaria da 2ª Câmara Criminal	NF36380	27/04/2017	R\$	19,24	2017NE00408	Ótimo
64785	TECLADO.	STPAV/CGJ	Setor de Prot.de Autuação Virtual	NF36380	27/04/2017	R\$	19,24	2017NE00408	Ótimo
64786	TECLADO.	STPAV/CGJ	Setor de Prot.de Autuação Virtual	NF36380	27/04/2017	R\$	19,24	2017NE00408	Ótimo
64787	TECLADO.	10IECV/FAM	Salas do Cartório	NF36380	27/04/2017	R\$	19,24	2017NE00408	Ótimo
64788	TECLADO.	10IECV/FAM	Salas do Cartório	NF36380	27/04/2017	R\$	19,24	2017NE00408	Ótimo
64789	TECLADO.	JECV4/FLFR	Salas do Cartório	NF36380	27/04/2017	R\$	19,24	2017NE00408	Ótimo
64790	TECLADO.	SP/DVPM	Estoque material novo	NF36380	27/04/2017	R\$	19,24	2017NE00408	Ótimo
64791	TECLADO.	STPAV/CGJ	Setor de Prot.de Autuação Virtual	NF36380	27/04/2017	R\$	19,24	2017NE00408	Ótimo
64792	TECLADO.	STPAV/CGJ	Setor de Prot.de Autuação Virtual	NF36380	27/04/2017	R\$	19,24	2017NE00408	Ótimo
64793	TECLADO.	SP/DVPM	Estoque material novo	NF36380	27/04/2017	R\$	19,24	2017NE00408	Ótimo
64794	TECLADO.	STPAV/CGJ	Setor de Prot.de Autuação Virtual	NF36380	27/04/2017	R\$	19,24	2017NE00408	Ótimo
64795	TECLADO.	GABDMPSGM/TJ	Gabinete	NF36380	27/04/2017	R\$	19,24	2017NE00408	Ótimo
64796	TECLADO.	GABDMPSGM/TJ	Gabinete	NF36380	27/04/2017	R\$	19,24	2017NE00408	Ótimo
64797	TECLADO.	GABDMPSGM/TJ	Gabinete	NF36380	27/04/2017	R\$	19,24	2017NE00408	Ótimo
64798	TECLADO.	GABDMPSGM/TJ	Gabinete	NF36380	27/04/2017	R\$	19,24	2017NE00408	Ótimo
64799	TECLADO.	GABDMPSGM/TJ	Gabinete	NF36380	27/04/2017	R\$	19,24	2017NE00408	Ótimo
64800	TECLADO.	SGJ/TJAM	Secretaria Geral de Justiça	NF36380	27/04/2017	R\$	19,24	2017NE00408	Ótimo
64801	TECLADO.	JJECV/FMV	Salas do Cartório	NF36380	27/04/2017	R\$	19,24	2017NE00408	Ótimo
64802	TECLADO.	SCCCM1/TJ	Secretaria da 1ª Câmara Criminal	NF36380	27/04/2017	R\$	19,24	2017NE00408	Ótimo
64803	TECLADO.	JECV4/FLFR	Salas do Cartório	NF36380	27/04/2017	R\$	19,24	2017NE00408	Ótimo
64804	TECLADO.	JECV4/FLFR	Salas do Cartório	NF36380	27/04/2017	R\$	19,24	2017NE00408	Ótimo
64805	TECLADO.	JECR18/UNL	Salas do Cartório	NF36380	27/04/2017	R\$	19,24	2017NE00408	Ótimo
64806	TECLADO.	JECV8/UNL	Salas do Cartório	NF36380	27/04/2017	R\$	19,24	2017NE00408	Ótimo
64807	TECLADO.	4VFP/FHR	Salas do Cartório	NF36380	27/04/2017	R\$	19,24	2017NE00408	Ótimo
64808	TECLADO.	JECR18/UNL	Salas do Cartório	NF36380	27/04/2017	R\$	19,24	2017NE00408	Ótimo
64809	TECLADO.	JECR18/UNL	Salas do Cartório	NF36380	27/04/2017	R\$	19,24	2017NE00408	Ótimo
64810	TECLADO.	JECR18/UNL	Salas do Cartório	NF36380	27/04/2017	R\$	19,24	2017NE00408	Ótimo
64811	TECLADO.	JECV8/UNL	Salas do Cartório	NF36380	27/04/2017	R\$	19,24	2017NE00408	Ótimo
64812	TECLADO.	JECV8/UNL	Salas do Cartório	NF36380	27/04/2017	R\$	19,24	2017NE00408	Ótimo
64813	TECLADO.	VCV6/FHR	Salas do Cartório	NF36380	27/04/2017	R\$	19,24	2017NE00408	Ótimo
64814	TECLADO.	JECV8/UNL	Salas do Cartório	NF36380	27/04/2017	R\$	19,24	2017NE00408	Ótimo

O original deste documento é eletrônico e foi assinado digitalmente por EDUARDO MARTINS DE SOUZA e DOMINGOS JORGE CHALUB PEREIRA. Para verificar a autenticidade desta cópia impressa, acesse o site <https://ca.jam.jus.br/ependoc/22061220170427001836> e informe o nº do processo, o nome do usuário e o código de verificação.





64999	MONITOR	CIRPEVA	Salas do Cartório	NF36380	27/04/2017	R\$ 357,09	2017NE00408	Ótimo
65000	MONITOR	SP/DVPM	Materiais a Localizar	NF36380	27/04/2017	R\$ 357,09	2017NE00408	Ótimo
65001	MONITOR	3VFAM/FAM	Salas do Cartório	NF36380	27/04/2017	R\$ 357,09	2017NE00408	Ótimo
65002	MONITOR	16JECV/FAM	Salas do Cartório	NF36380	27/04/2017	R\$ 357,09	2017NE00408	Ótimo
65003	MONITOR	SP/DVPM	Materiais a Localizar	NF36380	27/04/2017	R\$ 357,09	2017NE00408	Ótimo
65004	MONITOR	SP/DVPM	Materiais a Localizar	NF36380	27/04/2017	R\$ 357,09	2017NE00408	Ótimo
65005	MONITOR	SCCCM2/TJ	Secretaria da 2ª Câmara Criminal	NF36380	27/04/2017	R\$ 357,09	2017NE00408	Ótimo
65006	MONITOR	STPANCVF	Setor Pólo Avan. de conc. Vara	NF36380	27/04/2017	R\$ 357,09	2017NE00408	Ótimo
65007	MONITOR	STPANCVF	Setor Pólo Avan. de conc. Vara	NF36380	27/04/2017	R\$ 357,09	2017NE00408	Ótimo
65008	MONITOR	JECV13/FMV	Salas do Cartório	NF36380	27/04/2017	R\$ 357,09	2017NE00408	Ótimo
65009	MONITOR	JECV13/FMV	Salas do Cartório	NF36380	27/04/2017	R\$ 357,09	2017NE00408	Ótimo
65010	MONITOR	STPANCVF	Setor Pólo Avan. de conc. Vara	NF36380	27/04/2017	R\$ 357,09	2017NE00408	Ótimo
65011	MONITOR	3VFAM/FAM	Salas do Cartório	NF36380	27/04/2017	R\$ 357,09	2017NE00408	Ótimo
65012	MONITOR	3VFAM/FAM	Salas do Cartório	NF36380	27/04/2017	R\$ 357,09	2017NE00408	Ótimo
65013	MONITOR	JECVDFCM1/FAM	Salas do Cartório	NF36380	27/04/2017	R\$ 357,09	2017NE00408	Ótimo
65014	MONITOR	19JECR/FAM	Salas do Cartório	NF36380	27/04/2017	R\$ 357,09	2017NE00408	Ótimo
65015	MONITOR	16JECV/FAM	Salas do Cartório	NF36380	27/04/2017	R\$ 357,09	2017NE00408	Ótimo
65016	MONITOR	16JECV/FAM	Salas do Cartório	NF36380	27/04/2017	R\$ 357,09	2017NE00408	Ótimo
65017	SERVIDOR	SINF/FMHR	Assessoria Virtual	NF36	20/04/2017	R\$ 182.126,00	2017NE00279	Ótimo
65018	SERVIDOR	SINF/FMHR	Assessoria Virtual	NF36	20/04/2017	R\$ 182.126,00	2017NE00279	Ótimo
65019	SERVIDOR	DVTIC/CAJFJL	DataCenter	NF36	20/04/2017	R\$ 182.126,00	2017NE00279	Ótimo
65020	Servidor Nutanix/NX-8035/N	DVTIC/CAJFJL	DataCenter	NF36	20/04/2017	R\$ 335.416,00	2017NE00279	Ótimo
65021	Servidor Nutanix/NX-8035/N	DVTIC/CAJFJL	DataCenter	NF38	20/04/2017	R\$ 503.124,00	2017NE00279	Ótimo
65022	Firewall	DVTIC/TJ	SALA CPD - Predio Anexo	NF35	19/04/2017	R\$ 172.953,00	2017NE00277	Ótimo
65023	Firewall	DVTIC/TJ	SALA CPD - Predio Anexo	NF35	19/04/2017	R\$ 172.953,00	2017NE00277	Ótimo
65024	HD INTERNO	DVTICP/TJ	Salas do PROJUD no Anexo	NF2288	05/05/2017	R\$ 218,00	2017NE00565	Ótimo
65025	HD INTERNO	DVTICP/TJ	Salas do PROJUD no Anexo	NF2288	05/05/2017	R\$ 218,00	2017NE00565	Ótimo
65026	HD INTERNO	DVTICP/TJ	Salas do PROJUD no Anexo	NF2288	05/05/2017	R\$ 218,00	2017NE00565	Ótimo
65027	HD INTERNO	DVTICP/TJ	Salas do PROJUD no Anexo	NF2288	05/05/2017	R\$ 218,00	2017NE00565	Ótimo
65028	HD INTERNO	DVTICP/TJ	Salas do PROJUD no Anexo	NF2288	05/05/2017	R\$ 218,00	2017NE00565	Ótimo
65029	HD INTERNO	DVTICP/TJ	Salas do PROJUD no Anexo	NF2288	05/05/2017	R\$ 218,00	2017NE00565	Ótimo
65030	HD INTERNO	DVTICP/TJ	Salas do PROJUD no Anexo	NF2288	05/05/2017	R\$ 218,00	2017NE00565	Ótimo
65031	HD INTERNO	DVTICP/TJ	Salas do PROJUD no Anexo	NF2288	05/05/2017	R\$ 218,00	2017NE00565	Ótimo
65032	HD INTERNO	DVTICP/TJ	Salas do PROJUD no Anexo	NF2288	05/05/2017	R\$ 218,00	2017NE00565	Ótimo
65033	HD INTERNO	DVTICP/TJ	Salas do PROJUD no Anexo	NF2288	05/05/2017	R\$ 218,00	2017NE00565	Ótimo
65034	HD INTERNO	SP/DVPM	Estoque material novo	NF2288	05/05/2017	R\$ 218,00	2017NE00565	Ótimo
65035	HD INTERNO	SP/DVPM	Estoque material novo	NF2288	05/05/2017	R\$ 218,00	2017NE00565	Ótimo
65036	HD INTERNO	SP/DVPM	Estoque material novo	NF2288	05/05/2017	R\$ 218,00	2017NE00565	Ótimo
65037	HD INTERNO	SP/DVPM	Estoque material novo	NF2288	05/05/2017	R\$ 218,00	2017NE00565	Ótimo
65038	HD INTERNO	SINF/FMHR	Sala do Setor de Suporte/FMHR	NF2288	05/05/2017	R\$ 218,00	2017NE00565	Ótimo
65039	HD INTERNO	SINF/FMHR	Sala do Setor de Suporte/FMHR	NF2288	05/05/2017	R\$ 218,00	2017NE00565	Ótimo
65040	HD INTERNO	SINF/FMHR	Sala do Setor de Suporte/FMHR	NF2288	05/05/2017	R\$ 218,00	2017NE00565	Ótimo
65041	HD INTERNO	SINF/FMHR	Sala do Setor de Suporte/FMHR	NF2288	05/05/2017	R\$ 218,00	2017NE00565	Ótimo
65042	HD INTERNO	DVTICP/TJ	Salas do PROJUD no Anexo	NF2288	05/05/2017	R\$ 218,00	2017NE00565	Ótimo
65043	HD INTERNO	DVTICP/TJ	Salas do PROJUD no Anexo	NF2288	05/05/2017	R\$ 218,00	2017NE00565	Ótimo
65044	HD INTERNO	DVTICP/TJ	Salas do PROJUD no Anexo	NF2288	05/05/2017	R\$ 218,00	2017NE00565	Ótimo
65045	HD INTERNO	DVTICP/TJ	Salas do PROJUD no Anexo	NF2288	05/05/2017	R\$ 218,00	2017NE00565	Ótimo
65046	HD INTERNO	DVTICP/TJ	Salas do PROJUD no Anexo	NF2288	05/05/2017	R\$ 218,00	2017NE00565	Ótimo
65047	HD INTERNO	DVTICP/TJ	Salas do PROJUD no Anexo	NF2288	05/05/2017	R\$ 218,00	2017NE00565	Ótimo
65048	HD INTERNO	DVTICP/TJ	Salas do PROJUD no Anexo	NF2288	05/05/2017	R\$ 218,00	2017NE00565	Ótimo
65049	HD INTERNO	DVTICP/TJ	Salas do PROJUD no Anexo	NF2288	05/05/2017	R\$ 218,00	2017NE00565	Ótimo
65050	HD INTERNO	DVTICP/TJ	Salas do PROJUD no Anexo	NF2288	05/05/2017	R\$ 218,00	2017NE00565	Ótimo
65051	HD INTERNO	DVTICP/TJ	Salas do PROJUD no Anexo	NF2288	05/05/2017	R\$ 218,00	2017NE00565	Ótimo
65052	HD INTERNO	DVTICP/TJ	Salas do PROJUD no Anexo	NF2288	05/05/2017	R\$ 218,00	2017NE00565	Ótimo
65053	HD INTERNO	DVTICP/TJ	Salas do PROJUD no Anexo	NF2288	05/05/2017	R\$ 218,00	2017NE00565	Ótimo
65054	HD INTERNO	DVTICP/TJ	Salas do PROJUD no Anexo	NF2288	05/05/2017	R\$ 218,00	2017NE00565	Ótimo
65055	HD INTERNO	DVTICP/TJ	Salas do PROJUD no Anexo	NF2288	05/05/2017	R\$ 218,00	2017NE00565	Ótimo
65056	HD INTERNO	DVTICP/TJ	Salas do PROJUD no Anexo	NF2288	05/05/2017	R\$ 218,00	2017NE00565	Ótimo
65057	HD INTERNO	DVTICP/TJ	Salas do PROJUD no Anexo	NF2288	05/05/2017	R\$ 218,00	2017NE00565	Ótimo
65058	HD INTERNO	DVTICP/TJ	Salas do PROJUD no Anexo	NF2288	05/05/2017	R\$ 218,00	2017NE00565	Ótimo
65059	HD INTERNO	DVTICP/TJ	Salas do PROJUD no Anexo	NF2288	05/05/2017	R\$ 218,00	2017NE00565	Ótimo
65060	HD INTERNO	DVTICP/TJ	Salas do PROJUD no Anexo	NF2288	05/05/2017	R\$ 218,00	2017NE00565	Ótimo
65061	HD INTERNO	DVTICP/TJ	Salas do PROJUD no Anexo	NF2288	05/05/2017	R\$ 218,00	2017NE00565	Ótimo
65062	HD INTERNO	SINF/FMHR	Sala do Setor de Suporte/FMHR	NF2288	05/05/2017	R\$ 218,00	2017NE00565	Ótimo
65063	HD INTERNO	SINF/FMHR	Sala do Setor de Suporte/FMHR	NF2288	05/05/2017	R\$ 218,00	2017NE00565	Ótimo
65064	HD INTERNO	SINF/FMHR	Sala do Setor de Suporte/FMHR	NF2288	05/05/2017	R\$ 218,00	2017NE00565	Ótimo
65065	HD INTERNO	SP/DVPM	Estoque material novo	NF2288	05/05/2017	R\$ 218,00	2017NE00565	Ótimo
65066	HD INTERNO	SP/DVPM	Estoque material novo	NF2288	05/05/2017	R\$ 218,00	2017NE00565	Ótimo
65067	HD INTERNO	SP/DVPM	Estoque material novo	NF2288	05/05/2017	R\$ 218,00	2017NE00565	Ótimo
65068	HD INTERNO	SP/DVPM	Estoque material novo	NF2288	05/05/2017	R\$ 218,00	2017NE00565	Ótimo
65069	HD INTERNO	SP/DVPM	Estoque material novo	NF2288	05/05/2017	R\$ 218,00	2017NE00565	Ótimo
65070	HD INTERNO	SP/DVPM	Estoque material novo	NF2288	05/05/2017	R\$ 218,00	2017NE00565	Ótimo
65071	HD INTERNO	SP/DVPM	Estoque material novo	NF2288	05/05/2017	R\$ 218,00	2017NE00565	Ótimo
65072	HD INTERNO	SP/DVPM	Estoque material novo	NF2288	05/05/2017	R\$ 218,00	2017NE00565	Ótimo
65073	HD INTERNO	SP/DVPM	Estoque material novo	NF2288	05/05/2017	R\$ 218,00	2017NE00565	Ótimo
65074	CPU.	DVTICP/TJ	Salas do PROJUD no Anexo	NF37335	11/05/2017	R\$ 2.518,94	201700408	Ótimo
65075	CPU.	DVTICP/TJ	Salas do PROJUD no Anexo	NF37335	11/05/2017	R\$ 2.518,94		Ótimo
65076	CPU.	DVTICP/TJ	Salas do PROJUD no Anexo	NF37335	11/05/2017	R\$ 2.518,94		Ótimo
65077	CPU.	DVTICP/TJ	Salas do PROJUD no Anexo	NF37335	11/05/2017	R\$ 2.518,94		Ótimo
65078	CPU.	CIIRAN/2V	Salas do Cartório	NF37335	11/05/2017	R\$ 2.518,94		Ótimo
65079	CPU.	DVTICP/TJ	Salas do PROJUD no Anexo	NF37335	11/05/2017	R\$ 2.518,94		Ótimo
65080	CPU.	DVTICP/TJ	Salas do PROJUD no Anexo	NF37335	11/05/2017	R\$ 2.518,94		Ótimo
65081	CPU.	DVTICP/TJ	Salas do PROJUD no Anexo	NF37335	11/05/2017	R\$ 2.518,94		Ótimo
65082	CPU.	DVTICP/TJ	Salas do PROJUD no Anexo	NF37335	11/05/2017	R\$ 2.518,94		Ótimo
65083	CPU.	CIIRAN/1V	Salas do Cartório	NF37335	11/05/2017	R\$ 2.518,94		Ótimo
65084	CPU.	DVTICP/TJ	Salas do PROJUD no Anexo	NF37335	11/05/2017	R\$ 2.518,94		Ótimo
65085	CPU.	DVTICP/TJ	Salas do PROJUD no Anexo	NF37335	11/05/2017	R\$ 2.518,94		Ótimo
65086	CPU.	DVTICP/TJ	Salas do PROJUD no Anexo	NF37335	11/05/2017	R\$ 2.518,94		Ótimo
65087	CPU.	DVTICP/TJ	Salas do PROJUD no Anexo	NF37335	11/05/2017	R\$ 2.518,94		Ótimo
65088	CPU.	DVENGTJ	Divisão de Engenharia	NF37335	11/05/2017	R\$ 2.518,94		Ótimo
65089	CPU.	DVTICP/TJ	Salas do PROJUD no Anexo	NF37335	11/05/2017	R\$ 2.518,94		Ótimo
65090	CPU.	VCV8/FHR	Salas do Cartório	NF37335	11/05/2017	R\$ 2.518,94		Ótimo

O original deste documento é eletrônico e foi assinado digitalmente por EDUARDO MARTINS DE SOUZA e DOMINGOS JORGE CHALUB PEREIRA. Para verificar a autenticidade desta cópia impressa, acesse o site <https://caixa.iam.uol.br/validador> e informe o nº do documento e o código de verificação.

65091	CPU.	CIIRAN/2V	Salas do Cartório	NF37335	11/05/2017	R\$ 2.518,94	Ótimo
65092	CPU.	DVTICP/TJ	Salas do PROJUD no Anexo	NF37335	11/05/2017	R\$ 2.518,94	Ótimo
65093	CPU.	VECTR1/FHR	Salas do Cartório	NF37335	11/05/2017	R\$ 2.518,94	Ótimo
65094	CPU.	DVTICP/TJ	Salas do PROJUD no Anexo	NF37335	11/05/2017	R\$ 2.518,94	Ótimo
65095	CPU.	DVTICP/TJ	Salas do PROJUD no Anexo	NF37335	11/05/2017	R\$ 2.518,94	Ótimo
65096	CPU.	CIIRAN/2V	Salas do Cartório	NF37335	11/05/2017	R\$ 2.518,94	Ótimo
65097	CPU.	CIIRAN/2V	Salas do Cartório	NF37335	11/05/2017	R\$ 2.518,94	Ótimo
65098	CPU.	DVTICP/TJ	Salas do PROJUD no Anexo	NF37335	11/05/2017	R\$ 2.518,94	Ótimo
65099	CPU.	VCM11/FHR	Salas do Cartório	NF37335	11/05/2017	R\$ 2.518,94	Ótimo
65100	CPU.	DVTICP/TJ	Salas do PROJUD no Anexo	NF37335	11/05/2017	R\$ 2.518,94	Ótimo
65101	CPU.	VCM8/FHR	Salas do Cartório	NF37335	11/05/2017	R\$ 2.518,94	Ótimo
65102	CPU.	VCM2/FHR	Salas do Cartório	NF37335	11/05/2017	R\$ 2.518,94	Ótimo
65103	CPU.	VCV11/FMNIV	Salas do Cartório	NF37335	11/05/2017	R\$ 2.518,94	Ótimo
65104	CPU.	VCM2/FHR	Salas do Cartório	NF37335	11/05/2017	R\$ 2.518,94	Ótimo
65105	CPU.	VCM2/FHR	Salas do Cartório	NF37335	11/05/2017	R\$ 2.518,94	Ótimo
65106	CPU.	VCM11/FHR	Salas do Cartório	NF37335	11/05/2017	R\$ 2.518,94	Ótimo
65107	CPU.	VCM11/FHR	Salas do Cartório	NF37335	11/05/2017	R\$ 2.518,94	Ótimo
65108	CPU.	SCCCM2/TJ	Secretaria da 2ª Câmara Criminal	NF37335	11/05/2017	R\$ 2.518,94	Ótimo
65109	CPU.	DVTICP/TJ	Salas do PROJUD no Anexo	NF37335	11/05/2017	R\$ 2.518,94	Ótimo
65110	CPU.	CIIRAN/1V	Salas do Cartório	NF37335	11/05/2017	R\$ 2.518,94	Ótimo
65111	CPU.	CIIRAN/2V	Salas do Cartório	NF37335	11/05/2017	R\$ 2.518,94	Ótimo
65112	CPU.	CIIRAN/1V	Salas do Cartório	NF37335	11/05/2017	R\$ 2.518,94	Ótimo
65113	CPU.	CIIRAN/2V	Salas do Cartório	NF37335	11/05/2017	R\$ 2.518,94	Ótimo
65114	CPU.	CIIRAN/2V	Salas do Cartório	NF37335	11/05/2017	R\$ 2.518,94	Ótimo
65115	CPU.	SP/DVPM	Materiais a Localizar	NF37335	11/05/2017	R\$ 2.518,94	Ótimo
65116	CPU.	CIIRAN/1V	Salas do Cartório	NF37335	11/05/2017	R\$ 2.518,94	Ótimo
65117	CPU.	CIIRAN/2V	Salas do Cartório	NF37335	11/05/2017	R\$ 2.518,94	Ótimo
65118	CPU.	DVTICP/TJ	Salas do PROJUD no Anexo	NF37335	11/05/2017	R\$ 2.518,94	Ótimo
65119	CPU.	VFAM5/FHR	Salas do Cartório	NF37335	11/05/2017	R\$ 2.518,94	Ótimo
65120	CPU.	JECVDFCM1/FAM	Salas do Cartório	NF37335	11/05/2017	R\$ 2.518,94	Ótimo
65121	CPU.	16JECV/FAM	Salas do Cartório	NF37335	11/05/2017	R\$ 2.518,94	Ótimo
65122	CPU.	SP/DVPM	Materiais a Localizar	NF37335	11/05/2017	R\$ 2.518,94	Ótimo
65123	CPU.	VCV16/FHR	Salas do Cartório	NF37335	11/05/2017	R\$ 2.518,94	Ótimo
65124	CPU.	ESMAM	Escola Superior da Magistratura	NF37335	11/05/2017	R\$ 2.518,94	Ótimo
65125	CPU.	ESMAM	Escola Superior da Magistratura	NF37335	11/05/2017	R\$ 2.518,94	Ótimo
65126	CPU.	19JECR/FAM	Salas do Cartório	NF37335	11/05/2017	R\$ 2.518,94	Ótimo
65127	CPU.	COCM/FHR	Coordenadoria de Central de	NF37335	11/05/2017	R\$ 2.518,94	Ótimo
65128	CPU.	VCV15/FHR	Salas do Cartório	NF37335	11/05/2017	R\$ 2.518,94	Ótimo
65129	CPU.	COCM/FHR	Coordenadoria de Central de	NF37335	11/05/2017	R\$ 2.518,94	Ótimo
65130	CPU.	JECV13/FMV	Salas do Cartório	NF37335	11/05/2017	R\$ 2.518,94	Ótimo
65131	CPU.	SP/DVPM	Materiais a Localizar	NF37335	11/05/2017	R\$ 2.518,94	Ótimo
65132	CPU.	JECV13/FMV	Salas do Cartório	NF37335	11/05/2017	R\$ 2.518,94	Ótimo
65133	CPU.	STPANCVF	Setor Pólo Avan. de conc. Vara	NF37335	11/05/2017	R\$ 2.518,94	Ótimo
65134	CPU.	STARQ/CN	Setor de Arquivo Geral	NF37335	11/05/2017	R\$ 2.518,94	Ótimo
65135	CPU.	STARQ/CN	Setor de Arquivo Geral	NF37335	11/05/2017	R\$ 2.518,94	Ótimo
65136	CPU.	STPANCVF	Setor Pólo Avan. de conc. Vara	NF37335	11/05/2017	R\$ 2.518,94	Ótimo
65137	CPU.	COCM/FHR	Coordenadoria de Central de	NF37335	11/05/2017	R\$ 2.518,94	Ótimo
65138	CPU.	STPANCVF	Setor Pólo Avan. de conc. Vara	NF37335	11/05/2017	R\$ 2.518,94	Ótimo
65139	CPU.	VECDSCA2/FHR	Salas do Cartório	NF37335	11/05/2017	R\$ 2.518,94	Ótimo
65140	CPU.	SNAJV/FHR	Sala do Setor	NF37335	11/05/2017	R\$ 2.518,94	Ótimo
65141	CPU.	SNAJV/FHR	Sala do Setor	NF37335	11/05/2017	R\$ 2.518,94	Ótimo
65142	CPU.	SNAJV/FHR	Sala do Setor	NF37335	11/05/2017	R\$ 2.518,94	Ótimo
65143	CPU.	COCM/FHR	Coordenadoria de Central de	NF37335	11/05/2017	R\$ 2.518,94	Ótimo
65144	CPU.	EASTJAM	Sala da Escola de Aperf. do	NF37335	11/05/2017	R\$ 2.518,94	Ótimo
65145	CPU.	EASTJAM	Sala da Escola de Aperf. do	NF37335	11/05/2017	R\$ 2.518,94	Ótimo
65146	CPU.	ESMAM	Escola Superior da Magistratura	NF37335	11/05/2017	R\$ 2.518,94	Ótimo
65147	CPU.	SINF/FMHR	Assessoria Virtual	NF37335	11/05/2017	R\$ 2.518,94	Ótimo
65148	CPU.	CIEIRU	Salas do Cartório	NF37335	11/05/2017	R\$ 2.518,94	Ótimo
65149	CPU.	16JECV/FAM	Salas do Cartório	NF37335	11/05/2017	R\$ 2.518,94	Ótimo
65150	CPU.	GABDLCVJ/TJ	Gabinete	NF37335	11/05/2017	R\$ 2.518,94	Ótimo
65151	CPU.	GABDLCVJ/TJ	Gabinete	NF37335	11/05/2017	R\$ 2.518,94	Ótimo
65152	CPU.	GABDCCRR/TJ	Gabinete	NF37335	11/05/2017	R\$ 2.518,94	Ótimo
65153	CPU.	VCV16/FHR	Salas do Cartório	NF37335	11/05/2017	R\$ 2.518,94	Ótimo
65154	CPU.	19JECR/FAM	Salas do Cartório	NF37335	11/05/2017	R\$ 2.518,94	Ótimo
65155	CPU.	19JECR/FAM	Salas do Cartório	NF37335	11/05/2017	R\$ 2.518,94	Ótimo
65156	CPU.	DVEXPED/TJ	Divisão de Expediente Judicial	NF37335	11/05/2017	R\$ 2.518,94	Ótimo
65157	CPU.	SCCCM1/TJ	Secretaria da 1ª Câmara Criminal	NF37335	11/05/2017	R\$ 2.518,94	Ótimo
65158	CPU.	CCCV1/TJ	Secretaria da 1ª Câmara Cível	NF37335	11/05/2017	R\$ 2.518,94	Ótimo
65159	CPU.	DVEXPED/TJ	Divisão de Expediente Judicial	NF37335	11/05/2017	R\$ 2.518,94	Ótimo
65160	CPU.	VFAM5/FHR	Salas do Cartório	NF37335	11/05/2017	R\$ 2.518,94	Ótimo
65161	CPU.	EASTJAM	Sala da Escola de Aperf. do	NF37335	11/05/2017	R\$ 2.518,94	Ótimo
65162	CPU.	EASTJAM	Sala da Escola de Aperf. do	NF37335	11/05/2017	R\$ 2.518,94	Ótimo
65163	CPU.	EASTJAM	Sala da Escola de Aperf. do	NF37335	11/05/2017	R\$ 2.518,94	Ótimo
65164	CPU.	ESMAM	Escola Superior da Magistratura	NF37335	11/05/2017	R\$ 2.518,94	Ótimo
65165	CPU.	STARQ/CN	Setor de Arquivo Geral	NF37335	11/05/2017	R\$ 2.518,94	Ótimo
65166	CPU.	ESMAM	Escola Superior da Magistratura	NF37335	11/05/2017	R\$ 2.518,94	Ótimo
65167	CPU.	ESMAM	Escola Superior da Magistratura	NF37335	11/05/2017	R\$ 2.518,94	Ótimo
65168	CPU.	ESMAM	Escola Superior da Magistratura	NF37335	11/05/2017	R\$ 2.518,94	Ótimo
65169	CPU.	EASTJAM	Sala da Escola de Aperf. do	NF37335	11/05/2017	R\$ 2.518,94	Ótimo
65170	CPU.	ESMAM	Escola Superior da Magistratura	NF37335	11/05/2017	R\$ 2.518,94	Ótimo
65171	CPU.	STARQ/CN	Setor de Arquivo Geral	NF37335	11/05/2017	R\$ 2.518,94	Ótimo
65172	CPU.	STARQ/CN	Setor de Arquivo Geral	NF37335	11/05/2017	R\$ 2.518,94	Ótimo
65173	CPU.	SP/DVPM	Materiais a Localizar	NF37335	11/05/2017	R\$ 2.518,94	Ótimo
65174	CPU.	TC/1FPECOT	Salas do Cartório	NF37335	11/05/2017	R\$ 2.518,94	Ótimo
65175	CPU.	STARQ/CN	Setor de Arquivo Geral	NF37335	11/05/2017	R\$ 2.518,94	Ótimo
65176	CPU.	STARQ/CN	Setor de Arquivo Geral	NF37335	11/05/2017	R\$ 2.518,94	Ótimo
65177	CPU.	STARQ/CN	Setor de Arquivo Geral	NF37335	11/05/2017	R\$ 2.518,94	Ótimo
65178	CPU.	STARQ/CN	Setor de Arquivo Geral	NF37335	11/05/2017	R\$ 2.518,94	Ótimo
65179	CPU.	STARQ/CN	Setor de Arquivo Geral	NF37335	11/05/2017	R\$ 2.518,94	Ótimo
65180	CPU.	ESMAM	Escola Superior da Magistratura	NF37335	11/05/2017	R\$ 2.518,94	Ótimo
65181	CPU.	19JECR/FAM	Salas do Cartório	NF37335	11/05/2017	R\$ 2.518,94	Ótimo
65182	CPU.	19JECR/FAM	Salas do Cartório	NF37335	11/05/2017	R\$ 2.518,94	Ótimo

65183	CPU.	HEMAQA/FHR	Salas do Cartório	NF37335	11/05/2017	R\$ 2.518,94	Ótimo
65184	CPU.	ESMAM	Escola Superior da Magistratura	NF37335	11/05/2017	R\$ 2.518,94	Ótimo
65185	CPU.	SCCIGAF/TJ	Sec.Controle Int.Gestão Adm e	NF37335	11/05/2017	R\$ 2.518,94	Ótimo
65186	CPU.	19JECR/FAM	Salas do Cartório	NF37335	11/05/2017	R\$ 2.518,94	Ótimo
65187	CPU.	19JECR/FAM	Salas do Cartório	NF37335	11/05/2017	R\$ 2.518,94	Ótimo
65188	CPU.	SCCIGAF/TJ	Sec.Controle Int.Gestão Adm e	NF37335	11/05/2017	R\$ 2.518,94	Ótimo
65189	CPU.	19JECR/FAM	Salas do Cartório	NF37335	11/05/2017	R\$ 2.518,94	Ótimo
65190	CPU.	HEMAQA/FHR	Salas do Cartório	NF37335	11/05/2017	R\$ 2.518,94	Ótimo
65191	CPU.	HEMAQA/FHR	Salas do Cartório	NF37335	11/05/2017	R\$ 2.518,94	Ótimo
65192	CPU.	HEMAQA/FHR	Salas do Cartório	NF37335	11/05/2017	R\$ 2.518,94	Ótimo
65193	CPU.	HEMAQA/FHR	Salas do Cartório	NF37335	11/05/2017	R\$ 2.518,94	Ótimo
65194	CPU.	VFAM5/FHR	Salas do Cartório	NF37335	11/05/2017	R\$ 2.518,94	Ótimo
65195	CPU.	VCM10/FHR	Salas do Cartório	NF37335	11/05/2017	R\$ 2.518,94	Ótimo
65196	CPU.	VCM10/FHR	Salas do Cartório	NF37335	11/05/2017	R\$ 2.518,94	Ótimo
65197	CPU.	JECVDFCM1/FAM	Salas do Cartório	NF37335	11/05/2017	R\$ 2.518,94	Ótimo
65198	CPU.	SNAJV/FHR	Sala do Setor	NF37335	11/05/2017	R\$ 2.518,94	Ótimo
65199	CPU.	COCM/FHR	Coordenadoria de Central de	NF37335	11/05/2017	R\$ 2.518,94	Ótimo
65200	CPU.	COCM/FHR	Coordenadoria de Central de	NF37335	11/05/2017	R\$ 2.518,94	Ótimo
65201	CPU.	VCV15/FHR	Salas do Cartório	NF37335	11/05/2017	R\$ 2.518,94	Ótimo
65202	CPU.	COCM/FHR	Coordenadoria de Central de	NF37335	11/05/2017	R\$ 2.518,94	Ótimo
65203	CPU.	JJCV/SEC	Juizado da Inf. e Juv. Cível:	NF37335	11/05/2017	R\$ 2.518,94	Ótimo
65204	CPU.	VCV15/FHR	Salas do Cartório	NF37335	11/05/2017	R\$ 2.518,94	Ótimo
65205	CPU.	COCM/FHR	Coordenadoria de Central de	NF37335	11/05/2017	R\$ 2.518,94	Ótimo
65206	CPU.	JJCV/SEC	Juizado da Inf. e Juv. Cível:	NF37335	11/05/2017	R\$ 2.518,94	Ótimo
65207	CPU.	COCM/FHR	Coordenadoria de Central de	NF37335	11/05/2017	R\$ 2.518,94	Ótimo
65208	CPU.	16JECV/FAM	Salas do Cartório	NF37335	11/05/2017	R\$ 2.518,94	Ótimo
65209	CPU.	COCM/FHR	Coordenadoria de Central de	NF37335	11/05/2017	R\$ 2.518,94	Ótimo
65210	CPU.	16JECV/FAM	Salas do Cartório	NF37335	11/05/2017	R\$ 2.518,94	Ótimo
65211	CPU.	EASTJAM	Sala da Escola de Aperf. do	NF37335	11/05/2017	R\$ 2.518,94	Ótimo
65212	CPU.	SCTPLE/TJ	Secretaria do Tribunal Pleno	NF37335	11/05/2017	R\$ 2.518,94	Ótimo
65213	CPU.	SCTPLE/TJ	Secretaria do Tribunal Pleno	NF37335	11/05/2017	R\$ 2.518,94	Ótimo
65214	CPU.	GABDCCR/TJ	Gabinete	NF37335	11/05/2017	R\$ 2.518,94	Ótimo
65215	CPU.	GABDCCR/TJ	Gabinete	NF37335	11/05/2017	R\$ 2.518,94	Ótimo
65216	CPU.	GABDCCR/TJ	Gabinete	NF37335	11/05/2017	R\$ 2.518,94	Ótimo
65217	CPU.	JECVDFCM1/FAM	Salas do Cartório	NF37335	11/05/2017	R\$ 2.518,94	Ótimo
65218	CPU.	JECV15/FMV	Salas do Cartório	NF37335	11/05/2017	R\$ 2.518,94	Ótimo
65219	CPU.	JECVDFCM1/FAM	Salas do Cartório	NF37335	11/05/2017	R\$ 2.518,94	Ótimo
65220	CPU.	SNAJV/FHR	Sala do Setor	NF37335	11/05/2017	R\$ 2.518,94	Ótimo
65221	CPU.	SNAJV/FHR	Sala do Setor	NF37335	11/05/2017	R\$ 2.518,94	Ótimo
65222	CPU.	SNAJV/FHR	Sala do Setor	NF37335	11/05/2017	R\$ 2.518,94	Ótimo
65223	CPU.	SNAJV/FHR	Sala do Setor	NF37335	11/05/2017	R\$ 2.518,94	Ótimo
65224	CPU.	SNAJV/FHR	Sala do Setor	NF37335	11/05/2017	R\$ 2.518,94	Ótimo
65225	CPU.	SINF/FMHR	Assessoria Virtual	NF37335	11/05/2017	R\$ 2.518,94	Ótimo
65226	CPU.	SINF/FMHR	Assessoria Virtual	NF37335	11/05/2017	R\$ 2.518,94	Ótimo
65227	CPU.	SNAJV/FHR	Sala do Setor	NF37335	11/05/2017	R\$ 2.518,94	Ótimo
65228	CPU.	SNAJV/FHR	Sala do Setor	NF37335	11/05/2017	R\$ 2.518,94	Ótimo
65229	CPU.	SCCCV2/TJ	Secretaria da 2ª Câmara Cível	NF37335	11/05/2017	R\$ 2.518,94	Ótimo
65230	CPU.	SCCCV2/TJ	Secretaria da 2ª Câmara Cível	NF37335	11/05/2017	R\$ 2.518,94	Ótimo
65231	CPU.	SCCCV2/TJ	Secretaria da 2ª Câmara Cível	NF37335	11/05/2017	R\$ 2.518,94	Ótimo
65232	CPU.	SNAJV/FHR	Sala do Setor	NF37335	11/05/2017	R\$ 2.518,94	Ótimo
65233	CPU.	SCCIGAF/TJ	Sec.Controle Int.Gestão Adm e	NF37335	11/05/2017	R\$ 2.518,94	Ótimo
65234	CPU.	3VFAM/FAM	Salas do Cartório	NF37335	11/05/2017	R\$ 2.518,94	Ótimo
65235	CPU.	SNAJV/FHR	Sala do Setor	NF37335	11/05/2017	R\$ 2.518,94	Ótimo
65236	CPU.	SNAJV/FHR	Sala do Setor	NF37335	11/05/2017	R\$ 2.518,94	Ótimo
65237	CPU.	CIEIRU	Salas do Cartório	NF37335	11/05/2017	R\$ 2.518,94	Ótimo
65238	CPU.	SNAJV/FHR	Sala do Setor	NF37335	11/05/2017	R\$ 2.518,94	Ótimo
65239	CPU.	SINF/FMHR	Assessoria Virtual	NF37335	11/05/2017	R\$ 2.518,94	Ótimo
65240	CPU.	3VFAM/FAM	Salas do Cartório	NF37335	11/05/2017	R\$ 2.518,94	Ótimo
65241	CPU.	3VFAM/FAM	Salas do Cartório	NF37335	11/05/2017	R\$ 2.518,94	Ótimo
65242	CPU.	SINF/FMV	Sala do Setor de Suporte/FMV	NF37335	11/05/2017	R\$ 2.518,94	Ótimo
65243	CPU.	3VFAM/FAM	Salas do Cartório	NF37335	11/05/2017	R\$ 2.518,94	Ótimo
65244	CPU.	3VFAM/FAM	Salas do Cartório	NF37335	11/05/2017	R\$ 2.518,94	Ótimo
65245	CPU.	VFAM2/FLFR	Salas do Cartório	NF37335	11/05/2017	R\$ 2.518,94	Ótimo
65246	CPU.	VFAM2/FLFR	Salas do Cartório	NF37335	11/05/2017	R\$ 2.518,94	Ótimo
65247	CPU.	JECVDFCM1/FAM	Salas do Cartório	NF37335	11/05/2017	R\$ 2.518,94	Ótimo
65248	CPU.	VFAM2/FLFR	Salas do Cartório	NF37335	11/05/2017	R\$ 2.518,94	Ótimo
65249	CPU.	3VFAM/FAM	Salas do Cartório	NF37335	11/05/2017	R\$ 2.518,94	Ótimo
65250	CPU.	JECV12/FMV	Salas do Cartório	NF37335	11/05/2017	R\$ 2.518,94	Ótimo
65251	CPU.	VFAM2/FLFR	Salas do Cartório	NF37335	11/05/2017	R\$ 2.518,94	Ótimo
65252	CPU.	JECV14/FLFR	Salas do Cartório	NF37335	11/05/2017	R\$ 2.518,94	Ótimo
65253	CPU.	JECV11/FLFR	Salas do Cartório	NF37335	11/05/2017	R\$ 2.518,94	Ótimo
65254	CPU.	JECV14/FLFR	Salas do Cartório	NF37335	11/05/2017	R\$ 2.518,94	Ótimo
65255	CPU.	STJAXP/TJ	Setor dos Juizes Aux da	NF37335	11/05/2017	R\$ 2.518,94	Ótimo
65256	CPU.	VCV14/FHR	Salas do Cartório	NF37335	11/05/2017	R\$ 2.518,94	Ótimo
65257	CPU.	VCV14/FHR	Salas do Cartório	NF37335	11/05/2017	R\$ 2.518,94	Ótimo
65258	CPU.	VECTR1/FHR	Salas do Cartório	NF37335	11/05/2017	R\$ 2.518,94	Ótimo
65259	CPU.	VECTR1/FHR	Salas do Cartório	NF37335	11/05/2017	R\$ 2.518,94	Ótimo
65260	CPU.	VCM6/FHR	Salas do Cartório	NF37335	11/05/2017	R\$ 2.518,94	Ótimo
65261	CPU.	JECV2/PROCON	Salas do Cartório	NF37335	11/05/2017	R\$ 2.518,94	Ótimo
65262	CPU.	CEIUSCVF/FHR	Salas do setor	NF37335	11/05/2017	R\$ 2.518,94	Ótimo
65263	CPU.	CEIUSCVF/FHR	Salas do setor	NF37335	11/05/2017	R\$ 2.518,94	Ótimo
65264	CPU.	CEIUSCVF/FHR	Salas do setor	NF37335	11/05/2017	R\$ 2.518,94	Ótimo
65265	CPU.	VCV14/FHR	Salas do Cartório	NF37335	11/05/2017	R\$ 2.518,94	Ótimo
65266	CPU.	SNAJV/FHR	Sala do Setor	NF37335	11/05/2017	R\$ 2.518,94	Ótimo
65267	CPU.	UPJ1/FHR	Recepção	NF37335	11/05/2017	R\$ 2.518,94	Ótimo
65268	CPU.	SCCCV3/TJ	Secretaria da 3ª Câmara Cível	NF37335	11/05/2017	R\$ 2.518,94	Ótimo
65269	CPU.	UPJ1/FHR	Recepção	NF37335	11/05/2017	R\$ 2.518,94	Ótimo
65270	CPU.	UPJ1/FHR	Recepção	NF37335	11/05/2017	R\$ 2.518,94	Ótimo
65271	CPU.	UPJ1/FHR	Recepção	NF37335	11/05/2017	R\$ 2.518,94	Ótimo
65272	CPU.	UPJ1/FHR	Recepção	NF37335	11/05/2017	R\$ 2.518,94	Ótimo
65273	CPU.	UPJ1/FHR	Recepção	NF37335	11/05/2017	R\$ 2.518,94	Ótimo
65274	CPU.	UPJ1/FHR	Recepção	NF37335	11/05/2017	R\$ 2.518,94	Ótimo



65367	CPU.	CEJUSCVF/FHR	Salas do setor	NF37344	12/05/2017	R\$ 2.518,94	2017NE00048	Ótimo
65368	CPU.	UPJ2/FHR	6ª Vara Cível	NF37344	12/05/2017	R\$ 2.518,94	2017NE00048	Ótimo
65369	CPU.	VECTR1/FHR	Salas do Cartório	NF37344	12/05/2017	R\$ 2.518,94	2017NE00048	Ótimo
65370	CPU.	UPJ2/FHR	6ª Vara Cível	NF37344	12/05/2017	R\$ 2.518,94	2017NE00048	Ótimo
65371	CPU.	UPJ2/FHR	6ª Vara Cível	NF37344	12/05/2017	R\$ 2.518,94	2017NE00048	Ótimo
65372	CPU.	CCCV1/TJ	Secretaria da 1ª Câmara Cível	NF37344	12/05/2017	R\$ 2.518,94	2017NE00048	Ótimo
65373	CPU.	VEMS/IIJ	Sala do Cartório	NF37344	12/05/2017	R\$ 2.518,94	2017NE00048	Ótimo
65374	CPU.	SCTR/FMV	Secretaria da Turma Recursal	NF37344	12/05/2017	R\$ 2.518,94	2017NE00048	Ótimo
65375	CPU.	JECV5/FMV	Sala do Cartório	NF37344	12/05/2017	R\$ 2.518,94	2017NE00048	Ótimo
65376	CPU.	JECV5/FMV	Sala do Cartório	NF37344	12/05/2017	R\$ 2.518,94	2017NE00048	Ótimo
65377	CPU.	GABDESO/TJ	Gabinete	NF37344	12/05/2017	R\$ 2.518,94	2017NE00048	Ótimo
65378	CPU.	CEES-NAT-JUS	Sala do Setor	NF37344	12/05/2017	R\$ 2.518,94	2017NE00048	Ótimo
65379	CPU.	GABDESO/TJ	Gabinete	NF37344	12/05/2017	R\$ 2.518,94	2017NE00048	Ótimo
65380	CPU.	GABDESO/TJ	Gabinete	NF37344	12/05/2017	R\$ 2.518,94	2017NE00048	Ótimo
65381	CPU.	GABDJSM	Gabinete	NF37344	12/05/2017	R\$ 2.518,94	2017NE00048	Ótimo
65382	CPU.	GABDEGSS/TJ	Gabinete	NF37344	12/05/2017	R\$ 2.518,94	2017NE00048	Ótimo
65383	CPU.	GABDESO/TJ	Gabinete	NF37344	12/05/2017	R\$ 2.518,94	2017NE00048	Ótimo
65384	CPU.	GABDESO/TJ	Gabinete	NF37344	12/05/2017	R\$ 2.518,94	2017NE00048	Ótimo
65385	CPU.	VCV11/FMNV	Salas do Cartório	NF37344	12/05/2017	R\$ 2.518,94	2017NE00048	Ótimo
65386	CPU.	VCV11/FMNV	Salas do Cartório	NF37344	12/05/2017	R\$ 2.518,94	2017NE00048	Ótimo
65387	CPU.	STAJUI/FMV	Setor de Ajuizamento do FMV	NF37344	12/05/2017	R\$ 2.518,94	2017NE00048	Ótimo
65388	CPU.	VTJ1/FHR	Salas do Cartório	NF37344	12/05/2017	R\$ 2.518,94	2017NE00048	Ótimo
65389	CPU.	STAJUI/FMV	Setor de Ajuizamento do FMV	NF37344	12/05/2017	R\$ 2.518,94	2017NE00048	Ótimo
65390	CPU.	JECV4/FLFR	Salas do Cartório	NF37344	12/05/2017	R\$ 2.518,94	2017NE00048	Ótimo
65391	CPU.	STAJUI/FMV	Setor de Ajuizamento do FMV	NF37344	12/05/2017	R\$ 2.518,94	2017NE00048	Ótimo
65392	CPU.	GABDJSM	Gabinete	NF37344	12/05/2017	R\$ 2.518,94	2017NE00048	Ótimo
65393	CPU.	STAJUI/FMV	Setor de Ajuizamento do FMV	NF37344	12/05/2017	R\$ 2.518,94	2017NE00048	Ótimo
65394	CPU.	GABDJSM	Gabinete	NF37344	12/05/2017	R\$ 2.518,94	2017NE00048	Ótimo
65395	CPU.	STAJUI/FMV	Setor de Ajuizamento do FMV	NF37344	12/05/2017	R\$ 2.518,94	2017NE00048	Ótimo
65396	CPU.	AEP/TJ	Sala da Assessoria	NF37344	12/05/2017	R\$ 2.518,94	2017NE00048	Ótimo
65397	CPU.	GABDJSM	Gabinete	NF37344	12/05/2017	R\$ 2.518,94	2017NE00048	Ótimo
65398	CPU.	GABDJSM	Home Office	NF37344	12/05/2017	R\$ 2.518,94	2017NE00048	Ótimo
65399	CPU.	GABDJSM	Gabinete	NF37344	12/05/2017	R\$ 2.518,94	2017NE00048	Ótimo
65400	CPU.	JEPPEM/FHR	Salas do Cartório	NF37344	12/05/2017	R\$ 2.518,94	2017NE00048	Ótimo
65401	CPU.	VTJ3/FHR	Salas do Cartório	NF37344	12/05/2017	R\$ 2.518,94	2017NE00048	Ótimo
65402	CPU.	JEPPEM/FHR	Salas do Cartório	NF37344	12/05/2017	R\$ 2.518,94	2017NE00048	Ótimo
65403	CPU.	JEPPEM/FHR	Salas do Cartório	NF37344	12/05/2017	R\$ 2.518,94	2017NE00048	Ótimo
65404	CPU.	JEPPEM/FHR	Salas do Cartório	NF37344	12/05/2017	R\$ 2.518,94	2017NE00048	Ótimo
65405	CPU.	SCTR/FMV	Secretaria da Turma Recursal	NF37344	12/05/2017	R\$ 2.518,94	2017NE00048	Ótimo
65406	CPU.	JEPPEM/FHR	Salas do Cartório	NF37344	12/05/2017	R\$ 2.518,94	2017NE00048	Ótimo
65407	CPU.	VEDAE/FHR	Salas do Cartório	NF37344	12/05/2017	R\$ 2.518,94	2017NE00048	Ótimo
65408	CPU.	SCTR/FMV	Secretaria da Turma Recursal	NF37344	12/05/2017	R\$ 2.518,94	2017NE00048	Ótimo
65409	CPU.	VTJ3/FHR	Salas do Cartório	NF37344	12/05/2017	R\$ 2.518,94	2017NE00048	Ótimo
65410	CPU.	JEPPEM/FHR	Salas do Cartório	NF37344	12/05/2017	R\$ 2.518,94	2017NE00048	Ótimo
65411	CPU.	JEPPEM/FHR	Salas do Cartório	NF37344	12/05/2017	R\$ 2.518,94	2017NE00048	Ótimo
65412	CPU.	CIATNOR	Salas do Cartório	NF37344	12/05/2017	R\$ 2.518,94	2017NE00048	Ótimo
65413	CPU.	CIIRAN/2V	Salas do Cartório	NF37344	12/05/2017	R\$ 2.518,94	2017NE00048	Ótimo
65414	CPU.	CIIRAN/1V	Salas do Cartório	NF37344	12/05/2017	R\$ 2.518,94	2017NE00048	Ótimo
65415	CPU.	DVTICP/TJ	Salas do PROJUD no Anexo	NF37344	12/05/2017	R\$ 2.518,94	2017NE00048	Ótimo
65416	CPU.	DVTICP/TJ	Salas do PROJUD no Anexo	NF37344	12/05/2017	R\$ 2.518,94	2017NE00048	Ótimo
65417	CPU.	SP/DVPM	Estoque material novo	NF37344	12/05/2017	R\$ 2.518,94	2017NE00048	Ótimo
65418	CPU.	SP/DVPM	Estoque material novo	NF37344	12/05/2017	R\$ 2.518,94	2017NE00048	Ótimo
65419	CPU.	SP/DVPM	Estoque material novo	NF37344	12/05/2017	R\$ 2.518,94	2017NE00048	Ótimo
65420	CPU.	SP/DVPM	Estoque material novo	NF37344	12/05/2017	R\$ 2.518,94	2017NE00048	Ótimo
65421	CPU.	SP/DVPM	Estoque material novo	NF37344	12/05/2017	R\$ 2.518,94	2017NE00048	Ótimo
65422	CPU.	SP/DVPM	Estoque material novo	NF37344	12/05/2017	R\$ 2.518,94	2017NE00048	Ótimo
65423	CPU.	SP/DVPM	Estoque material novo	NF37344	12/05/2017	R\$ 2.518,94	2017NE00048	Ótimo
65424	CPU.	SP/DVPM	Estoque material novo	NF37344	12/05/2017	R\$ 2.518,94	2017NE00048	Ótimo
65425	CPU.	SP/DVPM	Estoque material novo	NF37344	12/05/2017	R\$ 2.518,94	2017NE00048	Ótimo
65426	CPU.	SP/DVPM	Estoque material novo	NF37344	12/05/2017	R\$ 2.518,94	2017NE00048	Ótimo
65427	CPU.	SP/DVPM	Estoque material novo	NF37344	12/05/2017	R\$ 2.518,94	2017NE00048	Ótimo
65428	CPU.	SP/DVPM	Estoque material novo	NF37344	12/05/2017	R\$ 2.518,94	2017NE00048	Ótimo
65429	CPU.	SP/DVPM	Estoque material novo	NF37344	12/05/2017	R\$ 2.518,94	2017NE00048	Ótimo
65430	CPU.	SP/DVPM	Estoque material novo	NF37344	12/05/2017	R\$ 2.518,94	2017NE00048	Ótimo
65431	CPU.	SP/DVPM	Estoque material novo	NF37344	12/05/2017	R\$ 2.518,94	2017NE00048	Ótimo
65432	CPU.	SP/DVPM	Estoque material novo	NF37344	12/05/2017	R\$ 2.518,94	2017NE00048	Ótimo
65433	CPU.	SP/DVPM	Estoque material novo	NF37344	12/05/2017	R\$ 2.518,94	2017NE00048	Ótimo
65434	CPU.	SP/DVPM	Estoque material novo	NF37344	12/05/2017	R\$ 2.518,94	2017NE00048	Ótimo
65435	CPU.	SP/DVPM	Estoque material novo	NF37344	12/05/2017	R\$ 2.518,94	2017NE00048	Ótimo
65436	CPU.	SP/DVPM	Estoque material novo	NF37344	12/05/2017	R\$ 2.518,94	2017NE00048	Ótimo
65437	CPU.	SP/DVPM	Estoque material novo	NF37344	12/05/2017	R\$ 2.518,94	2017NE00048	Ótimo
65438	CPU.	SP/DVPM	Estoque material novo	NF37344	12/05/2017	R\$ 2.518,94	2017NE00048	Ótimo
65439	CPU.	SP/DVPM	Estoque material novo	NF37344	12/05/2017	R\$ 2.518,94	2017NE00048	Ótimo
65440	CPU.	SP/DVPM	Estoque material novo	NF37344	12/05/2017	R\$ 2.518,94	2017NE00048	Ótimo
65441	CPU.	DVTICP/TJ	Salas do PROJUD no Anexo	NF37344	12/05/2017	R\$ 2.518,94	2017NE00048	Ótimo
65442	CPU.	SP/DVPM	Estoque material novo	NF37344	12/05/2017	R\$ 2.518,94	2017NE00048	Ótimo
65443	CPU.	SP/DVPM	Estoque material novo	NF37344	12/05/2017	R\$ 2.518,94	2017NE00048	Ótimo
65444	CPU.	SP/DVPM	Estoque material novo	NF37344	12/05/2017	R\$ 2.518,94	2017NE00048	Ótimo
65445	CPU.	SP/DVPM	Estoque material novo	NF37344	12/05/2017	R\$ 2.518,94	2017NE00048	Ótimo
65446	CPU.	SP/DVPM	Estoque material novo	NF37344	12/05/2017	R\$ 2.518,94	2017NE00048	Ótimo
65447	CPU.	SP/DVPM	Estoque material novo	NF37344	12/05/2017	R\$ 2.518,94	2017NE00048	Ótimo
65448	CPU.	SP/DVPM	Estoque material novo	NF37344	12/05/2017	R\$ 2.518,94	2017NE00048	Ótimo
65449	CPU.	SP/DVPM	Estoque material novo	NF37344	12/05/2017	R\$ 2.518,94	2017NE00048	Ótimo
65450	CPU.	SP/DVPM	Estoque material novo	NF37344	12/05/2017	R\$ 2.518,94	2017NE00048	Ótimo
65451	CPU.	SP/DVPM	Estoque material novo	NF37344	12/05/2017	R\$ 2.518,94	2017NE00048	Ótimo
65452	CPU.	SP/DVPM	Estoque material novo	NF37344	12/05/2017	R\$ 2.518,94	2017NE00048	Ótimo
65453	CPU.	SP/DVPM	Estoque material novo	NF37344	12/05/2017	R\$ 2.518,94	2017NE00048	Ótimo
65454	CPU.	SP/DVPM	Estoque material novo	NF37344	12/05/2017	R\$ 2.518,94	2017NE00048	Ótimo
65455	CPU.	SP/DVPM	Estoque material novo	NF37344	12/05/2017	R\$ 2.518,94	2017NE00048	Ótimo
65456	CPU.	SP/DVPM	Estoque material novo	NF37344	12/05/2017	R\$ 2.518,94	2017NE00048	Ótimo
65457	CPU.	SP/DVPM	Estoque material novo	NF37344	12/05/2017	R\$ 2.518,94	2017NE00048	Ótimo
65458	CPU.	SP/DVPM	Estoque material novo	NF37344	12/05/2017	R\$ 2.518,94	2017NE00048	Ótimo

65459	CPU.	SP/DVPM	Estoque material novo	NF37344	12/05/2017	R\$ 2.518,94	2017NE00048	Ótimo
65460	CPU.	SP/DVPM	Estoque material novo	NF37344	12/05/2017	R\$ 2.518,94	2017NE00048	Ótimo
65461	CPU.	SP/DVPM	Estoque material novo	NF37344	12/05/2017	R\$ 2.518,94	2017NE00048	Ótimo
65462	CPU.	SP/DVPM	Estoque material novo	NF37344	12/05/2017	R\$ 2.518,94	2017NE00048	Ótimo
65463	CPU.	SP/DVPM	Estoque material novo	NF37344	12/05/2017	R\$ 2.518,94	2017NE00048	Ótimo
65464	CPU.	SP/DVPM	Estoque material novo	NF37344	12/05/2017	R\$ 2.518,94	2017NE00048	Ótimo
65465	CPU.	SP/DVPM	Estoque material novo	NF37344	12/05/2017	R\$ 2.518,94	2017NE00048	Ótimo
65466	CPU.	SP/DVPM	Estoque material novo	NF37344	12/05/2017	R\$ 2.518,94	2017NE00048	Ótimo
65467	CPU.	SP/DVPM	Estoque material novo	NF37344	12/05/2017	R\$ 2.518,94	2017NE00048	Ótimo
65468	CPU.	SP/DVPM	Estoque material novo	NF37344	12/05/2017	R\$ 2.518,94	2017NE00048	Ótimo
65469	CPU.	SP/DVPM	Estoque material novo	NF37344	12/05/2017	R\$ 2.518,94	2017NE00048	Ótimo
65470	CPU.	SP/DVPM	Estoque material novo	NF37344	12/05/2017	R\$ 2.518,94	2017NE00048	Ótimo
65471	CPU.	SP/DVPM	Estoque material novo	NF37344	12/05/2017	R\$ 2.518,94	2017NE00048	Ótimo
65472	CPU.	SP/DVPM	Estoque material novo	NF37344	12/05/2017	R\$ 2.518,94	2017NE00048	Ótimo
65473	CPU.	SP/DVPM	Estoque material novo	NF37344	12/05/2017	R\$ 2.518,94	2017NE00048	Ótimo
65474	CPU.	SP/DVPM	Estoque material novo	NF37344	12/05/2017	R\$ 2.518,94	2017NE00048	Ótimo
65475	CPU.	SP/DVPM	Estoque material novo	NF37344	12/05/2017	R\$ 2.518,94	2017NE00048	Ótimo
65476	CPU.	SP/DVPM	Estoque material novo	NF37344	12/05/2017	R\$ 2.518,94	2017NE00048	Ótimo
65477	CPU.	SP/DVPM	Estoque material novo	NF37344	12/05/2017	R\$ 2.518,94	2017NE00048	Ótimo
65478	CPU.	SP/DVPM	Estoque material novo	NF37344	12/05/2017	R\$ 2.518,94	2017NE00048	Ótimo
65479	CPU.	SP/DVPM	Estoque material novo	NF37344	12/05/2017	R\$ 2.518,94	2017NE00048	Ótimo
65480	CPU.	SP/DVPM	Estoque material novo	NF37344	12/05/2017	R\$ 2.518,94	2017NE00048	Ótimo
65481	CPU.	SP/DVPM	Estoque material novo	NF37344	12/05/2017	R\$ 2.518,94	2017NE00048	Ótimo
65482	CPU.	SP/DVPM	Estoque material novo	NF37344	12/05/2017	R\$ 2.518,94	2017NE00048	Ótimo
65483	CPU.	SP/DVPM	Setor de Patrimonio - FHR	NF37344	12/05/2017	R\$ 2.518,94	2017NE00048	Ótimo
65484	TECLADO.	DVTICP/TJ	Salas do PROJUD no Anexo	NF37335	11/05/2017	R\$ 19,24	2017NE00408	Ótimo
65485	TECLADO.	DVTICP/TJ	Salas do PROJUD no Anexo	NF37335	11/05/2017	R\$ 19,24	2017NE00408	Ótimo
65486	TECLADO.	DVTICP/TJ	Salas do PROJUD no Anexo	NF37335	11/05/2017	R\$ 19,24	2017NE00408	Ótimo
65487	TECLADO.	DVTICP/TJ	Salas do PROJUD no Anexo	NF37335	11/05/2017	R\$ 19,24	2017NE00408	Ótimo
65488	TECLADO.	DVTICP/TJ	Salas do PROJUD no Anexo	NF37335	11/05/2017	R\$ 19,24	2017NE00408	Ótimo
65489	TECLADO.	DVTICP/TJ	Salas do PROJUD no Anexo	NF37335	11/05/2017	R\$ 19,24	2017NE00408	Ótimo
65490	TECLADO.	DVTICP/TJ	Salas do PROJUD no Anexo	NF37335	11/05/2017	R\$ 19,24	2017NE00408	Ótimo
65491	TECLADO.	DVTICP/TJ	Salas do PROJUD no Anexo	NF37335	11/05/2017	R\$ 19,24	2017NE00408	Ótimo
65492	TECLADO.	DVTICP/TJ	Salas do PROJUD no Anexo	NF37335	11/05/2017	R\$ 19,24	2017NE00408	Ótimo
65493	TECLADO.	DVTICP/TJ	Salas do PROJUD no Anexo	NF37335	11/05/2017	R\$ 19,24	2017NE00408	Ótimo
65494	TECLADO.	DVTICP/TJ	Salas do PROJUD no Anexo	NF37335	11/05/2017	R\$ 19,24	2017NE00408	Ótimo
65495	TECLADO.	DVTICP/TJ	Salas do PROJUD no Anexo	NF37335	11/05/2017	R\$ 19,24	2017NE00408	Ótimo
65496	TECLADO.	DVTICP/TJ	Salas do PROJUD no Anexo	NF37335	11/05/2017	R\$ 19,24	2017NE00408	Ótimo
65497	TECLADO.	DVTICP/TJ	Salas do PROJUD no Anexo	NF37335	11/05/2017	R\$ 19,24	2017NE00408	Ótimo
65498	TECLADO.	SP/DVPM	Setor de Patrimonio - FHR	NF37335	11/05/2017	R\$ 19,24	2017NE00408	Ótimo
65499	TECLADO.	DVTICP/TJ	Salas do PROJUD no Anexo	NF37335	11/05/2017	R\$ 19,24	2017NE00408	Ótimo
65500	TECLADO.	VCV8/FHR	Salas do Cartório	NF37335	11/05/2017	R\$ 19,24	2017NE00408	Ótimo
65501	TECLADO.	DVTICP/TJ	Salas do PROJUD no Anexo	NF37335	11/05/2017	R\$ 19,24	2017NE00408	Ótimo
65502	TECLADO.	DVTICP/TJ	Salas do PROJUD no Anexo	NF37335	11/05/2017	R\$ 19,24	2017NE00408	Ótimo
65503	TECLADO.	VECTR1/FHR	Salas do Cartório	NF37335	11/05/2017	R\$ 19,24	2017NE00408	Ótimo
65504	TECLADO.	DVTICP/TJ	Salas do PROJUD no Anexo	NF37335	11/05/2017	R\$ 19,24	2017NE00408	Ótimo
65505	TECLADO.	DVTICP/TJ	Salas do PROJUD no Anexo	NF37335	11/05/2017	R\$ 19,24	2017NE00408	Ótimo
65506	TECLADO.	DVTICP/TJ	Salas do PROJUD no Anexo	NF37335	11/05/2017	R\$ 19,24	2017NE00408	Ótimo
65507	TECLADO.	DVTICP/TJ	Salas do PROJUD no Anexo	NF37335	11/05/2017	R\$ 19,24	2017NE00408	Ótimo
65508	TECLADO.	DVTICP/TJ	Salas do PROJUD no Anexo	NF37335	11/05/2017	R\$ 19,24	2017NE00408	Ótimo
65509	TECLADO.	VCM11/FHR	Salas do Cartório	NF37335	11/05/2017	R\$ 19,24	2017NE00408	Ótimo
65510	TECLADO.	DVTICP/TJ	Salas do PROJUD no Anexo	NF37335	11/05/2017	R\$ 19,24	2017NE00408	Ótimo
65511	TECLADO.	VCM8/FHR	Salas do Cartório	NF37335	11/05/2017	R\$ 19,24	2017NE00408	Ótimo
65512	TECLADO.	VCM2/FHR	Salas do Cartório	NF37335	11/05/2017	R\$ 19,24	2017NE00408	Ótimo
65513	TECLADO.	VCV11/FMNV	Salas do Cartório	NF37335	11/05/2017	R\$ 19,24	2017NE00408	Ótimo
65514	TECLADO.	VCM2/FHR	Salas do Cartório	NF37335	11/05/2017	R\$ 19,24	2017NE00408	Ótimo
65515	TECLADO.	VCM2/FHR	Salas do Cartório	NF37335	11/05/2017	R\$ 19,24	2017NE00408	Ótimo
65516	TECLADO.	VCM11/FHR	Salas do Cartório	NF37335	11/05/2017	R\$ 19,24	2017NE00408	Ótimo
65517	TECLADO.	VCM11/FHR	Salas do Cartório	NF37335	11/05/2017	R\$ 19,24	2017NE00408	Ótimo
65518	TECLADO.	SCCCM2/TJ	Secretaria da 2ª Câmara Criminal	NF37335	11/05/2017	R\$ 19,24	2017NE00408	Ótimo
65519	TECLADO.	DVTICP/TJ	Salas do PROJUD no Anexo	NF37335	11/05/2017	R\$ 19,24	2017NE00408	Ótimo
65520	TECLADO.	DVTICP/TJ	Salas do PROJUD no Anexo	NF37335	11/05/2017	R\$ 19,24	2017NE00408	Ótimo
65521	TECLADO.	DVTICP/TJ	Salas do PROJUD no Anexo	NF37335	11/05/2017	R\$ 19,24	2017NE00408	Ótimo
65522	TECLADO.	DVTICP/TJ	Salas do PROJUD no Anexo	NF37335	11/05/2017	R\$ 19,24	2017NE00408	Ótimo
65523	TECLADO.	DVTICP/TJ	Salas do PROJUD no Anexo	NF37335	11/05/2017	R\$ 19,24	2017NE00408	Ótimo
65524	TECLADO.	DVTICP/TJ	Salas do PROJUD no Anexo	NF37335	11/05/2017	R\$ 19,24	2017NE00408	Ótimo
65525	TECLADO.	VCM9/FHR	Salas do Cartório	NF37335	11/05/2017	R\$ 19,24	2017NE00408	Ótimo
65526	TECLADO.	DVTICP/TJ	Salas do PROJUD no Anexo	NF37335	11/05/2017	R\$ 19,24	2017NE00408	Ótimo
65527	TECLADO.	DVTICP/TJ	Salas do PROJUD no Anexo	NF37335	11/05/2017	R\$ 19,24	2017NE00408	Ótimo
65528	TECLADO.	CIIRAN/2V	Salas do Cartório	NF37335	11/05/2017	R\$ 19,24	2017NE00408	Ótimo
65529	TECLADO.	VIFAM5/FHR	Salas do Cartório	NF37335	11/05/2017	R\$ 19,24	2017NE00408	Ótimo
65530	TECLADO.	JECVDFCM1/FAM	Salas do Cartório	NF37335	11/05/2017	R\$ 19,24	2017NE00408	Ótimo
65531	TECLADO.	16JECV/FAM	Salas do Cartório	NF37335	11/05/2017	R\$ 19,24	2017NE00408	Ótimo
65532	TECLADO.	ESMAM	Escola Superior da Magistratura	NF37335	11/05/2017	R\$ 19,24	2017NE00408	Ótimo
65533	TECLADO.	VCV5/FHR	Salas do Cartório	NF37335	11/05/2017	R\$ 19,24	2017NE00408	Ótimo
65534	TECLADO.	ESMAM	Escola Superior da Magistratura	NF37335	11/05/2017	R\$ 19,24	2017NE00408	Ótimo
65535	TECLADO.	ESMAM	Escola Superior da Magistratura	NF37335	11/05/2017	R\$ 19,24	2017NE00408	Ótimo
65536	TECLADO.	19JECR/FAM	Salas do Cartório	NF37335	11/05/2017	R\$ 19,24	2017NE00408	Ótimo
65537	TECLADO.	COCM/FHR	Coordenadoria de Central de	NF37335	11/05/2017	R\$ 19,24	2017NE00408	Ótimo
65538	TECLADO.	VCV15/FHR	Salas do Cartório	NF37335	11/05/2017	R\$ 19,24	2017NE00408	Ótimo
65539	TECLADO.	COCM/FHR	Coordenadoria de Central de	NF37335	11/05/2017	R\$ 19,24	2017NE00408	Ótimo
65540	TECLADO.	JECV13/FMV	Salas do Cartório	NF37335	11/05/2017	R\$ 19,24	2017NE00408	Ótimo
65541	TECLADO.	SP/DVPM	Materiais a Localizar	NF37335	11/05/2017	R\$ 19,24	2017NE00408	Ótimo
65542	TECLADO.	JECV13/FMV	Salas do Cartório	NF37335	11/05/2017	R\$ 19,24	2017NE00408	Ótimo
65543	TECLADO.	STPANCVF	Setor Pólo Avan. de conc. Vara	NF37335	11/05/2017	R\$ 19,24	2017NE00408	Ótimo
65544	TECLADO.	STARQ/CN	Setor de Arquivo Geral	NF37335	11/05/2017	R\$ 19,24	2017NE00408	Ótimo
65545	TECLADO.	STARQ/CN	Setor de Arquivo Geral	NF37335	11/05/2017	R\$ 19,24	2017NE00408	Ótimo
65546	TECLADO.	STPANCVF	Setor Pólo Avan. de conc. Vara	NF37335	11/05/2017	R\$ 19,24	2017NE00408	Ótimo
65547	TECLADO.	COCM/FHR	Coordenadoria de Central de	NF37335	11/05/2017	R\$ 19,24	2017NE00408	Ótimo
65548	TECLADO.	STPANCVF	Setor Pólo Avan. de conc. Vara	NF37335	11/05/2017	R\$ 19,24	2017NE00408	Ótimo
65549	TECLADO.	VEDCSA2/FHR	Salas do Cartório	NF37335	11/05/2017	R\$ 19,24	2017NE00408	Ótimo
65550	TECLADO.	SNAJV/FHR	Sala do Setor	NF37335	11/05/2017	R\$ 19,24	2017NE00408	Ótimo

65551	TECLADO.	CIEIRU	Salas do Cartório	NF37335	11/05/2017	R\$	19,24	2017NE00408	Ótimo
65552	TECLADO.	ESMAM	Escola Superior da Magistratura	NF37335	11/05/2017	R\$	19,24	2017NE00408	Ótimo
65553	TECLADO.	COCM/FHR	Coordenadoria de Central de	NF37335	11/05/2017	R\$	19,24	2017NE00408	Ótimo
65554	TECLADO.	EASTJAM	Sala da Escola de Aperf. do	NF37335	11/05/2017	R\$	19,24	2017NE00408	Ótimo
65555	TECLADO.	EASTJAM	Sala da Escola de Aperf. do	NF37335	11/05/2017	R\$	19,24	2017NE00408	Ótimo
65556	TECLADO.	ESMAM	Escola Superior da Magistratura	NF37335	11/05/2017	R\$	19,24	2017NE00408	Ótimo
65557	TECLADO.	SNAJV/FHR	Sala do Setor	NF37335	11/05/2017	R\$	19,24	2017NE00408	Ótimo
65558	TECLADO.	SNAJV/FHR	Sala do Setor	NF37335	11/05/2017	R\$	19,24	2017NE00408	Ótimo
65559	TECLADO.	16JECV/FAM	Salas do Cartório	NF37335	11/05/2017	R\$	19,24	2017NE00408	Ótimo
65560	TECLADO.	GABDLCV/TJ	Gabinete	NF37335	11/05/2017	R\$	19,24	2017NE00408	Ótimo
65561	TECLADO.	GABDLCV/TJ	Gabinete	NF37335	11/05/2017	R\$	19,24	2017NE00408	Ótimo
65562	TECLADO.	GABDCCRR/TJ	Gabinete	NF37335	11/05/2017	R\$	19,24	2017NE00408	Ótimo
65563	TECLADO.	VCV16/FHR	Salas do Cartório	NF37335	11/05/2017	R\$	19,24	2017NE00408	Ótimo
65564	TECLADO.	19JECR/FAM	Salas do Cartório	NF37335	11/05/2017	R\$	19,24	2017NE00408	Ótimo
65565	TECLADO.	19JECR/FAM	Salas do Cartório	NF37335	11/05/2017	R\$	19,24	2017NE00408	Ótimo
65566	TECLADO.	DVEXPED/TJ	Divisão de Expediente Judicial	NF37335	11/05/2017	R\$	19,24	2017NE00408	Ótimo
65567	TECLADO.	SCCCM1/TJ	Secretaria da 1ª Câmara Criminal	NF37335	11/05/2017	R\$	19,24	2017NE00408	Ótimo
65568	TECLADO.	CCCV1/TJ	Secretaria da 1ª Câmara Cível	NF37335	11/05/2017	R\$	19,24	2017NE00408	Ótimo
65569	TECLADO.	SP/DVPM	Material com Avaria	NF37335	11/05/2017	R\$	19,24	2017NE00408	Ótimo
65570	TECLADO.	VFAM5/FHR	Salas do Cartório	NF37335	11/05/2017	R\$	19,24	2017NE00408	Ótimo
65571	TECLADO.	EASTJAM	Sala da Escola de Aperf. do	NF37335	11/05/2017	R\$	19,24	2017NE00408	Ótimo
65572	TECLADO.	EASTJAM	Sala da Escola de Aperf. do	NF37335	11/05/2017	R\$	19,24	2017NE00408	Ótimo
65573	TECLADO.	EASTJAM	Sala da Escola de Aperf. do	NF37335	11/05/2017	R\$	19,24	2017NE00408	Ótimo
65574	TECLADO.	ESMAM	Escola Superior da Magistratura	NF37335	11/05/2017	R\$	19,24	2017NE00408	Ótimo
65575	TECLADO.	STARQ/CN	Setor de Arquivo Geral	NF37335	11/05/2017	R\$	19,24	2017NE00408	Ótimo
65576	TECLADO.	ESMAM	Escola Superior da Magistratura	NF37335	11/05/2017	R\$	19,24	2017NE00408	Ótimo
65577	TECLADO.	ESMAM	Escola Superior da Magistratura	NF37335	11/05/2017	R\$	19,24	2017NE00408	Ótimo
65578	TECLADO.	ESMAM	Escola Superior da Magistratura	NF37335	11/05/2017	R\$	19,24	2017NE00408	Ótimo
65579	TECLADO.	EASTJAM	Sala da Escola de Aperf. do	NF37335	11/05/2017	R\$	19,24	2017NE00408	Ótimo
65580	TECLADO.	ESMAM	Escola Superior da Magistratura	NF37335	11/05/2017	R\$	19,24	2017NE00408	Ótimo
65581	TECLADO.	STARQ/CN	Setor de Arquivo Geral	NF37335	11/05/2017	R\$	19,24	2017NE00408	Ótimo
65582	TECLADO.	STARQ/CN	Setor de Arquivo Geral	NF37335	11/05/2017	R\$	19,24	2017NE00408	Ótimo
65583	TECLADO.	SP/DVPM	Materiais a Localizar	NF37335	11/05/2017	R\$	19,24	2017NE00408	Ótimo
65584	TECLADO.	TC/1FPECOT	Salas do Cartório	NF37335	11/05/2017	R\$	19,24	2017NE00408	Ótimo
65585	TECLADO.	STARQ/CN	Setor de Arquivo Geral	NF37335	11/05/2017	R\$	19,24	2017NE00408	Ótimo
65586	TECLADO.	STARQ/CN	Setor de Arquivo Geral	NF37335	11/05/2017	R\$	19,24	2017NE00408	Ótimo
65587	TECLADO.	STARQ/CN	Setor de Arquivo Geral	NF37335	11/05/2017	R\$	19,24	2017NE00408	Ótimo
65588	TECLADO.	STARQ/CN	Setor de Arquivo Geral	NF37335	11/05/2017	R\$	19,24	2017NE00408	Ótimo
65589	TECLADO.	STARQ/CN	Setor de Arquivo Geral	NF37335	11/05/2017	R\$	19,24	2017NE00408	Ótimo
65590	TECLADO.	ESMAM	Escola Superior da Magistratura	NF37335	11/05/2017	R\$	19,24	2017NE00408	Ótimo
65591	TECLADO.	19JECR/FAM	Salas do Cartório	NF37335	11/05/2017	R\$	19,24	2017NE00408	Ótimo
65592	TECLADO.	19JECR/FAM	Salas do Cartório	NF37335	11/05/2017	R\$	19,24	2017NE00408	Ótimo
65593	TECLADO.	VEMAQA/FHR	Salas do Cartório	NF37335	11/05/2017	R\$	19,24	2017NE00408	Ótimo
65594	TECLADO.	ESMAM	Escola Superior da Magistratura	NF37335	11/05/2017	R\$	19,24	2017NE00408	Ótimo
65595	TECLADO.	SCCIGAF/TJ	Sec. Controle Int.Gestão Adm e	NF37335	11/05/2017	R\$	19,24	2017NE00408	Ótimo
65596	TECLADO.	19JECR/FAM	Salas do Cartório	NF37335	11/05/2017	R\$	19,24	2017NE00408	Ótimo
65597	TECLADO.	19JECR/FAM	Salas do Cartório	NF37335	11/05/2017	R\$	19,24	2017NE00408	Ótimo
65598	TECLADO.	SCCIGAF/TJ	Sec. Controle Int.Gestão Adm e	NF37335	11/05/2017	R\$	19,24	2017NE00408	Ótimo
65599	TECLADO.	19JECR/FAM	Salas do Cartório	NF37335	11/05/2017	R\$	19,24	2017NE00408	Ótimo
65600	TECLADO.	VEMAQA/FHR	Salas do Cartório	NF37335	11/05/2017	R\$	19,24	2017NE00408	Ótimo
65601	TECLADO.	VEMAQA/FHR	Salas do Cartório	NF37335	11/05/2017	R\$	19,24	2017NE00408	Ótimo
65602	TECLADO.	VEMAQA/FHR	Salas do Cartório	NF37335	11/05/2017	R\$	19,24	2017NE00408	Ótimo
65603	TECLADO.	VEMAQA/FHR	Salas do Cartório	NF37335	11/05/2017	R\$	19,24	2017NE00408	Ótimo
65604	TECLADO.	VFAM5/FHR	Salas do Cartório	NF37335	11/05/2017	R\$	19,24	2017NE00408	Ótimo
65605	TECLADO.	VCM10/FHR	Salas do Cartório	NF37335	11/05/2017	R\$	19,24	2017NE00408	Ótimo
65606	TECLADO.	VCM10/FHR	Salas do Cartório	NF37335	11/05/2017	R\$	19,24	2017NE00408	Ótimo
65607	TECLADO.	JECVDFCM1/FAM	Salas do Cartório	NF37335	11/05/2017	R\$	19,24	2017NE00408	Ótimo
65608	TECLADO.	SNAJV/FHR	Sala do Setor	NF37335	11/05/2017	R\$	19,24	2017NE00408	Ótimo
65609	TECLADO.	COCM/FHR	Coordenadoria de Central de	NF37335	11/05/2017	R\$	19,24	2017NE00408	Ótimo
65610	TECLADO.	COCM/FHR	Coordenadoria de Central de	NF37335	11/05/2017	R\$	19,24	2017NE00408	Ótimo
65611	TECLADO.	VCV15/FHR	Salas do Cartório	NF37335	11/05/2017	R\$	19,24	2017NE00408	Ótimo
65612	TECLADO.	COCM/FHR	Coordenadoria de Central de	NF37335	11/05/2017	R\$	19,24	2017NE00408	Ótimo
65613	TECLADO.	JJCV/SEC	Juizado da Inf. e Juv. Cível:	NF37335	11/05/2017	R\$	19,24	2017NE00408	Ótimo
65614	TECLADO.	VCV15/FHR	Salas do Cartório	NF37335	11/05/2017	R\$	19,24	2017NE00408	Ótimo
65615	TECLADO.	COCM/FHR	Coordenadoria de Central de	NF37335	11/05/2017	R\$	19,24	2017NE00408	Ótimo
65616	TECLADO.	JJCV/SEC	Juizado da Inf. e Juv. Cível:	NF37335	11/05/2017	R\$	19,24	2017NE00408	Ótimo
65617	TECLADO.	COCM/FHR	Coordenadoria de Central de	NF37335	11/05/2017	R\$	19,24	2017NE00408	Ótimo
65618	TECLADO.	16JECV/FAM	Salas do Cartório	NF37335	11/05/2017	R\$	19,24	2017NE00408	Ótimo
65619	TECLADO.	COCM/FHR	Coordenadoria de Central de	NF37335	11/05/2017	R\$	19,24	2017NE00408	Ótimo
65620	TECLADO.	16JECV/FAM	Salas do Cartório	NF37335	11/05/2017	R\$	19,24	2017NE00408	Ótimo
65621	TECLADO.	EASTJAM	Sala da Escola de Aperf. do	NF37335	11/05/2017	R\$	19,24	2017NE00408	Ótimo
65622	TECLADO.	SCTPLE/TJ	Secretaria do Tribunal Pleno	NF37335	11/05/2017	R\$	19,24	2017NE00408	Ótimo
65623	TECLADO.	SCTPLE/TJ	Secretaria do Tribunal Pleno	NF37335	11/05/2017	R\$	19,24	2017NE00408	Ótimo
65624	TECLADO.	GABDCCRR/TJ	Gabinete	NF37335	11/05/2017	R\$	19,24	2017NE00408	Ótimo
65625	TECLADO.	GABDCCRR/TJ	Gabinete	NF37335	11/05/2017	R\$	19,24	2017NE00408	Ótimo
65626	TECLADO.	GABDCCRR/TJ	Gabinete	NF37335	11/05/2017	R\$	19,24	2017NE00408	Ótimo
65627	TECLADO.	JECVDFCM1/FAM	Salas do Cartório	NF37335	11/05/2017	R\$	19,24	2017NE00408	Ótimo
65628	TECLADO.	JECV15/FMV	Salas do Cartório	NF37335	11/05/2017	R\$	19,24	2017NE00408	Ótimo
65629	TECLADO.	JECVDFCM1/FAM	Salas do Cartório	NF37335	11/05/2017	R\$	19,24	2017NE00408	Ótimo
65630	TECLADO.	SNAJV/FHR	Sala do Setor	NF37335	11/05/2017	R\$	19,24	2017NE00408	Ótimo
65631	TECLADO.	SNAJV/FHR	Sala do Setor	NF37335	11/05/2017	R\$	19,24	2017NE00408	Ótimo
65632	TECLADO.	SNAJV/FHR	Sala do Setor	NF37335	11/05/2017	R\$	19,24	2017NE00408	Ótimo
65633	TECLADO.	SNAJV/FHR	Sala do Setor	NF37335	11/05/2017	R\$	19,24	2017NE00408	Ótimo
65634	TECLADO.	SNAJV/FHR	Sala do Setor	NF37335	11/05/2017	R\$	19,24	2017NE00408	Ótimo
65635	TECLADO.	SNAJV/FHR	Sala do Setor	NF37335	11/05/2017	R\$	19,24	2017NE00408	Ótimo
65636	TECLADO.	SNAJV/FHR	Sala do Setor	NF37335	11/05/2017	R\$	19,24	2017NE00408	Ótimo
65637	TECLADO.	SNAJV/FHR	Sala do Setor	NF37335	11/05/2017	R\$	19,24	2017NE00408	Ótimo
65638	TECLADO.	SNAJV/FHR	Sala do Setor	NF37335	11/05/2017	R\$	19,24	2017NE00408	Ótimo
65639	TECLADO.	SCCCV2/TJ	Secretaria da 2ª Câmara Cível	NF37335	11/05/2017	R\$	19,24	2017NE00408	Ótimo
65640	TECLADO.	SCCCV2/TJ	Secretaria da 2ª Câmara Cível	NF37335	11/05/2017	R\$	19,24	2017NE00408	Ótimo
65641	TECLADO.	SCCCV2/TJ	Secretaria da 2ª Câmara Cível	NF37335	11/05/2017	R\$	19,24	2017NE00408	Ótimo
65642	TECLADO.	SNAJV/FHR	Sala do Setor	NF37335	11/05/2017	R\$	19,24	2017NE00408	Ótimo

65643	TECLADO.	SCCIGAF/TJ	Sec. Controle Int. Gestão Adm e	NF37335	11/05/2017	R\$	19,24	2017NE00408	Ótimo
65644	TECLADO.	3VFAM/FAM	Salas do Cartório	NF37335	11/05/2017	R\$	19,24	2017NE00408	Ótimo
65645	TECLADO.	SINF/FMHR	Assessoria Virtual	NF37335	11/05/2017	R\$	19,24	2017NE00408	Ótimo
65646	TECLADO.	SNAJV/FHR	Sala do Setor	NF37335	11/05/2017	R\$	19,24	2017NE00408	Ótimo
65647	TECLADO.	SNAJV/FHR	Sala do Setor	NF37335	11/05/2017	R\$	19,24	2017NE00408	Ótimo
65648	TECLADO.	SNAJV/FHR	Sala do Setor	NF37335	11/05/2017	R\$	19,24	2017NE00408	Ótimo
65649	TECLADO.	SINF/FMHR	Assessoria Virtual	NF37335	11/05/2017	R\$	19,24	2017NE00408	Ótimo
65650	TECLADO.	3VFAM/FAM	Salas do Cartório	NF37335	11/05/2017	R\$	19,24	2017NE00408	Ótimo
65651	TECLADO.	3VFAM/FAM	Salas do Cartório	NF37335	11/05/2017	R\$	19,24	2017NE00408	Ótimo
65652	TECLADO.	SINF/FMV	Sala do Setor de Suporte/FMV	NF37335	11/05/2017	R\$	19,24	2017NE00408	Ótimo
65653	TECLADO.	3VFAM/FAM	Salas do Cartório	NF37335	11/05/2017	R\$	19,24	2017NE00408	Ótimo
65654	TECLADO.	3VFAM/FAM	Salas do Cartório	NF37335	11/05/2017	R\$	19,24	2017NE00408	Ótimo
65655	TECLADO.	VFAM2/FLFR	Salas do Cartório	NF37335	11/05/2017	R\$	19,24	2017NE00408	Ótimo
65656	TECLADO.	VFAM2/FLFR	Salas do Cartório	NF37335	11/05/2017	R\$	19,24	2017NE00408	Ótimo
65657	TECLADO.	JECVDFCM1/FAM	Salas do Cartório	NF37335	11/05/2017	R\$	19,24	2017NE00408	Ótimo
65658	TECLADO.	VFAM2/FLFR	Salas do Cartório	NF37335	11/05/2017	R\$	19,24	2017NE00408	Ótimo
65659	TECLADO.	3VFAM/FAM	Salas do Cartório	NF37335	11/05/2017	R\$	19,24	2017NE00408	Ótimo
65660	TECLADO.	JECV11/FLFR	Salas do Cartório	NF37335	11/05/2017	R\$	19,24	2017NE00408	Ótimo
65661	TECLADO.	VFAM2/FLFR	Salas do Cartório	NF37335	11/05/2017	R\$	19,24	2017NE00408	Ótimo
65662	TECLADO.	JECV14/FLFR	Salas do Cartório	NF37335	11/05/2017	R\$	19,24	2017NE00408	Ótimo
65663	TECLADO.	JECV11/FLFR	Salas do Cartório	NF37335	11/05/2017	R\$	19,24	2017NE00408	Ótimo
65664	TECLADO.	JECV14/FLFR	Salas do Cartório	NF37335	11/05/2017	R\$	19,24	2017NE00408	Ótimo
65665	TECLADO.	STJAXUP/TJ	Setor dos Juizes Aux da	NF37335	11/05/2017	R\$	19,24	2017NE00408	Ótimo
65666	TECLADO.	VCV14/FHR	Salas do Cartório	NF37335	11/05/2017	R\$	19,24	2017NE00408	Ótimo
65667	TECLADO.	VCV14/FHR	Salas do Cartório	NF37335	11/05/2017	R\$	19,24	2017NE00408	Ótimo
65668	TECLADO.	VECTR1/FHR	Salas do Cartório	NF37335	11/05/2017	R\$	19,24	2017NE00408	Ótimo
65669	TECLADO.	VECTR1/FHR	Salas do Cartório	NF37335	11/05/2017	R\$	19,24	2017NE00408	Ótimo
65670	TECLADO.	VCM6/FHR	Salas do Cartório	NF37335	11/05/2017	R\$	19,24	2017NE00408	Ótimo
65671	TECLADO.	JECV2/PROCON	Salas do Cartório	NF37335	11/05/2017	R\$	19,24	2017NE00408	Ótimo
65672	TECLADO.	CEJUSCVF/FHR	Salas do setor	NF37335	11/05/2017	R\$	19,24	2017NE00408	Ótimo
65673	TECLADO.	CEJUSCVF/FHR	Salas do setor	NF37335	11/05/2017	R\$	19,24	2017NE00408	Ótimo
65674	TECLADO.	CEJUSCVF/FHR	Salas do setor	NF37335	11/05/2017	R\$	19,24	2017NE00408	Ótimo
65675	TECLADO.	VCV14/FHR	Salas do Cartório	NF37335	11/05/2017	R\$	19,24	2017NE00408	Ótimo
65676	TECLADO.	UPJ1/FHR	Recepção	NF37335	11/05/2017	R\$	19,24	2017NE00408	Ótimo
65677	TECLADO.	UPJ1/FHR	Recepção	NF37335	11/05/2017	R\$	19,24	2017NE00408	Ótimo
65678	TECLADO.	SCCCV3/TJ	Secretaria da 3ª Câmara Cível	NF37335	11/05/2017	R\$	19,24	2017NE00408	Ótimo
65679	TECLADO.	UPJ1/FHR	Recepção	NF37335	11/05/2017	R\$	19,24	2017NE00408	Ótimo
65680	TECLADO.	UPJ1/FHR	Recepção	NF37335	11/05/2017	R\$	19,24	2017NE00408	Ótimo
65681	TECLADO.	UPJ1/FHR	Recepção	NF37335	11/05/2017	R\$	19,24	2017NE00408	Ótimo
65682	TECLADO.	UPJ1/FHR	Recepção	NF37335	11/05/2017	R\$	19,24	2017NE00408	Ótimo
65683	TECLADO.	UPJ1/FHR	Recepção	NF37335	11/05/2017	R\$	19,24	2017NE00408	Ótimo
65684	TECLADO.	UPJ1/FHR	Recepção	NF37335	11/05/2017	R\$	19,24	2017NE00408	Ótimo
65685	TECLADO.	UPJ1/FHR	Recepção	NF37335	11/05/2017	R\$	19,24	2017NE00408	Ótimo
65686	TECLADO.	JECV2/PROCON	Salas do Cartório	NF37335	11/05/2017	R\$	19,24	2017NE00408	Ótimo
65687	TECLADO.	JECV2/PROCON	Salas do Cartório	NF37335	11/05/2017	R\$	19,24	2017NE00408	Ótimo
65688	TECLADO.	GPMFSC/FHR	Grupo Perm. Monit. Fisc. Sist	NF37335	11/05/2017	R\$	19,24	2017NE00408	Ótimo
65689	TECLADO.	SCCCV3/TJ	Secretaria da 3ª Câmara Cível	NF37344	12/05/2017	R\$	19,24	2017NE00408	Ótimo
65690	TECLADO.	GPMFSC/FHR	Grupo Perm. Monit. Fisc. Sist	NF37344	12/05/2017	R\$	19,24	2017NE00408	Ótimo
65691	TECLADO.	DVIVUL/TJ	Sala da Div. de Divulgação	NF37344	12/05/2017	R\$	19,24	2017NE00408	Ótimo
65692	TECLADO.	SCCCV3/TJ	Secretaria da 3ª Câmara Cível	NF37344	12/05/2017	R\$	19,24	2017NE00408	Ótimo
65693	TECLADO.	GPMFSC/FHR	Grupo Perm. Monit. Fisc. Sist	NF37344	12/05/2017	R\$	19,24	2017NE00408	Ótimo
65694	TECLADO.	VECTE2/FHR	Salas do Cartório	NF37344	12/05/2017	R\$	19,24	2017NE00408	Ótimo
65695	TECLADO.	GPMFSC/FHR	Grupo Perm. Monit. Fisc. Sist	NF37344	12/05/2017	R\$	19,24	2017NE00408	Ótimo
65696	TECLADO.	VECCDSCA1/FHR	SALAS DO CARTÓRIO	NF37344	12/05/2017	R\$	19,24	2017NE00408	Ótimo
65697	TECLADO.	GPMFSC/FHR	home office	NF37344	12/05/2017	R\$	19,24	2017NE00408	Ótimo
65698	TECLADO.	JECVDFCM1/FAM	Salas do Cartório	NF37344	12/05/2017	R\$	19,24	2017NE00408	Ótimo
65699	TECLADO.	VECCDSCA1/FHR	SALAS DO CARTÓRIO	NF37344	12/05/2017	R\$	19,24	2017NE00408	Ótimo
65700	TECLADO.	VFAM8/FHR	Salas do Cartório	NF37344	12/05/2017	R\$	19,24	2017NE00408	Ótimo
65701	TECLADO.	JECVDFCM1/FAM	Salas do Cartório	NF37344	12/05/2017	R\$	19,24	2017NE00408	Ótimo
65702	TECLADO.	VFAM8/FHR	Salas do Cartório	NF37344	12/05/2017	R\$	19,24	2017NE00408	Ótimo
65703	TECLADO.	VFAM8/FHR	Salas do Cartório	NF37344	12/05/2017	R\$	19,24	2017NE00408	Ótimo
65704	TECLADO.	VFAM8/FHR	Salas do Cartório	NF37344	12/05/2017	R\$	19,24	2017NE00408	Ótimo
65705	TECLADO.	GABDJRSF/TJ	Sala do Gab. Des. Jomar Ricardo	NF37344	12/05/2017	R\$	19,24	2017NE00408	Ótimo
65706	TECLADO.	SINF/FMHR	Assessoria Virtual	NF37344	12/05/2017	R\$	19,24	2017NE00408	Ótimo
65707	TECLADO.	SINF/FMHR	Assessoria Virtual	NF37344	12/05/2017	R\$	19,24	2017NE00408	Ótimo
65708	TECLADO.	GABDESOTJ	Gabinete	NF37344	12/05/2017	R\$	19,24	2017NE00408	Ótimo
65709	TECLADO.	JECVDFCM1/FAM	Salas do Cartório	NF37344	12/05/2017	R\$	19,24	2017NE00408	Ótimo
65710	TECLADO.	JECVDFCM1/FAM	Salas do Cartório	NF37344	12/05/2017	R\$	19,24	2017NE00408	Ótimo
65711	TECLADO.	SP/DVPM	Estoque material novo	NF37344	12/05/2017	R\$	19,24	2017NE00408	Ótimo
65712	TECLADO.	SCTR/FMV	Secretaria da Turma Recursal	NF37344	12/05/2017	R\$	19,24	2017NE00408	Ótimo
65713	TECLADO.	CEJUSCVF/FHR	Salas do setor	NF37344	12/05/2017	R\$	19,24	2017NE00408	Ótimo
65714	TECLADO.	GABDJSM	Gabinete	NF37344	12/05/2017	R\$	19,24	2017NE00408	Ótimo
65715	TECLADO.	JUIINF/SEC	Juiz. da Inf. e Juv. Infrac.:	NF37344	12/05/2017	R\$	19,24	2017NE00408	Ótimo
65716	TECLADO.	DVENG/TC	Divisão e Engenharia (Torre Cível)	NF37344	12/05/2017	R\$	19,24	2017NE00408	Ótimo
65717	TECLADO.	UPJ2/FHR	Recepção	NF37344	12/05/2017	R\$	19,24	2017NE00408	Ótimo
65718	TECLADO.	JUIINF/SEC	Juiz. da Inf. e Juv. Infrac.:	NF37344	12/05/2017	R\$	19,24	2017NE00408	Ótimo
65719	TECLADO.	UPJ2/FHR	Recepção	NF37344	12/05/2017	R\$	19,24	2017NE00408	Ótimo
65720	TECLADO.	GABDAJMC/TJ	Gabinete	NF37344	12/05/2017	R\$	19,24	2017NE00408	Ótimo
65721	TECLADO.	DVPESOA/TJ	Divisão de Pessoal	NF37344	12/05/2017	R\$	19,24	2017NE00408	Ótimo
65722	TECLADO.	GABVPRES/TJ	Gabinete da Vice-Presidência	NF37344	12/05/2017	R\$	19,24	2017NE00408	Ótimo
65723	TECLADO.	VCM2/FHR	Salas do Cartório	NF37344	12/05/2017	R\$	19,24	2017NE00408	Ótimo
65724	TECLADO.	VECTE2/FHR	Salas do Cartório	NF37344	12/05/2017	R\$	19,24	2017NE00408	Ótimo
65725	TECLADO.	GPMFSC/FHR	Grupo Perm. Monit. Fisc. Sist	NF37344	12/05/2017	R\$	19,24	2017NE00408	Ótimo
65726	TECLADO.	GABDNCJ/TJ	Gabinete	NF37344	12/05/2017	R\$	19,24	2017NE00408	Ótimo
65727	TECLADO.	SP/DVPM	Materiais a Localizar	NF37344	12/05/2017	R\$	19,24	2017NE00408	Ótimo
65728	TECLADO.	VFAM8/FHR	Salas do Cartório	NF37344	12/05/2017	R\$	19,24	2017NE00408	Ótimo
65729	TECLADO.	VCV1/FHR	Salas do Cartório	NF37344	12/05/2017	R\$	19,24	2017NE00408	Ótimo
65730	TECLADO.	SCTR/FMV	Secretaria da Turma Recursal	NF37344	12/05/2017	R\$	19,24	2017NE00408	Ótimo
65731	TECLADO.	GABVPRES/TJ	Gabinete da Vice-Presidência	NF37344	12/05/2017	R\$	19,24	2017NE00408	Ótimo
65732	TECLADO.	CUST/FHR	Salas de Audiência	NF37344	12/05/2017	R\$	19,24	2017NE00408	Ótimo
65733	TECLADO.	STJAXUP/TJ	Setor dos Juizes Aux da	NF37344	12/05/2017	R\$	19,24	2017NE00408	Ótimo
65734	TECLADO.	SP/FHR	Sala Criminal	NF37344	12/05/2017	R\$	19,24	2017NE00408	Ótimo

65735	TECLADO.	GABDEGSS/TJ	Gabinete	NF37344	12/05/2017	R\$	19,24	2017NE00408	Ótimo
65736	TECLADO.	CUST/FHR	Salas de Audiência	NF37344	12/05/2017	R\$	19,24	2017NE00408	Ótimo
65737	TECLADO.	VCV14/FHR	Salas do Cartório	NF37344	12/05/2017	R\$	19,24	2017NE00408	Ótimo
65738	TECLADO.	JUIINF/SEC	Juiz. da Inf. e Juv. Infrac.:	NF37344	12/05/2017	R\$	19,24	2017NE00408	Ótimo
65739	TECLADO.	SCTR/FMV	Secretaria da Turma Recursal	NF37344	12/05/2017	R\$	19,24	2017NE00408	Ótimo
65740	TECLADO.	SCTR/FMV	Secretaria da Turma Recursal	NF37344	12/05/2017	R\$	19,24	2017NE00408	Ótimo
65741	TECLADO.	DP/FHR	Depósito Público Subsolo	NF37344	12/05/2017	R\$	19,24	2017NE00408	Ótimo
65742	TECLADO.	SCTR/FMV	Secretaria da Turma Recursal	NF37344	12/05/2017	R\$	19,24	2017NE00408	Ótimo
65743	TECLADO.	UPJ1/FHR	20ª Vara Cível	NF37344	12/05/2017	R\$	19,24	2017NE00408	Ótimo
65744	TECLADO.	SCTR/FMV	Secretaria da Turma Recursal	NF37344	12/05/2017	R\$	19,24	2017NE00408	Ótimo
65745	TECLADO.	JECVDFCM1/FAM	Salas do Cartório	NF37344	12/05/2017	R\$	19,24	2017NE00408	Ótimo
65746	TECLADO.	VFAM8/FHR	Salas do Cartório	NF37344	12/05/2017	R\$	19,24	2017NE00408	Ótimo
65747	TECLADO.	GABDESO/TJ	Gabinete	NF37344	12/05/2017	R\$	19,24	2017NE00408	Ótimo
65748	TECLADO.	SECGAD/TJ	Secretaria Geral de Administração	NF37344	12/05/2017	R\$	19,24	2017NE00408	Ótimo
65749	TECLADO.	JUIINF/SEC	Juiz. da Inf. e Juv. Infrac.:	NF37344	12/05/2017	R\$	19,24	2017NE00408	Ótimo
65750	TECLADO.	JUIINF/SEC	Juiz. da Inf. e Juv. Infrac.:	NF37344	12/05/2017	R\$	19,24	2017NE00408	Ótimo
65751	TECLADO.	JUIINF/SEC	Juiz. da Inf. e Juv. Infrac.:	NF37344	12/05/2017	R\$	19,24	2017NE00408	Ótimo
65752	TECLADO.	SCTR/FMV	Secretaria da Turma Recursal	NF37344	12/05/2017	R\$	19,24	2017NE00408	Ótimo
65753	TECLADO.	GABDAJMC/TJ	Gabinete	NF37344	12/05/2017	R\$	19,24	2017NE00408	Ótimo
65754	TECLADO.	SCTR/FMV	Secretaria da Turma Recursal	NF37344	12/05/2017	R\$	19,24	2017NE00408	Ótimo
65755	TECLADO.	SCTR/FMV	Secretaria da Turma Recursal	NF37344	12/05/2017	R\$	19,24	2017NE00408	Ótimo
65756	TECLADO.	JUIINF/SEC	Juiz. da Inf. e Juv. Infrac.:	NF37344	12/05/2017	R\$	19,24	2017NE00408	Ótimo
65757	TECLADO.	JUIINF/SEC	Juiz. da Inf. e Juv. Infrac.:	NF37344	12/05/2017	R\$	19,24	2017NE00408	Ótimo
65758	TECLADO.	GABDESO/TJ	Gabinete	NF37344	12/05/2017	R\$	19,24	2017NE00408	Ótimo
65759	TECLADO.	VTJ2/FHR	Salas do Cartório	NF37344	12/05/2017	R\$	19,24	2017NE00408	Ótimo
65760	TECLADO.	GABDESO/TJ	Gabinete	NF37344	12/05/2017	R\$	19,24	2017NE00408	Ótimo
65761	TECLADO.	GABDJSM	Gabinete	NF37344	12/05/2017	R\$	19,24	2017NE00408	Ótimo
65762	TECLADO.	VFAM8/FHR	Salas do Cartório	NF37344	12/05/2017	R\$	19,24	2017NE00408	Ótimo
65763	TECLADO.	VFAM6/FHR	SALAS DO CARTÓRIO	NF37344	12/05/2017	R\$	19,24	2017NE00408	Ótimo
65764	TECLADO.	UPJ2/FHR	2ª Vara Cível	NF37344	12/05/2017	R\$	19,24	2017NE00408	Ótimo
65765	TECLADO.	UPJ2/FHR	Recepção	NF37344	12/05/2017	R\$	19,24	2017NE00408	Ótimo
65766	TECLADO.	VECTR1/FHR	Salas do Cartório	NF37344	12/05/2017	R\$	19,24	2017NE00408	Ótimo
65767	TECLADO.	CEES-NAT-JUS	Sala do Setor	NF37344	12/05/2017	R\$	19,24	2017NE00408	Ótimo
65768	TECLADO.	VFAM6/FHR	SALAS DO CARTÓRIO	NF37344	12/05/2017	R\$	19,24	2017NE00408	Ótimo
65769	TECLADO.	SP/DVPM	Estoque material novo	NF37344	12/05/2017	R\$	19,24	2017NE00408	Ótimo
65770	TECLADO.	VCM11/FHR	Salas do Cartório	NF37344	12/05/2017	R\$	19,24	2017NE00408	Ótimo
65771	TECLADO.	VCM11/FHR	Salas do Cartório	NF37344	12/05/2017	R\$	19,24	2017NE00408	Ótimo
65772	TECLADO.	GABDJSM	Gabinete	NF37344	12/05/2017	R\$	19,24	2017NE00408	Ótimo
65773	TECLADO.	VEMS/JIJ	Sala do Cartório	NF37344	12/05/2017	R\$	19,24	2017NE00408	Ótimo
65774	TECLADO.	VTJ2/FHR	Salas do Cartório	NF37344	12/05/2017	R\$	19,24	2017NE00408	Ótimo
65775	TECLADO.	GABDJSM	Gabinete	NF37344	12/05/2017	R\$	19,24	2017NE00408	Ótimo
65776	TECLADO.	UPJ2/FHR	Recepção	NF37344	12/05/2017	R\$	19,24	2017NE00408	Ótimo
65777	TECLADO.	CEJUSCVF/FHR	Salas do setor	NF37344	12/05/2017	R\$	19,24	2017NE00408	Ótimo
65778	TECLADO.	UPJ2/FHR	6ª Vara Cível	NF37344	12/05/2017	R\$	19,24	2017NE00408	Ótimo
65779	TECLADO.	VECTR1/FHR	Salas do Cartório	NF37344	12/05/2017	R\$	19,24	2017NE00408	Ótimo
65780	TECLADO.	UPJ2/FHR	6ª Vara Cível	NF37344	12/05/2017	R\$	19,24	2017NE00408	Ótimo
65781	TECLADO.	UPJ2/FHR	6ª Vara Cível	NF37344	12/05/2017	R\$	19,24	2017NE00408	Ótimo
65782	TECLADO.	CCCV1/TJ	Secretaria da 1ª Câmara Cível	NF37344	12/05/2017	R\$	19,24	2017NE00408	Ótimo
65783	TECLADO.	VEMS/JIJ	Sala do Cartório	NF37344	12/05/2017	R\$	19,24	2017NE00408	Ótimo
65784	TECLADO.	SCTR/FMV	Secretaria da Turma Recursal	NF37344	12/05/2017	R\$	19,24	2017NE00408	Ótimo
65785	TECLADO.	JECV5/FMV	Sala do Cartório	NF37344	12/05/2017	R\$	19,24	2017NE00408	Ótimo
65786	TECLADO.	JECV5/FMV	Sala do Cartório	NF37344	12/05/2017	R\$	19,24	2017NE00408	Ótimo
65787	TECLADO.	GABDEGSS/TJ	Gabinete	NF37344	12/05/2017	R\$	19,24	2017NE00408	Ótimo
65788	TECLADO.	CEES-NAT-JUS	Sala do Setor	NF37344	12/05/2017	R\$	19,24	2017NE00408	Ótimo
65789	TECLADO.	GABDESO/TJ	Gabinete	NF37344	12/05/2017	R\$	19,24	2017NE00408	Ótimo
65790	TECLADO.	GABDESO/TJ	Gabinete	NF37344	12/05/2017	R\$	19,24	2017NE00408	Ótimo
65791	TECLADO.	GABDJSM	Gabinete	NF37344	12/05/2017	R\$	19,24	2017NE00408	Ótimo
65792	TECLADO.	GABDESO/TJ	Gabinete	NF37344	12/05/2017	R\$	19,24	2017NE00408	Ótimo
65793	TECLADO.	GABDESO/TJ	Gabinete	NF37344	12/05/2017	R\$	19,24	2017NE00408	Ótimo
65794	TECLADO.	GABDESO/TJ	Gabinete	NF37344	12/05/2017	R\$	19,24	2017NE00408	Ótimo
65795	TECLADO.	VCV11/FMNV	Salas do Cartório	NF37344	12/05/2017	R\$	19,24	2017NE00408	Ótimo
65796	TECLADO.	VCV11/FMNV	Salas do Cartório	NF37344	12/05/2017	R\$	19,24	2017NE00408	Ótimo
65797	TECLADO.	STAJUI/FMV	Setor de Ajuizamento do FMV	NF37344	12/05/2017	R\$	19,24	2017NE00408	Ótimo
65798	TECLADO.	VTJ1/FHR	Salas do Cartório	NF37344	12/05/2017	R\$	19,24	2017NE00408	Ótimo
65799	TECLADO.	STAJUI/FMV	Setor de Ajuizamento do FMV	NF37344	12/05/2017	R\$	19,24	2017NE00408	Ótimo
65800	TECLADO.	JECV4/FLFR	Salas do Cartório	NF37344	12/05/2017	R\$	19,24	2017NE00408	Ótimo
65801	TECLADO.	STAJUI/FMV	Setor de Ajuizamento do FMV	NF37344	12/05/2017	R\$	19,24	2017NE00408	Ótimo
65802	TECLADO.	GABDJSM	Gabinete	NF37344	12/05/2017	R\$	19,24	2017NE00408	Ótimo
65803	TECLADO.	STAJUI/FMV	Setor de Ajuizamento do FMV	NF37344	12/05/2017	R\$	19,24	2017NE00408	Ótimo
65804	TECLADO.	GABDJSM	Gabinete	NF37344	12/05/2017	R\$	19,24	2017NE00408	Ótimo
65805	TECLADO.	STAJUI/FMV	Setor de Ajuizamento do FMV	NF37344	12/05/2017	R\$	19,24	2017NE00408	Ótimo
65806	TECLADO.	AEP/TJ	Sala da Assessoria	NF37344	12/05/2017	R\$	19,24	2017NE00408	Ótimo
65807	TECLADO.	GABDJSM	Gabinete	NF37344	12/05/2017	R\$	19,24	2017NE00408	Ótimo
65808	TECLADO.	GABDJSM	Gabinete	NF37344	12/05/2017	R\$	19,24	2017NE00408	Ótimo
65809	TECLADO.	GABDJSM	Gabinete	NF37344	12/05/2017	R\$	19,24	2017NE00408	Ótimo
65810	TECLADO.	JEFPPEM/FHR	Salas do Cartório	NF37344	12/05/2017	R\$	19,24	2017NE00408	Ótimo
65811	TECLADO.	VTJ3/FHR	Secretaria	NF37344	12/05/2017	R\$	19,24	2017NE00408	Ótimo
65812	TECLADO.	JEFPPEM/FHR	Salas do Cartório	NF37344	12/05/2017	R\$	19,24	2017NE00408	Ótimo
65813	TECLADO.	JEFPPEM/FHR	Salas do Cartório	NF37344	12/05/2017	R\$	19,24	2017NE00408	Ótimo
65814	TECLADO.	JEFPPEM/FHR	Salas do Cartório	NF37344	12/05/2017	R\$	19,24	2017NE00408	Ótimo
65815	TECLADO.	SCTR/FMV	Secretaria da Turma Recursal	NF37344	12/05/2017	R\$	19,24	2017NE00408	Ótimo
65816	TECLADO.	JEFPPEM/FHR	Salas do Cartório	NF37344	12/05/2017	R\$	19,24	2017NE00408	Ótimo
65817	TECLADO.	VEDAE/FHR	Salas do Cartório	NF37344	12/05/2017	R\$	19,24	2017NE00408	Ótimo
65818	TECLADO.	SCTR/FMV	Secretaria da Turma Recursal	NF37344	12/05/2017	R\$	19,24	2017NE00408	Ótimo
65819	TECLADO.	VTJ3/FHR	Secretaria	NF37344	12/05/2017	R\$	19,24	2017NE00408	Ótimo
65820	TECLADO.	JEFPPEM/FHR	Salas do Cartório	NF37344	12/05/2017	R\$	19,24	2017NE00408	Ótimo
65821	TECLADO.	JEFPPEM/FHR	Salas do Cartório	NF37344	12/05/2017	R\$	19,24	2017NE00408	Ótimo
65822	TECLADO.	DVTICP/TJ	Salas do PROIUD no Anexo	NF37344	12/05/2017	R\$	19,24	2017NE00408	Ótimo
65823	TECLADO.	SP/DVPM	Estoque material novo	NF37344	12/05/2017	R\$	19,24	2017NE00408	Ótimo
65824	TECLADO.	SP/DVPM	Estoque material novo	NF37344	12/05/2017	R\$	19,24	2017NE00408	Ótimo
65825	TECLADO.	STARQ/FHR	Setor de Arquivo Geral	NF37344	12/05/2017	R\$	19,24	2017NE00408	Ótimo
65826	TECLADO.	SP/DVPM	Estoque material novo	NF37344	12/05/2017	R\$	19,24	2017NE00408	Ótimo





66011	MONITOR	SNAJV/FHR	Sala do Setor	NF37335	11/05/2017	R\$	357,09	2017NE00408	Ótimo
66012	MONITOR	SNAJV/FHR	Sala do Setor	NF37335	11/05/2017	R\$	357,09	2017NE00408	Ótimo
66013	MONITOR	SNAJV/FHR	Sala do Setor	NF37335	11/05/2017	R\$	357,09	2017NE00408	Ótimo
66014	MONITOR	SNAJV/FHR	Sala do Setor	NF37335	11/05/2017	R\$	357,09	2017NE00408	Ótimo
66015	MONITOR	SNAJV/FHR	Sala do Setor	NF37335	11/05/2017	R\$	357,09	2017NE00408	Ótimo
66016	MONITOR	SNAJV/FHR	Sala do Setor	NF37335	11/05/2017	R\$	357,09	2017NE00408	Ótimo
66017	MONITOR	SNAJV/FHR	Sala do Setor	NF37335	11/05/2017	R\$	357,09	2017NE00408	Ótimo
66018	MONITOR	SNAJV/FHR	Sala do Setor	NF37335	11/05/2017	R\$	357,09	2017NE00408	Ótimo
66019	MONITOR	VFAM5/FHR	Salas do Cartório	NF37335	11/05/2017	R\$	357,09	2017NE00408	Ótimo
66020	MONITOR	VFAM5/FHR	Salas do Cartório	NF37335	11/05/2017	R\$	357,09	2017NE00408	Ótimo
66021	MONITOR	VFAM5/FHR	Salas do Cartório	NF37335	11/05/2017	R\$	357,09	2017NE00408	Ótimo
66022	MONITOR	VFAM5/FHR	Salas do Cartório	NF37335	11/05/2017	R\$	357,09	2017NE00408	Ótimo
66023	MONITOR	VFAM5/FHR	Salas do Cartório	NF37335	11/05/2017	R\$	357,09	2017NE00408	Ótimo
66024	MONITOR	VFAM5/FHR	Salas do Cartório	NF37335	11/05/2017	R\$	357,09	2017NE00408	Ótimo
66025	MONITOR	VFAM2/FLFR	Salas do Cartório	NF37335	11/05/2017	R\$	357,09	2017NE00408	Ótimo
66026	MONITOR	VFAM2/FLFR	Salas do Cartório	NF37335	11/05/2017	R\$	357,09	2017NE00408	Ótimo
66027	MONITOR	VFAM2/FLFR	Salas do Cartório	NF37335	11/05/2017	R\$	357,09	2017NE00408	Ótimo
66028	MONITOR	VFAM2/FLFR	Salas do Cartório	NF37335	11/05/2017	R\$	357,09	2017NE00408	Ótimo
66029	MONITOR	VFAM2/FLFR	Salas do Cartório	NF37335	11/05/2017	R\$	357,09	2017NE00408	Ótimo
66030	MONITOR	JECV15/FMV	Salas do Cartório	NF37335	11/05/2017	R\$	357,09	2017NE00408	Ótimo
66031	MONITOR	SINF/FMV	Sala do Setor de Suporte/FMV	NF37335	11/05/2017	R\$	357,09	2017NE00408	Ótimo
66032	MONITOR	JECV11/FLFR	Salas do Cartório	NF37335	11/05/2017	R\$	357,09	2017NE00408	Ótimo
66033	MONITOR	VFAM2/FLFR	Salas do Cartório	NF37335	11/05/2017	R\$	357,09	2017NE00408	Ótimo
66034	MONITOR	VFAM2/FLFR	Salas do Cartório	NF37335	11/05/2017	R\$	357,09	2017NE00408	Ótimo
66035	MONITOR	STIAUXP/TJ	Setor dos Juizes Aux da	NF37335	11/05/2017	R\$	357,09	2017NE00408	Ótimo
66036	MONITOR	SCCIGAF/TJ	Sec. Controle Int. Gestão Adm e	NF37335	11/05/2017	R\$	357,09	2017NE00408	Ótimo
66037	MONITOR	VFAM2/FLFR	Salas do Cartório	NF37335	11/05/2017	R\$	357,09	2017NE00408	Ótimo
66038	MONITOR	VFAM2/FLFR	Salas do Cartório	NF37335	11/05/2017	R\$	357,09	2017NE00408	Ótimo
66039	MONITOR	VFAM2/FLFR	Salas do Cartório	NF37335	11/05/2017	R\$	357,09	2017NE00408	Ótimo
66040	MONITOR	JECV11/FLFR	Salas do Cartório	NF37335	11/05/2017	R\$	357,09	2017NE00408	Ótimo
66041	MONITOR	JECV4/FLFR	Salas do Cartório	NF37335	11/05/2017	R\$	357,09	2017NE00408	Ótimo
66042	MONITOR	JECV11/FLFR	Salas do Cartório	NF37335	11/05/2017	R\$	357,09	2017NE00408	Ótimo
66043	MONITOR	JECV11/FLFR	Salas do Cartório	NF37335	11/05/2017	R\$	357,09	2017NE00408	Ótimo
66044	MONITOR	JECV11/FLFR	Salas do Cartório	NF37335	11/05/2017	R\$	357,09	2017NE00408	Ótimo
66045	MONITOR	JECV14/FLFR	Salas do Cartório	NF37335	11/05/2017	R\$	357,09	2017NE00408	Ótimo
66046	MONITOR	JECV14/FLFR	Salas do Cartório	NF37335	11/05/2017	R\$	357,09	2017NE00408	Ótimo
66047	MONITOR	JECV4/FLFR	Salas do Cartório	NF37335	11/05/2017	R\$	357,09	2017NE00408	Ótimo
66048	MONITOR	JECV14/FLFR	Salas do Cartório	NF37335	11/05/2017	R\$	357,09	2017NE00408	Ótimo
66049	MONITOR	JECV4/FLFR	Salas do Cartório	NF37335	11/05/2017	R\$	357,09	2017NE00408	Ótimo
66050	MONITOR	JECV14/FLFR	Salas do Cartório	NF37335	11/05/2017	R\$	357,09	2017NE00408	Ótimo
66051	MONITOR	JECV14/FLFR	Salas do Cartório	NF37335	11/05/2017	R\$	357,09	2017NE00408	Ótimo
66052	MONITOR	UPJ1/FHR	Recepção	NF37335	11/05/2017	R\$	357,09	2017NE00408	Ótimo
66053	MONITOR	UPJ1/FHR	Recepção	NF37335	11/05/2017	R\$	357,09	2017NE00408	Ótimo
66054	MONITOR	UPJ1/FHR	Recepção	NF37335	11/05/2017	R\$	357,09	2017NE00408	Ótimo
66055	MONITOR	UPJ1/FHR	Recepção	NF37335	11/05/2017	R\$	357,09	2017NE00408	Ótimo
66056	MONITOR	CGJ	Assessoria dos Juizes Auxiliares 1	NF37335	11/05/2017	R\$	357,09	2017NE00408	Ótimo
66057	MONITOR	CGJ	Assessoria dos Juizes Auxiliares 3	NF37335	11/05/2017	R\$	357,09	2017NE00408	Ótimo
66058	MONITOR	JECV2/PROCON	Salas do Cartório	NF37335	11/05/2017	R\$	357,09	2017NE00408	Ótimo
66059	MONITOR	JECV2/PROCON	Salas do Cartório	NF37335	11/05/2017	R\$	357,09	2017NE00408	Ótimo
66060	MONITOR	JECV2/PROCON	Salas do Cartório	NF37335	11/05/2017	R\$	357,09	2017NE00408	Ótimo
66061	MONITOR	JECV2/PROCON	Salas do Cartório	NF37335	11/05/2017	R\$	357,09	2017NE00408	Ótimo
66062	MONITOR	JECV2/PROCON	Salas do Cartório	NF37335	11/05/2017	R\$	357,09	2017NE00408	Ótimo
66063	MONITOR	JECV2/PROCON	Salas do Cartório	NF37335	11/05/2017	R\$	357,09	2017NE00408	Ótimo
66064	MONITOR	SCCCV2/TJ	Secretaria da 2ª Câmara Cível	NF37335	11/05/2017	R\$	357,09	2017NE00408	Ótimo
66065	MONITOR	SCCCV2/TJ	Secretaria da 2ª Câmara Cível	NF37335	11/05/2017	R\$	357,09	2017NE00408	Ótimo
66066	MONITOR	SCCCV2/TJ	Secretaria da 2ª Câmara Cível	NF37335	11/05/2017	R\$	357,09	2017NE00408	Ótimo
66067	MONITOR	UPJ1/FHR	Recepção	NF37335	11/05/2017	R\$	357,09	2017NE00408	Ótimo
66068	MONITOR	CEJUSCVF/FHR	Salas do setor	NF37335	11/05/2017	R\$	357,09	2017NE00408	Ótimo
66069	MONITOR	VCV14/FHR	Salas do Cartório	NF37335	11/05/2017	R\$	357,09	2017NE00408	Ótimo
66070	MONITOR	VCV14/FHR	Salas do Cartório	NF37335	11/05/2017	R\$	357,09	2017NE00408	Ótimo
66071	MONITOR	VCV14/FHR	Salas do Cartório	NF37335	11/05/2017	R\$	357,09	2017NE00408	Ótimo
66072	MONITOR	VCV14/FHR	Salas do Cartório	NF37335	11/05/2017	R\$	357,09	2017NE00408	Ótimo
66073	MONITOR	VCV14/FHR	Salas do Cartório	NF37335	11/05/2017	R\$	357,09	2017NE00408	Ótimo
66074	MONITOR	VECTR1/FHR	Salas do Cartório	NF37335	11/05/2017	R\$	357,09	2017NE00408	Ótimo
66075	MONITOR	VECTR1/FHR	Salas do Cartório	NF37335	11/05/2017	R\$	357,09	2017NE00408	Ótimo
66076	MONITOR	CEJUSCVF/FHR	Salas do setor	NF37335	11/05/2017	R\$	357,09	2017NE00408	Ótimo
66077	MONITOR	VCM6/FHR	Salas do Cartório	NF37335	11/05/2017	R\$	357,09	2017NE00408	Ótimo
66078	MONITOR	CEJUSCVF/FHR	Salas do setor	NF37335	11/05/2017	R\$	357,09	2017NE00408	Ótimo
66079	MONITOR	VCM5/FHR	Salas do Cartório	NF37335	11/05/2017	R\$	357,09	2017NE00408	Ótimo
66080	MONITOR	VCM8/FHR	Salas do Cartório	NF37335	11/05/2017	R\$	357,09	2017NE00408	Ótimo
66081	MONITOR	UPJ1/FHR	Recepção	NF37335	11/05/2017	R\$	357,09	2017NE00408	Ótimo
66082	MONITOR	UPJ1/FHR	Recepção	NF37335	11/05/2017	R\$	357,09	2017NE00408	Ótimo
66083	MONITOR	UPJ1/FHR	Recepção	NF37335	11/05/2017	R\$	357,09	2017NE00408	Ótimo
66084	MONITOR	UPJ1/FHR	Recepção	NF37335	11/05/2017	R\$	357,09	2017NE00408	Ótimo
66085	MONITOR	UPJ1/FHR	Recepção	NF37335	11/05/2017	R\$	357,09	2017NE00408	Ótimo
66086	MONITOR	UPJ1/FHR	Recepção	NF37335	11/05/2017	R\$	357,09	2017NE00408	Ótimo
66087	MONITOR	UPJ1/FHR	Recepção	NF37335	11/05/2017	R\$	357,09	2017NE00408	Ótimo
66088	MONITOR	UPJ1/FHR	Recepção	NF37335	11/05/2017	R\$	357,09	2017NE00408	Ótimo
66089	MONITOR	UPJ1/FHR	Recepção	NF37335	11/05/2017	R\$	357,09	2017NE00408	Ótimo
66090	MONITOR	UPJ1/FHR	Recepção	NF37335	11/05/2017	R\$	357,09	2017NE00408	Ótimo
66091	MONITOR	UPJ1/FHR	Recepção	NF37335	11/05/2017	R\$	357,09	2017NE00408	Ótimo
66092	MONITOR	UPJ1/FHR	Recepção	NF37335	11/05/2017	R\$	357,09	2017NE00408	Ótimo
66093	MONITOR	UPJ1/FHR	Recepção	NF37335	11/05/2017	R\$	357,09	2017NE00408	Ótimo
66094	MONITOR	UPJ1/FHR	Recepção	NF37335	11/05/2017	R\$	357,09	2017NE00408	Ótimo
66095	MONITOR	UPJ1/FHR	Recepção	NF37335	11/05/2017	R\$	357,09	2017NE00408	Ótimo
66096	MONITOR	UPJ1/FHR	Recepção	NF37335	11/05/2017	R\$	357,09	2017NE00408	Ótimo
66097	MONITOR	UPJ1/FHR	Recepção	NF37335	11/05/2017	R\$	357,09	2017NE00408	Ótimo
66098	MONITOR	UPJ1/FHR	Recepção	NF37335	11/05/2017	R\$	357,09	2017NE00408	Ótimo
66099	MONITOR	UPJ1/FHR	Recepção	NF37344	12/05/2017	R\$	357,09	2017NE00408	Ótimo
66100	MONITOR	DVTIC/TJ	Sala da Div. Tec. Inf. e	NF37344	12/05/2017	R\$	357,09	2017NE00408	Ótimo
66101	MONITOR	DVTIC/TJ	Sala da Div. Tec. Inf. e	NF37344	12/05/2017	R\$	357,09	2017NE00408	Ótimo
66102	MONITOR	DVTIC/TJ	Sala da Div. Tec. Inf. e	NF37344	12/05/2017	R\$	357,09	2017NE00408	Ótimo

66103	MONITOR	VECCDSCA1/FHR	SALAS DO CARTÓRIO	NF37344	12/05/2017	R\$	357,09	2017NE00408	Ótimo
66104	MONITOR	VECCDSCA1/FHR	SALAS DO CARTÓRIO	NF37344	12/05/2017	R\$	357,09	2017NE00408	Ótimo
66105	MONITOR	GPMFSC/FHR	home office	NF37344	12/05/2017	R\$	357,09	2017NE00408	Ótimo
66106	MONITOR	DVDIVUL/TJ	Sala da Div. de Divulgação	NF37344	12/05/2017	R\$	357,09	2017NE00408	Ótimo
66107	MONITOR	DVDIVUL/TJ	Sala da Div. de Divulgação	NF37344	12/05/2017	R\$	357,09	2017NE00408	Ótimo
66108	MONITOR	DVDIVUL/TJ	Sala da Div. de Divulgação	NF37344	12/05/2017	R\$	357,09	2017NE00408	Ótimo
66109	MONITOR	STJAXUP/TJ	Setor dos Juizes Aux da	NF37344	12/05/2017	R\$	357,09	2017NE00408	Ótimo
66110	MONITOR	SCCCV2/TJ	Secretaria da 2ª Câmara Cível	NF37344	12/05/2017	R\$	357,09	2017NE00408	Ótimo
66111	MONITOR	SCCCV2/TJ	Secretaria da 2ª Câmara Cível	NF37344	12/05/2017	R\$	357,09	2017NE00408	Ótimo
66112	MONITOR	GPMFSC/FHR	Grupo Perm. Monit. Fisc. Sist	NF37344	12/05/2017	R\$	357,09	2017NE00408	Ótimo
66113	MONITOR	GABDJRSF/TJ	Sala do Gab. Des. Jomar Ricardo	NF37344	12/05/2017	R\$	357,09	2017NE00408	Ótimo
66114	MONITOR	DVDIVUL/TJ	Sala da Div. de Divulgação	NF37344	12/05/2017	R\$	357,09	2017NE00408	Ótimo
66115	MONITOR	GABDJRSF/TJ	Sala do Gab. Des. Jomar Ricardo	NF37344	12/05/2017	R\$	357,09	2017NE00408	Ótimo
66116	MONITOR	SINF/FMHR	Assessoria Virtual	NF37344	12/05/2017	R\$	357,09	2017NE00408	Ótimo
66117	MONITOR	SINF/FMHR	Assessoria Virtual	NF37344	12/05/2017	R\$	357,09	2017NE00408	Ótimo
66118	MONITOR	SNAJV/FHR	Sala do Setor	NF37344	12/05/2017	R\$	357,09	2017NE00408	Ótimo
66119	MONITOR	SNAJV/FHR	Sala do Setor	NF37344	12/05/2017	R\$	357,09	2017NE00408	Ótimo
66120	MONITOR	SNAJV/FHR	Sala do Setor	NF37344	12/05/2017	R\$	357,09	2017NE00408	Ótimo
66121	MONITOR	SINF/FMHR	Assessoria Virtual	NF37344	12/05/2017	R\$	357,09	2017NE00408	Ótimo
66122	MONITOR	SNAJV/FHR	Sala do Setor	NF37344	12/05/2017	R\$	357,09	2017NE00408	Ótimo
66123	MONITOR	SNAJV/FHR	Sala do Setor	NF37344	12/05/2017	R\$	357,09	2017NE00408	Ótimo
66124	MONITOR	SNAJV/FHR	Sala do Setor	NF37344	12/05/2017	R\$	357,09	2017NE00408	Ótimo
66125	MONITOR	SNAJV/FHR	Sala do Setor	NF37344	12/05/2017	R\$	357,09	2017NE00408	Ótimo
66126	MONITOR	SINF/FMHR	Assessoria Virtual	NF37344	12/05/2017	R\$	357,09	2017NE00408	Ótimo
66127	MONITOR	SINF/FMHR	Assessoria Virtual	NF37344	12/05/2017	R\$	357,09	2017NE00408	Ótimo
66128	MONITOR	SINF/FMHR	Assessoria Virtual	NF37344	12/05/2017	R\$	357,09	2017NE00408	Ótimo
66129	MONITOR	SINF/FMHR	Assessoria Virtual	NF37344	12/05/2017	R\$	357,09	2017NE00408	Ótimo
66130	MONITOR	CCP/TJ	Sala da Sec da Central de	NF37344	12/05/2017	R\$	357,09	2017NE00408	Ótimo
66131	MONITOR	SNAJV/FHR	Sala do Setor	NF37344	12/05/2017	R\$	357,09	2017NE00408	Ótimo
66132	MONITOR	CUST/FHR	Salas de Audiência	NF37344	12/05/2017	R\$	357,09	2017NE00408	Ótimo
66133	MONITOR	CUST/FHR	Salas de Audiência	NF37344	12/05/2017	R\$	357,09	2017NE00408	Ótimo
66134	MONITOR	SP/FHR	Sala Cível	NF37344	12/05/2017	R\$	357,09	2017NE00408	Ótimo
66135	MONITOR	SP/FHR	Sala Cível	NF37344	12/05/2017	R\$	357,09	2017NE00408	Ótimo
66136	MONITOR	STJAXUP/TJ	Setor dos Juizes Aux da	NF37344	12/05/2017	R\$	357,09	2017NE00408	Ótimo
66137	MONITOR	VCV1/FHR	Salas do Cartório	NF37344	12/05/2017	R\$	357,09	2017NE00408	Ótimo
66138	MONITOR	SP/DVPM	Estoque material novo	NF37344	12/05/2017	R\$	357,09	2017NE00408	Ótimo
66139	MONITOR	SP/FHR	Sala Criminal	NF37344	12/05/2017	R\$	357,09	2017NE00408	Ótimo
66140	MONITOR	SP/FHR	Sala Criminal	NF37344	12/05/2017	R\$	357,09	2017NE00408	Ótimo
66141	MONITOR	SP/FHR	Sala Criminal	NF37344	12/05/2017	R\$	357,09	2017NE00408	Ótimo
66142	MONITOR	SP/FHR	Sala Criminal	NF37344	12/05/2017	R\$	357,09	2017NE00408	Ótimo
66143	MONITOR	VFAM8/FHR	Salas do Cartório	NF37344	12/05/2017	R\$	357,09	2017NE00408	Ótimo
66144	MONITOR	VEMEPA/FHR	SALAS DO CARTÓRIO	NF37344	12/05/2017	R\$	357,09	2017NE00408	Ótimo
66145	MONITOR	VEMEPA/FHR	SALAS DO CARTÓRIO	NF37344	12/05/2017	R\$	357,09	2017NE00408	Ótimo
66146	MONITOR	UPJ1/FHR	9ª Vara Cível	NF37344	12/05/2017	R\$	357,09	2017NE00408	Ótimo
66147	MONITOR	UPJ1/FHR	9ª Vara Cível	NF37344	12/05/2017	R\$	357,09	2017NE00408	Ótimo
66148	MONITOR	VECUTE2/FHR	Salas do Cartório	NF37344	12/05/2017	R\$	357,09	2017NE00408	Ótimo
66149	MONITOR	VECUTE2/FHR	Salas do Cartório	NF37344	12/05/2017	R\$	357,09	2017NE00408	Ótimo
66150	MONITOR	UPJ1/FHR	20ª Vara Cível	NF37344	12/05/2017	R\$	357,09	2017NE00408	Ótimo
66151	MONITOR	VFAM8/FHR	Salas do Cartório	NF37344	12/05/2017	R\$	357,09	2017NE00408	Ótimo
66152	MONITOR	VFAM8/FHR	Salas do Cartório	NF37344	12/05/2017	R\$	357,09	2017NE00408	Ótimo
66153	MONITOR	VFAM8/FHR	Salas do Cartório	NF37344	12/05/2017	R\$	357,09	2017NE00408	Ótimo
66154	MONITOR	VFAM8/FHR	Salas do Cartório	NF37344	12/05/2017	R\$	357,09	2017NE00408	Ótimo
66155	MONITOR	VFAM8/FHR	Salas do Cartório	NF37344	12/05/2017	R\$	357,09	2017NE00408	Ótimo
66156	MONITOR	VFAM8/FHR	Salas do Cartório	NF37344	12/05/2017	R\$	357,09	2017NE00408	Ótimo
66157	MONITOR	GPMFSC/FHR	Grupo Perm. Monit. Fisc. Sist	NF37344	12/05/2017	R\$	357,09	2017NE00408	Ótimo
66158	MONITOR	GPMFSC/FHR	Grupo Perm. Monit. Fisc. Sist	NF37344	12/05/2017	R\$	357,09	2017NE00408	Ótimo
66159	MONITOR	JECVDFCM1/FAM	Salas do Cartório	NF37344	12/05/2017	R\$	357,09	2017NE00408	Ótimo
66160	MONITOR	JECVDFCM1/FAM	Salas do Cartório	NF37344	12/05/2017	R\$	357,09	2017NE00408	Ótimo
66161	MONITOR	JECVDFCM1/FAM	Salas do Cartório	NF37344	12/05/2017	R\$	357,09	2017NE00408	Ótimo
66162	MONITOR	VFAM8/FHR	Salas do Cartório	NF37344	12/05/2017	R\$	357,09	2017NE00408	Ótimo
66163	MONITOR	VFAM8/FHR	Salas do Cartório	NF37344	12/05/2017	R\$	357,09	2017NE00408	Ótimo
66164	MONITOR	VFAM8/FHR	Salas do Cartório	NF37344	12/05/2017	R\$	357,09	2017NE00408	Ótimo
66165	MONITOR	VFAM8/FHR	Salas do Cartório	NF37344	12/05/2017	R\$	357,09	2017NE00408	Ótimo
66166	MONITOR	VFAM8/FHR	Salas do Cartório	NF37344	12/05/2017	R\$	357,09	2017NE00408	Ótimo
66167	MONITOR	GABPRES	Sala de Assesores da Presidência	NF37344	12/05/2017	R\$	357,09	2017NE00408	Ótimo
66168	MONITOR	GABPRES	Sala de Assesores da Presidência	NF37344	12/05/2017	R\$	357,09	2017NE00408	Ótimo
66169	MONITOR	SCCCV3/TJ	Secretaria da 3ª Câmara Cível	NF37344	12/05/2017	R\$	357,09	2017NE00408	Ótimo
66170	MONITOR	SCCCV3/TJ	Secretaria da 3ª Câmara Cível	NF37344	12/05/2017	R\$	357,09	2017NE00408	Ótimo
66171	MONITOR	SCCCV3/TJ	Secretaria da 3ª Câmara Cível	NF37344	12/05/2017	R\$	357,09	2017NE00408	Ótimo
66172	MONITOR	VFAM8/FHR	Salas do Cartório	NF37344	12/05/2017	R\$	357,09	2017NE00408	Ótimo
66173	MONITOR	VFAM8/FHR	Salas do Cartório	NF37344	12/05/2017	R\$	357,09	2017NE00408	Ótimo
66174	MONITOR	SCTR/FMV	Secretaria da Turma Recursal	NF37344	12/05/2017	R\$	357,09	2017NE00408	Ótimo
66175	MONITOR	GABDEGSS/TJ	Gabinete	NF37344	12/05/2017	R\$	357,09	2017NE00408	Ótimo
66176	MONITOR	VFAM8/FHR	Salas do Cartório	NF37344	12/05/2017	R\$	357,09	2017NE00408	Ótimo
66177	MONITOR	VFAM8/FHR	Salas do Cartório	NF37344	12/05/2017	R\$	357,09	2017NE00408	Ótimo
66178	MONITOR	JEPPEM/FHR	Salas do Cartório	NF37344	12/05/2017	R\$	357,09	2017NE00408	Ótimo
66179	MONITOR	GABDESO/TJ	Gabinete	NF37344	12/05/2017	R\$	357,09	2017NE00408	Ótimo
66180	MONITOR	GABDJSM	Gabinete	NF37344	12/05/2017	R\$	357,09	2017NE00408	Ótimo
66181	MONITOR	GABDESO/TJ	Gabinete	NF37344	12/05/2017	R\$	357,09	2017NE00408	Ótimo
66182	MONITOR	GABDJSM	Gabinete	NF37344	12/05/2017	R\$	357,09	2017NE00408	Ótimo
66183	MONITOR	GABDESO/TJ	Gabinete	NF37344	12/05/2017	R\$	357,09	2017NE00408	Ótimo
66184	MONITOR	GABVPRES/TJ	Gabinete da Vice-Presidência	NF37344	12/05/2017	R\$	357,09	2017NE00408	Ótimo
66185	MONITOR	GABVPRES/TJ	Gabinete da Vice-Presidência	NF37344	12/05/2017	R\$	357,09	2017NE00408	Ótimo
66186	MONITOR	JUIINF/SEC	Juiz. da Inf. e Juv. Infrac.:	NF37344	12/05/2017	R\$	357,09	2017NE00408	Ótimo
66187	MONITOR	VFAM4/FHR	Salas do Cartório	NF37344	12/05/2017	R\$	357,09	2017NE00408	Ótimo
66188	MONITOR	VFAM8/FHR	Salas do Cartório	NF37344	12/05/2017	R\$	357,09	2017NE00408	Ótimo
66189	MONITOR	VFAM8/FHR	Salas do Cartório	NF37344	12/05/2017	R\$	357,09	2017NE00408	Ótimo
66190	MONITOR	SCTR/FMV	Secretaria da Turma Recursal	NF37344	12/05/2017	R\$	357,09	2017NE00408	Ótimo
66191	MONITOR	SCTR/FMV	Secretaria da Turma Recursal	NF37344	12/05/2017	R\$	357,09	2017NE00408	Ótimo
66192	MONITOR	JECV7/FMV	Salas do Cartório	NF37344	12/05/2017	R\$	357,09	2017NE00408	Ótimo
66193	MONITOR	JECV15/FMV	Salas do Cartório	NF37344	12/05/2017	R\$	357,09	2017NE00408	Ótimo
66194	MONITOR	GPMFSC/FHR	Grupo Perm. Monit. Fisc. Sist	NF37344	12/05/2017	R\$	357,09	2017NE00408	Ótimo

O original deste documento é eletrônico e foi assinado digitalmente por EDUARDO MARTINS DE SOUZA e DOMINGOS JORGE CHALUB PEREIRA. Para verificar a autenticidade desta cópia impressa, acesse o site <https://caixa.iam.uol.br/apex/showDocument.jspx?app=caixa&docId=1001836&docType=1> e informe o número do documento.

66195	MONITOR	GPMFSC/FHR	Grupo Perm. Monit. Fisc. Sist	NF37344	12/05/2017	R\$	357,09	2017NE00408	Ótimo
66196	MONITOR	SCTR/FMV	Secretaria da Turma Recursal	NF37344	12/05/2017	R\$	357,09	2017NE00408	Ótimo
66197	MONITOR	VCM2/FHR	Salas do Cartório	NF37344	12/05/2017	R\$	357,09	2017NE00408	Ótimo
66198	MONITOR	DP/FHR	Depósito Público Subsolo	NF37344	12/05/2017	R\$	357,09	2017NE00408	Ótimo
66199	MONITOR	SCTR/FMV	Secretaria da Turma Recursal	NF37344	12/05/2017	R\$	357,09	2017NE00408	Ótimo
66200	MONITOR	SCTR/FMV	Secretaria da Turma Recursal	NF37344	12/05/2017	R\$	357,09	2017NE00408	Ótimo
66201	MONITOR	SCTR/FMV	Secretaria da Turma Recursal	NF37344	12/05/2017	R\$	357,09	2017NE00408	Ótimo
66202	MONITOR	SCCR/TJ	Secretaria das Câmaras Reunidas	NF37344	12/05/2017	R\$	357,09	2017NE00408	Ótimo
66203	MONITOR	SCTR/FMV	Secretaria da Turma Recursal	NF37344	12/05/2017	R\$	357,09	2017NE00408	Ótimo
66204	MONITOR	SCTR/FMV	Secretaria da Turma Recursal	NF37344	12/05/2017	R\$	357,09	2017NE00408	Ótimo
66205	MONITOR	JECVDFCM1/FAM	Salas do Cartório	NF37344	12/05/2017	R\$	357,09	2017NE00408	Ótimo
66206	MONITOR	SCTR/FMV	Secretaria da Turma Recursal	NF37344	12/05/2017	R\$	357,09	2017NE00408	Ótimo
66207	MONITOR	SCTR/FMV	Secretaria da Turma Recursal	NF37344	12/05/2017	R\$	357,09	2017NE00408	Ótimo
66208	MONITOR	SCTR/FMV	Secretaria da Turma Recursal	NF37344	12/05/2017	R\$	357,09	2017NE00408	Ótimo
66209	MONITOR	SCTR/FMV	Secretaria da Turma Recursal	NF37344	12/05/2017	R\$	357,09	2017NE00408	Ótimo
66210	MONITOR	SCTR/FMV	Secretaria da Turma Recursal	NF37344	12/05/2017	R\$	357,09	2017NE00408	Ótimo
66211	MONITOR	PTJ/FHR	Plenário - Sala de Som	NF37344	12/05/2017	R\$	357,09	2017NE00408	Ótimo
66212	MONITOR	GABDNJC/TJ	Gabinete	NF37344	12/05/2017	R\$	357,09	2017NE00408	Ótimo
66213	MONITOR	JECR17/FMV	Salas do Cartório	NF37344	12/05/2017	R\$	357,09	2017NE00408	Ótimo
66214	MONITOR	JECVDFCM1/FAM	Salas do Cartório	NF37344	12/05/2017	R\$	357,09	2017NE00408	Ótimo
66215	MONITOR	JECVDFCM1/FAM	Salas do Cartório	NF37344	12/05/2017	R\$	357,09	2017NE00408	Ótimo
66216	MONITOR	JECVDFCM1/FAM	Salas do Cartório	NF37344	12/05/2017	R\$	357,09	2017NE00408	Ótimo
66217	MONITOR	JECVDFCM1/FAM	Salas do Cartório	NF37344	12/05/2017	R\$	357,09	2017NE00408	Ótimo
66218	MONITOR	JECVDFCM1/FAM	Salas do Cartório	NF37344	12/05/2017	R\$	357,09	2017NE00408	Ótimo
66219	MONITOR	JECVDFCM1/FAM	Salas do Cartório	NF37344	12/05/2017	R\$	357,09	2017NE00408	Ótimo
66220	MONITOR	VCM11/FHR	Salas do Cartório	NF37344	12/05/2017	R\$	357,09	2017NE00408	Ótimo
66221	MONITOR	JUIINF/SEC	Juiz. da Inf. e Juv. Infrac.:	NF37344	12/05/2017	R\$	357,09	2017NE00408	Ótimo
66222	MONITOR	UPJ2/FHR	6ª Vara Cível	NF37344	12/05/2017	R\$	357,09	2017NE00408	Ótimo
66223	MONITOR	GABDESO/TJ	Gabinete	NF37344	12/05/2017	R\$	357,09	2017NE00408	Ótimo
66224	MONITOR	VTJ3/FHR	Salas do Cartório	NF37344	12/05/2017	R\$	357,09	2017NE00408	Ótimo
66225	MONITOR	VTJ3/FHR	Secretaria	NF37344	12/05/2017	R\$	357,09	2017NE00408	Ótimo
66226	MONITOR	UPJ2/FHR	6ª Vara Cível	NF37344	12/05/2017	R\$	357,09	2017NE00408	Ótimo
66227	MONITOR	JUIINF/SEC	Juiz. da Inf. e Juv. Infrac.:	NF37344	12/05/2017	R\$	357,09	2017NE00408	Ótimo
66228	MONITOR	GABDAJMC/TJ	Gabinete	NF37344	12/05/2017	R\$	357,09	2017NE00408	Ótimo
66229	MONITOR	CEJUSCVF/FHR	Salas do setor	NF37344	12/05/2017	R\$	357,09	2017NE00408	Ótimo
66230	MONITOR	GABDEGSS/TJ	Gabinete	NF37344	12/05/2017	R\$	357,09	2017NE00408	Ótimo
66231	MONITOR	CEJUSCVF/FHR	Salas do setor	NF37344	12/05/2017	R\$	357,09	2017NE00408	Ótimo
66232	MONITOR	JUIINF/SEC	Juiz. da Inf. e Juv. Infrac.:	NF37344	12/05/2017	R\$	357,09	2017NE00408	Ótimo
66233	MONITOR	SDSM/FLFR	Ambulatório	NF37344	12/05/2017	R\$	357,09	2017NE00408	Ótimo
66234	MONITOR	SDSM/FLFR	Ambulatório	NF37344	12/05/2017	R\$	357,09	2017NE00408	Ótimo
66235	MONITOR	GABDESO/TJ	Gabinete	NF37344	12/05/2017	R\$	357,09	2017NE00408	Ótimo
66236	MONITOR	GABDJSM	Home Office	NF37344	12/05/2017	R\$	357,09	2017NE00408	Ótimo
66237	MONITOR	GABDESO/TJ	Gabinete	NF37344	12/05/2017	R\$	357,09	2017NE00408	Ótimo
66238	MONITOR	CICOA/IJE	SALAS DO CARTÓRIO	NF37344	12/05/2017	R\$	357,09	2017NE00408	Ótimo
66239	MONITOR	DVPESSOAL/TJ	Divisão de Pessoal	NF37344	12/05/2017	R\$	357,09	2017NE00408	Ótimo
66240	MONITOR	JUIINF/SEC	Juiz. da Inf. e Juv. Infrac.:	NF37344	12/05/2017	R\$	357,09	2017NE00408	Ótimo
66241	MONITOR	VEMS/IJJ	Sala do Cartório	NF37344	12/05/2017	R\$	357,09	2017NE00408	Ótimo
66242	MONITOR	GABDESO/TJ	Gabinete	NF37344	12/05/2017	R\$	357,09	2017NE00408	Ótimo
66243	MONITOR	JUIINF/SEC	Juiz. da Inf. e Juv. Infrac.:	NF37344	12/05/2017	R\$	357,09	2017NE00408	Ótimo
66244	MONITOR	JUIINF/SEC	Juiz. da Inf. e Juv. Infrac.:	NF37344	12/05/2017	R\$	357,09	2017NE00408	Ótimo
66245	MONITOR	GABDESO/TJ	Gabinete	NF37344	12/05/2017	R\$	357,09	2017NE00408	Ótimo
66246	MONITOR	IJECV/FMV	Salas do Cartório	NF37344	12/05/2017	R\$	357,09	2017NE00408	Ótimo
66247	MONITOR	VECCDSCA1/FHR	SALAS DO CARTÓRIO	NF37344	12/05/2017	R\$	357,09	2017NE00408	Ótimo
66248	MONITOR	GABDESO/TJ	Gabinete	NF37344	12/05/2017	R\$	357,09	2017NE00408	Ótimo
66249	MONITOR	IJECV/FMV	Salas do Cartório	NF37344	12/05/2017	R\$	357,09	2017NE00408	Ótimo
66250	MONITOR	JEPPEM/FHR	Salas do Cartório	NF37344	12/05/2017	R\$	357,09	2017NE00408	Ótimo
66251	MONITOR	JEPPEM/FHR	Salas do Cartório	NF37344	12/05/2017	R\$	357,09	2017NE00408	Ótimo
66252	MONITOR	JEPPEM/FHR	Salas do Cartório	NF37344	12/05/2017	R\$	357,09	2017NE00408	Ótimo
66253	MONITOR	JEPPEM/FHR	Salas do Cartório	NF37344	12/05/2017	R\$	357,09	2017NE00408	Ótimo
66254	MONITOR	JEPPEM/FHR	Salas do Cartório	NF37344	12/05/2017	R\$	357,09	2017NE00408	Ótimo
66255	MONITOR	JECV13/FMV	Salas do Cartório	NF37344	12/05/2017	R\$	357,09	2017NE00408	Ótimo
66256	MONITOR	JECR17/FMV	Salas do Cartório	NF37344	12/05/2017	R\$	357,09	2017NE00408	Ótimo
66257	MONITOR	VCV14/FHR	Salas do Cartório	NF37344	12/05/2017	R\$	357,09	2017NE00408	Ótimo
66258	MONITOR	VCV11/FMNV	Salas do Cartório	NF37344	12/05/2017	R\$	357,09	2017NE00408	Ótimo
66259	MONITOR	VCV11/FMNV	Salas do Cartório	NF37344	12/05/2017	R\$	357,09	2017NE00408	Ótimo
66260	MONITOR	JECVDFCM1/FAM	Salas do Cartório	NF37344	12/05/2017	R\$	357,09	2017NE00408	Ótimo
66261	MONITOR	JECVDFCM1/FAM	Salas do Cartório	NF37344	12/05/2017	R\$	357,09	2017NE00408	Ótimo
66262	MONITOR	JECVDFCM1/FAM	Salas do Cartório	NF37344	12/05/2017	R\$	357,09	2017NE00408	Ótimo
66263	MONITOR	JEPPEM/FHR	Salas do Cartório	NF37344	12/05/2017	R\$	357,09	2017NE00408	Ótimo
66264	MONITOR	JEPPEM/FHR	Salas do Cartório	NF37344	12/05/2017	R\$	357,09	2017NE00408	Ótimo
66265	MONITOR	JECV15/FMV	Salas do Cartório	NF37344	12/05/2017	R\$	357,09	2017NE00408	Ótimo
66266	MONITOR	GABPRES	Gabinete da Presidencia	NF37344	12/05/2017	R\$	357,09	2017NE00408	Ótimo
66267	MONITOR	JEPPEM/FHR	Salas do Cartório	NF37344	12/05/2017	R\$	357,09	2017NE00408	Ótimo
66268	MONITOR	JEPPEM/FHR	Salas do Cartório	NF37344	12/05/2017	R\$	357,09	2017NE00408	Ótimo
66269	MONITOR	JEPPEM/FHR	Salas do Cartório	NF37344	12/05/2017	R\$	357,09	2017NE00408	Ótimo
66270	MONITOR	JEPPEM/FHR	Salas do Cartório	NF37344	12/05/2017	R\$	357,09	2017NE00408	Ótimo
66271	MONITOR	GABDEGSS/TJ	Gabinete	NF37344	12/05/2017	R\$	357,09	2017NE00408	Ótimo
66272	MONITOR	GABDESO/TJ	Gabinete	NF37344	12/05/2017	R\$	357,09	2017NE00408	Ótimo
66273	MONITOR	GABDESO/TJ	Gabinete	NF37344	12/05/2017	R\$	357,09	2017NE00408	Ótimo
66274	MONITOR	GABDJSM	Gabinete	NF37344	12/05/2017	R\$	357,09	2017NE00408	Ótimo
66275	MONITOR	JUIINF/SEC	Juiz. da Inf. e Juv. Infrac.:	NF37344	12/05/2017	R\$	357,09	2017NE00408	Ótimo
66276	MONITOR	GABDJSM	Gabinete	NF37344	12/05/2017	R\$	357,09	2017NE00408	Ótimo
66277	MONITOR	GABDJSM	Gabinete	NF37344	12/05/2017	R\$	357,09	2017NE00408	Ótimo
66278	MONITOR	JECV13/FMV	Salas do Cartório	NF37344	12/05/2017	R\$	357,09	2017NE00408	Ótimo
66279	MONITOR	JECV7/FMV	Salas do Cartório	NF37344	12/05/2017	R\$	357,09	2017NE00408	Ótimo
66280	MONITOR	JECV3/FMV	Salas do Cartório	NF37344	12/05/2017	R\$	357,09	2017NE00408	Ótimo
66281	MONITOR	JECV5/FMV	Sala do Cartório	NF37344	12/05/2017	R\$	357,09	2017NE00408	Ótimo
66282	MONITOR	SDSM/FMV	Ambulatório	NF37344	12/05/2017	R\$	357,09	2017NE00408	Ótimo
66283	MONITOR	GABDJSM	Gabinete	NF37344	12/05/2017	R\$	357,09	2017NE00408	Ótimo
66284	MONITOR	VTJ3/FHR	Secretaria	NF37344	12/05/2017	R\$	357,09	2017NE00408	Ótimo
66285	MONITOR	GABDESO/TJ	Gabinete	NF37344	12/05/2017	R\$	357,09	2017NE00408	Ótimo
66286	MONITOR	GABDJSM	Home Office	NF37344	12/05/2017	R\$	357,09	2017NE00408	Ótimo

66287	MONITOR	GABDESO/TJ	Gabinete	NF37344	12/05/2017	R\$ 357,09	2017NE00408	Ótimo
66288	MONITOR	VFAM6/FHR	SALAS DO CARTÓRIO	NF37344	12/05/2017	R\$ 357,09	2017NE00408	Ótimo
66289	MONITOR	GABDJSM	Gabinete	NF37344	12/05/2017	R\$ 357,09	2017NE00408	Ótimo
66290	MONITOR	VFAM6/FHR	SALAS DO CARTÓRIO	NF37344	12/05/2017	R\$ 357,09	2017NE00408	Ótimo
66291	MONITOR	VFAM6/FHR	SALAS DO CARTÓRIO	NF37344	12/05/2017	R\$ 357,09	2017NE00408	Ótimo
66292	MONITOR	VECTR1/FHR	Salas do Cartório	NF37344	12/05/2017	R\$ 357,09	2017NE00408	Ótimo
66293	MONITOR	JUICV/SEC	Juizado da Inf. e Juv. Cível:	NF37344	12/05/2017	R\$ 357,09	2017NE00408	Ótimo
66294	MONITOR	VCV3/FHR	Salas do Cartório	NF37344	12/05/2017	R\$ 357,09	2017NE00408	Ótimo
66295	MONITOR	VECTR1/FHR	Salas do Cartório	NF37344	12/05/2017	R\$ 357,09	2017NE00408	Ótimo
66296	MONITOR	VECTR1/FHR	Salas do Cartório	NF37344	12/05/2017	R\$ 357,09	2017NE00408	Ótimo
66297	MONITOR	GABDJSM	Gabinete	NF37344	12/05/2017	R\$ 357,09	2017NE00408	Ótimo
66298	MONITOR	VFAM2/FLFR	Salas do Cartório	NF37344	12/05/2017	R\$ 357,09	2017NE00408	Ótimo
66299	MONITOR	UPJ2/FHR	6ª Vara Cível	NF37344	12/05/2017	R\$ 357,09	2017NE00408	Ótimo
66300	MONITOR	VFAM2/FLFR	Salas do Cartório	NF37344	12/05/2017	R\$ 357,09	2017NE00408	Ótimo
66301	MONITOR	GABDJSM	Gabinete	NF37344	12/05/2017	R\$ 357,09	2017NE00408	Ótimo
66302	MONITOR	DVOF/TJ	Divisão de Orçamento e Finanças	NF37344	12/05/2017	R\$ 357,09	2017NE00408	Ótimo
66303	MONITOR	VEMS/JIJ	Salas do Cartório	NF37344	12/05/2017	R\$ 357,09	2017NE00408	Ótimo
66304	Ar CONDICIONADO - SPLIT 58.000 BTU	CICAAP	Salas do Cartório	NF508	10/03/2017	R\$ 6.578,75		Ótimo
66305	HD EXTERNO 2TB	SP/DVPM	Estoque material novo	NF1560	17/05/2017	R\$ 549,00	2017NE00540	Ótimo
66306	HD EXTERNO 2TB	STARQ/CN	Setor de Arquivo Geral	NF1560	17/05/2017	R\$ 549,00	2017NE00540	Ótimo
66307	POLTRONA GIRATÓRIA, ENCOSTO MÉDIO, COR	CJSCC/FHR	Salas do Setor	NF243	01/06/2017	R\$ 278,00		Ótimo
66308	POLTRONA GIRATÓRIA, ENCOSTO MÉDIO, COR	CJSCC/FHR	Salas do Setor	NF243	01/06/2017	R\$ 278,00		Ótimo
66309	POLTRONA GIRATÓRIA, ENCOSTO MÉDIO, COR	DVTIC/CAJFL	Sala da DVTIC no CAJFL	NF243	01/06/2017	R\$ 278,00		Ótimo
66310	POLTRONA GIRATÓRIA, ENCOSTO MÉDIO, COR	CJSCC/FHR	Salas do Setor	NF243	01/06/2017	R\$ 278,00		Ótimo
66311	POLTRONA GIRATÓRIA, ENCOSTO MÉDIO, COR	DVTIC/CAJFL	Sala da DVTIC no CAJFL	NF243	01/06/2017	R\$ 278,00		Ótimo
66312	POLTRONA GIRATÓRIA, ENCOSTO MÉDIO, COR	DVTIC/CAJFL	Sala da DVTIC no CAJFL	NF243	01/06/2017	R\$ 278,00		Ótimo
66313	POLTRONA GIRATÓRIA, ENCOSTO MÉDIO, COR	VCM6/FHR	Salas do Cartório	NF243	01/06/2017	R\$ 278,00		Ótimo
66314	POLTRONA GIRATÓRIA, ENCOSTO MÉDIO, COR	VCM6/FHR	Salas do Cartório	NF243	01/06/2017	R\$ 278,00		Ótimo
66315	POLTRONA GIRATÓRIA, ENCOSTO MÉDIO, COR	VCM6/FHR	Salas do Cartório	NF243	01/06/2017	R\$ 278,00		Ótimo
66316	POLTRONA GIRATÓRIA, ENCOSTO MÉDIO, COR	VCM6/FHR	Salas do Cartório	NF243	01/06/2017	R\$ 278,00		Ótimo
66317	POLTRONA GIRATÓRIA, ENCOSTO MÉDIO, COR	CJSCC/FHR	Salas do Setor	NF243	01/06/2017	R\$ 278,00		Ótimo
66318	POLTRONA GIRATÓRIA, ENCOSTO MÉDIO, COR	CJSCC/FHR	Salas do Setor	NF243	01/06/2017	R\$ 278,00		Ótimo
66319	POLTRONA GIRATÓRIA, ENCOSTO MÉDIO, COR	CJSCC/FHR	Salas do Setor	NF243	01/06/2017	R\$ 278,00		Ótimo
66320	POLTRONA GIRATÓRIA, ENCOSTO MÉDIO, COR	CJSCC/FHR	Salas do Setor	NF243	01/06/2017	R\$ 278,00		Ótimo
66321	POLTRONA GIRATÓRIA, ENCOSTO MÉDIO, COR	CJSCC/FHR	Salas do Setor	NF243	01/06/2017	R\$ 278,00		Ótimo
66322	POLTRONA GIRATÓRIA, ENCOSTO MÉDIO, COR	CJSCC/FHR	Salas do Setor	NF243	01/06/2017	R\$ 278,00		Ótimo
66323	POLTRONA GIRATÓRIA, ENCOSTO MÉDIO, COR	CJSCC/FHR	Salas do Setor	NF243	01/06/2017	R\$ 278,00		Ótimo
66324	POLTRONA GIRATÓRIA, ENCOSTO MÉDIO, COR	CJSCC/FHR	Salas do Setor	NF243	01/06/2017	R\$ 278,00		Ótimo
66325	POLTRONA GIRATÓRIA, ENCOSTO MÉDIO, COR	CJSCC/FHR	Salas do Setor	NF243	01/06/2017	R\$ 278,00		Ótimo
66326	POLTRONA GIRATÓRIA, ENCOSTO MÉDIO, COR	CJSCC/FHR	Salas do Setor	NF243	01/06/2017	R\$ 278,00		Ótimo
66327	POLTRONA GIRATÓRIA, ENCOSTO MÉDIO, COR	CJSCC/FHR	Salas do Setor	NF243	01/06/2017	R\$ 278,00		Ótimo
66328	POLTRONA GIRATÓRIA, ENCOSTO MÉDIO, COR	CJSCC/FHR	Salas do Setor	NF243	01/06/2017	R\$ 278,00		Ótimo
66329	POLTRONA GIRATÓRIA, ENCOSTO MÉDIO, COR	CJSCC/FHR	Salas do Setor	NF243	01/06/2017	R\$ 278,00		Ótimo
66330	POLTRONA GIRATÓRIA, ENCOSTO MÉDIO, COR	CJSCC/FHR	Salas do Setor	NF243	01/06/2017	R\$ 278,00		Ótimo
66331	POLTRONA GIRATÓRIA, ENCOSTO MÉDIO, COR	CJSCC/FHR	Salas do Setor	NF243	01/06/2017	R\$ 278,00		Ótimo
66332	POLTRONA GIRATÓRIA, ENCOSTO MÉDIO, COR	CJSCC/FHR	Salas do Setor	NF243	01/06/2017	R\$ 278,00		Ótimo
66333	POLTRONA GIRATÓRIA, ENCOSTO MÉDIO, COR	CJSCC/FHR	Salas do Setor	NF243	01/06/2017	R\$ 278,00		Ótimo
66334	POLTRONA GIRATÓRIA, ENCOSTO MÉDIO, COR	CJSCC/FHR	Salas do Setor	NF243	01/06/2017	R\$ 278,00		Ótimo
66335	POLTRONA GIRATÓRIA, ENCOSTO MÉDIO, COR	CJSCC/FHR	Salas do Setor	NF243	01/06/2017	R\$ 278,00		Ótimo
66336	POLTRONA GIRATÓRIA, ENCOSTO MÉDIO, COR	CJSCC/FHR	Salas do Setor	NF243	01/06/2017	R\$ 278,00		Ótimo
66337	POLTRONA GIRATÓRIA, ENCOSTO MÉDIO, COR	CJSCC/FHR	Salas do Setor	NF243	01/06/2017	R\$ 278,00		Ótimo
66338	POLTRONA GIRATÓRIA, ENCOSTO MÉDIO, COR	CJSCC/FHR	Salas do Setor	NF243	01/06/2017	R\$ 278,00		Ótimo
66339	POLTRONA GIRATÓRIA, ENCOSTO MÉDIO, COR	CJSCC/FHR	Salas do Setor	NF243	01/06/2017	R\$ 278,00		Ótimo
66340	POLTRONA GIRATÓRIA, ENCOSTO MÉDIO, COR	CJSCC/FHR	Salas do Setor	NF243	01/06/2017	R\$ 278,00		Ótimo
66341	POLTRONA GIRATÓRIA, ENCOSTO MÉDIO, COR	CJSCC/FHR	Salas do Setor	NF243	01/06/2017	R\$ 278,00		Ótimo
66342	POLTRONA GIRATÓRIA, ENCOSTO MÉDIO, COR	CJSCC/FHR	Salas do Setor	NF243	01/06/2017	R\$ 278,00		Ótimo
66343	POLTRONA GIRATÓRIA, ENCOSTO MÉDIO, COR	CJSCC/FHR	Salas do Setor	NF243	01/06/2017	R\$ 278,00		Ótimo
66344	POLTRONA GIRATÓRIA, ENCOSTO MÉDIO, COR	CJSCC/FHR	Salas do Setor	NF243	01/06/2017	R\$ 278,00		Ótimo
66345	POLTRONA GIRATÓRIA, ENCOSTO MÉDIO, COR	CJSCC/FHR	Salas do Setor	NF243	01/06/2017	R\$ 278,00		Ótimo
66346	POLTRONA GIRATÓRIA, ENCOSTO MÉDIO, COR	CJSCC/FHR	Salas do Setor	NF243	01/06/2017	R\$ 278,00		Ótimo
66347	POLTRONA GIRATÓRIA, ENCOSTO MÉDIO, COR	CJSCC/FHR	Salas do Setor	NF243	01/06/2017	R\$ 278,00		Ótimo
66348	POLTRONA GIRATÓRIA, ENCOSTO MÉDIO, COR	CJSCC/FHR	Salas do Setor	NF243	01/06/2017	R\$ 278,00		Ótimo
66349	POLTRONA GIRATÓRIA, ENCOSTO MÉDIO, COR	CJSCC/FHR	Salas do Setor	NF243	01/06/2017	R\$ 278,00		Ótimo
66350	POLTRONA GIRATÓRIA, ENCOSTO MÉDIO, COR	CJSCC/FHR	Salas do Setor	NF243	01/06/2017	R\$ 278,00		Ótimo
66351	POLTRONA GIRATÓRIA, ENCOSTO MÉDIO, COR	CJSCC/FHR	Salas do Setor	NF243	01/06/2017	R\$ 278,00		Ótimo
66352	POLTRONA GIRATÓRIA, ENCOSTO MÉDIO, COR	CJSCC/FHR	Salas do Setor	NF243	01/06/2017	R\$ 278,00		Ótimo
66353	POLTRONA GIRATÓRIA, ENCOSTO MÉDIO, COR	CJSCC/FHR	Salas do Setor	NF243	01/06/2017	R\$ 278,00		Ótimo
66354	POLTRONA GIRATÓRIA, ENCOSTO MÉDIO, COR	CJSCC/FHR	Salas do Setor	NF243	01/06/2017	R\$ 278,00		Ótimo
66355	POLTRONA GIRATÓRIA, ENCOSTO MÉDIO, COR	CJSCC/FHR	Salas do Setor	NF243	01/06/2017	R\$ 278,00		Ótimo
66356	POLTRONA GIRATÓRIA, ENCOSTO MÉDIO, COR	CJSCC/FHR	Salas do Setor	NF243	01/06/2017	R\$ 278,00		Ótimo
66357	POLTRONA GIRATÓRIA, ENCOSTO MÉDIO, COR	CJSCC/FHR	Salas do Setor	NF243	01/06/2017	R\$ 278,00		Ótimo
66358	POLTRONA GIRATÓRIA, ENCOSTO MÉDIO, COR	CJSCC/FHR	Salas do Setor	NF243	01/06/2017	R\$ 278,00		Ótimo
66359	POLTRONA GIRATÓRIA, ENCOSTO MÉDIO, COR	CJSCC/FHR	Salas do Setor	NF243	01/06/2017	R\$ 278,00		Ótimo
66360	POLTRONA GIRATÓRIA, ENCOSTO MÉDIO, COR	CJSCC/FHR	Salas do Setor	NF243	01/06/2017	R\$ 278,00		Ótimo
66361	POLTRONA GIRATÓRIA, ENCOSTO MÉDIO, COR	SECJUDIC/TJ	Secretaria Judiciária	NF243	01/06/2017	R\$ 278,00		Ótimo
66362	POLTRONA GIRATÓRIA, ENCOSTO MÉDIO, COR	SP/DVPM	Estoque material novo	NF243	01/06/2017	R\$ 278,00		Ótimo
66363	POLTRONA GIRATÓRIA, ENCOSTO MÉDIO, COR	JECV8/UNL	Salas do Cartório	NF243	01/06/2017	R\$ 278,00		Ótimo
66364	POLTRONA GIRATÓRIA, ENCOSTO MÉDIO, COR	SP/DVPM	Estoque material novo	NF243	01/06/2017	R\$ 278,00		Ótimo
66365	POLTRONA GIRATÓRIA, ENCOSTO MÉDIO, COR	SP/DVPM	Estoque material novo	NF243	01/06/2017	R\$ 278,00		Ótimo
66366	POLTRONA GIRATÓRIA, ENCOSTO MÉDIO, COR	SP/DVPM	Estoque material novo	NF243	01/06/2017	R\$ 278,00		Ótimo
66367	POLTRONA GIRATÓRIA, ENCOSTO MÉDIO, COR	SP/DVPM	Estoque material novo	NF243	01/06/2017	R\$ 278,00		Ótimo
66368	POLTRONA GIRATÓRIA, ENCOSTO MÉDIO, COR	JECV8/UNL	Salas do Cartório	NF243	01/06/2017	R\$ 278,00		Ótimo
66369	POLTRONA GIRATÓRIA, ENCOSTO MÉDIO, COR	SP/DVPM	Estoque material novo	NF243	01/06/2017	R\$ 278,00		Ótimo
66370	POLTRONA GIRATÓRIA, ENCOSTO MÉDIO, COR	SP/DVPM	Estoque material novo	NF243	01/06/2017	R\$ 278,00		Ótimo
66371	POLTRONA GIRATÓRIA, ENCOSTO MÉDIO, COR	SP/DVPM	Estoque material novo	NF243	01/06/2017	R\$ 278,00		Ótimo
66372	POLTRONA GIRATÓRIA, ENCOSTO MÉDIO, COR	SP/DVPM	Estoque material novo	NF243	01/06/2017	R\$ 278,00		Ótimo
66373	POLTRONA GIRATÓRIA, ENCOSTO MÉDIO, COR	JECV8/UNL	Salas do Cartório	NF243	01/06/2017	R\$ 278,00		Ótimo
66374	POLTRONA GIRATÓRIA, ENCOSTO MÉDIO, COR	SP/DVPM	Estoque material novo	NF243	01/06/2017	R\$ 278,00		Ótimo
66375	POLTRONA GIRATÓRIA, ENCOSTO MÉDIO, COR	SP/DVPM	Estoque material novo	NF243	01/06/2017	R\$ 278,00		Ótimo
66376	POLTRONA GIRATÓRIA, ENCOSTO MÉDIO, COR	JECV8/UNL	Salas do Cartório	NF243	01/06/2017	R\$ 278,00		Ótimo
66377	POLTRONA GIRATÓRIA, ENCOSTO MÉDIO, COR	SP/DVPM	Estoque material novo	NF243	01/06/2017	R\$ 278,00		Ótimo
66378	POLTRONA GIRATÓRIA, ENCOSTO MÉDIO, COR	SP/DVPM	Estoque material novo	NF243	01/06/2017	R\$ 278,00		Ótimo

O original deste documento é eletrônico e foi assinado digitalmente por EDUARDO MARTINS DE SOUZA e DOMINGOS JORGE CHALUB PEREIRA. Para verificar a autenticidade desta cópia impressa, acesse o site <https://ca.jtiam.jus.br/atencao.asp?infernacio=informa&processo=JAM.2021.001836-8/09-9-18XK484C>.











66840	CADEIRA DE PLÁSTICO COM BRAÇOS, EMPILHÁVEL.	VEMEPA/FHR	SALAS DO CARTÓRIO	NF364	13/07/2017	R\$ 35,00		Ótimo
66841	CADEIRA DE PLÁSTICO COM BRAÇOS, EMPILHÁVEL.	VEMEPA/FHR	SALAS DO CARTÓRIO	NF364	13/07/2017	R\$ 35,00		Ótimo
66842	CADEIRA DE PLÁSTICO COM BRAÇOS, EMPILHÁVEL.	VEMEPA/FHR	SALAS DO CARTÓRIO	NF364	13/07/2017	R\$ 35,00		Ótimo
66843	CADEIRA DE PLÁSTICO COM BRAÇOS, EMPILHÁVEL.	VEMEPA/FHR	SALAS DO CARTÓRIO	NF364	13/07/2017	R\$ 35,00		Ótimo
66844	CADEIRA DE PLÁSTICO COM BRAÇOS, EMPILHÁVEL.	VEMEPA/FHR	SALAS DO CARTÓRIO	NF364	13/07/2017	R\$ 35,00		Ótimo
66845	CADEIRA DE PLÁSTICO COM BRAÇOS, EMPILHÁVEL.	VEMEPA/FHR	SALAS DO CARTÓRIO	NF364	13/07/2017	R\$ 35,00		Ótimo
66846	CADEIRA DE PLÁSTICO COM BRAÇOS, EMPILHÁVEL.	VEMEPA/FHR	SALAS DO CARTÓRIO	NF364	13/07/2017	R\$ 35,00		Ótimo
66847	CADEIRA DE PLÁSTICO COM BRAÇOS, EMPILHÁVEL.	VEMEPA/FHR	SALAS DO CARTÓRIO	NF364	13/07/2017	R\$ 35,00		Ótimo
66848	CADEIRA DE PLÁSTICO COM BRAÇOS, EMPILHÁVEL.	VEMEPA/FHR	SALAS DO CARTÓRIO	NF364	13/07/2017	R\$ 35,00		Ótimo
66849	CADEIRA DE PLÁSTICO COM BRAÇOS, EMPILHÁVEL.	VEMEPA/FHR	SALAS DO CARTÓRIO	NF364	13/07/2017	R\$ 35,00		Ótimo
66850	CADEIRA DE PLÁSTICO COM BRAÇOS, EMPILHÁVEL.	VEMEPA/FHR	SALAS DO CARTÓRIO	NF364	13/07/2017	R\$ 35,00		Ótimo
66851	CADEIRA DE PLÁSTICO COM BRAÇOS, EMPILHÁVEL.	VEMEPA/FHR	SALAS DO CARTÓRIO	NF364	13/07/2017	R\$ 35,00		Ótimo
66852	CADEIRA DE PLÁSTICO COM BRAÇOS, EMPILHÁVEL.	VEMEPA/FHR	SALAS DO CARTÓRIO	NF364	13/07/2017	R\$ 35,00		Ótimo
66853	CADEIRA DE PLÁSTICO COM BRAÇOS, EMPILHÁVEL.	VEMEPA/FHR	SALAS DO CARTÓRIO	NF364	13/07/2017	R\$ 35,00		Ótimo
66854	CADEIRA DE PLÁSTICO COM BRAÇOS, EMPILHÁVEL.	VEMEPA/FHR	SALAS DO CARTÓRIO	NF364	13/07/2017	R\$ 35,00		Ótimo
66855	CADEIRA DE PLÁSTICO COM BRAÇOS, EMPILHÁVEL.	VEMEPA/FHR	SALAS DO CARTÓRIO	NF364	13/07/2017	R\$ 35,00		Ótimo
66856	CADEIRA DE PLÁSTICO COM BRAÇOS, EMPILHÁVEL.	VEMEPA/FHR	SALAS DO CARTÓRIO	NF364	13/07/2017	R\$ 35,00		Ótimo
66857	CADEIRA DE PLÁSTICO COM BRAÇOS, EMPILHÁVEL.	VEMEPA/FHR	SALAS DO CARTÓRIO	NF364	13/07/2017	R\$ 35,00		Ótimo
66858	CADEIRA DE PLÁSTICO COM BRAÇOS, EMPILHÁVEL.	VEMEPA/FHR	SALAS DO CARTÓRIO	NF364	13/07/2017	R\$ 35,00		Ótimo
66859	CADEIRA DE PLÁSTICO COM BRAÇOS, EMPILHÁVEL.	VEMEPA/FHR	SALAS DO CARTÓRIO	NF364	13/07/2017	R\$ 35,00		Ótimo
66860	CADEIRA DE PLÁSTICO COM BRAÇOS, EMPILHÁVEL.	VEMEPA/FHR	SALAS DO CARTÓRIO	NF364	13/07/2017	R\$ 35,00		Ótimo
66861	CADEIRA DE PLÁSTICO COM BRAÇOS, EMPILHÁVEL.	VEMEPA/FHR	SALAS DO CARTÓRIO	NF364	13/07/2017	R\$ 35,00		Ótimo
66862	CADEIRA DE PLÁSTICO COM BRAÇOS, EMPILHÁVEL.	VEMEPA/FHR	SALAS DO CARTÓRIO	NF364	13/07/2017	R\$ 35,00		Ótimo
66863	CADEIRA DE PLÁSTICO COM BRAÇOS, EMPILHÁVEL.	VEMEPA/FHR	SALAS DO CARTÓRIO	NF364	13/07/2017	R\$ 35,00		Ótimo
66864	CADEIRA DE PLÁSTICO COM BRAÇOS, EMPILHÁVEL.	VEMEPA/FHR	SALAS DO CARTÓRIO	NF364	13/07/2017	R\$ 35,00		Ótimo
66865	CADEIRA DE PLÁSTICO COM BRAÇOS, EMPILHÁVEL.	VEMEPA/FHR	SALAS DO CARTÓRIO	NF364	13/07/2017	R\$ 35,00		Ótimo
66866	CADEIRA DE PLÁSTICO COM BRAÇOS, EMPILHÁVEL.	VEMEPA/FHR	SALAS DO CARTÓRIO	NF364	13/07/2017	R\$ 35,00		Ótimo
66867	CADEIRA DE PLÁSTICO COM BRAÇOS, EMPILHÁVEL.	VEMEPA/FHR	SALAS DO CARTÓRIO	NF364	13/07/2017	R\$ 35,00		Ótimo
66868	CADEIRA DE PLÁSTICO COM BRAÇOS, EMPILHÁVEL.	VEMEPA/FHR	SALAS DO CARTÓRIO	NF364	13/07/2017	R\$ 35,00		Ótimo
66869	CADEIRA DE PLÁSTICO COM BRAÇOS, EMPILHÁVEL.	VEMEPA/FHR	SALAS DO CARTÓRIO	NF364	13/07/2017	R\$ 35,00		Ótimo
66870	CADEIRA DE PLÁSTICO COM BRAÇOS, EMPILHÁVEL.	VEMEPA/FHR	SALAS DO CARTÓRIO	NF364	13/07/2017	R\$ 35,00		Ótimo
66871	CADEIRA DE PLÁSTICO COM BRAÇOS, EMPILHÁVEL.	VEMEPA/FHR	SALAS DO CARTÓRIO	NF364	13/07/2017	R\$ 35,00		Ótimo
66872	CADEIRA DE PLÁSTICO COM BRAÇOS, EMPILHÁVEL.	VEMEPA/FHR	SALAS DO CARTÓRIO	NF364	13/07/2017	R\$ 35,00		Ótimo
66873	CADEIRA DE PLÁSTICO COM BRAÇOS, EMPILHÁVEL.	VEMEPA/FHR	SALAS DO CARTÓRIO	NF364	13/07/2017	R\$ 35,00		Ótimo
66874	CADEIRA DE PLÁSTICO COM BRAÇOS, EMPILHÁVEL.	VEMEPA/FHR	SALAS DO CARTÓRIO	NF364	13/07/2017	R\$ 35,00		Ótimo
66875	CADEIRA DE PLÁSTICO COM BRAÇOS, EMPILHÁVEL.	VEMEPA/FHR	SALAS DO CARTÓRIO	NF364	13/07/2017	R\$ 35,00		Ótimo
66876	CADEIRA DE PLÁSTICO COM BRAÇOS, EMPILHÁVEL.	VEMEPA/FHR	SALAS DO CARTÓRIO	NF364	13/07/2017	R\$ 35,00		Ótimo
66877	CADEIRA DE PLÁSTICO COM BRAÇOS, EMPILHÁVEL.	VEMEPA/FHR	SALAS DO CARTÓRIO	NF364	13/07/2017	R\$ 35,00		Ótimo
66878	CADEIRA DE PLÁSTICO COM BRAÇOS, EMPILHÁVEL.	VEMEPA/FHR	SALAS DO CARTÓRIO	NF364	13/07/2017	R\$ 35,00		Ótimo
66879	CADEIRA DE PLÁSTICO COM BRAÇOS, EMPILHÁVEL.	VEMEPA/FHR	SALAS DO CARTÓRIO	NF364	13/07/2017	R\$ 35,00		Ótimo
66880	CADEIRA DE PLÁSTICO COM BRAÇOS, EMPILHÁVEL.	VEMEPA/FHR	SALAS DO CARTÓRIO	NF364	13/07/2017	R\$ 35,00		Ótimo
66881	CADEIRA DE PLÁSTICO COM BRAÇOS, EMPILHÁVEL.	VEMEPA/FHR	SALAS DO CARTÓRIO	NF364	13/07/2017	R\$ 35,00		Ótimo
66882	CADEIRA DE PLÁSTICO COM BRAÇOS, EMPILHÁVEL.	VEMEPA/FHR	SALAS DO CARTÓRIO	NF364	13/07/2017	R\$ 35,00		Ótimo
66883	CADEIRA DE PLÁSTICO COM BRAÇOS, EMPILHÁVEL.	VEMEPA/FHR	SALAS DO CARTÓRIO	NF364	13/07/2017	R\$ 35,00		Ótimo
66884	APARELHO TELEFONICO - SEM FIO	GABDYSO/TJ	Gabinete	NF704	02/08/2017	R\$ 114,00	2017NE01003	Ótimo
66885	APARELHO TELEFONICO - SEM FIO	VTJ2/FHR	Salas do Cartório	NF704	02/08/2017	R\$ 114,00	2017NE01003	Ótimo
66886	APARELHO TELEFONICO - SEM FIO	VFAM8/FHR	Salas do Cartório	NF704	02/08/2017	R\$ 114,00	2017NE01003	Ótimo
66887	APARELHO TELEFONICO - SEM FIO	TC/1PEECOT	Salas do Cartório	NF704	02/08/2017	R\$ 114,00	2017NE01003	Ótimo
66888	APARELHO TELEFONICO - SEM FIO	GABDES0/TJ	Gabinete	NF704	02/08/2017	R\$ 114,00	2017NE01003	Ótimo
66889	APARELHO TELEFONICO - SEM FIO	Gab02	Gabinete Novo 02	NF704	02/08/2017	R\$ 114,00	2017NE01003	Ótimo
66890	APARELHO TELEFONICO - SEM FIO	Gab02	Gabinete Novo 02	NF704	02/08/2017	R\$ 114,00	2017NE01003	Ótimo
66891	APARELHO TELEFONICO - SEM FIO	JUIJNF/COM	Juiz. Inf. e Juv. Infrac.:	NF704	02/08/2017	R\$ 114,00	2017NE01003	Ótimo
66892	APARELHO TELEFONICO - SEM FIO	Gab02	Gabinete Novo 02	NF704	02/08/2017	R\$ 114,00	2017NE01003	Ótimo
66893	APARELHO TELEFONICO - SEM FIO	DVENG/TJ	Divisão de Engenharia	NF704	02/08/2017	R\$ 114,00	2017NE01003	Ótimo
66894	APARELHO TELEFONICO - SEM FIO	DVENG/TJ	Divisão de Engenharia	NF704	02/08/2017	R\$ 114,00	2017NE01003	Ótimo
66895	APARELHO TELEFONICO - SEM FIO	SGJ/TJAM	Secretaria Geral de Justiça	NF704	02/08/2017	R\$ 114,00	2017NE01003	Ótimo
66896	APARELHO TELEFONICO - SEM FIO	VCV11/FMNV	Salas do Cartório	NF704	02/08/2017	R\$ 114,00	2017NE01003	Ótimo
66897	APARELHO TELEFONICO - SEM FIO	CECV4/FLFR	Salas do Cartório	NF704	02/08/2017	R\$ 114,00	2017NE01003	Ótimo
66898	APARELHO TELEFONICO - SEM FIO	JECUSCVF/FHR	Salas do setor	NF704	02/08/2017	R\$ 114,00	2017NE01003	Ótimo
66899	SWITCH 48 Portas	DVTIC/TJ	SALA CPD - Predio Anexo	NF53	27/07/2017	R\$ 23.057,00		Ótimo
66900	Fonte de Alimentação - SWITCH 48 PORTAS	DVTIC/CAJFL	Sala da DVTIC no CAJFL	NF53	27/07/2017	R\$ 2.026,00	2017NE00821	Ótimo
66901	Fonte de Alimentação - SWITCH 48 PORTAS	DVTIC/CAJFL	Sala da DVTIC no CAJFL	NF53	27/07/2017	R\$ 2.026,00	2017NE00821	Ótimo
66902	VENTILADOR - SWITCH 48 PORTAS	DVTIC/CAJFL	Sala da DVTIC no CAJFL	NF53	27/07/2017	R\$ 967,00	2017NE00821	Ótimo
66903	VENTILADOR - SWITCH 48 PORTAS	DVTIC/CAJFL	Sala da DVTIC no CAJFL	NF53	27/07/2017	R\$ 967,00	2017NE00821	Ótimo
66904	MÓDULO - SWITCH 48 PORTAS	DVTIC/CAJFL	Sala da DVTIC no CAJFL	NF53	27/07/2017	R\$ 4.544,00	2017NE00821	Ótimo
66905	MÓDULO - SWITCH 48 PORTAS	DVTIC/CAJFL	Sala da DVTIC no CAJFL	NF53	27/07/2017	R\$ 4.544,00	2017NE00821	Ótimo
66906	MÓDULO - SWITCH 48 PORTAS	DVTIC/CAJFL	Sala da DVTIC no CAJFL	NF53	27/07/2017	R\$ 4.544,00	2017NE00821	Ótimo
66907	Caneta Sigma Air 35BTPB	SP/DVPM	Estoque material novo	NF38317	03/07/2017	R\$ 740,00	2017NE00835	Ótimo
66908	Caneta Sigma Air 35BTPB	SP/DVPM	Estoque material novo	NF38317	03/07/2017	R\$ 740,00	2017NE00835	Ótimo
66909	Seladora Top Seal Plus com Guilhotina Bivolt	SP/DVPM	Estoque material novo	NF38317	03/07/2017	R\$ 1.489,00	2017NE00835	Ótimo
66910	Destilador de água 127v cristofoli	SP/DVPM	Estoque material novo	NF38317	03/07/2017	R\$ 1.333,32	2017NE00835	Ótimo
66911	Ultrassom Jetlaxis Sonic BP	SP/DVPM	Estoque material novo	NF38317	03/07/2017	R\$ 1.576,82	2017NE00835	Ótimo
66912	Ultrassom Jetlaxis Sonic BP	SP/DVPM	Estoque material novo	NF38317	03/07/2017	R\$ 1.576,82	2017NE00835	Ótimo
66913	Mini Incubadora Cristofoli bivolt	SP/DVPM	Estoque material novo	NF38317	03/07/2017	R\$ 501,74	2017NE00835	Ótimo
66914	Kit acadêmico Dent-flex PB	SP/DVPM	Estoque material novo	NF38317	03/07/2017	R\$ 1.552,36	2017NE00835	Ótimo
66915	Kit acadêmico Dent-flex PB	SP/DVPM	Estoque material novo	NF38317	03/07/2017	R\$ 1.552,36	2017NE00835	Ótimo
66916	Kit acadêmico Dent-flex PB	SP/DVPM	Estoque material novo	NF38317	03/07/2017	R\$ 1.552,36	2017NE00835	Ótimo
66917	Transceiver - SFPP - SR - 10G BASE-SR, SFP PLUS	DVTICP/TJ	Salas do PROJUD no Anexo	NF50	20/07/2017	R\$ 1.683,00	2017NE00758	Ótimo
66918	Transceiver - SFPP - SR - 10G BASE-SR, SFP PLUS	DVTICP/TJ	Salas do PROJUD no Anexo	NF50	20/07/2017	R\$ 1.683,00	2017NE00758	Ótimo
66919	Transceiver - SFPP - SR - 10G BASE-SR, SFP PLUS	DVTICP/TJ	Salas do PROJUD no Anexo	NF50	20/07/2017	R\$ 1.683,00	2017NE00758	Ótimo
66920	Transceiver - SFPP - SR - 10G BASE-SR, SFP PLUS	DVTICP/TJ	Salas do PROJUD no Anexo	NF50	20/07/2017	R\$ 1.683,00	2017NE00758	Ótimo
66921	Transceiver - SFPP - SR - 10G BASE-SR, SFP PLUS	DVTICP/TJ	Salas do PROJUD no Anexo	NF50	20/07/2017	R\$ 1.683,00	2017NE00758	Ótimo
66922	Transceiver - SFPP - SR - 10G BASE-SR, SFP PLUS	DVTICP/TJ	Salas do PROJUD no Anexo	NF50	20/07/2017	R\$ 1.683,00	2017NE00758	Ótimo
66923	Transceiver - SFPP - SR - 10G BASE-SR, SFP PLUS	DVTICP/TJ	Salas do PROJUD no Anexo	NF50	20/07/2017	R\$ 1.683,00	2017NE00758	Ótimo
66924	Transceiver - SFPP - SR - 10G BASE-SR, SFP PLUS	DVTICP/TJ	Salas do PROJUD no Anexo	NF50	20/07/2017	R\$ 1.683,00	2017NE00758	Ótimo
66925	Transceiver - SFPP - SR - 10G BASE-SR, SFP PLUS	DVTICP/TJ	Salas do PROJUD no Anexo	NF50	20/07/2017	R\$ 1.683,00	2017NE00758	Ótimo
66926	Transceiver - SFPP - SR - 10G BASE-SR, SFP PLUS	DVTICP/TJ	Salas do PROJUD no Anexo	NF50	20/07/2017	R\$ 1.683,00	2017NE00758	Ótimo
66927	FRIGOBAR - CAPACIDADE PARA 120 LITROS	DVCCERIM/TJ	Sala da Divisão de Cerimonial	NF518	31/08/2017	R\$ 748,31	2017NE01392	Ótimo
66928	FRIGOBAR - CAPACIDADE PARA 120 LITROS	SDSM/DVSM	Setor de Serviço Médico(FHR)	NF518	31/08/2017	R\$ 748,31	2017NE01392	Ótimo
66929	FRIGOBAR - CAPACIDADE PARA 120 LITROS	VEDAM/FHR	Salas do Cartório	NF518	31/08/2017	R\$ 748,31	2017NE01392	Ótimo
66930	FRIGOBAR - CAPACIDADE PARA 120 LITROS	VCV16/FHR	Salas do Cartório	NF518	31/08/2017	R\$ 748,31	2017NE01392	Ótimo
66931	FRIGOBAR - CAPACIDADE PARA 120 LITROS	VTJ3/FHR	Assessoria	NF518	31/08/2017	R\$ 748,31	2017NE01392	Ótimo

O original deste documento é eletrônico e foi assinado digitalmente por EDUARDO MARTINS DE SOUZA e DOMINGOS JORGE CHALUB PEREIRA. Para verificar a autenticidade desta cópia impressa, acesse o site <https://caixa.iam.ufr.br/validador> e informe o nº impresso, o nome do usuário e o código de verificação.

66932	FRIGOBAR - CAPACIDADE PARA 120 LITROS	GABDAJMC/TJ	Gabinete	NF518	31/08/2017	R\$ 748,31	2017NE01392	Ótimo
66933	FRIGOBAR - CAPACIDADE PARA 120 LITROS	SCDR/FMV	Diretoria	NF518	31/08/2017	R\$ 748,31	2017NE01392	Ótimo
66934	FRIGOBAR - CAPACIDADE PARA 120 LITROS	Gab02	Gabinete Novo 02	NF518	31/08/2017	R\$ 748,31	2017NE01392	Ótimo
66935	FRIGOBAR - CAPACIDADE PARA 120 LITROS	CIP/TJA	Sala do Setor	NF518	31/08/2017	R\$ 748,31	2017NE01392	Ótimo
66936	FRIGOBAR - CAPACIDADE PARA 120 LITROS	VT11/FHR	Salas do Cartório	NF518	31/08/2017	R\$ 748,31	2017NE01392	Ótimo
66937	FRIGOBAR - CAPACIDADE PARA 120 LITROS	VECUTE1/FHR	Salas do Cartório	NF518	31/08/2017	R\$ 748,31	2017NE01392	Ótimo
66938	FRIGOBAR - CAPACIDADE PARA 120 LITROS	JECR18/UNL	Salas do Cartório	NF518	31/08/2017	R\$ 748,31	2017NE01392	Ótimo
66939	MESA DE SOM DIGITAL 16 CANAIS (X32 COMPACT)	STAPP/TJ	AUDITÓRIO DES. ATALIBA DAVID	NF2367	02/08/2017	R\$ 12.160,00	2017NE00968	Ótimo
66940	BEBEDOIRO PARA GARRAFAO	STSCDR/FHR	Diretoria	NF21072	11/09/2017	R\$ 358,22	2017NE01280	Ótimo
66941	BEBEDOIRO PARA GARRAFAO	VEDAM/FHR	Salas do Cartório	NF21072	11/09/2017	R\$ 358,22	2017NE01280	Ótimo
66942	BEBEDOIRO PARA GARRAFAO	STAM/TJ	SALA DA ASSISTÊNCIA MILITAR	NF21072	11/09/2017	R\$ 358,22	2017NE01280	Ótimo
66943	BEBEDOIRO PARA GARRAFAO	JUINF/COM	Juiz. Inf. e Juv. Infrac.:	NF21072	11/09/2017	R\$ 358,22	2017NE01280	Ótimo
66944	BEBEDOIRO PARA GARRAFAO	STAM/FHR	Salas da Assistência Militar	NF21072	11/09/2017	R\$ 358,22	2017NE01280	Ótimo
66945	BEBEDOIRO PARA GARRAFAO	GABDMPSGM/TJ	Gabinete	NF21072	11/09/2017	R\$ 358,22	2017NE01280	Ótimo
66946	BEBEDOIRO PARA GARRAFAO	PROJREED/FHR	SALAS DO SETOR	NF21072	11/09/2017	R\$ 358,22	2017NE01280	Ótimo
66947	BEBEDOIRO PARA GARRAFAO	GABDSSM/TJ	gabinete	NF21072	11/09/2017	R\$ 358,22	2017NE01280	Ótimo
66948	BEBEDOIRO PARA GARRAFAO	VCV10/FMNV	Salas do Cartório	NF21072	11/09/2017	R\$ 358,22	2017NE01280	Ótimo
66949	BEBEDOIRO PARA GARRAFAO	GABVPRES/TJ	Gabinete da Vice-Presidência	NF21072	11/09/2017	R\$ 358,22	2017NE01280	Ótimo
66950	BEBEDOIRO PARA GARRAFAO	CIP/TJA	Sala do Setor	NF21072	11/09/2017	R\$ 358,22	2017NE01280	Ótimo
66951	BEBEDOIRO PARA GARRAFAO	UPJ2/FHR	Recepção	NF21072	11/09/2017	R\$ 358,22	2017NE01280	Ótimo
66952	AR CONDICIONADO,SPLIT,12.000 BTUS-	CICOA	NOVA COMARCA	NF283	09/10/2017	R\$ 1.100,00	2017NE01446	Ótimo
66953	AR CONDICIONADO,SPLIT,12.000 BTUS-	CICOA	NOVA COMARCA	NF283	09/10/2017	R\$ 1.100,00	2017NE01446	Ótimo
66954	AR CONDICIONADO,SPLIT,12.000 BTUS-	CICOA	NOVA COMARCA	NF283	09/10/2017	R\$ 1.100,00	2017NE01446	Ótimo
66955	AR CONDICIONADO,SPLIT,12.000 BTUS-	CICOA	NOVA COMARCA	NF283	09/10/2017	R\$ 1.100,00	2017NE01446	Ótimo
66956	AR CONDICIONADO,SPLIT,12.000 BTUS-	CICOA	NOVA COMARCA	NF283	09/10/2017	R\$ 1.100,00	2017NE01446	Ótimo
66957	AR CONDICIONADO,SPLIT,12.000 BTUS-	CICOA	NOVA COMARCA	NF283	09/10/2017	R\$ 1.100,00	2017NE01446	Ótimo
66958	AR CONDICIONADO,SPLIT,12.000 BTUS-	CICOA	NOVA COMARCA	NF283	09/10/2017	R\$ 1.100,00	2017NE01446	Ótimo
66959	AR CONDICIONADO,SPLIT,12.000 BTUS-	CICOA	NOVA COMARCA	NF283	09/10/2017	R\$ 1.100,00	2017NE01446	Ótimo
66960	AR CONDICIONADO,SPLIT,12.000 BTUS-	CICOA	NOVA COMARCA	NF283	09/10/2017	R\$ 1.100,00	2017NE01446	Ótimo
66961	AR CONDICIONADO,SPLIT,12.000 BTUS-	CICOA	NOVA COMARCA	NF283	09/10/2017	R\$ 1.100,00	2017NE01446	Ótimo
66962	AR CONDICIONADO,SPLIT,24.000 BTUS-	CIAUTA	Salas do Cartório	NF283	09/10/2017	R\$ 2.550,00	2017NE01446	Ótimo
66963	AR CONDICIONADO,SPLIT,24.000 BTUS-	CIAUTA	Salas do Cartório	NF283	09/10/2017	R\$ 2.550,00	2017NE01446	Ótimo
66964	AR CONDICIONADO,SPLIT,24.000 BTUS-	GABDDJCP/TJ	Gabinete	NF283	09/10/2017	R\$ 2.550,00	2017NE01446	Ótimo
66965	AR CONDICIONADO,SPLIT,24.000 BTUS-	GABPRES	Gabinete da Presidencia	NF283	09/10/2017	R\$ 2.550,00	2017NE01446	Ótimo
66966	AR CONDICIONADO,SPLIT,24.000 BTUS-	GABDNJC/TJ	Gabinete	NF283	09/10/2017	R\$ 2.550,00	2017NE01446	Ótimo
66967	AR CONDICIONADO,SPLIT,24.000 BTUS-	CIMAU/1V	Salas do Cartório	NF283	09/10/2017	R\$ 2.550,00	2017NE01446	Ótimo
66968	AR CONDICIONADO,SPLIT,24.000 BTUS-	CIMAU/1V	Salas do Cartório	NF283	09/10/2017	R\$ 2.550,00	2017NE01446	Ótimo
66969	AR CONDICIONADO,SPLIT,24.000 BTUS-	CISILVES	Salas do Cartório	NF283	09/10/2017	R\$ 2.550,00	2017NE01446	Ótimo
66970	AR CONDICIONADO - 18.000 BTU	CISILVES	Salas do Cartório	NF283	09/10/2017	R\$ 1.800,00	2017NE01446	Ótimo
66971	AR CONDICIONADO - 18.000 BTU	CINOLIN	Salas do Cartório	NF283	09/10/2017	R\$ 1.800,00	2017NE01446	Ótimo
66972	AR CONDICIONADO - 18.000 BTU	CINOLIN	Salas do Cartório	NF283	09/10/2017	R\$ 1.800,00	2017NE01446	Ótimo
66973	AR CONDICIONADO - 18.000 BTU	CICOA	NOVA COMARCA	NF283	09/10/2017	R\$ 1.800,00	2017NE01446	Ótimo
66974	AR CONDICIONADO - 18.000 BTU	CICOA	NOVA COMARCA	NF283	09/10/2017	R\$ 1.800,00	2017NE01446	Ótimo
66975	AR CONDICIONADO - 18.000 BTU	STINIRAN	CPD de Iranduba	NF283	09/10/2017	R\$ 1.800,00	2017NE01446	Ótimo
66976	AR CONDICIONADO - 18.000 BTU	JUINF/PSI	Juiz. da Inf. e Juv. Cível: Psicologia	NF283	09/10/2017	R\$ 1.800,00	2017NE01446	Ótimo
66977	AR CONDICIONADO - 18.000 BTU	CIPAR/1JE	Salas do Cartório	NF283	09/10/2017	R\$ 1.800,00	2017NE01446	Ótimo
66978	AR CONDICIONADO - 18.000 BTU	CIPAR/1JE	Salas do Cartório	NF283	09/10/2017	R\$ 1.800,00	2017NE01446	Ótimo
66979	AR CONDICIONADO - 18.000 BTU	CIBACRE	Salas do Cartório	NF283	09/10/2017	R\$ 1.800,00	2017NE01446	Ótimo
66980	AR CONDICIONADO - 18.000 BTU	CIBACRE	Salas do Cartório	NF283	09/10/2017	R\$ 1.800,00	2017NE01446	Ótimo
66981	AR CONDICIONADO - 18.000 BTU	UPJ4/FHR	Recepção	NF283	09/10/2017	R\$ 1.800,00	2017NE01446	Ótimo
66982	AR CONDICIONADO - 18.000 BTU	UPJ4/FHR	Recepção	NF283	09/10/2017	R\$ 1.800,00	2017NE01446	Ótimo
66983	AR CONDICIONADO - 18.000 BTU	UPJ4/FHR	Recepção	NF283	09/10/2017	R\$ 1.800,00	2017NE01446	Ótimo
66984	AR CONDICIONADO - 18.000 BTU	UPJ4/FHR	Recepção	NF283	09/10/2017	R\$ 1.800,00	2017NE01446	Ótimo
66985	AR CONDICIONADO,SPLIT,30.000 BTUS-	CIITAC/2V	Salas do Cartório	NF283	09/10/2017	R\$ 3.239,00	2017NE01446	Ótimo
66986	AR CONDICIONADO,SPLIT,30.000 BTUS-	SP/DVPM	Materiais a Localizar	NF283	09/10/2017	R\$ 3.239,00	2017NE01446	Ótimo
66987	AR CONDICIONADO,SPLIT,30.000 BTUS-	VT11/FHR	Salas do Cartório	NF283	09/10/2017	R\$ 3.239,00	2017NE01446	Ótimo
66988	AR CONDICIONADO,SPLIT,30.000 BTUS-	SP/DVPM	Materiais a Localizar	NF283	09/10/2017	R\$ 3.239,00	2017NE01446	Ótimo
66989	AR CONDICIONADO,SPLIT,30.000 BTUS-	VCV3/FHR	Salas do Cartório	NF283	09/10/2017	R\$ 3.239,00	2017NE01446	Ótimo
66990	AR CONDICIONADO,SPLIT,30.000 BTUS-	CIITAC/1JE	Salas do Cartório	NF283	09/10/2017	R\$ 3.239,00	2017NE01446	Ótimo
66991	PERSIANA	GABDJRSF/TJ	Sala do Gab. Des. Jomar Ricardo	NF347	11/10/2017	R\$ 330,40	2017NE01446	Ótimo
66992	PERSIANA	GABDJRSF/TJ	Sala do Gab. Des. Jomar Ricardo	NF347	11/10/2017	R\$ 330,40	2017NE01446	Ótimo
66993	PERSIANA	GABDJRSF/TJ	Sala do Gab. Des. Jomar Ricardo	NF347	11/10/2017	R\$ 330,40	2017NE01446	Ótimo
66994	PERSIANA	GABDJRSF/TJ	Sala do Gab. Des. Jomar Ricardo	NF347	11/10/2017	R\$ 330,40	2017NE01446	Ótimo
66995	PERSIANA	GABDJRSF/TJ	Sala do Gab. Des. Jomar Ricardo	NF347	11/10/2017	R\$ 330,40	2017NE01446	Ótimo
66996	PROJETOR	CEJUSCVF/FHR	Salas do setor	NF534	23/10/2017	R\$ 2.010,81	2017NE01724	Ótimo
66997	PROJETOR	ESMAM	Escola Superior da Magistratura	NF534	23/10/2017	R\$ 2.010,81	2017NE01724	Ótimo
66998	PROJETOR	JECVDFCM1/FAM	Salas do Cartório	NF534	23/10/2017	R\$ 2.010,81	2017NE01724	Ótimo
66999	MESA PARA ESCRITORIO - APOIO JUÍZ	CIHU/1JE	Salas do Cartório	TD26479	24/10/2017	R\$ 200,00	2017NE01724	Ótimo
67000	MESA PARA ESCRITORIO - APOIO JUÍZ	CIHU/1JE	Salas do Cartório	TD26479	24/10/2017	R\$ 200,00	2017NE01724	Ótimo
67001	Estante Bibliotecario	COBIB/TJ	Coordenadoria da Biblioteca	NF14821	15/09/2017	R\$ 14.175,00	2017NE01084	Ótimo
67002	Estante Bibliotecario	COBIB/TJ	Coordenadoria da Biblioteca	NF14821	15/09/2017	R\$ 14.175,00	2017NE01084	Ótimo
67003	Estante Bibliotecario	COBIB/TJ	Coordenadoria da Biblioteca	NF14821	15/09/2017	R\$ 14.175,00	2017NE01084	Ótimo
67004	Estante Bibliotecario	COBIB/TJ	Coordenadoria da Biblioteca	NF14821	15/09/2017	R\$ 14.175,00	2017NE01084	Ótimo
67005	Estante Bibliotecario	COBIB/TJ	Coordenadoria da Biblioteca	NF14821	15/09/2017	R\$ 14.175,00	2017NE01084	Ótimo
67006	Refrigerador, cor branca. (300 L)	DPEA/FHR	Defensoria Publica da Familia	NF294	31/10/2017	R\$ 1.420,00	2017NE01283	Ótimo
67007	Refrigerador, cor branca. (300 L)	STAPP/TJ	AUDITÓRIO DES. ATALIBA DAVID	NF294	31/10/2017	R\$ 1.420,00	2017NE01283	Ótimo
67008	Refrigerador, cor branca. (300 L)	DVGERIM/TJ	Sala VIP	NF294	31/10/2017	R\$ 1.420,00	2017NE01283	Ótimo
67009	Refrigerador, cor branca. (300 L)	SECGAD/TJ	Secretaria Geral de Administração	NF294	31/10/2017	R\$ 1.420,00	2017NE01283	Ótimo
67010	Refrigerador, cor branca. (300 L)	STAJP/TJ	Assessoria Jurídica	NF294	31/10/2017	R\$ 1.420,00	2017NE01283	Ótimo
67011	CAFETEIRA ELÉTRICA	DVENG/TJ	Divisão de Engenharia	NF6	06/10/2017	R\$ 168,98	2017NE01459	Ótimo
67012	CAFETEIRA ELÉTRICA	GABDMPSGM/TJ	Gabinete	NF6	06/10/2017	R\$ 168,98	2017NE01459	Ótimo
67013	CAFETEIRA ELÉTRICA	STARQ/CN	Setor de Arquivo Geral	NF6	06/10/2017	R\$ 168,98	2017NE01459	Ótimo
67014	CAFETEIRA ELÉTRICA	Gab02	Gabinete Novo 02	NF6	06/10/2017	R\$ 168,98	2017NE01459	Ótimo
67015	CAFETEIRA ELÉTRICA	Gab02	Gabinete Novo 02	NF6	06/10/2017	R\$ 168,98	2017NE01459	Ótimo
67016	CAFETEIRA ELÉTRICA	CPL/TJAM	Comissão Permanente de	NF6	06/10/2017	R\$ 168,98	2017NE01459	Ótimo
67017	CAFETEIRA ELÉTRICA	SP/DVPM	Setor de Patrimonio - FHR	NF6	06/10/2017	R\$ 168,98	2017NE01459	Ótimo
67018	Webcam	CIITAMA	Salas do Cartório	NF585	01/11/2017	R\$ 363,00	2017NE01737	Ótimo
67019	Webcam	CICANU	Salas do Cartório	NF585	01/11/2017	R\$ 363,00	2017NE01737	Ótimo
67020	Webcam	CIBARREI	SALAS DO CARTÓRIO	NF585	01/11/2017	R\$ 363,00	2017NE01737	Ótimo
67021	Webcam	CINHAMU	Salas do Cartório	NF585	01/11/2017	R\$ 363,00	2017NE01737	Ótimo
67022	Webcam	CIITAC/1V	Salas do Cartório	NF585	01/11/2017	R\$ 363,00	2017NE01737	Ótimo
67023	Webcam	CIITAC/2V	Salas do Cartório	NF585	01/11/2017	R\$ 363,00	2017NE01737	Ótimo



67116	Webcam	CIIRAN/2V	Salas do Cartório	NF585	01/11/2017	R\$ 363,00	2017NE01737	Ótimo
67117	Webcam	VFAM4/FHR	Salas do Cartório	NF585	01/11/2017	R\$ 363,00	2017NE01737	Ótimo
67118	Webcam	CEJUSCVF/FHR	Salas do setor	NF585	01/11/2017	R\$ 363,00	2017NE01737	Ótimo
67119	Webcam	VECT	Salas do cartório	NF585	01/11/2017	R\$ 363,00	2017NE01737	Ótimo
67120	Webcam	CIBERUR	Salas do Cartório	NF585	01/11/2017	R\$ 363,00	2017NE01737	Ótimo
67121	Webcam	VECCDSCA1/FHR	GABINETE	NF585	01/11/2017	R\$ 363,00	2017NE01737	Ótimo
67122	Webcam	SINF/FMHR	Sala do Setor de Suporte/FMHR	NF585	01/11/2017	R\$ 363,00	2017NE01737	Ótimo
67123	Webcam	CIBERUR	Salas do Cartório	NF585	01/11/2017	R\$ 363,00	2017NE01737	Ótimo
67124	Webcam	CEJUSCVF/FHR	Salas do setor	NF585	01/11/2017	R\$ 363,00	2017NE01737	Ótimo
67125	Webcam	CINOLIN	Salas do Cartório	NF585	01/11/2017	R\$ 363,00	2017NE01737	Ótimo
67126	Webcam	UPJ3/FHR	13ª Vara Cível	NF585	01/11/2017	R\$ 363,00	2017NE01737	Ótimo
67127	Webcam	VEPC/FHR	Secretaria	NF585	01/11/2017	R\$ 363,00	2017NE01737	Ótimo
67128	Webcam	CIBARCE	Salas do Cartório	NF585	01/11/2017	R\$ 363,00	2017NE01737	Ótimo
67129	Webcam	CISAICA	Juizado Especial Cível e Criminal	NF585	01/11/2017	R\$ 363,00	2017NE01737	Ótimo
67130	Webcam	CISAICA	Sala de Audiência Civ. e Crim. 1º	NF585	01/11/2017	R\$ 363,00	2017NE01737	Ótimo
67131	Webcam	CIRPEVA	Salas do Cartório	NF585	01/11/2017	R\$ 363,00	2017NE01737	Ótimo
67132	Webcam	VRPP/FHR	Salas do Cartório	NF585	01/11/2017	R\$ 363,00	2017NE01737	Ótimo
67133	Webcam	CIBCONS	Salas do Cartório	NF585	01/11/2017	R\$ 363,00	2017NE01737	Ótimo
67134	Webcam	SP/DVPM	Estoque material novo	NF585	01/11/2017	R\$ 363,00	2017NE01737	Ótimo
67135	Webcam	CICODA	Salas do Cartório	NF585	01/11/2017	R\$ 363,00	2017NE01737	Ótimo
67136	Webcam	CIBVRA	Salas do Cartório	NF585	01/11/2017	R\$ 363,00	2017NE01737	Ótimo
67137	Webcam	CICAAPI	Salas do Cartório	NF585	01/11/2017	R\$ 363,00	2017NE01737	Ótimo
67138	Webcam	JECR18/UNL	Salas do Cartório	NF585	01/11/2017	R\$ 363,00	2017NE01737	Ótimo
67139	Webcam	CIIRAN/2V	Salas do Cartório	NF585	01/11/2017	R\$ 363,00	2017NE01737	Ótimo
67140	Webcam	DVTIC/TJ	Sala da Div.Tec. Inf. e	NF585	01/11/2017	R\$ 363,00	2017NE01737	Ótimo
67141	Webcam	DVTIC/TJ	Sala da Div.Tec. Inf. e	NF585	01/11/2017	R\$ 363,00	2017NE01737	Ótimo
67142	Webcam	DVTIC/TJ	Sala da Div.Tec. Inf. e	NF585	01/11/2017	R\$ 363,00	2017NE01737	Ótimo
67143	Webcam	DVTIC/TJ	Sala da Div.Tec. Inf. e	NF585	01/11/2017	R\$ 363,00	2017NE01737	Ótimo
67144	Webcam	DVTIC/TJ	Sala da Div.Tec. Inf. e	NF585	01/11/2017	R\$ 363,00	2017NE01737	Ótimo
67145	Webcam	DVTIC/TJ	Sala da Div.Tec. Inf. e	NF585	01/11/2017	R\$ 363,00	2017NE01737	Ótimo
67146	Webcam	DVTIC/TJ	Sala da Div.Tec. Inf. e	NF585	01/11/2017	R\$ 363,00	2017NE01737	Ótimo
67147	Webcam	ESMAM	Escola Superior da Magistratura	NF585	01/11/2017	R\$ 363,00	2017NE01737	Ótimo
67148	Webcam	GABDJAS/TJ	Gabinete	NF585	01/11/2017	R\$ 363,00	2017NE01737	Ótimo
67149	Webcam	VFAM5/FHR	Salas do Cartório	NF585	01/11/2017	R\$ 363,00	2017NE01737	Ótimo
67150	Webcam	JECV15/FMV	Salas do Cartório	NF585	01/11/2017	R\$ 363,00	2017NE01737	Ótimo
67151	Webcam	SINF/FMHR	Sala do Setor de Suporte/FMHR	NF585	01/11/2017	R\$ 363,00	2017NE01737	Ótimo
67152	Webcam	VFAM5/FHR	Salas do Cartório	NF585	01/11/2017	R\$ 363,00	2017NE01737	Ótimo
67153	Webcam	ESMAM	Escola Superior da Magistratura	NF585	01/11/2017	R\$ 363,00	2017NE01737	Ótimo
67154	Webcam	SINF/FMHR	Sala do Setor de Suporte/FMHR	NF585	01/11/2017	R\$ 363,00	2017NE01737	Ótimo
67155	Webcam	JECV8/UNL	Salas do Cartório	NF585	01/11/2017	R\$ 363,00	2017NE01737	Ótimo
67156	Webcam	GABPRES	Gabinete da Presidência	NF585	01/11/2017	R\$ 363,00	2017NE01737	Ótimo
67157	Webcam	CI/FHR	Salas do cartório	NF585	01/11/2017	R\$ 363,00	2017NE01737	Ótimo
67158	Webcam	IJEVC/FMV	Salas do Cartório	NF585	01/11/2017	R\$ 363,00	2017NE01737	Ótimo
67159	Webcam	IJEVC/FMV	Salas do Cartório	NF585	01/11/2017	R\$ 363,00	2017NE01737	Ótimo
67160	Webcam	IJEVC/FMV	Salas do Cartório	NF585	01/11/2017	R\$ 363,00	2017NE01737	Ótimo
67161	Webcam	CEJUSCVF/FHR	Salas do setor	NF585	01/11/2017	R\$ 363,00	2017NE01737	Ótimo
67162	Webcam	DVTICP/TJ	Salas do PROJUD no Anexo	NF585	01/11/2017	R\$ 363,00	2017NE01737	Ótimo
67163	Webcam	CI/FHR	Salas do cartório	NF585	01/11/2017	R\$ 363,00	2017NE01737	Ótimo
67164	Webcam	JECVDFCM3/FHR	Salas do Cartório	NF585	01/11/2017	R\$ 363,00	2017NE01737	Ótimo
67165	Webcam	VFAM7/FHR	Salas do Cartório	NF585	01/11/2017	R\$ 363,00	2017NE01737	Ótimo
67166	Webcam	VCM1/FHR	Salas do Cartório	NF585	01/11/2017	R\$ 363,00	2017NE01737	Ótimo
67167	Webcam	CI/FHR	Salas do cartório	NF585	01/11/2017	R\$ 363,00	2017NE01737	Ótimo
67168	Webcam	VFAM6/FHR	SALAS DO CARTÓRIO	NF585	01/11/2017	R\$ 363,00	2017NE01737	Ótimo
67169	Webcam	STJAXP/TJ	Setor dos Juizes Aux da	NF585	01/11/2017	R\$ 363,00	2017NE01737	Ótimo
67170	Webcam	CPL/TJAM	Comissão Permanente de	NF585	01/11/2017	R\$ 363,00	2017NE01737	Ótimo
67171	Webcam	VECCDSCA1/FHR	SALAS DO CARTÓRIO	NF585	01/11/2017	R\$ 363,00	2017NE01737	Ótimo
67172	Webcam	ESMAM	Escola Superior da Magistratura	NF585	01/11/2017	R\$ 363,00	2017NE01737	Ótimo
67173	Webcam	VECCDSCA1/FHR	SALAS DO CARTÓRIO	NF585	01/11/2017	R\$ 363,00	2017NE01737	Ótimo
67174	Webcam	CIGUAJA	Salas do Cartório	NF585	01/11/2017	R\$ 363,00	2017NE01737	Ótimo
67175	Webcam	CPL/TJAM	Comissão Permanente de	NF585	01/11/2017	R\$ 363,00	2017NE01737	Ótimo
67176	Webcam	VFAM6/FHR	SALAS DO CARTÓRIO	NF585	01/11/2017	R\$ 363,00	2017NE01737	Ótimo
67177	Webcam	ESMAM	Escola Superior da Magistratura	NF585	01/11/2017	R\$ 363,00	2017NE01737	Ótimo
67178	Webcam	GABDDL/TJ	Gabinete	NF585	01/11/2017	R\$ 363,00	2017NE01737	Ótimo
67179	Webcam	SECGAD/TJ	Secretaria Geral de Administração	NF585	01/11/2017	R\$ 363,00	2017NE01737	Ótimo
67180	Webcam	VCM7/FHR	Salas do Cartório	NF585	01/11/2017	R\$ 363,00	2017NE01737	Ótimo
67181	Webcam	CI/FHR	Salas do cartório	NF585	01/11/2017	R\$ 363,00	2017NE01737	Ótimo
67182	Webcam	GABDJSM	Gabinete	NF585	01/11/2017	R\$ 363,00	2017NE01737	Ótimo
67183	Webcam	GABVPRES/TJ	Gabinete da Vice-Presidência	NF585	01/11/2017	R\$ 363,00	2017NE01737	Ótimo
67184	Webcam	GABDYSO/TJ	Gabinete	NF585	01/11/2017	R\$ 363,00	2017NE01737	Ótimo
67185	Webcam	JECVDFCM1/FAM	Salas do Cartório	NF585	01/11/2017	R\$ 363,00	2017NE01737	Ótimo
67186	Webcam	JECVDFCM1/FAM	Salas do Cartório	NF585	01/11/2017	R\$ 363,00	2017NE01737	Ótimo
67187	Webcam	JECV2/PROCON	Salas do Cartório	NF585	01/11/2017	R\$ 363,00	2017NE01737	Ótimo
67188	Webcam	JECV4/FLFR	Salas do Cartório	NF585	01/11/2017	R\$ 363,00	2017NE01737	Ótimo
67189	Webcam	JECV14/FLFR	Salas do Cartório	NF585	01/11/2017	R\$ 363,00	2017NE01737	Ótimo
67190	Webcam	JECV7/FMV	Salas do Cartório	NF585	01/11/2017	R\$ 363,00	2017NE01737	Ótimo
67191	Webcam	VFAM2/FLFR	Salas do Cartório	NF585	01/11/2017	R\$ 363,00	2017NE01737	Ótimo
67192	Webcam	JECR17/FMV	Salas do Cartório	NF585	01/11/2017	R\$ 363,00	2017NE01737	Ótimo
67193	Webcam	JECV3/FMV	Salas do Cartório	NF585	01/11/2017	R\$ 363,00	2017NE01737	Ótimo
67194	Webcam	JECV13/FMV	Salas do Cartório	NF585	01/11/2017	R\$ 363,00	2017NE01737	Ótimo
67195	Webcam	IJEVC/FMV	Salas do Cartório	NF585	01/11/2017	R\$ 363,00	2017NE01737	Ótimo
67196	Webcam	16JECV/FAM	Salas do Cartório	NF585	01/11/2017	R\$ 363,00	2017NE01737	Ótimo
67197	Webcam	3VFAM/FAM	Salas do Cartório	NF585	01/11/2017	R\$ 363,00	2017NE01737	Ótimo
67198	Webcam	TJT	Salas do cartório	NF585	01/11/2017	R\$ 363,00	2017NE01737	Ótimo
67199	Webcam	CISGCACH	Salas do Cartório	NF585	01/11/2017	R\$ 363,00	2017NE01737	Ótimo
67200	Webcam	CINOLIN	Salas do Cartório	NF585	01/11/2017	R\$ 363,00	2017NE01737	Ótimo
67201	Webcam	UPJ4/FHR	Secretaria da 4ª UPJ	NF585	01/11/2017	R\$ 363,00	2017NE01737	Ótimo
67202	Webcam	UPJ4/FHR	Secretaria da 4ª UPJ	NF585	01/11/2017	R\$ 363,00	2017NE01737	Ótimo
67203	Webcam	9JECV/FAM	Salas do Cartório	NF585	01/11/2017	R\$ 363,00	2017NE01737	Ótimo
67204	Webcam	JECV8/UNL	Salas do Cartório	NF585	01/11/2017	R\$ 363,00	2017NE01737	Ótimo
67205	Webcam	CONEGE/CGJ	Coordenadoria do N.E.G.	NF585	01/11/2017	R\$ 363,00	2017NE01737	Ótimo
67206	Webcam	UPJ2/FHR	Recepção	NF585	01/11/2017	R\$ 363,00	2017NE01737	Ótimo
67207	Webcam	UPJ2/FHR	Recepção	NF585	01/11/2017	R\$ 363,00	2017NE01737	Ótimo

67208	Webcam	CIHU/2V	Salas do Cartório	NF585	01/11/2017	R\$ 363,00	2017NE01737	Ótimo
67209	Webcam	CIHU/1JE	Salas do Cartório	NF585	01/11/2017	R\$ 363,00	2017NE01737	Ótimo
67210	Webcam	CIAPUI	Salas do Cartório	NF585	01/11/2017	R\$ 363,00	2017NE01737	Ótimo
67211	Webcam	CIATNOR	Salas do Cartório	NF585	01/11/2017	R\$ 363,00	2017NE01737	Ótimo
67212	Webcam	CIMANI/2V	Salas do Cartório	NF585	01/11/2017	R\$ 363,00	2017NE01737	Ótimo
67213	Webcam	CICARAU	Salas do Cartório	NF585	01/11/2017	R\$ 363,00	2017NE01737	Ótimo
67214	Webcam	CICODA	Salas do Cartório	NF585	01/11/2017	R\$ 363,00	2017NE01737	Ótimo
67215	Webcam	CIURUCA	Salas do Cartório	NF585	01/11/2017	R\$ 363,00	2017NE01737	Ótimo
67216	Webcam	VEMEPA/FHR	SALAS DO CARTÓRIO	NF585	01/11/2017	R\$ 363,00	2017NE01737	Ótimo
67217	Webcam	VEMEPA/FHR	SALAS DO CARTÓRIO	NF585	01/11/2017	R\$ 363,00	2017NE01737	Ótimo
67218	Webcam	JECR15/FMV	Salas do Cartório	NF585	01/11/2017	R\$ 363,00	2017NE01737	Ótimo
67219	Webcam	CISGCACH	Salas do Cartório	NF585	01/11/2017	R\$ 363,00	2017NE01737	Ótimo
67220	Webcam	SP/DVPM	Estoque material novo	NF585	01/11/2017	R\$ 363,00	2017NE01737	Ótimo
67221	Webcam	SP/DVPM	Estoque material novo	NF585	01/11/2017	R\$ 363,00	2017NE01737	Ótimo
67222	Webcam	SP/DVPM	Estoque material novo	NF585	01/11/2017	R\$ 363,00	2017NE01737	Ótimo
67223	Webcam	JECV6/FMV	Salas do Cartório	NF585	01/11/2017	R\$ 363,00	2017NE01737	Ótimo
67224	Webcam	JECV12/FMV	Salas do Cartório	NF585	01/11/2017	R\$ 363,00	2017NE01737	Ótimo
67225	Webcam	SP/DVPM	Estoque material novo	NF585	01/11/2017	R\$ 363,00	2017NE01737	Ótimo
67226	Webcam	DVTIC/TJ	Sala da Div.Tec. Inf. e	NF585	01/11/2017	R\$ 363,00	2017NE01737	Ótimo
67227	Webcam	JECR15/FMV	Salas do Cartório	NF585	01/11/2017	R\$ 363,00	2017NE01737	Ótimo
67228	Webcam	SINF/FMHR	Sala do Setor de Suporte/FMHR	NF585	01/11/2017	R\$ 363,00	2017NE01737	Ótimo
67229	Webcam	UPJ1/FHR	Sala de audiências	NF585	01/11/2017	R\$ 363,00	2017NE01737	Ótimo
67230	Webcam	VECCDSCA1/FHR	SALAS DO CARTÓRIO	NF585	01/11/2017	R\$ 363,00	2017NE01737	Ótimo
67231	Webcam	VFAM4/FHR	Salas do Cartório	NF585	01/11/2017	R\$ 363,00	2017NE01737	Ótimo
67232	Webcam	JECVDFCM1/FAM	Salas do Cartório	NF585	01/11/2017	R\$ 363,00	2017NE01737	Ótimo
67233	Webcam	CIEIRU	Salas do Cartório	NF585	01/11/2017	R\$ 363,00	2017NE01737	Ótimo
67234	Webcam	CIBERUR	Salas do Cartório	NF585	01/11/2017	R\$ 363,00	2017NE01737	Ótimo
67235	Webcam	CIENVI	Salas do Cartório	NF585	01/11/2017	R\$ 363,00	2017NE01737	Ótimo
67236	Webcam	SP/DVPM	Materiais a Localizar	NF585	01/11/2017	R\$ 363,00	2017NE01737	Ótimo
67237	Webcam	JECVDFCM1/FAM	Salas do Cartório	NF585	01/11/2017	R\$ 363,00	2017NE01737	Ótimo
67238	Webcam	VFPECCOT3/FHR	Salas do Cartório	NF585	01/11/2017	R\$ 363,00	2017NE01737	Ótimo
67239	Webcam	TC/1FPECOT	Salas do Cartório	NF585	01/11/2017	R\$ 363,00	2017NE01737	Ótimo
67240	Webcam	19JECR/FAM	Salas do Cartório	NF585	01/11/2017	R\$ 363,00	2017NE01737	Ótimo
67241	Webcam	VECDSCA2/FHR	Salas do Cartório	NF585	01/11/2017	R\$ 363,00	2017NE01737	Ótimo
67242	Webcam	JECR18/UNL	Salas do Cartório	NF585	01/11/2017	R\$ 363,00	2017NE01737	Ótimo
67243	Webcam	VCV1/FHR	Salas do Cartório	NF585	01/11/2017	R\$ 363,00	2017NE01737	Ótimo
67244	Webcam	JEPPEM/FHR	Salas do Cartório	NF585	01/11/2017	R\$ 363,00	2017NE01737	Ótimo
67245	Webcam	VCM9/FHR	Salas do Cartório	NF585	01/11/2017	R\$ 363,00	2017NE01737	Ótimo
67246	Webcam	16JECV/FAM	Salas do Cartório	NF585	01/11/2017	R\$ 363,00	2017NE01737	Ótimo
67247	Webcam	10JECV/FAM	Salas do Cartório	NF585	01/11/2017	R\$ 363,00	2017NE01737	Ótimo
67248	Webcam	SINF/FMHR	Sala do Setor de Suporte/FMHR	NF585	01/11/2017	R\$ 363,00	2017NE01737	Ótimo
67249	Webcam	SINF/FMHR	Sala do Setor de Suporte/FMHR	NF585	01/11/2017	R\$ 363,00	2017NE01737	Ótimo
67250	Webcam	SINF/FMHR	Sala do Setor de Suporte/FMHR	NF585	01/11/2017	R\$ 363,00	2017NE01737	Ótimo
67251	Webcam	SINF/FMHR	Sala do Setor de Suporte/FMHR	NF585	01/11/2017	R\$ 363,00	2017NE01737	Ótimo
67252	Webcam	SINF/FMHR	Sala do Setor de Suporte/FMHR	NF585	01/11/2017	R\$ 363,00	2017NE01737	Ótimo
67253	Webcam	SINF/FMHR	Sala do Setor de Suporte/FMHR	NF585	01/11/2017	R\$ 363,00	2017NE01737	Ótimo
67254	Webcam	SINF/FMHR	Sala do Setor de Suporte/FMHR	NF585	01/11/2017	R\$ 363,00	2017NE01737	Ótimo
67255	Webcam	SINF/FMHR	Sala do Setor de Suporte/FMHR	NF585	01/11/2017	R\$ 363,00	2017NE01737	Ótimo
67256	Webcam	SINF/FMHR	Sala do Setor de Suporte/FMHR	NF585	01/11/2017	R\$ 363,00	2017NE01737	Ótimo
67257	Webcam	SINF/FMHR	Sala do Setor de Suporte/FMHR	NF585	01/11/2017	R\$ 363,00	2017NE01737	Ótimo
67258	Webcam	SINF/FMHR	Sala do Setor de Suporte/FMHR	NF585	01/11/2017	R\$ 363,00	2017NE01737	Ótimo
67259	Webcam	SINF/FMHR	Sala do Setor de Suporte/FMHR	NF585	01/11/2017	R\$ 363,00	2017NE01737	Ótimo
67260	Webcam	SINF/FMHR	Sala do Setor de Suporte/FMHR	NF585	01/11/2017	R\$ 363,00	2017NE01737	Ótimo
67261	Webcam	SINF/FMHR	Sala do Setor de Suporte/FMHR	NF585	01/11/2017	R\$ 363,00	2017NE01737	Ótimo
67262	Webcam	SINF/FMHR	Sala do Setor de Suporte/FMHR	NF585	01/11/2017	R\$ 363,00	2017NE01737	Ótimo
67263	Webcam	SINF/FMHR	Sala do Setor de Suporte/FMHR	NF585	01/11/2017	R\$ 363,00	2017NE01737	Ótimo
67264	Webcam	SINF/FMHR	Sala do Setor de Suporte/FMHR	NF585	01/11/2017	R\$ 363,00	2017NE01737	Ótimo
67265	Webcam	SINF/FMHR	Sala do Setor de Suporte/FMHR	NF585	01/11/2017	R\$ 363,00	2017NE01737	Ótimo
67266	Webcam	SINF/FMHR	Sala do Setor de Suporte/FMHR	NF585	01/11/2017	R\$ 363,00	2017NE01737	Ótimo
67267	Webcam	SINF/FMHR	Sala do Setor de Suporte/FMHR	NF585	01/11/2017	R\$ 363,00	2017NE01737	Ótimo
67268	BEBEDOURO ELÉTRICO.	STMAN/FMV	Setor de manutenção do FMV	NF736	21/09/2017	R\$ 532,00	2017NE01279	Ótimo
67269	BEBEDOURO ELÉTRICO.	STSCDR/FHR	Corredores do FHR	NF736	21/09/2017	R\$ 532,00	2017NE01279	Ótimo
67270	BEBEDOURO ELÉTRICO.	STSCDR/FHR	Corredores do FHR	NF736	21/09/2017	R\$ 532,00	2017NE01279	Ótimo
67271	BEBEDOURO ELÉTRICO.	JECV8/UNL	Salas do Cartório	NF736	21/09/2017	R\$ 532,00	2017NE01279	Ótimo
67272	BEBEDOURO ELÉTRICO.	CEJUSCVF/FHR	Salas do setor	NF736	21/09/2017	R\$ 532,00	2017NE01279	Ótimo
67273	iMac All In One 27	DVTIC/TJ	Sala da Div.Tec. Inf. e	NF473	11/10/2017	R\$ 14.799,49	2017NE01464	Ótimo
67274	iMac All In One 27	DVTIC/TJ	Sala da Div.Tec. Inf. e	NF473	11/10/2017	R\$ 14.799,49	2017NE01464	Ótimo
67275	iMac All In One 27	DVTIC/TJ	Sala da Div.Tec. Inf. e	NF473	11/10/2017	R\$ 14.799,49	2017NE01464	Ótimo
67276	iMac All In One 27	DVTIC/TJ	Sala da Div.Tec. Inf. e	NF473	11/10/2017	R\$ 14.799,49	2017NE01464	Ótimo
67277	BEBEDOURO PARA GARRAFAO	GABDDJCP/TJ	Gabinete	NF22015	20/10/2017	R\$ 358,22	2017NE01743	Ótimo
67278	BEBEDOURO PARA GARRAFAO	DVCERIM/TJ	Sala da Divisão de Cerimonial	NF22015	20/10/2017	R\$ 358,22	2017NE01743	Ótimo
67279	BEBEDOURO PARA GARRAFAO	STMAN/TJ	Setor de manutenção TJA	NF22015	20/10/2017	R\$ 358,22	2017NE01743	Ótimo
67280	BEBEDOURO PARA GARRAFAO	ESMAM	Escola Superior da Magistratura	NF22015	20/10/2017	R\$ 358,22	2017NE01743	Ótimo
67281	BEBEDOURO PARA GARRAFAO	CICCAST	Salas do Cartório	NF22015	20/10/2017	R\$ 358,22	2017NE01743	Ótimo
67282	BEBEDOURO PARA GARRAFAO	VFAM6/FHR	SALAS DO CARTÓRIO	NF22015	20/10/2017	R\$ 358,22	2017NE01743	Ótimo
67283	BEBEDOURO PARA GARRAFAO	SCCCV2/TJ	Secretaria da 2ª Câmara Cível	NF22015	20/10/2017	R\$ 358,22	2017NE01743	Ótimo
67284	BEBEDOURO PARA GARRAFAO	UPJ3/FHR	Processamento	NF22015	20/10/2017	R\$ 358,22	2017NE01743	Ótimo
67285	BEBEDOURO PARA GARRAFAO	UPJ3/FHR	Movimentação	NF22015	20/10/2017	R\$ 358,22	2017NE01743	Ótimo
67286	BEBEDOURO PARA GARRAFAO	Gab02	Gabinete Novo 02	NF22015	20/10/2017	R\$ 358,22	2017NE01743	Ótimo
67287	BEBEDOURO PARA GARRAFAO	VFAM5/FHR	Salas do Cartório	NF22015	20/10/2017	R\$ 358,22	2017NE01743	Ótimo
67288	BEBEDOURO PARA GARRAFAO	JECR15/FMV	Salas do Cartório	NF22015	20/10/2017	R\$ 358,22	2017NE01743	Ótimo
67289	BEBEDOURO PARA GARRAFAO	Gab02	Gabinete Novo 02	NF22015	20/10/2017	R\$ 358,22	2017NE01743	Ótimo
67290	BEBEDOURO PARA GARRAFAO	VFAM1/FHR	Salas do Cartório	NF22015	20/10/2017	R\$ 358,22	2017NE01743	Ótimo
67291	BEBEDOURO PARA GARRAFAO	SCCCM1/TJ	Secretaria da 1ª Câmara Criminal	NF22015	20/10/2017	R\$ 358,22	2017NE01743	Ótimo
67292	BEBEDOURO PARA GARRAFAO	DVPGE/TJ	Coordenadoria de Estatística	NF22015	20/10/2017	R\$ 358,22	2017NE01743	Ótimo
67293	BEBEDOURO PARA GARRAFAO	SDSM/DVSM	Setor de Serviço Médico(FHR)	NF22015	20/10/2017	R\$ 358,22	2017NE01743	Ótimo
67294	BEBEDOURO PARA GARRAFAO	SP/DVPM	Estoque material novo	NF22015	20/10/2017	R\$ 358,22	2017NE01743	Ótimo
67295	BEBEDOURO PARA GARRAFAO	JECR17/FMV	Salas do Cartório	NF22015	20/10/2017	R\$ 358,22	2017NE01743	Ótimo
67296	BEBEDOURO PARA GARRAFAO	SDSM/DVSM	Setor de Serviço Médico(FHR)	NF22015	20/10/2017	R\$ 358,22	2017NE01743	Ótimo
67297	Tela de Projecção	JECVDFCM1/FAM	Salas do Cartório	NF1947	30/10/2017	R\$ 572,00	2017NE01788	Ótimo
67298	Tela de Projecção	ESMAM	Escola Superior da Magistratura	NF1947	30/10/2017	R\$ 572,00	2017NE01788	Ótimo
67300	Ar CONDICIONADO - SPLIT 58.000 BTU	SCDR/FAM	Recepção	NF515	21/12/2017	R\$ 6.820,00	2017NE02229	Ótimo

O original deste documento é eletrônico e foi assinado digitalmente por EDUARDO MARTINS DE SOUZA e DOMINGOS JORGE CHALUB PEREIRA. Para verificar a autenticidade desta cópia impressa, acesse o site <https://cafi.iam.ufr.br/validador> e informe o nº do processo TJA/AM 2021-001836 e o código QR-9949.

67301	Ar CONDICIONADO - SPLIT 58.000 BTU	AUDFHR	AUDITÓRIO 1	NF515	21/12/2017	R\$ 6.820,00	2017NE02229	Ótimo
67302	Ar CONDICIONADO - SPLIT 58.000 BTU	SDS/Anexo	Corredores	NF515	21/12/2017	R\$ 6.820,00	2017NE02229	Ótimo
67303	Ar CONDICIONADO - SPLIT 58.000 BTU	AUDFHR	AUDITÓRIO 1	NF515	21/12/2017	R\$ 6.820,00	2017NE02229	Ótimo
67304	Ar CONDICIONADO - SPLIT 58.000 BTU	VTJ3/FHR	Salas do Cartório	NF515	21/12/2017	R\$ 6.820,00	2017NE02229	Ótimo
67305	Ar CONDICIONADO - SPLIT 58.000 BTU	VTJ3/FHR	Salas do Cartório	NF515	21/12/2017	R\$ 6.820,00	2017NE02229	Ótimo
67306	MESA RETA 800X800X740CM COR MARFIM	CICOA	NOVA COMARCA	NF377	28/12/2017	R\$ 330,00	2017NE01987	Ótimo
67307	MESA RETA 800X800X740CM COR MARFIM	CICOA	NOVA COMARCA	NF377	28/12/2017	R\$ 330,00	2017NE01987	Ótimo
67308	MESA RETA 800X800X740CM COR MARFIM	STARQ/CN	Setor de Arquivo Geral	NF377	28/12/2017	R\$ 330,00	2017NE01987	Ótimo
67309	MESA RETA 800X800X740CM COR MARFIM	CICOA	NOVA COMARCA	NF377	28/12/2017	R\$ 330,00	2017NE01987	Ótimo
67310	MESA RETA 800X800X740CM COR MARFIM	NUGEP/TJ	Sala da NUGEP	NF377	28/12/2017	R\$ 330,00	2017NE01987	Ótimo
67311	MESA RETA 800X800X740CM COR MARFIM	CICOA	NOVA COMARCA	NF377	28/12/2017	R\$ 330,00	2017NE01987	Ótimo
67312	MESA RETA 800X800X740CM COR MARFIM	CICOA	NOVA COMARCA	NF377	28/12/2017	R\$ 330,00	2017NE01987	Ótimo
67313	MESA RETA 800X800X740CM COR MARFIM	SP/DVPM	Estoque material novo	NF377	28/12/2017	R\$ 330,00	2017NE01987	Ótimo
67314	MESA RETA 800X800X740CM COR MARFIM	EASTJAM	Sala da Escola de Aperf. do	NF377	28/12/2017	R\$ 330,00	2017NE01987	Ótimo
67315	MESA RETA 800X800X740CM COR MARFIM	VAM	Salas do Cartório	NF377	28/12/2017	R\$ 330,00	2017NE01987	Ótimo
67316	MESA RETA 800X800X740CM COR MARFIM	CICOA	NOVA COMARCA	NF377	28/12/2017	R\$ 330,00	2017NE01987	Ótimo
67317	MESA RETA 800X800X740CM COR MARFIM	CICOA	NOVA COMARCA	NF377	28/12/2017	R\$ 330,00	2017NE01987	Ótimo
67318	MESA RETA 800X800X740CM COR MARFIM	CICOA	NOVA COMARCA	NF377	28/12/2017	R\$ 330,00	2017NE01987	Ótimo
67319	MESA RETA 800X800X740CM COR MARFIM	EASTJAM	Sala da Escola de Aperf. do	NF377	28/12/2017	R\$ 330,00	2017NE01987	Ótimo
67320	MESA RETA 800X800X740CM COR MARFIM	CICOA	NOVA COMARCA	NF377	28/12/2017	R\$ 330,00	2017NE01987	Ótimo
67321	MESA RETA 800X800X740CM COR MARFIM	CICOA	NOVA COMARCA	NF377	28/12/2017	R\$ 330,00	2017NE01987	Ótimo
67322	MESA RETA 800X800X740CM COR MARFIM	VECCDSCA1/FHR	SALAS DO CARTÓRIO	NF377	28/12/2017	R\$ 330,00	2017NE01987	Ótimo
67323	MESA RETA 800X800X740CM COR MARFIM	SECGAD/TJ	Secretaria Geral de Administração	NF377	28/12/2017	R\$ 330,00	2017NE01987	Ótimo
67324	MESA RETA 800X800X740CM COR MARFIM	GABDCMSR/TJ	Sala do Gabinete da Desa Carla	NF377	28/12/2017	R\$ 330,00	2017NE01987	Ótimo
67325	MESA RETA 800X800X740CM COR MARFIM	CEES-NAT-JUS	Sala do Setor	NF377	28/12/2017	R\$ 330,00	2017NE01987	Ótimo
67326	MESA RETA 800X800X740CM COR CINZA	CICOA	NOVA COMARCA	NF377	28/12/2017	R\$ 330,00	2017NE01987	Ótimo
67327	MESA RETA 800X800X740CM COR CINZA	CICOA	NOVA COMARCA	NF377	28/12/2017	R\$ 330,00	2017NE01987	Ótimo
67328	MESA RETA 800X800X740CM COR CINZA	CICOA	NOVA COMARCA	NF377	28/12/2017	R\$ 330,00	2017NE01987	Ótimo
67329	MESA RETA 800X800X740CM COR CINZA	CICOA	NOVA COMARCA	NF377	28/12/2017	R\$ 330,00	2017NE01987	Ótimo
67330	MESA RETA 800X800X740CM COR CINZA	CICOA	NOVA COMARCA	NF377	28/12/2017	R\$ 330,00	2017NE01987	Ótimo
67331	MESA RETA 800X800X740CM COR CINZA	CICOA	NOVA COMARCA	NF377	28/12/2017	R\$ 330,00	2017NE01987	Ótimo
67332	MESA RETA 800X800X740CM COR CINZA	CICOA	NOVA COMARCA	NF377	28/12/2017	R\$ 330,00	2017NE01987	Ótimo
67333	MESA RETA 800X800X740CM COR CINZA	CICOA	NOVA COMARCA	NF377	28/12/2017	R\$ 330,00	2017NE01987	Ótimo
67334	MESA RETA 800X800X740CM COR CINZA	VFAM6/FHR	SALAS DO CARTÓRIO	NF377	28/12/2017	R\$ 330,00	2017NE01987	Ótimo
67335	MESA RETA 800X800X740CM COR CINZA	VFAM6/FHR	SALAS DO CARTÓRIO	NF377	28/12/2017	R\$ 330,00	2017NE01987	Ótimo
67336	MESA RETA 800X800X740CM COR CINZA	GABDDJCP/TJ	Gabinete	NF377	28/12/2017	R\$ 330,00	2017NE01987	Ótimo
67337	MESA RETA 800X800X740CM COR CINZA	SP/DVPM	Estoque material novo	NF377	28/12/2017	R\$ 330,00	2017NE01987	Ótimo
67338	MESA RETA 800X800X740CM COR CINZA	SP/DVPM	Estoque material novo	NF377	28/12/2017	R\$ 330,00	2017NE01987	Ótimo
67339	MESA RETA 800X800X740CM COR CINZA	DPEA/FHR	Defensoria Publica da Familia	NF377	28/12/2017	R\$ 330,00	2017NE01987	Ótimo
67340	MESA RETA 800X800X740CM COR CINZA	CICOA	NOVA COMARCA	NF377	28/12/2017	R\$ 330,00	2017NE01987	Ótimo
67341	MESA RETA 800X800X740CM COR CINZA	DPEA/FHR	Defensoria Publica da Familia	NF377	28/12/2017	R\$ 330,00	2017NE01987	Ótimo
67342	MESA RETA 800X800X740CM COR CINZA	CICOA	NOVA COMARCA	NF377	28/12/2017	R\$ 330,00	2017NE01987	Ótimo
67343	MESA RETA 800X800X740CM COR CINZA	CICOA	NOVA COMARCA	NF377	28/12/2017	R\$ 330,00	2017NE01987	Ótimo
67344	MESA RETA 800X800X740CM COR CINZA	CICOA	NOVA COMARCA	NF377	28/12/2017	R\$ 330,00	2017NE01987	Ótimo
67345	MESA RETA 800X800X740CM COR CINZA	CICOA	NOVA COMARCA	NF377	28/12/2017	R\$ 330,00	2017NE01987	Ótimo
67346	FRIGOBAR - CAPACIDADE PARA 120 LITROS	GABDJSM	Gabinete	NF1207	01/12/2017	R\$ 748,31	2017NE1988	Ótimo
67347	FRIGOBAR - CAPACIDADE PARA 120 LITROS	CICOA	NOVA COMARCA	NF1207	01/12/2017	R\$ 748,31	2017NE1988	Ótimo
67348	FRIGOBAR - CAPACIDADE PARA 120 LITROS	GABDESO/TJ	Gabinete	NF1207	01/12/2017	R\$ 748,31	2017NE1988	Ótimo
67349	FRIGOBAR - CAPACIDADE PARA 120 LITROS	UPIJ/FHR	11ª Vara Cível	NF1207	01/12/2017	R\$ 748,31	2017NE1988	Ótimo
67350	FRIGOBAR - CAPACIDADE PARA 120 LITROS	UPIJ/FHR	Movimentação	NF1207	01/12/2017	R\$ 748,31	2017NE1988	Ótimo
67351	FRIGOBAR - CAPACIDADE PARA 120 LITROS	CICOA/IJE	SALAS DO CARTÓRIO	NF1207	01/12/2017	R\$ 748,31	2017NE1988	Ótimo
67352	FRIGOBAR - CAPACIDADE PARA 120 LITROS	VEUCTE3/FHR	sala do cartorio	NF1207	01/12/2017	R\$ 748,31	2017NE1988	Ótimo
67353	FRIGOBAR - CAPACIDADE PARA 120 LITROS	JUIINF/COM	Juiz. Inf. e Juv. Infrac.:	NF1207	01/12/2017	R\$ 748,31	2017NE1988	Ótimo
67354	FRIGOBAR - CAPACIDADE PARA 120 LITROS	SNAJV/FHR	Sala do Setor	NF1207	01/12/2017	R\$ 748,31	2017NE1988	Ótimo
67355	FRIGOBAR - CAPACIDADE PARA 120 LITROS	JUIINF/COM	Juiz. Inf. e Juv. Infrac.:	NF1207	01/12/2017	R\$ 748,31	2017NE1988	Ótimo
67356	FRIGOBAR - CAPACIDADE PARA 120 LITROS	GABDJSM	Gabinete	NF1207	01/12/2017	R\$ 748,31	2017NE1988	Ótimo
67357	FRIGOBAR - CAPACIDADE PARA 120 LITROS	DVSM/TJ	SETOR DE SERVIÇO MÉDICO	NF1207	01/12/2017	R\$ 748,31	2017NE1988	Ótimo
67358	FRIGOBAR - CAPACIDADE PARA 120 LITROS	GABDEGSS/TJ	Gabinete	NF1207	01/12/2017	R\$ 748,31	2017NE1988	Ótimo
67359	FRIGOBAR - CAPACIDADE PARA 120 LITROS	GABDEGSS/TJ	Gabinete	NF1207	01/12/2017	R\$ 748,31	2017NE1988	Ótimo
67360	FRIGOBAR - CAPACIDADE PARA 120 LITROS	DVSM/TJ	SETOR DE SERVIÇO MÉDICO	NF1207	01/12/2017	R\$ 748,31	2017NE1988	Ótimo
67361	Scanner Kodak i1150	CINAIRAO	Salas do Cartório	NF34342	09/01/2018	R\$ 897,70	2017NE02266	Ótimo
67362	Scanner Kodak i1150	CIEIRU	Salas do Cartório	NF34342	09/01/2018	R\$ 897,70	2017NE02266	Ótimo
67363	Scanner Kodak i1150	VECDSCA2/FHR	Salas do Cartório	NF34342	09/01/2018	R\$ 897,70	2017NE02266	Ótimo
67364	Scanner Kodak i1150	CIAUTA	Salas do Cartório	NF34342	09/01/2018	R\$ 897,70	2017NE02266	Ótimo
67365	Scanner Kodak i1150	CINAIRAO	Salas do Cartório	NF34342	09/01/2018	R\$ 897,70	2017NE02266	Ótimo
67366	Scanner Kodak i1150	CIITAMA	Salas do Cartório	NF34342	09/01/2018	R\$ 897,70	2017NE02266	Ótimo
67367	Scanner Kodak i1150	CIEIRU	Salas do Cartório	NF34342	09/01/2018	R\$ 897,70	2017NE02266	Ótimo
67368	Scanner Kodak i1150	CIMARAA	Salas do Cartório	NF34342	09/01/2018	R\$ 897,70	2017NE02266	Ótimo
67369	Scanner Kodak i1150	DVPESSOAL/TJ	Divisão de Pessoal	NF34342	09/01/2018	R\$ 897,70	2017NE02266	Ótimo
67370	Scanner Kodak i1150	CINOLIN	Salas do Cartório	NF34342	09/01/2018	R\$ 897,70	2017NE02266	Ótimo
67371	Scanner Kodak i1150	CGJ	Assessoria dos Juizes Auxiliares 1	NF34342	09/01/2018	R\$ 897,70	2017NE02266	Ótimo
67372	Scanner Kodak i1150	CINOLIN	Salas do Cartório	NF34342	09/01/2018	R\$ 897,70	2017NE02266	Ótimo
67373	Scanner Kodak i1150	CIPFIG	Salas do Cartório	NF34342	09/01/2018	R\$ 897,70	2017NE02266	Ótimo
67374	Scanner Kodak i1150	CINAIRAO	Salas do Cartório	NF34342	09/01/2018	R\$ 897,70	2017NE02266	Ótimo
67375	Scanner Kodak i1150	CIANORI	Salas do Cartório	NF34342	09/01/2018	R\$ 897,70	2017NE02266	Ótimo
67376	Scanner Kodak i1150	DVEXPED/SECGAD	Divisão de Expediente	NF34342	09/01/2018	R\$ 897,70	2017NE02266	Ótimo
67377	Scanner Kodak i1150	PTJ/TJ	Salas do Protocolo	NF34342	09/01/2018	R\$ 897,70	2017NE02266	Ótimo
67378	Scanner Kodak i1150	CICODA	Salas do Cartório	NF34342	09/01/2018	R\$ 897,70	2017NE02266	Ótimo
67379	Scanner Kodak i1150	SOJ/FHR	Sala dos Oficiais	NF34342	09/01/2018	R\$ 897,70	2017NE02266	Ótimo
67380	Scanner Kodak i1150	CINAIRAO	Salas do Cartório	NF34342	09/01/2018	R\$ 897,70	2017NE02266	Ótimo
67381	Scanner Kodak i1150	CINAIRAO	Salas do Cartório	NF34342	09/01/2018	R\$ 897,70	2017NE02266	Ótimo
67382	Scanner Kodak i1150	SCCCM1/TJ	Secretaria da 1ª Câmara Criminal	NF34342	09/01/2018	R\$ 897,70	2017NE02266	Ótimo
67383	Scanner Kodak i1150	CMJECC/COARI	Central de Mandados	NF34342	09/01/2018	R\$ 897,70	2017NE02266	Ótimo
67384	Scanner Kodak i1150	CITAB/2V	Salas do Cartório	NF34342	09/01/2018	R\$ 897,70	2017NE02266	Ótimo
67385	Scanner Kodak i1150	SCCCM2/TJ	Secretaria da 2ª Câmara Criminal	NF34342	09/01/2018	R\$ 897,70	2017NE02266	Ótimo
67386	Scanner Kodak i1150	CGJ	Divisão de Expediente	NF34342	09/01/2018	R\$ 897,70	2017NE02266	Ótimo
67387	Scanner Kodak i1150	DVEXPED/SECGAD	Divisão de Expediente	NF34342	09/01/2018	R\$ 897,70	2017NE02266	Ótimo
67388	Scanner Kodak i1150	DVPGE/TJ	Coordenadoria de Estatística	NF34342	09/01/2018	R\$ 897,70	2017NE02266	Ótimo
67389	Scanner Kodak i1150	SECGAD/TJ	Secretaria Geral de Administração	NF34342	09/01/2018	R\$ 897,70	2017NE02266	Ótimo
67390	Scanner Kodak i1150	SECGAD/TJ	Secretaria Geral de Administração	NF34342	09/01/2018	R\$ 897,70	2017NE02266	Ótimo
67391	Scanner Kodak i1150	CIMAU/2V	Salas do Cartório	NF34342	09/01/2018	R\$ 897,70	2017NE02266	Ótimo
67392	Scanner Kodak i1150	CIENVI	Salas do Cartório	NF34342	09/01/2018	R\$ 897,70	2017NE02266	Ótimo

O original deste documento é eletrônico e foi assinado digitalmente por EDUARDO MARTINS DE SOUZA e DOMINGOS JORGE CHALUB PEREIRA. Para verificar a autenticidade desta cópia impressa, acesse o site <https://cnpj.cptaxi.com.br/verificar-assinatura> e informe o número de acesso, o nome do usuário e o código de verificação.

67393	Scanner Kodak III50	CITAB/1V	Salas do Cartório	NF34342	09/01/2018	R\$ 897,70	2017NE02266	Ótimo
67394	Scanner Kodak III50	CIALVA	Salas do Cartório	NF34342	09/01/2018	R\$ 897,70	2017NE02266	Ótimo
67395	Scanner Kodak III50	GABDJAS/TJ	Gabinete	NF34342	09/01/2018	R\$ 897,70	2017NE02266	Ótimo
67396	Scanner Kodak III50	JUIINF/COM	Juiz. Inf. e Juv. Infrac.:	NF34342	09/01/2018	R\$ 897,70	2017NE02266	Ótimo
67397	Scanner Kodak III50	CITAB/1V	Salas do Cartório	NF34342	09/01/2018	R\$ 897,70	2017NE02266	Ótimo
67398	Scanner Kodak III50	CIMAM/2V	Salas do Cartório	NF34342	09/01/2018	R\$ 897,70	2017NE02266	Ótimo
67399	Scanner Kodak III50	CODP2G/TJ	Coord. Distribuição Processual 2º	NF34342	09/01/2018	R\$ 897,70	2017NE02266	Ótimo
67400	Scanner Kodak III50	CODP2G/TJ	Coord. Distribuição Processual 2º	NF34342	09/01/2018	R\$ 897,70	2017NE02266	Ótimo
67401	Scanner Kodak III50	NUGEP/TJ	Sala da NUGEP	NF34342	09/01/2018	R\$ 897,70	2017NE02266	Ótimo
67402	Scanner Kodak III50	GCGJ/AM	Protocolo - CGJ	NF34342	09/01/2018	R\$ 897,70	2017NE02266	Ótimo
67403	Scanner Kodak III50	16JECV/FAM	Salas do Cartório	NF34342	09/01/2018	R\$ 897,70	2017NE02266	Ótimo
67404	Scanner Kodak III50	STAM/TJ	SALA DA ASSISTÊNCIA MILITAR	NF34342	09/01/2018	R\$ 897,70	2017NE02266	Ótimo
67405	Scanner Kodak III50	CIITAMA	Salas do Cartório	NF34342	09/01/2018	R\$ 897,70	2017NE02266	Ótimo
67406	Scanner Kodak III50	GABDAJMC/TJ	Gabinete	NF34342	09/01/2018	R\$ 897,70	2017NE02266	Ótimo
67407	Scanner Kodak III50	CIMANI/1V	Salas do Cartório	NF34342	09/01/2018	R\$ 897,70	2017NE02266	Ótimo
67408	Scanner Kodak III50	CGJ	Assistentes da Secretaria	NF34342	09/01/2018	R\$ 897,70	2017NE02266	Ótimo
67409	Scanner Kodak III50	CIITAC/J1E	Salas do Cartório	NF34342	09/01/2018	R\$ 897,70	2017NE02266	Ótimo
67410	Scanner Kodak III50	CIITAC/J1E	Salas do Cartório	NF34342	09/01/2018	R\$ 897,70	2017NE02266	Ótimo
67411	Scanner Kodak III50	JUIINF/COM	Juiz. Inf. e Juv. Infrac.:	NF34342	09/01/2018	R\$ 897,70	2017NE02266	Ótimo
67412	Scanner Kodak III50	CIEIRU	Salas do Cartório	NF34342	09/01/2018	R\$ 897,70	2017NE02266	Ótimo
67413	Scanner Kodak III50	J1/ONIBUS	Dr. Alexandre Novais	NF34342	09/01/2018	R\$ 897,70	2017NE02266	Ótimo
67414	Scanner Kodak III50	CCCV1/TJ	Secretaria da 1ª Câmara Cível	NF34342	09/01/2018	R\$ 897,70	2017NE02266	Ótimo
67415	Scanner Kodak III50	COIJ/TORRE CÍVEL	Coordenadoria da Infância e	NF34342	09/01/2018	R\$ 897,70	2017NE02266	Ótimo
67416	Scanner Kodak III50	DVCC/TJ	Divisão de Contratos e Convênios	NF34342	09/01/2018	R\$ 897,70	2017NE02266	Ótimo
67417	Scanner Kodak III50	CGJ	Setor do Selo	NF34342	09/01/2018	R\$ 897,70	2017NE02266	Ótimo
67418	Scanner Kodak III50	DVTICP/TJ	Salas do PROJUD no Anexo	NF34342	09/01/2018	R\$ 897,70	2017NE02266	Ótimo
67419	Scanner Kodak III50	CISPOLIV	Salas do Cartório	NF34342	09/01/2018	R\$ 897,70	2017NE02266	Ótimo
67420	Scanner Kodak III50	ESMAM	Escola Superior da Magistratura	NF34342	09/01/2018	R\$ 897,70	2017NE02266	Ótimo
67421	Scanner Kodak III50	VTJ3/FHR	Salas do Cartório	NF34342	09/01/2018	R\$ 897,70	2017NE02266	Ótimo
67422	Scanner Kodak III50	SP/DVPM	Estoque material novo	NF34342	09/01/2018	R\$ 897,70	2017NE02266	Ótimo
67423	Scanner Kodak III50	JUIINF/SEC	Medidas Socioeducativas	NF34342	09/01/2018	R\$ 897,70	2017NE02266	Ótimo
67424	Scanner Kodak III50	DVTICP/TJ	Salas do PROJUD no Anexo	NF34342	09/01/2018	R\$ 897,70	2017NE02266	Ótimo
67425	Scanner Kodak III50	GCGJ/AM	Diretoria - CGJ	NF34342	09/01/2018	R\$ 897,70	2017NE02266	Ótimo
67426	Scanner Kodak III50	GABDNJC/TJ	Gabinete	NF34342	09/01/2018	R\$ 897,70	2017NE02266	Ótimo
67427	Scanner Kodak III50	CIFBOA	Salas do Cartório	NF34342	09/01/2018	R\$ 897,70	2017NE02266	Ótimo
67428	Scanner Kodak III50	GABDNJC/TJ	Gabinete	NF34342	09/01/2018	R\$ 897,70	2017NE02266	Ótimo
67429	Scanner Kodak III50	PTJ/TJ	Salas do Protocolo	NF34342	09/01/2018	R\$ 897,70	2017NE02266	Ótimo
67430	Scanner Kodak III50	STJAXUP/TJ	Setor dos Juizes Aux da	NF34342	09/01/2018	R\$ 897,70	2017NE02266	Ótimo
67431	Scanner Kodak III50	SP/DVPM	Setor de Patrimonio - FHR	NF34342	09/01/2018	R\$ 897,70	2017NE02266	Ótimo
67432	Scanner Kodak III50	DVCC/TJ	Divisão de Contratos e Convênios	NF34342	09/01/2018	R\$ 897,70	2017NE02266	Ótimo
67433	Scanner Kodak III50	SECGAD/TJ	Secretaria Geral de Administração	NF34342	09/01/2018	R\$ 897,70	2017NE02266	Ótimo
67434	Scanner Kodak III50	SECGAD/TJ	Secretaria Geral de Administração	NF34342	09/01/2018	R\$ 897,70	2017NE02266	Ótimo
67435	Scanner Kodak III50	GABDNJC/TJ	Gabinete	NF34342	09/01/2018	R\$ 897,70	2017NE02266	Ótimo
67436	Scanner Kodak III50	GABDDLJ/TJ	Gabinete	NF34342	09/01/2018	R\$ 897,70	2017NE02266	Ótimo
67437	Scanner Kodak III50	CIHU/1V	Salas do Cartório	NF34342	09/01/2018	R\$ 897,70	2017NE02266	Ótimo
67438	Scanner Kodak III50	GABDDLJ/TJ	Gabinete	NF34342	09/01/2018	R\$ 897,70	2017NE02266	Ótimo
67439	Scanner Kodak III50	CIBORBA	Salas do Cartório	NF34342	09/01/2018	R\$ 897,70	2017NE02266	Ótimo
67440	Scanner Kodak III50	CITAB/2V	CPD	NF34342	09/01/2018	R\$ 897,70	2017NE02266	Ótimo
67441	Scanner Kodak III50	VTJ3/FHR	Secretaria	NF34342	09/01/2018	R\$ 897,70	2017NE02266	Ótimo
67442	Scanner Kodak III50	JECV5/FMV	Sala do Cartório	NF34342	09/01/2018	R\$ 897,70	2017NE02266	Ótimo
67443	Scanner Kodak III50	GABDPCCJ/TJ	Gabinete	NF34342	09/01/2018	R\$ 897,70	2017NE02266	Ótimo
67444	Scanner Kodak III50	PTJ/TJ	Salas do Protocolo	NF34342	09/01/2018	R\$ 897,70	2017NE02266	Ótimo
67445	Scanner Kodak III50	CIBORBA	Salas do Cartório	NF34342	09/01/2018	R\$ 897,70	2017NE02266	Ótimo
67446	Scanner Kodak III50	JECV5/FMV	Sala do Cartório	NF34342	09/01/2018	R\$ 897,70	2017NE02266	Ótimo
67447	Scanner Kodak III50	SP/DVPM	Setor de Patrimonio - FHR	NF34342	09/01/2018	R\$ 897,70	2017NE02266	Ótimo
67448	Scanner Kodak III50	GABDNJC/TJ	Gabinete	NF34342	09/01/2018	R\$ 897,70	2017NE02266	Ótimo
67449	Scanner Kodak III50	CISUATU	Salas do Cartório	NF34342	09/01/2018	R\$ 897,70	2017NE02266	Ótimo
67450	Scanner Kodak III50	CGJ	Setor de Estatística da C.G.J.	NF34342	09/01/2018	R\$ 897,70	2017NE02266	Ótimo
67451	Scanner Kodak III50	JECV4/FLFR	Salas do Cartório	NF34342	09/01/2018	R\$ 897,70	2017NE02266	Ótimo
67452	Scanner Kodak III50	16JECV/FAM	Salas do Cartório	NF34342	09/01/2018	R\$ 897,70	2017NE02266	Ótimo
67453	Scanner Kodak III50	CIEIRU	Salas do Cartório	NF34342	09/01/2018	R\$ 897,70	2017NE02266	Ótimo
67454	Scanner Kodak III50	CIALVA	Salas do Cartório	NF34342	09/01/2018	R\$ 897,70	2017NE02266	Ótimo
67455	Scanner Kodak III50	PTJ/TJ	Salas do Protocolo	NF34342	09/01/2018	R\$ 897,70	2017NE02266	Ótimo
67456	Scanner Kodak III50	DVPGE/TJ	Coordenadoria de Estatística	NF34342	09/01/2018	R\$ 897,70	2017NE02266	Ótimo
67457	Scanner Kodak III50	CIANORI	Salas do Cartório	NF34342	09/01/2018	R\$ 897,70	2017NE02266	Ótimo
67458	Scanner Kodak III50	CIPFIG	Salas do Cartório	NF34342	09/01/2018	R\$ 897,70	2017NE02266	Ótimo
67459	Scanner Kodak III50	STCERT/CGJ	Setor de Certidão da CGJ	NF34342	09/01/2018	R\$ 897,70	2017NE02266	Ótimo
67460	Scanner Kodak III50	CICODA	Salas do Cartório	NF34342	09/01/2018	R\$ 897,70	2017NE02266	Ótimo
67461	Scanner Kodak III50	CIITAMA	Salas do Cartório	NF34342	09/01/2018	R\$ 897,70	2017NE02266	Ótimo
67462	Scanner Kodak III50	CODP2G/TJ	Coord. Distribuição Processual 2º	NF34342	09/01/2018	R\$ 897,70	2017NE02266	Ótimo
67463	Scanner Kodak III50	COJ1G/FHR	Coord. de Protocolo Judicial de 1º	NF34342	09/01/2018	R\$ 897,70	2017NE02266	Ótimo
67464	Scanner Kodak III50	JECR18/UNL	Salas do Cartório	NF34342	09/01/2018	R\$ 897,70	2017NE02266	Ótimo
67465	Scanner Kodak III50	CGJ	Setor de Correição da C.G.J.	NF34342	09/01/2018	R\$ 897,70	2017NE02266	Ótimo
67466	Scanner Kodak III50	VEPC/FHR	Salas do Cartório	NF34342	09/01/2018	R\$ 897,70	2017NE02266	Ótimo
67467	Scanner Kodak III50	JUICV/SEC	Juizado da Inf. e Juv. Cível:	NF34342	09/01/2018	R\$ 897,70	2017NE02266	Ótimo
67468	Scanner Kodak III50	CINAIRAO	Salas do Cartório	NF34342	09/01/2018	R\$ 897,70	2017NE02266	Ótimo
67469	Scanner Kodak III50	DVTICP/TJ	Salas do PROJUD no Anexo	NF34342	09/01/2018	R\$ 897,70	2017NE02266	Ótimo
67470	Scanner Kodak III50	DVTICP/TJ	Salas do PROJUD no Anexo	NF34342	09/01/2018	R\$ 897,70	2017NE02266	Ótimo
67471	Scanner Kodak III50	CICANU	Salas do Cartório	NF34342	09/01/2018	R\$ 897,70	2017NE02266	Ótimo
67472	Scanner Kodak III50	CICOA/1V	Salas do Cartório	NF34342	09/01/2018	R\$ 897,70	2017NE02266	Ótimo
67473	Scanner Kodak III50	DVCC/TJ	Divisão de Contratos e Convênios	NF34342	09/01/2018	R\$ 897,70	2017NE02266	Ótimo
67474	Scanner Kodak III50	PTJ/TJ	Salas do Protocolo	NF34342	09/01/2018	R\$ 897,70	2017NE02266	Ótimo
67475	Scanner Kodak III50	JUICV/SEC	Juizado da Inf. e Juv. Cível:	NF34342	09/01/2018	R\$ 897,70	2017NE02266	Ótimo
67476	Scanner Kodak III50	CIPFIG	Salas do Cartório	NF34342	09/01/2018	R\$ 897,70	2017NE02266	Ótimo
67477	Scanner Kodak III50	CIMANI/1V	Salas do Cartório	NF34342	09/01/2018	R\$ 897,70	2017NE02266	Ótimo
67478	Scanner Kodak III50	DVTICP/TJ	Salas do PROJUD no Anexo	NF34342	09/01/2018	R\$ 897,70	2017NE02266	Ótimo
67479	Scanner Kodak III50	VEMEPA/FHR	SALAS DO CARTÓRIO	NF34342	09/01/2018	R\$ 897,70	2017NE02266	Ótimo
67480	Scanner Kodak III50	JUICV/SEC	Juizado da Inf. e Juv. Cível:	NF34342	09/01/2018	R\$ 897,70	2017NE02266	Ótimo
67481	Scanner Kodak III50	JECR18/UNL	Salas do Cartório	NF34342	09/01/2018	R\$ 897,70	2017NE02266	Ótimo
67482	Scanner Kodak III50	GABDPCCJ/TJ	Gabinete	NF34342	09/01/2018	R\$ 897,70	2017NE02266	Ótimo
67483	Scanner Kodak III50	SP/DVPM	Setor de Patrimonio - FHR	NF34342	09/01/2018	R\$ 897,70	2017NE02266	Ótimo
67484	Scanner Kodak III50	DVTIC/CAJFL	DataCenter	NF34342	09/01/2018	R\$ 897,70	2017NE02266	Ótimo

O original deste documento é eletrônico e foi assinado digitalmente por EDUARDO MARTINS DE SOUZA e DOMINGOS JORGE CHALUB PEREIRA. Para verificar a autenticidade desta cópia impressa, acesse o site <https://ca.jtiam.jus.br/atuacao/visual.php?s=30> e informe o nº do processo, o nome do usuário e o código de verificação.













68037	Mesa de Centro, Vidro, 0,41x1,0x0,60 M (AxLxP)	SP/DVPM	Estoque material novo	NF959	23/03/2018	R\$ 815,00	2018NE00183	Ótimo
68038	Mesa de Centro, Vidro, 0,41x1,0x0,60 M (AxLxP)	SP/DVPM	Estoque material novo	NF959	23/03/2018	R\$ 815,00	2018NE00183	Ótimo
68039	Mesa de Centro, Vidro, 0,41x1,0x0,60 M (AxLxP)	SP/DVPM	Estoque material novo	NF959	23/03/2018	R\$ 815,00	2018NE00183	Ótimo
68040	Mesa de Centro, Vidro, 0,41x1,0x0,60 M (AxLxP)	SP/DVPM	Estoque material novo	NF959	23/03/2018	R\$ 815,00	2018NE00183	Ótimo
68041	PROJETOR	ESMAM	Escola Superior da Magistratura	NF728	05/03/2018	R\$ 2.010,81	2018NE00221	Ótimo
68042	PROJETOR	SINF/FMHR	Sala do Setor de Suporte/FMHR	NF728	05/03/2018	R\$ 2.010,81	2018NE00221	Ótimo
68043	PROJETOR	COIJ/TORRE CÍVEL	Coordenadoria da Infância e	NF728	05/03/2018	R\$ 2.010,81	2018NE00221	Ótimo
68044	cadeira fixa, sem braços, empilhável	JEFPEM/FHR	Salas do Cartório	NF2188	28/03/2018	R\$ 215,00	2017NE22216	Ótimo
68045	cadeira fixa, sem braços, empilhável	DVENG/TJ	Divisão de Engenharia	NF2188	28/03/2018	R\$ 215,00	2017NE22216	Ótimo
68046	cadeira fixa, sem braços, empilhável	JEFPEM/FHR	Salas do Cartório	NF2188	28/03/2018	R\$ 215,00	2017NE22216	Ótimo
68047	cadeira fixa, sem braços, empilhável	3VFAM/FAM	Salas do Cartório	NF2188	28/03/2018	R\$ 215,00	2017NE22216	Ótimo
68048	cadeira fixa, sem braços, empilhável	DVENG/TJ	Divisão de Engenharia	NF2188	28/03/2018	R\$ 215,00	2017NE22216	Ótimo
68049	cadeira fixa, sem braços, empilhável	JEFPEM/FHR	Salas do Cartório	NF2188	28/03/2018	R\$ 215,00	2017NE22216	Ótimo
68050	cadeira fixa, sem braços, empilhável	DVENG/TJ	Divisão de Engenharia	NF2188	28/03/2018	R\$ 215,00	2017NE22216	Ótimo
68051	cadeira fixa, sem braços, empilhável	JEFPEM/FHR	Salas do Cartório	NF2188	28/03/2018	R\$ 215,00	2017NE22216	Ótimo
68052	cadeira fixa, sem braços, empilhável	DVENG/TJ	Divisão de Engenharia	NF2188	28/03/2018	R\$ 215,00	2017NE22216	Ótimo
68053	cadeira fixa, sem braços, empilhável	DVENG/TJ	Divisão de Engenharia	NF2188	28/03/2018	R\$ 215,00	2017NE22216	Ótimo
68054	cadeira fixa, sem braços, empilhável	JEFPEM/FHR	Salas do Cartório	NF2188	28/03/2018	R\$ 215,00	2017NE22216	Ótimo
68055	cadeira fixa, sem braços, empilhável	DVENG/TJ	Divisão de Engenharia	NF2188	28/03/2018	R\$ 215,00	2017NE22216	Ótimo
68056	cadeira fixa, sem braços, empilhável	DVENG/TJ	Divisão de Engenharia	NF2188	28/03/2018	R\$ 215,00	2017NE22216	Ótimo
68057	cadeira fixa, sem braços, empilhável	DVENG/TJ	Divisão de Engenharia	NF2188	28/03/2018	R\$ 215,00	2017NE22216	Ótimo
68058	cadeira fixa, sem braços, empilhável	JEFPEM/FHR	Salas do Cartório	NF2188	28/03/2018	R\$ 215,00	2017NE22216	Ótimo
68059	cadeira fixa, sem braços, empilhável	3VFAM/FAM	Salas do Cartório	NF2188	28/03/2018	R\$ 215,00	2017NE22216	Ótimo
68060	cadeira fixa, sem braços, empilhável	DVENG/TJ	Divisão de Engenharia	NF2188	28/03/2018	R\$ 215,00	2017NE22216	Ótimo
68061	cadeira fixa, sem braços, empilhável	3VFAM/FAM	Salas do Cartório	NF2188	28/03/2018	R\$ 215,00	2017NE22216	Ótimo
68062	cadeira fixa, sem braços, empilhável	DVENG/TJ	Divisão de Engenharia	NF2188	28/03/2018	R\$ 215,00	2017NE22216	Ótimo
68063	cadeira fixa, sem braços, empilhável	3VFAM/FAM	Salas do Cartório	NF2188	28/03/2018	R\$ 215,00	2017NE22216	Ótimo
68064	cadeira fixa, sem braços, empilhável	SP/DVPM	Materiais a Localizar	NF2188	28/03/2018	R\$ 215,00	2017NE22216	Ótimo
68065	cadeira fixa, sem braços, empilhável	SP/DVPM	Materiais a Localizar	NF2188	28/03/2018	R\$ 215,00	2017NE22216	Ótimo
68066	cadeira fixa, sem braços, empilhável	SP/DVPM	Materiais a Localizar	NF2188	28/03/2018	R\$ 215,00	2017NE22216	Ótimo
68067	cadeira fixa, sem braços, empilhável	JUICV/SEC	Juizado da Inf. e Juv. Cível:	NF2188	28/03/2018	R\$ 215,00	2017NE22216	Ótimo
68068	cadeira fixa, sem braços, empilhável	SP/DVPM	Materiais a Localizar	NF2188	28/03/2018	R\$ 215,00	2017NE22216	Ótimo
68069	cadeira fixa, sem braços, empilhável	SP/DVPM	Materiais a Localizar	NF2188	28/03/2018	R\$ 215,00	2017NE22216	Ótimo
68070	cadeira fixa, sem braços, empilhável	SP/DVPM	Materiais a Localizar	NF2188	28/03/2018	R\$ 215,00	2017NE22216	Ótimo
68071	cadeira fixa, sem braços, empilhável	SP/DVPM	Materiais a Localizar	NF2188	28/03/2018	R\$ 215,00	2017NE22216	Ótimo
68072	cadeira fixa, sem braços, empilhável	SP/DVPM	Materiais a Localizar	NF2188	28/03/2018	R\$ 215,00	2017NE22216	Ótimo
68073	cadeira fixa, sem braços, empilhável	SP/DVPM	Materiais a Localizar	NF2188	28/03/2018	R\$ 215,00	2017NE22216	Ótimo
68074	cadeira fixa, sem braços, empilhável	SP/DVPM	Materiais a Localizar	NF2188	28/03/2018	R\$ 215,00	2017NE22216	Ótimo
68075	cadeira fixa, sem braços, empilhável	SP/DVPM	Materiais a Localizar	NF2188	28/03/2018	R\$ 215,00	2017NE22216	Ótimo
68076	cadeira fixa, sem braços, empilhável	SP/DVPM	Materiais a Localizar	NF2188	28/03/2018	R\$ 215,00	2017NE22216	Ótimo
68077	cadeira fixa, sem braços, empilhável	SP/DVPM	Materiais a Localizar	NF2188	28/03/2018	R\$ 215,00	2017NE22216	Ótimo
68078	cadeira fixa, sem braços, empilhável	SP/DVPM	Materiais a Localizar	NF2188	28/03/2018	R\$ 215,00	2017NE22216	Ótimo
68079	cadeira fixa, sem braços, empilhável	SP/DVPM	Materiais a Localizar	NF2188	28/03/2018	R\$ 215,00	2017NE22216	Ótimo
68080	cadeira fixa, sem braços, empilhável	SP/DVPM	Materiais a Localizar	NF2188	28/03/2018	R\$ 215,00	2017NE22216	Ótimo
68081	cadeira fixa, sem braços, empilhável	SP/DVPM	Materiais a Localizar	NF2188	28/03/2018	R\$ 215,00	2017NE22216	Ótimo
68082	cadeira fixa, sem braços, empilhável	SP/DVPM	Materiais a Localizar	NF2188	28/03/2018	R\$ 215,00	2017NE22216	Ótimo
68083	cadeira fixa, sem braços, empilhável	SP/DVPM	Materiais a Localizar	NF2188	28/03/2018	R\$ 215,00	2017NE22216	Ótimo
68084	CADEIRA GIRATÓRIA COM BRAÇOS	GABDDJCP/TJ	Gabinete	NF2188	28/03/2018	R\$ 729,00	2017NE22216	Ótimo
68085	CADEIRA GIRATÓRIA COM BRAÇOS	GABDDJCP/TJ	Gabinete	NF2188	28/03/2018	R\$ 729,00	2017NE22216	Ótimo
68086	CADEIRA GIRATÓRIA COM BRAÇOS	GABDDJCP/TJ	Gabinete	NF2188	28/03/2018	R\$ 729,00	2017NE22216	Ótimo
68087	CADEIRA GIRATÓRIA COM BRAÇOS	GABDDJCP/TJ	Gabinete	NF2188	28/03/2018	R\$ 729,00	2017NE22216	Ótimo
68088	CADEIRA GIRATÓRIA COM BRAÇOS	GABDDJCP/TJ	Gabinete	NF2188	28/03/2018	R\$ 729,00	2017NE22216	Ótimo
68089	CADEIRA GIRATÓRIA COM BRAÇOS	GABDDJCP/TJ	Gabinete	NF2188	28/03/2018	R\$ 729,00	2017NE22216	Ótimo
68090	CADEIRA GIRATÓRIA COM BRAÇOS	GABDAJMC/TJ	Gabinete	NF2188	28/03/2018	R\$ 729,00	2017NE22216	Ótimo
68091	CADEIRA GIRATÓRIA COM BRAÇOS	GABDAJMC/TJ	Gabinete	NF2188	28/03/2018	R\$ 729,00	2017NE22216	Ótimo
68092	CADEIRA GIRATÓRIA COM BRAÇOS	GABDAJMC/TJ	Gabinete	NF2188	28/03/2018	R\$ 729,00	2017NE22216	Ótimo
68093	CADEIRA GIRATÓRIA COM BRAÇOS	GABDALCG	Gab. Des. Airton Luis Corrêa	NF2188	28/03/2018	R\$ 729,00	2017NE22216	Ótimo
68094	CADEIRA GIRATÓRIA COM BRAÇOS	GABDALCG	Gab. Des. Airton Luis Corrêa	NF2188	28/03/2018	R\$ 729,00	2017NE22216	Ótimo
68095	CADEIRA GIRATÓRIA COM BRAÇOS	VCM6/FHR	Salas do Cartório	NF2188	28/03/2018	R\$ 729,00	2017NE22216	Ótimo
68096	CADEIRA GIRATÓRIA COM BRAÇOS	JECR17/FMV	Salas do Cartório	NF2188	28/03/2018	R\$ 729,00	2017NE22216	Ótimo
68097	CADEIRA GIRATÓRIA COM BRAÇOS	JECR17/FMV	Salas do Cartório	NF2188	28/03/2018	R\$ 729,00	2017NE22216	Ótimo
68098	CADEIRA GIRATÓRIA COM BRAÇOS	JECR17/FMV	Salas do Cartório	NF2188	28/03/2018	R\$ 729,00	2017NE22216	Ótimo
68099	CADEIRA GIRATÓRIA COM BRAÇOS	JECR17/FMV	Salas do Cartório	NF2188	28/03/2018	R\$ 729,00	2017NE22216	Ótimo
68100	CADEIRA GIRATÓRIA COM BRAÇOS	JECR17/FMV	Salas do Cartório	NF2188	28/03/2018	R\$ 729,00	2017NE22216	Ótimo
68101	CADEIRA GIRATÓRIA COM BRAÇOS	CIIRAN/2V	Salas do Cartório	NF2188	28/03/2018	R\$ 729,00	2017NE22216	Ótimo
68102	CADEIRA GIRATÓRIA COM BRAÇOS	JJ/ONIBUS	Dr. Alexandre Novais	NF2188	28/03/2018	R\$ 729,00	2017NE22216	Ótimo
68103	CADEIRA GIRATÓRIA COM BRAÇOS	GABDPCC/LTJ	Gabinete	NF2188	28/03/2018	R\$ 729,00	2017NE22216	Ótimo
68104	CADEIRA GIRATÓRIA COM BRAÇOS	GABDPCC/LTJ	Gabinete	NF2188	28/03/2018	R\$ 729,00	2017NE22216	Ótimo
68105	CADEIRA GIRATÓRIA COM BRAÇOS	GABDPCC/LTJ	Gabinete	NF2188	28/03/2018	R\$ 729,00	2017NE22216	Ótimo
68106	CADEIRA GIRATÓRIA COM BRAÇOS	GABDPCC/LTJ	Gabinete	NF2188	28/03/2018	R\$ 729,00	2017NE22216	Ótimo
68107	CADEIRA GIRATÓRIA COM BRAÇOS	3VFAM/FAM	Salas do Cartório	NF2188	28/03/2018	R\$ 729,00	2017NE22216	Ótimo
68108	CADEIRA GIRATÓRIA COM BRAÇOS	3VFAM/FAM	Salas do Cartório	NF2188	28/03/2018	R\$ 729,00	2017NE22216	Ótimo
68109	CADEIRA GIRATÓRIA COM BRAÇOS	CISGCACH	Salas do Cartório	NF2188	28/03/2018	R\$ 729,00	2017NE22216	Ótimo
68110	CADEIRA GIRATÓRIA COM BRAÇOS	SCCM/TJ	Secretaria do Conselho da	NF2188	28/03/2018	R\$ 729,00	2017NE22216	Ótimo
68111	CADEIRA GIRATÓRIA COM BRAÇOS	SCCM/TJ	Secretaria do Conselho da	NF2188	28/03/2018	R\$ 729,00	2017NE22216	Ótimo
68112	CADEIRA GIRATÓRIA COM BRAÇOS	JECVDFCM1/FAM	Salas do Cartório	NF2188	28/03/2018	R\$ 729,00	2017NE22216	Ótimo
68113	CADEIRA GIRATÓRIA COM BRAÇOS	JECVDFCM1/FAM	Salas do Cartório	NF2188	28/03/2018	R\$ 729,00	2017NE22216	Ótimo
68114	Cadeira Giratória tipo Presidente	SECGAD/TJ	Secretaria Geral de Administração	NF2188	28/03/2018	R\$ 1.920,00	2017NE22216	Ótimo
68115	Cadeira Giratória tipo Presidente	GABDALCG	Gab. Des. Airton Luis Corrêa	NF2188	28/03/2018	R\$ 1.920,00	2017NE22216	Ótimo
68116	Cadeira Giratória tipo Presidente	GCGJ/AM	Gab. da Corregedoria Geral de	NF2188	28/03/2018	R\$ 1.920,00	2017NE22216	Ótimo
68117	Cadeira Giratória tipo Presidente	SP/DVPM	Setor de Patrimonio - FHR	NF2188	28/03/2018	R\$ 1.920,00	2017NE22216	Ótimo
68118	Cadeira Giratória tipo Presidente	GABDPCC/LTJ	Gabinete	NF2188	28/03/2018	R\$ 1.920,00	2017NE22216	Ótimo
68119	Cadeira Giratória tipo Presidente	CCCV1/TJ	Plenário	NF2188	28/03/2018	R\$ 1.920,00	2017NE22216	Ótimo
68120	Cadeira Giratória tipo Presidente	GCGJ/AM	Gab. da Corregedoria Geral de	NF2188	28/03/2018	R\$ 1.920,00	2017NE22216	Ótimo
68121	Cadeira Giratória tipo Presidente	GABDMGPF/TJ	Gabinete	NF2188	28/03/2018	R\$ 1.920,00	2017NE22216	Ótimo
68122	Cadeira Giratória tipo Presidente	VEDCSA2/FHR	Salas do Cartório	NF2188	28/03/2018	R\$ 1.920,00	2017NE22216	Ótimo
68123	Cadeira Giratória tipo Presidente	CGJ	Assessoria dos Juizes Auxiliares 3	NF2188	28/03/2018	R\$ 1.920,00	2017NE22216	Ótimo
68124	Cadeira Giratória tipo Presidente	GABDMPSGM/TJ	Gabinete	NF2188	28/03/2018	R\$ 1.920,00	2017NE22216	Ótimo
68125	Cadeira Giratória tipo Presidente	SCTPLE/TJ	Secretaria do Tribunal Pleno	NF2188	28/03/2018	R\$ 1.920,00	2017NE22216	Ótimo
68126	Cadeira Giratória tipo Presidente	GCGJ/AM	Gab. da Corregedoria Geral de	NF2188	28/03/2018	R\$ 1.920,00	2017NE22216	Ótimo
68127	Cadeira Giratória tipo Presidente	GABDCMSR/TJ	Sala do Gabinete da Desa Carla	NF2188	28/03/2018	R\$ 1.920,00	2017NE22216	Ótimo
68128	Cadeira Giratória tipo Presidente	GCGJ/AM	Gab. da Corregedoria Geral de	NF2188	28/03/2018	R\$ 1.920,00	2017NE22216	Ótimo















Table with columns: ID, Description, Process Number, Date, Amount, and Status. It lists numerous entries for 'MiniCPU - POSITIVO MASTER C610 MINIPRO' across various departments and courts in Brazil.

O original deste documento é eletrônico e foi assinado digitalmente por EDUARDO MARTINS DE SOUZA e DOMINGOS JORGE CHALUB PEREIRA. Para verificar a autenticidade desta cópia impressa, acesse o site https://ca.jtiam.jus.br/atuacao/visual.php?s=50 e envie mensagem para: ca.jtiam@tj.jus.br





69053	TECLADO.	DVTIC/TJ	Sala da Div.Tec. Inf. e	NF92435	31/05/2018	R\$	42,53	2018NE00696	Ótimo
69054	TECLADO.	DVTIC/TJ	Sala da Div.Tec. Inf. e	NF92435	31/05/2018	R\$	42,53	2018NE00696	Ótimo
69055	TECLADO.	DVTIC/TJ	Sala da Div.Tec. Inf. e	NF92435	31/05/2018	R\$	42,53	2018NE00696	Ótimo
69056	TECLADO.	STAM/TJ	SALA DA ASSISTENCIA MILITAR DA	NF92435	31/05/2018	R\$	42,53	2018NE00696	Ótimo
69057	TECLADO.	GABDCMSR/TJ	Sala do Gabinete da Desa Carla	NF92435	31/05/2018	R\$	42,53	2018NE00696	Ótimo
69058	TECLADO.	SECJUDIC/TJ	Secretaria Judiciária	NF92435	31/05/2018	R\$	42,53	2018NE00696	Ótimo
69059	TECLADO.	GABDDL/TJ	Gabinete	NF92435	31/05/2018	R\$	42,53	2018NE00696	Ótimo
69060	TECLADO.	GABDDL/TJ	Gabinete	NF92435	31/05/2018	R\$	42,53	2018NE00696	Ótimo
69061	TECLADO.	GABDDL/TJ	Gabinete	NF92435	31/05/2018	R\$	42,53	2018NE00696	Ótimo
69062	TECLADO.	GABDDL/TJ	Gabinete	NF92435	31/05/2018	R\$	42,53	2018NE00696	Ótimo
69063	TECLADO.	GABDDL/TJ	Gabinete	NF92435	31/05/2018	R\$	42,53	2018NE00696	Ótimo
69064	TECLADO.	GABDDL/TJ	Gabinete	NF92435	31/05/2018	R\$	42,53	2018NE00696	Ótimo
69065	TECLADO.	GABDDL/TJ	Gabinete	NF92435	31/05/2018	R\$	42,53	2018NE00696	Ótimo
69066	TECLADO.	GABDDL/TJ	Gabinete	NF92435	31/05/2018	R\$	42,53	2018NE00696	Ótimo
69067	TECLADO.	GABDDL/TJ	Gabinete	NF92435	31/05/2018	R\$	42,53	2018NE00696	Ótimo
69068	TECLADO.	GABDDL/TJ	Gabinete	NF92435	31/05/2018	R\$	42,53	2018NE00696	Ótimo
69069	TECLADO.	SECJUDIC/TJ	home office	NF92435	31/05/2018	R\$	42,53	2018NE00696	Ótimo
69070	TECLADO.	GABDCMSR/TJ	Sala do Gabinete da Desa Carla	NF92435	31/05/2018	R\$	42,53	2018NE00696	Ótimo
69071	TECLADO.	DVENG/TJ	Divisão de Engenharia	NF92435	31/05/2018	R\$	42,53	2018NE00696	Ótimo
69072	TECLADO.	9JECV/FAM	Salas do Cartório	NF92435	31/05/2018	R\$	42,53	2018NE00696	Ótimo
69073	TECLADO.	SECJUDIC/TJ	Secretaria Judiciária	NF92435	31/05/2018	R\$	42,53	2018NE00696	Ótimo
69074	TECLADO.	SECJUDIC/TJ	Secretaria Judiciária	NF92435	31/05/2018	R\$	42,53	2018NE00696	Ótimo
69075	TECLADO.	SECJUDIC/TJ	Secretaria Judiciária	NF92435	31/05/2018	R\$	42,53	2018NE00696	Ótimo
69076	TECLADO.	SP/DVPM	Estoque material novo	NF92435	31/05/2018	R\$	42,53	2018NE00696	Ótimo
69077	TECLADO.	GABDCMSR/TJ	Sala do Gabinete da Desa Carla	NF92435	31/05/2018	R\$	42,53	2018NE00696	Ótimo
69078	TECLADO.	VECDSCA2/FHR	Salas do Cartório	NF92435	31/05/2018	R\$	42,53	2018NE00696	Ótimo
69079	TECLADO.	GABDPCC/LTJ	Gabinete	NF92435	31/05/2018	R\$	42,53	2018NE00696	Ótimo
69080	TECLADO.	SECJUDIC/TJ	Secretaria Judiciária	NF92435	31/05/2018	R\$	42,53	2018NE00696	Ótimo
69081	TECLADO.	SECGAD/TJ	Secretaria Geral de Administração	NF92435	31/05/2018	R\$	42,53	2018NE00696	Ótimo
69082	TECLADO.	STJAXUP/TJ	Setor dos Juizes Aux da	NF92435	31/05/2018	R\$	42,53	2018NE00696	Ótimo
69083	TECLADO.	SECGAD/TJ	Secretaria Geral de Administração	NF92435	31/05/2018	R\$	42,53	2018NE00696	Ótimo
69084	TECLADO.	SECGAD/TJ	Secretaria Geral de Administração	NF92435	31/05/2018	R\$	42,53	2018NE00696	Ótimo
69085	TECLADO.	SECGAD/TJ	Secretaria Geral de Administração	NF92435	31/05/2018	R\$	42,53	2018NE00696	Ótimo
69086	TECLADO.	SECGAD/TJ	Secretaria Geral de Administração	NF92435	31/05/2018	R\$	42,53	2018NE00696	Ótimo
69087	TECLADO.	SECGAD/TJ	Secretaria Geral de Administração	NF92435	31/05/2018	R\$	42,53	2018NE00696	Ótimo
69088	TECLADO.	STJAXUP/TJ	Setor dos Juizes Aux da	NF92435	31/05/2018	R\$	42,53	2018NE00696	Ótimo
69089	TECLADO.	CGCJ/AM	Gab. da Corregedoria Geral de	NF92435	31/05/2018	R\$	42,53	2018NE00696	Ótimo
69090	TECLADO.	AASGA/TJ	Sala Ass. Adm. e Juridica da	NF92435	31/05/2018	R\$	42,53	2018NE00696	Ótimo
69091	TECLADO.	SECGAD/TJ	Secretaria Geral de Administração	NF92435	31/05/2018	R\$	42,53	2018NE00696	Ótimo
69092	TECLADO.	DVTIC/TJ	Sala da Div.Tec. Inf. e	NF92435	31/05/2018	R\$	42,53	2018NE00696	Ótimo
69093	TECLADO.	SP/DVPM	Setor de Patrimonio - FHR	NF92435	31/05/2018	R\$	42,53	2018NE00696	Ótimo
69094	TECLADO.	AASGA/TJ	Sala Ass. Adm. e Juridica da	NF92435	31/05/2018	R\$	42,53	2018NE00696	Ótimo
69095	TECLADO.	AASGA/TJ	Sala Ass. Adm. e Juridica da	NF92435	31/05/2018	R\$	42,53	2018NE00696	Ótimo
69096	TECLADO.	GABDPCC/LTJ	Gabinete	NF92435	31/05/2018	R\$	42,53	2018NE00696	Ótimo
69097	TECLADO.	SECGAD/TJ	Secretaria Geral de Administração	NF92435	31/05/2018	R\$	42,53	2018NE00696	Ótimo
69098	TECLADO.	VTJ2/FHR	Salas do Cartório	NF92435	31/05/2018	R\$	42,53	2018NE00696	Ótimo
69099	TECLADO.	SNAJV/FHR	Sala do Setor	NF92435	31/05/2018	R\$	42,53	2018NE00696	Ótimo
69100	TECLADO.	GABDJJAS/TJ	Gabinete	NF92435	31/05/2018	R\$	42,53	2018NE00696	Ótimo
69101	TECLADO.	SNAJV/FHR	Sala do Setor	NF92435	31/05/2018	R\$	42,53	2018NE00696	Ótimo
69102	TECLADO.	UPJ1/FHR	20ª Vara Cível	NF92435	31/05/2018	R\$	42,53	2018NE00696	Ótimo
69103	TECLADO.	DVENG/TJ	Divisão de Engenharia	NF92435	31/05/2018	R\$	42,53	2018NE00696	Ótimo
69104	TECLADO.	DVENG/TJ	Divisão de Engenharia	NF92435	31/05/2018	R\$	42,53	2018NE00696	Ótimo
69105	TECLADO.	GABDJMLL/TJ	Gabinete	NF92435	31/05/2018	R\$	42,53	2018NE00696	Ótimo
69106	TECLADO.	DVENG/TJ	Divisão de Engenharia	NF92435	31/05/2018	R\$	42,53	2018NE00696	Ótimo
69107	TECLADO.	GABPRES	Gabinete da Presidencia	NF92435	31/05/2018	R\$	42,53	2018NE00696	Ótimo
69108	TECLADO.	GABVPRES/TJ	Gabinete da Vice-Presidência	NF92435	31/05/2018	R\$	42,53	2018NE00696	Ótimo
69109	TECLADO.	16JECV/FAM	Salas do Cartório	NF92435	31/05/2018	R\$	42,53	2018NE00696	Ótimo
69110	TECLADO.	STJAXUP/TJ	Salas dos Juizes Aux da Vice	NF92435	31/05/2018	R\$	42,53	2018NE00696	Ótimo
69111	TECLADO.	SCTPLE/TJ	Secretaria do Tribunal Pleno	NF92435	31/05/2018	R\$	42,53	2018NE00696	Ótimo
69112	TECLADO.	SP/DVPM	Materiais a Localizar	NF92435	31/05/2018	R\$	42,53	2018NE00696	Ótimo
69113	TECLADO.	SCTPLE/TJ	Secretaria do Tribunal Pleno	NF92435	31/05/2018	R\$	42,53	2018NE00696	Ótimo
69114	TECLADO.	GABDAL/TJ	Sala do Gab. do Des. Aristoteles	NF92435	31/05/2018	R\$	42,53	2018NE00696	Ótimo
69115	TECLADO.	SCTPLE/TJ	Secretaria do Tribunal Pleno	NF92435	31/05/2018	R\$	42,53	2018NE00696	Ótimo
69116	TECLADO.	SCTPLE/TJ	Secretaria do Tribunal Pleno	NF92435	31/05/2018	R\$	42,53	2018NE00696	Ótimo
69117	TECLADO.	VCM2/FHR	Salas do Cartório	NF92435	31/05/2018	R\$	42,53	2018NE00696	Ótimo
69118	TECLADO.	SP/DVPM	Estoque material novo	NF92435	31/05/2018	R\$	42,53	2018NE00696	Ótimo
69119	TECLADO.	STAPP/TJ	Setor de Apoio ao Pleno e	NF92435	31/05/2018	R\$	42,53	2018NE00696	Ótimo
69120	TECLADO.	STAPP/TJ	Setor de Apoio ao Pleno e	NF92435	31/05/2018	R\$	42,53	2018NE00696	Ótimo
69121	TECLADO.	STAPP/TJ	Setor de Apoio ao Pleno e	NF92435	31/05/2018	R\$	42,53	2018NE00696	Ótimo
69122	TECLADO.	STAPP/TJ	Setor de Apoio ao Pleno e	NF92435	31/05/2018	R\$	42,53	2018NE00696	Ótimo
69123	TECLADO.	STAPP/TJ	Setor de Apoio ao Pleno e	NF92435	31/05/2018	R\$	42,53	2018NE00696	Ótimo
69124	TECLADO.	STAPP/TJ	Setor de Apoio ao Pleno e	NF92435	31/05/2018	R\$	42,53	2018NE00696	Ótimo
69125	TECLADO.	STAPP/TJ	Setor de Apoio ao Pleno e	NF92435	31/05/2018	R\$	42,53	2018NE00696	Ótimo
69126	TECLADO.	STAPP/TJ	Setor de Apoio ao Pleno e	NF92435	31/05/2018	R\$	42,53	2018NE00696	Ótimo
69127	TECLADO.	STAPP/TJ	Setor de Apoio ao Pleno e	NF92435	31/05/2018	R\$	42,53	2018NE00696	Ótimo
69128	TECLADO.	STAPP/TJ	Setor de Apoio ao Pleno e	NF92435	31/05/2018	R\$	42,53	2018NE00696	Ótimo
69129	TECLADO.	STAPP/TJ	Setor de Apoio ao Pleno e	NF92435	31/05/2018	R\$	42,53	2018NE00696	Ótimo
69130	TECLADO.	STAPP/TJ	Setor de Apoio ao Pleno e	NF92435	31/05/2018	R\$	42,53	2018NE00696	Ótimo
69131	TECLADO.	STAPP/TJ	Setor de Apoio ao Pleno e	NF92435	31/05/2018	R\$	42,53	2018NE00696	Ótimo
69132	TECLADO.	STAPP/TJ	Setor de Apoio ao Pleno e	NF92435	31/05/2018	R\$	42,53	2018NE00696	Ótimo
69133	TECLADO.	STAPP/TJ	Setor de Apoio ao Pleno e	NF92435	31/05/2018	R\$	42,53	2018NE00696	Ótimo
69134	TECLADO.	STAPP/TJ	Setor de Apoio ao Pleno e	NF92435	31/05/2018	R\$	42,53	2018NE00696	Ótimo
69135	TECLADO.	STAPP/TJ	Setor de Apoio ao Pleno e	NF92435	31/05/2018	R\$	42,53	2018NE00696	Ótimo
69136	TECLADO.	STAPP/TJ	Setor de Apoio ao Pleno e	NF92435	31/05/2018	R\$	42,53	2018NE00696	Ótimo
69137	TECLADO.	STAPP/TJ	Setor de Apoio ao Pleno e	NF92435	31/05/2018	R\$	42,53	2018NE00696	Ótimo
69138	TECLADO.	STAPP/TJ	Setor de Apoio ao Pleno e	NF92435	31/05/2018	R\$	42,53	2018NE00696	Ótimo
69139	TECLADO.	STAPP/TJ	Setor de Apoio ao Pleno e	NF92435	31/05/2018	R\$	42,53	2018NE00696	Ótimo
69140	TECLADO.	STAPP/TJ	Setor de Apoio ao Pleno e	NF92435	31/05/2018	R\$	42,53	2018NE00696	Ótimo
69141	TECLADO.	STAPP/TJ	Setor de Apoio ao Pleno e	NF92435	31/05/2018	R\$	42,53	2018NE00696	Ótimo
69142	TECLADO.	STAPP/TJ	Setor de Apoio ao Pleno e	NF92435	31/05/2018	R\$	42,53	2018NE00696	Ótimo
69143	TECLADO.	STAPP/TJ	Setor de Apoio ao Pleno e	NF92435	31/05/2018	R\$	42,53	2018NE00696	Ótimo
69144	TECLADO.	STAPP/TJ	Setor de Apoio ao Pleno e	NF92435	31/05/2018	R\$	42,53	2018NE00696	Ótimo

69145	TECLADO.	STAPP/TJ	Setor de Apoio ao Pleno e	NF92435	31/05/2018	R\$	42,53	2018NE00696	Ótimo
69146	TECLADO.	STAPP/TJ	Setor de Apoio ao Pleno e	NF92435	31/05/2018	R\$	42,53	2018NE00696	Ótimo
69147	TECLADO.	STAPP/TJ	Setor de Apoio ao Pleno e	NF92435	31/05/2018	R\$	42,53	2018NE00696	Ótimo
69148	TECLADO.	STAPP/TJ	Setor de Apoio ao Pleno e	NF92435	31/05/2018	R\$	42,53	2018NE00696	Ótimo
69149	TECLADO.	16JECV/FAM	Salas do Cartório	NF92435	31/05/2018	R\$	42,53	2018NE00696	Ótimo
69150	TECLADO.	VEUTE1/FHR	Salas do Cartório	NF92435	31/05/2018	R\$	42,53	2018NE00696	Ótimo
69151	TECLADO.	SP/DVPM	Materiais a Localizar	NF92435	31/05/2018	R\$	42,53	2018NE00696	Ótimo
69152	TECLADO.	GABDALT/TJ	Sala do Gab. do Des. Aristoteles	NF92435	31/05/2018	R\$	42,53	2018NE00696	Ótimo
69153	TECLADO.	GABDALT/TJ	Sala do Gab. do Des. Aristoteles	NF92435	31/05/2018	R\$	42,53	2018NE00696	Ótimo
69154	TECLADO.	VCM5/FHR	Salas do Cartório	NF92435	31/05/2018	R\$	42,53	2018NE00696	Ótimo
69155	TECLADO.	GABPRES	Gabinete da Presidencia	NF92435	31/05/2018	R\$	42,53	2018NE00696	Ótimo
69156	TECLADO.	GABDALT/TJ	Sala do Gab. do Des. Aristoteles	NF92435	31/05/2018	R\$	42,53	2018NE00696	Ótimo
69157	TECLADO.	CGJ	CEJAIA/NAPS	NF92435	31/05/2018	R\$	42,53	2018NE00696	Ótimo
69158	TECLADO.	COIJ/TORRE CÍVEL	Coordenadoria da Infância e	NF92435	31/05/2018	R\$	42,53	2018NE00696	Ótimo
69159	TECLADO.	VEUTE1/FHR	Salas do Cartório	NF92435	31/05/2018	R\$	42,53	2018NE00696	Ótimo
69160	TECLADO.	CGJ	Setor de Correição da C.G.J.	NF92435	31/05/2018	R\$	42,53	2018NE00696	Ótimo
69161	TECLADO.	CGCJ/AM	Diretoria - CGJ	NF92435	31/05/2018	R\$	42,53	2018NE00696	Ótimo
69162	TECLADO.	CGJ	Setor de Correição da C.G.J.	NF92435	31/05/2018	R\$	42,53	2018NE00696	Ótimo
69163	TECLADO.	DVCERIM/TJ	Sala da Divisão de Cerimonial	NF92435	31/05/2018	R\$	42,53	2018NE00696	Ótimo
69164	TECLADO.	JEFPPEM/FHR	Salas do Cartório	NF92435	31/05/2018	R\$	42,53	2018NE00696	Ótimo
69165	TECLADO.	DVCERIM/TJ	Sala da Divisão de Cerimonial	NF92435	31/05/2018	R\$	42,53	2018NE00696	Ótimo
69166	TECLADO.	DVCERIM/TJ	Sala da Divisão de Cerimonial	NF92435	31/05/2018	R\$	42,53	2018NE00696	Ótimo
69167	TECLADO.	VCM11/FHR	Salas do Cartório	NF92435	31/05/2018	R\$	42,53	2018NE00696	Ótimo
69168	TECLADO.	CGJ	Setor de Correição da C.G.J.	NF92435	31/05/2018	R\$	42,53	2018NE00696	Ótimo
69169	TECLADO.	CGJ	Assistentes da Secretaria	NF92435	31/05/2018	R\$	42,53	2018NE00696	Ótimo
69170	TECLADO.	JECV15/FMV	Salas do Cartório	NF92435	31/05/2018	R\$	42,53	2018NE00696	Ótimo
69171	TECLADO.	JEFPPEM/FHR	Salas do Cartório	NF92435	31/05/2018	R\$	42,53	2018NE00696	Ótimo
69172	TECLADO.	CUST/FHR	Secretaria	NF92435	31/05/2018	R\$	42,53	2018NE00696	Ótimo
69173	TECLADO.	CUST/FHR	Secretaria	NF92435	31/05/2018	R\$	42,53	2018NE00696	Ótimo
69174	TECLADO.	CUST/FHR	Secretaria	NF92435	31/05/2018	R\$	42,53	2018NE00696	Ótimo
69175	TECLADO.	COJE/FMV	Coord. Juizados Especiais do FMV	NF92435	31/05/2018	R\$	42,53	2018NE00696	Ótimo
69176	TECLADO.	VCM11/FHR	Salas do Cartório	NF92435	31/05/2018	R\$	42,53	2018NE00696	Ótimo
69177	TECLADO.	UPJ3/FHR	14ª Vara Cível	NF92435	31/05/2018	R\$	42,53	2018NE00696	Ótimo
69178	TECLADO.	UPJ1/FHR	9ª Vara Cível	NF92435	31/05/2018	R\$	42,53	2018NE00696	Ótimo
69179	TECLADO.	CUST/FHR	Secretaria	NF92435	31/05/2018	R\$	42,53	2018NE00696	Ótimo
69180	TECLADO.	CGJ	Comunicação Social	NF92435	31/05/2018	R\$	42,53	2018NE00696	Ótimo
69181	TECLADO.	VTJ1/FHR	Salas do Cartório	NF92435	31/05/2018	R\$	42,53	2018NE00696	Ótimo
69182	TECLADO.	STJAXP/TJ	Setor dos Juizes Aux da	NF92435	31/05/2018	R\$	42,53	2018NE00696	Ótimo
69183	TECLADO.	STJAXP/TJ	Setor dos Juizes Aux da	NF92435	31/05/2018	R\$	42,53	2018NE00696	Ótimo
69184	TECLADO.	STJAXP/TJ	Setor dos Juizes Aux da	NF92435	31/05/2018	R\$	42,53	2018NE00696	Ótimo
69185	TECLADO.	DVENG/TC	Divisão e Engenharia (Torre Cível)	NF92435	31/05/2018	R\$	42,53	2018NE00696	Ótimo
69186	TECLADO.	VTJ1/FHR	Salas do Cartório	NF92435	31/05/2018	R\$	42,53	2018NE00696	Ótimo
69187	TECLADO.	DVCERIM/TJ	Sala da Divisão de Cerimonial	NF92435	31/05/2018	R\$	42,53	2018NE00696	Ótimo
69188	TECLADO.	VTJ1/FHR	Salas do Cartório	NF92435	31/05/2018	R\$	42,53	2018NE00696	Ótimo
69189	TECLADO.	CGJ	Comunicação Social	NF92435	31/05/2018	R\$	42,53	2018NE00696	Ótimo
69190	TECLADO.	DVTICP/TJ	Salas do PROJUD no Anexo	NF92435	31/05/2018	R\$	42,53	2018NE00696	Ótimo
69191	TECLADO.	DVTICP/TJ	Salas do PROJUD no Anexo	NF92435	31/05/2018	R\$	42,53	2018NE00696	Ótimo
69192	TECLADO.	DVTICP/TJ	Salas do PROJUD no Anexo	NF92435	31/05/2018	R\$	42,53	2018NE00696	Ótimo
69193	TECLADO.	DVTICP/TJ	Salas do PROJUD no Anexo	NF92435	31/05/2018	R\$	42,53	2018NE00696	Ótimo
69194	TECLADO.	DVTICP/TJ	Salas do PROJUD no Anexo	NF92435	31/05/2018	R\$	42,53	2018NE00696	Ótimo
69195	TECLADO.	DVTICP/TJ	Salas do PROJUD no Anexo	NF92435	31/05/2018	R\$	42,53	2018NE00696	Ótimo
69196	TECLADO.	DVTICP/TJ	Salas do PROJUD no Anexo	NF92435	31/05/2018	R\$	42,53	2018NE00696	Ótimo
69197	TECLADO.	DVTICP/TJ	Salas do PROJUD no Anexo	NF92435	31/05/2018	R\$	42,53	2018NE00696	Ótimo
69198	TECLADO.	DVTICP/TJ	Salas do PROJUD no Anexo	NF92435	31/05/2018	R\$	42,53	2018NE00696	Ótimo
69199	TECLADO.	DVTICP/TJ	Salas do PROJUD no Anexo	NF92435	31/05/2018	R\$	42,53	2018NE00696	Ótimo
69200	TECLADO.	DVTICP/TJ	Salas do PROJUD no Anexo	NF92435	31/05/2018	R\$	42,53	2018NE00696	Ótimo
69201	TECLADO.	DVTICP/TJ	Salas do PROJUD no Anexo	NF92435	31/05/2018	R\$	42,53	2018NE00696	Ótimo
69202	TECLADO.	DVTICP/TJ	Salas do PROJUD no Anexo	NF92435	31/05/2018	R\$	42,53	2018NE00696	Ótimo
69203	TECLADO.	DVTICP/TJ	Salas do PROJUD no Anexo	NF92435	31/05/2018	R\$	42,53	2018NE00696	Ótimo
69204	TECLADO.	DVTICP/TJ	Salas do PROJUD no Anexo	NF92435	31/05/2018	R\$	42,53	2018NE00696	Ótimo
69205	TECLADO.	DVTICP/TJ	Salas do PROJUD no Anexo	NF92435	31/05/2018	R\$	42,53	2018NE00696	Ótimo
69206	TECLADO.	DVTICP/TJ	Salas do PROJUD no Anexo	NF92435	31/05/2018	R\$	42,53	2018NE00696	Ótimo
69207	TECLADO.	DVTICP/TJ	Salas do PROJUD no Anexo	NF92435	31/05/2018	R\$	42,53	2018NE00696	Ótimo
69208	TECLADO.	DVTICP/TJ	Salas do PROJUD no Anexo	NF92435	31/05/2018	R\$	42,53	2018NE00696	Ótimo
69209	TECLADO.	DVTICP/TJ	Salas do PROJUD no Anexo	NF92435	31/05/2018	R\$	42,53	2018NE00696	Ótimo
69210	TECLADO.	GABDEAQC/TJ	Sala do Gabinete	NF92435	31/05/2018	R\$	42,53	2018NE00696	Ótimo
69211	TECLADO.	COCM/FHR	Coordenadoria de Central de	NF92435	31/05/2018	R\$	42,53	2018NE00696	Ótimo
69212	TECLADO.	JECV2/PROCON	Salas do Cartório	NF92435	31/05/2018	R\$	42,53	2018NE00696	Ótimo
69213	TECLADO.	COCM/FHR	Coordenadoria de Central de	NF92435	31/05/2018	R\$	42,53	2018NE00696	Ótimo
69214	TECLADO.	GABDEAQC/TJ	Sala do Gabinete	NF92435	31/05/2018	R\$	42,53	2018NE00696	Ótimo
69215	TECLADO.	DVPESSOAL/TJ	Divisão de Pessoal	NF92435	31/05/2018	R\$	42,53	2018NE00696	Ótimo
69216	TECLADO.	COCM/FHR	Coordenadoria de Central de	NF92435	31/05/2018	R\$	42,53	2018NE00696	Ótimo
69217	TECLADO.	COCM/FHR	Coordenadoria de Central de	NF92435	31/05/2018	R\$	42,53	2018NE00696	Ótimo
69218	TECLADO.	COCM/FHR	Coordenadoria de Central de	NF92435	31/05/2018	R\$	42,53	2018NE00696	Ótimo
69219	TECLADO.	JECV2/PROCON	Salas do Cartório	NF92435	31/05/2018	R\$	42,53	2018NE00696	Ótimo
69220	TECLADO.	NE	sala do nucleo de estatistica	NF92435	31/05/2018	R\$	42,53	2018NE00696	Ótimo
69221	TECLADO.	DRGCU/FHR	Diretoria de Gestão da Conta	NF92435	31/05/2018	R\$	42,53	2018NE00696	Ótimo
69222	TECLADO.	JECV8/UNL	Salas do Cartório	NF92435	31/05/2018	R\$	42,53	2018NE00696	Ótimo
69223	TECLADO.	VCM8/FHR	Salas do Cartório	NF92435	31/05/2018	R\$	42,53	2018NE00696	Ótimo
69224	TECLADO.	VCM9/FHR	Salas do Cartório	NF92435	31/05/2018	R\$	42,53	2018NE00696	Ótimo
69225	TECLADO.	STAJP/TJ	Assessoria Jurídica	NF92435	31/05/2018	R\$	42,53	2018NE00696	Ótimo
69226	TECLADO.	PTJ/TJ	Salas do Protocolo	NF92435	31/05/2018	R\$	42,53	2018NE00696	Ótimo
69227	TECLADO.	CEJUSCVF/FHR	Salas do setor	NF92435	31/05/2018	R\$	42,53	2018NE00696	Ótimo
69228	TECLADO.	SP/DVPM	Estoque material novo	NF92435	31/05/2018	R\$	42,53	2018NE00696	Ótimo
69229	TECLADO.	DVIL/TJ	Div. Infraestrutura e Logística	NF92435	31/05/2018	R\$	42,53	2018NE00696	Ótimo
69230	TECLADO.	VEUTE1/FHR	Salas do Cartório	NF92435	31/05/2018	R\$	42,53	2018NE00696	Ótimo
69231	TECLADO.	SNAJV/FHR	Sala do Setor	NF92435	31/05/2018	R\$	42,53	2018NE00696	Ótimo
69232	TECLADO.	SNAJV/FHR	Sala do Setor	NF92435	31/05/2018	R\$	42,53	2018NE00696	Ótimo
69233	TECLADO.	SNAJV/FHR	Sala do Setor	NF92435	31/05/2018	R\$	42,53	2018NE00696	Ótimo
69234	TECLADO.	SNAJV/FHR	Sala do Setor	NF92435	31/05/2018	R\$	42,53	2018NE00696	Ótimo
69235	TECLADO.	SNAJV/FHR	Sala do Setor	NF92435	31/05/2018	R\$	42,53	2018NE00696	Ótimo
69236	TECLADO.	VEUTE1/FHR	Salas do Cartório	NF92435	31/05/2018	R\$	42,53	2018NE00696	Ótimo

69237	TECLADO.	SNAJV/FHR	Sala do Setor	NF92436	31/05/2018	R\$	42,53	2018NE00696	Ótimo
69238	TECLADO.	SNAJV/FHR	Sala do Setor	NF92436	31/05/2018	R\$	42,53	2018NE00696	Ótimo
69239	TECLADO.	SNAJV/FHR	Sala do Setor	NF92436	31/05/2018	R\$	42,53	2018NE00696	Ótimo
69240	TECLADO.	SNAJV/FHR	Sala do Setor	NF92436	31/05/2018	R\$	42,53	2018NE00696	Ótimo
69241	TECLADO.	SNAJV/FHR	Sala do Setor	NF92436	31/05/2018	R\$	42,53	2018NE00696	Ótimo
69242	TECLADO.	SNAJV/FHR	Sala do Setor	NF92436	31/05/2018	R\$	42,53	2018NE00696	Ótimo
69243	TECLADO.	SNAJV/FHR	Sala do Setor	NF92436	31/05/2018	R\$	42,53	2018NE00696	Ótimo
69244	TECLADO.	SNAJV/FHR	Sala do Setor	NF92436	31/05/2018	R\$	42,53	2018NE00696	Ótimo
69245	TECLADO.	SNAJV/FHR	Sala do Setor	NF92436	31/05/2018	R\$	42,53	2018NE00696	Ótimo
69246	TECLADO.	SNAJV/FHR	Sala do Setor	NF92436	31/05/2018	R\$	42,53	2018NE00696	Ótimo
69247	TECLADO.	SNAJV/FHR	Sala do Setor	NF92436	31/05/2018	R\$	42,53	2018NE00696	Ótimo
69248	TECLADO.	SNAJV/FHR	Sala do Setor	NF92436	31/05/2018	R\$	42,53	2018NE00696	Ótimo
69249	TECLADO.	SNAJV/FHR	Sala do Setor	NF92436	31/05/2018	R\$	42,53	2018NE00696	Ótimo
69250	TECLADO.	JECV12/FMV	Salas do Cartório	NF92436	31/05/2018	R\$	42,53	2018NE00696	Ótimo
69251	TECLADO.	VFPECCOT3/FHR	Salas do Cartório	NF92436	31/05/2018	R\$	42,53	2018NE00696	Ótimo
69252	TECLADO.	JECR18/UNL	Salas do Cartório	NF92436	31/05/2018	R\$	42,53	2018NE00696	Ótimo
69253	TECLADO.	VEUCUTE4/FHR	Salas do Cartório	NF92436	31/05/2018	R\$	42,53	2018NE00696	Ótimo
69254	TECLADO.	JECV12/FMV	Salas do Cartório	NF92436	31/05/2018	R\$	42,53	2018NE00696	Ótimo
69255	TECLADO.	JECV8/UNL	Salas do Cartório	NF92436	31/05/2018	R\$	42,53	2018NE00696	Ótimo
69256	TECLADO.	VFP5/FHR	Salas do Cartório	NF92436	31/05/2018	R\$	42,53	2018NE00696	Ótimo
69257	TECLADO.	DVTIC/TJ	Sala da Div.Tec. Inf. e	NF92436	31/05/2018	R\$	42,53	2018NE00696	Ótimo
69258	TECLADO.	VRPP/FHR	Salas do Cartório	NF92436	31/05/2018	R\$	42,53	2018NE00696	Ótimo
69259	TECLADO.	GABDALT/TJ	Sala do Gab. do Des. Aristoteles	NF92436	31/05/2018	R\$	42,53	2018NE00696	Ótimo
69260	TECLADO.	VFAM2/FLFR	Salas do Cartório	NF92436	31/05/2018	R\$	42,53	2018NE00696	Ótimo
69261	TECLADO.	VAM	Salas do Cartório	NF92436	31/05/2018	R\$	42,53	2018NE00696	Ótimo
69262	TECLADO.	GABDCCR/TJ	Gabinete	NF92436	31/05/2018	R\$	42,53	2018NE00696	Ótimo
69263	TECLADO.	TC/1FPECOT	Salas do Cartório	NF92436	31/05/2018	R\$	42,53	2018NE00696	Ótimo
69264	TECLADO.	VFAM2/FLFR	Salas do Cartório	NF92436	31/05/2018	R\$	42,53	2018NE00696	Ótimo
69265	TECLADO.	JECV11/FLFR	Salas do Cartório	NF92436	31/05/2018	R\$	42,53	2018NE00696	Ótimo
69266	TECLADO.	GABDCCR/TJ	Gabinete	NF92436	31/05/2018	R\$	42,53	2018NE00696	Ótimo
69267	TECLADO.	VCM8/FHR	Salas do Cartório	NF92436	31/05/2018	R\$	42,53	2018NE00696	Ótimo
69268	TECLADO.	VFAM2/FLFR	Salas do Cartório	NF92436	31/05/2018	R\$	42,53	2018NE00696	Ótimo
69269	TECLADO.	GCGJ/AM	Diretoria - CGJ	NF92436	31/05/2018	R\$	42,53	2018NE00696	Ótimo
69270	TECLADO.	GABDAJMC/TJ	Gabinete	NF92436	31/05/2018	R\$	42,53	2018NE00696	Ótimo
69271	TECLADO.	10JECV/FAM	Salas do Cartório	NF92436	31/05/2018	R\$	42,53	2018NE00696	Ótimo
69272	TECLADO.	VFAM2/FLFR	Salas do Cartório	NF92436	31/05/2018	R\$	42,53	2018NE00696	Ótimo
69273	TECLADO.	SCCIGAF/TJ	Sec.Controle Int.Gestão Adm e	NF92436	31/05/2018	R\$	42,53	2018NE00696	Ótimo
69274	TECLADO.	SCCIGAF/TJ	Sec.Controle Int.Gestão Adm e	NF92436	31/05/2018	R\$	42,53	2018NE00696	Ótimo
69275	TECLADO.	SCCIGAF/TJ	Sec.Controle Int.Gestão Adm e	NF92436	31/05/2018	R\$	42,53	2018NE00696	Ótimo
69276	TECLADO.	VCV19/FHR	Home Office	NF92436	31/05/2018	R\$	42,53	2018NE00696	Ótimo
69277	TECLADO.	VAM	Salas do Cartório	NF92436	31/05/2018	R\$	42,53	2018NE00696	Ótimo
69278	TECLADO.	SCCIGAF/TJ	Sec.Controle Int.Gestão Adm e	NF92436	31/05/2018	R\$	42,53	2018NE00696	Ótimo
69279	TECLADO.	SCCIGAF/TJ	Sec.Controle Int.Gestão Adm e	NF92436	31/05/2018	R\$	42,53	2018NE00696	Ótimo
69280	TECLADO.	DVTIC/TJ	Sala da fechadura biométrica	NF92436	31/05/2018	R\$	42,53	2018NE00696	Ótimo
69281	TECLADO.	SEJUDIC/TJ	Secretaria Judiciária	NF92436	31/05/2018	R\$	42,53	2018NE00696	Ótimo
69282	TECLADO.	DVTIC/TJ	Sala da Div.Tec. Inf. e	NF92436	31/05/2018	R\$	42,53	2018NE00696	Ótimo
69283	TECLADO.	GABDDJCP/TJ	Gabinete	NF92436	31/05/2018	R\$	42,53	2018NE00696	Ótimo
69284	TECLADO.	JECR18/UNL	Salas do Cartório	NF92436	31/05/2018	R\$	42,53	2018NE00696	Ótimo
69285	TECLADO.	DVPGE/TJ	Coordenadoria de Estatística	NF92436	31/05/2018	R\$	42,53	2018NE00696	Ótimo
69286	TECLADO.	JECV5/FMV	Sala do Cartório	NF92436	31/05/2018	R\$	42,53	2018NE00696	Ótimo
69287	TECLADO.	SUPJ/FHR	Sala da Secretaria	NF92436	31/05/2018	R\$	42,53	2018NE00696	Ótimo
69288	TECLADO.	DVENG/TJ	Divisão de Engenharia	NF92436	31/05/2018	R\$	42,53	2018NE00696	Ótimo
69289	TECLADO.	VCM8/FHR	Salas do Cartório	NF92436	31/05/2018	R\$	42,53	2018NE00696	Ótimo
69290	TECLADO.	ESMAM	Escola Superior da Magistratura	NF92436	31/05/2018	R\$	42,53	2018NE00696	Ótimo
69291	TECLADO.	GABDJJAS/TJ	Gabinete	NF92436	31/05/2018	R\$	42,53	2018NE00696	Ótimo
69292	TECLADO.	GABDAJMC/TJ	Gabinete	NF92436	31/05/2018	R\$	42,53	2018NE00696	Ótimo
69293	TECLADO.	DVPGE/TJ	Coordenadoria de Estatística	NF92436	31/05/2018	R\$	42,53	2018NE00696	Ótimo
69294	TECLADO.	JECR18/UNL	Salas do Cartório	NF92436	31/05/2018	R\$	42,53	2018NE00696	Ótimo
69295	TECLADO.	SGJ/TJAM	Secretaria Geral de Justiça	NF92436	31/05/2018	R\$	42,53	2018NE00696	Ótimo
69296	TECLADO.	JECV15/FMV	Salas do Cartório	NF92436	31/05/2018	R\$	42,53	2018NE00696	Ótimo
69297	TECLADO.	JECR18/UNL	Salas do Cartório	NF92436	31/05/2018	R\$	42,53	2018NE00696	Ótimo
69298	TECLADO.	TC/1FPECOT	Salas do Cartório	NF92436	31/05/2018	R\$	42,53	2018NE00696	Ótimo
69299	TECLADO.	DVCC/TJ	Divisão de Contratos e Convênios	NF92436	31/05/2018	R\$	42,53	2018NE00696	Ótimo
69300	TECLADO.	VFPECCOT3/FHR	Salas do Cartório	NF92436	31/05/2018	R\$	42,53	2018NE00696	Ótimo
69301	TECLADO.	JUINF/VEMS	Vara de Execução de Med	NF92436	31/05/2018	R\$	42,53	2018NE00696	Ótimo
69302	TECLADO.	GABDPCCL/TJ	Gabinete	NF92436	31/05/2018	R\$	42,53	2018NE00696	Ótimo
69303	TECLADO.	COBIB/TJ	Coordenadoria da Biblioteca	NF92436	31/05/2018	R\$	42,53	2018NE00696	Ótimo
69304	TECLADO.	SCTPLE/TJ	Secretaria do Tribunal Pleno	NF92436	31/05/2018	R\$	42,53	2018NE00696	Ótimo
69305	TECLADO.	COBIB/TJ	Coordenadoria da Biblioteca	NF92436	31/05/2018	R\$	42,53	2018NE00696	Ótimo
69306	TECLADO.	SCTPLE/TJ	Secretaria do Tribunal Pleno	NF92436	31/05/2018	R\$	42,53	2018NE00696	Ótimo
69307	TECLADO.	DVIL/TJ	Div. Infraestrutura e Logística	NF92436	31/05/2018	R\$	42,53	2018NE00696	Ótimo
69308	TECLADO.	SCTPLE/TJ	Secretaria do Tribunal Pleno	NF92436	31/05/2018	R\$	42,53	2018NE00696	Ótimo
69309	TECLADO.	SCTPLE/TJ	Secretaria do Tribunal Pleno	NF92436	31/05/2018	R\$	42,53	2018NE00696	Ótimo
69310	TECLADO.	GABPRES	Gabinete da Presidência	NF92436	31/05/2018	R\$	42,53	2018NE00696	Ótimo
69311	TECLADO.	VCV1/FHR	Salas do Cartório	NF92436	31/05/2018	R\$	42,53	2018NE00696	Ótimo
69312	TECLADO.	JECV4/FLFR	Salas do Cartório	NF92436	31/05/2018	R\$	42,53	2018NE00696	Ótimo
69313	TECLADO.	VTJ3/FHR	Mini Plenário	NF92436	31/05/2018	R\$	42,53	2018NE00696	Ótimo
69314	TECLADO.	VFP2/FHR	Salas do Cartório	NF92436	31/05/2018	R\$	42,53	2018NE00696	Ótimo
69315	TECLADO.	JECV14/FLFR	Salas do Cartório	NF92436	31/05/2018	R\$	42,53	2018NE00696	Ótimo
69316	TECLADO.	VTJ2/FHR	Salas do Cartório	NF92436	31/05/2018	R\$	42,53	2018NE00696	Ótimo
69317	TECLADO.	COIJ/TORRE CÍVEL	Coordenadoria da Infância e	NF92436	31/05/2018	R\$	42,53	2018NE00696	Ótimo
69318	TECLADO.	JECV14/FLFR	Salas do Cartório	NF92436	31/05/2018	R\$	42,53	2018NE00696	Ótimo
69319	TECLADO.	DVCC/TJ	Divisão de Contratos e Convênios	NF92436	31/05/2018	R\$	42,53	2018NE00696	Ótimo
69320	TECLADO.	GABDCCR/TJ	Gabinete	NF92436	31/05/2018	R\$	42,53	2018NE00696	Ótimo
69321	TECLADO.	GABDDMC/TJ	Gabinete	NF92436	31/05/2018	R\$	42,53	2018NE00696	Ótimo
69322	TECLADO.	JECV4/FLFR	Salas do Cartório	NF92436	31/05/2018	R\$	42,53	2018NE00696	Ótimo
69323	TECLADO.	GABDDL/TJ	Assessoria do Gabinete	NF92436	31/05/2018	R\$	42,53	2018NE00696	Ótimo
69324	TECLADO.	CPP/TJAM	Sala da Coord.de Processos e	NF92436	31/05/2018	R\$	42,53	2018NE00696	Ótimo
69325	TECLADO.	GABDCCR/TJ	Gabinete	NF92436	31/05/2018	R\$	42,53	2018NE00696	Ótimo
69326	TECLADO.	GABDDMC/TJ	Gabinete	NF92436	31/05/2018	R\$	42,53	2018NE00696	Ótimo
69327	TECLADO.	GABDDMC/TJ	Gabinete	NF92436	31/05/2018	R\$	42,53	2018NE00696	Ótimo
69328	TECLADO.	JUINF/VEMS	Vara de Execução de Med	NF92436	31/05/2018	R\$	42,53	2018NE00696	Ótimo

O original deste documento é eletrônico e foi assinado digitalmente por EDUARDO MARTINS DE SOUZA e DOMINGOS JORGE CHALUB PEREIRA. Para verificar a autenticidade desta cópia impressa, acesse o site <https://caixa.ufrj.br/assessoria-informatica/assessoria-informatica> e informe o nº do documento e o código de verificação.





















































































































74715	MICROFONE MESA GOOSNECK SKP PRO7K	VTJ2/FHR	Mini Plenário	NF5452	20/12/2018	R\$ 260,00	2018NE02092	Ótimo
74716	MICROFONE S/FIO LYCO UH01M	PTJ/FHR	Plenário - Sala de Som	NF5452	20/12/2018	R\$ 590,00	2018NE02092	Ótimo
74717	MICROFONE S/FIO LYCO UH01M	STSCDR/FHR	Auditório - Sala de Som	NF5452	20/12/2018	R\$ 590,00	2018NE02092	Ótimo
74718	MICROFONE S/FIO LYCO UH01M	PTJ/FHR	Salas do Plenário	NF5452	20/12/2018	R\$ 590,00	2018NE02092	Ótimo
74719	MICROFONE S/FIO LYCO UH01M	STSCDR/FHR	Auditório - Sala de Som	NF5452	20/12/2018	R\$ 590,00	2018NE02092	Ótimo
74720	MICROFONE S/FIO LYCO UH01M	PTJ/FHR	Salao Nobre - FHR	NF5452	20/12/2018	R\$ 590,00	2018NE02092	Ótimo
74721	MICROFONE S/FIO LYCO UH01M	VTJ1/FHR	Mini Plenário	NF5452	20/12/2018	R\$ 590,00	2018NE02092	Ótimo
74722	MICROFONE S/FIO LYCO UH01M	PTJ/FHR	Salao Nobre - FHR	NF5452	20/12/2018	R\$ 590,00	2018NE02092	Ótimo
74723	MICROFONE S/FIO LYCO UH01M	VTJ1/FHR	Mini Plenário	NF5452	20/12/2018	R\$ 590,00	2018NE02092	Ótimo
74724	MICROFONE S/FIO LYCO UH01M	STSCDR/FHR	Auditório - Sala de Som	NF5452	20/12/2018	R\$ 590,00	2018NE02092	Ótimo
74725	MICROFONE S/FIO LYCO UH01M	PTJ/FHR	Salas do Plenário	NF5452	20/12/2018	R\$ 590,00	2018NE02092	Ótimo
74726	MICROFONE DE MÃO - TIPO LAPELA	PTJ/FHR	Salas do Plenário	NF5452	20/12/2018	R\$ 149,00	2018NE02092	Ótimo
74727	MICROFONE DE MÃO - TIPO LAPELA	PTJ/FHR	Salas do Plenário	NF5452	20/12/2018	R\$ 149,00	2018NE02092	Ótimo
74728	MICROFONE DE MÃO - TIPO LAPELA	PTJ/FHR	Salas do Plenário	NF5452	20/12/2018	R\$ 149,00	2018NE02092	Ótimo
74729	MICROFONE DE MÃO - TIPO LAPELA	DVSS/CAJFL	Divisão de Serviço Social	NF5452	20/12/2018	R\$ 149,00	2018NE02092	Ótimo
74730	CARRO MACA HOSPITALAR COM GRADES EM INOX	DVSM/TJ	SETOR DE SERVIÇO MÉDICO	NF22308	03/12/2018	R\$ 4.830,00	2018NE01831	Ótimo
74731	AR CONDICIONADO 12 K - SEM INSTALAÇÃO	FMV/TJAM	AMBULATORIO	NF410	10/01/2019	R\$ 1.385,51	2018NE02135	Ótimo
74732	AR CONDICIONADO 12 K - SEM INSTALAÇÃO	JECR17/FMV	Salas do Cartório	NF410	10/01/2019	R\$ 1.385,51	2018NE02135	Ótimo
74733	AR CONDICIONADO 12 K - SEM INSTALAÇÃO	FMV	Guarita	NF410	10/01/2019	R\$ 1.385,51	2018NE02135	Ótimo
74734	AR CONDICIONADO 12 K - SEM INSTALAÇÃO	JECVDFCM2/CREA	Salas do Cartório	NF410	10/01/2019	R\$ 1.385,51	2018NE02135	Ótimo
74735	AR CONDICIONADO 12 K - SEM INSTALAÇÃO	JECV13/FMV	Salas do Cartório	NF410	10/01/2019	R\$ 1.385,51	2018NE02135	Ótimo
74736	AR CONDICIONADO 12 K - SEM INSTALAÇÃO	JECV13/FMV	Salas do Cartório	NF410	10/01/2019	R\$ 1.385,51	2018NE02135	Ótimo
74737	AR CONDICIONADO 12 K - SEM INSTALAÇÃO	FMV/TJAM	Assessoria	NF410	10/01/2019	R\$ 1.385,51	2018NE02135	Ótimo
74738	AR CONDICIONADO 12 K - SEM INSTALAÇÃO	JECVDFCM2/CREA	Salas do Cartório	NF410	10/01/2019	R\$ 1.385,51	2018NE02135	Ótimo
74739	AR CONDICIONADO 12 K - SEM INSTALAÇÃO	JECVDFCM2/CREA	Salas do Cartório	NF410	10/01/2019	R\$ 1.385,51	2018NE02135	Ótimo
74740	AR CONDICIONADO 12 K - SEM INSTALAÇÃO	JECVDFCM2/CREA	Salas do Cartório	NF410	10/01/2019	R\$ 1.385,51	2018NE02135	Ótimo
74741	AR CONDICIONADO 12 K - SEM INSTALAÇÃO	JECVDFCM2/CREA	Salas do Cartório	NF410	10/01/2019	R\$ 1.385,51	2018NE02135	Ótimo
74742	AR CONDICIONADO 12 K - SEM INSTALAÇÃO	CIBORBA	Secretaria	NF410	10/01/2019	R\$ 1.385,51	2018NE02135	Ótimo
74743	AR CONDICIONADO 18 K - SEM INSTALAÇÃO	CIBORBA	Secretaria	NF410	10/01/2019	R\$ 2.026,76	2018NE02135	Ótimo
74744	AR CONDICIONADO 18 K - SEM INSTALAÇÃO	CIBORBA	Secretaria	NF410	10/01/2019	R\$ 2.026,76	2018NE02135	Ótimo
74745	AR CONDICIONADO 18 K - SEM INSTALAÇÃO	CIBORBA	Secretaria	NF410	10/01/2019	R\$ 2.026,76	2018NE02135	Ótimo
74746	AR CONDICIONADO 18 K - SEM INSTALAÇÃO	ESMAM	Diretoria	NF410	10/01/2019	R\$ 2.026,76	2018NE02135	Ótimo
74747	AR CONDICIONADO 18 K - SEM INSTALAÇÃO	ESMAM	Cordenação	NF410	10/01/2019	R\$ 2.026,76	2018NE02135	Ótimo
74748	AR CONDICIONADO 18 K - SEM INSTALAÇÃO	JECR18/UNL	Salas do Cartório	NF410	10/01/2019	R\$ 2.026,76	2018NE02135	Ótimo
74749	AR CONDICIONADO 18 K - SEM INSTALAÇÃO	DVTIC/TJ	SALA CPD - Predio Anexo	NF410	10/01/2019	R\$ 2.026,76	2018NE02135	Ótimo
74750	AR CONDICIONADO 18 K - SEM INSTALAÇÃO	CICANU	Salas do Cartório	NF410	10/01/2019	R\$ 2.026,76	2018NE02135	Ótimo
74751	AR CONDICIONADO 18 K - SEM INSTALAÇÃO	CITAC/1V	Secretaria	NF410	10/01/2019	R\$ 2.026,76	2018NE02135	Ótimo
74752	AR CONDICIONADO 18 K - SEM INSTALAÇÃO	CINAIRAO	Residência Oficial dos Juizes	NF410	10/01/2019	R\$ 2.026,76	2018NE02135	Ótimo
74753	AR CONDICIONADO 24 K - SEM INSTALAÇÃO	COCM/FHR	Coordenadoria de Central de	NF410	03/02/2019	R\$ 2.527,91	2018NE02135	Ótimo
74754	AR CONDICIONADO 24 K - SEM INSTALAÇÃO	COCM/FHR	Coordenadoria de Central de	NF410	03/02/2019	R\$ 2.527,91	2018NE02135	Ótimo
74755	AR CONDICIONADO 24 K - SEM INSTALAÇÃO	COCM/FHR	Coordenadoria de Central de	NF410	03/02/2019	R\$ 2.527,91	2018NE02135	Ótimo
74756	AR CONDICIONADO 24 K - SEM INSTALAÇÃO	STARQ/CN	Setor de Arquivo Geral	NF410	03/02/2019	R\$ 2.527,91	2018NE02135	Ótimo
74757	AR CONDICIONADO 24 K - SEM INSTALAÇÃO	COCM/FHR	Coordenadoria de Central de	NF410	03/02/2019	R\$ 2.527,91	2018NE02135	Ótimo
74758	AR CONDICIONADO 24 K - SEM INSTALAÇÃO	CIPAR/3V	Salas do Cartório	NF410	10/01/2019	R\$ 2.527,91	2018NE02135	Ótimo
74759	AR CONDICIONADO 30 K - SEM INSTALAÇÃO	SINF/FMHR	CPD - Terreo	NF410	10/01/2019	R\$ 3.724,63	2018NE02135	Ótimo
74760	AR CONDICIONADO 30 K - SEM INSTALAÇÃO	JECV15/FMV	Salas do Cartório	NF410	10/01/2019	R\$ 3.724,63	2018NE02135	Ótimo
74761	AR CONDICIONADO 36 K - SEM INSTALAÇÃO	JECVDFCM2/CREA	Salas do Cartório	NF410	10/01/2019	R\$ 4.690,00	2018NE02135	Ótimo
74762	AR CONDICIONADO 36 K - SEM INSTALAÇÃO	DVPESSOAL/TJ	Divisão de Pessoal	NF410	10/01/2019	R\$ 4.690,00	2018NE02135	Ótimo
74763	AR CONDICIONADO 48 K - SEM INSTALAÇÃO	SINF/FMHR	CPD - Terreo	NF410	10/01/2019	R\$ 5.999,00	2018NE02135	Ótimo
74764	AR CONDICIONADO 48 K - SEM INSTALAÇÃO	SINF/FMHR	CPD - Terreo	NF410	03/02/2019	R\$ 5.999,00	2018NE02135	Ótimo
74765	Balção de Atendimento - TIPO L	SP/DVPM	Estoque material novo	NF565	04/02/2019	R\$ 2.007,25	2018NE01118	Ótimo
74766	Balção de Atendimento - TIPO L	SP/DVPM	Estoque material novo	NF565	04/02/2019	R\$ 2.007,25	2018NE01118	Ótimo
74767	Balção de Atendimento - TIPO L	SP/DVPM	Estoque material novo	NF565	04/02/2019	R\$ 2.007,25	2018NE01118	Ótimo
74768	Balção de Atendimento - TIPO L	SP/DVPM	Estoque material novo	NF565	04/02/2019	R\$ 2.007,25	2018NE01118	Ótimo
74769	Balção de Atendimento - TIPO RETO	SP/DVPM	Estoque material novo	NF565	04/02/2019	R\$ 1.434,50	2018NE01118	Ótimo
74770	Balção de Atendimento - TIPO RETO	SP/DVPM	Estoque material novo	NF565	04/02/2019	R\$ 1.434,50	2018NE01118	Ótimo
74771	Balção de Atendimento - TIPO RETO	SP/DVPM	Estoque material novo	NF565	04/02/2019	R\$ 1.434,50	2018NE01118	Ótimo
74772	Balção de Atendimento - TIPO RETO	SP/DVPM	Estoque material novo	NF565	04/02/2019	R\$ 1.434,50	2018NE01118	Ótimo
74773	Balção de Atendimento - TIPO RETO BAIXO	SP/DVPM	Estoque material novo	NF565	04/02/2019	R\$ 737,50	2018NE01118	Ótimo
74774	Balção de Atendimento - TIPO RETO BAIXO	SP/DVPM	Estoque material novo	NF565	04/02/2019	R\$ 737,50	2018NE01118	Ótimo
74775	Balção de Atendimento - TIPO RETO BAIXO	SP/DVPM	Estoque material novo	NF565	04/02/2019	R\$ 737,50	2018NE01118	Ótimo
74776	Balção de Atendimento - TIPO RETO BAIXO	SP/DVPM	Estoque material novo	NF565	04/02/2019	R\$ 737,50	2018NE01118	Ótimo
74777	Balção de Atendimento - TIPO L BAIXO	SP/DVPM	Estoque material novo	NF565	04/02/2019	R\$ 1.339,75	2018NE01118	Ótimo
74778	Balção de Atendimento - TIPO L BAIXO	SP/DVPM	Estoque material novo	NF565	04/02/2019	R\$ 1.339,75	2018NE01118	Ótimo
74779	Balção de Atendimento - TIPO L BAIXO	SP/DVPM	Estoque material novo	NF565	04/02/2019	R\$ 1.339,75	2018NE01118	Ótimo
74780	Balção de Atendimento - TIPO L BAIXO	SP/DVPM	Estoque material novo	NF565	04/02/2019	R\$ 1.339,75	2018NE01118	Ótimo
74781	Mesa de Reunião 2000 x 1000 x 740 mm	SP/DVPM	Estoque material novo	NF566	04/02/2019	R\$ 700,00	2018NE01714	Ótimo
74782	Mesa de Reunião 2000 x 1000 x 740 mm	SP/DVPM	Estoque material novo	NF566	04/02/2019	R\$ 700,00	2018NE01714	Ótimo
74783	Mesa de Reunião 2000 x 1000 x 740 mm	SP/DVPM	Estoque material novo	NF566	04/02/2019	R\$ 700,00	2018NE01714	Ótimo
74784	Mesa de Reunião 2000 x 1000 x 740 mm	SP/DVPM	Estoque material novo	NF566	04/02/2019	R\$ 700,00	2018NE01714	Ótimo
74785	Mesa de Reunião 2000 x 1000 x 740 mm	SP/DVPM	Estoque material novo	NF566	04/02/2019	R\$ 700,00	2018NE01714	Ótimo
74786	Mesa de Reunião 2000 x 1000 x 740 mm	SP/DVPM	Estoque material novo	NF566	04/02/2019	R\$ 700,00	2018NE01714	Ótimo
74787	ESTAÇÃO DE TRABALHO COM 4 LUGARES	SP/DVPM	Estoque material novo	NF568	04/02/2019	R\$ 2.300,00	2018NE01981	Ótimo
74788	ESTAÇÃO DE TRABALHO COM 4 LUGARES	SP/DVPM	Estoque material novo	NF568	04/02/2019	R\$ 2.300,00	2018NE01981	Ótimo
74789	ESTAÇÃO DE TRABALHO COM 4 LUGARES	SP/DVPM	Estoque material novo	NF568	04/02/2019	R\$ 2.300,00	2018NE01981	Ótimo
74790	ESTAÇÃO DE TRABALHO COM 4 LUGARES	SP/DVPM	Estoque material novo	NF568	04/02/2019	R\$ 2.300,00	2018NE01981	Ótimo
74791	ESTAÇÃO DE TRABALHO COM 4 LUGARES	SP/DVPM	Estoque material novo	NF568	04/02/2019	R\$ 2.300,00	2018NE01981	Ótimo
74792	ESTAÇÃO DE TRABALHO COM 4 LUGARES	SP/DVPM	Estoque material novo	NF568	04/02/2019	R\$ 2.300,00	2018NE01981	Ótimo
74793	ESTAÇÃO DE TRABALHO COM 4 LUGARES	SP/DVPM	Estoque material novo	NF568	04/02/2019	R\$ 2.300,00	2018NE01981	Ótimo
74794	ESTAÇÃO DE TRABALHO COM 4 LUGARES	SP/DVPM	Estoque material novo	NF568	04/02/2019	R\$ 2.300,00	2018NE01981	Ótimo
74795	ESTAÇÃO DE TRABALHO COM 4 LUGARES	SP/DVPM	Estoque material novo	NF568	04/02/2019	R\$ 2.300,00	2018NE01981	Ótimo
74796	ESTAÇÃO DE TRABALHO COM 4 LUGARES	SP/DVPM	Estoque material novo	NF568	04/02/2019	R\$ 2.300,00	2018NE01981	Ótimo
74797	Mesa de Som Analógica 12 canais	DVCERIM/TJ	Sala da Divisão de Cerimonial	NF9257	30/01/2019	R\$ 1.820,90	2018NE02106	Ótimo
74798	Mesa de Som Analógica 12 canais	PTJ/FHR	Plenário	NF9257	30/01/2019	R\$ 1.820,90	2018NE2106	Ótimo
74799	Mesa de Som Analógica 16 canais	PTJ/FHR	Salao Nobre - FHR	NF9257	30/01/2019	R\$ 2.531,23	2018NE02106	Ótimo
74800	Mesa de Som Analógica 16 canais	PTJ/FHR	Salas do Plenário	NF9257	30/01/2019	R\$ 2.531,23	2018NE02106	Ótimo
74801	Mesa de Som DIGITAL 64 canais	SP/DVPM	Estoque material novo	NF9257	30/01/2019	R\$ 16.795,49	2018NE02106	Ótimo
74802	Mesa de Som DIGITAL 64 canais	SP/DVPM	Estoque material novo	NF9257	30/01/2019	R\$ 16.795,49	2018NE02106	Ótimo
74803	Amplificador de Audio	SP/DVPM	Estoque material novo	NF9257	30/01/2019	R\$ 4.894,37	2018NE02106	Ótimo
74804	Amplificador de Audio	PTJ/FHR	Salão Nobre - Sala de Apoio	NF9257	30/01/2019	R\$ 4.894,37	2018NE02106	Ótimo
74805	Direct BOX ativo	SP/DVPM	Estoque material novo	NF9257	30/01/2019	R\$ 440,75	2018NE02106	Ótimo
74806	Direct BOX ativo	PTJ/FHR	Plenário	NF9257	30/01/2019	R\$ 440,75	2018NE02106	Ótimo





















































































































80147	CPU POSITIVO MASTER D820	CIAUTA	Salas do Cartório	NF153206	27/11/2019	R\$ 3.503,28	2019NE02259	Ótimo
80148	CPU POSITIVO MASTER D820	CIANAM	Salas do Cartório	NF153206	27/11/2019	R\$ 3.503,28	2019NE02259	Ótimo
80149	CPU POSITIVO MASTER D820	CINARIPU	Salas do Cartório	NF153206	27/11/2019	R\$ 3.503,28	2019NE02259	Ótimo
80150	CPU POSITIVO MASTER D820	CIMANI/1V	Salas do Cartório	NF153206	27/11/2019	R\$ 3.503,28	2019NE02259	Ótimo
80151	CPU POSITIVO MASTER D820	CICANU	Salas do Cartório	NF153206	27/11/2019	R\$ 3.503,28	2019NE02259	Ótimo
80152	CPU POSITIVO MASTER D820	CIURUCA	Salas do Cartório	NF153206	27/11/2019	R\$ 3.503,28	2019NE02259	Ótimo
80153	CPU POSITIVO MASTER D820	CIPAUINI	Salas do Cartório	NF153206	27/11/2019	R\$ 3.503,28	2019NE02259	Ótimo
80154	CPU POSITIVO MASTER D820	CIRPEVA	Salas do Cartório	NF153206	27/11/2019	R\$ 3.503,28	2019NE02259	Ótimo
80155	CPU POSITIVO MASTER D820	CIRPEVA	Salas do Cartório	NF153206	27/11/2019	R\$ 3.503,28	2019NE02259	Ótimo
80156	CPU POSITIVO MASTER D820	CIRPEVA	Salas do Cartório	NF153206	27/11/2019	R\$ 3.503,28	2019NE02259	Ótimo
80157	CPU POSITIVO MASTER D820	CIRPEVA	Salas do Cartório	NF153206	27/11/2019	R\$ 3.503,28	2019NE02259	Ótimo
80158	CPU POSITIVO MASTER D820	CIRPEVA	Salas do Cartório	NF153206	27/11/2019	R\$ 3.503,28	2019NE02259	Ótimo
80159	CPU POSITIVO MASTER D820	CIANAM	Salas do Cartório	NF153206	27/11/2019	R\$ 3.503,28	2019NE02259	Ótimo
80160	CPU POSITIVO MASTER D820	CIRPEVA	Salas do Cartório	NF153206	27/11/2019	R\$ 3.503,28	2019NE02259	Ótimo
80161	CPU POSITIVO MASTER D820	CIRPEVA	Salas do Cartório	NF153206	27/11/2019	R\$ 3.503,28	2019NE02259	Ótimo
80162	CPU POSITIVO MASTER D820	CIAUTA	Salas do Cartório	NF153206	27/11/2019	R\$ 3.503,28	2019NE02259	Ótimo
80163	CPU POSITIVO MASTER D820	CIAUTA	Salas do Cartório	NF153206	27/11/2019	R\$ 3.503,28	2019NE02259	Ótimo
80164	CPU POSITIVO MASTER D820	CILABREA	Salas do Cartório	NF153206	27/11/2019	R\$ 3.503,28	2019NE02259	Ótimo
80165	CPU POSITIVO MASTER D820	CIUARI	Salas do Cartório	NF153206	27/11/2019	R\$ 3.503,28	2019NE02259	Ótimo
80166	CPU POSITIVO MASTER D820	CILABREA	Salas do Cartório	NF153206	27/11/2019	R\$ 3.503,28	2019NE02259	Ótimo
80167	CPU POSITIVO MASTER D820	CICARAU	Salas do Cartório	NF153206	27/11/2019	R\$ 3.503,28	2019NE02259	Ótimo
80168	CPU POSITIVO MASTER D820	SP/DVPM	Sala Torre Cível	NF153206	27/11/2019	R\$ 3.503,28	2019NE02259	Ótimo
80169	CPU POSITIVO MASTER D820	CIENVI	Salas do Cartório	NF153206	27/11/2019	R\$ 3.503,28	2019NE02259	Ótimo
80170	CPU POSITIVO MASTER D820	CIMANI/2V	Salas do Cartório	NF153206	27/11/2019	R\$ 3.503,28	2019NE02259	Ótimo
80171	CPU POSITIVO MASTER D820	CIHU/1JE	Salas do Cartório	NF153206	27/11/2019	R\$ 3.503,28	2019NE02259	Ótimo
80172	CPU POSITIVO MASTER D820	CIENVI	Salas do Cartório	NF153206	27/11/2019	R\$ 3.503,28	2019NE02259	Ótimo
80173	CPU POSITIVO MASTER D820	DVPESOAAL/TJ	Divisão de Pessoal	NF153206	27/11/2019	R\$ 3.503,28	2019NE02259	Ótimo
80174	CPU POSITIVO MASTER D820	DV/DIVUL/TJ	Sala da Div. de Divulgação	NF153206	27/11/2019	R\$ 3.503,28	2019NE02259	Ótimo
80175	CPU POSITIVO MASTER D820	CIENVI	Salas do Cartório	NF153206	27/11/2019	R\$ 3.503,28	2019NE02259	Ótimo
80176	CPU POSITIVO MASTER D820	CIENVI	Salas do Cartório	NF153206	27/11/2019	R\$ 3.503,28	2019NE02259	Ótimo
80177	CPU POSITIVO MASTER D820	CIMARAA	Salas do Cartório	NF153206	27/11/2019	R\$ 3.503,28	2019NE02259	Ótimo
80178	CPU POSITIVO MASTER D820	SP/DVPM	Estoque material novo	NF153206	27/11/2019	R\$ 3.503,28	2019NE02259	Ótimo
80179	CPU POSITIVO MASTER D820	CIMARAA	Salas do Cartório	NF153206	27/11/2019	R\$ 3.503,28	2019NE02259	Ótimo
80180	CPU POSITIVO MASTER D820	CIAMAT	Salas do Cartório	NF153206	27/11/2019	R\$ 3.503,28	2019NE02259	Ótimo
80181	CPU POSITIVO MASTER D820	CIMARAA	Salas do Cartório	NF153206	27/11/2019	R\$ 3.503,28	2019NE02259	Ótimo
80182	CPU POSITIVO MASTER D820	DVPESOAAL/TJ	Divisão de Pessoal	NF153206	27/11/2019	R\$ 3.503,28	2019NE02259	Ótimo
80183	CPU POSITIVO MASTER D820	CIMARAA	Salas do Cartório	NF153206	27/11/2019	R\$ 3.503,28	2019NE02259	Ótimo
80184	CPU POSITIVO MASTER D820	GABDEGSS/TJ	Gabinete	NF153206	27/11/2019	R\$ 3.503,28	2019NE02259	Ótimo
80185	CPU POSITIVO MASTER D820	VEDAE/FHR	Salas do Cartório	NF153206	27/11/2019	R\$ 3.503,28	2019NE02259	Ótimo
80186	CPU POSITIVO MASTER D820	UPJ2/FHR	16ª Vara Cível	NF153206	27/11/2019	R\$ 3.503,28	2019NE02259	Ótimo
80187	CPU POSITIVO MASTER D820	CIMARAA	Salas do Cartório	NF153206	27/11/2019	R\$ 3.503,28	2019NE02259	Ótimo
80188	CPU POSITIVO MASTER D820	CIITAC/1JE	Salas do Cartório	NF153206	27/11/2019	R\$ 3.503,28	2019NE02259	Ótimo
80189	CPU POSITIVO MASTER D820	CIJAPU	Salas do Cartório	NF153206	27/11/2019	R\$ 3.503,28	2019NE02259	Ótimo
80190	CPU POSITIVO MASTER D820	CIJAPU	Salas do Cartório	NF153206	27/11/2019	R\$ 3.503,28	2019NE02259	Ótimo
80191	CPU POSITIVO MASTER D820	CIJAPU	Salas do Cartório	NF153206	27/11/2019	R\$ 3.503,28	2019NE02259	Ótimo
80192	CPU POSITIVO MASTER D820	JUIINF/VEMS	Vara de Execução de Med	NF153206	27/11/2019	R\$ 3.503,28	2019NE02259	Ótimo
80193	CPU POSITIVO MASTER D820	CIITAC/1V	Secretaria	NF153206	27/11/2019	R\$ 3.503,28	2019NE02259	Ótimo
80194	CPU POSITIVO MASTER D820	CIAPUI	Salas do Cartório	NF153206	27/11/2019	R\$ 3.503,28	2019NE02259	Ótimo
80195	CPU POSITIVO MASTER D820	VFP2/FHR	Salas do Cartório	NF153206	27/11/2019	R\$ 3.503,28	2019NE02259	Ótimo
80196	CPU POSITIVO MASTER D820	10JECV/FAM	Salas do Cartório	NF153206	27/11/2019	R\$ 3.503,28	2019NE02259	Ótimo
80197	CPU POSITIVO MASTER D820	CIAPUI	Salas do Cartório	NF153206	27/11/2019	R\$ 3.503,28	2019NE02259	Ótimo
80198	CPU POSITIVO MASTER D820	CIPFIG	Salas do Cartório	NF153206	27/11/2019	R\$ 3.503,28	2019NE02259	Ótimo
80199	CPU POSITIVO MASTER D820	DVENG/TC	Divisão e Engenharia (Torre Cível)	NF153206	27/11/2019	R\$ 3.503,28	2019NE02259	Ótimo
80200	CPU POSITIVO MASTER D820	CIMANI/2V	Salas do Cartório	NF153206	27/11/2019	R\$ 3.503,28	2019NE02259	Ótimo
80201	CPU POSITIVO MASTER D820	CIPFIG	Salas do Cartório	NF153206	27/11/2019	R\$ 3.503,28	2019NE02259	Ótimo
80202	CPU POSITIVO MASTER D820	VEMEPA/FHR	SALAS DO CARTÓRIO	NF153206	27/11/2019	R\$ 3.503,28	2019NE02259	Ótimo
80203	CPU POSITIVO MASTER D820	VEMEPA/FHR	SALAS DO CARTÓRIO	NF153206	27/11/2019	R\$ 3.503,28	2019NE02259	Ótimo
80204	CPU POSITIVO MASTER D820	VEMEPA/FHR	SALAS DO CARTÓRIO	NF153206	27/11/2019	R\$ 3.503,28	2019NE02259	Ótimo
80205	CPU POSITIVO MASTER D820	CIITAC/1V	Sala de Informática - CPD	NF153206	27/11/2019	R\$ 3.503,28	2019NE02259	Ótimo
80206	CPU POSITIVO MASTER D820	CIITAC/1JE	Salas do Cartório	NF153206	27/11/2019	R\$ 3.503,28	2019NE02259	Ótimo
80207	CPU POSITIVO MASTER D820	CIITAC/1JE	Salas do Cartório	NF153206	27/11/2019	R\$ 3.503,28	2019NE02259	Ótimo
80208	CPU POSITIVO MASTER D820	JUIINF/VEMS	Vara de Execução de Med	NF153206	27/11/2019	R\$ 3.503,28	2019NE02259	Ótimo
80209	CPU POSITIVO MASTER D820	CIPFIG	Salas do Cartório	NF153206	27/11/2019	R\$ 3.503,28	2019NE02259	Ótimo
80210	CPU POSITIVO MASTER D820	JUIINF/VEMS	Vara de Execução de Med	NF153206	27/11/2019	R\$ 3.503,28	2019NE02259	Ótimo
80211	CPU POSITIVO MASTER D820	CIPFIG	Salas do Cartório	NF153206	27/11/2019	R\$ 3.503,28	2019NE02259	Ótimo
80212	CPU POSITIVO MASTER D820	DVENG/TC	Divisão e Engenharia (Torre Cível)	NF153206	27/11/2019	R\$ 3.503,28	2019NE02259	Ótimo
80213	CPU POSITIVO MASTER D820	CIMANI/2V	Salas do Cartório	NF153206	27/11/2019	R\$ 3.503,28	2019NE02259	Ótimo
80214	CPU POSITIVO MASTER D820	CIITAC/1JE	Salas do Cartório	NF153206	27/11/2019	R\$ 3.503,28	2019NE02259	Ótimo
80215	CPU POSITIVO MASTER D820	SINF/FMHR	Sala do Setor de Suporte/FMHR	NF153206	27/11/2019	R\$ 3.503,28	2019NE02259	Ótimo
80216	CPU POSITIVO MASTER D820	CIITAC/2V	Salas do Cartório	NF153206	27/11/2019	R\$ 3.503,28	2019NE02259	Ótimo
80217	CPU POSITIVO MASTER D820	CIJAPU	Salas do Cartório	NF153206	27/11/2019	R\$ 3.503,28	2019NE02259	Ótimo
80218	CPU POSITIVO MASTER D820	CIITAC/1JE	Salas do Cartório	NF153206	27/11/2019	R\$ 3.503,28	2019NE02259	Ótimo
80219	CPU POSITIVO MASTER D820	CIITAC/1V	Secretaria	NF153206	27/11/2019	R\$ 3.503,28	2019NE02259	Ótimo
80220	CPU POSITIVO MASTER D820	CIPFIG	Salas do Cartório	NF153206	27/11/2019	R\$ 3.503,28	2019NE02259	Ótimo
80221	CPU POSITIVO MASTER D820	CIMANI/2V	Salas do Cartório	NF153206	27/11/2019	R\$ 3.503,28	2019NE02259	Ótimo
80222	CPU POSITIVO MASTER D820	CIITAC/1V	Secretaria	NF153206	27/11/2019	R\$ 3.503,28	2019NE02259	Ótimo
80223	CPU POSITIVO MASTER D820	CIITAC/1V	Secretaria	NF153206	27/11/2019	R\$ 3.503,28	2019NE02259	Ótimo
80224	CPU POSITIVO MASTER D820	CIITAC/1JE	Salas do Cartório	NF153206	27/11/2019	R\$ 3.503,28	2019NE02259	Ótimo
80225	CPU POSITIVO MASTER D820	JECVDFCM3/FHR	Salas do Cartório	NF153206	27/11/2019	R\$ 3.503,28	2019NE02259	Ótimo
80226	CPU POSITIVO MASTER D820	CIITAC/1JE	Salas do Cartório	NF153206	27/11/2019	R\$ 3.503,28	2019NE02259	Ótimo
80227	CPU POSITIVO MASTER D820	VECUTE3/FHR	sala do cartorio	NF153206	27/11/2019	R\$ 3.503,28	2019NE02259	Ótimo
80228	CPU POSITIVO MASTER D820	CI/FHR	Salas do cartório	NF153206	27/11/2019	R\$ 3.503,28	2019NE02259	Ótimo
80229	CPU POSITIVO MASTER D820	CI/FHR	Salas do cartório	NF153206	27/11/2019	R\$ 3.503,28	2019NE02259	Ótimo
80230	CPU POSITIVO MASTER D820	CI/FHR	Salas do cartório	NF153206	27/11/2019	R\$ 3.503,28	2019NE02259	Ótimo
80231	CPU POSITIVO MASTER D820	CI/FHR	Home Office - Micael da Silva	NF153206	27/11/2019	R\$ 3.503,28	2019NE02259	Ótimo
80232	CPU POSITIVO MASTER D820	CI/FHR	Salas do cartório	NF153206	27/11/2019	R\$ 3.503,28	2019NE02259	Ótimo
80233	CPU POSITIVO MASTER D820	CIBVRA	Salas do Cartório	NF153206	27/11/2019	R\$ 3.503,28	2019NE02259	Ótimo
80234	CPU POSITIVO MASTER D820	UPJ2/FHR	2ª Vara Cível	NF153206	27/11/2019	R\$ 3.503,28	2019NE02259	Ótimo
80235	CPU POSITIVO MASTER D820	CIBVRA	Salas do Cartório	NF153206	27/11/2019	R\$ 3.503,28	2019NE02259	Ótimo
80236	CPU POSITIVO MASTER D820	CIBVRA	Salas do Cartório	NF153206	27/11/2019	R\$ 3.503,28	2019NE02259	Ótimo
80237	CPU POSITIVO MASTER D820	UPJ2/FHR	2ª Vara Cível	NF153206	27/11/2019	R\$ 3.503,28	2019NE02259	Ótimo
80238	CPU POSITIVO MASTER D820	CIGUAJA	Salas do Cartório	NF153206	27/11/2019	R\$ 3.503,28	2019NE02259	Ótimo

O original deste documento é eletrônico e foi assinado digitalmente por EDUARDO MARTINS DE SOUZA e DOMINGOS JORGE CHALUB PEREIRA. Para verificar a autenticidade desta cópia impressa, acesse o site <https://caixa.iam.uol.br/apex/validador> e informe o nº do processo, o nº da folha e o nº da página.

80239	CPU POSITIVO MASTER D820	CIBVRA	Salas do Cartório	NF153206	27/11/2019	R\$ 3.503,28	2019NE02259	Ótimo
80240	TECLADO USB ABNT2- POSITIVO	CIENVI	Salas do Cartório	NF153206	27/11/2019	R\$ 29,16		Ótimo
80241	TECLADO USB ABNT2- POSITIVO	CIFBOA	Salas do Cartório	NF153206	27/11/2019	R\$ 29,16		Ótimo
80242	TECLADO USB ABNT2- POSITIVO	CIALVA	Salas do Cartório	NF153206	27/11/2019	R\$ 29,16		Ótimo
80243	TECLADO USB ABNT2- POSITIVO	CIITAC/3V	Salas do Cartório	NF153206	27/11/2019	R\$ 29,16		Ótimo
80244	TECLADO USB ABNT2- POSITIVO	CIMANAQ	Salas do Cartório	NF153206	27/11/2019	R\$ 29,16		Ótimo
80245	TECLADO USB ABNT2- POSITIVO	CIHU/2V	Salas do Cartório	NF153206	27/11/2019	R\$ 29,16		Ótimo
80246	TECLADO USB ABNT2- POSITIVO	CIBVRA	Salas do Cartório	NF153206	27/11/2019	R\$ 29,16		Ótimo
80247	TECLADO USB ABNT2- POSITIVO	CIMANI/1V	Salas do Cartório	NF153206	27/11/2019	R\$ 29,16		Ótimo
80248	TECLADO USB ABNT2- POSITIVO	CIALVA	Salas do Cartório	NF153206	27/11/2019	R\$ 29,16		Ótimo
80249	TECLADO USB ABNT2- POSITIVO	CIALVA	Salas do Cartório	NF153206	27/11/2019	R\$ 29,16		Ótimo
80250	TECLADO USB ABNT2- POSITIVO	CIFBOA	Salas do Cartório	NF153206	27/11/2019	R\$ 29,16		Ótimo
80251	TECLADO USB ABNT2- POSITIVO	CIALVA	Salas do Cartório	NF153206	27/11/2019	R\$ 29,16		Ótimo
80252	TECLADO USB ABNT2- POSITIVO	CICODA	Salas do Cartório	NF153206	27/11/2019	R\$ 29,16		Ótimo
80253	TECLADO USB ABNT2- POSITIVO	CIANORI	Salas do Cartório	NF153206	27/11/2019	R\$ 29,16		Ótimo
80254	TECLADO USB ABNT2- POSITIVO	CIAUTA	Salas do Cartório	NF153206	27/11/2019	R\$ 29,16		Ótimo
80255	TECLADO USB ABNT2- POSITIVO	CIENVI	Salas do Cartório	NF153206	27/11/2019	R\$ 29,16		Ótimo
80256	TECLADO USB ABNT2- POSITIVO	CITONT	SECRETARIA	NF153206	27/11/2019	R\$ 29,16		Ótimo
80257	TECLADO USB ABNT2- POSITIVO	CIBARCE	Salas do Cartório	NF153206	27/11/2019	R\$ 29,16		Ótimo
80258	TECLADO USB ABNT2- POSITIVO	CIMANAQ	Salas do Cartório	NF153206	27/11/2019	R\$ 29,16		Ótimo
80259	TECLADO USB ABNT2- POSITIVO	CIANORI	Salas do Cartório	NF153206	27/11/2019	R\$ 29,16		Ótimo
80260	TECLADO USB ABNT2- POSITIVO	CIMANI/1V	Salas do Cartório	NF153206	27/11/2019	R\$ 29,16		Ótimo
80261	TECLADO USB ABNT2- POSITIVO	CIHU/2V	Salas do Cartório	NF153206	27/11/2019	R\$ 29,16		Ótimo
80262	TECLADO USB ABNT2- POSITIVO	CITONT	SECRETARIA	NF153206	27/11/2019	R\$ 29,16		Ótimo
80263	TECLADO USB ABNT2- POSITIVO	CIBERUR	Salas do Cartório	NF153206	27/11/2019	R\$ 29,16		Ótimo
80264	TECLADO USB ABNT2- POSITIVO	CICANU	Salas do Cartório	NF153206	27/11/2019	R\$ 29,16		Ótimo
80265	TECLADO USB ABNT2- POSITIVO	CIITAC/3V	Salas do Cartório	NF153206	27/11/2019	R\$ 29,16		Ótimo
80266	TECLADO USB ABNT2- POSITIVO	CICARAU	Salas do Cartório	NF153206	27/11/2019	R\$ 29,16		Ótimo
80267	TECLADO USB ABNT2- POSITIVO	CIHU/2V	Salas do Cartório	NF153206	27/11/2019	R\$ 29,16		Ótimo
80268	TECLADO USB ABNT2- POSITIVO	CINARIPU	Salas do Cartório	NF153206	27/11/2019	R\$ 29,16		Ótimo
80269	TECLADO USB ABNT2- POSITIVO	CIGUAJA	Salas do Cartório	NF153206	27/11/2019	R\$ 29,16		Ótimo
80270	TECLADO USB ABNT2- POSITIVO	CIFBOA	Salas do Cartório	NF153206	27/11/2019	R\$ 29,16		Ótimo
80271	TECLADO USB ABNT2- POSITIVO	CIBERUR	Salas do Cartório	NF153206	27/11/2019	R\$ 29,16		Ótimo
80272	TECLADO USB ABNT2- POSITIVO	CIBERUR	Salas do Cartório	NF153206	27/11/2019	R\$ 29,16		Ótimo
80273	TECLADO USB ABNT2- POSITIVO	CIANORI	Salas do Cartório	NF153206	27/11/2019	R\$ 29,16		Ótimo
80274	TECLADO USB ABNT2- POSITIVO	CIGUAJA	Salas do Cartório	NF153206	27/11/2019	R\$ 29,16		Ótimo
80275	TECLADO USB ABNT2- POSITIVO	CIGUAJA	Salas do Cartório	NF153206	27/11/2019	R\$ 29,16		Ótimo
80276	TECLADO USB ABNT2- POSITIVO	CIALVA	Salas do Cartório	NF153206	27/11/2019	R\$ 29,16		Ótimo
80277	TECLADO USB ABNT2- POSITIVO	CIANAM	Salas do Cartório	NF153206	27/11/2019	R\$ 29,16		Ótimo
80278	TECLADO USB ABNT2- POSITIVO	CIURUCA	Salas do Cartório	NF153206	27/11/2019	R\$ 29,16		Ótimo
80279	TECLADO USB ABNT2- POSITIVO	CIFBOA	Salas do Cartório	NF153206	27/11/2019	R\$ 29,16		Ótimo
80280	TECLADO USB ABNT2- POSITIVO	CIGUAJA	Salas do Cartório	NF153206	27/11/2019	R\$ 29,16		Ótimo
80281	TECLADO USB ABNT2- POSITIVO	CIGUAJA	Salas do Cartório	NF153206	27/11/2019	R\$ 29,16		Ótimo
80282	TECLADO USB ABNT2- POSITIVO	CIGUAJA	Salas do Cartório	NF153206	27/11/2019	R\$ 29,16		Ótimo
80283	TECLADO USB ABNT2- POSITIVO	CIURUCA	Salas do Cartório	NF153206	27/11/2019	R\$ 29,16		Ótimo
80284	TECLADO USB ABNT2- POSITIVO	CIMANI/1V	Salas do Cartório	NF153206	27/11/2019	R\$ 29,16		Ótimo
80285	TECLADO USB ABNT2- POSITIVO	CIMANI/1V	Salas do Cartório	NF153206	27/11/2019	R\$ 29,16		Ótimo
80286	TECLADO USB ABNT2- POSITIVO	SP/DVPM	Estoque material novo	NF153206	27/11/2019	R\$ 29,16		Ótimo
80287	TECLADO USB ABNT2- POSITIVO	CIANORI	Salas do Cartório	NF153206	27/11/2019	R\$ 29,16		Ótimo
80288	TECLADO USB ABNT2- POSITIVO	CIMANI/2V	Salas do Cartório	NF153206	27/11/2019	R\$ 29,16		Ótimo
80289	TECLADO USB ABNT2- POSITIVO	CIFBOA	Salas do Cartório	NF153206	27/11/2019	R\$ 29,16		Ótimo
80290	TECLADO USB ABNT2- POSITIVO	CIMANI/2V	Salas do Cartório	NF153206	27/11/2019	R\$ 29,16		Ótimo
80291	TECLADO USB ABNT2- POSITIVO	CIALVA	Salas do Cartório	NF153206	27/11/2019	R\$ 29,16		Ótimo
80292	TECLADO USB ABNT2- POSITIVO	CIFBOA	Salas do Cartório	NF153206	27/11/2019	R\$ 29,16		Ótimo
80293	TECLADO USB ABNT2- POSITIVO	CIMANI/1V	Salas do Cartório	NF153206	27/11/2019	R\$ 29,16		Ótimo
80294	TECLADO USB ABNT2- POSITIVO	CIFBOA	Salas do Cartório	NF153206	27/11/2019	R\$ 29,16		Ótimo
80295	TECLADO USB ABNT2- POSITIVO	CIANAM	Salas do Cartório	NF153206	27/11/2019	R\$ 29,16		Ótimo
80296	TECLADO USB ABNT2- POSITIVO	CIAUTA	Salas do Cartório	NF153206	27/11/2019	R\$ 29,16		Ótimo
80297	TECLADO USB ABNT2- POSITIVO	CIAUTA	Salas do Cartório	NF153206	27/11/2019	R\$ 29,16		Ótimo
80298	TECLADO USB ABNT2- POSITIVO	CIANAM	Salas do Cartório	NF153206	27/11/2019	R\$ 29,16		Ótimo
80299	TECLADO USB ABNT2- POSITIVO	CINARIPU	Salas do Cartório	NF153206	27/11/2019	R\$ 29,16		Ótimo
80300	TECLADO USB ABNT2- POSITIVO	CIMANI/1V	Salas do Cartório	NF153206	27/11/2019	R\$ 29,16		Ótimo
80301	TECLADO USB ABNT2- POSITIVO	CICANU	Salas do Cartório	NF153206	27/11/2019	R\$ 29,16		Ótimo
80302	TECLADO USB ABNT2- POSITIVO	CIURUCA	Salas do Cartório	NF153206	27/11/2019	R\$ 29,16		Ótimo
80303	TECLADO USB ABNT2- POSITIVO	CIPAUNI	Salas do Cartório	NF153206	27/11/2019	R\$ 29,16		Ótimo
80304	TECLADO USB ABNT2- POSITIVO	CIRPEVA	Salas do Cartório	NF153206	27/11/2019	R\$ 29,16		Ótimo
80305	TECLADO USB ABNT2- POSITIVO	CIRPEVA	Salas do Cartório	NF153206	27/11/2019	R\$ 29,16		Ótimo
80306	TECLADO USB ABNT2- POSITIVO	CIRPEVA	Salas do Cartório	NF153206	27/11/2019	R\$ 29,16		Ótimo
80307	TECLADO USB ABNT2- POSITIVO	CIRPEVA	Salas do Cartório	NF153206	27/11/2019	R\$ 29,16		Ótimo
80308	TECLADO USB ABNT2- POSITIVO	CIRPEVA	Salas do Cartório	NF153206	27/11/2019	R\$ 29,16		Ótimo
80309	TECLADO USB ABNT2- POSITIVO	CIANAM	Salas do Cartório	NF153206	27/11/2019	R\$ 29,16		Ótimo
80310	TECLADO USB ABNT2- POSITIVO	CIRPEVA	Salas do Cartório	NF153206	27/11/2019	R\$ 29,16		Ótimo
80311	TECLADO USB ABNT2- POSITIVO	CIRPEVA	Salas do Cartório	NF153206	27/11/2019	R\$ 29,16		Ótimo
80312	TECLADO USB ABNT2- POSITIVO	CIAUTA	Salas do Cartório	NF153206	27/11/2019	R\$ 29,16		Ótimo
80313	TECLADO USB ABNT2- POSITIVO	CIAUTA	Salas do Cartório	NF153206	27/11/2019	R\$ 29,16		Ótimo
80314	TECLADO USB ABNT2- POSITIVO	CILABREA	Salas do Cartório	NF153206	27/11/2019	R\$ 29,16		Ótimo
80315	TECLADO USB ABNT2- POSITIVO	CIUARI	Salas do Cartório	NF153206	27/11/2019	R\$ 29,16		Ótimo
80316	TECLADO USB ABNT2- POSITIVO	CILABREA	Salas do Cartório	NF153206	27/11/2019	R\$ 29,16		Ótimo
80317	TECLADO USB ABNT2- POSITIVO	CICARAU	Salas do Cartório	NF153206	27/11/2019	R\$ 29,16		Ótimo
80318	TECLADO USB ABNT2- POSITIVO	SP/DVPM	Sala Torre Civel	NF153206	27/11/2019	R\$ 29,16		Ótimo
80319	TECLADO USB ABNT2- POSITIVO	CIENVI	Salas do Cartório	NF153206	27/11/2019	R\$ 29,16		Ótimo
80320	TECLADO USB ABNT2- POSITIVO	CIMANI/2V	Salas do Cartório	NF153206	27/11/2019	R\$ 29,16		Ótimo
80321	TECLADO USB ABNT2- POSITIVO	CIHU/1JE	Salas do Cartório	NF153206	27/11/2019	R\$ 29,16		Ótimo
80322	TECLADO USB ABNT2- POSITIVO	CIENVI	Salas do Cartório	NF153206	27/11/2019	R\$ 29,16		Ótimo
80323	TECLADO USB ABNT2- POSITIVO	DV/PESSOAL/TJ	Divisão de Pessoal	NF153206	27/11/2019	R\$ 29,16		Ótimo
80324	TECLADO USB ABNT2- POSITIVO	DV/DIVUL/TJ	Sala da Div. de Divulgação	NF153206	27/11/2019	R\$ 29,16		Ótimo
80325	TECLADO USB ABNT2- POSITIVO	CIENVI	Salas do Cartório	NF153206	27/11/2019	R\$ 29,16		Ótimo
80326	TECLADO USB ABNT2- POSITIVO	CIENVI	Salas do Cartório	NF153206	27/11/2019	R\$ 29,16		Ótimo
80327	TECLADO USB ABNT2- POSITIVO	CIMARAA	Salas do Cartório	NF153206	27/11/2019	R\$ 29,16		Ótimo
80328	TECLADO USB ABNT2- POSITIVO	SP/DVPM	Estoque material novo	NF153206	27/11/2019	R\$ 29,16		Ótimo
80329	TECLADO USB ABNT2- POSITIVO	CIMARAA	Salas do Cartório	NF153206	27/11/2019	R\$ 29,16		Ótimo
80330	TECLADO USB ABNT2- POSITIVO	CIAMAT	Salas do Cartório	NF153206	27/11/2019	R\$ 29,16		Ótimo

80331	TECLADO USB ABNT2- POSITIVO	CIMARAA	Salas do Cartório	NF153206	27/11/2019	R\$ 29,16		Ótimo
80332	TECLADO USB ABNT2- POSITIVO	DVPESSOAL/TJ	Divisão de Pessoal	NF153206	27/11/2019	R\$ 29,16		Ótimo
80333	TECLADO USB ABNT2- POSITIVO	CIMARAA	Salas do Cartório	NF153206	27/11/2019	R\$ 29,16		Ótimo
80334	TECLADO USB ABNT2- POSITIVO	GABDEGSS/TJ	Gabinete	NF153206	27/11/2019	R\$ 29,16		Ótimo
80335	TECLADO USB ABNT2- POSITIVO	VEDAE/FHR	Salas do Cartório	NF153206	27/11/2019	R\$ 29,16		Ótimo
80336	TECLADO USB ABNT2- POSITIVO	UPJ2/FHR	16ª Vara Cível	NF153206	27/11/2019	R\$ 29,16		Ótimo
80337	TECLADO USB ABNT2- POSITIVO	CIMARAA	Salas do Cartório	NF153206	27/11/2019	R\$ 29,16		Ótimo
80338	TECLADO USB ABNT2- POSITIVO	CIITAC/1JE	Salas do Cartório	NF153206	27/11/2019	R\$ 29,16		Ótimo
80339	TECLADO USB ABNT2- POSITIVO	CJAPU	Salas do Cartório	NF153206	27/11/2019	R\$ 29,16		Ótimo
80340	TECLADO USB ABNT2- POSITIVO	CJAPU	Salas do Cartório	NF153206	27/11/2019	R\$ 29,16		Ótimo
80341	TECLADO USB ABNT2- POSITIVO	CJAPU	Salas do Cartório	NF153206	27/11/2019	R\$ 29,16		Ótimo
80342	TECLADO USB ABNT2- POSITIVO	JUIINF/VEMS	Vara de Execução de Med	NF153206	27/11/2019	R\$ 29,16		Ótimo
80343	TECLADO USB ABNT2- POSITIVO	CIITAC/1V	Secretaria	NF153206	27/11/2019	R\$ 29,16		Ótimo
80344	TECLADO USB ABNT2- POSITIVO	CIAPUI	Salas do Cartório	NF153206	27/11/2019	R\$ 29,16		Ótimo
80345	TECLADO USB ABNT2- POSITIVO	VFP2/FHR	Salas do Cartório	NF153206	27/11/2019	R\$ 29,16		Ótimo
80346	TECLADO USB ABNT2- POSITIVO	10IECV/FAM	Salas do Cartório	NF153206	27/11/2019	R\$ 29,16		Ótimo
80347	TECLADO USB ABNT2- POSITIVO	CIAPUI	Salas do Cartório	NF153206	27/11/2019	R\$ 29,16		Ótimo
80348	TECLADO USB ABNT2- POSITIVO	CIPFIG	Salas do Cartório	NF153206	27/11/2019	R\$ 29,16		Ótimo
80349	TECLADO USB ABNT2- POSITIVO	DVENG/TC	Divisão e Engenharia (Torre Cível)	NF153206	27/11/2019	R\$ 29,16		Ótimo
80350	TECLADO USB ABNT2- POSITIVO	CIMANI/2V	Salas do Cartório	NF153206	27/11/2019	R\$ 29,16		Ótimo
80351	TECLADO USB ABNT2- POSITIVO	CIPFIG	Salas do Cartório	NF153206	27/11/2019	R\$ 29,16		Ótimo
80352	TECLADO USB ABNT2- POSITIVO	VEMEPA/FHR	SALAS DO CARTÓRIO	NF153206	27/11/2019	R\$ 29,16		Ótimo
80353	TECLADO USB ABNT2- POSITIVO	VEMEPA/FHR	SALAS DO CARTÓRIO	NF153206	27/11/2019	R\$ 29,16		Ótimo
80354	TECLADO USB ABNT2- POSITIVO	VEMEPA/FHR	SALAS DO CARTÓRIO	NF153206	27/11/2019	R\$ 29,16		Ótimo
80355	TECLADO USB ABNT2- POSITIVO	CITAB	Setor de Informatica - CPD	NF153206	27/11/2019	R\$ 29,16		Ótimo
80356	TECLADO USB ABNT2- POSITIVO	CIITAC/1JE	Salas do Cartório	NF153206	27/11/2019	R\$ 29,16		Ótimo
80357	TECLADO USB ABNT2- POSITIVO	CIITAC/1JE	Salas do Cartório	NF153206	27/11/2019	R\$ 29,16		Ótimo
80358	TECLADO USB ABNT2- POSITIVO	JUIINF/VEMS	Vara de Execução de Med	NF153206	27/11/2019	R\$ 29,16		Ótimo
80359	TECLADO USB ABNT2- POSITIVO	CIPFIG	Salas do Cartório	NF153206	27/11/2019	R\$ 29,16		Ótimo
80360	TECLADO USB ABNT2- POSITIVO	JUIINF/VEMS	Vara de Execução de Med	NF153206	27/11/2019	R\$ 29,16		Ótimo
80361	TECLADO USB ABNT2- POSITIVO	CIPFIG	Salas do Cartório	NF153206	27/11/2019	R\$ 29,16		Ótimo
80362	TECLADO USB ABNT2- POSITIVO	DVENG/TC	Divisão e Engenharia (Torre Cível)	NF153206	27/11/2019	R\$ 29,16		Ótimo
80363	TECLADO USB ABNT2- POSITIVO	CIMANI/2V	Salas do Cartório	NF153206	27/11/2019	R\$ 29,16		Ótimo
80364	TECLADO USB ABNT2- POSITIVO	CIITAC/1JE	Salas do Cartório	NF153206	27/11/2019	R\$ 29,16		Ótimo
80365	TECLADO USB ABNT2- POSITIVO	SINF/FMHR	Sala do Setor de Suporte/FMHR	NF153206	27/11/2019	R\$ 29,16		Ótimo
80366	TECLADO USB ABNT2- POSITIVO	CIITAC/2V	Salas do Cartório	NF153206	27/11/2019	R\$ 29,16		Ótimo
80367	TECLADO USB ABNT2- POSITIVO	CJAPU	Salas do Cartório	NF153206	27/11/2019	R\$ 29,16		Ótimo
80368	TECLADO USB ABNT2- POSITIVO	CIITAC/1JE	Salas do Cartório	NF153206	27/11/2019	R\$ 29,16		Ótimo
80369	TECLADO USB ABNT2- POSITIVO	CIITAC/1V	Secretaria	NF153206	27/11/2019	R\$ 29,16		Ótimo
80370	TECLADO USB ABNT2- POSITIVO	CIPFIG	Salas do Cartório	NF153206	27/11/2019	R\$ 29,16		Ótimo
80371	TECLADO USB ABNT2- POSITIVO	CIMANI/2V	Salas do Cartório	NF153206	27/11/2019	R\$ 29,16		Ótimo
80372	TECLADO USB ABNT2- POSITIVO	CIITAC/1V	Secretaria	NF153206	27/11/2019	R\$ 29,16		Ótimo
80373	TECLADO USB ABNT2- POSITIVO	CIITAC/1V	Secretaria	NF153206	27/11/2019	R\$ 29,16		Ótimo
80374	TECLADO USB ABNT2- POSITIVO	CIITAC/1JE	Salas do Cartório	NF153206	27/11/2019	R\$ 29,16		Ótimo
80375	TECLADO USB ABNT2- POSITIVO	JECVDFCM3/FHR	Salas do Cartório	NF153206	27/11/2019	R\$ 29,16		Ótimo
80376	TECLADO USB ABNT2- POSITIVO	CIITAC/1JE	Salas do Cartório	NF153206	27/11/2019	R\$ 29,16		Ótimo
80377	TECLADO USB ABNT2- POSITIVO	VECUTE3/FHR	sala do cartorio	NF153206	27/11/2019	R\$ 29,16		Ótimo
80378	TECLADO USB ABNT2- POSITIVO	Ci/FHR	Salas do cartório	NF153206	27/11/2019	R\$ 29,16		Ótimo
80379	TECLADO USB ABNT2- POSITIVO	Ci/FHR	Salas do cartório	NF153206	27/11/2019	R\$ 29,16		Ótimo
80380	TECLADO USB ABNT2- POSITIVO	Ci/FHR	Salas do cartório	NF153206	27/11/2019	R\$ 29,16		Ótimo
80381	TECLADO USB ABNT2- POSITIVO	Ci/FHR	Salas do cartório	NF153206	27/11/2019	R\$ 29,16		Ótimo
80382	TECLADO USB ABNT2- POSITIVO	Ci/FHR	Salas do cartório	NF153206	27/11/2019	R\$ 29,16		Ótimo
80383	TECLADO USB ABNT2- POSITIVO	CIBVRA	Salas do Cartório	NF153206	27/11/2019	R\$ 29,16		Ótimo
80384	TECLADO USB ABNT2- POSITIVO	UPJ2/FHR	2ª Vara Cível	NF153206	27/11/2019	R\$ 29,16		Ótimo
80385	TECLADO USB ABNT2- POSITIVO	CIBVRA	Salas do Cartório	NF153206	27/11/2019	R\$ 29,16		Ótimo
80386	TECLADO USB ABNT2- POSITIVO	CIBVRA	Salas do Cartório	NF153206	27/11/2019	R\$ 29,16		Ótimo
80387	TECLADO USB ABNT2- POSITIVO	UPJ2/FHR	2ª Vara Cível	NF153206	27/11/2019	R\$ 29,16		Ótimo
80388	TECLADO USB ABNT2- POSITIVO	CIGUAJA	Salas do Cartório	NF153206	27/11/2019	R\$ 29,16		Ótimo
80389	TECLADO USB ABNT2- POSITIVO	CIBVRA	Salas do Cartório	NF153206	27/11/2019	R\$ 29,16		Ótimo
80390	MOUSE USB POSITIVO SM-6620	CIENVI	Salas do Cartório	NF153206	27/11/2019	R\$ 13,00	2019NE02259	Ótimo
80391	MOUSE USB POSITIVO SM-6620	CIFBOA	Salas do Cartório	NF153206	27/11/2019	R\$ 13,00	2019NE02259	Ótimo
80392	MOUSE USB POSITIVO SM-6620	CIALVA	Salas do Cartório	NF153206	27/11/2019	R\$ 13,00	2019NE02259	Ótimo
80393	MOUSE USB POSITIVO SM-6620	CIITAC/3V	Salas do Cartório	NF153206	27/11/2019	R\$ 13,00	2019NE02259	Ótimo
80394	MOUSE USB POSITIVO SM-6620	CIMANAQ	Salas do Cartório	NF153206	27/11/2019	R\$ 13,00	2019NE02259	Ótimo
80395	MOUSE USB POSITIVO SM-6620	CIHU/2V	Salas do Cartório	NF153206	27/11/2019	R\$ 13,00	2019NE02259	Ótimo
80396	MOUSE USB POSITIVO SM-6620	CIBVRA	Salas do Cartório	NF153206	27/11/2019	R\$ 13,00	2019NE02259	Ótimo
80397	MOUSE USB POSITIVO SM-6620	CIMANI/1V	Salas do Cartório	NF153206	27/11/2019	R\$ 13,00	2019NE02259	Ótimo
80398	MOUSE USB POSITIVO SM-6620	CIALVA	Salas do Cartório	NF153206	27/11/2019	R\$ 13,00	2019NE02259	Ótimo
80399	MOUSE USB POSITIVO SM-6620	CIALVA	Salas do Cartório	NF153206	27/11/2019	R\$ 13,00	2019NE02259	Ótimo
80400	MOUSE USB POSITIVO SM-6620	CIFBOA	Salas do Cartório	NF153206	27/11/2019	R\$ 13,00	2019NE02259	Ótimo
80401	MOUSE USB POSITIVO SM-6620	CIALVA	Salas do Cartório	NF153206	27/11/2019	R\$ 13,00	2019NE02259	Ótimo
80402	MOUSE USB POSITIVO SM-6620	CICODA	Salas do Cartório	NF153206	27/11/2019	R\$ 13,00	2019NE02259	Ótimo
80403	MOUSE USB POSITIVO SM-6620	CIANORI	Salas do Cartório	NF153206	27/11/2019	R\$ 13,00	2019NE02259	Ótimo
80404	MOUSE USB POSITIVO SM-6620	CIAUTA	Salas do Cartório	NF153206	27/11/2019	R\$ 13,00	2019NE02259	Ótimo
80405	MOUSE USB POSITIVO SM-6620	CIENVI	Salas do Cartório	NF153206	27/11/2019	R\$ 13,00	2019NE02259	Ótimo
80406	MOUSE USB POSITIVO SM-6620	CITONT	SECRETARIA	NF153206	27/11/2019	R\$ 13,00	2019NE02259	Ótimo
80407	MOUSE USB POSITIVO SM-6620	CIBARCE	Salas do Cartório	NF153206	27/11/2019	R\$ 13,00	2019NE02259	Ótimo
80408	MOUSE USB POSITIVO SM-6620	CIMANAQ	Salas do Cartório	NF153206	27/11/2019	R\$ 13,00	2019NE02259	Ótimo
80409	MOUSE USB POSITIVO SM-6620	CIANORI	Salas do Cartório	NF153206	27/11/2019	R\$ 13,00	2019NE02259	Ótimo
80410	MOUSE USB POSITIVO SM-6620	CIMANI/1V	Salas do Cartório	NF153206	27/11/2019	R\$ 13,00	2019NE02259	Ótimo
80411	MOUSE USB POSITIVO SM-6620	CIHU/2V	Salas do Cartório	NF153206	27/11/2019	R\$ 13,00	2019NE02259	Ótimo
80412	MOUSE USB POSITIVO SM-6620	CITONT	SECRETARIA	NF153206	27/11/2019	R\$ 13,00	2019NE02259	Ótimo
80413	MOUSE USB POSITIVO SM-6620	CIBERUR	Salas do Cartório	NF153206	27/11/2019	R\$ 13,00	2019NE02259	Ótimo
80414	MOUSE USB POSITIVO SM-6620	CIKANU	Salas do Cartório	NF153206	27/11/2019	R\$ 13,00	2019NE02259	Ótimo
80415	MOUSE USB POSITIVO SM-6620	CIITAC/3V	Salas do Cartório	NF153206	27/11/2019	R\$ 13,00	2019NE02259	Ótimo
80416	MOUSE USB POSITIVO SM-6620	CIICARAU	Salas do Cartório	NF153206	27/11/2019	R\$ 13,00	2019NE02259	Ótimo
80417	MOUSE USB POSITIVO SM-6620	CIHU/2V	Salas do Cartório	NF153206	27/11/2019	R\$ 13,00	2019NE02259	Ótimo
80418	MOUSE USB POSITIVO SM-6620	CINARIPU	Salas do Cartório	NF153206	27/11/2019	R\$ 13,00	2019NE02259	Ótimo
80419	MOUSE USB POSITIVO SM-6620	CIGUAJA	Salas do Cartório	NF153206	27/11/2019	R\$ 13,00	2019NE02259	Ótimo
80420	MOUSE USB POSITIVO SM-6620	CIFBOA	Salas do Cartório	NF153206	27/11/2019	R\$ 13,00	2019NE02259	Ótimo
80421	MOUSE USB POSITIVO SM-6620	CIBERUR	Salas do Cartório	NF153206	27/11/2019	R\$ 13,00	2019NE02259	Ótimo
80422	MOUSE USB POSITIVO SM-6620	CIBERUR	Salas do Cartório	NF153206	27/11/2019	R\$ 13,00	2019NE02259	Ótimo

O original deste documento é eletrônico e foi assinado digitalmente por EDUARDO MARTINS DE SOUZA e DOMINGOS JORGE CHALUB PEREIRA. Para verificar a autenticidade desta cópia impressa, acesse o site <https://cau.tiam.ufr.br/validador> e informe o nº do documento e o código de verificação.

80423	MOUSE USB POSITIVO SM-6620	CIANORI	Salas do Cartório	NF153206	27/11/2019	R\$	13,00	2019NE02259	Ótimo
80424	MOUSE USB POSITIVO SM-6620	CIGUAJA	Salas do Cartório	NF153206	27/11/2019	R\$	13,00	2019NE02259	Ótimo
80425	MOUSE USB POSITIVO SM-6620	CIGUAJA	Salas do Cartório	NF153206	27/11/2019	R\$	13,00	2019NE02259	Ótimo
80426	MOUSE USB POSITIVO SM-6620	CIALVA	Salas do Cartório	NF153206	27/11/2019	R\$	13,00	2019NE02259	Ótimo
80427	MOUSE USB POSITIVO SM-6620	CIANAM	Salas do Cartório	NF153206	27/11/2019	R\$	13,00	2019NE02259	Ótimo
80428	MOUSE USB POSITIVO SM-6620	CIURUCA	Salas do Cartório	NF153206	27/11/2019	R\$	13,00	2019NE02259	Ótimo
80429	MOUSE USB POSITIVO SM-6620	CIFBOA	Salas do Cartório	NF153206	27/11/2019	R\$	13,00	2019NE02259	Ótimo
80430	MOUSE USB POSITIVO SM-6620	CIGUAJA	Salas do Cartório	NF153206	27/11/2019	R\$	13,00	2019NE02259	Ótimo
80431	MOUSE USB POSITIVO SM-6620	CIGUAJA	Salas do Cartório	NF153206	27/11/2019	R\$	13,00	2019NE02259	Ótimo
80432	MOUSE USB POSITIVO SM-6620	CIGUAJA	Salas do Cartório	NF153206	27/11/2019	R\$	13,00	2019NE02259	Ótimo
80433	MOUSE USB POSITIVO SM-6620	CIURUCA	Salas do Cartório	NF153206	27/11/2019	R\$	13,00	2019NE02259	Ótimo
80434	MOUSE USB POSITIVO SM-6620	CIMANI/1V	Salas do Cartório	NF153206	27/11/2019	R\$	13,00	2019NE02259	Ótimo
80435	MOUSE USB POSITIVO SM-6620	CIMANI/1V	Salas do Cartório	NF153206	27/11/2019	R\$	13,00	2019NE02259	Ótimo
80436	MOUSE USB POSITIVO SM-6620	SP/DVPM	Estoque material novo	NF153206	27/11/2019	R\$	13,00	2019NE02259	Ótimo
80437	MOUSE USB POSITIVO SM-6620	CIANORI	Salas do Cartório	NF153206	27/11/2019	R\$	13,00	2019NE02259	Ótimo
80438	MOUSE USB POSITIVO SM-6620	CIMANI/2V	Salas do Cartório	NF153206	27/11/2019	R\$	13,00	2019NE02259	Ótimo
80439	MOUSE USB POSITIVO SM-6620	CIFBOA	Salas do Cartório	NF153206	27/11/2019	R\$	13,00	2019NE02259	Ótimo
80440	MOUSE USB POSITIVO SM-6620	CIMANI/2V	Salas do Cartório	NF153206	27/11/2019	R\$	13,00	2019NE02259	Ótimo
80441	MOUSE USB POSITIVO SM-6620	CIALVA	Salas do Cartório	NF153206	27/11/2019	R\$	13,00	2019NE02259	Ótimo
80442	MOUSE USB POSITIVO SM-6620	CIFBOA	Salas do Cartório	NF153206	27/11/2019	R\$	13,00	2019NE02259	Ótimo
80443	MOUSE USB POSITIVO SM-6620	CIMANI/1V	Salas do Cartório	NF153206	27/11/2019	R\$	13,00	2019NE02259	Ótimo
80444	MOUSE USB POSITIVO SM-6620	CIFBOA	Salas do Cartório	NF153206	27/11/2019	R\$	13,00	2019NE02259	Ótimo
80445	MOUSE USB POSITIVO SM-6620	CIANAM	Salas do Cartório	NF153206	27/11/2019	R\$	13,00	2019NE02259	Ótimo
80446	MOUSE USB POSITIVO SM-6620	CIauta	Salas do Cartório	NF153206	27/11/2019	R\$	13,00	2019NE02259	Ótimo
80447	MOUSE USB POSITIVO SM-6620	CIauta	Salas do Cartório	NF153206	27/11/2019	R\$	13,00	2019NE02259	Ótimo
80448	MOUSE USB POSITIVO SM-6620	CIANAM	Salas do Cartório	NF153206	27/11/2019	R\$	13,00	2019NE02259	Ótimo
80449	MOUSE USB POSITIVO SM-6620	CINARIPU	Salas do Cartório	NF153206	27/11/2019	R\$	13,00	2019NE02259	Ótimo
80450	MOUSE USB POSITIVO SM-6620	CIMANI/1V	Salas do Cartório	NF153206	27/11/2019	R\$	13,00	2019NE02259	Ótimo
80451	MOUSE USB POSITIVO SM-6620	CICANU	Salas do Cartório	NF153206	27/11/2019	R\$	13,00	2019NE02259	Ótimo
80452	MOUSE USB POSITIVO SM-6620	CIURUCA	Salas do Cartório	NF153206	27/11/2019	R\$	13,00	2019NE02259	Ótimo
80453	MOUSE USB POSITIVO SM-6620	CIPAUNI	Salas do Cartório	NF153206	27/11/2019	R\$	13,00	2019NE02259	Ótimo
80454	MOUSE USB POSITIVO SM-6620	CIRPEVA	Salas do Cartório	NF153206	27/11/2019	R\$	13,00	2019NE02259	Ótimo
80455	MOUSE USB POSITIVO SM-6620	CIRPEVA	Salas do Cartório	NF153206	27/11/2019	R\$	13,00	2019NE02259	Ótimo
80456	MOUSE USB POSITIVO SM-6620	CIRPEVA	Salas do Cartório	NF153206	27/11/2019	R\$	13,00	2019NE02259	Ótimo
80457	MOUSE USB POSITIVO SM-6620	CIRPEVA	Salas do Cartório	NF153206	27/11/2019	R\$	13,00	2019NE02259	Ótimo
80458	MOUSE USB POSITIVO SM-6620	CIRPEVA	Salas do Cartório	NF153206	27/11/2019	R\$	13,00	2019NE02259	Ótimo
80459	MOUSE USB POSITIVO SM-6620	CIANAM	Salas do Cartório	NF153206	27/11/2019	R\$	13,00	2019NE02259	Ótimo
80460	MOUSE USB POSITIVO SM-6620	CIRPEVA	Salas do Cartório	NF153206	27/11/2019	R\$	13,00	2019NE02259	Ótimo
80461	MOUSE USB POSITIVO SM-6620	CIRPEVA	Salas do Cartório	NF153206	27/11/2019	R\$	13,00	2019NE02259	Ótimo
80462	MOUSE USB POSITIVO SM-6620	CIauta	Salas do Cartório	NF153206	27/11/2019	R\$	13,00	2019NE02259	Ótimo
80463	MOUSE USB POSITIVO SM-6620	CIauta	Salas do Cartório	NF153206	27/11/2019	R\$	13,00	2019NE02259	Ótimo
80464	MOUSE USB POSITIVO SM-6620	CILABREA	Salas do Cartório	NF153206	27/11/2019	R\$	13,00	2019NE02259	Ótimo
80465	MOUSE USB POSITIVO SM-6620	CIUARI	Salas do Cartório	NF153206	27/11/2019	R\$	13,00	2019NE02259	Ótimo
80466	MOUSE USB POSITIVO SM-6620	CILABREA	Salas do Cartório	NF153206	27/11/2019	R\$	13,00	2019NE02259	Ótimo
80467	MOUSE USB POSITIVO SM-6620	CICARAU	Salas do Cartório	NF153206	27/11/2019	R\$	13,00	2019NE02259	Ótimo
80468	MOUSE USB POSITIVO SM-6620	SP/DVPM	Sala Torre Cível	NF153206	27/11/2019	R\$	13,00	2019NE02259	Ótimo
80469	MOUSE USB POSITIVO SM-6620	CIENVI	Salas do Cartório	NF153206	27/11/2019	R\$	13,00	2019NE02259	Ótimo
80470	MOUSE USB POSITIVO SM-6620	CIMANI/2V	Salas do Cartório	NF153206	27/11/2019	R\$	13,00	2019NE02259	Ótimo
80471	MOUSE USB POSITIVO SM-6620	CIHU/1JE	Salas do Cartório	NF153206	27/11/2019	R\$	13,00	2019NE02259	Ótimo
80472	MOUSE USB POSITIVO SM-6620	CIENVI	Salas do Cartório	NF153206	27/11/2019	R\$	13,00	2019NE02259	Ótimo
80473	MOUSE USB POSITIVO SM-6620	DVPESOA/TJ	Divisão de Pessoal	NF153206	27/11/2019	R\$	13,00	2019NE02259	Ótimo
80474	MOUSE USB POSITIVO SM-6620	DV/DIVUL/TJ	Sala da Div. de Divulgação	NF153206	27/11/2019	R\$	13,00	2019NE02259	Ótimo
80475	MOUSE USB POSITIVO SM-6620	CIENVI	Salas do Cartório	NF153206	27/11/2019	R\$	13,00	2019NE02259	Ótimo
80476	MOUSE USB POSITIVO SM-6620	CIENVI	Salas do Cartório	NF153206	27/11/2019	R\$	13,00	2019NE02259	Ótimo
80477	MOUSE USB POSITIVO SM-6620	CIMARAA	Salas do Cartório	NF153206	27/11/2019	R\$	13,00	2019NE02259	Ótimo
80478	MOUSE USB POSITIVO SM-6620	SP/DVPM	Estoque material novo	NF153206	27/11/2019	R\$	13,00	2019NE02259	Ótimo
80479	MOUSE USB POSITIVO SM-6620	CIMARAA	Salas do Cartório	NF153206	27/11/2019	R\$	13,00	2019NE02259	Ótimo
80480	MOUSE USB POSITIVO SM-6620	CIAMAT	Salas do Cartório	NF153206	27/11/2019	R\$	13,00	2019NE02259	Ótimo
80481	MOUSE USB POSITIVO SM-6620	CIMARAA	Salas do Cartório	NF153206	27/11/2019	R\$	13,00	2019NE02259	Ótimo
80482	MOUSE USB POSITIVO SM-6620	DVPESOA/TJ	Divisão de Pessoal	NF153206	27/11/2019	R\$	13,00	2019NE02259	Ótimo
80483	MOUSE USB POSITIVO SM-6620	CIMARAA	Salas do Cartório	NF153206	27/11/2019	R\$	13,00	2019NE02259	Ótimo
80484	MOUSE USB POSITIVO SM-6620	GABDEGSS/TJ	Gabinete	NF153206	27/11/2019	R\$	13,00	2019NE02259	Ótimo
80485	MOUSE USB POSITIVO SM-6620	VEDAE/FHR	Salas do Cartório	NF153206	27/11/2019	R\$	13,00	2019NE02259	Ótimo
80486	MOUSE USB POSITIVO SM-6620	UPJ2/FHR	16ª Vara Cível	NF153206	27/11/2019	R\$	13,00	2019NE02259	Ótimo
80487	MOUSE USB POSITIVO SM-6620	CIMARAA	Salas do Cartório	NF153206	27/11/2019	R\$	13,00	2019NE02259	Ótimo
80488	MOUSE USB POSITIVO SM-6620	CIITAC/1JE	Salas do Cartório	NF153206	27/11/2019	R\$	13,00	2019NE02259	Ótimo
80489	MOUSE USB POSITIVO SM-6620	CJAPU	Salas do Cartório	NF153206	27/11/2019	R\$	13,00	2019NE02259	Ótimo
80490	MOUSE USB POSITIVO SM-6620	CJAPU	Salas do Cartório	NF153206	27/11/2019	R\$	13,00	2019NE02259	Ótimo
80491	MOUSE USB POSITIVO SM-6620	CJAPU	Salas do Cartório	NF153206	27/11/2019	R\$	13,00	2019NE02259	Ótimo
80492	MOUSE USB POSITIVO SM-6620	JJINF/VEMS	Vara de Execução de Med	NF153206	27/11/2019	R\$	13,00	2019NE02259	Ótimo
80493	MOUSE USB POSITIVO SM-6620	CIITAC/1V	Secretaria	NF153206	27/11/2019	R\$	13,00	2019NE02259	Ótimo
80494	MOUSE USB POSITIVO SM-6620	CIAPUI	Salas do Cartório	NF153206	27/11/2019	R\$	13,00	2019NE02259	Ótimo
80495	MOUSE USB POSITIVO SM-6620	VFP2/FHR	Salas do Cartório	NF153206	27/11/2019	R\$	13,00	2019NE02259	Ótimo
80496	MOUSE USB POSITIVO SM-6620	10IECV/FAM	Salas do Cartório	NF153206	27/11/2019	R\$	13,00	2019NE02259	Ótimo
80497	MOUSE USB POSITIVO SM-6620	CIAPUI	Salas do Cartório	NF153206	27/11/2019	R\$	13,00	2019NE02259	Ótimo
80498	MOUSE USB POSITIVO SM-6620	CIPFIG	Salas do Cartório	NF153206	27/11/2019	R\$	13,00	2019NE02259	Ótimo
80499	MOUSE USB POSITIVO SM-6620	DVENG/TC	Divisão e Engenharia (Torre Cível)	NF153206	27/11/2019	R\$	13,00	2019NE02259	Ótimo
80500	MOUSE USB POSITIVO SM-6620	CIMANI/2V	Salas do Cartório	NF153206	27/11/2019	R\$	13,00	2019NE02259	Ótimo
80501	MOUSE USB POSITIVO SM-6620	CIPFIG	Salas do Cartório	NF153206	27/11/2019	R\$	13,00	2019NE02259	Ótimo
80502	MOUSE USB POSITIVO SM-6620	VEPEPA/FHR	SALAS DO CARTÓRIO	NF153206	27/11/2019	R\$	13,00	2019NE02259	Ótimo
80503	MOUSE USB POSITIVO SM-6620	VEPEPA/FHR	SALAS DO CARTÓRIO	NF153206	27/11/2019	R\$	13,00	2019NE02259	Ótimo
80504	MOUSE USB POSITIVO SM-6620	VEPEPA/FHR	SALAS DO CARTÓRIO	NF153206	27/11/2019	R\$	13,00	2019NE02259	Ótimo
80505	MOUSE USB POSITIVO SM-6620	CITAB	Sector de Informatica - CPD	NF153206	27/11/2019	R\$	13,00	2019NE02259	Ótimo
80506	MOUSE USB POSITIVO SM-6620	CIITAC/1JE	Salas do Cartório	NF153206	27/11/2019	R\$	13,00	2019NE02259	Ótimo
80507	MOUSE USB POSITIVO SM-6620	CIITAC/1JE	Salas do Cartório	NF153206	27/11/2019	R\$	13,00	2019NE02259	Ótimo
80508	MOUSE USB POSITIVO SM-6620	JJINF/VEMS	Vara de Execução de Med	NF153206	27/11/2019	R\$	13,00	2019NE02259	Ótimo
80509	MOUSE USB POSITIVO SM-6620	CIPFIG	Salas do Cartório	NF153206	27/11/2019	R\$	13,00	2019NE02259	Ótimo
80510	MOUSE USB POSITIVO SM-6620	JJINF/VEMS	Vara de Execução de Med	NF153206	27/11/2019	R\$	13,00	2019NE02259	Ótimo
80511	MOUSE USB POSITIVO SM-6620	CIPFIG	Salas do Cartório	NF153206	27/11/2019	R\$	13,00	2019NE02259	Ótimo
80512	MOUSE USB POSITIVO SM-6620	DVENG/TC	Divisão e Engenharia (Torre Cível)	NF153206	27/11/2019	R\$	13,00	2019NE02259	Ótimo
80513	MOUSE USB POSITIVO SM-6620	CIMANI/2V	Salas do Cartório	NF153206	27/11/2019	R\$	13,00	2019NE02259	Ótimo
80514	MOUSE USB POSITIVO SM-6620	CIITAC/1JE	Salas do Cartório	NF153206	27/11/2019	R\$	13,00	2019NE02259	Ótimo

80515	MOUSE USB POSITIVO SM-6620	SINF/FMHR	Sala do Setor de Suporte/FMHR	NF153206	27/11/2019	R\$	13,00	2019NE02259	Ótimo
80516	MOUSE USB POSITIVO SM-6620	CIITAC/2V	Salas do Cartório	NF153206	27/11/2019	R\$	13,00	2019NE02259	Ótimo
80517	MOUSE USB POSITIVO SM-6620	CIJAPU	Salas do Cartório	NF153206	27/11/2019	R\$	13,00	2019NE02259	Ótimo
80518	MOUSE USB POSITIVO SM-6620	CIITAC/1JE	Salas do Cartório	NF153206	27/11/2019	R\$	13,00	2019NE02259	Ótimo
80519	MOUSE USB POSITIVO SM-6620	CIITAC/1V	Secretaria	NF153206	27/11/2019	R\$	13,00	2019NE02259	Ótimo
80520	MOUSE USB POSITIVO SM-6620	CIPFIG	Salas do Cartório	NF153206	27/11/2019	R\$	13,00	2019NE02259	Ótimo
80521	MOUSE USB POSITIVO SM-6620	CIMANI/2V	Salas do Cartório	NF153206	27/11/2019	R\$	13,00	2019NE02259	Ótimo
80522	MOUSE USB POSITIVO SM-6620	CIITAC/1V	Secretaria	NF153206	27/11/2019	R\$	13,00	2019NE02259	Ótimo
80523	MOUSE USB POSITIVO SM-6620	CIITAC/1V	Secretaria	NF153206	27/11/2019	R\$	13,00	2019NE02259	Ótimo
80524	MOUSE USB POSITIVO SM-6620	CIITAC/1JE	Salas do Cartório	NF153206	27/11/2019	R\$	13,00	2019NE02259	Ótimo
80525	MOUSE USB POSITIVO SM-6620	JECVDFCM3/FHR	Salas do Cartório	NF153206	27/11/2019	R\$	13,00	2019NE02259	Ótimo
80526	MOUSE USB POSITIVO SM-6620	CIITAC/1JE	Salas do Cartório	NF153206	27/11/2019	R\$	13,00	2019NE02259	Ótimo
80527	MOUSE USB POSITIVO SM-6620	VEUCUTE3/FHR	sala do cartorio	NF153206	27/11/2019	R\$	13,00	2019NE02259	Ótimo
80528	MOUSE USB POSITIVO SM-6620	CI/FHR	Salas do cartório	NF153206	27/11/2019	R\$	13,00	2019NE02259	Ótimo
80529	MOUSE USB POSITIVO SM-6620	CI/FHR	Salas do cartório	NF153206	27/11/2019	R\$	13,00	2019NE02259	Ótimo
80530	MOUSE USB POSITIVO SM-6620	CI/FHR	Salas do cartório	NF153206	27/11/2019	R\$	13,00	2019NE02259	Ótimo
80531	MOUSE USB POSITIVO SM-6620	CI/FHR	Salas do cartório	NF153206	27/11/2019	R\$	13,00	2019NE02259	Ótimo
80532	MOUSE USB POSITIVO SM-6620	CI/FHR	Salas do cartório	NF153206	27/11/2019	R\$	13,00	2019NE02259	Ótimo
80533	MOUSE USB POSITIVO SM-6620	CIBVRA	Salas do Cartório	NF153206	27/11/2019	R\$	13,00	2019NE02259	Ótimo
80534	MOUSE USB POSITIVO SM-6620	UPJ2/FHR	2ª Vara Cível	NF153206	27/11/2019	R\$	13,00	2019NE02259	Ótimo
80535	MOUSE USB POSITIVO SM-6620	CIBVRA	Salas do Cartório	NF153206	27/11/2019	R\$	13,00	2019NE02259	Ótimo
80536	MOUSE USB POSITIVO SM-6620	CIBVRA	Salas do Cartório	NF153206	27/11/2019	R\$	13,00	2019NE02259	Ótimo
80537	MOUSE USB POSITIVO SM-6620	UPJ2/FHR	2ª Vara Cível	NF153206	27/11/2019	R\$	13,00	2019NE02259	Ótimo
80538	MOUSE USB POSITIVO SM-6620	CIGUAJA	Salas do Cartório	NF153206	27/11/2019	R\$	13,00	2019NE02259	Ótimo
80539	MOUSE USB POSITIVO SM-6620	CIBVRA	Salas do Cartório	NF153206	27/11/2019	R\$	13,00	2019NE02259	Ótimo
80540	MOUSE PAD ALFAPRINT 17205 POSITIVO	CIITAC/1JE	Salas do Cartório	NF153206	27/11/2019	R\$	3,90	2019NE02259	Ótimo
80541	MOUSE PAD ALFAPRINT 17205 POSITIVO	CIJAPU	Salas do Cartório	NF153206	27/11/2019	R\$	3,90	2019NE02259	Ótimo
80542	MOUSE PAD ALFAPRINT 17205 POSITIVO	CIJAPU	Salas do Cartório	NF153206	27/11/2019	R\$	3,90	2019NE02259	Ótimo
80543	MOUSE PAD ALFAPRINT 17205 POSITIVO	CIJAPU	Salas do Cartório	NF153206	27/11/2019	R\$	3,90	2019NE02259	Ótimo
80544	MOUSE PAD ALFAPRINT 17205 POSITIVO	JUIINF/VEMS	Vara de Execução de Med	NF153206	27/11/2019	R\$	3,90	2019NE02259	Ótimo
80545	MOUSE PAD ALFAPRINT 17205 POSITIVO	CIITAC/1V	Secretaria	NF153206	27/11/2019	R\$	3,90	2019NE02259	Ótimo
80546	MOUSE PAD ALFAPRINT 17205 POSITIVO	CIAPUI	Salas do Cartório	NF153206	27/11/2019	R\$	3,90	2019NE02259	Ótimo
80547	MOUSE PAD ALFAPRINT 17205 POSITIVO	VFP2/FHR	Salas do Cartório	NF153206	27/11/2019	R\$	3,90	2019NE02259	Ótimo
80548	MOUSE PAD ALFAPRINT 17205 POSITIVO	10JECV/FAM	Salas do Cartório	NF153206	27/11/2019	R\$	3,90	2019NE02259	Ótimo
80549	MOUSE PAD ALFAPRINT 17205 POSITIVO	CIAPUI	Salas do Cartório	NF153206	27/11/2019	R\$	3,90	2019NE02259	Ótimo
80550	MOUSE PAD ALFAPRINT 17205 POSITIVO	CIPFIG	Salas do Cartório	NF153206	27/11/2019	R\$	3,90	2019NE02259	Ótimo
80551	MOUSE PAD ALFAPRINT 17205 POSITIVO	DVENG/TC	Divisão e Engenharia (Torre Cível)	NF153206	27/11/2019	R\$	3,90	2019NE02259	Ótimo
80552	MOUSE PAD ALFAPRINT 17205 POSITIVO	CIMANI/2V	Salas do Cartório	NF153206	27/11/2019	R\$	3,90	2019NE02259	Ótimo
80553	MOUSE PAD ALFAPRINT 17205 POSITIVO	SP/DVPM	Estoque material novo	NF153206	27/11/2019	R\$	3,90	2019NE02259	Ótimo
80554	MOUSE PAD ALFAPRINT 17205 POSITIVO	SP/DVPM	Estoque material novo	NF153206	27/11/2019	R\$	3,90	2019NE02259	Ótimo
80555	MOUSE PAD ALFAPRINT 17205 POSITIVO	SP/DVPM	Estoque material novo	NF153206	27/11/2019	R\$	3,90	2019NE02259	Ótimo
80556	MOUSE PAD ALFAPRINT 17205 POSITIVO	SP/DVPM	Estoque material novo	NF153206	27/11/2019	R\$	3,90	2019NE02259	Ótimo
80557	MOUSE PAD ALFAPRINT 17205 POSITIVO	SP/DVPM	Estoque material novo	NF153206	27/11/2019	R\$	3,90	2019NE02259	Ótimo
80558	MOUSE PAD ALFAPRINT 17205 POSITIVO	SP/DVPM	Estoque material novo	NF153206	27/11/2019	R\$	3,90	2019NE02259	Ótimo
80559	MOUSE PAD ALFAPRINT 17205 POSITIVO	SP/DVPM	Estoque material novo	NF153206	27/11/2019	R\$	3,90	2019NE02259	Ótimo
80560	MOUSE PAD ALFAPRINT 17205 POSITIVO	CIPFIG	Salas do Cartório	NF153206	27/11/2019	R\$	3,90	2019NE02259	Ótimo
80561	MOUSE PAD ALFAPRINT 17205 POSITIVO	VEMEPA/FHR	SALAS DO CARTÓRIO	NF153206	27/11/2019	R\$	3,90	2019NE02259	Ótimo
80562	MOUSE PAD ALFAPRINT 17205 POSITIVO	VEMEPA/FHR	SALAS DO CARTÓRIO	NF153206	27/11/2019	R\$	3,90	2019NE02259	Ótimo
80563	MOUSE PAD ALFAPRINT 17205 POSITIVO	VEMEPA/FHR	SALAS DO CARTÓRIO	NF153206	27/11/2019	R\$	3,90	2019NE02259	Ótimo
80564	MOUSE PAD ALFAPRINT 17205 POSITIVO	CITAB	Setor de Informatica - CPD	NF153206	27/11/2019	R\$	3,90	2019NE02259	Ótimo
80565	MOUSE PAD ALFAPRINT 17205 POSITIVO	CIITAC/1JE	Salas do Cartório	NF153206	27/11/2019	R\$	3,90	2019NE02259	Ótimo
80566	MOUSE PAD ALFAPRINT 17205 POSITIVO	CIITAC/1JE	Salas do Cartório	NF153206	27/11/2019	R\$	3,90	2019NE02259	Ótimo
80567	MOUSE PAD ALFAPRINT 17205 POSITIVO	CICARAU	Salas do Cartório	NF153206	27/11/2019	R\$	3,90	2019NE02259	Ótimo
80568	MOUSE PAD ALFAPRINT 17205 POSITIVO	SP/DVPM	Sala Torre Cível	NF153206	27/11/2019	R\$	3,90	2019NE02259	Ótimo
80569	MOUSE PAD ALFAPRINT 17205 POSITIVO	CIENVI	Salas do Cartório	NF153206	27/11/2019	R\$	3,90	2019NE02259	Ótimo
80570	MOUSE PAD ALFAPRINT 17205 POSITIVO	CIMANI/2V	Salas do Cartório	NF153206	27/11/2019	R\$	3,90	2019NE02259	Ótimo
80571	MOUSE PAD ALFAPRINT 17205 POSITIVO	CIHU/1JE	Salas do Cartório	NF153206	27/11/2019	R\$	3,90	2019NE02259	Ótimo
80572	MOUSE PAD ALFAPRINT 17205 POSITIVO	CIENVI	Salas do Cartório	NF153206	27/11/2019	R\$	3,90	2019NE02259	Ótimo
80573	MOUSE PAD ALFAPRINT 17205 POSITIVO	DVPESSOAL/TJ	Divisão de Pessoal	NF153206	27/11/2019	R\$	3,90	2019NE02259	Ótimo
80574	MOUSE PAD ALFAPRINT 17205 POSITIVO	DVDIVUL/TJ	Sala da Div. de Divulgação	NF153206	27/11/2019	R\$	3,90	2019NE02259	Ótimo
80575	MOUSE PAD ALFAPRINT 17205 POSITIVO	CIENVI	Salas do Cartório	NF153206	27/11/2019	R\$	3,90	2019NE02259	Ótimo
80576	MOUSE PAD ALFAPRINT 17205 POSITIVO	CIENVI	Salas do Cartório	NF153206	27/11/2019	R\$	3,90	2019NE02259	Ótimo
80577	MOUSE PAD ALFAPRINT 17205 POSITIVO	CIMARAA	Salas do Cartório	NF153206	27/11/2019	R\$	3,90	2019NE02259	Ótimo
80578	MOUSE PAD ALFAPRINT 17205 POSITIVO	SP/DVPM	Estoque material novo	NF153206	27/11/2019	R\$	3,90	2019NE02259	Ótimo
80579	MOUSE PAD ALFAPRINT 17205 POSITIVO	CIMARAA	Salas do Cartório	NF153206	27/11/2019	R\$	3,90	2019NE02259	Ótimo
80580	MOUSE PAD ALFAPRINT 17205 POSITIVO	CIAMAT	Salas do Cartório	NF153206	27/11/2019	R\$	3,90	2019NE02259	Ótimo
80581	MOUSE PAD ALFAPRINT 17205 POSITIVO	CIMARAA	Salas do Cartório	NF153206	27/11/2019	R\$	3,90	2019NE02259	Ótimo
80582	MOUSE PAD ALFAPRINT 17205 POSITIVO	SP/DVPM	Estoque material novo	NF153206	27/11/2019	R\$	3,90	2019NE02259	Ótimo
80583	MOUSE PAD ALFAPRINT 17205 POSITIVO	CIMARAA	Salas do Cartório	NF153206	27/11/2019	R\$	3,90	2019NE02259	Ótimo
80584	MOUSE PAD ALFAPRINT 17205 POSITIVO	GABDEGSS/TJ	Gabinete	NF153206	27/11/2019	R\$	3,90	2019NE02259	Ótimo
80585	MOUSE PAD ALFAPRINT 17205 POSITIVO	VEDAE/FHR	Salas do Cartório	NF153206	27/11/2019	R\$	3,90	2019NE02259	Ótimo
80586	MOUSE PAD ALFAPRINT 17205 POSITIVO	UPJ2/FHR	16ª Vara Cível	NF153206	27/11/2019	R\$	3,90	2019NE02259	Ótimo
80587	MOUSE PAD ALFAPRINT 17205 POSITIVO	CIMARAA	Salas do Cartório	NF153206	27/11/2019	R\$	3,90	2019NE02259	Ótimo
80588	MOUSE PAD ALFAPRINT 17205 POSITIVO	JUIINF/VEMS	Vara de Execução de Med	NF153206	27/11/2019	R\$	3,90	2019NE02259	Ótimo
80589	MOUSE PAD ALFAPRINT 17205 POSITIVO	CIPFIG	Salas do Cartório	NF153206	27/11/2019	R\$	3,90	2019NE02259	Ótimo
80590	MOUSE PAD ALFAPRINT 17205 POSITIVO	JUIINF/VEMS	Vara de Execução de Med	NF153206	27/11/2019	R\$	3,90	2019NE02259	Ótimo
80591	MOUSE PAD ALFAPRINT 17205 POSITIVO	CIPFIG	Salas do Cartório	NF153206	27/11/2019	R\$	3,90	2019NE02259	Ótimo
80592	MOUSE PAD ALFAPRINT 17205 POSITIVO	DVENG/TC	Divisão e Engenharia (Torre Cível)	NF153206	27/11/2019	R\$	3,90	2019NE02259	Ótimo
80593	MOUSE PAD ALFAPRINT 17205 POSITIVO	SP/DVPM	Estoque material novo	NF153206	27/11/2019	R\$	3,90	2019NE02259	Ótimo
80594	MOUSE PAD ALFAPRINT 17205 POSITIVO	CIMANI/2V	Salas do Cartório	NF153206	27/11/2019	R\$	3,90	2019NE02259	Ótimo
80595	MOUSE PAD ALFAPRINT 17205 POSITIVO	CIITAC/1JE	Salas do Cartório	NF153206	27/11/2019	R\$	3,90	2019NE02259	Ótimo
80596	MOUSE PAD ALFAPRINT 17205 POSITIVO	CIAUTA	Salas do Cartório	NF153206	27/11/2019	R\$	3,90	2019NE02259	Ótimo
80597	MOUSE PAD ALFAPRINT 17205 POSITIVO	SINF/FMHR	Sala do Setor de Suporte/FMHR	NF153206	27/11/2019	R\$	3,90	2019NE02259	Ótimo
80598	MOUSE PAD ALFAPRINT 17205 POSITIVO	CIITAC/2V	Salas do Cartório	NF153206	27/11/2019	R\$	3,90	2019NE02259	Ótimo
80599	MOUSE PAD ALFAPRINT 17205 POSITIVO	CIJAPU	Salas do Cartório	NF153206	27/11/2019	R\$	3,90	2019NE02259	Ótimo
80600	MOUSE PAD ALFAPRINT 17205 POSITIVO	CIITAC/1JE	Salas do Cartório	NF153206	27/11/2019	R\$	3,90	2019NE02259	Ótimo
80601	MOUSE PAD ALFAPRINT 17205 POSITIVO	CIITAC/1V	Secretaria	NF153206	27/11/2019	R\$	3,90	2019NE02259	Ótimo
80602	MOUSE PAD ALFAPRINT 17205 POSITIVO	CIPFIG	Salas do Cartório	NF153206	27/11/2019	R\$	3,90	2019NE02259	Ótimo
80603	MOUSE PAD ALFAPRINT 17205 POSITIVO	CIAUTA	Salas do Cartório	NF153206	27/11/2019	R\$	3,90	2019NE02259	Ótimo
80604	MOUSE PAD ALFAPRINT 17205 POSITIVO	CIAUTA	Salas do Cartório	NF153206	27/11/2019	R\$	3,90	2019NE02259	Ótimo
80605	MOUSE PAD ALFAPRINT 17205 POSITIVO	CIMANI/2V	Salas do Cartório	NF153206	27/11/2019	R\$	3,90	2019NE02259	Ótimo
80606	MOUSE PAD ALFAPRINT 17205 POSITIVO	CIITAC/1V	Secretaria	NF153206	27/11/2019	R\$	3,90	2019NE02259	Ótimo

O original deste documento é eletrônico e foi assinado digitalmente por EDUARDO MARTINS DE SOUZA e DOMINGOS JORGE CHALUB PEREIRA. Para verificar a autenticidade desta cópia impressa, acesse o site [https://caafam.ufr.br/afp/index.php?option=com\\_content&view=article&id=1048-9-9-18-X-K484C](https://caafam.ufr.br/afp/index.php?option=com_content&view=article&id=1048-9-9-18-X-K484C).















81251	CPU POSITIVO MASTER D820	CIBARREI	SALAS DO CARTÓRIO	NF153216	27/11/2019	R\$	3.503,28	2019NE02259	Ótimo
81252	TECLADO USB ABNT2- POSITIVO	CIMAU/2V	Salas do Cartório	NF153216	27/11/2019	R\$	29,16	2019NE02259	Ótimo
81253	TECLADO USB ABNT2- POSITIVO	CIBARREI	SALAS DO CARTÓRIO	NF153216	27/11/2019	R\$	29,16	2019NE02259	Ótimo
81254	TECLADO USB ABNT2- POSITIVO	GABDFHPL/TJ	Gabinete	NF153216	27/11/2019	R\$	29,16	2019NE02259	Ótimo
81255	TECLADO USB ABNT2- POSITIVO	SP/DVPM	Estoque material novo	NF153216	27/11/2019	R\$	29,16	2019NE02259	Ótimo
81256	TECLADO USB ABNT2- POSITIVO	SP/DVPM	Estoque material novo	NF153216	27/11/2019	R\$	29,16	2019NE02259	Ótimo
81257	TECLADO USB ABNT2- POSITIVO	CIMAU/2V	Salas do Cartório	NF153216	27/11/2019	R\$	29,16	2019NE02259	Ótimo
81258	TECLADO USB ABNT2- POSITIVO	CIATNOR	Salas do Cartório	NF153216	27/11/2019	R\$	29,16	2019NE02259	Ótimo
81259	TECLADO USB ABNT2- POSITIVO	VEPC/FHR	Secretaria	NF153216	27/11/2019	R\$	29,16	2019NE02259	Ótimo
81260	TECLADO USB ABNT2- POSITIVO	CIMAU/2V	Salas do Cartório	NF153216	27/11/2019	R\$	29,16	2019NE02259	Ótimo
81261	TECLADO USB ABNT2- POSITIVO	CIMAU/2V	Salas do Cartório	NF153216	27/11/2019	R\$	29,16	2019NE02259	Ótimo
81262	TECLADO USB ABNT2- POSITIVO	JECR15/FMV	Salas do Cartório	NF153216	27/11/2019	R\$	29,16	2019NE02259	Ótimo
81263	TECLADO USB ABNT2- POSITIVO	CISIRNEG	Salas do Cartório	NF153216	27/11/2019	R\$	29,16	2019NE02259	Ótimo
81264	TECLADO USB ABNT2- POSITIVO	GABDFHPL/TJ	Gabinete	NF153216	27/11/2019	R\$	29,16	2019NE02259	Ótimo
81265	TECLADO USB ABNT2- POSITIVO	VEPC/FHR	Salas do Cartório	NF153216	27/11/2019	R\$	29,16	2019NE02259	Ótimo
81266	TECLADO USB ABNT2- POSITIVO	SP/DVPM	Estoque material novo	NF153216	27/11/2019	R\$	29,16	2019NE02259	Ótimo
81267	TECLADO USB ABNT2- POSITIVO	GABDSSM/TJ	gabinete	NF153216	27/11/2019	R\$	29,16	2019NE02259	Ótimo
81268	TECLADO USB ABNT2- POSITIVO	CISIRNEG	Salas do Cartório	NF153216	27/11/2019	R\$	29,16	2019NE02259	Ótimo
81269	TECLADO USB ABNT2- POSITIVO	CISIRNEG	Salas do Cartório	NF153216	27/11/2019	R\$	29,16	2019NE02259	Ótimo
81270	TECLADO USB ABNT2- POSITIVO	GABDDJCP/TJ	Gabinete	NF153216	27/11/2019	R\$	29,16	2019NE02259	Ótimo
81271	TECLADO USB ABNT2- POSITIVO	CIBARREI	SALAS DO CARTÓRIO	NF153216	27/11/2019	R\$	29,16	2019NE02259	Ótimo
81272	TECLADO USB ABNT2- POSITIVO	JECV13/FMV	Salas do Cartório	NF153216	27/11/2019	R\$	29,16	2019NE02259	Ótimo
81273	TECLADO USB ABNT2- POSITIVO	CIBARREI	SALAS DO CARTÓRIO	NF153216	27/11/2019	R\$	29,16	2019NE02259	Ótimo
81274	TECLADO USB ABNT2- POSITIVO	CIATNOR	Salas do Cartório	NF153216	27/11/2019	R\$	29,16	2019NE02259	Ótimo
81275	TECLADO USB ABNT2- POSITIVO	CISILVES	Salas do Cartório	NF153216	27/11/2019	R\$	29,16	2019NE02259	Ótimo
81276	TECLADO USB ABNT2- POSITIVO	CIATNOR	Salas do Cartório	NF153216	27/11/2019	R\$	29,16	2019NE02259	Ótimo
81277	TECLADO USB ABNT2- POSITIVO	CISIRNEG	Salas do Cartório	NF153216	27/11/2019	R\$	29,16	2019NE02259	Ótimo
81278	TECLADO USB ABNT2- POSITIVO	CIATNOR	Salas do Cartório	NF153216	27/11/2019	R\$	29,16	2019NE02259	Ótimo
81279	TECLADO USB ABNT2- POSITIVO	CISIRNEG	Salas do Cartório	NF153216	27/11/2019	R\$	29,16	2019NE02259	Ótimo
81280	TECLADO USB ABNT2- POSITIVO	CIATNOR	Salas do Cartório	NF153216	27/11/2019	R\$	29,16	2019NE02259	Ótimo
81281	TECLADO USB ABNT2- POSITIVO	ESMAM	Escola Superior da Magistratura	NF153216	27/11/2019	R\$	29,16	2019NE02259	Ótimo
81282	TECLADO USB ABNT2- POSITIVO	ESMAM	Escola Superior da Magistratura	NF153216	27/11/2019	R\$	29,16	2019NE02259	Ótimo
81283	TECLADO USB ABNT2- POSITIVO	CISPOLIV	Salas do Cartório	NF153216	27/11/2019	R\$	29,16	2019NE02259	Ótimo
81284	TECLADO USB ABNT2- POSITIVO	JECR15/FMV	Salas do Cartório	NF153216	27/11/2019	R\$	29,16	2019NE02259	Ótimo
81285	TECLADO USB ABNT2- POSITIVO	CIMAU/1V	Salas do Cartório	NF153216	27/11/2019	R\$	29,16	2019NE02259	Ótimo
81286	TECLADO USB ABNT2- POSITIVO	VEPC/FHR	Secretaria	NF153216	27/11/2019	R\$	29,16	2019NE02259	Ótimo
81287	TECLADO USB ABNT2- POSITIVO	CIBARREI	SALAS DO CARTÓRIO	NF153216	27/11/2019	R\$	29,16	2019NE02259	Ótimo
81288	TECLADO USB ABNT2- POSITIVO	CISPOLIV	Salas do Cartório	NF153216	27/11/2019	R\$	29,16	2019NE02259	Ótimo
81289	TECLADO USB ABNT2- POSITIVO	CI/FHR	Salas do cartório	NF153216	27/11/2019	R\$	29,16	2019NE02259	Ótimo
81290	MOUSE USB POSITIVO SM-6620	UPJ2/FHR	2ª Vara Cível	NF153216	27/11/2019	R\$	13,00	2019NE02259	Ótimo
81291	MOUSE USB POSITIVO SM-6620	CIMARAA	Salas do Cartório	NF153216	27/11/2019	R\$	13,00	2019NE02259	Ótimo
81292	MOUSE USB POSITIVO SM-6620	CIITAC/1JE	Salas do Cartório	NF153216	27/11/2019	R\$	13,00	2019NE02259	Ótimo
81293	MOUSE USB POSITIVO SM-6620	GABDES0/TJ	Gabinete	NF153216	27/11/2019	R\$	13,00	2019NE02259	Ótimo
81294	MOUSE USB POSITIVO SM-6620	CIMARAA	Salas do Cartório	NF153216	27/11/2019	R\$	13,00	2019NE02259	Ótimo
81295	MOUSE USB POSITIVO SM-6620	JECVDFCM3/FHR	Salas do Cartório	NF153216	27/11/2019	R\$	13,00	2019NE02259	Ótimo
81296	MOUSE USB POSITIVO SM-6620	CIITAC/2V	Salas do Cartório	NF153216	27/11/2019	R\$	13,00	2019NE02259	Ótimo
81297	MOUSE USB POSITIVO SM-6620	UPJ4/FHR	Secretaria da 4ª UPJ	NF153216	27/11/2019	R\$	13,00	2019NE02259	Ótimo
81298	MOUSE USB POSITIVO SM-6620	CIHU/1JE	Salas do Cartório	NF153216	27/11/2019	R\$	13,00	2019NE02259	Ótimo
81299	TECLADO USB ABNT2- POSITIVO	UPJ4/FHR	Secretaria da 4ª UPJ	NF153216	27/11/2019	R\$	29,16	2019NE02259	Ótimo
81300	MOUSE USB POSITIVO SM-6620	UPJ4/FHR	Secretaria da 4ª UPJ	NF153216	27/11/2019	R\$	13,00	2019NE02259	Ótimo
81301	MOUSE USB POSITIVO SM-6620	UPJ4/FHR	Secretaria da 4ª UPJ	NF153216	27/11/2019	R\$	13,00	2019NE02259	Ótimo
81302	MOUSE USB POSITIVO SM-6620	CIPIFG	Salas do Cartório	NF153216	27/11/2019	R\$	13,00	2019NE02259	Ótimo
81303	MOUSE USB POSITIVO SM-6620	UPJ4/FHR	Secretaria da 4ª UPJ	NF153216	27/11/2019	R\$	13,00	2019NE02259	Ótimo
81304	MOUSE USB POSITIVO SM-6620	SP/DVPM	Estoque material novo	NF153216	27/11/2019	R\$	13,00	2019NE02259	Ótimo
81305	MOUSE USB POSITIVO SM-6620	CI PAR/INF.	Setor de Informatica	NF153216	27/11/2019	R\$	13,00	2019NE02259	Ótimo
81306	MOUSE USB POSITIVO SM-6620	CIITAC/1V	Secretaria	NF153216	27/11/2019	R\$	13,00	2019NE02259	Ótimo
81307	MOUSE USB POSITIVO SM-6620	CIITAC/2V	Salas do Cartório	NF153216	27/11/2019	R\$	13,00	2019NE02259	Ótimo
81308	MOUSE USB POSITIVO SM-6620	CIITAC/1JE	Salas do Cartório	NF153216	27/11/2019	R\$	13,00	2019NE02259	Ótimo
81309	MOUSE USB POSITIVO SM-6620	CIJAPU	Salas do Cartório	NF153216	27/11/2019	R\$	13,00	2019NE02259	Ótimo
81310	MOUSE USB POSITIVO SM-6620	CIITAC/2V	Salas do Cartório	NF153216	27/11/2019	R\$	13,00	2019NE02259	Ótimo
81311	MOUSE USB POSITIVO SM-6620	CIITAC/2V	Salas do Cartório	NF153216	27/11/2019	R\$	13,00	2019NE02259	Ótimo
81312	MOUSE USB POSITIVO SM-6620	CIITAC/2V	Salas do Cartório	NF153216	27/11/2019	R\$	13,00	2019NE02259	Ótimo
81313	MOUSE USB POSITIVO SM-6620	CIHU/1JE	Salas do Cartório	NF153216	27/11/2019	R\$	13,00	2019NE02259	Ótimo
81314	MOUSE USB POSITIVO SM-6620	CIHU/1JE	Salas do Cartório	NF153216	27/11/2019	R\$	13,00	2019NE02259	Ótimo
81315	MOUSE USB POSITIVO SM-6620	CIPIXU	Salas do Cartório	NF153216	27/11/2019	R\$	13,00	2019NE02259	Ótimo
81316	MOUSE USB POSITIVO SM-6620	CIHU/1V	Salas do Cartório	NF153216	27/11/2019	R\$	13,00	2019NE02259	Ótimo
81317	MOUSE USB POSITIVO SM-6620	CIITAMA	Salas do Cartório	NF153216	27/11/2019	R\$	13,00	2019NE02259	Ótimo
81318	MOUSE USB POSITIVO SM-6620	GABDDMC/TJ	Gabinete	NF153216	27/11/2019	R\$	13,00	2019NE02259	Ótimo
81319	MOUSE USB POSITIVO SM-6620	CIPIXU	Salas do Cartório	NF153216	27/11/2019	R\$	13,00	2019NE02259	Ótimo
81320	MOUSE USB POSITIVO SM-6620	CIHU/1V	Salas do Cartório	NF153216	27/11/2019	R\$	13,00	2019NE02259	Ótimo
81321	MOUSE USB POSITIVO SM-6620	CIHU/1V	Salas do Cartório	NF153216	27/11/2019	R\$	13,00	2019NE02259	Ótimo
81322	MOUSE USB POSITIVO SM-6620	GABDMGPF/TJ	Gabinete	NF153216	27/11/2019	R\$	13,00	2019NE02259	Ótimo
81323	MOUSE USB POSITIVO SM-6620	CIHU/1JE	Salas do Cartório	NF153216	27/11/2019	R\$	13,00	2019NE02259	Ótimo
81324	MOUSE USB POSITIVO SM-6620	CIHU/1JE	Salas do Cartório	NF153216	27/11/2019	R\$	13,00	2019NE02259	Ótimo
81325	MOUSE USB POSITIVO SM-6620	CIPIXU	Salas do Cartório	NF153216	27/11/2019	R\$	13,00	2019NE02259	Ótimo
81326	MOUSE USB POSITIVO SM-6620	CIHU/1JE	Salas do Cartório	NF153216	27/11/2019	R\$	13,00	2019NE02259	Ótimo
81327	MOUSE USB POSITIVO SM-6620	CIEIRU	Salas do Cartório	NF153216	27/11/2019	R\$	13,00	2019NE02259	Ótimo
81328	MOUSE USB POSITIVO SM-6620	GABDDMC/TJ	Gabinete	NF153216	27/11/2019	R\$	13,00	2019NE02259	Ótimo
81329	MOUSE USB POSITIVO SM-6620	CIHU/1JE	Salas do Cartório	NF153216	27/11/2019	R\$	13,00	2019NE02259	Ótimo
81330	MOUSE USB POSITIVO SM-6620	CIITAMA	Salas do Cartório	NF153216	27/11/2019	R\$	13,00	2019NE02259	Ótimo
81331	MOUSE USB POSITIVO SM-6620	CIEIRU	Salas do Cartório	NF153216	27/11/2019	R\$	13,00	2019NE02259	Ótimo
81332	MOUSE USB POSITIVO SM-6620	CIEIRU	Salas do Cartório	NF153216	27/11/2019	R\$	13,00	2019NE02259	Ótimo
81333	MOUSE USB POSITIVO SM-6620	CILABREA	Salas do Cartório	NF153216	27/11/2019	R\$	13,00	2019NE02259	Ótimo
81334	MOUSE USB POSITIVO SM-6620	CIHU/1V	Salas do Cartório	NF153216	27/11/2019	R\$	13,00	2019NE02259	Ótimo
81335	MOUSE USB POSITIVO SM-6620	CIEIRU	Salas do Cartório	NF153216	27/11/2019	R\$	13,00	2019NE02259	Ótimo
81336	MOUSE USB POSITIVO SM-6620	CIHU/1V	Salas do Cartório	NF153216	27/11/2019	R\$	13,00	2019NE02259	Ótimo
81337	MOUSE USB POSITIVO SM-6620	CIEIRU	Salas do Cartório	NF153216	27/11/2019	R\$	13,00	2019NE02259	Ótimo
81338	MOUSE USB POSITIVO SM-6620	CIEIRU	Salas do Cartório	NF153216	27/11/2019	R\$	13,00	2019NE02259	Ótimo
81339	MOUSE USB POSITIVO SM-6620	CIURUCU	Salas do Cartório	NF153216	27/11/2019	R\$	13,00	2019NE02259	Ótimo
81340	MOUSE USB POSITIVO SM-6620	CIURUCU	Salas do Cartório	NF153216	27/11/2019	R\$	13,00	2019NE02259	Ótimo
81341	MOUSE USB POSITIVO SM-6620	CIURUCU	Salas do Cartório	NF153216	27/11/2019	R\$	13,00	2019NE02259	Ótimo
81342	MOUSE USB POSITIVO SM-6620	CITAPA	Salas do Cartório	NF153216	27/11/2019	R\$	13,00	2019NE02259	Ótimo

O original deste documento é eletrônico e foi assinado digitalmente por EDUARDO MARTINS DE SOUZA e DOMINGOS JORGE CHALUB PEREIRA. Para verificar a autenticidade desta cópia impressa, acesse o site <https://cau.tiam.us.br/validador.php> e informe o número do documento. Para mais informações, contate o setor de TI no telefone (51) 3399-1000 ou pelo e-mail [cau@cau.tiam.us.br](mailto:cau@cau.tiam.us.br). Livro: 1001836.8 - Pág. 134 de 134. X484C.

















82079	TECLADO USB ABNT2- POSITIVO	SINF/FMHR	Sala do Setor de Suporte/FMHR	NF153240	27/11/2019	R\$	29,16	2019NE02259	Ótimo
82080	TECLADO USB ABNT2- POSITIVO	SINF/FMHR	Sala do Setor de Suporte/FMHR	NF153240	27/11/2019	R\$	29,16	2019NE02259	Ótimo
82081	TECLADO USB ABNT2- POSITIVO	SINF/FMHR	Sala do Setor de Suporte/FMHR	NF153240	27/11/2019	R\$	29,16	2019NE02259	Ótimo
82082	TECLADO USB ABNT2- POSITIVO	SINF/FMHR	Sala do Setor de Suporte/FMHR	NF153240	27/11/2019	R\$	29,16	2019NE02259	Ótimo
82083	CPU POSITIVO MASTER D820	VEDAM/FHR	Salas do Cartório	NF153240	27/11/2019	R\$	3.503,28	2019NE02259	Ótimo
82084	TECLADO USB ABNT2- POSITIVO	GABDDJCP/TJ	Gabinete	NF153240	27/11/2019	R\$	-	2019NE02259	Ótimo
82085	TECLADO USB ABNT2- POSITIVO	CIITAPI	Salas do Cartório	NF153240	27/11/2019	R\$	29,16	2019NE02259	Ótimo
82086	TECLADO USB ABNT2- POSITIVO	GABDPCCCL/TJ	Home Office - Telma	NF153240	27/11/2019	R\$	29,16	2019NE02259	Ótimo
82087	TECLADO USB ABNT2- POSITIVO	CIBERUR	Salas do Cartório	NF153240	27/11/2019	R\$	29,16	2019NE02259	Ótimo
82088	TECLADO USB ABNT2- POSITIVO	CIITAPI	Salas do Cartório	NF153240	27/11/2019	R\$	29,16	2019NE02259	Ótimo
82089	TECLADO USB ABNT2- POSITIVO	VTJ2/FHR	Salas do Cartório	NF153240	27/11/2019	R\$	29,16	2019NE02259	Ótimo
82090	TECLADO USB ABNT2- POSITIVO	VFAM4/FHR	Salas do Cartório	NF153240	27/11/2019	R\$	29,16	2019NE02259	Ótimo
82091	TECLADO USB ABNT2- POSITIVO	UPJ3/FHR	Recepção	NF153240	27/11/2019	R\$	29,16	2019NE02259	Ótimo
82092	TECLADO USB ABNT2- POSITIVO	CJURUA	Salas do Cartório	NF153240	27/11/2019	R\$	29,16	2019NE02259	Ótimo
82093	TECLADO USB ABNT2- POSITIVO	CIBACRE	Salas do Cartório	NF153240	27/11/2019	R\$	29,16	2019NE02259	Ótimo
82094	TECLADO USB ABNT2- POSITIVO	VFAM2/FLFR	Salas do Cartório	NF153240	27/11/2019	R\$	29,16	2019NE02259	Ótimo
82095	TECLADO USB ABNT2- POSITIVO	CIITAPI	Salas do Cartório	NF153240	27/11/2019	R\$	29,16	2019NE02259	Ótimo
82096	TECLADO USB ABNT2- POSITIVO	CICAAP	Salas do Cartório	NF153240	27/11/2019	R\$	29,16	2019NE02259	Ótimo
82097	TECLADO USB ABNT2- POSITIVO	VEPC/FHR	Salas do Cartório	NF153240	27/11/2019	R\$	29,16	2019NE02259	Ótimo
82098	TECLADO USB ABNT2- POSITIVO	VCM11/FHR	Salas do Cartório	NF153240	27/11/2019	R\$	29,16	2019NE02259	Ótimo
82099	TECLADO USB ABNT2- POSITIVO	VCM4/FHR	Salas do Cartório	NF153240	27/11/2019	R\$	29,16	2019NE02259	Ótimo
82100	TECLADO USB ABNT2- POSITIVO	UPJ3/FHR	Recepção	NF153240	27/11/2019	R\$	29,16	2019NE02259	Ótimo
82101	TECLADO USB ABNT2- POSITIVO	SP/DVPM	Estoque material novo	NF153240	27/11/2019	R\$	29,16	2019NE02259	Ótimo
82102	TECLADO USB ABNT2- POSITIVO	VRPP/FHR	Salas do Cartório	NF153240	27/11/2019	R\$	29,16	2019NE02259	Ótimo
82103	TECLADO USB ABNT2- POSITIVO	JUIINF/SEC	Juiz. da Inf. e Juv. Infrac.:	NF153240	27/11/2019	R\$	29,16	2019NE02259	Ótimo
82104	TECLADO USB ABNT2- POSITIVO	CGJ	Assessoria dos Juizes Auxiliares 1	NF153240	27/11/2019	R\$	29,16	2019NE02259	Ótimo
82105	TECLADO USB ABNT2- POSITIVO	VCM11/FHR	Salas do Cartório	NF153240	27/11/2019	R\$	29,16	2019NE02259	Ótimo
82106	TECLADO USB ABNT2- POSITIVO	CJURUA	Salas do Cartório	NF153240	27/11/2019	R\$	29,16	2019NE02259	Ótimo
82107	TECLADO USB ABNT2- POSITIVO	CIITAPI	Salas do Cartório	NF153240	27/11/2019	R\$	29,16	2019NE02259	Ótimo
82108	TECLADO USB ABNT2- POSITIVO	CIBACRE	Salas do Cartório	NF153240	27/11/2019	R\$	29,16	2019NE02259	Ótimo
82109	TECLADO USB ABNT2- POSITIVO	DVPESSOAL/TJ	Divisão de Pessoal	NF153240	27/11/2019	R\$	29,16	2019NE02259	Ótimo
82110	TECLADO USB ABNT2- POSITIVO	CIBACRE	Salas do Cartório	NF153240	27/11/2019	R\$	29,12	2019NE02259	Ótimo
82111	TECLADO USB ABNT2- POSITIVO	CJURUA	Salas do Cartório	NF153240	27/11/2019	R\$	29,16	2019NE02259	Ótimo
82112	TECLADO USB ABNT2- POSITIVO	CIBACRE	Salas do Cartório	NF153240	27/11/2019	R\$	29,16	2019NE02259	Ótimo
82113	TECLADO USB ABNT2- POSITIVO	JUIINF/SEC	Juiz. da Inf. e Juv. Infrac.:	NF153240	27/11/2019	R\$	29,16	2019NE02259	Ótimo
82114	TECLADO USB ABNT2- POSITIVO	JUIINF/SEC	Juiz. da Inf. e Juv. Infrac.:	NF153240	27/11/2019	R\$	29,16	2019NE02259	Ótimo
82115	MOUSE USB POSITIVO SM-6620	CJURUA	Salas do Cartório	NF153240	27/11/2019	R\$	13,00	2019NE02259	Ótimo
82116	TECLADO USB ABNT2- POSITIVO	CICAAP	Salas do Cartório	NF153240	27/11/2019	R\$	29,16	2019NE02259	Ótimo
82117	TECLADO USB ABNT2- POSITIVO	VRPP/FHR	Salas do Cartório	NF153240	27/11/2019	R\$	29,16	2019NE02259	Ótimo
82118	TECLADO USB ABNT2- POSITIVO	GABDALCG	Gab. Des. Airton Luis Corrêa	NF153240	27/11/2019	R\$	29,16	2019NE02259	Ótimo
82119	TECLADO USB ABNT2- POSITIVO	DVPESSOAL/TJ	Divisão de Pessoal	NF153240	27/11/2019	R\$	29,16	2019NE02259	Ótimo
82120	TECLADO USB ABNT2- POSITIVO	VTJ2/FHR	Salas do Cartório	NF153240	27/11/2019	R\$	29,16	2019NE02259	Ótimo
82121	TECLADO USB ABNT2- POSITIVO	CIMAU/1V	Salas do Cartório	NF153240	27/11/2019	R\$	29,16	2019NE02259	Ótimo
82122	TECLADO USB ABNT2- POSITIVO	VEPC/FHR	Salas do Cartório	NF153240	27/11/2019	R\$	29,16	2019NE02259	Ótimo
82123	MOUSE USB POSITIVO SM-6620	CIMAU/2V	Salas do Cartório	NF153240	27/11/2019	R\$	13,00	2019NE02259	Ótimo
82124	TECLADO USB ABNT2- POSITIVO	VCM6/FHR	Salas do Cartório	NF153240	27/11/2019	R\$	29,16	2019NE02259	Ótimo
82125	MOUSE USB POSITIVO SM-6620	CISPOLIV	Salas do Cartório	NF153240	27/11/2019	R\$	13,00	2019NE02259	Ótimo
82126	TECLADO USB ABNT2- POSITIVO	CIMAU/1V	Salas do Cartório	NF153240	27/11/2019	R\$	29,16	2019NE02259	Ótimo
82127	TECLADO USB ABNT2- POSITIVO	CIMAU/1V	Salas do Cartório	NF153240	27/11/2019	R\$	29,16	2019NE02259	Ótimo
82128	MOUSE USB POSITIVO SM-6620	VEPC/FHR	Salas do Cartório	NF153240	27/11/2019	R\$	13,00	2019NE02259	Ótimo
82129	TECLADO USB ABNT2- POSITIVO	CIMAU/1V	Salas do Cartório	NF153240	27/11/2019	R\$	29,16	2019NE02259	Ótimo
82130	TECLADO USB ABNT2- POSITIVO	UPJ4/FHR	11ª Vara Cível	NF153240	27/11/2019	R\$	29,16	2019NE02259	Ótimo
82131	TECLADO USB ABNT2- POSITIVO	CIMAU/1V	Salas do Cartório	NF153240	27/11/2019	R\$	29,16	2019NE02259	Ótimo
82132	TECLADO USB ABNT2- POSITIVO	VCM6/FHR	Salas do Cartório	NF153240	27/11/2019	R\$	29,16	2019NE02259	Ótimo
82133	TECLADO USB ABNT2- POSITIVO	JECV8/UNL	Salas do Cartório	NF153240	27/11/2019	R\$	29,16	2019NE02259	Ótimo
82134	MOUSE USB POSITIVO SM-6620	CIMAU/2V	Salas do Cartório	NF153240	27/11/2019	R\$	13,00	2019NE02259	Ótimo
82135	TECLADO USB ABNT2- POSITIVO	VEPC/FHR	Salas do Cartório	NF153240	27/11/2019	R\$	29,16	2019NE02259	Ótimo
82136	MOUSE USB POSITIVO SM-6620	DVTIC/CAJFL	DataCenter	NF153240	27/11/2019	R\$	13,00	2019NE02259	Ótimo
82137	MOUSE USB POSITIVO SM-6620	CISPOLIV	Salas do Cartório	NF153240	27/11/2019	R\$	13,00	2019NE02259	Ótimo
82138	TECLADO USB ABNT2- POSITIVO	CIMAU/1V	Salas do Cartório	NF153240	27/11/2019	R\$	29,16	2019NE02259	Ótimo
82139	MOUSE USB POSITIVO SM-6620	CIMAU/1V	Salas do Cartório	NF153240	27/11/2019	R\$	13,00	2019NE02259	Ótimo
82140	MOUSE USB POSITIVO SM-6620	CIMAU/2V	Salas do Cartório	NF153240	27/11/2019	R\$	13,00	2019NE02259	Ótimo
82141	MOUSE USB POSITIVO SM-6620	CIMAU/2V	Salas do Cartório	NF153240	27/11/2019	R\$	13,00	2019NE02259	Ótimo
82142	TECLADO USB ABNT2- POSITIVO	CI/FHR	Salas do cartório	NF153240	27/11/2019	R\$	29,16	2019NE02259	Ótimo
82143	TECLADO USB ABNT2- POSITIVO	VEPC/FHR	Salas do Cartório	NF153240	27/11/2019	R\$	29,16	2019NE02259	Ótimo
82144	TECLADO USB ABNT2- POSITIVO	COOUV/FEMV	Sala da Coord. Ouvidoria Geral	NF153240	27/11/2019	R\$	29,16	2019NE02259	Ótimo
82145	TECLADO USB ABNT2- POSITIVO	SGI/TJAM	Secretaria Geral de Justiça	NF153240	27/11/2019	R\$	29,16	2019NE02259	Ótimo
82146	TECLADO USB ABNT2- POSITIVO	VEPC/FHR	Salas do Cartório	NF153240	27/11/2019	R\$	29,16	2019NE02259	Ótimo
82147	TECLADO USB ABNT2- POSITIVO	VEPC/FHR	Salas do Cartório	NF153240	27/11/2019	R\$	29,16	2019NE02259	Ótimo
82148	TECLADO USB ABNT2- POSITIVO	CI/FHR	Salas do cartório	NF153240	27/11/2019	R\$	29,16	2019NE02259	Ótimo
82149	TECLADO USB ABNT2- POSITIVO	CI/FHR	Salas do cartório	NF153240	27/11/2019	R\$	29,16	2019NE02259	Ótimo
82150	TECLADO USB ABNT2- POSITIVO	STAJP/TJ	Assessoria Jurídica	NF153240	27/11/2019	R\$	29,16	2019NE02259	Ótimo
82151	TECLADO USB ABNT2- POSITIVO	VEPC/FHR	Salas do Cartório	NF153240	27/11/2019	R\$	29,16	2019NE02259	Ótimo
82152	TECLADO USB ABNT2- POSITIVO	VEPC/FHR	Salas do Cartório	NF153240	27/11/2019	R\$	29,16	2019NE02259	Ótimo
82153	TECLADO USB ABNT2- POSITIVO	CI/FHR	Salas do cartório	NF153240	27/11/2019	R\$	29,16	2019NE02259	Ótimo
82154	TECLADO USB ABNT2- POSITIVO	SGI/TJAM	Secretaria Geral de Justiça	NF153240	27/11/2019	R\$	29,16	2019NE02259	Ótimo
82155	TECLADO USB ABNT2- POSITIVO	VEPC/FHR	Secretaria	NF153240	27/11/2019	R\$	29,16	2019NE02259	Ótimo
82156	MOUSE USB POSITIVO SM-6620	VEPC/FHR	Salas do Cartório	NF153240	27/11/2019	R\$	13,00	2019NE02259	Ótimo
82157	MOUSE USB POSITIVO SM-6620	SP/DVPM	Estoque material novo	NF153240	27/11/2019	R\$	13,00	2019NE02259	Ótimo
82158	TECLADO USB ABNT2- POSITIVO	DVPM/TJ	Div. Patrimonio e Material	NF153240	27/11/2019	R\$	29,16	2019NE02259	Ótimo
82159	TECLADO USB ABNT2- POSITIVO	DVEXPED/TJ	Divisão de Expediente Judicial	NF153240	27/11/2019	R\$	29,16	2019NE02259	Ótimo
82160	TECLADO USB ABNT2- POSITIVO	VEPC/FHR	Salas do Cartório	NF153240	27/11/2019	R\$	29,16	2019NE02259	Ótimo
82161	TECLADO USB ABNT2- POSITIVO	VEPC/FHR	Salas do Cartório	NF153240	27/11/2019	R\$	29,16	2019NE02259	Ótimo
82162	TECLADO USB ABNT2- POSITIVO	GABDPCCCL/TJ	Gabinete	NF153240	27/11/2019	R\$	29,16	2019NE02259	Ótimo
82163	TECLADO USB ABNT2- POSITIVO	STAJP/TJ	Assessoria Jurídica	NF153240	27/11/2019	R\$	29,16	2019NE02259	Ótimo
82164	TECLADO USB ABNT2- POSITIVO	UPJ1/FHR	20ª Vara Cível	NF153240	27/11/2019	R\$	29,16	2019NE02259	Ótimo
82165	TECLADO USB ABNT2- POSITIVO	GABDPCCCL/TJ	Gabinete	NF153240	27/11/2019	R\$	29,16	2019NE02259	Ótimo
82166	TECLADO USB ABNT2- POSITIVO	JECV11/FLFR	Salas do Cartório	NF153240	27/11/2019	R\$	29,16	2019NE02259	Ótimo
82167	TECLADO USB ABNT2- POSITIVO	JECV11/FLFR	Salas do Cartório	NF153240	27/11/2019	R\$	29,16	2019NE02259	Ótimo
82168	TECLADO USB ABNT2- POSITIVO	VEPC/FHR	Salas do Cartório	NF153240	27/11/2019	R\$	29,16	2019NE02259	Ótimo
82169	TECLADO USB ABNT2- POSITIVO	CUST/FHR	Secretaria	NF153240	27/11/2019	R\$	29,16	2019NE02259	Ótimo
82170	TECLADO USB ABNT2- POSITIVO	VTJ2/FHR	Home Office - Juiza Eline Paixão	NF153240	27/11/2019	R\$	29,16	2019NE02259	Ótimo

















82907	TECLADO USB ABNT2- POSITIVO	SINF/FMHR	Sala do Setor de Suporte/FMHR	NF153502	29/11/2019	R\$	29,16	2019NE02259	Ótimo
82908	TECLADO USB ABNT2- POSITIVO	SINF/FMHR	Sala do Setor de Suporte/FMHR	NF153502	29/11/2019	R\$	29,16	2019NE02259	Ótimo
82909	TECLADO USB ABNT2- POSITIVO	JECV14/FLFR	Salas do Cartório	NF153502	29/11/2019	R\$	29,16	2019NE02259	Ótimo
82910	TECLADO USB ABNT2- POSITIVO	CIMAN/1JE	Salas do Cartório	NF153502	29/11/2019	R\$	29,16	2019NE02259	Ótimo
82911	TECLADO USB ABNT2- POSITIVO	CIBORBA	Salas do Cartório	NF153502	29/11/2019	R\$	29,16	2019NE02259	Ótimo
82912	TECLADO USB ABNT2- POSITIVO	CISILVES	Salas do Cartório	NF153502	29/11/2019	R\$	29,16	2019NE02259	Ótimo
82913	TECLADO USB ABNT2- POSITIVO	SINF/FMV	Sala do Setor de Suporte/FMV	NF153502	29/11/2019	R\$	29,16	2019NE02259	Ótimo
82914	TECLADO USB ABNT2- POSITIVO	ESMAM	Escola Superior da Magistratura	NF153502	29/11/2019	R\$	29,16	2019NE02259	Ótimo
82915	TECLADO USB ABNT2- POSITIVO	CIBORBA	Salas do Cartório	NF153502	29/11/2019	R\$	29,16	2019NE02259	Ótimo
82916	TECLADO USB ABNT2- POSITIVO	CIBORBA	Salas do Cartório	NF153502	29/11/2019	R\$	29,16	2019NE02259	Ótimo
82917	TECLADO USB ABNT2- POSITIVO	VCM4/FHR	Salas do Cartório	NF153502	29/11/2019	R\$	29,16	2019NE02259	Ótimo
82918	TECLADO USB ABNT2- POSITIVO	VCV1/FHR	Salas do Cartório	NF153502	29/11/2019	R\$	29,16	2019NE02259	Ótimo
82919	TECLADO USB ABNT2- POSITIVO	CJUTAI	Salas do Cartório	NF153502	29/11/2019	R\$	29,16	2019NE02259	Ótimo
82920	TECLADO USB ABNT2- POSITIVO	CJUTAI	Salas do Cartório	NF153502	29/11/2019	R\$	29,16	2019NE02259	Ótimo
82921	TECLADO USB ABNT2- POSITIVO	CITAB/1V	Salas do Cartório	NF153502	29/11/2019	R\$	29,16	2019NE02259	Ótimo
82922	TECLADO USB ABNT2- POSITIVO	CICOA/1V	Salas do Cartório	NF153502	29/11/2019	R\$	29,16	2019NE02259	Ótimo
82923	TECLADO USB ABNT2- POSITIVO	CJUTAI	Salas do Cartório	NF153502	29/11/2019	R\$	29,16	2019NE02259	Ótimo
82924	TECLADO USB ABNT2- POSITIVO	CJUTAI	Salas do Cartório	NF153502	29/11/2019	R\$	29,16	2019NE02259	Ótimo
82925	TECLADO USB ABNT2- POSITIVO	CICOA/1JE	SALAS DO CARTÓRIO	NF153502	29/11/2019	R\$	29,16	2019NE02259	Ótimo
82926	TECLADO USB ABNT2- POSITIVO	DVENG/TC	Divisão e Engenharia (Torre Cível)	NF153502	29/11/2019	R\$	29,16	2019NE02259	Ótimo
82927	TECLADO USB ABNT2- POSITIVO	VCV1/FHR	Salas do Cartório	NF153502	29/11/2019	R\$	29,16	2019NE02259	Ótimo
82928	TECLADO USB ABNT2- POSITIVO	SUI/TORRE CIVEL	Salas de informática	NF153502	29/11/2019	R\$	29,16	2019NE02259	Ótimo
82929	TECLADO USB ABNT2- POSITIVO	JECV14/FLFR	Salas do Cartório	NF153502	29/11/2019	R\$	29,16	2019NE02259	Ótimo
82930	TECLADO USB ABNT2- POSITIVO	CJUTAI	Salas do Cartório	NF153502	29/11/2019	R\$	29,16	2019NE02259	Ótimo
82931	TECLADO USB ABNT2- POSITIVO	GABDEAQC/TJ	Sala do Gabinete	NF153502	29/11/2019	R\$	29,16	2019NE02259	Ótimo
82932	TECLADO USB ABNT2- POSITIVO	CISILVES	Salas do Cartório	NF153502	29/11/2019	R\$	29,16	2019NE02259	Ótimo
82933	TECLADO USB ABNT2- POSITIVO	CISILVES	Salas do Cartório	NF153502	29/11/2019	R\$	29,16	2019NE02259	Ótimo
82934	TECLADO USB ABNT2- POSITIVO	CIBORBA	Salas do Cartório	NF153502	29/11/2019	R\$	29,16	2019NE02259	Ótimo
82935	TECLADO USB ABNT2- POSITIVO	CIBORBA	Salas do Cartório	NF153502	29/11/2019	R\$	29,16	2019NE02259	Ótimo
82936	TECLADO USB ABNT2- POSITIVO	CISILVES	Salas do Cartório	NF153502	29/11/2019	R\$	29,16	2019NE02259	Ótimo
82937	TECLADO USB ABNT2- POSITIVO	CISILVES	Salas do Cartório	NF153502	29/11/2019	R\$	29,16	2019NE02259	Ótimo
82938	TECLADO USB ABNT2- POSITIVO	CICOA/1V	Salas do Cartório	NF153502	29/11/2019	R\$	29,16	2019NE02259	Ótimo
82939	TECLADO USB ABNT2- POSITIVO	CITAB/1V	Salas do Cartório	NF153502	29/11/2019	R\$	29,16	2019NE02259	Ótimo
82940	TECLADO USB ABNT2- POSITIVO	CIBORBA	Salas do Cartório	NF153502	29/11/2019	R\$	29,16	2019NE02259	Ótimo
82941	TECLADO USB ABNT2- POSITIVO	CJUTAI	Salas do Cartório	NF153502	29/11/2019	R\$	29,16	2019NE02259	Ótimo
82942	TECLADO USB ABNT2- POSITIVO	CITAB/1V	Salas do Cartório	NF153502	29/11/2019	R\$	29,16	2019NE02259	Ótimo
82943	TECLADO USB ABNT2- POSITIVO	CITAB/1V	Salas do Cartório	NF153502	29/11/2019	R\$	29,16	2019NE02259	Ótimo
82944	TECLADO USB ABNT2- POSITIVO	CICOA/1V	Salas do Cartório	NF153502	29/11/2019	R\$	29,16	2019NE02259	Ótimo
82945	TECLADO USB ABNT2- POSITIVO	CICOA/1JE	SALAS DO CARTÓRIO	NF153502	29/11/2019	R\$	29,16	2019NE02259	Ótimo
82946	TECLADO USB ABNT2- POSITIVO	CICOA/1JE	SALAS DO CARTÓRIO	NF153502	29/11/2019	R\$	29,16	2019NE02259	Ótimo
82947	TECLADO USB ABNT2- POSITIVO	CICOA/1V	Salas do Cartório	NF153502	29/11/2019	R\$	29,16	2019NE02259	Ótimo
82948	TECLADO USB ABNT2- POSITIVO	CITAB/1V	Salas do Cartório	NF153502	29/11/2019	R\$	29,16	2019NE02259	Ótimo
82949	TECLADO USB ABNT2- POSITIVO	CITAB/1V	Salas do Cartório	NF153502	29/11/2019	R\$	29,16	2019NE02259	Ótimo
82950	TECLADO USB ABNT2- POSITIVO	CICOA/1V	Salas do Cartório	NF153502	29/11/2019	R\$	29,16	2019NE02259	Ótimo
82951	TECLADO USB ABNT2- POSITIVO	CITAB/1V	Salas do Cartório	NF153502	29/11/2019	R\$	29,16	2019NE02259	Ótimo
82952	TECLADO USB ABNT2- POSITIVO	CITAB/2V	Salas do Cartório	NF153502	29/11/2019	R\$	29,16	2019NE02259	Ótimo
82953	TECLADO USB ABNT2- POSITIVO	VOS/FHR	Salas do Cartório	NF153502	29/11/2019	R\$	29,16	2019NE02259	Ótimo
82954	TECLADO USB ABNT2- POSITIVO	CICOA/1JE	SALAS DO CARTÓRIO	NF153502	29/11/2019	R\$	29,16	2019NE02259	Ótimo
82955	TECLADO USB ABNT2- POSITIVO	ESMAM	Escola Superior da Magistratura	NF153502	29/11/2019	R\$	29,16	2019NE02259	Ótimo
82956	TECLADO USB ABNT2- POSITIVO	CITAB/2V	Salas do Cartório	NF153502	29/11/2019	R\$	29,16	2019NE02259	Ótimo
82957	TECLADO USB ABNT2- POSITIVO	CITAB/1V	Salas do Cartório	NF153502	29/11/2019	R\$	29,16	2019NE02259	Ótimo
82958	TECLADO USB ABNT2- POSITIVO	CICOA/1V	Salas do Cartório	NF153502	29/11/2019	R\$	29,16	2019NE02259	Ótimo
82959	TECLADO USB ABNT2- POSITIVO	VEPC/FHR	Secretaria	NF153502	29/11/2019	R\$	29,16	2019NE02259	Ótimo
82960	TECLADO USB ABNT2- POSITIVO	SINF/FMV	Sala do Setor de Suporte/FMV	NF153502	29/11/2019	R\$	29,16	2019NE02259	Ótimo
82961	TECLADO USB ABNT2- POSITIVO	VFAM2/FLFR	Salas do Cartório	NF153502	29/11/2019	R\$	29,16	2019NE02259	Ótimo
82962	TECLADO USB ABNT2- POSITIVO	SP/DVPM	Estoque material novo	NF153502	29/11/2019	R\$	29,16	2019NE02259	Ótimo
82963	TECLADO USB ABNT2- POSITIVO	CICOA/1V	Salas do Cartório	NF153502	29/11/2019	R\$	29,16	2019NE02259	Ótimo
82964	TECLADO USB ABNT2- POSITIVO	CICOA/1JE	SALAS DO CARTÓRIO	NF153502	29/11/2019	R\$	29,16	2019NE02259	Ótimo
82965	TECLADO USB ABNT2- POSITIVO	CICOA/1JE	SALAS DO CARTÓRIO	NF153502	29/11/2019	R\$	29,16	2019NE02259	Ótimo
82966	TECLADO USB ABNT2- POSITIVO	CICOA/1V	Salas do Cartório	NF153502	29/11/2019	R\$	29,16	2019NE02259	Ótimo
82967	TECLADO USB ABNT2- POSITIVO	CITAB/2V	Salas do Cartório	NF153502	29/11/2019	R\$	29,16	2019NE02259	Ótimo
82968	TECLADO USB ABNT2- POSITIVO	CICOA/1JE	SALAS DO CARTÓRIO	NF153502	29/11/2019	R\$	29,16	2019NE02259	Ótimo
82969	TECLADO USB ABNT2- POSITIVO	CITAB/2V	Salas do Cartório	NF153502	29/11/2019	R\$	29,16	2019NE02259	Ótimo
82970	TECLADO USB ABNT2- POSITIVO	CITAB/2V	Salas do Cartório	NF153502	29/11/2019	R\$	29,16	2019NE02259	Ótimo
82971	TECLADO USB ABNT2- POSITIVO	CITAB/2V	Salas do Cartório	NF153502	29/11/2019	R\$	29,16	2019NE02259	Ótimo
82972	TECLADO USB ABNT2- POSITIVO	CITAB/2V	Salas do Cartório	NF153502	29/11/2019	R\$	29,16	2019NE02259	Ótimo
82973	TECLADO USB ABNT2- POSITIVO	CITAB/2V	Salas do Cartório	NF153502	29/11/2019	R\$	29,16	2019NE02259	Ótimo
82974	TECLADO USB ABNT2- POSITIVO	CICOA/1JE	SALAS DO CARTÓRIO	NF153502	29/11/2019	R\$	29,16	2019NE02259	Ótimo
82975	TECLADO USB ABNT2- POSITIVO	CIPAR/1JE	Salas do Cartório	NF153502	29/11/2019	R\$	29,16	2019NE02259	Ótimo
82976	TECLADO USB ABNT2- POSITIVO	CIPAR/1JE	Salas do Cartório	NF153502	29/11/2019	R\$	29,16	2019NE02259	Ótimo
82977	TECLADO USB ABNT2- POSITIVO	CIPAR/1JE	Salas do Cartório	NF153502	29/11/2019	R\$	29,16	2019NE02259	Ótimo
82978	TECLADO USB ABNT2- POSITIVO	CIPAR/1JE	Salas do Cartório	NF153502	29/11/2019	R\$	29,16	2019NE02259	Ótimo
82979	TECLADO USB ABNT2- POSITIVO	CIPAR/1JE	Salas do Cartório	NF153502	29/11/2019	R\$	29,16	2019NE02259	Ótimo
82980	TECLADO USB ABNT2- POSITIVO	CIPAR/1JE	Salas do Cartório	NF153502	29/11/2019	R\$	29,16	2019NE02259	Ótimo
82981	TECLADO USB ABNT2- POSITIVO	CIPAR/2V	Salas do Cartório	NF153502	29/11/2019	R\$	29,16	2019NE02259	Ótimo
82982	TECLADO USB ABNT2- POSITIVO	VFAM4/FHR	Salas do Cartório	NF153502	29/11/2019	R\$	29,16	2019NE02259	Ótimo
82983	TECLADO USB ABNT2- POSITIVO	VFAM7/FHR	Salas do Cartório	NF153502	29/11/2019	R\$	29,16	2019NE02259	Ótimo
82984	TECLADO USB ABNT2- POSITIVO	CUST/FHR	Secretaria	NF153502	29/11/2019	R\$	29,16	2019NE02259	Ótimo
82985	TECLADO USB ABNT2- POSITIVO	VFAM7/FHR	Salas do Cartório	NF153502	29/11/2019	R\$	29,16	2019NE02259	Ótimo
82986	TECLADO USB ABNT2- POSITIVO	SCTR/FMV	Secretaria da Turma Recursal	NF153502	29/11/2019	R\$	29,16	2019NE02259	Ótimo
82987	TECLADO USB ABNT2- POSITIVO	CIMAM/1V	Salas do Cartório	NF153502	29/11/2019	R\$	29,16	2019NE02259	Ótimo
82988	TECLADO USB ABNT2- POSITIVO	CIPAR/1JE	Salas do Cartório	NF153502	29/11/2019	R\$	29,16	2019NE02259	Ótimo
82989	TECLADO USB ABNT2- POSITIVO	CIPAR/2V	Salas do Cartório	NF153502	29/11/2019	R\$	29,16	2019NE02259	Ótimo
82990	MOUSE USB POSITIVO SM-6620	VCM5/FHR	Salas do Cartório	NF153502	29/11/2019	R\$	13,00	2019NE02259	Ocioso
82991	MOUSE USB POSITIVO SM-6620	DVPM/TJ	Div. Patrimonio e Material	NF153502	29/11/2019	R\$	13,00	2019NE02259	Ocioso
82992	MOUSE USB POSITIVO SM-6620	VCM5/FHR	Salas do Cartório	NF153502	29/11/2019	R\$	13,00	2019NE02259	Ocioso
82993	MOUSE USB POSITIVO SM-6620	JEPPEM/FHR	Salas do Cartório	NF153502	29/11/2019	R\$	13,00	2019NE02259	Ocioso
82994	MOUSE USB POSITIVO SM-6620	VFAM2/FLFR	Salas do Cartório	NF153502	29/11/2019	R\$	13,00	2019NE02259	Ocioso
82995	MOUSE USB POSITIVO SM-6620	JEPPEM/FHR	Salas do Cartório	NF153502	29/11/2019	R\$	13,00	2019NE02259	Ocioso
82996	MOUSE USB POSITIVO SM-6620	VFAM1/FHR	Salas do Cartório	NF153502	29/11/2019	R\$	13,00	2019NE02259	Ocioso
82997	MOUSE USB POSITIVO SM-6620	JECV4/FLFR	Salas do Cartório	NF153502	29/11/2019	R\$	13,00	2019NE02259	Ocioso
82998	MOUSE USB POSITIVO SM-6620	VFAM1/FHR	Salas do Cartório	NF153502	29/11/2019	R\$	13,00	2019NE02259	Ocioso

82999	MOUSE USB POSITIVO SM-6620	JECV4/FLFR	Salas do Cartório	NF153502	29/11/2019	R\$ 13,00	2019NE02259	Ocioso
83000	MOUSE USB POSITIVO SM-6620	SINF/FMHR	Sala do Setor de Suporte/FMHR	NF153502	29/11/2019	R\$ 13,00	2019NE02259	Ocioso
83001	MOUSE USB POSITIVO SM-6620	VEPC/FHR	Salas do Cartório	NF153502	29/11/2019	R\$ 13,00	2019NE02259	Ocioso
83002	MOUSE USB POSITIVO SM-6620	GABDJRSF/TJ	Sala do Gab. Des. Jomar Ricardo	NF153502	29/11/2019	R\$ 13,00	2019NE02259	Ocioso
83003	MOUSE USB POSITIVO SM-6620	VEDAM/FHR	Salas do Cartório	NF153502	29/11/2019	R\$ 13,00	2019NE02259	Ocioso
83004	MOUSE USB POSITIVO SM-6620	VEDAM/FHR	Salas do Cartório	NF153502	29/11/2019	R\$ 13,00	2019NE02259	Ocioso
83005	MOUSE USB POSITIVO SM-6620	CPL/TJAM	Comissão Permanente de	NF153502	29/11/2019	R\$ 13,00	2019NE02259	Ocioso
83006	MOUSE USB POSITIVO SM-6620	GABPRES	Gabinete da Presidencia	NF153502	29/11/2019	R\$ 13,00	2019NE02259	Ocioso
83007	MOUSE USB POSITIVO SM-6620	SINF/FMHR	Sala do Setor de Suporte/FMHR	NF153502	29/11/2019	R\$ 13,00	2019NE02259	Ocioso
83008	MOUSE USB POSITIVO SM-6620	SINF/FMHR	Sala do Setor de Suporte/FMHR	NF153502	29/11/2019	R\$ 13,00	2019NE02259	Ocioso
83009	MOUSE USB POSITIVO SM-6620	JECV14/FLFR	Salas do Cartório	NF153502	29/11/2019	R\$ 13,00	2019NE02259	Ocioso
83010	MOUSE USB POSITIVO SM-6620	CIMAM/1JE	Salas do Cartório	NF153502	29/11/2019	R\$ 13,00	2019NE02259	Ocioso
83011	MOUSE USB POSITIVO SM-6620	CIBORBA	Salas do Cartório	NF153502	29/11/2019	R\$ 13,00	2019NE02259	Ocioso
83012	MOUSE USB POSITIVO SM-6620	CISILVES	Salas do Cartório	NF153502	29/11/2019	R\$ 13,00	2019NE02259	Ocioso
83013	MOUSE USB POSITIVO SM-6620	SINF/FMV	Sala do Setor de Suporte/FMV	NF153502	29/11/2019	R\$ 13,00	2019NE02259	Ocioso
83014	MOUSE USB POSITIVO SM-6620	ESMAM	Escola Superior da Magistratura	NF153502	29/11/2019	R\$ 13,00	2019NE02259	Ocioso
83015	MOUSE USB POSITIVO SM-6620	CIBORBA	Salas do Cartório	NF153502	29/11/2019	R\$ 13,00	2019NE02259	Ocioso
83016	MOUSE USB POSITIVO SM-6620	CIBORBA	Salas do Cartório	NF153502	29/11/2019	R\$ 13,00	2019NE02259	Ocioso
83017	MOUSE USB POSITIVO SM-6620	VCM4/FHR	Salas do Cartório	NF153502	29/11/2019	R\$ 13,00	2019NE02259	Ocioso
83018	MOUSE USB POSITIVO SM-6620	VCV1/FHR	Salas do Cartório	NF153502	29/11/2019	R\$ 13,00	2019NE02259	Ocioso
83019	MOUSE USB POSITIVO SM-6620	CJUATAI	Salas do Cartório	NF153502	29/11/2019	R\$ 13,00	2019NE02259	Ocioso
83020	MOUSE USB POSITIVO SM-6620	CJUATAI	Salas do Cartório	NF153502	29/11/2019	R\$ 13,00	2019NE02259	Ocioso
83021	MOUSE USB POSITIVO SM-6620	CITAB/1V	Salas do Cartório	NF153502	29/11/2019	R\$ 13,00	2019NE02259	Ocioso
83022	MOUSE USB POSITIVO SM-6620	CICOA/1V	Salas do Cartório	NF153502	29/11/2019	R\$ 13,00	2019NE02259	Ocioso
83023	MOUSE USB POSITIVO SM-6620	CJUATAI	Salas do Cartório	NF153502	29/11/2019	R\$ 13,00	2019NE02259	Ocioso
83024	MOUSE USB POSITIVO SM-6620	CJUATAI	Salas do Cartório	NF153502	29/11/2019	R\$ 13,00	2019NE02259	Ocioso
83025	MOUSE USB POSITIVO SM-6620	CICOA/1JE	Salas do Cartório	NF153502	29/11/2019	R\$ 13,00	2019NE02259	Ocioso
83026	MOUSE USB POSITIVO SM-6620	DVENG/TC	Divisão e Engenharia (Torre Civel)	NF153502	29/11/2019	R\$ 13,00	2019NE02259	Ocioso
83027	MOUSE USB POSITIVO SM-6620	VCV1/FHR	Salas do Cartório	NF153502	29/11/2019	R\$ 13,00	2019NE02259	Ocioso
83028	MOUSE USB POSITIVO SM-6620	SUI/TORRE CIVEL	Salas de informática	NF153502	29/11/2019	R\$ 13,00	2019NE02259	Ocioso
83029	MOUSE USB POSITIVO SM-6620	JECV14/FLFR	Salas do Cartório	NF153502	29/11/2019	R\$ 13,00	2019NE02259	Ocioso
83030	MOUSE USB POSITIVO SM-6620	CJUATAI	Salas do Cartório	NF153502	29/11/2019	R\$ 13,00	2019NE02259	Ocioso
83031	MOUSE USB POSITIVO SM-6620	GABDEAQC/TJ	Sala do Gabinete	NF153502	29/11/2019	R\$ 13,00	2019NE02259	Ocioso
83032	MOUSE USB POSITIVO SM-6620	CISILVES	Salas do Cartório	NF153502	29/11/2019	R\$ 13,00	2019NE02259	Ocioso
83033	MOUSE USB POSITIVO SM-6620	CISILVES	Salas do Cartório	NF153502	29/11/2019	R\$ 13,00	2019NE02259	Ocioso
83034	MOUSE USB POSITIVO SM-6620	CIBORBA	Salas do Cartório	NF153502	29/11/2019	R\$ 13,00	2019NE02259	Ocioso
83035	MOUSE USB POSITIVO SM-6620	CIBORBA	Salas do Cartório	NF153502	29/11/2019	R\$ 13,00	2019NE02259	Ocioso
83036	MOUSE USB POSITIVO SM-6620	CISILVES	Salas do Cartório	NF153502	29/11/2019	R\$ 13,00	2019NE02259	Ocioso
83037	MOUSE USB POSITIVO SM-6620	CISILVES	Salas do Cartório	NF153502	29/11/2019	R\$ 13,00	2019NE02259	Ocioso
83038	MOUSE USB POSITIVO SM-6620	CICOA/1V	Salas do Cartório	NF153502	29/11/2019	R\$ 13,00	2019NE02259	Ocioso
83039	MOUSE USB POSITIVO SM-6620	CITAB/1V	Salas do Cartório	NF153502	29/11/2019	R\$ 13,00	2019NE02259	Ocioso
83040	MOUSE USB POSITIVO SM-6620	CIBORBA	Salas do Cartório	NF153502	29/11/2019	R\$ 13,00	2019NE02259	Ocioso
83041	MOUSE USB POSITIVO SM-6620	CJUATAI	Salas do Cartório	NF153502	29/11/2019	R\$ 13,00	2019NE02259	Ocioso
83042	MOUSE USB POSITIVO SM-6620	CITAB/1V	Salas do Cartório	NF153502	29/11/2019	R\$ 13,00	2019NE02259	Ocioso
83043	MOUSE USB POSITIVO SM-6620	CITAB/1V	Salas do Cartório	NF153502	29/11/2019	R\$ 13,00	2019NE02259	Ocioso
83044	MOUSE USB POSITIVO SM-6620	CICOA/1V	Salas do Cartório	NF153502	29/11/2019	R\$ 13,00	2019NE02259	Ocioso
83045	MOUSE USB POSITIVO SM-6620	CICOA/1JE	SALAS DO CARTÓRIO	NF153502	29/11/2019	R\$ 13,00	2019NE02259	Ocioso
83046	MOUSE USB POSITIVO SM-6620	CICOA/1JE	SALAS DO CARTÓRIO	NF153502	29/11/2019	R\$ 13,00	2019NE02259	Ocioso
83047	MOUSE USB POSITIVO SM-6620	CICOA/1V	Salas do Cartório	NF153502	29/11/2019	R\$ 13,00	2019NE02259	Ocioso
83048	MOUSE USB POSITIVO SM-6620	CITAB/1V	Salas do Cartório	NF153502	29/11/2019	R\$ 13,00	2019NE02259	Ocioso
83049	MOUSE USB POSITIVO SM-6620	CITAB/1V	Salas do Cartório	NF153502	29/11/2019	R\$ 13,00	2019NE02259	Ocioso
83050	MOUSE USB POSITIVO SM-6620	CICOA/1JE	SALAS DO CARTÓRIO	NF153502	29/11/2019	R\$ 13,00	2019NE02259	Ocioso
83051	MOUSE USB POSITIVO SM-6620	CITAB/1V	Salas do Cartório	NF153502	29/11/2019	R\$ 13,00	2019NE02259	Ocioso
83052	MOUSE USB POSITIVO SM-6620	CITAB/2V	Salas do Cartório	NF153502	29/11/2019	R\$ 13,00	2019NE02259	Ocioso
83053	MOUSE USB POSITIVO SM-6620	VOS/FHR	Salas do Cartório	NF153502	29/11/2019	R\$ 13,00	2019NE02259	Ocioso
83054	MOUSE USB POSITIVO SM-6620	CICOA/1JE	SALAS DO CARTÓRIO	NF153502	29/11/2019	R\$ 13,00	2019NE02259	Ocioso
83055	MOUSE USB POSITIVO SM-6620	ESMAM	Escola Superior da Magistratura	NF153502	29/11/2019	R\$ 13,00	2019NE02259	Ocioso
83056	MOUSE USB POSITIVO SM-6620	CITAB/2V	Salas do Cartório	NF153502	29/11/2019	R\$ 13,00	2019NE02259	Ocioso
83057	MOUSE USB POSITIVO SM-6620	CITAB/1V	Salas do Cartório	NF153502	29/11/2019	R\$ 13,00	2019NE02259	Ocioso
83058	MOUSE USB POSITIVO SM-6620	CICOA/1V	Salas do Cartório	NF153502	29/11/2019	R\$ 13,00	2019NE02259	Ocioso
83059	MOUSE USB POSITIVO SM-6620	VEPC/FHR	Secretaria	NF153502	29/11/2019	R\$ 13,00	2019NE02259	Ocioso
83060	MOUSE USB POSITIVO SM-6620	SINF/FMV	Sala do Setor de Suporte/FMV	NF153502	29/11/2019	R\$ 13,00	2019NE02259	Ocioso
83061	MOUSE USB POSITIVO SM-6620	VFAM2/FLFR	Salas do Cartório	NF153502	29/11/2019	R\$ 13,00	2019NE02259	Ocioso
83062	MOUSE USB POSITIVO SM-6620	SP/DVPM	Estoque material novo	NF153502	29/11/2019	R\$ 13,00	2019NE02259	Ocioso
83063	MOUSE USB POSITIVO SM-6620	CICOA/1V	Salas do Cartório	NF153502	29/11/2019	R\$ 13,00	2019NE02259	Ocioso
83064	MOUSE USB POSITIVO SM-6620	CICOA/1JE	SALAS DO CARTÓRIO	NF153502	29/11/2019	R\$ 13,00	2019NE02259	Ocioso
83065	MOUSE USB POSITIVO SM-6620	CICOA/1JE	SALAS DO CARTÓRIO	NF153502	29/11/2019	R\$ 13,00	2019NE02259	Ocioso
83066	MOUSE USB POSITIVO SM-6620	CICOA/1V	Salas do Cartório	NF153502	29/11/2019	R\$ 13,00	2019NE02259	Ocioso
83067	MOUSE USB POSITIVO SM-6620	CITAB/2V	Salas do Cartório	NF153502	29/11/2019	R\$ 13,00	2019NE02259	Ocioso
83068	MOUSE USB POSITIVO SM-6620	CIRAN/1V	Salas do Cartório	NF153502	29/11/2019	R\$ 13,00	2019NE02259	Ocioso
83069	MOUSE USB POSITIVO SM-6620	CITAB/2V	Salas do Cartório	NF153502	29/11/2019	R\$ 13,00	2019NE02259	Ocioso
83070	MOUSE USB POSITIVO SM-6620	CITAB/2V	Salas do Cartório	NF153502	29/11/2019	R\$ 13,00	2019NE02259	Ocioso
83071	MOUSE USB POSITIVO SM-6620	CITAB/2V	Salas do Cartório	NF153502	29/11/2019	R\$ 13,00	2019NE02259	Ocioso
83072	MOUSE USB POSITIVO SM-6620	CITAB/2V	Salas do Cartório	NF153502	29/11/2019	R\$ 13,00	2019NE02259	Ocioso
83073	MOUSE USB POSITIVO SM-6620	CITAB/2V	Salas do Cartório	NF153502	29/11/2019	R\$ 13,00	2019NE02259	Ocioso
83074	MOUSE USB POSITIVO SM-6620	CICOA/1JE	SALAS DO CARTÓRIO	NF153502	29/11/2019	R\$ 13,00	2019NE02259	Ocioso
83075	MOUSE USB POSITIVO SM-6620	CIPAR/1JE	Salas do Cartório	NF153502	29/11/2019	R\$ 13,00	2019NE02259	Ocioso
83076	MOUSE USB POSITIVO SM-6620	CIPAR/1JE	Salas do Cartório	NF153502	29/11/2019	R\$ 13,00	2019NE02259	Ocioso
83077	MOUSE USB POSITIVO SM-6620	CIPAR/1JE	Salas do Cartório	NF153502	29/11/2019	R\$ 13,00	2019NE02259	Ocioso
83078	MOUSE USB POSITIVO SM-6620	CIPAR/1JE	Salas do Cartório	NF153502	29/11/2019	R\$ 13,00	2019NE02259	Ocioso
83079	MOUSE USB POSITIVO SM-6620	CIPAR/1JE	Salas do Cartório	NF153502	29/11/2019	R\$ 13,00	2019NE02259	Ocioso
83080	MOUSE USB POSITIVO SM-6620	CIPAR/1JE	Salas do Cartório	NF153502	29/11/2019	R\$ 13,00	2019NE02259	Ocioso
83081	MOUSE USB POSITIVO SM-6620	CIPAR/2V	Salas do Cartório	NF153502	29/11/2019	R\$ 13,00	2019NE02259	Ocioso
83082	MOUSE USB POSITIVO SM-6620	VFAM4/FHR	Salas do Cartório	NF153502	29/11/2019	R\$ 13,00	2019NE02259	Ocioso
83083	MOUSE USB POSITIVO SM-6620	VFAM7/FHR	Salas do Cartório	NF153502	29/11/2019	R\$ 13,00	2019NE02259	Ocioso
83084	MOUSE USB POSITIVO SM-6620	CUST/FHR	Secretaria	NF153502	29/11/2019	R\$ 13,00	2019NE02259	Ocioso
83085	MOUSE USB POSITIVO SM-6620	VFAM7/FHR	Salas do Cartório	NF153502	29/11/2019	R\$ 13,00	2019NE02259	Ocioso
83086	MOUSE USB POSITIVO SM-6620	SCTR/FMV	Secretaria da Turma Recursal	NF153502	29/11/2019	R\$ 13,00	2019NE02259	Ocioso
83087	MOUSE USB POSITIVO SM-6620	CIMAM/1V	Salas do Cartório	NF153502	29/11/2019	R\$ 13,00	2019NE02259	Ocioso
83088	MOUSE USB POSITIVO SM-6620	CIPAR/1JE	Salas do Cartório	NF153502	29/11/2019	R\$ 13,00	2019NE02259	Ocioso
83089	MOUSE USB POSITIVO SM-6620	CIPAR/2V	Salas do Cartório	NF153502	29/11/2019	R\$ 13,00	2019NE02259	Ocioso
83090	MOUSE PAD ALFAPRINT 1720S POSITIVO	VCM5/FHR	Salas do Cartório	NF153502	29/11/2019	R\$ 3,90	2019NE02259	Ótimo



































84655	TV PHILCO LED 4K 50 POL	SP/DVPM	Estoque material novo	NF1909	26/12/2019	R\$ 1.797,00	2019NE02363	Ótimo
84656	TV PHILCO LED 4K 50 POL	SP/DVPM	Estoque material novo	NF1909	26/12/2019	R\$ 1.797,00	2019NE02363	Ótimo
84657	TV PHILCO LED 4K 50 POL	SP/DVPM	Estoque material novo	NF1909	26/12/2019	R\$ 1.797,00	2019NE02363	Ótimo
84658	TV PHILCO LED 4K 50 POL	SP/DVPM	Estoque material novo	NF1909	26/12/2019	R\$ 1.797,00	2019NE02363	Ótimo
84659	TV PHILCO LED 4K 50 POL	SP/DVPM	Estoque material novo	NF1909	26/12/2019	R\$ 1.797,00	2019NE02363	Ótimo
84660	FRIGOBAR 93 LITROS MARCA MIDEA	GCGJ/AM	Gab. da Corregedoria Geral de	NF704	07/01/2020	R\$ 769,00	2019NE02461	Ótimo
84661	FRIGOBAR 93 LITROS MARCA MIDEA	SUI/TORRE CIVEL	Salas de informática	NF704	07/01/2020	R\$ 769,00	2019NE02461	Ótimo
84662	FRIGOBAR 93 LITROS MARCA MIDEA	SP/DVPM	Estoque material novo	NF704	07/01/2020	R\$ 769,00	2019NE02461	Ótimo
84663	FRIGOBAR 93 LITROS MARCA MIDEA	SP/DVPM	Estoque material novo	NF704	07/01/2020	R\$ 769,00	2019NE02461	Ótimo
84664	FRIGOBAR 93 LITROS MARCA MIDEA	SP/DVPM	Estoque material novo	NF704	07/01/2020	R\$ 769,00	2019NE02461	Ótimo
84665	FRIGOBAR 93 LITROS MARCA MIDEA	SP/DVPM	Estoque material novo	NF704	07/01/2020	R\$ 769,00	2019NE02461	Ótimo
84666	FRIGOBAR 93 LITROS MARCA MIDEA	SP/DVPM	Estoque material novo	NF704	07/01/2020	R\$ 769,00	2019NE02461	Ótimo
84667	FRIGOBAR 93 LITROS MARCA MIDEA	SP/DVPM	Estoque material novo	NF704	07/01/2020	R\$ 769,00	2019NE02461	Ótimo
84668	FRIGOBAR 93 LITROS MARCA MIDEA	STCER/TC	Setor de Certidão do Fórum Torre	NF704	07/01/2020	R\$ 769,00	2019NE02461	Ótimo
84669	FRIGOBAR 93 LITROS MARCA MIDEA	SP/DVPM	Estoque material novo	NF704	07/01/2020	R\$ 769,00	2019NE02461	Ótimo
84670	FRIGOBAR 93 LITROS MARCA MIDEA	SP/DVPM	Estoque material novo	NF704	07/01/2020	R\$ 769,00	2019NE02461	Ótimo
84671	FRIGOBAR 93 LITROS MARCA MIDEA	SP/DVPM	Estoque material novo	NF704	07/01/2020	R\$ 769,00	2019NE02461	Ótimo
84672	FRIGOBAR 93 LITROS MARCA MIDEA	VEDAE/FHR	Salas do Cartório	NF704	07/01/2020	R\$ 769,00	2019NE02461	Ótimo
84673	FRIGOBAR 93 LITROS MARCA MIDEA	SP/DVPM	Estoque material novo	NF704	07/01/2020	R\$ 769,00	2019NE02461	Ótimo
84674	FRIGOBAR 93 LITROS MARCA MIDEA	SP/DVPM	Estoque material novo	NF704	07/01/2020	R\$ 769,00	2019NE02461	Ótimo
84675	FRIGOBAR 93 LITROS MARCA MIDEA	SP/DVPM	Estoque material novo	NF704	07/01/2020	R\$ 769,00	2019NE02461	Ótimo
84676	FRIGOBAR 93 LITROS MARCA MIDEA	SP/DVPM	Estoque material novo	NF704	07/01/2020	R\$ 769,00	2019NE02461	Ótimo
84677	FRIGOBAR 93 LITROS MARCA MIDEA	SP/DVPM	Estoque material novo	NF704	07/01/2020	R\$ 769,00	2019NE02461	Ótimo
84678	FRIGOBAR 93 LITROS MARCA MIDEA	SP/DVPM	Estoque material novo	NF704	07/01/2020	R\$ 769,00	2019NE02461	Ótimo
84679	FRIGOBAR 93 LITROS MARCA MIDEA	CI/BARCE	Salas do Cartório	NF704	07/01/2020	R\$ 769,00	2019NE02461	Ótimo
84680	FRIGOBAR 93 LITROS MARCA MIDEA	CI/FHR	Salas do cartório	NF704	07/01/2020	R\$ 769,00	2019NE02461	Ótimo
84681	FRIGOBAR 93 LITROS MARCA MIDEA	SP/DVPM	Estoque material novo	NF704	07/01/2020	R\$ 769,00	2019NE02461	Ótimo
84682	FRIGOBAR 93 LITROS MARCA MIDEA	SP/DVPM	Estoque material novo	NF704	07/01/2020	R\$ 769,00	2019NE02461	Ótimo
84683	FRIGOBAR 93 LITROS MARCA MIDEA	SP/DVPM	Estoque material novo	NF704	07/01/2020	R\$ 769,00	2019NE02461	Ótimo
84684	FRIGOBAR 93 LITROS MARCA MIDEA	GABVPRES/TJ	Gabinete da Vice-Presidência	NF704	07/01/2020	R\$ 769,00	2019NE02461	Ótimo
84685	FRIGOBAR 93 LITROS MARCA MIDEA	SP/DVPM	Estoque material novo	NF704	07/01/2020	R\$ 769,00	2019NE02461	Ótimo
84686	FRIGOBAR 93 LITROS MARCA MIDEA	SP/DVPM	Estoque material novo	NF704	07/01/2020	R\$ 769,00	2019NE02461	Ótimo
84687	FRIGOBAR 93 LITROS MARCA MIDEA	SP/DVPM	Estoque material novo	NF704	07/01/2020	R\$ 769,00	2019NE02461	Ótimo
84688	FRIGOBAR 93 LITROS MARCA MIDEA	SP/DVPM	Estoque material novo	NF704	07/01/2020	R\$ 769,00	2019NE02461	Ótimo
84689	FRIGOBAR 93 LITROS MARCA MIDEA	VFAM4/FHR	Salas do Cartório	NF704	07/01/2020	R\$ 769,00	2019NE02461	Ótimo
84690	FRIGOBAR 93 LITROS MARCA MIDEA	SP/DVPM	Estoque material novo	NF704	07/01/2020	R\$ 769,00	2019NE02461	Ótimo
84691	FRIGOBAR 93 LITROS MARCA MIDEA	SP/DVPM	Estoque material novo	NF704	07/01/2020	R\$ 769,00	2019NE02461	Ótimo
84692	FRIGOBAR 93 LITROS MARCA MIDEA	SP/DVPM	Estoque material novo	NF704	07/01/2020	R\$ 769,00	2019NE02461	Ótimo
84693	FRIGOBAR 93 LITROS MARCA MIDEA	SP/DVPM	Estoque material novo	NF704	07/01/2020	R\$ 769,00	2019NE02461	Ótimo
84694	FRIGOBAR 93 LITROS MARCA MIDEA	SP/DVPM	Estoque material novo	NF704	07/01/2020	R\$ 769,00	2019NE02461	Ótimo
84695	FRIGOBAR 93 LITROS MARCA MIDEA	UP12/FHR	16ª Vara Cível	NF704	07/01/2020	R\$ 769,00	2019NE02461	Ótimo
84696	FRIGOBAR 93 LITROS MARCA MIDEA	SP/DVPM	Estoque material novo	NF704	07/01/2020	R\$ 769,00	2019NE02461	Ótimo
84697	FRIGOBAR 93 LITROS MARCA MIDEA	SP/DVPM	Estoque material novo	NF704	07/01/2020	R\$ 769,00	2019NE02461	Ótimo
84698	FRIGOBAR 93 LITROS MARCA MIDEA	SP/DVPM	Estoque material novo	NF704	07/01/2020	R\$ 769,00	2019NE02461	Ótimo
84699	FRIGOBAR 93 LITROS MARCA MIDEA	SP/DVPM	Estoque material novo	NF704	07/01/2020	R\$ 769,00	2019NE02461	Ótimo
84700	FRIGOBAR 93 LITROS MARCA MIDEA	SP/DVPM	Estoque material novo	NF704	07/01/2020	R\$ 769,00	2019NE02461	Ótimo
84701	FRIGOBAR 93 LITROS MARCA MIDEA	SP/DVPM	Estoque material novo	NF704	07/01/2020	R\$ 769,00	2019NE02461	Ótimo
84702	FRIGOBAR 93 LITROS MARCA MIDEA	SP/DVPM	Estoque material novo	NF704	07/01/2020	R\$ 769,00	2019NE02461	Ótimo
84703	FRIGOBAR 93 LITROS MARCA MIDEA	SP/DVPM	Estoque material novo	NF704	07/01/2020	R\$ 769,00	2019NE02461	Ótimo
84704	FRIGOBAR 93 LITROS MARCA MIDEA	SP/DVPM	Estoque material novo	NF704	07/01/2020	R\$ 769,00	2019NE02461	Ótimo
84705	FRIGOBAR 93 LITROS MARCA MIDEA	GPMSFSC/FHR	Grupo Perm. Monit. Fisc. Sist	NF704	07/01/2020	R\$ 769,00	2019NE02461	Ótimo
84706	FRIGOBAR 93 LITROS MARCA MIDEA	STAJP/TJ	Assessoria Jurídica	NF704	07/01/2020	R\$ 769,00	2019NE02461	Ótimo
84707	FRIGOBAR 93 LITROS MARCA MIDEA	JUIINF/AS	Juiz. da Inf. e Juv. Infrac.:	NF704	07/01/2020	R\$ 769,00	2019NE02461	Ótimo
84708	FRIGOBAR 93 LITROS MARCA MIDEA	SP/DVPM	Estoque material novo	NF704	07/01/2020	R\$ 769,00	2019NE02461	Ótimo
84709	FRIGOBAR 93 LITROS MARCA MIDEA	VECCDS/CA1/FHR	GABINETE	NF704	07/01/2020	R\$ 769,00	2019NE02461	Ótimo
84710	FRIGOBAR 93 LITROS MARCA MIDEA	VCM9/FHR	Salas do Cartório	NF704	07/01/2020	R\$ 769,00	2019NE02461	Ótimo
84711	FRIGOBAR 93 LITROS MARCA MIDEA	VT11/FHR	Salas do Cartório	NF704	07/01/2020	R\$ 769,00	2019NE02461	Ótimo
84712	FRIGOBAR 93 LITROS MARCA MIDEA	JECVDFCM2/CREA	Salas do Cartório	NF704	07/01/2020	R\$ 769,00	2019NE02461	Ótimo
84713	FRIGOBAR 93 LITROS MARCA MIDEA	SP/DVPM	Estoque material novo	NF704	07/01/2020	R\$ 769,00	2019NE02461	Ótimo
84714	FRIGOBAR 93 LITROS MARCA MIDEA	STAJP/TJ	Assessoria Jurídica	NF704	07/01/2020	R\$ 769,00	2019NE02461	Ótimo
84715	FRIGOBAR 93 LITROS MARCA MIDEA	SP/DVPM	Estoque material novo	NF704	07/01/2020	R\$ 769,00	2019NE02461	Ótimo
84716	FRIGOBAR 93 LITROS MARCA MIDEA	SP/DVPM	Estoque material novo	NF704	07/01/2020	R\$ 769,00	2019NE02461	Ótimo
84717	FRIGOBAR 93 LITROS MARCA MIDEA	SP/DVPM	Estoque material novo	NF704	07/01/2020	R\$ 769,00	2019NE02461	Ótimo
84718	FRIGOBAR 93 LITROS MARCA MIDEA	SP/DVPM	Estoque material novo	NF704	07/01/2020	R\$ 769,00	2019NE02461	Ótimo
84719	FRIGOBAR 93 LITROS MARCA MIDEA	SP/DVPM	Estoque material novo	NF704	07/01/2020	R\$ 769,00	2019NE02461	Ótimo
84720	VENTILADOR PAREDE OSCILANTE 70CM	SP/DVPM	Setor de Patrimonio - FHR	NF6602	14/01/2020	R\$ 454,30	2019NE02465	Ótimo
84721	VENTILADOR PAREDE OSCILANTE 70CM	SP/DVPM	Setor de Patrimonio - FHR	NF6602	14/01/2020	R\$ 454,30	2019NE02465	Ótimo
84722	VENTILADOR PAREDE OSCILANTE 70CM	SP/DVPM	Setor de Patrimonio - FHR	NF6602	14/01/2020	R\$ 454,30	2019NE02465	Ótimo
84723	VENTILADOR PAREDE OSCILANTE 70CM	SP/DVPM	Setor de Patrimonio - FHR	NF6602	14/01/2020	R\$ 454,30	2019NE02465	Ótimo
84724	VENTILADOR PAREDE OSCILANTE 70CM	JUIINF/AS	Juiz. da Inf. e Juv. Infrac.:	NF6602	14/01/2020	R\$ 454,30	2019NE02465	Ótimo
84725	VENTILADOR PAREDE OSCILANTE 70CM	SP/DVPM	Setor de Patrimonio - FHR	NF6602	14/01/2020	R\$ 454,30	2019NE02465	Ótimo
84726	DRONE MULTIROTOR	STAM/TJ	SALA DA ASSISTÊNCIA MILITAR	NF709	20/02/2020	R\$ 8.833,33	2020NE00194	Ótimo
84727	BEBEDOURO ELETRICO DE PRESSAO	SDSM/DVSM	Setor de Serviço Médico(FHR)	NF305	12/02/2020	R\$ 682,07	2019NE02574	Ótimo
84728	BEBEDOURO ELETRICO DE PRESSAO	DFDEMNV	Secretaria	NF305	12/02/2020	R\$ 682,07	2019NE02574	Ótimo
84729	BEBEDOURO ELETRICO DE PRESSAO	DVSM/TJ	SETOR DE SERVIÇO MÉDICO	NF305	12/02/2020	R\$ 682,07	2019NE02574	Ótimo
84730	BEBEDOURO ELETRICO DE PRESSAO	DFDEMNV	Secretaria	NF305	12/02/2020	R\$ 682,07	2019NE02574	Ótimo
84731	BEBEDOURO ELETRICO DE PRESSAO	JUIINF/AS	Juiz. da Inf. e Juv. Infrac.:	NF305	12/02/2020	R\$ 682,07	2019NE02574	Ótimo
84732	BOMBA DE ABASTECIMENTO	DVPESSOAL/TJ	Divisão de Pessoal	NF41516	09/03/2020	R\$ 460,00	2020NE00317	Ótimo
84733	CAMERA TERMICA	DVENG/TC	Divisão e Engenharia (Torre Civel)	NF312878	09/03/2020	R\$ 4.305,40	2020NE00329	Ótimo
84734	REFRIGERADOR DOMÉSTICO 110 VOLTS - CONSUL	SP/DVPM	Estoque material novo	NF913	12/02/2020	R\$ 1.549,00		Ótimo
84735	REFRIGERADOR DOMÉSTICO 110 VOLTS - CONSUL	SP/DVPM	Estoque material novo	NF913	12/02/2020	R\$ 1.549,00		Ótimo
84736	REFRIGERADOR DOMÉSTICO 110 VOLTS - CONSUL	SP/DVPM	Estoque material novo	NF913	12/02/2020	R\$ 1.549,00		Ótimo
84737	REFRIGERADOR DOMÉSTICO 110 VOLTS - CONSUL	SP/DVPM	Estoque material novo	NF913	12/02/2020	R\$ 1.549,00		Ótimo
84738	REFRIGERADOR DOMÉSTICO 110 VOLTS - CONSUL	SP/DVPM	Estoque material novo	NF913	12/02/2020	R\$ 1.549,00		Ótimo
84739	BEBEDOURO DE GARRAFAO	STAJP/TJ	Assessoria Jurídica	NF269	17/02/2020	R\$ -	2019NE02590	Ótimo
84740	BEBEDOURO DE GARRAFAO	SP/DVPM	Estoque material novo	NF269	17/02/2020	R\$ 1.549,00	2019NE02590	Ótimo
84741	BEBEDOURO DE GARRAFAO	SP/DVPM	Estoque material novo	NF269	17/02/2020	R\$ 1.549,00	2019NE02590	Ótimo
84742	BEBEDOURO DE GARRAFAO	JECVDFCM2/CREA	Salas do Cartório	NF269	17/02/2020	R\$ 1.549,00	2019NE02590	Ótimo
84743	BEBEDOURO DE GARRAFAO	SP/DVPM	Estoque material novo	NF269	17/02/2020	R\$ 1.549,00	2019NE02590	Ótimo
84744	BEBEDOURO DE GARRAFAO	SP/DVPM	Estoque material novo	NF269	17/02/2020	R\$ 1.549,00	2019NE02590	Ótimo
84745	BEBEDOURO DE GARRAFAO	SP/DVPM	Estoque material novo	NF269	17/02/2020	R\$ 477,98	2019NE02590	Ótimo
84746	BEBEDOURO DE GARRAFAO	SP/DVPM	Estoque material novo	NF269	17/02/2020	R\$ 1.549,00	2019NE02590	Ótimo





84931	CABIDEIRO	SP/DVPM	Estoque material novo	NF206	08/04/2020	R\$ 476,93	2019NE02445	Ótimo
84932	CABIDEIRO	SP/DVPM	Estoque material novo	NF206	08/04/2020	R\$ 476,93	2019NE02445	Ótimo
84933	CABIDEIRO	SP/DVPM	Estoque material novo	NF206	08/04/2020	R\$ 476,93	2019NE02445	Ótimo
84934	CABIDEIRO	SP/DVPM	Estoque material novo	NF206	08/04/2020	R\$ 476,93	2019NE02445	Ótimo
84935	CABIDEIRO	SP/DVPM	Estoque material novo	NF206	08/04/2020	R\$ 476,93	2019NE02445	Ótimo
84936	CABIDEIRO	SP/DVPM	Estoque material novo	NF206	08/04/2020	R\$ 476,93	2019NE02445	Ótimo
84937	CABIDEIRO	SP/DVPM	Estoque material novo	NF206	08/04/2020	R\$ 476,93	2019NE02445	Ótimo
84938	CABIDEIRO	SP/DVPM	Estoque material novo	NF206	08/04/2020	R\$ 476,93	2019NE02445	Ótimo
84939	CABIDEIRO	SP/DVPM	Estoque material novo	NF206	08/04/2020	R\$ 476,93	2019NE02445	Ótimo
84940	CABIDEIRO	SP/DVPM	Estoque material novo	NF206	08/04/2020	R\$ 476,93	2019NE02445	Ótimo
84941	CABIDEIRO	SP/DVPM	Estoque material novo	NF206	08/04/2020	R\$ 476,93	2019NE02445	Ótimo
84942	CABIDEIRO	SP/DVPM	Estoque material novo	NF206	08/04/2020	R\$ 476,93	2019NE02445	Ótimo
84943	CABIDEIRO	SP/DVPM	Estoque material novo	NF206	08/04/2020	R\$ 476,93	2019NE02445	Ótimo
84944	CABIDEIRO	SP/DVPM	Estoque material novo	NF206	08/04/2020	R\$ 476,93	2019NE02445	Ótimo
84945	CABIDEIRO	SP/DVPM	Estoque material novo	NF206	08/04/2020	R\$ 476,93	2019NE02445	Ótimo
84946	CABIDEIRO	SP/DVPM	Estoque material novo	NF206	08/04/2020	R\$ 476,93	2019NE02445	Ótimo
84947	CABIDEIRO	SP/DVPM	Estoque material novo	NF206	08/04/2020	R\$ 476,93	2019NE02445	Ótimo
84948	AR CONDICIONADO 12 K - SEM INSTALAÇÃO	SECGAD/TJ	Secretaria Geral de Administração	NF41	01/07/2020	R\$ 1.700,00	2020NE00378	Ótimo
84949	AR CONDICIONADO 12 K - SEM INSTALAÇÃO	JECVDFCM1/FAM	Salas do Cartório	NF41	01/07/2020	R\$ 1.700,00	2020NE00378	Ótimo
84950	AR CONDICIONADO 12 K - SEM INSTALAÇÃO	JECVDFCM1/FAM	Salas do Cartório	NF41	01/07/2020	R\$ 1.700,00	2020NE00378	Ótimo
84951	AR CONDICIONADO 12 K - SEM INSTALAÇÃO	GABDCMSR/TJ	Sala do Gabinete da Desa Carla	NF41	01/07/2020	R\$ 1.700,00	2020NE00378	Ótimo
84952	AR CONDICIONADO 12 K - SEM INSTALAÇÃO	CIITAC/2V	Salas do Cartório	NF41	01/07/2020	R\$ 1.700,00	2020NE00378	Ótimo
84953	AR CONDICIONADO 12 K - SEM INSTALAÇÃO	CIITAC/2V	Salas do Cartório	NF41	01/07/2020	R\$ 1.700,00	2020NE00378	Ótimo
84954	AR CONDICIONADO 12 K - SEM INSTALAÇÃO	GABDCCR/TJ	Gabinete	NF41	01/07/2020	R\$ 1.700,00	2020NE00378	Ótimo
84955	AR CONDICIONADO 12 K - SEM INSTALAÇÃO	CIPAR/1JE	Salas do Cartório	NF41	01/07/2020	R\$ 1.700,00	2020NE00378	Ótimo
84956	AR CONDICIONADO 12 K - SEM INSTALAÇÃO	JECVDFCM1/FAM	Salas do Cartório	NF41	01/07/2020	R\$ 1.700,00	2020NE00378	Ótimo
84957	AR CONDICIONADO 12 K - SEM INSTALAÇÃO	CIFBOA	Salas do Cartório	NF41	01/07/2020	R\$ 1.700,00	2020NE00378	Ótimo
84958	AR CONDICIONADO 12 K - SEM INSTALAÇÃO	JECVDFCM1/FAM	Salas do Cartório	NF41	01/07/2020	R\$ 1.700,00	2020NE00378	Ótimo
84959	AR CONDICIONADO 12 K - SEM INSTALAÇÃO	CIMANI/1V	Salas do Cartório	NF41	01/07/2020	R\$ 1.700,00	2020NE00378	Ótimo
84960	AR CONDICIONADO 18 K - SEM INSTALAÇÃO	CIMANI/2V	Salas do Cartório	NF41	01/07/2020	R\$ 2.285,00	2020NE00378	Ótimo
84961	AR CONDICIONADO 18 K - SEM INSTALAÇÃO	CIMANI/2V	Salas do Cartório	NF41	01/07/2020	R\$ 2.285,00	2020NE00378	Ótimo
84962	AR CONDICIONADO 18 K - SEM INSTALAÇÃO	JECV2/PROCON	Salas do Cartório	NF41	01/07/2020	R\$ 2.285,00	2020NE00378	Ótimo
84963	AR CONDICIONADO 18 K - SEM INSTALAÇÃO	CIMAU/1V	Salas do Cartório	NF41	01/07/2020	R\$ 2.285,00	2020NE00378	Ótimo
84964	AR CONDICIONADO 18 K - SEM INSTALAÇÃO	CIMAU/1V	Salas do Cartório	NF41	01/07/2020	R\$ 2.285,00	2020NE00378	Ótimo
84965	AR CONDICIONADO 18 K - SEM INSTALAÇÃO	SP/DVPM	Estoque material novo	NF41	01/07/2020	R\$ 2.285,00	2020NE00378	Ótimo
84966	AR CONDICIONADO 18 K - SEM INSTALAÇÃO	JECVDFCM1/FAM	Salas do Cartório	NF41	01/07/2020	R\$ 2.285,00	2020NE00378	Ótimo
84967	AR CONDICIONADO 18 K - SEM INSTALAÇÃO	CIPAR/1JE	Salas do Cartório	NF41	01/07/2020	R\$ 2.285,00	2020NE00378	Ótimo
84968	AR CONDICIONADO 18 K - SEM INSTALAÇÃO	JECR13/FMV	Salas do Cartório	NF41	01/07/2020	R\$ 2.285,00	2020NE00378	Ótimo
84969	AR CONDICIONADO 18 K - SEM INSTALAÇÃO	CINOLIN	Residência de Juiz	NF41	01/07/2020	R\$ 2.285,00	2020NE00378	Ótimo
84970	AR CONDICIONADO 18 K - SEM INSTALAÇÃO	JECVDFCM1/FAM	Salas do Cartório	NF41	01/07/2020	R\$ 2.285,00	2020NE00378	Ótimo
84971	AR CONDICIONADO 18 K - SEM INSTALAÇÃO	JECVDFCM1/FAM	Salas do Cartório	NF41	01/07/2020	R\$ 2.285,00	2020NE00378	Ótimo
84972	AR CONDICIONADO 18 K - SEM INSTALAÇÃO	CIBCONS	Salas do Cartório	NF41	01/07/2020	R\$ 2.285,00	2020NE00378	Ótimo
84973	AR CONDICIONADO 18 K - SEM INSTALAÇÃO	JECV14/FLFR	Salas do Cartório	NF41	01/07/2020	R\$ 2.285,00	2020NE00378	Ótimo
84974	AR CONDICIONADO 18 K - SEM INSTALAÇÃO	JECR13/FMV	Salas do Cartório	NF41	01/07/2020	R\$ 2.285,00	2020NE00378	Ótimo
84975	AR CONDICIONADO 24 K - SEM INSTALAÇÃO	CIATNOR	Salas do Cartório	NF41	01/07/2020	R\$ 2.489,00	2020NE00378	Ótimo
84976	AR CONDICIONADO 24 K - SEM INSTALAÇÃO	CINOLIN	Salas do Cartório	NF41	01/07/2020	R\$ 2.489,00	2020NE00378	Ótimo
84977	AR CONDICIONADO 24 K - SEM INSTALAÇÃO	VCM7/FHR	Salas do Cartório	NF41	01/07/2020	R\$ 2.489,00	2020NE00378	Ótimo
84978	AR CONDICIONADO 24 K - SEM INSTALAÇÃO	VCM7/FHR	Salas do Cartório	NF41	01/07/2020	R\$ 2.489,00	2020NE00378	Ótimo
84979	AR CONDICIONADO 24 K - SEM INSTALAÇÃO	DVCCERIM/TJ	Sala da Divisão de Cerimonial	NF41	01/07/2020	R\$ 2.489,00	2020NE00378	Ótimo
84980	AR CONDICIONADO 24 K - SEM INSTALAÇÃO	SP/DVPM	Estoque material novo	NF41	01/07/2020	R\$ 2.489,00	2020NE00378	Ótimo
84981	AR CONDICIONADO 30 K - SEM INSTALAÇÃO	SECGAD/TJ	Secretaria Geral de Administração	NF41	01/07/2020	R\$ 3.300,00	2020NE00378	Ótimo
84982	AR CONDICIONADO 30 K - SEM INSTALAÇÃO	VECTR1/FHR	Salas do Cartório	NF41	01/07/2020	R\$ 3.300,00	2020NE00378	Ótimo
84983	AR CONDICIONADO 30 K - SEM INSTALAÇÃO	VECTR1/FHR	Salas do Cartório	NF41	01/07/2020	R\$ 3.300,00	2020NE00378	Ótimo
84984	AR CONDICIONADO 30 K - SEM INSTALAÇÃO	VECTR1/FHR	Salas do Cartório	NF41	01/07/2020	R\$ 3.300,00	2020NE00378	Ótimo
84985	AR CONDICIONADO 36 K - SEM INSTALAÇÃO	JECVDFCM1/FAM	Salas do Cartório	NF41	01/07/2020	R\$ 4.490,00	2020NE00378	Ótimo
84986	AR CONDICIONADO 36 K - SEM INSTALAÇÃO	JECVDFCM1/FAM	Salas do Cartório	NF41	01/07/2020	R\$ 4.490,00	2020NE00378	Ótimo
84987	Ar condicionado 60 k S/Instalacao	JECVDFCM1/FAM	Salas do Cartório	NF41	01/07/2020	R\$ 6.086,00	2020NE00038	Ótimo
84988	MONITOR DELL DE 22 p2219h	SP/DVPM	Estoque material novo	CF1506886	22/07/2020	R\$ 695,00	2019NE01807	Ótimo
84989	MONITOR DELL DE 22 p2219h	SP/DVPM	Estoque material novo	CF1507675	22/07/2020	R\$ 695,00	2019NE01807	Ótimo
84990	MONITOR DELL DE 22 p2219h	SP/DVPM	Estoque material novo	CF1507675	22/07/2020	R\$ -	2019NE01807	Ótimo
84991	MONITOR DELL DE 22 p2219h	SP/DVPM	Estoque material novo	CF1507675	22/07/2020	R\$ -	2019NE01807	Ótimo
84992	MONITOR DELL DE 22 p2219h	SP/DVPM	Estoque material novo	CF1507675	22/07/2020	R\$ 695,00	2019NE01807	Ótimo
84993	MONITOR DELL DE 22 p2219h	SP/DVPM	Estoque material novo	CF1507675	22/07/2020	R\$ 695,00	2019NE01807	Ótimo
84994	MONITOR DELL DE 22 p2219h	SP/DVPM	Estoque material novo	CF1507675	22/07/2020	R\$ 695,00	2018NE01807	Ótimo
84995	MONITOR DELL DE 22 p2219h	SP/DVPM	Estoque material novo	CF1507675	22/07/2020	R\$ 695,00	2019NE01807	Ótimo
84996	MONITOR DELL DE 22 p2219h	SP/DVPM	Estoque material novo	CF1507675	22/07/2020	R\$ -	2019NE01807	Ótimo
84997	MONITOR DELL DE 22 p2219h	SP/DVPM	Estoque material novo	CF1507675	22/07/2020	R\$ -	2019NE01807	Ótimo
84998	MONITOR DELL DE 22 p2219h	SP/DVPM	Estoque material novo	CF1507675	22/07/2020	R\$ -	2019NE01807	Ótimo
84999	MONITOR DELL DE 22 p2219h	SP/DVPM	Estoque material novo	CF1507675	22/07/2020	R\$ 695,00	2019NE01807	Ótimo
85000	MONITOR DELL DE 22 p2219h	SP/DVPM	Estoque material novo	CF1507675	22/07/2020	R\$ 695,00	2019NE01807	Ótimo
85001	MONITOR DELL DE 22 p2219h	SP/DVPM	Estoque material novo	NF1507675	22/07/2020	R\$ -	2020NE00490	Ótimo
85002	MONITOR DELL DE 22 p2219h	SP/DVPM	Estoque material novo	NF1507675	22/07/2020	R\$ -	2020NE00490	Ótimo
85003	MONITOR DELL DE 22 p2219h	SP/DVPM	Estoque material novo	NF1226	22/07/2020	R\$ -	2020NE00490	Ótimo
85004	MONITOR DELL DE 22 p2219h	SP/DVPM	Estoque material novo	NF1226	22/07/2020	R\$ -	2020NE00490	Ótimo
85005	MONITOR DELL DE 22 p2219h	SP/DVPM	Estoque material novo	NF1507675	22/07/2020	R\$ 695,00	2020NE00490	Ótimo
85006	MONITOR DELL DE 22 p2219h	SP/DVPM	Estoque material novo	NF1507675	22/07/2020	R\$ 695,00	2020NE00490	Ótimo
85007	MONITOR DELL DE 22 p2219h	SP/DVPM	Estoque material novo	NF1507675	22/07/2020	R\$ 695,00	2020NE00490	Ótimo
85008	MONITOR DELL DE 22 p2219h	SP/DVPM	Estoque material novo	NF1507675	22/07/2020	R\$ 695,00	2020NE00490	Ótimo
85009	MONITOR DELL DE 22 p2219h	SP/DVPM	Estoque material novo	NF1507675	22/07/2020	R\$ 695,00	2020NE00490	Ótimo
85010	MONITOR DELL DE 22 p2219h	SP/DVPM	Estoque material novo	NF1507675	22/07/2020	R\$ 695,00	2020NE00490	Ótimo
85011	MONITOR DELL DE 22 p2219h	SP/DVPM	Estoque material novo	NF1507675	22/07/2020	R\$ 695,00	2020NE00490	Ótimo
85012	MONITOR DELL DE 22 p2219h	SP/DVPM	Estoque material novo	NF1507675	22/07/2020	R\$ 695,00	2020NE00490	Ótimo
85013	MONITOR DELL DE 22 p2219h	SP/DVPM	Estoque material novo	NF1507675	22/07/2020	R\$ 695,00	2020NE00490	Ótimo
85014	MONITOR DELL DE 22 p2219h	SP/DVPM	Estoque material novo	NF1507675	22/07/2020	R\$ 695,00	2020NE00490	Ótimo
85015	MONITOR DELL DE 22 p2219h	SP/DVPM	Estoque material novo	NF1507675	22/07/2020	R\$ 695,00	2020NE00490	Ótimo
85016	MONITOR DELL DE 22 p2219h	SP/DVPM	Estoque material novo	NF1507675	22/07/2020	R\$ 695,00	2020NE00490	Ótimo
85017	MONITOR DELL DE 22 p2219h	SP/DVPM	Estoque material novo	NF1507675	22/07/2020	R\$ 695,00	2020NE00490	Ótimo
85018	MONITOR DELL DE 22 p2219h	SP/DVPM	Estoque material novo	NF1507675	22/07/2020	R\$ 695,00	2020NE00490	Ótimo
85019	MONITOR DELL DE 22 p2219h	SP/DVPM	Estoque material novo	NF1507675	22/07/2020	R\$ 695,00	2020NE00490	Ótimo
85020	MONITOR DELL DE 22 p2219h	SP/DVPM	Estoque material novo	NF1507675	22/07/2020	R\$ 695,00	2020NE00490	Ótimo
85021	MONITOR DELL DE 22 p2219h	SP/DVPM	Estoque material novo	NF1507675	22/07/2020	R\$ 695,00	2020NE00490	Ótimo
85022	MONITOR DELL DE 22 p2219h	SP/DVPM	Estoque material novo	NF1507675	22/07/2020	R\$ 695,00	2020NE00490	Ótimo

O original deste documento é eletrônico e foi assinado digitalmente por EDUARDO MARTINS DE SOUZA e DOMINGOS JORGE CHALUB PEREIRA. Para verificar a autenticidade desta cópia impressa, acesse o site <https://cpa.tiam.ufr.br/validador> e informe o nº do processo, o nome do usuário e o número do documento.











**Tribunal de Justiça do Estado do Amazonas**  
**TJA - Tribunal de Justiça do Estado do Amazonas**  
**AJURI Sistema de Administração de Material e Patrimônio**

Impresso em:30/12/2020 11:08:14

Quantidade em Estoque 2020

Almoxarifado: 6211 - Almoxarifado TJA - Sede

Código	Material	UN	Quantidade	Valor	Valor Total	Últ. Entrada
<b>Grupo: Gêneros Alimentícios</b>						
<b>Subgrupo: Achocolatados, açúcares, adoçantes e produtos de confeitaria</b>						
258.1318.0.57928	AÇUCAR GRANULADO 1KG	KG	1.425	2,66	3.789,36	28/07/2020
258.1318.0.60882	CAFÉ EM PÓ 500 GRAMAS	PT	500	7,59	3.795,18	05/06/2020
<b>Total do Subgrupo:</b>					<b>7.584,54</b>	
<b>Total do Grupo:</b>					<b>7.584,54</b>	
<b>Grupo: Material de Acondicionamento e Embalagem</b>						
<b>Subgrupo: Outros Materiais para Acondicionamento e Embalagem</b>						
265.1338.0.60897	URNA EM INOX P LANÇAMENTO DE PEDRA FUNDAMENTAL	UN	6	568,16	3.408,96	12/09/2020
<b>Total do Subgrupo:</b>					<b>3.408,96</b>	
<b>Total do Grupo:</b>					<b>3.408,96</b>	
<b>Grupo: Material de Expediente</b>						
<b>Subgrupo: Diversos Material e Artigos para Escritório</b>						
263.1326.0.57889	ÁLCOOL LIQUIDO	UN	424	6,73	2.854,78	24/04/2020
263.1326.0.57726	ALMOFADA AZUL (N.03) PARA CARIMBO	UN	25	4,35	108,85	14/08/2020
263.1326.0.57728	ALMOFADA AZUL (N.04) PARA CARIMBO	UN	10	2,98	29,77	14/08/2020
263.1326.0.57727	ALMOFADA PRETA (N.04) PARA CARIMBO	UN	6	3,48	20,88	
263.1326.0.57729	ALMOFADA VERMELHA (N.03) PARA CARIMBO	UN	272	1,95	530,40	
263.1326.0.57955	ALMOFADA VERMELHA (N.04) PARA CARIMBO	UN	40	3,54	141,60	
263.1326.0.62287	Apagador Para Guadro Branco	UN	9	3,32	29,88	
263.1326.0.57724	APONTADOR COM DEPOSITO	UN	362	2,68	969,65	09/12/2020
263.1326.0.58654	BANDEIRA DO AMAZONAS (165 X 115) CM	UN	6	94,99	569,94	
263.1326.0.58371	BANDEIRA DO BRASIL (165 X 115) CM	UN	5	94,99	474,95	
263.1326.0.61214	BANDEIRA DO TRIBUNAL DE JUSTIÇA DO AMAZONAS (165 X 115) CM	UN	10	189,04	1.890,40	
263.1326.0.72204	Bandeja Tripla De Mesa Em Aço Telado Med.30X37	UN	541	163,50	88.453,50	20/05/2020
263.1326.0.61482	BARBANTE RUBI N 4/8	RL	233	1,47	342,51	
263.1326.0.67754	Bateria 23A Para Aparelhos Eletroeletrônico(Porteira)	UN	13	6,00	78,00	18/04/2020

**Tribunal de Justiça do Estado do Amazonas**  
**TJA - Tribunal de Justiça do Estado do Amazonas**  
**AJURI Sistema de Administração de Material e Patrimônio**

Impresso em:30/12/2020 11:08:14

Quantidade em Estoque 2020

Almoxarifado: 6211 - Almoxarifado TJA - Sede

Código	Material	UN	Quantidade	Valor	Valor Total	Últ. Entrada
263.1326.0.58718	BATERIA ALCALINA DE 9V	UN	433	7,89	3.418,16	16/08/2019
263.1326.0.62259	Bobina De Senha De Papel Térmico	RL	90	6,81	612,90	
263.1326.0.61206	Bobina Para Maquina Calculadora, Medindo 57 X 30	UN	192	0,65	123,84	24/04/2019
263.1326.0.57730	BORRACHA BRANCA PARA LÁPIS	UN	196	2,65	519,40	09/12/2019
263.1326.0.62027	Botons Em Latão Esmaltado med. 1 x 1,20cm	UN	250	6,39	1.597,50	22/06/2019
263.1326.0.62186	Cadeado, Latão Maciço	UN	61	21,38	1.304,01	20/08/2019
263.1326.0.57894	CAIXA PARA ARQUIVO - POLIONDA (PLASTICO)	UN	4.501	2,40	10.795,20	07/11/2019
263.1326.0.57749	CANETA AZUL ESFEROGRÁFICA CRISTAL PONTA MÉDIA	UN	710	0,66	468,60	09/12/2019
263.1326.0.57723	CANETA (MARCA TEXTO) FLUORESCENTE	UN	2.465	1,66	4.098,37	09/12/2019
263.1326.0.57748	CANETA PRETA ESFEROGRÁFICA CRISTAL PONTA MÉDIA	UN	514	0,50	257,00	09/12/2019
263.1326.0.57750	CANETA VERMELHA ESFEROGRÁFICA CRISTAL PONTA MÉDIA	UN	1.306	0,44	574,64	09/12/2019
263.1326.0.61553	Capa Transparente Tamanho A4 Pacote Com 100 Unidades	UN	500	0,30	150,00	
263.1326.0.61580	Carimbo Numerador Automático	UN	29	185,00	5.365,00	
263.1326.0.60899	CD-R Gravável	UN	1.574	0,84	1.322,16	12/07/2019
263.1326.0.58754	CD-RW Regravável	UN	4.473	3,54	15.834,42	20/05/2019
263.1326.0.57977	CLIPS Nº 2/0	CX	104	1,88	195,52	07/11/2019
263.1326.0.57960	CLIPS Nº 4/0	CX	118	1,96	231,28	07/11/2019
263.1326.0.57743	CLIPS Nº 6/0	CX	130	1,50	195,00	07/11/2019
263.1326.0.57744	CLIPS Nº 8/0	CX	274	1,89	517,86	07/11/2019
263.1326.0.58748	COLA EM BASTAO	UN	571	0,72	408,95	24/04/2019
263.1326.0.58316	COLA LIQUIDA 90 G	UN	625	1,08	677,94	24/04/2019
263.1326.0.57785	COLCHETE Nº 06	CX	811	1,36	1.102,96	
263.1326.0.62315	COLCHETE Nº 07	CX	729	1,60	1.166,40	
263.1326.0.57788	COLCHETE Nº 10	CX	1.005	2,49	2.502,45	
263.1326.0.58237	COLCHETE Nº 12	CX	1.060	3,49	3.699,40	
263.1326.0.57720	COLCHETE Nº 14	CX	1.182	6,52	7.706,64	
263.1326.0.57721	COLCHETE Nº 15	CX	868	7,50	6.510,00	
263.1326.0.57862	COPOS PARA AGUA DESCARTAVEIS (200ML)	PT	3.111	2,55	7.944,25	07/11/2019
263.1326.0.57863	COPOS PARA CAFE DESCARTAVEIS (50 ML)	PT	223	0,90	200,70	

**Tribunal de Justiça do Estado do Amazonas**  
**TJA - Tribunal de Justiça do Estado do Amazonas**  
**AJURI Sistema de Administração de Material e Patrimônio**

Impresso em: 30/12/2020 11:08:14

Quantidade em Estoque 2020

Almoxarifado: 6211 - Almoxarifado TJA - Sede

Código	Material	UN	Quantidade	Valor	Valor Total	Últ. Entrada
263.1326.0.57853	CORRETIVO LIQUIDO	UN	302	0,90	271,85	24/04/2020
263.1326.0.57854	DUREX ESTREITO (MED:12MMX50M)	UN	183	0,77	140,91	14/08/2020
263.1326.0.58597	DUREX LARGO	UN	1.341	1,99	2.668,59	07/11/2020
263.1326.0.57851	DUREX MEDIO (MED:25MMX50M)	UN	747	1,66	1.240,02	24/04/2020
263.1326.0.62781	DVD-R GRAVÁVEL	UN	755	1,54	1.162,70	12/07/2020
263.1326.0.62780	DVD-RW REGRAVÁVEL	UN	5.625	4,42	24.860,30	20/05/2020
263.1326.0.61555	Espiral Para Até 100 Folhas Pacote Com 100 Unidades	UN	1.400	0,17	238,00	
263.1326.0.61554	Espiral Para Até 150 Folhas Pacote Com 60 Unidades	UN	1.785	0,27	481,95	
263.1326.0.62254	Espiral Para Até 200 Folhas Pacote Com 35 Unidades	UN	1.707	0,49	836,43	
263.1326.0.58794	ESTILETE LARGO	UN	430	2,00	860,00	
263.1326.0.62900	ESTILETE PROFISSIONAL	UN	14	3,58	50,12	
263.1326.0.57818	ETIQUETA A4 250, 25 FOLHAS, 10 ETIQUETAS = 250 (TAM 55,8 X 99,0 MM)	EV	396	7,50	2.970,00	
263.1326.0.57836	ETIQUETA A4 255, 25 FOLHAS, 27 ETIQUETAS = 675 (TAM: 31,0 X 63,5 MM)	EV	264	5,13	1.354,32	
263.1326.0.58943	ETIQUETA A433105 25 FLS.C/ 18 ETIQUETAS = 450 (32,83X104,5MM) INKJET	EV	500	7,91	3.955,00	
263.1326.0.58453	ETIQUETA ADESIVA (149 X 48) 01 FOLHA C/06 UNIDADES	UN	49.980	0,02	999,60	
263.1326.0.58522	ETIQUETA (CAP-A5) AUTUACAO 01 FOLHA C/02 UNIDADES - ADESIVA	UN	1.031.300	0,03	30.939,00	
263.1326.0.58716	ETIQUETA COD:6280, 25 FOLHAS C/30 ETIQUETAS= 750, TAM:25,4X66,7MM INK JET+LASER	EV	86	8,98	772,28	
263.1326.0.57765	EXTRATOR TIPO ESPÁTULA NÍQUELADO	UN	319	1,25	398,75	24/04/2020
263.1326.0.58427	FILME PARA FAX KXFA-55A	UN	49	53,23	2.608,27	
263.1326.0.58939	FILME PARA FAX KX-FA 57A	UN	70	23,16	1.621,20	
263.1326.0.58413	FILME PARA FAX KX-FP 101/65 PANASONIC (KX-FA136A)	UN	11	17,07	187,77	
263.1326.0.57782	FITA GOMADA DE PAPEL (50MMX50M)	UN	2.139	7,64	16.341,96	07/11/2020
263.1326.0.62469	FITA PARA MÁQUINA REGISTRADORA BEMATECH/ IMPRESSORA EPSON-MP20	UN	70	12,81	896,55	24/04/2020
263.1326.0.58937	FITA PARA RELOGIO HORODATADOR TP200	UN	18	23,09	415,55	24/04/2020
263.1326.0.57911	FLANELA	UN	250	1,70	425,00	11/02/2020
263.1326.0.58088	FURADOR PARA PERFURAR 100 FOLHAS	UN	112	82,60	9.251,20	
263.1326.0.57734	FURADOR PARA PERFURAR 20 FOLHAS GRAMATURA 75 G/M2	UN	261	13,34	3.481,74	
263.1326.0.62183	FURADOR PARA PERFURAR 30 FOLHAS	UN	77	21,95	1.690,15	12/07/2020
263.1326.0.57735	FURADOR PARA PERFURAR 60 FOLHAS GRAMATURA 75 G/M2	UN	346	35,31	12.217,26	

**Tribunal de Justiça do Estado do Amazonas**  
**TJA - Tribunal de Justiça do Estado do Amazonas**  
**AJURI Sistema de Administração de Material e Patrimônio**

Impresso em:30/12/2020 11:08:14

Quantidade em Estoque 2020

Almoxarifado: 6211 - Almoxarifado TJA - Sede

Código	Material	UN	Quantidade	Valor	Valor Total	Últ.Entrada
263.1326.0.74248	GARRAFA TÉRMICA (3 LITRO)	UN	10	300,00	3.000,00	11/02/2020
263.1326.0.57923	GARRAFA TERMICA GRANDE (1,80 LITROS)	UN	52	64,74	3.366,66	11/02/2020
263.1326.0.57922	GARRAFA TERMICA PEQUENA (1 LITRO)	UN	95	14,77	1.402,79	11/02/2020
263.1326.0.57746	GRAMPEADOR MÉDIO PARA 30 FOLHAS	UN	1.310	23,77	31.138,70	20/05/2020
263.1326.0.60949	GRAMPEADOR PEQUENO PARA 20 FOLHAS	UN	1.035	7,50	7.762,50	24/04/2020
263.1326.0.58442	GRAMPO (23 X 13) PARA GRAMPEADOR GRANDE	CX	171	4,97	849,25	24/04/2020
263.1326.0.57740	GRAMPO (26 X 6) PARA GRAMPEADOR PEQUENO E MÉDIO	CX	1.825	3,04	5.550,32	07/11/2020
263.1326.0.57766	GRAMPO (TRILHO 80MM PARA PASTA)	CX	142	3,31	470,02	
263.1326.0.60887	GUARDANAPO DE PAPEL	PT	3.568	6,24	22.249,10	20/05/2020
263.1326.0.60948	LACRE	UN	1.000	0,09	90,00	
263.1326.0.57870	LAPIS COMUM Nº 02	UN	1.189	0,65	776,42	09/12/2019
263.1326.0.62282	Lápis De Cera	CX	93	3,99	371,00	20/05/2020
263.1326.0.62283	Lápis De Cor	CX	111	4,45	494,15	20/05/2020
263.1326.0.57783	LIGA ELÁSTICA	PT	1.447	3,30	4.777,28	20/05/2020
263.1326.0.61187	LIGA ELÁSTICA PARA PROCESSO	UN	640	2,00	1.280,00	
263.1326.0.74489	LIXEIRA DE RESÍDUOS RECICLÁVEIS COM ARO ADESIVO CINZA EM AÇO INOX 30 LITROS	UN	1	137,93	137,93	06/03/2020
263.1326.0.74488	LIXEIRA DE RESÍDUOS RECICLÁVEIS COM ARO ADESIVO VERDE EM AÇO INOX 30 LITROS	UN	1	137,67	137,67	06/03/2020
263.1326.0.68288	LIXEIRA INOX COM ARO 47 LITROS	UN	25	289,46	7.236,50	07/06/2020
263.1326.0.68291	LIXEIRA INOX COM ARO E TAMPA BASCULANTE 12 LITROS	UN	10	94,27	942,70	07/06/2020
263.1326.0.68289	LIXEIRA INOX COM PEDAL E ALÇA 12 LITROS	UN	10	97,32	973,20	07/06/2020
263.1326.0.68290	LIXEIRA INOX COM PEDAL E ALÇA 20 LITROS	UN	5	157,55	787,75	07/06/2020
263.1326.0.68287	LIXEIRA INOX COM PEDAL E ALÇA 50 LITROS	UN	5	747,15	3.735,75	07/06/2020
263.1326.0.74262	LIXEIRA PLASTICA 40L PRETA	UN	27	119,00	3.213,00	29/01/2020
263.1326.0.68286	LIXEIRA PLÁSTICA PP SEM TAMPA 13 LITROS	UN	43	13,44	577,88	29/01/2020
263.1326.0.62884	MASSA DE MODELAR COM 6 CORES SORTIDAS	CX	134	1,79	240,37	20/05/2020
263.1326.0.61035	MOLHA DEDOS	UN	514	1,83	940,62	
263.1326.0.62559	Pasta Canguru De Papel Triplex X 350 Gramas	UN	5.850	3,24	18.937,91	22/06/2020
263.1326.0.58475	PASTA COM CANALETA REMOVIVEL TRANSPARENTE	UN	497	1,29	641,13	07/11/2020
263.1326.0.58728	PASTA COM ELÁSTICO TRANSPARENTE TAMANHO OFÍCIO	UN	2.563	1,19	3.049,97	07/11/2020

**Tribunal de Justiça do Estado do Amazonas**  
**TJA - Tribunal de Justiça do Estado do Amazonas**  
**AJURI Sistema de Administração de Material e Patrimônio**

Impresso em:30/12/2020 11:08:14

Quantidade em Estoque 2020

Almoxarifado: 6211 - Almoxarifado TJA - Sede

Código	Material	UN	Quantidade	Valor	Valor Total	Últ. Entrada
263.1326.0.58747	PASTA DE A-Z (Lombo Estreito)	UN	344	8,34	2.869,69	24/04/2020
263.1326.0.57897	PASTA DE A-Z (Lombo Largo)	UN	199	8,50	1.690,62	24/04/2020
263.1326.0.58941	PASTA DE PLASTICO CLASSIFICADORA TIPO OFÍCIO MEDINDO 238X335X15MM	UN	1.291	1,14	1.471,74	07/11/2020
263.1326.0.58360	PASTA EM " L" TRANSPARENTE	UN	3.785	0,49	1.854,65	07/11/2020
263.1326.0.61183	PASTA PLÁSTICA COM ELÁSTICO TRANSPARENTE TIPO OFÍCIO MED 245X335MM X 40MM.	UN	709	2,09	1.481,81	07/11/2020
263.1326.0.66145	PASTA SANFONADA TIPO OFICIO COM 12 DIVISORIAS	UN	728	16,43	11.961,04	24/04/2020
263.1326.0.57753	PASTA SUSPensa	UN	3.070	1,72	5.286,54	24/04/2020
263.1326.0.58124	PILHA GRANDE	UN	306	3,45	1.055,70	
263.1326.0.59352	PILHA PALITO AAA (Pacote com 02)	PAR	163	2,55	415,65	16/08/2020
263.1326.0.58746	PILHA PEQUENA AA (Pacote com 02)	PAR	505	3,00	1.515,00	16/08/2020
263.1326.0.67755	Pilha Recarregável AAA Para Telefone Sem Fio	UN	40	15,95	638,00	18/04/2020
263.1326.0.57731	PINCEL ATOMICO (COR AZUL)	UN	211	1,28	270,08	24/04/2020
263.1326.0.57972	PINCEL ATOMICO (COR PRETA)	UN	254	1,25	316,82	24/04/2020
263.1326.0.57732	PINCEL ATOMICO (COR VERMELHA)	UN	256	1,23	314,13	24/04/2020
263.1326.0.68311	PINCEL HIDROGRAFICO COM 12 CORES	CX	114	18,94	2.159,39	20/05/2020
263.1326.0.67753	Pincel Marcador Permanente Azul Para CD e DVD	UN	310	1,68	520,80	20/05/2020
263.1326.0.62280	Pincel Marcador Permanente Preto Para CD e DVD	UN	90	1,96	176,39	09/12/2020
263.1326.0.62284	Pincel Para Quadro Branco Magnético Azul	UN	288	1,26	362,88	
263.1326.0.62285	Pincel Para Quadro Branco Magnético Preto	UN	440	1,26	554,40	
263.1326.0.62286	Pincel Para Quadro Branco Magnético Vermelho	UN	542	1,82	986,44	
263.1326.0.57722	PORTA CARIMBO	UN	360	3,08	1.108,80	
263.1326.0.62199	PORTA LÁPIS CLIPE LEMBRETE CONJUGADO	UN	90	7,62	685,80	
263.1326.0.72300	PORTA LÁPIS CLIPE LEMBRETE CONJUGADO EM AÇO TELADO	UN	271	20,00	5.420,00	24/04/2020
263.1326.0.58346	POST IT GRANDE	BL	2.211	2,74	6.058,14	24/04/2020
263.1326.0.58423	POST IT PEQUENO	BL	768	9,76	7.495,68	07/11/2020
263.1326.0.62330	Pranchetas Portáteis A4	UN	75	9,94	745,31	07/11/2020
263.1326.0.61983	Presilha Tipo Jacaré Para Crachás Com Alça Leitosa	UN	800	0,38	303,16	05/08/2020
263.1326.0.57767	PROTOCOLO PARA CORRESPONDENCIA	UN	317	4,89	1.550,13	
263.1326.0.60796	Rolo de senha número (001 a 999)	RL	40	18,55	742,12	07/11/2020

Tribunal de Justiça do Estado do Amazonas  
TJA - Tribunal de Justiça do Estado do Amazonas  
AJURI Sistema de Administração de Material e Patrimônio

Impresso em:30/12/2020 11:08:14

## Quantidade em Estoque 2020

## Almoxarifado: 6211 - Almoxarifado TJA - Sede

Código	Material	UN	Quantidade	Valor	Valor Total	Últ. Entrada
263.1326.0.73538	SUPORE DE SENHA PARA BICO DE PATO	UN	1	70,77	70,77	06/11/2019
263.1326.0.57733	TAXINHAS PERCEVEJOS	CX	79	3,38	266,97	24/04/2020
263.1326.0.57745	TESOURA GRANDE (20 CM)	UN	190	4,50	855,00	07/11/2019
263.1326.0.57933	TINTA AZUL PARA CARIMBO	UN	97	2,19	212,42	24/04/2020
263.1326.0.57962	TINTA PRETA PARA CARIMBO	UN	25	2,00	50,01	12/07/2019
263.1326.0.62784	TINTA (REABASTECEDOR) DO PINCEL ATÔMICO	UN	15	1,57	23,55	
263.1326.0.57758	TINTA VERMELHA PARA CARIMBO	UN	48	2,01	96,48	

**Total do Subgrupo:****486.048,82**

## Subgrupo: Impressos

263.1327.0.58378	Atestado médico	BL	49	19,20	941,01	11/12/2019
263.1327.0.58150	AUTORIZAÇÃO DE VIAGEM (JUIZADO DA INFANCIA E DA JUVENTUDE)	BL	750	3,40	2.550,00	
263.1327.0.58929	Capa cor amarela para processo	UN	17.450	0,64	11.168,00	
263.1327.0.58518	Capa cor verde para processo	UN	19.500	0,76	14.820,00	
263.1327.0.57838	Capa para processo Administrativo	UN	3.900	0,79	3.081,00	
263.1327.0.58879	Capa para processo da corregedoria	UN	1.750	0,96	1.680,00	
263.1327.0.60906	Capa para processo de contrato	UN	2.180	1,08	2.354,40	
263.1327.0.60905	Capa para processo de licitação	UN	2.100	0,94	1.974,00	
263.1327.0.61979	Cartão Em PVC Cor Branco Medindo 54X86X0,75MM	UN	1.750	0,49	861,43	18/11/2019
263.1327.0.62545	Cartilhas Adotar é Legal	UN	350	4,90	1.715,00	12/06/2020
263.1327.0.62378	Controle De Atendimento Odontológico Pacote Com 50 Unidades	PA	22	87,50	1.925,00	11/12/2019
263.1327.0.62382	Declaração De Comparecimento	BL	25	18,05	451,35	11/12/2019
263.1327.0.57816	Envelope (Tribunal de Justiça) Grande	UN	30.640	0,28	8.677,42	06/02/2020
263.1327.0.57791	Envelope (Tribunal de Justiça) médio	UN	32.350	0,22	6.965,13	06/02/2020
263.1327.0.57817	Envelope (Tribunal de Justiça) pequeno	UN	37.190	0,15	5.616,81	06/02/2020
263.1327.0.57793	Envelope (Tribunal de Justiça) Tipo Carta	UN	61.220	0,10	6.322,99	06/02/2020
263.1327.0.62381	Evolução Médica e De Enfermagem	BL	18	40,00	720,00	11/12/2019
263.1327.0.58802	EXAME MEDICO	BL	10	13,24	132,39	11/12/2019
263.1327.0.60803	Ficha de Tratamento Odontológico	UN	400	0,15	60,00	
263.1327.0.57821	LIVRO DE REGISTRO DE ATA DE 200 FOLHAS	UN	237	16,31	3.864,68	20/05/2019

Tribunal de Justiça do Estado do Amazonas  
TJA - Tribunal de Justiça do Estado do Amazonas  
AJURI Sistema de Administração de Material e Patrimônio

Impresso em:30/12/2020 11:08:14

Quantidade em Estoque 2020

Almoxarifado: 6211 - Almoxarifado TJA - Sede

Código	Material	UN	Quantidade	Valor	Valor Total	Últ. Entrada
263.1327.0.58772	LIVRO DE TOMBO PROC.DA C.G.J GRANDE	UN	2	300,00	600,00	
263.1327.0.57902	PAPEL ALMAÇO COM PAUTA	CD	466	0,66	307,56	
263.1327.0.57895	PAPEL MADEIRA	UN	100	0,35	35,00	
263.1327.0.57856	PAPEL OFICIO A3	RM	42	28,11	1.180,62	
263.1327.0.57858	PAPEL OFICIO A4 (FORMATO 210X297 MM)	RM	5.842	13,64	79.681,58	28/11/2020
263.1327.0.57770	Papel Para Fax Têrmico Bobina De 30M	UN	642	3,24	2.080,08	
263.1327.0.62506	Papel Ploter Cor Branca	UN	13	30,20	392,54	28/11/2020
263.1327.0.61054	PAPEL RECICLADO OFICIO A4 (FORMATO 210X297 MM)	RM	615	15,50	9.532,50	28/11/2020
263.1327.0.62146	PAPEL VERGÊ BRANCO	PT	332	7,05	2.340,60	
263.1327.0.62206	Papel Vergê Branco Linho	PT	264	8,50	2.244,00	
263.1327.0.62379	Prontuário Odontológico Adulto Tipo 1	BL	36	4,00	144,00	
263.1327.0.62380	Prontuário Odontológico Infantil Tipo 2	BL	17	5,00	85,00	
263.1327.0.58776	PROVIMENTO DE EXECUCAO	BL	225	4,19	942,75	
263.1327.0.62377	Receituário Odontológico	BL	8	4,10	32,80	
263.1327.0.57807	Registro para tramitação de documentos	BL	246	5,20	1.279,20	
263.1327.0.57810	Requisição interna de material (Poder Judiciário)	BL	14	7,86	110,04	
263.1327.0.61044	REQUISICÃO INTERNA PARA FOTOCÓPIAS	BL	360	4,00	1.440,00	
263.1327.0.61045	REQUISICÃO INTERNA PARA PAGAMENTO DE CÓPIAS, CERTIDÕES E AUTENTICAÇÕES	BL	475	4,00	1.900,00	
263.1327.0.60907	Saco plástico transparente	UN	1.250	0,18	225,00	
<b>Total do Subgrupo:</b>					<b>180.433,89</b>	
<b>Total do Grupo:</b>					<b>666.482,71</b>	

Grupo: Material de Processamento de Dados

Subgrupo: Cabos, Conectores, Dispositivos e Acessórios para Instalação

264.1333.0.69414	PATCH CORD CABO 2,5 METROS CAT6E	UN	50	17,10	855,00	07/08/2020
264.1333.0.69413	TOMADA DE SOBREPOR PARA (02) DOIS CONECTORES TIPO X	UN	70	14,75	1.032,50	07/08/2020
264.1333.0.69412	TOMADA DE SOPREPOR PARA (01) UM CONECTOR TIPO X	UN	50	11,00	550,00	07/08/2020

**Total do Subgrupo: 2.437,50**

Subgrupo: Insumos para Impressão

**Tribunal de Justiça do Estado do Amazonas**  
**TJA - Tribunal de Justiça do Estado do Amazonas**  
**AJURI Sistema de Administração de Material e Patrimônio**

Impresso em: 30/12/2020 11:08:14

Quantidade em Estoque 2020

Almoxarifado: 6211 - Almoxarifado TJA - Sede

Código	Material	UN	Quantidade	Valor	Valor Total	Últ. Entrada
264.1332.0.67308	ACOPLADOR PARA CANALETA MED. 20X10MM	UN	25	2,30	57,50	18/09/2019
264.1332.0.71611	ACOPLADOR PARA CANALETA MED. (50X100X2000)MM	UN	275	4,99	1.372,25	30/04/2020
264.1332.0.57873	BOBINA "60 X 60" PARA CALCULADORA	UN	21	0,72	15,12	
264.1332.0.62511	Cabeça De Impressão Ref. C4810A BLACK (preto ) Para Imp HP Laserjet 510 Plotter	UN	7	113,34	793,38	
264.1332.0.62512	Cabeça De Impressão Ref. C4811A CIANO (azul) Para Imp HP Laserjet 510 Plotter	UN	6	106,39	638,34	
264.1332.0.62513	Cabeça De Impressão Ref. C4812A MAGENTA (rosa) Para Imp HP Laserjet 510 Plotter	UN	7	106,49	745,43	
264.1332.0.62514	Cabeça De Impressão Ref. C4813A AMARELA (amarela) Para Imp HP Laserjet 510 Plotter	UN	7	106,94	748,58	
264.1332.0.62202	Cabeça De Impressão Ref. C9382 AL - 88	UN	3	123,49	370,47	
264.1332.0.57777	Cartucho de Tinta Ref. 51629AL, (29), Preto P/ Imp. HP 51629//6993	UN	111	75,83	8.417,13	
264.1332.0.57780	Cartucho de tinta Ref. 51641A (41), Colorido Para imp. HP deskjet 820cxi	UN	63	75,61	4.763,43	
264.1332.0.57779	Cartucho de Tinta Ref. 51645A (45), Preto, p/ imp. HP Deskjet 810c/820cxi/870cxi.	UN	18	31,85	573,30	
264.1332.0.57776	Cartucho de tinta Ref. 51649A (49) Colorido p/ imp HP Deskjet: 600,610c, 640	UN	82	72,66	5.958,12	
264.1332.0.58331	Cartucho de Tinta Ref. 6615D (15), Preto, p/ imp. HP Deskjet 810c/840c/920.	UN	33	23,99	791,67	
264.1332.0.60794	Cartucho de Tinta Ref. BCI-24, Colorido, p/ imp. Canon Pixma iP1000	UN	109	19,43	2.117,87	
264.1332.0.60793	Cartucho de Tinta Ref. BCI-24, Preto, p/ imp. Canon Pixma iP1000.	UN	89	12,46	1.108,94	
264.1332.0.58014	Cartucho de tinta Ref. C1823D (23), Colorido p/ imp. HP deskjet: 710,720,810	UN	40	70,62	2.824,80	
264.1332.0.58262	Cartucho de tinta Ref. C6614D (20) Preto p/ imp. HP 610/640/656	UN	68	70,60	4.800,80	
264.1332.0.58332	Cartucho de Tinta Ref. C6625A (17), Colorido, p/ imp. HP DeskJet 840	UN	76	22,00	1.672,00	
264.1332.0.58931	Cartucho de tinta Ref. C6656AL (56) Preto p/ imp. HP 5150/5550/5660	UN	45	33,51	1.507,95	
264.1332.0.58932	Cartucho de tinta Ref. C6657AL (57) Colorido p/ imp. HP 5150/5550/5660	UN	55	119,89	6.593,95	
264.1332.0.58933	Cartucho de Tinta Ref. C8727A (27), Preto, p/ imp. HP Deskjet 3320/3420/3425/3550/3650.	UN	32	24,35	779,20	
264.1332.0.58934	Cartucho de Tinta Ref. C8728AL (28), Colorido, p/ Imp. HP 3320/3420/25 /3550/3650	UN	13	45,00	585,00	
264.1332.0.60886	Cartucho de Tinta Ref. C8767W (96), Preto, p/ imp. HP 9800.	UN	3	16,94	50,82	
264.1332.0.60733	Cartucho de Tinta Ref. C9361WL (93), Colorido, p/ imp. HP Deskjet 5440.	UN	65	36,31	2.360,15	
264.1332.0.60732	Cartucho de Tinta Ref. C9362W (92), Preto, p/ imp. HP Deskjet 5440.	UN	48	25,60	1.228,80	
264.1332.0.60885	Cartucho de Tinta Ref. C9363W (97), Colorido, p/ imp. HP 9800	UN	4	30,88	123,52	
264.1332.0.60798	Cartucho de Tinta Ref. TO63120 Black (Preto), p/ imp. Epson CX3700, Multifuncional.	UN	65	13,98	908,70	
264.1332.0.60801	Cartucho de Tinta Ref. TO63220 Ciano (Azul), p/ imp. Epson CX3700, Multifuncional.	UN	46	13,75	632,50	
264.1332.0.60800	Cartucho de Tinta Ref. TO63320 Magenta (Rosa), p/ imp. Epson CX3700, Multifuncional	UN	66	11,26	743,16	

Tribunal de Justiça do Estado do Amazonas  
TJA - Tribunal de Justiça do Estado do Amazonas  
AJURI Sistema de Administração de Material e Patrimônio

Impresso em:30/12/2020 11:08:14

Quantidade em Estoque 2020

Almoxarifado: 6211 - Almoxarifado TJA - Sede

Código	Material	UN	Quantidade	Valor	Valor Total	Últ. Entrada
264.1332.0.60799	Cartucho de Tinta Ref. TO63420 Amarelo (Amarelo), p/ imp. Epson CX3700, Multifuncional	UN	63	16,23	1.022,49	
264.1332.0.60942	Cartucho de TONER Ref. 106R001161 MAGENTA (ROSA), p/ imp. Xerox Phaser 7760.	UN	1	741,47	741,47	
264.1332.0.60941	Cartucho de TONER Ref. 106R01160/CIANO (Azul), p/ imp. Xerox Phaser 7760.	UN	1	741,47	741,47	
264.1332.0.60944	Cartucho de TONER Ref. 106R01163 BLACK (preto), p/ imp. Xerox Phaser 7760.	UN	1	462,50	462,50	
264.1332.0.60889	Cartucho de TONER Ref. 109R00746, p/ imp. Laser Xerox Phaser 3150 (D4).	UN	7	188,48	1.319,36	
264.1332.0.60938	Cartucho de TONER Ref. 113R00711 Imp. 4510DN, Xerox Phaser	UN	9	260,00	2.340,00	
264.1332.0.58376	Cartucho de TONER Ref. C4092A (92A) Imp. HP 1100, 3200, 3220 Laser Jet	UN	129	127,85	16.492,65	
264.1332.0.58375	Cartucho de TONER Ref. C4127X (27X) Imp. HP 4000 / 4050 Laser Jet	UN	19	284,67	5.408,73	
264.1332.0.58625	Cartucho de TONER Ref. C7115A (15A), p/ imp. HP Laser Jet, 1000/1200.	UN	40	88,39	3.535,60	
264.1332.0.58930	Cartucho de TONER Ref. Q2613A (13A) Imp. HP 1300 Laser Jet	UN	26	239,27	6.221,02	
264.1332.0.58938	Cartucho de TONER Ref. Q2624A (24A) Imp. HP 1150 Laser Jet	UN	59	167,75	9.897,25	
264.1332.0.61472	CONECTORES MACHO RJ45 CAT.6 CAIXA COM 100 UNIDADES	CX	13	81,00	1.053,00	29/04/2020
264.1332.0.62868	CONECTOR FÊMEA RJ-45 CATEGORIA 6	UN	15	8,19	122,85	08/06/2020
264.1332.0.61060	CONECTOR MED 50X20MM EM "L"	UN	74	1,20	88,80	
264.1332.0.61059	COTOVELO EXTERNO MED 50X20MM 90*	UN	61	1,20	73,20	
264.1332.0.67311	COTOVELO EXTERNO PARA CANALETA MED. 20X10MM	UN	25	1,45	36,25	18/09/2020
264.1332.0.71609	COTOVELO EXTERNO PARA CANALETA MED. (50X100X2000)MM	UN	287	6,29	1.805,23	30/04/2020
264.1332.0.61058	COTOVELO INTERNO MED 50X20MM 90*	UN	62	1,10	68,20	
264.1332.0.67312	COTOVELO INTERNO PARA CANALETA MED. 20X12MM	UN	25	1,30	32,50	18/09/2020
264.1332.0.71610	COTOVELO INTERNO PARA CANALETA MED. (50X100X2000)MM	UN	265	6,29	1.666,85	30/04/2020
264.1332.0.57708	Disquete com 10 unidades (3.5" 1.44 MB)	CX	101	6,07	613,07	
264.1332.0.61981	Fita De Impressão Monocromático Preto Para 1500 Impressões	UN	2	141,49	282,98	25/04/2020
264.1332.0.60809	FITA IMPRESSORA MF 1048 CITIZEM DP600 MENNO	UN	57	19,12	1.089,84	
264.1332.0.57715	FITA PARA IMPRESSORA (EPSON LX-300,LX-810,LQ-200)	UN	14	4,16	58,24	
264.1332.0.57775	FITA PARA MAQUINA MECANICA	UN	83	1,38	114,54	
264.1332.0.61980	Fita Ribbon Colorida YMCKT Datacard Para 500 Impressões	UN	7	365,08	2.555,56	18/11/2020
264.1332.0.61957	Limpador De Correia De Impressora Phaser Xerox 7760	UN	1	425,00	425,00	
264.1332.0.61474	PATCH CABO 2,5 METROS CAT5E	UN	12	7,50	90,00	
264.1332.0.61475	PATCH PANEL 24 PORTAS CAT5e	UN	88	119,90	10.551,20	

**Tribunal de Justiça do Estado do Amazonas**  
**TJA - Tribunal de Justiça do Estado do Amazonas**  
**AJURI Sistema de Administração de Material e Patrimônio**

Impresso em:30/12/2020 11:08:14

**Quantidade em Estoque 2020**

**Almoxarifado: 6211 - Almoxarifado TJA - Sede**

Código	Material	UN	Quantidade	Valor	Valor Total	Últ.Entra
264.1332.0.68273	PATCH PANEL MODULAR DE 24 PORTAS RJ-45 CATEGORIA 6	UN	30	186,36	5.590,80	07/05/2020
264.1332.0.71608	TAMPA DE EXTREMIDADE PARA CANALETA MED. (50X100X2000)MM	UN	236	5,30	1.250,80	30/04/2020
264.1332.0.67307	TAMPA DE EXTREMIDADE PARA CANALETA MID. 110X20MM	UN	25	13,26	331,50	18/09/2020
264.1332.0.60768	Toner ref. 113 (TN-113) Máquina Copiadora Konica Minolta DI 1610 / BIZHUB 160 Modelo 4518	UN	44	223,88	9.850,72	
264.1332.0.60767	Toner ref. 502A Máquina Copiadora Konica Minolta DI-552 , DI 550R	UN	43	321,96	13.844,28	
264.1332.0.57868	Toner ref. 6R71044 Máquina Xerox Copiadora WC PRO- 315/320/415 e 420	UN	11	165,48	1.820,28	
264.1332.0.61053	Toner ref. ML-1210D3, Samsung	UN	4	210,00	840,00	
<b>Total do Subgrupo:</b>					<b>155.721,11</b>	
<b>Subgrupo: Outros Materiais e Insumos para Processamento de Dados</b>						
264.1334.0.62508	Cartucho de Tinta (82) Ref.C4911A CIANO (azul) Para Imp HP 510 Plotter	UN	12	140,45	1.685,44	02/12/2020
264.1334.0.62510	Cartucho de Tinta (82) Ref.C4912A MAGENTA (rosa) Para Imp HP 510 Plotter	UN	12	141,15	1.693,80	02/12/2020
264.1334.0.62509	Cartucho de Tinta (82) Ref.C4913A AMARELA (amarela) Para Imp HP 510 Plotter	UN	10	146,38	1.463,82	02/12/2020
264.1334.0.62507	Cartucho de Tinta (82) Ref.CH565A BLACK (preto) Para Imp HP 510 Plotter	UN	14	340,00	4.760,00	02/12/2020
264.1334.0.62466	Cartucho de TONER Preto Ref MLT D101S Impressora Samsung ML 2165	UN	15	99,03	1.485,45	02/12/2020
264.1334.0.62477	Cartucho de TONER Ref. CE310A BLACK (Preto 126A) Para Imp HP Laserjet 1025	UN	27	135,31	3.653,44	02/12/2020
264.1334.0.62478	Cartucho de TONER Ref. CE311A CIANO (Azul 126A ) Para Imp HP Laserjet 1025	UN	24	210,77	5.058,46	02/12/2020
264.1334.0.62479	Cartucho de TONER Ref. CE312A AMARELO (Amarelo 126A ) Para Imp HP Laserjet 1025	UN	23	205,37	4.723,52	02/12/2020
264.1334.0.62480	Cartucho de TONER Ref. CE313A MAGENTA (Rosa 126A ) Para Imp HP Laserjet 1025	UN	25	205,37	5.134,26	02/12/2020
264.1334.0.62481	Cartucho de TONER Ref. CE314A Kits de imagem (Preto e Color 126A ) Para Imp HP Laserjet 1025	UN	7	321,01	2.247,09	02/12/2020
264.1334.0.60797	Cartucho de TONER Ref. Q2612A (12A), p/ imp. HP Laser Jet 1018/1020/1022.	UN	63	40,73	2.566,30	02/12/2020
264.1334.0.61397	Cartucho de TONER Ref. Q7553X (53X) Cartucho, Imp. P2015DN Smart Print HP Laserjet	UN	89	158,94	14.145,73	02/12/2020
264.1334.0.61209	Cartucho de TONER ref. X644H11L lexmark Imp.Laser X646E	UN	54	504,66	27.251,60	02/12/2020
<b>Total do Subgrupo:</b>					<b>75.868,90</b>	
<b>Total do Grupo:</b>					<b>234.027,51</b>	

**Grupo: Material de Segurança e Proteção**

**Subgrupo: Outros Materiais de Segurança e Proteção**

274.1367.0.58741	ÁLCOOL EM GEL 70% (500ML)	FR	4.864	10,73	52.173,36	02/10/2020
274.1367.0.74888	ÁLCOOL EM GEL 70% GALÃO 5L	GL	275	70,84	19.479,67	02/10/2020

**Tribunal de Justiça do Estado do Amazonas**  
**TJA - Tribunal de Justiça do Estado do Amazonas**  
**AJURI Sistema de Administração de Material e Patrimônio**

Impresso em:30/12/2020 11:08:14

Quantidade em Estoque 2020

Almoxarifado: 6211 - Almoxarifado TJA - Sede

Código	Material	UN	Quantidade	Valor	Valor Total	Últ.Entra
274.1367.0.75734	ÁLCOOL LÍQUIDO 1L C/ BORRIFADOR	UN	2.169	12,50	27.112,50	09/09/2020
274.1367.0.76058	AVENTAL HOSPITALAR PACOTE COM 10 UNIDADES	PT	97	150,00	14.550,00	14/10/2020
274.1367.0.60953	LUVA GRANDE	CX	5	40,00	200,00	14/10/2020
274.1367.0.60952	LUVA MÉDIA	CX	38	38,90	1.478,20	09/09/2020
274.1367.0.58648	LUVA PEQUENA	CX	35	38,90	1.361,50	09/09/2020
274.1367.0.58854	MÁSCARA CIRÚRGICA PACOTE COM 50 UNIDADES	PT	1.759	78,55	138.164,70	17/09/2020
274.1367.0.76056	MÁSCARA MULTIUSO MANTA SINTÉTICA COM 10 UNIDADES	CX	8	75,00	600,00	14/10/2020
274.1367.0.76839	PAINEL ACRÍLICO 3MM MED 0,80CMX0,80CM P AUDIÊNCIA COM INSTALAÇÃO	UN	1.488	258,33	384.400,00	10/12/2020
274.1367.0.76841	PAINEL ACRÍLICO 3MM MED 0,80CMX0,80CM P AUDIÊNCIA SEM INSTALAÇÃO	UN	124	233,33	28.933,33	10/12/2020
274.1367.0.76829	PAINEL ACRÍLICO 3MM MED 1,MX0,75CM P RECEPÇÃO COM INSTALAÇÃO	UN	506	270,00	136.620,00	10/12/2020
274.1367.0.76840	PAINEL ACRÍLICO 3MM MED 1,MX0,75CM P RECEPÇÃO SEM INSTALAÇÃO	UN	62	240,00	14.880,00	10/12/2020
274.1367.0.75747	PROTETOR FACIAL	UN	44	18,50	814,00	17/09/2020
274.1367.0.60955	TOUCA SANFONADA PACOTE COM 100 UNIDADES	PT	38	5,93	225,35	09/09/2020
<b>Total do Subgrupo:</b>					<b>820.992,61</b>	
<b>Total do Grupo:</b>					<b>820.992,61</b>	

Grupo: Material Educativo e Esportivo

Subgrupo: Material Educativo em Geral

292.1397.0.70810	BALDE DE ANIMAIS	UN	4	46,79	187,16	14/06/2020
292.1397.0.70809	BALDE DE SOLDADOS	UN	5	47,63	238,15	14/06/2020
292.1397.0.70812	BONECA TIPO BARBIE	UN	12	87,88	1.054,56	14/06/2020
292.1397.0.70811	BONECO JOÃO BOBO	UN	5	19,07	95,35	14/06/2020
292.1397.0.70813	BONECOS FAMÍLIA TERAPÊUTICA	KIT	5	142,73	713,64	11/09/2020
292.1397.0.70808	CARRO DE BRINQUEDO	UN	20	38,73	774,60	14/06/2020
292.1397.0.70814	COZINHA DE BRINQUEDO	KIT	5	30,63	153,15	14/06/2020
<b>Total do Subgrupo:</b>					<b>3.216,61</b>	
<b>Total do Grupo:</b>					<b>3.216,61</b>	

Grupo: Material Odontológico

**Tribunal de Justiça do Estado do Amazonas**  
**TJA - Tribunal de Justiça do Estado do Amazonas**  
**AJURI Sistema de Administração de Material e Patrimônio**

Impresso em: 30/12/2020 11:08:14

Quantidade em Estoque 2020

Almoxarifado: 6211 - Almoxarifado TJA - Sede

Código	Material	UN	Quantidade	Valor	Valor Total	Últ. Entrada
<b>Subgrupo: Material Odontológico em Geral</b>						
260.1320.0.58806	AVENTAL PARA PACIENTE PACOTE COM 10 UNIDADES	PT	274	12,50	3.425,00	
260.1320.0.58399	Babadores Descartáveis	PT	7	15,10	105,70	
260.1320.0.66838	BANDEJA INOX RETANGULAR LISA MAT AÇO TAM 22X09X1,5CM	UN	17	38,80	659,60	11/07/20
260.1320.0.61230	Barreiras Filme Plásticos	RL	43	12,67	544,81	
260.1320.0.59349	Bastão De Madeira	UN	3	22,28	66,84	
260.1320.0.61273	Broca (borracha) para Polimento de Amálgama (kit c/ 06 und)	UN	30	28,00	840,00	
260.1320.0.61274	Broca (borracha) para Polimento de Resina (kit c/ 06 und)	UN	15	26,00	390,00	
260.1320.0.61234	Broca Diamantada Cilíndrica número 1090	UN	20	2,30	46,00	
260.1320.0.61235	Broca Diamantada Cilíndrica número 1091	UN	20	2,30	46,00	
260.1320.0.61236	Broca Diamantada Cilíndrica número 1093	UN	15	2,30	34,50	
260.1320.0.61237	Broca Diamantada Cone Invertida número 1031	UN	10	2,65	26,50	
260.1320.0.61238	Broca Diamantada Cone Invertida número 1032	UN	10	2,65	26,50	
260.1320.0.61241	Broca Diamantada Cone Invertida número 1035	UN	15	2,65	39,75	
260.1320.0.61242	Broca Diamantada Cone Invertida número 1036	UN	25	2,65	66,25	
260.1320.0.61243	Broca Diamantada número 1052	UN	10	2,65	26,50	
260.1320.0.61244	Broca Diamantada número 1057	UN	10	2,65	26,50	
260.1320.0.61250	Broca Diamantada para acabamento 1190F	UN	20	2,65	53,00	
260.1320.0.61245	Broca Diamantada para acabamento 1190FF	UN	10	2,65	26,50	
260.1320.0.61248	Broca Diamantada para acabamento 3195F	UN	20	2,65	53,00	
260.1320.0.61249	Broca Diamantada para acabamento 3195FF	UN	10	2,65	26,50	
260.1320.0.61251	Broca Diamantada Tronco Cônica número 2082	UN	20	2,64	52,80	
260.1320.0.61252	Broca Diamantada Tronco Cônica número 3083	UN	20	2,64	52,80	
260.1320.0.61254	Broca Esférica Carbide de A.R número 01	UN	20	2,65	53,00	
260.1320.0.61255	Broca Esférica Carbide de A.R número 02	UN	20	4,42	88,40	
260.1320.0.61256	Broca Esférica Carbide de A.R número 03	UN	20	4,42	88,40	
260.1320.0.61257	Broca Esférica Carbide de A.R número 04	UN	20	5,00	100,00	
260.1320.0.61258	Broca Esférica Carbide de A.R número 05	UN	20	4,42	88,40	
260.1320.0.61259	Broca Esférica Carbide de A.R número 06	UN	20	4,42	88,40	

**Tribunal de Justiça do Estado do Amazonas**  
**TJA - Tribunal de Justiça do Estado do Amazonas**  
**AJURI Sistema de Administração de Material e Patrimônio**

Impresso em:30/12/2020 11:08:14

Quantidade em Estoque 2020

Almoxarifado: 6211 - Almoxarifado TJA - Sede

Código	Material	UN	Quantidade	Valor	Valor Total	Últ. Entrada
260.1320.0.61260	Broca Esférica Carbide de A.R número 08	UN	20	6,00	120,00	
260.1320.0.61261	Broca Esférica número 1011	UN	10	2,53	25,30	
260.1320.0.61262	Broca Esférica número 1012	UN	10	2,53	25,30	
260.1320.0.61264	Broca Esférica número 1013	UN	10	2,53	25,30	
260.1320.0.61265	Broca Esférica número 1014	UN	10	2,53	25,30	
260.1320.0.61283	Brocas Esférica p/baixa rotação nº 1	UN	10	7,18	71,80	
260.1320.0.61281	Brocas Esférica p/baixa rotação nº 1/2	UN	10	7,15	71,50	
260.1320.0.61284	Brocas Esférica p/baixa rotação nº 2	UN	10	7,25	72,50	
260.1320.0.61282	Brocas Esférica p/baixa rotação nº 3	UN	10	7,25	72,50	
260.1320.0.61285	Brocas Esférica p/baixa rotação nº 5	UN	25	7,25	181,25	
260.1320.0.61271	Brocas para Dentista em Broqueiro Autoclave (kit c/15 unid)	UN	15	19,38	290,70	
260.1320.0.66835	CABO PARA ESPELHO BUCAL	UN	10	10,26	102,60	11/07/2020
260.1320.0.62011	Cateter Intravascular Periférico nº 16G	UN	20	2,62	52,40	06/04/2020
260.1320.0.62526	Cateter Intravascular Periférico nº 18G, 4,5 m	UN	20	1,42	28,40	06/04/2020
260.1320.0.62527	Cateter Intravascular Periférico nº 20G	UN	10	1,20	12,00	06/04/2020
260.1320.0.61139	Cateter Intravascular Periférico nº 22G, 4,5m	UN	10	1,24	12,40	06/04/2020
260.1320.0.62338	Cloreto De Sódio 0,9 % Para Nebulização	FR	4	3,01	12,04	06/04/2020
260.1320.0.61169	Cloreto De Sódio 0,9 % Solução Injetável	UN	28	3,55	99,40	06/04/2020
260.1320.0.61299	Compressa de Gaze Não Estéril 13 Fios 7,5X7,5cm	PT	25	32,39	809,75	06/04/2020
260.1320.0.61301	Cotonete Haste Flexível Caixa Com 75 Unidades	CX	10	2,46	24,60	06/04/2020
260.1320.0.62685	Cunha De Espuma Medindo	UN	2	95,90	191,80	
260.1320.0.62686	Cunha Dejarnett Com Espuma Ortopédica	UN	4	38,48	153,92	
260.1320.0.66839	CURETAS PARA DENTINA MATERIAL INOXIDÁVEL	UN	10	20,60	206,00	11/07/2020
260.1320.0.62687	Disco Para Propriocepção	UN	1	53,91	53,91	
260.1320.0.67053	Equipo Macrogotas	UN	10	2,60	26,00	06/04/2020
260.1320.0.61144	Equipo Microgotas	UN	10	2,62	26,20	06/04/2020
260.1320.0.67052	Equipo Multivias 2 vias	UN	16	1,90	30,40	06/04/2020
260.1320.0.67049	Escalpe Para Infusão Intravenosa 19G Com Asas	UN	20	0,40	8,00	06/04/2020
260.1320.0.67050	Escalpe Para Infusão Intravenosa 21G Com Asas	UN	20	0,35	7,00	06/04/2020

**Tribunal de Justiça do Estado do Amazonas**  
**TJA - Tribunal de Justiça do Estado do Amazonas**  
**AJURI Sistema de Administração de Material e Patrimônio**

Impresso em:30/12/2020 11:08:14

Quantidade em Estoque 2020

Almoxarifado: 6211 - Almoxarifado TJA - Sede

Código	Material	UN	Quantidade	Valor	Valor Total	Últ. Entrada
260.1320.0.67051	Escalpe Para Infusão Intravenosa 23G Com Asas	UN	20	0,35	7,00	06/04/2020
260.1320.0.58825	Esparadrapo Impermeável Branco 10cmX4,5m	RL	20	8,93	178,60	06/04/2020
260.1320.0.66832	ESPELHO BUCAL Nº 03	UN	27	11,12	300,24	11/07/2020
260.1320.0.62688	Exercitador De Mãos e Dedos Grande	UN	4	89,10	356,40	
260.1320.0.62689	Faixa Elástica Para Exercício	UN	4	48,66	194,64	
260.1320.0.61324	Fio de Sutura Nylon Monofilamento Preto 4-0 De 45CM C Agulha 1/2 ct 1,5 cm, estéril	CX	2	22,30	44,60	06/04/2020
260.1320.0.61325	Fio de Sutura Nylon Monofilamento Preto 5-0, fio de 45CM C Agulha 3/8 ct 2,0 cm, estéril	CX	2	21,37	42,74	06/04/2020
260.1320.0.61327	Fita Microporosa Branca 2,5cmX10m hipoalérgica 4,5m	RL	5	7,64	38,20	06/04/2020
260.1320.0.67917	INDICADOR BIOLÓGICO CAIXA 50 UNIDADES	CX	1	578,00	578,00	24/01/2020
260.1320.0.61150	Lâmina De Bisturir Nº 11 Aço Inox estéril descartável 4,5m	CX	1	50,57	50,57	06/04/2020
260.1320.0.61151	Lâmina De Bisturir Nº 15 Aço Inox estéril	CX	1	50,57	50,57	06/04/2020
260.1320.0.62568	Lixeiras Revestida Em Aço Inox Com Tampa	UN	3	140,16	420,48	
260.1320.0.61052	ÓCULOS DE SEGURANÇA	UN	75	4,02	301,50	
260.1320.0.61356	Pasta Profilática p/ polimento de Amálgama	FR	5	6,85	34,25	
260.1320.0.66834	PINÇA INOX PARA TIRAS DE PAPEL CARBONO	UN	3	26,18	78,54	11/07/2020
260.1320.0.66830	PORTA AMÁLGAMA	UN	3	32,70	98,10	11/07/2020
260.1320.0.67582	ROLETE DENTAL COM 100 UNIDADES	UN	3	3,50	10,50	30/10/2020
260.1320.0.62468	SAPATILHA PACOTE 50 UNIDADES	PT	11	7,50	82,50	
260.1320.0.61164	Seringa Hipodérmica 10ML Com Agulha 25X0,7 Bico Simples	UN	240	0,69	165,60	06/04/2020
260.1320.0.61165	Seringa Hipodérmica 20ML Com Agulha 25X0,7 Bico Simples	UN	100	1,19	119,00	06/04/2020
260.1320.0.61167	Seringa Hipodérmica 5ML Com Agulha 25X0,7 Bico Simples	UN	300	0,50	150,00	06/04/2020
260.1320.0.62012	Seringa P Isulina Com Agulha 13X0,45 1ml 100U.I. Descartável	UN	10	0,81	8,10	06/04/2020
260.1320.0.62943	Tornozeleira Com Velcro	PAR	3	42,18	126,54	
<b>Total do Subgrupo:</b>					<b>13.416,59</b>	
<b>Total do Grupo:</b>					<b>13.416,59</b>	

Grupo: Material para Divulgação

Subgrupo: Material para Divulgação Em Geral

331.1478.0.67405	BANNER COLORIDO EM LONA VINÍLICA MED:1,00X1,20M	UN	1	95,00	95,00	01/09/2020
------------------	---	----	---	-------	-------	------------

Tribunal de Justiça do Estado do Amazonas  
TJA - Tribunal de Justiça do Estado do Amazonas  
AJURI Sistema de Administração de Material e Patrimônio

Impresso em:30/12/2020 11:08:14

Quantidade em Estoque 2020

Almoxarifado: 6211 - Almoxarifado TJA - Sede

Código	Material	UN	Quantidade	Valor	Valor Total	Últ. Entrada
331.1478.0.61398	CAMISA BRANCA FIO 30 TAMANHO P/M/ G e GG	UN	150	13,00	1.950,00	25/03/2019
<b>Total do Subgrupo:</b>					<b>2.045,00</b>	
<b>Total do Grupo:</b>					<b>2.045,00</b>	

Grupo: Material para Manutenção e Conservação de Bens Imóveis  
Subgrupo: Materiais para Instalações Elétricas e Hidráulicas

270.1355.0.70321	ABAFADOR DE RUÍDOS 20DB CARBOGRAFITE	UN	7	33,45	234,15	13/03/2019
270.1355.0.68305	ABRAÇADEIRA AUTOTRAVANTE EM NAYLON 3MM X 10CM COM 100 UNIDADES	PT	7	3,00	21,00	28/11/2019
270.1355.0.68306	ABRAÇADEIRA AUTOTRAVANTE EM NAYLON 3MM X 15CM COM 100 UNIDADES	PT	5	3,35	16,75	28/11/2019
270.1355.0.68307	ABRAÇADEIRA AUTOTRAVANTE EM NAYLON 4MM X 25CM COM 100 UNIDADES	PT	7	26,99	188,93	28/11/2019
270.1355.0.68308	ABRAÇADEIRA AUTOTRAVANTE EM NAYLON 4MM X 30CM COM 100 UNIDADES	PT	8	34,49	275,92	28/11/2019
270.1355.0.67606	ABRAÇADEIRA DE NAILON COMPRIMENTO 150MM C/100 UNIDADES	PT	7	80,00	560,00	20/12/2019
270.1355.0.65267	ABRAÇADEIRA DE NAILON COMPRIMENTO 200MM C/100 UNIDADES	PT	72	24,30	1.749,60	01/06/2019
270.1355.0.67607	ABRAÇADEIRA DE NAILON COMPRIMENTO 300MM C/100 UNIDADES	PT	9	80,00	720,00	20/12/2019
270.1355.0.67608	ABRAÇADEIRA DE NAILON COMPRIMENTO 400MM C/100 UNIDADES	UN	100	0,51	51,00	22/11/2019
270.1355.0.73902	ABRAÇADEIRA DE NAILON COMPRIMENTO 400MM PACOTE C/100 UN	PT	10	80,00	800,00	20/12/2019
270.1355.0.65705	ABRAÇADEIRA TIPO 03 POLEGADAS	UN	10	1,25	12,50	19/12/2019
270.1355.0.76855	ADAPTADOR CROMADO COM REGISTRO PARA PURIFICADOR DE ÁGUA 1/4	UN	250	42,00	10.500,00	04/12/2019
270.1355.0.61619	ADAPTADOR PARA TOMADA 2P+TU PARA 2P+T PB	UN	47	7,98	375,22	18/05/2019
270.1355.0.62140	ADAPTADOR P/ TOMADA 2P T PB P/ 2P TU	UN	21	4,50	94,50	18/05/2019
270.1355.0.61822	ADAPTADOR PVC SOLDÁVEL C/ FLANGES E ANEL DE VEDAÇÃO P/ CAIXA D' AGUA 60 MM X 2	UN	14	28,05	392,70	05/06/2019
270.1355.0.61804	ADAPTADOR PVC SOLDÁVEL C/ FLANGES E ANEL DE VEDA P/ CAIXA D AGUA 50MM X 11/2	UN	14	21,25	297,50	05/06/2019
270.1355.0.63107	ADAPTADOR PVC SOLDÁVEL CURTO C/ BOLSA E ROSCA P/ REGISTRO 20 MM X 1/2	UN	10	0,58	5,80	05/06/2019
270.1355.0.60992	ADAPTADOR PVC SOLDÁVEL CURTO COM BOLSA E ROSCA P/ REGISTRO DE 25MM X 3/4	UN	22	0,65	14,23	05/06/2019
270.1355.0.70947	ADAPTADOR STORZ 2.1/2 COM SAÍDA DE 1.1/2 (INCÊNDIO)	UN	30	35,80	1.074,00	30/07/2019
270.1355.0.58524	ALAVANCA LATERAL INCLINADA P/ CAIXA DE DESCARGA	UN	15	18,60	279,00	12/07/2019
270.1355.0.66342	ALICATE BOMBA D'ÁGUA	UN	1	31,38	31,38	19/04/2019
270.1355.0.70323	ALICATE DE BICO MEIA CANA RETO DE AÇO CARBONO 125MM	UN	5	20,60	103,00	29/04/2019
270.1355.0.70324	ALICATE DE CORTE DIAGONAL 4.1/2 POLEGADAS	UN	5	19,52	97,60	29/04/2019

Tribunal de Justiça do Estado do Amazonas  
 TJA - Tribunal de Justiça do Estado do Amazonas  
 AJURI Sistema de Administração de Material e Patrimônio

Impresso em:30/12/2020 11:08:14

Quantidade em Estoque 2020

Almoxarifado: 6211 - Almoxarifado TJA - Sede

Código	Material	UN	Quantidade	Valor	Valor Total	Últ.Entrad
270.1355.0.61014	ALICATE UNIVERSAL 8"	UN	5	40,79	203,95	29/04/2020
270.1355.0.66660	ANEL DE VEDAÇÃO PARA VASO SANITÁRIO	UN	52	7,33	380,91	06/02/2020
270.1355.0.62735	ARRUELA DE ALUMÍNIO 03/4	UN	50	0,51	25,50	02/08/2020
270.1355.0.62804	ARRUELA LISA GALVANIZADA 1/4" 250 UN)	UN	20	0,12	2,43	11/07/2020
270.1355.0.72299	ASSENTO SANITARIO EM PLASTICO SIMPLES	UN	169	37,30	6.304,09	06/02/2020
270.1355.0.71508	BARRAMENTO TRIFÁSICO TRILHO DIN 24 CIRCUITOS 150A	KIT	19	204,90	3.893,10	02/04/2020
270.1355.0.71507	BARRAMENTO TRIFÁSICO TRILHO DIN 44 CIRCUITOS 150A	KIT	20	298,00	5.960,00	02/04/2020
270.1355.0.71506	BARRAMENTO TRIFÁSICO TRILHO DIN 56 CIRCUITOS 225A	KIT	10	405,55	4.055,50	02/04/2020
270.1355.0.58056	BASE PARA RELÉ FOTOELÉTRICO 1000W/220V	UN	146	6,70	978,20	07/01/2020
270.1355.0.65707	BORNE PARA HASTER DE ATERRAMENTO	UN	3	2,70	8,10	19/12/2020
270.1355.0.74564	BOTA DE BORRACHA CANO CURTO N 42	PAR	4	52,35	209,40	29/04/2020
270.1355.0.74565	BOTA DE BORRACHA CANO CURTO N 44	PAR	2	67,86	135,72	29/04/2020
270.1355.0.68363	BOTÃO COM PARAFUSO E BUCHA S-6 PARA FIXAÇÃO DE ESPELHO	UN	30	8,70	261,00	19/04/2020
270.1355.0.73148	BOTÃO DE ACIONAMENTO LATERAL P/ CAIXA DE DESCARGA	UN	12	65,00	780,00	06/02/2020
270.1355.0.73147	BOTÃO DE ACIONAMENTO SUPERIOR P/ CAIXA DE DESCARGA	UN	30	60,00	1.800,00	06/02/2020
270.1355.0.62739	BUCHA DE ACABAMENTO DE ALUMÍNIO 03/4	UN	50	0,80	40,00	02/08/2020
270.1355.0.68202	BUCHA PARA PLACA DE GESSO ACARTONADO S6 PACOTE COM 50 UNID	PT	55	16,50	907,50	11/12/2020
270.1355.0.61834	BUCHA REDUÇÃO PVC SOLD CURTA P/ AGUA FRIA PRED 40MM X 32MM	UN	44	1,79	78,60	22/07/2020
270.1355.0.61601	BUCHA REDUCAO PVC SOLD LONGA P/ ESG PREDIAL 50MM X 40MM	UN	51	0,78	40,00	06/02/2020
270.1355.0.58218	BUCHA S-06 PACOTE	UN	7.000	0,10	701,71	11/07/2020
270.1355.0.57986	BUCHA S-08 CAIXA COM 500 UNIDADE	UN	9.000	0,13	1.211,54	11/07/2020
270.1355.0.62759	BUCHA S-10 CAIXA COM 250 UNIDADE	UN	8.000	0,14	1.120,00	11/07/2020
270.1355.0.70230	CABO PP 3X4MM² PVC 300/500V 70°C	MT	147	4,55	668,85	20/12/2020
270.1355.0.70203	CABO UNIPOLAR ANTI-CHAMA PVC 750V 70°C 10,0MM2 COR AZUL	PÇ	4	280,00	1.120,00	20/12/2020
270.1355.0.70202	CABO UNIPOLAR ANTI-CHAMA PVC 750V 70°C 10,0MM2 COR PRETA	PÇ	4	280,00	1.120,00	20/12/2020
270.1355.0.72917	CABO UNIPOLAR ANTI-CHAMA PVC 750V 70°C 10,0MM2 COR VERMELHO	PÇ	2	280,00	560,00	20/12/2020
270.1355.0.70204	CABO UNIPOLAR ANTI-CHAMA PVC 750V 70°C 16,0MM2 COR AZUL	MT	100	5,65	565,00	20/12/2020
270.1355.0.70205	CABO UNIPOLAR ANTI-CHAMA PVC 750V 70°C 16,0MM2 COR VERDE	MT	50	5,65	282,50	20/12/2020
270.1355.0.70206	CABO UNIPOLAR ANTI-CHAMA PVC 750V 70°C 25,0MM2 COR PRETA	MT	100	10,20	1.020,00	20/12/2020

O original deste documento é eletrônico e foi assinado digitalmente pelo usuário JOSE CARLOS FERREIRA JUNIOR, CPF nº 034.220.922-01, em 30/12/2020 às 11:08:14. Para conferir o original, acesse o site www.tjua.jus.br, clicando em "Verificar emissor".

**Tribunal de Justiça do Estado do Amazonas**  
**TJA - Tribunal de Justiça do Estado do Amazonas**  
**AJURI Sistema de Administração de Material e Patrimônio**

Impresso em:30/12/2020 11:08:14

Quantidade em Estoque 2020

Almoxarifado: 6211 - Almoxarifado TJA - Sede

Código	Material	UN	Quantidade	Valor	Valor Total	Últ. Entrada
270.1355.0.67595	CABO UNIPOLAR ANTI-CHAMA PVC 750V 70°C 2,5MM2 100M COR AZUL	PÇ	19	60,03	1.140,57	20/12/2020
270.1355.0.67594	CABO UNIPOLAR ANTI-CHAMA PVC 750V 70°C 2,5MM2 100M COR PRETA	PÇ	17	60,03	1.020,51	20/12/2020
270.1355.0.67597	CABO UNIPOLAR ANTI-CHAMA PVC 750V 70°C 2,5MM2 100M COR VERDE	PÇ	14	60,03	840,42	20/12/2020
270.1355.0.62668	CABO UNIPOLAR ANTI-CHAMA PVC 750V 70°C 35.0MM2 COR PRETA	MT	100	14,03	1.403,00	20/12/2020
270.1355.0.67599	CABO UNIPOLAR ANTI-CHAMA PVC 750V 70°C 4,0MM2 100M COR AZUL	PÇ	30	108,65	3.259,50	20/12/2020
270.1355.0.67598	CABO UNIPOLAR ANTI-CHAMA PVC 750V 70°C 4,0MM2 100M COR PRETA	PÇ	46	108,65	4.997,90	20/12/2020
270.1355.0.67600	CABO UNIPOLAR ANTI-CHAMA PVC 750V 70°C 4,0MM2 100M COR VERDE	PÇ	21	115,00	2.415,00	20/12/2020
270.1355.0.72923	CABO UNIPOLAR ANTI-CHAMA PVC 750V 70°C 50.0MM2 COR PRETA	MT	100	21,60	2.160,00	20/12/2020
270.1355.0.64450	CABO UNIPOLAR ANTI-CHAMA PVC 750V 70°C 6,0MM2 100M COR AZUL	PÇ	6	142,62	855,72	20/12/2020
270.1355.0.60914	CABO UNIPOLAR ANTI-CHAMA PVC 750V 70°C 6,0MM2 100M COR PRETA	PC	5	142,62	713,10	20/12/2020
270.1355.0.64451	CABO UNIPOLAR ANTI-CHAMA PVC 750V 70°C 6,0MM2 100M COR VERDE	PÇ	4	142,62	570,48	20/12/2020
270.1355.0.60829	CAIXA ACOPLADA PARA DESCARGA	UN	7	150,00	1.050,00	06/02/2020
270.1355.0.71362	CAIXA DE DERIVAÇÃO COMP. MEGACANAL MC CD	UN	99	47,00	4.653,00	11/12/2020
270.1355.0.71361	CAIXA DE DERIVAÇÃO MULTIFUNCIONAL MEGACANAL MC CM	UN	47	67,00	3.149,00	11/12/2020
270.1355.0.71350	CAIXA P/ EMBUTIR (PAREDE DE GESSO) 4X2	UN	239	5,96	1.424,44	23/04/2020
270.1355.0.71351	CAIXA P/ EMBUTIR (PAREDE DE GESSO) 4X4	UN	200	11,22	2.244,00	23/04/2020
270.1355.0.74562	CAMISA NR-10 ANTI-CHAMA E ARCO P/ ELETRICISTA	UN	2	174,00	348,00	13/03/2020
270.1355.0.58428	CANALETA EM PVC LAG 20MM X ALTURA 10 MM X 2,10 METROS	UN	12	4,45	53,40	20/12/2020
270.1355.0.71356	CANALETA PVC COMPLETA MEGACANAL MC95/22	UN	171	144,88	24.774,48	11/12/2020
270.1355.0.67592	CANALETA PVC LARGURA 50MM, ALTURA 20MM, COMP 2,20M	UN	548	12,96	7.102,08	20/12/2020
270.1355.0.68371	CANTONEIRA METÁLICA 1X1MM PERFIL NAVAL VARA COM 6M	UN	35	97,00	3.395,00	19/04/2020
270.1355.0.70310	CAPACETE DE SEGURANÇA PROFISSIONAL CLASSE B ABA FRONTAL	UN	2	39,67	79,34	29/04/2020
270.1355.0.60997	CAP PVC SOLDÁVEL PARA ÁGUA FRIA 25MM	UN	27	9,71	262,12	05/06/2020
270.1355.0.61856	CAP PVC SOLD P/ AGUA FRIA PREDIAL 20 MM	UN	35	6,28	219,69	05/06/2020
270.1355.0.61621	CHAVE DE BÓIA ELÉTRICA REGULADORA DE NÍVEL 15A - 250V	UN	9	29,40	264,60	20/12/2020
270.1355.0.70343	CHAVE DE FENDA ISOLADA ALTA TENSÃO 1/4 X 6	UN	5	15,40	77,00	29/04/2020
270.1355.0.70345	CHAVE DE FENDA ISOLADA ALTA TENSÃO 1/8 X 4	UN	5	6,23	31,15	29/04/2020
270.1355.0.70344	CHAVE DE FENDA ISOLADA ALTA TENSÃO 3/16 X 5	UN	10	14,43	144,25	29/04/2020
270.1355.0.70348	CHAVE PHILLIPS ISOLADA ALTA TENSÃO 1/4 X 6	UN	5	9,08	45,40	29/04/2020

**Tribunal de Justiça do Estado do Amazonas**  
**TJA - Tribunal de Justiça do Estado do Amazonas**  
**AJURI Sistema de Administração de Material e Patrimônio**

Impresso em: 30/12/2020 11:08:14

Quantidade em Estoque 2020

Almoxarifado: 6211 - Almoxarifado TJA - Sede

Código	Material	UN	Quantidade	Valor	Valor Total	Últ. Entrada
270.1355.0.70350	CHAVE PHILLIPS ISOLADA ALTA TENSÃO 1/8 X 4	UN	5	8,03	40,15	29/04/2019
270.1355.0.70349	CHAVE PHILLIPS ISOLADA ALTA TENSÃO 3/16 X 5	UN	5	8,67	43,35	29/04/2019
270.1355.0.70946	CHAVE STORZ P CONEXÕES DE ENGATE RÁPIDO DE 1/1/2 LATÃO (INCÊNDIO)	UN	100	11,00	1.100,00	30/07/2019
270.1355.0.66328	COLA PARA TUBO DE 850ML	UN	12	35,13	421,56	22/07/2019
270.1355.0.64445	CONECTOR SPLIT BOLT 0,50 MM2	UN	6	3,60	21,60	16/08/2019
270.1355.0.68300	CORANTE XADREZ EM PÓ PRETO	CX	2	10,57	21,14	28/11/2019
270.1355.0.68301	CORANTE XADREZ LÍQUIDO	BIS	13	4,10	53,30	28/11/2019
270.1355.0.61558	Corrente Soldada Galvanizada 5/16 Elo Curto	MT	16	28,58	457,26	20/08/2019
270.1355.0.71363	COTOVELO EXTERNO MEGACANAL MC AEM	UN	41	49,00	2.009,00	11/12/2019
270.1355.0.71364	COTOVELO INTERNO MEGACANAL MC AIM	UN	45	48,00	2.160,00	11/12/2019
270.1355.0.66333	CURVA 45G PV SOLDÁVEL 50MM	UN	20	8,95	178,90	05/06/2020
270.1355.0.66332	CURVA 90G PV SOLDÁVEL 25MM	UN	45	2,61	117,45	05/06/2020
270.1355.0.62704	Curva 90 Graus Horizontal Para Eletrocalha Perfurada 100x50MM	PÇ	7	7,13	49,88	19/12/2019
270.1355.0.62185	Delimitador Tráfego Corrente Amarela e Preta	MT	220	16,39	3.605,80	
270.1355.0.58019	DISJUNTOR BIFÁSICO 20 AMPERES	UN	187	18,31	3.424,58	20/12/2019
270.1355.0.64634	DISJUNTOR BIFÁSICO BAIXA TENSÃO 16 AMPERES DISPARO C	UN	26	15,00	390,00	18/08/2019
270.1355.0.65139	DISJUNTOR BIFASICO BAIXA TENSÃO 32 AMPERES	UN	6	32,00	192,00	07/10/2019
270.1355.0.61623	DISJUNTOR BIPOLAR DE 32 AMPERES	UN	2	32,00	64,00	18/08/2019
270.1355.0.58890	DISJUNTOR MONOFÁSICO 20 AMPERES	UN	61	4,73	288,53	20/12/2019
270.1355.0.58891	DISJUNTOR MONOFÁSICO 25 AMPERES	UN	88	4,73	416,24	20/12/2019
270.1355.0.72945	DISJUNTOR MONOFÁSICO PADRÃO DIN 32 A CURVA C	UN	97	4,73	458,81	20/12/2019
270.1355.0.61627	DISJUNTOR TERMOMAGNÉTICO TRIPOLAR 70 A	UN	1	74,48	74,48	22/11/2019
270.1355.0.67439	DISJUNTOR TRIF. 50A (C)	UN	18	27,51	495,18	20/12/2019
270.1355.0.72948	DISJUNTOR TRIFÁSICO PADRÃO DIN 125 A CURVA C	UN	4	172,09	688,36	20/12/2019
270.1355.0.72949	DISJUNTOR TRIFÁSICO PADRÃO DIN 150 A CURVA C	UN	5	194,47	972,35	20/12/2019
270.1355.0.72946	DISJUNTOR TRIFÁSICO PADRÃO DIN 40 A CURVA C	UN	9	27,51	247,59	20/12/2019
270.1355.0.72947	DISJUNTOR TRIFÁSICO PADRÃO DIN 70 A CURVA C	UN	18	53,02	954,36	20/12/2019
270.1355.0.58309	DISJUNTOR TRIPOLAR DE 100A	UN	1	145,34	145,34	22/11/2019
270.1355.0.62602	DISJUNTOR UNIPOLAR 32 AMPERES	UN	12	5,16	61,90	19/12/2019

**Tribunal de Justiça do Estado do Amazonas**  
**TJA - Tribunal de Justiça do Estado do Amazonas**  
**AJURI Sistema de Administração de Material e Patrimônio**

Impresso em: 30/12/2020 11:08:14

Quantidade em Estoque 2020

Almoxarifado: 6211 - Almoxarifado TJA - Sede

Código	Material	UN	Quantidade	Valor	Valor Total	Últ. Entrada
270.1355.0.62374	Dobradiça De Latão Cromada Com Anéis 3X3	UN	20	19,32	386,45	11/07/2020
270.1355.0.61858	DUCHA HIGIÊNICA C/ MANGUEIRA PLASTICA DE 1/2	UN	79	64,37	5.084,90	06/02/2020
270.1355.0.73141	ENGATE EM AÇO INOX FLEXÍVEL DE 1/2 DE 30CM	UN	34	16,44	558,96	06/02/2020
270.1355.0.58498	ENGATE FLEXIVEL DE 1/2 DE 40CM	UN	32	18,34	586,88	06/02/2020
270.1355.0.62375	Espuma Expansiva De Poliuretano	UN	78	20,80	1.622,40	06/02/2020
270.1355.0.65396	FECHADURA PARA GAVETA CANO CURTO CROMADO 22MM	UN	32	7,68	245,63	11/07/2020
270.1355.0.62773	FECHADURA PARA PORTAS FECHO LIVRE OCUPADO	UN	120	13,75	1.650,00	
270.1355.0.62775	FERROLHO FIO REDONDO 3 POLEGADAS	UN	68	6,92	470,70	28/11/2020
270.1355.0.68313	FITA ADESIVA DE SINALIZAÇÃO P/ DEMARCAÇÃO DE SOLO AZUL 50MM X 30M	UN	5	17,50	87,50	28/11/2020
270.1355.0.68312	FITA ADESIVA DE SINALIZAÇÃO P/ DEMARCAÇÃO DE SOLO PRETA 50MM X 30M	UN	12	17,50	210,00	28/11/2020
270.1355.0.62674	Fita Antiderrapante	UN	24	22,73	545,52	
270.1355.0.68362	FITA ANTIDERRAPANTE 5CM X 50CM COR PRETA	UN	37	59,00	2.183,00	19/04/2020
270.1355.0.61675	FITA DUPLA FACE 19MM X 20M PARA FIXAR CANALETAS	RL	6	43,40	260,40	06/02/2020
270.1355.0.58216	FITA ISOLANTE ALTA FUSAO, MED 19 X 10M	UN	33	19,98	659,34	22/11/2020
270.1355.0.71487	FITA ISOLANTE AMARELA	UN	193	5,60	1.080,80	07/01/2020
270.1355.0.71488	FITA ISOLANTE AZUL	UN	235	5,60	1.316,00	07/01/2020
270.1355.0.60824	FITA ISOLANTE ELÉTRICA MED 19MM X 20M	RL	410	4,62	1.895,67	07/01/2020
270.1355.0.71490	FITA ISOLANTE VERDE	UN	237	4,99	1.182,63	07/01/2020
270.1355.0.71485	FITA ISOLANTE VERMELHA	UN	189	5,59	1.056,51	07/01/2020
270.1355.0.68201	FITA P JUNTA DE PLACA DE GESSO ACARTONADO M 50MM X 150M	UN	49	30,00	1.470,00	08/03/2020
270.1355.0.58188	FITA VEDA ROSCA ROLO COM 10M	RL	233	2,71	631,92	05/06/2020
270.1355.0.61462	FUSÍVEL 10A 250V	UN	55	0,45	24,75	
270.1355.0.61461	FUSÍVEL 6A 250V	UN	88	0,45	39,60	
270.1355.0.62613	Fusível NH Corrente Nominal 125A	UN	10	7,00	70,00	07/10/2020
270.1355.0.62639	Fusível NH Tamanho 01 Corrente Nominal	UN	8	22,00	176,00	07/10/2020
270.1355.0.65713	GRAMPO PARALELO DE ALUMÍNIO PARA CABO DE 70MM2	UN	5	9,40	47,00	19/12/2020
270.1355.0.73922	INTERRUPTOR 2 X 4 SIMPLES PARALELO 1 TECLAS (Tree Way)	UN	29	8,71	252,59	07/01/2020
270.1355.0.57994	INTERRUPTOR 2 X 4 SIMPLES PARALELO 2 TECLAS (Tree Way)	UN	19	7,38	140,27	02/04/2020
270.1355.0.58136	INTERRUPTOR BIPOLAR DE EMBUTIR 1 TECLA 2 X 4	UN	155	7,74	1.200,47	07/01/2020

**Tribunal de Justiça do Estado do Amazonas**  
**TJA - Tribunal de Justiça do Estado do Amazonas**  
**AJURI Sistema de Administração de Material e Patrimônio**

Impresso em:30/12/2020 11:08:14

Quantidade em Estoque 2020

Almoxarifado: 6211 - Almoxarifado TJA - Sede

Código	Material	UN	Quantidade	Valor	Valor Total	Últ. Entrada
270.1355.0.58467	INTERRUPTOR BIPOLAR DE EMBUTIR 2 TECLA 4 X 4 BRANCO	UN	89	10,13	901,70	07/01/2020
270.1355.0.61629	INTERRUPTOR DE EMBUTIR DUAS TECLAS 10A TENSÃO 220V	UN	162	5,59	904,95	07/01/2020
270.1355.0.58532	INTERRUPTOR DE EMBUTIR UMA TECLA 4 X 2 BIPOLAR PARALELO(Tree Way)	UN	112	9,09	1.017,62	07/01/2020
270.1355.0.58534	INTERRUPTOR DE SOBREPOR DE 02 TECLAS 10 A	UN	118	6,55	772,83	07/01/2020
270.1355.0.66334	JOELHO DE REDUÇÃO 25 X 3/4	UN	44	2,65	116,70	05/06/2020
270.1355.0.61821	JOELHO PVC C/ROSCA 90G P/AGUA FRIA PREDIAL 1/2	UN	29	1,23	35,67	05/06/2020
270.1355.0.61823	JOELHO PVC C/ROSCA 90G P/ AGUA FRIA PREDIAL 3/4	UN	23	1,91	44,02	05/06/2020
270.1355.0.61590	JOELHO PVC SOLD 45G BB P/ ESG PREDIAL DN 40MM	UN	44	0,85	37,40	06/02/2020
270.1355.0.61587	JOELHO PVC SOLD 45G PB P/ ESG PREDIAL DN 100MM	UN	10	3,72	37,15	06/02/2020
270.1355.0.61591	JOELHO PVC SOLD 45G PB P/ ESG PREDIAL DN 50MM	UN	10	1,85	18,50	06/02/2020
270.1355.0.61589	JOELHO PVC SOLD 45G PB P/ ESG PREDIAL DN 75MM	UN	20	3,10	62,04	06/02/2020
270.1355.0.61592	JOELHO PVC SOLD 90G BB P/ PREDIAL DN 40MM	UN	49	0,50	24,50	06/02/2020
270.1355.0.61826	JOELHO PVC SOLD 90G C/BUCHA DE LATAO 20MM X 1/2	UN	27	3,39	91,47	05/06/2020
270.1355.0.61824	JOELHO PVC SOLD 90G P/AGUA FRIA PREDIAL 32 MM	UN	20	2,72	54,40	22/07/2020
270.1355.0.61586	JOELHO PVC SOLD 90G PB P/ ESG PREDIAL DN 100MM	UN	4	2,64	10,56	06/02/2020
270.1355.0.61593	JOELHO PVC SOLD 90G PB P/ ESG PREDIAL DN 50MM	UN	43	1,06	45,58	06/02/2020
270.1355.0.61588	JOELHO PVC SOLD 90G PB P/ ESG PREDIAL DN 75MM	UN	13	3,12	40,56	17/04/2020
270.1355.0.58075	JOELHO PVC SOLD DE 90° PARA ÁGUA FRIA PREDIAL DE 40MM	UN	40	3,31	132,20	05/06/2020
270.1355.0.61807	JOELHO PVC SOLD/ROSCA 90G P/AGUA FRIA PREDIAL 20MM X 1/2	UN	31	0,65	20,14	05/06/2020
270.1355.0.61809	JOELHO REDUCAO 90G PVC SOLD P/AGUA FRIA PREDIAL 25 MM X 20 MM	UN	28	1,78	49,81	05/06/2020
270.1355.0.61820	JOELHO REDUCAO 90G PVC SOLD P/AGUA FRIA PREDIAL 32 MM X 25 MM	UN	91	3,14	285,81	05/06/2020
270.1355.0.61808	JOELHO REDUCAO 90G PVC SOLD/ROSCA P/AGUA FRIA PREDIAL 25MM X 1/2	UN	13	0,91	11,86	05/06/2020
270.1355.0.61607	JUNCAO SIMPLES PVC P/ ESG PREDIAL DN 100X100MM	UN	8	13,00	104,00	17/04/2020
270.1355.0.66377	JUNÇÃO SIMPLES PVC P/ ESG PREDIAL DN 40MM	UN	12	1,68	20,10	06/02/2020
270.1355.0.67320	LÂMPADA DE CARGA, LED BULBO DE 10W	UN	458	5,49	2.514,42	22/04/2020
270.1355.0.67667	LÂMPADA DE CARGA, LED BULBO DE 20W	UN	285	18,49	5.269,65	30/09/2020
270.1355.0.67319	LÂMPADA DE CARGA, TUBO LED T8, 120CM	UN	5.075	13,76	69.853,60	22/04/2020
270.1355.0.67666	LÂMPADA DE CARGA TUBO LED T8 60CM	UN	325	9,69	3.149,25	30/09/2020
270.1355.0.66222	LAMPADA VAPOR METÁLICO 400W	UN	3	42,40	127,20	01/06/2020

**Tribunal de Justiça do Estado do Amazonas**  
**TJA - Tribunal de Justiça do Estado do Amazonas**  
**AJURI Sistema de Administração de Material e Patrimônio**

Impresso em:30/12/2020 11:08:14

Quantidade em Estoque 2020

Almoxarifado: 6211 - Almoxarifado TJA - Sede

Código	Material	UN	Quantidade	Valor	Valor Total	Últ. Entrada
270.1355.0.61638	LIMPADOR CONTATO ELÉTRICO (SPRAY)	UN	30	14,45	433,37	25/01/2020
270.1355.0.68302	LIXA EM METRO 50	MT	15	4,62	69,30	28/11/2019
270.1355.0.62590	LIXA PARA ALVENARIA N.100	UN	250	0,80	199,17	06/06/2020
270.1355.0.62591	LIXA PARA ALVENARIA N.120	UN	290	0,72	207,83	06/06/2020
270.1355.0.62592	LIXA PARA ALVENARIA N.150	UN	155	1,70	263,50	13/12/2019
270.1355.0.62589	LIXA PARA ALVENARIA N.80	UN	140	0,94	131,95	06/06/2020
270.1355.0.58861	LIXA PARA MADEIRA N.100	UN	350	0,44	155,35	06/06/2020
270.1355.0.62584	LIXA PARA MADEIRA N.120	UN	425	0,45	192,94	06/06/2020
270.1355.0.62585	LIXA PARA MADEIRA N.150	UN	50	0,49	24,70	06/06/2020
270.1355.0.62586	LIXA PARA MADEIRA N.180	UN	90	0,45	40,50	06/06/2020
270.1355.0.62587	LIXA PARA MADEIRA N.220	UN	180	0,73	131,52	06/06/2020
270.1355.0.58860	LIXA PARA MADEIRA N.80	UN	350	0,97	340,98	06/06/2020
270.1355.0.72826	LUMINÁRIA ARANDELA P/ 2 LÂMPADAS BASE E27 COR BRANCA	UN	14	32,01	448,14	30/09/2019
270.1355.0.62701	Luminária Do Tipo LED	UN	10	59,00	590,00	
270.1355.0.68358	LUMINÁRIA LED DE EMERGÊNCIA DE 1.200 LUMENS TIPO 2	UN	50	190,80	9.540,18	24/09/2020
270.1355.0.71347	LUMINÁRIA PÚBLICA PÉTALA LED BIVOLT	UN	89	804,90	71.636,10	02/07/2020
270.1355.0.61600	LUVA CORRER PVC P/ESG PREDIAL DN 100MM	UN	15	10,85	162,75	19/04/2020
270.1355.0.61598	LUVA CORRER PVC P/ ESG PREDIAL DN 50MM	UN	2	4,61	9,22	19/04/2020
270.1355.0.61602	LUVA CORRER PVC P/ ESG PREDIAL DN 75MM	UN	18	7,96	143,28	19/04/2020
270.1355.0.61599	LUVA CORRER SIMPLES PVC P/ ESG PREDIAL DN 75MM	UN	6	7,30	43,80	
270.1355.0.66337	LUVA DE CONEXÃO DE ROSCA 1/2	UN	17	0,84	14,25	22/07/2020
270.1355.0.71779	LUVA DE CONEXÃO DE ROSCA 2	UN	30	8,10	243,00	05/06/2020
270.1355.0.66338	LUVA DE CONEXÃO DE ROSCA 3/4	UN	16	0,82	13,07	22/07/2020
270.1355.0.58568	LUVA DE CORRER PVC SOLDÁVEL P ÁGUA FRIA 25MM	UN	51	5,21	265,67	05/06/2020
270.1355.0.60993	LUVA DE CORRER PVC SOLDÁVEL P ÁGUA FRIA DE 32MM	UN	36	9,06	326,32	22/07/2020
270.1355.0.71778	LUVA DE CORRER PVC SOLDÁVEL P ÁGUA FRIA DE 50MM	UN	30	12,14	364,20	05/06/2020
270.1355.0.58489	LUVA DE CORRER PVC SOLDÁVEL P ESGOTO ÁGUA DE 50MM	UN	20	22,03	440,60	19/04/2020
270.1355.0.66335	LUVA DE CORRER PVC SOLD P ÁGUA FRIA PREDIAL 20MM	UN	72	4,03	290,11	05/06/2020
270.1355.0.61641	LUVA DE PROTEÇÃO 7.500 A 10.000 VOLTS	UN	5	399,00	1.995,00	

**Tribunal de Justiça do Estado do Amazonas**  
**TJA - Tribunal de Justiça do Estado do Amazonas**  
**AJURI Sistema de Administração de Material e Patrimônio**

Impresso em:30/12/2020 11:08:14

Quantidade em Estoque 2020

Almoxarifado: 6211 - Almoxarifado TJA - Sede

Código	Material	UN	Quantidade	Valor	Valor Total	Últ. Entrada
270.1355.0.70319	LUVA DE RASPA REFORÇADA EM COURO CANO CURTO 7CM	PAR	4	8,82	35,28	29/04/2020
270.1355.0.66340	LUVA DE REDUÇÃO SOLDÁVEL PVC 50X25MM	UN	25	3,29	82,35	05/06/2020
270.1355.0.66339	LUVA DE REDUÇÃO SOLDÁVEL PVC 60X50MM	UN	23	7,58	174,40	05/06/2020
270.1355.0.62942	Luva De Segurança Tricotada Em Malha 04 Fios	PAR	467	1,94	905,98	29/04/2020
270.1355.0.71782	LUVA LR DE 20X1/2"	UN	61	0,82	49,78	05/06/2020
270.1355.0.71783	LUVA LR DE 25X3/4"	UN	70	0,91	63,80	05/06/2020
270.1355.0.71360	LUVA P/ UNIÃO CANALETA MEGACANAL	UN	100	40,61	4.061,00	11/12/2019
270.1355.0.71780	LUVA PVC SIMPLES SOLDÁVEL DE 20MM	UN	85	0,21	17,85	22/07/2020
270.1355.0.71781	LUVA PVC SIMPLES SOLDÁVEL DE 25MM	UN	131	0,38	50,38	05/06/2020
270.1355.0.60994	LUVA SIMPLES PVC P/ ESG PREDIAL DN 40MM	UN	26	1,88	48,94	05/06/2020
270.1355.0.61595	LUVA SIMPLES PVC P/ ESG PREDIAL DN 50MM	UN	10	4,69	46,86	05/06/2020
270.1355.0.61596	LUVA SIMPLES PVC P/ ESG PREDIAL DN 75MM	UN	18	3,40	61,20	19/04/2020
270.1355.0.66324	MANGUEIRA DE INCÊDIO SAÍDA DE 1.1/2 COMPRIMENTO DE 15M	UN	40	311,00	12.440,00	30/07/2020
270.1355.0.70320	MÁSCARA DESCARTÁVEL MICROFIBRA SINTÉTICA AZUL	UN	7	1,87	13,09	29/04/2020
270.1355.0.61676	MASSA PARA CALAFETAR	UN	20	10,95	219,00	06/06/2020
270.1355.0.61843	MECANISMOS P CAIXAS DE DESCARGA ACOPLADA COM ACIONA SUPERIOR	UN	383	50,17	19.216,67	05/06/2020
270.1355.0.66320	MICTÓRIO SIFONADO DE LOUÇA BRANCA COMPLETO	UN	5	276,00	1.380,00	06/02/2020
270.1355.0.62763	Mola Aérea Hidráulica Alumínio Preta	UN	280	79,99	22.397,20	05/06/2020
270.1355.0.64929	MOLA HIDRÁULICA DE PISO EMBUTIR PARA PORTA DE VIDRO	UN	7	258,96	1.812,71	14/05/2020
270.1355.0.66341	NIPEL COM ROSCA PARA ÁGUA FRIA DE 1.1/2	UN	14	5,27	73,78	24/08/2020
270.1355.0.58185	NIPEL COM ROSCA PARA ÁGUA FRIA DE 3/4	UN	59	0,56	33,24	22/07/2020
270.1355.0.61007	NIPEL PLUG COM ROSCA PARA ÁGUA FRIA DE 1/2	UN	138	29,37	4.052,38	05/06/2020
270.1355.0.62787	PARAFUSO CABEÇA CHATA (4.8X50) e (6.3X45MM)	CX	8	80,44	643,52	05/06/2020
270.1355.0.67860	PARAFUSO CABEÇA CHATA PHILIPS 4,8 X 45MM CAIXA C 200 UNIDADES	CX	23	22,37	514,56	11/07/2020
270.1355.0.68360	PARAFUSO CABEÇA CHATA PHILIPS 6,3 X 45MM CAIXA COM 200 UNIDADES	CX	12	122,88	1.474,60	11/07/2020
270.1355.0.66378	PARAFUSO FIXADOR PARA SANITÁRIO COM BUCHA S - 10	UN	78	2,61	203,58	06/02/2020
270.1355.0.62806	PERFILADO PERFURADO GALVANIZADO	PC	3	8,77	26,31	02/08/2020
270.1355.0.62424	PERFIL METÁLICO TIPO BATENTE MED 0,83M	UN	39	20,27	790,53	11/07/2020
270.1355.0.62770	PERFIL METÁLICO TIPO TAMPA CANAL 3,00M	UN	123	12,80	1.574,40	11/07/2020

**Tribunal de Justiça do Estado do Amazonas**  
**TJA - Tribunal de Justiça do Estado do Amazonas**  
**AJURI Sistema de Administração de Material e Patrimônio**

Impresso em:30/12/2020 11:08:14

Quantidade em Estoque 2020

Almoxarifado: 6211 - Almoxarifado TJA - Sede

Código	Material	UN	Quantidade	Valor	Valor Total	Últ. Entrada
270.1355.0.62766	PERFIL METÁLICO TIPO TESTEIRA MED 2,110M	UN	126	10,02	1.262,52	11/07/2020
270.1355.0.65230	PERFIL NBV1 METÁLICO TIPO BAQUETE 1,18	UN	2	3,43	6,86	20/10/2020
270.1355.0.65231	PERFIL NBV2 METÁLICO TIPO BAQUETE 1,18	UN	1	3,43	3,43	20/10/2020
270.1355.0.64469	PORCA LOSANGULAR COM MOLA 1/4	UN	200	0,75	150,00	02/08/2020
270.1355.0.68361	PORCA MATERIAL AÇO INOXIDÁVEL DIÂMETRO FURO 1/4 SEXTAVADA	UN	120	0,34	40,80	19/04/2020
270.1355.0.62807	PORCA SEXTAVADA GALVANIZADA 1/4 COM PARAFUSO (CX. C/250)	CX	3	25,00	75,00	11/07/2020
270.1355.0.68364	PORTA MDF REVESTIDA COM LAMINADO NA COR CEDRO MED. 0,60M X 2,10M X 0,035M	UN	10	170,00	1.700,00	19/04/2020
270.1355.0.64430	PORTA MDF REVESTIDA COM LAMINADO NA COR CEDRO MED. 0,80M X 2,10M X 0,035M	UN	3	378,56	1.135,69	11/07/2020
270.1355.0.68365	PORTA MDF REVESTIDA COM LAMINADO NA COR CEDRO MED. 0,90M X 2,10M X 0,035M	UN	3	880,00	2.640,00	19/04/2020
270.1355.0.58041	PORTA PARA DIVISÓRIA AREIA JUNDIAÍ (32 X 820 X 2110MM)	UN	40	163,20	6.528,00	11/07/2020
270.1355.0.68319	PREGO 1" SEM CABEÇA	KG	8	14,90	119,20	28/11/2020
270.1355.0.68316	PREGO 2 1/2X10 COM CABEÇA	KG	5	7,80	39,00	28/11/2020
270.1355.0.61460	PROLONGADOR PARAFUSO E BUCHA S-6 PARA FIXAÇÃO DE VIDRO DE 4MM A 8MM	UN	11	32,00	352,00	19/04/2020
270.1355.0.72951	PROTETOR CONTRA SURTO DPS, 275 V, TRILHO DIN, CORRENTE DESCARGA 20 kA	UN	40	29,82	1.192,80	20/12/2020
270.1355.0.74563	PROTETOR FACIAL DE SEGURANÇA P/ ELETRICISTA	UN	4	150,80	603,20	13/03/2020
270.1355.0.70366	QUADRO DE COMANDO AUTOMÁTICO PARA BOMBA CENTRÍFUGA TRIFÁSICO DE SOBREPOR DE 3CV	UN	1	1.199,29	1.199,29	20/12/2020
270.1355.0.70367	QUADRO DE COMANDO AUTOMÁTICO PARA BOMBA CENTRÍFUGA TRIFÁSICO DE SOBREPOR DE 7,5CV	UN	2	1.282,65	2.565,30	20/12/2020
270.1355.0.70355	QUADRO ELÉTRICO TRIFÁSICO DE SOBREPOR 16 CIRCUITOS 100A	UN	3	175,25	525,75	20/12/2020
270.1355.0.70369	QUADRO ELÉTRICO TRIFÁSICO DE SOBREPOR 24 CIRCUITOS COM BARRAMENTOS DE 150A	UN	3	373,40	1.120,20	20/12/2020
270.1355.0.61968	QUADRO ELÉTRICO TRIFÁSICO DE SOBREPOR 44 CIRCUITOS COM BARRAMENTOS DE 150A	UN	4	644,00	2.576,00	20/12/2020
270.1355.0.57993	REATOR PARA 02 LAMPADAS TIPO ELETRÔNICO 16 WATTS	UN	85	14,54	1.235,54	02/08/2020
270.1355.0.58274	REBITE DE REPUXO 3,2X12MM (CAIXA C/1000 UN) COR PRETA	CX	9	57,94	521,47	11/07/2020
270.1355.0.68397	RECEPTACULO LÂMPADA TIPO ROSCA E-40MM	UN	44	5,37	236,30	02/04/2020
270.1355.0.71348	REFLETOR LED 100W LUZ BRANCA BIVOLT	UN	15	182,99	2.744,85	11/12/2020
270.1355.0.59029	REFLETOR LED 100W RGB COLORIDO BIVOLT	UN	16	165,76	2.652,16	23/04/2020
270.1355.0.61977	REGISTRO ANGULAR PARA HIDRANTE 2 1/2	UN	9	100,47	904,23	19/04/2020
270.1355.0.66357	REGISTRO DE GAVETA PVC 60MM	UN	15	26,02	390,30	24/08/2020

Tribunal de Justiça do Estado do Amazonas  
TJA - Tribunal de Justiça do Estado do Amazonas  
AJURI Sistema de Administração de Material e Patrimônio

Impresso em: 30/12/2020 11:08:14

Quantidade em Estoque 2020

Almoxarifado: 6211 - Almoxarifado TJA - Sede

Código	Material	UN	Quantidade	Valor	Valor Total	Últ. Entrada
270.1355.0.66363	REGISTRO DE PRESSÃO CROMADO DE 1/2	UN	73	29,66	2.165,33	05/06/2019
270.1355.0.61838	REGISTRO GAVETA 1.1/2" BRUTO LATÃO	UN	11	10,63	116,93	24/08/2018
270.1355.0.61840	REGISTRO GAVETA 4 BRUTO LATÃO	UN	5	614,40	3.072,00	24/08/2018
270.1355.0.58329	REGISTRO GAVETA BRUTO 2.1/2"-1502-B	UN	6	232,48	1.394,88	05/06/2019
270.1355.0.66371	REGISTRO METÁLICO 3/4	UN	59	21,38	1.261,13	05/06/2019
270.1355.0.66360	REGISTRO PVC DE GAVETA 20MM	UN	12	11,76	141,12	24/08/2018
270.1355.0.58213	REGISTRO PVC ESFERA VS DE ROSCA 1.1/2	UN	14	14,27	199,78	24/08/2018
270.1355.0.61836	REGISTRO PVC ESFERA VS ROSCÁVEL DN 1 1/4	UN	20	15,61	312,14	24/08/2018
270.1355.0.58015	REGISTRO/VALVULA DE RETENÇÃO TIPO GAVETA 1 1/2	UN	11	92,26	1.014,90	17/11/2020
270.1355.0.58182	REGISTRO/VALVULA DE RETENÇÃO TIPO GAVETA 1 1/4	UN	5	72,84	364,20	17/11/2020
270.1355.0.58184	REGISTRO/VALVULA DE RETENÇÃO TIPO GAVETA 3/4	UN	9	26,88	241,91	17/11/2020
270.1355.0.61639	RELÊ FOTOELETRICO POTÊNCIA 1000 W TENSÃO 220V	UN	3	13,72	41,16	20/12/2020
270.1355.0.66325	REPAROS PARA CAIXA DE DESCARGA CENTRAL UNIVERSAL	UN	29	55,45	1.608,05	19/04/2020
270.1355.0.61643	SENSOR DE PRESENÇA 500W 127V	UN	34	28,90	982,60	22/04/2020
270.1355.0.66321	SIFÃO AJUSTÁVEL INOX PARA LAVATÓRIO DE 1.1/2	UN	50	13,00	650,00	06/02/2020
270.1355.0.66322	SIFÃO AJUSTÁVEL INOX PARA MICTÓRIO DE 1.1/2	UN	10	54,45	544,50	06/02/2020
270.1355.0.58133	SIFAO PVC ENTRADA P/ 1 1/2 E 1 1/4 E SAÍDA PARA TUBOS E CONEXÕES DE 40mm E 50mm	UN	100	8,40	840,00	22/07/2020
270.1355.0.72294	SIFÃO SANFONADO BRANCO UNIVERSAL	UN	5	15,92	79,60	05/06/2020
270.1355.0.72296	SIFÃO SANFONADO CROMADO UNIVERSAL	UN	8	20,40	163,20	12/07/2020
270.1355.0.73146	SIFÃO UNIVERSAL FLEXÍVEL C/ COPO EXTERNO 1.1/2	UN	50	35,90	1.795,00	06/02/2020
270.1355.0.66662	SILICONE ADESIVO PROFISSIONAL	UN	44	18,50	814,00	06/02/2020
270.1355.0.66663	SILICONE ADESIVO TRANSPARENTE	UN	59	18,50	1.091,50	06/02/2020
270.1355.0.62636	Solda Para Aparelho Eletro-Eletrônico 1MM	UN	9	38,95	350,55	06/02/2020
270.1355.0.58616	SOQUETE DE PRESSÃO PARA LÂMPADA FLUORESCENTE	UN	2.210	0,66	1.458,60	07/01/2020
270.1355.0.65718	SUPORTE PARA ELETROCALHA TIPO MÃO FRANCESA 30CM X 30CM	UN	20	11,25	225,00	19/12/2019
270.1355.0.64471	TAMPA EM ALUMINIO DE 3/4 P INTERRUPTOR DE UMA TECLA EM CONDULETE	UN	9	2,42	21,78	02/08/2020
270.1355.0.73287	TAMPÃO 1/2	UN	10	1,12	11,20	05/06/2020
270.1355.0.73288	TAMPÃO 3/4	UN	10	1,49	14,90	05/06/2020
270.1355.0.70945	TAMPÃO ENGATE RÁPIDO STOZ 1.1/2 (INCÊNDIO)	UN	115	54,40	6.256,00	30/07/2020

**Tribunal de Justiça do Estado do Amazonas**  
**TJA - Tribunal de Justiça do Estado do Amazonas**  
**AJURI Sistema de Administração de Material e Patrimônio**

Impresso em:30/12/2020 11:08:14

Quantidade em Estoque 2020

Almoxarifado: 6211 - Almoxarifado TJA - Sede

Código	Material	UN	Quantidade	Valor	Valor Total	Últ. Entrada
270.1355.0.62749	TAMPÃO PARA CONDULETE MÚLTIPLO 03/4	UN	7	0,23	1,61	02/08/2020
270.1355.0.64473	Tampa Para Interruptor De Uma Tecla Mais Uma Tomada 2P+T Em Conduíte Alumínio 3/4	UN	10	1,55	15,50	02/08/2020
270.1355.0.73289	TAMPA PARA RALO EM AÇO INOX 10X10 CM	UN	17	15,67	266,39	05/06/2020
270.1355.0.66331	TAMPA PARA RALO METÁLICO MED.15X15CM	UN	38	24,83	943,72	05/06/2020
270.1355.0.64472	Tampa Para Tomada 2P+T Em Condulete Alumínio 3/4	UN	10	2,20	22,00	02/08/2020
270.1355.0.71359	TAMPA TERMINAL P/ CANALETA MEGACANAL	UN	40	41,04	1.641,60	11/12/2020
270.1355.0.66323	TANQUE INOX 1,2M DE 30 LITROS	UN	3	356,92	1.070,75	06/02/2020
270.1355.0.64457	TE HORIZONTAL PARA ELETROCALHA PERFURADA 100X50MM	PÇ	1	15,37	15,37	02/08/2020
270.1355.0.61844	TE PVC SOLD 90G P/ AGUA FRIA PREDIAL 20MM	UN	48	0,95	45,78	22/07/2020
270.1355.0.61846	TE PVC SOLD 90G P/ AGUA FRIA PREDIAL 25MM	UN	58	0,73	42,18	05/06/2020
270.1355.0.61849	TE PVC SOLD 90G P/ AGUA FRIA PREDIAL 32MM	UN	41	1,47	60,38	22/07/2020
270.1355.0.66376	TE PVC SOLD 90G P/ ESGOTO PREDIAL 40MM	UN	51	1,25	63,61	06/02/2020
270.1355.0.61847	TE REDUÇÃO PVC SOLD 90G P/ AGUA FRIA PREDIAL 25 MM X 20 MM	UN	22	2,05	45,05	05/06/2020
270.1355.0.61853	TE REDUÇÃO PVC SOLD 90G P/ AGUA FRIA PREDIAL 32 MM X 25 MM	UN	34	3,71	126,30	05/06/2020
270.1355.0.61603	TE REDUÇÃO PVC SOLD 90G P/ ESG PREDIAL BBB DN 40MM X 32MM	UN	5	3,82	19,10	
270.1355.0.64480	TERMINAL 70,0 MM2 DE 1 FURO	UN	80	3,32	265,70	02/04/2020
270.1355.0.64479	TERMINAL A COMPRESSÃO 1 FURO 10.0 MM2	UN	130	0,60	78,50	02/04/2020
270.1355.0.68418	TERMINAL A COMPRESSÃO 1 FURO 120.0 MM2	UN	15	8,17	122,50	02/04/2020
270.1355.0.62840	TERMINAL A COMPRESSÃO 1 FURO 16.0 MM2	UN	115	0,64	74,00	02/04/2020
270.1355.0.62841	TERMINAL A COMPRESSÃO 1 FURO 25.0 MM2	UN	50	1,32	66,01	02/04/2020
270.1355.0.58895	TERMINAL A COMPRESSÃO 1 FURO 35.0 MM2	UN	66	1,91	126,02	02/04/2020
270.1355.0.68416	TERMINAL A COMPRESSÃO 1 FURO 50.0 MM2	UN	60	2,96	177,50	02/04/2020
270.1355.0.62623	TERMINAL A COMPRESSÃO PRÉ-ISOLADO 10.0 MM2 TIPO OLHAL 1/4	UN	134	0,83	111,67	02/04/2020
270.1355.0.62843	TERMINAL A COMPRESSÃO PRÉ-ISOLADO 1.5 MM2 TIPO OLHAL 3/16	UN	500	0,16	81,00	02/04/2020
270.1355.0.62811	TERMINAL A COMPRESSÃO PRÉ-ISOLADO 1.5 MM2 TIPO PINO	UN	200	0,20	39,33	02/04/2020
270.1355.0.62633	TERMINAL A COMPRESSÃO PRÉ-ISOLADO 2.5 MM2 TIPO GARFO	UN	600	0,24	141,42	07/01/2020
270.1355.0.62844	TERMINAL A COMPRESSÃO PRÉ-ISOLADO 2.5 MM2 TIPO OLHAL 3/16	UN	700	0,19	129,50	07/01/2020
270.1355.0.62812	TERMINAL A COMPRESSÃO PRÉ-ISOLADO 2.5 MM2 TIPO PINO	UN	300	0,22	67,42	07/01/2020
270.1355.0.58894	TERMINAL A COMPRESSÃO PRÉ-ISOLADO 4.0 MM2 TIPO GARFO	UN	500	0,43	214,29	07/01/2020

**Tribunal de Justiça do Estado do Amazonas**  
**TJA - Tribunal de Justiça do Estado do Amazonas**  
**AJURI Sistema de Administração de Material e Patrimônio**

Impresso em:30/12/2020 11:08:14

Quantidade em Estoque 2020

Almoxarifado: 6211 - Almoxarifado TJA - Sede

Código	Material	UN	Quantidade	Valor	Valor Total	Últ. Entrada
270.1355.0.64476	TERMINAL A COMPRESSÃO PRÉ-ISOLADO 4.0 MM2 TIPO OLHAL 1/4	UN	580	0,50	290,00	07/01/2020
270.1355.0.62845	TERMINAL A COMPRESSÃO PRÉ-ISOLADO 4.0 MM2 TIPO OLHAL 3/16	UN	385	0,35	134,75	02/04/2020
270.1355.0.64478	TERMINAL A COMPRESSÃO PRÉ-ISOLADO 6.0 MM2 TIPO OLHAL 1/4	UN	400	0,46	185,00	02/04/2020
270.1355.0.62622	TERMINAL A COMPRESSÃO PRÉ-ISOLADO 6.0 MM2 TIPO OLHAL 3/16	UN	390	0,35	136,50	02/04/2020
270.1355.0.62822	TERMINAL A COMPRESSÃO PRÉ-ISOLADO 6.0 MM2 TIPO PINO	UN	200	0,42	83,33	02/04/2020
270.1355.0.65719	TERMINAL TIPO PINO PARA CABO 70MM2	UN	10	2,45	24,50	19/12/2019
270.1355.0.61606	TE SANITARIO PVC P/ ESG PREDIAL DN 100 X 100MM	UN	30	6,58	197,30	06/02/2020
270.1355.0.61604	TE SANITARIO PVC P/ ESG PREDIAL DN 50 X 50MM	UN	68	2,69	183,00	06/02/2020
270.1355.0.61605	TE SANITARIO PVC P/ ESG PREDIAL DN 75X75 MM	UN	28	5,31	148,62	06/02/2020
270.1355.0.62628	TINTA ACRÍLICA PARA PISO COR AMARELA 18 LITROS	LT	5	114,75	573,75	06/06/2020
270.1355.0.68374	TINTA ACRÍLICA PARA PISO COR AZUL 18 LITROS	LTA	3	102,00	306,00	06/06/2020
270.1355.0.68375	TINTA ACRÍLICA PARA PISO COR PRETA 18 LITROS	LT	19	108,50	2.061,50	13/12/2020
270.1355.0.61682	TINTA BRILHANTE ANTICORRESIVA PRETA COM 3,6 LITROS	GL	37	48,50	1.794,50	13/12/2020
270.1355.0.58887	TINTA ESMALTE COR VERDE FOLHA 3,6 LITROS	GL	35	33,51	1.173,02	06/06/2020
270.1355.0.58131	TOMADA DE EMBUTIR 2P+T 20 A 2x4	UN	254	7,09	1.801,17	07/01/2020
270.1355.0.64485	TOMADA DE SOBREPOR 250V/10A 2P+T COM PINOS DE 4,0MM	UN	72	8,50	612,00	07/01/2020
270.1355.0.58215	TOMADA DE SOBREPOR 250V/20A 2P+T COM PINOS DE 4,8MM	UN	47	10,31	484,76	07/01/2020
270.1355.0.70379	TOMADA MACHO TIPO PLUG 2P+T 10 AMPERES	UN	94	3,08	289,52	20/12/2020
270.1355.0.58530	TOMADA MACHO TIPO PLUG 2P+T 20 AMPERES	UN	99	1,93	191,07	20/12/2020
270.1355.0.61640	TOMADA TIPO PLUG FÊMEA 2P+T 20 A (NOVO PADRÃO)	UN	174	3,54	615,96	07/01/2020
270.1355.0.61851	TORNEIRA CROMADA P LAVATÓRIO DE MESA C ACIONAMENTO HIDROMECAÂNICO 1/2	UN	56	76,60	4.289,38	06/02/2020
270.1355.0.72298	TORNEIRA DE MESA PVC CROMADO PESCOÇO DE GANSO 1/4 DE VOLTA	UN	8	48,00	384,00	12/07/2020
270.1355.0.73140	TORNEIRA INOX TIPO BICA MÓVEL P/ LAVOTÓRIO 1/2	UN	16	45,34	725,44	06/02/2020
270.1355.0.73145	TORNEIRA JARDIM ESFERA C/ ALAVANCA 1/2	UN	7	12,78	89,46	06/02/2020
270.1355.0.58152	TORNEIRA MATERIAL CORPO METAL TIPO PIA 3/4	UN	4	34,00	136,00	17/11/2020
270.1355.0.57996	TORNEIRA PLASTICA PARA JARDIM 1/2	UN	58	2,66	154,18	06/02/2020
270.1355.0.60838	TORNEIRA TIPO GANSO INOX C/ BICA MÓVEL 1/2	UN	99	45,34	4.488,66	06/02/2020
270.1355.0.62774	TRAVA DE SEGURANÇA TETRA	UN	79	31,68	2.502,76	11/07/2020
270.1355.0.64503	TRILHO DIN GALVANIZADO, BARRA COM 02 METROS	UN	1	25,00	25,00	07/10/2020

**Tribunal de Justiça do Estado do Amazonas**  
**TJA - Tribunal de Justiça do Estado do Amazonas**  
**AJURI Sistema de Administração de Material e Patrimônio**

Impresso em:30/12/2020 11:08:14

Quantidade em Estoque 2020

Almoxarifado: 6211 - Almoxarifado TJA - Sede

Código	Material	UN	Quantidade	Valor	Valor Total	Últ. Entrada
270.1355.0.58205	TUBO DE PVC SOLDÁVEL P ÁGUA FRIA PREDIAL 20MM X 6M	UN	6	8,90	53,41	05/06/2019
270.1355.0.58567	TUBO DE PVC SOLDÁVEL P ÁGUA FRIA PREDIAL 25MM X 6M	UN	10	11,48	114,83	05/06/2019
270.1355.0.60983	TUBO DE PVC SOLDÁVEL P ÁGUA FRIA PREDIAL 32MM X 6M	UN	20	19,46	389,20	22/07/2019
270.1355.0.66327	TUBO DE PVC SOLDÁVEL P ÁGUA FRIA PREDIAL 50MM X 6M	UN	26	39,99	1.039,85	22/07/2019
270.1355.0.61612	TUBO PVC P/ ESG PREDIAL DN 40MM x 6m	UN	19	16,66	316,54	06/02/2020
270.1355.0.61611	TUBO PVC P/ ESG PREDIAL DN 50MM x 6m	UN	17	21,86	371,68	22/07/2019
270.1355.0.61610	TUBO PVC P/ ESG PREDIAL DN 75MM x 6m	UN	17	28,67	487,39	17/04/2020
270.1355.0.62752	UNIDUT MÚLTIPLO DE ALUMÍNIO PARA CONDULETE 03/4	UN	6	1,00	6,00	02/08/2019
270.1355.0.72426	VÁLVULA ANGULAR DE 2. 1/2 DE 45°	UN	15	120,00	1.800,00	30/07/2019
270.1355.0.60921	VÁLVULA DE DESCARGA INOX PARA MICTÓRIO DE 1/2	UN	116	221,40	25.681,83	05/06/2019
270.1355.0.58290	VÁLVULA DE ESCOAMENTO PARA LAVATÓRIO EM PVC CROMADO	UN	25	14,83	370,87	06/02/2020
270.1355.0.73143	VÁLVULA DE RETENÇÃO TIPO GAVETA DE COBRE P/ R. DE DISTRIBUIÇÃO 1.1/2	UN	10	41,90	419,00	06/02/2020
270.1355.0.73142	VÁLVULA DE RETENÇÃO TIPO GAVETA DE COBRE P/ R. DE DISTRIBUIÇÃO 1.1/4	UN	9	34,02	306,18	06/02/2020
270.1355.0.73144	VÁLVULA DE RETENÇÃO TIPO GAVETA DE COBRE P/ R. DE DISTRIBUIÇÃO 3/4	UN	20	20,56	411,20	06/02/2020
270.1355.0.60985	VASO SANITÁRIO COM CAIXA ACOPLADA	UN	18	120,00	2.160,00	06/02/2020
270.1355.0.66683	VEDA CALHA 310 ML	UN	12	10,70	128,40	06/02/2020
270.1355.0.64945	VERNIZ INCOLOR APLICADO EM MADEIRA 3,6 LITROS	GL	18	39,96	719,24	06/06/2020
<b>Total do Subgrupo:</b>					<b>536.927,18</b>	
<b>Total do Grupo:</b>					<b>536.927,18</b>	

**Grupo: Material para Sinalização Visual e Outros**  
**Subgrupo: Diversos Artigos para Sinalização**

285.1389.0.72444	Balizador e Base de Tráfego Altura 94CM	UN	1	96,00	96,00	30/09/2019
285.1389.0.70312	Cone na Cor Laranja Altura 75CM Emborrachado	UN	95	41,94	3.984,30	30/09/2019
285.1389.0.61556	Cone na Cor Preto e Amarelo Altura 75CM Emborrachado	UN	90	41,00	3.690,00	30/09/2019
285.1389.0.70149	PLACA DE SINALIZAÇÃO EM PVC ALARME SONORO MED 15X15CM.	UN	32	12,00	384,00	09/09/2019
285.1389.0.70146	PLACA DE SINALIZAÇÃO EM PVC ESCADA DESC DIREITA MED 24X12CM.	UN	24	12,00	288,00	09/09/2019
285.1389.0.69703	PLACA DE SINALIZAÇÃO EM PVC ESCADA DESC ESQUERDA MED 24X12CM.	UN	36	12,00	432,00	09/09/2019
285.1389.0.70157	PLACA DE SINALIZAÇÃO EM PVC PORTA CORTA FOGO MED 7,5X25CM.	UN	59	35,00	2.065,00	09/09/2019

**Tribunal de Justiça do Estado do Amazonas**  
**TJA - Tribunal de Justiça do Estado do Amazonas**  
**AJURI Sistema de Administração de Material e Patrimônio**

Impresso em:30/12/2020 11:08:14

Quantidade em Estoque 2020

Almoxarifado: 6211 - Almoxarifado TJA - Sede

Código	Material	UN	Quantidade	Valor	Valor Total	Últ. Entrada
285.1389.0.70147	PLACA DE SINALIZAÇÃO EM PVC SAÍDA MED 24X12CM.	UN	37	12,00	444,00	09/09/2019
285.1389.0.69700	PLACA DE SINALIZAÇÃO EM PVC SETA SENTIDO DIREITA MED 24X12CM	UN	83	12,00	996,00	09/09/2019
285.1389.0.69701	PLACA DE SINALIZAÇÃO EM PVC SETA SENTIDO ESQUERDA MED 24X12CM.	UN	73	12,00	876,00	09/09/2019
285.1389.0.69702	PLACA DE SINALIZAÇÃO EM PVC SETA SENTIDO PARA CIMA MED 24X12CM.	UN	75	12,00	900,00	09/09/2019
285.1389.0.69563	PLACA EM MATERIAL ANTICHAMA FOTOLUMINESCENTE 15X20MM E 18X18MM	UN	251	13,74	3.449,20	21/03/2019
<b>Total do Subgrupo:</b>					<b>17.604,50</b>	
<b>Total do Grupo:</b>					<b>17.604,50</b>	
<b>Total do Geral:</b>					<b>2.305.706,21</b>	



ESTADO DO AMAZONAS  
TRIBUNAL DE JUSTIÇA

<b>PODER JUDICIÁRIO</b>		<b>CÓDIGO</b>
Órgão: TRIBUNAL DE JUSTIÇA DO ESTADO DO AMAZONAS		<b>04000</b>
Unidade Gestora: TRIBUNAL DE JUSTIÇA DO ESTADO DO AMAZONAS		<b>04101</b>
<b>RESTOS A PAGAR CANCELADOS</b>		
<b>EXERCÍCIO 2020</b>		
<b>JUSTIFICATIVA</b>		
<b>SEM MOVIMENTO</b>		
<b>LOCAL/DATA:</b> Manaus,31/12/2020	<b>SETOR RESPONSÁVEL:</b> Divisão de Orçamento e Finanças DVOF	

**PRESTAÇÃO DE CONTAS ANUAL**  
**EXERCÍCIO 2020**

**PARECER TÉCNICO**

**1. OBJETO**

A Secretaria de Controle Interno da Gestão Administrativa e Financeira, unidade administrativa encarregada pelo controle da legalidade e da confiabilidade dos dados contábeis, dos atos administrativos relativos a servidores, contratos, convênios e demais atos da mesma natureza do Tribunal de Justiça do Estado do Amazonas, por intermédio das duas coordenadorias e assessorias técnicas, em conformidade com as atribuições determinadas pela Resolução n.º 05 de 22/02/1990, do Egrégio Tribunal de Contas do Estado do Amazonas, em seu art. 2º, inciso I, e de acordo com as informações do Processo Administrativo TJAM n.º 2021/001836, emite **PARECER TÉCNICO** sobre a gestão orçamentária, financeira, patrimonial e contábil da U.G. 04.101 – Tribunal de Justiça do Estado do Amazonas, relativo ao exercício financeiro de 2020.





realizada e o saldo, que corresponde ao excesso ou insuficiência de arrecadação. Demonstrará, também, as despesas por categoria econômica e grupo de natureza da despesa, discriminando a dotação inicial, a dotação atualizada para o exercício, as despesas empenhadas, as despesas liquidadas, as despesas pagas e o saldo da dotação.

O Balanço Orçamentário, exercício 2020, da U.G. 4.101 – Tribunal de Justiça do Estado do Amazonas, resumidamente, assim se apresenta:

Receita Orçamentária	Previsão Inicial	Previsão atualizada	Receita realizada	Saldo
Receitas Correntes	R\$ 0,00	R\$ 0,00	R\$ 5.910.429,94	R\$ 5.910.429,94
Receitas de Capital	R\$ 0,00	R\$ 0,00	R\$ 0,00	R\$ 0,00
Subtotal (I) =	R\$ 0,00	R\$ 0,00	R\$ 5.910.429,94	R\$ 5.910.429,94
Déficit (II)	R\$ 668.713.000,00	R\$ 704.254.118,66	R\$ 708.157.738,57	-
TOTAL (III) = (I+II)	R\$ 668.713.000,00	R\$ 704.254.118,66	R\$ 714.068.168,51	R\$ 5.910.429,94

Despesas Orçamentárias	Dot. Inicial	Dot. Atualizada	Desp. Empenhadas	Desp. Liquidadas	Desp. Pagas	Saldo Dot.
Despesas Correntes	R\$ 668.713.000,00	R\$ 729.506.502,55	R\$ 714.068.168,51	R\$ 714.068.168,51	R\$ 714.068.168,51	R\$ 15.438.334,04
Despesas de Capital	R\$ 0,00	R\$ 0,00	R\$ 0,00	R\$ 0,00	R\$ 0,00	R\$ 0,00
Subtotal (IV)	R\$ 668.713.000,00	R\$ 729.506.502,55	R\$ 714.068.168,51	R\$ 714.068.168,51	R\$ 714.068.168,51	R\$ 15.438.334,04
Superávit (V)	R\$ 0,00	R\$ 0,00	R\$ 0,00	-	-	-
TOTAL (VI) = (IV+V)	R\$ 668.713.000,00	R\$ 729.506.502,55	R\$ 714.068.168,51	R\$ 714.068.168,51	R\$ 714.068.168,51	R\$ 15.438.334,04

## ANÁLISE DA EXECUÇÃO ORÇAMENTÁRIA

Resultado Orçamentário: Déficit Orçamentário	
Receita Executada (I):	R\$ 5.910.429,94
Despesa Executada (II):	R\$ 714.068.168,51
Resultado Orçamentário (III) = (I-II)	-R\$ 708.157.738,57



O Resultado Orçamentário do exercício 2020 da U.G. 04.101 – Tribunal de Justiça do Estado Amazonas indicou **déficit orçamentário**, ou seja, a receita executada foi inferior à despesa executada.

Tal fato, frisa-se, não representa irregularidade, considerando que a referida U.G. não tem função arrecadadora e recebe recursos para a execução orçamentária. Sobre o tema, a propósito, o MCASP se pronunciou nos seguintes termos:

*“Os Balanços Orçamentários não consolidados (de órgãos e entidades, por exemplo), poderão apresentar desequilíbrio e déficit orçamentário, pois muitos deles não são agentes arrecadadores e executam despesas orçamentárias para prestação de serviços públicos e realização de investimentos. Esse fato **não representa irregularidade, devendo ser evidenciado complementarmente por nota explicativa que demonstre o montante da movimentação financeira (transferências financeiras recebidas e concedidas) relacionado à execução do orçamento do exercício.**”*

É imperioso ressaltar que, como a U.G. não tem função arrecadadora, a execução da despesa é possível em razão da transferência financeira recebida – de índole constitucional – chamada de duodécimo. Tais recursos são evidenciados no Balanço Financeiro.

<b>Resultado Orçamentário: Excesso de arrecadação</b>	
Receita Executada (I):	R\$ 5.910.429,94
Receita Prevista (II):	R\$ 0,00
Resultado Orçamentário (III) = (I-II)	R\$ 5.910.429,94

**Resultado Orçamentário: Economia de despesa**



Despesa Executada (I):	R\$ 714.068.168,51
Despesa Fixada (II):	R\$ 729.506.502,55
Resultado Orçamentário (III) = (I-II)	- R\$ 15.438.334,04

Como demonstrado, extrai-se, ainda, do Balanço Orçamentário, os resultados orçamentários de **excesso de arrecadação** e de **economia de despesa**.

### BALANÇO FINANCEIRO

O Balanço Financeiro evidencia as receitas e despesas orçamentárias, bem como os ingressos e dispêndios extraorçamentários, conjugados com os saldos de caixa do exercício anterior e os que se transferem para o início do exercício seguinte.

A referida demonstração financeira da U.G. 04.101 – Tribunal de Justiça do Estado Amazonas foi assim apresentada:

Receita Orçamentária (I)	R\$ 5.910.429,94	Despesa Orçamentária (V)	R\$ 714.068.168,51
Transferências Financeiras Recebidas (II)	R\$ 749.121.611,37	Transferências Financeiras Concedidas (VI)	R\$ 43.508.881,34
Recebimentos Extraorçamentários (III)	R\$ 174.986.409,19	Pagamentos Extraorçamentários	R\$ 175.266.409,19
Saldo em Espécie do Exerc. Anterior (IV)	R\$ 178.977.764,17	Saldo em Espécie para o Exerc. Seguinte (VIII)	R\$ 176.152.755,63
TOTAL (I+II+III+IV)	R\$ 1.108.996.214,67	TOTAL (V+VI+VII+VIII)	R\$ 1.108.996.214,67

### ANÁLISE DO RESULTADO FINANCEIRO

Resultado Financeiro	
Receita Orçamentária:	R\$ 5.910.429,94



(+) Transferências Financeiras Recebidas:	R\$ 749.121.611,37
(+) Recebimentos Extraorçamentários:	R\$ 174.986.409,19
(-) Despesas Orçamentárias:	R\$ 714.068.168,51
(-) Transferências Financeiras Concedidas:	R\$ 43.508.881,34
(-) Pagamentos Extraorçamentários:	R\$ 175.266.409,19
<b>= Resultado Financeiro do Exercício:</b>	<b>-R\$ 2.825.008,54</b>

Destarte, conforme demonstrado, a U.G. 04.101 – Tribunal de Justiça do Estado Amazonas obteve **resultado financeiro negativo**.

Ressalta-se que a variação negativa acima indicada não significa um mau desempenho, considerando a variação positiva nas contas patrimoniais do Ativo Imobilizado, bem como a variação negativa nas contas do Passivo Circulante.

### BALANÇO PATRIMONIAL

O Balanço Patrimonial é a demonstração contábil que evidencia, qualitativa e quantitativamente, a situação patrimonial da entidade pública por meio de contas representativas do patrimônio público, bem como os atos potenciais, que são registrados em contas de compensação.

A referida demonstração financeira da U.G. 04.101 – Tribunal de Justiça do Estado Amazonas foi assim apresentada:

Balanço Patrimonial			
Ativo		Passivo	
<b>Ativo Circulante</b>	<b>R\$ 178.458.461,84</b>	<b>Passivo Circulante</b>	<b>R\$ 105.118.191,60</b>
- Caixa e Equivalentes de Caixa	R\$ 176.152.755,63	- Valores Restituíveis	R\$ 103.240.191,60
- Estoque	R\$ 2.305.706,21	- Outras Obrigações	R\$ 1.878.000,00

<b>Ativo Não Circulante</b>	<b>R\$ 168.057.046,27</b>	<b>Passivo Não Circulante</b>	<b>R\$ 0,00</b>
- Imobilizado	R\$ 165.094.903,15	<b>Patrimônio Líquido</b>	<b>R\$ 241.397.316,51</b>
- Intangível	R\$ 2.962.143,12	Resultados Acumulados	R\$ 241.397.316,51
<b>TOTAL DO ATIVO</b>	<b>R\$ 346.515.508,11</b>	<b>TOTAL DO PASSIVO + PL</b>	<b>R\$ 346.515.508,11</b>

<b>Balanço Patrimonial Lei 4.320</b>			
Ativo Financeiro	R\$ 176.152.755,63	Passivo Financeiro	R\$ 105.118.191,60
Ativo Permanente	R\$ 170.362.752,48	Passivo Permanente	R\$ 0,00
<b>Saldo Patrimonial</b>	<b>R\$ 241.397.316,51</b>		

<b>Quadro das Contas de Compensação</b>			
<b>Atos Potenciais Ativos</b>	<b>R\$ 0,00</b>	<b>Atos Potenciais Passivos</b>	<b>R\$ 3.043.913,88</b>
- Outros Atos Potenciais Ativos	R\$ 0,00	- Obrigações Contratuais em Execução	R\$ 3.043.913,88
TOTAL	R\$ 0,00	TOTAL	R\$ 3.043.913,88

## ANÁLISE DO BALANÇO PATRIMONIAL

<b>Resultado: Superávit financeiro</b>	
Ativo Financeiro	R\$ 176.152.755,63
- Passivo Financeiro	R\$ 105.118.191,60
<b>= Superávit Financeiro:</b>	<b>R\$ 71.034.564,03</b>

Conforme se extrai do Balanço Patrimonial apresentado pela U.G. 04.101 – Tribunal de Justiça do Estado Amazonas, o principal indicador patrimonial aponta para um **superávit financeiro**, ou seja, pressupõe a capacidade da U.G. de saldar suas obrigações de curto prazo.

## DEMONSTRAÇÃO DAS VARIAÇÕES PATRIMONIAIS

A Demonstração das Variações Patrimoniais - DVP evidencia as alterações verificadas no patrimônio, resultantes ou independentes da execução orçamentária, e



indica o resultado patrimonial do exercício.

A referida demonstração financeira da U.G. 04.101 – Tribunal de Justiça do Estado Amazonas foi assim apresentada:

<b>Demonstração das Variações Patrimoniais</b>	
<b>Variações Patrimoniais Aumentativas</b>	<b>R\$ 762.559.406,00</b>
- Remuneração de Depósitos Bancários e Aplicações Financeiras	R\$ 2.409.663,18
- Transferências Intragovernamentais	R\$ 755.908.599,67
- Ganhos com Incorporação de Ativos	R\$ 740.376,39
- Diversas Variações Patrimoniais Aumentativas	R\$ 3.500.766,76
<b>Variações Patrimoniais Diminutivas</b>	<b>R\$ 687.78.010,83</b>
- Remuneração a Pessoal	R\$ 411.585.371,21
- Encargos Patronais	R\$ 92.257.688,00
- Benefícios a Pessoal	R\$ 94.504.985,57
- Outras Variações Patrimoniais Diminutivas - Pessoal e Encargos	R\$ 10.447.399,59
- Outros Benefícios Previdenciários e Assistenciais	R\$ 310.116,78
- Serviços	R\$ 10.788.595,46
- Depreciação, Amortização e Exaustão	R\$ 2.801.085,2
- Transferências Intragovernamentais	R\$ 43.508.881,34
- Diversas Variações Patrimoniais Diminutivas	R\$ 20.873.887,68
<b>RESULTADO PATRIMONIAL DO PERÍODO (SUPERÁVIT):</b>	<b>R\$ 75.481.395,17</b>

## **ANÁLISE DO RESULTADO PATRIMONIAL**

Conforme extrai-se da demonstração financeira acima apresentada, o Resultado Patrimonial apresentado pela U.G. 04.101 – Tribunal de Justiça do Estado Amazonas foi **superavitário** em R\$ 75.481.395,17 (setenta e cinco milhões, quatrocentos e oitenta e um mil, trezentos e noventa e cinco reais e dezessete centavos).

Ressalta-se que a Demonstração das Variações Patrimoniais permite a análise das alterações quantitativas dos elementos patrimoniais e o resultado patrimonial



apresentado não é um indicador de desempenho, mas um medidor do quanto o serviço público ofertado promoveu alterações quantitativas nos elementos patrimoniais.

## 2.3 DOS RELATÓRIOS FISCAIS

### RELATÓRIO DE GESTÃO FISCAL – RGF

A Lei Complementar nº 101, de 4 de maio de 2000, também conhecida como Lei de Responsabilidade Fiscal – LRF, que estabelece normas de finanças públicas voltadas para a responsabilidade na gestão fiscal, dispõe que ao final de cada quadrimestre os titulares de Poderes e órgãos emitirão Relatório de Gestão Fiscal.

A Lei de Responsabilidade Fiscal determina que o relatório deverá ser publicado e disponibilizado ao acesso público, inclusive em meios eletrônicos, até trinta dias após o encerramento do período a que corresponder. Esse prazo, para o primeiro quadrimestre, encerra-se em 30 de maio; para o segundo quadrimestre, em 30 de setembro; e, para o terceiro quadrimestre, em 30 de janeiro do ano subsequente ao de referência.

O relatório apresenta três demonstrativos: o da despesa com pessoal; da disponibilidade de caixa e dos restos a pagar; e o simplificado do relatório de gestão fiscal.

Consultando o Portal da Transparência do Tribunal de Justiça do Estado do Amazonas constata-se a apresentação dos 3 (três) relatórios de gestão fiscal vinculados ao exercício de 2020.

Da análise dos referidos demonstrativos, extrai-se o cumprimento dos limites estabelecidos pela LRF, os quais assim se apresentam:

Despesa com Pessoal	
Limite de Alerta	5,40% da RCL



Limite Prudencial	5,70% da RCL
Limite Máximo	6,00% da RCL
<b>Despesa Total com Pessoal 1º Quadrimestre</b>	<b>4,22 % da RCL</b>
<b>Despesa Total com Pessoal 2º Quadrimestre</b>	<b>3,88 % da RCL</b>
<b>Despesa Total com Pessoal 3º Quadrimestre</b>	<b>3,122 % da RCL</b>

<b>Disponibilidade de Caixa e dos Restos a Pagar</b>	
Disponibilidade de Caixa Bruta	R\$ 284.910.169,28
- Obrigações Financeiras	- R\$ 107.422.958,99
Disponibilidade de Caixa Líquida	R\$ 177.487.210,29
- Restos a pagar empenhados e não liquidados	- R\$ 9.313.891,93
<b>Disponibilidade de Caixa Líquida após inscrição em RP</b>	<b>R\$ 168.173.318,36</b>

### 2.3 GESTÃO DE LICITAÇÕES E CONTRATOS

Quanto à prestação de contas da Unidade Gestora 04.101 – Tribunal de Justiça do Estado do Amazonas, realizou-se a análise das informações anexadas ao processo administrativo TJ/AM 2021/001836 e as extraídas do portal e-Contas, do Tribunal de Contas do Estado do Amazonas.

A Coordenadoria de Acompanhamento de Gestão realizou a verificação dos relatórios encaminhados mensalmente pelo portal e-Contas e comparou com as informações solicitadas pela Resolução 04/16 do Tribunal de Contas do Estado do Amazonas, bem como pelas solicitadas pela Resolução 05/90, do mesmo Tribunal.

Com acesso ao portal do Tribunal de Justiça do Amazonas, foi possível verificar a publicidade das licitações realizadas e, dessa forma, realizar a verificação dos números de identificação dos processos administrativos, obtendo-se as informações como número de contrato, extrato de ARP, Nota de Empenho, e decisões de homologação.

Em relação a esta Unidade Gestora, U.G. 04.101 – Tribunal de Justiça do Estado do Amazonas, extraiu-se, do portal e-Contas, na opção “Prestação de Contas Mensal – Atos Jurídicos”, informações referentes apenas aos Contratos e Convênios sem valor a ser custeado, tais como Termo de Doação, Termo de Acordo de Ressarcimento, Acordos de





Estado; e o reduzido quadro de servidores do setor), sugeriu a contratação de uma empresa especializada na realização do inventário patrimonial deste Tribunal.

Os autos voltaram à SCI para manifestar-se quanto à solução oferecida pela DVPM, ocasião em que a SCI se manifestou no sentido de que cabe à Administração decidir, dentro de sua discricionariedade, qual a melhor resposta à inconformidade constatada, cabendo à SCI avaliar se as respostas adotadas pela Administração trouxeram os efeitos pretendidos. Ao final, reiterou a recomendação constante no relatório de auditoria, bem como sugeriu fosse autuado processo administrativo para acompanhamento das providências julgadas adequadas.

A fim de atender a referida demanda, foi apresentado, pela referida Divisão, Termo de Referência para contratação de empresa especializada, procedimento administrativo n. 2019/ 25803 – CPA, o qual se encontra com trâmite regular, em cumprimento de diligências, com retorno à comissão de licitação do Tribunal, apresentada lista atualizada de tombamento.

Diante disto, registra-se novamente a necessidade da realização do Inventário Patrimonial deste Tribunal, apontamento, este, que tem sido acompanhado pela Coordenadoria de Auditoria desta Secretaria, e encontra-se em processo para contratação de empresa especializada.

### 3. CONCLUSÕES

Após examinarmos os Balanços Orçamentários, Financeiro e Patrimonial e as demais Demonstrações de Resultado relativas ao exercício de 2020, com base nas disposições legais, declaramos que as peças demonstradas representam adequadamente a evolução da execução orçamentária e o resultado da execução da despesa, considerando o total empenhado em relação ao valor do crédito autorizado. De igual forma, há congruência entre o saldo da receita e da despesa orçamentárias, os recebimentos e os pagamentos de natureza extra-orçamentária, e os saldos em espécie, provenientes do exercício anterior, evidenciando-se, assim, as situações aqui descritas.



Quanto à Gestão de Contratos, conclui-se que a inserção, no campo “descrição”, do sistema do portal e-Contas, do número do processo administrativo, proporcionará maior transparência e celeridade dos trabalhos de auditoria e gestão.

Quanto à Gestão de Bens Patrimoniais, observa-se a inexistência de inventário patrimonial, a qual pode ocasionar o descontrole patrimonial e a superavaliação de ativos, devendo a Administração dar continuidade ao processo licitatório para contratação de empresa, nos termos do procedimento administrativo n. 2019/25803.

Considerando as análises expostas neste parecer, recomendamos ao Excelentíssimo Senhor Desembargador Presidente:

1. Aprovação do Balanço Orçamentário e Financeiro para o exercício de 2020;
2. Detalhamento no relatório de gestão dos contratos entregue mensalmente ao Tribunal de Contas do Estado do Amazonas, pelo portal e-Contas;
3. Acompanhamento do procedimento administrativo CPA n. 2019/25803, para a realização do inventário patrimonial.

#### 4. ENCAMINHAMENTO

Diante do exposto, encaminhamos os autos à apreciação de Vossa Excelência, sugerindo a aprovação dos Relatórios Contábeis da U.G.04.101 – Tribunal de Justiça do Amazonas, exercício 2020, salientando a necessidade da realização do inventário patrimonial.

Manaus, 24 de março de 2021.

Respeitosamente,



**Nabiha Monassa Abinader da Rocha**

Secretária de Controle Interno

SCCIGAF/TJAM

Em conjunto:

**Adriano Luiz do Vale Soares**

Coordenador de Acompanhamento de Gestão

SCCIGAF/TJAM

**Fausto Araújo Nunes de Almeida**

Coordenador de Auditoria

SCCIGAF/TJAM

**Vitor de Andrade Lima**

Assessor Técnico de Contabilidade

SCCIGAF/TJAM

GOVERNO DO ESTADO DO AMAZONAS

Administração Financeira Integrada  
EXERCÍCIO 2020

## Razão da Conta Contábil

Unidade Gestora: 004101 - TRIBUNAL DE JUSTIÇA DO ESTADO DO AMAZONAS

Gestão: 00001 - ADMINISTRACAO DIRETA

Conta Contábil : 4511202020000 - Repasse Legal Recebido

Data de Referência : 01/01/2020 a 31/12/2020

Conta Corrente : 01410200001

Data	U.G	Gestão	Nro Documento	Evento	Movimento	D/C	Saldo	D/C
							<b>Saldo Anterior a data de referência: 0,00</b>	<b>C</b>
20/01/2020	014102	00001	2020OB00502	700707	74.972.279,23	C	74.972.279,23	C
20/02/2020	014102	00001	2020OB16322	700707	63.062.970,82	C	138.035.250,05	C
20/03/2020	014102	00001	2020OB35170	700707	60.936.214,48	C	198.971.464,53	C
17/04/2020	014102	00001	2020OB50853	700707	56.781.059,62	C	255.752.524,15	C
20/05/2020	014102	00001	2020OB66881	700707	51.383.516,13	C	307.136.040,28	C
19/06/2020	014102	00001	2020OB86848	700707	45.266.779,10	C	352.402.819,38	C
20/07/2020	014102	00001	2020OBA5312	700707	55.386.698,06	C	407.789.517,44	C
20/08/2020	014102	00001	2020OBC4986	700707	56.772.860,51	C	464.562.377,95	C
18/09/2020	014102	00001	2020OBE1340	700707	62.269.938,77	C	526.832.316,72	C
19/10/2020	014102	00001	2020OBG0706	700707	71.790.875,15	C	598.623.191,87	C
19/11/2020	014102	00001	2020OBI4736	700707	70.658.154,02	C	669.281.345,89	C
18/12/2020	014102	00001	2020OBM0056	700707	73.790.265,48	C	743.071.611,37	C
							<b>Saldo Atual: 743.071.611,37</b>	<b>C</b>

O original deste documento é eletrônico e foi assinado digitalmente por EDUARDO MARTINS DE SOUZA e DOMINGOS JORGE CHALUB PEREIRA. Para verificar a autenticidade desta cópia impressa, acesse o site <https://cpa.fiam.com.br/validador> e informe o código 8F59PUF4.



### Relação de Empenhos Liquidados e Pagos

Unidade Gestora : 004101 - TRIBUNAL DE JUSTIÇA DO ESTADO DO AMAZONAS

Gestão : 00001 - ADMINISTRACAO DIRETA

Dados Acumulados até Dezembro de 2020

Número NE	Credor	Nº Processo	Finalidade/Ação									
Data Emis. NE	UO	PT	Fonte	Natureza	Emp. no Mês	Emp. até Mês	Liq. no Mês	Liq. até Mês	A Liquidar	Pago no Mês	Pago até Mês	A Liquidar
2020NE00001	66984211204 - JULIETA BARROS BRANDAO CHAL	004101.001549/2020										
28/01/2020	04101	02061329025610001	01000000	33900801	0,00	12,050.56	0,00	12,050.56	0,00	0,00	12,050.56	0,00
2020NE00002	93855885753 - MARIE JOAN NASCIMENTO FERRI	004101.000161/2020										
28/01/2020	04101	02061329025610001	01000000	33900801	0,00	3,238.10	0,00	3,238.10	0,00	0,00	3,238.10	0,00
2020NE00003	02633922287 - LYGIA DE AGUIAR CAMINHA	004101.033993/2019										
06/02/2020	04101	02272000200010001	01000000	33900802	0,00	27,248.62	0,00	27,248.62	0,00	0,00	27,248.62	0,00
2020NE00004	78961165291 - PAULA CLEYCE DA SILVA CASTRO	004101.000182/2020										
06/02/2020	04101	02061329025610001	01000000	33900801	0,00	15,401.81	0,00	15,401.81	0,00	0,00	15,401.81	0,00
2020NE00005	PF0000012 - PESSOAL TRIBUNAL DE JUSTIÇA DC	000000.000000/0000										
18/02/2020	04101	02061329025630001	01000000	31901101	0,00	10,270,176.32	0,00	10,270,176.32	0,00	0,00	10,270,176.32	0,00
2020NE00006	PF0000012 - PESSOAL TRIBUNAL DE JUSTIÇA DC	000000.000000/0000										
18/02/2020	04101	02061329025630001	01000000	31901128	0,00	12,274.82	0,00	12,274.82	0,00	0,00	12,274.82	0,00
2020NE00007	PF0000012 - PESSOAL TRIBUNAL DE JUSTIÇA DC	000000.000000/0000										
18/02/2020	04101	02061329025630001	01000000	31901131	0,00	964,057.06	0,00	964,057.06	0,00	0,00	964,057.06	0,00
2020NE00008	PF0000012 - PESSOAL TRIBUNAL DE JUSTIÇA DC	000000.000000/0000										
18/02/2020	04101	02061329025630001	01000000	31901133	0,00	235,048.92	0,00	235,048.92	0,00	0,00	235,048.92	0,00
2020NE00009	PF0000012 - PESSOAL TRIBUNAL DE JUSTIÇA DC	000000.000000/0000										
18/02/2020	04101	02061329025630001	01000000	31901137	0,00	290,220.57	0,00	290,220.57	0,00	0,00	290,220.57	0,00
2020NE00010	PF0000012 - PESSOAL TRIBUNAL DE JUSTIÇA DC	000000.000000/0000										
18/02/2020	04101	02061329025630001	01000000	31901145	0,00	1,746,877.86	0,00	1,746,877.86	0,00	0,00	1,746,877.86	0,00
2020NE00011	PF0000012 - PESSOAL TRIBUNAL DE JUSTIÇA DC	000000.000000/0000										
18/02/2020	04101	02061329025630001	01000000	31901174	0,00	5,926,683.61	0,00	5,926,683.61	0,00	0,00	5,926,683.61	0,00
2020NE00012	PF0000012 - PESSOAL TRIBUNAL DE JUSTIÇA DC	000000.000000/0000										
18/02/2020	04101	02061329025630001	01000000	31901199	0,00	772,901.17	0,00	772,901.17	0,00	0,00	772,901.17	0,00
2020NE00013	PF0000012 - PESSOAL TRIBUNAL DE JUSTIÇA DC	000000.000000/0000										
18/02/2020	04101	02061329025630001	01000000	31901601	0,00	21,472.12	0,00	21,472.12	0,00	0,00	21,472.12	0,00
2020NE00014	PF0000012 - PESSOAL TRIBUNAL DE JUSTIÇA DC	000000.000000/0000										
18/02/2020	04101	02061329025630001	01000000	31901602	0,00	135,841.92	0,00	135,841.92	0,00	0,00	135,841.92	0,00
2020NE00015	PF0000012 - PESSOAL TRIBUNAL DE JUSTIÇA DC	000000.000000/0000										
18/02/2020	04101	02061329025630001	01000000	31901699	0,00	459,255.97	0,00	459,255.97	0,00	0,00	459,255.97	0,00

O original deste documento é eletrônico e foi assinado digitalmente por EDUARDO MARTINS DE SOUZA e DOMINGOS JORGE CHALUB PEREIRA. Para verificar a autenticidade de uma cópia, acesse o site <http://portal.tj-am.gov.br> que mantém o sistema de acesso eletrônico. O código de verificação é o código 08Z4CX1.



### Relação de Empenhos Liquidados e Pagos

Unidade Gestora : 004101 - TRIBUNAL DE JUSTIÇA DO ESTADO DO AMAZONAS

Gestão : 00001 - ADMINISTRACAO DIRETA

Dados Acumulados até Dezembro de 2020

Número NE	Credor		N° Processo		Finalidade/Ação		Liq. no Mês	Liq. até Mês	A Liquidar	Pago no Mês	Pago até Mês	A Pagar
Data Emis. NE	UO	PT	Fonte	Natureza	Emp. no Mês	Emp. até Mês						
2020NE00016	PF0000012 - PESSOAL TRIBUNAL DE JUSTIÇA DC		0000000	0000000/0000								
18/02/2020	04101	02061329025630001	010000000	31909201	0,00	27,938.08	0,00	27,938.08	0,00	0,00	27,938.08	
2020NE00017	PF0000012 - PESSOAL TRIBUNAL DE JUSTIÇA DC		0000000	0000000/0000								
18/02/2020	04101	02061329025630001	010000000	31909208	0,00	67,331.94	0,00	67,331.94	0,00	0,00	67,331.94	
2020NE00018	PF0000012 - PESSOAL TRIBUNAL DE JUSTIÇA DC		0000000	0000000/0000								
18/02/2020	04101	02061329025630001	010000000	31909227	0,00	780,626.07	0,00	780,626.07	0,00	0,00	780,626.07	
2020NE00019	PF0000012 - PESSOAL TRIBUNAL DE JUSTIÇA DC		0000000	0000000/0000								
18/02/2020	04101	02061329025630001	010000000	31909294	0,00	597,000.16	0,00	597,000.16	0,00	0,00	597,000.16	
2020NE00020	PF0000012 - PESSOAL TRIBUNAL DE JUSTIÇA DC		0000000	0000000/0000								
18/02/2020	04101	02061329025630001	010000000	31909401	0,00	49,254.93	0,00	49,254.93	0,00	0,00	49,254.93	
2020NE00021	PF0000012 - PESSOAL TRIBUNAL DE JUSTIÇA DC		0000000	0000000/0000								
18/02/2020	04101	02061329025630001	010000000	31909499	0,00	13,216.58	0,00	13,216.58	0,00	0,00	13,216.58	
2020NE00022	PF0000012 - PESSOAL TRIBUNAL DE JUSTIÇA DC		0000000	0000000/0000								
18/02/2020	04101	02061329025610001	010000000	33900803	0,00	1,463,649.18	0,00	1,463,649.18	0,00	0,00	1,463,649.18	
2020NE00023	PF0000012 - PESSOAL TRIBUNAL DE JUSTIÇA DC		0000000	0000000/0000								
18/02/2020	04101	02061329025610001	010000000	33904601	0,00	2,257,858.40	0,00	2,257,858.40	0,00	0,00	2,257,858.40	
2020NE00024	PF0000012 - PESSOAL TRIBUNAL DE JUSTIÇA DC		0000000	0000000/0000								
18/02/2020	04101	02061329025610001	010000000	33909309	0,00	155,880.00	0,00	155,880.00	0,00	0,00	155,880.00	
2020NE00025	PF0000012 - PESSOAL TRIBUNAL DE JUSTIÇA DC		0000000	0000000/0000								
18/02/2020	04101	02061329025610001	010000000	33909310	0,00	247,609.30	0,00	247,609.30	0,00	0,00	247,609.30	
2020NE00026	PF0000012 - PESSOAL TRIBUNAL DE JUSTIÇA DC		0000000	0000000/0000								
18/02/2020	04101	02061329025630001	010000000	31900401	0,00	388,220.65	0,00	388,220.65	0,00	0,00	388,220.65	
2020NE00027	PF0000012 - PESSOAL TRIBUNAL DE JUSTIÇA DC		0000000	0000000/0000								
18/02/2020	04101	02061329025630001	010000000	31901699	0,00	40,626.71	0,00	40,626.71	0,00	0,00	40,626.71	
2020NE00028	PF0000012 - PESSOAL TRIBUNAL DE JUSTIÇA DC		0000000	0000000/0000								
18/02/2020	04101	02061329025630001	010000000	31909208	0,00	6,522.00	0,00	6,522.00	0,00	0,00	6,522.00	
2020NE00029	PF0000012 - PESSOAL TRIBUNAL DE JUSTIÇA DC		0000000	0000000/0000								
18/02/2020	04101	02061329025610001	010000000	33904601	0,00	197,254.40	0,00	197,254.40	0,00	0,00	197,254.40	
2020NE00030	PF0000012 - PESSOAL TRIBUNAL DE JUSTIÇA DC		0000000	0000000/0000								
18/02/2020	04101	02061329025610001	010000000	33900803	0,00	92,360.80	0,00	92,360.80	0,00	0,00	92,360.80	

O original deste documento é eletrônico e foi assinado digitalmente por EDUARDO MARTINS DE SOUZA e DOMINGOS JORGE CHALUB PEREIRA. Para verificar a autenticidade acesse o site https://portal.tj-am.gov.br/portal/verificacao.aspx e o código de verificação 08Z4CX1.



## Relação de Empenhos Liquidados e Pagos

Unidade Gestora : 004101 - TRIBUNAL DE JUSTIÇA DO ESTADO DO AMAZONAS

Gestão : 00001 - ADMINISTRACAO DIRETA

Dados Acumulados até Dezembro de 2020

Número NE	Credor	Nº Processo	Finalidade/Ação									
Data Emis. NE	UO	PT	Fonte	Natureza	Emp. no Mês	Emp. até Mês	Liq. no Mês	Liq. até Mês	A Liquidar	Pago no Mês	Pago até Mês	A
2020NE00031	04986163000146 - FUNDAÇÃO AMAZONPREV		000000.000000/0000									
18/02/2020	04101	02061329025630001	01000000	31911310	0,00	1,870,234.24	0,00	1,870,234.24	0,00	0,00	1,870,234.24	
2020NE00034	04986163000146 - FUNDAÇÃO AMAZONPREV		000000.000000/0000									
18/02/2020	04101	02061329025630001	01000000	31911311	0,00	992,584.97	0,00	992,584.97	0,00	0,00	992,584.97	
2020NE00035	29979036001031 - INSTITUTO NACIONAL DE SEG		000000.000000/0000									
18/02/2020	04101	02061329025630001	01000000	31901302	0,00	186,782.29	0,00	186,782.29	0,00	0,00	186,782.29	
2020NE00036	PF0000012 - PESSOAL TRIBUNAL DE JUSTIÇA DC		000000.000000/0000									
18/02/2020	04101	02061329125660001	01000000	31901101	0,00	3,019,176.44	0,00	3,019,176.44	0,00	0,00	3,019,176.44	
2020NE00037	PF0000012 - PESSOAL TRIBUNAL DE JUSTIÇA DC		000000.000000/0000									
18/02/2020	04101	02061329125660001	01000000	31901128	0,00	1,672.00	0,00	1,672.00	0,00	0,00	1,672.00	
2020NE00038	PF0000012 - PESSOAL TRIBUNAL DE JUSTIÇA DC		000000.000000/0000									
18/02/2020	04101	02061329125660001	01000000	31901131	0,00	161,243.41	0,00	161,243.41	0,00	0,00	161,243.41	
2020NE00039	PF0000012 - PESSOAL TRIBUNAL DE JUSTIÇA DC		000000.000000/0000									
18/02/2020	04101	02061329125660001	01000000	31901133	0,00	28,314.05	0,00	28,314.05	0,00	0,00	28,314.05	
2020NE00040	PF0000012 - PESSOAL TRIBUNAL DE JUSTIÇA DC		000000.000000/0000									
18/02/2020	04101	02061329125660001	01000000	31901137	0,00	43,038.37	0,00	43,038.37	0,00	0,00	43,038.37	
2020NE00041	PF0000012 - PESSOAL TRIBUNAL DE JUSTIÇA DC		000000.000000/0000									
19/02/2020	04101	02061329125660001	01000000	31901145	0,00	479,683.02	0,00	479,683.02	0,00	0,00	479,683.02	
2020NE00042	PF0000012 - PESSOAL TRIBUNAL DE JUSTIÇA DC		000000.000000/0000									
19/02/2020	04101	02061329125660001	01000000	31901174	0,00	922,017.72	0,00	922,017.72	0,00	0,00	922,017.72	
2020NE00043	PF0000012 - PESSOAL TRIBUNAL DE JUSTIÇA DC		000000.000000/0000									
19/02/2020	04101	02061329125660001	01000000	31901199	0,00	232,343.50	0,00	232,343.50	0,00	0,00	232,343.50	
2020NE00044	PF0000012 - PESSOAL TRIBUNAL DE JUSTIÇA DC		000000.000000/0000									
19/02/2020	04101	02061329125660001	01000000	31901299	0,00	350,546.67	0,00	350,546.67	0,00	0,00	350,546.67	
2020NE00045	PF0000012 - PESSOAL TRIBUNAL DE JUSTIÇA DC		000000.000000/0000									
19/02/2020	04101	02061329125660001	01000000	31901601	0,00	19,529.27	0,00	19,529.27	0,00	0,00	19,529.27	
2020NE00046	PF0000012 - PESSOAL TRIBUNAL DE JUSTIÇA DC		000000.000000/0000									
19/02/2020	04101	02061329125660001	01000000	31901602	0,00	4,610.19	0,00	4,610.19	0,00	0,00	4,610.19	
2020NE00047	PF0000012 - PESSOAL TRIBUNAL DE JUSTIÇA DC		000000.000000/0000									
19/02/2020	04101	02061329125660001	01000000	31901699	0,00	169,721.11	0,00	169,721.11	0,00	0,00	169,721.11	

O original deste documento é eletrônico e foi assinado digitalmente por EDUARDO MARTINS DE SOUZA e DOMINGOS JORGE CHALUB FARIAS. Para verificar a autenticidade de uma cópia, acesse o site <http://portal.tj-am.gov.br> e clique no botão "Verificação de Assinatura". O código de verificação é 08Z4CX1.



## Relação de Empenhos Liquidados e Pagos

Unidade Gestora : 004101 - TRIBUNAL DE JUSTIÇA DO ESTADO DO AMAZONAS

Gestão : 00001 - ADMINISTRACAO DIRETA

Dados Acumulados até Dezembro de 2020

Número NE	Credor		N° Processo		Finalidade/Ação		Liq. no Mês	Liq. até Mês	A Liquidar	Pago no Mês	Pago até Mês	A Pagar
Data Emis. NE	UO	PT	Fonte	Natureza	Emp. no Mês	Emp. até Mês						
2020NE00048	PF0000012 - PESSOAL TRIBUNAL DE JUSTIÇA DC		0000000	0000000/0000								
19/02/2020	04101	02061329125660001	01000000	31909208	0,00	4,256.73	0,00	4,256.73	0,00	0,00	4,256.73	
2020NE00049	PF0000012 - PESSOAL TRIBUNAL DE JUSTIÇA DC		0000000	0000000/0000								
19/02/2020	04101	02061329125660001	01000000	31909227	0,00	240,000.00	0,00	240,000.00	0,00	0,00	240,000.00	
2020NE00050	PF0000012 - PESSOAL TRIBUNAL DE JUSTIÇA DC		0000000	0000000/0000								
19/02/2020	04101	02061329125660001	01000000	31909401	0,00	28,588.08	0,00	28,588.08	0,00	0,00	28,588.08	
2020NE00051	PF0000012 - PESSOAL TRIBUNAL DE JUSTIÇA DC		0000000	0000000/0000								
19/02/2020	04101	02061329125660001	01000000	31909499	0,00	3,191.13	0,00	3,191.13	0,00	0,00	3,191.13	
2020NE00052	PF0000012 - PESSOAL TRIBUNAL DE JUSTIÇA DC		0000000	0000000/0000								
19/02/2020	04101	02061329125640001	01000000	33900803	0,00	366,003.03	0,00	366,003.03	0,00	0,00	366,003.03	
2020NE00053	PF0000012 - PESSOAL TRIBUNAL DE JUSTIÇA DC		0000000	0000000/0000								
19/02/2020	04101	02061329125640001	01000000	33904601	0,00	925,250.18	0,00	925,250.18	0,00	0,00	925,250.18	
2020NE00054	PF0000012 - PESSOAL TRIBUNAL DE JUSTIÇA DC		0000000	0000000/0000								
19/02/2020	04101	02061329125640001	01000000	33909309	0,00	13,000.00	0,00	13,000.00	0,00	0,00	13,000.00	
2020NE00055	PF0000012 - PESSOAL TRIBUNAL DE JUSTIÇA DC		0000000	0000000/0000								
19/02/2020	04101	02061329125660001	01000000	31900401	0,00	38,737.11	0,00	38,737.11	0,00	0,00	38,737.11	
2020NE00056	PF0000012 - PESSOAL TRIBUNAL DE JUSTIÇA DC		0000000	0000000/0000								
19/02/2020	04101	02061329125660001	01000000	31901699	0,00	14,675.00	0,00	14,675.00	0,00	0,00	14,675.00	
2020NE00057	PF0000012 - PESSOAL TRIBUNAL DE JUSTIÇA DC		0000000	0000000/0000								
19/02/2020	04101	02061329125660001	01000000	31909499	0,00	313.81	0,00	313.81	0,00	0,00	313.81	
2020NE00058	PF0000012 - PESSOAL TRIBUNAL DE JUSTIÇA DC		0000000	0000000/0000								
19/02/2020	04101	02061329125640001	01000000	33904601	0,00	26,418.00	0,00	26,418.00	0,00	0,00	26,418.00	
2020NE00059	PF0000012 - PESSOAL TRIBUNAL DE JUSTIÇA DC		0000000	0000000/0000								
19/02/2020	04101	02061329125640001	01000000	33900803	0,00	12,369.75	0,00	12,369.75	0,00	0,00	12,369.75	
2020NE00060	04986163000146 - FUNDAÇÃO AMAZONPREV		0000000	0000000/0000								
19/02/2020	04101	02061329125660001	01000000	31911310	0,00	398,095.96	0,00	398,095.96	0,00	0,00	398,095.96	
2020NE00061	04986163000146 - FUNDAÇÃO AMAZONPREV		0000000	0000000/0000								
19/02/2020	04101	02061329125660001	01000000	31911311	0,00	104,147.41	0,00	104,147.41	0,00	0,00	104,147.41	
2020NE00062	29979036001031 - INSTITUTO NACIONAL DE SEG		0000000	0000000/0000								
19/02/2020	04101	02061329125660001	01000000	31901302	0,00	264,124.25	0,00	264,124.25	0,00	0,00	264,124.25	

O original deste documento é eletrônico e foi assinado digitalmente por EDUARDO MARTINS DE SOUZA e DOMINGOS JORGE CHALUB PEREIRA. Para verificar a autenticidade acesse o site <http://portal.tj-am.gov.br> ou o código de verificação 0874CX1.



### Relação de Empenhos Liquidados e Pagos

Unidade Gestora : 004101 - TRIBUNAL DE JUSTIÇA DO ESTADO DO AMAZONAS

Gestão : 00001 - ADMINISTRACAO DIRETA

Dados Acumulados até Dezembro de 2020

Número NE	Credor		N° Processo		Finalidade/Ação		Liq. no Mês	Liq. até Mês	A Liquidar	Pago no Mês	Pago até Mês	A Pagar
Data Emis. NE	UO	PT	Fonte	Natureza	Emp. no Mês	Emp. até Mês						
2020NE00063	07637990000112 - MANAUSPREV FUNDO UNICO		000000.000000/0000									
19/02/2020	04101	02061329125660001	010000000	31901306	0,00	1,167.04	0,00	1,167.04	0,00	0,00	1,167.04	
2020NE00064	PF0000012 - PESSOAL TRIBUNAL DE JUSTIÇA DC		000000.000000/0000									
19/02/2020	04101	02061329125660001	010000000	31901101	0,00	4,191,503.74	0,00	4,191,503.74	0,00	0,00	4,191,503.74	
2020NE00065	PF0000012 - PESSOAL TRIBUNAL DE JUSTIÇA DC		000000.000000/0000									
19/02/2020	04101	02061329125660001	010000000	31901128	0,00	15,212.79	0,00	15,212.79	0,00	0,00	15,212.79	
2020NE00066	PF0000012 - PESSOAL TRIBUNAL DE JUSTIÇA DC		000000.000000/0000									
19/02/2020	04101	02061329125660001	010000000	31901131	0,00	26,649.04	0,00	26,649.04	0,00	0,00	26,649.04	
2020NE00067	PF0000012 - PESSOAL TRIBUNAL DE JUSTIÇA DC		000000.000000/0000									
19/02/2020	04101	02061329125660001	010000000	31901133	0,00	76,763.09	0,00	76,763.09	0,00	0,00	76,763.09	
2020NE00068	PF0000012 - PESSOAL TRIBUNAL DE JUSTIÇA DC		000000.000000/0000									
19/02/2020	04101	02061329125660001	010000000	31901137	0,00	79,800.13	0,00	79,800.13	0,00	0,00	79,800.13	
2020NE00069	PF0000012 - PESSOAL TRIBUNAL DE JUSTIÇA DC		000000.000000/0000									
19/02/2020	04101	02061329125660001	010000000	31901145	0,00	700,032.09	0,00	700,032.09	0,00	0,00	700,032.09	
2020NE00070	PF0000012 - PESSOAL TRIBUNAL DE JUSTIÇA DC		000000.000000/0000									
19/02/2020	04101	02061329125660001	010000000	31901199	0,00	279,098.12	0,00	279,098.12	0,00	0,00	279,098.12	
2020NE00071	PF0000012 - PESSOAL TRIBUNAL DE JUSTIÇA DC		000000.000000/0000									
19/02/2020	04101	02061329125660001	010000000	31901601	0,00	61,196.57	0,00	61,196.57	0,00	0,00	61,196.57	
2020NE00072	PF0000012 - PESSOAL TRIBUNAL DE JUSTIÇA DC		000000.000000/0000									
19/02/2020	04101	02061329125660001	010000000	31901699	0,00	412,106.35	0,00	412,106.35	0,00	0,00	412,106.35	
2020NE00073	PF0000012 - PESSOAL TRIBUNAL DE JUSTIÇA DC		000000.000000/0000									
19/02/2020	04101	02061329125660001	010000000	31909208	0,00	12,474.01	0,00	12,474.01	0,00	0,00	12,474.01	
2020NE00074	PF0000012 - PESSOAL TRIBUNAL DE JUSTIÇA DC		000000.000000/0000									
19/02/2020	04101	02061329125660001	010000000	31909499	0,00	17,346.02	0,00	17,346.02	0,00	0,00	17,346.02	
2020NE00075	PF0000012 - PESSOAL TRIBUNAL DE JUSTIÇA DC		000000.000000/0000									
19/02/2020	04101	02061329125640001	010000000	33900803	0,00	399,130.60	0,00	399,130.60	0,00	0,00	399,130.60	
2020NE00076	PF0000012 - PESSOAL TRIBUNAL DE JUSTIÇA DC		000000.000000/0000									
19/02/2020	04101	02061329125640001	010000000	33904601	0,00	857,704.40	0,00	857,704.40	0,00	0,00	857,704.40	
2020NE00077	PF0000012 - PESSOAL TRIBUNAL DE JUSTIÇA DC		000000.000000/0000									
19/02/2020	04101	02061329125660001	010000000	31900401	0,00	505,049.67	0,00	505,049.67	0,00	0,00	505,049.67	

O original deste documento é eletrônico e foi assinado digitalmente por EDUARDO MARTINS DE SOUZA e DOMINGOS JORGE CHALUB PEREIRA. Para verificar a autenticidade de uma cópia de qualquer documento publicado em Internet, acesse o site: <http://portal.tj-am.gov.br> e o código de verificação: 08Z4CX1.



## Relação de Empenhos Liquidados e Pagos

Unidade Gestora : 004101 - TRIBUNAL DE JUSTIÇA DO ESTADO DO AMAZONAS

Gestão : 00001 - ADMINISTRACAO DIRETA

Dados Acumulados até Dezembro de 2020

Número NE	Credor		N° Processo		Finalidade/Ação							
Data Emis. NE	UO	PT	Fonte	Natureza	Emp. no Mês	Emp. até Mês	Liq. no Mês	Liq. até Mês	A Liquidar	Pago no Mês	Pago até Mês	A Pagar
2020NE00078	PF0000012 - PESSOAL TRIBUNAL DE JUSTIÇA DC		0000000	0000000/0000								
19/02/2020	04101	02061329125660001	01000000	31901145	0,00	37,166.83	0,00	37,166.83	0,00	0,00	37,166.83	
2020NE00079	PF0000012 - PESSOAL TRIBUNAL DE JUSTIÇA DC		0000000	0000000/0000								
19/02/2020	04101	02061329125660001	01000000	31901699	0,00	21,719.00	0,00	21,719.00	0,00	0,00	21,719.00	
2020NE00080	PF0000012 - PESSOAL TRIBUNAL DE JUSTIÇA DC		0000000	0000000/0000								
19/02/2020	04101	02061329125640001	01000000	33904601	0,00	183,164.80	0,00	183,164.80	0,00	0,00	183,164.80	
2020NE00081	PF0000012 - PESSOAL TRIBUNAL DE JUSTIÇA DC		0000000	0000000/0000								
19/02/2020	04101	02061329125640001	01000000	33900803	0,00	85,763.60	0,00	85,763.60	0,00	0,00	85,763.60	
2020NE00082	04986163000146 - FUNDAÇÃO AMAZONPREV		0000000	0000000/0000								
19/02/2020	04101	02061329125660001	01000000	31911310	0,00	361,086.24	0,00	361,086.24	0,00	0,00	361,086.24	
2020NE00083	04986163000146 - FUNDAÇÃO AMAZONPREV		0000000	0000000/0000								
19/02/2020	04101	02061329125660001	01000000	31911311	0,00	252,231.19	0,00	252,231.19	0,00	0,00	252,231.19	
2020NE00084	29979036001031 - INSTITUTO NACIONAL DE SEG		0000000	0000000/0000								
19/02/2020	04101	02061329125660001	01000000	31901302	0,00	206,557.46	0,00	206,557.46	0,00	0,00	206,557.46	
2020NE00085	PF0000012 - PESSOAL TRIBUNAL DE JUSTIÇA DC		0000000	0000000/0000								
19/02/2020	04101	02272000200010001	01000000	31909228	0,00	1,133,000.00	0,00	1,133,000.00	0,00	0,00	1,133,000.00	
2020NE00086	PF0000012 - PESSOAL TRIBUNAL DE JUSTIÇA DC		0000000	0000000/0000								
19/02/2020	04101	02272000200010001	01000000	31909229	0,00	630,414.67	0,00	630,414.67	0,00	0,00	630,414.67	
2020NE00087	PF0000012 - PESSOAL TRIBUNAL DE JUSTIÇA DC		0000000	0000000/0000								
19/02/2020	04101	02272000200010001	01000000	31909401	0,00	204,129.21	0,00	204,129.21	0,00	0,00	204,129.21	
2020NE00088	PF0000012 - PESSOAL TRIBUNAL DE JUSTIÇA DC		0000000	0000000/0000								
19/02/2020	04101	02272000200010001	01000000	33900803	0,00	270,000.00	0,00	270,000.00	0,00	0,00	270,000.00	
2020NE00089	04986163000146 - FUNDAÇÃO AMAZONPREV		0000000	0000000/0000								
19/02/2020	04101	02272000200010001	01000000	31911306	0,00	1,087,465.58	0,00	1,087,465.58	0,00	0,00	1,087,465.58	
2020NE00090	04986163000146 - FUNDAÇÃO AMAZONPREV		0000000	0000000/0000								
19/02/2020	04101	02272000200010001	01000000	31911307	0,00	8,218.87	0,00	8,218.87	0,00	0,00	8,218.87	
2020NE00091	04986163000146 - FUNDAÇÃO AMAZONPREV		0000000	0000000/0000								
19/02/2020	04101	02272000200010001	01000000	31911308	0,00	449,905.40	0,00	449,905.40	0,00	0,00	449,905.40	
2020NE00092	04986163000146 - FUNDAÇÃO AMAZONPREV		0000000	0000000/0000								
19/02/2020	04101	02272000200010001	01000000	31911309	0,00	11,094.99	0,00	11,094.99	0,00	0,00	11,094.99	

O original deste documento é eletrônico e foi assinado digitalmente por EDUARDO MARTINS DE SOUZA e DOMINGOS JORGE CHALUB PARRERA. Para verificar a autenticidade acesse o site <http://portal.tj-am.gov.br> ou o código de verificação 08744CX1.



## Relação de Empenhos Liquidados e Pagos

Unidade Gestora : 004101 - TRIBUNAL DE JUSTIÇA DO ESTADO DO AMAZONAS

Gestão : 00001 - ADMINISTRACAO DIRETA

Dados Acumulados até Dezembro de 2020

Número NE	Credor		N° Processo		Finalidade/Ação		Liq. no Mês	Liq. até Mês	A Liquidar	Pago no Mês	Pago até Mês	A Liquidar
Data Emis. NE	UO	PT	Fonte	Natureza	Emp. no Mês	Emp. até Mês						
2020NE00093	29979036001031 - INSTITUTO NACIONAL DE SEG		000000.000000/0000									
19/02/2020	04101	02061329025600001	01000000	33909212	0,00	35,758.37	0,00	35,758.37	0,00	0,00	35,758.37	
2020NE00094	PF0000012 - PESSOAL TRIBUNAL DE JUSTIÇA DC		000000.000000/0000									
19/02/2020	04101	02061329125660001	01000000	31909208	0,00	20,000.00	0,00	20,000.00	0,00	0,00	20,000.00	
2020NE00095	04986163000146 - FUNDAÇÃO AMAZONPREV		000000.000000/0000									
19/02/2020	04101	02122328725160001	01000000	33913997	0,00	154,504.08	0,00	154,504.08	0,00	0,00	154,504.08	
2020NE00096	PF0000012 - PESSOAL TRIBUNAL DE JUSTIÇA DC		000000.000000/0000									
21/02/2020	04101	02061329025630001	01000000	31901101	0,00	10,283,947.73	0,00	10,283,947.73	0,00	0,00	10,283,947.73	
2020NE00097	PF0000012 - PESSOAL TRIBUNAL DE JUSTIÇA DC		000000.000000/0000									
21/02/2020	04101	02061329025630001	01000000	31901128	0,00	12,274.82	0,00	12,274.82	0,00	0,00	12,274.82	
2020NE00098	PF0000012 - PESSOAL TRIBUNAL DE JUSTIÇA DC		000000.000000/0000									
21/02/2020	04101	02061329025630001	01000000	31901131	0,00	1,012,446.35	0,00	1,012,446.35	0,00	0,00	1,012,446.35	
2020NE00099	PF0000012 - PESSOAL TRIBUNAL DE JUSTIÇA DC		000000.000000/0000									
21/02/2020	04101	02061329025630001	01000000	31901133	0,00	235,246.57	0,00	235,246.57	0,00	0,00	235,246.57	
2020NE00100	PF0000012 - PESSOAL TRIBUNAL DE JUSTIÇA DC		000000.000000/0000									
21/02/2020	04101	02061329025630001	01000000	31901137	0,00	292,735.80	0,00	292,735.80	0,00	0,00	292,735.80	
2020NE00101	PF0000012 - PESSOAL TRIBUNAL DE JUSTIÇA DC		000000.000000/0000									
21/02/2020	04101	02061329025630001	01000000	31901145	0,00	905,409.31	0,00	905,409.31	0,00	0,00	905,409.31	
2020NE00102	PF0000012 - PESSOAL TRIBUNAL DE JUSTIÇA DC		000000.000000/0000									
21/02/2020	04101	02061329025630001	01000000	31901174	0,00	6,036,670.94	0,00	6,036,670.94	0,00	0,00	6,036,670.94	
2020NE00103	PF0000012 - PESSOAL TRIBUNAL DE JUSTIÇA DC		000000.000000/0000									
21/02/2020	04101	02061329025630001	01000000	31901199	0,00	760,550.00	0,00	760,550.00	0,00	0,00	760,550.00	
2020NE00104	PF0000012 - PESSOAL TRIBUNAL DE JUSTIÇA DC		000000.000000/0000									
21/02/2020	04101	02061329025630001	01000000	31901601	0,00	21,472.12	0,00	21,472.12	0,00	0,00	21,472.12	
2020NE00105	PF0000012 - PESSOAL TRIBUNAL DE JUSTIÇA DC		000000.000000/0000									
21/02/2020	04101	02061329025630001	01000000	31901602	0,00	39,876.01	0,00	39,876.01	0,00	0,00	39,876.01	
2020NE00106	PF0000012 - PESSOAL TRIBUNAL DE JUSTIÇA DC		000000.000000/0000									
21/02/2020	04101	02061329025630001	01000000	31901699	0,00	397,509.43	0,00	397,509.43	0,00	0,00	397,509.43	
2020NE00107	PF0000012 - PESSOAL TRIBUNAL DE JUSTIÇA DC		000000.000000/0000									
21/02/2020	04101	02061329025630001	01000000	31909201	0,00	27,938.08	0,00	27,938.08	0,00	0,00	27,938.08	

O original deste documento é eletrônico e foi assinado digitalmente por EDUARDO MARTINS DE SOUZA e DOMINGOS JORGE CHALUB FARIAS. Para verificar a autenticidade de uma cópia e para obter mais informações, consulte o site <http://portal.tj-am.gov.br> e o código de verificação: 08Z4CX1.



### Relação de Empenhos Liquidados e Pagos

Unidade Gestora : 004101 - TRIBUNAL DE JUSTIÇA DO ESTADO DO AMAZONAS

Gestão : 00001 - ADMINISTRACAO DIRETA

Dados Acumulados até Dezembro de 2020

Número NE	Credor		N° Processo		Finalidade/Ação	Liq. no Mês	Liq. até Mês	A Liquidar	Pago no Mês	Pago até Mês	A Pagar
Data Emis. NE	UO	PT	Fonte	Natureza	Emp. no Mês	Emp. até Mês					
2020NE00108	PF0000012 - PESSOAL TRIBUNAL DE JUSTIÇA DC		0000000	0000000/0000							
21/02/2020	04101	02061329025630001	010000000	31909208	0,00	7,753.35	0,00	7,753.35	0,00	0,00	7,753.35
2020NE00109	PF0000012 - PESSOAL TRIBUNAL DE JUSTIÇA DC		0000000	0000000/0000							
21/02/2020	04101	02061329025630001	010000000	31909227	0,00	761,824.42	0,00	761,824.42	0,00	0,00	761,824.42
2020NE00110	PF0000012 - PESSOAL TRIBUNAL DE JUSTIÇA DC		0000000	0000000/0000							
21/02/2020	04101	02061329025630001	010000000	31909294	0,00	675,167.86	0,00	675,167.86	0,00	0,00	675,167.86
2020NE00111	PF0000012 - PESSOAL TRIBUNAL DE JUSTIÇA DC		0000000	0000000/0000							
21/02/2020	04101	02061329025630001	010000000	31909401	0,00	447,138.75	0,00	447,138.75	0,00	0,00	447,138.75
2020NE00112	PF0000012 - PESSOAL TRIBUNAL DE JUSTIÇA DC		0000000	0000000/0000							
21/02/2020	04101	02061329025630001	010000000	31909499	0,00	5,553.27	0,00	5,553.27	0,00	0,00	5,553.27
2020NE00113	PF0000012 - PESSOAL TRIBUNAL DE JUSTIÇA DC		0000000	0000000/0000							
21/02/2020	04101	02061329025610001	010000000	33900803	0,00	1,342,216.67	0,00	1,342,216.67	0,00	0,00	1,342,216.67
2020NE00114	PF0000012 - PESSOAL TRIBUNAL DE JUSTIÇA DC		0000000	0000000/0000							
21/02/2020	04101	02061329025610001	010000000	33904601	0,00	2,276,819.93	0,00	2,276,819.93	0,00	0,00	2,276,819.93
2020NE00115	PF0000012 - PESSOAL TRIBUNAL DE JUSTIÇA DC		0000000	0000000/0000							
21/02/2020	04101	02061329025610001	010000000	33909309	0,00	155,700.00	0,00	155,700.00	0,00	0,00	155,700.00
2020NE00116	PF0000012 - PESSOAL TRIBUNAL DE JUSTIÇA DC		0000000	0000000/0000							
21/02/2020	04101	02061329025610001	010000000	33909310	0,00	345,053.38	0,00	345,053.38	0,00	0,00	345,053.38
2020NE00117	PF0000012 - PESSOAL TRIBUNAL DE JUSTIÇA DC		0000000	0000000/0000							
25/02/2020	04101	02061329025630001	010000000	31900401	0,00	367,675.69	0,00	367,675.69	0,00	0,00	367,675.69
2020NE00118	PF0000012 - PESSOAL TRIBUNAL DE JUSTIÇA DC		0000000	0000000/0000							
25/02/2020	04101	02061329025630001	010000000	31901699	0,00	32,393.00	0,00	32,393.00	0,00	0,00	32,393.00
2020NE00119	PF0000012 - PESSOAL TRIBUNAL DE JUSTIÇA DC		0000000	0000000/0000							
25/02/2020	04101	02061329025630001	010000000	31909499	0,00	719.04	0,00	719.04	0,00	0,00	719.04
2020NE00120	PF0000012 - PESSOAL TRIBUNAL DE JUSTIÇA DC		0000000	0000000/0000							
25/02/2020	04101	02061329025610001	010000000	33904601	0,00	195,493.20	0,00	195,493.20	0,00	0,00	195,493.20
2020NE00121	PF0000012 - PESSOAL TRIBUNAL DE JUSTIÇA DC		0000000	0000000/0000							
25/02/2020	04101	02061329025610001	010000000	33900803	0,00	77,700.00	0,00	77,700.00	0,00	0,00	77,700.00
2020NE00122	04986163000146 - FUNDAÇÃO AMAZONPREV		0000000	0000000/0000							
25/02/2020	04101	02061329025630001	010000000	31911310	0,00	1,872,134.48	0,00	1,872,134.48	0,00	0,00	1,872,134.48

O original deste documento é eletrônico e foi assinado digitalmente por EDUARDO MARTINS DE SOUZA e DOMINGOS JORGE CHALUB PEREIRA. Para verificar a autenticidade acesse o site <http://portal.tj-am.gov.br> ou o endereço eletrônico [portal@tj-am.gov.br](mailto:portal@tj-am.gov.br) e o código de verificação 08744CX1.



## Relação de Empenhos Liquidados e Pagos

Unidade Gestora : 004101 - TRIBUNAL DE JUSTIÇA DO ESTADO DO AMAZONAS

Gestão : 00001 - ADMINISTRACAO DIRETA

Dados Acumulados até Dezembro de 2020

Número NE	Credor		N° Processo		Finalidade/Ação		Liq. no Mês	Liq. até Mês	A Liquidar	Pago no Mês	Pago até Mês	A Pagar
Data Emis. NE	UO	PT	Fonte	Natureza	Emp. no Mês	Emp. até Mês						
2020NE00123	04986163000146 - FUNDAÇÃO AMAZONPREV		000000.000000/0000									
25/02/2020	04101	02061329025630001	01000000	31911311	0,00	1,010,399.92	0,00	1,010,399.92	0,00	0,00	1,010,399.92	
2020NE00124	29979036001031 - INSTITUTO NACIONAL DE SEG		000000.000000/0000									
25/02/2020	04101	02061329025630001	01000000	31901302	0,00	183,057.56	0,00	183,057.56	0,00	0,00	183,057.56	
2020NE00125	PF0000012 - PESSOAL TRIBUNAL DE JUSTIÇA DC		000000.000000/0000									
25/02/2020	04101	02061329125660001	01000000	31901101	0,00	3,026,880.45	0,00	3,026,880.45	0,00	0,00	3,026,880.45	
2020NE00126	PF0000012 - PESSOAL TRIBUNAL DE JUSTIÇA DC		000000.000000/0000									
25/02/2020	04101	02061329125660001	01000000	31901128	0,00	1,672.00	0,00	1,672.00	0,00	0,00	1,672.00	
2020NE00127	PF0000012 - PESSOAL TRIBUNAL DE JUSTIÇA DC		000000.000000/0000									
25/02/2020	04101	02061329125660001	01000000	31901131	0,00	161,243.41	0,00	161,243.41	0,00	0,00	161,243.41	
2020NE00128	PF0000012 - PESSOAL TRIBUNAL DE JUSTIÇA DC		000000.000000/0000									
25/02/2020	04101	02061329125660001	01000000	31901133	0,00	27,954.13	0,00	27,954.13	0,00	0,00	27,954.13	
2020NE00129	PF0000012 - PESSOAL TRIBUNAL DE JUSTIÇA DC		000000.000000/0000									
25/02/2020	04101	02061329125660001	01000000	31901137	0,00	42,656.67	0,00	42,656.67	0,00	0,00	42,656.67	
2020NE00130	PF0000012 - PESSOAL TRIBUNAL DE JUSTIÇA DC		000000.000000/0000									
25/02/2020	04101	02061329125660001	01000000	31901145	0,00	197,339.99	0,00	197,339.99	0,00	0,00	197,339.99	
2020NE00131	PF0000012 - PESSOAL TRIBUNAL DE JUSTIÇA DC		000000.000000/0000									
25/02/2020	04101	02061329125660001	01000000	31901174	0,00	922,017.72	0,00	922,017.72	0,00	0,00	922,017.72	
2020NE00132	PF0000012 - PESSOAL TRIBUNAL DE JUSTIÇA DC		000000.000000/0000									
25/02/2020	04101	02061329125660001	01000000	31901199	0,00	235,708.36	0,00	235,708.36	0,00	0,00	235,708.36	
2020NE00133	PF0000012 - PESSOAL TRIBUNAL DE JUSTIÇA DC		000000.000000/0000									
25/02/2020	04101	02061329125660001	01000000	31901299	0,00	348,900.00	0,00	348,900.00	0,00	0,00	348,900.00	
2020NE00134	PF0000012 - PESSOAL TRIBUNAL DE JUSTIÇA DC		000000.000000/0000									
25/02/2020	04101	02061329125660001	01000000	31901601	0,00	19,529.27	0,00	19,529.27	0,00	0,00	19,529.27	
2020NE00135	PF0000012 - PESSOAL TRIBUNAL DE JUSTIÇA DC		000000.000000/0000									
25/02/2020	04101	02061329125660001	01000000	31901699	0,00	171,042.56	0,00	171,042.56	0,00	0,00	171,042.56	
2020NE00136	PF0000012 - PESSOAL TRIBUNAL DE JUSTIÇA DC		000000.000000/0000									
25/02/2020	04101	02061329125660001	01000000	31909208	0,00	1,812.84	0,00	1,812.84	0,00	0,00	1,812.84	
2020NE00137	PF0000012 - PESSOAL TRIBUNAL DE JUSTIÇA DC		000000.000000/0000									
25/02/2020	04101	02061329125660001	01000000	31909227	0,00	240,000.00	0,00	240,000.00	0,00	0,00	240,000.00	

O original deste documento é eletrônico e foi assinado digitalmente por EDUARDO MARTINS DE SOUZA e DOMINGOS JORGE CHALUB PEREIRA. Para verificar a autenticidade de cada página, basta acessar o site <http://portal.tj-am.gov.br> e clicar em "Verificação de Assinatura". O código de verificação é o código 08Z4CX1.



### Relação de Empenhos Liquidados e Pagos

Unidade Gestora : 004101 - TRIBUNAL DE JUSTIÇA DO ESTADO DO AMAZONAS

Gestão : 00001 - ADMINISTRACAO DIRETA

Dados Acumulados até Dezembro de 2020

Número NE	Credor	Nº Processo	Finalidade/Ação								
Data Emis. NE	UO	PT	Fonte	Natureza	Emp. no Mês	Emp. até Mês	Liq. no Mês	Liq. até Mês	A Liquidar	Pago no Mês	Pago até Mês
2020NE00138 25/02/2020	PF0000012 - PESSOAL TRIBUNAL DE JUSTIÇA DC	04101 02061329125660001	01000000	31909401	0,00	222,330.48	0,00	222,330.48	0,00	0,00	222,330.48
2020NE00139 25/02/2020	PF0000012 - PESSOAL TRIBUNAL DE JUSTIÇA DC	04101 02061329125660001	01000000	31909499	0,00	3,573.42	0,00	3,573.42	0,00	0,00	3,573.42
2020NE00140 25/02/2020	PF0000012 - PESSOAL TRIBUNAL DE JUSTIÇA DC	04101 02061329125640001	01000000	33900803	0,00	323,700.00	0,00	323,700.00	0,00	0,00	323,700.00
2020NE00141 25/02/2020	PF0000012 - PESSOAL TRIBUNAL DE JUSTIÇA DC	04101 02061329125640001	01000000	33904601	0,00	926,391.20	0,00	926,391.20	0,00	0,00	926,391.20
2020NE00142 25/02/2020	PF0000012 - PESSOAL TRIBUNAL DE JUSTIÇA DC	04101 02061329125640001	01000000	33909309	0,00	13,000.00	0,00	13,000.00	0,00	0,00	13,000.00
2020NE00143 25/02/2020	PF0000012 - PESSOAL TRIBUNAL DE JUSTIÇA DC	04101 02061329125660001	01000000	31900401	0,00	38,737.11	0,00	38,737.11	0,00	0,00	38,737.11
2020NE00144 25/02/2020	PF0000012 - PESSOAL TRIBUNAL DE JUSTIÇA DC	04101 02061329125660001	01000000	31901145	0,00	2,080.35	0,00	2,080.35	0,00	0,00	2,080.35
2020NE00145 25/02/2020	PF0000012 - PESSOAL TRIBUNAL DE JUSTIÇA DC	04101 02061329125660001	01000000	31901699	0,00	4,696.00	0,00	4,696.00	0,00	0,00	4,696.00
2020NE00146 25/02/2020	PF0000012 - PESSOAL TRIBUNAL DE JUSTIÇA DC	04101 02061329125640001	01000000	33904601	0,00	26,418.00	0,00	26,418.00	0,00	0,00	26,418.00
2020NE00147 25/02/2020	PF0000012 - PESSOAL TRIBUNAL DE JUSTIÇA DC	04101 02061329125640001	01000000	33900803	0,00	10,500.00	0,00	10,500.00	0,00	0,00	10,500.00
2020NE00148 26/02/2020	04986163000146 - FUNDAÇÃO AMAZONPREV	04101 02061329125660001	01000000	31911310	0,00	397,498.28	0,00	397,498.28	0,00	0,00	397,498.28
2020NE00149 26/02/2020	04986163000146 - FUNDAÇÃO AMAZONPREV	04101 02061329125660001	01000000	31911311	0,00	105,414.57	0,00	105,414.57	0,00	0,00	105,414.57
2020NE00150 26/02/2020	29979036001031 - INSTITUTO NACIONAL DE SEG	04101 02061329125660001	01000000	31901302	0,00	267,307.47	0,00	267,307.47	0,00	0,00	267,307.47
2020NE00151 26/02/2020	07637990000112 - MANAUSPREV FUNDO UNICO	04101 02061329125660001	01000000	31901306	0,00	1,167.04	0,00	1,167.04	0,00	0,00	1,167.04
2020NE00152 26/02/2020	PF0000012 - PESSOAL TRIBUNAL DE JUSTIÇA DC	04101 02061329125660001	01000000	31901101	0,00	4,201,575.10	0,00	4,201,575.10	0,00	0,00	4,201,575.10

O original deste documento é eletrônico e foi assinado digitalmente por EDUARDO MARTINS DE SOUZA e DOMINGOS JORGE CHALUB PAZ PEREIRA. Para verificar a autenticidade acesse o site <http://portal.tj-am.gov.br> ou o código de verificação 08244CX1.



### Relação de Empenhos Liquidados e Pagos

Unidade Gestora : 004101 - TRIBUNAL DE JUSTIÇA DO ESTADO DO AMAZONAS

Gestão : 00001 - ADMINISTRACAO DIRETA

Dados Acumulados até Dezembro de 2020

Número NE	Credor		N° Processo		Finalidade/Ação							
Data Emis. NE	UO	PT	Fonte	Natureza	Emp. no Mês	Emp. até Mês	Liq. no Mês	Liq. até Mês	A Liquidar	Pago no Mês	Pago até Mês	A Liquidar
2020NE00153	PF0000012 - PESSOAL TRIBUNAL DE JUSTIÇA DC		0000000	0000000/0000								
26/02/2020	04101	02061329125660001	01000000	31901128	0,00	15,212.79	0,00	15,212.79	0,00	0,00	15,212.79	
2020NE00154	PF0000012 - PESSOAL TRIBUNAL DE JUSTIÇA DC		0000000	0000000/0000								
26/02/2020	04101	02061329125660001	01000000	31901131	0,00	26,649.04	0,00	26,649.04	0,00	0,00	26,649.04	
2020NE00155	PF0000012 - PESSOAL TRIBUNAL DE JUSTIÇA DC		0000000	0000000/0000								
26/02/2020	04101	02061329125660001	01000000	31901133	0,00	77,544.76	0,00	77,544.76	0,00	0,00	77,544.76	
2020NE00156	PF0000012 - PESSOAL TRIBUNAL DE JUSTIÇA DC		0000000	0000000/0000								
26/02/2020	04101	02061329125660001	01000000	31901137	0,00	79,800.13	0,00	79,800.13	0,00	0,00	79,800.13	
2020NE00157	PF0000012 - PESSOAL TRIBUNAL DE JUSTIÇA DC		0000000	0000000/0000								
26/02/2020	04101	02061329125660001	01000000	31901145	0,00	206,332.71	0,00	206,332.71	0,00	0,00	206,332.71	
2020NE00158	PF0000012 - PESSOAL TRIBUNAL DE JUSTIÇA DC		0000000	0000000/0000								
26/02/2020	04101	02061329125660001	01000000	31901199	0,00	279,900.34	0,00	279,900.34	0,00	0,00	279,900.34	
2020NE00159	PF0000012 - PESSOAL TRIBUNAL DE JUSTIÇA DC		0000000	0000000/0000								
26/02/2020	04101	02061329125660001	01000000	31901601	0,00	61,196.57	0,00	61,196.57	0,00	0,00	61,196.57	
2020NE00160	PF0000012 - PESSOAL TRIBUNAL DE JUSTIÇA DC		0000000	0000000/0000								
26/02/2020	04101	02061329125660001	01000000	31901699	0,00	417,563.11	0,00	417,563.11	0,00	0,00	417,563.11	
2020NE00161	PF0000012 - PESSOAL TRIBUNAL DE JUSTIÇA DC		0000000	0000000/0000								
26/02/2020	04101	02061329125660001	01000000	31909208	0,00	4,325.65	0,00	4,325.65	0,00	0,00	4,325.65	
2020NE00162	PF0000012 - PESSOAL TRIBUNAL DE JUSTIÇA DC		0000000	0000000/0000								
26/02/2020	04101	02061329125660001	01000000	31909401	0,00	121,509.27	0,00	121,509.27	0,00	0,00	121,509.27	
2020NE00163	PF0000012 - PESSOAL TRIBUNAL DE JUSTIÇA DC		0000000	0000000/0000								
26/02/2020	04101	02061329125660001	01000000	31909499	0,00	1,760.86	0,00	1,760.86	0,00	0,00	1,760.86	
2020NE00164	PF0000012 - PESSOAL TRIBUNAL DE JUSTIÇA DC		0000000	0000000/0000								
26/02/2020	04101	02061329125640001	01000000	33900803	0,00	338,411.32	0,00	338,411.32	0,00	0,00	338,411.32	
2020NE00165	PF0000012 - PESSOAL TRIBUNAL DE JUSTIÇA DC		0000000	0000000/0000								
26/02/2020	04101	02061329125640001	01000000	33904601	0,00	856,412.85	0,00	856,412.85	0,00	0,00	856,412.85	
2020NE00166	PF0000012 - PESSOAL TRIBUNAL DE JUSTIÇA DC		0000000	0000000/0000								
26/02/2020	04101	02061329125660001	01000000	31900401	0,00	500,208.97	0,00	500,208.97	0,00	0,00	500,208.97	
2020NE00167	PF0000012 - PESSOAL TRIBUNAL DE JUSTIÇA DC		0000000	0000000/0000								
26/02/2020	04101	02061329125660001	01000000	31901145	0,00	16,193.43	0,00	16,193.43	0,00	0,00	16,193.43	

O original deste documento é eletrônico e foi assinado digitalmente por EDUARDO MARTINS DE SOUZA e DOMINGOS JORGE CHALUB PEREIRA. Para verificar a autenticidade acesse o site <http://portal.tj-am.gov.br> e clique no botão "Verificação de Assinatura". O código de verificação é 08Z4CX1.



## Relação de Empenhos Liquidados e Pagos

Unidade Gestora : 004101 - TRIBUNAL DE JUSTIÇA DO ESTADO DO AMAZONAS

Gestão : 00001 - ADMINISTRACAO DIRETA

Dados Acumulados até Dezembro de 2020

Número NE	Credor		N° Processo		Finalidade/Ação							
Data Emis. NE	UO	PT	Fonte	Natureza	Emp. no Mês	Emp. até Mês	Liq. no Mês	Liq. até Mês	A Liquidar	Pago no Mês	Pago até Mês	A Pagar
2020NE00170	PF0000012 - PESSOAL TRIBUNAL DE JUSTIÇA DC		0000000	0000000/0000								
26/02/2020	04101	02061329125660001	01000000	31901699	0,00	21,719.00	0,00	21,719.00	0,00	0,00	21,719.00	
2020NE00171	PF0000012 - PESSOAL TRIBUNAL DE JUSTIÇA DC		0000000	0000000/0000								
26/02/2020	04101	02061329125640001	01000000	33904601	0,00	181,403.60	0,00	181,403.60	0,00	0,00	181,403.60	
2020NE00172	PF0000012 - PESSOAL TRIBUNAL DE JUSTIÇA DC		0000000	0000000/0000								
26/02/2020	04101	02061329125640001	01000000	33900803	0,00	72,100.00	0,00	72,100.00	0,00	0,00	72,100.00	
2020NE00173	04986163000146 - FUNDAÇÃO AMAZONPREV		0000000	0000000/0000								
26/02/2020	04101	02061329125660001	01000000	31911310	0,00	363,861.00	0,00	363,861.00	0,00	0,00	363,861.00	
2020NE00174	04986163000146 - FUNDAÇÃO AMAZONPREV		0000000	0000000/0000								
26/02/2020	04101	02061329125660001	01000000	31911311	0,00	252,579.91	0,00	252,579.91	0,00	0,00	252,579.91	
2020NE00175	29979036001031 - INSTITUTO NACIONAL DE SEG		0000000	0000000/0000								
26/02/2020	04101	02061329125660001	01000000	31901302	0,00	210,038.26	0,00	210,038.26	0,00	0,00	210,038.26	
2020NE00176	PF0000012 - PESSOAL TRIBUNAL DE JUSTIÇA DC		0000000	0000000/0000								
26/02/2020	04101	02272000200010001	01000000	31909228	0,00	1,133,000.00	0,00	1,133,000.00	0,00	0,00	1,133,000.00	
2020NE00177	PF0000012 - PESSOAL TRIBUNAL DE JUSTIÇA DC		0000000	0000000/0000								
26/02/2020	04101	02272000200010001	01000000	31909229	0,00	620,414.67	0,00	620,414.67	0,00	0,00	620,414.67	
2020NE00178	PF0000012 - PESSOAL TRIBUNAL DE JUSTIÇA DC		0000000	0000000/0000								
26/02/2020	04101	02272000200010001	01000000	31909401	0,00	172,102.56	0,00	172,102.56	0,00	0,00	172,102.56	
2020NE00179	PF0000012 - PESSOAL TRIBUNAL DE JUSTIÇA DC		0000000	0000000/0000								
26/02/2020	04101	02272000200010001	01000000	33900803	0,00	270,000.00	0,00	270,000.00	0,00	0,00	270,000.00	
2020NE00180	04986163000146 - FUNDAÇÃO AMAZONPREV		0000000	0000000/0000								
27/02/2020	04101	02272000200010001	01000000	31911306	0,00	1,080,294.52	0,00	1,080,294.52	0,00	0,00	1,080,294.52	
2020NE00181	04986163000146 - FUNDAÇÃO AMAZONPREV		0000000	0000000/0000								
27/02/2020	04101	02272000200010001	01000000	31911307	0,00	8,218.87	0,00	8,218.87	0,00	0,00	8,218.87	
2020NE00182	04986163000146 - FUNDAÇÃO AMAZONPREV		0000000	0000000/0000								
27/02/2020	04101	02272000200010001	01000000	31911308	0,00	430,037.42	0,00	430,037.42	0,00	0,00	430,037.42	
2020NE00183	04986163000146 - FUNDAÇÃO AMAZONPREV		0000000	0000000/0000								
27/02/2020	04101	02272000200010001	01000000	31911309	0,00	11,094.99	0,00	11,094.99	0,00	0,00	11,094.99	
2020NE00184	29979036001031 - INSTITUTO NACIONAL DE SEG		0000000	0000000/0000								
27/02/2020	04101	02061329025600001	01000000	33909212	0,00	35,876.10	0,00	35,876.10	0,00	0,00	35,876.10	

O original deste documento é eletrônico e foi assinado digitalmente por EDUARDO MARTINS DE SOUZA e DOMINGOS JORGE CHALUB PEREIRA. Para verificar a autenticidade acesse o site <http://portal.tj-am.gov.br> ou clique no ícone de segurança do navegador. O código de verificação é 08Z4CX1.



### Relação de Empenhos Liquidados e Pagos

Unidade Gestora : 004101 - TRIBUNAL DE JUSTIÇA DO ESTADO DO AMAZONAS

Gestão : 00001 - ADMINISTRACAO DIRETA

Dados Acumulados até Dezembro de 2020

Número NE	Credor	Nº Processo	Finalidade/Ação								
Data Emis. NE	UO PT	Fonte	Natureza	Emp. no Mês	Emp. até Mês	Liq. no Mês	Liq. até Mês	A Liquidar	Pago no Mês	Pago até Mês	A Pagar
2020NE00185	PF0000012 - PESSOAL TRIBUNAL DE JUSTIÇA DC	000000.000000/0000									
27/02/2020	04101 02061329125660001 01000000	31909208		0,00	20,000.00	0,00	20,000.00	0,00	0,00	20,000.00	
2020NE00186	04986163000146 - FUNDAÇÃO AMAZONPREV	000000.000000/0000									
27/02/2020	04101 02122328725160001 01000000	33913997		0,00	144,126.44	0,00	144,126.44	0,00	0,00	144,126.44	
2020NE00187	29979036001031 - INSTITUTO NACIONAL DE SEG	004101.004086/2020									
27/02/2020	04101 02061329025600001 01000000	33904742		0,00	0.09	0,00	0.09	0,00	0,00	0.09	
2020NE00188	PF0000012 - PESSOAL TRIBUNAL DE JUSTIÇA DC	004101.004918/2020									
27/02/2020	04101 02061329025630001 01000000	31909401		0,00	407,126.14	0,00	407,126.14	0,00	0,00	407,126.14	
2020NE00189	PF0000012 - PESSOAL TRIBUNAL DE JUSTIÇA DC	004101.004918/2020									
27/02/2020	04101 02061329125660001 01000000	31909401		0,00	47,332.36	0,00	47,332.36	0,00	0,00	47,332.36	
2020NE00190	PF0000012 - PESSOAL TRIBUNAL DE JUSTIÇA DC	004101.004918/2020									
27/02/2020	04101 02061329125660001 01000000	31909401		0,00	46,759.64	0,00	46,759.64	0,00	0,00	46,759.64	
2020NE00191	04986163000146 - FUNDAÇÃO AMAZONPREV	004101.005707/2020									
05/03/2020	04101 02272000200010001 01000000	31911308		0,00	19,407.54	0,00	19,407.54	0,00	0,00	19,407.54	
2020NE00192	22432043200 - CLAUDIO ANDRADE JUNIOR	004703.002391/2020									
20/03/2020	04101 02272000200010001 01000000	33900802		0,00	26,227.76	0,00	26,227.76	0,00	0,00	26,227.76	
2020NE00193	05959999000114 - TRIBUNAL REGIONAL ELEITOR	004101.007467/2020									
13/04/2020	04101 02061329125660001 01000000	31909226		0,00	28,440.11	0,00	28,440.11	0,00	0,00	28,440.11	
2020NE00194	05959999000114 - TRIBUNAL REGIONAL ELEITOR	004101.007467/2020									
13/04/2020	04101 02061329125660001 01000000	31909601		0,00	19,439.82	0,00	19,439.82	0,00	0,00	19,439.82	
2020NE00197	05959999000114 - TRIBUNAL REGIONAL ELEITOR	004101.007377/2020									
13/04/2020	04101 02061329125660001 01000000	31909226		0,00	20,404.86	0,00	20,404.86	0,00	0,00	20,404.86	
2020NE00198	05959999000114 - TRIBUNAL REGIONAL ELEITOR	004101.007377/2020									
13/04/2020	04101 02061329125660001 01000000	31909601		0,00	11,588.34	0,00	11,588.34	0,00	0,00	11,588.34	
2020NE00199	85155560225 - DANIELE PITOMBEIRA DA SILVA	004101.004832/2020									
14/04/2020	04101 02272000200010001 01000000	33900802		0,00	5,071.21	0,00	5,071.21	0,00	0,00	5,071.21	
2020NE00202	05959999000114 - TRIBUNAL REGIONAL ELEITOR	004101.007376/2020									
14/04/2020	04101 02061329125660001 01000000	31909226		0,00	17,382.51	0,00	17,382.51	0,00	0,00	17,382.51	
2020NE00203	05959999000114 - TRIBUNAL REGIONAL ELEITOR	004101.007376/2020									
14/04/2020	04101 02061329125660001 01000000	31909601		0,00	11,588.34	0,00	11,588.34	0,00	0,00	11,588.34	

O original deste documento é eletrônico e foi assinado digitalmente por EDUARDO MARTINS DE SOUZA e DOMINGOS JORGE CHALUB PEREIRA. Para verificar a autenticidade de uma cópia de este documento acesse o site <http://portal.tj-am.jus.br> e clique no botão "Verificar Assinatura". O código de verificação é 08Z4CX1.



## Relação de Empenhos Liquidados e Pagos

Unidade Gestora : 004101 - TRIBUNAL DE JUSTIÇA DO ESTADO DO AMAZONAS

Gestão : 00001 - ADMINISTRACAO DIRETA

Dados Acumulados até Dezembro de 2020

Número NE	Credor		N° Processo		Finalidade/Ação							
Data Emis. NE	UO	PT	Fonte	Natureza	Emp. no Mês	Emp. até Mês	Liq. no Mês	Liq. até Mês	A Liquidar	Pago no Mês	Pago até Mês	A
2020NE00204	05959999000114 - TRIBUNAL REGIONAL ELEITOR		004101.007375/2020									
14/04/2020	04101	02061329125660001	01000000	31909226	0,00	17,556.36	0,00	17,556.36	0,00	0,00	17,556.36	
2020NE00205	05959999000114 - TRIBUNAL REGIONAL ELEITOR		004101.007375/2020									
14/04/2020	04101	02061329125660001	01000000	31909601	0,00	13,303.18	0,00	13,303.18	0,00	0,00	13,303.18	
2020NE00206	PF0000012 - PESSOAL TRIBUNAL DE JUSTIÇA DC		000000.000000/0000									
20/04/2020	04101	02061329025630001	01000000	31901101	0,00	10,897,590.49	0,00	10,897,590.49	0,00	0,00	10,897,590.49	
2020NE00207	PF0000012 - PESSOAL TRIBUNAL DE JUSTIÇA DC		000000.000000/0000									
20/04/2020	04101	02061329025630001	01000000	31901128	0,00	12,454.91	0,00	12,454.91	0,00	0,00	12,454.91	
2020NE00208	PF0000012 - PESSOAL TRIBUNAL DE JUSTIÇA DC		000000.000000/0000									
20/04/2020	04101	02061329025630001	01000000	31901131	0,00	1,008,648.04	0,00	1,008,648.04	0,00	0,00	1,008,648.04	
2020NE00209	PF0000012 - PESSOAL TRIBUNAL DE JUSTIÇA DC		000000.000000/0000									
20/04/2020	04101	02061329025630001	01000000	31901133	0,00	247,900.98	0,00	247,900.98	0,00	0,00	247,900.98	
2020NE00210	PF0000012 - PESSOAL TRIBUNAL DE JUSTIÇA DC		000000.000000/0000									
20/04/2020	04101	02061329025630001	01000000	31901137	0,00	309,211.48	0,00	309,211.48	0,00	0,00	309,211.48	
2020NE00211	PF0000012 - PESSOAL TRIBUNAL DE JUSTIÇA DC		000000.000000/0000									
20/04/2020	04101	02061329025630001	01000000	31901143	0,00	6,992.34	0,00	6,992.34	0,00	0,00	6,992.34	
2020NE00212	PF0000012 - PESSOAL TRIBUNAL DE JUSTIÇA DC		000000.000000/0000									
20/04/2020	04101	02061329025630001	01000000	31901145	0,00	523,153.99	0,00	523,153.99	0,00	0,00	523,153.99	
2020NE00213	PF0000012 - PESSOAL TRIBUNAL DE JUSTIÇA DC		000000.000000/0000									
20/04/2020	04101	02061329025630001	01000000	31901174	0,00	6,041,493.82	0,00	6,041,493.82	0,00	0,00	6,041,493.82	
2020NE00214	PF0000012 - PESSOAL TRIBUNAL DE JUSTIÇA DC		000000.000000/0000									
20/04/2020	04101	02061329025630001	01000000	31901199	0,00	800,583.15	0,00	800,583.15	0,00	0,00	800,583.15	
2020NE00215	PF0000012 - PESSOAL TRIBUNAL DE JUSTIÇA DC		000000.000000/0000									
20/04/2020	04101	02061329025630001	01000000	31901601	0,00	22,653.07	0,00	22,653.07	0,00	0,00	22,653.07	
2020NE00216	PF0000012 - PESSOAL TRIBUNAL DE JUSTIÇA DC		000000.000000/0000									
20/04/2020	04101	02061329025630001	01000000	31901602	0,00	128,018.60	0,00	128,018.60	0,00	0,00	128,018.60	
2020NE00217	PF0000012 - PESSOAL TRIBUNAL DE JUSTIÇA DC		000000.000000/0000									
20/04/2020	04101	02061329025630001	01000000	31901699	0,00	419,172.06	0,00	419,172.06	0,00	0,00	419,172.06	
2020NE00218	PF0000012 - PESSOAL TRIBUNAL DE JUSTIÇA DC		000000.000000/0000									
20/04/2020	04101	02061329025630001	01000000	31909201	0,00	22,025.11	0,00	22,025.11	0,00	0,00	22,025.11	

O original deste documento é eletrônico e foi assinado digitalmente por EDUARDO MARTINS DE SOUZA e DOMINGOS JORGE CHALUB PEREIRA. Para verificar a autenticidade acesse o site https://portal.tj-am.jus.br/portal/verificacao.aspx?codigo=00874CX1. O código de verificação é 00874CX1.



### Relação de Empenhos Liquidados e Pagos

Unidade Gestora : 004101 - TRIBUNAL DE JUSTIÇA DO ESTADO DO AMAZONAS

Gestão : 00001 - ADMINISTRACAO DIRETA

Dados Acumulados até Dezembro de 2020

Número NE	Credor	N° Processo	Finalidade/Ação								
Data Emis. NE	UO	PT	Fonte	Natureza	Emp. no Mês	Emp. até Mês	Liq. no Mês	Liq. até Mês	A Liquidar	Pago no Mês	Pago até Mês
2020NE00219	PF0000012 - PESSOAL TRIBUNAL DE JUSTIÇA DC		000000.000000/0000								
20/04/2020	04101	02061329025630001	01000000	31909208	0,00	48.22	0,00	48.22	0,00	0,00	48.22
2020NE00220	PF0000012 - PESSOAL TRIBUNAL DE JUSTIÇA DC		000000.000000/0000								
20/04/2020	04101	02061329025630001	01000000	31909227	0,00	742,141.86	0,00	742,141.86	0,00	0,00	742,141.86
2020NE00221	PF0000012 - PESSOAL TRIBUNAL DE JUSTIÇA DC		000000.000000/0000								
20/04/2020	04101	02061329025630001	01000000	31909401	0,00	419,268.30	0,00	419,268.30	0,00	0,00	419,268.30
2020NE00222	PF0000012 - PESSOAL TRIBUNAL DE JUSTIÇA DC		000000.000000/0000								
20/04/2020	04101	02061329025630001	01000000	31909499	0,00	9,774.76	0,00	9,774.76	0,00	0,00	9,774.76
2020NE00223	PF0000012 - PESSOAL TRIBUNAL DE JUSTIÇA DC		000000.000000/0000								
20/04/2020	04101	02061329025610001	01000000	33900803	0,00	1,345,866.67	0,00	1,345,866.67	0,00	0,00	1,345,866.67
2020NE00224	PF0000012 - PESSOAL TRIBUNAL DE JUSTIÇA DC		000000.000000/0000								
20/04/2020	04101	02061329025610001	01000000	33904601	0,00	2,391,473.36	0,00	2,391,473.36	0,00	0,00	2,391,473.36
2020NE00225	PF0000012 - PESSOAL TRIBUNAL DE JUSTIÇA DC		000000.000000/0000								
20/04/2020	04101	02061329025610001	01000000	33909309	0,00	153,430.00	0,00	153,430.00	0,00	0,00	153,430.00
2020NE00226	PF0000012 - PESSOAL TRIBUNAL DE JUSTIÇA DC		000000.000000/0000								
20/04/2020	04101	02061329025610001	01000000	33909310	0,00	249,949.72	0,00	249,949.72	0,00	0,00	249,949.72
2020NE00227	PF0000012 - PESSOAL TRIBUNAL DE JUSTIÇA DC		000000.000000/0000								
20/04/2020	04101	02061329025630001	01000000	31900401	0,00	384,760.98	0,00	384,760.98	0,00	0,00	384,760.98
2020NE00228	PF0000012 - PESSOAL TRIBUNAL DE JUSTIÇA DC		000000.000000/0000								
20/04/2020	04101	02061329025630001	01000000	31901601	0,00	3,505.03	0,00	3,505.03	0,00	0,00	3,505.03
2020NE00229	PF0000012 - PESSOAL TRIBUNAL DE JUSTIÇA DC		000000.000000/0000								
20/04/2020	04101	02061329025630001	01000000	31901699	0,00	21,536.00	0,00	21,536.00	0,00	0,00	21,536.00
2020NE00230	PF0000012 - PESSOAL TRIBUNAL DE JUSTIÇA DC		000000.000000/0000								
20/04/2020	04101	02061329025630001	01000000	31909499	0,00	979.76	0,00	979.76	0,00	0,00	979.76
2020NE00231	PF0000012 - PESSOAL TRIBUNAL DE JUSTIÇA DC		000000.000000/0000								
20/04/2020	04101	02061329025610001	01000000	33904601	0,00	204,387.70	0,00	204,387.70	0,00	0,00	204,387.70
2020NE00232	PF0000012 - PESSOAL TRIBUNAL DE JUSTIÇA DC		000000.000000/0000								
20/04/2020	04101	02061329025610001	01000000	33900803	0,00	77,000.00	0,00	77,000.00	0,00	0,00	77,000.00
2020NE00233	04986163000146 - FUNDAÇÃO AMAZONPREV		000000.000000/0000								
20/04/2020	04101	02061329025630001	01000000	31911310	0,00	1,935,180.60	0,00	1,935,180.60	0,00	0,00	1,935,180.60

O original deste documento é eletrônico e foi assinado digitalmente por EDUARDO MARTINS DE SOUZA e DOMINGOS JORGE CHALUB PEREIRA. Para verificar a autenticidade de uma cópia de qualquer documento, acesse o site <http://portal.trf4.jus.br> e clique no ícone de acesso público. O código de verificação é 00874CX1.



### Relação de Empenhos Liquidados e Pagos

Unidade Gestora : 004101 - TRIBUNAL DE JUSTIÇA DO ESTADO DO AMAZONAS  
Gestão : 00001 - ADMINISTRACAO DIRETA

Dados Acumulados até Dezembro de 2020

Número NE	Credor		N° Processo		Finalidade/Ação		Liq. no Mês	Liq. até Mês	A Liquidar	Pago no Mês	Pago até Mês	A
Data Emis. NE	UO	PT	Fonte	Natureza	Emp. no Mês	Emp. até Mês						
2020NE00236	04986163000146 - FUNDAÇÃO AMAZONPREV		000000.000000/0000									
20/04/2020	04101 02061329025630001	01000000	31911311		0,00	1,045,686.79	0,00	1,045,686.79	0,00	0,00	1,045,686.79	
2020NE00237	29979036001031 - INSTITUTO NACIONAL DE SEG		000000.000000/0000									
20/04/2020	04101 02061329025630001	01000000	31901302		0,00	190,314.22	0,00	190,314.22	0,00	0,00	190,314.22	
2020NE00238	PF0000012 - PESSOAL TRIBUNAL DE JUSTIÇA DC		000000.000000/0000									
20/04/2020	04101 02061329125660001	01000000	31901101		0,00	3,182,173.15	0,00	3,182,173.15	0,00	0,00	3,182,173.15	
2020NE00239	PF0000012 - PESSOAL TRIBUNAL DE JUSTIÇA DC		000000.000000/0000									
20/04/2020	04101 02061329125660001	01000000	31901128		0,00	1,672.00	0,00	1,672.00	0,00	0,00	1,672.00	
2020NE00240	PF0000012 - PESSOAL TRIBUNAL DE JUSTIÇA DC		000000.000000/0000									
20/04/2020	04101 02061329125660001	01000000	31901131		0,00	169,013.04	0,00	169,013.04	0,00	0,00	169,013.04	
2020NE00241	PF0000012 - PESSOAL TRIBUNAL DE JUSTIÇA DC		000000.000000/0000									
20/04/2020	04101 02061329125660001	01000000	31901133		0,00	29,491.58	0,00	29,491.58	0,00	0,00	29,491.58	
2020NE00242	PF0000012 - PESSOAL TRIBUNAL DE JUSTIÇA DC		000000.000000/0000									
20/04/2020	04101 02061329125660001	01000000	31901137		0,00	45,002.78	0,00	45,002.78	0,00	0,00	45,002.78	
2020NE00243	PF0000012 - PESSOAL TRIBUNAL DE JUSTIÇA DC		000000.000000/0000									
20/04/2020	04101 02061329125660001	01000000	31901145		0,00	170,821.07	0,00	170,821.07	0,00	0,00	170,821.07	
2020NE00244	PF0000012 - PESSOAL TRIBUNAL DE JUSTIÇA DC		000000.000000/0000									
20/04/2020	04101 02061329125660001	01000000	31901174		0,00	922,017.72	0,00	922,017.72	0,00	0,00	922,017.72	
2020NE00245	PF0000012 - PESSOAL TRIBUNAL DE JUSTIÇA DC		000000.000000/0000									
20/04/2020	04101 02061329125660001	01000000	31901199		0,00	239,178.77	0,00	239,178.77	0,00	0,00	239,178.77	
2020NE00246	PF0000012 - PESSOAL TRIBUNAL DE JUSTIÇA DC		000000.000000/0000									
20/04/2020	04101 02061329125660001	01000000	31901299		0,00	350,166.66	0,00	350,166.66	0,00	0,00	350,166.66	
2020NE00247	PF0000012 - PESSOAL TRIBUNAL DE JUSTIÇA DC		000000.000000/0000									
20/04/2020	04101 02061329125660001	01000000	31901601		0,00	20,603.36	0,00	20,603.36	0,00	0,00	20,603.36	
2020NE00248	PF0000012 - PESSOAL TRIBUNAL DE JUSTIÇA DC		000000.000000/0000									
20/04/2020	04101 02061329125660001	01000000	31901699		0,00	188,961.91	0,00	188,961.91	0,00	0,00	188,961.91	
2020NE00249	PF0000012 - PESSOAL TRIBUNAL DE JUSTIÇA DC		000000.000000/0000									
20/04/2020	04101 02061329125660001	01000000	31909227		0,00	240,000.00	0,00	240,000.00	0,00	0,00	240,000.00	
2020NE00250	PF0000012 - PESSOAL TRIBUNAL DE JUSTIÇA DC		000000.000000/0000									
20/04/2020	04101 02061329125660001	01000000	31909401		0,00	103,137.64	0,00	103,137.64	0,00	0,00	103,137.64	

O original deste documento é eletrônico e foi assinado digitalmente por EDUARDO MARTINS DE SOUZA e DOMINGOS JORGE CHALUB PEREIRA. Para verificar a autenticidade acesse o site <http://portal.tj-am.gov.br> ou o código de acesso 02061329125660001-01000000-31901131. O código de acesso é 08874C.X1.



### Relação de Empenhos Liquidados e Pagos

Unidade Gestora : 004101 - TRIBUNAL DE JUSTIÇA DO ESTADO DO AMAZONAS

Gestão : 00001 - ADMINISTRACAO DIRETA

Dados Acumulados até Dezembro de 2020

Número NE	Credor		N° Processo		Finalidade/Ação		Liq. no Mês	Liq. até Mês	A Liquidar	Pago no Mês	Pago até Mês	A Pagar
Data Emis. NE	UO	PT	Fonte	Natureza	Emp. no Mês	Emp. até Mês						
2020NE00251	PF0000012 - PESSOAL TRIBUNAL DE JUSTIÇA DC		0000000	0000000/0000								
20/04/2020	04101	02061329125660001	01000000	31909499	0,00	849.94	0,00	849.94	0,00	0,00	849.94	
2020NE00252	PF0000012 - PESSOAL TRIBUNAL DE JUSTIÇA DC		0000000	0000000/0000								
20/04/2020	04101	02061329125640001	01000000	33900803	0,00	321,600.00	0,00	321,600.00	0,00	0,00	321,600.00	
2020NE00253	PF0000012 - PESSOAL TRIBUNAL DE JUSTIÇA DC		0000000	0000000/0000								
20/04/2020	04101	02061329125640001	01000000	33904601	0,00	970,428.77	0,00	970,428.77	0,00	0,00	970,428.77	
2020NE00254	PF0000012 - PESSOAL TRIBUNAL DE JUSTIÇA DC		0000000	0000000/0000								
20/04/2020	04101	02061329125640001	01000000	33909309	0,00	13,000.00	0,00	13,000.00	0,00	0,00	13,000.00	
2020NE00255	PF0000012 - PESSOAL TRIBUNAL DE JUSTIÇA DC		0000000	0000000/0000								
20/04/2020	04101	02061329125660001	01000000	31900401	0,00	38,614.33	0,00	38,614.33	0,00	0,00	38,614.33	
2020NE00256	PF0000012 - PESSOAL TRIBUNAL DE JUSTIÇA DC		0000000	0000000/0000								
20/04/2020	04101	02061329125660001	01000000	31901699	0,00	10,108.00	0,00	10,108.00	0,00	0,00	10,108.00	
2020NE00257	PF0000012 - PESSOAL TRIBUNAL DE JUSTIÇA DC		0000000	0000000/0000								
20/04/2020	04101	02061329125640001	01000000	33904601	0,00	27,871.05	0,00	27,871.05	0,00	0,00	27,871.05	
2020NE00258	PF0000012 - PESSOAL TRIBUNAL DE JUSTIÇA DC		0000000	0000000/0000								
20/04/2020	04101	02061329125640001	01000000	33900803	0,00	10,500.00	0,00	10,500.00	0,00	0,00	10,500.00	
2020NE00259	04986163000146 - FUNDAÇÃO AMAZONPREV		0000000	0000000/0000								
20/04/2020	04101	02061329125660001	01000000	31911310	0,00	409,098.00	0,00	409,098.00	0,00	0,00	409,098.00	
2020NE00260	04986163000146 - FUNDAÇÃO AMAZONPREV		0000000	0000000/0000								
20/04/2020	04101	02061329125660001	01000000	31911311	0,00	109,367.63	0,00	109,367.63	0,00	0,00	109,367.63	
2020NE00261	29979036001031 - INSTITUTO NACIONAL DE SEG		0000000	0000000/0000								
20/04/2020	04101	02061329125660001	01000000	31901302	0,00	283,369.28	0,00	283,369.28	0,00	0,00	283,369.28	
2020NE00262	07637990000112 - MANAUSPREV FUNDO UNICO		0000000	0000000/0000								
20/04/2020	04101	02061329125660001	01000000	31901306	0,00	1,167.04	0,00	1,167.04	0,00	0,00	1,167.04	
2020NE00263	PF0000012 - PESSOAL TRIBUNAL DE JUSTIÇA DC		0000000	0000000/0000								
20/04/2020	04101	02061329125660001	01000000	31901101	0,00	4,453,147.69	0,00	4,453,147.69	0,00	0,00	4,453,147.69	
2020NE00264	PF0000012 - PESSOAL TRIBUNAL DE JUSTIÇA DC		0000000	0000000/0000								
20/04/2020	04101	02061329125660001	01000000	31901128	0,00	15,592.72	0,00	15,592.72	0,00	0,00	15,592.72	
2020NE00265	PF0000012 - PESSOAL TRIBUNAL DE JUSTIÇA DC		0000000	0000000/0000								
20/04/2020	04101	02061329125660001	01000000	31901131	0,00	28,114.77	0,00	28,114.77	0,00	0,00	28,114.77	

O original deste documento é eletrônico e foi assinado digitalmente por EDUARDO MARTINS DE SOUZA e DOMINGOS JORGE CHALUB PEREIRA. Para verificar a autenticidade de uma cópia de este documento acesse o site https://portal.tj-am.jus.br/portal/verificacao.aspx?codigo=0874CX1. O código de verificação é 0874CX1.



### Relação de Empenhos Liquidados e Pagos

Unidade Gestora : 004101 - TRIBUNAL DE JUSTIÇA DO ESTADO DO AMAZONAS

Gestão : 00001 - ADMINISTRACAO DIRETA

Dados Acumulados até Dezembro de 2020

Número NE	Credor		N° Processo		Finalidade/Ação	Liq. no Mês	Liq. até Mês	A Liquidar	Pago no Mês	Pago até Mês
Data Emis. NE	UO	PT	Fonte	Natureza	Emp. no Mês	Emp. até Mês				
2020NE00266	PF0000012 - PESSOAL TRIBUNAL DE JUSTIÇA DC		0000000	0000000/0000						
20/04/2020	04101	02061329125660001	010000000	31901133	0,00	79,738.39	0,00	79,738.39	0,00	79,738.39
2020NE00267	PF0000012 - PESSOAL TRIBUNAL DE JUSTIÇA DC		0000000	0000000/0000						
20/04/2020	04101	02061329125660001	010000000	31901137	0,00	84,421.62	0,00	84,421.62	0,00	84,421.62
2020NE00268	PF0000012 - PESSOAL TRIBUNAL DE JUSTIÇA DC		0000000	0000000/0000						
20/04/2020	04101	02061329125660001	010000000	31901145	0,00	88,901.40	0,00	88,901.40	0,00	88,901.40
2020NE00269	PF0000012 - PESSOAL TRIBUNAL DE JUSTIÇA DC		0000000	0000000/0000						
20/04/2020	04101	02061329125660001	010000000	31901199	0,00	310,885.17	0,00	310,885.17	0,00	310,885.17
2020NE00270	PF0000012 - PESSOAL TRIBUNAL DE JUSTIÇA DC		0000000	0000000/0000						
20/04/2020	04101	02061329125660001	010000000	31901601	0,00	64,562.37	0,00	64,562.37	0,00	64,562.37
2020NE00271	PF0000012 - PESSOAL TRIBUNAL DE JUSTIÇA DC		0000000	0000000/0000						
20/04/2020	04101	02061329125660001	010000000	31901699	0,00	439,530.92	0,00	439,530.92	0,00	439,530.92
2020NE00272	PF0000012 - PESSOAL TRIBUNAL DE JUSTIÇA DC		0000000	0000000/0000						
20/04/2020	04101	02061329125660001	010000000	31909208	0,00	422.26	0,00	422.26	0,00	422.26
2020NE00273	PF0000012 - PESSOAL TRIBUNAL DE JUSTIÇA DC		0000000	0000000/0000						
20/04/2020	04101	02061329125660001	010000000	31909401	0,00	67,150.15	0,00	67,150.15	0,00	67,150.15
2020NE00274	PF0000012 - PESSOAL TRIBUNAL DE JUSTIÇA DC		0000000	0000000/0000						
20/04/2020	04101	02061329125660001	010000000	31909499	0,00	646.69	0,00	646.69	0,00	646.69
2020NE00275	PF0000012 - PESSOAL TRIBUNAL DE JUSTIÇA DC		0000000	0000000/0000						
20/04/2020	04101	02061329125640001	010000000	33900803	0,00	343,736.45	0,00	343,736.45	0,00	343,736.45
2020NE00276	PF0000012 - PESSOAL TRIBUNAL DE JUSTIÇA DC		0000000	0000000/0000						
20/04/2020	04101	02061329125640001	010000000	33904601	0,00	918,458.95	0,00	918,458.95	0,00	918,458.95
2020NE00277	PF0000012 - PESSOAL TRIBUNAL DE JUSTIÇA DC		0000000	0000000/0000						
20/04/2020	04101	02061329125660001	010000000	31900401	0,00	535,490.54	0,00	535,490.54	0,00	535,490.54
2020NE00278	PF0000012 - PESSOAL TRIBUNAL DE JUSTIÇA DC		0000000	0000000/0000						
20/04/2020	04101	02061329125660001	010000000	31901699	0,00	29,104.75	0,00	29,104.75	0,00	29,104.75
2020NE00279	PF0000012 - PESSOAL TRIBUNAL DE JUSTIÇA DC		0000000	0000000/0000						
20/04/2020	04101	02061329125640001	010000000	33904601	0,00	191,381.21	0,00	191,381.21	0,00	191,381.21
2020NE00280	PF0000012 - PESSOAL TRIBUNAL DE JUSTIÇA DC		0000000	0000000/0000						
20/04/2020	04101	02061329125640001	010000000	33900803	0,00	72,100.00	0,00	72,100.00	0,00	72,100.00

O original deste documento é eletrônico e foi assinado digitalmente por EDUARDO MARTINS DE SOUZA e DOMINGOS JORGE CHALUB PEREIRA. Para verificar a autenticidade acesse o site <http://portal.tj-am.gov.br> ou clique no ícone de segurança no navegador. O código de verificação é 08744CX1.



### Relação de Empenhos Liquidados e Pagos

Unidade Gestora : 004101 - TRIBUNAL DE JUSTIÇA DO ESTADO DO AMAZONAS

Gestão : 00001 - ADMINISTRACAO DIRETA

Dados Acumulados até Dezembro de 2020

Número NE	Credor	Nº Processo	Finalidade/Ação								
Data Emis. NE	UO PT	Fonte	Natureza	Emp. no Mês	Emp. até Mês	Liq. no Mês	Liq. até Mês	A Liquidar	Pago no Mês	Pago até Mês	A Pagar
2020NE00281	04986163000146 - FUNDAÇÃO AMAZONPREV	000000.000000/0000									
20/04/2020	04101 02061329125660001 01000000 31911310	0,00	379,993.62	0,00	379,993.62	0,00	379,993.62	0,00	0,00	379,993.62	
2020NE00282	04986163000146 - FUNDAÇÃO AMAZONPREV	000000.000000/0000									
20/04/2020	04101 02061329125660001 01000000 31911311	0,00	266,908.15	0,00	266,908.15	0,00	266,908.15	0,00	0,00	266,908.15	
2020NE00283	29979036001031 - INSTITUTO NACIONAL DE SEG	000000.000000/0000									
20/04/2020	04101 02061329125660001 01000000 31901302	0,00	230,122.74	0,00	230,122.74	0,00	230,122.74	0,00	0,00	230,122.74	
2020NE00284	PF0000012 - PESSOAL TRIBUNAL DE JUSTIÇA DC	000000.000000/0000									
21/04/2020	04101 02272000200010001 01000000 31909228	0,00	1,133,000.00	0,00	1,133,000.00	0,00	1,133,000.00	0,00	0,00	1,133,000.00	
2020NE00285	PF0000012 - PESSOAL TRIBUNAL DE JUSTIÇA DC	000000.000000/0000									
21/04/2020	04101 02272000200010001 01000000 31909229	0,00	620,102.17	0,00	620,102.17	0,00	620,102.17	0,00	0,00	620,102.17	
2020NE00286	PF0000012 - PESSOAL TRIBUNAL DE JUSTIÇA DC	000000.000000/0000									
21/04/2020	04101 02272000200010001 01000000 31909294	0,00	20,000.00	0,00	20,000.00	0,00	20,000.00	0,00	0,00	20,000.00	
2020NE00287	PF0000012 - PESSOAL TRIBUNAL DE JUSTIÇA DC	000000.000000/0000									
21/04/2020	04101 02272000200010001 01000000 31909401	0,00	142,082.85	0,00	142,082.85	0,00	142,082.85	0,00	0,00	142,082.85	
2020NE00288	PF0000012 - PESSOAL TRIBUNAL DE JUSTIÇA DC	000000.000000/0000									
21/04/2020	04101 02272000200010001 01000000 33900803	0,00	270,000.00	0,00	270,000.00	0,00	270,000.00	0,00	0,00	270,000.00	
2020NE00289	04986163000146 - FUNDAÇÃO AMAZONPREV	000000.000000/0000									
21/04/2020	04101 02272000200010001 01000000 31911306	0,00	1,126,849.76	0,00	1,126,849.76	0,00	1,126,849.76	0,00	0,00	1,126,849.76	
2020NE00290	04986163000146 - FUNDAÇÃO AMAZONPREV	000000.000000/0000									
21/04/2020	04101 02272000200010001 01000000 31911307	0,00	8,532.55	0,00	8,532.55	0,00	8,532.55	0,00	0,00	8,532.55	
2020NE00291	04986163000146 - FUNDAÇÃO AMAZONPREV	000000.000000/0000									
21/04/2020	04101 02272000200010001 01000000 31911308	0,00	430,581.34	0,00	430,581.34	0,00	430,581.34	0,00	0,00	430,581.34	
2020NE00292	04986163000146 - FUNDAÇÃO AMAZONPREV	000000.000000/0000									
21/04/2020	04101 02272000200010001 01000000 31911309	0,00	13,046.18	0,00	13,046.18	0,00	13,046.18	0,00	0,00	13,046.18	
2020NE00293	29979036001031 - INSTITUTO NACIONAL DE SEG	000000.000000/0000									
21/04/2020	04101 02061329025600001 01000000 33909212	0,00	35,965.95	0,00	35,965.95	0,00	35,965.95	0,00	0,00	35,965.95	
2020NE00294	PF0000012 - PESSOAL TRIBUNAL DE JUSTIÇA DC	000000.000000/0000									
21/04/2020	04101 02061329125660001 01000000 31909208	0,00	20,000.00	0,00	20,000.00	0,00	20,000.00	0,00	0,00	20,000.00	
2020NE00295	04986163000146 - FUNDAÇÃO AMAZONPREV	000000.000000/0000									
21/04/2020	04101 02122328725160001 01000000 33913997	0,00	148,984.35	0,00	148,984.35	0,00	148,984.35	0,00	0,00	148,984.35	

O original deste documento é eletrônico e foi assinado digitalmente por EDUARDO MARTINS DE SOUZA e DOMINGOS JORGE CHALUB PARRERA. Para verificar a autenticidade acesse o site <http://portal.tj-am.gov.br> e clique no botão "Assinaturas".



## Relação de Empenhos Liquidados e Pagos

Unidade Gestora : 004101 - TRIBUNAL DE JUSTIÇA DO ESTADO DO AMAZONAS

Gestão : 00001 - ADMINISTRACAO DIRETA

Dados Acumulados até Dezembro de 2020

Número NE	Credor		N° Processo		Finalidade/Ação							
Data Emis. NE	UO	PT	Fonte	Natureza	Emp. no Mês	Emp. até Mês	Liq. no Mês	Liq. até Mês	A Liquidar	Pago no Mês	Pago até Mês	A Pagar
2020NE00296 24/04/2020	PF0000012		PESSOAL TRIBUNAL DE JUSTIÇA DC	004101.003548/2020	0,00	58,943.92	0,00	58,943.92	0,00	0,00	58,943.92	
2020NE00297 27/04/2020	04986163000146		FUNDAÇÃO AMAZONPREV	004101.007180/2020	0,00	19,407.54	0,00	19,407.54	0,00	0,00	19,407.54	
2020NE00298 27/04/2020	04986163000146		FUNDAÇÃO AMAZONPREV	004101.007180/2020	0,00	19,829.42	0,00	19,829.42	0,00	0,00	19,829.42	
2020NE00299 27/04/2020	PF0000012		PESSOAL TRIBUNAL DE JUSTIÇA DC	000000.000000/0000	0,00	10,908,290.89	0,00	10,908,290.89	0,00	0,00	10,908,290.89	
2020NE00300 27/04/2020	PF0000012		PESSOAL TRIBUNAL DE JUSTIÇA DC	000000.000000/0000	0,00	12,454.91	0,00	12,454.91	0,00	0,00	12,454.91	
2020NE00301 27/04/2020	PF0000012		PESSOAL TRIBUNAL DE JUSTIÇA DC	000000.000000/0000	0,00	1,047,438.49	0,00	1,047,438.49	0,00	0,00	1,047,438.49	
2020NE00302 27/04/2020	PF0000012		PESSOAL TRIBUNAL DE JUSTIÇA DC	000000.000000/0000	0,00	249,137.70	0,00	249,137.70	0,00	0,00	249,137.70	
2020NE00303 27/04/2020	PF0000012		PESSOAL TRIBUNAL DE JUSTIÇA DC	000000.000000/0000	0,00	308,724.01	0,00	308,724.01	0,00	0,00	308,724.01	
2020NE00304 27/04/2020	PF0000012		PESSOAL TRIBUNAL DE JUSTIÇA DC	000000.000000/0000	0,00	296,747.29	0,00	296,747.29	0,00	0,00	296,747.29	
2020NE00305 27/04/2020	PF0000012		PESSOAL TRIBUNAL DE JUSTIÇA DC	000000.000000/0000	0,00	6,004,537.35	0,00	6,004,537.35	0,00	0,00	6,004,537.35	
2020NE00306 27/04/2020	PF0000012		PESSOAL TRIBUNAL DE JUSTIÇA DC	000000.000000/0000	0,00	889,710.01	0,00	889,710.01	0,00	0,00	889,710.01	
2020NE00307 27/04/2020	PF0000012		PESSOAL TRIBUNAL DE JUSTIÇA DC	000000.000000/0000	0,00	22,653.07	0,00	22,653.07	0,00	0,00	22,653.07	
2020NE00308 27/04/2020	PF0000012		PESSOAL TRIBUNAL DE JUSTIÇA DC	000000.000000/0000	0,00	55,467.10	0,00	55,467.10	0,00	0,00	55,467.10	
2020NE00309 27/04/2020	PF0000012		PESSOAL TRIBUNAL DE JUSTIÇA DC	000000.000000/0000	0,00	374,112.16	0,00	374,112.16	0,00	0,00	374,112.16	
2020NE00310 27/04/2020	PF0000012		PESSOAL TRIBUNAL DE JUSTIÇA DC	000000.000000/0000	0,00	252.00	0,00	252.00	0,00	0,00	252.00	

O original deste documento é eletrônico e foi assinado digitalmente por EDUARDO MARTINS DE SOUZA e DOMINGOS JORGE CHALUB PEREIRA. Para verificar a autenticidade acesse o site <http://portal.trf4.jus.br> ou clique no ícone de segurança que se encontra no canto inferior direito do documento. O código de verificação é 08Z4CX1.



### Relação de Empenhos Liquidados e Pagos

Unidade Gestora : 004101 - TRIBUNAL DE JUSTIÇA DO ESTADO DO AMAZONAS

Gestão : 00001 - ADMINISTRACAO DIRETA

Dados Acumulados até Dezembro de 2020

Número NE	Credor		N° Processo		Finalidade/Ação		Liq. no Mês	Liq. até Mês	A Liquidar	Pago no Mês	Pago até Mês
Data Emis. NE	UO	PT	Fonte	Natureza	Emp. no Mês	Emp. até Mês					
2020NE00311	PF0000012 - PESSOAL TRIBUNAL DE JUSTIÇA DC		000000.000000/0000								
27/04/2020	04101	02061329025630001	010000000	31909201	0,00	7,938.15	0,00	7,938.15	0,00	0,00	7,938.15
2020NE00312	PF0000012 - PESSOAL TRIBUNAL DE JUSTIÇA DC		000000.000000/0000								
27/04/2020	04101	02061329025630001	010000000	31909227	0,00	715,087.08	0,00	715,087.08	0,00	0,00	715,087.08
2020NE00313	PF0000012 - PESSOAL TRIBUNAL DE JUSTIÇA DC		000000.000000/0000								
27/04/2020	04101	02061329025630001	010000000	31909401	0,00	578,501.00	0,00	578,501.00	0,00	0,00	578,501.00
2020NE00314	PF0000012 - PESSOAL TRIBUNAL DE JUSTIÇA DC		000000.000000/0000								
27/04/2020	04101	02061329025630001	010000000	31909499	0,00	3,959.35	0,00	3,959.35	0,00	0,00	3,959.35
2020NE00315	PF0000012 - PESSOAL TRIBUNAL DE JUSTIÇA DC		000000.000000/0000								
27/04/2020	04101	02061329025610001	010000000	33900803	0,00	1,343,893.33	0,00	1,343,893.33	0,00	0,00	1,343,893.33
2020NE00316	PF0000012 - PESSOAL TRIBUNAL DE JUSTIÇA DC		000000.000000/0000								
27/04/2020	04101	02061329025610001	010000000	33904601	0,00	2,392,395.35	0,00	2,392,395.35	0,00	0,00	2,392,395.35
2020NE00317	PF0000012 - PESSOAL TRIBUNAL DE JUSTIÇA DC		000000.000000/0000								
27/04/2020	04101	02061329025610001	010000000	33909309	0,00	152,600.00	0,00	152,600.00	0,00	0,00	152,600.00
2020NE00318	PF0000012 - PESSOAL TRIBUNAL DE JUSTIÇA DC		000000.000000/0000								
27/04/2020	04101	02061329025610001	010000000	33909310	0,00	117,773.36	0,00	117,773.36	0,00	0,00	117,773.36
2020NE00319	PF0000012 - PESSOAL TRIBUNAL DE JUSTIÇA DC		000000.000000/0000								
27/04/2020	04101	02061329025630001	010000000	31900401	0,00	386,574.58	0,00	386,574.58	0,00	0,00	386,574.58
2020NE00320	PF0000012 - PESSOAL TRIBUNAL DE JUSTIÇA DC		000000.000000/0000								
27/04/2020	04101	02061329025630001	010000000	31901601	0,00	11,466.31	0,00	11,466.31	0,00	0,00	11,466.31
2020NE00321	PF0000012 - PESSOAL TRIBUNAL DE JUSTIÇA DC		000000.000000/0000								
27/04/2020	04101	02061329025630001	010000000	31901699	0,00	26,232.50	0,00	26,232.50	0,00	0,00	26,232.50
2020NE00322	PF0000012 - PESSOAL TRIBUNAL DE JUSTIÇA DC		000000.000000/0000								
27/04/2020	04101	02061329025610001	010000000	33904601	0,00	204,387.70	0,00	204,387.70	0,00	0,00	204,387.70
2020NE00323	PF0000012 - PESSOAL TRIBUNAL DE JUSTIÇA DC		000000.000000/0000								
27/04/2020	04101	02061329025610001	010000000	33900803	0,00	77,000.00	0,00	77,000.00	0,00	0,00	77,000.00
2020NE00324	04986163000146 - FUNDAÇÃO AMAZONPREV		000000.000000/0000								
27/04/2020	04101	02061329025630001	010000000	31911310	0,00	2,463,968.64	0,00	2,463,968.64	0,00	0,00	2,463,968.64
2020NE00325	04986163000146 - FUNDAÇÃO AMAZONPREV		000000.000000/0000								
27/04/2020	04101	02061329025630001	010000000	31911311	0,00	1,329,768.90	0,00	1,329,768.90	0,00	0,00	1,329,768.90

O original deste documento é eletrônico e foi assinado digitalmente por EDUARDO MARTINS DE SOUZA e DOMINGOS JORGE CHALUB PEREIRA. Para verificar a autenticidade acesse o site <http://portal.tj-am.gov.br> ou o endereço eletrônico do Tribunal de Justiça do Estado do Amazonas: <http://www.tj-am.gov.br> e o código de verificação: 0874CX1.



### Relação de Empenhos Liquidados e Pagos

Unidade Gestora : 004101 - TRIBUNAL DE JUSTIÇA DO ESTADO DO AMAZONAS

Gestão : 00001 - ADMINISTRACAO DIRETA

Dados Acumulados até Dezembro de 2020

Número NE	Credor		N° Processo		Finalidade/Ação		Liq. no Mês	Liq. até Mês	A Liquidar	Pago no Mês	Pago até Mês
Data Emis. NE	UO	PT	Fonte	Natureza	Emp. no Mês	Emp. até Mês					
2020NE00326	29979036001031 - INSTITUTO NACIONAL DE SEG		000000.000000/0000								
27/04/2020	04101	02061329025630001	010000000	31901302	0,00	192,644.00	0,00	192,644.00	0,00	0,00	192,644.00
2020NE00327	PF0000012 - PESSOAL TRIBUNAL DE JUSTIÇA DC		000000.000000/0000								
27/04/2020	04101	02061329125660001	010000000	31901101	0,00	3,152,497.20	0,00	3,152,497.20	0,00	0,00	3,152,497.20
2020NE00328	PF0000012 - PESSOAL TRIBUNAL DE JUSTIÇA DC		000000.000000/0000								
27/04/2020	04101	02061329125660001	010000000	31901128	0,00	1,672.00	0,00	1,672.00	0,00	0,00	1,672.00
2020NE00337	PF0000012 - PESSOAL TRIBUNAL DE JUSTIÇA DC		000000.000000/0000								
27/04/2020	04101	02061329125660001	010000000	31901131	0,00	169,013.04	0,00	169,013.04	0,00	0,00	169,013.04
2020NE00338	PF0000012 - PESSOAL TRIBUNAL DE JUSTIÇA DC		000000.000000/0000								
27/04/2020	04101	02061329125660001	010000000	31901133	0,00	29,491.58	0,00	29,491.58	0,00	0,00	29,491.58
2020NE00339	PF0000012 - PESSOAL TRIBUNAL DE JUSTIÇA DC		000000.000000/0000								
27/04/2020	04101	02061329125660001	010000000	31901137	0,00	45,407.75	0,00	45,407.75	0,00	0,00	45,407.75
2020NE00340	PF0000012 - PESSOAL TRIBUNAL DE JUSTIÇA DC		000000.000000/0000								
27/04/2020	04101	02061329125660001	010000000	31901145	0,00	121,437.73	0,00	121,437.73	0,00	0,00	121,437.73
2020NE00341	PF0000012 - PESSOAL TRIBUNAL DE JUSTIÇA DC		000000.000000/0000								
27/04/2020	04101	02061329125660001	010000000	31901174	0,00	922,017.72	0,00	922,017.72	0,00	0,00	922,017.72
2020NE00342	PF0000012 - PESSOAL TRIBUNAL DE JUSTIÇA DC		000000.000000/0000								
27/04/2020	04101	02061329125660001	010000000	31901199	0,00	276,267.57	0,00	276,267.57	0,00	0,00	276,267.57
2020NE00343	PF0000012 - PESSOAL TRIBUNAL DE JUSTIÇA DC		000000.000000/0000								
27/04/2020	04101	02061329125660001	010000000	31901299	0,00	348,900.00	0,00	348,900.00	0,00	0,00	348,900.00
2020NE00344	PF0000012 - PESSOAL TRIBUNAL DE JUSTIÇA DC		000000.000000/0000								
27/04/2020	04101	02061329125660001	010000000	31901601	0,00	20,603.36	0,00	20,603.36	0,00	0,00	20,603.36
2020NE00345	PF0000012 - PESSOAL TRIBUNAL DE JUSTIÇA DC		000000.000000/0000								
27/04/2020	04101	02061329125660001	010000000	31901699	0,00	166,631.25	0,00	166,631.25	0,00	0,00	166,631.25
2020NE00346	PF0000012 - PESSOAL TRIBUNAL DE JUSTIÇA DC		000000.000000/0000								
27/04/2020	04101	02061329125660001	010000000	31909227	0,00	240,000.00	0,00	240,000.00	0,00	0,00	240,000.00
2020NE00347	PF0000012 - PESSOAL TRIBUNAL DE JUSTIÇA DC		000000.000000/0000								
27/04/2020	04101	02061329125660001	010000000	31909401	0,00	129,593.23	0,00	129,593.23	0,00	0,00	129,593.23
2020NE00348	PF0000012 - PESSOAL TRIBUNAL DE JUSTIÇA DC		000000.000000/0000								
27/04/2020	04101	02061329125660001	010000000	31909499	0,00	1,259.46	0,00	1,259.46	0,00	0,00	1,259.46

O original deste documento é eletrônico e foi assinado digitalmente por EDUARDO MARTINS DE SOUZA e DOMINGOS JORGE CHALUB PEREIRA. Para verificar a autenticidade de cada página, acesse o site <http://portal.tj-am.gov.br> e o código de verificação contido em cada página. O código de verificação é o código 08Z4CX1.



### Relação de Empenhos Liquidados e Pagos

Unidade Gestora : 004101 - TRIBUNAL DE JUSTIÇA DO ESTADO DO AMAZONAS

Gestão : 00001 - ADMINISTRACAO DIRETA

Dados Acumulados até Dezembro de 2020

Número NE	Credor	Nº Processo	Finalidade/Ação								
Data Emis. NE	UO	PT	Fonte	Natureza	Emp. no Mês	Emp. até Mês	Liq. no Mês	Liq. até Mês	A Liquidar	Pago no Mês	Pago até Mês
2020NE00349	PF0000012 - PESSOAL TRIBUNAL DE JUSTIÇA DC			000000.000000/0000							
27/04/2020	04101	02061329125640001	01000000	33900803	0,00	320,200.00	0,00	320,200.00	0,00	0,00	320,200.00
2020NE00350	PF0000012 - PESSOAL TRIBUNAL DE JUSTIÇA DC			000000.000000/0000							
27/04/2020	04101	02061329125640001	01000000	33904601	0,00	965,535.85	0,00	965,535.85	0,00	0,00	965,535.85
2020NE00351	PF0000012 - PESSOAL TRIBUNAL DE JUSTIÇA DC			000000.000000/0000							
27/04/2020	04101	02061329125640001	01000000	33909309	0,00	13,000.00	0,00	13,000.00	0,00	0,00	13,000.00
2020NE00352	PF0000012 - PESSOAL TRIBUNAL DE JUSTIÇA DC			000000.000000/0000							
27/04/2020	04101	02061329125660001	01000000	31900401	0,00	41,957.15	0,00	41,957.15	0,00	0,00	41,957.15
2020NE00353	PF0000012 - PESSOAL TRIBUNAL DE JUSTIÇA DC			000000.000000/0000							
27/04/2020	04101	02061329125660001	01000000	31901699	0,00	11,146.50	0,00	11,146.50	0,00	0,00	11,146.50
2020NE00354	PF0000012 - PESSOAL TRIBUNAL DE JUSTIÇA DC			000000.000000/0000							
27/04/2020	04101	02061329125640001	01000000	33904601	0,00	27,871.05	0,00	27,871.05	0,00	0,00	27,871.05
2020NE00355	PF0000012 - PESSOAL TRIBUNAL DE JUSTIÇA DC			000000.000000/0000							
27/04/2020	04101	02061329125640001	01000000	33900803	0,00	10,500.00	0,00	10,500.00	0,00	0,00	10,500.00
2020NE00356	04986163000146 - FUNDAÇÃO AMAZONPREV			000000.000000/0000							
27/04/2020	04101	02061329125660001	01000000	31911310	0,00	517,460.24	0,00	517,460.24	0,00	0,00	517,460.24
2020NE00357	04986163000146 - FUNDAÇÃO AMAZONPREV			000000.000000/0000							
27/04/2020	04101	02061329125660001	01000000	31911311	0,00	139,428.97	0,00	139,428.97	0,00	0,00	139,428.97
2020NE00358	29979036001031 - INSTITUTO NACIONAL DE SEG			000000.000000/0000							
27/04/2020	04101	02061329125660001	01000000	31901302	0,00	277,089.86	0,00	277,089.86	0,00	0,00	277,089.86
2020NE00359	07637990000112 - MANAUSPREV FUNDO UNICO			000000.000000/0000							
27/04/2020	04101	02061329125660001	01000000	31901306	0,00	1,167.04	0,00	1,167.04	0,00	0,00	1,167.04
2020NE00360	PF0000012 - PESSOAL TRIBUNAL DE JUSTIÇA DC			000000.000000/0000							
27/04/2020	04101	02061329125660001	01000000	31901101	0,00	4,449,022.68	0,00	4,449,022.68	0,00	0,00	4,449,022.68
2020NE00361	PF0000012 - PESSOAL TRIBUNAL DE JUSTIÇA DC			000000.000000/0000							
27/04/2020	04101	02061329125660001	01000000	31901128	0,00	15,592.72	0,00	15,592.72	0,00	0,00	15,592.72
2020NE00362	PF0000012 - PESSOAL TRIBUNAL DE JUSTIÇA DC			000000.000000/0000							
27/04/2020	04101	02061329125660001	01000000	31901131	0,00	28,114.77	0,00	28,114.77	0,00	0,00	28,114.77
2020NE00363	PF0000012 - PESSOAL TRIBUNAL DE JUSTIÇA DC			000000.000000/0000							
27/04/2020	04101	02061329125660001	01000000	31901133	0,00	79,738.39	0,00	79,738.39	0,00	0,00	79,738.39

O original deste documento é eletrônico e foi assinado digitalmente por EDUARDO MARTINS DE SOUZA e DOMINGOS JORGE CHALUB PEREIRA. Para verificar a autenticidade acesse o site <http://portal.tj-am.gov.br> ou o endereço eletrônico [portal@tj-am.gov.br](mailto:portal@tj-am.gov.br) e o código de verificação 0874CX1.



### Relação de Empenhos Liquidados e Pagos

Unidade Gestora : 004101 - TRIBUNAL DE JUSTIÇA DO ESTADO DO AMAZONAS

Gestão : 00001 - ADMINISTRACAO DIRETA

Dados Acumulados até Dezembro de 2020

Número NE	Credor		N° Processo		Finalidade/Ação							
Data Emis. NE	UO	PT	Fonte	Natureza	Emp. no Mês	Emp. até Mês	Liq. no Mês	Liq. até Mês	A Liquidar	Pago no Mês	Pago até Mês	A Liquidar
2020NE00364	PF0000012 - PESSOAL TRIBUNAL DE JUSTIÇA DC		000000.000000/0000									
27/04/2020	04101	02061329125660001	01000000	31901137	0,00	84,421.62	0,00	84,421.62	0,00	0,00	84,421.62	
2020NE00365	PF0000012 - PESSOAL TRIBUNAL DE JUSTIÇA DC		000000.000000/0000									
27/04/2020	04101	02061329125660001	01000000	31901145	0,00	107,795.26	0,00	107,795.26	0,00	0,00	107,795.26	
2020NE00366	PF0000012 - PESSOAL TRIBUNAL DE JUSTIÇA DC		000000.000000/0000									
27/04/2020	04101	02061329125660001	01000000	31901199	0,00	322,427.69	0,00	322,427.69	0,00	0,00	322,427.69	
2020NE00367	PF0000012 - PESSOAL TRIBUNAL DE JUSTIÇA DC		000000.000000/0000									
27/04/2020	04101	02061329125660001	01000000	31901601	0,00	64,562.37	0,00	64,562.37	0,00	0,00	64,562.37	
2020NE00368	PF0000012 - PESSOAL TRIBUNAL DE JUSTIÇA DC		000000.000000/0000									
27/04/2020	04101	02061329125660001	01000000	31901699	0,00	438,947.61	0,00	438,947.61	0,00	0,00	438,947.61	
2020NE00369	PF0000012 - PESSOAL TRIBUNAL DE JUSTIÇA DC		000000.000000/0000									
27/04/2020	04101	02061329125660001	01000000	31901699	0,00	280.00	0,00	280.00	0,00	0,00	280.00	
2020NE00370	PF0000012 - PESSOAL TRIBUNAL DE JUSTIÇA DC		000000.000000/0000									
27/04/2020	04101	02061329125660001	01000000	31909401	0,00	249,794.21	0,00	249,794.21	0,00	0,00	249,794.21	
2020NE00371	PF0000012 - PESSOAL TRIBUNAL DE JUSTIÇA DC		000000.000000/0000									
27/04/2020	04101	02061329125660001	01000000	31909499	0,00	889.51	0,00	889.51	0,00	0,00	889.51	
2020NE00372	PF0000012 - PESSOAL TRIBUNAL DE JUSTIÇA DC		000000.000000/0000									
27/04/2020	04101	02061329125640001	01000000	33900803	0,00	340,900.00	0,00	340,900.00	0,00	0,00	340,900.00	
2020NE00373	PF0000012 - PESSOAL TRIBUNAL DE JUSTIÇA DC		000000.000000/0000									
27/04/2020	04101	02061329125640001	01000000	33904601	0,00	910,454.30	0,00	910,454.30	0,00	0,00	910,454.30	
2020NE00374	PF0000012 - PESSOAL TRIBUNAL DE JUSTIÇA DC		000000.000000/0000									
27/04/2020	04101	02061329125660001	01000000	31900401	0,00	533,629.33	0,00	533,629.33	0,00	0,00	533,629.33	
2020NE00375	PF0000012 - PESSOAL TRIBUNAL DE JUSTIÇA DC		000000.000000/0000									
27/04/2020	04101	02061329125660001	01000000	31901601	0,00	3,064.16	0,00	3,064.16	0,00	0,00	3,064.16	
2020NE00376	PF0000012 - PESSOAL TRIBUNAL DE JUSTIÇA DC		000000.000000/0000									
27/04/2020	04101	02061329125660001	01000000	31901699	0,00	19,816.00	0,00	19,816.00	0,00	0,00	19,816.00	
2020NE00377	PF0000012 - PESSOAL TRIBUNAL DE JUSTIÇA DC		000000.000000/0000									
27/04/2020	04101	02061329125660001	01000000	31909499	0,00	166.49	0,00	166.49	0,00	0,00	166.49	
2020NE00378	PF0000012 - PESSOAL TRIBUNAL DE JUSTIÇA DC		000000.000000/0000									
27/04/2020	04101	02061329125640001	01000000	33904601	0,00	191,381.21	0,00	191,381.21	0,00	0,00	191,381.21	

O original deste documento é eletrônico e foi assinado digitalmente por EDUARDO MARTINS DE SOUZA e DOMINGOS JORGE CHALUB PEREIRA. Para verificar a autenticidade acesse o site <http://portal.tj-am.gov.br> ou o endereço eletrônico do Tribunal de Justiça do Estado do Amazonas: [portal@tj-am.gov.br](mailto:portal@tj-am.gov.br) e o código de verificação: 0874CX1.



## Relação de Empenhos Liquidados e Pagos

Unidade Gestora : 004101 - TRIBUNAL DE JUSTIÇA DO ESTADO DO AMAZONAS

Gestão : 00001 - ADMINISTRACAO DIRETA

Dados Acumulados até Dezembro de 2020

O original deste documento é eletrônico e foi assinado digitalmente por EDUARDO MARTINS DE SOUZA e DOMINGOS JORGE CHALUB PEREIRA. Para verificar a autenticidade acesse o site http://portal.tj-am.gov.br e o código de controle de segurança: 0874C.X1.

Número NE	Credor	Nº Processo	Finalidade/Ação									
Data Emis. NE	UO	PT	Fonte	Natureza	Emp. no Mês	Emp. até Mês	Liq. no Mês	Liq. até Mês	A Liquidar	Pago no Mês	Pago até Mês	A Liquidar
2020NE00379	PF0000012 - PESSOAL TRIBUNAL DE JUSTIÇA DO		000000	000000/0000								
27/04/2020	04101	02061329125640001	01000000	33900803	0,00	72,100.00	0,00	72,100.00	0,00	0,00	72,100.00	
2020NE00380	04986163000146 - FUNDAÇÃO AMAZONPREV		000000	000000/0000								
27/04/2020	04101	02061329125660001	01000000	31911310	0,00	483,893.60	0,00	483,893.60	0,00	0,00	483,893.60	
2020NE00381	04986163000146 - FUNDAÇÃO AMAZONPREV		000000	000000/0000								
27/04/2020	04101	02061329125660001	01000000	31911311	0,00	340,229.20	0,00	340,229.20	0,00	0,00	340,229.20	
2020NE00382	29979036001031 - INSTITUTO NACIONAL DE SEG		000000	000000/0000								
27/04/2020	04101	02061329125660001	01000000	31901302	0,00	227,078.77	0,00	227,078.77	0,00	0,00	227,078.77	
2020NE00383	PF0000012 - PESSOAL TRIBUNAL DE JUSTIÇA DO		000000	000000/0000								
28/04/2020	04101	02272000200010001	01000000	31909228	0,00	1,121,917.97	0,00	1,121,917.97	0,00	0,00	1,121,917.97	
2020NE00384	PF0000012 - PESSOAL TRIBUNAL DE JUSTIÇA DO		000000	000000/0000								
28/04/2020	04101	02272000200010001	01000000	31909229	0,00	620,727.17	0,00	620,727.17	0,00	0,00	620,727.17	
2020NE00385	PF0000012 - PESSOAL TRIBUNAL DE JUSTIÇA DO		000000	000000/0000								
28/04/2020	04101	02272000200010001	01000000	31909294	0,00	20,000.00	0,00	20,000.00	0,00	0,00	20,000.00	
2020NE00386	PF0000012 - PESSOAL TRIBUNAL DE JUSTIÇA DO		000000	000000/0000								
28/04/2020	04101	02272000200010001	01000000	31909401	0,00	124,549.71	0,00	124,549.71	0,00	0,00	124,549.71	
2020NE00387	PF0000012 - PESSOAL TRIBUNAL DE JUSTIÇA DO		000000	000000/0000								
28/04/2020	04101	02272000200010001	01000000	33900803	0,00	270,000.00	0,00	270,000.00	0,00	0,00	270,000.00	
2020NE00388	04986163000146 - FUNDAÇÃO AMAZONPREV		000000	000000/0000								
28/04/2020	04101	02272000200010001	01000000	31911306	0,00	1,416,593.88	0,00	1,416,593.88	0,00	0,00	1,416,593.88	
2020NE00389	04986163000146 - FUNDAÇÃO AMAZONPREV		000000	000000/0000								
28/04/2020	04101	02272000200010001	01000000	31911307	0,00	9,188.90	0,00	9,188.90	0,00	0,00	9,188.90	
2020NE00390	04986163000146 - FUNDAÇÃO AMAZONPREV		000000	000000/0000								
28/04/2020	04101	02272000200010001	01000000	31911308	0,00	607,546.06	0,00	607,546.06	0,00	0,00	607,546.06	
2020NE00391	04986163000146 - FUNDAÇÃO AMAZONPREV		000000	000000/0000								
28/04/2020	04101	02272000200010001	01000000	31911309	0,00	15,174.87	0,00	15,174.87	0,00	0,00	15,174.87	
2020NE00392	29979036001031 - INSTITUTO NACIONAL DE SEG		000000	000000/0000								
28/04/2020	04101	02061329025600001	01000000	33909212	0,00	36,071.28	0,00	36,071.28	0,00	0,00	36,071.28	
2020NE00393	PF0000012 - PESSOAL TRIBUNAL DE JUSTIÇA DO		000000	000000/0000								
28/04/2020	04101	02061329125660001	01000000	31909208	0,00	20,000.00	0,00	20,000.00	0,00	0,00	20,000.00	



### Relação de Empenhos Liquidados e Pagos

Unidade Gestora : 004101 - TRIBUNAL DE JUSTIÇA DO ESTADO DO AMAZONAS

Gestão : 00001 - ADMINISTRACAO DIRETA

Dados Acumulados até Dezembro de 2020

Número NE	Credor	Nº Processo	Finalidade/Ação									
Data Emis. NE	UO	PT	Fonte	Natureza	Emp. no Mês	Emp. até Mês	Liq. no Mês	Liq. até Mês	A Liquidar	Pago no Mês	Pago até Mês	A Liquidar
2020NE00394	04986163000146 - FUNDAÇÃO AMAZONPREV			000000.000000/0000								
28/04/2020	04101	02122328725160001	01000000	33913997	0,00	149,146.19	0,00	149,146.19	0,00	0,00	149,146.19	0,00
2020NE00395	47457996249 - SILVIA VALERIA DE CARVALHO CA			004703.008257/2020								
04/05/2020	04101	02272000200010001	01000000	33900802	0,00	35,462.22	0,00	35,462.22	0,00	0,00	35,462.22	0,00
2020NE00396	04312369000190 - AMAZONAS GOVERNO DO ES			004101.002881/2020								
14/05/2020	04101	02061329125660001	01000000	31919601	0,00	18,141.26	0,00	18,141.26	0,00	0,00	18,141.26	0,00
2020NE00397	04312369000190 - AMAZONAS GOVERNO DO ES			004101.006002/2020								
14/05/2020	04101	02061329125660001	01000000	31919601	0,00	18,141.26	0,00	18,141.26	0,00	0,00	18,141.26	0,00
2020NE00398	91149100206 - IGOR FELIPE ARAUJO DA SILVA			004703.008691/2020								
18/05/2020	04101	02061329125640001	01000000	33900801	0,00	8,268.37	0,00	8,268.37	0,00	0,00	8,268.37	0,00
2020NE00399	71206981253 - JANICE BERNARDINO DE CARVAL			004101.008734/2020								
20/05/2020	04101	02061329125640001	01000000	33900802	0,00	12,713.33	0,00	12,713.33	0,00	0,00	12,713.33	0,00
2020NE00400	12836850272 - JACOB ALEXANDRE ALVES BANDI			004101.008936/2020								
20/05/2020	04101	02061329125640001	01000000	33900802	0,00	9,532.72	0,00	9,532.72	0,00	0,00	9,532.72	0,00
2020NE00401	07751770244 - MARLISE DA COSTA RODRIGUÊS			004101.008803/2020								
21/05/2020	04101	02061329125640001	01000000	33900802	0,00	2,975.01	0,00	2,975.01	0,00	0,00	2,975.01	0,00
2020NE00402	PF0000012 - PESSOAL TRIBUNAL DE JUSTIÇA DC			000000.000000/0000								
28/05/2020	04101	02061329025630001	01000000	31901101	0,00	10,900,109.27	0,00	10,900,109.27	0,00	0,00	10,900,109.27	0,00
2020NE00403	PF0000012 - PESSOAL TRIBUNAL DE JUSTIÇA DC			000000.000000/0000								
28/05/2020	04101	02061329025630001	01000000	31901128	0,00	12,454.91	0,00	12,454.91	0,00	0,00	12,454.91	0,00
2020NE00404	PF0000012 - PESSOAL TRIBUNAL DE JUSTIÇA DC			000000.000000/0000								
28/05/2020	04101	02061329025630001	01000000	31901131	0,00	1,039,650.83	0,00	1,039,650.83	0,00	0,00	1,039,650.83	0,00
2020NE00405	PF0000012 - PESSOAL TRIBUNAL DE JUSTIÇA DC			000000.000000/0000								
28/05/2020	04101	02061329025630001	01000000	31901133	0,00	250,547.73	0,00	250,547.73	0,00	0,00	250,547.73	0,00
2020NE00406	PF0000012 - PESSOAL TRIBUNAL DE JUSTIÇA DC			000000.000000/0000								
28/05/2020	04101	02061329025630001	01000000	31901137	0,00	304,802.26	0,00	304,802.26	0,00	0,00	304,802.26	0,00
2020NE00407	PF0000012 - PESSOAL TRIBUNAL DE JUSTIÇA DC			000000.000000/0000								
28/05/2020	04101	02061329025630001	01000000	31901145	0,00	319,455.60	0,00	319,455.60	0,00	0,00	319,455.60	0,00
2020NE00408	PF0000012 - PESSOAL TRIBUNAL DE JUSTIÇA DC			000000.000000/0000								
28/05/2020	04101	02061329025630001	01000000	31901174	0,00	6,009,039.87	0,00	6,009,039.87	0,00	0,00	6,009,039.87	0,00

O original deste documento é eletrônico e foi assinado digitalmente por EDUARDO MARTINS DE SOUZA e DOMINGOS JORGE CHALUB PEREIRA. Para verificar a autenticidade de cada página acesse o site <http://portal.tj-am.jus.br> e clique no botão "Verificar Assinatura". O código de verificação é 08Z4CX1.



### Relação de Empenhos Liquidados e Pagos

Unidade Gestora : 004101 - TRIBUNAL DE JUSTIÇA DO ESTADO DO AMAZONAS

Gestão : 00001 - ADMINISTRACAO DIRETA

Dados Acumulados até Dezembro de 2020

Número NE	Credor		N° Processo		Finalidade/Ação		Liq. no Mês	Liq. até Mês	A Liquidar	Pago no Mês	Pago até Mês
Data Emis. NE	UO	PT	Fonte	Natureza	Emp. no Mês	Emp. até Mês					
2020NE00409	PF0000012 - PESSOAL TRIBUNAL DE JUSTIÇA DC		0000000	0000000/0000							
28/05/2020	04101	02061329025630001	010000000	31901199	0,00	808,344.39	0,00	808,344.39	0,00	0,00	808,344.39
2020NE00410	PF0000012 - PESSOAL TRIBUNAL DE JUSTIÇA DC		0000000	0000000/0000							
28/05/2020	04101	02061329025630001	010000000	31901601	0,00	22,653.07	0,00	22,653.07	0,00	0,00	22,653.07
2020NE00411	PF0000012 - PESSOAL TRIBUNAL DE JUSTIÇA DC		0000000	0000000/0000							
28/05/2020	04101	02061329025630001	010000000	31901602	0,00	2,835.65	0,00	2,835.65	0,00	0,00	2,835.65
2020NE00412	PF0000012 - PESSOAL TRIBUNAL DE JUSTIÇA DC		0000000	0000000/0000							
28/05/2020	04101	02061329025630001	010000000	31901699	0,00	403,256.61	0,00	403,256.61	0,00	0,00	403,256.61
2020NE00413	PF0000012 - PESSOAL TRIBUNAL DE JUSTIÇA DC		0000000	0000000/0000							
28/05/2020	04101	02061329025630001	010000000	31909227	0,00	682,000.21	0,00	682,000.21	0,00	0,00	682,000.21
2020NE00414	PF0000012 - PESSOAL TRIBUNAL DE JUSTIÇA DC		0000000	0000000/0000							
28/05/2020	04101	02061329025630001	010000000	31909401	0,00	258,407.97	0,00	258,407.97	0,00	0,00	258,407.97
2020NE00415	PF0000012 - PESSOAL TRIBUNAL DE JUSTIÇA DC		0000000	0000000/0000							
28/05/2020	04101	02061329025630001	010000000	31909499	0,00	521,429.52	0,00	521,429.52	0,00	0,00	521,429.52
2020NE00416	PF0000012 - PESSOAL TRIBUNAL DE JUSTIÇA DC		0000000	0000000/0000							
28/05/2020	04101	02061329025610001	010000000	33900803	0,00	1,342,633.33	0,00	1,342,633.33	0,00	0,00	1,342,633.33
2020NE00417	PF0000012 - PESSOAL TRIBUNAL DE JUSTIÇA DC		0000000	0000000/0000							
28/05/2020	04101	02061329025610001	010000000	33904601	0,00	2,442,274.43	0,00	2,442,274.43	0,00	0,00	2,442,274.43
2020NE00418	PF0000012 - PESSOAL TRIBUNAL DE JUSTIÇA DC		0000000	0000000/0000							
28/05/2020	04101	02061329025610001	010000000	33909309	0,00	163,780.00	0,00	163,780.00	0,00	0,00	163,780.00
2020NE00419	PF0000012 - PESSOAL TRIBUNAL DE JUSTIÇA DC		0000000	0000000/0000							
28/05/2020	04101	02061329025630001	010000000	31900401	0,00	384,346.03	0,00	384,346.03	0,00	0,00	384,346.03
2020NE00420	PF0000012 - PESSOAL TRIBUNAL DE JUSTIÇA DC		0000000	0000000/0000							
28/05/2020	04101	02061329025630001	010000000	31901601	0,00	3,657.10	0,00	3,657.10	0,00	0,00	3,657.10
2020NE00421	PF0000012 - PESSOAL TRIBUNAL DE JUSTIÇA DC		0000000	0000000/0000							
28/05/2020	04101	02061329025630001	010000000	31901699	0,00	25,389.25	0,00	25,389.25	0,00	0,00	25,389.25
2020NE00422	PF0000012 - PESSOAL TRIBUNAL DE JUSTIÇA DC		0000000	0000000/0000							
28/05/2020	04101	02061329025630001	010000000	31909499	0,00	523.09	0,00	523.09	0,00	0,00	523.09
2020NE00423	PF0000012 - PESSOAL TRIBUNAL DE JUSTIÇA DC		0000000	0000000/0000							
28/05/2020	04101	02061329025610001	010000000	33904601	0,00	204,387.70	0,00	204,387.70	0,00	0,00	204,387.70

O original deste documento é eletrônico e foi assinado digitalmente por EDUARDO MARTINS DE SOUZA e DOMINGOS JORGE CHALUB PEREIRA. Para verificar a autenticidade do documento acesse o site https://portal.tj-am.gov.br/portal/verificacao/assinatura-eletronica. O código de verificação é 0874CX1.



### Relação de Empenhos Liquidados e Pagos

Unidade Gestora : 004101 - TRIBUNAL DE JUSTIÇA DO ESTADO DO AMAZONAS

Gestão : 00001 - ADMINISTRACAO DIRETA

Dados Acumulados até Dezembro de 2020

Número NE	Credor		N° Processo		Finalidade/Ação	Liq. no Mês	Liq. até Mês	A Liquidar	Pago no Mês	Pago até Mês
Data Emis. NE	UO	PT	Fonte	Natureza	Emp. no Mês	Emp. até Mês				
2020NE00424	PF0000012 - PESSOAL TRIBUNAL DE JUSTIÇA DC		0000000	0000000/0000						
28/05/2020	04101	02061329025610001	010000000	33900803	0,00	77,000.00	0,00	77,000.00	0,00	77,000.00
2020NE00425	04986163000146 - FUNDAÇÃO AMAZONPREV		0000000	0000000/0000						
28/05/2020	04101	02061329025630001	010000000	31911310	0,00	1,926,938.88	0,00	1,926,938.88	0,00	1,926,938.88
2020NE00427	29979036001031 - INSTITUTO NACIONAL DE SEG		0000000	0000000/0000						
28/05/2020	04101	02061329025630001	010000000	31901302	0,00	194,128.31	0,00	194,128.31	0,00	194,128.31
2020NE00428	PF0000012 - PESSOAL TRIBUNAL DE JUSTIÇA DC		0000000	0000000/0000						
28/05/2020	04101	02061329125660001	010000000	31901101	0,00	3,149,607.53	0,00	3,149,607.53	0,00	3,149,607.53
2020NE00429	PF0000012 - PESSOAL TRIBUNAL DE JUSTIÇA DC		0000000	0000000/0000						
28/05/2020	04101	02061329125660001	010000000	31901128	0,00	1,672.00	0,00	1,672.00	0,00	1,672.00
2020NE00430	PF0000012 - PESSOAL TRIBUNAL DE JUSTIÇA DC		0000000	0000000/0000						
28/05/2020	04101	02061329125660001	010000000	31901131	0,00	169,013.04	0,00	169,013.04	0,00	169,013.04
2020NE00431	PF0000012 - PESSOAL TRIBUNAL DE JUSTIÇA DC		0000000	0000000/0000						
28/05/2020	04101	02061329125660001	010000000	31901133	0,00	29,491.58	0,00	29,491.58	0,00	29,491.58
2020NE00432	PF0000012 - PESSOAL TRIBUNAL DE JUSTIÇA DC		0000000	0000000/0000						
28/05/2020	04101	02061329125660001	010000000	31901137	0,00	45,407.75	0,00	45,407.75	0,00	45,407.75
2020NE00433	PF0000012 - PESSOAL TRIBUNAL DE JUSTIÇA DC		0000000	0000000/0000						
28/05/2020	04101	02061329125660001	010000000	31901145	0,00	106,107.06	0,00	106,107.06	0,00	106,107.06
2020NE00434	PF0000012 - PESSOAL TRIBUNAL DE JUSTIÇA DC		0000000	0000000/0000						
28/05/2020	04101	02061329125660001	010000000	31901174	0,00	922,017.72	0,00	922,017.72	0,00	922,017.72
2020NE00435	PF0000012 - PESSOAL TRIBUNAL DE JUSTIÇA DC		0000000	0000000/0000						
28/05/2020	04101	02061329125660001	010000000	31901199	0,00	242,743.51	0,00	242,743.51	0,00	242,743.51
2020NE00436	PF0000012 - PESSOAL TRIBUNAL DE JUSTIÇA DC		0000000	0000000/0000						
28/05/2020	04101	02061329125660001	010000000	31901299	0,00	347,950.00	0,00	347,950.00	0,00	347,950.00
2020NE00437	PF0000012 - PESSOAL TRIBUNAL DE JUSTIÇA DC		0000000	0000000/0000						
28/05/2020	04101	02061329125660001	010000000	31901601	0,00	20,603.36	0,00	20,603.36	0,00	20,603.36
2020NE00438	PF0000012 - PESSOAL TRIBUNAL DE JUSTIÇA DC		0000000	0000000/0000						
28/05/2020	04101	02061329125660001	010000000	31901699	0,00	213,898.26	0,00	213,898.26	0,00	213,898.26
2020NE00439	PF0000012 - PESSOAL TRIBUNAL DE JUSTIÇA DC		0000000	0000000/0000						
28/05/2020	04101	02061329125660001	010000000	31909227	0,00	240,000.00	0,00	240,000.00	0,00	240,000.00

O original deste documento é eletrônico e foi assinado digitalmente por EDUARDO MARTINS DE SOUZA e DOMINGOS JORGE CHALUB PARRERA. Para verificar a autenticidade acesse o site <http://portal.tj-am.gov.br> e clique no botão "Verificar Assinatura". O código de verificação é 08Z4CX1.



### Relação de Empenhos Liquidados e Pagos

Unidade Gestora : 004101 - TRIBUNAL DE JUSTIÇA DO ESTADO DO AMAZONAS

Gestão : 00001 - ADMINISTRACAO DIRETA

Dados Acumulados até Dezembro de 2020

Número NE	Credor		Nº Processo		Finalidade/Ação	Liq. no Mês	Liq. até Mês	A Liquidar	Pago no Mês	Pago até Mês	A Pagar
Data Emis. NE	UO	PT	Fonte	Natureza	Emp. no Mês	Emp. até Mês					
2020NE00440	PF0000012 - PESSOAL TRIBUNAL DE JUSTIÇA DC		0000000	0000000/0000							
28/05/2020	04101	02061329125660001	01000000	31909401	0,00	23,641.48	0,00	23,641.48	0,00	0,00	23,641.48
2020NE00441	PF0000012 - PESSOAL TRIBUNAL DE JUSTIÇA DC		0000000	0000000/0000							
28/05/2020	04101	02061329125660001	01000000	31909499	0,00	80,794.72	0,00	80,794.72	0,00	0,00	80,794.72
2020NE00442	PF0000012 - PESSOAL TRIBUNAL DE JUSTIÇA DC		0000000	0000000/0000							
28/05/2020	04101	02061329125640001	01000000	33900803	0,00	320,200.00	0,00	320,200.00	0,00	0,00	320,200.00
2020NE00443	PF0000012 - PESSOAL TRIBUNAL DE JUSTIÇA DC		0000000	0000000/0000							
28/05/2020	04101	02061329125640001	01000000	33904601	0,00	972,162.68	0,00	972,162.68	0,00	0,00	972,162.68
2020NE00444	PF0000012 - PESSOAL TRIBUNAL DE JUSTIÇA DC		0000000	0000000/0000							
28/05/2020	04101	02061329125640001	01000000	33909309	0,00	13,000.00	0,00	13,000.00	0,00	0,00	13,000.00
2020NE00445	PF0000012 - PESSOAL TRIBUNAL DE JUSTIÇA DC		0000000	0000000/0000							
28/05/2020	04101	02061329125660001	01000000	31900401	0,00	53,503.84	0,00	53,503.84	0,00	0,00	53,503.84
2020NE00446	PF0000012 - PESSOAL TRIBUNAL DE JUSTIÇA DC		0000000	0000000/0000							
28/05/2020	04101	02061329125660001	01000000	31901699	0,00	9,288.75	0,00	9,288.75	0,00	0,00	9,288.75
2020NE00447	PF0000012 - PESSOAL TRIBUNAL DE JUSTIÇA DC		0000000	0000000/0000							
28/05/2020	04101	02061329125640001	01000000	33904601	0,00	27,871.05	0,00	27,871.05	0,00	0,00	27,871.05
2020NE00448	PF0000012 - PESSOAL TRIBUNAL DE JUSTIÇA DC		0000000	0000000/0000							
28/05/2020	04101	02061329125640001	01000000	33900803	0,00	10,500.00	0,00	10,500.00	0,00	0,00	10,500.00
2020NE00449	04986163000146 - FUNDAÇÃO AMAZONPREV		0000000	0000000/0000							
28/05/2020	04101	02061329125660001	01000000	31911310	0,00	407,135.68	0,00	407,135.68	0,00	0,00	407,135.68
2020NE00450	04986163000146 - FUNDAÇÃO AMAZONPREV		0000000	0000000/0000							
28/05/2020	04101	02061329125660001	01000000	31911311	0,00	109,689.97	0,00	109,689.97	0,00	0,00	109,689.97
2020NE00451	29979036001031 - INSTITUTO NACIONAL DE SEG		0000000	0000000/0000							
28/05/2020	04101	02061329125660001	01000000	31901302	0,00	280,160.15	0,00	280,160.15	0,00	0,00	280,160.15
2020NE00452	07637990000112 - MANAUSPREV FUNDO UNICO		0000000	0000000/0000							
28/05/2020	04101	02061329125660001	01000000	31901306	0,00	1,167.04	0,00	1,167.04	0,00	0,00	1,167.04
2020NE00453	PF0000012 - PESSOAL TRIBUNAL DE JUSTIÇA DC		0000000	0000000/0000							
28/05/2020	04101	02061329125660001	01000000	31901101	0,00	4,435,307.77	0,00	4,435,307.77	0,00	0,00	4,435,307.77
2020NE00454	PF0000012 - PESSOAL TRIBUNAL DE JUSTIÇA DC		0000000	0000000/0000							
28/05/2020	04101	02061329125660001	01000000	31901128	0,00	15,592.72	0,00	15,592.72	0,00	0,00	15,592.72

O original deste documento é eletrônico e foi assinado digitalmente por EDUARDO MARTINS DE SOUZA e DOMINGOS JORGE CHALUB PEREIRA. Para verificar a autenticidade acesse o site <http://portal.tj-am.gov.br> ou o aplicativo <https://www.tj-am.gov.br> e o código de verificação 08Z4CX1.



### Relação de Empenhos Liquidados e Pagos

Unidade Gestora : 004101 - TRIBUNAL DE JUSTIÇA DO ESTADO DO AMAZONAS  
Gestão : 00001 - ADMINISTRACAO DIRETA

Dados Acumulados até Dezembro de 2020

Número NE	Credor		N° Processo		Finalidade/Ação							
Data Emis. NE	UO	PT	Fonte	Natureza	Emp. no Mês	Emp. até Mês	Liq. no Mês	Liq. até Mês	A Liquidar	Pago no Mês	Pago até Mês	A Liquidar
2020NE00455	PF0000012 - PESSOAL TRIBUNAL DE JUSTIÇA DC		000000.000000/0000									
28/05/2020	04101	02061329125660001	01000000	31901131	0,00	28,114.77	0,00	28,114.77	0,00	0,00	28,114.77	
2020NE00456	PF0000012 - PESSOAL TRIBUNAL DE JUSTIÇA DC		000000.000000/0000									
28/05/2020	04101	02061329125660001	01000000	31901133	0,00	79,738.39	0,00	79,738.39	0,00	0,00	79,738.39	
2020NE00457	PF0000012 - PESSOAL TRIBUNAL DE JUSTIÇA DC		000000.000000/0000									
28/05/2020	04101	02061329125660001	01000000	31901137	0,00	81,882.02	0,00	81,882.02	0,00	0,00	81,882.02	
2020NE00458	04986163000146 - FUNDAÇÃO AMAZONPREV		004101.009495/2020									
29/05/2020	04101	02272000200010001	01000000	31911308	0,00	24,700.56	0,00	24,700.56	0,00	0,00	24,700.56	
2020NE00459	PF0000012 - PESSOAL TRIBUNAL DE JUSTIÇA DC		000000.000000/0000									
29/05/2020	04101	02061329125660001	01000000	31901145	0,00	57,534.43	0,00	57,534.43	0,00	0,00	57,534.43	
2020NE00460	PF0000012 - PESSOAL TRIBUNAL DE JUSTIÇA DC		000000.000000/0000									
29/05/2020	04101	02061329125660001	01000000	31901199	0,00	294,193.53	0,00	294,193.53	0,00	0,00	294,193.53	
2020NE00461	PF0000012 - PESSOAL TRIBUNAL DE JUSTIÇA DC		000000.000000/0000									
29/05/2020	04101	02061329125660001	01000000	31901601	0,00	61,644.12	0,00	61,644.12	0,00	0,00	61,644.12	
2020NE00462	PF0000012 - PESSOAL TRIBUNAL DE JUSTIÇA DC		000000.000000/0000									
29/05/2020	04101	02061329125660001	01000000	31901699	0,00	443,628.29	0,00	443,628.29	0,00	0,00	443,628.29	
2020NE00463	PF0000012 - PESSOAL TRIBUNAL DE JUSTIÇA DC		000000.000000/0000									
29/05/2020	04101	02061329125660001	01000000	31901699	0,00	5,400.00	0,00	5,400.00	0,00	0,00	5,400.00	
2020NE00464	PF0000012 - PESSOAL TRIBUNAL DE JUSTIÇA DC		000000.000000/0000									
29/05/2020	04101	02061329125660001	01000000	31909401	0,00	10,102.06	0,00	10,102.06	0,00	0,00	10,102.06	
2020NE00465	PF0000012 - PESSOAL TRIBUNAL DE JUSTIÇA DC		000000.000000/0000									
29/05/2020	04101	02061329125660001	01000000	31909499	0,00	116,580.33	0,00	116,580.33	0,00	0,00	116,580.33	
2020NE00466	PF0000012 - PESSOAL TRIBUNAL DE JUSTIÇA DC		000000.000000/0000									
29/05/2020	04101	02061329125640001	01000000	33900803	0,00	338,800.00	0,00	338,800.00	0,00	0,00	338,800.00	
2020NE00467	PF0000012 - PESSOAL TRIBUNAL DE JUSTIÇA DC		000000.000000/0000									
29/05/2020	04101	02061329125640001	01000000	33904601	0,00	906,552.35	0,00	906,552.35	0,00	0,00	906,552.35	
2020NE00468	PF0000012 - PESSOAL TRIBUNAL DE JUSTIÇA DC		000000.000000/0000									
29/05/2020	04101	02061329125640001	01000000	33909309	0,00	2,233.33	0,00	2,233.33	0,00	0,00	2,233.33	
2020NE00469	PF0000012 - PESSOAL TRIBUNAL DE JUSTIÇA DC		000000.000000/0000									
29/05/2020	04101	02061329125660001	01000000	31900401	0,00	535,101.66	0,00	535,101.66	0,00	0,00	535,101.66	

O original deste documento é eletrônico e foi assinado digitalmente por EDUARDO MARTINS DE SOUZA e DOMINGOS JORGE CHALUB PEREIRA. Para verificar a autenticidade de uma cópia de qualquer documento, acesse o site <http://portal.tj-am.gov.br> e o código de verificação: 0874CX1.



## Relação de Empenhos Liquidados e Pagos

Unidade Gestora : 004101 - TRIBUNAL DE JUSTIÇA DO ESTADO DO AMAZONAS

Gestão : 00001 - ADMINISTRACAO DIRETA

Dados Acumulados até Dezembro de 2020

Número NE	Credor		N° Processo		Finalidade/Ação							
Data Emis. NE	UO	PT	Fonte	Natureza	Emp. no Mês	Emp. até Mês	Liq. no Mês	Liq. até Mês	A Liquidar	Pago no Mês	Pago até Mês	A Pagar
2020NE00470	PF0000012 - PESSOAL TRIBUNAL DE JUSTIÇA DC		0000000	0000000/0000								
29/05/2020	04101	02061329125660001	01000000	31901601	0,00	3,064.16	0,00	3,064.16	0,00	0,00	3,064.16	
2020NE00471	PF0000012 - PESSOAL TRIBUNAL DE JUSTIÇA DC		0000000	0000000/0000								
29/05/2020	04101	02061329125660001	01000000	31901699	0,00	23,531.50	0,00	23,531.50	0,00	0,00	23,531.50	
2020NE00472	PF0000012 - PESSOAL TRIBUNAL DE JUSTIÇA DC		0000000	0000000/0000								
29/05/2020	04101	02061329125640001	01000000	33904601	0,00	191,381.21	0,00	191,381.21	0,00	0,00	191,381.21	
2020NE00473	PF0000012 - PESSOAL TRIBUNAL DE JUSTIÇA DC		0000000	0000000/0000								
29/05/2020	04101	02061329125640001	01000000	33900803	0,00	72,100.00	0,00	72,100.00	0,00	0,00	72,100.00	
2020NE00474	04986163000146 - FUNDAÇÃO AMAZONPREV		0000000	0000000/0000								
29/05/2020	04101	02061329125660001	01000000	31911310	0,00	374,786.16	0,00	374,786.16	0,00	0,00	374,786.16	
2020NE00475	04986163000146 - FUNDAÇÃO AMAZONPREV		0000000	0000000/0000								
29/05/2020	04101	02061329125660001	01000000	31911311	0,00	268,573.80	0,00	268,573.80	0,00	0,00	268,573.80	
2020NE00476	29979036001031 - INSTITUTO NACIONAL DE SEG		0000000	0000000/0000								
29/05/2020	04101	02061329125660001	01000000	31901302	0,00	231,746.66	0,00	231,746.66	0,00	0,00	231,746.66	
2020NE00477	PF0000012 - PESSOAL TRIBUNAL DE JUSTIÇA DC		0000000	0000000/0000								
29/05/2020	04101	02272000200010001	01000000	31909228	0,00	1,106,000.00	0,00	1,106,000.00	0,00	0,00	1,106,000.00	
2020NE00478	PF0000012 - PESSOAL TRIBUNAL DE JUSTIÇA DC		0000000	0000000/0000								
29/05/2020	04101	02272000200010001	01000000	31909229	0,00	620,727.17	0,00	620,727.17	0,00	0,00	620,727.17	
2020NE00479	PF0000012 - PESSOAL TRIBUNAL DE JUSTIÇA DC		0000000	0000000/0000								
29/05/2020	04101	02272000200010001	01000000	31909294	0,00	27,135.57	0,00	27,135.57	0,00	0,00	27,135.57	
2020NE00480	PF0000012 - PESSOAL TRIBUNAL DE JUSTIÇA DC		0000000	0000000/0000								
29/05/2020	04101	02272000200010001	01000000	31909401	0,00	124,549.69	0,00	124,549.69	0,00	0,00	124,549.69	
2020NE00481	PF0000012 - PESSOAL TRIBUNAL DE JUSTIÇA DC		0000000	0000000/0000								
29/05/2020	04101	02272000200010001	01000000	31909499	0,00	633.72	0,00	633.72	0,00	0,00	633.72	
2020NE00482	PF0000012 - PESSOAL TRIBUNAL DE JUSTIÇA DC		0000000	0000000/0000								
29/05/2020	04101	02272000200010001	01000000	33900803	0,00	264,000.00	0,00	264,000.00	0,00	0,00	264,000.00	
2020NE00483	04986163000146 - FUNDAÇÃO AMAZONPREV		0000000	0000000/0000								
29/05/2020	04101	02272000200010001	01000000	31911306	0,00	1,108,297.82	0,00	1,108,297.82	0,00	0,00	1,108,297.82	
2020NE00484	04986163000146 - FUNDAÇÃO AMAZONPREV		0000000	0000000/0000								
29/05/2020	04101	02272000200010001	01000000	31911307	0,00	7,876.20	0,00	7,876.20	0,00	0,00	7,876.20	

O original deste documento é eletrônico e foi assinado digitalmente por EDUARDO MARTINS DE SOUZA e DOMINGOS JORGE CHALUB PARRERA. Para verificar a autenticidade acesse o site <http://portal.tj-am.gov.br> ou clique no ícone de segurança do navegador. O código de verificação é 08Z4CX1.



Relação de Empenhos Liquidados e Pagos

Unidade Gestora : 004101 - TRIBUNAL DE JUSTIÇA DO ESTADO DO AMAZONAS

Gestão : 00001 - ADMINISTRACAO DIRETA

Dados Acumulados até Dezembro de 2020

Número NE	Credor	Nº Processo	Finalidade/Ação									
Data Emis. NE	UO PT	Fonte	Natureza	Emp. no Mês	Emp. até Mês	Liq. no Mês	Liq. até Mês	A Liquidar	Pago no Mês	Pago até Mês	A Liquidar	
2020NE00485	04986163000146 - FUNDAÇÃO AMAZONPREV	000000.000000/0000										
29/05/2020	04101 02272000200010001 01000000	31911308		0,00	479,313.62	0,00	479,313.62	0,00	0,00	479,313.62		
2020NE00486	04986163000146 - FUNDAÇÃO AMAZONPREV	000000.000000/0000										
29/05/2020	04101 02272000200010001 01000000	31911309		0,00	12,957.82	0,00	12,957.82	0,00	0,00	12,957.82		
2020NE00487	29979036001031 - INSTITUTO NACIONAL DE SEG	000000.000000/0000										
29/05/2020	04101 02061329025600001 01000000	33909212		0,00	36,158.03	0,00	36,158.03	0,00	0,00	36,158.03		
2020NE00488	PF0000012 - PESSOAL TRIBUNAL DE JUSTIÇA DC	000000.000000/0000										
29/05/2020	04101 02061329125660001 01000000	31909208		0,00	20,000.00	0,00	20,000.00	0,00	0,00	20,000.00		
2020NE00489	04986163000146 - FUNDAÇÃO AMAZONPREV	000000.000000/0000										
29/05/2020	04101 02122328725160001 01000000	33913997		0,00	148,302.91	0,00	148,302.91	0,00	0,00	148,302.91		
2020NE00490	PF0000012 - PESSOAL TRIBUNAL DE JUSTIÇA DC	004101.006427/2020										
05/06/2020	04101 02272000200010001 01000000	31909229		0,00	11,360.69	0,00	11,360.69	0,00	0,00	11,360.69		
2020NE00491	61602035253 - CINELI MARTINS DA CRUZ	004703.009813/2020										
09/06/2020	04101 02061329125640001 01000000	33900802		0,00	18,480.39	0,00	18,480.39	0,00	0,00	18,480.39		
2020NE00492	05477450282 - NAIDE NAVEGANTE DA SILVA	004101.009881/2020										
16/06/2020	04101 02061329125640001 01000000	33900802		0,00	7,415.51	0,00	7,415.51	0,00	0,00	7,415.51		
2020NE00495	05959999000114 - TRIBUNAL REGIONAL ELEITOR	004101.010370/2020										
16/06/2020	04101 02061329125660001 01000000	31909601		0,00	29,633.85	0,00	29,633.85	0,00	0,00	29,633.85		
2020NE00496	04986163000146 - FUNDAÇÃO AMAZONPREV	004101.009495/2020										
16/06/2020	04101 02061329025630001 01000000	31911311		0,00	917,166.37	0,00	917,166.37	0,00	0,00	917,166.37		
2020NE00497	05959999000114 - TRIBUNAL REGIONAL ELEITOR	004101.010370/2020										
16/06/2020	04101 02061329125660001 01000000	31909601		0,00	18,974.26	0,00	18,974.26	0,00	0,00	18,974.26		
2020NE00498	05959999000114 - TRIBUNAL REGIONAL ELEITOR	004101.010370/2020										
16/06/2020	04101 02061329125660001 01000000	31909601		0,00	17,573.46	0,00	17,573.46	0,00	0,00	17,573.46		
2020NE00499	04986163000146 - FUNDAÇÃO AMAZONPREV	004101.009495/2020										
16/06/2020	04101 02272000200010001 01000000	31911308		0,00	19,407.54	0,00	19,407.54	0,00	0,00	19,407.54		
2020NE00500	PF0000012 - PESSOAL TRIBUNAL DE JUSTIÇA DC	004101.034440/2020										
17/06/2020	04101 02061329025630001 03000000	31909201		0,00	27,938.08	0,00	27,938.08	0,00	0,00	27,938.08		
2020NE00501	PF0000012 - PESSOAL TRIBUNAL DE JUSTIÇA DC	004101.034440/2019										
17/06/2020	04101 02061329025630001 03000000	31909227		0,00	785,000.00	0,00	785,000.00	0,00	0,00	785,000.00		

O original deste documento é eletrônico e foi assinado digitalmente por EDUARDO MARTINS DE SOUZA e DOMINGOS JORGE CHALUB FERREIRA. Para verificar a autenticidade de uma cópia de qualquer documento que consta neste portal, basta acessar o site <https://portal.tj-am.gov.br> e o código de verificação.



### Relação de Empenhos Liquidados e Pagos

Unidade Gestora : 004101 - TRIBUNAL DE JUSTIÇA DO ESTADO DO AMAZONAS

Gestão : 00001 - ADMINISTRACAO DIRETA

Dados Acumulados até Dezembro de 2020

Número NE	Credor		N° Processo		Finalidade/Ação		Liq. no Mês	Liq. até Mês	A Liquidar	Pago no Mês	Pago até Mês	A Pagar
Data Emis. NE	UO	PT	Fonte	Natureza	Emp. no Mês	Emp. até Mês						
2020NE00502 17/06/2020	PF0000012	- PESSOAL	TRIBUNAL DE JUSTIÇA DC	004101.034440/2019	0,00	556,173.52	0,00	556,173.52	0,00	0,00	556,173.52	
2020NE00503 17/06/2020	PF0000012	- PESSOAL	TRIBUNAL DE JUSTIÇA DC	004101.034440/2020	0,00	240,000.00	0,00	240,000.00	0,00	0,00	240,000.00	
2020NE00504 17/06/2020	PF0000012	- PESSOAL	TRIBUNAL DE JUSTIÇA DC	004101.034440/2019	0,00	1,140,000.00	0,00	1,140,000.00	0,00	0,00	1,140,000.00	
2020NE00505 17/06/2020	PF0000012	- PESSOAL	TRIBUNAL DE JUSTIÇA DC	004101.034440/2019	0,00	629,789.67	0,00	629,789.67	0,00	0,00	629,789.67	
2020NE00506 17/06/2020	PF0000012	- PESSOAL	TRIBUNAL DE JUSTIÇA DC	004101.002288/2019	0,00	2,386,743.34	0,00	2,386,743.34	0,00	0,00	2,386,743.34	
2020NE00507 17/06/2020	PF0000012	- PESSOAL	TRIBUNAL DE JUSTIÇA DC	004101.005266/2019	0,00	2,226,078.68	0,00	2,226,078.68	0,00	0,00	2,226,078.68	
2020NE00508 17/06/2020	PF0000012	- PESSOAL	TRIBUNAL DE JUSTIÇA DC	004101.008639/2019	0,00	2,984,070.01	0,00	2,984,070.01	0,00	0,00	2,984,070.01	
2020NE00509 18/06/2020	PF0000012	- PESSOAL	TRIBUNAL DE JUSTIÇA DC	004101.012222/2019	0,00	2,532,624.57	0,00	2,532,624.57	0,00	0,00	2,532,624.57	
2020NE00510 18/06/2020	PF0000012	- PESSOAL	TRIBUNAL DE JUSTIÇA DC	004101.012222/2019	0,00	16,505.35	0,00	16,505.35	0,00	0,00	16,505.35	
2020NE00511 18/06/2020	PF0000012	- PESSOAL	TRIBUNAL DE JUSTIÇA DC	004101.014200/2019	0,00	2,634,619.23	0,00	2,634,619.23	0,00	0,00	2,634,619.23	
2020NE00513 18/06/2020	PF0000012	- PESSOAL	TRIBUNAL DE JUSTIÇA DC	004101.017673/2019	0,00	2,751,843.98	0,00	2,751,843.98	0,00	0,00	2,751,843.98	
2020NE00514 18/06/2020	PF0000012	- PESSOAL	TRIBUNAL DE JUSTIÇA DC	004101.023924/2019	0,00	2,821,298.89	0,00	2,821,298.89	0,00	0,00	2,821,298.89	
2020NE00516 18/06/2020	PF0000012	- PESSOAL	TRIBUNAL DE JUSTIÇA DC	004101.027016/2019	0,00	653,007.15	0,00	653,007.15	0,00	0,00	653,007.15	
2020NE00517 19/06/2020	PF0000012	- PESSOAL	TRIBUNAL DE JUSTIÇA DC	004101.020493/2019	0,00	2,731,185.29	0,00	2,731,185.29	0,00	0,00	2,731,185.29	
2020NE00518 19/06/2020	PF0000012	- PESSOAL	TRIBUNAL DE JUSTIÇA DC	004101.020493/2019	0,00	13,969.15	0,00	13,969.15	0,00	0,00	13,969.15	

O original deste documento é eletrônico e foi assinado digitalmente por EDUARDO MARTINS DE SOUZA e DOMINGOS JORGE CHALUB PEREIRA. Para verificar a autenticidade acesse o site <http://portal.trf4.jus.br> ou clique no ícone de segurança no navegador. O código de verificação é 08Z4CX1.



### Relação de Empenhos Liquidados e Pagos

Unidade Gestora : 004101 - TRIBUNAL DE JUSTIÇA DO ESTADO DO AMAZONAS

Gestão : 00001 - ADMINISTRACAO DIRETA

Dados Acumulados até Dezembro de 2020

Número NE	Credor	Nº Processo	Finalidade/Ação								
Data Emis. NE	UO PT	Fonte	Natureza	Emp. no Mês	Emp. até Mês	Liq. no Mês	Liq. até Mês	A Liquidar	Pago no Mês	Pago até Mês	A Liquidar
2020NE00519	79995543249 - LEANDRO PEREIRA NEVES	004101.009794/2020									
22/06/2020	04101 02061329125640001 01000000 33900802			0,00	24,435.51	0,00	24,435.51	0,00	0,00	24,435.51	
2020NE00520	96578793291 - KAREN VALADAO DE ANDRADE	004703.010231/2020									
22/06/2020	04101 02061329125640001 01000000 33900801			0,00	8,189.27	0,00	8,189.27	0,00	0,00	8,189.27	
2020NE00521	05959999000114 - TRIBUNAL REGIONAL ELEITOR	004101.010129/2020									
24/06/2020	04101 02061329125660001 01000000 31909601			0,00	17,391.15	0,00	17,391.15	0,00	0,00	17,391.15	
2020NE00522	PF0000012 - PESSOAL TRIBUNAL DE JUSTIÇA DC	000000.000000/0000									
26/06/2020	04101 02061329025630001 01000000 31901101			0,00	10,920,701.43	0,00	10,920,701.43	0,00	0,00	10,920,701.43	
2020NE00523	PF0000012 - PESSOAL TRIBUNAL DE JUSTIÇA DC	000000.000000/0000									
26/06/2020	04101 02061329025630001 01000000 31901128			0,00	12,454.91	0,00	12,454.91	0,00	0,00	12,454.91	
2020NE00524	PF0000012 - PESSOAL TRIBUNAL DE JUSTIÇA DC	000000.000000/0000									
26/06/2020	04101 02061329025630001 01000000 31901131			0,00	1,003,821.18	0,00	1,003,821.18	0,00	0,00	1,003,821.18	
2020NE00525	PF0000012 - PESSOAL TRIBUNAL DE JUSTIÇA DC	000000.000000/0000									
26/06/2020	04101 02061329025630001 01000000 31901133			0,00	241,969.73	0,00	241,969.73	0,00	0,00	241,969.73	
2020NE00526	PF0000012 - PESSOAL TRIBUNAL DE JUSTIÇA DC	000000.000000/0000									
26/06/2020	04101 02061329025630001 01000000 31901137			0,00	304,198.91	0,00	304,198.91	0,00	0,00	304,198.91	
2020NE00527	PF0000012 - PESSOAL TRIBUNAL DE JUSTIÇA DC	000000.000000/0000									
26/06/2020	04101 02061329025630001 01000000 31901145			0,00	383,172.01	0,00	383,172.01	0,00	0,00	383,172.01	
2020NE00528	PF0000012 - PESSOAL TRIBUNAL DE JUSTIÇA DC	000000.000000/0000									
26/06/2020	04101 02061329025630001 01000000 31901174			0,00	6,010,173.48	0,00	6,010,173.48	0,00	0,00	6,010,173.48	
2020NE00529	PF0000012 - PESSOAL TRIBUNAL DE JUSTIÇA DC	000000.000000/0000									
26/06/2020	04101 02061329025630001 01000000 31901199			0,00	813,411.64	0,00	813,411.64	0,00	0,00	813,411.64	
2020NE00530	PF0000012 - PESSOAL TRIBUNAL DE JUSTIÇA DC	000000.000000/0000									
26/06/2020	04101 02061329025630001 01000000 31901601			0,00	22,653.07	0,00	22,653.07	0,00	0,00	22,653.07	
2020NE00531	PF0000012 - PESSOAL TRIBUNAL DE JUSTIÇA DC	000000.000000/0000									
26/06/2020	04101 02061329025630001 01000000 31901699			0,00	390,368.68	0,00	390,368.68	0,00	0,00	390,368.68	
2020NE00532	PF0000012 - PESSOAL TRIBUNAL DE JUSTIÇA DC	000000.000000/0000									
26/06/2020	04101 02061329025630001 01000000 31901699			0,00	33,516.00	0,00	33,516.00	0,00	0,00	33,516.00	
2020NE00533	PF0000012 - PESSOAL TRIBUNAL DE JUSTIÇA DC	000000.000000/0000									
26/06/2020	04101 02061329025630001 01000000 31909227			0,00	630,388.44	0,00	630,388.44	0,00	0,00	630,388.44	

O original deste documento é eletrônico e foi assinado digitalmente por EDUARDO MARTINS DE SOUZA e DOMINGOS JORGE CHALUB PEREIRA. Para verificar a autenticidade de uma cópia de qualquer documento que estiver disponível no sistema de acesso público, acesse o site <http://portal.tj-am.com.br> e o código de verificação 0874CX1.



### Relação de Empenhos Liquidados e Pagos

Unidade Gestora : 004101 - TRIBUNAL DE JUSTIÇA DO ESTADO DO AMAZONAS

Gestão : 00001 - ADMINISTRACAO DIRETA

Dados Acumulados até Dezembro de 2020

Número NE	Credor		N° Processo		Finalidade/Ação		Liq. no Mês	Liq. até Mês	A Liquidar	Pago no Mês	Pago até Mês
Data Emis. NE	UO	PT	Fonte	Natureza	Emp. no Mês	Emp. até Mês					
2020NE00534 26/06/2020	PF0000012		PESSOAL TRIBUNAL DE JUSTIÇA DC	000000.000000/0000	0,00	12,451.68	0,00	12,451.68	0,00	0,00	12,451.68
2020NE00535 26/06/2020	PF0000012		PESSOAL TRIBUNAL DE JUSTIÇA DC	000000.000000/0000	0,00	5,356.22	0,00	5,356.22	0,00	0,00	5,356.22
2020NE00536 26/06/2020	PF0000012		PESSOAL TRIBUNAL DE JUSTIÇA DC	000000.000000/0000	0,00	6,587.97	0,00	6,587.97	0,00	0,00	6,587.97
2020NE00537 26/06/2020	PF0000012		PESSOAL TRIBUNAL DE JUSTIÇA DC	000000.000000/0000	0,00	1,343,800.00	0,00	1,343,800.00	0,00	0,00	1,343,800.00
2020NE00538 26/06/2020	PF0000012		PESSOAL TRIBUNAL DE JUSTIÇA DC	000000.000000/0000	0,00	2,409,916.79	0,00	2,409,916.79	0,00	0,00	2,409,916.79
2020NE00539 26/06/2020	PF0000012		PESSOAL TRIBUNAL DE JUSTIÇA DC	000000.000000/0000	0,00	156,300.00	0,00	156,300.00	0,00	0,00	156,300.00
2020NE00540 26/06/2020	PF0000012		PESSOAL TRIBUNAL DE JUSTIÇA DC	000000.000000/0000	0,00	390,336.57	0,00	390,336.57	0,00	0,00	390,336.57
2020NE00541 26/06/2020	PF0000012		PESSOAL TRIBUNAL DE JUSTIÇA DC	000000.000000/0000	0,00	16,371.69	0,00	16,371.69	0,00	0,00	16,371.69
2020NE00542 26/06/2020	PF0000012		PESSOAL TRIBUNAL DE JUSTIÇA DC	000000.000000/0000	0,00	14,862.00	0,00	14,862.00	0,00	0,00	14,862.00
2020NE00543 26/06/2020	PF0000012		PESSOAL TRIBUNAL DE JUSTIÇA DC	000000.000000/0000	0,00	204,387.70	0,00	204,387.70	0,00	0,00	204,387.70
2020NE00544 26/06/2020	PF0000012		PESSOAL TRIBUNAL DE JUSTIÇA DC	000000.000000/0000	0,00	77,000.00	0,00	77,000.00	0,00	0,00	77,000.00
2020NE00545 26/06/2020	04986163000146		FUNDAÇÃO AMAZONPREV	000000.000000/0000	0,00	1,915,801.52	0,00	1,915,801.52	0,00	0,00	1,915,801.52
2020NE00546 26/06/2020	04986163000146		FUNDAÇÃO AMAZONPREV	000000.000000/0000	0,00	1,046,357.28	0,00	1,046,357.28	0,00	0,00	1,046,357.28
2020NE00547 26/06/2020	29979036001031		INSTITUTO NACIONAL DE SEG	000000.000000/0000	0,00	198,578.32	0,00	198,578.32	0,00	0,00	198,578.32
2020NE00548 26/06/2020	PF0000012		PESSOAL TRIBUNAL DE JUSTIÇA DC	000000.000000/0000	0,00	3,154,998.21	0,00	3,154,998.21	0,00	0,00	3,154,998.21

O original deste documento é eletrônico e foi assinado digitalmente por EDUARDO MARTINS DE SOUZA e DOMINGOS JORGE CHALUB PEREIRA. Para verificar a autenticidade acesse o site https://portal.tj-am.gov.br/portal/verificacao.aspx e o código de verificação O8Z4CX1.



### Relação de Empenhos Liquidados e Pagos

Unidade Gestora : 004101 - TRIBUNAL DE JUSTIÇA DO ESTADO DO AMAZONAS  
Gestão : 00001 - ADMINISTRACAO DIRETA

Dados Acumulados até Dezembro de 2020

Número NE	Credor		Nº Processo		Finalidade/Ação		Liq. no Mês	Liq. até Mês	A Liquidar	Pago no Mês	Pago até Mês
Data Emis. NE	UO	PT	Fonte	Natureza	Emp. no Mês	Emp. até Mês					
2020NE00549 26/06/2020	04101	02061329125660001	01000000	31901128	000000.000000/0000 0,00	1,672.00	0,00	1,672.00	0,00	0,00	1,672.00
2020NE00550 26/06/2020	04101	02061329125660001	01000000	31901131	000000.000000/0000 0,00	169,013.04	0,00	169,013.04	0,00	0,00	169,013.04
2020NE00551 26/06/2020	04101	02061329125660001	01000000	31901133	000000.000000/0000 0,00	29,491.58	0,00	29,491.58	0,00	0,00	29,491.58
2020NE00552 26/06/2020	04101	02061329125660001	01000000	31901137	000000.000000/0000 0,00	45,407.75	0,00	45,407.75	0,00	0,00	45,407.75
2020NE00553 26/06/2020	04101	02061329125660001	01000000	31901145	000000.000000/0000 0,00	85,765.03	0,00	85,765.03	0,00	0,00	85,765.03
2020NE00554 26/06/2020	04101	02061329125660001	01000000	31901174	000000.000000/0000 0,00	922,017.72	0,00	922,017.72	0,00	0,00	922,017.72
2020NE00555 26/06/2020	04101	02061329125660001	01000000	31901199	000000.000000/0000 0,00	248,676.58	0,00	248,676.58	0,00	0,00	248,676.58
2020NE00556 26/06/2020	04101	02061329125660001	01000000	31901299	000000.000000/0000 0,00	347,000.00	0,00	347,000.00	0,00	0,00	347,000.00
2020NE00557 26/06/2020	04101	02061329125660001	01000000	31901601	000000.000000/0000 0,00	20,603.36	0,00	20,603.36	0,00	0,00	20,603.36
2020NE00558 26/06/2020	04101	02061329125660001	01000000	31901699	000000.000000/0000 0,00	188,772.06	0,00	188,772.06	0,00	0,00	188,772.06
2020NE00559 26/06/2020	04101	02061329125660001	01000000	31901699	000000.000000/0000 0,00	8,960.00	0,00	8,960.00	0,00	0,00	8,960.00
2020NE00560 26/06/2020	04101	02061329125660001	01000000	31909227	000000.000000/0000 0,00	220,000.00	0,00	220,000.00	0,00	0,00	220,000.00
2020NE00561 26/06/2020	04101	02061329125660001	01000000	31909499	000000.000000/0000 0,00	4,676.89	0,00	4,676.89	0,00	0,00	4,676.89
2020NE00562 26/06/2020	04101	02061329125640001	01000000	33900803	000000.000000/0000 0,00	320,200.00	0,00	320,200.00	0,00	0,00	320,200.00
2020NE00563 26/06/2020	04101	02061329125640001	01000000	33904601	000000.000000/0000 0,00	966,196.40	0,00	966,196.40	0,00	0,00	966,196.40

O original deste documento é eletrônico e foi assinado digitalmente por EDUARDO MARTINS DE SOUZA e DOMINGOS JORGE CHALUB PEREIRA. Para verificar a autenticidade de uma cópia de qualquer documento publicado em Internet, acesse o site <http://portal.tj-am.gov.br> e o código de verificação 0874CX1.



### Relação de Empenhos Liquidados e Pagos

Unidade Gestora : 004101 - TRIBUNAL DE JUSTIÇA DO ESTADO DO AMAZONAS

Gestão : 00001 - ADMINISTRACAO DIRETA

Dados Acumulados até Dezembro de 2020

Número NE	Credor		N° Processo		Finalidade/Ação		Liq. no Mês	Liq. até Mês	A Liquidar	Pago no Mês	Pago até Mês	A Liquidar
Data Emis. NE	UO	PT	Fonte	Natureza	Emp. no Mês	Emp. até Mês						
2020NE00564	PF0000012 - PESSOAL TRIBUNAL DE JUSTIÇA DC		0000000	0000000/0000								
26/06/2020	04101	02061329125640001	01000000	33909309	0,00	13,000.00	0,00	13,000.00	0,00	0,00	13,000.00	
2020NE00565	PF0000012 - PESSOAL TRIBUNAL DE JUSTIÇA DC		0000000	0000000/0000								
26/06/2020	04101	02061329125660001	01000000	31900401	0,00	53,695.94	0,00	53,695.94	0,00	0,00	53,695.94	
2020NE00566	PF0000012 - PESSOAL TRIBUNAL DE JUSTIÇA DC		0000000	0000000/0000								
26/06/2020	04101	02061329125660001	01000000	31901699	0,00	9,908.00	0,00	9,908.00	0,00	0,00	9,908.00	
2020NE00567	PF0000012 - PESSOAL TRIBUNAL DE JUSTIÇA DC		0000000	0000000/0000								
26/06/2020	04101	02061329125640001	01000000	33904601	0,00	27,871.05	0,00	27,871.05	0,00	0,00	27,871.05	
2020NE00568	PF0000012 - PESSOAL TRIBUNAL DE JUSTIÇA DC		0000000	0000000/0000								
26/06/2020	04101	02061329125640001	01000000	33900803	0,00	10,500.00	0,00	10,500.00	0,00	0,00	10,500.00	
2020NE00569	04986163000146 - FUNDAÇÃO AMAZONPREV		0000000	0000000/0000								
26/06/2020	04101	02061329125660001	01000000	31911310	0,00	407,219.78	0,00	407,219.78	0,00	0,00	407,219.78	
2020NE00572	04986163000146 - FUNDAÇÃO AMAZONPREV		0000000	0000000/0000								
26/06/2020	04101	02061329125660001	01000000	31911311	0,00	109,835.37	0,00	109,835.37	0,00	0,00	109,835.37	
2020NE00573	29979036001031 - INSTITUTO NACIONAL DE SEG		0000000	0000000/0000								
26/06/2020	04101	02061329125660001	01000000	31901302	0,00	282,628.87	0,00	282,628.87	0,00	0,00	282,628.87	
2020NE00574	07637990000112 - MANAUSPREV FUNDO UNICO		0000000	0000000/0000								
26/06/2020	04101	02061329125660001	01000000	31901306	0,00	1,167.04	0,00	1,167.04	0,00	0,00	1,167.04	
2020NE00580	PF0000012 - PESSOAL TRIBUNAL DE JUSTIÇA DC		0000000	0000000/0000								
29/06/2020	04101	02061329125660001	01000000	31901101	0,00	4,406,100.63	0,00	4,406,100.63	0,00	0,00	4,406,100.63	
2020NE00581	PF0000012 - PESSOAL TRIBUNAL DE JUSTIÇA DC		0000000	0000000/0000								
29/06/2020	04101	02061329125660001	01000000	31901128	0,00	15,592.72	0,00	15,592.72	0,00	0,00	15,592.72	
2020NE00582	PF0000012 - PESSOAL TRIBUNAL DE JUSTIÇA DC		0000000	0000000/0000								
29/06/2020	04101	02061329125660001	01000000	31901131	0,00	28,114.77	0,00	28,114.77	0,00	0,00	28,114.77	
2020NE00583	PF0000012 - PESSOAL TRIBUNAL DE JUSTIÇA DC		0000000	0000000/0000								
29/06/2020	04101	02061329125660001	01000000	31901133	0,00	79,738.39	0,00	79,738.39	0,00	0,00	79,738.39	
2020NE00584	PF0000012 - PESSOAL TRIBUNAL DE JUSTIÇA DC		0000000	0000000/0000								
29/06/2020	04101	02061329125660001	01000000	31901137	0,00	81,882.02	0,00	81,882.02	0,00	0,00	81,882.02	
2020NE00585	PF0000012 - PESSOAL TRIBUNAL DE JUSTIÇA DC		0000000	0000000/0000								
29/06/2020	04101	02061329125660001	01000000	31901145	0,00	80,090.90	0,00	80,090.90	0,00	0,00	80,090.90	

O original deste documento é eletrônico e foi assinado digitalmente por EDUARDO MARTINS DE SOUZA e DOMINGOS JORGE CHALUB PEREIRA. Para verificar a autenticidade de cada página, acesse o site <http://portal.trf4.jus.br> e clique em "Pesquisar". O código de verificação é o código 0824CX1.



## Relação de Empenhos Liquidados e Pagos

Unidade Gestora : 004101 - TRIBUNAL DE JUSTIÇA DO ESTADO DO AMAZONAS

Gestão : 00001 - ADMINISTRACAO DIRETA

Dados Acumulados até Dezembro de 2020

Número NE	Credor		N° Processo		Finalidade/Ação	Liq. no Mês	Liq. até Mês	A Liquidar	Pago no Mês	Pago até Mês	A Pagar
Data Emis. NE	UO	PT	Fonte	Natureza	Emp. no Mês	Emp. até Mês					
2020NE00586	PF0000012 - PESSOAL TRIBUNAL DE JUSTIÇA DC		0000000	0000000/0000							
29/06/2020	04101	02061329125660001	010000000	31901199	0,00	293,631.77	0,00	293,631.77	0,00	293,631.77	
2020NE00587	PF0000012 - PESSOAL TRIBUNAL DE JUSTIÇA DC		0000000	0000000/0000							
29/06/2020	04101	02061329125660001	010000000	31901601	0,00	61,644.12	0,00	61,644.12	0,00	61,644.12	
2020NE00588	PF0000012 - PESSOAL TRIBUNAL DE JUSTIÇA DC		0000000	0000000/0000							
29/06/2020	04101	02061329125660001	010000000	31901699	0,00	427,649.23	0,00	427,649.23	0,00	427,649.23	
2020NE00589	PF0000012 - PESSOAL TRIBUNAL DE JUSTIÇA DC		0000000	0000000/0000							
29/06/2020	04101	02061329125660001	010000000	31901699	0,00	3,920.00	0,00	3,920.00	0,00	3,920.00	
2020NE00590	PF0000012 - PESSOAL TRIBUNAL DE JUSTIÇA DC		0000000	0000000/0000							
29/06/2020	04101	02061329125660001	010000000	31909401	0,00	5,683.52	0,00	5,683.52	0,00	5,683.52	
2020NE00591	PF0000012 - PESSOAL TRIBUNAL DE JUSTIÇA DC		0000000	0000000/0000							
29/06/2020	04101	02061329125660001	010000000	31909499	0,00	358.24	0,00	358.24	0,00	358.24	
2020NE00592	PF0000012 - PESSOAL TRIBUNAL DE JUSTIÇA DC		0000000	0000000/0000							
29/06/2020	04101	02061329125640001	010000000	33900803	0,00	336,700.00	0,00	336,700.00	0,00	336,700.00	
2020NE00593	PF0000012 - PESSOAL TRIBUNAL DE JUSTIÇA DC		0000000	0000000/0000							
29/06/2020	04101	02061329125640001	010000000	33904601	0,00	901,163.95	0,00	901,163.95	0,00	901,163.95	
2020NE00594	PF0000012 - PESSOAL TRIBUNAL DE JUSTIÇA DC		0000000	0000000/0000							
29/06/2020	04101	02061329125660001	010000000	31900401	0,00	547,491.63	0,00	547,491.63	0,00	547,491.63	
2020NE00595	PF0000012 - PESSOAL TRIBUNAL DE JUSTIÇA DC		0000000	0000000/0000							
29/06/2020	04101	02061329125660001	010000000	31901601	0,00	2,553.47	0,00	2,553.47	0,00	2,553.47	
2020NE00596	PF0000012 - PESSOAL TRIBUNAL DE JUSTIÇA DC		0000000	0000000/0000							
29/06/2020	04101	02061329125660001	010000000	31901699	0,00	14,862.00	0,00	14,862.00	0,00	14,862.00	
2020NE00597	PF0000012 - PESSOAL TRIBUNAL DE JUSTIÇA DC		0000000	0000000/0000							
29/06/2020	04101	02061329125660001	010000000	31909499	0,00	511.00	0,00	511.00	0,00	511.00	
2020NE00598	PF0000012 - PESSOAL TRIBUNAL DE JUSTIÇA DC		0000000	0000000/0000							
29/06/2020	04101	02061329125640001	010000000	33904601	0,00	191,381.21	0,00	191,381.21	0,00	191,381.21	
2020NE00599	PF0000012 - PESSOAL TRIBUNAL DE JUSTIÇA DC		0000000	0000000/0000							
29/06/2020	04101	02061329125640001	010000000	33900803	0,00	72,100.00	0,00	72,100.00	0,00	72,100.00	
2020NE00600	04986163000146 - FUNDAÇÃO AMAZONPREV		0000000	0000000/0000							
29/06/2020	04101	02061329125660001	010000000	31911310	0,00	371,211.40	0,00	371,211.40	0,00	371,211.40	

O original deste documento é eletrônico e foi assinado digitalmente por EDUARDO MARTINS DE SOUZA e DOMINGOS JORGE CHALUB PEREIRA. Para verificar a autenticidade acesse o site <http://portal.trfpa.jus.br> ou o aplicativo <https://play.google.com/store/apps/details?id=com.trfpa.app> e o código de verificação 08Z4CX1.



## Relação de Empenhos Liquidados e Pagos

Unidade Gestora : 004101 - TRIBUNAL DE JUSTIÇA DO ESTADO DO AMAZONAS

Gestão : 00001 - ADMINISTRACAO DIRETA

Dados Acumulados até Dezembro de 2020

Número NE	Credor		N° Processo		Finalidade/Ação		Liq. no Mês	Liq. até Mês	A Liquidar	Pago no Mês	Pago até Mês
Data Emis. NE	UO	PT	Fonte	Natureza	Emp. no Mês	Emp. até Mês					
2020NE00601	04986163000146 - FUNDAÇÃO AMAZONPREV		000000.000000/0000								
29/06/2020	04101	02061329125660001	01000000	31911311	0,00	267,880.30	0,00	267,880.30	0,00	0,00	267,880.30
2020NE00602	29979036000140 - INSTITUTO NACIONAL DO SEG		000000.000000/0000								
29/06/2020	04101	02061329125660001	01000000	31901302	0,00	228,132.52	0,00	228,132.52	0,00	0,00	228,132.52
2020NE00603	PF0000012 - PESSOAL TRIBUNAL DE JUSTIÇA DC		000000.000000/0000								
29/06/2020	04101	02272000200010001	01000000	31909228	0,00	1,079,000.00	0,00	1,079,000.00	0,00	0,00	1,079,000.00
2020NE00604	PF0000012 - PESSOAL TRIBUNAL DE JUSTIÇA DC		000000.000000/0000								
29/06/2020	04101	02272000200010001	01000000	31909229	0,00	620,727.17	0,00	620,727.17	0,00	0,00	620,727.17
2020NE00605	PF0000012 - PESSOAL TRIBUNAL DE JUSTIÇA DC		000000.000000/0000								
29/06/2020	04101	02272000200010001	01000000	31909294	0,00	33,333.34	0,00	33,333.34	0,00	0,00	33,333.34
2020NE00606	PF0000012 - PESSOAL TRIBUNAL DE JUSTIÇA DC		000000.000000/0000								
29/06/2020	04101	02272000200010001	01000000	31909401	0,00	78,718.75	0,00	78,718.75	0,00	0,00	78,718.75
2020NE00607	PF0000012 - PESSOAL TRIBUNAL DE JUSTIÇA DC		000000.000000/0000								
29/06/2020	04101	02272000200010001	01000000	33900803	0,00	261,000.00	0,00	261,000.00	0,00	0,00	261,000.00
2020NE00608	04986163000146 - FUNDAÇÃO AMAZONPREV		000000.000000/0000								
29/06/2020	04101	02272000200010001	01000000	31911306	0,00	1,102,269.40	0,00	1,102,269.40	0,00	0,00	1,102,269.40
2020NE00609	04986163000146 - FUNDAÇÃO AMAZONPREV		000000.000000/0000								
29/06/2020	04101	02272000200010001	01000000	31911307	0,00	8,532.55	0,00	8,532.55	0,00	0,00	8,532.55
2020NE00610	04986163000146 - FUNDAÇÃO AMAZONPREV		000000.000000/0000								
29/06/2020	04101	02272000200010001	01000000	31911308	0,00	478,374.02	0,00	478,374.02	0,00	0,00	478,374.02
2020NE00611	04986163000146 - FUNDAÇÃO AMAZONPREV		000000.000000/0000								
29/06/2020	04101	02272000200010001	01000000	31911309	0,00	13,992.56	0,00	13,992.56	0,00	0,00	13,992.56
2020NE00612	29979036001031 - INSTITUTO NACIONAL DE SEG		000000.000000/0000								
29/06/2020	04101	02061329025600001	01000000	33909212	0,00	36,232.38	0,00	36,232.38	0,00	0,00	36,232.38
2020NE00613	PF0000012 - PESSOAL TRIBUNAL DE JUSTIÇA DC		000000.000000/0000								
29/06/2020	04101	02061329125660001	01000000	31909208	0,00	20,000.00	0,00	20,000.00	0,00	0,00	20,000.00
2020NE00614	04986163000146 - FUNDAÇÃO AMAZONPREV		000000.000000/0000								
29/06/2020	04101	02122328725160001	01000000	33913997	0,00	112,592.57	0,00	112,592.57	0,00	0,00	112,592.57
2020NE00615	04986163000146 - FUNDAÇÃO AMAZONPREV		004101.010776/2020								
30/06/2020	04101	02272000200010001	01000000	31911308	0,00	19,407.54	0,00	19,407.54	0,00	0,00	19,407.54

O original deste documento é eletrônico e foi assinado digitalmente por EDUARDO MARTINS DE SOUZA e DOMINGOS JORGE CHALUB PEREIRA. Para verificar a autenticidade acesse o site https://portal.tj-am.gov.br/portal/verificacao.aspx e o código 08Z4CX1.



## Relação de Empenhos Liquidados e Pagos

Unidade Gestora : 004101 - TRIBUNAL DE JUSTIÇA DO ESTADO DO AMAZONAS

Gestão : 00001 - ADMINISTRACAO DIRETA

Dados Acumulados até Dezembro de 2020

Número NE	Credor	Nº Processo	Finalidade/Ação									
Data Emis. NE	UO	PT	Fonte	Natureza	Emp. no Mês	Emp. até Mês	Liq. no Mês	Liq. até Mês	A Liquidar	Pago no Mês	Pago até Mês	A
2020NE00616	PF0000012 - PESSOAL TRIBUNAL DE JUSTIÇA DC	004101.010724/2020										
30/06/2020	04101	02061329025630001	01000000	31901143	0,00	9,609,363.22	0,00	9,609,363.22	0,00	0,00	9,609,363.22	
2020NE00617	PF0000012 - PESSOAL TRIBUNAL DE JUSTIÇA DC	004101.010724/2020										
30/06/2020	04101	02061329025630001	01000000	31900443	0,00	199,010.41	0,00	199,010.41	0,00	0,00	199,010.41	
2020NE00618	PF0000012 - PESSOAL TRIBUNAL DE JUSTIÇA DC	004101.010724/2020										
30/06/2020	04101	02061329125660001	01000000	31901143	0,00	2,254,735.74	0,00	2,254,735.74	0,00	0,00	2,254,735.74	
2020NE00619	PF0000012 - PESSOAL TRIBUNAL DE JUSTIÇA DC	004101.010724/2020										
30/06/2020	04101	02061329125660001	01000000	31900443	0,00	37,686.91	0,00	37,686.91	0,00	0,00	37,686.91	
2020NE00620	PF0000012 - PESSOAL TRIBUNAL DE JUSTIÇA DC	004101.010724/2020										
30/06/2020	04101	02061329125660001	01000000	31901243	0,00	174,827.34	0,00	174,827.34	0,00	0,00	174,827.34	
2020NE00621	PF0000012 - PESSOAL TRIBUNAL DE JUSTIÇA DC	004101.010724/2020										
30/06/2020	04101	02061329125660001	01000000	31901143	0,00	2,594,228.21	0,00	2,594,228.21	0,00	0,00	2,594,228.21	
2020NE00622	PF0000012 - PESSOAL TRIBUNAL DE JUSTIÇA DC	004101.010724/2020										
30/06/2020	04101	02061329125660001	01000000	31900443	0,00	270,559.23	0,00	270,559.23	0,00	0,00	270,559.23	
2020NE00623	01432569201 - CHRISTIAN ALEXANDER MARQUE	004101.010563/2020										
02/07/2020	04101	02061329125640001	01000000	33900802	0,00	33,689.11	0,00	33,689.11	0,00	0,00	33,689.11	
2020NE00624	PF0000012 - PESSOAL TRIBUNAL DE JUSTIÇA DC	000000.000000/0000										
29/07/2020	04101	02061329025630001	01000000	31901101	0,00	10,837,302.35	0,00	10,837,302.35	0,00	0,00	10,837,302.35	
2020NE00625	PF0000012 - PESSOAL TRIBUNAL DE JUSTIÇA DC	000000.000000/0000										
29/07/2020	04101	02061329025630001	01000000	31901128	0,00	12,454.91	0,00	12,454.91	0,00	0,00	12,454.91	
2020NE00626	PF0000012 - PESSOAL TRIBUNAL DE JUSTIÇA DC	000000.000000/0000										
29/07/2020	04101	02061329025630001	01000000	31901131	0,00	987,053.47	0,00	987,053.47	0,00	0,00	987,053.47	
2020NE00627	PF0000012 - PESSOAL TRIBUNAL DE JUSTIÇA DC	000000.000000/0000										
29/07/2020	04101	02061329025630001	01000000	31901133	0,00	239,518.57	0,00	239,518.57	0,00	0,00	239,518.57	
2020NE00628	PF0000012 - PESSOAL TRIBUNAL DE JUSTIÇA DC	000000.000000/0000										
29/07/2020	04101	02061329025630001	01000000	31901137	0,00	301,510.21	0,00	301,510.21	0,00	0,00	301,510.21	
2020NE00629	PF0000012 - PESSOAL TRIBUNAL DE JUSTIÇA DC	000000.000000/0000										
29/07/2020	04101	02061329025630001	01000000	31901145	0,00	155,639.27	0,00	155,639.27	0,00	0,00	155,639.27	
2020NE00630	PF0000012 - PESSOAL TRIBUNAL DE JUSTIÇA DC	000000.000000/0000										
29/07/2020	04101	02061329025630001	01000000	31901174	0,00	6,020,440.99	0,00	6,020,440.99	0,00	0,00	6,020,440.99	





### Relação de Empenhos Liquidados e Pagos

Unidade Gestora : 004101 - TRIBUNAL DE JUSTIÇA DO ESTADO DO AMAZONAS

Gestão : 00001 - ADMINISTRACAO DIRETA

Dados Acumulados até Dezembro de 2020

Número NE	Credor	N° Processo	Finalidade/Ação									
Data Emis. NE	UO	PT	Fonte	Natureza	Emp. no Mês	Emp. até Mês	Liq. no Mês	Liq. até Mês	A Liquidar	Pago no Mês	Pago até Mês	A
2020NE00646	04986163000146 - FUNDAÇÃO AMAZONPREV		000000.000000/0000									
29/07/2020	04101	02061329025630001	01000000	31911311	0,00	1,125,725.10	0,00	1,125,725.10	0,00	0,00	1,125,725.10	
2020NE00647	29979036001031 - INSTITUTO NACIONAL DE SEG		000000.000000/0000									
29/07/2020	04101	02061329025630001	01000000	31901302	0,00	190,542.33	0,00	190,542.33	0,00	0,00	190,542.33	
2020NE00648	PF0000012 - PESSOAL TRIBUNAL DE JUSTIÇA DC		000000.000000/0000									
29/07/2020	04101	02061329125660001	01000000	31901101	0,00	3,172,758.95	0,00	3,172,758.95	0,00	0,00	3,172,758.95	
2020NE00649	PF0000012 - PESSOAL TRIBUNAL DE JUSTIÇA DC		000000.000000/0000									
29/07/2020	04101	02061329125660001	01000000	31901128	0,00	1,672.00	0,00	1,672.00	0,00	0,00	1,672.00	
2020NE00650	PF0000012 - PESSOAL TRIBUNAL DE JUSTIÇA DC		000000.000000/0000									
29/07/2020	04101	02061329125660001	01000000	31901131	0,00	157,192.30	0,00	157,192.30	0,00	0,00	157,192.30	
2020NE00651	PF0000012 - PESSOAL TRIBUNAL DE JUSTIÇA DC		000000.000000/0000									
29/07/2020	04101	02061329125660001	01000000	31901133	0,00	32,105.02	0,00	32,105.02	0,00	0,00	32,105.02	
2020NE00652	PF0000012 - PESSOAL TRIBUNAL DE JUSTIÇA DC		000000.000000/0000									
29/07/2020	04101	02061329125660001	01000000	31901137	0,00	44,697.12	0,00	44,697.12	0,00	0,00	44,697.12	
2020NE00653	PF0000012 - PESSOAL TRIBUNAL DE JUSTIÇA DC		000000.000000/0000									
29/07/2020	04101	02061329125660001	01000000	31901145	0,00	31,182.97	0,00	31,182.97	0,00	0,00	31,182.97	
2020NE00654	PF0000012 - PESSOAL TRIBUNAL DE JUSTIÇA DC		000000.000000/0000									
29/07/2020	04101	02061329125660001	01000000	31901174	0,00	922,017.72	0,00	922,017.72	0,00	0,00	922,017.72	
2020NE00655	PF0000012 - PESSOAL TRIBUNAL DE JUSTIÇA DC		000000.000000/0000									
29/07/2020	04101	02061329125660001	01000000	31901199	0,00	283,829.96	0,00	283,829.96	0,00	0,00	283,829.96	
2020NE00656	PF0000012 - PESSOAL TRIBUNAL DE JUSTIÇA DC		000000.000000/0000									
29/07/2020	04101	02061329125660001	01000000	31901299	0,00	336,583.34	0,00	336,583.34	0,00	0,00	336,583.34	
2020NE00657	PF0000012 - PESSOAL TRIBUNAL DE JUSTIÇA DC		000000.000000/0000									
29/07/2020	04101	02061329125660001	01000000	31901601	0,00	20,603.36	0,00	20,603.36	0,00	0,00	20,603.36	
2020NE00658	PF0000012 - PESSOAL TRIBUNAL DE JUSTIÇA DC		000000.000000/0000									
29/07/2020	04101	02061329125660001	01000000	31901699	0,00	126,296.76	0,00	126,296.76	0,00	0,00	126,296.76	
2020NE00659	PF0000012 - PESSOAL TRIBUNAL DE JUSTIÇA DC		000000.000000/0000									
29/07/2020	04101	02061329125660001	01000000	31909227	0,00	225,000.00	0,00	225,000.00	0,00	0,00	225,000.00	
2020NE00660	PF0000012 - PESSOAL TRIBUNAL DE JUSTIÇA DC		000000.000000/0000									
29/07/2020	04101	02061329125640001	01000000	33900803	0,00	319,663.29	0,00	319,663.29	0,00	0,00	319,663.29	

O original deste documento é eletrônico e foi assinado digitalmente por EDUARDO MARTINS DE SOUZA e DOMINGOS JORGE CHALUB PEREIRA. Para verificar a autenticidade acesse o site https://portal.tj-am.gov.br/portal/verificacao.aspx e informe o número do processo e o código de segurança.



### Relação de Empenhos Liquidados e Pagos

Unidade Gestora : 004101 - TRIBUNAL DE JUSTIÇA DO ESTADO DO AMAZONAS

Gestão : 00001 - ADMINISTRACAO DIRETA

Dados Acumulados até Dezembro de 2020

Número NE	Credor		N° Processo		Finalidade/Ação		Liq. no Mês	Liq. até Mês	A Liquidar	Pago no Mês	Pago até Mês
Data Emis. NE	UO	PT	Fonte	Natureza	Emp. no Mês	Emp. até Mês					
2020NE00661	PF0000012 - PESSOAL TRIBUNAL DE JUSTIÇA DC		0000000	0000000/0000							
29/07/2020	04101	02061329125640001	01000000	33904601	0,00	961,303.49	0,00	961,303.49	0,00	0,00	961,303.49
2020NE00662	PF0000012 - PESSOAL TRIBUNAL DE JUSTIÇA DC		0000000	0000000/0000							
29/07/2020	04101	02061329125640001	01000000	33909309	0,00	13,000.00	0,00	13,000.00	0,00	0,00	13,000.00
2020NE00663	PF0000012 - PESSOAL TRIBUNAL DE JUSTIÇA DC		0000000	0000000/0000							
29/07/2020	04101	02061329125660001	01000000	31900401	0,00	54,613.58	0,00	54,613.58	0,00	0,00	54,613.58
2020NE00664	PF0000012 - PESSOAL TRIBUNAL DE JUSTIÇA DC		0000000	0000000/0000							
29/07/2020	04101	02061329125660001	01000000	31901699	0,00	5,573.25	0,00	5,573.25	0,00	0,00	5,573.25
2020NE00665	PF0000012 - PESSOAL TRIBUNAL DE JUSTIÇA DC		0000000	0000000/0000							
29/07/2020	04101	02061329125640001	01000000	33904601	0,00	26,012.98	0,00	26,012.98	0,00	0,00	26,012.98
2020NE00666	PF0000012 - PESSOAL TRIBUNAL DE JUSTIÇA DC		0000000	0000000/0000							
29/07/2020	04101	02061329125640001	01000000	33900803	0,00	9,800.00	0,00	9,800.00	0,00	0,00	9,800.00
2020NE00667	04986163000146 - FUNDAÇÃO AMAZONPREV		0000000	0000000/0000							
29/07/2020	04101	02061329125660001	01000000	31911310	0,00	524,532.96	0,00	524,532.96	0,00	0,00	524,532.96
2020NE00668	04986163000146 - FUNDAÇÃO AMAZONPREV		0000000	0000000/0000							
29/07/2020	04101	02061329125660001	01000000	31911311	0,00	119,536.24	0,00	119,536.24	0,00	0,00	119,536.24
2020NE00669	29979036001031 - INSTITUTO NACIONAL DE SEG		0000000	0000000/0000							
29/07/2020	04101	02061329125660001	01000000	31901302	0,00	255,209.43	0,00	255,209.43	0,00	0,00	255,209.43
2020NE00670	07637990000112 - MANAUSPREV FUNDO UNICO		0000000	0000000/0000							
29/07/2020	04101	02061329125660001	01000000	31901306	0,00	1,167.04	0,00	1,167.04	0,00	0,00	1,167.04
2020NE00671	PF0000012 - PESSOAL TRIBUNAL DE JUSTIÇA DC		0000000	0000000/0000							
29/07/2020	04101	02061329125660001	01000000	31901101	-41,409.02	4,344,277.42	-41,409.02	4,344,277.42	0,00	-41,409.02	4,344,277.42
2020NE00672	PF0000012 - PESSOAL TRIBUNAL DE JUSTIÇA DC		0000000	0000000/0000							
29/07/2020	04101	02061329125660001	01000000	31901128	0,00	15,592.72	0,00	15,592.72	0,00	0,00	15,592.72
2020NE00673	PF0000012 - PESSOAL TRIBUNAL DE JUSTIÇA DC		0000000	0000000/0000							
29/07/2020	04101	02061329125660001	01000000	31901131	0,00	28,692.88	0,00	28,692.88	0,00	0,00	28,692.88
2020NE00674	PF0000012 - PESSOAL TRIBUNAL DE JUSTIÇA DC		0000000	0000000/0000							
29/07/2020	04101	02061329125660001	01000000	31901133	0,00	81,200.85	0,00	81,200.85	0,00	0,00	81,200.85
2020NE00675	PF0000012 - PESSOAL TRIBUNAL DE JUSTIÇA DC		0000000	0000000/0000							
29/07/2020	04101	02061329125660001	01000000	31901137	0,00	81,863.09	0,00	81,863.09	0,00	0,00	81,863.09

O original deste documento é eletrônico e foi assinado digitalmente por EDUARDO MARTINS DE SOUZA e DOMINGOS JORGE CHALUB PARRERA. Para verificar a autenticidade acesse o site <http://portal.tj-am.gov.br> e o código de verificação 08Z4CX1.





### Relação de Empenhos Liquidados e Pagos

Unidade Gestora : 004101 - TRIBUNAL DE JUSTIÇA DO ESTADO DO AMAZONAS

Gestão : 00001 - ADMINISTRACAO DIRETA

Dados Acumulados até Dezembro de 2020

Número NE	Credor	Nº Processo	Finalidade/Ação								
Data Emis. NE	UO	PT	Fonte	Natureza	Emp. no Mês	Emp. até Mês	Liq. no Mês	Liq. até Mês	A Liquidar	Pago no Mês	Pago até Mês
2020NE00691	PF0000012 - PESSOAL TRIBUNAL DE JUSTIÇA DC		000000.000000/0000								
30/07/2020	04101	02272000200010001	01000000	31909228	0,00	1,079,000.00	0,00	1,079,000.00	0,00	0,00	1,079,000.00
2020NE00692	PF0000012 - PESSOAL TRIBUNAL DE JUSTIÇA DC		000000.000000/0000								
30/07/2020	04101	02272000200010001	01000000	31909229	0,00	620,727.17	0,00	620,727.17	0,00	0,00	620,727.17
2020NE00693	PF0000012 - PESSOAL TRIBUNAL DE JUSTIÇA DC		000000.000000/0000								
30/07/2020	04101	02272000200010001	01000000	31909294	0,00	15,653.92	0,00	15,653.92	0,00	0,00	15,653.92
2020NE00694	PF0000012 - PESSOAL TRIBUNAL DE JUSTIÇA DC		000000.000000/0000								
30/07/2020	04101	02272000200010001	01000000	31909401	0,00	56,534.73	0,00	56,534.73	0,00	0,00	56,534.73
2020NE00695	PF0000012 - PESSOAL TRIBUNAL DE JUSTIÇA DC		000000.000000/0000								
30/07/2020	04101	02272000200010001	01000000	33900803	0,00	261,000.00	0,00	261,000.00	0,00	0,00	261,000.00
2020NE00696	04986163000146 - FUNDAÇÃO AMAZONPREV		000000.000000/0000								
30/07/2020	04101	02272000200010001	01000000	31911306	0,00	1,397,925.24	0,00	1,397,925.24	0,00	0,00	1,397,925.24
2020NE00697	04986163000146 - FUNDAÇÃO AMAZONPREV		000000.000000/0000								
30/07/2020	04101	02272000200010001	01000000	31911307	0,00	9,188.90	0,00	9,188.90	0,00	0,00	9,188.90
2020NE00699	04986163000146 - FUNDAÇÃO AMAZONPREV		000000.000000/0000								
30/07/2020	04101	02272000200010001	01000000	31911309	0,00	15,068.97	0,00	15,068.97	0,00	0,00	15,068.97
2020NE00701	04986163000146 - FUNDAÇÃO AMAZONPREV		000000.000000/0000								
30/07/2020	04101	02272000200010001	01000000	31911308	0,00	610,334.04	0,00	610,334.04	0,00	0,00	610,334.04
2020NE00702	29979036001031 - INSTITUTO NACIONAL DE SEG		000000.000000/0000								
30/07/2020	04101	02061329025600001	01000000	33909212	0,00	36,297.45	0,00	36,297.45	0,00	0,00	36,297.45
2020NE00703	PF0000012 - PESSOAL TRIBUNAL DE JUSTIÇA DC		000000.000000/0000								
30/07/2020	04101	02061329125660001	01000000	31909208	0,00	20,000.00	0,00	20,000.00	0,00	0,00	20,000.00
2020NE00704	04986163000146 - FUNDAÇÃO AMAZONPREV		000000.000000/0000								
30/07/2020	04101	02122328725160001	01000000	33913997	0,00	112,635.36	0,00	112,635.36	0,00	0,00	112,635.36
2020NE00705	05959999000114 - TRIBUNAL REGIONAL ELEITOR		004101.012139/2020								
06/08/2020	04101	02061329125660001	01000000	31909601	0,00	27,329.87	0,00	27,329.87	0,00	0,00	27,329.87
2020NE00706	05959999000114 - TRIBUNAL REGIONAL ELEITOR		004101.012665/2020								
06/08/2020	04101	02061329125660001	01000000	31909601	0,00	25,720.49	0,00	25,720.49	0,00	0,00	25,720.49
2020NE00707	32004540249 - EDISSA HARRAQUIAN DA SILVA		004101.011763/2020								
07/08/2020	04101	02061329125640001	01000000	33900802	0,00	9,781.43	0,00	9,781.43	0,00	0,00	9,781.43

O original deste documento é eletrônico e foi assinado digitalmente por EDUARDO MARTINS DE SOUZA e DOMINGOS JORGE CHALUB FARIAS. Para verificar a autenticidade acesse o site https://cpa.tj-am.gov.br/portal/verificacao e o código de verificação é o código 08Z4CX1.



### Relação de Empenhos Liquidados e Pagos

Unidade Gestora : 004101 - TRIBUNAL DE JUSTIÇA DO ESTADO DO AMAZONAS

Gestão : 00001 - ADMINISTRACAO DIRETA

Dados Acumulados até Dezembro de 2020

Número NE	Credor	Nº Processo	Finalidade/Ação	Liq. no Mês	Liq. até Mês	A Liquidar	Pago no Mês	Pago até Mês
Data Emis. NE	UO PT	Fonte	Natureza	Emp. no Mês	Emp. até Mês			
2020NE00708	34434739204 - ANTONIO CARLOS VELLOSO PRA	004101.011175/2020						
07/08/2020	04101 02061329125640001 01000000	33900802		0,00	7,034.68	0,00	0,00	7,034.68
2020NE00709	04986163000146 - FUNDAÇÃO AMAZONPREV	004101.012400/2020						
13/08/2020	04101 02272000200010001 01000000	31911308		0,00	28,387.50	0,00	0,00	28,387.50
2020NE00710	PF0000012 - PESSOAL TRIBUNAL DE JUSTIÇA DC	004101.012901/2020						
13/08/2020	04101 02061329025630001 01000000	31909401		0,00	21,336.43	0,00	0,00	21,336.43
2020NE00711	PF0000012 - PESSOAL TRIBUNAL DE JUSTIÇA DC	004101.012901/2020						
13/08/2020	04101 02272000200010001 01000000	31909229		0,00	34,000.00	0,00	0,00	34,000.00
2020NE00712	04986163000146 - FUNDAÇÃO AMAZONPREV	004101.012901/2020						
13/08/2020	04101 02272000200010001 01000000	31911309		0,00	1,291.87	0,00	0,00	1,291.87
2020NE00719	PF0000012 - PESSOAL TRIBUNAL DE JUSTIÇA DC	000000.000000/0000						
27/08/2020	04101 02061329025630001 01000000	31901101		0,00	10,951,470.76	0,00	0,00	10,951,470.76
2020NE00720	PF0000012 - PESSOAL TRIBUNAL DE JUSTIÇA DC	000000.000000/0000						
27/08/2020	04101 02061329025630001 01000000	31901128		0,00	12,454.91	0,00	0,00	12,454.91
2020NE00721	PF0000012 - PESSOAL TRIBUNAL DE JUSTIÇA DC	000000.000000/0000						
27/08/2020	04101 02061329025630001 01000000	31901131		0,00	1,019,460.79	0,00	0,00	1,019,460.79
2020NE00722	PF0000012 - PESSOAL TRIBUNAL DE JUSTIÇA DC	000000.000000/0000						
27/08/2020	04101 02061329025630001 01000000	31901133		0,00	239,173.43	0,00	0,00	239,173.43
2020NE00723	PF0000012 - PESSOAL TRIBUNAL DE JUSTIÇA DC	000000.000000/0000						
27/08/2020	04101 02061329025630001 01000000	31901137		0,00	302,114.80	0,00	0,00	302,114.80
2020NE00724	PF0000012 - PESSOAL TRIBUNAL DE JUSTIÇA DC	000000.000000/0000						
27/08/2020	04101 02061329025630001 01000000	31901145		0,00	115,339.60	0,00	0,00	115,339.60
2020NE00725	PF0000012 - PESSOAL TRIBUNAL DE JUSTIÇA DC	000000.000000/0000						
27/08/2020	04101 02061329025630001 01000000	31901174		0,00	6,110,906.30	0,00	0,00	6,110,906.30
2020NE00726	PF0000012 - PESSOAL TRIBUNAL DE JUSTIÇA DC	000000.000000/0000						
27/08/2020	04101 02061329025630001 01000000	31901199		0,00	894,625.98	0,00	0,00	894,625.98
2020NE00727	PF0000012 - PESSOAL TRIBUNAL DE JUSTIÇA DC	000000.000000/0000						
27/08/2020	04101 02061329025630001 01000000	31901601		0,00	22,714.57	0,00	0,00	22,714.57
2020NE00728	PF0000012 - PESSOAL TRIBUNAL DE JUSTIÇA DC	000000.000000/0000						
27/08/2020	04101 02061329025630001 01000000	31901602		0,00	17,904.90	0,00	0,00	17,904.90

O original deste documento é eletrônico e foi assinado digitalmente por EDUARDO MARTINS DE SOUZA e DOMINGOS JORGE CHALUB PEREIRA. Para verificar a autenticidade acesse o site <http://portal.trf4.jus.br> ou clique no ícone de segurança no canto inferior direito do documento. O código de verificação é 0874CX1.



### Relação de Empenhos Liquidados e Pagos

Unidade Gestora : 004101 - TRIBUNAL DE JUSTIÇA DO ESTADO DO AMAZONAS

Gestão : 00001 - ADMINISTRACAO DIRETA

Dados Acumulados até Dezembro de 2020

Número NE	Credor		N° Processo		Finalidade/Ação		Liq. no Mês	Liq. até Mês	A Liquidar	Pago no Mês	Pago até Mês
Data Emis. NE	UO	PT	Fonte	Natureza	Emp. no Mês	Emp. até Mês					
2020NE00729	PF0000012 - PESSOAL TRIBUNAL DE JUSTIÇA DC		0000000.000000/0000								
27/08/2020	04101	02061329025630001	010000000	31901699	0,00	405,261.12	0,00	405,261.12	0,00	0,00	405,261.12
2020NE00730	PF0000012 - PESSOAL TRIBUNAL DE JUSTIÇA DC		0000000.000000/0000								
27/08/2020	04101	02061329025630001	010000000	31909227	0,00	562,815.27	0,00	562,815.27	0,00	0,00	562,815.27
2020NE00731	PF0000012 - PESSOAL TRIBUNAL DE JUSTIÇA DC		0000000.000000/0000								
27/08/2020	04101	02061329025630001	010000000	31909499	0,00	819.48	0,00	819.48	0,00	0,00	819.48
2020NE00732	PF0000012 - PESSOAL TRIBUNAL DE JUSTIÇA DC		0000000.000000/0000								
27/08/2020	04101	02061329025610001	010000000	33900803	0,00	1,344,826.66	0,00	1,344,826.66	0,00	0,00	1,344,826.66
2020NE00733	PF0000012 - PESSOAL TRIBUNAL DE JUSTIÇA DC		0000000.000000/0000								
27/08/2020	04101	02061329025610001	010000000	33904601	0,00	2,412,641.98	0,00	2,412,641.98	0,00	0,00	2,412,641.98
2020NE00734	PF0000012 - PESSOAL TRIBUNAL DE JUSTIÇA DC		0000000.000000/0000								
27/08/2020	04101	02061329025610001	010000000	33909309	0,00	156,300.00	0,00	156,300.00	0,00	0,00	156,300.00
2020NE00735	PF0000012 - PESSOAL TRIBUNAL DE JUSTIÇA DC		0000000.000000/0000								
27/08/2020	04101	02061329025630001	010000000	31900401	0,00	282,918.90	0,00	282,918.90	0,00	0,00	282,918.90
2020NE00736	PF0000012 - PESSOAL TRIBUNAL DE JUSTIÇA DC		0000000.000000/0000								
27/08/2020	04101	02061329025630001	010000000	31901601	0,00	1,150.52	0,00	1,150.52	0,00	0,00	1,150.52
2020NE00737	PF0000012 - PESSOAL TRIBUNAL DE JUSTIÇA DC		0000000.000000/0000								
27/08/2020	04101	02061329025630001	010000000	31901699	0,00	10,527.25	0,00	10,527.25	0,00	0,00	10,527.25
2020NE00738	PF0000012 - PESSOAL TRIBUNAL DE JUSTIÇA DC		0000000.000000/0000								
27/08/2020	04101	02061329025610001	010000000	33904601	0,00	159,793.95	0,00	159,793.95	0,00	0,00	159,793.95
2020NE00739	PF0000012 - PESSOAL TRIBUNAL DE JUSTIÇA DC		0000000.000000/0000								
27/08/2020	04101	02061329025610001	010000000	33900803	0,00	60,200.00	0,00	60,200.00	0,00	0,00	60,200.00
2020NE00740	04986163000146 - FUNDAÇÃO AMAZONPREV		0000000.000000/0000								
27/08/2020	04101	02061329025630001	010000000	31911310	0,00	2,424,752.16	0,00	2,424,752.16	0,00	0,00	2,424,752.16
2020NE00741	04986163000146 - FUNDAÇÃO AMAZONPREV		0000000.000000/0000								
27/08/2020	04101	02061329025630001	010000000	31911311	0,00	1,132,417.40	0,00	1,132,417.40	0,00	0,00	1,132,417.40
2020NE00742	PF0000012 - PESSOAL TRIBUNAL DE JUSTIÇA DC		004101.012901/2020								
27/08/2020	04101	02061329025630001	010000000	31909294	0,00	423,016.85	0,00	423,016.85	0,00	0,00	423,016.85
2020NE00743	PF0000012 - PESSOAL TRIBUNAL DE JUSTIÇA DC		004101.012901/2020								
27/08/2020	04101	02061329125660001	010000000	31909294	0,00	288,089.24	0,00	288,089.24	0,00	0,00	288,089.24

O original deste documento é eletrônico e foi assinado digitalmente por EDUARDO MARTINS DE SOUZA e DOMINGOS JORGE CHALUB PEREIRA. Para verificar a autenticidade acesse o site https://portal.tj-am.jus.br/portal/verificacao/assinatura-eletronica.aspx e o código de verificação 008Z4CX1.



## Relação de Empenhos Liquidados e Pagos

Unidade Gestora : 004101 - TRIBUNAL DE JUSTIÇA DO ESTADO DO AMAZONAS

Gestão : 00001 - ADMINISTRACAO DIRETA

Dados Acumulados até Dezembro de 2020

Número NE	Credor		N° Processo		Finalidade/Ação							
Data Emis. NE	UO	PT	Fonte	Natureza	Emp. no Mês	Emp. até Mês	Liq. no Mês	Liq. até Mês	A Liquidar	Pago no Mês	Pago até Mês	A Liquidar
2020NE00744	29979036001031 - INSTITUTO NACIONAL DE SEG		000000.000000/0000									
27/08/2020	04101	02061329025630001	01000000	31901302	0,00	185,637.76	0,00	185,637.76	0,00	0,00	185,637.76	
2020NE00745	PF0000012 - PESSOAL TRIBUNAL DE JUSTIÇA DC		004101.012901/2020									
27/08/2020	04101	02272000200010001	01000000	31909294	0,00	286,235.27	0,00	286,235.27	0,00	0,00	286,235.27	
2020NE00746	PF0000012 - PESSOAL TRIBUNAL DE JUSTIÇA DC		000000.000000/0000									
27/08/2020	04101	02061329125660001	01000000	31901101	0,00	3,222,318.74	0,00	3,222,318.74	0,00	0,00	3,222,318.74	
2020NE00747	PF0000012 - PESSOAL TRIBUNAL DE JUSTIÇA DC		000000.000000/0000									
27/08/2020	04101	02061329125660001	01000000	31901128	0,00	1,672.00	0,00	1,672.00	0,00	0,00	1,672.00	
2020NE00748	PF0000012 - PESSOAL TRIBUNAL DE JUSTIÇA DC		000000.000000/0000									
27/08/2020	04101	02061329125660001	01000000	31901131	0,00	169,013.04	0,00	169,013.04	0,00	0,00	169,013.04	
2020NE00749	PF0000012 - PESSOAL TRIBUNAL DE JUSTIÇA DC		000000.000000/0000									
27/08/2020	04101	02061329125660001	01000000	31901133	0,00	32,592.65	0,00	32,592.65	0,00	0,00	32,592.65	
2020NE00750	PF0000012 - PESSOAL TRIBUNAL DE JUSTIÇA DC		000000.000000/0000									
27/08/2020	04101	02061329125660001	01000000	31901137	0,00	44,826.83	0,00	44,826.83	0,00	0,00	44,826.83	
2020NE00751	PF0000012 - PESSOAL TRIBUNAL DE JUSTIÇA DC		000000.000000/0000									
27/08/2020	04101	02061329125660001	01000000	31901145	0,00	63,373.32	0,00	63,373.32	0,00	0,00	63,373.32	
2020NE00752	PF0000012 - PESSOAL TRIBUNAL DE JUSTIÇA DC		000000.000000/0000									
27/08/2020	04101	02061329125660001	01000000	31901174	0,00	819,028.33	0,00	819,028.33	0,00	0,00	819,028.33	
2020NE00753	PF0000012 - PESSOAL TRIBUNAL DE JUSTIÇA DC		000000.000000/0000									
27/08/2020	04101	02061329125660001	01000000	31901199	0,00	290,901.94	0,00	290,901.94	0,00	0,00	290,901.94	
2020NE00754	PF0000012 - PESSOAL TRIBUNAL DE JUSTIÇA DC		000000.000000/0000									
27/08/2020	04101	02061329125660001	01000000	31901299	0,00	346,131.66	0,00	346,131.66	0,00	0,00	346,131.66	
2020NE00755	PF0000012 - PESSOAL TRIBUNAL DE JUSTIÇA DC		000000.000000/0000									
27/08/2020	04101	02061329125660001	01000000	31901601	0,00	20,679.67	0,00	20,679.67	0,00	0,00	20,679.67	
2020NE00756	PF0000012 - PESSOAL TRIBUNAL DE JUSTIÇA DC		000000.000000/0000									
27/08/2020	04101	02061329125660001	01000000	31901699	0,00	201,198.12	0,00	201,198.12	0,00	0,00	201,198.12	
2020NE00757	PF0000012 - PESSOAL TRIBUNAL DE JUSTIÇA DC		000000.000000/0000									
27/08/2020	04101	02061329125640001	01000000	33900803	0,00	321,903.34	0,00	321,903.34	0,00	0,00	321,903.34	
2020NE00758	PF0000012 - PESSOAL TRIBUNAL DE JUSTIÇA DC		000000.000000/0000									
27/08/2020	04101	02061329125660001	01000000	31909227	0,00	225,000.00	0,00	225,000.00	0,00	0,00	225,000.00	

O original deste documento é eletrônico e foi assinado digitalmente por EDUARDO MARTINS DE SOUZA e DOMINGOS JORGE CHALUB PARRERA. Para verificar a autenticidade acesse o site <http://portal.tj-am.gov.br> ou clique no ícone de segurança no canto inferior direito do documento. O código de verificação é 0874CX1.



### Relação de Empenhos Liquidados e Pagos

Unidade Gestora : 004101 - TRIBUNAL DE JUSTIÇA DO ESTADO DO AMAZONAS

Gestão : 00001 - ADMINISTRACAO DIRETA

Dados Acumulados até Dezembro de 2020

Número NE	Credor		Nº Processo		Finalidade/Ação							
Data Emis. NE	UO	PT	Fonte	Natureza	Emp. no Mês	Emp. até Mês	Liq. no Mês	Liq. até Mês	A Liquidar	Pago no Mês	Pago até Mês	A Liquidar
2020NE00759	PF0000012 - PESSOAL TRIBUNAL DE JUSTIÇA DC		0000000	0000000/0000								
27/08/2020	04101	02061329125640001	01000000	33904601	0,00	973,257.05	0,00	973,257.05	0,00	0,00	973,257.05	
2020NE00760	PF0000012 - PESSOAL TRIBUNAL DE JUSTIÇA DC		0000000	0000000/0000								
27/08/2020	04101	02061329125640001	01000000	33909309	0,00	13,000.00	0,00	13,000.00	0,00	0,00	13,000.00	
2020NE00761	PF0000012 - PESSOAL TRIBUNAL DE JUSTIÇA DC		0000000	0000000/0000								
27/08/2020	04101	02061329125660001	01000000	31900401	0,00	52,630.88	0,00	52,630.88	0,00	0,00	52,630.88	
2020NE00762	PF0000012 - PESSOAL TRIBUNAL DE JUSTIÇA DC		0000000	0000000/0000								
27/08/2020	04101	02061329125660001	01000000	31901699	0,00	6,192.50	0,00	6,192.50	0,00	0,00	6,192.50	
2020NE00763	PF0000012 - PESSOAL TRIBUNAL DE JUSTIÇA DC		0000000	0000000/0000								
27/08/2020	04101	02061329125640001	01000000	33904601	0,00	26,012.98	0,00	26,012.98	0,00	0,00	26,012.98	
2020NE00764	PF0000012 - PESSOAL TRIBUNAL DE JUSTIÇA DC		0000000	0000000/0000								
27/08/2020	04101	02061329125640001	01000000	33900803	0,00	9,800.00	0,00	9,800.00	0,00	0,00	9,800.00	
2020NE00765	04986163000146 - FUNDAÇÃO AMAZONPREV		0000000	0000000/0000								
27/08/2020	04101	02061329125660001	01000000	31911310	0,00	525,409.16	0,00	525,409.16	0,00	0,00	525,409.16	
2020NE00766	04986163000146 - FUNDAÇÃO AMAZONPREV		0000000	0000000/0000								
27/08/2020	04101	02061329125660001	01000000	31911311	0,00	120,525.16	0,00	120,525.16	0,00	0,00	120,525.16	
2020NE00767	29979036001031 - INSTITUTO NACIONAL DE SEG		0000000	0000000/0000								
27/08/2020	04101	02061329125660001	01000000	31901302	0,00	266,399.20	0,00	266,399.20	0,00	0,00	266,399.20	
2020NE00768	07637990000112 - MANAUSPREV FUNDO UNICO		0000000	0000000/0000								
27/08/2020	04101	02061329125660001	01000000	31901306	0,00	1,167.04	0,00	1,167.04	0,00	0,00	1,167.04	
2020NE00769	PF0000012 - PESSOAL TRIBUNAL DE JUSTIÇA DC		0000000	0000000/0000								
28/08/2020	04101	02061329125660001	01000000	31901101	-41.571,82	4,443,894.08	-41.571,82	4,443,894.08	0,00	-41.571,82	4,443,894.08	
2020NE00770	PF0000012 - PESSOAL TRIBUNAL DE JUSTIÇA DC		0000000	0000000/0000								
28/08/2020	04101	02061329125660001	01000000	31901128	0,00	15,592.72	0,00	15,592.72	0,00	0,00	15,592.72	
2020NE00771	PF0000012 - PESSOAL TRIBUNAL DE JUSTIÇA DC		0000000	0000000/0000								
28/08/2020	04101	02061329125660001	01000000	31901131	0,00	30,592.42	0,00	30,592.42	0,00	0,00	30,592.42	
2020NE00772	PF0000012 - PESSOAL TRIBUNAL DE JUSTIÇA DC		0000000	0000000/0000								
28/08/2020	04101	02061329125660001	01000000	31901133	0,00	83,142.36	0,00	83,142.36	0,00	0,00	83,142.36	
2020NE00773	PF0000012 - PESSOAL TRIBUNAL DE JUSTIÇA DC		0000000	0000000/0000								
28/08/2020	04101	02061329125660001	01000000	31901137	0,00	83,305.63	0,00	83,305.63	0,00	0,00	83,305.63	

O original deste documento é eletrônico e foi assinado digitalmente por EDUARDO MARTINS DE SOUZA e DOMINGOS JORGE CHALUB FARIAS. Para verificar a autenticidade de uma cópia ou para obter mais informações referentes ao processo, acesse o site <http://portal.trf4.jus.br> ou <http://portal.trf4.jus.br/portal/portal.do> e o código de verificação 08Z4CX1.



### Relação de Empenhos Liquidados e Pagos

Unidade Gestora : 004101 - TRIBUNAL DE JUSTIÇA DO ESTADO DO AMAZONAS

Gestão : 00001 - ADMINISTRACAO DIRETA

Dados Acumulados até Dezembro de 2020

Número NE	Credor	Nº Processo	Finalidade/Ação								
Data Emis. NE	UO	PT	Fonte	Natureza	Emp. no Mês	Emp. até Mês	Liq. no Mês	Liq. até Mês	A Liquidar	Pago no Mês	Pago até Mês
2020NE00774	PF0000012 - PESSOAL TRIBUNAL DE JUSTIÇA DC		000000.000000/0000								
28/08/2020	04101	02061329125660001	01000000	31901145	0,00	27,813.87	0,00	27,813.87	0,00	0,00	27,813.87
2020NE00775	PF0000012 - PESSOAL TRIBUNAL DE JUSTIÇA DC		000000.000000/0000								
28/08/2020	04101	02061329125660001	01000000	31901199	0,00	332,988.92	0,00	332,988.92	0,00	0,00	332,988.92
2020NE00776	PF0000012 - PESSOAL TRIBUNAL DE JUSTIÇA DC		000000.000000/0000								
28/08/2020	04101	02061329125660001	01000000	31901601	0,00	62,136.12	0,00	62,136.12	0,00	0,00	62,136.12
2020NE00777	PF0000012 - PESSOAL TRIBUNAL DE JUSTIÇA DC		000000.000000/0000								
28/08/2020	04101	02061329125660001	01000000	31901699	0,00	272,227.46	0,00	272,227.46	0,00	0,00	272,227.46
2020NE00778	PF0000012 - PESSOAL TRIBUNAL DE JUSTIÇA DC		000000.000000/0000								
28/08/2020	04101	02061329125660001	01000000	31909499	0,00	1,700.00	0,00	1,700.00	0,00	0,00	1,700.00
2020NE00779	PF0000012 - PESSOAL TRIBUNAL DE JUSTIÇA DC		000000.000000/0000								
28/08/2020	04101	02061329125640001	01000000	33900803	0,00	342,463.34	0,00	342,463.34	0,00	0,00	342,463.34
2020NE00780	PF0000012 - PESSOAL TRIBUNAL DE JUSTIÇA DC		000000.000000/0000								
28/08/2020	04101	02061329125640001	01000000	33904601	0,00	914,604.00	0,00	914,604.00	0,00	0,00	914,604.00
2020NE00781	PF0000012 - PESSOAL TRIBUNAL DE JUSTIÇA DC		000000.000000/0000								
28/08/2020	04101	02061329125660001	01000000	31900401	0,00	390,113.20	0,00	390,113.20	0,00	0,00	390,113.20
2020NE00782	PF0000012 - PESSOAL TRIBUNAL DE JUSTIÇA DC		000000.000000/0000								
28/08/2020	04101	02061329125660001	01000000	31901699	0,00	8,669.50	0,00	8,669.50	0,00	0,00	8,669.50
2020NE00783	PF0000012 - PESSOAL TRIBUNAL DE JUSTIÇA DC		000000.000000/0000								
28/08/2020	04101	02061329125640001	01000000	33904601	0,00	139,355.25	0,00	139,355.25	0,00	0,00	139,355.25
2020NE00784	PF0000012 - PESSOAL TRIBUNAL DE JUSTIÇA DC		000000.000000/0000								
28/08/2020	04101	02061329125640001	01000000	33900803	0,00	52,500.00	0,00	52,500.00	0,00	0,00	52,500.00
2020NE00785	04986163000146 - FUNDAÇÃO AMAZONPREV		000000.000000/0000								
28/08/2020	04101	02061329125660001	01000000	31911310	0,00	466,826.66	0,00	466,826.66	0,00	0,00	466,826.66
2020NE00786	04986163000146 - FUNDAÇÃO AMAZONPREV		000000.000000/0000								
28/08/2020	04101	02061329125660001	01000000	31911311	0,00	291,160.53	0,00	291,160.53	0,00	0,00	291,160.53
2020NE00787	29979036001031 - INSTITUTO NACIONAL DE SEG		000000.000000/0000								
28/08/2020	04101	02061329125660001	01000000	31901302	0,00	221,681.16	0,00	221,681.16	0,00	0,00	221,681.16
2020NE00788	PF0000012 - PESSOAL TRIBUNAL DE JUSTIÇA DC		000000.000000/0000								
28/08/2020	04101	02272000200010001	01000000	31909228	0,00	1,079,000.00	0,00	1,079,000.00	0,00	0,00	1,079,000.00

O original deste documento é eletrônico e foi assinado digitalmente por EDUARDO MARTINS DE SOUZA e DOMINGOS JORGE CHALUB PEREIRA. Para verificar a autenticidade acesse o site <http://portal.tj-am.gov.br> ou o código de verificação 0874CX1.



### Relação de Empenhos Liquidados e Pagos

Unidade Gestora : 004101 - TRIBUNAL DE JUSTIÇA DO ESTADO DO AMAZONAS

Gestão : 00001 - ADMINISTRACAO DIRETA

Dados Acumulados até Dezembro de 2020

Número NE	Credor		Nº Processo		Finalidade/Ação		Liq. no Mês	Liq. até Mês	A Liquidar	Pago no Mês	Pago até Mês	A Pagar
Data Emis. NE	UO	PT	Fonte	Natureza	Emp. no Mês	Emp. até Mês						
2020NE00789 28/08/2020	PF0000012		PESSOAL TRIBUNAL DE JUSTIÇA DC	000000.000000/0000	0,00	620,727.17	0,00	620,727.17	0,00	0,00	620,727.17	
2020NE00790 28/08/2020	PF0000012		PESSOAL TRIBUNAL DE JUSTIÇA DC	000000.000000/0000	0,00	8,831.48	0,00	8,831.48	0,00	0,00	8,831.48	
2020NE00791 28/08/2020	PF0000012		PESSOAL TRIBUNAL DE JUSTIÇA DC	000000.000000/0000	0,00	64,765.80	0,00	64,765.80	0,00	0,00	64,765.80	
2020NE00792 28/08/2020	PF0000012		PESSOAL TRIBUNAL DE JUSTIÇA DC	000000.000000/0000	0,00	261,000.00	0,00	261,000.00	0,00	0,00	261,000.00	
2020NE00793 28/08/2020	04986163000146		FUNDAÇÃO AMAZONPREV	000000.000000/0000	0,00	1,397,651.24	0,00	1,397,651.24	0,00	0,00	1,397,651.24	
2020NE00794 28/08/2020	04986163000146		FUNDAÇÃO AMAZONPREV	000000.000000/0000	0,00	9,188.90	0,00	9,188.90	0,00	0,00	9,188.90	
2020NE00795 28/08/2020	04986163000146		FUNDAÇÃO AMAZONPREV	000000.000000/0000	0,00	647,048.00	0,00	647,048.00	0,00	0,00	647,048.00	
2020NE00796 28/08/2020	04986163000146		FUNDAÇÃO AMAZONPREV	000000.000000/0000	0,00	15,068.97	0,00	15,068.97	0,00	0,00	15,068.97	
2020NE00797 28/08/2020	29979036001031		INSTITUTO NACIONAL DE SEG	000000.000000/0000	0,00	36,356.31	0,00	36,356.31	0,00	0,00	36,356.31	
2020NE00798 28/08/2020	PF0000012		PESSOAL TRIBUNAL DE JUSTIÇA DC	000000.000000/0000	0,00	20,000.00	0,00	20,000.00	0,00	0,00	20,000.00	
2020NE00799 28/08/2020	04986163000146		FUNDAÇÃO AMAZONPREV	000000.000000/0000	0,00	112,444.82	0,00	112,444.82	0,00	0,00	112,444.82	
2020NE00800 28/08/2020	PF0000012		PESSOAL TRIBUNAL DE JUSTIÇA DC	000000.000000/0000	0,00	1,503,359.38	0,00	1,503,359.38	0,00	0,00	1,503,359.38	
2020NE00801 28/08/2020	PF0000012		PESSOAL TRIBUNAL DE JUSTIÇA DC	000000.000000/0000	0,00	170,065.36	0,00	170,065.36	0,00	0,00	170,065.36	
2020NE00802 28/08/2020	PF0000012		PESSOAL TRIBUNAL DE JUSTIÇA DC	000000.000000/0000	0,00	458,180.66	0,00	458,180.66	0,00	0,00	458,180.66	
2020NE00803 28/08/2020	PF0000012		PESSOAL TRIBUNAL DE JUSTIÇA DC	000000.000000/0000	0,00	870,486.42	0,00	870,486.42	0,00	0,00	870,486.42	

O original deste documento é eletrônico e foi assinado digitalmente por EDUARDO MARTINS DE SOUZA e DOMINGOS JORGE CHALUJ PAZ PEIXEIRA. Para verificar a autenticidade e o código de acesso, visite o site <http://portal.tj-am.gov.br> ou utilize o aplicativo <https://play.google.com/store/apps/details?id=com.br.tj.am> e o código 0874CX1.



### Relação de Empenhos Liquidados e Pagos

Unidade Gestora : 004101 - TRIBUNAL DE JUSTIÇA DO ESTADO DO AMAZONAS

Gestão : 00001 - ADMINISTRACAO DIRETA

Dados Acumulados até Dezembro de 2020

Número NE	Credor	Nº Processo	Finalidade/Ação								
Data Emis. NE	UO	PT	Fonte	Natureza	Emp. no Mês	Emp. até Mês	Liq. no Mês	Liq. até Mês	A Liquidar	Pago no Mês	Pago até Mês
2020NE00804 28/08/2020	PF0000012 - PESSOAL TRIBUNAL DE JUSTIÇA DC	04101	02272000200010001	01000000	31909229	0,00	45,728.00	0,00	45,728.00	0,00	45,728.00
2020NE00805 03/09/2020	PF0000012 - PESSOAL TRIBUNAL DE JUSTIÇA DC	04101	02061329125660001	01000000	31909294	0,00	6,206.86	0,00	6,206.86	0,00	6,206.86
2020NE00806 17/09/2020	PF0000012 - PESSOAL TRIBUNAL DE JUSTIÇA DC	04101	02061329025630001	01000000	31909294	0,00	1,255,786.49	0,00	1,255,786.49	0,00	1,255,786.49
2020NE00807 17/09/2020	PF0000012 - PESSOAL TRIBUNAL DE JUSTIÇA DC	04101	02061329125660001	01000000	31909294	0,00	561,093.82	0,00	561,093.82	0,00	561,093.82
2020NE00808 17/09/2020	PF0000012 - PESSOAL TRIBUNAL DE JUSTIÇA DC	04101	02061329125660001	01000000	31909294	0,00	915,280.58	0,00	915,280.58	0,00	915,280.58
2020NE00809 17/09/2020	PF0000012 - PESSOAL TRIBUNAL DE JUSTIÇA DC	04101	02272000200010001	01000000	31909294	0,00	255,440.52	0,00	255,440.52	0,00	255,440.52
2020NE00810 17/09/2020	PF0000012 - PESSOAL TRIBUNAL DE JUSTIÇA DC	04101	02061329025630001	01000000	31909294	0,00	1,711,628.54	0,00	1,711,628.54	0,00	1,711,628.54
2020NE00811 17/09/2020	PF0000012 - PESSOAL TRIBUNAL DE JUSTIÇA DC	04101	02061329125660001	01000000	31909294	0,00	288,371.46	0,00	288,371.46	0,00	288,371.46
2020NE00814 24/09/2020	PF0000209 - DIFERENCAS TJAM	04101	02061329125660001	01000000	31909294	0,00	191,863.13	0,00	191,863.13	0,00	191,863.13
2020NE00815 05/10/2020	06966299413 - LUANA DE NEGREIROS BARROS	04101	02061329025610001	01000000	33900801	0,00	5,688.86	0,00	5,688.86	0,00	5,688.86
2020NE00817 19/10/2020	PF0000012 - PESSOAL TRIBUNAL DE JUSTIÇA DC	04101	02061329025630001	01000000	31901101	0,00	11,180,513.57	0,00	11,180,513.57	0,00	11,180,513.57
2020NE00818 19/10/2020	PF0000012 - PESSOAL TRIBUNAL DE JUSTIÇA DC	04101	02061329025630001	01000000	31901128	0,00	12,454.91	0,00	12,454.91	0,00	12,454.91
2020NE00819 19/10/2020	PF0000012 - PESSOAL TRIBUNAL DE JUSTIÇA DC	04101	02061329025630001	01000000	31901131	0,00	1,002,072.20	0,00	1,002,072.20	0,00	1,002,072.20
2020NE00820 19/10/2020	PF0000012 - PESSOAL TRIBUNAL DE JUSTIÇA DC	04101	02061329025630001	01000000	31901133	0,00	250,625.02	0,00	250,625.02	0,00	250,625.02
2020NE00821 19/10/2020	PF0000012 - PESSOAL TRIBUNAL DE JUSTIÇA DC	04101	02061329025630001	01000000	31901137	0,00	302,568.14	0,00	302,568.14	0,00	302,568.14

O original deste documento é eletrônico e foi assinado digitalmente por EDUARDO MARTINS DE SOUZA e DOMINGOS JORGE CHALUB PEREIRA. Para verificar a autenticidade acesse o site <http://portal.tj-am.gov.br> ou clique no ícone de acesso eletrônico disponível no canto inferior direito da página. O código de verificação é 08874CX1.



## Relação de Empenhos Liquidados e Pagos

Unidade Gestora : 004101 - TRIBUNAL DE JUSTIÇA DO ESTADO DO AMAZONAS

Gestão : 00001 - ADMINISTRACAO DIRETA

Dados Acumulados até Dezembro de 2020

Número NE	Credor		N° Processo		Finalidade/Ação		Liq. no Mês	Liq. até Mês	A Liquidar	Pago no Mês	Pago até Mês
Data Emis. NE	UO	PT	Fonte	Natureza	Emp. no Mês	Emp. até Mês					
2020NE00822	PF0000012 - PESSOAL TRIBUNAL DE JUSTIÇA DC		0000000.000000/0000								
19/10/2020	04101	02061329025630001	010000000	31901145	0,00	87,303.54	0,00	87,303.54	0,00	0,00	87,303.54
2020NE00823	PF0000012 - PESSOAL TRIBUNAL DE JUSTIÇA DC		0000000.000000/0000								
19/10/2020	04101	02061329025630001	010000000	31901174	0,00	6,118,349.93	0,00	6,118,349.93	0,00	0,00	6,118,349.93
2020NE00824	PF0000012 - PESSOAL TRIBUNAL DE JUSTIÇA DC		0000000.000000/0000								
19/10/2020	04101	02061329025630001	010000000	31901199	0,00	909,004.65	0,00	909,004.65	0,00	0,00	909,004.65
2020NE00825	PF0000012 - PESSOAL TRIBUNAL DE JUSTIÇA DC		0000000.000000/0000								
19/10/2020	04101	02061329025630001	010000000	31901601	0,00	22,714.57	0,00	22,714.57	0,00	0,00	22,714.57
2020NE00826	PF0000012 - PESSOAL TRIBUNAL DE JUSTIÇA DC		0000000.000000/0000								
19/10/2020	04101	02061329025630001	010000000	31901602	0,00	21,916.47	0,00	21,916.47	0,00	0,00	21,916.47
2020NE00827	PF0000012 - PESSOAL TRIBUNAL DE JUSTIÇA DC		0000000.000000/0000								
19/10/2020	04101	02061329025630001	010000000	31901699	0,00	352,793.04	0,00	352,793.04	0,00	0,00	352,793.04
2020NE00828	PF0000012 - PESSOAL TRIBUNAL DE JUSTIÇA DC		0000000.000000/0000								
19/10/2020	04101	02061329025630001	010000000	31901699	0,00	9,180.00	0,00	9,180.00	0,00	0,00	9,180.00
2020NE00829	PF0000012 - PESSOAL TRIBUNAL DE JUSTIÇA DC		0000000.000000/0000								
19/10/2020	04101	02061329025630001	010000000	31901699	0,00	8,430.00	0,00	8,430.00	0,00	0,00	8,430.00
2020NE00830	PF0000012 - PESSOAL TRIBUNAL DE JUSTIÇA DC		0000000.000000/0000								
19/10/2020	04101	02061329025630001	010000000	31909227	0,00	554,525.12	0,00	554,525.12	0,00	0,00	554,525.12
2020NE00831	PF0000012 - PESSOAL TRIBUNAL DE JUSTIÇA DC		0000000.000000/0000								
19/10/2020	04101	02061329025630001	010000000	31909499	0,00	424.62	0,00	424.62	0,00	0,00	424.62
2020NE00832	PF0000012 - PESSOAL TRIBUNAL DE JUSTIÇA DC		0000000.000000/0000								
19/10/2020	04101	02061329025610001	010000000	33900803	0,00	1,370,026.59	0,00	1,370,026.59	0,00	0,00	1,370,026.59
2020NE00833	PF0000012 - PESSOAL TRIBUNAL DE JUSTIÇA DC		0000000.000000/0000								
19/10/2020	04101	02061329025610001	010000000	33904601	0,00	2,479,532.52	0,00	2,479,532.52	0,00	0,00	2,479,532.52
2020NE00834	PF0000012 - PESSOAL TRIBUNAL DE JUSTIÇA DC		0000000.000000/0000								
19/10/2020	04101	02061329025610001	010000000	33909309	0,00	161,266.66	0,00	161,266.66	0,00	0,00	161,266.66
2020NE00835	PF0000012 - PESSOAL TRIBUNAL DE JUSTIÇA DC		0000000.000000/0000								
20/10/2020	04101	02061329025630001	010000000	31900401	0,00	264,648.15	0,00	264,648.15	0,00	0,00	264,648.15
2020NE00836	PF0000012 - PESSOAL TRIBUNAL DE JUSTIÇA DC		0000000.000000/0000								
20/10/2020	04101	02061329025630001	010000000	31901699	0,00	8,431.00	0,00	8,431.00	0,00	0,00	8,431.00

O original deste documento é eletrônico e foi assinado digitalmente por EDUARDO MARTINS DE SOUZA e DOMINGOS JORGE CHALUB PEREIRA. Para verificar a autenticidade acesse o site <http://portal.trf4.jus.br> ou clique no ícone de segurança no navegador. O código de verificação é 08Z4CX1.



### Relação de Empenhos Liquidados e Pagos

Unidade Gestora : 004101 - TRIBUNAL DE JUSTIÇA DO ESTADO DO AMAZONAS

Gestão : 00001 - ADMINISTRACAO DIRETA

Dados Acumulados até Dezembro de 2020

Número NE	Credor	Nº Processo	Finalidade/Ação								
Data Emis. NE	UO	PT	Fonte	Natureza	Emp. no Mês	Emp. até Mês	Liq. no Mês	Liq. até Mês	A Liquidar	Pago no Mês	Pago até Mês
2020NE00837	PF0000012 - PESSOAL TRIBUNAL DE JUSTIÇA DC	000000.000000/0000									
20/10/2020	04101	02061329025610001	01000000	33904601	0,00	151,432.65	0,00	151,432.65	0,00	0,00	151,432.65
2020NE00838	PF0000012 - PESSOAL TRIBUNAL DE JUSTIÇA DC	000000.000000/0000									
20/10/2020	04101	02061329025610001	01000000	33900803	0,00	57,049.97	0,00	57,049.97	0,00	0,00	57,049.97
2020NE00839	04986163000146 - FUNDAÇÃO AMAZONPREV	000000.000000/0000									
20/10/2020	04101	02061329025630001	01000000	31911310	0,00	2,424,880.98	0,00	2,424,880.98	0,00	0,00	2,424,880.98
2020NE00840	04986163000146 - FUNDAÇÃO AMAZONPREV	000000.000000/0000									
20/10/2020	04101	02061329025630001	01000000	31911311	0,00	1,169,760.02	0,00	1,169,760.02	0,00	0,00	1,169,760.02
2020NE00841	29979036001031 - INSTITUTO NACIONAL DE SEG	000000.000000/0000									
20/10/2020	04101	02061329025630001	01000000	31901302	0,00	175,378.26	0,00	175,378.26	0,00	0,00	175,378.26
2020NE00842	PF0000012 - PESSOAL TRIBUNAL DE JUSTIÇA DC	000000.000000/0000									
20/10/2020	04101	02061329125660001	01000000	31901101	0,00	3,239,405.71	0,00	3,239,405.71	0,00	0,00	3,239,405.71
2020NE00843	PF0000012 - PESSOAL TRIBUNAL DE JUSTIÇA DC	000000.000000/0000									
20/10/2020	04101	02061329125660001	01000000	31901128	0,00	1,672.00	0,00	1,672.00	0,00	0,00	1,672.00
2020NE00844	PF0000012 - PESSOAL TRIBUNAL DE JUSTIÇA DC	000000.000000/0000									
20/10/2020	04101	02061329125660001	01000000	31901131	0,00	169,013.04	0,00	169,013.04	0,00	0,00	169,013.04
2020NE00845	PF0000012 - PESSOAL TRIBUNAL DE JUSTIÇA DC	000000.000000/0000									
20/10/2020	04101	02061329125660001	01000000	31901133	0,00	29,528.41	0,00	29,528.41	0,00	0,00	29,528.41
2020NE00846	PF0000012 - PESSOAL TRIBUNAL DE JUSTIÇA DC	000000.000000/0000									
20/10/2020	04101	02061329125660001	01000000	31901137	0,00	44,879.55	0,00	44,879.55	0,00	0,00	44,879.55
2020NE00847	PF0000012 - PESSOAL TRIBUNAL DE JUSTIÇA DC	000000.000000/0000									
20/10/2020	04101	02061329125660001	01000000	31901145	0,00	48,981.02	0,00	48,981.02	0,00	0,00	48,981.02
2020NE00848	PF0000012 - PESSOAL TRIBUNAL DE JUSTIÇA DC	000000.000000/0000									
20/10/2020	04101	02061329125660001	01000000	31901174	0,00	819,028.33	0,00	819,028.33	0,00	0,00	819,028.33
2020NE00849	PF0000012 - PESSOAL TRIBUNAL DE JUSTIÇA DC	000000.000000/0000									
20/10/2020	04101	02061329125660001	01000000	31901199	0,00	332,312.07	0,00	332,312.07	0,00	0,00	332,312.07
2020NE00850	PF0000012 - PESSOAL TRIBUNAL DE JUSTIÇA DC	000000.000000/0000									
20/10/2020	04101	02061329125660001	01000000	31901299	0,00	343,103.33	0,00	343,103.33	0,00	0,00	343,103.33
2020NE00851	PF0000012 - PESSOAL TRIBUNAL DE JUSTIÇA DC	000000.000000/0000									
20/10/2020	04101	02061329125660001	01000000	31901601	0,00	20,679.67	0,00	20,679.67	0,00	0,00	20,679.67

O original deste documento é eletrônico e foi assinado digitalmente por EDUARDO MARTINS DE SOUZA e DOMINGOS JORGE CHALUB PEREIRA. Para verificar a autenticidade de uma cópia de qualquer documento, acesse o site <http://portal.tj-am.gov.br> e o código de verificação 0874CX1.



## Relação de Empenhos Liquidados e Pagos

Unidade Gestora : 004101 - TRIBUNAL DE JUSTIÇA DO ESTADO DO AMAZONAS

Gestão : 00001 - ADMINISTRACAO DIRETA

Dados Acumulados até Dezembro de 2020

Número NE	Credor		N° Processo		Finalidade/Ação							
Data Emis. NE	UO	PT	Fonte	Natureza	Emp. no Mês	Emp. até Mês	Liq. no Mês	Liq. até Mês	A Liquidar	Pago no Mês	Pago até Mês	A Liquidar
2020NE00852	PF0000012 - PESSOAL TRIBUNAL DE JUSTIÇA DC		0000000	0000000/0000								
20/10/2020	04101	02061329125660001	01000000	31901699	0,00	185,344.24	0,00	185,344.24	0,00	0,00	185,344.24	
2020NE00853	PF0000012 - PESSOAL TRIBUNAL DE JUSTIÇA DC		0000000	0000000/0000								
20/10/2020	04101	02061329125660001	01000000	31909227	0,00	225,000.00	0,00	225,000.00	0,00	0,00	225,000.00	
2020NE00854	PF0000012 - PESSOAL TRIBUNAL DE JUSTIÇA DC		0000000	0000000/0000								
20/10/2020	04101	02061329125640001	01000000	33900803	0,00	328,436.65	0,00	328,436.65	0,00	0,00	328,436.65	
2020NE00855	PF0000012 - PESSOAL TRIBUNAL DE JUSTIÇA DC		0000000	0000000/0000								
20/10/2020	04101	02061329125640001	01000000	33904601	0,00	988,802.91	0,00	988,802.91	0,00	0,00	988,802.91	
2020NE00856	PF0000012 - PESSOAL TRIBUNAL DE JUSTIÇA DC		0000000	0000000/0000								
20/10/2020	04101	02061329125640001	01000000	33909310	0,00	13,000.00	0,00	13,000.00	0,00	0,00	13,000.00	
2020NE00857	PF0000012 - PESSOAL TRIBUNAL DE JUSTIÇA DC		0000000	0000000/0000								
20/10/2020	04101	02061329125660001	01000000	31900401	0,00	56,391.22	0,00	56,391.22	0,00	0,00	56,391.22	
2020NE00858	PF0000012 - PESSOAL TRIBUNAL DE JUSTIÇA DC		0000000	0000000/0000								
20/10/2020	04101	02061329125660001	01000000	31901699	0,00	6,192.50	0,00	6,192.50	0,00	0,00	6,192.50	
2020NE00859	PF0000012 - PESSOAL TRIBUNAL DE JUSTIÇA DC		0000000	0000000/0000								
20/10/2020	04101	02061329125640001	01000000	33904601	0,00	25,703.30	0,00	25,703.30	0,00	0,00	25,703.30	
2020NE00860	PF0000012 - PESSOAL TRIBUNAL DE JUSTIÇA DC		0000000	0000000/0000								
20/10/2020	04101	02061329125640001	01000000	33900803	0,00	9,683.33	0,00	9,683.33	0,00	0,00	9,683.33	
2020NE00861	04986163000146 - FUNDAÇÃO AMAZONPREV		0000000	0000000/0000								
21/10/2020	04101	02061329125660001	01000000	31911310	0,00	526,935.22	0,00	526,935.22	0,00	0,00	526,935.22	
2020NE00862	04986163000146 - FUNDAÇÃO AMAZONPREV		0000000	0000000/0000								
21/10/2020	04101	02061329125660001	01000000	31911311	0,00	123,602.18	0,00	123,602.18	0,00	0,00	123,602.18	
2020NE00863	29979036001031 - INSTITUTO NACIONAL DE SEG		0000000	0000000/0000								
21/10/2020	04101	02061329125660001	01000000	31901302	0,00	274,825.37	0,00	274,825.37	0,00	0,00	274,825.37	
2020NE00864	07637990000112 - MANAUSPREV FUNDO UNICO		0000000	0000000/0000								
21/10/2020	04101	02061329125660001	01000000	31901306	0,00	1,167.04	0,00	1,167.04	0,00	0,00	1,167.04	
2020NE00865	PF0000012 - PESSOAL TRIBUNAL DE JUSTIÇA DC		0000000	0000000/0000								
21/10/2020	04101	02061329125660001	01000000	31901101	-41.571,82	4,637,522.73	-41.571,82	4,637,522.73	0,00	-41.571,82	4,637,522.73	
2020NE00866	PF0000012 - PESSOAL TRIBUNAL DE JUSTIÇA DC		0000000	0000000/0000								
21/10/2020	04101	02061329125660001	01000000	31901128	0,00	15,592.72	0,00	15,592.72	0,00	0,00	15,592.72	

O original deste documento é eletrônico e foi assinado digitalmente por EDUARDO MARTINS DE SOUZA e DOMINGOS JORGE CHALUB PEREIRA. Para verificar a autenticidade acesse o site <http://portal.trf4.jus.br> ou clique no ícone de segurança do navegador. O código de verificação é 08Z4CX1.



### Relação de Empenhos Liquidados e Pagos

Unidade Gestora : 004101 - TRIBUNAL DE JUSTIÇA DO ESTADO DO AMAZONAS

Gestão : 00001 - ADMINISTRACAO DIRETA

Dados Acumulados até Dezembro de 2020

Número NE	Credor		N° Processo		Finalidade/Ação		Liq. no Mês	Liq. até Mês	A Liquidar	Pago no Mês	Pago até Mês	A Pagar
Data Emis. NE	UO	PT	Fonte	Natureza	Emp. no Mês	Emp. até Mês						
2020NE00867	PF0000012 - PESSOAL TRIBUNAL DE JUSTIÇA DC		0000000.000000/0000									
21/10/2020	04101	02061329125660001	01000000	31901131	0,00	28,114.77	0,00	28,114.77	0,00	0,00	28,114.77	
2020NE00868	PF0000012 - PESSOAL TRIBUNAL DE JUSTIÇA DC		0000000.000000/0000									
21/10/2020	04101	02061329125660001	01000000	31901133	0,00	87,207.38	0,00	87,207.38	0,00	0,00	87,207.38	
2020NE00869	PF0000012 - PESSOAL TRIBUNAL DE JUSTIÇA DC		0000000.000000/0000									
21/10/2020	04101	02061329125660001	01000000	31901137	0,00	83,305.63	0,00	83,305.63	0,00	0,00	83,305.63	
2020NE00870	PF0000012 - PESSOAL TRIBUNAL DE JUSTIÇA DC		0000000.000000/0000									
21/10/2020	04101	02061329125660001	01000000	31901145	0,00	26,441.06	0,00	26,441.06	0,00	0,00	26,441.06	
2020NE00871	PF0000012 - PESSOAL TRIBUNAL DE JUSTIÇA DC		0000000.000000/0000									
21/10/2020	04101	02061329125660001	01000000	31901199	0,00	334,442.46	0,00	334,442.46	0,00	0,00	334,442.46	
2020NE00872	PF0000012 - PESSOAL TRIBUNAL DE JUSTIÇA DC		0000000.000000/0000									
21/10/2020	04101	02061329125660001	01000000	31901601	0,00	62,197.62	0,00	62,197.62	0,00	0,00	62,197.62	
2020NE00873	PF0000012 - PESSOAL TRIBUNAL DE JUSTIÇA DC		0000000.000000/0000									
21/10/2020	04101	02061329125660001	01000000	31901699	0,00	361,578.04	0,00	361,578.04	0,00	0,00	361,578.04	
2020NE00874	PF0000012 - PESSOAL TRIBUNAL DE JUSTIÇA DC		0000000.000000/0000									
21/10/2020	04101	02061329125660001	01000000	31901699	0,00	7,330.00	0,00	7,330.00	0,00	0,00	7,330.00	
2020NE00875	PF0000012 - PESSOAL TRIBUNAL DE JUSTIÇA DC		0000000.000000/0000									
21/10/2020	04101	02061329125640001	01000000	33900803	0,00	358,283.28	0,00	358,283.28	0,00	0,00	358,283.28	
2020NE00876	PF0000012 - PESSOAL TRIBUNAL DE JUSTIÇA DC		0000000.000000/0000									
21/10/2020	04101	02061329125640001	01000000	33904601	0,00	958,454.44	0,00	958,454.44	0,00	0,00	958,454.44	
2020NE00877	PF0000012 - PESSOAL TRIBUNAL DE JUSTIÇA DC		0000000.000000/0000									
21/10/2020	04101	02061329125660001	01000000	31900401	0,00	322,832.45	0,00	322,832.45	0,00	0,00	322,832.45	
2020NE00878	PF0000012 - PESSOAL TRIBUNAL DE JUSTIÇA DC		0000000.000000/0000									
21/10/2020	04101	02061329125660001	01000000	31901699	0,00	17,339.00	0,00	17,339.00	0,00	0,00	17,339.00	
2020NE00879	PF0000012 - PESSOAL TRIBUNAL DE JUSTIÇA DC		0000000.000000/0000									
21/10/2020	04101	02061329125640001	01000000	33904601	0,00	130,002.97	0,00	130,002.97	0,00	0,00	130,002.97	
2020NE00880	PF0000012 - PESSOAL TRIBUNAL DE JUSTIÇA DC		0000000.000000/0000									
21/10/2020	04101	02061329125640001	01000000	33900803	0,00	48,976.65	0,00	48,976.65	0,00	0,00	48,976.65	
2020NE00881	04986163000146 - FUNDAÇÃO AMAZONPREV		0000000.000000/0000									
21/10/2020	04101	02061329125660001	01000000	31911310	0,00	464,778.62	0,00	464,778.62	0,00	0,00	464,778.62	

O original deste documento é eletrônico e foi assinado digitalmente por EDUARDO MARTINS DE SOUZA e DOMINGOS JORGE CHALUB PEREIRA. Para verificar a autenticidade de uma cópia, acesse o site <http://portal.tj-am.gov.br> e o código de verificação 08Z4CX1.



## Relação de Empenhos Liquidados e Pagos

Unidade Gestora : 004101 - TRIBUNAL DE JUSTIÇA DO ESTADO DO AMAZONAS

Gestão : 00001 - ADMINISTRACAO DIRETA

Dados Acumulados até Dezembro de 2020

Número NE	Credor		N° Processo		Finalidade/Ação		Liq. no Mês	Liq. até Mês	A Liquidar	Pago no Mês	Pago até Mês	A Pagar
Data Emis. NE	UO	PT	Fonte	Natureza	Emp. no Mês	Emp. até Mês						
2020NE00884	04101	02272000200010001	01000000	31909228	000000.000000/0000	0,00	1,079,000.00	0,00	1,079,000.00	0,00	0,00	1,079,000.00
22/10/2020												
2020NE00885	04101	02272000200010001	01000000	31909229	000000.000000/0000	0,00	621,874.72	0,00	621,874.72	0,00	0,00	621,874.72
22/10/2020												
2020NE00886	04101	02272000200010001	01000000	31909231	000000.000000/0000	0,00	13,333.34	0,00	13,333.34	0,00	0,00	13,333.34
22/10/2020												
2020NE00887	04101	02272000200010001	01000000	31909401	000000.000000/0000	0,00	64,765.80	0,00	64,765.80	0,00	0,00	64,765.80
22/10/2020												
2020NE00888	04101	02272000200010001	01000000	33900803	000000.000000/0000	0,00	261,000.00	0,00	261,000.00	0,00	0,00	261,000.00
22/10/2020												
2020NE00889	04101	02272000200010001	01000000	31911306	000000.000000/0000	0,00	1,397,675.00	0,00	1,397,675.00	0,00	0,00	1,397,675.00
22/10/2020												
2020NE00890	04101	02272000200010001	01000000	31911307	000000.000000/0000	0,00	9,188.90	0,00	9,188.90	0,00	0,00	9,188.90
22/10/2020												
2020NE00891	04101	02272000200010001	01000000	31911308	000000.000000/0000	0,00	647,964.20	0,00	647,964.20	0,00	0,00	647,964.20
22/10/2020												
2020NE00892	04101	02272000200010001	01000000	31911309	000000.000000/0000	0,00	21,070.11	0,00	21,070.11	0,00	0,00	21,070.11
22/10/2020												
2020NE00893	04101	02061329025630001	01000000	31909294	000000.000000/0000	0,00	1,243,089.30	0,00	1,243,089.30	0,00	0,00	1,243,089.30
23/10/2020												
2020NE00894	04101	02061329125660001	01000000	31909294	000000.000000/0000	0,00	667,307.07	0,00	667,307.07	0,00	0,00	667,307.07
23/10/2020												
2020NE00895	04101	02061329125660001	01000000	31909294	000000.000000/0000	0,00	496,495.57	0,00	496,495.57	0,00	0,00	496,495.57
23/10/2020												
2020NE00896	04101	02272000200010001	01000000	31909294	000000.000000/0000	0,00	424,111.46	0,00	424,111.46	0,00	0,00	424,111.46
23/10/2020												
2020NE00897	04101	02061329025600001	01000000	33909212	000000.000000/0000	0,00	36,405.88	0,00	36,405.88	0,00	0,00	36,405.88
23/10/2020												
2020NE00898	04101	02061329125660001	01000000	31909208	000000.000000/0000	0,00	20,000.00	0,00	20,000.00	0,00	0,00	20,000.00
23/10/2020												

O original deste documento é eletrônico e foi assinado digitalmente por EDUARDO MARTINS DE SOUZA e DOMINGOS JORGE CHALUB PARRERA. Para verificar a autenticidade acesse o site https://portal.tj-am.gov.br/portal/verificacao.aspx e o código de segurança 08Z4CX1.



### Relação de Empenhos Liquidados e Pagos

Unidade Gestora : 004101 - TRIBUNAL DE JUSTIÇA DO ESTADO DO AMAZONAS

Gestão : 00001 - ADMINISTRACAO DIRETA

Dados Acumulados até Dezembro de 2020

Número NE	Credor	Nº Processo	Finalidade/Ação								
Data Emis. NE	UO PT	Fonte	Natureza	Emp. no Mês	Emp. até Mês	Liq. no Mês	Liq. até Mês	A Liquidar	Pago no Mês	Pago até Mês	A Pagar
2020NE00899	04986163000146 - FUNDAÇÃO AMAZONPREV	000000.000000/0000									
23/10/2020	04101 02122328725160001 01000000	33913997		0,00	112,189.58	0,00	112,189.58	0,00	0,00	112,189.58	
2020NE00905	PF0000209 - DIFERENCAS TJAM	004101.017347/2020									
26/10/2020	04101 02061329125660001 01000000	31909294		0,00	1,635,083.29	0,00	1,635,083.29	0,00	0,00	1,635,083.29	
2020NE00908	04986163000146 - FUNDAÇÃO AMAZONPREV	000000.000000/0000									
26/10/2020	04101 02061329125660001 01000000	31911311		0,00	314,074.63	0,00	314,074.63	0,00	0,00	314,074.63	
2020NE00909	29979036001031 - INSTITUTO NACIONAL DE SEG	000000.000000/0000									
26/10/2020	04101 02061329125660001 01000000	31901302		0,00	220,610.78	0,00	220,610.78	0,00	0,00	220,610.78	
2020NE00910	79537707253 - WESCLEY DAVYDISSON GOMES F	004703.016779/2020									
28/10/2020	04101 02061329025610001 01000000	33900801		0,00	22,625.49	0,00	22,625.49	0,00	0,00	22,625.49	
2020NE00911	PF0000012 - PESSOAL TRIBUNAL DE JUSTIÇA DC	000000.000000/0000									
29/10/2020	04101 02061329025630001 01000000	31901101		0,00	11,411,597.00	0,00	11,411,597.00	0,00	0,00	11,411,597.00	
2020NE00912	PF0000012 - PESSOAL TRIBUNAL DE JUSTIÇA DC	000000.000000/0000									
29/10/2020	04101 02061329025630001 01000000	31901128		0,00	12,454.91	0,00	12,454.91	0,00	0,00	12,454.91	
2020NE00913	PF0000012 - PESSOAL TRIBUNAL DE JUSTIÇA DC	000000.000000/0000									
29/10/2020	04101 02061329025630001 01000000	31901131		0,00	1,030,735.29	0,00	1,030,735.29	0,00	0,00	1,030,735.29	
2020NE00914	PF0000012 - PESSOAL TRIBUNAL DE JUSTIÇA DC	000000.000000/0000									
29/10/2020	04101 02061329025630001 01000000	31901133		0,00	247,044.41	0,00	247,044.41	0,00	0,00	247,044.41	
2020NE00915	PF0000012 - PESSOAL TRIBUNAL DE JUSTIÇA DC	000000.000000/0000									
29/10/2020	04101 02061329025630001 01000000	31901137		0,00	301,708.82	0,00	301,708.82	0,00	0,00	301,708.82	
2020NE00916	PF0000012 - PESSOAL TRIBUNAL DE JUSTIÇA DC	000000.000000/0000									
29/10/2020	04101 02061329025630001 01000000	31901145		0,00	171,473.79	0,00	171,473.79	0,00	0,00	171,473.79	
2020NE00917	PF0000012 - PESSOAL TRIBUNAL DE JUSTIÇA DC	000000.000000/0000									
29/10/2020	04101 02061329025630001 01000000	31901174		0,00	6,110,713.53	0,00	6,110,713.53	0,00	0,00	6,110,713.53	
2020NE00918	PF0000012 - PESSOAL TRIBUNAL DE JUSTIÇA DC	000000.000000/0000									
29/10/2020	04101 02061329025630001 01000000	31901199		0,00	922,013.30	0,00	922,013.30	0,00	0,00	922,013.30	
2020NE00919	PF0000012 - PESSOAL TRIBUNAL DE JUSTIÇA DC	000000.000000/0000									
29/10/2020	04101 02061329025630001 01000000	31901601		0,00	22,714.57	0,00	22,714.57	0,00	0,00	22,714.57	
2020NE00920	PF0000012 - PESSOAL TRIBUNAL DE JUSTIÇA DC	000000.000000/0000									
29/10/2020	04101 02061329025630001 01000000	31901602		0,00	7,216.49	0,00	7,216.49	0,00	0,00	7,216.49	

O original deste documento é eletrônico e foi assinado digitalmente por EDUARDO MARTINS DE SOUZA e DOMINGOS JORGE CHALUB PARRERA. Para verificar a autenticidade acesse o site https://portal.tj-am.gov.br/portal/verificacao.aspx?codigo=00874CX1. O código de verificação é 00874CX1.



## Relação de Empenhos Liquidados e Pagos

Unidade Gestora : 004101 - TRIBUNAL DE JUSTIÇA DO ESTADO DO AMAZONAS

Gestão : 00001 - ADMINISTRACAO DIRETA

Dados Acumulados até Dezembro de 2020

Número NE	Credor		N° Processo		Finalidade/Ação		Liq. no Mês	Liq. até Mês	A Liquidar	Pago no Mês	Pago até Mês
Data Emis. NE	UO	PT	Fonte	Natureza	Emp. no Mês	Emp. até Mês					
2020NE00921	PF0000012 - PESSOAL TRIBUNAL DE JUSTIÇA DC		000000.000000/0000								
29/10/2020	04101	02061329025630001	01000000	31901699	0,00	339,432.35	0,00	339,432.35	0,00	0,00	339,432.35
2020NE00922	PF0000012 - PESSOAL TRIBUNAL DE JUSTIÇA DC		000000.000000/0000								
29/10/2020	04101	02061329025630001	01000000	31901699	0,00	14,168.00	0,00	14,168.00	0,00	0,00	14,168.00
2020NE00923	PF0000012 - PESSOAL TRIBUNAL DE JUSTIÇA DC		000000.000000/0000								
29/10/2020	04101	02061329025630001	01000000	31909227	0,00	542,007.59	0,00	542,007.59	0,00	0,00	542,007.59
2020NE00924	PF0000012 - PESSOAL TRIBUNAL DE JUSTIÇA DC		000000.000000/0000								
29/10/2020	04101	02061329025610001	01000000	33900803	0,00	1,399,986.66	0,00	1,399,986.66	0,00	0,00	1,399,986.66
2020NE00925	PF0000012 - PESSOAL TRIBUNAL DE JUSTIÇA DC		000000.000000/0000								
29/10/2020	04101	02061329025610001	01000000	33904601	0,00	2,559,057.93	0,00	2,559,057.93	0,00	0,00	2,559,057.93
2020NE00926	PF0000012 - PESSOAL TRIBUNAL DE JUSTIÇA DC		000000.000000/0000								
29/10/2020	04101	02061329025610001	01000000	33909309	0,00	165,366.67	0,00	165,366.67	0,00	0,00	165,366.67
2020NE00927	PF0000012 - PESSOAL TRIBUNAL DE JUSTIÇA DC		000000.000000/0000								
29/10/2020	04101	02061329025630001	01000000	31900401	0,00	70,232.71	0,00	70,232.71	0,00	0,00	70,232.71
2020NE00928	PF0000012 - PESSOAL TRIBUNAL DE JUSTIÇA DC		000000.000000/0000								
29/10/2020	04101	02061329025610001	01000000	33904601	0,00	40,381.99	0,00	40,381.99	0,00	0,00	40,381.99
2020NE00929	PF0000012 - PESSOAL TRIBUNAL DE JUSTIÇA DC		000000.000000/0000								
29/10/2020	04101	02061329025610001	01000000	33900803	0,00	15,213.33	0,00	15,213.33	0,00	0,00	15,213.33
2020NE00930	04986163000146 - FUNDAÇÃO AMAZONPREV		000000.000000/0000								
29/10/2020	04101	02061329025630001	01000000	31911310	0,00	2,418,330.28	0,00	2,418,330.28	0,00	0,00	2,418,330.28
2020NE00931	04986163000146 - FUNDAÇÃO AMAZONPREV		000000.000000/0000								
29/10/2020	04101	02061329025630001	01000000	31911311	0,00	1,197,932.04	0,00	1,197,932.04	0,00	0,00	1,197,932.04
2020NE00932	29979036001031 - INSTITUTO NACIONAL DE SEG		000000.000000/0000								
29/10/2020	04101	02061329025630001	01000000	31901302	0,00	147,730.38	0,00	147,730.38	0,00	0,00	147,730.38
2020NE00933	PF0000012 - PESSOAL TRIBUNAL DE JUSTIÇA DC		000000.000000/0000								
29/10/2020	04101	02061329125660001	01000000	31901101	0,00	3,295,375.60	0,00	3,295,375.60	0,00	0,00	3,295,375.60
2020NE00934	PF0000012 - PESSOAL TRIBUNAL DE JUSTIÇA DC		000000.000000/0000								
29/10/2020	04101	02061329125660001	01000000	31901128	0,00	1,672.00	0,00	1,672.00	0,00	0,00	1,672.00
2020NE00935	PF0000012 - PESSOAL TRIBUNAL DE JUSTIÇA DC		000000.000000/0000								
29/10/2020	04101	02061329125660001	01000000	31901131	0,00	169,013.04	0,00	169,013.04	0,00	0,00	169,013.04



## Relação de Empenhos Liquidados e Pagos

Unidade Gestora : 004101 - TRIBUNAL DE JUSTIÇA DO ESTADO DO AMAZONAS

Gestão : 00001 - ADMINISTRACAO DIRETA

Dados Acumulados até Dezembro de 2020

Número NE	Credor	N° Processo	Finalidade/Ação									
Data Emis. NE	UO	PT	Fonte	Natureza	Emp. no Mês	Emp. até Mês	Liq. no Mês	Liq. até Mês	A Liquidar	Pago no Mês	Pago até Mês	A Liquidar
2020NE00936	PF0000012 - PESSOAL TRIBUNAL DE JUSTIÇA DC	000000.000000/0000										
29/10/2020	04101	02061329125660001	01000000	31901133	0,00	35,535.19	0,00	35,535.19	0,00	0,00	35,535.19	
2020NE00937	PF0000012 - PESSOAL TRIBUNAL DE JUSTIÇA DC	000000.000000/0000										
29/10/2020	04101	02061329125660001	01000000	31901137	0,00	44,853.19	0,00	44,853.19	0,00	0,00	44,853.19	
2020NE00938	PF0000012 - PESSOAL TRIBUNAL DE JUSTIÇA DC	000000.000000/0000										
29/10/2020	04101	02061329125660001	01000000	31901145	0,00	48,549.12	0,00	48,549.12	0,00	0,00	48,549.12	
2020NE00939	PF0000012 - PESSOAL TRIBUNAL DE JUSTIÇA DC	000000.000000/0000										
29/10/2020	04101	02061329125660001	01000000	31901174	0,00	812,813.50	0,00	812,813.50	0,00	0,00	812,813.50	
2020NE00940	PF0000012 - PESSOAL TRIBUNAL DE JUSTIÇA DC	000000.000000/0000										
29/10/2020	04101	02061329125660001	01000000	31901199	0,00	314,891.24	0,00	314,891.24	0,00	0,00	314,891.24	
2020NE00941	PF0000012 - PESSOAL TRIBUNAL DE JUSTIÇA DC	000000.000000/0000										
29/10/2020	04101	02061329125660001	01000000	31901299	0,00	342,596.67	0,00	342,596.67	0,00	0,00	342,596.67	
2020NE00942	PF0000012 - PESSOAL TRIBUNAL DE JUSTIÇA DC	000000.000000/0000										
29/10/2020	04101	02061329125660001	01000000	31901601	0,00	20,679.67	0,00	20,679.67	0,00	0,00	20,679.67	
2020NE00943	PF0000012 - PESSOAL TRIBUNAL DE JUSTIÇA DC	000000.000000/0000										
29/10/2020	04101	02061329125660001	01000000	31901699	0,00	204,469.36	0,00	204,469.36	0,00	0,00	204,469.36	
2020NE00944	PF0000012 - PESSOAL TRIBUNAL DE JUSTIÇA DC	000000.000000/0000										
29/10/2020	04101	02061329125660001	01000000	31901699	0,00	1,400.00	0,00	1,400.00	0,00	0,00	1,400.00	
2020NE00945	PF0000012 - PESSOAL TRIBUNAL DE JUSTIÇA DC	000000.000000/0000										
29/10/2020	04101	02061329125660001	01000000	31909227	0,00	225,000.00	0,00	225,000.00	0,00	0,00	225,000.00	
2020NE00946	PF0000012 - PESSOAL TRIBUNAL DE JUSTIÇA DC	000000.000000/0000										
29/10/2020	04101	02061329125660001	01000000	31909401	0,00	47,282.96	0,00	47,282.96	0,00	0,00	47,282.96	
2020NE00947	PF0000012 - PESSOAL TRIBUNAL DE JUSTIÇA DC	000000.000000/0000										
29/10/2020	04101	02061329125640001	01000000	33900803	0,00	330,116.67	0,00	330,116.67	0,00	0,00	330,116.67	
2020NE00948	PF0000012 - PESSOAL TRIBUNAL DE JUSTIÇA DC	000000.000000/0000										
29/10/2020	04101	02061329125640001	01000000	33904601	0,00	992,952.63	0,00	992,952.63	0,00	0,00	992,952.63	
2020NE00949	PF0000012 - PESSOAL TRIBUNAL DE JUSTIÇA DC	000000.000000/0000										
29/10/2020	04101	02061329125640001	01000000	33909309	0,00	16,000.00	0,00	16,000.00	0,00	0,00	16,000.00	
2020NE00950	PF0000012 - PESSOAL TRIBUNAL DE JUSTIÇA DC	000000.000000/0000										
29/10/2020	04101	02061329125660001	01000000	31900401	0,00	2,672.87	0,00	2,672.87	0,00	0,00	2,672.87	



### Relação de Empenhos Liquidados e Pagos

Unidade Gestora : 004101 - TRIBUNAL DE JUSTIÇA DO ESTADO DO AMAZONAS

Gestão : 00001 - ADMINISTRACAO DIRETA

Dados Acumulados até Dezembro de 2020

Número NE	Credor		N° Processo		Finalidade/Ação		Liq. no Mês	Liq. até Mês	A Liquidar	Pago no Mês	Pago até Mês
Data Emis. NE	UO	PT	Fonte	Natureza	Emp. no Mês	Emp. até Mês					
2020NE00951	04101	02061329125660001	01000000	31901699	0,00	1,238.50	0,00	1,238.50	0,00	0,00	1,238.50
2020NE00952	04101	02061329125640001	01000000	33904601	0,00	1,858.07	0,00	1,858.07	0,00	0,00	1,858.07
2020NE00953	04101	02061329125640001	01000000	33900803	0,00	700.00	0,00	700.00	0,00	0,00	700.00
2020NE00954	04101	02061329125660001	01000000	31911310	0,00	526,647.98	0,00	526,647.98	0,00	0,00	526,647.98
2020NE00955	04101	02061329125660001	01000000	31911311	0,00	128,647.45	0,00	128,647.45	0,00	0,00	128,647.45
2020NE00956	04101	02061329125660001	01000000	31901302	0,00	260,230.60	0,00	260,230.60	0,00	0,00	260,230.60
2020NE00957	04101	02061329125660001	01000000	31901306	0,00	1,167.04	0,00	1,167.04	0,00	0,00	1,167.04
2020NE00958	04101	02061329125660001	01000000	31901101	-43.027,23	4,686,085.59	-43.027,23	4,686,085.59	0,00	-43.027,23	4,686,085.59
2020NE00959	04101	02061329125660001	01000000	31901128	0,00	15,592.72	0,00	15,592.72	0,00	0,00	15,592.72
2020NE00960	04101	02061329125660001	01000000	31901131	0,00	30,592.42	0,00	30,592.42	0,00	0,00	30,592.42
2020NE00961	04101	02061329125660001	01000000	31901133	0,00	103,232.92	0,00	103,232.92	0,00	0,00	103,232.92
2020NE00962	04101	02061329125660001	01000000	31901137	0,00	83,305.63	0,00	83,305.63	0,00	0,00	83,305.63
2020NE00963	04101	02061329125660001	01000000	31901145	0,00	49,302.46	0,00	49,302.46	0,00	0,00	49,302.46
2020NE00964	04101	02061329125660001	01000000	31901199	0,00	360,082.95	0,00	360,082.95	0,00	0,00	360,082.95
2020NE00965	04101	02061329125660001	01000000	31901601	0,00	62,197.62	0,00	62,197.62	0,00	0,00	62,197.62

O original deste documento é eletrônico e foi assinado digitalmente por EDUARDO MARTINS DE SOUZA e DOMINGOS JORGE CHALUB PEREIRA. Para verificar a autenticidade acesse o site https://portal.tj-am.gov.br/portal/verificacao.aspx?codigo=0874CX1. O código de verificação é 0874CX1.





### Relação de Empenhos Liquidados e Pagos

Unidade Gestora : 004101 - TRIBUNAL DE JUSTIÇA DO ESTADO DO AMAZONAS

Gestão : 00001 - ADMINISTRACAO DIRETA

Dados Acumulados até Dezembro de 2020

Número NE	Credor		N° Processo		Finalidade/Ação		Liq. no Mês	Liq. até Mês	A Liquidar	Pago no Mês	Pago até Mês
Data Emis. NE	UO	PT	Fonte	Natureza	Emp. no Mês	Emp. até Mês					
2020NE00981	PF0000012 - PESSOAL TRIBUNAL DE JUSTIÇA DC		000000.000000/0000								
29/10/2020	04101	02061329125660001	01000000	31909499	0,00	20,000.00	0,00	20,000.00	0,00	0,00	20,000.00
2020NE00982	PF0000012 - PESSOAL TRIBUNAL DE JUSTIÇA DC		000000.000000/0000								
29/10/2020	04101	02272000200010001	01000000	33900803	0,00	261,000.00	0,00	261,000.00	0,00	0,00	261,000.00
2020NE00983	04986163000146 - FUNDAÇÃO AMAZONPREV		000000.000000/0000								
29/10/2020	04101	02272000200010001	01000000	31911306	0,00	1,399,063.92	0,00	1,399,063.92	0,00	0,00	1,399,063.92
2020NE00984	04986163000146 - FUNDAÇÃO AMAZONPREV		000000.000000/0000								
29/10/2020	04101	02272000200010001	01000000	31911307	0,00	9,188.90	0,00	9,188.90	0,00	0,00	9,188.90
2020NE00985	PF0000012 - PESSOAL TRIBUNAL DE JUSTIÇA DC		000000.000000/0000								
29/10/2020	04101	02272000200010001	01000000	31911308	0,00	652,882.44	0,00	652,882.44	0,00	0,00	652,882.44
2020NE00986	04986163000146 - FUNDAÇÃO AMAZONPREV		000000.000000/0000								
29/10/2020	04101	02272000200010001	01000000	31911309	0,00	15,032.34	0,00	15,032.34	0,00	0,00	15,032.34
2020NE00987	PF0000012 - PESSOAL TRIBUNAL DE JUSTIÇA DC		000000.000000/0000								
29/10/2020	04101	02061329025600001	01000000	33909212	0,00	36,455.45	0,00	36,455.45	0,00	0,00	36,455.45
2020NE00988	PF0000012 - PESSOAL TRIBUNAL DE JUSTIÇA DC		000000.000000/0000								
29/10/2020	04101	02061329125660001	01000000	31909208	0,00	20,000.00	0,00	20,000.00	0,00	0,00	20,000.00
2020NE00989	04986163000146 - FUNDAÇÃO AMAZONPREV		000000.000000/0000								
29/10/2020	04101	02122328725160001	01000000	33913997	0,00	111,396.76	0,00	111,396.76	0,00	0,00	111,396.76
2020NE00992	PF0000012 - PESSOAL TRIBUNAL DE JUSTIÇA DC		004101.017347/2020								
30/10/2020	04101	02061329125660001	01000000	31909294	0,00	14,510.26	0,00	14,510.26	0,00	0,00	14,510.26
2020NE00993	PF0000012 - PESSOAL TRIBUNAL DE JUSTIÇA DC		000000.000000/0000								
10/11/2020	04101	02061329025630001	01000000	31909401	0,00	87,881.13	0,00	87,881.13	0,00	0,00	87,881.13
2020NE00994	PF0000012 - PESSOAL TRIBUNAL DE JUSTIÇA DC		000000.000000/0000								
10/11/2020	04101	02061329025610001	01000000	33900803	0,00	158.06	0,00	158.06	0,00	0,00	158.06
2020NE00995	PF0000012 - PESSOAL TRIBUNAL DE JUSTIÇA DC		000000.000000/0000								
10/11/2020	04101	02061329025610001	01000000	33904601	0,00	419.57	0,00	419.57	0,00	0,00	419.57
2020NE00996	29979036001031 - INSTITUTO NACIONAL DE SEG		000000.000000/0000								
10/11/2020	04101	02061329025630001	01000000	31901302	0,00	444.92	0,00	444.92	0,00	0,00	444.92
2020NE00997	29979036001031 - INSTITUTO NACIONAL DE SEG		000000.000000/0000								
10/11/2020	04101	02061329025630001	01000000	31901303	0,00	5,682.56	0,00	5,682.56	0,00	0,00	5,682.56

O original deste documento é eletrônico e foi assinado digitalmente por EDUARDO MARTINS DE SOUZA e DOMINGOS JORGE CHALUB PEREIRA. Para verificar a autenticidade de uma cópia e o acesso ao processo original, clique no link "verificação pública" e digite o código de verificação: 08874C.X1.





### Relação de Empenhos Liquidados e Pagos

Unidade Gestora : 004101 - TRIBUNAL DE JUSTIÇA DO ESTADO DO AMAZONAS

Gestão : 00001 - ADMINISTRACAO DIRETA

Dados Acumulados até Dezembro de 2020

Número NE	Credor		N° Processo		Finalidade/Ação							
Data Emis. NE	UO	PT	Fonte	Natureza	Emp. no Mês	Emp. até Mês	Liq. no Mês	Liq. até Mês	A Liquidar	Pago no Mês	Pago até Mês	A Liquidar
2020NE01029	PF0000012 - PESSOAL TRIBUNAL DE JUSTIÇA DC		000000.000000/0000									
09/12/2020	04101	02061329025630001	01000000	31901131	1.052.162,35	1,052,162.35	1.052.162,35	1,052,162.35	0,00	1.052.162,35	1,052,162.35	
2020NE01030	PF0000012 - PESSOAL TRIBUNAL DE JUSTIÇA DC		000000.000000/0000									
09/12/2020	04101	02061329025630001	01000000	31901133	251.322,48	251,322.48	251.322,48	251,322.48	0,00	251.322,48	251,322.48	
2020NE01031	PF0000012 - PESSOAL TRIBUNAL DE JUSTIÇA DC		000000.000000/0000									
09/12/2020	04101	02061329025630001	01000000	31901137	316.671,37	316,671.37	316.671,37	316,671.37	0,00	316.671,37	316,671.37	
2020NE01032	PF0000012 - PESSOAL TRIBUNAL DE JUSTIÇA DC		000000.000000/0000									
09/12/2020	04101	02061329025630001	01000000	31901145	767.439,62	767,439.62	767.439,62	767,439.62	0,00	767.439,62	767,439.62	
2020NE01033	PF0000012 - PESSOAL TRIBUNAL DE JUSTIÇA DC		000000.000000/0000									
09/12/2020	04101	02061329025630001	01000000	31901174	6.110.938,22	6,110,938.22	6.110.938,22	6,110,938.22	0,00	6.110.938,22	6,110,938.22	
2020NE01034	PF0000012 - PESSOAL TRIBUNAL DE JUSTIÇA DC		000000.000000/0000									
09/12/2020	04101	02061329025630001	01000000	31901199	953.134,99	953,134.99	953.134,99	953,134.99	0,00	953.134,99	953,134.99	
2020NE01035	PF0000012 - PESSOAL TRIBUNAL DE JUSTIÇA DC		000000.000000/0000									
09/12/2020	04101	02061329025630001	01000000	31901601	23.895,57	23,895.57	23.895,57	23,895.57	0,00	23.895,57	23,895.57	
2020NE01036	PF0000012 - PESSOAL TRIBUNAL DE JUSTIÇA DC		000000.000000/0000									
09/12/2020	04101	02061329025630001	01000000	31901602	6.723,00	6,723.00	6.723,00	6,723.00	0,00	6.723,00	6,723.00	
2020NE01037	PF0000012 - PESSOAL TRIBUNAL DE JUSTIÇA DC		000000.000000/0000									
09/12/2020	04101	02061329025630001	01000000	31901699	345.730,45	345,730.45	345.730,45	345,730.45	0,00	345.730,45	345,730.45	
2020NE01038	PF0000012 - PESSOAL TRIBUNAL DE JUSTIÇA DC		000000.000000/0000									
09/12/2020	04101	02061329025630001	01000000	31901699	2.128,00	2,128.00	2.128,00	2,128.00	0,00	2.128,00	2,128.00	
2020NE01039	PF0000012 - PESSOAL TRIBUNAL DE JUSTIÇA DC		000000.000000/0000									
09/12/2020	04101	02061329025630001	01000000	31901699	3.060,00	3,060.00	3.060,00	3,060.00	0,00	3.060,00	3,060.00	
2020NE01040	PF0000012 - PESSOAL TRIBUNAL DE JUSTIÇA DC		000000.000000/0000									
09/12/2020	04101	02061329025630001	01000000	31909227	920.000,00	920,000.00	920.000,00	920,000.00	0,00	920.000,00	920,000.00	
2020NE01041	PF0000012 - PESSOAL TRIBUNAL DE JUSTIÇA DC		000000.000000/0000									
09/12/2020	04101	02061329025630001	01000000	31909401	1.426.478,59	1,426,478.59	1.426.478,59	1,426,478.59	0,00	1.426.478,59	1,426,478.59	
2020NE01042	PF0000012 - PESSOAL TRIBUNAL DE JUSTIÇA DC		000000.000000/0000									
09/12/2020	04101	02061329025610001	01000000	33900803	1.447.372,88	1,447,372.88	1.447.372,88	1,447,372.88	0,00	1.447.372,88	1,447,372.88	
2020NE01043	PF0000012 - PESSOAL TRIBUNAL DE JUSTIÇA DC		000000.000000/0000									
09/12/2020	04101	02061329025610001	01000000	33904601	2.808.337,27	2,808,337.27	2.808.337,27	2,808,337.27	0,00	2.808.337,27	2,808,337.27	

O original deste documento é eletrônico e foi assinado digitalmente por EDUARDO MARTINS DE SOUZA e DOMINGOS JORGE CHALUB PEREIRA. Para verificar a autenticidade acesse o site <http://portal.tj-am.gov.br> e clique no botão "Verificar Assinatura". O código de verificação é 0874CX1.



## Relação de Empenhos Liquidados e Pagos

Unidade Gestora : 004101 - TRIBUNAL DE JUSTIÇA DO ESTADO DO AMAZONAS

Gestão : 00001 - ADMINISTRACAO DIRETA

Dados Acumulados até Dezembro de 2020

Número NE	Credor		N° Processo		Finalidade/Ação							
Data Emis. NE	UO	PT	Fonte	Natureza	Emp. no Mês	Emp. até Mês	Liq. no Mês	Liq. até Mês	A Liquidar	Pago no Mês	Pago até Mês	A Pagar
2020NE01044	PF0000012	- PESSOAL TRIBUNAL DE JUSTIÇA DC	000000.000000/0000									
09/12/2020	04101	02061329025610001	01000000	33909309	155.200,00	155,200.00	155.200,00	155,200.00	0,00	155.200,00	155,200.00	
2020NE01045	PF0000012	- PESSOAL TRIBUNAL DE JUSTIÇA DC	000000.000000/0000									
09/12/2020	04101	02061329025610001	01000000	33909310	70.225,92	70,225.92	70.225,92	70,225.92	0,00	70.225,92	70,225.92	
2020NE01046	PF0000012	- PESSOAL TRIBUNAL DE JUSTIÇA DC	000000.000000/0000									
09/12/2020	04101	02061329025630001	01000000	31900401	57.581,12	57,581.12	57.581,12	57,581.12	0,00	57.581,12	57,581.12	
2020NE01047	PF0000012	- PESSOAL TRIBUNAL DE JUSTIÇA DC	000000.000000/0000									
09/12/2020	04101	02061329025630001	01000000	31901699	1.238,50	1,238.50	1.238,50	1,238.50	0,00	1.238,50	1,238.50	
2020NE01048	PF0000012	- PESSOAL TRIBUNAL DE JUSTIÇA DC	000000.000000/0000									
09/12/2020	04101	02061329025610001	01000000	33904601	31.587,12	31,587.12	31.587,12	31,587.12	0,00	31.587,12	31,587.12	
2020NE01049	PF0000012	- PESSOAL TRIBUNAL DE JUSTIÇA DC	000000.000000/0000									
09/12/2020	04101	02061329025610001	01000000	33900803	11.900,00	11,900.00	11.900,00	11,900.00	0,00	11.900,00	11,900.00	
2020NE01050	04986163000146	- FUNDAÇÃO AMAZONPREV	000000.000000/0000									
09/12/2020	04101	02061329025630001	01000000	31911310	2.455.172,28	2,455,172.28	2.455.172,28	2,455,172.28	0,00	2.455.172,28	2,455,172.28	
2020NE01051	04986163000146	- FUNDAÇÃO AMAZONPREV	000000.000000/0000									
09/12/2020	04101	02061329025630001	01000000	31911311	1.285.840,71	1,285,840.71	1.285.840,71	1,285,840.71	0,00	1.285.840,71	1,285,840.71	
2020NE01052	29979036001031	- INSTITUTO NACIONAL DE SEG	000000.000000/0000									
09/12/2020	04101	02061329025630001	01000000	31901302	207.361,55	207,361.55	207.361,55	207,361.55	0,00	207.361,55	207,361.55	
2020NE01053	PF0000012	- PESSOAL TRIBUNAL DE JUSTIÇA DC	000000.000000/0000									
09/12/2020	04101	02061329125660001	01000000	31901101	3.384.101,34	3,384,101.34	3.384.101,34	3,384,101.34	0,00	3.384.101,34	3,384,101.34	
2020NE01054	PF0000012	- PESSOAL TRIBUNAL DE JUSTIÇA DC	000000.000000/0000									
09/12/2020	04101	02061329125660001	01000000	31901128	1.763,96	1,763.96	1.763,96	1,763.96	0,00	1.763,96	1,763.96	
2020NE01055	PF0000012	- PESSOAL TRIBUNAL DE JUSTIÇA DC	000000.000000/0000									
09/12/2020	04101	02061329125660001	01000000	31901131	169.788,06	169,788.06	169.788,06	169,788.06	0,00	169.788,06	169,788.06	
2020NE01056	PF0000012	- PESSOAL TRIBUNAL DE JUSTIÇA DC	000000.000000/0000									
09/12/2020	04101	02061329125660001	01000000	31901133	33.009,44	33,009.44	33.009,44	33,009.44	0,00	33.009,44	33,009.44	
2020NE01057	PF0000012	- PESSOAL TRIBUNAL DE JUSTIÇA DC	000000.000000/0000									
09/12/2020	04101	02061329125660001	01000000	31901137	47.162,25	47,162.25	47.162,25	47,162.25	0,00	47.162,25	47,162.25	
2020NE01058	PF0000012	- PESSOAL TRIBUNAL DE JUSTIÇA DC	000000.000000/0000									
09/12/2020	04101	02061329125660001	01000000	31901145	119.585,49	119,585.49	119.585,49	119,585.49	0,00	119.585,49	119,585.49	

O original deste documento é eletrônico e foi assinado digitalmente por EDUARDO MARTINS DE SOUZA e DOMINGOS JORGE CHALUB PEREIRA. Para verificar a autenticidade acesse o site <http://portal.tj-am.gov.br> ou o código de verificação 0874CX1.



### Relação de Empenhos Liquidados e Pagos

Unidade Gestora : 004101 - TRIBUNAL DE JUSTIÇA DO ESTADO DO AMAZONAS  
Gestão : 00001 - ADMINISTRACAO DIRETA

Dados Acumulados até Dezembro de 2020

Número NE	Credor	Nº Processo	Finalidade/Ação								
Data Emis. NE	UO	PT	Fonte	Natureza	Emp. no Mês	Emp. até Mês	Liq. no Mês	Liq. até Mês	A Liquidar	Pago no Mês	Pago até Mês
2020NE01059	PF0000012 - PESSOAL TRIBUNAL DE JUSTIÇA DC			000000.000000/0000							
09/12/2020	04101	02061329125660001	01000000	31901174	812.813,50	812,813.50	812.813,50	812,813.50	0,00	812.813,50	812,813.50
2020NE01060	PF0000012 - PESSOAL TRIBUNAL DE JUSTIÇA DC			000000.000000/0000							
09/12/2020	04101	02061329125660001	01000000	31901199	397.485,79	397,485.79	397.485,79	397,485.79	0,00	397.485,79	397,485.79
2020NE01061	PF0000012 - PESSOAL TRIBUNAL DE JUSTIÇA DC			000000.000000/0000							
09/12/2020	04101	02061329125660001	01000000	31901299	362.597,49	362,597.49	362.597,49	362,597.49	0,00	362.597,49	362,597.49
2020NE01062	PF0000012 - PESSOAL TRIBUNAL DE JUSTIÇA DC			000000.000000/0000							
09/12/2020	04101	02061329125660001	01000000	31901601	21.753,81	21,753.81	21.753,81	21,753.81	0,00	21.753,81	21,753.81
2020NE01063	PF0000012 - PESSOAL TRIBUNAL DE JUSTIÇA DC			000000.000000/0000							
09/12/2020	04101	02061329125660001	01000000	31901699	227.583,10	227,583.10	227.583,10	227,583.10	0,00	227.583,10	227,583.10
2020NE01064	PF0000012 - PESSOAL TRIBUNAL DE JUSTIÇA DC			000000.000000/0000							
09/12/2020	04101	02061329125660001	01000000	31901699	2.410,00	2,410.00	2.410,00	2,410.00	0,00	2.410,00	2,410.00
2020NE01065	PF0000012 - PESSOAL TRIBUNAL DE JUSTIÇA DC			000000.000000/0000							
09/12/2020	04101	02061329125660001	01000000	31909227	226.699,55	226,699.55	226.699,55	226,699.55	0,00	226.699,55	226,699.55
2020NE01066	PF0000012 - PESSOAL TRIBUNAL DE JUSTIÇA DC			000000.000000/0000							
09/12/2020	04101	02061329125660001	01000000	31909294	11.675,92	11,675.92	11.675,92	11,675.92	0,00	11.675,92	11,675.92
2020NE01067	PF0000012 - PESSOAL TRIBUNAL DE JUSTIÇA DC			000000.000000/0000							
09/12/2020	04101	02061329125660001	01000000	31909401	862.691,35	862,691.35	862.691,35	862,691.35	0,00	862.691,35	862,691.35
2020NE01068	PF0000012 - PESSOAL TRIBUNAL DE JUSTIÇA DC			000000.000000/0000							
09/12/2020	04101	02061329125640001	01000000	33900803	333.746,85	333,746.85	333.746,85	333,746.85	0,00	333.746,85	333,746.85
2020NE01069	PF0000012 - PESSOAL TRIBUNAL DE JUSTIÇA DC			000000.000000/0000							
09/12/2020	04101	02061329125640001	01000000	33904601	1.054.330,99	1,054.330.99	1.054.330,99	1,054.330.99	0,00	1.054.330,99	1,054.330.99
2020NE01070	PF0000012 - PESSOAL TRIBUNAL DE JUSTIÇA DC			000000.000000/0000							
09/12/2020	04101	02061329125640001	01000000	33909309	13.000,00	13,000.00	13.000,00	13,000.00	0,00	13.000,00	13,000.00
2020NE01071	PF0000012 - PESSOAL TRIBUNAL DE JUSTIÇA DC			000000.000000/0000							
09/12/2020	04101	02061329125660001	01000000	31900401	2.316,49	2,316.49	2.316,49	2,316.49	0,00	2.316,49	2,316.49
2020NE01072	PF0000012 - PESSOAL TRIBUNAL DE JUSTIÇA DC			000000.000000/0000							
09/12/2020	04101	02061329125660001	01000000	31901699	1.238,50	1,238.50	1.238,50	1,238.50	0,00	1.238,50	1,238.50
2020NE01073	PF0000012 - PESSOAL TRIBUNAL DE JUSTIÇA DC			000000.000000/0000							
09/12/2020	04101	02061329125640001	01000000	33904601	1.610,33	1,610.33	1.610,33	1,610.33	0,00	1.610,33	1,610.33

O original deste documento é eletrônico e foi assinado digitalmente por EDUARDO MARTINS DE SOUZA e DOMINGOS JORGE CHALUB PEREIRA. Para verificar a autenticidade acesse o site https://portal.tj-am.jus.br/portal/verificacao.aspx e o código de verificação: 0874C4X1.



## Relação de Empenhos Liquidados e Pagos

Unidade Gestora : 004101 - TRIBUNAL DE JUSTIÇA DO ESTADO DO AMAZONAS

Gestão : 00001 - ADMINISTRACAO DIRETA

Dados Acumulados até Dezembro de 2020

Número NE	Credor		N° Processo		Finalidade/Ação							
Data Emis. NE	UO	PT	Fonte	Natureza	Emp. no Mês	Emp. até Mês	Liq. no Mês	Liq. até Mês	A Liquidar	Pago no Mês	Pago até Mês	A Liquidar
2020NE01074	PF0000012 - PESSOAL TRIBUNAL DE JUSTIÇA DC		000000.000000/0000									
09/12/2020	04101	02061329125640001	01000000	33900803	606,67	606,67	606,67	606,67	0,00	606,67	606,67	
2020NE01075	04986163000146 - FUNDAÇÃO AMAZONPREV		000000.000000/0000									
09/12/2020	04101	02061329125660001	01000000	31911310	534.735,40	534,735.40	534.735,40	534,735.40	0,00	534.735,40	534,735.40	
2020NE01076	04986163000146 - FUNDAÇÃO AMAZONPREV		000000.000000/0000									
09/12/2020	04101	02061329125660001	01000000	31911311	135.646,74	135,646.74	135.646,74	135,646.74	0,00	135.646,74	135,646.74	
2020NE01077	29979036001031 - INSTITUTO NACIONAL DE SEG		000000.000000/0000									
09/12/2020	04101	02061329125660001	01000000	31901302	308.446,41	308,446.41	308.446,41	308,446.41	0,00	308.446,41	308,446.41	
2020NE01078	07637990000112 - MANAUSPREV FUNDO UNICO		000000.000000/0000									
09/12/2020	04101	02061329125660001	01000000	31901306	1.167,04	1,167.04	1.167,04	1,167.04	0,00	1.167,04	1,167.04	
2020NE01079	PF0000012 - PESSOAL TRIBUNAL DE JUSTIÇA DC		000000.000000/0000									
10/12/2020	04101	02061329125660001	01000000	31901101	4.917.799,75	4,917,799.75	4.917.799,75	4,917,799.75	0,00	4.917.799,75	4,917,799.75	
2020NE01080	PF0000012 - PESSOAL TRIBUNAL DE JUSTIÇA DC		000000.000000/0000									
10/12/2020	04101	02061329125660001	01000000	31901128	16.429,42	16,429.42	16.429,42	16,429.42	0,00	16.429,42	16,429.42	
2020NE01081	PF0000012 - PESSOAL TRIBUNAL DE JUSTIÇA DC		000000.000000/0000									
10/12/2020	04101	02061329125660001	01000000	31901131	32.058,14	32,058.14	32.058,14	32,058.14	0,00	32.058,14	32,058.14	
2020NE01082	PF0000012 - PESSOAL TRIBUNAL DE JUSTIÇA DC		000000.000000/0000									
10/12/2020	04101	02061329125660001	01000000	31901133	107.110,31	107,110.31	107.110,31	107,110.31	0,00	107.110,31	107,110.31	
2020NE01083	PF0000012 - PESSOAL TRIBUNAL DE JUSTIÇA DC		000000.000000/0000									
10/12/2020	04101	02061329125660001	01000000	31901137	87.561,23	87,561.23	87.561,23	87,561.23	0,00	87.561,23	87,561.23	
2020NE01084	PF0000012 - PESSOAL TRIBUNAL DE JUSTIÇA DC		000000.000000/0000									
10/12/2020	04101	02061329125660001	01000000	31901145	54.356,63	54,356.63	54.356,63	54,356.63	0,00	54.356,63	54,356.63	
2020NE01085	PF0000012 - PESSOAL TRIBUNAL DE JUSTIÇA DC		000000.000000/0000									
10/12/2020	04101	02061329125660001	01000000	31901199	408.813,83	408,813.83	408.813,83	408,813.83	0,00	408.813,83	408,813.83	
2020NE01086	PF0000012 - PESSOAL TRIBUNAL DE JUSTIÇA DC		000000.000000/0000									
10/12/2020	04101	02061329125660001	01000000	31901601	65.411,38	65,411.38	65.411,38	65,411.38	0,00	65.411,38	65,411.38	
2020NE01087	PF0000012 - PESSOAL TRIBUNAL DE JUSTIÇA DC		000000.000000/0000									
10/12/2020	04101	02061329125660001	01000000	31901699	440.901,48	440,901.48	440.901,48	440,901.48	0,00	440.901,48	440,901.48	
2020NE01088	PF0000012 - PESSOAL TRIBUNAL DE JUSTIÇA DC		000000.000000/0000									
10/12/2020	04101	02061329125660001	01000000	31901699	1.660,00	1,660.00	1.660,00	1,660.00	0,00	1.660,00	1,660.00	

O original deste documento é eletrônico e foi assinado digitalmente por EDUARDO MARTINS DE SOUZA e DOMINGOS JORGE CHALUB PEREIRA. Para verificar a autenticidade acesse o site <http://portal.tj-am.jus.br> ou o sistema de acesso em tempo real disponível no Portal do Poder Judiciário do Estado do Amazonas. O código de verificação é 08874CX1.



### Relação de Empenhos Liquidados e Pagos

Unidade Gestora : 004101 - TRIBUNAL DE JUSTIÇA DO ESTADO DO AMAZONAS

Gestão : 00001 - ADMINISTRACAO DIRETA

Dados Acumulados até Dezembro de 2020

Número NE	Credor		Nº Processo		Finalidade/Ação							
Data Emis. NE	UO	PT	Fonte	Natureza	Emp. no Mês	Emp. até Mês	Liq. no Mês	Liq. até Mês	A Liquidar	Pago no Mês	Pago até Mês	A Pagar
2020NE01089	04101	02061329125660001	01000000	31909401	000000.000000/0000	1.756.797,33	1.756.797,33	1.756.797,33	0,00	1.756.797,33	1.756.797,33	
2020NE01090	04101	02061329125640001	01000000	33900803	000000.000000/0000	382.147,34	382.147,34	382.147,34	0,00	382.147,34	382.147,34	
2020NE01091	04101	02061329125640001	01000000	33904601	000000.000000/0000	1.060.465,07	1.060.465,07	1.060.465,07	0,00	1.060.465,07	1.060.465,07	
2020NE01092	04101	02061329125660001	01000000	31900401	000000.000000/0000	107.949,92	107.949,92	107.949,92	0,00	107.949,92	107.949,92	
2020NE01093	04101	02061329125640001	01000000	33904601	000000.000000/0000	76.180,87	76.180,87	76.180,87	0,00	76.180,87	76.180,87	
2020NE01094	04101	02061329125640001	01000000	33900803	000000.000000/0000	28.700,00	28.700,00	28.700,00	0,00	28.700,00	28.700,00	
2020NE01095	04101	02061329125660001	01000000	31911310	04986163000146 - FUNDAÇÃO AMAZONPREV	487.909,66	487.909,66	487.909,66	0,00	487.909,66	487.909,66	
2020NE01096	04101	02061329125660001	01000000	31911311	04986163000146 - FUNDAÇÃO AMAZONPREV	346.393,06	346.393,06	346.393,06	0,00	346.393,06	346.393,06	
2020NE01097	04101	02061329125660001	01000000	31901302	29979036001031 - INSTITUTO NACIONAL DE SEG	285.157,55	285.157,55	285.157,55	0,00	285.157,55	285.157,55	
2020NE01098	04101	02272000200010001	01000000	31909228	PF0000012 - PESSOAL TRIBUNAL DE JUSTIÇA DC	1.102.408,41	1.102.408,41	1.102.408,41	0,00	1.102.408,41	1.102.408,41	
2020NE01099	04101	02061329125660001	01000000	31909601	05959999000114 - TRIBUNAL REGIONAL ELEITOR	47.927,08	47.927,08	47.927,08	0,00	47.927,08	47.927,08	
2020NE01100	04101	02272000200010001	01000000	31909229	PF0000012 - PESSOAL TRIBUNAL DE JUSTIÇA DC	686.765,07	686.765,07	686.765,07	0,00	686.765,07	686.765,07	
2020NE01101	04101	02272000200010001	01000000	31909231	PF0000012 - PESSOAL TRIBUNAL DE JUSTIÇA DC	2.795,22	2.795,22	2.795,22	0,00	2.795,22	2.795,22	
2020NE01102	04101	02272000200010001	01000000	31909401	PF0000012 - PESSOAL TRIBUNAL DE JUSTIÇA DC	64.765,80	64.765,80	64.765,80	0,00	64.765,80	64.765,80	
2020NE01103	04101	02272000200010001	01000000	31909499	PF0000012 - PESSOAL TRIBUNAL DE JUSTIÇA DC	20.000,00	20.000,00	20.000,00	0,00	20.000,00	20.000,00	

O original deste documento é eletrônico e foi assinado digitalmente por EDUARDO MARTINS DE SOUZA e DOMINGOS JORGE CHALUB PEREIRA. Para verificar a autenticidade acesse o site https://portal.tj-am.gov.br/portal/verificacao.aspx?codigo=0874CX1. O código de verificação é 0874CX1.



### Relação de Empenhos Liquidados e Pagos

Unidade Gestora : 004101 - TRIBUNAL DE JUSTIÇA DO ESTADO DO AMAZONAS

Gestão : 00001 - ADMINISTRACAO DIRETA

Dados Acumulados até Dezembro de 2020

Número NE	Credor		N° Processo		Finalidade/Ação							
Data Emis. NE	UO	PT	Fonte	Natureza	Emp. no Mês	Emp. até Mês	Liq. no Mês	Liq. até Mês	A Liquidar	Pago no Mês	Pago até Mês	A Liquidar
2020NE01104	PF0000012 - PESSOAL TRIBUNAL DE JUSTIÇA DO		000000.000000/0000									
10/12/2020	04101	02272000200010001	01000000	33900803	261.000,00	261.000,00	261.000,00	261.000,00	0,00	261.000,00	261.000,00	
2020NE01105	04986163000146 - FUNDAÇÃO AMAZONPREV		000000.000000/0000									
10/12/2020	04101	02272000200010001	01000000	31911306	1.392.360,93	1,392,360.93	1.392.360,93	1,392,360.93	0,00	1.392.360,93	1,392,360.93	
2020NE01106	05959999000114 - TRIBUNAL REGIONAL ELEITOR		004101.019200/2020									
10/12/2020	04101	02061329125660001	01000000	31909601	38.984,91	38,984.91	38.984,91	38,984.91	0,00	38.984,91	38,984.91	
2020NE01107	04986163000146 - FUNDAÇÃO AMAZONPREV		000000.000000/0000									
10/12/2020	04101	02272000200010001	01000000	31911307	9.188,90	9,188.90	9.188,90	9,188.90	0,00	9.188,90	9,188.90	
2020NE01108	04986163000146 - FUNDAÇÃO AMAZONPREV		000000.000000/0000									
10/12/2020	04101	02272000200010001	01000000	31911308	642.852,60	642,852.60	642.852,60	642,852.60	0,00	642.852,60	642,852.60	
2020NE01109	04986163000146 - FUNDAÇÃO AMAZONPREV		000000.000000/0000									
10/12/2020	04101	02272000200010001	01000000	31911309	22.988,12	22,988.12	22.988,12	22,988.12	0,00	22.988,12	22,988.12	
2020NE01110	05959999000114 - TRIBUNAL REGIONAL ELEITOR		004101.019200/2020									
10/12/2020	04101	02061329125660001	01000000	31909601	16.011,36	16,011.36	16.011,36	16,011.36	0,00	16.011,36	16,011.36	
2020NE01111	PF0000012 - PESSOAL TRIBUNAL DE JUSTIÇA DO		000000.000000/0000									
10/12/2020	04101	02061329025600001	01000000	33909212	36.505,02	36,505.02	36.505,02	36,505.02	0,00	36.505,02	36,505.02	
2020NE01112	PF0000012 - PESSOAL TRIBUNAL DE JUSTIÇA DO		000000.000000/0000									
10/12/2020	04101	02061329125660001	01000000	31909208	20.000,00	20,000.00	20.000,00	20,000.00	0,00	20.000,00	20,000.00	
2020NE01113	04986163000146 - FUNDAÇÃO AMAZONPREV		000000.000000/0000									
10/12/2020	04101	02122328725160001	01000000	33913997	151.379,16	151,379.16	151.379,16	151,379.16	0,00	151.379,16	151,379.16	
2020NE01114	04812509000190 - TRIBUNAL DE JUSTIÇA DO ES		004101.020214/2020									
11/12/2020	04101	28846000300230001	01000000	31909101	243.698,34	243,698.34	243.698,34	243,698.34	0,00	243.698,34	243,698.34	
2020NE01115	04812509000190 - TRIBUNAL DE JUSTIÇA DO ES		004101.020230/2020									
14/12/2020	04101	28846000300230001	01000000	31909101	2.925.806,68	2,925,806.68	2.925.806,68	2,925,806.68	0,00	2.925.806,68	2,925,806.68	
2020NE01116	04812509000190 - TRIBUNAL DE JUSTIÇA DO ES		004101.020221/2020									
14/12/2020	04101	28846000300230001	01000000	31909101	1.748.601,23	1,748,601.23	1.748.601,23	1,748,601.23	0,00	1.748.601,23	1,748,601.23	
2020NE01117	04812509000190 - TRIBUNAL DE JUSTIÇA DO ES		004101.020227/2020									
14/12/2020	04101	28846000300230001	01000000	31909101	2.209.443,50	2,209,443.50	2.209.443,50	2,209,443.50	0,00	2.209.443,50	2,209,443.50	
2020NE01118	04812509000190 - TRIBUNAL DE JUSTIÇA DO ES		004101.020816/2020									
15/12/2020	04101	28846000300230001	01000000	31909101	4.938.289,84	4,938,289.84	4.938.289,84	4,938,289.84	0,00	4.938.289,84	4,938,289.84	

O original deste documento é eletrônico e foi assinado digitalmente por EDUARDO MARTINS DE SOUZA e DOMINGOS JORGE CHALUB PEREIRA. Para verificar a autenticidade acesse o site <http://portal.tj-am.gov.br> ou o código de verificação 0874CX1.



### Relação de Empenhos Liquidados e Pagos

Unidade Gestora : 004101 - TRIBUNAL DE JUSTIÇA DO ESTADO DO AMAZONAS

Gestão : 00001 - ADMINISTRACAO DIRETA

Dados Acumulados até Dezembro de 2020

Número NE	Credor		N° Processo		Finalidade/Ação							
Data Emis. NE	UO	PT	Fonte	Natureza	Emp. no Mês	Emp. até Mês	Liq. no Mês	Liq. até Mês	A Liquidar	Pago no Mês	Pago até Mês	A Pagar
2020NE01119	04101	28846000300230001	01000000	31909101	04101.020811/2020	210.369,66	210.369,66	210.369,66	0,00	210.369,66	210.369,66	
15/12/2020	04101	28846000300230001	01000000	31909101	04101.020807/2020	3.124.116,62	3.124.116,62	3.124.116,62	0,00	3.124.116,62	3.124.116,62	
2020NE01120	04101	28846000300230001	01000000	31909101	04101.017901/2020	0,05	0,05	0,05	0,00	0,05	0,05	
15/12/2020	04101	28846000300230001	01000000	31909101	04101.017901/2020	2.076,88	2.076,88	2.076,88	0,00	2.076,88	2.076,88	
2020NE01121	04101	28846000300230001	01000000	31909101	04101.020998/2020	1.064.537,98	1.064.537,98	1.064.537,98	0,00	1.064.537,98	1.064.537,98	
17/12/2020	04101	28846000300230001	01000000	31909101	04101.021000/2020	287.178,05	287.178,05	287.178,05	0,00	287.178,05	287.178,05	
2020NE01122	04101	28846000300230001	01000000	31909101	04101.021001/2020	321.553,63	321.553,63	321.553,63	0,00	321.553,63	321.553,63	
2020NE01123	04101	28846000300230001	01000000	31909101	04101.020227/2020	528.192,66	528.192,66	528.192,66	0,00	528.192,66	528.192,66	
17/12/2020	04101	28846000300230001	01000000	31909101	000000.000000/0000	12.292.648,78	12.292.648,78	12.292.648,78	0,00	12.292.648,78	12.292.648,78	
2020NE01124	04101	28846000300230001	01000000	31909101	000000.000000/0000	13.130,00	13.130,00	13.130,00	0,00	13.130,00	13.130,00	
2020NE01125	04101	28846000300230001	01000000	31909101	000000.000000/0000	1.082.696,68	1.082.696,68	1.082.696,68	0,00	1.082.696,68	1.082.696,68	
2020NE01126	04101	28846000300230001	01000000	31909101	000000.000000/0000	252.692,29	252.692,29	252.692,29	0,00	252.692,29	252.692,29	
2020NE01127	04101	28846000300230001	01000000	31909101	000000.000000/0000	317.163,78	317.163,78	317.163,78	0,00	317.163,78	317.163,78	
2020NE01128	04101	28846000300230001	01000000	31909101	000000.000000/0000	3.052.491,19	3.052.491,19	3.052.491,19	0,00	3.052.491,19	3.052.491,19	
2020NE01129	04101	28846000300230001	01000000	31909101	000000.000000/0000	6.097.398,74	6.097.398,74	6.097.398,74	0,00	6.097.398,74	6.097.398,74	

O original deste documento é eletrônico e foi assinado digitalmente por EDUARDO MARTINS DE SOUZA e DOMINGOS JORGE CHALUB PEREIRA. Para verificar a autenticidade acesse o site <http://cpa.fha.br> ou clique no ícone de segurança no canto inferior direito do documento. O código de verificação é 0874CX1.



## Relação de Empenhos Liquidados e Pagos

Unidade Gestora : 004101 - TRIBUNAL DE JUSTIÇA DO ESTADO DO AMAZONAS

Gestão : 00001 - ADMINISTRACAO DIRETA

Dados Acumulados até Dezembro de 2020

Número NE	Credor		N° Processo		Finalidade/Ação							
Data Emis. NE	UO	PT	Fonte	Natureza	Emp. no Mês	Emp. até Mês	Liq. no Mês	Liq. até Mês	A Liquidar	Pago no Mês	Pago até Mês	A Pagar
2020NE01137	04101	02061329025630001	01000000	31901199	1.075.181,07	1,075,181.07	1.075.181,07	1,075,181.07	0,00	1.075.181,07	1,075,181.07	
2020NE01139	04101	02061329025630001	01000000	31901602	5.688,86	5,688.86	5.688,86	5,688.86	0,00	5.688,86	5,688.86	
2020NE01140	04101	02061329025630001	01000000	31901699	403.561,88	403,561.88	403.561,88	403,561.88	0,00	403.561,88	403,561.88	
2020NE01141	04101	02061329025630001	01000000	31901699	11.228,00	11,228.00	11.228,00	11,228.00	0,00	11.228,00	11,228.00	
2020NE01142	04101	02061329025630001	01000000	31901699	2.920,00	2,920.00	2.920,00	2,920.00	0,00	2.920,00	2,920.00	
2020NE01143	04101	02061329025630001	01000000	31909227	893.865,32	893,865.32	893.865,32	893,865.32	0,00	893.865,32	893,865.32	
2020NE01144	04101	02061329025630001	01000000	31909401	95.709,99	95,709.99	95.709,99	95,709.99	0,00	95.709,99	95,709.99	
2020NE01145	04101	02061329025610001	01000000	33900803	1.431.090,01	1,431,090.01	1.431.090,01	1,431,090.01	0,00	1.431.090,01	1,431,090.01	
2020NE01146	04101	02061329025610001	01000000	33904601	2.765.019,15	2,765,019.15	2.765.019,15	2,765,019.15	0,00	2.765.019,15	2,765,019.15	
2020NE01147	04101	02061329025610001	01000000	33909309	168.100,00	168,100.00	168.100,00	168,100.00	0,00	168.100,00	168,100.00	
2020NE01148	04101	02061329025610001	01000000	33909310	178.354,48	178,354.48	178.354,48	178,354.48	0,00	178.354,48	178,354.48	
2020NE01149	04101	02061329025630001	01000000	31900401	62.519,52	62,519.52	62.519,52	62,519.52	0,00	62.519,52	62,519.52	
2020NE01150	04101	02061329025610001	01000000	33904601	29.729,12	29,729.12	29.729,12	29,729.12	0,00	29.729,12	29,729.12	
2020NE01151	04101	02061329025610001	01000000	33900803	11.200,00	11,200.00	11.200,00	11,200.00	0,00	11.200,00	11,200.00	
2020NE01152	04101	02061329025630001	01000000	31911310	2.486.962,18	2,486,962.18	2.486.962,18	2,486,962.18	0,00	2.486.962,18	2,486,962.18	

O original deste documento é eletrônico e foi assinado digitalmente por EDUARDO MARTINS DE SOUZA e DOMINGOS JORGE CHALUB PEREIRA. Para verificar a autenticidade acesse o site <http://portal.tj-am.gov.br> e o código de verificação: 08Z4CX1.



### Relação de Empenhos Liquidados e Pagos

Unidade Gestora : 004101 - TRIBUNAL DE JUSTIÇA DO ESTADO DO AMAZONAS

Gestão : 00001 - ADMINISTRACAO DIRETA

Dados Acumulados até Dezembro de 2020

Número NE	Credor	Nº Processo	Finalidade/Ação								
Data Emis. NE	UO PT	Fonte	Natureza	Emp. no Mês	Emp. até Mês	Liq. no Mês	Liq. até Mês	A Liquidar	Pago no Mês	Pago até Mês	A Liquidar
2020NE01153	04986163000146 - FUNDAÇÃO AMAZONPREV	000000.000000/0000									
23/12/2020	04101 02061329025630001 01000000	31911311		1.278.283,76	1,278,283.76	1.278.283,76	1,278,283.76	0,00	1.278.283,76	1,278,283.76	
2020NE01154	29979036001031 - INSTITUTO NACIONAL DE SEG	000000.000000/0000									
23/12/2020	04101 02061329025630001 01000000	31901302		148.077,55	148,077.55	148.077,55	148,077.55	0,00	148.077,55	148,077.55	
2020NE01155	PF0000012 - PESSOAL TRIBUNAL DE JUSTIÇA DC	000000.000000/0000									
23/12/2020	04101 02061329125660001 01000000	31901101		3.391.146,28	3,391,146.28	3.391.146,28	3,391,146.28	0,00	3.391.146,28	3,391,146.28	
2020NE01156	PF0000012 - PESSOAL TRIBUNAL DE JUSTIÇA DC	000000.000000/0000									
23/12/2020	04101 02061329125660001 01000000	31901128		1.763,96	1,763.96	1.763,96	1,763.96	0,00	1.763,96	1,763.96	
2020NE01157	PF0000012 - PESSOAL TRIBUNAL DE JUSTIÇA DC	000000.000000/0000									
23/12/2020	04101 02061329125660001 01000000	31901131		169.788,06	169,788.06	169.788,06	169,788.06	0,00	169.788,06	169,788.06	
2020NE01158	PF0000012 - PESSOAL TRIBUNAL DE JUSTIÇA DC	000000.000000/0000									
23/12/2020	04101 02061329125660001 01000000	31901133		41.346,57	41,346.57	41.346,57	41,346.57	0,00	41.346,57	41,346.57	
2020NE01159	PF0000012 - PESSOAL TRIBUNAL DE JUSTIÇA DC	000000.000000/0000									
23/12/2020	04101 02061329125660001 01000000	31901137		47.231,22	47,231.22	47.231,22	47,231.22	0,00	47.231,22	47,231.22	
2020NE01160	PF0000012 - PESSOAL TRIBUNAL DE JUSTIÇA DC	000000.000000/0000									
23/12/2020	04101 02061329125660001 01000000	31901145		459.713,19	459,713.19	459.713,19	459,713.19	0,00	459.713,19	459,713.19	
2020NE01161	PF0000012 - PESSOAL TRIBUNAL DE JUSTIÇA DC	000000.000000/0000									
23/12/2020	04101 02061329125660001 01000000	31901174		812.813,50	812,813.50	812.813,50	812,813.50	0,00	812.813,50	812,813.50	
2020NE01162	PF0000012 - PESSOAL TRIBUNAL DE JUSTIÇA DC	000000.000000/0000									
23/12/2020	04101 02061329125660001 01000000	31901199		403.714,04	403,714.04	403.714,04	403,714.04	0,00	403.714,04	403,714.04	
2020NE01163	PF0000012 - PESSOAL TRIBUNAL DE JUSTIÇA DC	000000.000000/0000									
23/12/2020	04101 02061329125660001 01000000	31901299		362.077,50	362,077.50	362.077,50	362,077.50	0,00	362.077,50	362,077.50	
2020NE01164	PF0000012 - PESSOAL TRIBUNAL DE JUSTIÇA DC	000000.000000/0000									
23/12/2020	04101 02061329125660001 01000000	31901601		21.891,62	21,891.62	21.891,62	21,891.62	0,00	21.891,62	21,891.62	
2020NE01165	PF0000012 - PESSOAL TRIBUNAL DE JUSTIÇA DC	000000.000000/0000									
23/12/2020	04101 02061329125660001 01000000	31901699		211.711,45	211,711.45	211.711,45	211,711.45	0,00	211.711,45	211,711.45	
2020NE01166	PF0000012 - PESSOAL TRIBUNAL DE JUSTIÇA DC	000000.000000/0000									
23/12/2020	04101 02061329125660001 01000000	31909227		225.848,14	225,848.14	225.848,14	225,848.14	0,00	225.848,14	225,848.14	
2020NE01167	PF0000012 - PESSOAL TRIBUNAL DE JUSTIÇA DC	000000.000000/0000									
23/12/2020	04101 02061329125660001 01000000	31909294		1.996,41	1,996.41	1.996,41	1,996.41	0,00	1.996,41	1,996.41	

O original deste documento é eletrônico e foi assinado digitalmente por EDUARDO MARTINS DE SOUZA e DOMINGOS JORGE CHALUB PEREIRA. Para verificar a autenticidade acesse o site https://portal.tj-am.jus.br/portal/verificacao.aspx e clique em "Verificar". O código de controle é 0874CX1.



### Relação de Empenhos Liquidados e Pagos

Unidade Gestora : 004101 - TRIBUNAL DE JUSTIÇA DO ESTADO DO AMAZONAS

Gestão : 00001 - ADMINISTRACAO DIRETA

Dados Acumulados até Dezembro de 2020

Número NE	Credor		N° Processo		Finalidade/Ação		Liq. no Mês	Liq. até Mês	A Liquidar	Pago no Mês	Pago até Mês
Data Emis. NE	UO	PT	Fonte	Natureza	Emp. no Mês	Emp. até Mês					
2020NE01168	04101	02061329125660001	01000000	31909401	000000.000000/0000	69.906,38	69.906,38	69.906,38	0,00	69.906,38	69.906,38
23/12/2020											
2020NE01169	04101	02061329125640001	01000000	33900803	000000.000000/0000	332.426,66	332.426,66	332.426,66	0,00	332.426,66	332.426,66
23/12/2020											
2020NE01170	04101	02061329125640001	01000000	33904601	000000.000000/0000	1.050.234,18	1.050,234.18	1.050,234.18	0,00	1.050.234,18	1,050,234.18
23/12/2020											
2020NE01171	04101	02061329125640001	01000000	33909310	000000.000000/0000	14.000,00	14.000,00	14.000,00	0,00	14.000,00	14.000,00
23/12/2020											
2020NE01172	04101	02061329125660001	01000000	31911310	000000.000000/0000	535.696,64	535.696,64	535.696,64	0,00	535.696,64	535.696,64
23/12/2020											
2020NE01173	04101	02061329125660001	01000000	31911311	000000.000000/0000	136.240,27	136.240,27	136.240,27	0,00	136.240,27	136.240,27
23/12/2020											
2020NE01174	04101	02061329125660001	01000000	31901302	000000.000000/0000	267.279,99	267.279,99	267.279,99	0,00	267.279,99	267.279,99
23/12/2020											
2020NE01175	04101	02061329125660001	01000000	31901306	000000.000000/0000	1.539,64	1.539,64	1.539,64	0,00	1.539,64	1.539,64
23/12/2020											
2020NE01176	04101	02061329125660001	01000000	31901101	000000.000000/0000	4.983.652,42	4.983.652,42	4.983.652,42	0,00	4.983.652,42	4.983.652,42
23/12/2020											
2020NE01177	04101	02061329125660001	01000000	31901128	000000.000000/0000	16.429,42	16.429,42	16.429,42	0,00	16.429,42	16.429,42
23/12/2020											
2020NE01178	04101	02061329125660001	01000000	31901131	000000.000000/0000	35.857,20	35.857,20	35.857,20	0,00	35.857,20	35.857,20
23/12/2020											
2020NE01179	04101	02061329125660001	01000000	31901133	000000.000000/0000	113.277,70	113.277,70	113.277,70	0,00	113.277,70	113.277,70
23/12/2020											
2020NE01180	04101	02061329125660001	01000000	31901137	000000.000000/0000	87.689,14	87.689,14	87.689,14	0,00	87.689,14	87.689,14
23/12/2020											
2020NE01181	04101	02061329125660001	01000000	31901145	000000.000000/0000	244.792,56	244.792,56	244.792,56	0,00	244.792,56	244.792,56
23/12/2020											
2020NE01182	04101	02061329125660001	01000000	31901199	000000.000000/0000	434.965,29	434.965,29	434.965,29	0,00	434.965,29	434.965,29
23/12/2020											

O original deste documento é eletrônico e foi assinado digitalmente por EDUARDO MARTINS DE SOUZA e DOMINGOS JORGE CHALUB PAZ PEIREIRA. Para verificar a autenticidade acesse o site <http://portal.tj-am.gov.br> ou o código de verificação 0874CX1.



## Relação de Empenhos Liquidados e Pagos

Unidade Gestora : 004101 - TRIBUNAL DE JUSTIÇA DO ESTADO DO AMAZONAS

Gestão : 00001 - ADMINISTRACAO DIRETA

Dados Acumulados até Dezembro de 2020

Número NE	Credor		N° Processo		Finalidade/Ação							
Data Emis. NE	UO	PT	Fonte	Natureza	Emp. no Mês	Emp. até Mês	Liq. no Mês	Liq. até Mês	A Liquidar	Pago no Mês	Pago até Mês	A Liquidar
2020NE01183	04101	02061329125660001	01000000	31901601	000000.000000/0000	66.357,18	66.357,18	66.357,18	0,00	66.357,18	66.357,18	
23/12/2020												
2020NE01184	04101	02061329125660001	01000000	31901699	000000.000000/0000	419.419,06	419.419,06	419.419,06	0,00	419.419,06	419.419,06	
23/12/2020												
2020NE01185	04101	02061329125660001	01000000	31901699	000000.000000/0000	9.240,00	9.240,00	9.240,00	0,00	9.240,00	9.240,00	
23/12/2020												
2020NE01186	04101	02061329125660001	01000000	31901699	000000.000000/0000	5.920,00	5.920,00	5.920,00	0,00	5.920,00	5.920,00	
23/12/2020												
2020NE01187	04101	02061329125660001	01000000	31909401	000000.000000/0000	99.100,42	99.100,42	99.100,42	0,00	99.100,42	99.100,42	
23/12/2020												
2020NE01188	04101	02061329125640001	01000000	33900803	000000.000000/0000	375.876,67	375.876,67	375.876,67	0,00	375.876,67	375.876,67	
23/12/2020												
2020NE01189	04101	02061329125640001	01000000	33904601	000000.000000/0000	1.046.094,86	1.046.094,86	1.046.094,86	0,00	1.046.094,86	1.046.094,86	
23/12/2020												
2020NE01190	04101	02061329125640001	01000000	33909309	000000.000000/0000	676,67	676,67	676,67	0,00	676,67	676,67	
23/12/2020												
2020NE01191	04101	02061329125660001	01000000	31900401	000000.000000/0000	51.526,58	51.526,58	51.526,58	0,00	51.526,58	51.526,58	
23/12/2020												
2020NE01192	04101	02061329125660001	01000000	31901699	000000.000000/0000	440,00	440,00	440,00	0,00	440,00	440,00	
23/12/2020												
2020NE01193	04101	02061329125640001	01000000	33904601	000000.000000/0000	46.451,75	46.451,75	46.451,75	0,00	46.451,75	46.451,75	
23/12/2020												
2020NE01194	04101	02061329125640001	01000000	33900803	000000.000000/0000	17.500,00	17.500,00	17.500,00	0,00	17.500,00	17.500,00	
23/12/2020												
2020NE01195	04101	02061329125660001	01000000	31911310	000000.000000/0000	488.054,64	488.054,64	488.054,64	0,00	488.054,64	488.054,64	
23/12/2020												
2020NE01196	04101	02061329125660001	01000000	31911311	000000.000000/0000	349.152,13	349.152,13	349.152,13	0,00	349.152,13	349.152,13	
23/12/2020												
2020NE01197	04101	02061329125660001	01000000	31901302	000000.000000/0000	181.410,74	181.410,74	181.410,74	0,00	181.410,74	181.410,74	
23/12/2020												

O original deste documento é eletrônico e foi assinado digitalmente por EDUARDO MARTINS DE SOUZA e DOMINGOS JORGE CHALUB PEREIRA. Para verificar a autenticidade acesse o site https://portal.tj-am.gov.br/portal/verificacao.aspx?chave=08874C.X1. e o código de verificação 08874C.X1.



### Relação de Empenhos Liquidados e Pagos

Unidade Gestora : 004101 - TRIBUNAL DE JUSTIÇA DO ESTADO DO AMAZONAS

Gestão : 00001 - ADMINISTRACAO DIRETA

Dados Acumulados até Dezembro de 2020

Número NE	Credor		N° Processo		Finalidade/Ação								
Data Emis. NE	UO	PT	Fonte	Natureza	Emp. no Mês	Emp. até Mês	Liq. no Mês	Liq. até Mês	A Liquidar	Pago no Mês	Pago até Mês	A Liquidar	
2020NE01198	PF0000012	- PESSOAL TRIBUNAL DE JUSTIÇA DC	000000.000000/0000										
23/12/2020	04101	02272000200010001	01000000	31909228	1.118.000,00	1,118,000.00	1.118.000,00	1,118,000.00	0,00	1.118.000,00	1,118,000.00		
2020NE01199	PF0000012	- PESSOAL TRIBUNAL DE JUSTIÇA DC	000000.000000/0000										
23/12/2020	04101	02272000200010001	01000000	31909229	608.727,17	608,727.17	608.727,17	608,727.17	0,00	608.727,17	608,727.17		
2020NE01200	PF0000012	- PESSOAL TRIBUNAL DE JUSTIÇA DC	000000.000000/0000										
23/12/2020	04101	02272000200010001	01000000	31909401	76.234,14	76,234.14	76.234,14	76,234.14	0,00	76.234,14	76,234.14		
2020NE01201	PF0000012	- PESSOAL TRIBUNAL DE JUSTIÇA DC	000000.000000/0000										
23/12/2020	04101	02272000200010001	01000000	31909499	20.000,00	20,000.00	20.000,00	20,000.00	0,00	20.000,00	20,000.00		
2020NE01202	PF0000012	- PESSOAL TRIBUNAL DE JUSTIÇA DC	000000.000000/0000										
23/12/2020	04101	02272000200010001	01000000	33900803	450.000,00	450,000.00	450.000,00	450,000.00	0,00	450.000,00	450,000.00		
2020NE01203	04986163000146	- FUNDAÇÃO AMAZONPREV	000000.000000/0000										
23/12/2020	04101	02272000200010001	01000000	31911306	1.506.711,82	1,506,711.82	1.506.711,82	1,506,711.82	0,00	1.506.711,82	1,506,711.82		
2020NE01204	04986163000146	- FUNDAÇÃO AMAZONPREV	000000.000000/0000										
23/12/2020	04101	02272000200010001	01000000	31911307	10.826,61	10,826.61	10.826,61	10,826.61	0,00	10.826,61	10,826.61		
2020NE01205	04986163000146	- FUNDAÇÃO AMAZONPREV	000000.000000/0000										
23/12/2020	04101	02272000200010001	01000000	31911308	715.014,92	715,014.92	715.014,92	715,014.92	0,00	715.014,92	715,014.92		
2020NE01206	04986163000146	- FUNDAÇÃO AMAZONPREV	000000.000000/0000										
23/12/2020	04101	02272000200010001	01000000	31911309	15.767,42	15,767.42	15.767,42	15,767.42	0,00	15.767,42	15,767.42		
2020NE01207	PF0000012	- PESSOAL TRIBUNAL DE JUSTIÇA DC	000000.000000/0000										
23/12/2020	04101	02061329025600001	01000000	33909212	36.551,49	36,551.49	36.551,49	36,551.49	0,00	36.551,49	36,551.49		
2020NE01208	PF0000012	- PESSOAL TRIBUNAL DE JUSTIÇA DC	000000.000000/0000										
23/12/2020	04101	02061329125660001	01000000	31909208	20.000,00	20,000.00	20.000,00	20,000.00	0,00	20.000,00	20,000.00		
2020NE01209	04986163000146	- FUNDAÇÃO AMAZONPREV	000000.000000/0000										
23/12/2020	04101	02122328725160001	01000000	33913997	297.016,54	297,016.54	297.016,54	297,016.54	0,00	297.016,54	297,016.54		
2020NE01210	PF0000012	- PESSOAL TRIBUNAL DE JUSTIÇA DC	000000.000000/0000										
23/12/2020	04101	02061329025610001	01000000	33904601	4.385.500,00	4,385,500.00	4.385.500,00	4,385,500.00	0,00	4.385.500,00	4,385,500.00		
2020NE01211	PF0000012	- PESSOAL TRIBUNAL DE JUSTIÇA DC	000000.000000/0000										
23/12/2020	04101	02061329125640001	01000000	33904601	1.792.000,00	1,792,000.00	1.792.000,00	1,792,000.00	0,00	1.792.000,00	1,792,000.00		
2020NE01212	PF0000012	- PESSOAL TRIBUNAL DE JUSTIÇA DC	000000.000000/0000										
23/12/2020	04101	02061329125640001	01000000	33904601	1.953.000,00	1,953,000.00	1.953.000,00	1,953,000.00	0,00	1.953.000,00	1,953,000.00		

O original deste documento é eletrônico e foi assinado digitalmente por EDUARDO MARTINS DE SOUZA e DOMINGOS JORGE CHALUB JUNIOR. Para verificar a autenticidade acesse o site <http://portal.tj-am.gov.br> e clique no botão "Verificar Assinatura". O código de verificação é 08Z4CX1.



### Relação de Empenhos Liquidados e Pagos

Unidade Gestora : 004101 - TRIBUNAL DE JUSTIÇA DO ESTADO DO AMAZONAS

Gestão : 00001 - ADMINISTRACAO DIRETA

Dados Acumulados até Dezembro de 2020

Número NE	Credor		N° Processo		Finalidade/Ação							
Data Emis. NE	UO	PT	Fonte	Natureza	Emp. no Mês	Emp. até Mês	Liq. no Mês	Liq. até Mês	A Liquidar	Pago no Mês	Pago até Mês	A Pagar
2020NE01213	PF0000012 - PESSOAL TRIBUNAL DE JUSTIÇA DC		0000000	0000000/0000								
24/12/2020	04101	02061329025630001	01000000	31901143	9.935.316,45	9,935,316.45	9.935.316,45	9,935,316.45	0,00	9.935.316,45	9,935,316.45	
2020NE01214	PF0000012 - PESSOAL TRIBUNAL DE JUSTIÇA DC		0000000	0000000/0000								
24/12/2020	04101	02061329025630001	01000000	31900443	28.166,27	28,166.27	28.166,27	28,166.27	0,00	28.166,27	28,166.27	
2020NE01215	PF0000012 - PESSOAL TRIBUNAL DE JUSTIÇA DC		0000000	0000000/0000								
24/12/2020	04101	02061329025630001	01000000	31901199	376.136,59	376,136.59	376.136,59	376,136.59	0,00	376.136,59	376,136.59	
2020NE01218	29979036001031 - INSTITUTO NACIONAL DE SEG		0000000	0000000/0000								
24/12/2020	04101	02061329025630001	01000000	31901302	112.214,72	112,214.72	112.214,72	112,214.72	0,00	112.214,72	112,214.72	
2020NE01219	07637990000112 - MANAUSPREV FUNDO UNICO		0000000	0000000/0000								
24/12/2020	04101	02061329025630001	01000000	31901306	1.539,64	1,539.64	1.539,64	1,539.64	0,00	1.539,64	1,539.64	
2020NE01220	PF0000012 - PESSOAL TRIBUNAL DE JUSTIÇA DC		0000000	0000000/0000								
24/12/2020	04101	02061329125660001	01000000	31901143	2.306.059,98	2,306,059.98	2.306.059,98	2,306,059.98	0,00	2.306.059,98	2,306,059.98	
2020NE01221	PF0000012 - PESSOAL TRIBUNAL DE JUSTIÇA DC		0000000	0000000/0000								
24/12/2020	04101	02061329125660001	01000000	31901243	171.424,34	171,424.34	171.424,34	171,424.34	0,00	171.424,34	171,424.34	
2020NE01222	PF0000012 - PESSOAL TRIBUNAL DE JUSTIÇA DC		0000000	0000000/0000								
24/12/2020	04101	02061329125660001	01000000	31901199	165.445,91	165,445.91	165.445,91	165,445.91	0,00	165.445,91	165,445.91	
2020NE01223	04986163000146 - FUNDAÇÃO AMAZONPREV		0000000	0000000/0000								
24/12/2020	04101	02061329125660001	01000000	31911311	126.395,57	126,395.57	126.395,57	126,395.57	0,00	126.395,57	126,395.57	
2020NE01224	04986163000146 - FUNDAÇÃO AMAZONPREV		0000000	0000000/0000								
24/12/2020	04101	02061329125660001	01000000	31911310	521.605,24	521,605.24	521.605,24	521,605.24	0,00	521.605,24	521,605.24	
2020NE01225	29979036001031 - INSTITUTO NACIONAL DE SEG		0000000	0000000/0000								
24/12/2020	04101	02061329125660001	01000000	31901302	219.647,95	219,647.95	219.647,95	219,647.95	0,00	219.647,95	219,647.95	
2020NE01228	04986163000146 - FUNDAÇÃO AMAZONPREV		0000000	0000000/0000								
24/12/2020	04101	02061329025630001	01000000	31911311	1.155.383,91	1,155,383.91	1.155.383,91	1,155,383.91	0,00	1.155.383,91	1,155,383.91	
2020NE01229	04986163000146 - FUNDAÇÃO AMAZONPREV		0000000	0000000/0000								
24/12/2020	04101	02061329025630001	01000000	31911310	2.375.770,16	2,375,770.16	2.375.770,16	2,375,770.16	0,00	2.375.770,16	2,375,770.16	
2020NE01230	PF0000012 - PESSOAL TRIBUNAL DE JUSTIÇA DC		0000000	0000000/0000								
24/12/2020	04101	02061329125660001	01000000	31901143	2.696.019,15	2,696,019.15	2.696.019,15	2,696,019.15	0,00	2.696.019,15	2,696,019.15	
2020NE01231	PF0000012 - PESSOAL TRIBUNAL DE JUSTIÇA DC		0000000	0000000/0000								
24/12/2020	04101	02061329125660001	01000000	31900443	26.847,31	26,847.31	26.847,31	26,847.31	0,00	26.847,31	26,847.31	

O original deste documento é eletrônico e foi assinado digitalmente por EDUARDO MARTINS DE SOUZA e DOMINGOS JORGE CHALUB PEREIRA. Para verificar a autenticidade acesse o site https://portal.tj-am.jus.br/portal/verificacao.aspx?codigo=00824CX1. O código de verificação é 00824CX1.



### Relação de Empenhos Liquidados e Pagos

Unidade Gestora : 004101 - TRIBUNAL DE JUSTIÇA DO ESTADO DO AMAZONAS

Gestão : 00001 - ADMINISTRACAO DIRETA

Dados Acumulados até Dezembro de 2020

Número NE	Credor		N° Processo		Finalidade/Ação							
Data Emis. NE	UO	PT	Fonte	Natureza	Emp. no Mês	Emp. até Mês	Liq. no Mês	Liq. até Mês	A Liquidar	Pago no Mês	Pago até Mês	A Pagar
2020NE01232	PF0000012 - PESSOAL TRIBUNAL DE JUSTIÇA DC		000000.000000/0000									
24/12/2020	04101	02061329125660001	01000000	31901199	111.399,71	111.399,71	111.399,71	111.399,71	0,00	111.399,71	111.399,71	
2020NE01233	04986163000146 - FUNDAÇÃO AMAZONPREV		000000.000000/0000									
24/12/2020	04101	02061329125660001	01000000	31911311	306.914,86	306.914,86	306.914,86	306.914,86	0,00	306.914,86	306.914,86	
2020NE01234	04986163000146 - FUNDAÇÃO AMAZONPREV		000000.000000/0000									
24/12/2020	04101	02061329125660001	01000000	31911310	468.057,04	468.057,04	468.057,04	468.057,04	0,00	468.057,04	468.057,04	
2020NE01235	29979036001031 - INSTITUTO NACIONAL DE SEG		000000.000000/0000									
24/12/2020	04101	02061329125660001	01000000	31901302	111.499,55	111.499,55	111.499,55	111.499,55	0,00	111.499,55	111.499,55	
2020NE01236	29979036001031 - INSTITUTO NACIONAL DE SEG		000000.000000/0000									
24/12/2020	04101	02061329025630001	01000000	31901302	325,37	325,37	325,37	325,37	0,00	325,37	325,37	
2020NE01237	PF0000012 - PESSOAL TRIBUNAL DE JUSTIÇA DC		004101.012173/2020									
28/12/2020	04101	02272000200010001	01000000	31909228	10.000,00	10.000,00	10.000,00	10.000,00	0,00	10.000,00	10.000,00	
2020NE01240	PF0000012 - PESSOAL TRIBUNAL DE JUSTIÇA DC		000000.000000/0000									
29/12/2020	04101	02061329025630001	01000000	31901601	24.338,62	24.338,62	24.338,62	24.338,62	0,00	24.338,62	24.338,62	
<b>Total Geral :</b>					<b>160.768.533,07</b>	<b>714.068.168,51</b>	<b>160.778.533,07</b>	<b>714.068.168,51</b>	<b>0,00</b>	<b>160.778.533,07</b>	<b>714.068.168,51</b>	

O original deste documento é eletrônico e foi assinado digitalmente por EDUARDO MARTINS DE SOUZA e DOMINGOS JORGE CHALUB PARRERA. Para verificar a autenticidade desta cópia, acesse o site <https://portal.tribjstj.jf.br> e o código de verificação 08Z4CX1.

## **RELATÓRIO CIRCUNSTANCIADO DAS ATIVIDADES ECONÔMICO-FINANCEIRAS DO EXERCÍCIO DE 2020**

**SENHOR PRESIDENTE:**

Em atendimento ao disposto no art. 03 da Resolução nº.05/90-TCE, temos a honra de encaminhar a V. Exa., para que seja submetido à apreciação dessa Augusta Corte de Contas, o Balanço Geral da UG 04101 – TJAM - Tribunal de Justiça do Estado do Amazonas, relativo ao exercício financeiro de 2020.

O presente relatório, que analisa os principais aspectos da gestão econômico-financeira deste órgão, vai acompanhado da documentação exigida na legislação específica.

Os resultados constantes dos documentos acima mencionados, com suas peças analíticas complementares objetivam oferecer condições para ampla visão da situação econômico-financeira do Tribunal de Justiça do Estado do Amazonas TJAM- que, de modo geral, reflete toda ação administrativa.

A execução orçamentária foi efetuada em consonância com os dispositivos da Lei Federal nº 4.320/64, como pode ser observado nas peças contábeis que acompanham o presente balanço geral.

Assim sendo, passamos à análise do balanço geral do exercício de 2020, seus aspectos orçamentário, financeiro e patrimonial.

### **I - EXECUÇÃO ORÇAMENTÁRIA**

A Lei Estadual nº 5.065 de 30 de dezembro de 2019, que aprovou o orçamento para o exercício de 2020, estimou a receita e fixou a despesa do Tribunal de Justiça do Estado do Amazonas na importância de R\$ 668.713,000,00 (seiscentos e sessenta e oito milhões setecentos e treze mil reais) ficando previsto, portanto, perfeito equilíbrio.

## RECEITA

A receita orçamentária arrecadada somada aos repasses recebidos do tesouro totalizou R\$ 755.032.041,31 (setecentos e cinquenta e cinco milhões trinta e dois mil quarenta e um reais e trinta e um centavos), comparada com a receita prevista de R\$ 668.713.000,00 (seiscentos e sessenta e oito milhões setecentos e treze mil reais) , verifica-se um excesso de arrecadação na ordem de R\$ 86.319.041,31 (oitenta e seis milhões trezentos e dezenove mil quarenta e um reais e trinta e m centavos), equivalente a 12,91%.

<b>Receita Corrente</b>	<b>R\$ 5.910.429,94</b>
Receita Patrimonial	R\$ 2.409.663,18
Receita de Serviços	R\$ 0,00
Outras Rec. Corrente	R\$ 3.500.766,76
<b>Recursos Recebidos</b>	<b>R\$ 749.121.611,37</b>
Repasse do Tesouro	R\$ 749.121.611,37

**TOTAL DA RECEITA R\$ 755.032.041,31**

## DESPESA

Relativamente à despesa, procuramos no exercício que se encerra estabelecer o equilíbrio financeiro, de modo que o processamento da despesa estivesse em função do comportamento da receita.

A despesa fixada na lei orçamentária sofreu durante o exercício financeiro alterações oriundas da abertura de créditos suplementares, devidamente autorizados. Após essas modificações, o quadro de despesa ficou com a seguinte composição:

Fixada na lei Orçamentária	R\$ 668.713.000,00
Créditos Suplementares	R\$ 204.745.330,42
Anulação de Dota.-Reduções (-)	R\$ 100.492.946,53
Destaque Concedido (-)	R\$ 43.458.881,34
Total de Despesa Autorizada	R\$ 729.506.502,55
Despesa Empenhada (-)	R\$ 714.068.168,51
<b>Saldo Orçamentário</b>	<b>R\$ 15.438.334,04</b>



### III - CONSIDERAÇÕES GERAIS

Ao encerrar o presente relatório, salientamos que, tendo a despesa empenhada do exercício de 2020 atingindo a quantia de R\$ 714.068.168,51 (setecentos e quatorze milhões sessenta e oito mil, cento e sessenta e oito reais e cinquenta e um centavos), permitiu a administração atender nas devidas proporções às demandas solicitadas pelo Poder Judiciário, no que diz respeito ao pagamento da folha de pessoal.

Concluindo, enfatizamos que o presente balanço geral teve sua elaboração conforme as determinações legais que regulam a matéria, sendo integrada, portanto, com todos os anexos previstos em lei.

Assim posto, retratamos no presente, os principais aspectos da gestão orçamentária e financeira ocorridos no exercício 2020 encerrado, com clareza e objetividade, pondo-nos à disposição dessa Corte de Contas para quaisquer esclarecimentos que se tornarem necessários.

Sem mais, apresentamos a V. Exa. protestos de elevada estima e distinta consideração.

Manaus, 22 de fevereiro de 2021

---

**Domingos Jorge Chalub Pereira**  
Presidente do TJAM

---

**EDUARDO MARTINS DE SOUZA**  
Dir. de Orçamento Finanças  
CRC n° AM-013476/O-5



Tribunal de Justiça do Estado do Amazonas

# RELATÓRIO ANUAL TJAM 2020

**Tribunal de Justiça do Estado do Amazonas**



Tribunal de Justiça do Estado do Amazonas

# RELATÓRIO ANUAL TJAM 2020

TJAM

Tribunal de Justiça do Estado do Amazonas



## **Tribunal de Justiça do Estado do Amazonas**

Presidente: Desembargador Domingos Jorge Chalub Pereira

Vice-Presidente: Desembargadora Carla Maria Santos do Reis

Corregedor-Geral de Justiça: Desembargadora Nélia Caminha Jorge

Desembargadores: Desembargador Djalma Martins da Costa

Desembargador João de Jesus Abdala Simões

Desembargadora Maria das Garças Pessoa Figueiredo

Desembargador Ari Jorge Moutinho da Costa

Desembargadora Maria do Perpétuo Socorro Guedes Moura

Desembargador Yedo Simões de Oliveira

Desembargador Flávio Humberto Pascarelli Lopes

Desembargador Paulo Cesar Caminha e Lima

Desembargador Aristóteles Lima Thury

Desembargadora Encarnação das Graças Sampaio Salgado

Desembargador João Mauro Bessa

Desembargador Cláudio César Ramalheira Roessing

Desembargador Sabino da Silva Marques

Desembargador Wellington José de Araújo

Desembargador Jorge Manoel Lopes Lins

Desembargador Lafayette Carneiro Vieira Júnior

Desembargador Jomar Ricardo Saunders Fernandes

Desembargador Airton Luís Corrêa Gentil

Desembargador José Hamilton Saraiva dos Santos

Desembargador Ernesto Anselmo Queiroz Chixaro

Desembargador Elci Simões de Oliveira

Desembargadora Joana dos Santos Meirelles

Desembargador Délcio Luís Santos

Endereço Eletrônico: [www.tjam.jus.br](http://www.tjam.jus.br)



## Tribunal de Justiça do Estado do Amazonas

# SUMÁRIO

APRESENTAÇÃO .....	5
A ESTRUTURA ORGÂNICA DO TRIBUNAL .....	6
AÇÕES DA DIVISÃO DE PLANEJAMENTO .....	8
A ESTRATÉGIA DO TRIBUNAL – PLANEJAMENTO ESTRATÉGICO 2020 .....	9
MAPA ESTRATÉGICO - TJAM .....	14
PROJETOS ALINHADOS AO PLANO ESTRATÉGICO -2015-2020 .....	15
PORTFÓLIO DE PROJETOS - ANO DE 2020 .....	16
CATEGORIA OURO NO PRÊMIO CNJ DE QUALIDADE .....	27
AS AÇÕES DA DIVISÃO DE GESTÃO DE PESSOAS .....	28
AS AÇÕES DA DIVISÃO PESSOAL .....	41
AS AÇÕES DA ESCOLA SUPERIOR DA MAGISTRATURA DO AMAZONAS .....	46
AS AÇÕES DA ESCOLA DE APERFEIÇOAMENTO DO SERVIDOR .....	54
AS AÇÕES DA DIVISÃO DE TECNOLOGIA DA INFORMAÇÃO E COMUNICAÇÃO .....	67
AS AÇÕES DA DIVISÃO DE ENGENHARIA .....	76
AS AÇÕES DA DIVISÃO DE INFRAESTRUTURA E LOGÍSTICA .....	78
ATIVIDADES OPERACIONAIS DA DIVISÃO DE INFRAESTRUTURA E LOGÍSTICA .....	83
AS AÇÕES DA DIVISÃO DE PATRIMÔNIO E MATERIAL .....	92
RELATÓRIO DA DIVISÃO DE PATRIMÔNIO .....	94
PROCEDIMENTOS LICITATÓRIOS.....	105
AS AÇÕES DA DIVISÃO DE CONTRATOS E CONVÊNIOS.....	116
DADOS ESTATÍSTICOS NO ÂMBITO DA ATIVIDADE JUDICIANTE DO TJAM .....	120
DADOS PROCESSUAIS DO PRIMEIRO GRAU DE JURISDIÇÃO - CAPITAL.....	120
DADOS PROCESSUAIS DO PRIMEIRO GRAU DE JURISDIÇÃO - INTERIOR.....	135
DADOS PROCESSUAIS DO SEGUNDO GRAU.....	144
DADOS PROCESSUAIS TURMAS RECURSAIS.....	146
AS CORREIÇÕES REALIZADAS .....	147
SEMANA NACIONAL DE CONCILIAÇÃO .....	149



## APRESENTAÇÃO

Como parte componente da Prestação de Contas Anual ao Tribunal de Contas do Estado do Amazonas, apresenta-se o Relatório Anual do Tribunal de Justiça do Estado do Amazonas, com as principais atividades realizadas ao longo do exercício de 2020.

O relatório foi compilado a partir das informações prestadas por órgãos, setores e divisões do Tribunal, dentre eles: a Divisão de Planejamento; a Divisão de Gestão de Pessoas; a Divisão de Pessoal; a Escola Superior da Magistratura do Amazonas; a Escola de Aperfeiçoamento do Servidor do Tribunal de Justiça do Amazonas; a Divisão de Tecnologia de Informação e Comunicação; a Divisão de Engenharia; a Divisão de Infraestrutura e Logística; a Divisão de Patrimônio e Material; a Comissão Permanente de Licitação; a Divisão de Contratos e Convênios; e a Corregedoria Geral de Justiça – CGJ;

Inicialmente, o relatório apresenta a estrutura orgânica do Tribunal, com uma síntese da distribuição funcional das unidades que o compõem e das atribuições de alguns de seus setores.

A seguir, o documento faz uma exposição das atividades desenvolvidas na área de Gestão de Pessoas e Divisão de Pessoal, bem como relata as ações desenvolvidas pelas escolas do tribunal.

O documento contempla ainda o Mapa Estratégico do Poder Judiciário do Estado do Amazonas, formalizado por meio do Plano Estratégico 2015-2020 e expõe os macrodesafios definidos, bem como os indicadores para a análise das metas estabelecidas. São ainda exibidos os resultados obtidos no ano de 2020 para tais metas.

O relatório apresenta a atuação institucional por meio dos projetos e ações estratégicas desenvolvidos, expondo os resultados obtidos no exercício. Ademais, faz menção ao Prêmio CNJ de Qualidade e à categoria “Ouro” alcançado pelo tribunal no ano de 2020.

Outrossim, são relatadas as correições realizadas pela CGJ, bem como as ações executadas pelas Divisões de Tecnologia de Informação e Comunicação, Infraestrutura e Logística, Patrimônio, e de Engenharia.

Posteriormente, é apresentada uma série de dados a respeito das licitações, contratos e convênios realizados pelo Tribunal no exercício de 2020.

Por derradeiro, o documento exhibe também os números judiciais, tais como a quantidade de processos julgados, arquivados, estoques inicial e final do exercício de 2020, além de mencionar as vantagens e os resultados da Semana Nacional de Conciliação.



## A ESTRUTURA ORGÂNICA DO TRIBUNAL

O Tribunal de Justiça do Estado do Amazonas – TJAM tem sede na Capital e jurisdição em todo o território do estado, e até o final do ano de 2020 era composto de 26 Desembargadores.

De acordo com o art. 18 da Lei Complementar nº 17/1997, o TJAM tem como órgãos julgadores o Tribunal Pleno; as Câmaras Isoladas Cíveis e Criminais; as Câmaras Reunidas; e o Conselho da Magistratura.

Até o final do ano de 2020 funcionavam no TJAM três Câmaras Cíveis Isoladas e duas Câmaras Criminais Isoladas, todas ordinalmente numeradas, sendo a 1ª e a 3ª Câmara Cível constituída de 5 Desembargadores, a 2ª Câmara Cível constituída de 6 Desembargadores e as demais Câmaras Criminais constituídas de 4 Desembargadores.

As Câmaras Reunidas são integradas pelos membros das respectivas Câmaras Isoladas. O Conselho da Magistratura é constituído do Presidente do Tribunal de Justiça, que o preside, do Vice-Presidente, do Corregedor-Geral da Justiça e de dois Desembargadores, sendo um das Câmaras Cíveis e um das Câmaras Criminais.

O TJAM é também composto pela Corregedoria-Geral da Justiça, órgão de fiscalização, disciplina e orientação administrativa, com jurisdição em todo o território do Estado do Amazonas, sendo exercida por um Desembargador com o título de Corregedor-Geral da Justiça.

Cabe mencionar que a Presidência do Tribunal conta com a atuação de três Juízes Auxiliares, os quais atuam em processos de natureza judicial, notadamente quanto à admissibilidade recursal e em processos de natureza administrativa, notadamente quanto à elaboração de despachos e decisões

Dentro da estrutura orgânica do TJAM, funcionam ainda uma Secretaria Geral Judiciária, uma Secretaria Geral de Administração e uma Secretaria de Controle Interno da Gestão Administrativa e Financeira. A primeira é subordinada diretamente à Presidência do TJAM e tem como atribuições, dentre outras, secretariar pessoalmente as Sessões do Egrégio Tribunal Pleno, com assento ao lado esquerdo do Presidente; fiscalizar os serviços desenvolvidos pela Divisão Judiciária e despachar e ordenar, com autorização da Presidência, serviços e requerimentos de pessoal das Secretarias Judiciárias e Varas Judiciais. Já a Secretaria Geral de Administração, também subordinada diretamente à Presidência, tem subordinadas a si, diretamente, dentre outras unidades, a Divisão de Orçamento e Finanças; a Divisão de Engenharia; a Divisão de Contratos e Convênios; a Divisão de Pessoal e a Divisão de Gestão de Pessoas. São atribuições da Secretaria Geral de Administração, dentre outras, planejar, organizar, dirigir, coordenar, controlar e avaliar as atividades e projetos inerentes às unidades administrativas a ela subordinadas, bem como administrar e gerir recursos materiais, orçamentários, financeiros e patrimoniais. Com relação à Secretaria de Controle Interno da Gestão Administrativa e Financeira cabe a ela aferir a legalidade, a exatidão e a confiabilidade dos dados contábeis, dos atos administrativos relativos a servidores, contratos, convênios e demais atos de mesma natureza, procedendo regularmente à verificação dos sistemas contábil, financeiro, de pessoal e demais sistemas



### **Tribunal de Justiça do Estado do Amazonas**

administrativos do Tribunal, examinando a sua regularidade, avaliando a eficiência dos controles e apresentado subsídios para o aperfeiçoamento de gestão da instituição, através de auditorias, inspeções administrativas, fiscalização e monitoramento, em cumprimento à legislação vigente e às determinações do Conselho Nacional de Justiça.

Funcionam ainda no Tribunal, dentre outros setores: uma Divisão de Tecnologia da Informação e Comunicação; uma Diretoria de Divulgação; uma Divisão de Administração da Assistência Militar; uma Divisão de Cerimonial; uma Secretaria da Central de Precatórios; um Núcleo de Gerenciamento de Precedentes; uma Escola Superior da Magistratura; uma Escola de Aperfeiçoamento do Servidor; e uma Divisão de Planejamento. Todos estes órgãos subordinados diretamente à presidência.



## AÇÕES DA DIVISÃO DE PLANEJAMENTO

A Divisão de Planejamento tem por função básica prestar assessoria à Presidência do Tribunal de Justiça do Estado do Amazonas, para implementação, operacionalização e gestão do planejamento estratégico, auxiliando nas atividades relacionadas à gestão de planejamento, incluindo o gerenciamento de projetos, a otimização de processos de trabalho e o acompanhamento de dados estatísticos para a gestão da informação.

Vale salientar que existem três grandes pilares de atuação na Divisão de Planejamento, que são o Plano Estratégico do TJAM, o Prêmio de Qualidade CNJ e as Metas Nacionais do CNJ. Para o planejamento, execução e avaliação desses três seguimentos são necessárias atuações em projetos estratégicos, organização de fluxos administrativos, acompanhamento das atividades administrativas, análise da produtividade jurisdicional, e desenvolvimento de políticas para atingimento dos requisitos do Selo (Prêmio Qualidade CNJ).

Atividades desenvolvidas ao longo do ano de 2020:

- Acompanhamento do Planejamento Estratégico 2015-2020;
- Diagnóstico, estudo e análise de dados para criação e elaboração do Planejamento Estratégico 2021-2026;
- Pareceres de investimentos e despesas correntes;
- Acompanhamento e ações relacionadas a Metas Nacionais do CNJ;
- Reuniões de Análise Estratégica;
- Monitoramento, acompanhamento e ações relacionadas ao Ranking Transparência – CNJ;
- Realização de processos de gestão participativa, através da realização de consultas públicas;
- Coordenação do Comitê Gestor de Políticas Estratégicas e acompanhamento dos seus respectivos subcomitês;
- Gerenciamento dos resultados do Prêmio Nacional CNJ de Qualidade;
- Implementação da Gestão de Projetos;
- Elaboração, revisão, adequação e controle dos manuais de rotinas;
- Implementação e elaboração de projetos administrativos e judiciais;
- Acompanhamento, atualização e revisão do Organograma Institucional;
- Coordenação do Subcomitê de Logística Sustentável;
- Realização da Pesquisa de Satisfação ao Cliente;
- Acompanhamento, monitoramento e ações relacionadas ao Plano de Logística Sustentável;
- Atualização e elaboração de fluxogramas administrativos e judiciais;
- Participação e contribuição na automação de processos administrativos junto a Divisão de Tecnologia da Informação.



## A ESTRATÉGIA DO TRIBUNAL – PLANEJAMENTO ESTRATÉGICO 2020

Em 2015, por meio da Resolução Nº 02/2015, o TJAM instituiu seu Plano Estratégico para o período de 2015-2020. O plano definiu os atributos de valor do tribunal, quais sejam: Credibilidade, Celeridade, Modernidade, Acessibilidade, Transparência, Responsabilidade Social e Ambiental, Imparcialidade, Ética, Probidade. Ficou definido ainda que o TJAM tem como Missão “realizar justiça com acessibilidade e de forma igualitária à sociedade”, e como Visão “ser reconhecido pela sociedade como uma instituição que promove a justiça com imparcialidade, de forma célere e com equidade”.

O Plano Estratégico TJAM 2015-2020 definiu 11 Macrodesafios, estando os mesmos situados sob três diferentes perspectivas: da sociedade, de processos internos e sob a perspectiva de gestão.

O primeiro macrodesafio é a “Garantia dos Direitos da Cidadania”. Situa-se sob a perspectiva da sociedade. Refere-se ao desafio de garantir no plano concreto os direitos da cidadania (CF, art. 1º, inc. II), em sua múltipla manifestação social: cidadão-administrado (usuário dos serviços públicos), cidadão-eleitor, cidadão trabalhador- produtor, cidadão-consumidor e cidadão-contribuinte, buscando-se atenuar as desigualdades sociais e garantir os direitos de minorias, observando-se, para tanto, práticas socioambientais sustentáveis e uso de tecnologia limpa.

Este primeiro macrodesafio tem como indicador o “Índice de Confiança no Poder Judiciário” – medido através de questionários aplicados à sociedade –, cuja meta é aumentar em 4% ao ano o nível de satisfação com o Poder Judiciário. No ano de 2020, o índice de confiança no Poder Judiciário foi de 75,60%, ultrapassando a meta de 75,21% que foi estipulada para o ano, levando-se em conta que a linha de base, aferida e estabelecida em 2015, foi de 55,21%. Entretanto, vele destacar que somente a comarca de Japurá participou da pesquisa de satisfação, com a quantidade de 20 (vinte) questionários respondidos. As demais Unidades Judiciais da Capital e as Comarcas do interior não participaram no ano corrente, devido as medidas restritivas adotadas pelo tribunal para prevenir o contágio dado pelo novo Coronavírus – Covid 19, ocasionando desta forma a ausência de adesão na pesquisa de satisfação.

O segundo, o terceiro, o quarto, o quinto, o sexto e o sétimo macrodesafios situam-se sob a perspectiva dos Processos Internos.

O segundo macrodesafio é “Ampliar a Prática de Soluções Alternativas de Conflitos”. Refere-se ao fomento de meios extrajudiciais para resolução negociada de conflitos, com a participação ativa do cidadão. Visa estimular a comunidade a dirimir suas contendas sem necessidade de processo judicial, mediante conciliação, mediação e arbitragem; à formação de agentes comunitários de justiça; e, ainda, à celebração de parcerias com a Defensoria Pública, Secretarias de Assistência Social, Conselhos Tutelares, Ministério Público, e outras entidades afins.

Este segundo macrodesafio tem como indicadores: [i] o “Índice de Conciliação Pré-processual realizada”, cuja meta é aumentar em 5% (cinco por cento) ao ano o número de conciliações pré-processuais; e [ii] o “Índice de Conciliação Processual Realizada”, cuja meta é aumentar em 3% (três por cento) ao ano o número de conciliações.

A despeito de ter sido estabelecida, para o primeiro indicador, uma meta de 67% para o ano de 2020, o TJAM obteve um resultado negativo de -81,12%, analisando os dados



## Tribunal de Justiça do Estado do Amazonas

do Polo Avançado e CEJUSC Cível. No segundo indicador, o tribunal, do mesmo modo, obteve um resultado negativo de -70,97%, analisando os dados do Núcleo de Conciliação das Varas de Família, quando a meta estabelecida foi de 75% para 2020. O principal fator que interferiu negativamente e resultou em um menor desempenho decorre das medidas restritivas, mas necessárias, em razão da pandemia, junto com a obrigatoriedade de adequação ao uso de ferramentas digitais. Com isso, diminuiu a participação dos interessados e, conseqüentemente, a quantidade de audiências realizadas. Regionalmente temos uma população carente de recursos tecnológicos. Contudo, o Núcleo Permanente de Métodos Consensuais de Soluções de Conflitos do TJAM – NUPEMEC viabilizou o convênio com a plataforma de Mediação Online – MOL fazendo com que os CEJUSCs Famílias e Polo Avançado realizassem audiências por videoconferência, e adequação de metodologias pelos setores psicossocial, que promoveram grupos de parentalidade e de debates a fim de auxiliar os interessados na solução dos conflitos, estimulando, por conseguinte, a busca pela autocomposição.

O terceiro macrodesafio é o “Combate à Corrupção e à Improbidade Administrativa”. Tem como descrição o conjunto de atos que visem à proteção da coisa pública, à lisura nos processos eleitorais, à preservação da probidade administrativa e à persecução dos crimes contra a administração pública e eleitorais, entre outros. Para tanto, deve-se priorizar a tramitação dos processos judiciais que tratem do desvio dos recursos públicos e de improbidade e de crimes eleitorais, além de medidas administrativas relacionadas à melhoria do controle e fiscalização do gasto público no âmbito do Poder Judiciário.

O terceiro macrodesafio tem como indicador o “Índice de agilidade no julgamento das ações de improbidade administrativa e crimes contra a administração pública”, cuja meta é identificar e julgar, pelo menos, 70% das ações de improbidade administrativa e das ações penais relacionadas a crimes contra a administração pública, distribuídas até 31/12/2017, em especial corrupção ativa e passiva, peculato em geral e concussão. Em 2020, neste indicador, o TJAM atingiu, no primeiro grau, no que diz respeito ao combate à corrupção, 102,11%. Já no segundo grau, atingiu 102,04%.

O quarto macrodesafio é o “Impulso às Execuções Fiscais e Cíveis”. Tem como descrição a implantação de ações visando à efetividade das ações judiciais, propiciando a recuperação de bens e valores aos cofres públicos (execuções fiscais) e a solução definitiva dos litígios cíveis e trabalhistas. Para tanto, podem ser adotados mecanismos como a utilização tempestiva dos sistemas de bloqueio de ativos do devedor (BACENJUD, RENAJUD, INFOJUD); a realização de leilões judiciais; a celebração de parcerias com as Procuradorias de Fazenda, juntas comerciais, cartórios de registro de imóveis e de protesto de títulos; a inscrição da dívida nos sistemas de proteção ao crédito, a exemplo do Serasa e SPC, entre outras ações. No TJAM, já foi celebrada a parceria com a Prefeitura de Manaus com o objetivo de reduzir o número de processos nas Varas da Fazenda Pública Municipal, que absorvem o maior número de processos.

Este quarto macrodesafio tem como indicador a “Taxa de congestionamento das ações de execução fiscal”, cuja meta é reduzir em 50% (de 92% para 42%), até o ano de 2020, a taxa de congestionamento. No final do ano de 2020, o TJAM estava com a referida taxa em 85,52%.

O quinto macrodesafio é a “Celeridade e Produtividade na Prestação Jurisdicional”. Tem por finalidade materializar, na prática judiciária, o comando constitucional da razoável duração do processo. Trata-se de garantir a prestação jurisdicional efetiva e ágil, com segurança jurídica e procedimental na tramitação dos processos judiciais, bem como elevar a produtividade dos servidores e magistrados.



## Tribunal de Justiça do Estado do Amazonas

O quinto macrodesafio tem como indicadores: [i] a “Taxa de congestionamento processual TJAM”, cuja meta é reduzir a taxa de congestionamento em 2% ao ano, até 2020 (de 67,90% para 55,90%); e [ii] o “Índice de atendimento à demanda”, cuja meta é aumentar o índice de processos baixados em relação aos casos novos em 1% (de 133,10% para 139,10%). Em 2020, a taxa de congestionamento processual TJAM ficou em 67,37% e Índice de atendimento à demanda, em 87,18%.

O sexto macrodesafio é a “Gestão das Demandas Repetitivas e dos Grandes Litigantes”. Refere-se à redução do acúmulo de processos relativos à litigância serial, advindos dos entes públicos, do sistema financeiro, das operadoras de telefonia, entre outros, por meio da gestão da informação e do uso de sistemas eletrônicos. Visa reverter a cultura da excessiva judicialização, com a proposição de inovações legislativas, a criação e aplicação de mecanismo para penalizar a litigância protelatória e o monitoramento sistemático dos assuntos repetitivos e dos grandes litigantes.

O sexto macrodesafio tem como indicador a “Taxa de congestionamento em litigância serial”, cuja meta é reduzir em 1,5% ao ano. Em 2020, a taxa de congestionamento em litigância serial ficou em 67,67% para os maiores demandados, e em 94,05% para os maiores demandantes.

O sétimo macrodesafio é o “Aprimoramento da Gestão da Justiça Criminal”. Refere-se à adoção de medidas preventivas à criminalidade e ao aprimoramento do sistema criminal, por meio de maior aplicação de penas e medidas alternativas, investimento na justiça restaurativa, aperfeiçoamento do sistema penitenciário, fortalecimento dos conselhos de comunidade, penitenciários e dos patronatos e combate ao uso de drogas ilícitas. Pretende reduzir o número de processos, as taxas de encarceramento e a reincidência; estabelecer mecanismos para minimizar a sensação de impunidade e insegurança social; e a construção de uma visão de justiça criminal vinculada à justiça social.

Este sétimo macrodesafio possui como indicadores: [i] o “Índice de Varas com sistema de audiência por videoconferência”, cuja meta é implantar o sistema de videoconferências em 80% das varas criminais até 2020; e o [ii] “Índice de audiências criminais realizadas por videoconferência”, cuja meta é realizar, até 2020, 20% das audiências criminais por videoconferência. A despeito de tais indicadores foi implantado o sistema de videoconferência em 100% das Varas Criminais no TJAM no ano de 2020, realizando, nesse período, 3.529 audiências por videoconferências, o qual representa em termos percentuais um total de 43,17% em relação ao número total de audiências criminais realizadas.

O oitavo, o nono, o décimo e o décimo primeiro macrodesafios situam-se sob a perspectiva de Gestão.

O oitavo macrodesafio é o “Aperfeiçoamento da Gestão De Pessoas”. Refere-se a políticas, métodos e práticas adotados na gestão de comportamentos internos, objetivando potencializar o capital humano nos órgãos do Poder Judiciário. Considera programas e ações relacionados à avaliação e ao desenvolvimento de competências gerenciais e técnicas dos servidores e magistrados; à valorização dos colaboradores; à humanização nas relações de trabalho; ao estabelecimento de sistemas de recompensas, à modernização das carreiras e à adequada distribuição da força de trabalho. Considerando a necessidade da modernização da Política de Gestão de Pessoas no Poder Judiciário Amazonense, o TJ/AM estabelece como um de seus macrodesafios basilares a implantação da política de Gestão por Competência, através do desenvolvimento permanente das competências necessárias ao melhor desempenho funcional e do aperfeiçoamento e formação continuada de seu corpo de magistrados e servidores, assegurando-lhes a oportunidade de desenvolvimento profissional e pessoal, necessários à realização da Estratégia.



## Tribunal de Justiça do Estado do Amazonas

O oitavo macrodesafio possui três indicadores, quais sejam: [i] o “Índice de capacitação dos magistrados nas competências estratégicas”, cuja meta é capacitar 100% dos magistrados nas competências estratégicas, até 2020; [ii] o “Número de Servidores Capacitados”, cuja meta é capacitar 90% dos servidores do Tribunal de Justiça, nas competências estratégicas, em cursos com carga horária acima de 15 horas; e [iii] o “Índice de mapeamento das competências estratégicas”, cuja meta é mapear 100% das competências dos servidores até 2020.

Até o final de 2020, o índice de capacitação dos magistrados nas competências estratégicas foi de 80,48%; o Número de Servidores Capacitados foi de 39%; quanto ao mapeamento das competências estratégicas o seu lançamento oficial ocorreu em setembro de 2019, porém as atividades relacionadas a descrição de cargos, etapa preliminar ao mapeamento de competências, está prevista para iniciar em fevereiro de 2021, de acordo com o cronograma instituído. No ano de 2020 foram relacionadas atividades voltadas ao planejamento e levantamento de informações de cargos previstos e regulamentados em lei. As atividades fazem parte do programa de gestão por competências, em fase de análise e aprovação.

O nono macrodesafio é a “Melhoria da Infraestrutura Física e de Tecnologia de Informática e Comunicação”. Tem como descrição o uso racional dos instrumentos de Tecnologia da Informação e Comunicação, alinhado às políticas de TIC definidas pelo Conselho Nacional de Justiça. Visa garantir confiabilidade, integralidade e disponibilidade das informações, dos serviços e sistemas essenciais da justiça, por meio de incremento e modernização dos mecanismos tecnológicos, controles efetivos dos processos de segurança e de riscos, assim como a otimização de recursos humanos, orçamentários e tecnológicos. O aumento da demanda no interior do Estado e a necessidade de melhoria dos ambientes de atendimento à clientela direcionam o TJAM à construção de novas unidades no interior do Estado, ampliação de Unidades na capital e reforma e adequação das estruturas vigentes.

O nono macrodesafio possui dois indicadores, quais sejam: [i] o “Índice de aderência às metas do Plano de Obras TJAM”, cuja meta é realizar no mínimo 90% das obras estabelecidas no Plano de Obras; e [ii] o “Índice de aderência às metas do plano de TIC”, cuja meta é realizar no mínimo 90% dos projetos estabelecidos no plano de TIC.

Em 2020, o TJAM executou algumas reformas, manutenções, adequações e reparos na estrutura dos edifícios da capital e interior pertencentes ao tribunal, alcançando 20% do resultado esperado. Vale salientar que o tribunal não concluiu todas as obras previstas no Plano, em virtude das medidas restritivas adotadas para prevenir o contágio pelo novo Coronavírus – Covid 19, o que ocasionou a suspensão do trabalho presencial. Em razão disso não foi possível a abertura de novos editais de licitação presencial, portanto a realização das obras previstas no Plano de 2020 foram transferidas para prosseguimento no ano de 2021. Quanto ao segundo indicador, o tribunal atingiu 99,15%, concluindo quase a totalidade das metas do Plano de TIC no ano de referência.

O décimo macrodesafio é a “Otimização de Custos”. Refere-se à utilização de mecanismos para alinhar as necessidades orçamentárias de custeio, investimentos e pessoal ao aprimoramento da prestação jurisdicional, atendendo aos princípios constitucionais da administração pública. Envolve estabelecer uma cultura de redução do desperdício de recursos públicos, de forma a assegurar o direcionamento dos gastos para atendimento das necessidades prioritárias e essenciais dos órgãos da justiça.

Este décimo macrodesafio tem como indicador o “Índice de eficiência operacional”, cuja meta é reduzir até 2020 a linha de base de R\$1.694,00 (mil seiscentos e noventa e quatro reais) para R\$1.550,00 (mil quinhentos e cinquenta reais). Em 2020, o TJAM aumentou seu



## Tribunal de Justiça do Estado do Amazonas

Índice de eficiência operacional para R\$ 2.317,15 (dois mil, trezentos e dezessete reais e quinze centavos).

O décimo primeiro macrodesafio é a “Instituição da Governança Judiciária”. Refere-se à formulação, implantação e monitoramento de estratégias flexíveis e aderentes às especificidades da Justiça do Estado do Amazonas, produzidas de forma colaborativa pelo TJAM e pela sociedade. Visa à eficiência operacional, à transparência institucional, ao fortalecimento da autonomia administrativa e financeira do Poder Judiciário e à adoção das melhores práticas de comunicação da estratégia, de gestão documental, da informação, de processos de trabalho e de projetos.

Este derradeiro macrodesafio possui, igualmente, dois indicadores, quais sejam: [i] “Índice de execução do plano estratégico”, cuja meta é cumprir 100% das metas propostas até 2020; e [ii] o “Índice de execução do orçamento estratégico”, cuja meta é cumprir, no mínimo, 90% das metas orçamentárias propostas até 2020.

Até o final de 2020, o Índice de execução do plano estratégico alcançou 87,30%; já o Índice de execução do orçamento estratégico, atingiu 74,05%.

Para o melhor entendimento e visualização dos macrodesafios, foi elaborado o Mapa Estratégico definido no Plano Estratégico 2015-2020 do TJAM.



## MAPA ESTRATÉGICO - TJAM

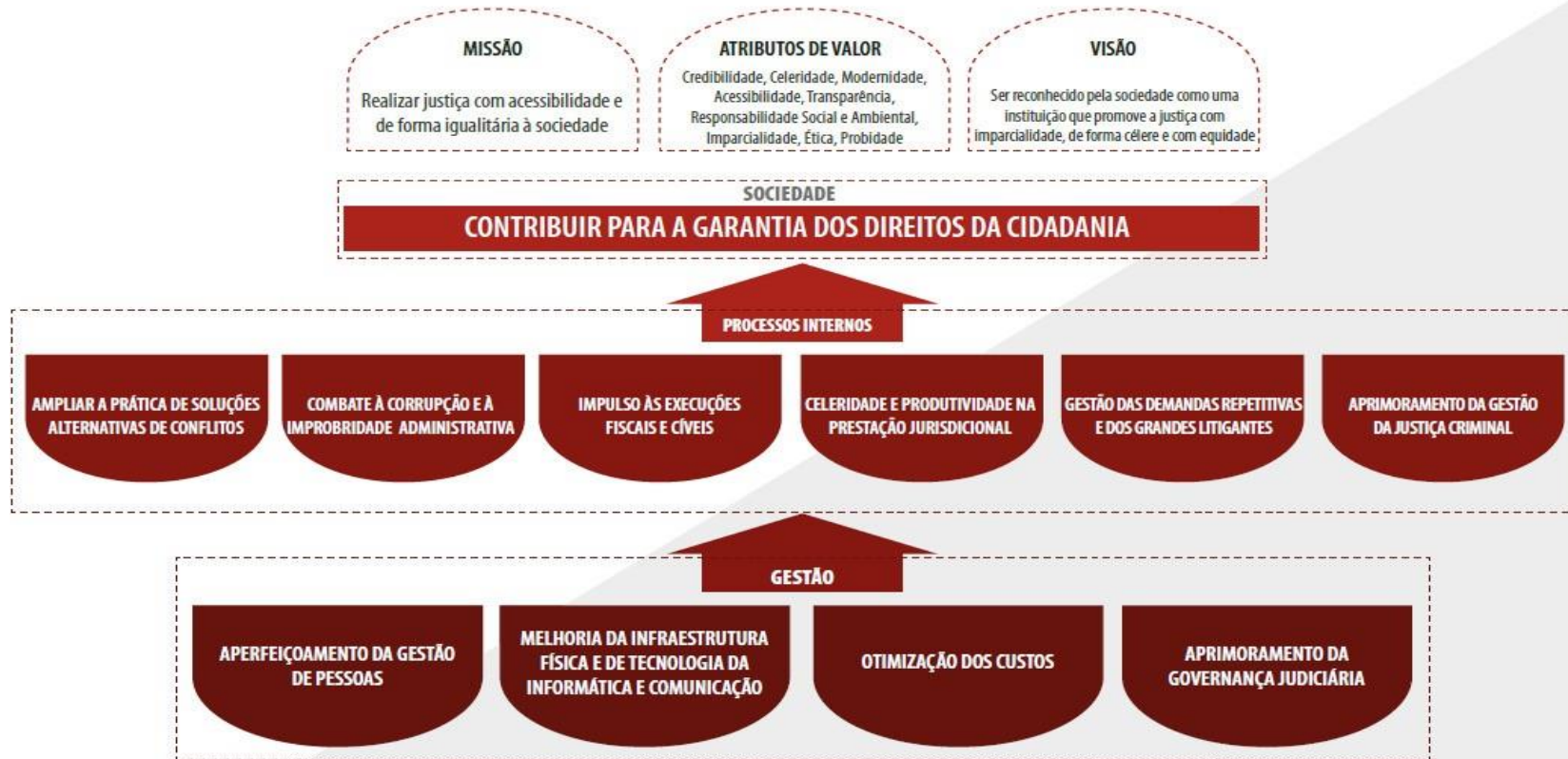



Tribunal de Justiça do Estado do Amazonas

## PROJETOS ALINHADOS AO PLANO ESTRATÉGICO - 2015-2020

Setor de Projetos:

Criado pela Resolução TJAM de Número 01/2019, o Setor de Projetos está inserido dentro da Divisão de Planejamento, e tem como macro competências:

I. Garantir que o portfólio de projetos esteja adequado ao alcance dos objetivos estratégicos, contribuindo para o alinhamento dos projetos à estratégia do Tribunal de Justiça;

II. Definir, uniformizar padrões, processos, métricas e a utilização das ferramentas corporativas de gestão de projetos, contribuindo para sua divulgação e para a capacitação de usuários;

III. Assegurar a correta aplicação da Metodologia de Gerenciamento de Projetos no Tribunal;

IV. Acompanhar o andamento dos projetos estratégicos, provendo informações estruturadas, apoiando a Alta Administração na tomada de decisão;

V. Atuar no desenvolvimento de competências e gerenciamento de projetos;

VI. Prestar apoio e assessoramento técnico aos gestores, aos gerentes e às equipes de projetos em todas as fases do projeto;

VII. Estabelecer padrões para início e fechamento de projetos.

Apresentamos a seguir o portfólio dos projetos do Tribunal de Justiça do Estado do Amazonas - Ano de 2020



## Tribunal de Justiça do Estado do Amazonas

### PORTFÓLIO DE PROJETOS - ANO DE 2020

Nº	Projeto	Objetivo Geral	Benefícios do Projeto	Resultados	Status
Projeto 001 - 2019	Programa Jovem Aprendiz	Implementação do Programa Jovem Aprendiz no Tribunal de Justiça do Estado do Amazonas (Unidade Concedente da Experiência Prática do Aprendiz).	Desenvolvimento de atividades conjuntas, que propiciem a promoção da integração do Aprendiz no TJAM, e a sua formação para o trabalho.	Projeto Contínuo, atualmente já existem 19 Jovens Aprendizes desenvolvendo atividades no TJAM.	Realizado
Projeto 002 - 2019	Videoconferência nas Audiências.	Implementação de Videoconferência nas Audiências de 1º Grau nas Unidades Judiciais do Tribunal do Estado do Amazonas.	A Videoconferência é uma solução que permite o contato audiovisual entre as pessoas que estão em localidades diferentes, dando a sensação de que os participantes encontram-se no mesmo local. Reduzindo gastos com a movimentação das partes, e possíveis riscos de segurança.	As videoconferências foram implantadas pro completoem todas as unidades durante o período de isolamento causado pela pandemia do COVID-19.	Realizado
Projeto 003- 2019	Semana da Baixa	Desenvolver ações na Capital e Interior, com o intuito de possibilitar que o TJAM diminua a taxa de congestionamento processual/ Cumprimento de Metas.	Baixa de processo e acervo judicial.	1 - a 1ª edição "Semana de Baixas Processuais", realizada no período de 10 a 14 de junho de 2019 somente nas Comarcas do Interior, procedeu com <b>13.400 processos baixados</b> . 2 - O Tribunal de Justiça do Amazonas (TJAM) procedeu a <b>baixa de 15.623 processos durante a 2.ª edição</b> da "Semana de Baixas Processuais", realizada no período de 30 de setembro a 4 de outubro. <b>O Total Geral foi de 29.023 processos baixados.</b>	Realizado
Projeto 004- 2019	Mutirão do Júri	Promover o julgamento das ações penais mais antigas submetidas ao Tribunal do Júri, dando preferência ao "julgamento dos processos relacionados ao feminicídio e à violência doméstica e familiar contra as mulheres".	Promover o julgamento de ações penais, dando preferência ao julgamento dos processos relacionados ao feminicídio e à violência doméstica e familiar contra as mulheres  O projeto para a realização do Mutirão do Júri está alinhado com as diretrizes estratégicas do Tribunal de Justiça do Estado do Amazonas, conforme Plano Estratégico 2015/2020.	A 1ª Semana do Mutirão do Júri foi realizada no período de 06 a 10 de maio, a 2ª Semana do Mutirão do Júri foi realizada no período de 15 a 19 de julho, a 3ª Semana do Mutirão do Júri foi realizada no período de 14 de 18 de outubro.  DADOS CONSOLIDADOS NAS 03 SEMANAS DO JÚRI EM 2019:  1ª Vara do Tribunal do Júri: 77 Julgados; 2ª Vara do Tribunal do Júri: 208 Julgados; 3ª Vara do Tribunal do Júri: 87 Julgados.  <b>O Total Geral de processos julgados foram 342.</b>	Realizado



## Tribunal de Justiça do Estado do Amazonas

<b>Ação 001 - 2019</b>	Macro Desafio "Garantia dos Direitos de Cidadania".  Ação: Acessibilidade.	Tornar Acessibilidade uma Unidade Administrativa do TJAM, criar Comissão de Acessibilidade e desenvolver ações corretivas e preventivas na instituição.	Assegurar o acesso e inclusão da comunidade e jurisdicionado nas dependências do Tribunal. E desenvolver ações de melhoria na gestão e adequação de espaços nas Unidades para portadores de necessidades especiais.	Instituída a Divisão de Serviço Social e Acessibilidade, através da Resolução TJAM 15/2019.  Instituída a Comissão de Acessibilidade, através da Portaria TJAM de nº 1874, de 23/07/2019.  Ações de melhoria realizadas continuamente, vide Relatório de Ações de Acessibilidade de 2019.	<b>Contínuo</b>
<b>Ação 002 - 2019</b>	Macro Desafio "Garantia dos Direitos de Cidadania".  Ação: Legal, to documentado.	Obter registros de Carteira de Identidade, Cadastro de Pessoas Físicas e carteira de trabalho, para crianças e adolescentes acolhidos que se encontram em vulnerabilidade social, ou que se encontram cumprindo medidas socioeducativas em meio aberto.	Fortalecer a função social da justiça perante a sociedade.	Parte 1: Realizado de 22/04/19 a 26/04/19. Resultado de 678 crianças e adolescentes documentados.  Parte 2: Realizado em 11 e 12/11/19. Resultado de 478 crianças e adolescentes documentados.	<b>Realizado</b>
<b>Ação 003 - 2019</b>	Macro Desafio "Garantia dos Direitos de Cidadania".  Ação: Jornada, Justiça e Cidadania.	Promover palestras de instrução acerca do Judiciário Amazonense e demais serviços à criança e adolescente nas escolas da rede pública de ensino fundamental e médio.	Fortalecer a função social da justiça perante a sociedade.	Realizado de 08/04/19 a 12/04/19.  Resultado de cerca de 6.000 (seis mil) estudantes atingidos.	<b>Realizado</b>



## Tribunal de Justiça do Estado do Amazonas

Nº	Projeto	Objetivo Geral	Benefícios do Projeto	Resultados	Status
Ação 004 - 2019	Macro Desafio "Garantia dos Direitos de Cidadania". Ação: Uma Nova Escolha.	Permitir ao/à adolescente o seu desenvolvimento pessoal e ampliação de sua formação social.	Integrar o/a adolescente à sociedade como sujeito de direitos, capaz de transformar de forma positiva sua expectativa de vida. Proporcionar ao/à adolescente em situação de vulnerabilidade social e econômica, oportunidade de adquirir conhecimento e habilidades de comunicação e relacionamento interpessoal, que lhe dê condições que utilizá-la como ocupação/profissão se assim desejar.	O público atendido foram adolescentes entre 14 e 18 anos completos, em situação de vulnerabilidade social e que se encontram em conflito com a lei.  Realizado: De 05/08 a 02/10/19: Curso de Informática Básica; De 05/08 a 02/10/19: Curso de Word e Excel Avançado;  De 1/08 a 10/09/19: Curso de Agente de Informações Turísticas.	Realizado
Ação 005 - 2019	Macro Desafio "Garantia dos Direitos de Cidadania". Ação: Audiências Concentradas	Dar cumprimento a Instrução Normativa nº 02 do CNJ, e a Lei 12.010/2009, (Lei da Adoção), disposta no § 1º, Artigo 19 do Estatuto da Criança e do Adolescente, juntamente com as alterações promovidas pela Lei 13.509/2017.	Buscar acelerar a provisoriedade da medida de proteção de acolhimento institucional. Analisar a situação pessoal, processual e procedimental de cada criança ou adolescente acolhido, e Assegurar a integração familiar do acolhido, seja na família natural, extensa ou ampliada.	As Audiências Concentradas 2019.1. Realizada a 1ª fase: de 18 a 28 de fevereiro de 2019. E a 2ª fase: de 11 a 22 de março de 2019.  No início das Audiências Concentradas, haviam 162 (cento e sessenta e dois) crianças/adolescentes acolhidos nas 09 (nove) Unidades de Acolhimento localizada em diversas zonas da Cidade de Manaus. Dentre os acolhidos 14 (quatorze) foram desligados e entregues à família natural, extensa ou substituta. No total foram avaliadas 110 (cento e dez) Atas das Audiências (processos), pois, em oito unidades acolhedoras existem grupos de irmãos.  As Audiências Concentradas 2019.2. Realizado de 14/10 a 23/10/19. Total de 183 acolhimentos.	Realizado
Ação 006 - 2019	Macro Desafio "Adoção de Soluções Alternativas de Conflito". Ação: Semana da Conciliação.	Estimular a realização de acordos em processos em tramitação na Justiça Estadual.	Aumento no número de conciliações, realização de acordos, celeridade processual.	Realizada de 04 a 08 de novembro de 2019.  Audiências Designadas: 14.823  Audiências Realizadas: 10.962  Acordos Efetuados: 2.406	Realizado



### Tribunal de Justiça do Estado do Amazonas

<b>Ação 007 - 2019</b>	Macro Desafio "Impulso às Execuções Fiscais, Cíveis e Trabalhistas". Ação: Redução de Processos das Varas de Dívida Ativa Municipal.	Reduzir os processos das Varas de Dívida Ativa Municipal.	Baixa de processo e acervo judicial.	Ações de redução realizadas de 20/08/2018 a 20/12/19. Houve a redução de 230 mil processos nas Varas de Dívida Ativa Municipal.	<b>Realizado</b>
<b>Ação 008 - 2019</b>	Macro Desafio "Aprimoramento da Gestão da Justiça Criminal". Ação: Implementação da Central de Inquéritos.	Implantação da central de inquéritos policiais e da secretaria de audiência de custódia na comarca de Manaus	Reduzir o número de inquéritos policiais e dando celeridade nas investigações criminais.	Instituída a Central de Inquéritos, através da Resolução TJAM 06/2019. Houve a Redução dos números de inquéritos policiais e celeridade nas investigações criminais (Vide relatórios estatísticos E-SAJ).	<b>Contínuo</b>
<b>Ação 009 - 2019</b>	Macro Desafio "Melhoria da Gestão de Pessoas". Ação: Projeto Tele trabalho	Melhoria da qualidade de vida do servidor e aumento da produtividade. Bem como alcançar uma produtividade superior àquela dos servidores que trabalham presencialmente.	Redução de gastos públicos com eletricidade; papel e outros insumos arcados pelo serviço público; a geração de benefícios ao meio ambiente, em virtude da redução do fluxo de veículos e, conseqüentemente, diminuição da emissão de poluentes; a redução do fluxo de veículos nos grandes centros; além do favorecimento da qualidade de vida dos tele trabalhadores.	No período de 2019, a produtividade dos servidores do "Programa Tele trabalho" do Tribunal de Justiça do Amazonas (TJAM) chegou a 263%, acima da meta inicial estabelecida no regulamento da modalidade, ou seja, superior ao trabalho desempenhado pelos servidores presenciais. A informação foi divulgada pela "Comissão de Acompanhamento do Tele trabalho" do TJAM. Em 2019 o quantitativo é de 84 servidores em regime de tele trabalho.	<b>Contínuo</b>



## Tribunal de Justiça do Estado do Amazonas

Nº	Projeto	Objetivo Geral	Benefícios do Projeto	Resultados	Status
Ação 010 - 2019	Macro Desafio "Melhoria da Infraestrutura de TI". Ação: Expansão da Internet no Interior.	Melhoria na Infraestrutura de TI nas Comarcas do Interior.	Agilidade nas comunicações das comarcas. Favorecer a tramitação de processos no interior	No período de 2019, foram instaladas 55 antenas no Interior.	Realizado
Ação 011 - 2019	Participação Feminina no Poder Judiciário	Assegurar a Participação das mulheres no Poder Judiciário.	Desenvolver ações de inclusão, de melhoria, assegurar a efetividade da Participação Feminina.	No período de 2019, foi realizado:  - Instituído o Grupo de Trabalho de Participação Feminina, através da Portaria TJAM de nº 1582, de 24/06/2019. - Diagnóstico - Levantamento Funcional das Mulheres no Quadro de Servidores do Tribunal de Justiça do Estado do Amazonas. - Criação de Informativo – Cartilha de orientação e conscientização sobre as mulheres no espaço de trabalho.  - Criação do Espaço de Fala da Mulheres no TJAM.  I Encontro de Participação Feminina no Tribunal de Justiça do Estado do Amazonas.	Realizado
Ação 012 - 2019	Exames periódicos em magistrados e servidores	Realização dos exames periódicos em magistrados e servidores.  Mensurar e monitorar os índices de realização de exames periódicos de saúde dos Magistrados e Servidores.	Preservar a saúde dos magistrados e servidores. Desenvolver práticas de gestão, atitudes e comportamentos que contribuam para a proteção da saúde no âmbito individual e coletivo. Prevenir riscos e identificação de doenças.	Ações desenvolvidas ao longo do ano de 2019. Foram realizados exames periódicos em:  Magistrados - 10, e Servidores - 338. Total Geral de 348 magistrados.	Realizado
Projeto 001 - 2020	Projeto "Maria Acolhe"	Proporcionar orientações psicossociais aos jurisdicionados inseridos em situação de violência doméstica a fim de prevenir e romper o espiral da violência, bem como orientações sobre a tramitação processual.	Aumento do Combate a Violência Doméstica e Familiar contra a Mulher. Promoção da prevenção da violência, e do acesso a justiça.	Encontros realizados mensalmente, em datas específicas, separadamente, para Requerentes e Requeridos. Bem como nos períodos de Campanha da Justiça Pela Paz em Casa. Até o momento, houve o atendimento de 700 pessoas, nas ações desenvolvidas pelos 1º, 2º e 3º Juizados Esp. no Combate a Violência Doméstica.	Realizado



### Tribunal de Justiça do Estado do Amazonas

<b>Projeto 002 - 2020</b>	Projeto "Maria Vai a Escola"	Divulgar a Lei Maria da Penha fomentando discussão a respeito da violência doméstica e familiar, no âmbito escolar, a alunos do sexto ano do ensino fundamental e terceiro ano do ensino médio, da rede pública de ensino, estimulando que estes sejam multiplicadores do conhecimento.	Aumento do Combate a Violência Doméstica e Familiar contra a Mulher. Promoção da prevenção da violência, e do acesso a justiça.	Apresentações em duas escolas da rede pública de ensino, com dinâmicas, vídeos, distribuição de material didático, informativos, folders e cartilhas. As escolas foram previamente contatadas. Até o momento, houve o atendimento de 100 pessoas, nas ações desenvolvidas pelo 1º Juizado Esp. no Combate a Violência Doméstica.	<b>Realizado</b>
<b>Projeto 003 - 2020</b>	Projeto "Aproximando a Rede	Fortalecer a rede de serviços de atendimento as mulheres vítimas de violência doméstica e familiar, possibilitando a integração do poder Judiciário com as demais áreas envolvidas, buscando contribuir para efetividade dos encaminhamentos propostos e estabelecendo dessa forma a referência e contra referência.	Aumento do Combate a Violência Doméstica e Familiar contra a Mulher. Promoção da prevenção da violência, e do acesso a justiça.	Reuniões com a rede de proteção (CREAS, CREAM, CRDM, CRAS, SARE entre outros). Período de Realização  Bimestralmente, com reunião agendada previamente acordada. Houve a adesão de 70 pessoas, nas ações desenvolvidas pelo 1º Juizado Esp. no Combate a Violência Doméstica.	<b>Realizado</b>
<b>Ação 001 - 2020</b>	Abordagem Educativa nos shoppings da Cidade de Manaus	Sensibilizar a população ao enfrentamento da violência doméstica e familiar contra mulher, bem como, divulgar a rede de apoio e proteção, por meio da distribuição de material informativo.	Aumento do Combate a Violência Doméstica e Familiar contra a Mulher. Promoção da prevenção da violência, e do acesso a justiça.	Distribuição de material informativo (flyers, folders, panfletos) Período de Realização Durante as Campanhas da Justiça pela Paz em Casa (março, agosto e novembro). Houve a adesão de 500 pessoas, nas ações desenvolvidas pelo 1º Juizado Esp. no Combate a Violência Doméstica.	<b>Realizado</b>
<b>Ação 002 - 2020</b>	Abordagem educativa nos Terminais de Integração de ônibus	Sensibilizar a população ao enfrentamento da violência doméstica e familiar contra mulher, bem como, divulgar a rede de apoio e proteção, por meio da distribuição de material informativo.	Aumento do Combate a Violência Doméstica e Familiar contra a Mulher. Promoção da prevenção da violência, e do acesso a justiça.	Distribuição de material informativo (flyers, folders, panfletos) Período de Realização Durante as Campanhas da Justiça pela Paz em Casa (março, agosto e novembro). Houve a adesão de 700 pessoas, nas ações desenvolvidas pelo 1º Juizado Esp. no Combate a Violência Doméstica.	<b>Realizado</b>



### Tribunal de Justiça do Estado do Amazonas

Nº	Projeto	Objetivo Geral	Benefícios do Projeto	Resultados	Status
Ação 003 - 2020	Confinamento sem Violência contra Mulher: a Justiça não para.	Proporcionar orientações psicossociais aos jurisdicionados inseridos em situação de violência doméstica a fim de prevenir e romper o espiral da violência, bem como orientações sobre a tramitação processual.	Aumento do Combate a Violência Doméstica e Familiar contra a Mulher. Promoção da prevenção da violência, e do acesso a justiça.	Elaboração de cartilha, a qual é enviada aos jurisdicionados, através de um link no WhatsApp Business. Ao entrar em contato no WhatsApp, os usuários recebem uma mensagem automática no qual constam dois links, um referente à cartilha com orientações sobre os atendimentos e os contatos dos serviços da rede de apoio à mulher; e outro link que encaminha para o preenchimento de um que formulário, o qual direciona o atendimento psicossocial. Ações realizadas desde abril de 2020, e em andamento no atual momento. Houve a adesão de 2.000 pessoas de forma remota, nas ações desenvolvidas pelo 1º Juizado Esp. no Combate a Violência Doméstica.	Realizado
Ação 004 - 2020	Cartilha "Confinamento sem Violência contra Mulher: a Justiça não para" – Versão Condomínios	Proporcionar orientações sobre a violência doméstica e familiar contra a mulher, bem como informar os canais de denúncia aos moradores e administradores de condomínios a fim de prevenir a violência contra mulher.	Aumento do Combate a Violência Doméstica e Familiar contra a Mulher. Promoção da prevenção da violência, e do acesso a justiça.	Atividades Remotas em mais de 100 Condomínios. Total de 20.00 atendimentos realizados pelo 1º Juizado Esp. no Combate a Violência Doméstica.	Realizado
Ação 005 - 2020	Atendimentos remotos – Orientações Gerais e Psicossociais de forma Individual	Oferecer orientações aos jurisdicionados que entraram em contato com a equipe para solicitar informações/orientações referentes à violência contra mulher.	Aumento do Combate a Violência Doméstica e Familiar contra a Mulher. Promoção da prevenção da violência, e do acesso a justiça.	Atividades Remotas em mais de 100 Condomínios. Total de 700 atendimentos realizados pelos 1º, 2º, e 3º Juizados Esp. no Combate a Violência Doméstica.	Realizado
Ação 006 - 2020	Acessibilidade e Inclusão	Adequação das atividades dos órgãos do Poder Judiciário e de seus serviços auxiliares às determinações exaradas pela Convenção Internacional sobre os Direitos das Pessoas com Deficiência e pela Lei Brasileira de Inclusão da Pessoa com Deficiência.	Promoção da Acessibilidade e Inclusão.	Produção de Vídeos Institucional – Atividade Alusiva ao Dia Nacional de Luta das Pessoas com Deficiência: Contribuir para um ambiente laboral mais acessível e inclusivo aos servidores do Tjam.  Houve a Confeção de Minissérie de Vídeos em três episódios, contendo a participação de servidores PCDs, momento em que foi possível captar o relato de suas histórias, além de demonstrarem um pouco da rotina diária de trabalho. A exibição ocorreu em dias alternados no Hall de Diversas Unidades, sendo também disponibilizada no site do Tjam. Realizado em 23, 24 e 25/09 de 2019, nos locais: Fórum Ministro Henoch Reis,  Fórum Cível Des. Euza Maria Nice de Vasconcelos, e Fórum Mário Verçosa.	Realizado



## Tribunal de Justiça do Estado do Amazonas

			<p>Card Pedagógico do Uso Correto da Faixa Zebrada: Ação teve como intenção sensibilizar os servidores do correto Uso da Faixa Zebrada (Amarela/Branca) demarcada no chão do estacionamento, destinada a permitir embarque e desembarque de pessoa que utilize cadeira de rodas. Não pode ser ocupada por automóvel ou motocicleta. Realizado em 21 de fevereiro de 2020, houve a Inserção em meio virtual Intranet, enviado para e-mails dos servidores.</p>	<b>Realizado</b>
			<p>Criação da Aba Acessibilidade - Intranet: Facilitar o acesso e compartilhamento de documentos contendo feitos em Acessibilidade do TJAM, visando assim, que servidores possam ter o acompanhamento de projetos e ações, como também, avanços alcançados nas diversas áreas em que a temática acessibilidade é abordada em nossa Instituição. Período: Início dia 14 de julho de 2020. Sistema: Intranet do TJAM.</p>	<b>Realizado</b>
			<p>Acessibilidade Virtual – Tradutor da Língua Brasileira dos Sinais - Libras: Disponibilizar ferramenta de tradução da Língua Brasileira dos Sinais – Libras no site do Tjam. Possibilitando que pessoas surdas acessem de forma efetiva informações e serviços em nossa plataforma. Início: 13/08/2020 – (Permanente no site do TJAM.)</p> <p>Ferramenta utilizada: VLIBRAS disponibilizada gratuitamente pelo Governo Federal e instalada pelo Setor de T.I do TJAM</p>	<b>Realizado</b>



## Tribunal de Justiça do Estado do Amazonas

Nº	Projeto	Objetivo Geral	Benefícios do Projeto	Resultados	Status
Ação 007 - 2020	Saúde dos Magistrados e Servidores	Desenvolvimento de Campanhas de Suporte Emocional - COVID 19.	Proporcionar aos Magistrados e Servidores, suporte emocional e psicológico durante a Pandemia do COVID 19.	<p>Atendimento ao item VII do Art. 5º, da Portaria TJAM 175/2020. Realizada campanha para orientações, acolhimento e apoio emocional a servidores, magistrado e estagiário do TJAM, neste momento de isolamento social, necessário para o combate o covid 19. Realizado de Março a Agosto de 2020.</p> <p>Foram realizadas Orientações, acolhimento e apoio emocional realizados através de atendimento telefônico(Wats App), disponibilizado pelos profissionais de saúde do Tribunal de Justiça do Amazonas e voluntários, médicos clínico geral e Psiquiatra, psicólogos, assistentes sociais, nutricionista. Cards e vídeos informativos que visam orientar magistrados e servidores neste</p> <p>momentos de crise emocional e econômica, divulgados através dos meios de comunicação do TJAM.</p> <p>A Divisão de Serviços Médicos atendeu ao projeto Suporte Emocional permanecendo com atendimento médico presencial, em escala de plantão diário com médicos e enfermeiros em sistema de rodízio, atendendo em horário reduzido nos setores do Tribunal de Justiça Arnaldo Carpinteiro Peres e no Fórum Ministro Henoch Reis, atendendo servidores, magistrados e estagiários do TJAM, sendo tomadas todas as medidas de segurança e distanciamento. O funcionamento do setor medico durante a pandemia visou o apoio emocional, físico e mental dos servidores, magistrados e estagiários do TJAM. A fim de reduzir o impacto e as dificuldades em atendimento causadas pela pandemia.</p>	Realizado
Ação 008 - 2020	ECA 30 Anos	Promover programa anual de atividades, em alusão ao aniversário de 30 anos do ECA, que promovessem a articulação do Sistema de Garantia de Direitos da Criança e do Adolescente, fortalecimento dos componentes da rede de proteção, renovação da atuação e divulgação social acerca dos mecanismos de proteção da criança e do adolescente, com vistas ao engajamento da sociedade na defesa desse Estatuto.	Promoção do Direito da Criança e do Adolescente.	<p>Principais Atividades Realizadas:</p> <ol style="list-style-type: none"><li>1 - Realização do concurso desenho com crianças e adolescentes em situação de acolhimento institucional ou internação socioeducativa para a criação da identidade visual do programa, de 24/10 a 25/11/2019;</li><li>2 - Criação de logomarca (identidade visual), layout de banners e cartazes do projeto, em 12/12/10;</li><li>3 - Campanha Virtual em torno do aniversário de 30 anos do ECA, em 12/12/20;</li><li>4 - Realização da Semana Amazonense em defesa do Estatuto da Criança e do Adolescente, de 13 a 17 de julho de 2020.</li></ol>	Realizado



### Tribunal de Justiça do Estado do Amazonas

Ação 009 - 2020	Judicialização da Saúde	Fortalecimento do E-NatJud no TJAM.	Promoção da efetividades das atividades do E-NatJud no TJAM.	Principais Atividades Realizadas:  1 - Cadastro de aproximadamente 50 magistrados no Sistema E-Nat Jus; 2 - Publicação de Notas Técnica de Judicialização de Saúde;  3 - Lei Complementar N.º 208, de 28/08/20: Sem prejuízo das demais competências previstas neste artigo, caberá exclusivamente à Terceira Vara da Fazenda Pública processar e julgar as demandas de saúde pública, de interesse das entidades mencionadas no inciso I, compensando-se a distribuição."	<b>Realizado</b>
Ação 010 - 2020	Comissão Permanente de Segurança.	Fortalecimento da Comissão Permanente de Segurança.	Promoção da efetividades da efetividade da Comissão Permanente de Segurança.	Principais Atividades Realizadas:  1 - Nomeação dos novos membros da Comissão; 2 - Aprovação do Plano de Segurança Orgânica;  3 - Aprovação do Plano de Formação e Especialização.	<b>Realizado</b>



## Tribunal de Justiça do Estado do Amazonas

Nº	Projeto	Objetivo Geral	Benefícios do Projeto	Resultados	Status
<b>Ação 011 - 2020</b>	NUGEP	Atendimento a Resolução CNJ nº 235/2016 que Dispõe sobre a padronização de procedimentos administrativos decorrentes de julgamentos de repercussão geral, de casos repetitivos e de incidente de assunção de competência previstos na Lei 13.105, de 16 de março de 2015 (Código de Processo Civil).	Revisão dos movimentos de suspensão/sobrestamento de processos sobrestados por precedentes judiciais estabelecidos na Resolução CNJ nº 235, de 13 de setembro de 2016.	O período de atuação do grupo, instituído pela Portaria nº 1.506, de 14/07/2020, foi de 14 a 31 de julho de 2020. Total de 1.215 processos revidados.	<b>Realizado</b>
<b>Ação 012 - 2020</b>	Audiências Virtuais na Pandemia do COVID - 19	Realizada audiências ou sessões de julgamento virtuais em atendimento a Portaria CNJ nº 88/2020, art. 6º, inciso XII.	Assegurar a produtividade das Unidades Judiciais na Pandemia do Covid 19.	Resultados Obtidos: Total de 43.395 entre audiências e sessões realizadas no período da pandemia. De 01/04 a 31/12/2020	<b>Realizado</b>
<b>Ação 013 - 2020</b>	Ampliação do CEJUSC.	Auxiliar e Incentivar as Comarcas do Interior, e Unidades Judiciais da Capital, nos processos de conciliação.	Soluções alternativas de conflito na Capital e nas Comarcas do Interior.	Resultados Obtidos: Implementação CEJUSC nas Comarcas de Lábrea (6 acordos) e Tefé (74 acordos). E realização de 412 audiências de soluções de conflitos no Interior.  Houve a realização de 505 audiências de soluções de conflitos na Capital.	<b>Realizado</b>
<b>Ação 014 - 2020</b>	Aprimorar a Gestão da Justiça Criminal	Implementação de Videoconferência nas Varas Criminais. E Efetividade da Central de Inquéritos Policiais e Celeridade de Investigações Criminais.	Promover audiências criminais através de videoconferência entre as varas e Unidades Prisionais.  Reduzir o número de inquéritos policiais e dando celeridade nas investigações criminais.	Realizada 3.529 Audiências de Videoconferência nas Varas Criminais no ano de 2020.  Houve a redução (baixados) de 4.887 processos de inquéritos policiais na capital. E realização (sentenças) de 34 investigações criminais na capital.	<b>Realizado</b>



## CATEGORIA OURO NO PRÊMIO CNJ DE QUALIDADE

O Prêmio CNJ de Qualidade foi criado em 2019, em substituição ao antigo Selo Justiça em Números, implementado desde 2013. O prêmio visa ao reconhecimento da excelência dos tribunais brasileiros na gestão e no planejamento de suas atividades por meio da sistematização e disseminação das informações e do aumento da eficiência da prestação jurisdicional.

Para a concessão da condecoração, o CNJ analisa a qualidade da gestão administrativa e jurídica, a produção de dados estatísticos e a transparência das informações.

O prêmio CNJ de Qualidade para o ano de 2020, de acordo com a Portaria CNJ nº 88 de 08 de julho de 2020, apresenta avanços em relação ao ano anterior, tendo sido implementadas mudanças nos critérios de pontuação e avaliação. Em 2020, a pontuação do prêmio se deu por meio de critérios sistematizados em quatro categorias: Governança; Produtividade; Transparência; e Dados e Tecnologia. Os critérios de avaliação dos tribunais foram aperfeiçoados e adequados à realidade do país. Também foi considerada a situação emergencial do país com o enfrentamento à pandemia da Covid – 19.

Todos os itens elencados no Prêmio foram amplamente discutidos pela Comissão de Acompanhamento das Metas Nacionais com os respectivos setores envolvidos, a fim de garantir o cumprimento dos requisitos exigidos. Dessa maneira, o TJAM conquistou devido ao empenho e comprometimento de servidores e magistrados a categoria ouro do prêmio, alcançando o resultado de 66,5% no cumprimento dos itens.



Tribunal de Justiça do Estado do Amazonas

## AS AÇÕES DA DIVISÃO DE GESTÃO DE PESSOAS

A Divisão de Gestão de Pessoas tem como competência desenvolver e aplicar políticas de Gestão de Pessoas no âmbito do Tribunal de Justiça do Estado do Amazonas, assim como a primar pela valorização, desenvolvimento e desempenho profissional dos servidores para o alcance das metas institucionais. A descrição detalhada das competências da Divisão de Gestão de Pessoas (DVGP) consta na Resolução n.º 003/2013, de 15.01.2013, disponibilizada no DJE de 18.01.2013.

A unidade, subordinada à Secretaria-Geral de Administração, tem como missão desenvolver e aplicar as políticas de Gestão de Pessoas no âmbito do Tribunal de Justiça do Estado do Amazonas, contribuindo para o alcance dos propósitos estratégicos e resultados da instituição por meio das pessoas.

Além das atividades previstas na Resolução n.º 003/2013, a seguir são apresentadas as principais atividades desenvolvidas pela DVGP no ano de 2020:

a) I Fortalecimento do programa de Teletrabalho: iniciado no formato de projeto piloto em setembro de 2017 e, posteriormente, de forma definitiva, a partir de janeiro de 2018, o objetivo era habilitar mais pessoas para ingresso no programa e a consolidação por meio de resultados satisfatórios e consolidação dos mecanismos de acompanhamento e controle;

b) Realização de Concurso público para servidores da capital e das 1ª e 9ª sub-regiões (Polos Tabatinga e Parintins) e que ainda não haviam sido contempladas nos concursos anteriores;

c) Adoção de estudos iniciais para implantação do programa de Gestão por Competências no tribunal, seguindo as diretrizes estabelecidas pelo CNJ.

### **Resultados Alcançados:**

#### **Concurso Público**

A Divisão de Gestão de Pessoas em 2020 atuou diretamente no acompanhamento e realização das nomeações com base na planilha de classificação da CEBRASPE, realizando as lotações dos 190 novos servidores nas comarcas de Manaus e para as Comarcas do Interior correspondentes a 1º e 9º sub-regiões.

Esta atividade foi gerida pelo do Setor de Seleção, Integração, Lotação e Acompanhamento Funcional da Divisão de Gestão de Pessoas.



## **Tribunal de Justiça do Estado do Amazonas**

### **Lotações e Relotações**

Em relação a processos contendo solicitações de Lotação/Relotação, foram no total 276 ao longo de 2020.

Esta atividade foi gerida pelo do Setor de Seleção, Integração, Lotação e Acompanhamento Funcional da Divisão de Gestão de Pessoas.

### **Gratificação de Adicional de Qualificação**

Quanto a GAQ foram prestadas informações referentes a 42 processos para cursos lato e stricto sensu de diversas instituições de ensino em nível regional e nacional.

Esta atividade foi gerida pelo do Setor de Gestão de Desempenho da Divisão de Gestão de Pessoas.

### **Progressão da Carreira**

Por meio do Processo Administrativo nº 2020/004372, apresentou-se às fls. 04/55 o levantamento da relação preliminar de servidores que completaram ou irão completar durante o ano de 2020 tempo para movimentação funcional na carreira, na forma prevista nos arts. 17 a 21 da Lei Estadual nº 3.226, de 04 de março de 2008, com a previsão de atualização de classes e de letras de 1.052 (mil e cinquenta e dois) servidores aptos à movimentação na carreira.

### **Estágio Probatório**

Em relação ao Estágio Probatório, em 2020, foram 67 servidores em estágio probatório.

### **Teletrabalho**

**Curso de habilitação do Programa de Teletrabalho do Tribunal de Justiça do Amazonas**



### Tribunal de Justiça do Estado do Amazonas

No total, desde 2017, ano de criação do Programa de Teletrabalho, foram habilitados 407 servidores. No ano de 2020, foram habilitados 127 servidores para o Programa de Teletrabalho. A primeira turma do curso de capacitação, foi realizada no mês de janeiro pela Escola do Servidor e ocorreu de forma presencial nas dependências do TJAM. A partir da 2ª turma, em decorrência da pandemia causada pelo novo coronavírus, a capacitação ocorreu por meio de EAD, pela plataforma da EASTJAM (<http://eastjam.tjam.jus.br/>). No total, em 2020, foram realizadas 4 turmas do curso de habilitação no teletrabalho (janeiro, julho, setembro e novembro).

No ano de 2020, foram habilitados 127 servidores para o Programa de Teletrabalho. A primeira turma do curso de capacitação, foi realizada no mês de janeiro pela Escola do Servidor e ocorreu de forma presencial nas dependências do TJAM. A partir da 2ª turma, em decorrência da pandemia causada pelo novo coronavírus, a capacitação ocorreu por meio de EAD, pela plataforma da EASTJAM (<http://eastjam.tjam.jus.br/>).

<b>Turma</b>	<b>Mês</b>
T1	Janeiro / 2020
T2 – EAD	Julho/2020
T3 – EAD	Setembro/2020
T4 – EAD	Novembro/2020

#### Servidores habilitados – Programa de Teletrabalho - 2020

<b>Servidor (a)</b>	<b>Turma</b>
Breno Ferreira Moraiz	T1-2020
Christiane Garcia de Melo Monassa	T1-2020
Cinthya Lena dos Santos Maia	T1-2020
Cláudia Alessandra Maranhão da Cruz	T1-2020
Eduardo Araújo Pereira Júnior	T1-2020
Eduardo Gonçalves Pinheiro Junior	T1-2020
Gilsara Pereira da Rocha	T1-2020
Hélida Valéria Muneymne Telles de Souza	T1-2020
Hevelyn Maciel da Silva	T1-2020
Ítalo Nascimento Hayden	T1-2020
Izaac Pereira da Silva	T1-2020
Juliana de Almeida Santiago	T1-2020
Juline Rossendy Rosa Neres	T1-2020
Luciana Ribeiro Mota	T1-2020
Maria Lúcia Lima e Silva Chalub	T1-2020
Mariana Faria Filard	T1-2020
Marlon Siqueira Pinto	T1-2020



### Tribunal de Justiça do Estado do Amazonas

Monique Kelly Costa Figueiredo	T1-2020
Pedro Henrique Vieira Said	T1-2020
Raphael Kazuhisa Oya Kabashima	T1-2020
Renata Braga de Alencar Pontes	T1-2020
Rogério Batista Santoro	T1-2020
Rozenilda dos Santos Bezerra	T1-2020
Sinézio Gomes de Almeida Neto	T1-2020
Thais Senra Velloso Zacaron	T1-2020
Ulisses Ladislau Teixeira	T1-2020
Victor Matsuda Lôbo Mendes	T1-2020
Alessandra Maués Nazareth Mota	TEAD-2020
Alexandra Silva Veiga	TEAD-2020
Ana Carolina Azevedo Gomes	TEAD-2020
Andrea Geny Mitoso Henriques	TEAD-2020
Andréia Ramos Gomes	TEAD-2020
Ângela Maria de Oliveira Farias	TEAD-2020
Carlisman Nogueira de Sousa	TEAD-2020
Cristhiano Leite dos Santos	TEAD-2020
Darluce Baker Nogueira	TEAD-2020
Davene Tamborini Lopes	TEAD-2020
Ewerton Esttevan de Souza	TEAD-2020
Fernando Pauxis Cardoso	TEAD-2020
Flávia Janne Campelo dos Santos	TEAD-2020
Gabriella da Costa Amorim do Amaral	TEAD-2020
Haline Gomes de Campos	TEAD-2020
Ian Marcos Martins Palmeira	TEAD-2020
Jessiane Nogueira Roque	TEAD-2020
Kleyver do Nascimento Sobrinho	TEAD-2020
Lorena de Oliveira Cavalcanti	TEAD-2020
Luis Alberto Nascimento Albuquerque	TEAD-2020
Manoel Américo Guedes da Silva	TEAD-2020
Manoel Pedro de Souza Neto	TEAD-2020
Marck de Araújo Souza	TEAD-2020
Mardson Luna dos Santos	TEAD-2020
Maria Goreth de Souza Ruiz	TEAD-2020
Marlúcia Araújo dos Santos	TEAD-2020
Maycon Carmo dos Santos	TEAD-2020
Misael Roosevelt Silva de Souza	TEAD-2020
Paulo Miguel da Silva Araújo	TEAD-2020
Rita Cláudia Sahdo de Oliveira	TEAD-2020
Scarlet Braga Barbosa Viana	TEAD-2020



### Tribunal de Justiça do Estado do Amazonas

Tainara dos Reis Monteiro	TEAD-2020
Thaysa Braga Marques	TEAD-2020
Wanessa Ronnida Lages de Andrade	TEAD-2020
Adalberto da Silva Carvalho	TEAD2-2020
Ana Cristina Rodrigues de Oliveira	TEAD2-2020
Ana Paula Capelasso Campelo	TEAD2-2020
Anderson Vasconcelos Barreto	TEAD2-2020
Brenno Ramos Pereira	TEAD2-2020
Cristhiane Brandão Fonseca	TEAD2-2020
Denise Neves Cordovil Martins	TEAD2-2020
Douglas Ferreira Ribeiro	TEAD2-2020
Edenir Rodrigues de Oliveira	TEAD2-2020
Edivam de Lucena Nascimento Júnior	TEAD2-2020
Elieder Bonet Abensur	TEAD2-2020
Fábio Marinho Sampaio Corrêa	TEAD2-2020
Francisco José de Sousa Filho	TEAD2-2020
Geraldo Jorge Sales Rocha Junior	TEAD2-2020
Glória Keiko Shishido de Souza	TEAD2-2020
Henrique Ferreira Alves Filho	TEAD2-2020
Henrique Ribeiro Martini Vieira	TEAD2-2020
Humberto Figliuolo Júnior	TEAD2-2020
Isabella Cavalcante Antunes	TEAD2-2020
Jessica Fernanda Fonseca Barker Bastos	TEAD2-2020
José Alves Vieira Guedes Júnior	TEAD2-2020
Kellen Fabiane Pinage Gorayeb	TEAD2-2020
Kelly Mayanne Oliveira de Figueiredo	TEAD2-2020
Manoel Átila Araripe Autran Nunes	TEAD2-2020
Maria Auxiliadora Xavier Ismael	TEAD2-2020
Mário César de Souza Fernandes	TEAD2-2020
Maurício Carvalho Marinho	TEAD2-2020
Mayara Vanessa Gomes Rodrigues	TEAD2-2020
Micael da Silva Caldas	TEAD2-2020
Milena Oliveira Leite	TEAD2-2020
Paulo Herban Maciel Jacob Neto	TEAD2-2020
Paulo Roberto Pessoa Vasconcelos	TEAD2-2020
Ricardo Pires Nonato	TEAD2-2020
Roberto Caetano Pereira	TEAD2-2020
Sheilla Jordana de Sales	TEAD2-2020
Thaiane Souza dos Santos	TEAD2-2020
Thais Fernandes Machado	TEAD2-2020
Valquiria de Siqueira Paiva Gonçalves	TEAD2-2020



### Tribunal de Justiça do Estado do Amazonas

Aline dos Santos Baptista	TEAD3-2020
Aparecida Souza das Neves	TEAD3-2020
Caio Cesar de Oliveira Fernandes	TEAD3-2020
Cintya Kazuko Dias Takano	TEAD3-2020
Dayane Mayely Silva de Oliveira	TEAD3-2020
Diogo Mendonca de Sousa	TEAD3-2020
Doralina Santos da Silva	TEAD3-2020
Erluty Pacheco Nogueira	TEAD3-2020
Francisco Rainer Amorim Pereira	TEAD3-2020
Georgieta da Silva Rodrigues	TEAD3-2020
Hamilton Chaves Batista	TEAD3-2020
Helton Braga de Oliveira	TEAD3-2020
Ivana de Souza Barros	TEAD3-2020
Katherine Takame Mine Franca	TEAD3-2020
Lea France Gomes Barroso	TEAD3-2020
Liney Lindsay Nascimento de Araújo	TEAD3-2020
Luciana da Cruz Barroncas	TEAD3-2020
Luciane Finkler Heck	TEAD3-2020
Marcello Phillipe Aguiar Martins	TEAD3-2020
Márcia Rachel de Castro e Costa Rizzato	TEAD3-2020
Maria Cristina de Paiva Mattos	TEAD3-2020
Natália Corrêa Siqueira	TEAD3-2020
Renan Dantas de Oliveira	TEAD3-2020
Rodrigo Camelo de Oliveira	TEAD3-2020
Rodrigo dos Santos Marinho	TEAD3-2020
Ruan Pablo de Moraes Viana	TEAD3-2020
Thiago Falcão Marinho	TEAD3-2020
Valdiner Almeida Reis	TEAD3-2020

#### Servidores em teletrabalho

No ano de 2020 houve o total de 123 servidores atuando em teletrabalho.

Nome	Lotação	Gestor
Tatiane Alves da Silva	3ª Vara do Tribunal do Júri	Rodrigo Rodrigues Pessoa
Cláudio Eloy da Silva Júnior	Divisão de Gestão de Pessoas	Roberto Trigueiro Galvão



### Tribunal de Justiça do Estado do Amazonas

Danielle Fonseca de Souza Pontes	6ª Vara do Juizado Especial Cível	Thiago Rodrigo dos Santos Resende
Josué Calheiros do Nascimento Filho	Secretaria da 3ª Câmara Cível	Laura Maria Mitouso de Araújo Litaiff
Renata Gonçalves Batista Silva	Divisão de Expediente	Rodrigo Rafael Ramos Martins
Izabela Figueira Benoliel	Divisão de Gestão de Pessoas	Roberto Trigueiro Galvão
Simone do Nascimento Brito	6ª Vara Criminal	Cristiane Romano Tavares
Merly Patrícia Barbosa Rocha Prost	Comarca de Apuí	Isaías Camurça de Souza
Deise de Almeida e Silva da Cunha	14ª Vara Cível da Capital e de Acidentes do Trabalho	Francisco Carlos G. de Queiroz
Aline de Freitas Beckman	Gabinete Des. Jomar Ricardo Saunders Fernandes	Monique Lôbo Ramos Castelo Branco
Jiandra Torres Reis Leal	1ª Unidade de Processamento Judicial de Primeiro Grau	Cynthia Maria Jacob Rocha
André Barbosa Avelino	3ª Unidade de Processamento Judicial de Primeiro Grau	Francisco Antônio Pinto Damasceno
Luciana Lima Augusto	Gabinete Des. Jomar Ricardo Saunders Fernandes	Monique Lôbo Ramos Castelo Branco
Alexandre Barros da Silveira	2ª Vara do Juizado Especial Cível	Karol Lima Moreno
Aurélio Emmerick Ferreira	Vara do Juizado da Fazenda Pública Estadual e Municipal	Renan Pinheiro Costa Lima
Aída Cristina Gomes Macedo Vasques	Gabinete Des. Ernesto Anselmo Queiroz Chixaro	Sheldon D'Emidio Moreira Finicelli
Maurizio da Silva Dutra	Comarca de Fonte Boa	Misael Roosevelt Silva de Souza
Rafael Lopes de Almeida	4ª Vara Criminal	Anderson Silva da Costa
Anete Pimentel Nóbrega	Coordenadoria do Diário da Justiça	Betiane Brelaz de Lima
Fernando Todeschini	Gabinete Des. Airton Luís Corrêa Gentil	Joyce da Costa Noronha
Edson Oliveira Queiroz	4ª Vara do Juizado Especial Cível	Akássio Sebastião Medeiros Cavalcante
Pedro Victor Corrêa Alves	1ª Vara do Tribunal do Júri	Marilene Ribeiro Alves
Elissandra dos Santos Rodrigues Cavalcante	5ª Vara de Família	Evelyn Rebelo dos Santos Figueira
Helândia Lima dos Santos	6ª Vara Criminal	Cristiane Romano Tavares
Marcelo Henrique de Oliveira dos Santos	8ª Vara Criminal	Gina Oliveira Sposina
Camila da Silva Freitas	Gabinete Des. Airton Luís Corrêa Gentil	Joyce da Costa Noronha
Luis Henrique de Sousa Lima	Divisão de Tecnologia da Informação e Comunicação	Ricardo dos Santos Câmara
Adriano Ribeiro Silva	10ª Vara do Juizado Especial Cível	Vanessa Oliveira dos Santos
Karoline Lima Linhares	3ª Unidade de Processamento Judicial de Primeiro Grau	Francisco Antônio Pinto Damasceno
André Alves de Sousa Silva	2ª Unidade de Processamento Judicial de Primeiro Grau	Márcia Cristina das Neves Amorim



### Tribunal de Justiça do Estado do Amazonas

Márcio César Gomes Lima	Divisão de Gestão de Pessoas	Roberto Trigueiro Galvão
Alex dos Santos de Souza	2ª Unidade de Processamento Judicial de Primeiro Grau	Márcia Cristina das Neves Amorim
Elinéia de Oliveira da Silva	1ª Vara do Juizado Especial Cível e Criminal de Humaitá	Geórgia Frazão Brito
Regina Cássia Pinheiro de Mendonça	Setor de Expediente da Corregedoria Geral de Justiça	Kátia Maria dos Santos Colares Ribeiro
Ellen Christine Barbosa de Menezes	2ª Vara de Humaitá (Privatizada)	Pedro Paulo Alencar da Silva
Luciano Lucena de Medeiros	4ª Unidade de Processamento Judicial de Primeiro Grau	Sabrina Prata Avelino
Neusa Miranda	Comarca de Apuí	Isaías Camurça de Souza
Viviany Messa Castelo Branco Raid	7ª Vara Criminal	Maria do Socorro Almeida da Silva
Andres Hugo Castro Heufemann	1ª Vara de Crimes Contra a Dignidade Sexual de Crianças	Juliana do Valle Correia Lima
Rafael Santos Lopes de Oliveira	1ª Vara de Humaitá	Edenir Rodrigues de Oliveira
Luis Gustavo Pinheiro da Silva	Comarca de Canutama (Privatizada)	Naia Moreira Yamamura (Magistrada)
Gllsara Pereira da Rocha	1ª Vara de Crimes Contra a Dignidade Sexual de Crianças	Juliana do Valle Correia Lima
Joaquim Camurça Viana Junior	1ª Vara da Fazenda Pública	Marcelo Moraes Castello Branco
Felipe Augusto Campos de Lima	Secretaria da 2ª Câmara Criminal	Geysa Marjory Padilha Ramirez
Pedro Henrique Silva Antunes	10ª Vara Cível e de Acidentes do Trabalho	Thiago Queiroz de Oliveira
Leonardo Ale Rocha	12ª Vara do Juizado Especial Cível	Gizele Cruz Ferreira Alfaia
Fabrcio Paulo Pereira Itapirema	Vara Especializada em Crimes de Trânsito	Daniel Kleber Santos de Freitas
Daniel Pereira da Silva Júnior	Comarca do Careiro (Privatizada)	Francisco de Jesus Barroso da Silva
Anderson Rodrigues Laurido	Escola Superior da Magistratura do Amazonas	Marcello Phillipe Aguiar Martins
Francisco Osmã Prudêncio de Oliveira	2ª Vara Criminal	Christiane Malveira Guimarães Raszl
Dinah Costa Viana	3ª Vara Especializada em Crimes de Uso e Tráfico de	Rúbia Mara Ávila da Silva
Gabriele Aparecida de Souza e Souza	16ª Vara Cível da Capital e de Acidentes do Trabalho	Tricia de Mendonça Menezes Bueno da Silva
Marcoleno Bentes Macêdo	Secretaria Judiciária	Carla Windmoller
Viviane Macedo Sousa	2ª Vara de Crimes Contra a Dignidade Sexual de Crianças	Aline dos Santos Baptista
Patrícia Lang	Vara do Juizado da Fazenda Pública Estadual e Municipal	Renan Pinheiro Costa Lima
Kelvin William da Silva Dias	3ª Unidade de Processamento Judicial de Primeiro Grau	Francisco Antônio Pinto Damasceno
Luciano Ralo Monteiro	Gabinete Des. Carla Maria Santos dos Reis	Charline Para de Lima
Marcus de Lima Braga	Divisão de Tecnologia da Informação e Comunicação	Ricardo dos Santos Câmara



### Tribunal de Justiça do Estado do Amazonas

Leonardo Prado da Silva	Secretaria Judiciária	Carla Windmoller
Roger Monteiro de Oliveira	20ª Vara Cível e de Acidentes do Trabalho	Yuri Caminha Jorge (Magistrado)
Rafael de Brito Alencar	5ª Vara Cível da Capital e de Acidentes do Trabalho	Otávio Bezerra Meirelles
Gabriela Abreu Gerth	Gabinete Des. Nélia Caminha Jorge	Sarah Clarimar Ribeiro de Miranda
Bruno Marinho da Costa	Comarca de Barcelos	Roberto Caetano Pereira
Marcelo Vitor Oliveira dos Santos	Divisão de Tecnologia da Informação e Comunicação	Ricardo dos Santos Câmara
Edison Salvino do Nascimento	1ª Vara do Juizado Especial Cível e Criminal da Comarca	Elisnei Menezes de Oliveira
Thiago Azevedo Gomes	Gabinete Des. Nélia Caminha Jorge	Sarah Clarimar Ribeiro de Miranda
Rafael Max Vendramim Mafra	11ª Vara Criminal	Sandra Onete da Silva
Iuri Magalhães	Comarca de Japurá	Lucas Barbosa Magalhães
Maria Carolina Pereira de Souza	1ª Vara do Juizado Especial Cível	Marcelo Ricardo Raposo da Câmara
Alexandre dos Santos Cordeiro	3ª Vara do Juizado Especial Cível	Juliana Silva Soares
Diego Demétrio de Souza	Assessoria Administrativa da Secretaria-Geral de	Carlos Ronaldo Lima Barroco Filho
Luiz Augusto Araújo Diniz Guedes de Oliveira	2ª Vara de Crimes Contra a Dignidade Sexual de Crianças	Aline dos Santos Baptista
Simonne Costa Novo Dias dos Santos	Vara do Juizado da Fazenda Pública Estadual e Municipal	Renan Pinheiro Costa Lima
Micael Matos de Menezes	Coordenadoria do Diário da Justiça	Betiane Brelaz de Lima
Andréa Cristina Lopes de Freitas	5ª Vara do Juizado Especial Cível	André Luís Neves Hayden
João Claudino Zeferino Neto	2ª Vara de Crimes Contra a Dignidade Sexual de Crianças	Aline dos Santos Baptista
Ruth Priscila Mello Lopes	Secretaria da Turma Recursal dos Juizados Especiais	Jailton Andrade Martins
Antônio Raimundo Barros de Carvalho Júnior	Gabinete Des. Airton Luís Corrêa Gentil	Joyce da Costa Noronha
Michelle Vasconcelos Abecassis	12ª Vara do Juizado Especial Cível	Gizele Cruz Ferreira Alfaia
Carla Alexandra Simão Cordeiro	2ª Vara de Crimes Contra a Dignidade Sexual de Crianças	Aline dos Santos Baptista
Nelma Teixeira do Nascimento	3ª Vara do Tribunal do Júri	Rodrigo Rodrigues Pessoa
Maria do Perpétuo Socorro Lira Barros	3ª Vara do Tribunal do Júri	Diego de Jesus Braga da Costa
Sérgio Costa de Olivera	2ª Vara de Iranduba	Fábio da Costa Bellan
Jacqueline Paula de Paiva Rafael	6ª Vara Criminal	Cristiane Romano Tavares
Márcio Etiane Nogueira Almendros de Oliveira	5ª Vara Criminal	Aldeir Mendonça dos Santos
Amaury Paulo Neves Soares	3ª Unidade de Processamento Judicial de Primeiro Grau	Francisco Antônio Pinto Damasceno



### Tribunal de Justiça do Estado do Amazonas

José Rebelo de Mendonça Neto	Juizado da Infância e da Juventude Cível: Secretaria	Jaime Torquato de Melo
Adriana Lizardo Gomes	Divisão de Contratos e Convênios	Marlúcia Araújo dos Santos
Juliana de Almeida Santiago e Cavalcanti	Vara Especializada da Dívida Ativa Estadual	Bernardo José Noronha Antunes
Erika Liz Barbosa de Souza e Silva	Vara Especializada da Dívida Ativa Estadual	Bernardo José Noronha Antunes
Larissa Vanda Andrade da Silva	12ª Vara do Juizado Especial Cível	Gizele Cruz Ferreira Alfaia
Gilsara Pereira da Rocha	1ª Vara do Juizado Especial Cível e Criminal de Coari	Juline Rossendy Rosa Neres (Magistrada)
Mônica Christina Lira Barros	Centro Judiciário de Soluções de Conflitos e Cidadania	Geórgia Vasconcelos Corrêa Mafra Negreiros
Lúcia Helena Nobre Klem	Divisão de Tecnologia da Informação e Comunicação	Eduardo Gonçalves Pinheiro Júnior
Mariana Faria Filard	Gabinete Des. Elci Simões de Oliveira	Thaiane Souza dos Santos
Renata Braga de Alencar	Gabinete Des. Sabino da Silva Marques	Christiane Garcia de Melo Monassa
Vanda Maria de Albuquerque Ramos	2ª Vara do Juizado Especial Cível	Karol Lima Moreno
Mayara de Paiva Caldas de Mendonça	2ª Vara Especializada em Crimes de Uso e Tráfico de	Marya Fernanda de Souza Martins Pina
Patrícia Abreu Vilhena	16ª Vara do Juizado Especial Cível	Irlândia Mendes Queiroz
Maria Júlia Barboza de Lima	4ª Unidade de Processamento Judicial de Primeiro Grau	Sabrina Prata Avelino
Auricélia dos Santos Ozório	7ª Vara Criminal	Maria do Socorro Almeida da Silva
Alcir Serudo Marinho Júnior	2ª Vara Cível e de Acidentes do Trabalho	Cristhiano Leite dos Santos
Andréia Ramos Gomes	Comarca de Maraã	Tainara dos Reis Monteiro
Rita Cláudia Sardo de Oliveira	Secretaria Judiciária	Carla Windmoller
Camila Souza Leite Cordeiro	10ª Vara do Juizado Especial Cível (FAM)	Vanessa Oliveira dos Santos
Mardson Luna dos Santos	11ª Vara Criminal	Sandra Onede da Silva
Kleyver do Nascimento Sobrinho	2ª Vara de Iranduba	Elieder Bonet Abensur
Maycon Carmo dos Santos	2ª Vara de Manacapuru (Privatizada)	Scarlet Braga Barbosa Viana (Magistrada)
Ana Carolina Azevedo Gomes	18ª Vara do Juizado Especial Criminal (UNL)	Paulo Miguel da Silva Araújo
Alexandra Silva Veiga	Divisão de Tecnologia da Informação e Comunicação	Ricardo dos Santos Câmara
Fernando Pauxis Cardoso	12ª Vara Cível da Capital e de Acidentes do Trabalho	Thaysa Braga Marques
Eduardo Henrique Caldas Rebello	5ª Vara Criminal	Aldeir Mendonça dos Santos
Rafael Cyrino Guimarães	Comissão Permanente de Licitação	Elízia Mara Costa Israel
Juliana da Silva Couto	8ª Vara Criminal	Gina Oliveira Sposina



## Tribunal de Justiça do Estado do Amazonas

Maurício Carvalho Marinho	Divisão de Tecnologia da Informação e Comunicação	Ricardo dos Santos Câmara
Ricardo Pires Nonato	1ª Vara de Iranduba	Fábio Marinho Sampaio Corrêa
Ana Paula Capelasso Campelo	2ª Vara de Manacapuru (Privatizada)	Scarlet Braga Barbosa Viana (Magistrada)
Kellen Fabiane Pinage Gorayeb	Divisão de Tecnologia da Informação e Comunicação	Ricardo dos Santos Câmara
Brenno Ramos Pereira	Secretaria da Central de Inquéritos Policiais	Leonardo Melo Carvalheira
Daniel de Figueiredo Valente	Gabinete Des. Délcio Luís Santos	Cristhiane Brandão Fonseca
Maria Auxiliadora Xavier Ismael	Centro Judiciário de Soluções de Conflitos e Cidadania	Geórgia Vasconcelos Corrêa Mafra Negreiros
Jessiane Nogueira Roque	10ª Vara do Juizado Especial Cível (FAM)	Vanessa Oliveira dos Santos
Edivam de Lucena Nascimento Júnior	1ª Vara Cível da Capital e de Acidentes do Trabalho	Sheilla Jordana de Sales (Magistrada)

### Produtividade

Os resultados demonstram que, desde 2017, ano de criação do Programa de Teletrabalho no TJAM; os índices de produtividade dos teletrabalhadores são crescentes e a qualidade do trabalho é mantida ou aumentada.

Em 2020 a produtividade dos servidores em teletrabalho foi, em média, igual a 135% da produtividade das equipes presenciais.

As avaliações trimestrais de teletrabalhadores que demonstraram valores acima da meta estabelecida, foram de 98,37% do total. As avaliações que demonstraram valores abaixo da meta estabelecida representaram 1,63%.

As avaliações que indicaram que a qualidade do trabalho foi mantida, representaram 48,32%; as que indicaram aumento da qualidade do trabalho foi de 51,68%; e em nenhuma avaliação foi constatada redução da qualidade do trabalho.

### Programa Mérito de Gestão por Competências

O Programa Mérito de Gestão por Competências do Tribunal de Justiça do Amazonas, instituído em 2019, tem como objetivo, a partir da identificação das competências técnicas e comportamentais tanto organizacionais quanto dos servidores, contribuir para o aumento da eficiência, eficácia e efetividade do trabalho nos setores/unidades, visando ao aperfeiçoamento e fortalecimento dos processos internos de gestão e das políticas de gestão de pessoas do órgão.



### Tribunal de Justiça do Estado do Amazonas

O Planejamento Estratégico do Tribunal de Justiça do Amazonas (2015-2020) apresenta, dentre os macrodesafios da gestão, o aperfeiçoamento da Gestão de Pessoas que "refere-se a políticas, métodos e práticas adotados na gestão de comportamentos internos, objetivando potencializar o capital humano nos órgãos do Poder Judiciário" e que objetiva promover ações voltadas para a valorização e desenvolvimento dos servidores a partir da identificação, monitoramento e desenvolvimento de competências.

Dentre os desafios para a modernização da Gestão de Pessoas para o melhor desenvolvimento funcional e aperfeiçoamento da força de trabalho dos servidores é citada a implantação da Gestão por Competências no tribunal.

Neste contexto, foram estabelecidas as seguintes metas: o mapeamento das competências e a capacitação de magistrados e servidores nas competências estratégicas.

Constam como iniciativas, para cumprimento das metas, a identificação e mapeamento das competências de servidores e magistrados, a implantação de sistema de avaliação de desempenho, a promoção do desenvolvimento permanente das competências e a promoção da cultura orientada para resultados.

O Programa Mérito de Gestão por Competências do Tribunal de Justiça do Amazonas já contou, até 2020, com a realização das seguintes atividades:

<b>Nº</b>	<b>Atividades</b>	<b>Descrição</b>
1º	✓ Definição da Equipe, Metodologia e elaboração do Projeto;	✓ Definição da equipe; ✓ Consulta a Experiência do Tribunal de Justiça de Roraima; ✓ Reuniões com a equipe da Divisão de Gestão de Pessoas para a definição das etapas do programa e metodologia.
2º	✓ Desenvolvimento da Identidade Visual do Programa Mérito	✓ A definição do nome do Programa, bem como de sua identidade visual foi realizada pela Equipe de Gestão de Pessoas.
3º	✓ Institucionalização do Programa ✓ I Encontro de Gestão de Pessoas do Tribunal de Justiça do Amazonas - Lançamento do Programa Mérito de Gestão por Competências do Tribunal de Justiça do Amazonas.	✓ Apresentação do Programa Mérito e de temáticas relacionadas à Gestão de Pessoas como a Política Nacional de Gestão de Pessoas do Poder Judiciário: governança, gestão e boas práticas
4º	✓ Desenvolvimento do Modelo de Avaliação.	✓ A partir de metodologia proposta por Leme (2015), baseada nos produtos gerados pelos setores/unidades foi definido o instrumento de mapeamento das competências técnicas.



### Tribunal de Justiça do Estado do Amazonas

5°	✓ Levantamento dos Cargos com descrição prevista em Lei	✓ Consulta a Divisão de Pessoal, Gestão de Pessoas e Legislação;
6°	✓ Descrição de Cargos do Tribunal	✓ Elaboração de Cronograma, com ações previstas para a Descrição de Cargos, por grupos, do Tribunal; ✓ Elaboração de instrumento para coleta de dados.

Desta forma, o Programa Mérito de Gestão por Competências do Tribunal de Justiça do Amazonas justifica-se pelo atendimento aos macrodesafios definidos pelo Tribunal de Justiça do Amazonas e à Política Nacional de Formação e Aperfeiçoamento dos servidores do Poder Judiciário.

As etapas foram estabelecidas seguindo as orientações previstas no Guia de Gestão por Competências no Poder Judiciário (CNU, 2016), com as devidas adaptações às peculiaridades do TJAM. Dessa forma, o cronograma de execução do Programa Mérito de Gestão por Competências do TJAM está previsto com atividades a serem realizadas até maio de 2023, que incluem:

- Mapeamento e descrição dos cargos;
- Mapeamento das Competências Organizacionais;
- Mapeamento das Competências Setoriais;
- Elaboração do Manual de Descrição de Cargos e Competências do TJAM;
- Apresentação de estudo para implantação dos Planos de Desenvolvimento de Competências;
- Elaboração de estudo para implantação do Sistema de Avaliação por Competências;
- Proposta de alteração do Plano de Cargos e Carreiras.



## AS AÇÕES DA DIVISÃO PESSOAL

A Resolução n.º 29/2010 – DVEXPED/TJ-AM estabelece as atribuições da Divisão de Pessoal.

Em síntese, a equipe da Divisão de Pessoal efetua o cadastramento nos sistemas funcionais e elabora informações relativas ao quadro de servidores e magistrados do TJAM em processos administrativos sobre afastamentos, aposentadoria e solicitação de pagamento, em resposta a requisições internas deste Poder e atendendo a solicitações de outros órgãos e entidades públicos, principalmente do Conselho Nacional de Justiça – CNJ, do Tribunal de Contas do Estado do Amazonas – TCE - AM, da Fundação AMAZONPREV e do Instituto Nacional do Seguro Social – INSS.

Em 2020, dentre as atribuições estabelecidas na Resolução n.º 29/2010 – DVEXPED/TJAM, destacaram-se as seguintes:

1. Administrar a escala anual de férias de servidores.
2. Analisar e encaminhar ao Setor de Pagamento de Folha informações relativas a alterações na situação funcional do servidor que possam refletir no registro financeiro individual.
3. Controlar a emissão de crachás.
4. Cooperar com o processo de promoção e progressão funcional dos servidores, propondo melhoria nos critérios de avaliação por merecimento.
5. Cumprir diligências da Secretaria de Controle Interno e do Tribunal de Contas do Estado (TCE), em processos administrativos de aposentadoria.
6. Elaborar e registrar Termo de Posse.
7. Elaborar, nas datas aprazadas ou por determinação superior, a lista de antiguidade de juizes e desembargadores.
8. Executar as atividades relativas à nomeação e posse dos candidatos aprovados em concurso público.
9. Fornecer informações aos agentes financeiros sobre margem líquida de vencimentos de servidores, para efeito de concessão de empréstimo.
10. Gerenciar e controlar a estrutura de cargos comissionados e funções gratificadas do Poder Judiciário.
11. Gerenciar o Pagamento de Magistrados, Servidores e Estagiários Ativos.
12. Preparar, conferir e expedir as declarações de rendimentos para fins de declaração de imposto de renda – pessoa física.
13. Realizar anualmente o recadastramento de servidores aposentados e pensionistas;



## **Tribunal de Justiça do Estado do Amazonas**

14. Receber e arquivar declarações anuais de bens de servidores.
15. Registrar e elaborar certidões, declarações e informações com base na ficha funcional dos magistrados, servidores, serventuários e estagiários do Órgão.
16. Prestar informações funcionais à Corregedoria Geral de Justiça e aos órgãos governamentais (INSS, AMAZONPREV, TCE, dentre outros), em processos administrativos relacionados a pessoal.
17. Propor correção de irregularidade quanto detectada em processo administrativo.

### **ATIVIDADES DESENVOLVIDAS**

A Divisão de Pessoal, em cumprimento a Resolução n.º 29/2010 – DVEXPED/TJ-AM, no decorrer do ano 2020, atípico em razão da pandemia do novo coronavírus (Covid-19), desenvolveu atividades rotineiras, dentre outras, conforme discriminado a seguir.

### **ATIVIDADES ROTINEIRAS**

- Atendimento ao público em geral.
- Cálculos e fornecimento de certidões da PAE, GAJ (50%) e da Data-base.
- Consulta e lançamento de dados no Sistema de Gestão de Recursos Humanos - GRH e/ou em fichas funcionais (documento físico) referente a magistrados, serventuários, servidores e estagiários.
- Confeção de crachás.
- Controle de frequência.
- Conferência e elaboração de planilhas de cálculos referentes a vencimentos, subsídios ou indenizações de natureza remuneratória e/ou indenizatória.
- Coordenação e elaboração da folha de pagamento mensal de magistrados, serventuários, servidores e estagiários.
- Elaboração de relatórios diversos.
- Elaboração de ofícios, memorandos, declarações e certidões diversas.
- Elaboração de informações em processos administrativos sobre:
  - Abono de permanência;
  - Ajuda de custo;
  - Aposentadoria;
  - Alteração de férias/ Escala de Férias de Servidores;
  - Auxílio-Funeral;



### Tribunal de Justiça do Estado do Amazonas

- Dedução de Imposto de Renda;
- Férias de Magistrados e Servidores;
- Folga Eleitoral;
- Gratificação de adicional de qualificação;
- Gratificação de função;
- Gratificação de plantão (1º e 2º graus, motoristas, manutenção, informática e oficiais de justiça;
  - Gratificação para comissão;
  - Inclusão de dependentes;
  - Inclusão e exclusão de servidores em comissão;
  - Licença casamento;
  - Licença eleitoral (para exercer cargo eletivo);
  - Licença especial;
  - Licença paternidade (magistrados e servidores);
  - Licença maternidade (magistradas e servidoras);
  - Licença para doença de familiares (magistrados e servidores);
  - Licença para tratamento de saúde (magistrados e servidores);
  - Licença para luto;
  - Licença para acompanhar cônjuge;
  - Licença para interesse particular;
  - Nomeação de cargo ou função;
  - Cálculo de Diárias;
  - Pecúnia;
  - Resguardo de férias;
  - Resguardo de licença especial;

### **OUTRAS ATIVIDADES**

- **Atendimento via Sistema GLPI/Helpdesk, por telefone fixo, celular e e-mail;**

A demanda por atendimentos foi intensificada com o advento do trabalho remoto, a partir de março de 2020, instituído prioritariamente como medida de enfrentamento à



## Tribunal de Justiça do Estado do Amazonas

pandemia do novo coronavírus. Além dos meios usuais de comunicação, a Divisão de Tecnologia da Informação e Comunicação disponibilizou o Sistema GLPI/Helpdesk para atendimento às solicitações de informações oriundas dos servidores, que tem sido uma ferramenta útil para efetivar tal comunicação.

- **Atualização de dados para o portal da transparência**

Foram realizadas as atualizações mensais do quantitativo de servidores e magistrados inativos, e dos respectivos pensionistas, bem como o envio das informações à Divisão de Gestão de Pessoas, até o dia 10 de cada mês.

- **Implantação da padronização da nomenclatura de documentos salvos no Sistema de Gestão de Recursos - GRH**

Atividade, ainda em andamento, constitui na consulta individual do cadastro de cada servidor/magistrado, busca de publicações no diário oficial, renomeação, compactação e inserção de documentos nas abas correspondentes, conforme manual elaborado pela Divisão de Pessoal, visando a uniformização dos lançamentos no sistema.

- **Atividades relativas à nomeação e posse dos candidatos aprovados em concurso público**

Os documentos e declarações dos candidatos aprovados no concurso público do TJAM, e nomeados em 2020, foram recebidos presencialmente e também via e-mail. Posteriormente, foram elaborados os respectivos termos de posse para assinatura.

- **Conferência e lançamento de faltas no Sistema GRH**

Os sistemas administrativos atualmente não são integrados, sendo necessário que os dados, inclusive sobre afastamentos e faltas, sejam replicados nos sistemas. A atividade consistiu na comparação dos dados extraídos do Sistema de Folha de Pagamento – PRODAM e do Sistema SPIRIT Ponto e atualização/lançamento no Sistema de Gestão de Recursos Humanos - GRH.

- **Ampliação do controle da vigência dos contratos de estágio e da concessão de recesso compulsório**

O controle é realizado por meio de planilhas, a fim de evitar gastos com indenização de recesso não usufruído. Nos casos em que não há manifestação do estagiário ou do supervisor de estágio, tem sido elaborado ofício para a concessão de recesso compulsório dentro da vigência do contrato.

- **Recebimento das Declarações de Imposto de Renda - SEDEC**



## Tribunal de Justiça do Estado do Amazonas

Considerando a Recomendação n.º 10, de 13/03/2013, do Conselho Nacional de Justiça - CNJ, esta Divisão solicitou a abertura do Sistema SEDEC aos servidores/serventuários e magistrados, no período de 01 a 31/07/2020, para que fossem enviadas as respectivas declarações, nos termos do artigo 1º, §1º e §2º da Resolução n.º 13/2013, de 23/04/2013.

Cada magistrado/servidor/serventuário deveria escolher entre enviar a Declaração de Imposto de Renda Pessoa Física - DIRPF de 2020 (ano-calendário 2019), a Declaração Anual de Bens ou o Formulário de Autorização Permanente de Acesso à DIRPF. Neste último caso, ficando dispensado de enviar as DIRPF dos próximos anos, enquanto estiver vinculado ao TJAM ou até que voluntariamente revogue a referida autorização.

- **Recadastramento de servidores aposentados e pensionistas**

Conforme Termo de Adesão firmado entre o TJAM e a Fundação Amazonprev, foi encaminhado à referida Fundação o Ofício n.º 159/20 – DP/TJ, datado de 09/03/2020, contendo a relação de servidores e magistrados que optaram por fazer o recadastramento anual no TJAM e fazem aniversário nos meses de janeiro e fevereiro de 2020. Desde março de 2020, contudo, em razão das medidas de enfrentamento à pandemia, o recadastramento anual está suspenso.



Tribunal de Justiça do Estado do Amazonas

## AS AÇÕES DA ESCOLA SUPERIOR DA MAGISTRATURA DO AMAZONAS

A Escola Superior da Magistratura do Amazonas – ESMAM, no exercício de suas competências, ao longo de 2020 realizou diversas atividades (técnicas e pedagógicas) sempre voltadas para a primazia do aperfeiçoamento e atualização tanto para magistrados, como também, para demais operadores do direito e público em geral. Segue detalhamento das atividades realizadas.

Atividades desenvolvidas no período de janeiro a junho de 2020.

### **TREINAMENTO: Escrituração de Receitas e Despesas:**

Escrituração de receitas e despesas para fins de prestação de contas aos órgãos com atribuições correicionais e Receita Federal do Brasil.

**Período de Realização:** 31 de janeiro de 2020, de 14:30 às 17:30hrs

**Modalidade:** Presencial

**Público-alvo:** Magistrados e Servidores do TJAM

**Total de Participantes:** 40 Servidores, 6 Magistrados

### **TREINAMENTO: Escrituração de Receitas e Despesas:**

Escrituração de receitas e de despesas para fins de prestação de contas aos órgãos com atribuições correicionais e Receita Federal do Brasil

**Período de Realização:** 1 de fevereiro de 2020, de 09:30 às 16:30hrs

**Modalidade:** Presencial

**Público-alvo:** Delegatários associados e candidatos aprovados no concurso público do Tribunal de Justiça do Amazonas

**Total de Participantes:** 111 participantes

### **CURSO DE FORMAÇÃO INICIAL DE MAGISTRADOS 2020**

Formação inicial para magistrados aprovados

**Período de Realização:** 10 de fevereiro a 20 de junho de 2020

**Modalidade:** Presencial / EAD

**Total de Participantes:** 4 magistrados

### **PALESTRA: Pacote Anticrime e a nova Lei de Abuso de Autoridade**

**Período de Realização:** 17 de fevereiro de 2020, às 08:30hrs

**Modalidade:** Transmissão Online

**Público-alvo:** Magistrados e Servidores do Tribunal de Justiça, Operadores do Direito, Estudantes de Direito e Público em geral com interesse no tema.

**Total de Participantes:** 116 participantes, 12 magistrados

### **PALESTRA: AULA MAGNA: Juiz de Garantias**

**Período de Realização:** 04 de março de 2020, das 14:30 às 18hrs



## Tribunal de Justiça do Estado do Amazonas

**Modalidade:** Presencial

**Público-alvo:** Magistrados e Servidores do Tribunal de Justiça, Operadores do Direito, Estudantes de Direito e Público em geral com interesse no tema.

**Total de Participantes:** 363 participantes, 30 magistrados

**CURSO: PACOTE ANTICRIME (Formação e Vitaliciamento)**

**Período de Realização:** 05 e 06 de março de 2020, das 14:30 às 18hrs

**Modalidade:** Presencial

**Público-alvo:** Magistrados e Servidores do Tribunal de Justiça.

**Total de Participantes:** 36 servidores, 20 magistrados

**PALESTRA:** A Condição da Mulher na Pós-Modernidade

**Período de Realização:** 12 de março de 2020, das 14:30 às 18:30hrs

**Modalidade:** Presencial

**Público-alvo:** Magistrados e Servidores do Tribunal de Justiça, e público em geral com interesse no tema.

**Total de Participantes:** 156 participantes (3 magistrados)

**CURSO:** Assédio Moral no Trabalho (3º Módulo, Aspectos administrativos e Jurídicos)

**Período de Realização:** 30 de março a 03 de abril de 2020

**Modalidade:** Presencial

**Público-alvo:** Desembargadores, Juízes, Servidores Públicos da Justiça, da UFAM e Profissionais que atuam na área do Direito Militar, membros do Ministério Público e da Defensoria Pública, das Secretarias de Governo ligadas às Relações Exteriores e aos Direitos Humanos, Procuradores da União e do Estado; Militares, Juristas, Acadêmicos, Professores, Mestrandos e Doutorandos e Organismos Internacionais

**Total de Participantes:** 136 participantes

**CURSO:** Medidas Emergências de Prevenção da Insolvência (COVID-19)

**Período de Realização:** 28 e 29 de abril de 2020, de 09:00 as 11hrs

**Modalidade:** Videoconferência

**Público-alvo:** Magistrados e Servidores do Tribunal de Justiça (TJAM)

**Total de Participantes:** 17 participantes (9 magistrados)

### Atividades Desenvolvidas no período de julho a dezembro de 2020

Durante esse período de isolamento social, devido a pandemia do COVID-19, as aulas presenciais foram suspensas e por objetivo da não disseminação do novo Coronavírus foram desenvolvidas diversas atividades utilizando as mídias sociais da ESMAM.



## Tribunal de Justiça do Estado do Amazonas

De acordo com a proposta da nova Gestão, as atividades foram realizadas em novos formatos para capacitação e aperfeiçoamentos de magistrados, colaboradores do Poder Judiciário e da sociedade em geral.

**LIVE ESMAM:** São encontros em duplas entre uma personalidade jurídica nacional ou local com um magistrado com tempo médio de 1 hora de duração. Ao total foram realizadas 8 Lives de setembro a dezembro de 2020.

### SETEMBRO

- **29/09/2020 18:00H.** “Nossa dor não é brincadeira”, com a participação das Juízas Larissa Padilha Roriz Pena, Juíza de Direito do Tribunal de Justiça do Amazonas e Luciana da Eira Nasser, Juíza de Direito do 2º Juizado Especializado no Combate à Violência Doméstica e Familiar contra Mulher da Comarca de Manaus \Tribunal de Justiça do Amazonas

Público Médio:

Instagram: 3.345 seguidores

Youtube: 266 inscritos

Visualizações: 198 Youtube

### OUTUBRO

- **06/10/2020 18:00H.** “Pacote Anticrime”, com a participação Anagali Marcon e Renato Brasileiro.

Público Médio:

.Instagram: 3.383 seguidores

Youtube: 314 inscritos

Visualizações: 257 Youtube

### NOVEMBRO

- **04/11/2020 18:00H.** “Desjudicialização da execução civil (Projeto de Lei nº 6204, de 2019)”, com Flávia Hill (Professora de Direito Processual na UERJ. Mestre e Doutora pela UERJ. Tabela) e Diego Ferverza Cantoario (Juiz de Direito do TJAM).

Público Médio:

.Instagram: 3.451 seguidores



## Tribunal de Justiça do Estado do Amazonas

Youtube: 384 inscritos

Visualizações: 141 Youtube

- **10/11/2020 18:00H.** “Violência contra a mulher e a importância do julgamento com perspectiva de gênero”, com Adriana Ramos de Mello: Juíza Titular do I Juizado de Violência Doméstica e Familiar Contra a Mulher da Comarca da Capital do Rio de Janeiro e Luciana da Eira Nasser: Juíza de Direito do 2º Juizado Especializado no Combate à Violência Doméstica e Familiar contra mulher.

Público Médio:

.Instagram: 3.458 seguidores

Youtube: 417 inscritos

Visualizações: 105 Youtube

- **17/11/2020 18:00.** “Atipicidade das Medidas Executivas”, com DANIEL AMORIM ASSUMPÇÃO NEVES (Mestre e Doutor em direito processual pela USP Advogado e autor de obras jurídicas) e RAFAEL CRÓ Juiz de Direito do Trabalho do Tribunal de Justiça do Estado do Amazonas.

Público Médio:

.Instagram: 3458 seguidores

Youtube: 444 inscritos

Visualizações: 104 Youtube

- **23/11/2020 18:00H.** “A (in)constitucionalidade da prisão temporária”, com Rogério Sanches Cunha (Promotor de Justiça/SP) e Roseane do Vale Cavalcante Jacinto (Juíza de Direito TJAM, respondendo pela 3ª VECUTE).

Público Médio:

.Instagram: 3557 seguidores

Youtube: 444 inscritos

Visualizações: 267 Youtube

- **24/11/2020 18:00H.** “A nova execução de alimentos”, com CRISTIANO CHAVES (Promotor de Justiça do Ministério Público do Estado da Bahia) e SAULO GÓES PINTO (Juiz Titular da 1a Vara da Itacoatiara).

Público Médio:



## Tribunal de Justiça do Estado do Amazonas

.Instagram: 3616 seguidores

Youtube: 464 inscritos

Visualizações: 191 Youtube

### DEZEMBRO

**-14/12/2020 18:00H.** “Eventos Parceiros: Lançamentos de Obras FD/UFAM”, com Mariah Brochado, Dorinethe dos Santos Bentes, Maurilio Casas Maia e mediado por Roger Luiz Paz de Almeida.

Público Médio:

.Instagram: 3616 seguidores

Youtube: 266 inscritos

Visualizações: 127 Youtube

**TALKS ESMAM:** Momento de conversa e troca de experiências mediado por um magistrado e com a participação de um a autoridade nacional e outra local. Foram realizados 4 eventos na modalidade Talks de outubro a dezembro de 2020.

### OUTUBRO

**- 08/10/2020. 18:00H.** “30 Anos do código de defesa do consumidor: Avanços e retrocesso”, com:

Convidado Nacional: Felipe Braga Netto (Procurador da República)

Convidado Local: Maurílio Casas Maia (Defensor Público (DPE-AM)).

Mediador: Rafael Cró, Juiz de Direito

Público Médio:

.Instagram: 3404 seguidores

Youtube: 319 inscritos

Visualizações: 113 Youtube

**-22/10/2020. 18:00H.** “Depoimento Especial”, com:

José Antônio Daltoé Cezar Desembargador TJRS e presidente da ABRAMINJ

Patricia Chacon de Oliveira Loureiro Juíza de Direito



## Tribunal de Justiça do Estado do Amazonas

Rebeca de Mendonça Lima Juíza de Direito

Articlina Oliveira Guimarães \*Juíza de Direito

Público Médio:

.Instagram: 3433seguidores

Youtube: 375 inscritos

Visualizações: 395 Youtube

- **26/11/2020. 18:00H.** “Impacto transformador do Sistema Interamericano”, com:

Flávia Piovesan doutora da Pontifícia Universidade Católica de São Paulo nos programas de Graduação e Pós Graduação em Direito;

Sílvia Loureiro professora tanto na Graduação do Curso de Direito, quanto no Programa de Pós-Graduação em Direito Ambiental, na Escola Superior de Ciências Sociais da Universidade do Estado do Amazonas

Mediadora: Carla Reis Juiza das Comarcas de Urucurituba e Itacoatiara. Juíza de Vara de Família Juizado da Violência Doméstica e Familiar contra a Mulher Juizado da Infância e Juventude Cível Membro da Primeira Câmara Criminal do TJ/AM

Público Médio:

Instagram: 3602seguidores

Youtube: 464 inscritos

Visualizações: 146 Youtube

## DEZEMBRO

- **01/12/2020 18:00H.** “O papel da corregedoria na atividade extrajudicial brasileira”, com:

Vitor Frederico Kümpel Livre Docente em Direito Notarial e Registral pela USP. Doutor em Direito Civil pela USP. Juiz de Direito do TJSP.

Jorsenildo Dourado do Nascimento, Juiz de Direito do Tribunal de Justiça do Amazonas

Mediadora: Nélia Caminha Jorge - Corregedora-Geral de Justiça do Amazonas.

Público Médio:

Instagram: 3616 seguidores

Youtube: 266 inscritos

Visualizações: 132 Youtube



## Tribunal de Justiça do Estado do Amazonas

**LabEsmam:** Laboratório de Inovação, tecnologia e inteligência que tem como objetivo ser uma incubadora de projetos e capacitação. Foi realizado 1 evento em 2020.

### DEZEMBRO

**-15/12/2020. 18:00H.** “Novas Tecnologias e Direito Processual”, com:

Diogo Rezende de Almeida. Professor Adjunto de Direito Processual da Fundação Getúlio Vargas (FGV Direito Rio)

Marco Antônio dos Santos Rodrigues. Procurador do Estado do Rio de Janeiro.

Mediador: Diego Ferverza Cantoario, Juiz de Direito do TJAM.

Público Médio:

Instagram: 3458 seguidores

Youtube: 417 inscritos

Visualizações: 297 Youtube

**WEBNÁRIO:** Seminário ao vivo e online realizado nas plataformas Youtube e Zoom. Foram

realizados 2 eventos com duração média de 3 horas cada em novembro de 2020.

### NOVEMBRO

**- 02/11/2020.** “Juízo 100% Digital e sua implementação pelos Tribunais”

Público Médio:

Instagram: 3441 seguidores

Youtube: 380 inscritos

Visualizações: 103 Youtube

**-11/11/2020. 15-18:00h.** “5 Anos das Audiência de Custódia no Estado do Amazonas: Avanços e Desafios”.

Público Médio:

Instagram: 3458 seguidores

Youtube: 417 inscritos



## Tribunal de Justiça do Estado do Amazonas

Visualizações: 297 Youtube

**CARE ESMAM:** cuidado e acolhimento aos magistrados com assuntos relevantes e de interesse pessoal como planejamento financeiro, aposentadoria, questões de saúde, melhoria da qualidade de vida, divulgação de obras publicadas e eventos. Foram realizados 3 eventos de Outubro a Dezembro.

### OUTUBRO

**-21/10/2020.** “Lançamento do Livro “Comarcas do Amazonas”- Desemb. Graça Figueiredo

Público Médio:

Instagram: 3433 seguidores

Youtube: 375 inscritos

Visualizações: 151 Youtube

**- 06/11/2020.** “Media Training no Judiciário em tempos de Pandemia”- Para Magistrados

Público Médio:

Instagram: 3458 seguidores

Youtube: 417 inscritos

Visualizações: 8 Youtube

### DEZEMBRO

**-03/12/2020.** “Lançamento de Obras Jurídicas.

Inimputabilidade da Lei de Drogas no Amazonas de autoria da Dra. Rosália Guimaraes Sarmiento.

Reserva do Possível e Discricionariedade Jurídica de autoria do Dr. Fábio Lopes Alfaia.

Tutela Provisória e a Razoável Duração do Processo, de autoria do Dr. Jean Carlos Pimentel dos Santos.

Passagem em Qualquer Concurso Público, de autoria do Dr. Rafael Cró

Público Médio:

Instagram: 3616 seguidores

Youtube: 266 inscritos

Visualizações: 160 Youtube



## AS AÇÕES DA ESCOLA DE APERFEIÇOAMENTO DO SERVIDOR

A Escola de Aperfeiçoamento do Servidor do Tribunal de Justiça do Amazonas EASTJAM tem como competências: a promoção continuada de capacitação, atualização e aperfeiçoamento dos servidores e estagiários, que inclui atividades de planejar, elaborar e executar eventos, encontros, cursos presenciais ou à distância, conforme as necessidades específicas das diversas áreas do Tribunal de Justiça do Amazonas; e o gerenciamento do Programa de Estágio do Tribunal de Justiça, por meio de aplicação de seleção pública, admissão, adaptação e acompanhamento dos estudantes de nível superior e médio na capital e no interior do Estado.

As ações de capacitação foram desenvolvidas em consonância com o Planejamento Estratégico do Tribunal de Justiça do Amazonas, possibilitando a efetivação de projetos específicos, alcance de indicadores e metas, bem como o aperfeiçoamento dos servidores para o aprimoramento das atividades administrativas e da prestação jurisdicional. Dentre as capacitações realizadas, destacam-se os seguintes projetos e cursos:

### 1. Curso de Formação Inicial para Servidores - CFIS

A formação inicial dos servidores aprovados em concurso público para provimento de cargos efetivos é realizada pela EASTJAM desde 2011, com o propósito de promover integração e acolhimento institucional funcional, para que conheçam a estrutura, as normas, os processos de trabalho, e sistemas institucionais. Composta de conteúdos variados que abrangem desde a legislação de pessoal (férias, licenças, estágio probatório, entre outros) até os processos de trabalho executados nas diversas competências (cível, criminal, família, juizados especiais, etc). A formação é uma introdução dos temas, de forma que o aprofundamento pode ser feito pelos servidores durante sua carreira no TJAM e na própria prática do trabalho. O curso atende às exigências da Resolução nº 126 do CNJ quanto à capacitação funcional e judicial dos servidores ingressantes e faz parte das ações de formação continuada desenvolvidas pela Escola de Aperfeiçoamento do Servidor.

Eixo Temático: Formação Inicial

Carga horária: 20 ou 30 horas

Ação	Capacitados
Curso Formação Inicial de Servidores – FEV/2020 Turma Presencial - Servidores do Interior	13
Curso Formação Inicial de Servidores EAD – AGO/2020	41
Curso Formação Inicial de Servidores EAD – SET-OUT/2020	66



## Tribunal de Justiça do Estado do Amazonas

Curso Formação Inicial de Servidores EAD – OUT/2020	64
<b>TOTAL</b>	<b>184</b>

### 2. Curso de Formação Inicial para Estagiários

Todos os estagiários admitidos por meio dos Processos Seletivos passaram por formação inicial antes do início de suas atividades. As capacitações para os estudantes abrangem conhecimentos sobre a lei de estágio, a organização judiciária, sistemas utilizados pelo Tribunal, orientação sobre técnicas de resolução de conflitos e relacionamento interpessoal.

Eixo Temático: Formação Inicial

Ação	Capacitados
Curso Formação Inicial para Estagiários – Nível Superior Direito	331
Curso Formação Inicial para Estagiários – Nível Superior Outras áreas	102
<b>TOTAL</b>	<b>433</b>

### 3. Curso de Habilitação para o Teletrabalho

O Programa de Teletrabalho do Tribunal de Justiça do Amazonas preconiza a realização prévia de curso preparatório aos servidores, e seus respectivos gestores, interessados em ingressar nessa modalidade. Na capacitação são apresentados conceito teórico-práticos de Teletrabalho, os aspectos da Resolução TJ n. 04/2017 e da Resolução CNJ n. 227/2016, as formas de gestão, as estratégias de gerenciamento de equipe, o cumprimento das metas e produtividade, e os aspectos sobre saúde e qualidade de vida.

Eixo Temático: Administrativa e Gestão

Carga horária: 30 horas

Ação	Capacitados
Curso de Habilitação para o Teletrabalho – JAN/2020	28
Curso de Habilitação para o Teletrabalho EAD 1 – JUN/2020	36
Curso de Habilitação para o Teletrabalho EAD 2 – SET/2020	38



### Tribunal de Justiça do Estado do Amazonas

Curso de Habilitação para o Teletrabalho EAD 3 –NOV/2020	28
<b>TOTAL</b>	<b>130</b>

#### 4. CURSO: Ambientação ao Home Office durante o Isolamento Social

Diante da adoção emergencial do trabalho remoto pelo Tribunal de Justiça do Amazonas instituído pela Portaria nº 764/2020, para enfrentar a pandemia da COVID-19, a Escola do Servidor elaborou o curso para oferecer aos magistrados, servidores, estagiários e demais colaboradores orientações para a execução do trabalho neste novo e inesperado cenário, considerando não apenas os aspectos técnicos e de produtividade, mas também a saúde mental dos trabalhadores.

Os principais objetivos do curso foram identificar as ferramentas tecnológicas disponíveis para o home office; conhecer algumas técnicas para auxiliar na gestão do tempo e minimizar os obstáculos de realizar o trabalho em casa; refletir sobre os aspectos emocionais e saúde mental relacionados ao home office; oferecer roda de conversa online e plantão psicológico aos participantes do curso.

Eixo Temático: Administrativa e Gestão /Saúde e Qualidade de Vida

Carga horária: 8 horas

Ação	Capacitados
Ambientação ao Home Office – Turma 1 (8 a 28 de abril de 2020)	29
Ambientação ao Home Office – Turma 2 (4 a 18 de maio de 2020)	17
<b>TOTAL</b>	<b>46</b>

#### 5. Roda de Conversa com os Estagiários

Oferecimento de espaço interativo para esclarecimentos de dúvidas a respeito de gestão de estágio, bem como, um ambiente de acolhimento e de compartilhamento de experiência ao longo da quarentena. Foram 8 (oito) encontros online para atendimento aos estagiários.

Eixo Temático: Saúde e Qualidade de Vida

Participantes: 33 estagiários

Realização: 29/04 a 27/05/2020



## Tribunal de Justiça do Estado do Amazonas

### **6. PROJETO VARANDAS**

Com intuito de estimular a interação entre magistrados, servidores e estagiários durante o home office a Escola do Servidor realizou uma atividade de compartilhamento de imagens considerando que o distanciamento físico não significa a retirada total da socialização. As fotos retratavam situações do cotidiano, as vivências dentro de casa, a adaptação ao home office, os momentos da convivência familiar, da preparação de uma refeição, de atividades físicas, cuidados com a casa, saúde e beleza, etc.

Eixo Temático: Saúde e Qualidade de Vida

Participantes: 34 pessoas

Realização: maio e junho/2020

### **7. CURSO EAD – (Re) conhecendo e (Des) construindo o ser mulher na perspectiva**

A Escola do Servidor oportunizou a participação de Magistrados e Magistradas, Servidores e Servidoras, Estagiárias e estagiárias interessadas em ampliar o campo de conhecimento sobre saúde mental e relações de gênero. Propiciando compreensões e reflexões sobre a construção da identidade e dos papéis sociais de ser homem e ser mulher, e suas incidências nos processos de saúde-adoecimento, no corpo e nos afetos.

Eixo temático: ODS 5 - Igualdade de Gênero

Carga horária: 15 horas

Quantidade de Participantes: 13 pessoas

Período: 10 a 14 de agosto de 2020

### **8. Metas Nacionais do Poder Judiciário – Ano de 2020: Atualização dos conhecimentos e boas práticas durante o período de home Office**

O curso ofertado a servidores e estagiários teve por objetivo atualizar os conhecimentos sobre as metas nacionais referentes ao ano de 2020. Apresentar boas práticas, de forma a minimizar o impacto negativo no cumprimento das metas, apresentando as formas de acesso aos sistemas de tecnologia da informação e comunicação durante o período de home Office.

Eixo Temático: Administrativa e Gestão



## **Tribunal de Justiça do Estado do Amazonas**

Carga horária: 30 horas

Período: 22/04 a 30/06/2020

Quantidade de Participantes: 28 pessoas

### **9. Arquivos Judiciais como Fonte de Pesquisa e sua Operacionalização Histórica**

Diante da implantação das medidas preventivas adotadas pelo Tribunal de Justiça do Amazonas e outros órgãos na prevenção da propagação da COVID-19, o Arquivo Central Júlia Mourão de Brito, por meio da Escola do Servidor, elaborou o curso para oferecer aos servidores, estagiários e público externo, uma capacitação básica sobre atividades de pesquisa e operacionalização histórica em arquivo.

Eixo Temático: Administrativa e Gestão

Carga horária: 16 horas

Período: 18/05 a 01/06/2020

Quantidade de Participantes: 57 pessoas

### **10. Capacitação no Sistema de Automação Judicial do Primeiro Grau – Corregedoria**

Curso realizado na modalidade a distância para apresentar aos novos usuários da corregedoria as principais funcionalidades do Sistema de Automação da Justiça – SAJ – PG5 utilizado na movimentação processual da corregedoria.

Eixo Temático: Tecnologia

Carga horária: 8 horas

Período: 02 a 17 de julho de 2020.

Quantidade de Participantes: 25 pessoas



## Tribunal de Justiça do Estado do Amazonas

### **11. Rotinas Cartorárias: uma abordagem voltada para a Meta 8 e BNMPU**

A capacitação teve como público alvo magistrados, servidores e estagiários do Tribunal de Justiça do Estado do Amazonas das unidades de primeiro grau com competência de violência doméstica. O objetivo do curso foi atualizar os conhecimentos sobre a meta 8 de 2020 e conceituar o Banco Nacional de Medidas Protetivas de Urgência (BNMPU), mostrando as suas características de funcionamento bem como propor protocolos de rotinas cartorárias de forma a padronizar procedimentos processuais no escopo da violência doméstica.

Eixo Temático: Legislação

Carga horária: 15 horas

Período: 27/07 a 07/08/2020

Quantidade de Participantes: 28 pessoas

### **12. Capacitação no Sistema de Automação Judicial de 1º Grau – Visão Geral**

O SAJ é a solução que promove expressiva redução no tempo de tramitação dos processos judiciais e agilidade nas tarefas burocráticas do dia a dia de magistrados, servidores e estagiários, sendo uma ferramenta essencial para atuação nas varas. Desta forma, a Escola do Servidor oferece o curso para que servidores e estagiários possam conhecer o sistema virtual utilizado para a tramitação de processos judiciais do Tribunal de Justiça do Amazonas de maneira que os novos usuários dominem as noções básicas do Sistema SAJ a fim de executarem suas futuras funções.

Eixo Temático: Tecnologia

Carga horária: 8 horas

Quantidade de Participantes: 23 pessoas

### **13. Capacitação a Distância no Sistema SOLAR BPM (CPA) - TURMA 2**

O sistema CPA no TJAM receberá um upgrade – novas funcionalidades serão agregadas à solução e uma interface mais amigável, intuitiva e aderente às tendências do mercado será apresentada. Com o intuito de capacitar e atualizar os usuários na utilização do SOLAR BPM: o novo CPA. A partir da fixação do conteúdo, esperamos que os usuários otimizem suas atividades diárias, tornando a atuação e a tramitação dos processos



## Tribunal de Justiça do Estado do Amazonas

administrativos e dos documentos mais eficiente, célere e segura.  
Eixo Temático: Tecnologia

Carga horária: 10 horas

Quantidade de Participantes: 37 pessoas

### **14. 1º Workshop sobre a correta utilização das Tabelas Processuais Unificadas – SAJ E PROJUDI**

Capacitação para a utilização de classes, assuntos e movimentos processuais de último nível a partir da reconfiguração do Sistema de Automação do Judiciário – SAJ e PROJUDI. Capacitar os participantes para a utilização de classes, assuntos e movimentos processuais de último nível no sistema Projudi.

Eixo Temático: Tecnologia

Carga horária: 2 horas cada dia.

Período de realização: 28 e 29 de setembro de 2020/17 de novembro de 2020

Quantidade de Participantes:75

### **15. Curso de Instalação da Infraestrutura Básica para o PJE – Módulo 1**

Solicitada pela equipe de Tecnologia do TJAM para mostrar passo a passo a instalação da infraestrutura do PJe (Processo Judicial Eletrônico). Sistema adotado pelo Judiciário Nacional

Eixo Temático: Tecnologia

Carga horária: 15 horas

Período: 26, 27, 29, 30 de outubro e 03 de novembro de 2020.

Quantidade de participantes: 31 pessoas.

### **16. Curso de Formação Inicial de Tabeliães e Registradores Aprovados no Concurso Público**

Integração e orientação dos novos tabeliães e registradores, abordando os principais procedimentos práticos das serventias extrajudiciais, a fim de ambientá-los às



## **Tribunal de Justiça do Estado do Amazonas**

ferramentas e rotinas de trabalho, para o início de suas atividades profissionais nos cartórios extrajudiciais do Amazonas.

Eixo Temático: Formação Inicial

Carga horária: 30 horas

Período: 30 de setembro a 08 de outubro de 2020.

Quantidade de Participantes: 51 pessoas

### **17. Curso de Práticas Cartorárias – Câmaras Reunidas**

Capacitação dos servidores lotados nas Câmaras Reunidas do Egrégio Tribunal de Justiça do Estado do Amazonas sobre atualização em práticas cartorárias judiciais de Segundo Grau.

Eixo Temático: Legislação

Carga horária: 12 horas

Período: 22, 23, 29 e 30 de outubro de 2020.

Quantidade de Participantes: 4 pessoas

### **18. Workshop Portal E-SAJ para Polícia Civil**

Atualização de conhecimentos a respeito do cadastro realizado no portal de serviços do eSAJ, enfatizando os aspectos práticos e sua importância para a tramitação processual.

Eixo Temático: Tecnologia

Carga horária: 2 horas

Período: 12 de novembro de 2020.

Quantidade de Participantes: 21 pessoas

### **19. Workshop sobre os Recursos do Google Workspace**

Apresentação da nova plataforma de recursos tecnológicos (Google) que será utilizada pelo Tribunal de Justiça do Amazonas, para a modernização da comunicação interna, otimização do tempo, e ampliação das ferramentas de trabalho para as áreas administrativas e judiciais.



## Tribunal de Justiça do Estado do Amazonas

Eixo Temático: Tecnologia

Carga horária: 2 horas

Período: 19 de novembro de 2020.

Quantidade de Participantes: 123 pessoas

### **20. Workshop EASTJAM sobre a Meta 1**

Atualização de informações sobre a Meta 1 (Julgar quantidade maior de processos de conhecimento do que os distribuídos no ano corrente, excluídos os suspensos e sobrestados no ano corrente), e suas implicações práticas no trabalho do TJAM.

Eixo Temático: Administrativa e Gestão

Carga horária: 2 horas

Período: 05 de novembro de 2020.

Quantidade de Participantes: 38 pessoas

### **21. Workshop EASTJAM sobre a Meta 2**

Atualizar dos conhecimentos sobre a Meta 2 (Identificar e julgar até 31/12/2020, pelo menos, 80% dos processos distribuídos até 31/12/2016 no 1º grau, 80% dos processos distribuídos até 31/12/2017 no 2º grau, e 90% dos processos distribuídos até 31/12/2017 nos Juizados Especiais e Turmas Recursais), e suas implicações práticas no trabalho do TJAM.

Eixo Temático: Administrativa e Gestão

Carga horária: 2 horas

Período: 06 de novembro de 2020.

Quantidade de Participantes: 22 pessoas

### **22. Workshop sobre o Portal de Serviços no Projudi para a Polícia Civil: tabelas processuais unificadas e a importância do cadastro correto.**

Atualização dos conhecimentos a respeito do cadastro realizado no portal de serviços Projudi, enfatizando os aspectos práticos e sua importância para a tramitação processual.



## Tribunal de Justiça do Estado do Amazonas

Eixo Temático: Tecnologia

Carga horária: 2 horas

Período: 13 de novembro de 2020

Quantidade de Participantes: 16 pessoas

### 23. Workshop Google Workspace

Apresentação da nova plataforma de recursos tecnológicos (Google) que será utilizada pelo Tribunal de Justiça do Amazonas, para a modernização da comunicação interna, otimização do tempo, e ampliação das ferramentas de trabalho para as áreas administrativas e judiciais.

Eixo Temático: Tecnologia

Carga horária: 2 horas cada dia

TEMA	DATA	PARTICIPANTES
Aula 01 - Google Workspace - Visão Geral	24/11/2020	77
Aula 02 - Google Workspace - Documentos	26/11/2020	68
Aula 03 - Google Workspace - Data Studio	27/11/2020	45
Aula 04 - Google Workspace – Planilhas	30/11/2020	57
Aula 05 - Google Workspace – Drive	01/12/2020	54
Aula 06 - Google Workspace - Sala de Aula	02/12/2020	34
Aula 07 - Google Workspace – Apresentações	03/12/2020	48
Aula 08 - Google Workspace – Sites	04/12/2020	22
Aula 09 - Google Workspace – Formulários	10/12/2020	41
Aula 10 - Google Workspace - Planilhas Avançado	11/12/2020	35
Aula 11 - Google Workspace – Currents	14/12/2020	17



## Tribunal de Justiça do Estado do Amazonas

### **24. Cartilha de Educação Ambiental**

Ação educativa para reflexão, oferecendo uma leitura científica de qualidade e prática sobre os temas Água, Ar, Alimentos, Energia e Florestas, com o objetivo de informar os servidores sobre os impactos ambientais que causamos na natureza.

Eixo Temático: Sustentabilidade

Quantidade de participantes: 190 acessos

### **25. Escola de Líderes**

Elaborado exclusivamente para Diretores de Secretaria das unidades judiciais de 1º Grau o Programa Escola de Líderes é uma trilha de aprendizagem e desenvolvimento para propiciar ao participante a construção ou o aprimoramento de competências-chaves de liderança que o ajudarão sobremaneira tanto profissional quanto pessoalmente. Baseado em encontros ao longo do ano o projeto foi parcialmente executado, até Março de 2020 foi possível realizar a primeira etapa do Programa, além da aula de abertura, que teve como tema “Liderança: essência e prática”. Com a suspensão das atividades presenciais, em razão do enfrentamento à pandemia ao vírus Covid-19, as atividades do programa foram adiadas.

Eixo Temático: Gestão Administrativa

Participantes: 29 pessoas

## **AÇÕES REALIZADAS EM PARCERIA COM OUTROS ÓRGÃOS**

A Escola do Servidor viabilizou a divulgação de cursos à distância, em parceria com outros órgãos para ofertar atualização profissional e cursos em diversos segmentos tais como saúde e qualidade de vida, meio ambiente e sustentabilidade, cidadania e demais temas previstos nos Objetivos de Desenvolvimento Sustentável – ODS. Dentre eles se destacaram os cursos abaixo:

### **26. CURSO DE NIVELAMENTO PARA SERVIDORES DO PODER JUDICIÁRIO**

Com objetivo de proporcionar noções de gestão de pessoas e de gestão estratégica, com enfoque no planejamento das metas nacionais construídas em conjunto por meio da rede de governança colaborativa a capacitação, realizada no ambiente virtual de aprendizagem do CNJ, foi dividida em seis módulos: O Poder Judiciário e o Conselho



## Tribunal de Justiça do Estado do Amazonas

Nacional de Justiça; Gestão de Pessoas; Conhecimentos gerais sobre gestão estratégica e estratégia nacional; Indicadores do sistema de estatística do Poder Judiciário; Sustentabilidade no Poder Judiciário e Tabelas Processuais Unificadas.

Eixo Temático: Administrativa e Gestão

Carga horária: 24 horas

Participantes: 140 pessoas.

### **27. CURSO EAD – Sustentabilidade na Administração Pública**

Curso ofertado pela Escola Nacional de administração Pública (ENAP) teve como objetivo apresentar a definição do que é um Plano de Logística Sustentável; A fundamentação legal para a implantação das Compras Públicas Sustentáveis no Brasil para que ao final do curso, os servidores sejam capazes de implementar e disseminar boas práticas de sustentabilidade nos órgãos públicos.

Eixo temático: Meio Ambiente e Sustentabilidade

Participantes: 20 pessoas

### **28. CURSO EAD: Licitações Sustentáveis**

A capacitação oferecida pela Escola Nacional de Administração Pública (ENAP) foi desenvolvida com foco na necessidade de discutir e expor meios viáveis e legais para a redução do impacto ambiental gerado com a aquisição de bens e serviços por parte dos entes públicos.

Eixo temático: Meio Ambiente e Sustentabilidade

Participantes: 16 pessoas.

### **29. CURSO EAD: Curso Covid – 19 – Manejo da infecção causada pelo novo Coronavírus**

Elaborado pelo Instituto Nacional de Infectologia Evandro Chagas (INI/Fiocruz) e disponibilizado no Campus Virtual da Fio Cruz e tendo como público os profissionais da saúde que atuam na Divisão de Serviços Médicos do Tribunal de Justiça do Amazonas o curso tem por objetivo apresentar os conceitos e informações básicas sobre a doença enfatizando o manejo clínico de atenção básica e casos graves.



## Tribunal de Justiça do Estado do Amazonas

Eixo temático: ODS 3 – Saúde e bem-estar

Participantes: 2 pessoas

### **30. DIREITOS HUMANOS: UMA DECLARAÇÃO UNIVERSAL**

A capacitação oferecida no ambiente virtual da Escola Nacional de Administração Pública (ENAP) foi amplamente divulgada aos servidores e estagiários que atuam nas unidades judiciais de primeiro e segundo graus, especialmente os que atuam ou queiram atuar na garantia, defesa e promoção de Direitos Humanos.

O objetivo do curso é fortalecer uma cultura de direitos humanos, cidadania e respeito à diversidade, a partir de conteúdo que aborda a o contexto de origem da Declaração Universal dos Direitos Humanos, as gerações do direito e a aplicação dessa realidade no ordenamento jurídico brasileiro. Para isso, investe na sensibilização e mobilização das pessoas para a compreensão dos principais desafios colocados à garantia dos direitos humanos na atualidade.

Eixo temático: ODS 16: Paz, Justiça e Instituições eficazes.

Participantes: 9 pessoas

### **31. RESPONSABILIDADE SOCIAL E SUSTENTABILIDADE**

Ofertado no ambiente de aprendizagem virtual da Fundação Bradesco o curso tem como objetivo tornar claro o compromisso que, atualmente, pessoas e empresas precisam ter em relação ao meio ambiente.

Eixo temático: ODS11 – Cidades e comunidades sustentáveis

Participantes: 28 pessoas

### **32. CURSO COMO GASTAR CONSCIENTE**

A Fundação Getúlio Vargas disponibilizou em seu ambiente virtual um curso sobre o consumo consciente com objetivo de orientar os participantes a evitar o desperdício incentivar novos métodos de consumo consciente respeitando o meio ambiente e seus próprios objetivos de vida.

Eixo temático: ODS12 – Consumo e Produção Sustentável

Participantes: 7 pessoas



## AS AÇÕES DA DIVISÃO DE TECNOLOGIA DA INFORMAÇÃO E COMUNICAÇÃO

Várias ações são executadas para o aperfeiçoamento da estrutura de tecnologia de informação e comunicação, seguem abaixo as principais ações desenvolvidas ao longo do ano de 2020 no âmbito do Tribunal de Justiça do Estado do Amazonas.

### 1º SEMESTRE DO ANO DE 2020

Ao todo, foram contabilizados 2.803 chamados atendidos de maneira, quase em sua totalidade (aproximadamente 98%) remoto; alguns casos presenciais, como: acompanhamento de empresa terceirizada para reparo e manutenções preventivas, em ambiente de Datacenter se mostraram necessárias, para o bom funcionamento da Infraestrutura Remota aos usuários TJAM.

Os canais de atendimentos disponibilizados, foram: WhatsApp (mensagens de texto e ligações de áudio e vídeo), ferramentas de assistência remota: *anyDesk* e *Teamviewer* e Acesso via RDP (área de transferência Remota do Windows, para máquinas que utilizavam a VPN – *Global Protect*; além do e-mail institucional, que facilitava o contato entre as varas plantonistas de 1º. Grau e órgãos parceiros (OAB, DPE-AM e MP-AM).

Diante disso, é possível relacionar periodicamente, algumas atividades que foram executadas por este Setor e que não constam na contabilidade do número de chamados atendidos (2.803), visto que envolvem projetos de participação conjunta entre a TI do Henoch, Setor de Patrimônio e Setor de Engenharia e Manutenção Predial.

Dentre algumas que podem ser citadas, estão:

1. Transferência do Setor de Informática do 4º para o 1º andar do Fórum Henoch Reis, de maneira provisória;
2. Acompanhamento da Obra e atividade de reestruturação do cabeamento lógico da Central de Mandados e Sala dos Oficiais de Justiça;
3. Reestruturação da antiga sala dos Oficiais de Justiça, para acomodação de estrutura de Mini Plenário, solicitada pelo 3º Tribunal do Júri;
4. Criação de Sala de Treinamento do CNJ;
5. Obras de infraestrutura de Rede na 2ª. Vara da Dignidade Sexual;
6. Reformas no 1º. Andar para recebimento da 1ª. e 2ª. Vara do Tribunal do Júri;
7. Início da atuação da informática, em regime de *HomeOffice* devido a pandemia do novo covid-19;
8. Reformas da 1ª. Vara da Dignidade Sexual 1 no 4º. Andar do Fórum Henoch



## Tribunal de Justiça do Estado do Amazonas

Reis.

9. Alvará Eletrônico atualização V 2.0: Automatiza a emissão e o recebimento de alvará judicial. Integração com o SAJ - Modelo Inicial;

10. Versão Painel 2020: Glossário de 2020 para as metas 1,2, 3, 4 e 6;

11. Alvará Eletrônico atualização V 2.0: Automatiza a emissão e o recebimento de alvará judicial. Integração com o PROJUDI;

12. Carta de Serviços ao Cidadão: Projeto de webdesign com recursos para atendimento ao cidadão.

13. Migração do sistema da versão 2.1 para 5.2 conforme termo de cooperação com TJPR;

14. Múltiplos Logins;

15. Manutenção corretiva e preventiva das antenas VSAT's disponibilizadas pelo SIPAM;

16. Instalação de link de dados (1MB) em todas as comarcas do Interior;

17. Padronização e reestruturação da rede lógica em todas as comarcas;

18. Novo módulo de Correição Virtual;

19. Controle Automatizado de Prazos;

20. Citação e Intimação Eletrônicas;

21. Integração PROJUDI – SAJ;

22. Perfil de Gerente para Defensoria, Procuradoria e Ministério Público;

23. *Push* para movimentações processuais;

24. Painel de réu presos;

25. Criação das Varas de Plantão Judicial;

26. Conciliação Pré-Processual (CEJUSC);

27. Manuais de Utilização;

28. Unificação das partes;

29. Criação do Zoneamento Urbano e Rural;

30. Remessas sem restrição de movimentação para os órgãos participantes da ação;

31. Contagem de prazo da Intimação no momento que a peça já está disponível;

32. Geração de *hash* para usuários externos (MNI);

33. Módulo Oficial de Justiça.



## Tribunal de Justiça do Estado do Amazonas

34. Atualizar versão SAJ com novo *Delphi Tokyo*;
35. Implantar módulo de apresentação por biometria;
36. Melhorar o uso da tela de julgamento (controle de prazo);
37. Acompanhamento da implantação da automação LEIA Precedentes;
38. Configuração das Custas de Comissão de Leiloeiro;
39. Estudo de admissibilidade no 2º Grau;
40. Disponibilização dos vídeos de gravações de audiências;
41. Acompanhamento do Projeto Manaós;
42. Implantação e acompanhamento do sistema SEEU na VEP;
43. Criação *Views* para os dados Indicadores Estatísticos para o acompanhamento dos Teletrabalhadores.
44. Habilitação de acesso remoto à rede do TJAM (*Global Protect*) mediante configuração de usuários no *firewall* de segurança de borda (*Palo Alto*) totalizando mais de 1000 atendimentos;
45. Criação de ambiente virtual de trabalho (VDI) para as unidades administrativas que necessitavam de acesso aos sistemas informatizados com arquitetura cliente/servidor e cujo acesso remoto simples se demonstrou ineficiente;
46. Configuração de encaminhamento de ramais internos para os celulares de servidores que estão em home office totalizando mais de 50 atendimentos;
47. Manutenção corretiva na central telefônica VoIP do Edifício Henoch Reis com formatação e restauração de backup do equipamento;
48. Implantação de solução corporativa de antivírus com administração centralizada (fornecedor *Kaspersky*) e inclusão de políticas de segurança atualizadas;
49. Expansão do sistema de atualizações dos sistemas operacionais Windows (WSUS) para os fóruns do interior mediante nova sistemática de configuração remota automatizada;
50. Ativação de 8 (oito) links de comunicação extras com os fóruns do interior dos municípios de Tabatinga, Itacoatiara, Urucará, Ipixuna, Manicoré, Lábrea, Borba e Maués nos ativos de segurança de rede (*firewalls Palo Alto e Pfsense's*);
51. Publicação de serviços na internet mediante configuração de registros no Serviço de Nomes de Domínio - DNS, totalizando de 3 inclusões/alterações;
52. Implantação do serviço de autenticação *Radius* para suporte dos equipamentos *wifi* existentes;
53. Apoio na instalação de redes na torre civil e vara de trânsito com a disponibilização e configuração de switches de rede gerenciáveis (*Ruckus/3com*);



## Tribunal de Justiça do Estado do Amazonas

### 2º SEMESTRE DO ANO DE 2020

AÇÃO/ATIVIDADE	RESULTADO
Contratação de empresa especializada em gerenciamento de Leilões Oficiais Online para a realização de Leilões Judiciais na modalidade online ou simultâneo.	Atendimento à demanda do Tribunal de Justiça do Amazonas (TJAM), incluindo a estruturação e customização da interface de acesso dos partícipes dos leilões; adequações de infraestrutura de banco de dados e estruturas de pastas para armazenamento de imagens e documentos; e ativação do perfil de administrador master do sistema.
Contratação de empresa especializada para aquisição e implantação de solução que abrange, dentre as principais funcionalidades, ferramenta de e-mail corporativo, de videoconferência e de armazenamento em nuvem, de modo a atender às necessidades do Tribunal de Justiça do Estado do Amazonas.	Fornecimento de licenças de uso das ferramentas de colaboração, além da prestação do serviço de apoio na implantação da migração de contas de correio do Tribunal de Justiça do Estado do Amazonas (TJAM) para a Google, treinamento técnico na plataforma, e migração dos dados e das contas de correio.
Contratação de serviços de telecomunicações para tráfego de dados das aplicações corporativas, incluindo o tráfego de voz sobre IP, videoconferência e acesso à internet.	Fornecimento de serviços de telecomunicações com capacidade para prover tráfego de dados das aplicações corporativas do Tribunal de Justiça do Estado do Amazonas - TJAM, tráfego de voz e imagens, videoconferência e acesso à Internet, para interligação de unidades do TJAM, em Manaus, nos municípios do Interior do Estado do Amazonas e nas instituições parceiras com vistas a atender às necessidades e interesses das atividades judiciárias.
Aquisição de 600 certificados digitais	Garantia de uso dos sistemas judiciais por parte dos magistrados e servidores do Tribunal de Justiça do Estado do Amazonas – TJAM
Aquisição do Kit Tecnológico – Interior	Atualização do parque computacional do Tribunal de Justiça do Estado do Amazonas - TJAM
Aquisição de webcams	Atualização do parque computacional do Tribunal de Justiça do Estado do Amazonas - TJAM
Aquisição de scanners	Atualização do parque computacional do Tribunal de Justiça do Estado do Amazonas - TJAM
Aquisição de nobreaks	Atualização do parque computacional do Tribunal de Justiça do Estado do Amazonas - TJAM
Aquisição de monitores	Atualização do parque computacional do Tribunal de Justiça do Estado do Amazonas - TJAM
Aquisição de computadores	Atualização do parque computacional do Tribunal de Justiça do Estado do Amazonas - TJAM
Aquisição de All in One	Atualização do parque computacional do Tribunal de Justiça do Estado do Amazonas - TJAM



### Tribunal de Justiça do Estado do Amazonas

Contratação de serviços de telefonia	Garantia da manutenção dos serviços de telefonia do Tribunal de Justiça do Estado do Amazonas - TJAM
Prorrogação excepcional do contrato de telefonia	Garantia da manutenção dos serviços de telefonia do Tribunal de Justiça do Estado do Amazonas - TJAM
Adesão a ARP referente a renovação de licenças e aquisição de novas funcionalidades para o Cluster Nutanix.	Atualização do parque computacional do Tribunal de Justiça do Estado do Amazonas - TJAM
Adesão à ata de Registro de Preços n. 05/2020, vinculada ao Pregão Eletrônico n. 017/2020, realizado pelo Tribunal de Justiça do Estado do Amazonas (Palo Alto).	Atualização do parque computacional do Tribunal de Justiça do Estado do Amazonas - TJAM
Capacitação Contínua por meio da plataforma de Cursos Online Alura.	Capacitação contínua do corpo técnico da Divisão de Tecnologia da Informação e Comunicação / Tribunal de Justiça do Estado do Amazonas - TJAM
Aquisição do Microsoft Power BI	Contratação de solução de business intelligence para elaboração e publicação de relatórios, gráficos e painéis representativos dos dados do Tribunal de Justiça do Estado do Amazonas – TJAM, incluindo fornecimento de licenças de software Microsoft Power BI e sua efetiva entrega.
Prorrogação Excepcional serviços 0800	Garantia da manutenção dos serviços de telefonia 0800 do Tribunal de Justiça do Estado do Amazonas – TJAM
Migração do banco de dados do SAJ pra o PostgreSQL.	Atualização e/ou evolução tecnológica de sistema judicial do Tribunal de Justiça do Estado do Amazonas – TJAM
Criação de base de dados de modelo de sentença	Atualização e/ou evolução tecnológica de sistema judicial do Tribunal de Justiça do Estado do Amazonas – TJAM
Aquisição de software de biblioteca	Aquisição de licença vitalícia de software web-based para a gestão de bibliotecas e centros de informação, especificamente na implantação da base de dados de atos normativos, administrativos e repositório institucional.
Migração dos pedidos de providências do SAJ para o SEEU	Atualização e/ou evolução tecnológica de sistema judicial do Tribunal de Justiça do Estado do Amazonas – TJAM
Prorrogação excepcional do contrato do SAJ por mais 8 meses	Garantia de funcionamento do sistema judicial do Tribunal de Justiça do Estado do Amazonas - TJAM



### Tribunal de Justiça do Estado do Amazonas

Contratação emergencial da Rede MAN	Fornecimento de serviços de telecomunicações com capacidade para prover tráfego de dados das aplicações corporativas do Tribunal de Justiça do Estado do Amazonas - TJAM, tráfego de voz e imagens, videoconferência e acesso à Internet, para interligação de unidades do TJAM, em Manaus, nos municípios do Interior do Estado do Amazonas e nas instituições parceiras com vistas a atender às necessidades e interesses das atividades judiciárias.
Configuração do SAJ para aceitar apenas classes e assuntos do último nível	Atualização e/ou evolução tecnológica de sistema judicial do Tribunal de Justiça do Estado do Amazonas – TJAM
Aquisição da Plataforma Palo Alto	Atualização do parque computacional do Tribunal de Justiça do Estado do Amazonas - TJAM
Configuração do SAJ para recebimento de cartas precatórias pelo peticionamento eletrônico	Atualização e/ou evolução tecnológica de sistema judicial do Tribunal de Justiça do Estado do Amazonas – TJAM
Habilitação de parâmetro de publicação de edições extras no Dje	Atualização do parque computacional do Tribunal de Justiça do Estado do Amazonas - TJAM
Configuração do Projudi para aceitar apenas classes, assuntos e movimentos de último nível	Atualização do parque computacional do Tribunal de Justiça do Estado do Amazonas - TJAM
Criação de movimento no SAJ e Projudi conforme determinação do CNJ	Atualização e/ou evolução tecnológica de sistema judicial do Tribunal de Justiça do Estado do Amazonas – TJAM
Elaboração de tutorial de instalação do WhatsApp Business	Adequação das rotinas do Tribunal de Justiça do Estado do Amazonas - TJAM ao sistema home-office
Implementação de pesquisas mensais de satisfação com os serviços prestados pela DVTIC	Obtenção de retorno dos clientes da DVTIC acerca dos serviços prestados com vistas à melhoria contínua das ações e processos
Tratativas da migração da base de dados para PostgreSQL	Atualização e/ou evolução tecnológica de sistema judicial do Tribunal de Justiça do Estado do Amazonas – TJAM
Elaboração de proposta do novo organograma da DVTIC	Atualização do atual organograma da DVTIC para que fique aderentes às exigências do CNJ
Atualização do DJE para não utilizar mais o Java	Atualização do DJE para eu este não haja mais necessidade do uso de plugins Java
Atualizar o Moodle da ESMAM e EASTJAM para a versão mais atual	Atualização de versão para garantir a compatibilidade dos novos serviços e funcionalidades da plataforma
Painel da Covid	Acompanhamento de indicadores relacionados à COVID
Painel de partes sem CPF/CNPJ cadastrado	Consulta às partes vinculadas a um processo por meio de CPF/CNPJ



### Tribunal de Justiça do Estado do Amazonas

SEEU (Certidão)	Emissão de certidão a partir do SEEU
Apresentação do EPD da integração do SAJ-PG5 com o Projudi	Estudo e levantamento de requisitos para integração SAJ-PROJUDI
2FA	Recurso de segurança para acesso aos sistemas do Tribunal de Justiça do Estado do Amazonas - TJAM
CHATBOT (Whatsapp)	Recurso para acelerar o processo de atendimento
Configuração do SAJ para aceitar apenas movimentos de último nível	Atualização e/ou evolução tecnológica de sistema judicial do Tribunal de Justiça do Estado do Amazonas – TJAM
Evolução do sistema de certidões para incluir os dados do SEEU	Nova funcionalidade para integração entre sistema de certidões e SEEU
Integração do Projudi ao DJEN	Integração de sistemas
Regulamentação do pagamento de alvarás exclusivamente pelo sistema de Alvará Eletrônico	Regulamentação do pagamento de alvarás exclusivamente pelo sistema de Alvará Eletrônico
Implantação de forma efetiva as audiências por videoconferência com os presídios	Implantação de forma efetiva as audiências por videoconferência com os presídios
Configuração do SAJ-SG5 para funcionamento do estudo automático da prevenção	Atualização e/ou evolução tecnológica de sistema judicial do Tribunal de Justiça do Estado do Amazonas – TJAM
Implantação do e-carta no SAJ	Atualização e/ou evolução tecnológica de sistema judicial do Tribunal de Justiça do Estado do Amazonas – TJAM
Implantação do helpdesk por whatsapp	Recurso para acelerar o processo de atendimento
Implantação do módulo de Precatórios do Projudi	Atualização e/ou evolução tecnológica de sistema judicial do Tribunal de Justiça do Estado do Amazonas – TJAM
Interligação por fibra ou rádio as delegacias e fóruns das comarcas do interior	Atualização do parque computacional do Tribunal de Justiça do Estado do Amazonas - TJAM
Apresentação do estudo de viabilidade da implantação de VOIP na residência dos desembargadores	Atualização do parque computacional do Tribunal de Justiça do Estado do Amazonas - TJAM
Atualização do PDTIC	Atualização do PDTIC
Formalização dos documentos que compõem o iGovTIC-JUD	Formalização dos documentos que compõem o iGovTIC-JUD
Implantação de ferramenta de inventário automático de ativos de TI	Implantação de ferramenta de inventário automático de ativos de TI
Implantação do SEI	Implantação do SEI
Implantação da rede wi-fi nos prédios	Implantação da rede wi-fi nos prédios do Tribunal de Justiça do Estado do Amazonas - TJAM
Integração do Projudi ao BNMP 2.0	Integrar o Projudi ao BNMP 2.0



### Tribunal de Justiça do Estado do Amazonas

Configuração do SAJ-SG5 para que a distribuição ocorra de forma automática	Atualização e/ou evolução tecnológica de sistema judicial do Tribunal de Justiça do Estado do Amazonas – TJAM
Integração dos sistemas da Divisão de Pessoal e Gestão de Pessoas (ponto, RH e folha de pagamento)	Integração dos sistemas da Divisão de Pessoal e Gestão de Pessoas (ponto, RH e folha de pagamento)
Manutenção evolutiva do sistema de Alvará Eletrônico	Manutenção evolutiva do sistema de Alvará Eletrônico
Sistema de agendamento de audiências para réus presos	Sistema de agendamento de audiências para réus presos
Sistema de controle de devolução de custas	Sistema de controle de devolução de custas
Disponibilização de tutoriais em vídeo no canal do TJAM sobre as funcionalidades do e-SAJ	Disponibilização de tutoriais em vídeo no canal do TJAM sobre as funcionalidades do e-SAJ
Disponibilizar tutoriais em vídeo no canal do TJAM sobre as funcionalidades do Projudi	Disponibilizar tutoriais em vídeo no canal do TJAM sobre as funcionalidades do Projudi
Tutorial do Meet para as audiências	Tutorial do Meet para as audiências
Capacitação de 1 turma no dia 23/11/2020 para os conciliadores da SNC usarem o Meet	Capacitação de 1 turma no dia 23/11/2020 para os conciliadores da SNC usarem o Meet
Painel de produtividade para o plantão	Atualização e/ou evolução tecnológica de sistema judicial do Tribunal de Justiça do Estado do Amazonas – TJAM
Integração do SAJ com o BNPR através de Webservice	Atualização e/ou evolução tecnológica de sistema judicial do Tribunal de Justiça do Estado do Amazonas – TJAM
Integração do Projudi com o BNPR através de Webservice	Atualização e/ou evolução tecnológica de sistema judicial do Tribunal de Justiça do Estado do Amazonas – TJAM
Projeto de interligação das delegacias com todas as comarcas do interior do AM	Atualização e/ou evolução tecnológica de sistema judicial do Tribunal de Justiça do Estado do Amazonas – TJAM
Formulário Covid-19	Formulário Covid-19
Formulário de Atualização	Formulário de Atualização
Implantação do Vlibras	Implantação do Vlibras
Integração de todos os sistemas ao LDAP	Integração de todos os sistemas ao LDAP
Sistema de Votação	Sistema de Votação
Calculadora Monetária	Calculadora Monetária
Sistema de controle de acesso aos prédios	Sistema de controle de acesso aos prédios
HotSite - Covid19	HotSite - Covid19
Implantação do sistema de precatórios	Implantação do sistema de precatórios
Sistema para a Divisão de Serviços Médicos	Sistema para a Divisão de Serviços Médicos
Sistema de agendamento de audiências para réus presos	Sistema de agendamento de audiências para réus presos
SOJAM	Implantação do sistema SOJAM



**Tribunal de Justiça do Estado do Amazonas**

Sistema de Fiscalização e Controle dos Serviços Extrajudiciais – CGJ	Sistema de Fiscalização e Controle dos Serviços Extrajudiciais – CGJ
--	--



Tribunal de Justiça do Estado do Amazonas

## AS AÇÕES DA DIVISÃO DE ENGENHARIA

Ao longo do ano de 2020, várias ações foram executadas para o aperfeiçoamento da estrutura física das unidades que compõem o Tribunal de Justiça do Estado do Amazonas, seguindo as atribuições básicas do setor de planejar e orientar as atividades a serem desenvolvidas, nortear as prioridades nos diversos serviços em desenvolvimento, evitando desperdício de mão de obra, de material e de tempo, além de elaborar e implementar as ações relacionadas ao Plano de Obras.

Vale salientar que o tribunal não concluiu todas as obras previstas no Plano, em virtude das medidas restritivas adotadas para prevenir o contágio pelo novo Coronavírus – Covid 19, o que ocasionou a suspensão do trabalho presencial. Em razão disso não foi possível a abertura de novos editais de licitação presencial, portanto a realização das obras previstas no Plano de 2020 foram transferidas para prosseguimento no ano de 2021.

OBRAS REALIZADAS NO PERÍODO 2020 – DVENG - TJAM			
AÇÕES REALIZADAS	CUSTO	PERÍODO DE ENTREGA DE OBRA	
<b>Grupo 1 - Obra de Pequeno Porte (Valor estimado da contratação até R\$ 330.000,00 conforme estabelecido no art. 23, I, a, da Lei nº 8.666/93)</b>			
Adequação do Fórum – Comarca de Presidente Figueiredo	R\$ 322.794,62	Janeiro 2020	
Adequação do Fórum – Comarca de Rio Preto da Eva	R\$ 347.640,48	Janeiro 2020	
Instalação de piso vinílico – Gab. Des. Pascarelli	R\$ 5.370,42	Fevereiro 2020	
Muro da Escola do Servidor e do Fórum Azarias (Emergencial)	R\$ 153.151,52	Fevereiro 2020	
Reparo nos vidros das esquadrias – Corredor Central - Fórum Ministro Henocho Reis	R\$ 24.666,09	Abril 2020	
Adequação – Vara Usucapião	R\$ 4.072,75	Junho 2020	



Tribunal de Justiça do Estado do Amazonas

Adequação EASTJAM	R\$ 154.497,04	Junho 2020	
Isolamento Acústico – 2ª Vara de Crimes Contra a Dignidade Sexual da Criança e do Adolescente	R\$ 18.924,98	Setembro 2020	
Gab. Des. Wellington; Gab. Des. Lafayette Vieira e Secretaria Geral de Administração	R\$ 76.172,86	Setembro 2020	
<p>OBRAS DIVERSAS</p> <ul style="list-style-type: none"> <li>• 7ª Vara Criminal;</li> <li>• Vara Especializada em Crimes de Trânsito;</li> <li>• Juizado Especializado no Combate a Violência Domestica e Familiar Contra a Mulher;</li> <li>• Divisão de Serviço Social;</li> <li>• Adequação Gab. Des. Flávio Pascarelli;</li> <li>• Gradil de proteção - EASTJAM;</li> <li>• Estacionamento de Apoio – edifício Anexo-Arnoldo Péres;</li> <li>• Vara de Registro Públicos e Usucapião;</li> <li>• Varas Cíveis 5º Andar – Fórum EUZA MARIA NAICE DE VASCONCELLOS;</li> <li>• Construção de 5 banheiros nas dependências das varas - FHR</li> </ul>	R\$ 808.115,81	Agosto 2020	Através de CT 026/2019-FUNJEAM (Serv. De Engenharia Sob demanda).
Adequação e execução de gradil e portão de ferro – SETOR da CUSTÓDIA FHR.	R\$ 44.783,61	Executado em Dezembro de 2020.	
			<b>R\$ 1.960.190,18</b>
<b>Grupo 2 - Obra de Médio Porte (Valor estimado da contratação até R\$ 3.300.000,00 conforme estabelecido no art. 23, I, b, da Lei nº 8.666/93, com os valores previstos no Decreto Federal n. 9.412, de 18 de junho de 2018)</b>			
Reforma do Fórum Comarca de Tabatinga	R\$ 802.794,84	Executado em AGOSTO 2020	<b>R\$ 802.794,84</b>
<b>Grupo 3 - Obra de Grande Porte (Valor estimado da contratação acima de R\$ 3.300.000,00) conforme estabelecido no art. 23, I, c, da Lei nº 8.666/93, com os parâmetros estabelecidos pelo Decreto Federal n. 9.412, de 18 de junho de 2018.</b>			
-	-	-	<b>R\$ -</b>
			<b>TOTAL GASTO</b>
-	-	-	<b>R\$ 2.762.985,02</b>



Tribunal de Justiça do Estado do Amazonas

## AS AÇÕES DA DIVISÃO DE INFRAESTRUTURA E LOGÍSTICA

A Divisão de Infraestrutura e Logística é composta dos seguintes setores:

I – Setor de Compras:

II – Setor de Apoio Operacional;

III – Central de Transportes e Manutenção.

Compete ainda à DVIL gerenciar os registros formais de preços, por meio da função de Gestor de Atas de Registro de Preços, subordinada diretamente à diretoria da DVIL.

### **SETOR DE COMPRAS**

São atribuições do **Setor de Compras**:

I - Receber os pedidos de aquisições de bens e serviços dos diversos setores, analisando o objeto, especificação e quantidade, encaminhando-os à Divisão de Orçamento e Finanças, para verificação de dotação orçamentária e posterior autorização da despesa pelo ordenador da despesa;

II - Realizar, no mercado, pesquisa de preços de bens ou serviços, para efeito de elaboração de projeto básico ou de compra ou contratação direta, dependendo do valor;

III - Elaborar os termos de referência para os processos licitatórios, com base nas informações contidas nos pedidos e no projeto básico, quando houver;

IV - Prestar as informações requeridas pelos fornecedores, relativas às declarações e certidões fiscais, receber e encaminhar documentos para atesto aos setores solicitantes e formalizar os processos de pagamento, com juntada de nota de empenho e fiscal;

V - Manter sempre atualizado o registro cadastral de fornecedores, de modo a facilitar futuras cotações de preço, no mercado;

VI - Elaborar manual de normas e procedimentos, visando garantir melhores preços e vantagens no processo de aquisição de bens e serviços;

VII - Elaborar relatórios estatísticos mensais de compra e publicar em meio eletrônico;



## Tribunal de Justiça do Estado do Amazonas

VIII- Realizar e executar outras atividades afins, relacionadas às suas atribuições.

O Setor de Compras desenvolveu em 2020 as seguintes atividades operacionais:

- a. Elaboração de 03 termos de Referência de Dispensa de Licitação;
- b. Elaboração de 11 termos de Referência para licitação;
- c. Preparação de 16 processos de dispensa de licitação;
- d. Preparação de 08 processos de inexigibilidade de licitação;
- e. Preparação de 35 processos de licitação;
- f. Preparação de 60 processos de termo aditivo de contrato (TACT);
- g. Encaminhado 225 solicitações pagamentos de Serviço de Perícia.
- h. Encaminhado 103 solicitações pagamentos de Serviço de Instrutores/Palestrantes
- i. Encaminhado 08 solicitações pagamentos de Serviço de Serviço de Empresas

### SETOR DE APOIO

I - Verificar e acompanhar e controlar os serviços de conservação, limpeza e jardinagem prestados pelas empresas contratadas;

II - Organizar, executar e controlar os processos de solicitação e de formalização de pagamento de passagens e diárias de magistrados e servidores, bem como os de inscrição em cursos ou palestras;

III - Organizar, acompanhar e fiscalizar os serviços de recepção ao público no prédio-sede do Poder Judiciário;

IV - Realizar e executar outras atividades afins, relacionadas às suas atribuições.

O Setor de apoio desenvolveu em 2020 as seguintes atividades operacionais:

- a. Gerência e/ou Fiscalização dos Contratos
  - i. Limpeza e Conservação do Edif. Des. Arnoldo Peres e Anexo– CT41/2015;
  - ii. de Hospedagem – CT 18/2019;
  - iii. Serviço de Correios – CT 07/2017;
  - iv. Fornecimento de Água Mineral – CT 01/2020;



### **Tribunal de Justiça do Estado do Amazonas**

- v. Serviço de Publicação – CT 33/2018;
- vi. Serviço de fornecimento de passagens aéreas – CT 09/2019.
- b. Gerenciamento dos contratos de aluguel das comarcas de JUTAÍ, BORBA e BOCA DO ACRE;
- c. Gerenciamento dos contratos de limpeza e conservação – CT 25/2015, CT 18/2018, CT 40/2015, CT 05/2018 e CT 44/2015;
- d. Gerenciamento do contrato de fornecimento de alimentação do júri – CT 25/2019;
- e. Operacionalização da emissão de 122 bilhetes de passagem por meio de contrato administrativo com empresa especializada;
- f. Análise de 95 processos de prestação de contas de pagamento de diárias e emissão de passagens;
- g. Gerenciamento e operacionalização de 102 processos de deslocamento de servidores e magistrados do TJAM;
- h. Gerenciamento e operacionalização de 14 processos de hospedagem junto a empresa contratada.
- i. Criação de tarefas referentes a 39 processos (ofício respostas, informação, solicitação de cartão de postagens junto ao sistema SEI – Correios etc.)
- j. envio de informações mensais relativas indicadores CNJ.

### **CENTRAL DE TRANSPORTES E MANUTENÇÃO**

A Central de Transportes e Manutenção, vinculada à estrutura da Divisão de Logística e Infraestrutura e subordinada à Secretaria-Geral de Administração, com as seguintes atribuições:

I - Planejamento, coordenação, organização, controle e execução das atividades relativas ao transporte rodoviário e aeroviário dos membros e servidores bem como de outras autoridades;

II - Controle da manutenção preventiva e corretiva dos meios de transporte alocados à Central, bem como do consumo de combustíveis, lubrificantes, materiais, peças, acessórios e sua utilização;



## **Tribunal de Justiça do Estado do Amazonas**

III - Controle permanente da documentação de pessoal, pilotos e motoristas efetivos e terceirizados, bem como das aeronaves e dos veículos, com vistas ao atendimento das prescrições legais;

IV - Promoção de condições de conservação dos recursos materiais e dos meios de transporte, bem como, de sua segurança;

V - Manutenção de informações, mediante contatos com os órgãos responsáveis, sobre as condições de utilização das aeronaves e dos campos de pouso, visando propiciar maior segurança nas operações de voo;

VI - Articulação, com o órgão responsável, na elaboração de contratos de prestação de serviços e de convênios de manutenção e de utilização das aeronaves e veículos;

VII - Expedição de ordens de missão de voo e de movimentação de veículos, apresentado os respectivos relatórios e diários de vôos;

VIII - Relacionamento com as autoridades do Ministério da Aeronáutica, em nível regional;

IX - Articulação com o órgão responsável oficial para a locação e a requisição dos meios de transportes rodoviários, sempre que extrapolada a capacidade da unidade;

X - Manutenção de registro estatístico das operações de voo e emprego de veículos e, dos serviços de manutenção;

XI - coordenação do emprego de recursos humanos e materiais para a realização de atividades aéreas de interesse do Poder Judiciário, inclusive vôos de treinamento e reavaliação de pilotos de manutenção;

XII - verificação das condições das pistas de pouso e horários de operação, junto aos aeroportos, bem como o apoio necessário e auxílio à navegação realizado por empresas especializadas;

XIII - coordenação da execução de programas de treinamento de interesse restrito para o seu campo de atuação;

XIV - desempenho de outras atividades correlatas.

A Central de Transportes e Manutenção desenvolveu em 2019 as seguintes atividades operacionais:

a. Manutenção da frota de 108 veículos do TJAM por meio do contrato de Manutenção de Veículos – CT 14/2018;



## **Tribunal de Justiça do Estado do Amazonas**

- b. Controle e Fiscalização de abastecimento de combustível dos veículos e geradores do TJAM por meio do contrato CT 16/2017;
- c. Fiscalização do Contrato de Manutenção dos Veículos do TJAM;
- d. Traslado de autoridades e suas comitivas em visita ao TJAM;
- e. Gerencia, Controle e Acompanhamento das atividades realizadas pela aeronave do TJAM.
- f. Fiscalização do Serviço de Manutenção de Aeronaves.
- g. Fiscalização do contrato de seguro dos veículos do TJAM – CT 26/2018 e 30/2018;
- h. Fiscalização do contrato de seguro dos veículos do TJAM – CT 04/2019;
- i. Fiscalização do contrato de serviço de terceirização de mão de obra (motoristas) – CT 08/2019;

### **GESTOR DE ATAS DE REGISTROS DE PREÇOS**

São atribuições do **Gestor de Atas de Registros de Preços**:

I - Organizar, gerenciar e controlar a execução das Atas de Registros de Preços, oriundas de processos licitatórios realizados pela Comissão de Licitação do Tribunal de Justiça do Amazonas, ou provenientes de autorização de adesão por outros órgãos da administração pública;

II - Pesquisar Atas de Registros de Preços de outros órgãos da administração pública para aquisição de material e serviços, cujos preços sejam economicamente vantajosos para o Tribunal de Justiça;

III - Publicar as Atas de Registro de Preços no quadro de avisos ou em meio eletrônico;

IV - Formalizar os pedidos de entrega de material ou execução de serviço às empresas que tenham seus produtos ou serviços registrados em Atas de Registro de Preço;

V - Auxiliar a Comissão de Licitação, prestando as informações requeridas pertinentes aos materiais e serviços registrados em Atas de Registro de Preços;

VI - Realizar e executar outras atividades afins, relacionadas às suas atribuições.

A função de Gestor de Atas de Registro de preços desenvolveu em 2020 as atividades operacionais descritas no quadro abaixo.



Tribunal de Justiça do Estado do Amazonas

## ATIVIDADES OPERACIONAIS DA DIVISÃO DE INFRAESTRUTURA E LOGÍSTICA

PROCESSOS DE ADESÃO - ANO 2020					
MÊS	QUANTITATIVO DE PROCESSOS	PROCESSO	ARP E PREGÃO	EMPRESA	OBJETO
JANEIRO	6	2019/26784	ARP 75/2018 PE 72/2018	B A ELÉTRICIA LTDA	MATERIAL ELÉTRICO
		2019/28817	ARP 15/2019 PE 08/2019	ANDREA DA COSTA FERREIRA	MATERIAL DE EXPEDIENTE
		2019/19440	ARP 22/2019 PE 04/2019	SOLTECH COMÉRCIO E SERVIÇOS ELETRÔNICOS ELÉTRICOS EIRELI	RELÓGIO PROTOCOLADOR
		2019/18285	ARP 23/2019 PE 15/2019	J.E DE OLIVEIRA RODRIGUES	MATERIAL ELÉTRICO
		2019/30259	ARP 28/2019 PE 12/2019	GRÁFICA E EDITORA LESS EIRELI	MATERIAL GRÁFICO
		2019/32559 "carona" MPE-PGE	ARP 18/2019 PE 4030/2019	WAGNER DE ALBUQUERQUE PINTO	BUFFET



Tribunal de Justiça do Estado do Amazonas

MÊS	QUANTITATIVO DE PROCESSOS	PROCESSO	ARP E PREGÃO	EMPRESA	OBJETO
FEVEREIRO	15	2019/04600	ARP 74/2018 PE 67/2018	MASTER PAN	BUFFET
		2019/18696			
		2019/23023			
		2019/29011			
		2019/27846			
		2019/31216			
		2019/22945	ARP 25/2019 PE 12/2019	MATERIAL GRÁFICO	LG FURTADO BRAGA
		2019/20183	ARP 27/2019 PE 12/2019	MATERIAL GRÁFICO	D'COLAR GRÁFICA E ETIQUETAS LTDA
		2019/23315	ARP 32/2019 PE 25/2019	MATERIAL DE ENGENHARIA	J.L.R. ARAÚJO COMÉRCIO E SERVIÇOS
		2019/30261	ARP 44/2019 PE 40/2019	CARRINHO PARA TRANSPORTE DE CARGA	FABRÍCIO RACHADEL COSTA
		2019/30538	ARP 47/2019 PE 40/2019	TRITURADOR DE PAPEL	DIGISERVI TRANDING LTDA
		2019/30570	ARP 49/2019 PE 40/2019	VENTILADOR DE PAREDE	COMERCIAL VANGUARDEIRA
		2018/30354	ARP PE 96/2017-UFRN "carona"	MONITORES	DELL
2019/12001	ARP PE 01/2019-PREF.MILITAR BSB "carona"	TELEVISOR	BRITANIA		
2019/23305	ARP PE 12/2018-MDS/SAA-DF "carona"	COMPUTADORES	POSITIVO		



Tribunal de Justiça do Estado do Amazonas

MÊS	QUANTITATIVO DE PROCESSOS	PROCESSO	ARP E PREGÃO	EMPRESA	OBJETO
MARÇO	11	2019/29433	ARP 74/2018 PE 67/2018	MASTER PAN	BUFFET
		2019/30092	ARP 05/2019 PE 04/2019	OFFICE VENDAS LTDA	BEBEDOURO DE PRESSÃO
		2020/00835	ARP 09/2019 PE 04/2019	GEO POSITION COMÉRCIO E SERVIÇOS LTDA	Drone
		2020/04258	ARP 21/2019 PE 16/2019	MARIA DE FÁTIMA RODRIGUES	ORNAMENTAÇÃO
		2020/03569	ARP 27/2019 PE 12/2019	D'COLAR GRÁFICA E ETIQUETAS LTDA	MATERIAL GRÁFICO
		2020/03742			
		2019/32755	ARP 36/2019 PE 32/2019	ECOS&M	LIXEIRA
		2019/30086	ARP 43/2019 PE 40/2019	BSC COMÉRCIO	REFRIGERADOR E FRIGOBAR
		2019/30096	ARP 46/2019 PE 40/2019	LAR E COZINHA LTDA	BEBEDOURO DE COLUNA
		2019/30147	ARP 50/2019 PE 35/2019	HORIZONTE MOVEIS DE ESCRITÓRIO EIRELI	MOBILIÁRIO DIVERSO
		2019/23305	ARP PE 12/2018-MDS/SAA-DF "carona"	COMPUTADORES	POSITIVO



Tribunal de Justiça do Estado do Amazonas

MÊS	QUANTITATIVO DE PROCESSOS	PROCESSO	ARP E PREGÃO	EMPRESA	OBJETO
ABRIL	7	2020/01169	ARP 02/2019 PE 04/2019	SOLUÇÕES NORTE	TELEFONE COM FIO E SEM FIO
		2020/06340	ARP 15/2019 PE 08/2019	T DA S LUSTOSA COMÉRCIO SERVIÇOS - ME	MATERIAL DE EXPEDIENTE
		2020/00769	ARP 24/2019 PE 15/2019	FIOLUZ COMERCIO DE MATERIAIS ELETRICOS LTDA	MATERIAL ELÉTRICO
		2020/03499	ARP 31/2019 PE 26/2019	NETWORK SECURE SEGURANÇA DA INFORMAÇÃO LTDA	SOFTWARE
		2020/03954	ARP 35/2019 PE 12/2019	VERA LUCIA FRANCISCA DOS SANTOS - EPP	MATERIAL GRÁFICO
		2020/00540	ARP 48/2019 PE 40/2019	VIVO LICITAÇÕES EIRELI	GIROFLEX
		2019/30147	ARP 50/2019 PE 35/2019	HORIZONTE MOVEIS DE ESCRITÓRIO EIRELI	MOBILIÁRIO DIVERSO



Tribunal de Justiça do Estado do Amazonas

<b>MÊS</b>	<b>QUANTITATIVO DE PROCESSOS</b>	<b>PROCESSO</b>	<b>ARP E PREGÃO</b>	<b>EMPRESA</b>	<b>OBJETO</b>
<b>MAIO</b>	4	2019/25020	ARP 08/2019 PE 04/2019	3D PROJETOS E ASSESSORIA EM INFORMÁTICA LTDA	IMPRESSORA
		2019/30464			
		2020/06330	ARP 16/2019 PE 08/2019	S.Y.L. LOUREIRO	MATERIAL DE EXPEDIENTE
		2019/30141	ARP 51/2019 PE 35/2019	PORTO CRUZ	CABIDEIRO E MASTROS PARA BANDEIRA
<b>JUNHO</b>	3	2019/33611	ARP 28/2019 PE 12/2019	GRÁFICA E EDITORA LESS EIRELI	MATERIAL GRÁFICO
		2019/23324	ARP 33/2019 PE 25/2019	ITACA EIRELI ME	MATERIAL DE ENGENHARIA
		2020/06646	ARP 53/2019 PE 50/2019	SUL BRASIL ATACADISTA LIMITADA	CAFÉ



Tribunal de Justiça do Estado do Amazonas

MÊS	QUANTITATIVO DE PROCESSOS	PROCESSO	ARP E PREGÃO	EMPRESA	OBJETO
JULHO	5	2019/29433	ARP 74/2018 PE 67/2018	MASTER PAN	BUFFET
		2020/05870	ARP 34/2019 PE 22/2019	ORBITY COMÉRCIO DE MATERIAL PUBLICITÁRIO LTDA - EPP	INSULFILME PROFISSIONAL
		2020/00457	ARP 39/2019 PE 29/2019	AR CONDICIONADO	Y R R FREITAS
		2020/00449	ARP 18/2019 PE 4030/2019 - MPE-PGE "carona"	BUFFET	WAGNER DE ALBUQUERQUE PINTO
		2020/03678			
AGOSTO	2	2020/01662	ARP 20/2019 PE 13/2019	A L A LIMA	PERSIANAS
		2020/09602	ARP 27/2019 PE 12/2019	D'COLAR GRÁFICA E ETIQUETAS LTDA	MATERIAL GRÁFICO



Tribunal de Justiça do Estado do Amazonas

MÊS	QUANTITATIVO DE PROCESSOS	PROCESSO	ARP E PREGÃO	EMPRESA	OBJETO
SETEMBRO	3	2020/04628	ARP 27/2019 PE 12/2019	D'COLAR GRÁFICA E ETIQUETAS LTDA	MATERIAL GRÁFICO
		2020/05900			
		2020/12229	ARP 22-2020 PE 1109-2019 - SEFAZ/AM "carona"	OBJECTTI	CERTIFICADOS DIGITAIS
OUTUBRO	4	2020/00368	ARP 25/2019 PE 12/2019	INFINITE SINALIZACAO E SERVICOS GRAFICOS	MATERIAL GRÁFICO
		2019/34644	ARP 27/2019 PE 12/2019	D'COLAR GRÁFICA E ETIQUETAS LTDA	
		2019/34692			
		2020/13995	ARP 02/2020 PE 68/2019 - PGJ/RN "carona"	SAFETEC	G-SUITE
NOVEMBRO	1	2020/15822	ARP 63/2020 PE 08/2020 - TJ/MT "carona"	CONSTRUTORA PHX LTDA	MANUTENÇÃO PREDIAL
DEZEMBRO	2	2020/015435	ARP 05/2020 PE 17/2020	SERVIX INFORMATICA LTDA	FIREWALL
		2020/015221	ARP 06/2020 PE 18/2020	CLEAR TECNOLOGIA DA INFORMAÇÃO LTDA	LICENÇA DE SOFTWARE



Tribunal de Justiça do Estado do Amazonas

## Caronas TJAM - Autorizadas 2020

MÊS	QUANTITATIVO DE PROCESSOS	PROCESSO	ARP E PREGÃO	EMPRESA	OBJETO
JANEIRO	2	2020/899	ARP 01/2020 PE 04/2020	SCM comercial	APARELHO PURIFICADOR DE ÁGUA
		2020/1962	ARP 49/2019 PE 40/2019	COMERCIAL VANGUARDEIRA EIRELE ME	VENTILADOR DE PAREDE
FEVEREIRO	1	2020/4082	ARP 31/2019 PE 26/2019	NETWORK SECURE	LICENÇA DE SOFTWARE
MARÇO	10	2020/5961	ARP 31/2019 PE 26/2019	NETWORK SECURE	LICENÇA DE SOFTWARE
		2020/5541			
		2020/5531			
		2020/6434			
		2020/5554			
		2020/5994			
		2020/5945			
		2020/5573			
		2020/3091			
2020/7542	ARP 50/2019 PE 35/2019	HORIZONTE MÓVEIS DE ESCRITÓRIO EIRELI ME	ESTANTE DE AÇO		



## Caronas TJAM - Autorizadas 2020

<b>ABRIL</b>	<b>1</b>	<b>2020/8642</b>	<b>ARP 20/2019 PE 13/2019</b>	<b>ALA LIMA EPP</b>	<b>PERSIANAS</b>
<b>OUTUBRO</b>	<b>2</b>	<b>2020/17731</b>	<b>ARP 06/2020 PE 18/2020</b>	<b>CLEAR TECNOLOGIA DA INFORMAÇÃO LTDA</b>	<b>LICENÇA DE SOFTWARE</b>
		<b>2020/19280</b>			

<b>PROC. ADM. PAGOS EM 2020</b>	<b>59</b>
<b>PROC.ADM. DE ADESÃO ARP TJAM</b>	<b>27</b>
<b>PROC. DE ADESÃO CARONA INTERNAS AUTORIZADAS</b>	<b>9</b>
<b>PROC. DE ADESÃO CARONA EXTERNAS</b>	<b>16</b>

<b>PROC.ADM. DE ADESÃO ARP TJAM - CANCELADOS</b>	<b>7</b>
<b>PROC. DE ADESÃO CARONA INTERNAS - NÃO AUTORIZADAS</b>	<b>4</b>
<b>PROC. DE ADESÃO CARONA EXTERNAS - ARQUIVADAS</b>	<b>6</b>



## AS AÇÕES DA DIVISÃO DE PATRIMÔNIO E MATERIAL

No decorrer do ano de 2020 esta Divisão de Patrimônio e Material realizou diversas atividades de competência deste setor para atender ao Tribunal de Justiça do Estado do Amazonas. Dentre as atividades de responsabilidade desta Divisão, a principal é o atendimento da demanda desta corte com relação à aquisição de itens permanentes e de consumo. Para o atendimento desse quesito é necessária a execução das tarefas listadas na tabela:

### Principais Competências do Setor de Patrimônio

1. Recebimento de materiais permanentes analisando criteriosamente se está de acordo com a proposta ofertada durante a fase de licitação.
2. Lançamento de bens permanentes no sistema AJURI.
3. Tombamento de materiais novos recebidos.
4. Realização de transferência sistematicamente (AJURI) de materiais permanentes.
5. Realização de inventário semanal de materiais sensíveis a furtos ou perdas.
6. Atualização de cadastro de usuários AJURI.
7. Recolhimento de materiais permanentes devolvidos de todas as varas/setores (interior - portos).
8. Atendimento de pedido de materiais via helpdesk
9. Realização de entrega de bens permanentes nos Fóruns da Capital.
10. Elaboração de Termo de Referência para formalização de Ata de Registro de Preços.
11. Elaboração de Termo de Referência para aquisição através de adesão à ARP.
12. Elaboração de Termo de Referência para aquisição direta de equipamentos e materiais.
13. Realização de atesto de materiais para pagamento.



## **Tribunal de Justiça do Estado do Amazonas**

### **Principais Competências do Setor de Almoarifado**

1. Examinar, conferir e receber o material adquirido de acordo com as Notas de Empenho, podendo, quando for o caso, solicitar o exame dos setores técnicos requisitantes ou especializados.
2. Conferir os documentos de entrada de material, e liberar as Notas Fiscais para pagamento.
3. Atender as requisições de materiais de todos os Fóruns sendo eles da Capital e do Interior.
4. Controlar e manter os registros de entrada e saída dos materiais sob sua guarda.
5. Realizar o balanço mensal de atividades fornecendo dados para a contabilidade.
6. Organizar o Almoarifado de forma a garantir o armazenamento adequado, e a segurança dos materiais em estoque.
7. Fazer ocorrência de mercadorias entregues em desacordo com o empenho.
8. Realizar o inventário anual.
9. Executar outras atividades inerentes à sua área de competência
10. Atendimento de pedidos.
11. Acuracidade de material controlado em sistema (AJURI).
12. Acuracidade de material no físico no Almoarifado.
13. Suporte à licitação de equipamentos e materiais, arquivar documentos, consultar processos, conferência diária de saídas de material, conferência na contagem de itens no estoque.



TRIBUNAL DE JUSTIÇA DO ESTADO DO AMAZONAS

RELATÓRIO DA DIVISÃO DE PATRIMÔNIO

Tribunal de Justiça do Estado do Amazonas TJA - Tribunal de Justiça do Estado do Amazonas AJURI Sistema de Administração de Material e Patrimônio							
Relatório Contábil do Patrimônio Financeiro Referente a: 01/2021							impresso em: 10/02/2021 10:00:07
Subgrupo	AQUISIÇÃO			DEPRECIÇÃO			
	Saldo Anterior	Valor Aquisição	Valor Corrigido	Depreciação Anterior	Depreciação Aquisição	Depreciação no Mês	Depreciação Acumulada
<b>PATRIMÔNIO ANTERIOR</b>							
<b>Grupo Contábil: 1231101020000 - Aparelho de Comunicação</b>							
Equipamentos de Comunicação e Telecomunicação em Geral	301.871,80	0,00	301.871,80	60.069,55	0,00	2.012,48	62.082,03
<b>Total Grupo Contábil:</b>	<b>301.871,80</b>	<b>0,00</b>	<b>301.871,80</b>	<b>60.069,55</b>	<b>0,00</b>	<b>2.012,48</b>	<b>62.082,03</b>
<b>Grupo Contábil: 1231101030000 - Aparelhos, Equip.e Utens.Médicos, Odontológico Laboratoriais e Hospitalares</b>							
Aparelhos e Utensílios Médicos, Odontológicos, Laboratoriais e Hospitalares	21.775,00	0,00	21.775,00	616,52	0,00	152,95	769,48
<b>Total Grupo Contábil:</b>	<b>21.775,00</b>	<b>0,00</b>	<b>21.775,00</b>	<b>616,52</b>	<b>0,00</b>	<b>152,95</b>	<b>769,48</b>
<b>Grupo Contábil: 1231103010000 - Aparelhos e Utensílios Domésticos</b>							
Aparelhos e Utensílios Domésticos em Geral	2.140.437,60	0,00	2.143.118,52	585.548,76	0,00	15.944,86	601.493,62
<b>Total Grupo Contábil:</b>	<b>2.140.437,60</b>	<b>0,00</b>	<b>2.143.118,52</b>	<b>585.548,76</b>	<b>0,00</b>	<b>15.944,86</b>	<b>601.493,62</b>
<b>Grupo Contábil: 1231104050000 - Equipamentos de Foto, Vídeo e Som</b>							
Equipamentos Audiovisuais	899,00	0,00	899,00	235,98	0,00	6,74	242,73
Equipamentos Fotográficos	67.390,67	0,00	67.390,68	9.603,17	0,00	505,43	10.108,60
Equipamentos para Conferência Multimídia	157.118,62	0,00	158.207,62	22.990,29	0,00	1.187,08	24.177,38
Equipamentos para Projeção	1.144,00	0,00	1.144,00	326,04	0,00	8,58	334,62
<b>Total Grupo Contábil:</b>	<b>226.552,30</b>	<b>0,00</b>	<b>227.641,30</b>	<b>33.155,49</b>	<b>0,00</b>	<b>1.707,83</b>	<b>34.863,33</b>
<b>Grupo Contábil: 1231102010000 - Equipamentos de Processamento de Dados</b>							
Dispositivos para Alimentação de Computadores	227.550,00	0,00	227.550,00	84.667,05	0,00	3.413,25	88.080,30
Equipamento de Monitoramento	346.294,81	0,00	2.350.738,81	228.382,20	0,00	35.261,73	263.643,93
Impressoras	400,56	0,00	400,56	114,16	0,00	6,00	120,17
Mesas Digitalizadoras	308.231,40	0,00	308.231,40	149.458,59	0,00	4.623,47	154.082,06
Microcomputadores	1.249.627,24	0,00	1.249.627,24	593.484,42	0,00	18.686,25	612.170,67
Monitores	1.585.342,14	0,00	1.588.335,12	496.449,21	0,00	19.107,95	517.557,17
Outros Periféricos e Componentes de	6.981.044,61	0,00	6.981.044,61	4.106.506,93	0,00	42.697,32	4.149.204,25



TRIBUNAL DE JUSTIÇA DO ESTADO DO AMAZONAS

Tribunal de Justiça do Estado do Amazonas  
TJA - Tribunal de Justiça do Estado do Amazonas  
AJURI Sistema de Administração de Material e Patrimônio

Impresso em: 19/02/2021 10:00:07

Relatório Contábil do Patrimônio Financeiro  
Referente a: 01/2021

Subgrupo	AQUISIÇÃO			DEPRECIÇÃO			
	Saldo Anterior	Valor Aquisição	Valor Corrigido	Depreciação Anterior	Depreciação Aquisição	Depreciação no Mês	Depreciação Acumulada
<b>PATRIMÔNIO ANTERIOR</b>							
<b>Grupo Contábil: 1231102010000 - Equipamentos de Processamento de Dados</b>							
Computador							
Servidores	1.729.940,00	0,00	1.729.940,00	890.278,47	0,00	25.949,10	916.227,57
<b>Total Grupo Contábil:</b>	<b>12.428.430,76</b>	<b>0,00</b>	<b>14.435.867,74</b>	<b>6.551.341,05</b>	<b>0,00</b>	<b>149.745,09</b>	<b>6.701.086,15</b>
<b>Grupo Contábil: 1231101250000 - Equipamentos Escolares</b>							
Equipamentos Escolares em Geral	2.220,00	0,00	2.220,00	532,79	0,00	33,29	566,10
<b>Total Grupo Contábil:</b>	<b>2.220,00</b>	<b>0,00</b>	<b>2.220,00</b>	<b>532,79</b>	<b>0,00</b>	<b>33,29</b>	<b>566,10</b>
<b>Grupo Contábil: 1231101190000 - Equipamentos e Sist.Prot.Vigilância Ambiental</b>							
Equipamentos de Vigilância e Detecção	6.998,32	0,00	6.998,32	1.049,74	0,00	52,48	1.102,23
<b>Total Grupo Contábil:</b>	<b>6.998,32</b>	<b>0,00</b>	<b>6.998,32</b>	<b>1.049,74</b>	<b>0,00</b>	<b>52,48</b>	<b>1.102,23</b>
<b>Grupo Contábil: 1231101210000 - Equipamentos e Utensílios Hidráulicos e Elétricos</b>							
Equipamentos e Utensílios Hidráulicos e Elétricos	38.633,60	0,00	38.633,60	7.590,90	0,00	289,75	7.880,65
<b>Total Grupo Contábil:</b>	<b>38.633,60</b>	<b>0,00</b>	<b>38.633,60</b>	<b>7.590,90</b>	<b>0,00</b>	<b>289,75</b>	<b>7.880,65</b>
<b>Grupo Contábil: 1231101260000 - Equipamentos Hospitalares</b>							
Equipamentos Hospitalares em Geral	10.011,93	0,00	10.011,93	1.692,27	0,00	44,49	1.736,76
<b>Total Grupo Contábil:</b>	<b>10.011,93</b>	<b>0,00</b>	<b>10.011,93</b>	<b>1.692,27</b>	<b>0,00</b>	<b>44,49</b>	<b>1.736,76</b>
<b>Grupo Contábil: 1231101050000 - Equip.de Proteção, Segurança e Socorro</b>							
Diversos Equipamento de Proteção, Segurança e Socorro	1.127.350,45	0,00	1.127.350,45	480.662,76	0,00	6.455,12	489.117,89
<b>Total Grupo Contábil:</b>	<b>1.127.350,45</b>	<b>0,00</b>	<b>1.127.350,45</b>	<b>480.662,76</b>	<b>0,00</b>	<b>6.455,12</b>	<b>489.117,89</b>
<b>Grupo Contábil: 1231101240000 - Máquinas, Instalações e Utensílios de Escritório</b>							
Outras Máquinas, Instalações e Utensílios de Escritório	37.277,40	0,00	38.067,40	7.359,83	0,00	285,50	7.645,34
Relógio de Pontos	12.223,00	0,00	12.223,00	2.950,30	0,00	91,67	3.041,97



TRIBUNAL DE JUSTIÇA DO ESTADO DO AMAZONAS

Tribunal de Justiça do Estado do Amazonas  
TJA - Tribunal de Justiça do Estado do Amazonas  
AJURI Sistema de Administração de Material e Patrimônio

impresso em: 10/02/2021 10:00:07

Relatório Contábil do Patrimônio Financeiro

Referente a: 01/2021

Subgrupo	AQUISIÇÃO			DEPRECIÇÃO			
	Saldo Anterior	Valor Aquisição	Valor Corrigido	Depreciação Anterior	Depreciação Aquisição	Depreciação no Mês	Depreciação Acumulada
<b>PATRIMÔNIO ANTERIOR</b>							
Grupo Contábil: 1231101240000 - Máquinas, Instalações e Utensílios de Escritório							
<b>Total Grupo Contábil:</b>	49.500,40	0,00	50.290,40	10.310,14	0,00	377,17	10.687,32
Grupo Contábil: 1231101230000 - Máquinas, Utensílios e Equipamentos Diversos							
Equipamentos e Utensílios para Armazenagem de Materiais	4.370,00	0,00	4.370,00	622,72	0,00	32,77	655,50
Maquinário, Utensílios e Equipamentos em Geral	3.113.367,60	0,00	3.113.916,60	966.365,32	0,00	23.382,37	989.747,69
<b>Total Grupo Contábil:</b>	3.117.737,60	0,00	3.118.286,60	966.988,04	0,00	23.415,14	990.403,19
Grupo Contábil: 1231103030000 - Mobiliário em Geral							
Armários	124.781,43	0,00	125.631,43	13.308,33	0,00	942,23	14.250,57
Cadeiras	39.159,32	0,00	39.159,32	9.132,82	0,00	293,69	9.426,51
Estação de trabalho	43.700,00	0,00	43.700,00	5.433,75	0,00	327,75	5.761,50
Estantes	70.875,00	0,00	70.875,00	20.730,93	0,00	531,56	21.262,50
Gaveteiros	68.380,00	0,00	68.380,00	7.812,60	0,00	512,85	8.325,45
Mesas	56.784,00	0,00	56.784,00	5.438,73	0,00	425,88	5.864,61
Móveis em Geral para Uso em Clínicas, Consultórios Odontológicos, Laboratórios e Hospitalares	4.150,25	0,00	4.150,25	1.805,35	0,00	31,12	1.836,48
Móveis Escolares	37.466,89	0,00	37.466,89	1.386,86	0,00	281,11	1.667,97
Outros Móveis	422.382,62	0,00	422.382,62	117.333,61	0,00	3.153,46	120.487,08
Pofofonas	397.579,50	0,00	397.969,50	47.625,98	0,00	2.984,77	50.610,75
Sofás	1.700,00	0,00	1.700,00	204,00	0,00	12,75	216,75
<b>Total Grupo Contábil:</b>	1.266.959,01	0,00	1.268.199,01	230.213,01	0,00	9.497,20	239.710,21



TRIBUNAL DE JUSTIÇA DO ESTADO DO AMAZONAS

Tribunal de Justiça do Estado do Amazonas  
TJA - Tribunal de Justiça do Estado do Amazonas  
AJURI Sistema de Administração de Material e Patrimônio

impresso em: 19/02/2021 10:00:07

Relatório Contábil do Patrimônio Financeiro  
Referente a: 01/2021

Subgrupo	AQUISIÇÃO			DEPRECIÇÃO			
	Saldo Anterior	Valor Aquisição	Valor Corrigido	Depreciação Anterior	Depreciação Aquisição	Depreciação no Mês	Depreciação Acumulada
<b>PATRIMÔNIO ANTERIOR</b>							
<b>Grupo Contábil: 1231199990000 - Outros Materiais Permanentes</b>							
Material para Cerimonial em Geral	4.460,00	0,00	4.460,00	735,90	0,00	66,90	802,80
Outros Materiais Permanentes	310.843,84	0,00	311.437,83	230.892,06	0,00	4.638,56	235.530,63
<b>Total Grupo Contábil:</b>	<b>315.303,84</b>	<b>0,00</b>	<b>315.897,83</b>	<b>231.627,96</b>	<b>0,00</b>	<b>4.705,46</b>	<b>236.333,43</b>
<b>Grupo Contábil: 1231199400000 - Peças não Incorporáveis a Imóveis</b>							
Peças em Geral não Incorporáveis a Imóveis	8.930,43	0,00	8.930,43	4.161,45	0,00	66,97	4.228,43
<b>Total Grupo Contábil:</b>	<b>8.930,43</b>	<b>0,00</b>	<b>8.930,43</b>	<b>4.161,45</b>	<b>0,00</b>	<b>66,97</b>	<b>4.228,43</b>
<b>Grupo Contábil: 1231105010000 - Veículos Diversos (Especiais)</b>							
Automóveis	810.000,00	0,00	810.000,00	125.550,00	0,00	4.050,00	129.600,00
Outros Veículos	83.000,00	0,00	83.000,00	24.070,00	0,00	415,00	24.485,00
<b>Total Grupo Contábil:</b>	<b>893.000,00</b>	<b>0,00</b>	<b>893.000,00</b>	<b>149.620,00</b>	<b>0,00</b>	<b>4.465,00</b>	<b>154.085,00</b>
<b>Total:</b>	<b>21.955.713,04</b>	<b>0,00</b>	<b>23.970.092,93</b>	<b>9.315.180,50</b>	<b>0,00</b>	<b>220.965,37</b>	<b>9.536.145,87</b>
<b>BAIXADOS NO MÊS</b>							
<b>Grupo Contábil: 1231101020000 - Aparelho de Comunicação</b>							
Equipamentos de Comunicação e Telecomunicação em Geral	0,00	0,00	0,00	0,00	0,00	0,00	0,00
<b>Total Grupo Contábil:</b>	<b>0,00</b>	<b>0,00</b>	<b>0,00</b>	<b>0,00</b>	<b>0,00</b>	<b>0,00</b>	<b>0,00</b>
<b>Grupo Contábil: 1231101030000 - Aparelhos, Equip.e Utens.Médicos, Odontológico Laboratoriais e Hospitalares</b>							
Aparelhos e Utensílios Médicos, Odontológicos, Laboratoriais e Hospitalares	0,00	0,00	0,00	0,00	0,00	0,00	0,00
<b>Total Grupo Contábil:</b>	<b>0,00</b>	<b>0,00</b>	<b>0,00</b>	<b>0,00</b>	<b>0,00</b>	<b>0,00</b>	<b>0,00</b>



## TRIBUNAL DE JUSTIÇA DO ESTADO DO AMAZONAS

Tribunal de Justiça do Estado do Amazonas  
TJA - Tribunal de Justiça do Estado do Amazonas  
AJURI Sistema de Administração de Material e Patrimônio

impresso em: 19/02/2021 10:00:07

Relatório Contábil do Patrimônio Financeiro

Referente a: 01/2021

Subgrupo	AQUISIÇÃO			DEPRECIÇÃO			
	Saldo Anterior	Valor Aquisição	Valor Corrigido	Depreciação Anterior	Depreciação Aquisição	Depreciação no Mês	Depreciação Acumulada
<b>BAIXADOS NO MÊS</b>							
<b>Grupo Contábil: 1231103010000 - Aparelhos e Utensílios Domésticos</b>							
Aparelhos e Utensílios Domésticos em Geral	0,00	0,00	0,00	0,00	0,00	0,00	0,00
<b>Total Grupo Contábil:</b>	<b>0,00</b>	<b>0,00</b>	<b>0,00</b>	<b>0,00</b>	<b>0,00</b>	<b>0,00</b>	<b>0,00</b>
<b>Grupo Contábil: 1231104050000 - Equipamentos de Foto, Vídeo e Som</b>							
Equipamentos Audiovisuais	0,00	0,00	0,00	0,00	0,00	0,00	0,00
Equipamentos Fotográficos	0,00	0,00	0,00	0,00	0,00	0,00	0,00
Equipamentos para Conferência Multimídia	0,00	0,00	0,00	0,00	0,00	0,00	0,00
Equipamentos para Projeção	0,00	0,00	0,00	0,00	0,00	0,00	0,00
<b>Total Grupo Contábil:</b>	<b>0,00</b>	<b>0,00</b>	<b>0,00</b>	<b>0,00</b>	<b>0,00</b>	<b>0,00</b>	<b>0,00</b>
<b>Grupo Contábil: 1231102010000 - Equipamentos de Processamento de Dados</b>							
Dispositivos para Alimentação de Computadores	0,00	0,00	0,00	0,00	0,00	0,00	0,00
Equipamento de Monitoramento	0,00	0,00	0,00	0,00	0,00	0,00	0,00
Impressoras	0,00	0,00	0,00	0,00	0,00	0,00	0,00
Mesas Digitalizadoras	0,00	0,00	0,00	0,00	0,00	0,00	0,00
Microcomputadores	0,00	0,00	0,00	0,00	0,00	0,00	0,00
Monitores	0,00	0,00	0,00	0,00	0,00	0,00	0,00
Outros Periféricos e Componentes de Computador	0,00	0,00	0,00	0,00	0,00	0,00	0,00
Servidores	0,00	0,00	0,00	0,00	0,00	0,00	0,00
<b>Total Grupo Contábil:</b>	<b>0,00</b>	<b>0,00</b>	<b>0,00</b>	<b>0,00</b>	<b>0,00</b>	<b>0,00</b>	<b>0,00</b>
<b>Grupo Contábil: 1231101250000 - Equipamentos Escolares</b>							
Equipamentos Escolares em Geral	0,00	0,00	0,00	0,00	0,00	0,00	0,00
<b>Total Grupo Contábil:</b>	<b>0,00</b>	<b>0,00</b>	<b>0,00</b>	<b>0,00</b>	<b>0,00</b>	<b>0,00</b>	<b>0,00</b>



## TRIBUNAL DE JUSTIÇA DO ESTADO DO AMAZONAS

Tribunal de Justiça do Estado do Amazonas  
TJA - Tribunal de Justiça do Estado do Amazonas  
AJURI Sistema de Administração de Material e Patrimônio

Impresso em: 19/02/2021 10:00:07

Relatório Contábil do Patrimônio Financeiro  
Referente a: 01/2021

Subgrupo	AQUISIÇÃO			DEPRECIÇÃO			
	Saldo Anterior	Valor Aquisição	Valor Corrigido	Depreciação Anterior	Depreciação Aquisição	Depreciação no Mês	Depreciação Acumulada
<b>BAIXADOS NO MÊS</b>							
<b>Grupo Contábil: 1231101190000 - Equipamentos e Sist.Prot.Vigilância Ambiental</b>							
Equipamentos de Vigilância e Detecção	0,00	0,00	0,00	0,00	0,00	0,00	0,00
<b>Total Grupo Contábil:</b>	<b>0,00</b>	<b>0,00</b>	<b>0,00</b>	<b>0,00</b>	<b>0,00</b>	<b>0,00</b>	<b>0,00</b>
<b>Grupo Contábil: 1231101210000 - Equipamentos e Utensílios Hidráulicos e Elétricos</b>							
Equipamentos e Utensílios Hidráulicos e Elétricos	0,00	0,00	0,00	0,00	0,00	0,00	0,00
<b>Total Grupo Contábil:</b>	<b>0,00</b>	<b>0,00</b>	<b>0,00</b>	<b>0,00</b>	<b>0,00</b>	<b>0,00</b>	<b>0,00</b>
<b>Grupo Contábil: 1231101260000 - Equipamentos Hospitalares</b>							
Equipamentos Hospitalares em Geral	0,00	0,00	0,00	0,00	0,00	0,00	0,00
<b>Total Grupo Contábil:</b>	<b>0,00</b>	<b>0,00</b>	<b>0,00</b>	<b>0,00</b>	<b>0,00</b>	<b>0,00</b>	<b>0,00</b>
<b>Grupo Contábil: 1231101050000 - Equip.de Proteção, Segurança e Socorro</b>							
Diversos Equipamento de Proteção, Segurança e Socorro	0,00	0,00	0,00	0,00	0,00	0,00	0,00
<b>Total Grupo Contábil:</b>	<b>0,00</b>	<b>0,00</b>	<b>0,00</b>	<b>0,00</b>	<b>0,00</b>	<b>0,00</b>	<b>0,00</b>
<b>Grupo Contábil: 1231101240000 - Máquinas, Instalações e Utensílios de Escritório</b>							
Outras Máquinas, Instalações e Utensílios de Escritório	0,00	0,00	0,00	0,00	0,00	0,00	0,00
Relógio de Pontos	0,00	0,00	0,00	0,00	0,00	0,00	0,00
<b>Total Grupo Contábil:</b>	<b>0,00</b>	<b>0,00</b>	<b>0,00</b>	<b>0,00</b>	<b>0,00</b>	<b>0,00</b>	<b>0,00</b>
<b>Grupo Contábil: 1231101230000 - Máquinas, Utensílios e Equipamentos Diversos</b>							
Equipamentos e Utensílios para Armazenagem de Materiais	0,00	0,00	0,00	0,00	0,00	0,00	0,00
Maquinário, Utensílios e Equipamentos em Geral	0,00	0,00	0,00	0,00	0,00	0,00	0,00
<b>Total Grupo Contábil:</b>	<b>0,00</b>	<b>0,00</b>	<b>0,00</b>	<b>0,00</b>	<b>0,00</b>	<b>0,00</b>	<b>0,00</b>



## TRIBUNAL DE JUSTIÇA DO ESTADO DO AMAZONAS

Tribunal de Justiça do Estado do Amazonas  
TJA - Tribunal de Justiça do Estado do Amazonas  
AJURI Sistema de Administração de Material e Patrimônio

impresso em: 10/02/2021 10:00:07

Relatório Contábil do Patrimônio Financeiro

Referente a: 01/2021

Subgrupo	AQUISIÇÃO			DEPRECIÇÃO			
	Saldo Anterior	Valor Aquisição	Valor Corrigido	Depreciação Anterior	Depreciação Aquisição	Depreciação no Mês	Depreciação Acumulada
<b>BAIXADOS NO MÊS</b>							
<b>Grupo Contábil: 1231103030000 - Mobiliário em Geral</b>							
Armários	0,00	0,00	0,00	0,00	0,00	0,00	0,00
Cadeiras	0,00	0,00	0,00	0,00	0,00	0,00	0,00
Estação de trabalho	0,00	0,00	0,00	0,00	0,00	0,00	0,00
Estantes	0,00	0,00	0,00	0,00	0,00	0,00	0,00
Gaveteiros	0,00	0,00	0,00	0,00	0,00	0,00	0,00
Mesas	0,00	0,00	0,00	0,00	0,00	0,00	0,00
Móveis em Geral para Uso em Clínicas, Consultórios Odontológicos, Laboratórios e Hospitalares	0,00	0,00	0,00	0,00	0,00	0,00	0,00
Móveis Escolares	0,00	0,00	0,00	0,00	0,00	0,00	0,00
Outros Móveis	0,00	0,00	0,00	0,00	0,00	0,00	0,00
Poltronas	0,00	0,00	0,00	0,00	0,00	0,00	0,00
Sofás	0,00	0,00	0,00	0,00	0,00	0,00	0,00
<b>Total Grupo Contábil:</b>	<b>0,00</b>	<b>0,00</b>	<b>0,00</b>	<b>0,00</b>	<b>0,00</b>	<b>0,00</b>	<b>0,00</b>
<b>Grupo Contábil: 1231199990000 - Outros Materiais Permanentes</b>							
Material para Cerimonial em Geral	0,00	0,00	0,00	0,00	0,00	0,00	0,00
Outros Materiais Permanentes	0,00	0,00	0,00	0,00	0,00	0,00	0,00
<b>Total Grupo Contábil:</b>	<b>0,00</b>	<b>0,00</b>	<b>0,00</b>	<b>0,00</b>	<b>0,00</b>	<b>0,00</b>	<b>0,00</b>
<b>Grupo Contábil: 1231199400000 - Peças não Incorporáveis a Imóveis</b>							
Peças em Geral não Incorporáveis a Imóveis	0,00	0,00	0,00	0,00	0,00	0,00	0,00
<b>Total Grupo Contábil:</b>	<b>0,00</b>	<b>0,00</b>	<b>0,00</b>	<b>0,00</b>	<b>0,00</b>	<b>0,00</b>	<b>0,00</b>



## TRIBUNAL DE JUSTIÇA DO ESTADO DO AMAZONAS

Tribunal de Justiça do Estado do Amazonas  
TJA - Tribunal de Justiça do Estado do Amazonas  
AJURI Sistema de Administração de Material e Patrimônio

impresso em: 19/02/2021 10:00:07

Relatório Contábil do Patrimônio Financeiro  
Referente a: 01/2021

Subgrupo	AQUISIÇÃO			DEPRECIÇÃO			
	Saldo Anterior	Valor Aquisição	Valor Corrigido	Depreciação Anterior	Depreciação Aquisição	Depreciação no Mês	Depreciação Acumulada
<b>BAIXADOS NO MÊS</b>							
<b>Grupo Contábil: 1231105010000 - Veículos Diversos (Especiais)</b>							
Automóveis	0,00	0,00	0,00	0,00	0,00	0,00	0,00
Outros Veículos	0,00	0,00	0,00	0,00	0,00	0,00	0,00
<b>Total Grupo Contábil:</b>	<b>0,00</b>	<b>0,00</b>	<b>0,00</b>	<b>0,00</b>	<b>0,00</b>	<b>0,00</b>	<b>0,00</b>
<b>Total:</b>	<b>0,00</b>	<b>0,00</b>	<b>0,00</b>	<b>0,00</b>	<b>0,00</b>	<b>0,00</b>	<b>0,00</b>
<b>PATRIMÔNIO ATUAL</b>							
<b>Grupo Contábil: 1231101020000 - Aparelho de Comunicação</b>							
Equipamentos de Comunicação e Telecomunicação em Geral	301.871,80	0,00	301.871,80	60.069,55	0,00	2.012,48	62.082,03
<b>Total Grupo Contábil:</b>	<b>301.871,80</b>	<b>0,00</b>	<b>301.871,80</b>	<b>60.069,55</b>	<b>0,00</b>	<b>2.012,48</b>	<b>62.082,03</b>
<b>Grupo Contábil: 1231101030000 - Aparelhos, Equip.e Utens.Médicos, Odontológico Laboratoriais e Hospitalares</b>							
Aparelhos e Utensílios Médicos, Odontológicos, Laboratoriais e Hospitalares	21.775,00	0,00	21.775,00	616,52	0,00	152,95	769,48
<b>Total Grupo Contábil:</b>	<b>21.775,00</b>	<b>0,00</b>	<b>21.775,00</b>	<b>616,52</b>	<b>0,00</b>	<b>152,95</b>	<b>769,48</b>
<b>Grupo Contábil: 1231103010000 - Aparelhos e Utensílios Domésticos</b>							
Aparelhos e Utensílios Domésticos em Geral	2.140.437,60	0,00	2.143.118,52	585.548,76	0,00	15.944,86	601.493,62
<b>Total Grupo Contábil:</b>	<b>2.140.437,60</b>	<b>0,00</b>	<b>2.143.118,52</b>	<b>585.548,76</b>	<b>0,00</b>	<b>15.944,86</b>	<b>601.493,62</b>
<b>Grupo Contábil: 1231104050000 - Equipamentos de Foto, Vídeo e Som</b>							
Equipamentos Audiovisuais	899,00	0,00	899,00	235,98	0,00	6,74	242,73
Equipamentos Fotográficos	67.390,67	0,00	67.390,68	9.603,17	0,00	505,43	10.106,60
Equipamentos para Conferência Multimídia	157.118,62	0,00	158.207,62	22.990,29	0,00	1.187,08	24.177,38
Equipamentos para Projeção	1.144,00	0,00	1.144,00	326,04	0,00	8,58	334,62
<b>Total Grupo Contábil:</b>	<b>226.552,30</b>	<b>0,00</b>	<b>227.641,30</b>	<b>33.155,49</b>	<b>0,00</b>	<b>1.707,83</b>	<b>34.863,33</b>



## TRIBUNAL DE JUSTIÇA DO ESTADO DO AMAZONAS

Tribunal de Justiça do Estado do Amazonas  
TJA - Tribunal de Justiça do Estado do Amazonas  
AJURI Sistema de Administração de Material e Patrimônio

Impresso em: 19/02/2021 10:00:07

Relatório Contábil do Patrimônio Financeiro

Referente a: 01/2021

Subgrupo	AQUISIÇÃO			DEPRECIÇÃO			
	Saldo Anterior	Valor Aquisição	Valor Corrigido	Depreciação Anterior	Depreciação Aquisição	Depreciação no Mês	Depreciação Acumulada
<b>PATRIMÔNIO ATUAL</b>							
<b>Grupo Contábil: 1231102010000 - Equipamentos de Processamento de Dados</b>							
Dispositivos para Alimentação de Computadores	227.550,00	0,00	227.550,00	84.667,05	0,00	3.413,25	88.080,30
Equipamento de Monitoramento	346.294,81	0,00	2.350.738,81	228.382,20	0,00	35.261,73	263.643,93
Impressoras	400,56	0,00	400,56	114,16	0,00	6,00	120,17
Mesas Digitalizadoras	308.231,40	0,00	308.231,40	149.458,59	0,00	4.623,47	154.082,06
Microcomputadores	1.249.627,24	0,00	1.249.627,24	593.484,42	0,00	18.686,25	612.170,67
Monitores	1.585.342,14	0,00	1.588.335,12	498.449,21	0,00	19.107,95	517.557,17
Outros Periféricos e Componentes de Computador	6.981.044,61	0,00	6.981.044,61	4.106.506,93	0,00	42.697,32	4.149.204,25
Servidores	1.729.940,00	0,00	1.729.940,00	890.278,47	0,00	25.949,10	916.227,57
<b>Total Grupo Contábil:</b>	<b>12.428.430,76</b>	<b>0,00</b>	<b>14.435.867,74</b>	<b>6.551.341,05</b>	<b>0,00</b>	<b>149.745,09</b>	<b>6.701.086,15</b>
<b>Grupo Contábil: 1231101250000 - Equipamentos Escolares</b>							
Equipamentos Escolares em Geral	2.220,00	0,00	2.220,00	532,79	0,00	33,29	566,10
<b>Total Grupo Contábil:</b>	<b>2.220,00</b>	<b>0,00</b>	<b>2.220,00</b>	<b>532,79</b>	<b>0,00</b>	<b>33,29</b>	<b>566,10</b>
<b>Grupo Contábil: 1231101190000 - Equipamentos e Sist.Prot.Vigilância Ambiental</b>							
Equipamentos de Vigilância e Detecção	6.998,32	0,00	6.998,32	1.049,74	0,00	52,48	1.102,23
<b>Total Grupo Contábil:</b>	<b>6.998,32</b>	<b>0,00</b>	<b>6.998,32</b>	<b>1.049,74</b>	<b>0,00</b>	<b>52,48</b>	<b>1.102,23</b>
<b>Grupo Contábil: 1231101210000 - Equipamentos e Utensílios Hidráulicos e Elétricos</b>							
Equipamentos e Utensílios Hidráulicos e Elétricos	38.633,60	0,00	38.633,60	7.590,90	0,00	289,75	7.880,65
<b>Total Grupo Contábil:</b>	<b>38.633,60</b>	<b>0,00</b>	<b>38.633,60</b>	<b>7.590,90</b>	<b>0,00</b>	<b>289,75</b>	<b>7.880,65</b>



TRIBUNAL DE JUSTIÇA DO ESTADO DO AMAZONAS

Tribunal de Justiça do Estado do Amazonas  
TJA - Tribunal de Justiça do Estado do Amazonas  
AJURI Sistema de Administração de Material e Patrimônio

impresso em: 19/02/2021 10:00:07

Relatório Contábil do Patrimônio Financeiro  
Referente a: 01/2021

Subgrupo	AQUISIÇÃO			DEPRECIÇÃO			
	Saldo Anterior	Valor Aquisição	Valor Corrigido	Depreciação Anterior	Depreciação Aquisição	Depreciação no Mês	Depreciação Acumulada
<b>PATRIMÔNIO ATUAL</b>							
<b>Grupo Contábil: 1231101260000 - Equipamentos Hospitalares</b>							
Equipamentos Hospitalares em Geral	10.011,93	0,00	10.011,93	1.692,27	0,00	44,49	1.736,76
<b>Total Grupo Contábil:</b>	<b>10.011,93</b>	<b>0,00</b>	<b>10.011,93</b>	<b>1.692,27</b>	<b>0,00</b>	<b>44,49</b>	<b>1.736,76</b>
<b>Grupo Contábil: 1231101050000 - Equip.de Proteção, Segurança e Socorro</b>							
Diversos Equipamento de Proteção, Segurança e Socorro	1.127.350,45	0,00	1.127.350,45	480.662,76	0,00	6.455,12	489.117,89
<b>Total Grupo Contábil:</b>	<b>1.127.350,45</b>	<b>0,00</b>	<b>1.127.350,45</b>	<b>480.662,76</b>	<b>0,00</b>	<b>6.455,12</b>	<b>489.117,89</b>
<b>Grupo Contábil: 1231101240000 - Máquinas, Instalações e Utensílios de Escritório</b>							
Outras Máquinas, Instalações e Utensílios de Escritório	37.277,40	0,00	38.067,40	7.359,83	0,00	285,50	7.645,34
Relógio de Pontos	12.223,00	0,00	12.223,00	2.950,30	0,00	91,67	3.041,97
<b>Total Grupo Contábil:</b>	<b>49.500,40</b>	<b>0,00</b>	<b>50.290,40</b>	<b>10.310,14</b>	<b>0,00</b>	<b>377,17</b>	<b>10.687,32</b>
<b>Grupo Contábil: 1231101230000 - Máquinas, Utensílios e Equipamentos Diversos</b>							
Equipamentos e Utensílios para Armazenagem de Materiais	4.370,00	0,00	4.370,00	622,72	0,00	32,77	655,50
Maquinário, Utensílios e Equipamentos em Geral	3.113.367,60	0,00	3.113.916,60	966.365,32	0,00	23.382,37	989.747,69
<b>Total Grupo Contábil:</b>	<b>3.117.737,60</b>	<b>0,00</b>	<b>3.118.286,60</b>	<b>966.988,04</b>	<b>0,00</b>	<b>23.415,14</b>	<b>990.403,19</b>
<b>Grupo Contábil: 1231103030000 - Mobiliário em Geral</b>							
Armários	124.781,43	0,00	125.631,43	13.308,33	0,00	942,23	14.250,57
Cadeiras	39.159,32	0,00	39.159,32	9.132,82	0,00	293,69	9.426,51
Estação de trabalho	43.700,00	0,00	43.700,00	5.433,75	0,00	327,75	5.761,50
Estantes	70.875,00	0,00	70.875,00	20.730,93	0,00	531,56	21.262,50
Gaveteiros	68.380,00	0,00	68.380,00	7.812,60	0,00	512,85	8.325,45
Mesas	56.784,00	0,00	56.784,00	5.438,73	0,00	425,88	5.864,61
Móveis em Geral para Uso em Clínicas,	4.150,25	0,00	4.150,25	1.805,35	0,00	31,12	1.836,48



TRIBUNAL DE JUSTIÇA DO ESTADO DO AMAZONAS

Tribunal de Justiça do Estado do Amazonas  
TJA - Tribunal de Justiça do Estado do Amazonas  
AJURI Sistema de Administração de Material e Patrimônio

impresso em: 12/02/2021 10:00:07

Relatório Contábil do Patrimônio Financeiro

Referente a: 01/2021

Subgrupo	AQUISIÇÃO			DEPRECIÇÃO			
	Saldo Anterior	Valor Aquisição	Valor Corrigido	Depreciação Anterior	Depreciação Aquisição	Depreciação no Mês	Depreciação Acumulada
<b>PATRIMÔNIO ATUAL</b>							
<b>Grupo Contábil: 1231103030000 - Mobiliário em Geral</b>							
Consultórios Odontológicos, Laboratórios e Hospitalares							
Móveis Escolares	37.466,89	0,00	37.466,89	1.386,86	0,00	281,11	1.667,97
Outros Móveis	422.382,62	0,00	422.382,62	117.333,61	0,00	3.153,46	120.487,08
Poltronas	397.579,50	0,00	397.969,50	47.625,98	0,00	2.984,77	50.610,75
Sofás	1.700,00	0,00	1.700,00	204,00	0,00	12,75	216,75
<b>Total Grupo Contábil:</b>	<b>1.266.959,01</b>	<b>0,00</b>	<b>1.268.199,01</b>	<b>230.213,01</b>	<b>0,00</b>	<b>9.497,20</b>	<b>239.710,21</b>
<b>Grupo Contábil: 1231199990000 - Outros Materiais Permanentes</b>							
Material para Cerimonial em Geral	4.460,00	0,00	4.460,00	735,90	0,00	66,90	802,80
Outros Materiais Permanentes	310.843,84	0,00	311.437,83	230.892,06	0,00	4.638,56	235.530,63
<b>Total Grupo Contábil:</b>	<b>315.303,84</b>	<b>0,00</b>	<b>315.897,83</b>	<b>231.627,96</b>	<b>0,00</b>	<b>4.705,46</b>	<b>236.333,43</b>
<b>Grupo Contábil: 1231199400000 - Peças não Incorporáveis a Imóveis</b>							
Peças em Geral não Incorporáveis a Imóveis	8.930,43	0,00	8.930,43	4.161,45	0,00	66,97	4.228,43
<b>Total Grupo Contábil:</b>	<b>8.930,43</b>	<b>0,00</b>	<b>8.930,43</b>	<b>4.161,45</b>	<b>0,00</b>	<b>66,97</b>	<b>4.228,43</b>
<b>Grupo Contábil: 1231105010000 - Veículos Diversos (Especiais)</b>							
Automóveis	810.000,00	0,00	810.000,00	125.550,00	0,00	4.050,00	129.600,00
Outros Veículos	83.000,00	0,00	83.000,00	24.070,00	0,00	415,00	24.485,00
<b>Total Grupo Contábil:</b>	<b>893.000,00</b>	<b>0,00</b>	<b>893.000,00</b>	<b>149.620,00</b>	<b>0,00</b>	<b>4.465,00</b>	<b>154.085,00</b>
<b>Total:</b>	<b>21.955.713,04</b>	<b>0,00</b>	<b>23.970.092,93</b>	<b>9.315.180,50</b>	<b>0,00</b>	<b>220.955,37</b>	<b>9.536.145,87</b>



## TRIBUNAL DE JUSTIÇA DO ESTADO DO AMAZONAS

# PROCEDIMENTOS LICITATÓRIOS

No **exercício de 2020**, a Comissão Permanente de Licitação (CPL) processou **38** (trinta e oito) procedimentos licitatórios, sendo: 32 (trinta e dois) Pregões Eletrônicos, **01** (uma) Concorrência e **05** (cinco) Tomada de Preços dos quais **20** (vinte) foram homologados, **04** (quatro) fracassados, **02** (dois) revogados, **01** (um) deserto, **01** (um) cancelado, **04** (quatro) suspensos e **06** (seis) estão em andamento. Dentre os pregões homologados 10 (dez) itens e 2 (dois) grupos foram fracassados e 02 (dois) grupos desertos.

Nas páginas a seguir serão relacionadas algumas das informações dos procedimentos licitatórios concluídos.

**TRIBUNAL DE JUSTIÇA DO ESTADO DO AMAZONAS**

PREGÃO ELETRÔNICO	PROCESSO ADM.	OBJETO	VALOR		STATUS
			ESTIMADO (R\$)	CONTRATADO (R\$)	
PE 001/2020	2019/31161	Registro de preços para fornecimento de equipamentos e software de telefonia, visando a expansão da atual rede implantada sobre a tecnologia Voz sobre IP do Tribunal de Justiça do Estado do Amazonas.	R\$ 544.646,65	R\$ 533.310,00	HOMOLOGADO
PE 002/2020	2019/21234	Aquisição de 200 (duzentos) computadores portáteis (notebooks) para atender ao Tribunal de Justiça do Estado do Amazonas.	R\$ 1.098.900,00	-	REVOGADO
PE 003/2020	2019/13666	Registro de Preços para eventual fornecimento de serviço de buffet, a fim de atender ao Tribunal de Justiça do Estado do Amazonas, pelo período de 12 (doze) meses, conforme especificações e condições definidas no Termo de Referência do Edital.	R\$ 270.721,00		SUSPENSO
PE 004/2020	2020/3456	Contratação de empresa especializada para a prestação de serviços de Manutenção preventiva e corretiva de 05 (cinco) elevadores eletromecânicos de passageiros no Edifício Arnaldo Peres, 02 (dois) no Fórum Mario Verçosa e 02 (dois) no Centro Administrativo Des. José de Jesus Ferreira Lopes, incluindo fornecimento de peças e materiais conforme especificações constantes no Termo de Referência do Edital.	R\$ 113.016,00		REVOGADO
PE 005/2020	2019/16544	Contratação de empresa especializada para execução de serviços de Manutenção Preventiva Trimestral e Corretiva, com fornecimento de peças sob demanda, em 11 (onze) portas giratórias detectoras de metais, abrangendo mão de obra, emprego de ferramentas, e materiais de consumo.	R\$ 118.824,00	-	DESERTO



### TRIBUNAL DE JUSTIÇA DO ESTADO DO AMAZONAS

PE 006/2020	2019/16572	<b>Contratação de empresa especializada para execução de serviço de Manutenção Preventiva e Corretiva, com fornecimento de peças sob demanda em 06 (seis) equipamentos scanners de Raio-X de fabricação NUCTECH, modelo CX6040BI, abrangendo mão de obra, emprego de ferramentas, e materiais de consumo, para atender ao Tribunal de Justiça do Estado do Amazonas, conforme condições e especificações do Termo de Referência do Edital.</b>	R\$ 302.969,80	R\$ 298.655,40	HOMOLOGADO
PE 007/2020	2019/31181	Registro de preço para eventual fornecimento de expansão de suporte, garantia e licenciamento de equipamentos de hiperconvergência (NUTANIX), utilizados atualmente na infraestrutura do centro de dados do Tribunal de Justiça do Amazonas.	R\$ 10.272.213,22	-	FRACASSADO
PE 008/2020	2019/21358	Contratação de empresa especializada para a prestação de serviços de Manutenção preventiva e corretiva de 04 (quatro) elevadores eletromecânicos de passageiros no Fórum Henocho Reis, e 2 (dois) no edifício Garagem, anexo ao Fórum Ministro Henocho Reis, incluindo fornecimento de peças e materiais conforme especificações e condições definidas no Termo de Referência do Edital.	R\$ 89.600,04	R\$ 29.050,00	HOMOLOGADO
PE 009/2020	2019/19655	Contratação de empresa para o fornecimento de água mineral ou potável natural de mesa, sem gás, acondicionada em garrafas descartáveis de 350 (trezentos e cinquenta) ml e garrafões de 20 (vinte) litros, estes fornecidos em regime de comodato, com serviço de entrega nas unidades do TJAM, conforme especificações constantes do Termo de Referência do Edital.	R\$ 189.797,20	R\$ 186.163,16	HOMOLOGADO
PE 010/2020	2019/26545	Aquisição de recarga dos extintores de incêndio, para atender ao Tribunal de Justiça do Estado do Amazonas, conforme condições e especificações do Termo de Referência do Edital.	R\$ 65.549,14	-	FRACASSADO



### TRIBUNAL DE JUSTIÇA DO ESTADO DO AMAZONAS

PE 011/2020	2018/24498	Registro de Preços para eventual fornecimento de equipamentos e materiais médicos para atender a demanda do Tribunal de Justiça do Estado do Amazonas, por um período de 12 (doze) meses, conforme especificações e condições do Termo de Referência do Edital.	G1 – 18.690,00 G2 – 4.975,00 G3 – 38.886,90 ITEM 11 - 7.346,36 ITEM 12 - R\$ 77.720,00 ITEM 13 - 62.912,60 ITEM 14 - 25.984,88 ITEM 15 – 6.150,00 ITEM 16 – 2.198,00 ITEM 17-154.833,30 ITEM 18 - 1.028,60 ITEM 19 – 58.944,90 ITEM 20 – 4.072,25 ITEM 21 – 1.674,20 ITEM 22 - 1.922,70 ITEM 23 - 299,60 ITEM 24 – 5.962,00	G1 - G2 - G3 - ITEM 11 - ITEM12 - R\$ 70.990,00 ITEM 13 - ITEM 14 - ITEM 15 - ITEM 16 - ITEM 17 - ITEM 18 - ITEM19 – R\$57.899,90 ITEM 20 – ITEM 21 – R\$ 1.599,80 ITEM 22 - R\$ 649,00 ITEM 23 – ITEM 24 –	G1 - DESERTO G2 - DESERTO G3 - FRACASSADO ITEM 11 - FRACASSADO ITEM 12 -HOMOLOGADO ITEM 13 - FRACASSADO ITEM 14 - FRACASSADO ITEM 15 - FRACASSADO ITEM 16 - FRACASSADO ITEM 17 - FRACASSADO ITEM 18 - FRACASSADO ITEM 19- HOMOLOGADO ITEM 20 – FRACASSADO ITEM 21- HOMOLOGADO ITEM 22 -HOMOLOGADO ITEM 23 - FRACASSADO ITEM 24 – FRACASSADO
PE 012/2020	2019/32495	Contratação de empresa especializada para execução de serviço de Manutenção Preventiva e Corretiva, com fornecimento de peças sob demanda da central de condicionadores de ar, composta por dois Chillers Hitachi, RCU22008SAZ, 220V, 3F, 60Hz, fan coils, circuitos de água, gás e ar, localizado no edifício sede do Tribunal de Justiça do Amazonas abrangendo mão de obra, emprego de ferramentas, e materiais de consumo	R\$ 182.400,00	R\$ 129.500,00	HOMOLOGADO
PE 013/2020	2019/18336	<b>Contratação de empresa especializada, para prestação de serviço de manutenção preventiva e manutenção corretiva, com eventual fornecimento de peças e equipamentos, mão de obra e acessórios, nos geradores de energia de 03 (três) unidades integrantes do Tribunal de Justiça do Estado do Amazonas.</b>	R\$ 158.362,50	R\$ 64.999,62	HOMOLOGADO



### TRIBUNAL DE JUSTIÇA DO ESTADO DO AMAZONAS

PE 014/2020	2019/24815	Contratação de empresa especializada no fornecimento e instalação de um sistema auxiliar de geração de energia elétrica (Grupo Gerador, Cabos, Disjuntores, Racks, Quadros de Comando e Transferência) para suprir as necessidades de alimentação de energia elétrica eventual e emergencial do Fórum Ministro Henoch Reis.	R\$ 670.488,46	R\$ 430.488,84	HOMOLOGADO
PE 015/2020	2019/21347	Contratação de Empresa Especializada para o fornecimento do Serviço de Comunicação de Dados (Rede MAN – Metropolitan Area Network), para interligação das unidades descentralizadas do Tribunal de Justiça do Estado do Amazonas - TJAM dentro da comarca de Manaus, Área Metropolitana e Municípios.	R\$ 993.656,64	-	SUSPENSO
PE 016/2020	2019/19048	Contratação de empresa especializada no fornecimento e instalação de um Quadro Elétrico para Compensação de Reativo e Correção de Fator de Potência na Subestação da Unidade Sede do Tribunal de Justiça, Edifício Arnoldo Peres.	R\$ 96.553,64	-	FRACASSADO
PE 017/2020	2019/34139	Registro de Preços para eventual Renovação e Aquisição de Solução de Firewall da Nova Geração visando atender as necessidades do atual cenário e aumento da capacidade operacional do site principal do TJAM.	R\$ 7.756.661,16	R\$ 5.750.000,00	HOMOLOGADO
PE 018/2020	2019/31181	Registro de preço para eventual fornecimento de expansão de suporte, garantia e licenciamento de equipamentos de hiperconvergência (NUTANIX), utilizados atualmente na infraestrutura do centro de dados do Tribunal de Justiça do Amazonas.	R\$ 11.985.089,44	R\$ 10.448.264,00	HOMOLOGADO



### TRIBUNAL DE JUSTIÇA DO ESTADO DO AMAZONAS

PE 019/2019	2019/14154	Contratação de pessoa jurídica de direito privado na prestação de serviços especializados de manutenção corretiva, sob demanda, de sistemas de captação de águas subterrâneas composto de poços artesianos tubulares e seus acessórios, nas unidades prediais pertencentes ou cedidas ao Tribunal de Justiça do Estado do Amazonas (TJAM), na capital e no interior por um período de 12 meses com fornecimento de materiais, equipamentos e mão de obra conforme condições, quantidades e exigências estabelecidas no Termo de Referência do edital.	R\$ 243.596,00	R\$ 105.000,00	HOMOLOGADO
PE 020/2020	2020/8086	Contratação de pessoa jurídica especializada na prestação continuada de serviços de limpeza, higienização, desinfecção e conservação de bens móveis e imóveis, incluindo o fornecimento de materiais, ferramentas e equipamentos necessários, para exercer as atividades em edificações pertencentes ou cedidas ao Tribunal de Justiça do Estado do Amazonas (TJAM), por um período de 12 (doze) meses conforme locais, condições, quantidades e exigências estabelecidas no Termo de Referência do Edital	R\$ 957.926,76	R\$ 763.775,64	HOMOLOGADO
PE 021/2020	2020/5965	Registro de preços para eventual fornecimento de empresa especializada em serviço de locação de equipamentos de recreação infantil (cama elástica, piscina de bolinha, touro mecânico e escorregador inflável), com monitores para controle e acompanhamento, para eventos futuros a serem realizados pelo Tribunal de Justiça do Estado do Amazonas, pelo período de 12 (doze) meses	R\$ 22.655,80	R\$ 14.809,00	HOMOLOGADO
PE 022/2020	2020/7535	Contratação de Pessoa Jurídica especializada na prestação continuada de serviços de ascensorista para exercer as atividades nos elevadores das edificações pertencentes ao Tribunal de Justiça do Estado do Amazonas (TJAM), por um período de 12 (doze) meses conforme locais, condições, quantidades e exigências estabelecidas no Termo de Referência.	R\$ 672.487,20		EM ANDAMENTO



### TRIBUNAL DE JUSTIÇA DO ESTADO DO AMAZONAS

PE 023/2020	2020/4967	Contratação de empresa especializada em prestação de serviços de Manutenção Preventiva e Corretiva das Estações de Tratamento de Efluentes, com eventual fornecimento de peças e equipamentos, mão de obra e acessórios nos prédios Edifício Arnaldo Péres, Fórum Cível Desembargadora Euza Maria Naice de Vaconcellos e Juizado Infractional da Infância e da Juventude.	R\$ 269.259,04	-	FRACASSADO
PE 024/2020	2019/32666	Contratação de empresa especializada para execução de serviços de instalação com fornecimento de kits de instalação para condicionadores de ar tipo Split por demanda, abrangendo mão de obra e emprego de ferramentas.	R\$ 194.791,95	R\$ 163.060,00	HOMOLOGADO
PE 025/2020	2020/9617	Contratação de empresa especializada para prestação de Serviços Comuns de Engenharia Relacionados à Execução das Adequações Cíveis dos Sistemas de Proteção e Combate a Incêndio nos Fóruns Desembargador Azarias Menescal de Vasconcelos, Desembargador Lúcio Fonte de Rezende, Centro Administrativo Desembargador José de Jesus Ferreira Lópes e Edifício Garagem do Fórum Cível Desa. Euza Maria Naice de Vasconcellos conforme descrito no Termo de Referência do Edital.	R\$ 257.218,39	R\$ 200.099,60	HOMOLOGADO
PE 026/2020	2020/1746	Registro de Preços para eventual fornecimento de Equipamentos de Ar-condicionado do Tipo Split, para atender a demanda do Tribunal de Justiça do Estado do Amazonas, por um período de 12 (doze) meses.	R\$ 1.303.627,50	R\$ 1.189.740,00	HOMOLOGADO



### TRIBUNAL DE JUSTIÇA DO ESTADO DO AMAZONAS

PE 027/2020	2020/6060	Contratação de Pessoa Jurídica especializada na prestação continuada de serviços de limpeza, higienização, desinfecção e conservação de bens móveis e imóveis, incluindo o fornecimento de materiais, ferramentais e equipamentos necessários, para exercer as atividades em edificações pertencentes ou cedidas ao Tribunal de Justiça do Estado do Amazonas (TJAM), por um período de 12 (doze) meses conforme locais, condições, quantidades e exigências estabelecidas no Termo de Referência deste edital.	R\$ 4.901.300,64	R\$ 3.661.869,60	HOMOLOGADO
PE 028/2020	2020/16362	Contratação de serviços terceirizados de apoio administrativo, de forma contínua, com dedicação exclusiva de mão de obra na área de recepção.	R\$ 960.236,52		EM ANDAMENTO
PE 029/2020	2020/15346	Contratação de serviços de apoio administrativo na área de cerimonial, conforme as condições e especificações do Termo de Referência	R\$ 1.077.497,44		EM ANDAMENTO
PE 030/2020	2020/12889	Registro de Preços para eventual fornecimento de Equipamentos de Proteção Individual - EPI, para utilização dos servidores do Tribunal de Justiça do Estado do Amazonas, em razão da situação superveniente decorrente da pandemia do novo CORONAVÍRUS (COVID-19), pelo período de 12 (doze) meses.	R\$ 2.501.805,80	-	CANCELADO
PE 031/2020	2020/7633	Contratação de pessoa jurídica especializada na prestação de serviços continuados de manutenção predial, nas modalidades corretiva e preventiva, dos equipamentos e das instalações prediais pertencentes ou cedidas ao Tribunal de Justiça do Estado do Amazonas (TJAM), nesta capital por um período de 12 (doze) meses conforme condições, quantidades e exigências estabelecidas no Termo de Referência do Edital.	R\$ 3.085.860,84	R\$ 2.578.724,04	HOMOLOGADO



### TRIBUNAL DE JUSTIÇA DO ESTADO DO AMAZONAS

PE 032/2020	2020/1745	Registro de Preços para eventual fornecimento de toner e cartucho de tinta para atender a demanda do Tribunal de Justiça do Estado do Amazonas, por um período de 12 (doze) meses.	G1- R\$ 24.101,40 G2 – 9.445,60 G3 – 36.628,00	G1- 5.130,00 G2 - FRACASSADO G3- 18.795,50	G1- HOMOLOGADO G2 - FRACASSADO G3 - HOMOLOGADO
<b>CONCORRÊNCIA</b>	<b>PROCESSO ADM.</b>	<b>OBJETO</b>	<b>ESTIMADO(R\$)</b>	<b>CONTRATADO (R\$)</b>	<b>STATUS</b>
CC 001/2019	2018/29760	Contratação de empresa especializada para a construção do Fórum da Comarca de Carauari, conforme especificações e condições estabelecidas no Projeto Básico do Edital.	4.380.998,96	-	SUSPENSO
<b>TOMADA DE PREÇO</b>	<b>PROCESSO ADM.</b>	<b>OBJETO</b>	<b>ESTIMADO(R\$)</b>	<b>CONTRATADO (R\$)</b>	<b>STATUS</b>
TP 001/2019	2019/18209	Contratação de empresa especializada em obra civil com fornecimento de materiais, equipamentos e mão de obra, para atender as necessidades de construção e ampliação de um novo estacionamento no Edifício Desembargador Arnoldo Peres, situado na capital, conforme especificações e condições definidas no Projeto Básico do Edital.	2.392.369,81	1.700.831,90	HOMOLOGADO
TP 002/2019	2019/8178	Contratação de empresa especializada para a reforma nas dependências do Fórum de Justiça Doutor Giovanni Figliuolo na Comarca do município de Manacapuru, conforme especificações e condições definidas no Projeto Básico do Edital.	756.694,07	-	EM ANDAMENTO – FASE DE ACEITABILIDADE DE PROPOSTA



### TRIBUNAL DE JUSTIÇA DO ESTADO DO AMAZONAS

TP 004/2019	2019/8039	<b>Contratação de empresa</b> especializada em obras e Serviços de Engenharia para <b>reforma e manutenção nas residências dos Magistrados</b> , reforço estrutural do muro de delimitação do terreno, bem como sua adequação aos requisitos de segurança, situadas nas dependências do Fórum de Justiça Dr. José Rebelo de Mendonça, da Comarca de Itacoatiara, do Tribunal de Justiça do Estado do Amazonas (TJAM), situado a AV. Parque S/Nº – Pedreiras, com fornecimento de materiais, peças, equipamentos, mão de obra e acessórios conforme especificado no Projeto Básico do Edital.	275.668,92	-	SUSPENSO
TP 001/2020	2019/19320	Contratação de empresa especializada para prestação de serviços comuns de engenharia para execução de nova fossa e sumidouro para o descarte dos efluentes do Fórum Desembargador Mário Verçosa.	17.680,89		EM ANDAMENTO – FASE DE ACEITABILIDADE DE PROPOSTA
TP002/2020	2019/16628	Contratação de empresa especializada em obras e serviços de engenharia para ampliação e reforma nas dependências do Arquivo Central no município de Manaus, situado na Avenida Constantino Nery, nº 2575, Flores. CEP 69058-795, com fornecimento de materiais, peças, equipamentos, mão de obra e acessórios conforme especificado no Projeto Básico do Edital.	871.514,06		EM ANDAMENTO – AGUARDANDO INÍCIO DA SESSÃO

Manaus, 04 de fevereiro de 2021.



**TRIBUNAL DE JUSTIÇA DO ESTADO DO AMAZONAS**

---

**Elízia Mara Costa Israel**  
Presidente da CPL

---

**Tatiana Paz de Almeida**  
Secretária da CPL

---

*Em férias regulamentares*  
**Rafael Fernandez Ximenes de Alcântara**  
Membro da CPL

---

**Lívia dos Santos Vásquez**  
Membro da CPL

---

*Em férias regulamentares*  
**João de Albuquerque Andrade Lima Neto**  
Membro da CPL

---

**Wendell Martins do Nascimento**  
Membro da CPL

---

**Rafael Cyrino Guimarães**  
Membro da CPL

---

**Iano Sá e Souza de Wanderley**  
Membro da CPL



## TRIBUNAL DE JUSTIÇA DO ESTADO DO AMAZONAS

# AS AÇÕES DA DIVISÃO DE CONTRATOS E CONVÊNIOS

### GESTÃO

- Elaboração de minutas de contratos e aditivos, cooperações técnicas, termos de reciprocidade e demais instrumentos contratuais;

- Requisição de documentação da empresa a ser contratada, viabilizando a análise, principalmente, da regularidade fiscal;

- Formalização do contrato, aditivo, cooperação, reciprocidade e demais acordos;

- Publicação, no Diário de Justiça Eletrônico, de extratos relacionados aos pactos firmados;

- Comunicação aos fiscais dos contratos;

- Controle de prazos de vigência das avenças administrativas, promovendo a inauguração de procedimento administrativo para prorrogação ou para licitação do serviço;

- Formalização de instrumentos contratuais para revisão, reajuste e repactuação de contratos;

1. Inserção do IMR (Índice de Medição de Resultado) nas minutas contratuais cujo objetivo é a construção de um novo modelo de contratação de prestação de serviços, segundo o qual a remuneração a ser paga à contratada deve estar vinculada a resultados ou ao atendimento de níveis de serviço. A mensuração e o pagamento por resultados são amparados pelo princípio constitucional explícito da eficiência, bem como pelo princípio implícito da economicidade e, ainda, segundo os princípios da legalidade e da moralidade dos gastos públicos.

2. Análise e revisão do fluxo das cooperações/cessões/convênios e outros instrumentos congêneres. O objetivo é organizar as demandas advindas dos diversos setores e sua tramitação, identificando problemas e gargalos que geram desperdícios e retrabalhos.

3. Revisão do fluxo de pagamento de obras. Em razão das Resoluções nº 19 e 20 publicadas no DJE em 03/08/2020, nas quais alterou-se a Estrutura/Atividade do Controle Interno, para tanto, fez-se revisão dos setores pelos quais, em razão da citada resolução, não tramitariam os processos de pagamento de obras e as demais medidas preventivas necessárias ao acautelamento da análise da execução de obras.

4. Exame dos principais problemas existentes nas fiscalizações dos contratos e os impactos na avaliação dos serviços prestados. O objetivo é encontrar mecanismos para tornar a fiscalização contratual mais efetiva e criar condições para instrumentalização do trabalho desenvolvido pelo fiscal.



## TRIBUNAL DE JUSTIÇA DO ESTADO DO AMAZONAS

5. Reunião com a Divisão de Tecnologia e Informação buscando soluções para o possível desenvolvimento de um Sistema de Gestão Contratual que atenda, de forma efetiva, as demandas da Divisão de Contratos e Convênios no que tange a gestão e execução contratual.

6. Elaboração de Informes Educativos dedicados à difusão entre os servidores de informações e esclarecimentos acerca do trabalho realizado pelos empregados terceirizados. Espera-se que os informes sejam úteis à orientação e à conscientização dos magistrados, servidores e jurisdicionados acerca dos serviços realizados pelos terceirizados disponíveis no Tribunal de Justiça evitando a responsabilidade subsidiária desta Corte perante a Justiça do Trabalho.

7. Análise da Estrutura da Divisão de Contratos: Por meio do diagnóstico dos processos que são executados pelo setor, entender a performance de cada um, buscando identificar as áreas que necessitam de melhorias estruturais, desenvolvimento de equipes, novas práticas administrativas, racionalização de processos de trabalho, revisão de pessoal e outros elementos necessários à melhoria das atividades desempenhadas pelo setor.

### EXECUÇÃO

- Fiscalização, em coadjuvação com os Fiscais do Contrato, o integral cumprimento dos ditames firmados na avença administrativa;

- Inauguração de procedimento relativo ao pagamento de fornecedores e prestadores de serviços contratados;

- Controle de pagamentos efetuados;

- Gerenciamento de despesas realizadas em função de avenças administrativas;

- Acompanhamento da regularidade fiscal das empresas contratadas;

- Elaboração de notificações endereçadas às empresas em função de conhecimento de algum desrespeito aos preceitos contratuais;

- Autuação de procedimento de apuração de responsabilidade contratual com o fim de aplicar penalidades nas empresas que perpetraram atos em desobediências aos termos do contrato;

1. Análise e revisão dos memoriais de cálculos para redução de jornada, a respeito dos Plantões Extraordinários estabelecidos pela Portaria nº 002/2021 e por conseguinte Portaria nº 165/2021, que surgiram no contexto da situação de calamidade pública, tendo em vista o agravamento da pandemia COVID-19 que culminaram nas medidas severas de restrição de circulação, determinadas pelos Decretos no. 43.303, de 23 de janeiro de 2021 e no 43.340, de 29 de janeiro de 2021, ambos do Governo do Estado do Amazonas.

**TRIBUNAL DE JUSTIÇA DO ESTADO DO AMAZONAS**

Relatório numérico das atividades desenvolvidas em 2020:

2020 – Janeiro a Dezembro											
Termos Aditivos											
Jan	Fev	Mar	Abr	Mai	Jun	Jul	Ago	Set	Out	Nov	Dez
5	5	10	6	4	7	8	11	5	5	10	5
Contratos Novos											
Jan	Fev	Mar	Abr	Mai	Jun	Jul	Ago	Set	Out	Nov	Dez
1	1	1	3	1	1	3	1	4	1	3	1
Apostilamentos											
Jan	Fev	Mar	Abr	Mai	Jun	Jul	Ago	Set	Out	Nov	Dez
-	-	-	-	-	4	-	2	2	-	1	-

Cessão/Concessão de Uso											
Jan	Fev	Mar	Abr	Mai	Jun	Jul	Ago	Set	Out	Nov	Dez
1									1		
Convênio											
Jan	Fev	Mar	Abr	Mai	Jun	Jul	Ago	Set	Out	Nov	Dez
								1		1	
Cooperação Técnica											
Jan	Fev	Mar	Abr	Mai	Jun	Jul	Ago	Set	Out	Nov	Dez
1	1	1		1		3		4	2		1
Erratas											
Jan	Fev	Mar	Abr	Mai	Jun	Jul	Ago	Set	Out	Nov	Dez
1	2				1	1			1	1	1
Distrato											
Jan	Fev	Mar	Abr	Mai	Jun	Jul	Ago	Set	Out	Nov	Dez



### TRIBUNAL DE JUSTIÇA DO ESTADO DO AMAZONAS

					1						1
Reciprocidade											
Jan	Fev	Mar	Abr	Mai	Jun	Jul	Ago	Set	Out	Nov	Dez
	1	1									
Termo de Doação											
Jan	Fev	Mar	Abr	Mai	Jun	Jul	Ago	Set	Out	Nov	Dez
									1		
Termo de Acordo											
Jan	Fev	Mar	Abr	Mai	Jun	Jul	Ago	Set	Out	Nov	Dez
									1		
Parcerias											
Jan	Fev	Mar	Abr	Mai	Jun	Jul	Ago	Set	Out	Nov	Dez
Aditivos de Cooperações, convênios e congêneres											
Jan	Fev	Mar	Abr	Mai	Jun	Jul	Ago	Set	Out	Nov	Dez
	1	1	1	2			2				



TRIBUNAL DE JUSTIÇA DO ESTADO DO AMAZONAS

DADOS ESTATÍSTICOS NO ÂMBITO DA ATIVIDADE JUDICIANTE DO TJAM

DADOS PROCESSUAIS DO PRIMEIRO GRAU DE JURISDIÇÃO - CAPITAL

Parâmetros - Data Inicial: 01/01/2020 Data Final: 31/12/2020

VARA	Em andamento dez/2019	Reaberto em andamento	Entrados por distribuição	Entrados por redistribuição	Por Evolução para Ação Penal	Por Evolução para fase de execução	Saídos por redistribuição	Saldo de Entrados	Sentenciados	Julgado Transitado	Arq. Definitivo	Baixa por Evolução para fase de Execução	Primeira Baixa no Período	Em grau de recurso	Arquivado Adm	Suspenso	Em andamento em dez/2020
13º Vara do Juizado Especial Cível	1	0	0	0	0	0	0	0	0	0	0	0	0	0	0	0	0
12º Vara do Juizado Especial Cível	12	0	0	0	0	0	0	0	0	0	0	0	0	0	0	0	0
6º Vara do Juizado Especial Cível	13	0	0	0	0	0	0	0	0	0	0	0	0	0	0	0	0
1ª Turma Recursal	1	0	0	0	0	0	0	0	0	0	0	0	0	0	0	0	1
Casa de Justiça e Cidadania	147	0	0	0	0	0	0	0	0	0	0	0	0	0	0	0	147
Substituto legal	0	0	0	1	0	0	1	0	0	0	0	0	0	0	0	0	0
Cejusc VEDAM	0	0	10	0	0	0	0	10	0	0	0	0	0	0	0	0	10



### TRIBUNAL DE JUSTIÇA DO ESTADO DO AMAZONAS

3ª Turma Recursal dos Juizados Especiais	3	0	0	0	0	0	0	0	0	0	0	0	0	0	0	0	0	3
15ª Vara do Juizado Especial Cível	2	0	0	0	0	0	0	0	0	0	0	0	0	0	0	0	0	0
Vara Arena Criminal do Torcedor	1	0	0	0	0	0	0	0	0	0	0	0	0	0	0	0	0	1
4ª Vara da Fazenda Pública Estadual (Extinta)	18	1	1	0	0	0	36	-35	0	0	0	0	0	0	0	0	0	26
Vara de Família - Meta 2 do CNJ	9	0	0	0	0	0	4	-4	0	0	0	0	0	0	0	0	0	9
14ª Vara do Juizado Especial Criminal	0	0	3	0	0	0	3	0	0	0	0	0	0	0	0	0	0	0
3ª Vara Criminal	5	0	0	0	0	0	0	0	0	0	0	0	0	0	0	0	0	5
8ª Vara do Juizado Especial Cível (Nilton Lins)	1	0	0	0	0	0	0	0	0	0	0	0	0	0	0	0	0	0



### TRIBUNAL DE JUSTIÇA DO ESTADO DO AMAZONAS

5ª Vara do Juizado Especial Cível	11	0	0	0	0	0	0	0	0	0	0	0	2	0	0	0	0
3ª Vara de Família (Fora de uso)	5	0	0	2	0	0	37	-35	0	0	33	0	18	0	0	0	6
Central de Plantão Criminal	361	0	7.903	698	0	0	8.737	-136	3	0	53	0	39	0	0	1	545
Central de Plantão Cível	270	3	1.975	11	0	0	1.988	-2	56	0	64	0	57	0	0	0	213
Centro Judiciário de Solução de Conflitos das Varas de Família	64	0	77	3	0	0	9	71	68	6	79	0	78	1	0	0	60
Centro Judiciário de Solução de Conflitos e Cidadania	102	0	47	0	0	0	0	47	12	16	120	0	120	0	0	0	30
4ª V.E.C.U.T.E.	2.304	0	43	371	143	0	38	519	373	123	175	0	175	168	0	14	2.469
8ª Vara Criminal	2.035	2	508	424	141	0	613	460	231	3	249	0	208	34	10	732	2.039
3ª Vara do Tribunal do Júri	361	1	18	208	93	0	204	115	178	41	223	0	218	43	4	31	418



### TRIBUNAL DE JUSTIÇA DO ESTADO DO AMAZONAS

10ª Vara Criminal	2.152	7	835	351	90	0	887	389	336	76	406	0	222	27	48	498	1.994
Pólo Avançado do Núcleo de Conciliação	381	18	662	5	0	0	688	-21	445	29	257	0	239	0	0	0	163
1ª V.E.C.U.T.E.	830	2	47	446	269	0	18	744	366	287	308	0	294	89	0	15	961
Vara Especializada do Meio Ambiente	2.795	0	437	137	91	0	10	655	382	261	304	0	301	64	0	22	3.039
1ª Vara Especializada em Crimes contra Dignidade Sexual de Crianças e Adolescentes	923	5	18	477	319	0	226	588	316	4	307	0	302	135	0	5	1.003
11ª Vara Criminal	2.069	3	59	501	207	0	84	683	299	114	327	0	318	36	0	140	2.304
Juiz Corregedor Auxiliar - Setor 1	197	0	260	279	0	0	110	429	0	0	331	0	329	10	0	2	325
Vara da Auditoria Militar	2.611	1	328	35	0	0	3	360	301	19	646	0	332	24	298	4	2.412
Central de Mandados -	641	0	195	0	0	0	0	195	0	0	363	0	363	0	0	0	474



### TRIBUNAL DE JUSTIÇA DO ESTADO DO AMAZONAS

Processos Administrativos																	
2ª Vara Especializada em Crimes contra Dignidade Sexual de Crianças e Adolescentes	559	10	46	261	105	0	108	304	282	272	437	0	374	114	1	19	506
2ª Vara Criminal	1.301	4	248	565	244	0	313	744	363	230	510	0	374	60	2	177	1.628
Juiz Corregedor Auxiliar - Setor 3	302	1	295	337	0	0	206	426	0	0	390	0	389	10	0	3	373
2ª Vara de Iranduba	5.307	1	2.223	32	32	22	70	2.239	1.097	195	401	22	399	180	0	109	6.869
1ª Vara do Tribunal do Júri	1.621	0	28	183	78	0	327	-38	393	2	482	0	403	95	1	37	1.389
13ª Vara do Juizado Especial Criminal	662	0	1.482	291	0	0	85	1.688	1.018	1.031	3.023	0	421	7	2	2	1.348
9ª Vara Criminal	891	10	49	481	337	0	78	789	391	1	494	0	426	43	0	1.085	1.109
Vara de Execução de Medidas	913	0	25	479	0	0	4	500	484	393	442	0	436	0	0	35	973



### TRIBUNAL DE JUSTIÇA DO ESTADO DO AMAZONAS

Socioeducativas																	
5ª Vara Criminal	1.258	3	50	416	177	0	108	535	372	17	459	0	449	32	0	104	1.272
2ª Vara do Tribunal do Júri	1.808	0	78	193	91	0	327	35	359	181	857	0	463	189	0	46	1.297
1ª Vara Criminal	1.448	4	67	408	266	0	102	639	406	386	501	0	469	56	0	116	1.373
5ª Vara da Fazenda Pública	1.050	9	821	300	0	79	331	869	961	647	590	78	513	489	0	36	1.036
7ª Vara Criminal	2.154	2	64	402	211	0	89	588	393	364	533	0	518	97	8	101	2.158
Juiz Corregedor Auxiliar - Setor 2	157	0	619	503	0	0	204	918	0	0	544	0	542	7	0	1	575
4ª Vara Criminal	1.855	11	86	390	88	0	167	397	437	119	1.021	0	617	26	2	116	1.865
1ª Vara da Fazenda Pública	1.203	5	703	247	0	116	217	849	745	212	673	116	628	396	0	10	1.527
2ª V.E.C.U.T.E.	2.364	3	50	420	255	0	43	682	463	371	696	0	681	124	0	17	2.198
12ª Vara Cível e de Acidentes de Trabalho	2.915	5	1.455	221	0	114	138	1.652	1.238	866	701	112	722	293	0	64	3.790



### TRIBUNAL DE JUSTIÇA DO ESTADO DO AMAZONAS

6ª Vara Criminal	2.246	2	109	413	267	0	152	637	595	23	815	0	730	78	0	341	1.987
4ª Vara da Fazenda Pública	1.982	3	592	280	0	71	166	777	965	456	748	71	734	326	0	9	2.020
3ª V.E.C.U.T.E.	1.464	1	31	411	241	0	40	643	537	18	764	0	754	67	0	234	1.142
13ª Vara Cível e de Acidentes de Trabalho	2.125	1	1.506	201	0	66	187	1.586	1.811	788	775	66	762	417	0	664	2.652
3ª Vara da Fazenda Pública	1.475	9	717	379	0	22	415	703	955	433	846	22	766	310	0	100	1.537
9ª Vara Cível e de Acidentes de Trabalho	2.253	11	1.458	373	0	72	264	1.639	929	830	894	72	790	202	0	455	3.106
19ª Vara do Juizado Especial Criminal	560	2	1.154	269	8	0	457	974	840	12	818	0	816	1	38	27	814
19ª Vara Cível e de Acidentes de Trabalho	3.276	9	1.590	374	0	130	316	1.778	1.221	944	856	129	817	206	0	299	4.048
5ª Vara Cível e de Acidentes de Trabalho	4.141	11	1.471	161	0	83	128	1.587	1.558	840	887	81	825	261	1	133	4.844



### TRIBUNAL DE JUSTIÇA DO ESTADO DO AMAZONAS

Vara Especializada de Crimes de Trânsito	1.008	6	217	185	113	0	265	250	819	285	935	0	836	72	1	203	863
Vara de Execuções Penais (VEP)	14.778	0	840	210	0	0	125	925	92	2	854	0	843	75	16.596	25	732
2ª Vara da Fazenda Pública	2.619	10	728	272	0	41	310	731	937	297	977	40	891	921	0	23	2.031
14ª Vara Cível e de Acidentes de Trabalho	2.451	2	1.484	208	0	101	147	1.646	1.800	958	905	101	902	301	0	263	3.074
8ª Vara Cível e de Acidentes de Trabalho	2.031	22	1.601	225	0	84	317	1.593	1.378	977	958	84	952	272	3	735	2.259
18ª Vara do Juizado Especial Criminal	635	0	1.392	455	2	0	354	1.495	990	4	981	0	957	4	1	8	1.240
11ª Vara Cível e de Acidentes de Trabalho	3.693	6	1.513	221	0	86	224	1.596	1.145	892	922	85	965	149	2	138	4.418
Vara de Órfãos e Sucessões	4.272	12	1.037	588	0	4	167	1.462	749	2	998	4	981	11	0	84	4.974
1ª Vara de Iranduba	5.291	9	2.188	79	233	0	21	2.479	1.359	2	1.036	0	1.015	30	168	38	6.662



### TRIBUNAL DE JUSTIÇA DO ESTADO DO AMAZONAS

17ª Vara do Juizado Especial Criminal	625	1	1.395	315	96	0	35	1.771	1.011	0	2.034	0	1.019	2	6	0	1.414
1ª Vara Cível e de Acidentes de Trabalho	2.682	14	1.491	200	0	112	133	1.670	1.795	758	1.053	111	1.028	411	1	116	3.034
20ª Vara Cível e de Acidentes de Trabalho	1.586	14	1.542	266	0	115	276	1.647	1.039	1.031	1.175	115	1.032	349	1	563	2.164
18ª Vara Cível e de Acidentes de Trabalho	3.797	7	1.440	223	0	82	149	1.596	1.222	952	1.051	81	1035	261	0	169	4.240
17ª Vara Cível e de Acidentes de Trabalho	1.745	19	1.574	190	0	116	226	1.654	1.576	1.008	1.120	115	1.088	323	0	315	2.362
10ª Vara Cível e de Acidentes de Trabalho	2.663	22	1.504	187	0	148	174	1.665	1.400	1.027	1.390	148	1.119	350	1	466	3.071
Vara Especializada da Dívida Ativa Estadual	13.264	13	524	205	0	0	22	707	2.369	34	1.183	0	1.157	85	411	747	15.260
15ª Vara do Juizado	1.356	1	1.505	297	0	0	115	1.687	1,144	0	1.875	0	1.201	4	2	4	1.922



### TRIBUNAL DE JUSTIÇA DO ESTADO DO AMAZONAS

Especial Criminal																	
Juizado da Infância e Juventude - Cível (Euza Maria)	2.058	18	1.231	207	0	0	79	1.359	1.136	664	1.292	0	2.274	47	0	3	2.656
7ª Vara Cível e de Acidentes de Trabalho	1.878	1	1.548	497	0	84	155	1.974	1.290	1.111	1.330	84	1.298	279	0	711	2.352
4ª Vara de Família (Euza Maria)	2.540	22	1.222	551	0	39	129	1.683	1.083	276	1.376	39	1.341	24	0	7	3.196
6ª Vara Cível e de Acidentes de Trabalho	3.299	18	1.487	227	0	104	421	1.397	2.372	1.118	1.468	96	1.401	307	0	254	3.641
4ª Vara Cível e de Acidentes de Trabalho	3.725	13	1.456	226	0	108	163	1.627	1.962	35	1.663	107	1.447	391	0	74	3.891
16ª Vara Cível e de Acidentes de Trabalho	3.220	1	1.520	162	0	96	154	1.624	2.524	1.648	1.488	94	1.448	773	0	523	2.774
3ª Vara Cível e de Acidentes de Trabalho	2.530	10	1.535	238	0	85	215	1.643	2.114	912	1.586	85	1.528	548	14	392	2.584



### TRIBUNAL DE JUSTIÇA DO ESTADO DO AMAZONAS

Corregedor(a) Geral	388	0	1.942	42	0	0	708	1.276	0	0	1.569	0	1.546	10	0	1	165
7ª Vara de Família	3.524	16	1.366	599	0	68	393	1.640	1.182	413	1.718	68	1.565	32	0	33	3.959
Juizado da Infância e Juventude - Infracional	445	3	1.407	526	0	0	492	1.441	1.477	116	1.624	0	1.590	35	7	0	392
15ª Vara Cível e de Acidentes de Trabalho	2.472	15	1.587	217	0	101	320	1.585	2.198	1.493	1.881	97	1.717	484	2	79	2.439
2ª Vara Cível e de Acidentes de Trabalho	2.093	10	1.333	260	0	133	68	1.658	1.664	925	2.038	132	1.875	312	0	246	2.594
1ª Vara de Família (Euza Maria)	2.564	17	1.231	560	0	21	135	1.677	1.457	1.242	1.997	19	1.910	50	0	87	2.704
5ª Vara de Família (Euza Maria)	3.704	99	2.234	164	0	106	78	2.426	2.408	653	2.046	106	2.003	6	0	191	4.354
2ª Vara do Juizado Especial - Procon	1.096	2	1.727	6	0	21	6	1.748	1.963	60	2.303	20	2.040	80	0	1	906
1º Juizado Especializado da Violência Doméstica	1.451	6	1.906	1.369	765	0	1.929	2.111	2.567	241	2.102	0	2.078	194	4	2.425	1.287



### TRIBUNAL DE JUSTIÇA DO ESTADO DO AMAZONAS

(Maria da Penha)																	
6ª Vara de Família (Euza Maria)	2.834	44	1.332	516	0	59	192	1.715	1.504	1.428	3.801	59	2.159	53	0	88	2.791
Vara de Registros Públicos e Usucapião	5.664	26	1.385	92	0	0	144	1.333	2.469	97	2.366	0	2.176	17	0	5	4.936
2ª Vara de Família (Lúcio Fonte)	3.849	96	3.251	137	0	318	638	3.068	2.108	299	3.003	313	2.551	29	1	72	5.340
16ª Vara do Juizado Especial Cível	2.018	30	5.168	229	0	78	129	5.346	5.090	1.437	3.317	77	2.993	1.078	1	246	4.387
8ª Vara de Família (Euza Maria)	3.843	72	2.222	170	0	113	112	2.393	2.705	370	3.296	111	3.030	6	0	12	3.954
Vara Especializada da Dívida Ativa Municipal	27.638	13	15.082	77	0	0	3	15.156	2.323	60	3.119	0	3.038	58	0	664	42.389
13ª Vara do Juizado Especial Cível	2.634	89	6.022	1.075	0	131	1.407	5.821	5.720	564	3.599	131	3.377	788	0	130	5.285
VEMEPA	10.948	18	2.927	344	0	0	295	2.976	2.065	0	3.591	0	3.509	0	0	292	10.625
12ª Vara do Juizado Especial Cível	1.639	36	5.838	842	0	46	971	5.755	6.235	1.417	3.751	46	3.517	1.118	0	586	3.811



### TRIBUNAL DE JUSTIÇA DO ESTADO DO AMAZONAS

2º Juizado Especializado da Violência Doméstica (Maria da Penha)	2.285	13	2.507	4.885	1.743	0	2.214	6.921	3.390	12	3.693	0	3.575	63	0	2.314	3.894
10ª Vara do Juizado Especial Cível	1.550	31	5.128	154	0	0	10	5.272	5.147	1.095	4.280	0	3.791	1.662	0	52	2.983
Central de Inquéritos	5.403	19		12.349	43	0	14.379			0	4.121	0		0	204	542	
3º Juizado Especializado da Violência Doméstica (Maria da Penha)	2.946	3	2.546	4.468	2.480	0	1.773	7.721	3.766	13	4.020	0	3.999	79	1.043	409	4.292
15ª Vara do Juizado Especial Cível	2.559	80	6.435	1.226	0	0	1.979	5.682	5.958	2.343	4.517	0	4.005	1.415	0	259	4.378
4ª Vara do Juizado Especial Cível	3.162	75	5.147	134	0	99	12	5.368	5.641	1.614	4.532	99	4.028	1.258	0	224	4.817
14ª Vara do Juizado Especial Cível	4.103	42	5.158	117	0	0	9	5.266	5.454	591	5.509	0	4.071	1.572	0	321	5.368
7ª Vara do Juizado Especial Cível	2.540	30	5.308	432	0	0	35	5.705	5.605	315	4.165	0	4.076	1.422	0	153	4.420



### TRIBUNAL DE JUSTIÇA DO ESTADO DO AMAZONAS

1ª Vara do Juizado Especial Cível	2.844	90	4.952	772	0	0	13	5.711	6.997	389	5.099	0	4.233	2.585	0	14	4.278
11ª Vara do Juizado Especial Cível	3.204	112	5.226	166	0	360	119	5.633	6.561	1.105	4.807	351	4.263	1.216	0	499	5.082
3ª Vara de Família (Azarias Menescal)	9.681	17	3.999	133	0	332	360	4.104	3.246	1.818	5.013	329	4.274	143	36	245	10.200
9ª Vara do Juizado Especial Cível	1.260	67	5.491	418	0	173	649	5.433	6.443	3.189	5.698	144	4.285	1.763	0	946	2.021
3ª Vara do Juizado Especial Cível	3.571	28	5.346	376	0	103	21	5.804	5.653	0	3.898	103	4.349	1.228	0	182	5.848
6ª Vara do Juizado Especial Cível	2.422	34	5.857	994	0	366	1.157	6.060	6.139	2.101	4.898	364	4.573	1.494	0	417	3.706
5ª Vara do Juizado Especial Cível	3.820	54	5.756	780	0	229	830	5.935	7.002	1.335	4.787	227	4.580	1.705	0	66	5.101
Juizado Especial da Fazenda Pública Estadual e Municipal	7.474	30	5.376	666	0	0	345	5.967	7.003	1.349	4.848	0	4.647	2.645	0	1.278	8.186
Central de Precatórias	922	0	6.289	40	0	0	1.380	4949	0	0	5.003	0	4.949	0	0	696	935



### TRIBUNAL DE JUSTIÇA DO ESTADO DO AMAZONAS

Setor de Certidões da Corregedoria	27.769	0	3.868	0	0	0	0	3.868	0	0	4.954	0	4.951	0	0	0	26.687
8ª Vara do Juizado Especial Cível (Nilton Lins)	1.251	171	5.779	625	0	510	701	6.213	6.147	1.478	6.025	499	5.094	1.359	0	589	2.048
Total - 121	316.926	1.889	222.870	55.333	9.228	5.547	57.120	235.858	193.767	54.165	191.040	5.453	170.557	36.665	18.920	26.029	371.376

**TRIBUNAL DE JUSTIÇA DO ESTADO DO AMAZONAS****DADOS PROCESSUAIS DO PRIMEIRO GRAU DE JURISDIÇÃO - INTERIOR**

Parâmetros - Data Inicial: 01/01/2020 Data Final: 31/12/2020

COMARCA	VARA	ACERVO	BAIXADOS	JULGADOS	DISTRIBUÍDOS
Alvarães	Vara Única da Comarca de Alvarães	1501	572	496	536
Amaturá	Vara Única da Comarca de Amaturá	591	283	274	206
Anamã	Central de Inquéritos Policiais da Comarca de Anamã	59	9	1	32
Anamã	Vara Única da Comarca de Anamã	715	516	447	293
Anori	Central de Inquéritos Policiais da Comarca de Anori	24	0	0	18
Anori	Vara Única da Comarca de Anori	1220	424	414	492
Apuí	Vara Única da Comarca de Apuí	1840	1166	793	695
Atalaia do Norte	Vara Única da Comarca de Atalaia do Norte	1136	409	383	256
Autazes	Central de Inquéritos Policiais da Comarca de Autazes	335	0	0	156
Autazes	Vara Única da Comarca de Autazes	5224	810	1295	995
Barcelos	Vara Única da Comarca de Barcelos	2451	472	476	484
Barreirinha	Vara Única da Comarca de Barreirinha	1439	818	952	595
Benjamin Constant	Vara Única da Comarca de Benjamin Constant	1768	816	1224	700



### TRIBUNAL DE JUSTIÇA DO ESTADO DO AMAZONAS

Beruri	Central de Inquéritos Policiais da Comarca de Beruri	105	0	0	94
Beruri	Vara Única da Comarca de Beruri	1297	739	740	392
Boa Vista do Ramos	Vara Única da Comarca de Boa Vista do Ramos	1288	517	399	365
Boca do Acre	Central de Inquéritos Policiais da Comarca de Boca do Acre	126	6	13	90

COMARCA	VARA	ACERVO	BAIXADOS	JULGADOS	DISTRIBUÍDOS
Boca do Acre	Vara Única da Comarca de Boca do Acre	4731	1015	1193	1495
Borba	Vara Única da Comarca de Borba	2658	943	777	681
Caapiranga	Vara Única da Comarca de Caapiranga	919	281	277	393
Canutama	Central de Inquéritos Policiais da Comarca de Canutama	26	0	0	31
Canutama	Vara Única da Comarca de Canutama	1588	525	466	584
Carauari	Central de Inquéritos Policiais da Comarca de Carauari	1	0	0	1
Carauari	Vara Única da Comarca de Carauari	4424	690	637	743
Careiro Castanho	Central de Inquéritos Policiais da Comarca de Careiro Castanho	1	1	0	0



### TRIBUNAL DE JUSTIÇA DO ESTADO DO AMAZONAS

Careiro Castanho	Vara Única da Comarca de Careiro Castanho	2955	2408	1842	1025
Careiro da Várzea	Vara Única da Comarca de Careiro da Várzea	1492	637	319	599
Coari	1ª Vara da Comarca de Coari	3963	914	1169	896
Coari	1º Juizado Especial da Comarca de Coari	683	783	965	849
Coari	2ª Vara da Comarca de Coari	5297	669	1274	925
Coari	Central de Inquéritos Policiais da Comarca de Coari	4	0	0	4
Coari	Varas de Plantão da Comarca de Coari	1	0	0	1
Codajás	Central de Inquéritos Policiais da Comarca de Codajás	115	11	19	34
Codajás	Vara Única da Comarca de Codajás	3329	939	2823	717
Eirunepé	Central de Inquéritos Policiais da Comarca de Eirunepé	221	0	1	34
Eirunepé	Vara Única da Comarca de Eirunepé	2315	1116	1171	587
Envira	Vara Única da Comarca de Envira	1553	383	384	366
Fonte Boa	Central de Inquéritos Policiais da Comarca de Fonte Boa	1	0	1	0
Fonte Boa	Vara Única da Comarca de Fonte Boa	3204	786	283	472



### TRIBUNAL DE JUSTIÇA DO ESTADO DO AMAZONAS

Guajará	Central de Inquéritos Policiais da Comarca de Guajará	2	0	0	2
Guajará	Vara Única da Comarca de Guajará	2164	565	657	697
Humaitá	1ª Vara da Comarca de Humaitá	4366	1365	1540	1147

COMARCA	VARA	ACERVO	BAIXADOS	JULGADOS	DISTRIBUÍDOS
Humaitá	1º Juizado Especial da Comarca de Humaitá	2079	1837	2821	1348
Humaitá	2ª Vara da Comarca de Humaitá	4959	812	833	1106
Ipixuna	Central de Inquéritos Policiais da Comarca de Ipixuna	20	10	0	29
Ipixuna	Vara Única da Comarca de Ipixuna	1302	437	424	664
Irlanduba	1ª Vara da Comarca de Irlanduba	3	1	8	0
Itacoatiara	1ª Vara da Comarca de Itacoatiara	4123	1699	1432	703
Itacoatiara	1º Juizado Especial da Comarca de Itacoatiara	1513	760	963	1205
Itacoatiara	2ª Vara da Comarca de Itacoatiara	4465	1595	1304	839
Itacoatiara	3ª Vara da Comarca de Itacoatiara	3756	1486	1178	835



### TRIBUNAL DE JUSTIÇA DO ESTADO DO AMAZONAS

Itacoatiara	Central de Inquéritos Policiais da Comarca de Itacoatiara	230	9	8	137
Itacoatiara	Varas de Plantão da Comarca de Itacoatiara	0	1	0	1
Itamarati	Central de Inquéritos Policiais da Comarca de Itamarati	1	0	0	1
Itamarati	Vara Única da Comarca de Itamarati	484	367	261	235
Itapiranga	Vara Única da Comarca de Itapiranga	1814	383	282	628
Japurá	Vara Única da Comarca de Japurá	621	195	249	194
Juruá	Central de Inquéritos Policiais da Comarca de Juruá	200	7	8	105
Juruá	Vara Única da Comarca de Juruá	1105	400	390	285
Jutaí	Vara Única da Comarca de Jutaí	3677	326	627	570
Lábrea	Central de Inquéritos Policiais da Comarca de Lábrea	470	153	119	140
Lábrea	Vara Única da Comarca de Lábrea	6405	2345	2253	1637
Manacapuru	1ª Vara da Comarca de Manacapuru	6976	1229	1684	1400
Manacapuru	1º Juizado Especial da Comarca de Manacapuru	1636	2828	5021	2390
Manacapuru	2ª Vara da Comarca de Manacapuru	6121	1845	1589	1433



### TRIBUNAL DE JUSTIÇA DO ESTADO DO AMAZONAS

Manacapuru	Central de Inquéritos Policiais da Comarca de Manacapuru	971	0	2	272
Manacapuru	Varas de Plantão da Comarca de Manacapuru	12	4	0	15

COMARCA	VARA	ACERVO	BAIXADOS	JULGADOS	DISTRIBUÍDOS
Manaquiri	Vara Única da Comarca de Manaquiri	1423	485	403	522
Manicoré	1ª Vara da Comarca de Manicoré	995	2234	1341	1046
Manicoré	2ª Vara da Comarca de Manicoré	1190	1757	1581	992
Maraã	Central de Inquéritos Policiais da Comarca de Maraã	2	0	0	2
Maraã	Vara Única da Comarca de Maraã	882	462	276	389
Maués	1ª Vara da Comarca de Maués	2590	766	718	497
Maués	2ª Vara da Comarca de Maués	2249	583	797	499
Maués	Central de Inquéritos Policiais da Comarca de Maués	430	1	7	191
Nhamundá	Central de Inquéritos Policiais da Comarca de Nhamundá	185	0	0	50
Nhamundá	Vara Única da Comarca de Nhamundá	1468	703	1134	687



### TRIBUNAL DE JUSTIÇA DO ESTADO DO AMAZONAS

Nova Olinda do Norte	Vara Única da Comarca de Nova Olinda do Norte	2823	1362	1211	973
Novo Airão	Vara Única da Comarca de Novo Airão	2633	875	812	685
Novo Aripuanã	Vara Única da Comarca de Novo Aripuanã	2177	920	760	940
Parintins	1ª Vara da Comarca de Parintins	3205	530	574	640
Parintins	1º Juizado Especial da Comarca de Parintins	2336	1154	1588	1077
Parintins	2ª Vara da Comarca de Parintins	2510	1572	1136	587
Parintins	3ª Vara da Comarca de Parintins	3037	487	595	714
Parintins	Varas de Plantão da Comarca de Parintins	3	6	3	10
Pauini	Central de Inquéritos Policiais da Comarca de Pauini	1	0	0	1
Pauini	Vara Única da Comarca de Pauini	2231	628	542	490
Presidente Figueiredo	Central de Inquéritos Policiais da Comarca de Presidente Figueiredo	1	5	0	6
Presidente Figueiredo	Vara Única da Comarca de Presidente Figueiredo	6621	1445	1587	1692
Rio Preto da Eva	Central de Inquéritos Policiais da Comarca de Rio Preto da Eva	3	0	0	0
<b>COMARCA</b>	<b>VARA</b>	<b>ACERVO</b>	<b>BAIXADOS</b>	<b>JULGADOS</b>	<b>DISTRIBUÍDOS</b>

**TRIBUNAL DE JUSTIÇA DO ESTADO DO AMAZONAS**

Rio Preto da Eva	Vara Única da Comarca de Rio Preto da Eva	4486	826	1369	1617
Santa Isabel do Rio Negro	Vara Única da Comarca de Santa Isabel do Rio Negro	1220	225	404	376
Santo Antônio do Içá	Central de Inquéritos Policiais da Comarca de Santo Antônio do Içá	2	0	0	2
Santo Antônio do Içá	Vara Única da Comarca de Santo Antônio do Içá	3852	685	560	573
Silves	Vara Única da Comarca de Silves	2613	297	395	293
São Gabriel da Cachoeira	Vara Única da Comarca de São Gabriel da Cachoeira	2015	975	676	788
São Paulo de Olivença	Central de Inquéritos Policiais da Comarca de São Paulo de Olivença	1	0	0	1
São Paulo de Olivença	Vara Única da Comarca de São Paulo de Olivença	1856	380	370	492
São Sebastião do Uatumã	Vara Única da Comarca de São Sebastião do Uatumã	2013	609	710	560
Tabatinga	1ª Vara da Comarca de Tabatinga	2659	1443	930	686
Tabatinga	2ª Vara da Comarca de Tabatinga	1726	719	697	677
Tabatinga	Central de Inquéritos Policiais da Comarca de Tabatinga	458	1	0	105
Tabatinga	Varas de Plantão da Comarca de Tabatinga	1	8	0	6



### TRIBUNAL DE JUSTIÇA DO ESTADO DO AMAZONAS

Tapauá	Central de Inquéritos Policiais da Comarca de Tapauá	75	1	2	18
Tapauá	Vara Única da Comarca de Tapauá	2731	335	437	653
Tefé	1ª Vara da Comarca de Tefé	3528	1511	1550	1319
Tefé	1º Juizado Especial da Comarca de Tefé	760	602	640	581
Tefé	2ª Vara da Comarca de Tefé	2759	1413	972	1245
Tefé	Central de Inquéritos Policiais da Comarca de Tefé	455	1	1	323
Tefé	Varas de Plantão da Comarca de Tefé	1	3	0	3
Uarini	Vara Única da Comarca de Uarini	1353	294	446	251
Urucará	Central de Inquéritos Policiais da Comarca de Urucará	228	1	2	109
Urucará	Vara Única da Comarca de Urucará	1556	690	505	390
<b>COMARCA</b>	<b>VARA</b>	<b>ACERVO</b>	<b>BAIXADOS</b>	<b>JULGADOS</b>	<b>DISTRIBUÍDOS</b>
Urucurituba	Vara Única da Comarca de Urucurituba	1668	501	397	511

Acervo: 197.086

Baixados: 67.812

Julgados: 71.289

Distribuídos: 59.123



## TRIBUNAL DE JUSTIÇA DO ESTADO DO AMAZONAS

### DADOS PROCESSUAIS DO SEGUNDO GRAU

Parâmetros - Data Inicial: 01/01/2020 Data Final: 31/12/2020

Tipo de Orgão	Orgão Julgador	Entrados por distribuição	Entrados por redistribuição	Em andamento	Movimentação de baixa	Baixados
Câmaras Cíveis	Primeira Câmara Cível	5.528	859	4.178	5.829	3.954
Câmaras Cíveis	Segunda Câmara Cível	6.569	1.215	6.849	5.317	3.590
Câmaras Cíveis	Terceira Câmara Cível	5.810	965	3.136	7.940	5.142
Câmaras Cíveis	Primeira Câmara Criminal	2.366	799	630	3.369	2.321
Câmaras Cíveis	Segunda Câmara Criminal	2.122	787	946	3.205	2.195
Câmaras Cíveis	Câmaras Reunidas	1.365	487	1.067	1.609	2.977
Conselho da Magistratura	Conselho da Magistratura	195	183	74	338	217
Conselho da Magistratura	Conselho de Magistratura	0	0	4	0	0
Não informado	Único - Fictícia	0	0	2	0	1
Plantonista	Central de Plantão Judicial de Segundo Grau	1.653	57	106	874	851
Pleno	Tribunal Pleno	652	716	683	943	876



### TRIBUNAL DE JUSTIÇA DO ESTADO DO AMAZONAS

Presidência	Presidência/Central de Precatórios	766	4	1.751	5	75
Presidência	Presidência /Secretaria Judiciária	207	132	120	370	597
Vice-Presidência	Vice-Presidência	91	121	93	155	168
Total		27.324	6.325	19.639	29.954	22.964



## TRIBUNAL DE JUSTIÇA DO ESTADO DO AMAZONAS

### DADOS PROCESSUAIS TURMAS RECURSAIS

Parâmetros - Data Inicial: 01/01/2020 Data Final: 31/12/2020

Tipo de Órgão	Órgão Julgador	Entrados por distribuição	Entrados por redistribuição	Em andamento	Movimentação de baixa	Baixados
Turmas Recursais	1ª Turma Recursal	8.250	446	2.246	15.412	8.196
Turmas Recursais	2ª Turma Recursal	8.161	922	2.733	14.213	7.585
Turmas Recursais	3ª Turma Recursal	8.152	332	3.765	12.898	6.778
Turma de Uniformização	Turma de Uniformização	2	0	1	12	12
Total		24.565	1.700	8.745	42.535	22.571



## TRIBUNAL DE JUSTIÇA DO ESTADO DO AMAZONAS

### AS CORREIÇÕES REALIZADAS

No dia 17 (dezessete) de janeiro de 2020, na gestão do Excelentíssimo Desembargador Lafayette Carneiro Vieira Júnior, Corregedor Geral de Justiça à época, foi publicado Edital de Correição Ordinária – Cronograma Anual 2020 contendo 24 unidades judiciárias do Interior a serem correcionadas. Contudo, diante do cenário vivenciado pela Pandemia do COVID-19 e - a fim de prevenir o contágio -, das conseqüentes limitações ao pleno funcionamento deste Egrégio Tribunal de Justiça, tornou-se necessário suspender o referido cronograma. Em conformidade com as Portarias n.º 764/2020-GABPRES, n.º 788/2020, n.º 951/2020 e n.º 1.023/2020, as quais foram acompanhadas pela CGJ, por meio das Portarias n.º 63/2020, n.º 71/2020, n.º 76/2020 e 77/2020 – CGJ/AM.

Antes da necessidade de isolamento social, ainda foi possível realizar 2 (duas) correições em unidades judiciárias do Interior e 2 (duas) correições em unidade judiciárias da Capital. O que pode ser observado na tabela abaixo.

<b>Nº</b>	<b>UNIDADE CORRECIONADA</b>	<b>PORTARIA</b>	<b>CORREIÇÃO</b>	<b>MÊS</b>
1	Tefé – 1ª Vara	007/2020	ORDINÁRIA	Fevereiro
2	Tefé – 2ª Vara	008/2020	ORDINÁRIA	Fevereiro
3	15ª Vara Cível e de Acidentes de Trabalho da Capital	151/2019	EXTRAORDINÁRIA	Fevereiro
4	16ª Vara Cível e de Acidentes de Trabalho da Capital	184/2019 012/2020 (Subst. Membro)	EXTRAORDINÁRIA	Fevereiro

Em julho de 2020, no início da gestão da Excelentíssima Desembargadora Nélia Caminha Jorge, Corregedora- Geral de Justiça, diante das limitações ainda impostas pelo COVID-19, foi instituída, mediante Portaria n.º 97/2020-CGJ/AM, Comissão Permanente de Correição Virtual nas Varas da Capital e do Interior do Estado do Amazonas. Na tabela



### TRIBUNAL DE JUSTIÇA DO ESTADO DO AMAZONAS

abaixo, estão listadas as unidades judiciárias correccionadas de forma virtual por esta comissão de julho a dezembro de 2020.

<b>Nº</b>	<b>UNIDADE CORRECCIONADA</b>	<b>PORTARIA</b>	<b>CORREIÇÃO</b>	<b>MÊS</b>	<b>PEDIDO DE PROVIDÊNCIAS DO CNJ</b>
5	Vara de Execuções Penais (VEP) – Regime Semiaberto	100/2020 137/2020 (Prorrogação) 146/2020 (Prorrogação)	EXTRAORDINÁRIA	Julho e agosto	SIM
6	Vara de Execuções Penais (VEP) – Regime Fechado	166/2020	EXTRAORDINÁRIA	Setembro	SIM
7	Vara de Execuções Penais (VEP) – Regime Aberto	237/2020 246/2020 (Prorrogação)	EXTRAORDINÁRIA	Outubro e novembro	SIM
8	1ª Vara de Família	262/2020	ORDINÁRIA	Novembro	
9	2ª Vara de Família	270/2020	ORDINÁRIA	Novembro	
10	3ª Vara de Família	271/2020	ORDINÁRIA	Estava programada para iniciar em novembro de 2020. Todavia, iniciou-se em janeiro de 2021.	



## TRIBUNAL DE JUSTIÇA DO ESTADO DO AMAZONAS

# SEMANA NACIONAL DE CONCILIAÇÃO

Relatório em Números da XV Semana Nacional da Conciliação no Tribunal de Justiça do Estado do Amazonas com o Tema “Conciliação: menos conflito, mais resultado de 30 de novembro a 04 de dezembro de 2020.

Os dados apresentados neste relatório são resultado de uma campanha de mobilização realizada anualmente, que envolve todas as Varas/Comarcas deste Tribunal, as quais selecionam, previamente, os processos que tenha a possibilidade de acordo entre as partes envolvidas a fim de solucionar o conflito de uma forma vantajosa para todos os envolvidos.

### Dados da XV Semana Nacional da Conciliação de 2020.

Período de 30 de novembro a 04 de dezembro de 2020	Quantidade
Pessoas atendidas	20,782
Magistrados	498
Juízes Leigos	16
Conciliadores	1.625
Colaboradores	1.749

Tabela 01: Abrangência das ações desenvolvidas pela SNC 2020

### Resultados da XV Semana Nacional de Conciliação 2020

Data	Audiências Designadas	Audiências Realizadas	Audiências Realizadas (%)	Acordos Homologados	Ac.Ho (%)	Pessoas Atendidas	Valores em R\$
30-11-2020	3.268	2.657	81,30%	1.207	45,42%	4.775	3.803.980,34
01-12-2020	2.812	2.202	78,31%	807	36,65%	4.463	4.000.721,49
02-12-2020	2.579	1.963	76,11%	620	31,58%	4.294	3.746.403,09
03-12-2020	2.360	1.687	71,48%	523	31,00%	3.629	1.830.864,83
04-12-2020	2.342	1.844	78,74%	672	36,44%	3.621	3.360.639,29



### TRIBUNAL DE JUSTIÇA DO ESTADO DO AMAZONAS

Totais	13.361	10.353	77,49%	3.829	36,98 %	20.782	16.742.609,04
--------	--------	--------	--------	-------	---------	--------	---------------

Tabela 02: Audiências: designadas, realizadas, homologadas e valores da SNC 2020



Gráfico 01: Audiências Designadas x Realizadas em números.



Gráfico 02: Audiências Designadas x Realizadas em percentuais.

Em se tratando das audiências na SNC 2020, constata-se, por meio da tabela 02 e gráfico 01e 02, que ao traçar um paralelo com “designadas X realizadas”, atingiu-se 77,49% de audiências realizadas. Dessas realizadas, observa-se que 36,98% das audiências realizadas resultaram na homologação de acordos. Obtendo-se, no total, 3.829 acordos homologados, os quais somam a importância de R\$ 16.742.609,04.

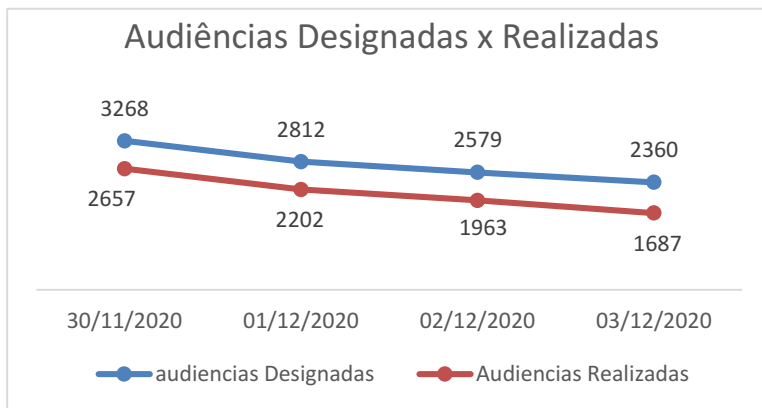

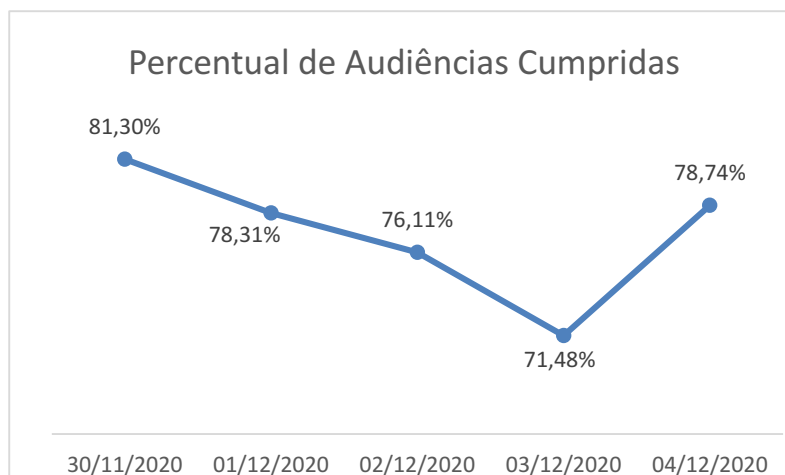

## Balancete Analítico

004101-TRIBUNAL DE JUSTIÇA DO ESTADO DO AMAZONAS

00001-ADMINISTRACAO DIRETA

Mês de Referência : 12 - Dezembro de 2020

EConta Contábil	Saldo Mês Inicial	Débito até Mês	Crédito até Mês	Saldo Atual D/C	ISF
<b>N1000000000000 - Ativo</b>	<b>344.614.237,20</b>	<b>767.670.780,63</b>	<b>765.769.509,72</b>	<b>346.515.508,11</b>	<b>D</b>
<b>N 1100000000000 - Ativo Circulante</b>	<b>180.543.093,99</b>	<b>756.271.166,72</b>	<b>758.355.798,87</b>	<b>178.458.461,84</b>	<b>D</b>
<b>N 1110000000000 - Caixa E Equivalentes De Caixa</b>	<b>178.977.764,17</b>	<b>755.291.763,80</b>	<b>758.116.772,34</b>	<b>176.152.755,63</b>	<b>D</b>
<b>N 1111000000000 - Caixa E Equivalentes De Caixa Em Moeda Nacional</b>	<b>178.977.764,17</b>	<b>755.291.763,80</b>	<b>758.116.772,34</b>	<b>176.152.755,63</b>	<b>D</b>
<b>N 1111100000000 - Caixa E Equivalentes De Caixa Em Moeda Nacional - Cons</b>	<b>178.977.764,17</b>	<b>755.291.763,80</b>	<b>758.116.772,34</b>	<b>176.152.755,63</b>	<b>D</b>
<b>N 1111119000000 - Bancos Conta Movimento - Demais Contas</b>	<b>178.977.764,17</b>	<b>755.291.726,14</b>	<b>758.116.772,34</b>	<b>176.152.717,97</b>	<b>D</b>
S 1111119010000 - Banco Bradesco S/A	71.019.119,15	755.223.078,89	757.630.887,25	68.611.310,79	D
S 1111119050000 - Banco Do Brasil S/A	107.958.645,02	68.647,25	485.885,09	107.541.407,18	D
<b>N 1111150000000 - Aplicações Financeiras De Liquidez Imediata</b>	<b>0,00</b>	<b>37,66</b>	<b>0,00</b>	<b>37,66</b>	<b>D</b>
<b>N 1111150030000 - Fundos De Investimento</b>	<b>0,00</b>	<b>37,66</b>	<b>0,00</b>	<b>37,66</b>	<b>D</b>
S 1111150030500 - Aplicação Financeira - Banco Do Brasil S/A	0,00	37,66	0,00	37,66	D
<b>N 1150000000000 - Estoques</b>	<b>1.565.329,82</b>	<b>779.903,28</b>	<b>39.526,89</b>	<b>2.305.706,21</b>	<b>D</b>
<b>N 1156000000000 - Almojarifado</b>	<b>1.565.329,82</b>	<b>779.903,28</b>	<b>39.526,89</b>	<b>2.305.706,21</b>	<b>D</b>
<b>N 1156100000000 - Almojarifado - Consolidação</b>	<b>1.565.329,82</b>	<b>779.903,28</b>	<b>39.526,89</b>	<b>2.305.706,21</b>	<b>D</b>
S 1156101000000 - Material De Consumo	1.565.329,82	779.903,28	39.526,89	2.305.706,21	D
<b>N 1200000000000 - Ativo Não Circulante</b>	<b>164.071.143,21</b>	<b>11.399.613,91</b>	<b>7.413.710,85</b>	<b>168.057.046,27</b>	<b>D</b>
<b>N 1230000000000 - Imobilizado</b>	<b>161.750.850,09</b>	<b>10.757.763,91</b>	<b>7.413.710,85</b>	<b>165.094.903,15</b>	<b>D</b>
<b>N 1231000000000 - Bens Moveis</b>	<b>65.442.954,51</b>	<b>9.572.443,89</b>	<b>4.612.625,61</b>	<b>70.402.772,79</b>	<b>D</b>
<b>N 1231100000000 - Bens Moveis- Consolidação</b>	<b>65.442.954,51</b>	<b>9.572.443,89</b>	<b>4.612.625,61</b>	<b>70.402.772,79</b>	<b>D</b>
<b>N 1231101000000 - Maquinas, Aparelhos, Equipamentos E Ferramentas</b>	<b>12.382.155,56</b>	<b>163.843,95</b>	<b>0,00</b>	<b>12.545.999,51</b>	<b>D</b>
S 1231101010000 - Aparelhos De Medicao E Orientacao	4.687,00	0,00	0,00	4.687,00	D
S 1231101020000 - Aparelhos E Equipamentos De Comunicacao	762.372,60	2.253,80	0,00	764.626,40	D
S 1231101030000 - Aparelhos, Equipamentos E Utensilios Medicos, Odontologic	87.758,54	26.350,00	0,00	114.108,54	D
S 1231101040000 - Aparelhos E Equipamentos Para Esportes E Diversoes	20.413,16	0,00	0,00	20.413,16	D
S 1231101050000 - Equipamento De Protecao, Seguranca E Socorro	4.772.447,66	1.470,00	0,00	4.773.917,66	D
S 1231101070000 - Maquinas E Equipamentos Energeticos	1.778.341,68	5.400,00	0,00	1.783.741,68	D
S 1231101080000 - Maquinas E Equipamentos Gráficos	192.109,84	0,00	0,00	192.109,84	D
S 1231101090000 - Maquinas, Ferramentas E Utensilios De Oficina	11.189,70	0,00	0,00	11.189,70	D
S 1231101140000 - Equipamentos, Pecas E Acessorios Aeronauticos	7.600,00	0,00	0,00	7.600,00	D
S 1231101210000 - Equipamentos Hidraulicos E Eletricos	77.869,81	460,00	0,00	78.329,81	D
S 1231101230000 - Maquinas, Utensilios E Equipamentos Diversos	4.660.354,57	127.910,15	0,00	4.788.264,72	D
S 1231101240000 - Máquinas, Instalações E Utensilios De Escritório	7.011,00	0,00	0,00	7.011,00	D
<b>N 1231102000000 - Bens De Informatica</b>	<b>28.124.151,49</b>	<b>9.225.711,22</b>	<b>4.612.625,61</b>	<b>32.737.237,10</b>	<b>D</b>
S 1231102010000 - Equipamentos De Processamento De Dados	28.124.151,49	9.225.711,22	4.612.625,61	32.737.237,10	D
<b>N 1231103000000 - Moveis E Utensilios</b>	<b>11.254.580,87</b>	<b>140.916,40</b>	<b>0,00</b>	<b>11.395.497,27</b>	<b>D</b>
S 1231103010000 - Aparelhos E Utensilios Domesticos	300.463,55	53.885,00	0,00	354.348,55	D
S 1231103020000 - Maquinas E Utensilios De Escritorio	36.603,16	35.245,00	0,00	71.848,16	D
S 1231103030000 - Mobiliario Em Geral	10.917.514,16	51.786,40	0,00	10.969.300,56	D
<b>N 1231104000000 - Materiais Culturais, Educacionais E De Comunicacao</b>	<b>639.607,50</b>	<b>14.905,40</b>	<b>0,00</b>	<b>654.512,90</b>	<b>D</b>
S 1231104020000 - Colecoes E Materiais Bibliograficos	55.867,05	0,00	0,00	55.867,05	D
S 1231104050000 - Equipamentos Para Audio, Video E Foto	580.643,95	14.905,40	0,00	595.549,35	D
S 1231104060000 - Obras De Arte E Pecas Para Exposicao	3.096,50	0,00	0,00	3.096,50	D
<b>N 1231105000000 - Veiculos</b>	<b>4.840.589,00</b>	<b>2.656,92</b>	<b>0,00</b>	<b>4.843.245,92</b>	<b>D</b>
S 1231105010000 - Veiculos Em Geral - Não Motorizados	3.695.891,00	2.656,92	0,00	3.698.547,92	D
S 1231105030000 - Veiculos De Tracao Mecanica	1.144.698,00	0,00	0,00	1.144.698,00	D
<b>N 1231199000000 - Demais Bens Moveis</b>	<b>8.201.870,09</b>	<b>24.410,00</b>	<b>0,00</b>	<b>8.226.280,09</b>	<b>D</b>
S 1231199400000 - Peças Não Incorporáveis A Imóveis	322.623,96	24.410,00	0,00	347.033,96	D
S 1231199910000 - Bens Moveis Exercicios Anteriores	146.788,20	0,00	0,00	146.788,20	D
S 1231199990000 - Outros Bens Moveis	7.732.457,93	0,00	0,00	7.732.457,93	D
<b>N 1232000000000 - Bens Imóveis</b>	<b>102.821.990,84</b>	<b>1.185.320,02</b>	<b>0,00</b>	<b>104.007.310,86</b>	<b>D</b>
<b>N 1232100000000 - Bens Imoveis- Consolidação</b>	<b>102.821.990,84</b>	<b>1.185.320,02</b>	<b>0,00</b>	<b>104.007.310,86</b>	<b>D</b>
<b>N 1232101000000 - Bens De Uso Especial</b>	<b>59.136.411,07</b>	<b>0,00</b>	<b>0,00</b>	<b>59.136.411,07</b>	<b>D</b>
S 1232101010000 - Imóveis Residenciais/Comerciais	59.136.411,07	0,00	0,00	59.136.411,07	D
<b>N 1232106000000 - Bens Imóveis Em Andamento</b>	<b>43.685.579,77</b>	<b>1.185.320,02</b>	<b>0,00</b>	<b>44.870.899,79</b>	<b>D</b>
S 1232106010000 - Obras Em Andamento	43.685.579,77	1.185.320,02	0,00	44.870.899,79	D



## Balancete Analítico

004101-TRIBUNAL DE JUSTIÇA DO ESTADO DO AMAZONAS

00001-ADMINISTRACAO DIRETA

Mês de Referência : 12 - Dezembro de 2020

EConta Contábil	Saldo Mês Inicial	Débito até Mês	Crédito até Mês	Saldo Atual D/C	ISF
N 1238000000000 - (-) Depreciação, Exaustão E Amortização Acumuladas	6.514.095,26	0,00	2.801.085,24	9.315.180,50	C
N 1238100000000 - (-) Depreciação, Exaustão E Amortização Acumuladas - Cc	6.514.095,26	0,00	2.801.085,24	9.315.180,50	C
S 1238101000000 - (-) Depreciação Acumulada - Bens Móveis	6.514.095,26	0,00	2.801.085,24	9.315.180,50	C
N 1240000000000 - Intangível	2.320.293,12	641.850,00	0,00	2.962.143,12	D
N 1241000000000 - Softwares	2.320.293,12	641.850,00	0,00	2.962.143,12	D
N 1241100000000 - Softwares- Consolidação	2.320.293,12	641.850,00	0,00	2.962.143,12	D
S 1241101000000 - Softwares	2.320.293,12	641.850,00	0,00	2.962.143,12	D
N2000000000000 - Passivo E Patrimônio Líquido	344.614.237,20	805.429.232,70	731.849.108,57	271.034.113,07	C
N 2100000000000 - Passivo Circulante	105.398.191,60	732.085.931,96	731.805.931,96	105.118.191,60	C
N 2180000000000 - Demais Obrigações A Curto Prazo	105.398.191,60	175.066.909,55	174.786.909,55	105.118.191,60	C
N 2188000000000 - Valores Restituíveis	103.520.191,60	175.066.909,55	174.786.909,55	103.240.191,60	C
N 2188100000000 - Valores Restituíveis - Consolidação	103.520.191,60	175.066.909,55	174.786.909,55	103.240.191,60	C
N 2188101000000 - Consignacoes	103.408.102,12	174.867.409,91	174.587.409,91	103.128.102,12	C
N 2188101020000 - Consignacoes Do Exercício Anterior	103.408.102,12	280.000,00	0,00	103.128.102,12	C
N 2188101020100 - Rpps - Retenções Sobre Vencimentos E Vantagens, Apc	17.121.684,65	0,00	0,00	17.121.684,65	C
S 2188101020101 - Amazonprev	17.121.684,65	0,00	0,00	17.121.684,65	C
S 2188101020400 - Imposto Sobre A Renda Retido Na Fonte - Irrf - Folha Pcto.	86.286.417,47	280.000,00	0,00	86.006.417,47	C
N 2188104000000 - Depósitos Não Judiciais	112.089,48	199.499,64	199.499,64	112.089,48	C
N 2188104060000 - Depósitos De Terceiros De Diversas Origens	112.089,48	199.499,64	199.499,64	112.089,48	C
S 2188104060600 - Salários/Pagamentos Não Reclamados	112.089,48	0,00	0,00	112.089,48	C
N 2189000000000 - Outras Obrigações A Curto Prazo	1.878.000,00	0,00	0,00	1.878.000,00	C
N 2189200000000 - Outras Obrigações A Curto Prazo-Intra Ofss	1.878.000,00	0,00	0,00	1.878.000,00	C
N 2189201000000 - Indenizações e Restituições	1.878.000,00	0,00	0,00	1.878.000,00	C
S 2189201090000 - Restituição de repasse antecipado concedido pelo Tesouro	1.878.000,00	0,00	0,00	1.878.000,00	C
N 2300000000000 - Patrimônio Líquido	239.216.045,60	73.343.300,74	43.176,61	165.915.921,47	C
N 2370000000000 - Resultados Acumulados	239.216.045,60	73.343.300,74	43.176,61	165.915.921,47	C
N 2371000000000 - Superávits Ou Déficits Acumulados	239.216.045,60	73.343.300,74	43.176,61	165.915.921,47	C
N 2371100000000 - Superávits Ou Déficits Acumulados - Consolidação	2.685.424.629,05	73.343.300,74	43.176,61	2.758.724.753,18	D
S 2371102000000 - Superávits Ou Deficits De Exercicios Anteriores	-2.685.424.629,05	0,00	0,00	-2.685.424.629,05	C
S 2371103000000 - Ajustes De Exercicios Anteriores	0,00	73.343.300,74	43.176,61	-73.300.124,13	C
N 2371200000000 - Superávits Ou Déficits Acumulados - Intra Ofss	2.925.554.148,39	0,00	0,00	2.925.554.148,39	C
S 2371202000000 - Superávits Ou Deficits De Exercicios Anteriores	2.925.554.148,39	0,00	0,00	2.925.554.148,39	C
N 2371300000000 - Superávits Ou Déficits Acumulados - Inter Ofss - União	912.306,70	0,00	0,00	912.306,70	D
S 2371302000000 - Superávits Ou Deficits De Exercicios Anteriores	-912.306,70	0,00	0,00	-912.306,70	C
N 2371500000000 - Superávits Ou Déficits Acumulados - Inter Ofss - Município	1.167,04	0,00	0,00	1.167,04	D
S 2371502000000 - Superávits Ou Deficits De Exercicios Anteriores	-1.167,04	0,00	0,00	-1.167,04	C
N3000000000000 - Variação Patrimonial Diminutiva	0,00	1.421.889.851,04	734.811.840,08	687.078.010,96	D
N 3100000000000 - Pessoal E Encargos	0,00	623.088.963,51	14.293.519,14	608.795.444,37	D
N 3110000000000 - Remuneração A Pessoal	0,00	422.160.194,03	10.574.822,82	411.585.371,21	D
N 3111000000000 - Remuneração A Pessoal Ativo Civil - Abrangidos Pelo Rpps	0,00	405.469.558,58	10.574.822,82	394.894.735,76	D
N 3111100000000 - Remuneração A Pessoal Ativo Civil - Abrangidos Pelo Rpp	0,00	405.469.558,58	10.574.822,82	394.894.735,76	D
N 3111101000000 - Vencimentos E Vantagens Fixas - Pessoal Civil - Rpps	0,00	404.109.398,50	10.550.484,20	393.558.914,30	D
S 3111101010000 - Vencimentos E Salários	0,00	226.325.938,44	615.167,75	225.710.770,69	D
S 3111101120000 - Vantagem Pecuniária Individual	0,00	358.723,02	0,00	358.723,02	D
S 3111101140000 - Gratificação Por Exercício De Cargos	0,00	14.604.254,24	0,00	14.604.254,24	D
S 3111101160000 - Gratificação Por Exercício De Funções	0,00	4.367.012,54	0,00	4.367.012,54	D
S 3111101180000 - Gratificação De Tempo De Serviço	0,00	5.191.439,27	0,00	5.191.439,27	D
S 3111101220000 - 13. Salário	0,00	39.338.031,54	9.935.316,45	29.402.715,09	D
S 3111101240000 - Férias - Abono Constitucional	0,00	12.194.032,51	0,00	12.194.032,51	D
S 3111101310000 - Subsídios	0,00	83.127.967,98	0,00	83.127.967,98	D
S 3111101990000 - Outros Vencimentos E Vantagens Fixas - Pessoal Civil Rpps	0,00	18.601.998,96	0,00	18.601.998,96	D
N 3111102000000 - Outras Despesas Variáveis - Pessoal Civil - Rpps	0,00	1.360.160,08	24.338,62	1.335.821,46	D
S 3111102130000 - Hora-Extra	0,00	1.360.160,08	24.338,62	1.335.821,46	D
N 3112000000000 - Remuneração A Pessoal Ativo Civil - Abrangidos Pelo Rpp	0,00	12.157.830,45	0,00	12.157.830,45	D
N 3112100000000 - Remuneração A Pessoal Ativo Civil - Abrangidos Pelo Rpp	0,00	12.157.830,45	0,00	12.157.830,45	D



## Balancete Analítico

004101-TRIBUNAL DE JUSTIÇA DO ESTADO DO AMAZONAS

00001-ADMINISTRACAO DIRETA

Mês de Referência : 12 - Dezembro de 2020

EConta Contábil	Saldo Mês Inicial	Débito até Mês	Crédito até Mês	Saldo Atual D/C	ISF
N 3112102000000 - Outras Vpd Variáveis - Pessoal Civil - Rgps	0,00	12.157.830,45	0,00	12.157.830,45	D
S 3112102990000 - Outras Despesas Variáveis - Pessoal Civil	0,00	12.157.830,45	0,00	12.157.830,45	D
N 3113000000000 - Remuneração A Pessoal Ativo Militar - Abrangidos Pelo Re	0,00	4.532.805,00	0,00	4.532.805,00	D
N 3113100000000 - Remuneração A Pessoal Ativo Militar - Abrangidos Pelo RI	0,00	4.532.805,00	0,00	4.532.805,00	D
N 3113101000000 - Vencimentos E Vantagens Fixas - Pes. Militar	0,00	4.532.805,00	0,00	4.532.805,00	D
S 3113101190000 - 13º Salário - Pessoal Militar	0,00	346.251,68	0,00	346.251,68	D
S 3113101990000 - Outras Vpd Fixas - Pessoal Militar	0,00	4.186.553,32	0,00	4.186.553,32	D
N 3120000000000 - Encargos Patronais	0,00	95.769.132,09	3.511.444,09	92.257.688,00	D
N 3121000000000 - Encargos Patronais - Rpps	0,00	87.162.535,20	3.510.370,22	83.652.164,98	D
N 3121100000000 - Encargos Patronais - Rpps - Consolidação	0,00	15.916,72	0,00	15.916,72	D
S 3121101000000 - Encargos De Pessoal Requisitado De Outros Entes	0,00	15.916,72	0,00	15.916,72	D
N 3121200000000 - Encargos Patronais - Rpps - Intra Ofss	0,00	86.100.216,90	2.463.968,64	83.636.248,26	D
N 3121201000000 - Contribuição Patronal Para O Rpps	0,00	86.100.216,90	2.463.968,64	83.636.248,26	D
S 3121201010000 - Contribuição Amazonprev - Ativos	0,00	63.453.667,83	2.463.968,64	60.989.699,19	D
S 3121201020000 - Contribuição Amazonprev - Inativos	0,00	15.520.498,16	0,00	15.520.498,16	D
S 3121201030000 - Contribuição Amazonprev - Pensionistas	0,00	7.126.050,91	0,00	7.126.050,91	D
N 3122000000000 - Encargos Patronais - Rgps	0,00	8.606.596,89	1.073,87	8.605.523,02	D
N 3122100000000 - Encargos Patronais - Rgps - Consolidação	0,00	8.606.596,89	1.073,87	8.605.523,02	D
S 3122101000000 - Contribuições Previdenciárias - Inss	0,00	8.587.672,87	1.073,87	8.586.599,00	D
S 3122107000000 - Contribuições Previdenciárias - Inss 13º Salário	0,00	18.924,02	0,00	18.924,02	D
N 3130000000000 - Benefícios A Pessoal	0,00	94.504.985,57	0,00	94.504.985,57	D
N 3131000000000 - Benefícios A Pessoal - Rpps	0,00	94.504.985,57	0,00	94.504.985,57	D
N 3131100000000 - Benefícios A Pessoal - Rpps - Consolidação	0,00	94.504.985,57	0,00	94.504.985,57	D
S 3131101000000 - Auxílio Alimentação	0,00	64.514.882,16	0,00	64.514.882,16	D
S 3131103000000 - Auxílio Moradia	0,00	426.099,19	0,00	426.099,19	D
S 3131105000000 - Plano De Saúde - Auxílio Saúde	0,00	29.564.004,22	0,00	29.564.004,22	D
N 3190000000000 - Outras Variações Patrimoniais Diminutivas - Pessoal E Enca	0,00	10.654.651,82	207.252,23	10.447.399,59	D
N 3191000000000 - Indenizações E Restituições Trabalhistas	0,00	10.301.338,93	186.847,37	10.114.491,56	D
N 3191100000000 - Indenizações E Restituições Trabalhistas - Consolidação	0,00	10.301.338,93	186.847,37	10.114.491,56	D
S 3191101000000 - Indenizações E Restituições Trabalhistas Servidor Civil	0,00	9.442.099,26	186.847,37	9.255.251,89	D
S 3191199000000 - Diversas Indenizações Trabalhistas	0,00	859.239,67	0,00	859.239,67	D
N 3192000000000 - Pessoal Requisitado De Outros Orgaos	0,00	353.312,89	20.404,86	332.908,03	D
S 3192100000000 - Pessoal Requisitado De Outros Orgaos - Consolidação	0,00	317.030,37	20.404,86	296.625,51	D
S 3192200000000 - Pessoal Requisitado De Outros Órgãos - INTRA OFSS	0,00	36.282,52	0,00	36.282,52	D
N 3200000000000 - Benefícios Previdenciários E Assistenciais	0,00	310.116,78	0,00	310.116,78	D
N 3290000000000 - Outros Benefícios Previdenciários E Assistenciais	0,00	310.116,78	0,00	310.116,78	D
N 3291000000000 - Outros Benefícios Previdenciários - Rpps	0,00	310.116,78	0,00	310.116,78	D
N 3291100000000 - Outros Benefícios Previdenciários - Rpps - Consolidação	0,00	310.116,78	0,00	310.116,78	D
S 3291101000000 - Auxílio Funeral Ativo Civil	0,00	75.462,46	0,00	75.462,46	D
S 3291102000000 - Auxílio Funeral Inativo Civil	0,00	234.654,32	0,00	234.654,32	D
N 3300000000000 - Uso De Bens, Serviços E Consumo De Capital Fixo	0,00	13.589.680,70	0,00	13.589.680,70	D
N 3320000000000 - Serviços	0,00	10.788.595,46	0,00	10.788.595,46	D
N 3323000000000 - Serviços Terceiros - Pj	0,00	1.754.718,76	0,00	1.754.718,76	D
N 3323200000000 - Serviços Terceiros - Pj - Intra Ofss	0,00	1.754.718,76	0,00	1.754.718,76	D
S 3323253000000 - Taxa De Administração - Amazonprev	0,00	1.754.718,76	0,00	1.754.718,76	D
N 3324000000000 - Contrato De Terceirização Por Substituição De Mão De Obr	0,00	9.033.876,70	0,00	9.033.876,70	D
N 3324100000000 - Contrato De Terceirização Por Substituição De Mão De Ob	0,00	9.033.876,70	0,00	9.033.876,70	D
N 3324102000000 - Contrato Por Tempo Determinado - Pessoal Civil	0,00	9.033.876,70	0,00	9.033.876,70	D
S 3324102010000 - Despesa De Remuneracao - Pessoal Civil	0,00	8.471.606,57	0,00	8.471.606,57	D
S 3324102020000 - 13º Salário Regime Temporário - Pessoal Civil	0,00	562.270,13	0,00	562.270,13	D
N 3330000000000 - Depreciação, Amortização E Exaustão	0,00	2.801.085,24	0,00	2.801.085,24	D
N 3331000000000 - Depreciação	0,00	2.801.085,24	0,00	2.801.085,24	D
N 3331100000000 - Depreciação - Consolidação	0,00	2.801.085,24	0,00	2.801.085,24	D
S 3331102000000 - Depreciação Bens Móveis	0,00	2.801.085,24	0,00	2.801.085,24	D
N 3400000000000 - Variações Patrimoniais Diminutivas Financeiras	0,00	0,09	0,00	0,09	D



## Balancete Analítico

004101-TRIBUNAL DE JUSTIÇA DO ESTADO DO AMAZONAS

00001-ADMINISTRACAO DIRETA

Mês de Referência : 12 - Dezembro de 2020

EConta Contábil	Saldo Mês Inicial	Débito até Mês	Crédito até Mês	Saldo Atual D/C	ISF
N 3420000000000 - Juros E Encargos De Mora	0,00	0,09	0,00	0,09	D
N 3424000000000 - Juros E Encargos De Mora De Obrigações Tributárias	0,00	0,09	0,00	0,09	D
N 3424100000000 - Juros E Encargos De Mora De Obrigações Tributárias - Co	0,00	0,09	0,00	0,09	D
S 3424101000000 - Juros	0,00	0,09	0,00	0,09	D
N 3500000000000 - Transferências E Delegações Concedidas	0,00	764.027.202,28	720.518.320,94	43.508.881,34	D
N 3510000000000 - Transferências Intragovernamentais	0,00	764.027.202,28	720.518.320,94	43.508.881,34	D
N 3511000000000 - Transferências Concedidas Para A Execucao Orcamentaria	0,00	43.508.881,34	0,00	43.508.881,34	D
N 3511200000000 - Transferências Concedidas Para A Execução Orçamentári	0,00	43.508.881,34	0,00	43.508.881,34	D
N 3511202000000 - Repasses e Sub-Repasse Concedidos	0,00	43.508.881,34	0,00	43.508.881,34	D
S 3511202010000 - Repasse Concedido	0,00	43.508.881,34	0,00	43.508.881,34	D
N 3900000000000 - Outras Variações Patrimoniais Diminutivas	0,00	20.873.887,68	0,00	20.873.887,68	D
N 3990000000000 - Diversas Variações Patrimoniais Diminutivas	0,00	20.873.887,68	0,00	20.873.887,68	D
N 3999000000000 - Variações Patrimoniais Diminutivas Decorrentes De Fatos C	0,00	20.873.887,68	0,00	20.873.887,68	D
N 3999100000000 - Variações Patrimoniais Diminutivas Decorrentes De Fatos	0,00	20.873.887,68	0,00	20.873.887,68	D
N 3999103000000 - Indenizações E Restituições	0,00	3.272.099,49	0,00	3.272.099,49	D
S 3999103980000 - Outras Indenizações	0,00	3.272.099,49	0,00	3.272.099,49	D
N 3999106000000 - Sentenças Judiciais	0,00	17.601.788,19	0,00	17.601.788,19	D
S 3999106010000 - Precatórios	0,00	17.601.788,19	0,00	17.601.788,19	D
N4000000000000 - Variação Patrimonial Aumentativa	0,00	725.173.478,14	1.487.732.884,14	762.559.406,00	C
N 4400000000000 - Variações Patrimoniais Aumentativas Financeiras	0,00	3.004,70	2.412.667,88	2.409.663,18	C
N 4450000000000 - Remuneração De Depósitos Bancários E Aplicações Finance	0,00	3.004,70	2.412.667,88	2.409.663,18	C
N 4451000000000 - Remuneração De Depósitos Bancários	0,00	3.004,70	2.412.667,88	2.409.663,18	C
S 4451100000000 - Remuneração De Depósitos Bancários - Consolidação	0,00	3.004,70	2.412.667,88	2.409.663,18	C
N 4500000000000 - Transferências E Delegações Recebidas	0,00	725.130.946,55	1.481.039.546,22	755.908.599,67	C
N 4510000000000 - Transferências Intragovernamentais	0,00	725.130.946,55	1.481.039.546,22	755.908.599,67	C
N 4511000000000 - Transferências Recebidas Para A Execução Orçamentária	0,00	0,00	749.121.611,37	749.121.611,37	C
N 4511200000000 - Transferências Recebidas Para A Execução Orçamentária	0,00	0,00	749.121.611,37	749.121.611,37	C
N 4511202000000 - Repasse e Sub-Repasse Recebidos	0,00	0,00	749.071.611,37	749.071.611,37	C
S 4511202020000 - Repasse Legal Recebido	0,00	0,00	743.071.611,37	743.071.611,37	C
S 4511202050000 - Demais Repasses Recebido	0,00	0,00	6.000.000,00	6.000.000,00	C
N 4511203000000 - Devolução de Descentralização de Recursos Concedidos	0,00	0,00	50.000,00	50.000,00	C
S 4511203010000 - Devolução Financeira De Repasse Concedido	0,00	0,00	50.000,00	50.000,00	C
N 4512000000000 - Transferências Recebidas Independentes De Execução Orç	0,00	4.612.625,61	11.399.613,91	6.786.988,30	C
N 4512200000000 - Transferências Recebidas Independentes De Execução Or	0,00	4.612.625,61	11.399.613,91	6.786.988,30	C
N 4512214000000 - Transferências De Bens E Valores Recebidos	0,00	4.612.625,61	11.399.613,91	6.786.988,30	C
S 4512214010000 - Moveis De Uso Permanente Recebidos	0,00	4.612.625,61	9.572.443,89	4.959.818,28	C
S 4512214020000 - Bens Imóveis Recebidos	0,00	0,00	1.185.320,02	1.185.320,02	C
S 4512214040000 - Bens Intangíveis	0,00	0,00	641.850,00	641.850,00	C
N 4600000000000 - Valorização E Ganhos Com Ativos e desincorporação de pass	0,00	39.526,89	779.903,28	740.376,39	C
N 4630000000000 - Ganhos Com Incorporação De Ativos	0,00	39.526,89	779.903,28	740.376,39	C
N 4639000000000 - Outros Ganhos Com Incorporação De Ativos	0,00	39.526,89	779.903,28	740.376,39	C
N 4639100000000 - Outros Ganhos Com Incorporação De Ativos - Consolidaç	0,00	39.526,89	779.903,28	740.376,39	C
S 4639102000000 - Bens De Estoque	0,00	39.526,89	779.903,28	740.376,39	C
N 4900000000000 - Outras Variações Patrimoniais Aumentativas	0,00	0,00	3.500.766,76	3.500.766,76	C
N 4990000000000 - Diversas Variações Patrimoniais Aumentativas	0,00	0,00	3.500.766,76	3.500.766,76	C
N 4996000000000 - Indenizações E Restituições	0,00	0,00	3.500.766,76	3.500.766,76	C
N 4996100000000 - Indenizações e Restituições - Consolidação	0,00	0,00	3.500.766,76	3.500.766,76	C
N 4996102000000 - Restituições - Consolidação	0,00	0,00	3.500.766,76	3.500.766,76	C
S 4996102990000 - Outras Restituições	0,00	0,00	3.500.766,76	3.500.766,76	C
N5000000000000 - Controles Da Aprovação Do Planejamento E Orçamento	0,00	3.037.605.157,13	122.435.267,71	2.915.169.889,42	D
N 5200000000000 - Orçamento Aprovado	0,00	3.037.605.157,13	122.435.267,71	2.915.169.889,42	D
S 5215200000000 - Controle da Receita por Natureza, Fonte e Tributo	0,00	5.913.434,64	3.004,70	5.910.429,94	D
S 5215300000000 - Controle da Receita por Natureza, Fonte e Tributo	0,00	3.004,70	5.913.434,64	5.910.429,94	C
N 5220000000000 - Fixação Da Despesa	0,00	3.031.688.717,79	116.518.828,37	2.915.169.889,42	D
N 5221000000000 - Dotação Orçamentária	0,00	873.458.330,42	100.492.946,53	772.965.383,89	D



## Balancete Analítico

004101-TRIBUNAL DE JUSTIÇA DO ESTADO DO AMAZONAS

00001-ADMINISTRACAO DIRETA

Mês de Referência : 12 - Dezembro de 2020

EConta Contábil	Saldo Mês Inicial	Débito até Mês	Crédito até Mês	Saldo Atual D/C	ISF
S 5221100000000 - Dotação Inicial	0,00	668.713.000,00	0,00	668.713.000,00	D
<b>N 5221200000000 - Dotação Adicional Por Tipo De Credito</b>	<b>0,00</b>	<b>161.707.743,89</b>	<b>0,00</b>	<b>161.707.743,89</b>	<b>D</b>
N 5221201000000 - Credito Adicional - Suplementar	0,00	161.707.743,89	0,00	161.707.743,89	D
S 5221201010000 - Excesso De Arrecadação	0,00	73.000.000,00	0,00	73.000.000,00	D
S 5221201020000 - Crédito Suplementar A Superavit Financeiro	0,00	25.252.383,89	0,00	25.252.383,89	D
S 5221201050000 - Crédito Suplementar Por Anulação Total Ou Parcial De Dota	0,00	63.455.360,00	0,00	63.455.360,00	D
<b>N 5221900000000 - Cancelamento/Remanejamento De Dotação</b>	<b>0,00</b>	<b>43.037.586,53</b>	<b>100.492.946,53</b>	<b>57.455.360,00</b>	<b>C</b>
N 5221901000000 - Dotacao Cancelada / Remanejada	0,00	43.037.586,53	100.492.946,53	57.455.360,00	C
N 5221901010000 - Reduções Orcamentaria	0,00	0,00	57.455.360,00	57.455.360,00	C
S 5221901010900 - Anulação Total Ou Parcial De Dotação	0,00	0,00	57.455.360,00	57.455.360,00	C
S 5221901020100 - Acréscimo De ADD - Anexo I	0,00	43.037.586,53	0,00	43.037.586,53	D
S 5221901020300 - Redução de ADDI	0,00	0,00	43.037.586,53	43.037.586,53	C
<b>N 5229000000000 - Outros Controles da despesa Orçamentária</b>	<b>0,00</b>	<b>2.158.230.387,37</b>	<b>16.025.881,84</b>	<b>2.142.204.505,53</b>	<b>D</b>
N 5229100000000 - Empenho Da Despesa	0,00	723.291.914,95	9.223.746,44	714.068.168,51	D
N 5229101000000 - Empenho Por Emissão	0,00	723.291.914,95	9.223.746,44	714.068.168,51	D
S 5229101010000 - Emissão De Empenho	0,00	723.291.914,95	0,00	723.291.914,95	D
S 5229101090000 - Anulação De Empenho	0,00	0,00	9.223.746,44	9.223.746,44	C
<b>N 5229200000000 - Controle De Pagamento</b>	<b>0,00</b>	<b>1.434.938.472,42</b>	<b>6.802.135,40</b>	<b>1.428.136.337,02</b>	<b>D</b>
N 5229201000000 - Pagamento De Despesas	0,00	717.469.236,21	3.401.067,70	714.068.168,51	D
S 5229201010000 - Pagamentos Por Empenhos	0,00	717.469.236,21	3.401.067,70	714.068.168,51	D
<b>N 5229202000000 - Pagamento Por Fonte De Recurso</b>	<b>0,00</b>	<b>717.469.236,21</b>	<b>3.401.067,70</b>	<b>714.068.168,51</b>	<b>D</b>
S 5229202010000 - Pagamento Por Fr - Líquido	0,00	552.821.353,44	3.401.067,70	549.420.285,74	D
S 5229202020000 - Pagamento Por Fr - Consignações	0,00	164.647.882,77	0,00	164.647.882,77	D
<b>N6000000000000 - Controles Da Execução Do Planejamento E Orçamento</b>	<b>0,00</b>	<b>3.351.464.035,67</b>	<b>6.266.633.925,09</b>	<b>2.915.169.889,42</b>	<b>C</b>
<b>N 6200000000000 - Execução Do Orçamento</b>	<b>0,00</b>	<b>3.351.464.035,67</b>	<b>6.266.633.925,09</b>	<b>2.915.169.889,42</b>	<b>C</b>
S 6211000000000 - Receita A Realizar	0,00	5.913.434,64	3.004,70	-5.910.429,94	C
S 6212000000000 - Receita Realizada	0,00	3.004,70	5.913.434,64	5.910.429,94	C
<b>N 6220000000000 - Execução Da Despesa</b>	<b>0,00</b>	<b>3.345.547.596,33</b>	<b>6.260.717.485,75</b>	<b>2.915.169.889,42</b>	<b>C</b>
<b>N 6221000000000 - Disponibilidades De Credito</b>	<b>0,00</b>	<b>2.564.719.375,82</b>	<b>3.294.225.878,37</b>	<b>729.506.502,55</b>	<b>C</b>
S 6221100000000 - Credito Disponível	0,00	990.594.143,47	1.006.032.477,51	15.438.334,04	C
<b>N 6221300000000 - Credito Utilizado</b>	<b>0,00</b>	<b>1.472.835.610,36</b>	<b>2.186.903.778,87</b>	<b>714.068.168,51</b>	<b>C</b>
S 6221304000000 - Credito Empenhado Liquidado Pago	0,00	3.401.067,70	717.469.236,21	714.068.168,51	C
<b>N 6222000000000 - Movimentação De Créditos Concedidos</b>	<b>0,00</b>	<b>22.060.778,66</b>	<b>65.519.660,00</b>	<b>43.458.881,34</b>	<b>C</b>
<b>N 6222900000000 - Outras Descentralizações De Créditos</b>	<b>0,00</b>	<b>22.060.778,66</b>	<b>65.519.660,00</b>	<b>43.458.881,34</b>	<b>C</b>
S 6222902000000 - Crédito Concedido - AI	0,00	22.060.778,66	65.519.660,00	43.458.881,34	C
<b>N 6229000000000 - Outros Controles Da Despesa Orçamentária</b>	<b>0,00</b>	<b>758.767.441,85</b>	<b>2.900.971.947,38</b>	<b>2.142.204.505,53</b>	<b>C</b>
<b>N 6229100000000 - Controle Por Emissão</b>	<b>0,00</b>	<b>751.965.306,45</b>	<b>1.466.033.474,96</b>	<b>714.068.168,51</b>	<b>C</b>
S 6229103000000 - Empenhos Liquidados - Por Emissão	0,00	14.336.695,75	728.404.864,26	714.068.168,51	C
<b>N 6229200000000 - Controle De Pagamentos</b>	<b>0,00</b>	<b>6.802.135,40</b>	<b>1.434.938.472,42</b>	<b>1.428.136.337,02</b>	<b>C</b>
S 6229201000000 - Pagamento Das Despesas	0,00	3.401.067,70	717.469.236,21	714.068.168,51	C
S 6229205000000 - Pagamento Por Fonte De Recurso	0,00	3.401.067,70	717.469.236,21	714.068.168,51	C
<b>N7000000000000 - Controles Devedores</b>	<b>191.306.052,26</b>	<b>4.161.187.716,16</b>	<b>1.205.333.953,94</b>	<b>3.147.159.814,48</b>	<b>D</b>
<b>N 7100000000000 - Atos Potenciais</b>	<b>3.043.913,88</b>	<b>0,00</b>	<b>0,00</b>	<b>3.043.913,88</b>	<b>D</b>
<b>N 7120000000000 - Atos Potenciais Passivos</b>	<b>3.043.913,88</b>	<b>0,00</b>	<b>0,00</b>	<b>3.043.913,88</b>	<b>D</b>
<b>N 7123000000000 - Obrigações Contratuais</b>	<b>3.043.913,88</b>	<b>0,00</b>	<b>0,00</b>	<b>3.043.913,88</b>	<b>D</b>
<b>N 7123100000000 - Valores Firmados - Obrigações Contratuais</b>	<b>3.043.913,88</b>	<b>0,00</b>	<b>0,00</b>	<b>3.043.913,88</b>	<b>D</b>
S 7123101000000 - Contrato De Fornecimentos	300.667,27	0,00	0,00	300.667,27	D
S 7123102000000 - Contratos De Serviços	2.743.246,61	0,00	0,00	2.743.246,61	D
<b>N 7200000000000 - Administração Financeira</b>	<b>73.691.662,05</b>	<b>3.251.370.024,38</b>	<b>295.236.262,16</b>	<b>3.029.825.424,27</b>	<b>D</b>
<b>N 7210000000000 - Disponibilidades Por Destinação</b>	<b>73.579.572,57</b>	<b>755.035.046,01</b>	<b>3.004,70</b>	<b>828.611.613,88</b>	<b>D</b>
<b>N 7211000000000 - Controle Da Disponibilidade De Recursos</b>	<b>73.579.572,57</b>	<b>755.035.046,01</b>	<b>3.004,70</b>	<b>828.611.613,88</b>	<b>D</b>
S 7211100000000 - Disponibilidade Por FR - Arrecadado	0,00	5.913.434,64	3.004,70	5.910.429,94	D
S 7211200000000 - Disponibilidade Por FR - Por Transferência	0,00	749.121.611,37	0,00	749.121.611,37	D
S 7211400000000 - Disponibilidade Por FR - Superávit	73.579.572,57	0,00	0,00	73.579.572,57	D
<b>N 7220000000000 - Programação Financeira</b>	<b>0,00</b>	<b>2.496.334.978,37</b>	<b>295.233.257,46</b>	<b>2.201.101.720,91</b>	<b>D</b>



## Balancete Analítico

004101-TRIBUNAL DE JUSTIÇA DO ESTADO DO AMAZONAS

00001-ADMINISTRACAO DIRETA

Mês de Referência : 12 - Dezembro de 2020

EConta Contábil	Saldo Mês Inicial	Débito até Mês	Crédito até Mês	Saldo Atual D/C	ISF
N 7221000000000 - Cotas De Despesa	0,00	996.808.731,07	267.302.228,52	729.506.502,55	D
N 7221100000000 - Cotas De Despesa Orcamentaria	0,00	996.808.731,07	267.302.228,52	729.506.502,55	D
S 7221101000000 - Cotas De Despesa Autorizada	0,00	996.808.731,07	267.302.228,52	729.506.502,55	D
N 7224000000000 - Credores Por Empenho	0,00	723.291.914,95	9.223.746,44	714.068.168,51	D
S 7224100000000 - Valores Comprometidos	0,00	723.291.914,95	9.223.746,44	714.068.168,51	D
N 7229000000000 - Outras Programacoes	0,00	776.234.332,35	18.707.282,50	757.527.049,85	D
N 7229900000000 - Programacoes Diversas	0,00	776.234.332,35	18.707.282,50	757.527.049,85	D
N 7229901000000 - Cotas Financeiras	0,00	732.725.451,01	18.657.282,50	714.068.168,51	D
S 7229901030000 - Cota Financeira Recebida	0,00	732.725.451,01	18.657.282,50	714.068.168,51	D
N 7229902000000 - Movimento Financeiro De Repasse	0,00	43.508.881,34	50.000,00	43.458.881,34	D
S 7229902010000 - Controle De Repasse Financeiro Concedido	0,00	43.508.881,34	50.000,00	43.458.881,34	D
N 7260000000000 - Contas De Controle Especifico	112.089,48	0,00	0,00	112.089,48	D
N 7261000000000 - Depósito de Diversas Origens	112.089,48	0,00	0,00	112.089,48	D
S 7261100000000 - Pagamentos não Reclamados por Fonte de Recurso	112.089,48	0,00	0,00	112.089,48	D
N 7900000000000 - Outros Controles	114.570.476,33	909.817.691,78	910.097.691,78	114.290.476,33	D
N 7970000000000 - Controle De Dispêndios	14.142.029,43	731.805.931,96	731.805.931,96	14.142.029,43	D
N 7971000000000 - Valores, Depositos E Obrigacoes	14.142.029,43	731.805.931,96	731.805.931,96	14.142.029,43	D
N 7971100000000 - Obrigacoes	14.142.029,43	731.805.931,96	731.805.931,96	14.142.029,43	D
S 7971102000000 - Despesas A Pagar Exercicio Anterior	14.142.029,43	0,00	0,00	14.142.029,43	D
N 7990000000000 - Compensacoes Ativas Diversas	100.428.446,90	178.011.759,82	178.291.759,82	100.148.446,90	D
N 7994000000000 - Controle De Consignações	100.428.446,90	178.011.759,82	178.291.759,82	100.148.446,90	D
S 7994101010000 - Imposto De Renda Servidor - Retenção	0,00	73.736.616,07	2.918,82	73.733.697,25	D
S 7994101020000 - Imposto De Renda Servidor - Recolhimento	0,00	0,00	73.733.697,25	73.733.697,25	C
S 7994102010000 - Inss - Cit - Retenção	0,00	3.155.665,42	0,00	3.155.665,42	D
S 7994102020000 - Inss - Cit - Recolhimento	0,00	0,00	3.155.665,42	3.155.665,42	C
S 7994104010000 - Pensão Alimentícia - Retenção	0,00	3.400.461,07	0,00	3.400.461,07	D
S 7994104020000 - Pensão Alimentícia - Recolhimento	0,00	0,00	3.400.461,07	3.400.461,07	C
S 7994105010000 - Reposições E Indenizações - Retenção	0,00	13.079.666,36	9.935.316,45	3.144.349,91	D
S 7994105020000 - Reposições E Indenizações - Recolhimento	0,00	3.144.349,91	6.288.699,82	3.144.349,91	C
S 7994106010000 - Amortização E Juros De Dívidas Pessoais - Retenção	0,00	41.797.980,84	0,00	41.797.980,84	D
S 7994106020000 - Amortização E Juros De Dívidas Pessoais - Recolhimento	0,00	0,00	41.797.980,84	41.797.980,84	C
S 7994108010000 - Plano De Seguridade Social Dos Servidores Públicos - Outrc	0,00	27.588,99	0,00	27.588,99	D
S 7994108020000 - Plano De Seguridade Social Dos Servidores Públicos - Outrc	0,00	0,00	27.588,99	27.588,99	C
S 7994110010000 - Amazonprev - Fundo Previdenciário - FPREV - Retenção	0,00	18.927.023,24	1.291,87	18.925.731,37	D
S 7994110020000 - Amazonprev - Fundo Previdenciário - FPREV - Recolhiment	0,00	0,00	18.925.731,37	18.925.731,37	C
S 7994111010000 - Amazonprev - Fundo Financeiro - FFIN - Retenção	0,00	20.462.407,92	0,00	20.462.407,92	D
S 7994111020000 - Amazonprev - Fundo Financeiro - FFIN - Recolhimento	0,00	0,00	20.462.407,92	20.462.407,92	C
N 7994300000000 - Consignações De Pessoal - Rap (Ne'S A Partir De 2006)	100.428.446,90	280.000,00	560.000,00	100.148.446,90	D
N 7994301000000 - Imposto De Renda - Servidor - Rap	86.286.417,47	280.000,00	560.000,00	86.006.417,47	D
S 7994301010000 - Imposto De Renda Servidor Rap- Retenção	86.286.417,47	0,00	0,00	86.286.417,47	D
S 7994301020000 - Imposto De Renda Servidor Rap - Recolhimento	0,00	280.000,00	560.000,00	280.000,00	C
N 7994303000000 - Amazonprev - Rap	14.142.029,43	0,00	0,00	14.142.029,43	D
S 7994303010000 - Amazonprev Rap - Retenção	14.142.029,43	0,00	0,00	14.142.029,43	D
N8000000000000 - Controles Credores	191.306.052,26	6.365.061.181,00	9.320.914.943,22	3.147.159.814,48	C
N 8100000000000 - Execução Dos Atos Potenciais	3.043.913,88	0,00	0,00	3.043.913,88	C
N 8120000000000 - Execução Dos Atos Potenciais Passivos	3.043.913,88	0,00	0,00	3.043.913,88	C
N 8123000000000 - Execução De Obrigações Contratuais	3.043.913,88	0,00	0,00	3.043.913,88	C
N 8123100000000 - Execução De Obrigações Contratuais	3.043.913,88	0,00	0,00	3.043.913,88	C
N 8123101000000 - Contratos de Fornecimentos	300.667,27	0,00	0,00	300.667,27	C
S 8123101010000 - Contratos de Fornecimentos - Em Execução	300.667,27	0,00	0,00	300.667,27	C
N 8123102000000 - Contratos De Serviços	2.743.246,61	0,00	0,00	2.743.246,61	C
S 8123102010000 - Contratos de Serviços - Em Execução	2.743.246,61	0,00	0,00	2.743.246,61	C
N 8200000000000 - Execução Da Administração Financeira	73.691.662,05	5.458.387.839,13	8.414.521.601,35	3.029.825.424,27	C
N 8210000000000 - Execução Das Disponibilidades Por Destinação	73.579.572,57	2.239.639.411,35	2.994.671.452,66	828.611.613,88	C
N 8211000000000 - Execução Da Disponibilidade De Recursos	73.579.572,57	2.239.639.411,35	2.994.671.452,66	828.611.613,88	C

O original deste documento é eletrônico e foi assinado digitalmente por EDUARDO MARTINS DE SOUZA e DOMINGOS JORGE CHALUB PEREIRA. Para verificar a autenticidade desta cópia impressa, acesse o site <https://cpa.tjam.jus.br/atech/verifica.php?processo=TJAM.2021.0001836-8> e informe o número do processo, o código de verificação e o código de verificação impresso.



## Balancete Analítico

004101-TRIBUNAL DE JUSTIÇA DO ESTADO DO AMAZONAS

00001-ADMINISTRACAO DIRETA

Mês de Referência : 12 - Dezembro de 2020

EConta Contábil	Saldo Mês Inicial	Débito até Mês	Crédito até Mês	Saldo Atual D/C	ISF
<b>N 8211100000000 - Disponibilidade Por Destinação De Recursos</b>	<b>73.579.572,57</b>	<b>766.803.800,99</b>	<b>764.258.792,45</b>	<b>71.034.564,03</b>	<b>C</b>
S 8211101000000 - Disponibilidade Por Destinação De Recursos	73.579.572,57	766.803.800,99	764.258.792,45	71.034.564,03	C
<b>N 8211400000000 - Disponibilidade Por Destinação De Recursos Utilizada</b>	<b>0,00</b>	<b>3.401.067,70</b>	<b>760.978.117,55</b>	<b>757.577.049,85</b>	<b>C</b>
S 8211401000000 - Disponibilidade Por Destinação De Recursos Utilizada	0,00	3.401.067,70	717.469.236,21	714.068.168,51	C
S 8211402000000 - Disponibilidade por Destinação de Recursos - Utilizada por Ti	0,00	0,00	43.508.881,34	43.508.881,34	C
<b>N 8220000000000 - Execução Da Programação Financeira</b>	<b>0,00</b>	<b>3.218.748.427,78</b>	<b>5.419.850.148,69</b>	<b>2.201.101.720,91</b>	<b>C</b>
<b>N 8221000000000 - Cotas De Despesa</b>	<b>0,00</b>	<b>2.448.075.838,83</b>	<b>3.177.582.341,38</b>	<b>729.506.502,55</b>	<b>C</b>
<b>N 8221100000000 - Cotas De Despesa Orcamentaria</b>	<b>0,00</b>	<b>2.448.075.838,83</b>	<b>3.177.582.341,38</b>	<b>729.506.502,55</b>	<b>C</b>
<b>N 8221101000000 - Cotas De Despesa A Fixar</b>	<b>0,00</b>	<b>1.696.902.894,94</b>	<b>1.712.341.228,98</b>	<b>15.438.334,04</b>	<b>C</b>
S 8221101010000 - Cotas De Despesa A Fixar - Disponível	0,00	981.858.506,83	997.296.840,87	15.438.334,04	C
S 8221104000000 - Cota De Despesa Empenhada	0,00	9.223.746,44	723.291.914,95	714.068.168,51	C
<b>N 8224000000000 - Liquidacao De Compromissos</b>	<b>0,00</b>	<b>751.965.306,45</b>	<b>1.466.033.474,96</b>	<b>714.068.168,51</b>	<b>C</b>
S 8224300000000 - Empenhos Liquidados - Por Emissão	0,00	14.336.695,75	728.404.864,26	714.068.168,51	C
<b>N 8229000000000 - Outras Programacoes</b>	<b>0,00</b>	<b>18.707.282,50</b>	<b>776.234.332,35</b>	<b>757.527.049,85</b>	<b>C</b>
<b>N 8229900000000 - Programacoes Diversas</b>	<b>0,00</b>	<b>18.707.282,50</b>	<b>776.234.332,35</b>	<b>757.527.049,85</b>	<b>C</b>
<b>N 8229901000000 - Cotas Financeiras</b>	<b>0,00</b>	<b>18.657.282,50</b>	<b>732.725.451,01</b>	<b>714.068.168,51</b>	<b>C</b>
S 8229901030000 - Cota Financeira Recebida	0,00	18.657.282,50	732.725.451,01	714.068.168,51	C
<b>N 8229902000000 - Movimento Financeiro De Repasse</b>	<b>0,00</b>	<b>50.000,00</b>	<b>43.508.881,34</b>	<b>43.458.881,34</b>	<b>C</b>
S 8229902010000 - Movimento Financeiro De Repasse	0,00	50.000,00	43.508.881,34	43.458.881,34	C
<b>N 8260000000000 - Contas De Controle Especifico</b>	<b>112.089,48</b>	<b>0,00</b>	<b>0,00</b>	<b>112.089,48</b>	<b>C</b>
<b>N 8264000000000 - Controle De Valores De Terceiros</b>	<b>112.089,48</b>	<b>0,00</b>	<b>0,00</b>	<b>112.089,48</b>	<b>C</b>
S 8264100000000 - Controle de Depósito de Diversas Origens	112.089,48	0,00	0,00	112.089,48	C
<b>N 8900000000000 - Outros Controles</b>	<b>114.570.476,33</b>	<b>906.673.341,87</b>	<b>906.393.341,87</b>	<b>114.290.476,33</b>	<b>C</b>
<b>N 8970000000000 - Controle De Dispendios</b>	<b>14.142.029,43</b>	<b>731.805.931,96</b>	<b>731.805.931,96</b>	<b>14.142.029,43</b>	<b>C</b>
<b>N 8971000000000 - Valores, Depositos E Obrigacoes</b>	<b>14.142.029,43</b>	<b>731.805.931,96</b>	<b>731.805.931,96</b>	<b>14.142.029,43</b>	<b>C</b>
<b>N 8971100000000 - Obrigacoes</b>	<b>14.142.029,43</b>	<b>731.805.931,96</b>	<b>731.805.931,96</b>	<b>14.142.029,43</b>	<b>C</b>
S 8971102000000 - Despesas A Pagar Exercício Anterior	14.142.029,43	0,00	0,00	14.142.029,43	C
<b>N 8990000000000 - Compensacoes Passivas Diversas</b>	<b>100.428.446,90</b>	<b>174.867.409,91</b>	<b>174.587.409,91</b>	<b>100.148.446,90</b>	<b>C</b>
<b>N 8994000000000 - Controle De Consignações</b>	<b>100.428.446,90</b>	<b>174.867.409,91</b>	<b>174.587.409,91</b>	<b>100.148.446,90</b>	<b>C</b>
<b>N 8994200000000 - Controle De Consignações - Rap (Ne'S A Partir De 2006)</b>	<b>100.428.446,90</b>	<b>280.000,00</b>	<b>0,00</b>	<b>100.148.446,90</b>	<b>C</b>
S 8994201000000 - Controle De Consignações Rap - Credor	100.428.446,90	280.000,00	0,00	100.148.446,90	C
		<b>A - Total (1 + 3 + 5 + 7)</b>	<b>7.095.923.222,97</b>		
		<b>B - Total (2 + 4 + 6 + 8)</b>	<b>7.095.923.222,97</b>		
		<b>C - Total (A - B)</b>		<b>0,00</b>	