



TRIBUNAL DE JUSTIÇA DO ESTADO DO AMAZONAS
Av. André Araújo, S/N - Bairro Aleixo - CEP 69060-000 - Manaus - AM - www.tjam.jus.br

ORÇAMENTO Nº 0540726 - TJ/AM/SEINF/DV MANUT

Obra	Bancos	B.D.I.	Encargos Sociais
Adequações Fóruns	SINAPI - 10/2021 - Amazonas	28,35%	Desonerado: Horista: 84,39% Mensalista: 47,07%

Orçamento Sintético

Item	Código	Banco	Descrição	Und	Quant.	Valor Unit	Total	Peso (%)
1			ADMINISTRAÇÃO LOCAL				37,268.55	5.55 %
1.1	90778	SINAPI	ENGENHEIRO CIVIL DE OBRA PLENO COM ENCARGOS COMPLEMENTARES	H	240	91.79	22,029.60	3.28 %
1.2	93572	SINAPI	ENCARREGADO GERAL DE OBRAS COM ENCARGOS COMPLEMENTARES	MES	3	5,079.65	15,238.95	2.27 %
2			ADEQUAÇÕES FÓRUM EUZA				85,987.55	12.81 %
2.1			FECHAMENTO VÃOS DOS ELEVADORES				8,173.70	1.22 %
2.1.1	100701	SINAPI	PORTA DE FERRO, DE ABRIR, TIPO GRADE COM CHAPA, COM GUARNIÇÕES. AF_12/2019	m ²	15.26	524.83	8,008.90	1.19 %
2.1.1.1	00043603	SINAPI	CADEADO SIMPLES, CORPO EM LATAO MACICO, COM LARGURA DE 50 MM E ALTURA DE APROX 40 MM, HASTE CEMENTADA EM ACO TEMPERADO COM DIAMETRO DE APROX 8,0 MM, INCLUINDO 2 CHAVES	UN	5	32.96	164.80	0.02 %
2.2			FECHAMENTO DA ALVENARIA DOS PAVIMENTOS				37,709.95	5.62 %
2.2.1	95135	SINAPI	LOCAÇÃO DE ANDAIME METALICO TUBULAR TIPO TORRE	M/MES	150	21.90	3,285.00	0.49 %

2.2.2	TJAM/CONST - 606	Próprio	REMOÇÃO E RECOLOCAÇÃO DE FORROS DE DRYWALL, PVC E FIBROMINERAL, DE FORMA MANUAL	m²	529.82	13.53	7,168.46	1.07 %
2.2.3	87503	SINAPI	ALVENARIA DE VEDAÇÃO DE BLOCOS CERÂMICOS FURADOS NA HORIZONTAL DE 9X19X19CM (ESPESSURA 9CM) DE PAREDES COM ÁREA LÍQUIDA MAIOR OU IGUAL A 6M² SEM VÃOS E ARGAMASSA DE ASSENTAMENTO COM PREPARO EM BETONEIRA. AF_06/2014	m²	141.71	73.20	10,373.17	1.55 %
2.2.4	87879	SINAPI	CHAPISCO APLICADO EM ALVENARIAS E ESTRUTURAS DE CONCRETO INTERNAS, COM COLHER DE PEDREIRO. ARGAMASSA TRAÇO 1:3 COM PREPARO EM BETONEIRA 400L. AF_06/2014	m²	141.71	4.17	590.93	0.09 %
2.2.5	87829	SINAPI	EMBOÇO OU MASSA ÚNICA EM ARGAMASSA TRAÇO 1:2:8, PREPARO MECÂNICO COM BETONEIRA 400 L, APLICADA MANUALMENTE NAS PAREDES INTERNAS DA SACADA, ESPESSURA DE 35 MM, SEM USO DE TELA METÁLICA DE REFORÇO CONTRA FISSURAÇÃO. AF_06/2014	m²	141.71	80.41	11,394.90	1.70 %
2.2.6	96129	SINAPI	APLICAÇÃO MANUAL DE MASSA ACRÍLICA EM SUPERFÍCIES INTERNAS DE SACADA DE EDIFÍCIOS DE MÚLTIPLOS PAVIMENTOS, UMA DEMÃO. AF_05/2017	m²	141.71	23.41	3,317.43	0.49 %
2.2.7	88489	SINAPI	APLICAÇÃO MANUAL DE PINTURA COM TINTA LÁTEX ACRÍLICA EM PAREDES, DUAS DEMÃOS. AF_06/2014	m²	141.71	11.15	1,580.06	0.24 %
2.3			FECHAMENTO DOS SHAFTS				22,129.30	3.30 %
2.3.1	TJAM/CONST - 607	Próprio	FECHAMENTO DE SHAFT	m²	61.3	361.00	22,129.30	3.30 %
2.4			ADEQUAÇÃO DA ESCADA				17,974.60	2.68 %
2.4.1	99855	SINAPI	CORRIMÃO SIMPLES, DIÂMETRO EXTERNO = 1 1/2", EM AÇO GALVANIZADO. AF_04/2019_P	M	70	116.82	8,177.40	1.22 %
2.4.2	TJAM / CONST 876	Próprio	TUBO DE AÇO GALVANIZADO COM COSTURA, CLASSE LEVE, DN 15 MM (1/2"), E = 2,25 MM, *1,2* KG/M (NBR 5580)	M	140	69.98	9,797.20	1.46 %
3			ADEQUAÇÕES FÓRUM HENoch REIS				320,047.01	47.68 %
3.1			PINTURA GUARDA-CORPO DA ESCADA				15,084.90	2.25 %
3.1.1	102193	SINAPI	LIXAMENTO DE MADEIRA PARA APLICAÇÃO DE FUNDO OU PINTURA. AF_01/2021	m²	322.81	1.38	445.47	0.07 %
3.1.2	TJAM/CONST - 604	Próprio	PINTURA COM TINTA ANTICHAMA EM MADEIRA, USO INTERNO, 3 DEMÃOS	m²	322.81	45.35	14,639.43	2.18 %

3.2			FECHAMENTO DOS SHAFTS				52,388.32	7.80 %
3.2.1	TJAM/CONST - 607	Próprio	FECHAMENTO DE SHAFT	m ²	145.12	361.00	52,388.32	7.80 %
3.3			FORNECIMENTO E INSTALAÇÕES DE PORTAS CORTA-FOGO				35,053.75	5.22 %
3.3.1	90838	SINAPI	PORTA CORTA-FOGO 90X210X4CM - FORNECIMENTO E INSTALAÇÃO. AF_12/2019	UN	11	1,321.93	14,541.23	2.17 %
3.3.2	TJAM / CONST 862	Próprio	BARRA ANTIPANICO SIMPLES, COM FECHADURA LADO OPOSTO, COR CINZA - FORNECIMENTO E INSTALAÇÃO	UN	11	547.89	6,026.79	0.90 %
3.3.3	TJAM/CONST - 638	Próprio	PINTURA COM TINTA ANTICHAMA	m ²	26.46	79.81	2,111.77	0.31 %
3.3.4	102183	SINAPI	PORTA PIVOTANTE DE VIDRO TEMPERADO, 2 FOLHAS DE 90X210 CM, ESPESSURA DE 10MM, INCLUSIVE ACESSÓRIOS. AF_01/2021	UN	2	2,311.26	4,622.52	0.69 %
3.3.5	102181	SINAPI	INSTALAÇÃO DE VIDRO TEMPERADO, E = 10 MM, ENCAIXADO EM PERFIL U. AF_01/2021_P	m ²	6	576.79	3,460.74	0.52 %
3.3.6	TJAM / CONST 863	Próprio	BARRA ANTIPANICO SIMPLES, PARA PORTA DE VIDRO, COR CINZA , COR CINZA - FORNECIMENTO E INSTALAÇÃO	UN	6	584.04	3,504.24	0.52 %
3.3.7	102191	SINAPI	REMOÇÃO DE VIDRO LISO COMUM DE ESQUADRIA COM BAGUETE DE ALUMÍNIO OU PVC. AF_01/2021	m ²	6	19.75	118.50	0.02 %
3.3.8	97644	SINAPI	REMOÇÃO DE PORTAS, DE FORMA MANUAL, SEM REAPROVEITAMENTO. AF_12/2017	m ²	52.92	7.41	392.13	0.06 %
3.3.9	TJAM/CONST - 523	Próprio	REMOÇÃO DE PORTA DE VIDRO TEMPERADO, COM REAPROVEITAMENTO.	m ²	5.25	52.54	275.83	0.04 %
3.4			FORNECIMENTO E INSTALAÇÃO DE CORRIMÃO				13,040.35	1.94 %
3.4.1	99855	SINAPI	CORRIMÃO SIMPLES, DIÂMETRO EXTERNO = 1 1/2", EM AÇO GALVANIZADO. AF_04/2019_P	M	90	116.82	10,513.80	1.57 %
3.4.2	TJAM/CONST - 638	Próprio	PINTURA COM TINTA ANTICHAMA	m ²	29	79.81	2,314.49	0.34 %
3.4.3	TJAM/CONST - 624	Próprio	REMOÇÃO DE CORRIMÃO DE FORMA MANUAL, SEM REAPROVEITAMENTO	m	75.2	2.82	212.06	0.03 %
3.5			INSTALAÇÃO DE REDE DE HIDRANTES				39,707.50	5.92 %
3.5.1	93358	SINAPI	ESCAVAÇÃO MANUAL DE VALA COM PROFUNDIDADE MENOR OU IGUAL A 1,30 M. AF_02/2021	m ³	24	70.41	1,689.84	0.25 %
3.5.2	96995	SINAPI	REATERRO MANUAL APILOADO COM SOQUETE. AF_10/2017	m ³	45	42.69	1,921.05	0.29 %
3.5.3	92336	SINAPI	TUBO DE AÇO GALVANIZADO COM COSTURA, CLASSE MÉDIA, CONEXÃO RANHURADA, DN 65 (2 1/2"), INSTALADO EM PRUMADAS - FORNECIMENTO E INSTALAÇÃO. AF_10/2020	M	151	142.95	21,585.45	3.22 %

3.5.4	92642	SINAPI	TÊ, EM FERRO GALVANIZADO, CONEXÃO ROSQUEADA, DN 65 (2 1/2"), INSTALADO EM REDE DE ALIMENTAÇÃO PARA HIDRANTE - FORNECIMENTO E INSTALAÇÃO. AF_10/2020	UN	4	169.05	676.20	0.10 %
3.5.5	97488	SINAPI	CURVA 90 GRAUS, EM AÇO, CONEXÃO SOLDADA, DN 65 (2 1/2"), INSTALADO EM REDE DE ALIMENTAÇÃO PARA HIDRANTE - FORNECIMENTO E INSTALAÇÃO. AF_10/2020	UN	9	276.25	2,486.25	0.37 %
3.5.6	100760	SINAPI	PINTURA COM TINTA ALQUÍDICA DE ACABAMENTO (ESMALTE SINTÉTICO BRILHANTE) APLICADA A ROLO OU PINCEL SOBRE SUPERFÍCIES METÁLICAS (EXCETO PERFIL) EXECUTADO EM OBRA (02 DEMÃOS). AF_01/2020	m²	83	36.22	3,006.26	0.45 %
3.5.7	TJAM/CONST - 439	Próprio	ABRIGO PARA HIDRANTE, 90X60X17CM, COM REGISTRO GLOBO ANGULAR 45 GRAUS 2 1/2", ADAPTADOR STORZ 2 1/2", MANGUEIRA DE INCÊNDIO 15M, REDUÇÃO 2 1/2 X 1 1/2" E ESGUICHO EM LATÃO REGULÁVEL 1 1/2" - FORNECIMENTO E INSTALAÇÃO.	UN	3	1,724.03	5,172.09	0.77 %
3.5.8	TJAM/CONST - 616	Próprio	CAIXA EM ALVENARIA PARA HIDRANTE DE PASSEIO, INCLUSIVE REQUADRO E TAMPA DE FERRO FUNDIDO COM INSCRICAO "INCÊNDIO"	UN	1	849.49	849.49	0.13 %
3.5.9	95253	SINAPI	VÁLVULA DE ESFERA BRUTA, BRONZE, ROSCÁVEL, 2	UN	1	145.67	145.67	0.02 %
3.5.10	94992	SINAPI	EXECUÇÃO DE PASSEIO (CALÇADA) OU PISO DE CONCRETO COM CONCRETO MOLDADO IN LOCO, FEITO EM OBRA, ACABAMENTO CONVENCIONAL, ESPESSURA 6 CM, ARMADO. AF_07/2016	m²	20	91.26	1,825.20	0.27 %
3.5.11	TJAM/CONST - 75	Próprio	CAIXA COLETORA	UND	1	350.00	350.00	0.05 %
3.6			INSTALAÇÃO DE SISTEMA PARA BOMBA DE INCÊNDIO				4,729.36	0.70 %
3.6.1	101917	SINAPI	MANÔMETRO 0 A 200 PSI (0 A 14 KGF/CM2), D = 50MM - FORNECIMENTO E INSTALAÇÃO. AF_10/2020	UN	1	120.18	120.18	0.02 %
3.6.2	99625	SINAPI	VÁLVULA DE RETENÇÃO HORIZONTAL, DE BRONZE, ROSCÁVEL, 3" - FORNECIMENTO E INSTALAÇÃO. AF_08/2021	UN	1	612.41	612.41	0.09 %
3.6.3	103019	SINAPI	REGISTRO OU VÁLVULA GLOBO ANGULAR EM LATÃO, PARA HIDRANTES EM INSTALAÇÃO PREDIAL DE INCÊNDIO, 45 GRAUS, 2 1/2" - FORNECIMENTO E INSTALAÇÃO. AF_08/2021	UN	2	203.46	406.92	0.06 %
3.6.4	94499	SINAPI	REGISTRO DE GAVETA BRUTO, LATÃO, ROSCÁVEL, 2 1/2" - FORNECIMENTO E INSTALAÇÃO. AF_08/2021	UN	2	187.09	374.18	0.06 %

3.6.5	94501	SINAPI	REGISTRO DE GAVETA BRUTO, LATÃO, ROSCÁVEL, 4" - FORNECIMENTO E INSTALAÇÃO. AF_08/2021	UN	1	455.66	455.66	0.07 %
3.6.6	TJAM / CONST 861	Próprio	LUVA DE CORRER, PVC, SOLDÁVEL, DN 100MM, INSTALADO EM PRUMADA DE ÁGUA FORNECIMENTO E INSTALAÇÃO. AF_12/2014	UN	4	67.78	271.12	0.04 %
3.6.7	94791	SINAPI	ADAPTADOR COM FLANGES LIVRES, PVC, SOLDÁVEL LONGO, DN 110 MM X 4 , INSTALADO EM RESERVAÇÃO DE ÁGUA DE EDIFICAÇÃO QUE POSSUA RESERVATÓRIO DE FIBRA/FIBROCIMENTO FORNECIMENTO E INSTALAÇÃO. AF_06/2016	UN	3	336.75	1,010.25	0.15 %
3.6.8	92896	SINAPI	UNIÃO, EM FERRO GALVANIZADO, DN 65 (2 1/2"), CONEXÃO ROSQUEADA, INSTALADO EM REDE DE ALIMENTAÇÃO PARA HIDRANTE - FORNECIMENTO E INSTALAÇÃO. AF_10/2020	UN	2	179.14	358.28	0.05 %
3.6.9	91341	SINAPI	PORTA EM ALUMÍNIO DE ABRIR TIPO VENEZIANA COM GUARNIÇÃO, FIXAÇÃO COM PARAFUSOS - FORNECIMENTO E INSTALAÇÃO. AF_12/2019	m²	2	560.18	1,120.36	0.17 %
3.7			INSTALAÇÃO DE CENTRAL DE ALARME E INCÊNDIO				159,771.84	23.80 %
3.7.1	TJAM/CONST - 629	Próprio	CENTRAL DE ALARME DE INCÊNDIO ENDEREÇÁVEL 500 ENDEREÇOS	UN	1	5,886.34	5,886.34	0.88 %
3.7.2	91925	SINAPI	CABO DE COBRE FLEXÍVEL ISOLADO, 1,5 MM², ANTI-CHAMA 0,6/1,0 KV, PARA CIRCUITOS TERMINAIS - FORNECIMENTO E INSTALAÇÃO. AF_12/2015	M	4020	3.57	14,351.40	2.14 %
3.7.3	95745	SINAPI	ELETRODUTO DE AÇO GALVANIZADO, CLASSE LEVE, DN 20 MM (3/4"), APARENTE, INSTALADO EM TETO - FORNECIMENTO E INSTALAÇÃO. AF_11/2016_P	M	2010	20.42	41,044.20	6.11 %
3.7.4	95801	SINAPI	CONDULETE DE ALUMÍNIO, TIPO X, PARA ELETRODUTO DE AÇO GALVANIZADO DN 20 MM (3/4	UN	260	35.01	9,102.60	1.36 %
3.7.5	100759	SINAPI	PINTURA COM TINTA ALQUÍDICA DE ACABAMENTO (ESMALTE SINTÉTICO BRILHANTE) PULVERIZADA SOBRE SUPERFÍCIES METÁLICAS (EXCETO PERFIL) EXECUTADO EM OBRA (02 DEMÃOS). AF_01/2020_P	m²	255.72	33.97	8,686.80	1.29 %
3.7.6	TJAM / CONST 853	Próprio	DETECTOR ÓPTICO DE FUMAÇA ENDEREÇÁVEL	UN	160	254.30	40,688.00	6.06 %
3.7.7	TJAM / CONST 855	Próprio	ACIONADOR MANUAL DE ALARME DE INCÊNDIO COM MARTELO ENDEREÇÁVEL	UN	30	178.25	5,347.50	0.80 %
3.7.8	TJAM / CONST 856	Próprio	SIRENE AUDIOVISUAL ENDEREÇÁVEL	UN	30	227.11	6,813.30	1.02 %
3.7.9	TJAM/CONST - 606	Próprio	REMOÇÃO E RECOLOCAÇÃO DE FORROS DE DRYWALL, PVC E FIBROMINERAL, DE FORMA MANUAL	m²	2000	13.53	27,060.00	4.03 %

3.7.10	93358	SINAPI	ESCAVAÇÃO MANUAL DE VALA COM PROFUNDIDADE MENOR OU IGUAL A 1,30 M. AF_02/2021	m³	7	70.41	492.87	0.07 %
3.7.11	96995	SINAPI	REATERRO MANUAL APILOADO COM SOQUETE. AF_10/2017	m³	7	42.69	298.83	0.04 %
3.8			REMOÇÃO E REINSTALAÇÃO DE ABRIGO PARA HIDRANTE				270.99	0.04 %
3.8.1	97622	SINAPI	DEMOLIÇÃO DE ALVENARIA DE BLOCO FURADO, DE FORMA MANUAL, SEM REAPROVEITAMENTO. AF_12/2017	m³	0.7	46.22	32.35	0.00 %
3.8.2	87496	SINAPI	ALVENARIA DE VEDAÇÃO DE BLOCOS CERÂMICOS FURADOS NA HORIZONTAL DE 9X19X19CM (ESPESSURA 9CM) DE PAREDES COM ÁREA LÍQUIDA MENOR QUE 6M² SEM VÃOS E ARGAMASSA DE ASSENTAMENTO COM PREPARO MANUAL. AF_06/2014	m²	0.7	84.92	59.44	0.01 %
3.8.3	87879	SINAPI	CHÁPISCO APLICADO EM ALVENARIAS E ESTRUTURAS DE CONCRETO INTERNAS, COM COLHER DE PEDREIRO. ARGAMASSA TRAÇO 1:3 COM PREPARO EM BETONEIRA 400L. AF_06/2014	m²	0.7	4.17	2.91	0.00 %
3.8.4	87781	SINAPI	EMBOÇO OU MASSA ÚNICA EM ARGAMASSA TRAÇO 1:2:8, PREPARO MANUAL, APLICADA MANUALMENTE EM PANOS DE FACHADA COM PRESENÇA DE VÃOS, ESPESSURA DE 35 MM. AF_06/2014	m²	0.7	70.18	49.12	0.01 %
3.8.5	96129	SINAPI	APLICAÇÃO MANUAL DE MASSA ACRÍLICA EM SUPERFÍCIES INTERNAS DE SACADA DE EDIFÍCIOS DE MÚLTIPLOS PAVIMENTOS, UMA DEMÃO. AF_05/2017	m²	0.7	23.41	16.38	0.00 %
3.8.6	88489	SINAPI	APLICAÇÃO MANUAL DE PINTURA COM TINTA LÁTEX ACRÍLICA EM PAREDES, DUAS DEMÃOS. AF_06/2014	m²	0.7	11.15	7.80	0.00 %
3.8.7	TJAM / CONST 851	Próprio	RETIRADA E REINSTALAÇÃO DE ABRIGO PARA MANGUEIRAS (90X60 CM)	UN	1	102.99	102.99	0.02 %
4			ADEQUAÇÕES SETOR MÉDICO				17,811.73	2.65 %
4.1			FORNECIMENTO E INSTALAÇÃO DE PORTA CORTA-FOGO				2,199.50	0.33 %
4.1.1	90838	SINAPI	PORTA CORTA-FOGO 90X210X4CM - FORNECIMENTO E INSTALAÇÃO. AF_12/2019	UN	1	1,321.93	1,321.93	0.20 %
4.1.2	TJAM / CONST 862	Próprio	BARRA ANTIPANICÓ SIMPLES, COM FECHADURA LADO OPOSTO, COR CINZA - FORNECIMENTO E INSTALAÇÃO	UN	1	547.89	547.89	0.08 %
4.1.3	TJAM/CONST - 638	Próprio	PINTURA COM TINTA ANTICHAMA	m²	3.78	79.81	301.68	0.04 %
4.1.4	97644	SINAPI	REMOÇÃO DE PORTAS, DE FORMA MANUAL, SEM REAPROVEITAMENTO. AF_12/2017	m²	3.78	7.41	28.00	0.00 %

4.2			FORNECIMENTO E INSTALAÇÃO CORRIMÃO				3,605.61	0.54 %
4.2.1	99857	SINAPI	CORRIMÃO SIMPLES, DIÂMETRO EXTERNO = 1 1/2", EM ALUMÍNIO. AF_04/2019_P	M	46.5	77.54	3,605.61	0.54 %
4.3			INSTALAÇÃO DE REDE DE HIDRANTE				12,006.62	1.79 %
4.3.1	TJAM/CONST - 439	Próprio	ABRIGO PARA HIDRANTE, 90X60X17CM, COM REGISTRO GLOBO ANGULAR 45 GRAUS 2 1/2", ADAPTADOR STORZ 2 1/2", MANGUEIRA DE INCÊNDIO 15M, REDUÇÃO 2 1/2 X 1 1/2" E ESGUICHO EM LATÃO REGULÁVEL 1 1/2" - FORNECIMENTO E INSTALAÇÃO.	UN	1	1,724.03	1,724.03	0.26 %
4.3.2	92336	SINAPI	TUBO DE AÇO GALVANIZADO COM COSTURA, CLASSE MÉDIA, CONEXÃO RANHURADA, DN 65 (2 1/2"), INSTALADO EM PRUMADAS - FORNECIMENTO E INSTALAÇÃO. AF_10/2020	M	36.28	142.95	5,186.22	0.77 %
4.3.3	92642	SINAPI	TÊ, EM FERRO GALVANIZADO, CONEXÃO ROSQUEADA, DN 65 (2 1/2"), INSTALADO EM REDE DE ALIMENTAÇÃO PARA HIDRANTE - FORNECIMENTO E INSTALAÇÃO. AF_10/2020	UN	1	169.05	169.05	0.03 %
4.3.4	97488	SINAPI	CURVA 90 GRAUS, EM AÇO, CONEXÃO SOLDADA, DN 65 (2 1/2"), INSTALADO EM REDE DE ALIMENTAÇÃO PARA HIDRANTE - FORNECIMENTO E INSTALAÇÃO. AF_10/2020	UN	4	276.25	1,105.00	0.16 %
4.3.5	100760	SINAPI	PINTURA COM TINTA ALQUÍDICA DE ACABAMENTO (ESMALTE SINTÉTICO BRILHANTE) APLICADA A ROLO OU PINCEL SOBRE SUPERFÍCIES METÁLICAS (EXCETO PERFIL) EXECUTADO EM OBRA (02 DEMÃOS). AF_01/2020	m ²	14.81	36.22	536.41	0.08 %
4.3.6	93358	SINAPI	ESCAVAÇÃO MANUAL DE VALA COM PROFUNDIDADE MENOR OU IGUAL A 1,30 M. AF_02/2021	m ³	20.27	70.41	1,427.21	0.21 %
4.3.7	96995	SINAPI	REATERRO MANUAL APILOADO COM SOQUETE. AF_10/2017	m ³	20.27	42.69	865.32	0.13 %
4.3.8	94992	SINAPI	EXECUÇÃO DE PASSEIO (CALÇADA) OU PISO DE CONCRETO COM CONCRETO MOLDADO IN LOCO, FEITO EM OBRA, ACABAMENTO CONVENCIONAL, ESPESSURA 6 CM, ARMADO. AF_07/2016	m ²	7.05	91.26	643.38	0.10 %
4.3.9	TJAM/CONST - 75	Próprio	CAIXA COLETORA	UND	1	350.00	350.00	0.05 %
5			ADEQUAÇÕES FÓRUM MARIO VERÇOSA				35,676.61	5.32 %
5.1			FORNECIMENTO E INSTALAÇÕES DE PORTAS CORTA-FOGO				7,878.35	1.17 %
5.1.1	90838	SINAPI	PORTA CORTA-FOGO 90X210X4CM - FORNECIMENTO E INSTALAÇÃO. AF_12/2019	UN	2	1,321.93	2,643.86	0.39 %

5.1.2	TJAM / CONST 862	Próprio	BARRA ANTIPANICO SIMPLES, COM FECHADURA LADO OPOSTO, COR CINZA - FORNECIMENTO E INSTALAÇÃO	UN	2	547.89	1,095.78	0.16 %
5.1.3	TJAM/CONST - 638	Próprio	PINTURA COM TINTA ANTICHAMA	m²	7.56	79.81	603.36	0.09 %
5.1.4	102183	SINAPI	PORTA PIVOTANTE DE VIDRO TEMPERADO, 2 FOLHAS DE 90X210 CM, ESPESSURA DE 10MM, INCLUSIVE ACESSÓRIOS. AF_01/2021	UN	1	2,311.26	2,311.26	0.34 %
5.1.5	TJAM / CONST 863	Próprio	BARRA ANTIPANICO SIMPLES, PARA PORTA DE VIDRO, COR CINZA , COR CINZA - FORNECIMENTO E INSTALAÇÃO	UN	2	584.04	1,168.08	0.17 %
5.1.6	97644	SINAPI	REMOÇÃO DE PORTAS, DE FORMA MANUAL, SEM REAPROVEITAMENTO. AF_12/2017	m²	7.56	7.41	56.01	0.01 %
5.2			FORNECIMENTO E INSTALAÇÃO DE CORRIMÃO				4,546.68	0.68 %
5.2.1	99857	SINAPI	CORRIMÃO SIMPLES, DIÂMETRO EXTERNO = 1 1/2", EM ALUMÍNIO. AF_04/2019_P	M	57	77.54	4,419.78	0.66 %
5.2.2	TJAM/CONST - 624	Próprio	REMOÇÃO DE CORRIMÃO DE FORMA MANUAL, SEM REAPROVEITAMENTO	m	45	2.82	126.90	0.02 %
5.3			INSTALAÇÃO DE REDE DE HIDRANTE				3,504.93	0.52 %
5.3.1	92336	SINAPI	TUBO DE AÇO GALVANIZADO COM COSTURA, CLASSE MÉDIA, CONEXÃO RANHURADA, DN 65 (2 1/2"), INSTALADO EM PRUMADAS - FORNECIMENTO E INSTALAÇÃO. AF_10/2020	M	4	142.95	571.80	0.09 %
5.3.2	97488	SINAPI	CURVA 90 GRAUS, EM AÇO, CONEXÃO SOLDADA, DN 65 (2 1/2"), INSTALADO EM REDE DE ALIMENTAÇÃO PARA HIDRANTE - FORNECIMENTO E INSTALAÇÃO. AF_10/2020	UN	2	276.25	552.50	0.08 %
5.3.3	92642	SINAPI	TÊ, EM FERRO GALVANIZADO, CONEXÃO ROSQUEADA, DN 65 (2 1/2"), INSTALADO EM REDE DE ALIMENTAÇÃO PARA HIDRANTE - FORNECIMENTO E INSTALAÇÃO. AF_10/2020	UN	1	169.05	169.05	0.03 %
5.3.4	100760	SINAPI	PINTURA COM TINTA ALQUÍDICA DE ACABAMENTO (ESMALTE SINTÉTICO BRILHANTE) APLICADA A ROLO OU PINCEL SOBRE SUPERFÍCIES METÁLICAS (EXCETO PERFIL) EXECUTADO EM OBRA (02 DEMÃOS). AF_01/2020	m²	1.3	36.22	47.08	0.01 %
5.3.5	TJAM/CONST - 439	Próprio	ABRIGO PARA HIDRANTE, 90X60X17CM, COM REGISTRO GLOBO ANGULAR 45 GRAUS 2 1/2", ADAPTADOR STORZ 2 1/2", MANGUEIRA DE INCÊNDIO 15M, REDUÇÃO 2 1/2 X 1 1/2" E ESGUICHO EM LATÃO REGULÁVEL 1 1/2" - FORNECIMENTO E INSTALAÇÃO.	UN	1	1,724.03	1,724.03	0.26 %
5.3.6	93358	SINAPI	ESCAVAÇÃO MANUAL DE VALA COM PROFUNDIDADE MENOR OU IGUAL A 1,30 M. AF_02/2021	m³	0.8	70.41	56.32	0.01 %

5.3.7	96995	SINAPI	REATERRO MANUAL APILOADO COM SOQUETE. AF_10/2017	m³	0.8	42.69	34.15	0.01 %
5.3.8	TJAM/CONST - 75	Próprio	CAIXA COLETORA	UND	1	350.00	350.00	0.05 %
5.4			INSTALAÇÃO DE SISTEMA PARA BOMBA DE INCÊNDIO				13,924.17	2.07 %
5.4.1	102122	SINAPI	BOMBA CENTRÍFUGA, TRIFÁSICA, 10 CV OU 9,86 HP, HM 85 A 140 M, Q 4,2 A 14,9 M3/H - FORNECIMENTO E INSTALAÇÃO. AF_12/2020	UN	1	6,194.42	6,194.42	0.92 %
5.4.2	101917	SINAPI	MANÔMETRO 0 A 200 PSI (0 A 14 KGF/CM2), D = 50MM - FORNECIMENTO E INSTALAÇÃO. AF_10/2020	UN	1	120.18	120.18	0.02 %
5.4.3	103009	SINAPI	VÁLVULA DE RETENÇÃO VERTICAL, DE BRONZE, ROSCÁVEL, 2 1/2" - FORNECIMENTO E INSTALAÇÃO. AF_08/2021	UN	2	282.73	565.46	0.08 %
5.4.4	92336	SINAPI	TUBO DE AÇO GALVANIZADO COM COSTURA, CLASSE MÉDIA, CONEXÃO RANHURADA, DN 65 (2 1/2"), INSTALADO EM PRUMADAS - FORNECIMENTO E INSTALAÇÃO. AF_10/2020	M	12	142.95	1,715.40	0.26 %
5.4.5	97488	SINAPI	CURVA 90 GRAUS, EM AÇO, CONEXÃO SOLDADA, DN 65 (2 1/2"), INSTALADO EM REDE DE ALIMENTAÇÃO PARA HIDRANTE - FORNECIMENTO E INSTALAÇÃO. AF_10/2020	UN	10	276.25	2,762.50	0.41 %
5.4.6	94499	SINAPI	REGISTRO DE GAVETA BRUTO, LATÃO, ROSCÁVEL, 2 1/2" - FORNECIMENTO E INSTALAÇÃO. AF_08/2021	UN	2	187.09	374.18	0.06 %
5.4.7	TJAM/CONST - 643	Próprio	CHAVE DE FLUXO 2 1/2" - FORNECIMENTO E INSTALAÇÃO	UN	1	163.86	163.86	0.02 %
5.4.8	TJAM/CONST - 644	Próprio	QUADRO DE COMANDO BOMBA 10 CV - FORNECIMENTO E INSTALAÇÃO	UN	1	1,669.89	1,669.89	0.25 %
5.4.9	92896	SINAPI	UNIÃO, EM FERRO GALVANIZADO, DN 65 (2 1/2"), CONEXÃO ROSQUEADA, INSTALADO EM REDE DE ALIMENTAÇÃO PARA HIDRANTE - FORNECIMENTO E INSTALAÇÃO. AF_10/2020	UN	2	179.14	358.28	0.05 %
5.5			INSTALAÇÃO DE CENTRAL DE ALARME E INCÊNDIO				5,822.48	0.87 %
5.5.1	TJAM / CONST 854	Próprio	CENTRAL DE ALARME DE INCÊNDIO ENDEREÇÁVEL 125 ENDEREÇOS	UN	1	1,560.53	1,560.53	0.23 %
5.5.2	TJAM / CONST 855	Próprio	ACIONADOR MANUAL DE ALARME DE INCÊNDIO COM MARTELO ENDEREÇÁVEL	UN	12	178.25	2,139.00	0.32 %
5.5.3	TJAM / CONST 856	Próprio	SIRENE AUDIOVISUAL ENDEREÇÁVEL	UN	3	227.11	681.33	0.10 %
5.5.4	91925	SINAPI	CABO DE COBRE FLEXÍVEL ISOLADO, 1,5 MM², ANTI-CHAMA 0,6/1,0 KV, PARA CIRCUITOS TERMINAIS - FORNECIMENTO E INSTALAÇÃO. AF_12/2015	M	46	3.57	164.22	0.02 %

5.5.5	95745	SINAPI	ELETRODUTO DE AÇO GALVANIZADO, CLASSE LEVE, DN 20 MM (3/4"), APARENTE, INSTALADO EM TETO - FORNECIMENTO E INSTALAÇÃO. AF_11/2016_P	M	46	20.42	939.32	0.14 %
5.5.6	95801	SINAPI	CONDULETE DE ALUMÍNIO, TIPO X, PARA ELETRODUTO DE AÇO GALVANIZADO DN 20 MM (3/4	UN	4	35.01	140.04	0.02 %
5.5.7	100759	SINAPI	PINTURA COM TINTA ALQUÍDICA DE ACABAMENTO (ESMALTE SINTÉTICO BRILHANTE) PULVERIZADA SOBRE SUPERFÍCIES METÁLICAS (EXCETO PERFIL) EXECUTADO EM OBRA (02 DEMÃOS). AF_01/2020_P	m²	5.83	33.97	198.04	0.03 %
6			ADEQUAÇÕES ARNOLDO PÉRES				128,693.59	19.17 %
6.1			INSTALAÇÃO DE SAÍDA DE EMERGÊNCIA				5,440.48	0.81 %
6.1.1	97622	SINAPI	DEMOLIÇÃO DE ALVENARIA DE BLOCO FURADO, DE FORMA MANUAL, SEM REAPROVEITAMENTO. AF_12/2017	m³	0.65	46.22	30.04	0.00 %
6.1.2	102192	SINAPI	REMOÇÃO DE VIDRO TEMPERADO FIXADO EM PERFIL U. AF_01/2021	m²	3.63	14.10	51.18	0.01 %
6.1.3	93189	SINAPI	VERGA MOLDADA IN LOCO EM CONCRETO PARA PORTAS COM MAIS DE 1,5 M DE VÃO. AF_03/2016	M	2	85.20	170.40	0.03 %
6.1.4	90838	SINAPI	PORTA CORTA-FOGO 90X210X4CM - FORNECIMENTO E INSTALAÇÃO. AF_12/2019	UN	1	1,321.93	1,321.93	0.20 %
6.1.5	TJAM / CONST 862	Próprio	BARRA ANTIPANICÔ SIMPLES, COM FECHADURA LADO OPOSTO, COR CINZA - FORNECIMENTO E INSTALAÇÃO	UN	1	547.89	547.89	0.08 %
6.1.6	TJAM/CONST - 638	Próprio	PINTURA COM TINTA ANTICHAMA	m²	7.56	79.81	603.36	0.09 %
6.1.7	TJAM/CONST - 582	Próprio	REMOÇÃO DE PORTAS, DE FORMA MANUAL, COM REAPROVEITAMENTO	m²	1.89	58.98	111.47	0.02 %
6.1.8	TJAM/CONST-17	Próprio	RETIRADA DE GESSO ACARTONADO	m²	2.85	31.30	89.20	0.01 %
6.1.9	96366	SINAPI	PAREDE COM PLACAS DE GESSO ACARTONADO (DRYWALL), PARA USO INTERNO, COM DUAS FACES DUPLAS E ESTRUTURA METÁLICA COM GUIAS SIMPLES, SEM VÃOS. AF_06/2017_P	m²	10.71	134.75	1,443.17	0.22 %
6.1.10	96372	SINAPI	INSTALAÇÃO DE ISOLAMENTO COM LÃ DE ROCHA EM PAREDES DRYWALL. AF_06/2017	m²	10.71	18.40	197.06	0.03 %
6.1.11	88497	SINAPI	APLICAÇÃO E LIXAMENTO DE MASSA LÁTEX EM PAREDES, DUAS DEMÃOS. AF_06/2014	m²	21.42	11.48	245.90	0.04 %
6.1.12	88485	SINAPI	APLICAÇÃO DE FUNDO SELADOR ACRÍLICO EM PAREDES, UMA DEMÃO. AF_06/2014	m²	21.42	1.87	40.05	0.01 %
6.1.13	88489	SINAPI	APLICAÇÃO MANUAL DE PINTURA COM TINTA LÁTEX ACRÍLICA EM PAREDES, DUAS DEMÃOS. AF_06/2014	m²	21.42	11.15	238.83	0.04 %

6.1.14	TJAM/CONST - 75	Próprio	CAIXA COLETORA	UND	1	350.00	350.00	0.05 %
6.2			ADEQUAÇÃO DA ESCADA				19,794.60	2.95 %
6.2.1	99855	SINAPI	CORRIMÃO SIMPLES, DIÂMETRO EXTERNO = 1 1/2", EM AÇO GALVANIZADO. AF_04/2019_P	M	90	116.82	10,513.80	1.57 %
6.2.2	TJAM / CONST 877	Próprio	TUBO DE AÇO GALVANIZADO COM COSTURA, CLASSE LEVE, DN 25 MM (1"), E = 2,65 MM, *2,11* KG/M (NBR 5580)	M	90	103.12	9,280.80	1.38 %
6.3			PINTURA PARA PORTAS CORTA FOGO				8,145.40	1.21 %
6.3.1	TJAM/CONST - 638	Próprio	PINTURA COM TINTA ANTICHAMA	m ²	102.06	79.81	8,145.40	1.21 %
6.4			INSTALAÇÃO DE CENTRAL DE ALARME E INCÊNDIO				95,313.11	14.20 %
6.4.1	TJAM/CONST - 629	Próprio	CENTRAL DE ALARME DE INCÊNDIO ENDEREÇÁVEL 500 ENDEREÇOS	UN	1	5,886.34	5,886.34	0.88 %
6.4.2	91925	SINAPI	CABO DE COBRE FLEXÍVEL ISOLADO, 1,5 MM ² , ANTI-CHAMA 0,6/1,0 KV, PARA CIRCUITOS TERMINAIS - FORNECIMENTO E INSTALAÇÃO. AF_12/2015	M	2000	3.57	7,140.00	1.06 %
6.4.3	95745	SINAPI	ELETRODUTO DE AÇO GALVANIZADO, CLASSE LEVE, DN 20 MM (3/4"), APARENTE, INSTALADO EM TETO - FORNECIMENTO E INSTALAÇÃO. AF_11/2016_P	M	1000	20.42	20,420.00	3.04 %
6.4.4	95801	SINAPI	CONDULETE DE ALUMÍNIO, TIPO X, PARA ELETRODUTO DE AÇO GALVANIZADO DN 20 MM (3/4	UN	190	35.01	6,651.90	0.99 %
6.4.5	100759	SINAPI	PINTURA COM TINTA ALQUÍDICA DE ACABAMENTO (ESMALTE SINTÉTICO BRILHANTE) PULVERIZADA SOBRE SUPERFÍCIES METÁLICAS (EXCETO PERFIL) EXECUTADO EM OBRA (02 DEMÃOS). AF_01/2020_P	m ²	252.45	33.97	8,575.72	1.28 %
6.4.6	TJAM / CONST 853	Próprio	DETECTOR ÓPTICO DE FUMAÇA ENDEREÇÁVEL	UN	83	254.30	21,106.90	3.14 %
6.4.7	TJAM / CONST 856	Próprio	SIRENE AUDIOVISUAL ENDEREÇÁVEL	UN	48	227.11	10,901.28	1.62 %
6.4.8	TJAM / CONST 855	Próprio	ACIONADOR MANUAL DE ALARME DE INCÊNDIO COM MARTELO ENDEREÇÁVEL	UN	48	178.25	8,556.00	1.27 %
6.4.9	TJAM/CONST - 606	Próprio	REMOÇÃO E RECOLOCAÇÃO DE FORROS DE DRYWALL, PVC E FIBROMINERAL, DE FORMA MANUAL	m ²	449	13.53	6,074.97	0.91 %
7			ADEQUAÇÕES JUIZADO DA INFÂNCIA E JUVENTUDE				45,738.88	6.81 %
7.1			INSTALAÇÃO DE CENTRAL DE ALARME E INCÊNDIO				3,649.66	0.54 %

7.1.1	91925	SINAPI	CABO DE COBRE FLEXÍVEL ISOLADO, 1,5 MM ² , ANTI-CHAMA 0,6/1,0 KV, PARA CIRCUITOS TERMINAIS - FORNECIMENTO E INSTALAÇÃO. AF_12/2015	M	25	3.57	89.25	0.01 %
7.1.2	95745	SINAPI	ELETRODUTO DE AÇO GALVANIZADO, CLASSE LEVE, DN 20 MM (3/4"), APARENTE, INSTALADO EM TETO - FORNECIMENTO E INSTALAÇÃO. AF_11/2016_P	M	25	20.42	510.50	0.08 %
7.1.3	95801	SINAPI	CONDULETE DE ALUMÍNIO, TIPO X, PARA ELETRODUTO DE AÇO GALVANIZADO DN 20 MM (3/4"), APARENTE - FORNECIMENTO E INSTALAÇÃO. AF_11/2016_P	UN	6	35.01	210.06	0.03 %
7.1.4	100759	SINAPI	PINTURA COM TINTA ALQUÍDICA DE ACABAMENTO (ESMALTE SINTÉTICO BRILHANTE) PULVERIZADA SOBRE SUPERFÍCIES METÁLICAS (EXCETO PERFIL) EXECUTADO EM OBRA (02 DEMÃOS). AF_01/2020_P	m ²	3.3	33.97	112.10	0.02 %
7.1.5	TJAM / CONST 854	Próprio	CENTRAL DE ALARME DE INCÊNDIO ENDEREÇÁVEL 125 ENDEREÇOS	UN	1	1,560.53	1,560.53	0.23 %
7.1.6	TJAM / CONST 855	Próprio	ACIONADOR MANUAL DE ALARME DE INCÊNDIO COM MARTELO ENDEREÇÁVEL	UN	4	178.25	713.00	0.11 %
7.1.7	TJAM / CONST 856	Próprio	SIRENE AUDIOVISUAL ENDEREÇÁVEL	UN	2	227.11	454.22	0.07 %
7.2			INSTALAÇÃO DE SISTEMA DE BOMBA PARA COMBATE A INCÊNDIO				9,446.27	1.41 %
7.2.1	102122	SINAPI	BOMBA CENTRÍFUGA, TRIFÁSICA, 10 CV OU 9,86 HP, HM 85 A 140 M, Q 4,2 A 14,9 M ³ /H - FORNECIMENTO E INSTALAÇÃO. AF_12/2020	UN	1	6,194.42	6,194.42	0.92 %
7.2.2	103009	SINAPI	VÁLVULA DE RETENÇÃO VERTICAL, DE BRONZE, ROSCÁVEL, 2 1/2" - FORNECIMENTO E INSTALAÇÃO. AF_08/2021	UN	2	282.73	565.46	0.08 %
7.2.3	101917	SINAPI	MANÔMETRO 0 A 200 PSI (0 A 14 KGF/CM ²), D = 50MM - FORNECIMENTO E INSTALAÇÃO. AF_10/2020	UN	1	120.18	120.18	0.02 %
7.2.4	TJAM/CONST - 643	Próprio	CHAVE DE FLUXO 2 1/2" - FORNECIMENTO E INSTALAÇÃO	UN	1	163.86	163.86	0.02 %
7.2.5	94499	SINAPI	REGISTRO DE GAVETA BRUTO, LATÃO, ROSCÁVEL, 2 1/2" - FORNECIMENTO E INSTALAÇÃO. AF_08/2021	UN	2	187.09	374.18	0.06 %
7.2.6	TJAM/CONST - 644	Próprio	QUADRO DE COMANDO BOMBA 10 CV - FORNECIMENTO E INSTALAÇÃO	UN	1	1,669.89	1,669.89	0.25 %
7.2.7	92896	SINAPI	UNIÃO, EM FERRO GALVANIZADO, DN 65 (2 1/2"), CONEXÃO ROSQUEADA, INSTALADO EM REDE DE ALIMENTAÇÃO PARA HIDRANTE - FORNECIMENTO E INSTALAÇÃO. AF_10/2020	UN	2	179.14	358.28	0.05 %
7.3			INSTALAÇÃO DE REDE DE HIDRANTE				32,404.31	4.83 %
7.3.1	93358	SINAPI	ESCAVAÇÃO MANUAL DE VALA COM PROFUNDIDADE MENOR OU IGUAL A 1,30 M. AF_02/2021	m ³	1.5	70.41	105.61	0.02 %

7.3.2	96995	SINAPI	REATERRO MANUAL APILOADO COM SOQUETE. AF_10/2017	m³	1.5	42.69	64.03	0.01 %
7.3.3	92336	SINAPI	TUBO DE AÇO GALVANIZADO COM COSTURA, CLASSE MÉDIA, CONEXÃO RANHURADA, DN 65 (2 1/2"), INSTALADO EM PRUMADAS - FORNECIMENTO E INSTALAÇÃO. AF_10/2020	M	75	142.95	10,721.25	1.60 %
7.3.4	97488	SINAPI	CURVA 90 GRAUS, EM AÇO, CONEXÃO SOLDADA, DN 65 (2 1/2"), INSTALADO EM REDE DE ALIMENTAÇÃO PARA HIDRANTE - FORNECIMENTO E INSTALAÇÃO. AF_10/2020	UN	30	276.25	8,287.50	1.23 %
7.3.5	92642	SINAPI	TÊ, EM FERRO GALVANIZADO, CONEXÃO ROSQUEADA, DN 65 (2 1/2"), INSTALADO EM REDE DE ALIMENTAÇÃO PARA HIDRANTE - FORNECIMENTO E INSTALAÇÃO. AF_10/2020	UN	6	169.05	1,014.30	0.15 %
7.3.6	100760	SINAPI	PINTURA COM TINTA ALQUÍDICA DE ACABAMENTO (ESMALTE SINTÉTICO BRILHANTE) APLICADA A ROLO OU PINCEL SOBRE SUPERFÍCIES METÁLICAS (EXCETO PERFIL) EXECUTADO EM OBRA (02 DEMÃOS). AF_01/2020	m²	30.62	36.22	1,109.05	0.17 %
7.3.7	TJAM/CONST - 616	Próprio	CAIXA EM ALVENARIA PARA HIDRANTE DE PASSEIO, INCLUSIVE REQUADRO E TAMPA DE FERRO FUNDIDO COM INSCRICAO "INCÊNDIO"	UN	1	849.49	849.49	0.13 %
7.3.8	95253	SINAPI	VÁLVULA DE ESFERA BRUTA, BRONZE, ROSCÁVEL, 2", INSTALADO EM RESERVAÇÃO DE ÁGUA DE EDIFICAÇÃO QUE POSSUA RESERVATÓRIO DE FIBRA/FIBROCIMENTO - FORNECIMENTO E INSTALAÇÃO. AF_06/2016	UN	1	145.67	145.67	0.02 %
7.3.9	97102	SINAPI	EXECUÇÃO DE RADIER, ESPESSURA DE 15 CM, FCK = 30 MPA, COM USO DE FORMAS EM MADEIRA SERRADA. AF_09/2021	m²	12.3	230.32	2,832.93	0.42 %
7.3.10	TJAM / CONST 864	Próprio	CAIXA D'ÁGUA EM POLIÉSTER REFORÇADO COM FIBRA DE VIDRO, 12000 LITROS - FORNECIMENTO E INSTALAÇÃO. AF_06/2021	UN	1	6,787.59	6,787.59	1.01 %
7.3.11	94992	SINAPI	EXECUÇÃO DE PASSEIO (CALÇADA) OU PISO DE CONCRETO COM CONCRETO MOLDADO IN LOCO, FEITO EM OBRA, ACABAMENTO CONVENCIONAL, ESPESSURA 6 CM, ARMADO. AF_07/2016	m²	1.5	91.26	136.89	0.02 %
7.3.12	TJAM/CONST - 75	Próprio	CAIXA COLETORA	UND	1	350.00	350.00	0.05 %
7.4			REMOÇÃO E REINSTALAÇÃO DE ABRIGO PARA HIDRANTE				238.64	0.04 %

7.4.1	87496	SINAPI	ALVENARIA DE VEDAÇÃO DE BLOCOS CERÂMICOS FURADOS NA HORIZONTAL DE 9X19X19CM (ESPESSURA 9CM) DE PAREDES COM ÁREA LÍQUIDA MENOR QUE 6M² SEM VÃOS E ARGAMASSA DE ASSENTAMENTO COM PREPARO MANUAL. AF_06/2014	m²	0.7	84.92	59.44	0.01 %
7.4.2	87879	SINAPI	CHAPISCO APLICADO EM ALVENARIAS E ESTRUTURAS DE CONCRETO INTERNAS, COM COLHER DE PEDREIRO. ARGAMASSA TRAÇO 1:3 COM PREPARO EM BETONEIRA 400L. AF_06/2014	m²	0.7	4.17	2.91	0.00 %
7.4.3	87781	SINAPI	EMBOÇO OU MASSA ÚNICA EM ARGAMASSA TRAÇO 1:2:8, PREPARO MANUAL, APLICADA MANUALMENTE EM PANOS DE FACHADA COM PRESENÇA DE VÃOS, ESPESSURA DE 35 MM. AF_06/2014	m²	0.7	70.18	49.12	0.01 %
7.4.4	96129	SINAPI	APLICAÇÃO MANUAL DE MASSA ACRÍLICA EM SUPERFÍCIES INTERNAS DE SACADA DE EDIFÍCIOS DE MÚLTIPLOS PAVIMENTOS, UMA DEMÃO. AF_05/2017	m²	0.7	23.41	16.38	0.00 %
7.4.5	88489	SINAPI	APLICAÇÃO MANUAL DE PINTURA COM TINTA LÁTEX ACRÍLICA EM PAREDES, DUAS DEMÃOS. AF_06/2014	m²	0.7	11.15	7.80	0.00 %
7.4.6	TJAM / CONST 851	Próprio	RETIRADA E REINSTALAÇÃO DE ABRIGO PARA MANGUEIRAS (90X60 CM)	UN	1	102.99	102.99	0.02 %

Total sem BDI	671,223.92
Total do BDI	190,291.98
Total Geral	861,515.90

Declaro que os quantitativos e os custos relativos a esta planilha orçamentária, estão compatíveis com o projeto de engenharia e com custos dos sistemas: SINAPI, Pesquisa de Mercado e composições TJAM, respectivamente.

Em 06 de maio de 2022.



Documento assinado eletronicamente por **RICARDO CORREA DA COSTA, Diretor(a)**, em 06/05/2022, às 10:12, conforme art. 1º, III, "b", da Lei 11.419/2006.



Documento assinado eletronicamente por **ROMMEL PINHEIRO AKEL, Secretário(a)**, em 09/05/2022, às 11:49, conforme art. 1º, III, "b", da Lei 11.419/2006.



A autenticidade do documento pode ser conferida no site https://sei.tjam.jus.br/sei/controlador_externo.php?acao=documento_conferir&id_orgao_acesso_externo=0 informando o código verificador **0540726** e o código CRC **6C2783BD**.

2021/000019770-00

0540726v1



TRIBUNAL DE JUSTIÇA DO ESTADO DO AMAZONAS
Av. André Araújo, S/N - Bairro Aleixo - CEP 69060-000 - Manaus - AM - www.tjam.jus.br

ORÇAMENTO Nº 0540727 - TJ/AM/SEINF/DV MANUT

Obra
Adequações Fóruns

Bancos
SINAPI - 10/2021 - Amazonas

B.D.I.
28,35%

Encargos Sociais
Desonerado:
Horista: 84,39%
Mensalista: 47,07%

Planilha Orçamentária Analítica

1			ADMINISTRAÇÃO LOCAL					37,268.55
1.1	Código	Banco	Descrição	Tipo	Und	Quant.	Valor Unit	Total
Composição	90778	SINAPI	ENGENHEIRO CIVIL DE OBRA PLENO COM ENCARGOS COMPLEMENTARES	SEDI - SERVIÇOS DIVERSOS	H	1.0000000	91.79	91.79
Composição Auxiliar	95403	SINAPI	CURSO DE CAPACITAÇÃO PARA ENGENHEIRO CIVIL DE OBRA PLENO (ENCARGOS COMPLEMENTARES) - HORISTA	SEDI - SERVIÇOS DIVERSOS	H	1.0000000	1.07	1.07
Insumo	00002707	SINAPI	ENGENHEIRO CIVIL DE OBRA PLENO	Mão de Obra	H	1.0000000	89.18	89.18
Insumo	00037372	SINAPI	EXAMES - HORISTA (COLETADO CAIXA)	Outros	H	1.0000000	0.81	0.81
Insumo	00043462	SINAPI	FERRAMENTAS - FAMILIA ENGENHEIRO CIVIL - HORISTA (ENCARGOS COMPLEMENTARES - COLETADO CAIXA)	Equipamento	H	1.0000000	0.01	0.01
Insumo	00043486	SINAPI	EPI - FAMILIA ENGENHEIRO CIVIL - HORISTA (ENCARGOS COMPLEMENTARES - COLETADO CAIXA)	Equipamento	H	1.0000000	0.66	0.66
Insumo	00037373	SINAPI	SEGURO - HORISTA (COLETADO CAIXA)	Taxas	H	1.0000000	0.06	0.06

MO sem LS => 48.95 LS => 41.30 MO com LS => 90.25
Quant. => 240.000000 Preço Total => 22,029.60

1.2	Código	Banco	Descrição	Tipo	Und	Quant.	Valor Unit	Total		
Composição	93572	SINAPI	ENCARREGADO GERAL DE OBRAS COM ENCARGOS COMPLEMENTARES	SEDI - SERVIÇOS DIVERSOS	MES	1.0000000	5,079.65	5,079.65		
Composição Auxiliar	95422	SINAPI	CURSO DE CAPACITAÇÃO PARA ENCARREGADO GERAL DE OBRAS (ENCARGOS COMPLEMENTARES) - MENSALISTA	SEDI - SERVIÇOS DIVERSOS	MES	1.0000000	60.69	60.69		
Insumo	00040818	SINAPI	ENCARREGADO GERAL DE OBRAS (MENSALISTA)	Mão de Obra	MES	1.0000000	4,633.29	4,633.29		
Insumo	00040863	SINAPI	EXAMES - MENSALISTA (COLETADO CAIXA)	Material	MES	1.0000000	152.35	152.35		
Insumo	00043475	SINAPI	FERRAMENTAS - FAMILIA ENCARREGADO GERAL - MENSALISTA (ENCARGOS COMPLEMENTARES - COLETADO CAIXA)	Equipamento	MES	1.0000000	18.58	18.58		
Insumo	00043499	SINAPI	EPI - FAMILIA ENCARREGADO GERAL - MENSALISTA (ENCARGOS COMPLEMENTARES - COLETADO CAIXA)	Equipamento	MES	1.0000000	202.94	202.94		
Insumo	00040864	SINAPI	SEGURO - MENSALISTA (COLETADO CAIXA)	Material	MES	1.0000000	11.80	11.80		
					MO sem LS =>	2,545.68	LS =>	2,148.30	MO com LS =>	4,693.98
						Quant. =>	3.0000000	Preço Total =>	15,238.95	

2			ADEQUAÇÕES FÓRUM EUZA					85,987.55
2.1			FECHAMENTO VÃOS DOS ELEVADORES					8,173.70
2.1.1	Código	Banco	Descrição	Tipo	Und	Quant.	Valor Unit	Total
Composição	100701	SINAPI	PORTA DE FERRO, DE ABRIR, TIPO GRADE COM CHAPA, COM GUARNIÇÕES. AF_12/2019	ESQV - ESQUADRIAS/FERRAGENS/VIDROS	m ²	1.0000000	524.83	524.83

Composição Auxiliar	88627	SINAPI	ARGAMASSA TRAÇO 1:0,5:4,5 (EM VOLUME DE CIMENTO, CAL E AREIA MÉDIA ÚMIDA) PARA ASSENTAMENTO DE ALVENARIA, PREPARO MANUAL. AF_08/2019	SEDI - SERVIÇOS DIVERSOS	m³	0.0120000	731.58	8.77	
Composição Auxiliar	88309	SINAPI	PEDREIRO COM ENCARGOS COMPLEMENTARES	SEDI - SERVIÇOS DIVERSOS	H	0.4570000	21.52	9.83	
Composição Auxiliar	88316	SINAPI	SERVENTE COM ENCARGOS COMPLEMENTARES	SEDI - SERVIÇOS DIVERSOS	H	0.2290000	17.80	4.07	
Insumo	00004930	SINAPI	PORTA DE ABRIR EM GRADIL COM BARRA CHATA 3 CM X 1/4", COM REQUADRO E GUARNICAO - COMPLETO - ACABAMENTO NATURAL	Material	m²	1.0000000	502.16	502.16	
				MO sem LS =>	5.27	LS =>	4.44	MO com LS =>	9.71
					Quant. =>	15.2600000	Preço Total =>	8,008.90	

	Código	Banco	Descrição	Tipo	Und	Quant.	Valor Unit	Total	
Insumo	00043603	SINAPI	CADEADO SIMPLES, CORPO EM LATAO MACICO, COM LARGURA DE 50 MM E ALTURA DE APROX 40 MM, HASTE CEMENTADA EM ACO TEMPERADO COM DIAMETRO DE APROX 8,0 MM, INCLUINDO 2 CHAVES	Material	UN	1.0000000	32.96	32.96	
				MO sem LS =>	0.00	LS =>	0.00	MO com LS =>	0.00
					Quant. =>	5.0000000	Preço Total =>	164.80	

2.2			FECHAMENTO DA ALVENARIA DOS PAVIMENTOS					37,709.95
2.2.1	Código	Banco	Descrição	Tipo	Und	Quant.	Valor Unit	Total
Composição	95135	SINAPI	LOCAÇÃO DE ANDAIME METALICO TUBULAR TIPO TORRE	SEDI - SERVIÇOS DIVERSOS	M/MES	1.0000000	21.90	21.90
Composição Auxiliar	88316	SINAPI	SERVENTE COM ENCARGOS COMPLEMENTARES	SEDI - SERVIÇOS DIVERSOS	H	0.5000000	17.80	8.90

Insumo	00010527	SINAPI	LOCACAO DE ANDAIME METALICO TUBULAR DE ENCAIXE, TIPO DE TORRE, COM LARGURA DE 1 ATE 1,5 M E ALTURA DE *1,00* M (INCLUSO SAPATAS FIXAS OU RODIZIOS)	Equipamento	MXMES	1.0000000	13.00	13.00		
				MO sem LS =>		2.77	LS =>	2.33	MO com LS =>	5.10
						Quant. =>	150.0000000	Preço Total =>	3,285.00	

2.2.2	Código	Banco	Descrição	Tipo	Und	Quant.	Valor Unit	Total		
Composição	TJAM/CONST - 606	Próprio	REMOÇÃO E RECOLOCAÇÃO DE FORROS DE DRYWALL, PVC E FIBROMINERAL, DE FORMA MANUAL	SEDI - SERVIÇOS DIVERSOS	m²	1.0000000	13.53	13.53		
Composição Auxiliar	88316	SINAPI	SERVENTE COM ENCARGOS COMPLEMENTARES	SEDI - SERVIÇOS DIVERSOS	H	0.0507000	17.80	0.90		
Composição Auxiliar	88278	SINAPI	MONTADOR DE ESTRUTURA METÁLICA COM ENCARGOS COMPLEMENTARES	SEDI - SERVIÇOS DIVERSOS	H	0.5000000	25.27	12.63		
				MO sem LS =>		5.33	LS =>	4.49	MO com LS =>	9.82
						Quant. =>	529.8200000	Preço Total =>	7,168.46	

2.2.3	Código	Banco	Descrição	Tipo	Und	Quant.	Valor Unit	Total
Composição	87503	SINAPI	ALVENARIA DE VEDAÇÃO DE BLOCOS CERÂMICOS FURADOS NA HORIZONTAL DE 9X19X19CM (ESPESSURA 9CM) DE PAREDES COM ÁREA LÍQUIDA MAIOR OU IGUAL A 6M² SEM VÃOS E ARGAMASSA DE ASSENTAMENTO COM PREPARO EM BETONEIRA. AF_06/2014	PARE - PAREDES/PAINEIS	m²	1.0000000	73.20	73.20

Composição Auxiliar	87292	SINAPI	ARGAMASSA TRAÇO 1:2:8 (EM VOLUME DE CIMENTO, CAL E AREIA MÉDIA ÚMIDA) PARA EMBOÇO/MASSA ÚNICA/ASSENTAMENTO DE ALVENARIA DE VEDAÇÃO, PREPARO MECÂNICO COM BETONEIRA 400 L. AF_08/2019	SEDI - SERVIÇOS DIVERSOS	m³	0.0098000	715.62	7.01		
Composição Auxiliar	88309	SINAPI	PEDREIRO COM ENCARGOS COMPLEMENTARES	SEDI - SERVIÇOS DIVERSOS	H	1.3700000	21.52	29.48		
Composição Auxiliar	88316	SINAPI	SERVENTE COM ENCARGOS COMPLEMENTARES	SEDI - SERVIÇOS DIVERSOS	H	0.6850000	17.80	12.19		
Insumo	00007266	SINAPI	BLOCO CERAMICO VAZADO PARA ALVENARIA DE VEDACAO, DE 9 X 19 X 19 CM (L X A X C)	Material	MIL	0.0279300	827.75	23.11		
Insumo	00037395	SINAPI	PINO DE ACO COM FURO, HASTE = 27 MM (ACAO DIRETA)	Material	CENTO	0.0050000	40.21	0.20		
Insumo	00034557	SINAPI	TELA DE ACO SOLDADA GALVANIZADA/ZINCADA PARA ALVENARIA, FIO D = *1,20 A 1,70* MM, MALHA 15 X 15 MM, (C X L) *50 X 7,5* CM	Material	M	0.4200000	2.89	1.21		
				MO sem LS =>		14.44	LS =>	12.19	MO com LS =>	26.63
						Quant. =>	141.7100000	Preço Total =>	10,373.17	

2.2.4	Código	Banco	Descrição	Tipo	Und	Quant.	Valor Unit	Total
Composição	87879	SINAPI	CHAPISCO APLICADO EM ALVENARIAS E ESTRUTURAS DE CONCRETO INTERNAS, COM COLHER DE PEDREIRO. ARGAMASSA TRAÇO 1:3 COM PREPARO EM BETONEIRA 400L. AF_06/2014	REVE - REVESTIMENTO E TRATAMENTO DE SUPERFÍCIES	m²	1.0000000	4.17	4.17
Composição Auxiliar	87313	SINAPI	ARGAMASSA TRAÇO 1:3 (EM VOLUME DE CIMENTO E AREIA GROSSA ÚMIDA) PARA CHAPISCO CONVENCIONAL, PREPARO MECÂNICO COM BETONEIRA 400 L. AF_08/2019	SEDI - SERVIÇOS DIVERSOS	m³	0.0042000	609.51	2.55
Composição Auxiliar	88309	SINAPI	PEDREIRO COM ENCARGOS COMPLEMENTARES	SEDI - SERVIÇOS DIVERSOS	H	0.0700000	21.52	1.50

Composição Auxiliar	88316	SINAPI	SERVENTE COM ENCARGOS COMPLEMENTARES	SEDI - SERVIÇOS DIVERSOS	H	0.0070000	17.80	0.12	
				MO sem LS =>	0.72	LS =>	0.61	MO com LS =>	1.33
						Quant. =>	141.7100000	Preço Total =>	590.93

2.2.5	Código	Banco	Descrição	Tipo	Und	Quant.	Valor Unit	Total	
Composição	87829	SINAPI	EMBOÇO OU MASSA ÚNICA EM ARGAMASSA TRAÇO 1:2:8, PREPARO MECÂNICO COM BETONEIRA 400 L, APLICADA MANUALMENTE NAS PAREDES INTERNAS DA SACADA, ESPESSURA DE 35 MM, SEM USO DE TELA METÁLICA DE REFORÇO CONTRA FISSURAÇÃO. AF_06/2014	REVE - REVESTIMENTO E TRATAMENTO DE SUPERFÍCIES	m²	1.0000000	80.41	80.41	
Composição Auxiliar	87292	SINAPI	ARGAMASSA TRAÇO 1:2:8 (EM VOLUME DE CIMENTO, CAL E AREIA MÉDIA ÚMIDA) PARA EMBOÇO/MASSA ÚNICA/ASSENTAMENTO DE ALVENARIA DE VEDAÇÃO, PREPARO MECÂNICO COM BETONEIRA 400 L. AF_08/2019	SEDI - SERVIÇOS DIVERSOS	m³	0.0481000	715.62	34.42	
Composição Auxiliar	88309	SINAPI	PEDREIRO COM ENCARGOS COMPLEMENTARES	SEDI - SERVIÇOS DIVERSOS	H	1.1700000	21.52	25.17	
Composição Auxiliar	88316	SINAPI	SERVENTE COM ENCARGOS COMPLEMENTARES	SEDI - SERVIÇOS DIVERSOS	H	1.1700000	17.80	20.82	
				MO sem LS =>	17.19	LS =>	14.50	MO com LS =>	31.69
						Quant. =>	141.7100000	Preço Total =>	11,394.90

2.2.6	Código	Banco	Descrição	Tipo	Und	Quant.	Valor Unit	Total
Composição	96129	SINAPI	APLICAÇÃO MANUAL DE MASSA ACRÍLICA EM SUPERFÍCIES INTERNAS DE SACADA DE EDIFÍCIOS DE MÚLTIPLOS PAVIMENTOS, UMA DEMÃO. AF_05/2017	PINT - PINTURAS	m²	1.0000000	23.41	23.41

Composição Auxiliar	88310	SINAPI	PINTOR COM ENCARGOS COMPLEMENTARES	SEDI - SERVIÇOS DIVERSOS	H	0.7470000	22.60	16.88	
Composição Auxiliar	88316	SINAPI	SERVENTE COM ENCARGOS COMPLEMENTARES	SEDI - SERVIÇOS DIVERSOS	H	0.1870000	17.80	3.32	
Insumo	00004056	SINAPI	!EM PROCESSO DE DESATIVACAO!MASSA ACRILICA PARA PAREDES INTERIOR/EXTERIOR	Material	GL	0.1640000	19.49	3.19	
Insumo	00003767	SINAPI	LIXA EM FOLHA PARA PAREDE OU MADEIRA, NUMERO 120 (COR VERMELHA)	Material	UN	0.0600000	0.42	0.02	
MO sem LS =>					6.59	LS =>	5.57	MO com LS =>	12.16
					Quant. =>	141.7100000	Preço Total =>	3,317.43	

2.2.7	Código	Banco	Descrição	Tipo	Und	Quant.	Valor Unit	Total	
Composição	88489	SINAPI	APLICAÇÃO MANUAL DE PINTURA COM TINTA LÁTEX ACRÍLICA EM PAREDES, DUAS DEMÃOS. AF_06/2014	PINT - PINTURAS	m²	1.0000000	11.15	11.15	
Composição Auxiliar	88310	SINAPI	PINTOR COM ENCARGOS COMPLEMENTARES	SEDI - SERVIÇOS DIVERSOS	H	0.1870000	22.60	4.22	
Composição Auxiliar	88316	SINAPI	SERVENTE COM ENCARGOS COMPLEMENTARES	SEDI - SERVIÇOS DIVERSOS	H	0.0690000	17.80	1.22	
Insumo	00007356	SINAPI	TINTA ACRILICA PREMIUM, COR BRANCO FOSCO	Material	L	0.3300000	17.33	5.71	
MO sem LS =>					1.77	LS =>	1.49	MO com LS =>	3.26
					Quant. =>	141.7100000	Preço Total =>	1,580.06	

2.3			FECHAMENTO DOS SHAFTS					22,129.30
2.3.1	Código	Banco	Descrição	Tipo	Und	Quant.	Valor Unit	Total
Composição	TJAM/CONST - 607	Próprio	FECHAMENTO DE SHAFT	PARE - PAREDES/PAINEIS	m²	1.0000000	361.00	361.00
Composição Auxiliar	88278	SINAPI	MONTADOR DE ESTRUTURA METÁLICA COM ENCARGOS COMPLEMENTARES	SEDI - SERVIÇOS DIVERSOS	H	1.0000000	25.27	25.27

Composição Auxiliar	88238	SINAPI	AJUDANTE DE ARMADOR COM ENCARGOS COMPLEMENTARES	SEDI - SERVIÇOS DIVERSOS	H	1.0000000	17.26	17.26		
Insumo	00011062	SINAPI	PLACA CIMENTICIA LISA E = 10 MM, DE 1,20 X 3,00 M (SEM AMIANTO)	Material	m²	2.2000000	96.17	211.57		
Insumo	00039427	SINAPI	PERFIL CANALETA, FORMATO C, EM ACO ZINCADO, PARA ESTRUTURA FORRO DRYWALL, E = 0,5 MM, *46 X 18* (L X H), COMPRIMENTO 3 M	Material	M	3.8510000	6.31	24.29		
Insumo	00039430	SINAPI	PENDURAL OU PRESILHA REGULADORA, EM ACO GALVANIZADO, COM CORPO, MOLA E REBITE, PARA PERFIL TIPO CANALETA DE ESTRUTURA EM FORROS DRYWALL	Equipamento	UN	1.3265000	2.37	3.14		
Insumo	00039435	SINAPI	PARAFUSO DRY WALL, EM ACO FOSFATIZADO, CABECA TROMBETA E PONTA AGULHA (TA), COMPRIMENTO 25 MM	Material	UN	7.9740000	0.08	0.63		
Insumo	00039443	SINAPI	PARAFUSO DRY WALL, EM ACO ZINCADO, CABECA LENTILHA E PONTA BROCA (LB), LARGURA 4,2 MM, COMPRIMENTO 13 MM	Material	UN	2.1912000	0.18	0.39		
Insumo	00040547	SINAPI	PARAFUSO ZINCADO, AUTOBROCANTE, FLANGEADO, 4,2 MM X 19 MM	Material	CENTO	0.0132000	20.83	0.27		
Insumo	00043131	SINAPI	ARAME GALVANIZADO 6 BWG, D = 5,16 MM (0,157 KG/M), OU 8 BWG, D = 4,19 MM (0,101 KG/M), OU 10 BWG, D = 3,40 MM (0,0713 KG/M)	Material	KG	0.0426000	22.68	0.96		
Insumo	00042481	SINAPI	FELTRO EM LA DE ROCHA, 1 FACE REVESTIDA COM PAPEL ALUMINIZADO, EM ROLO, DENSIDADE = 32 KG/M3, E=*50* MM (COLETADO CAIXA)	Material	m²	1.1000000	16.39	18.02		
Insumo	I-TJAM - CONST - 45	Próprio	ESPUMA EXPANSIVA ANTI CHAMA MANUAL 750ML	Material	UN	0.5000000	118.40	59.20		
				MO sem LS =>		15.28	LS =>	12.89	MO com LS =>	28.17
					Quant. =>	61.3000000	Preço Total =>	22,129.30		

2.4			ADEQUAÇÃO DA ESCADA					17,974.60		
2.4.1	Código	Banco	Descrição	Tipo	Und	Quant.	Valor Unit	Total		
Composição	99855	SINAPI	CORRIMÃO SIMPLES, DIÂMETRO EXTERNO = 1 1/2", EM AÇO GALVANIZADO. AF_04/2019_P	ESQV - ESQUADRIAS/FERRAGENS/VIDROS	M	1.0000000	116.82	116.82		
Composição Auxiliar	88251	SINAPI	AUXILIAR DE SERRALHEIRO COM ENCARGOS COMPLEMENTARES	SEDI - SERVIÇOS DIVERSOS	H	0.7780000	17.95	13.96		
Composição Auxiliar	88315	SINAPI	SERRALHEIRO COM ENCARGOS COMPLEMENTARES	SEDI - SERVIÇOS DIVERSOS	H	0.9480000	21.41	20.29		
Insumo	00007568	SINAPI	BUCHA DE NYLON SEM ABA S10, COM PARAFUSO DE 6,10 X 65 MM EM AÇO ZINCADO COM ROSCA SOBERBA, CABECA CHATA E FENDA PHILLIPS	Material	UN	3.2730000	0.79	2.58		
Insumo	00011002	SINAPI	ELETRODO REVESTIDO AWS - E6013, DIÂMETRO IGUAL A 2,50 MM	Material	KG	0.0040000	16.32	0.06		
Insumo	00011033	SINAPI	SUORTE PARA CALHA DE 150 MM EM FERRO GALVANIZADO	Material	UN	1.0910000	6.70	7.30		
Insumo	00021012	SINAPI	TUBO AÇO GALVANIZADO COM COSTURA, CLASSE LEVE, DN 40 MM (1 1/2"), E = 3,00 MM, *3,48* KG/M (NBR 5580)	Material	M	1.0290000	70.59	72.63		
					MO sem LS =>	11.36	LS =>	9.58	MO com LS =>	20.94
						Quant. =>	70.0000000	Preço Total =>	8,177.40	

2.4.2	Código	Banco	Descrição	Tipo	Und	Quant.	Valor Unit	Total
Composição	TJAM / CONST 876	Próprio	TUBO DE AÇO GALVANIZADO COM COSTURA, CLASSE LEVE, DN 15 MM (1/2"), E = 2,25 MM, *1,2* KG/M (NBR 5580)	ESQV - ESQUADRIAS/FERRAGENS/VIDROS	M	1.0000000	69.98	69.98
Composição Auxiliar	88251	SINAPI	AUXILIAR DE SERRALHEIRO COM ENCARGOS COMPLEMENTARES	SEDI - SERVIÇOS DIVERSOS	H	0.7780000	17.95	13.96
Composição Auxiliar	88315	SINAPI	SERRALHEIRO COM ENCARGOS COMPLEMENTARES	SEDI - SERVIÇOS DIVERSOS	H	0.9480000	21.41	20.29

Insumo	00007568	SINAPI	BUCHA DE NYLON SEM ABA S10, COM PARAFUSO DE 6,10 X 65 MM EM ACO ZINCADO COM ROSCA SOBERBA, CABECA CHATA E FENDA PHILLIPS	Material	UN	3.2730000	0.79	2.58		
Insumo	00011002	SINAPI	ELETRODO REVESTIDO AWS - E6013, DIAMETRO IGUAL A 2,50 MM	Material	KG	0.0040000	16.32	0.06		
Insumo	00011033	SINAPI	SUPORTE PARA CALHA DE 150 MM EM FERRO GALVANIZADO	Material	UN	1.0910000	6.70	7.30		
Insumo	00021008	SINAPI	TUBO ACO GALVANIZADO COM COSTURA, CLASSE LEVE, DN 15 MM (1/2"), E = 2,25 MM, *1,2* KG/M (NBR 5580)	Material	M	1.0290000	25.07	25.79		
				MO sem LS =>		11.36	LS =>	9.58	MO com LS =>	20.94
						Quant. =>	140.0000000	Preço Total =>	9,797.20	

3			ADEQUAÇÕES FÓRUM HENOCH REIS						320,047.01	
3.1			PINTURA GUARDA-CORPO DA ESCADA						15,084.90	
3.1.1	Código	Banco	Descrição	Tipo	Und	Quant.	Valor Unit	Total		
Composição	102193	SINAPI	LIXAMENTO DE MADEIRA PARA APLICAÇÃO DE FUNDO OU PINTURA. AF_01/2021	PINT - PINTURAS	m²	1.0000000	1.38	1.38		
Composição Auxiliar	88310	SINAPI	PINTOR COM ENCARGOS COMPLEMENTARES	SEDI - SERVIÇOS DIVERSOS	H	0.0541000	22.60	1.22		
Insumo	00003767	SINAPI	LIXA EM FOLHA PARA PAREDE OU MADEIRA, NUMERO 120 (COR VERMELHA)	Material	UN	0.4000000	0.42	0.16		
				MO sem LS =>		0.40	LS =>	0.34	MO com LS =>	0.74
						Quant. =>	322.8100000	Preço Total =>	445.47	

3.1.2	Código	Banco	Descrição	Tipo	Und	Quant.	Valor Unit	Total
Composição	TJAM/CONST - 604	Próprio	PINTURA COM TINTA ANTICHAMA EM MADEIRA, USO INTERNO, 3 DEMÃOS	ASTU - ASSENTAMENTO DE TUBOS E PECAS	m²	1.0000000	45.35	45.35

Composição Auxiliar	88310	SINAPI	PINTOR COM ENCARGOS COMPLEMENTARES	SEDI - SERVIÇOS DIVERSOS	H	0.7076000	22.60	15.99	
Insumo	00005318	SINAPI	SOLVENTE DILUENTE A BASE DE AGUARRAS	Material	L	0.0457000	13.59	0.62	
Insumo	I-TJAM - CONST - 40	Próprio	VERNIZ ANTICHAMAS PARA MADEIRA	Material	L	0.3044000	94.42	28.74	
				MO sem LS =>	5.27	LS =>	4.45	MO com LS =>	9.72
						Quant. =>	322.8100000	Preço Total =>	14,639.43

3.2			FECHAMENTO DOS SHAFTS					52,388.32
3.2.1	Código	Banco	Descrição	Tipo	Und	Quant.	Valor Unit	Total
Composição	TJAM/CONST - 607	Próprio	FECHAMENTO DE SHAFT	PARE - PAREDES/PAINEIS	m²	1.0000000	361.00	361.00
Composição Auxiliar	88278	SINAPI	MONTADOR DE ESTRUTURA METÁLICA COM ENCARGOS COMPLEMENTARES	SEDI - SERVIÇOS DIVERSOS	H	1.0000000	25.27	25.27
Composição Auxiliar	88238	SINAPI	AJUDANTE DE ARMADOR COM ENCARGOS COMPLEMENTARES	SEDI - SERVIÇOS DIVERSOS	H	1.0000000	17.26	17.26
Insumo	00011062	SINAPI	PLACA CIMENTICIA LISA E = 10 MM, DE 1,20 X 3,00 M (SEM AMIANTO)	Material	m²	2.2000000	96.17	211.57
Insumo	00039427	SINAPI	PERFIL CANALETA, FORMATO C, EM ACO ZINCADO, PARA ESTRUTURA FORRO DRYWALL, E = 0,5 MM, *46 X 18* (L X H), COMPRIMENTO 3 M	Material	M	3.8510000	6.31	24.29
Insumo	00039430	SINAPI	PENDURAL OU PRESILHA REGULADORA, EM ACO GALVANIZADO, COM CORPO, MOLA E REBITE, PARA PERFIL TIPO CANALETA DE ESTRUTURA EM FORROS DRYWALL	Equipamento	UN	1.3265000	2.37	3.14
Insumo	00039435	SINAPI	PARAFUSO DRY WALL, EM ACO FOSFATIZADO, CABECA TROMBETA E PONTA AGULHA (TA), COMPRIMENTO 25 MM	Material	UN	7.9740000	0.08	0.63
Insumo	00039443	SINAPI	PARAFUSO DRY WALL, EM ACO ZINCADO, CABECA LENTILHA E PONTA BROCA (LB), LARGURA 4,2 MM, COMPRIMENTO 13 MM	Material	UN	2.1912000	0.18	0.39

Insumo	00040547	SINAPI	PARAFUSO ZINCADO, AUTOBROCANTE, FLANGEADO, 4,2 MM X 19 MM	Material	CENTO	0.0132000	20.83	0.27		
Insumo	00043131	SINAPI	ARAME GALVANIZADO 6 BWG, D = 5,16 MM (0,157 KG/M), OU 8 BWG, D = 4,19 MM (0,101 KG/M), OU 10 BWG, D = 3,40 MM (0,0713 KG/M)	Material	KG	0.0426000	22.68	0.96		
Insumo	00042481	SINAPI	FELTRO EM LA DE ROCHA, 1 FACE REVESTIDA COM PAPEL ALUMINIZADO, EM ROLO, DENSIDADE = 32 KG/M3, E=*50* MM (COLETADO CAIXA)	Material	m²	1.1000000	16.39	18.02		
Insumo	I-TJAM - CONST - 45	Próprio	ESPUMA EXPANSIVA ANTI CHAMA MANUAL 750ML	Material	UN	0.5000000	118.40	59.20		
				MO sem LS =>		15.28	LS =>	12.89	MO com LS =>	28.17
					Quant. =>	145.1200000	Preço Total =>	52,388.32		

3.3			FORNECIMENTO E INSTALAÇÕES DE PORTAS CORTA-FOGO					35,053.75		
3.3.1	Código	Banco	Descrição	Tipo	Und	Quant.	Valor Unit	Total		
Composição	90838	SINAPI	PORTA CORTA-FOGO 90X210X4CM - FORNECIMENTO E INSTALAÇÃO. AF_12/2019	ESQV - ESQUADRIAS/FERRAGENS/VIDROS	UN	1.0000000	1,321.93	1,321.93		
Composição Auxiliar	88629	SINAPI	ARGAMASSA TRAÇO 1:3 (EM VOLUME DE CIMENTO E AREIA MÉDIA ÚMIDA), PREPARO MANUAL. AF_08/2019	SEDI - SERVIÇOS DIVERSOS	m³	0.0422000	735.06	31.01		
Composição Auxiliar	88309	SINAPI	PEDREIRO COM ENCARGOS COMPLEMENTARES	SEDI - SERVIÇOS DIVERSOS	H	3.4640000	21.52	74.54		
Composição Auxiliar	88316	SINAPI	SERVENTE COM ENCARGOS COMPLEMENTARES	SEDI - SERVIÇOS DIVERSOS	H	1.7320000	17.80	30.82		
Insumo	00011154	SINAPI	PORTA CORTA-FOGO PARA SAIDA DE EMERGENCIA, COM FECHADURA, VAO LUZ DE 90 X 210 CM, CLASSE P-90 (NBR 11742)	Material	UN	1.0000000	1,185.56	1,185.56		
				MO sem LS =>		37.53	LS =>	31.67	MO com LS =>	69.20

Quant. => 11.0000000 Preço Total => 14,541.23

3.3.2	Código	Banco	Descrição	Tipo	Und	Quant.	Valor Unit	Total	
Composição	TJAM / CONST 862	Próprio	BARRA ANTIPANICO SIMPLES, COM FECHADURA LADO OPOSTO, COR CINZA - FORNECIMENTO E INSTALAÇÃO	ESQV - ESQUADRIAS/FERRAGENS/VIDROS	UN	1.0000000	547.89	547.89	
Composição Auxiliar	88315	SINAPI	SERRALHEIRO COM ENCARGOS COMPLEMENTARES	SEDI - SERVIÇOS DIVERSOS	H	1.0000000	21.41	21.41	
Composição Auxiliar	88251	SINAPI	AUXILIAR DE SERRALHEIRO COM ENCARGOS COMPLEMENTARES	SEDI - SERVIÇOS DIVERSOS	H	1.0000000	17.95	17.95	
Insumo	00039620	SINAPI	BARRA ANTIPANICO SIMPLES, COM FECHADURA LADO OPOSTO, COR CINZA	Material	UN	1.0000000	508.53	508.53	
MO sem LS =>					12.98	LS =>	10.96	MO com LS =>	23.94
						Quant. =>	11.0000000	Preço Total =>	6,026.79

3.3.3	Código	Banco	Descrição	Tipo	Und	Quant.	Valor Unit	Total	
Composição	TJAM/CONST - 638	Próprio	PINTURA COM TINTA ANTICHAMA	PINT - PINTURAS	m²	1.0000000	79.81	79.81	
Composição Auxiliar	88310	SINAPI	PINTOR COM ENCARGOS COMPLEMENTARES	SEDI - SERVIÇOS DIVERSOS	H	1.0531000	22.60	23.80	
Insumo	I-TJAM - CONST - 49	Próprio	TINTA ANTICHAMA	Material	L	0.4134000	131.43	54.33	
Insumo	00005318	SINAPI	SOLVENTE DILUENTE A BASE DE AGUARRAS	Material	L	0.1240000	13.59	1.68	
MO sem LS =>					7.84	LS =>	6.62	MO com LS =>	14.46
						Quant. =>	26.4600000	Preço Total =>	2,111.77

3.3.4	Código	Banco	Descrição	Tipo	Und	Quant.	Valor Unit	Total
-------	--------	-------	-----------	------	-----	--------	------------	-------

Composição	102183	SINAPI	PORTA PIVOTANTE DE VIDRO TEMPERADO, 2 FOLHAS DE 90X210 CM, ESPESSURA DE 10MM, INCLUSIVE ACESSÓRIOS. AF_01/2021	ESQV - ESQUADRIAS/FERRAGENS/VIDROS	UN	1.0000000	2,311.26	2,311.26		
Composição Auxiliar	88325	SINAPI	VIDRACEIRO COM ENCARGOS COMPLEMENTARES	SEDI - SERVIÇOS DIVERSOS	H	4.1000000	23.26	95.36		
Composição Auxiliar	88316	SINAPI	SERVENTE COM ENCARGOS COMPLEMENTARES	SEDI - SERVIÇOS DIVERSOS	H	3.9880000	17.80	70.98		
Insumo	00003104	SINAPI	CONJ. DE FERRAGENS PARA PORTA DE VIDRO TEMPERADO, EM ZAMAC CROMADO, CONTEMPLANDO: DOBRADICA INF.; DOBRADICA SUP.; PIVO PARA DOBRADICA INF.; PIVO PARA DOBRADICA SUP.; FECHADURA CENTRAL EM ZAMC CROMADO; CONTRA FECHADURA DE PRESSAO	Material	CJ	2.0000000	99.11	198.22		
Insumo	00005031	SINAPI	VIDRO TEMPERADO INCOLOR PARA PORTA DE ABRIR, E = 10 MM (SEM FERRAGENS E SEM COLOCACAO)	Material	m²	3.7800000	515.00	1,946.70		
				MO sem LS =>		56.65	LS =>	47.81	MO com LS =>	104.46
						Quant. =>	2.0000000	Preço Total =>	4,622.52	

3.3.5	Código	Banco	Descrição	Tipo	Und	Quant.	Valor Unit	Total
Composição	102181	SINAPI	INSTALAÇÃO DE VIDRO TEMPERADO, E = 10 MM, ENCAIXADO EM PERFIL U. AF_01/2021_P	ESQV - ESQUADRIAS/FERRAGENS/VIDROS	m²	1.0000000	576.79	576.79
Composição Auxiliar	88325	SINAPI	VIDRACEIRO COM ENCARGOS COMPLEMENTARES	SEDI - SERVIÇOS DIVERSOS	H	1.4180000	23.26	32.98
Composição Auxiliar	88316	SINAPI	SERVENTE COM ENCARGOS COMPLEMENTARES	SEDI - SERVIÇOS DIVERSOS	H	1.3780000	17.80	24.52
Insumo	00011950	SINAPI	BUCHA DE NYLON SEM ABA S6, COM PARAFUSO DE 4,20 X 40 MM EM ACO ZINCADO COM ROSCA SOBERBA, CABECA CHATA E FENDA PHILLIPS	Material	UN	1.7050000	0.26	0.44

Insumo	00039432	SINAPI	FITA DE PAPEL REFORCADA COM LAMINA DE METAL PARA REFORCO DE CANTOS DE CHAPA DE GESSO PARA DRYWALL	Material	M	2.3220000	2.46	5.71		
Insumo	00034360	SINAPI	PERFIL DE ALUMINIO ANODIZADO	Material	KG	0.7480000	42.59	31.85		
Insumo	00039961	SINAPI	SILICONE ACETICO USO GERAL INCOLOR 280 G	Material	UN	0.3090000	16.67	5.15		
Insumo	00010507	SINAPI	VIDRO TEMPERADO INCOLOR E = 10 MM, SEM COLOCACAO	Material	m²	1.0000000	476.14	476.14		
				MO sem LS =>		19.58	LS =>	16.52	MO com LS =>	36.10
						Quant. =>	6.0000000	Preço Total =>	3,460.74	

3.3.6	Código	Banco	Descrição	Tipo	Und	Quant.	Valor Unit	Total		
Composição	TJAM / CONST 863	Próprio	BARRA ANTIPANICO SIMPLES, PARA PORTA DE VIDRO, COR CINZA , COR CINZA - FORNECIMENTO E INSTALAÇÃO	ESQV - ESQUADRIAS/FERRAGENS/VIDROS	UN	1.0000000	584.04	584.04		
Composição Auxiliar	88315	SINAPI	SERRALHEIRO COM ENCARGOS COMPLEMENTARES	SEDI - SERVIÇOS DIVERSOS	H	1.0000000	21.41	21.41		
Composição Auxiliar	88251	SINAPI	AUXILIAR DE SERRALHEIRO COM ENCARGOS COMPLEMENTARES	SEDI - SERVIÇOS DIVERSOS	H	1.0000000	17.95	17.95		
Insumo	00039623	SINAPI	BARRA ANTIPANICO SIMPLES, PARA PORTA DE VIDRO, COR CINZA	Material	UN	1.0000000	544.68	544.68		
				MO sem LS =>		12.98	LS =>	10.96	MO com LS =>	23.94
						Quant. =>	6.0000000	Preço Total =>	3,504.24	

3.3.7	Código	Banco	Descrição	Tipo	Und	Quant.	Valor Unit	Total
Composição	102191	SINAPI	REMOÇÃO DE VIDRO LISO COMUM DE ESQUADRIA COM BAGUETE DE ALUMÍNIO OU PVC. AF_01/2021	ESQV - ESQUADRIAS/FERRAGENS/VIDROS	m²	1.0000000	19.75	19.75
Composição Auxiliar	88325	SINAPI	VIDRACEIRO COM ENCARGOS COMPLEMENTARES	SEDI - SERVIÇOS DIVERSOS	H	0.4870000	23.26	11.32

Composição Auxiliar	88316	SINAPI	SERVENTE COM ENCARGOS COMPLEMENTARES	SEDI - SERVIÇOS DIVERSOS	H	0.4740000	17.80	8.43	
				MO sem LS =>	6.72	LS =>	5.68	MO com LS =>	12.40
						Quant. =>	6.0000000	Preço Total =>	118.50

3.3.8	Código	Banco	Descrição	Tipo	Und	Quant.	Valor Unit	Total	
Composição	97644	SINAPI	REMOÇÃO DE PORTAS, DE FORMA MANUAL, SEM REAPROVEITAMENTO. AF_12/2017	SERP - SERVIÇOS PRELIMINARES	m²	1.0000000	7.41	7.41	
Composição Auxiliar	88309	SINAPI	PEDREIRO COM ENCARGOS COMPLEMENTARES	SEDI - SERVIÇOS DIVERSOS	H	0.1315000	21.52	2.82	
Composição Auxiliar	88316	SINAPI	SERVENTE COM ENCARGOS COMPLEMENTARES	SEDI - SERVIÇOS DIVERSOS	H	0.2582000	17.80	4.59	
				MO sem LS =>	2.41	LS =>	2.03	MO com LS =>	4.44
						Quant. =>	52.9200000	Preço Total =>	392.13

3.3.9	Código	Banco	Descrição	Tipo	Und	Quant.	Valor Unit	Total	
Composição	TJAM/CONST - 523	Próprio	REMOÇÃO DE PORTA DE VIDRO TEMPERADO, COM REAPROVEITAMENTO.	ESQV - ESQUADRIAS/FERRAGENS/VIDROS	m²	1.0000000	52.54	52.54	
Composição Auxiliar	88243	SINAPI	AJUDANTE ESPECIALIZADO COM ENCARGOS COMPLEMENTARES	SEDI - SERVIÇOS DIVERSOS	H	1.3000000	20.74	26.96	
Composição Auxiliar	88325	SINAPI	VIDRACEIRO COM ENCARGOS COMPLEMENTARES	SEDI - SERVIÇOS DIVERSOS	H	1.1000000	23.26	25.58	
				MO sem LS =>	18.54	LS =>	15.65	MO com LS =>	34.19
						Quant. =>	5.2500000	Preço Total =>	275.83

3.4	Código	Banco	Descrição	Tipo	Und	Quant.	Valor Unit	Total
			FORNECIMENTO E INSTALAÇÃO DE CORRIMÃO					13,040.35
3.4.1								
Composição	99855	SINAPI	CORRIMÃO SIMPLES, DIÂMETRO EXTERNO = 1 1/2", EM AÇO GALVANIZADO. AF_04/2019_P	ESQV - ESQUADRIAS/FERRAGENS/VIDROS	M	1.0000000	116.82	116.82

Composição Auxiliar	88251	SINAPI	AUXILIAR DE SERRALHEIRO COM ENCARGOS COMPLEMENTARES	SEDI - SERVIÇOS DIVERSOS	H	0.7780000	17.95	13.96		
Composição Auxiliar	88315	SINAPI	SERRALHEIRO COM ENCARGOS COMPLEMENTARES	SEDI - SERVIÇOS DIVERSOS	H	0.9480000	21.41	20.29		
Insumo	00007568	SINAPI	BUCHA DE NYLON SEM ABA S10, COM PARAFUSO DE 6,10 X 65 MM EM ACO ZINCADO COM ROSCA SOBERBA, CABECA CHATA E FENDA PHILLIPS	Material	UN	3.2730000	0.79	2.58		
Insumo	00011002	SINAPI	ELETRODO REVESTIDO AWS - E6013, DIAMETRO IGUAL A 2,50 MM	Material	KG	0.0040000	16.32	0.06		
Insumo	00011033	SINAPI	SUPORTE PARA CALHA DE 150 MM EM FERRO GALVANIZADO	Material	UN	1.0910000	6.70	7.30		
Insumo	00021012	SINAPI	TUBO ACO GALVANIZADO COM COSTURA, CLASSE LEVE, DN 40 MM (1 1/2"), E = 3,00 MM, *3,48* KG/M (NBR 5580)	Material	M	1.0290000	70.59	72.63		
				MO sem LS =>		11.36	LS =>	9.58	MO com LS =>	20.94
						Quant. =>	90.0000000	Preço Total =>	10,513.80	

3.4.2	Código	Banco	Descrição	Tipo	Und	Quant.	Valor Unit	Total		
Composição	TJAM/CONST - 638	Próprio	PINTURA COM TINTA ANTICHAMA	PINT - PINTURAS	m²	1.0000000	79.81	79.81		
Composição Auxiliar	88310	SINAPI	PINTOR COM ENCARGOS COMPLEMENTARES	SEDI - SERVIÇOS DIVERSOS	H	1.0531000	22.60	23.80		
Insumo	I-TJAM - CONST - 49	Próprio	TINTA ANTICHAMA	Material	L	0.4134000	131.43	54.33		
Insumo	00005318	SINAPI	SOLVENTE DILUENTE A BASE DE AGUARRAS	Material	L	0.1240000	13.59	1.68		
				MO sem LS =>		7.84	LS =>	6.62	MO com LS =>	14.46
						Quant. =>	29.0000000	Preço Total =>	2,314.49	

3.4.3	Código	Banco	Descrição	Tipo	Und	Quant.	Valor Unit	Total
-------	--------	-------	-----------	------	-----	--------	------------	-------

Composição	TJAM/CONST - 624	Próprio	REMOÇÃO DE CORRIMÃO DE FORMA MANUAL, SEM REAPROVEITAMENTO	SERP - SERVIÇOS PRELIMINARES	m	1.0000000	2.82	2.82	
Composição Auxiliar	88267	SINAPI	ENCANADOR OU BOMBEIRO HIDRÁULICO COM ENCARGOS COMPLEMENTARES	SEDI - SERVIÇOS DIVERSOS	H	0.0500000	20.91	1.04	
Composição Auxiliar	88316	SINAPI	SERVENTE COM ENCARGOS COMPLEMENTARES	SEDI - SERVIÇOS DIVERSOS	H	0.1000000	17.80	1.78	
				MO sem LS =>	0.92	LS =>	0.78	MO com LS =>	1.70
					Quant. =>	75.2000000	Preço Total =>	212.06	

3.5			INSTALAÇÃO DE REDE DE HIDRANTES					39,707.50	
3.5.1	Código	Banco	Descrição	Tipo	Und	Quant.	Valor Unit	Total	
Composição	93358	SINAPI	ESCAVAÇÃO MANUAL DE VALA COM PROFUNDIDADE MENOR OU IGUAL A 1,30 M. AF_02/2021	MOVMT - MOVIMENTO DE TERRA	m³	1.0000000	70.41	70.41	
Composição Auxiliar	88316	SINAPI	SERVENTE COM ENCARGOS COMPLEMENTARES	SEDI - SERVIÇOS DIVERSOS	H	3.9560000	17.80	70.41	
				MO sem LS =>	21.90	LS =>	18.49	MO com LS =>	40.39
					Quant. =>	24.0000000	Preço Total =>	1,689.84	

3.5.2	Código	Banco	Descrição	Tipo	Und	Quant.	Valor Unit	Total	
Composição	96995	SINAPI	REATERRO MANUAL APILOADO COM SOQUETE. AF_10/2017	MOVMT - MOVIMENTO DE TERRA	m³	1.0000000	42.69	42.69	
Composição Auxiliar	88316	SINAPI	SERVENTE COM ENCARGOS COMPLEMENTARES	SEDI - SERVIÇOS DIVERSOS	H	2.3986000	17.80	42.69	
				MO sem LS =>	13.28	LS =>	11.20	MO com LS =>	24.48
					Quant. =>	45.0000000	Preço Total =>	1,921.05	

3.5.3	Código	Banco	Descrição	Tipo	Und	Quant.	Valor Unit	Total
--------------	---------------	--------------	------------------	-------------	------------	---------------	-----------------------	--------------

Composição	92336	SINAPI	TUBO DE AÇO GALVANIZADO COM COSTURA, CLASSE MÉDIA, CONEXÃO RANHURADA, DN 65 (2 1/2"), INSTALADO EM PRUMADAS - FORNECIMENTO E INSTALAÇÃO. AF_10/2020	INHI - INSTALAÇÕES HIDROSANITÁRIAS	M	1.0000000	142.95	142.95		
Composição Auxiliar	88248	SINAPI	AUXILIAR DE ENCANADOR OU BOMBEIRO HIDRÁULICO COM ENCARGOS COMPLEMENTARES	SEDI - SERVIÇOS DIVERSOS	H	0.3060000	16.90	5.17		
Composição Auxiliar	88267	SINAPI	ENCANADOR OU BOMBEIRO HIDRÁULICO COM ENCARGOS COMPLEMENTARES	SEDI - SERVIÇOS DIVERSOS	H	0.3060000	20.91	6.39		
Insumo	00007701	SINAPI	TUBO ACO GALVANIZADO COM COSTURA, CLASSE MEDIA, DN 2.1/2", E = *3,65* MM, PESO *6,51* KG/M (NBR 5580)	Material	M	1.0390000	126.46	131.39		
				MO sem LS =>		3.90	LS =>	3.29	MO com LS =>	7.19
						Quant. =>	151.0000000	Preço Total =>	21,585.45	

3.5.4	Código	Banco	Descrição	Tipo	Und	Quant.	Valor Unit	Total		
Composição	92642	SINAPI	TÊ, EM FERRO GALVANIZADO, CONEXÃO ROSQUEADA, DN 65 (2 1/2"), INSTALADO EM REDE DE ALIMENTAÇÃO PARA HIDRANTE - FORNECIMENTO E INSTALAÇÃO. AF_10/2020	INHI - INSTALAÇÕES HIDROSANITÁRIAS	UN	1.0000000	169.05	169.05		
Composição Auxiliar	88248	SINAPI	AUXILIAR DE ENCANADOR OU BOMBEIRO HIDRÁULICO COM ENCARGOS COMPLEMENTARES	SEDI - SERVIÇOS DIVERSOS	H	1.4710000	16.90	24.85		
Composição Auxiliar	88267	SINAPI	ENCANADOR OU BOMBEIRO HIDRÁULICO COM ENCARGOS COMPLEMENTARES	SEDI - SERVIÇOS DIVERSOS	H	1.4710000	20.91	30.75		
Insumo	00007307	SINAPI	FUNDO ANTICORROSIVO PARA METAIS FERROSOS (ZARCAO)	Material	L	0.0110000	22.17	0.24		
Insumo	00003148	SINAPI	FITA VEDA ROSCA EM ROLOS DE 18 MM X 50 M (L X C)	Material	UN	0.0450000	9.40	0.42		
Insumo	00006299	SINAPI	TE DE FERRO GALVANIZADO, DE 2 1/2"	Material	UN	1.0000000	112.79	112.79		
				MO sem LS =>		18.76	LS =>	15.84	MO com LS =>	34.60

						Quant. =>	4.0000000	Preço Total =>	676.20
3.5.5	Código	Banco	Descrição	Tipo	Und	Quant.	Valor Unit	Total	
Composição	97488	SINAPI	CURVA 90 GRAUS, EM AÇO, CONEXÃO SOLDADA, DN 65 (2 1/2"), INSTALADO EM REDE DE ALIMENTAÇÃO PARA HIDRANTE - FORNECIMENTO E INSTALAÇÃO. AF_10/2020	INHI - INSTALAÇÕES HIDROS SANITÁRIAS	UN	1.0000000	276.25	276.25	
Composição Auxiliar	88248	SINAPI	AUXILIAR DE ENCANADOR OU BOMBEIRO HIDRÁULICO COM ENCARGOS COMPLEMENTARES	SEDI - SERVIÇOS DIVERSOS	H	0.5860000	16.90	9.90	
Composição Auxiliar	88267	SINAPI	ENCANADOR OU BOMBEIRO HIDRÁULICO COM ENCARGOS COMPLEMENTARES	SEDI - SERVIÇOS DIVERSOS	H	0.5860000	20.91	12.25	
Composição Auxiliar	88317	SINAPI	SOLDADOR COM ENCARGOS COMPLEMENTARES	SEDI - SERVIÇOS DIVERSOS	H	0.5860000	25.34	14.84	
Insumo	00040422	SINAPI	CURVA 90 GRAUS EM AÇO CARBONO, RAIO CURTO, SOLDAVEL, PRESSAO 3.000 LBS, DN 2 1/2"	Material	UN	1.0000000	238.17	238.17	
Insumo	00011002	SINAPI	ELETRODO REVESTIDO AWS - E6013, DIAMETRO IGUAL A 2,50 MM	Material	KG	0.0670000	16.32	1.09	
MO sem LS =>					12.81	LS =>	10.81	MO com LS =>	23.62
						Quant. =>	9.0000000	Preço Total =>	2,486.25
3.5.6	Código	Banco	Descrição	Tipo	Und	Quant.	Valor Unit	Total	
Composição	100760	SINAPI	PINTURA COM TINTA ALQUÍDICA DE ACABAMENTO (ESMALTE SINTÉTICO BRILHANTE) APLICADA A ROLO OU PINCEL SOBRE SUPERFÍCIES METÁLICAS (EXCETO PERFIL) EXECUTADO EM OBRA (02 DEMÃOS). AF_01/2020	PINT - PINTURAS	m²	1.0000000	36.22	36.22	
Composição Auxiliar	88310	SINAPI	PINTOR COM ENCARGOS COMPLEMENTARES	SEDI - SERVIÇOS DIVERSOS	H	1.3559000	22.60	30.64	

Insumo	00005318	SINAPI	SOLVENTE DILUENTE A BASE DE AGUARRAS	Material	L	0.0255000	13.59	0.34		
Insumo	00007292	SINAPI	TINTA ESMALTE SINTETICO PREMIUM BRILHANTE	Material	L	0.2549000	20.56	5.24		
				MO sem LS =>		10.10	LS =>	8.53	MO com LS =>	18.63
						Quant. =>	83.0000000	Preço Total =>	3,006.26	

3.5.7	Código	Banco	Descrição	Tipo	Und	Quant.	Valor Unit	Total
Composição	TJAM/CONST - 439	Próprio	ABRIGO PARA HIDRANTE, 90X60X17CM, COM REGISTRO GLOBO ANGULAR 45 GRAUS 2 1/2", ADAPTADOR STORZ 2 1/2", MANGUEIRA DE INCÊNDIO 15M, REDUÇÃO 2 1/2 X 1 1/2" E ESGUICHO EM LATÃO REGULÁVEL 1 1/2" - FORNECIMENTO E INSTALAÇÃO.	ASTU - ASSENTAMENTO DE TUBOS E PECAS	UN	1.0000000	1,724.03	1,724.03
Composição Auxiliar	88248	SINAPI	AUXILIAR DE ENCANADOR OU BOMBEIRO HIDRÁULICO COM ENCARGOS COMPLEMENTARES	SEDI - SERVIÇOS DIVERSOS	H	3.0370000	16.90	51.32
Composição Auxiliar	88248	SINAPI	AUXILIAR DE ENCANADOR OU BOMBEIRO HIDRÁULICO COM ENCARGOS COMPLEMENTARES	SEDI - SERVIÇOS DIVERSOS	H	3.0370000	16.90	51.32
Insumo	00010899	SINAPI	ADAPTADOR, EM LATAO, ENGATE RAPIDO 2 1/2" X ROSCA INTERNA 5 FIOS 2 1/2", PARA INSTALACAO PREDIAL DE COMBATE A INCENDIO	Material	UN	1.0000000	81.48	81.48
Insumo	00004350	SINAPI	BUCHA DE NYLON, DIAMETRO DO FURO 8 MM, COMPRIMENTO 40 MM, COM PARAFUSO DE ROSCA SOBERBA, CABECA CHATA, FENDA SIMPLES, 4,8 X 50 MM	Material	UN	4.0000000	0.48	1.92

Insumo	00020963	SINAPI	CAIXA DE INCENDIO/ABRIGO PARA MANGUEIRA, DE SOBREPOR/EXTERNA, COM 90 X 60 X 17 CM, EM CHAPA DE ACO, PORTA COM VENTILACAO, VISOR COM A INSCRICAO "INCENDIO", SUPORTE/CESTA INTERNA PARA A MANGUEIRA, PINTURA ELETROSTATICA VERMELHA	Material	UN	1.0000000	305.39	305.39		
Insumo	00020971	SINAPI	CHAVE DUPLA PARA CONEXOES TIPO STORZ, ENGATE RAPIDO 1 1/2" X 2 1/2", EM LATAO, PARA INSTALACAO PREDIAL COMBATE A INCENDIO	Material	UN	1.0000000	17.71	17.71		
Insumo	00037555	SINAPI	ESGUICHO JATO REGULAVEL, TIPO ELKHART, ENGATE RAPIDO 2 1/2", PARA COMBATE A INCENDIO	Material	UN	1.0000000	265.71	265.71		
Insumo	00037527	SINAPI	MANGUEIRA DE INCENDIO, TIPO 2, DE 1 1/2", COMPRIMENTO = 15 M, TECIDO EM FIO DE POLIESTER E TUBO INTERNO EM BORRACHA SINTETICA, COM UNIOES ENGATE RAPIDO	Material	UN	2.0000000	381.59	763.18		
Insumo	00010904	SINAPI	REGISTRO OU VALVULA GLOBO ANGULAR EM LATAO, PARA HIDRANTES EM INSTALACAO PREDIAL DE INCENDIO, 45 GRAUS, DIAMETRO DE 2 1/2", COM VOLANTE, CLASSE DE PRESSAO DE ATE 200 PSI	Material	UN	1.0000000	186.00	186.00		
				MO sem LS =>		32.15	LS =>	27.13	MO com LS =>	59.28
						Quant. =>	3.0000000	Preço Total =>	5,172.09	

3.5.8	Código	Banco	Descrição	Tipo	Und	Quant.	Valor Unit	Total
Composição	TJAM/CONST - 616	Próprio	CAIXA EM ALVENARIA PARA HIDRANTE DE PASSEIO, INCLUSIVE REQUADRO E TAMPA DE FERRO FUNDIDO COM INSCRICAO "INCÊNDIO"	DROP - DRENAGEM/OBRAS DE CONTENÇÃO / POÇOS DE VISITA E CAIXAS	UN	1.0000000	849.49	849.49

Composição Auxiliar	88309	SINAPI	PEDREIRO COM ENCARGOS COMPLEMENTARES	SEDI - SERVIÇOS DIVERSOS	H	5.2000000	21.52	111.90		
Composição Auxiliar	88316	SINAPI	SERVENTE COM ENCARGOS COMPLEMENTARES	SEDI - SERVIÇOS DIVERSOS	H	3.0000000	17.80	53.40		
Insumo	00000370	SINAPI	AREIA MEDIA - POSTO JAZIDA/FORNECEDOR (RETIRADO NA JAZIDA, SEM TRANSPORTE)	Material	m³	0.0800000	75.00	6.00		
Insumo	00004720	SINAPI	PEDRA BRITADA N. 0, OU PEDRISCO (4,8 A 9,5 MM) POSTO PEDREIRA/FORNECEDOR, SEM FRETE	Material	m³	0.0211000	114.84	2.42		
Insumo	00001106	SINAPI	CAL HIDRATADA CH-I PARA ARGAMASSAS	Material	KG	4.9100000	1.82	8.93		
Insumo	00001379	SINAPI	CIMENTO PORTLAND COMPOSTO CP II-32	Material	KG	22.3400000	1.04	23.23		
Insumo	00007258	SINAPI	TIJOLO CERAMICO MACICO COMUM *5 X 10 X 20* CM (L X A X C)	Material	UN	90.0000000	0.71	63.90		
Insumo	I-TJAM - CONST - 44	Próprio	TAMPA DE FERRO FUNDIDO 40 X 60 CM COM A INSCRICAO INCENDIO	Material	UN	1.0000000	579.71	579.71		
				MO sem LS =>		55.56	LS =>	46.88	MO com LS =>	102.44
						Quant. =>	1.0000000	Preço Total =>	849.49	

3.5.9	Código	Banco	Descrição	Tipo	Und	Quant.	Valor Unit	Total
Composição	95253	SINAPI	VÁLVULA DE ESFERA BRUTA, BRONZE, ROSCÁVEL, 2	INHI - INSTALAÇÕES HIDROSANITÁRIAS	UN	1.0000000	145.67	145.67
Composição Auxiliar	88248	SINAPI	AUXILIAR DE ENCANADOR OU BOMBEIRO HIDRÁULICO COM ENCARGOS COMPLEMENTARES	SEDI - SERVIÇOS DIVERSOS	H	0.3398000	16.90	5.74
Composição Auxiliar	88267	SINAPI	ENCANADOR OU BOMBEIRO HIDRÁULICO COM ENCARGOS COMPLEMENTARES	SEDI - SERVIÇOS DIVERSOS	H	0.3398000	20.91	7.10
Insumo	00003148	SINAPI	FITA VEDA ROSCA EM ROLOS DE 18 MM X 50 M (L X C)	Material	UN	0.0240000	9.40	0.22
Insumo	00011747	SINAPI	VALVULA DE ESFERA BRUTA EM BRONZE, BITOLA 2 " (REF 1552-B)	Material	UN	1.0000000	132.61	132.61

MO sem LS => 4.33 LS => 3.65 MO com LS => 7.98
 Quant. => 1.0000000 Preço Total => 145.67

3.5.10	Código	Banco	Descrição	Tipo	Und	Quant.	Valor Unit	Total		
Composição	94992	SINAPI	EXECUÇÃO DE PASSEIO (CALÇADA) OU PISO DE CONCRETO COM CONCRETO MOLDADO IN LOCO, FEITO EM OBRA, ACABAMENTO CONVENCIONAL, ESPESSURA 6 CM, ARMADO. AF_07/2016	PISO - PISOS	m²	1.0000000	91.26	91.26		
Composição Auxiliar	94964	SINAPI	CONCRETO FCK = 20MPA, TRAÇO 1:2,7:3 (EM MASSA SECA DE CIMENTO/ AREIA MÉDIA/ BRITA 1) - PREPARO MECÂNICO COM BETONEIRA 400 L. AF_05/2021	FUES - FUNDAÇÕES E ESTRUTURAS	m³	0.0728000	535.24	38.96		
Composição Auxiliar	88262	SINAPI	CARPINTEIRO DE FORMAS COM ENCARGOS COMPLEMENTARES	SEDI - SERVIÇOS DIVERSOS	H	0.1354000	21.29	2.88		
Composição Auxiliar	88309	SINAPI	PEDREIRO COM ENCARGOS COMPLEMENTARES	SEDI - SERVIÇOS DIVERSOS	H	0.2217000	21.52	4.77		
Composição Auxiliar	88316	SINAPI	SERVEnte COM ENCARGOS COMPLEMENTARES	SEDI - SERVIÇOS DIVERSOS	H	0.3570000	17.80	6.35		
Insumo	00003777	SINAPI	LONA PLASTICA PESADA PRETA, E = 150 MICRA	Material	m²	1.1280000	0.84	0.94		
Insumo	00004517	SINAPI	SARRAFO *2,5 X 7,5* CM EM PINUS, MISTA OU EQUIVALENTE DA REGIAO - BRUTA	Material	M	0.4500000	1.61	0.72		
Insumo	00007156	SINAPI	TELA DE ACO SOLDADA NERVURADA, CA-60, Q-196, (3,11 KG/M2), DIAMETRO DO FIO = 5,0 MM, LARGURA = 2,45 M, ESPACAMENTO DA MALHA = 10 X 10 CM	Material	m²	1.1224000	32.65	36.64		
					MO sem LS =>	6.71	LS =>	5.66	MO com LS =>	12.37
						Quant. =>	20.0000000	Preço Total =>	1,825.20	

3.5.11	Código	Banco	Descrição	Tipo	Und	Quant.	Valor Unit	Total
--------	--------	-------	-----------	------	-----	--------	------------	-------

Composição	TJAM/CONST - 75	Próprio	CAIXA COLETORA	SEDI - SERVIÇOS DIVERSOS	UND	1.0000000	350.00	350.00	
Insumo	COTAÇÃO	Próprio	CAIXA COLETORA	Equipamento	UND	1.0000000	350.00	350.00	
				MO sem LS =>	0.00	LS =>	0.00	MO com LS =>	0.00
					Quant. =>	1.0000000	Preço Total =>	350.00	

3.6			INSTALAÇÃO DE SISTEMA PARA BOMBA DE INCÊNDIO					4,729.36	
3.6.1	Código	Banco	Descrição	Tipo	Und	Quant.	Valor Unit	Total	
Composição	101917	SINAPI	MANÔMETRO 0 A 200 PSI (0 A 14 KGF/CM2), D = 50MM - FORNECIMENTO E INSTALAÇÃO. AF_10/2020	INES - INSTALAÇÕES ESPECIAIS	UN	1.0000000	120.18	120.18	
Composição Auxiliar	88248	SINAPI	AUXILIAR DE ENCANADOR OU BOMBEIRO HIDRÁULICO COM ENCARGOS COMPLEMENTARES	SEDI - SERVIÇOS DIVERSOS	H	0.8430000	16.90	14.24	
Composição Auxiliar	88267	SINAPI	ENCANADOR OU BOMBEIRO HIDRÁULICO COM ENCARGOS COMPLEMENTARES	SEDI - SERVIÇOS DIVERSOS	H	0.8430000	20.91	17.62	
Insumo	00003146	SINAPI	FITA VEDA ROSCA EM ROLOS DE 18 MM X 10 M (L X C)	Material	UN	0.0120000	2.55	0.03	
Insumo	00012899	SINAPI	MANOMETRO COM CAIXA EM ACO PINTADO, ESCALA *10* KGF/CM2 (*10* BAR), DIAMETRO NOMINAL DE *63* MM, CONEXAO DE 1/4"	Material	UN	1.0000000	88.29	88.29	
				MO sem LS =>	10.75	LS =>	9.07	MO com LS =>	19.82
					Quant. =>	1.0000000	Preço Total =>	120.18	

3.6.2	Código	Banco	Descrição	Tipo	Und	Quant.	Valor Unit	Total
Composição	99625	SINAPI	VÁLVULA DE RETENÇÃO HORIZONTAL, DE BRONZE, ROSCÁVEL, 3" - FORNECIMENTO E INSTALAÇÃO. AF_08/2021	INHI - INSTALAÇÕES HIDROSANITÁRIAS	UN	1.0000000	612.41	612.41
Composição Auxiliar	88248	SINAPI	AUXILIAR DE ENCANADOR OU BOMBEIRO HIDRÁULICO COM ENCARGOS COMPLEMENTARES	SEDI - SERVIÇOS DIVERSOS	H	0.5695000	16.90	9.62

Composição Auxiliar	88267	SINAPI	ENCANADOR OU BOMBEIRO HIDRÁULICO COM ENCARGOS COMPLEMENTARES	SEDI - SERVIÇOS DIVERSOS	H	0.5695000	20.91	11.90		
Insumo	00003148	SINAPI	FITA VEDA ROSCA EM ROLOS DE 18 MM X 50 M (L X C)	Material	UN	0.0354000	9.40	0.33		
Insumo	00010406	SINAPI	VALVULA DE RETENCAO HORIZONTAL, DE BRONZE (PN-25), 3", 400 PSI, TAMPA DE PORCA DE UNIAO, EXTREMIDADES COM ROSCA	Material	UN	1.0000000	590.56	590.56		
				MO sem LS =>		7.26	LS =>	6.13	MO com LS =>	13.39
						Quant. =>	1.0000000	Preço Total =>	612.41	

3.6.3	Código	Banco	Descrição	Tipo	Und	Quant.	Valor Unit	Total		
Composição	103019	SINAPI	REGISTRO OU VÁLVULA GLOBO ANGULAR EM LATÃO, PARA HIDRANTES EM INSTALAÇÃO PREDIAL DE INCÊNDIO, 45 GRAUS, 2 1/2" - FORNECIMENTO E INSTALAÇÃO. AF_08/2021	INHI - INSTALAÇÕES HIDROS SANITÁRIAS	UN	1.0000000	203.46	203.46		
Composição Auxiliar	88248	SINAPI	AUXILIAR DE ENCANADOR OU BOMBEIRO HIDRÁULICO COM ENCARGOS COMPLEMENTARES	SEDI - SERVIÇOS DIVERSOS	H	0.4546000	16.90	7.68		
Composição Auxiliar	88267	SINAPI	ENCANADOR OU BOMBEIRO HIDRÁULICO COM ENCARGOS COMPLEMENTARES	SEDI - SERVIÇOS DIVERSOS	H	0.4546000	20.91	9.50		
Insumo	00003148	SINAPI	FITA VEDA ROSCA EM ROLOS DE 18 MM X 50 M (L X C)	Material	UN	0.0302000	9.40	0.28		
Insumo	00010904	SINAPI	REGISTRO OU VALVULA GLOBO ANGULAR EM LATAO, PARA HIDRANTES EM INSTALACAO PREDIAL DE INCENDIO, 45 GRAUS, DIAMETRO DE 2 1/2", COM VOLANTE, CLASSE DE PRESSAO DE ATE 200 PSI	Material	UN	1.0000000	186.00	186.00		
				MO sem LS =>		5.79	LS =>	4.89	MO com LS =>	10.68
						Quant. =>	2.0000000	Preço Total =>	406.92	

3.6.4	Código	Banco	Descrição	Tipo	Und	Quant.	Valor Unit	Total	
Composição	94499	SINAPI	REGISTRO DE GAVETA BRUTO, LATÃO, ROSCÁVEL, 2 1/2" - FORNECIMENTO E INSTALAÇÃO. AF_08/2021	INHI - INSTALAÇÕES HIDROS SANITÁRIAS	UN	1.0000000	187.09	187.09	
Composição Auxiliar	88248	SINAPI	AUXILIAR DE ENCANADOR OU BOMBEIRO HIDRÁULICO COM ENCARGOS COMPLEMENTARES	SEDI - SERVIÇOS DIVERSOS	H	0.4546000	16.90	7.68	
Composição Auxiliar	88267	SINAPI	ENCANADOR OU BOMBEIRO HIDRÁULICO COM ENCARGOS COMPLEMENTARES	SEDI - SERVIÇOS DIVERSOS	H	0.4546000	20.91	9.50	
Insumo	00003148	SINAPI	FITA VEDA ROSCA EM ROLOS DE 18 MM X 50 M (L X C)	Material	UN	0.0302000	9.40	0.28	
Insumo	00006011	SINAPI	REGISTRO GAVETA BRUTO EM LATAO FORJADO, BITOLA 2 1/2 " (REF 1509)	Material	UN	1.0000000	169.63	169.63	
MO sem LS =>					5.79	LS =>	4.89	MO com LS =>	10.68
					Quant. =>	2.0000000	Preço Total =>	374.18	

3.6.5	Código	Banco	Descrição	Tipo	Und	Quant.	Valor Unit	Total	
Composição	94501	SINAPI	REGISTRO DE GAVETA BRUTO, LATÃO, ROSCÁVEL, 4" - FORNECIMENTO E INSTALAÇÃO. AF_08/2021	INHI - INSTALAÇÕES HIDROS SANITÁRIAS	UN	1.0000000	455.66	455.66	
Composição Auxiliar	88248	SINAPI	AUXILIAR DE ENCANADOR OU BOMBEIRO HIDRÁULICO COM ENCARGOS COMPLEMENTARES	SEDI - SERVIÇOS DIVERSOS	H	0.7225000	16.90	12.21	
Composição Auxiliar	88267	SINAPI	ENCANADOR OU BOMBEIRO HIDRÁULICO COM ENCARGOS COMPLEMENTARES	SEDI - SERVIÇOS DIVERSOS	H	0.7225000	20.91	15.10	
Insumo	00003148	SINAPI	FITA VEDA ROSCA EM ROLOS DE 18 MM X 50 M (L X C)	Material	UN	0.0452000	9.40	0.42	
Insumo	00006027	SINAPI	REGISTRO GAVETA BRUTO EM LATAO FORJADO, BITOLA 4 " (REF 1509)	Material	UN	1.0000000	427.93	427.93	
MO sem LS =>					9.21	LS =>	7.78	MO com LS =>	16.99
					Quant. =>	1.0000000	Preço Total =>	455.66	

3.6.6	Código	Banco	Descrição	Tipo	Und	Quant.	Valor Unit	Total	
Composição	TJAM / CONST 861	Próprio	LUVA DE CORRER, PVC, SOLDÁVEL, DN 100MM, INSTALADO EM PRUMADA DE ÁGUA FORNECIMENTO E INSTALAÇÃO. AF_12/2014	INHI - INSTALAÇÕES HIDROS SANITÁRIAS	UN	1.0000000	67.78	67.78	
Composição Auxiliar	88248	SINAPI	AUXILIAR DE ENCANADOR OU BOMBEIRO HIDRÁULICO COM ENCARGOS COMPLEMENTARES	SEDI - SERVIÇOS DIVERSOS	H	0.0850000	16.90	1.43	
Composição Auxiliar	88267	SINAPI	ENCANADOR OU BOMBEIRO HIDRÁULICO COM ENCARGOS COMPLEMENTARES	SEDI - SERVIÇOS DIVERSOS	H	0.0850000	20.91	1.77	
Insumo	00000122	SINAPI	ADESIVO PLASTICO PARA PVC, FRASCO COM *850* GR	Material	UN	0.0240000	49.01	1.17	
Insumo	00020083	SINAPI	SOLUCAO PREPARADORA / LIMPADORA PARA PVC, FRASCO COM 1000 CM3	Material	UN	0.0300000	55.53	1.66	
Insumo	00038383	SINAPI	LIXA D'AGUA EM FOLHA, GRAO 100	Material	UN	0.0280000	1.17	0.03	
Insumo	00003840	SINAPI	LUVA DE CORRER DEFOFO, PVC, JE, DN 100 MM	Material	UN	1.0000000	61.72	61.72	
MO sem LS =>					1.08	LS =>	0.91	MO com LS =>	1.99
					Quant. =>	4.0000000	Preço Total =>	271.12	

3.6.7	Código	Banco	Descrição	Tipo	Und	Quant.	Valor Unit	Total
Composição	94791	SINAPI	ADAPTADOR COM FLANGES LIVRES, PVC, SOLDÁVEL LONGO, DN 110 MM X 4 , INSTALADO EM RESERVAÇÃO DE ÁGUA DE EDIFICAÇÃO QUE POSSUA RESERVATÓRIO DE FIBRA/FIBROCIMENTO FORNECIMENTO E INSTALAÇÃO. AF_06/2016	INHI - INSTALAÇÕES HIDROS SANITÁRIAS	UN	1.0000000	336.75	336.75
Composição Auxiliar	88248	SINAPI	AUXILIAR DE ENCANADOR OU BOMBEIRO HIDRÁULICO COM ENCARGOS COMPLEMENTARES	SEDI - SERVIÇOS DIVERSOS	H	0.3080000	16.90	5.20
Composição Auxiliar	88267	SINAPI	ENCANADOR OU BOMBEIRO HIDRÁULICO COM ENCARGOS COMPLEMENTARES	SEDI - SERVIÇOS DIVERSOS	H	0.3080000	20.91	6.44

Insumo	00000106	SINAPI	ADAPTADOR PVC SOLDAVEL, LONGO, COM FLANGE LIVRE, 110 MM X 4", PARA CAIXA D' AGUA	Material	UN	1.0000000	319.10	319.10		
Insumo	00020080	SINAPI	ADESIVO PLASTICO PARA PVC, FRASCO COM 175 GR	Material	UN	0.1940000	15.99	3.10		
Insumo	00038383	SINAPI	LIXA D'AGUA EM FOLHA, GRAO 100	Material	UN	0.0310000	1.17	0.03		
Insumo	00020083	SINAPI	SOLUCAO PREPARADORA / LIMPADORA PARA PVC, FRASCO COM 1000 CM3	Material	UN	0.0520000	55.53	2.88		
					MO sem LS =>	3.93	LS =>	3.31	MO com LS =>	7.24
						Quant. =>	3.0000000	Preço Total =>	1,010.25	

3.6.8	Código	Banco	Descrição	Tipo	Und	Quant.	Valor Unit	Total		
Composição	92896	SINAPI	UNIÃO, EM FERRO GALVANIZADO, DN 65 (2 1/2"), CONEXÃO ROSQUEADA, INSTALADO EM REDE DE ALIMENTAÇÃO PARA HIDRANTE - FORNECIMENTO E INSTALAÇÃO. AF_10/2020	INHI - INSTALAÇÕES HIDROS SANITÁRIAS	UN	1.0000000	179.14	179.14		
Composição Auxiliar	88248	SINAPI	AUXILIAR DE ENCANADOR OU BOMBEIRO HIDRÁULICO COM ENCARGOS COMPLEMENTARES	SEDI - SERVIÇOS DIVERSOS	H	0.7360000	16.90	12.43		
Composição Auxiliar	88267	SINAPI	ENCANADOR OU BOMBEIRO HIDRÁULICO COM ENCARGOS COMPLEMENTARES	SEDI - SERVIÇOS DIVERSOS	H	0.7360000	20.91	15.38		
Insumo	00007307	SINAPI	FUNDO ANTICORROSIVO PARA METAIS FERROSOS (ZARCAO)	Material	L	0.0070000	22.17	0.15		
Insumo	00003148	SINAPI	FITA VEDA ROSCA EM ROLOS DE 18 MM X 50 M (L X C)	Material	UN	0.0300000	9.40	0.28		
Insumo	00009889	SINAPI	UNIAO DE FERRO GALVANIZADO, COM ROSCA BSP, COM ASSENTO PLANO, DE 2 1/2"	Material	UN	1.0000000	150.90	150.90		
					MO sem LS =>	9.39	LS =>	7.92	MO com LS =>	17.31
						Quant. =>	2.0000000	Preço Total =>	358.28	

3.6.9	Código	Banco	Descrição	Tipo	Und	Quant.	Valor Unit	Total
--------------	---------------	--------------	------------------	-------------	------------	---------------	-------------------	--------------

Composição	91341	SINAPI	PORTA EM ALUMÍNIO DE ABRIR TIPO VENEZIANA COM GUARNIÇÃO, FIXAÇÃO COM PARAFUSOS - FORNECIMENTO E INSTALAÇÃO. AF_12/2019	ESQV - ESQUADRIAS/FERRAGENS/VIDROS	m²	1.0000000	560.18	560.18	
Composição Auxiliar	88309	SINAPI	PEDREIRO COM ENCARGOS COMPLEMENTARES	SEDI - SERVIÇOS DIVERSOS	H	0.3826000	21.52	8.23	
Composição Auxiliar	88316	SINAPI	SERVENTE COM ENCARGOS COMPLEMENTARES	SEDI - SERVIÇOS DIVERSOS	H	0.1910000	17.80	3.39	
Insumo	00007568	SINAPI	BUCHA DE NYLON SEM ABA S10, COM PARAFUSO DE 6,10 X 65 MM EM ACO ZINCADO COM ROSCA SOBERBA, CABECA CHATA E FENDA PHILLIPS	Material	UN	4.8166000	0.79	3.80	
Insumo	00036888	SINAPI	GUARNICAO/MOLDURA DE ACABAMENTO PARA ESQUADRIA DE ALUMINIO ANODIZADO NATURAL, PARA 1 FACE	Material	M	6.8504000	25.07	171.73	
Insumo	00039025	SINAPI	PORTA DE ABRIR EM ALUMINIO TIPO VENEZIANA, ACABAMENTO ANODIZADO NATURAL, SEM GUARNICAO/ALIZAR/VISTA, 87 X 210 CM	Material	UN	0.5473000	640.91	350.77	
Insumo	00000142	SINAPI	SELANTE ELASTICO MONOCOMPONENTE A BASE DE POLIURETANO (PU) PARA JUNTAS DIVERSAS	Material	310ML	0.8829000	25.22	22.26	
				MO sem LS =>	3.92	LS =>	3.31	MO com LS =>	7.23
					Quant. =>	2.0000000	Preço Total =>	1,120.36	

3.7			INSTALAÇÃO DE CENTRAL DE ALARME E INCÊNDIO					159,771.84
3.7.1	Código	Banco	Descrição	Tipo	Und	Quant.	Valor Unit	Total
Composição	TJAM/CONST - 629	Próprio	CENTRAL DE ALARME DE INCÊNDIO ENDEREÇÁVEL 500 ENDEREÇOS	INES - INSTALAÇÕES ESPECIAIS	UN	1.0000000	5,886.34	5,886.34
Composição Auxiliar	88264	SINAPI	ELETRICISTA COM ENCARGOS COMPLEMENTARES	SEDI - SERVIÇOS DIVERSOS	H	1.0000000	24.89	24.89
Composição Auxiliar	88247	SINAPI	AUXILIAR DE ELETRICISTA COM ENCARGOS COMPLEMENTARES	SEDI - SERVIÇOS DIVERSOS	H	1.0000000	19.78	19.78

Insumo	I-TJAM - CONST - 46	Próprio	CENTRAL DE ALARME DE INCÊNDIO ENDEREÇÁVEL 500 ENDEREÇOS	Material	UN	1.0000000	5,841.67	5,841.67		
				MO sem LS =>		15.84	LS =>	13.37	MO com LS =>	29.21
						Quant. =>	1.0000000	Preço Total =>	5,886.34	

3.7.2	Código	Banco	Descrição	Tipo	Und	Quant.	Valor Unit	Total		
Composição	91925	SINAPI	CABO DE COBRE FLEXÍVEL ISOLADO, 1,5 MM², ANTI-CHAMA 0,6/1,0 KV, PARA CIRCUITOS TERMINAIS - FORNECIMENTO E INSTALAÇÃO. AF_12/2015	INEL - INSTALAÇÃO ELÉTRICA/ELETRIFICAÇÃO E ILUMINAÇÃO EXTERNA	M	1.0000000	3.57	3.57		
Composição Auxiliar	88264	SINAPI	ELETRICISTA COM ENCARGOS COMPLEMENTARES	SEDI - SERVIÇOS DIVERSOS	H	0.0240000	24.89	0.59		
Composição Auxiliar	88247	SINAPI	AUXILIAR DE ELETRICISTA COM ENCARGOS COMPLEMENTARES	SEDI - SERVIÇOS DIVERSOS	H	0.0240000	19.78	0.47		
Insumo	00000993	SINAPI	CABO DE COBRE, FLEXIVEL, CLASSE 4 OU 5, ISOLACAO EM PVC/A, ANTICHAMA BWF-B, COBERTURA PVC-ST1, ANTICHAMA BWF-B, 1 CONDUTOR, 0,6/1 KV, SECAO NOMINAL 1,5 MM2	Material	M	1.1900000	2.10	2.49		
Insumo	00021127	SINAPI	FITA ISOLANTE ADESIVA ANTICHAMA, USO ATE 750 V, EM ROLO DE 19 MM X 5 M	Material	UN	0.0090000	3.21	0.02		
				MO sem LS =>		0.37	LS =>	0.32	MO com LS =>	0.69
						Quant. =>	4,020.0000000	Preço Total =>	14,351.40	

3.7.3	Código	Banco	Descrição	Tipo	Und	Quant.	Valor Unit	Total
Composição	95745	SINAPI	ELETRODUTO DE AÇO GALVANIZADO, CLASSE LEVE, DN 20 MM (3/4"), APARENTE, INSTALADO EM TETO - FORNECIMENTO E INSTALAÇÃO. AF_11/2016_P	INEL - INSTALAÇÃO ELÉTRICA/ELETRIFICAÇÃO E ILUMINAÇÃO EXTERNA	M	1.0000000	20.42	20.42

Composição Auxiliar	95753	SINAPI	LUVA DE EMENDA PARA ELETRODUTO, AÇO GALVANIZADO, DN 20 MM (3/4), APARENTE, INSTALADA EM TETO - FORNECIMENTO E INSTALAÇÃO. AF_11/2016_P	INEL - INSTALAÇÃO ELÉTRICA/ELETRIFICAÇÃO E ILUMINAÇÃO EXTERNA	UN	0.3333000	6.82	2.27		
Composição Auxiliar	91170	SINAPI	FIXAÇÃO DE TUBOS HORIZONTAIS DE PVC, CPVC OU COBRE DIÂMETROS MENORES OU IGUAIS A 40 MM OU ELETROCALHAS ATÉ 150MM DE LARGURA, COM ABRAÇADEIRA METÁLICA RÍGIDA TIPO D 1/2", FIXADA EM PERFILADO EM LAJE. AF_05/2015	INHI - INSTALAÇÕES HIDROSANITÁRIAS	M	1.0000000	2.49	2.49		
Composição Auxiliar	88264	SINAPI	ELETRICISTA COM ENCARGOS COMPLEMENTARES	SEDI - SERVIÇOS DIVERSOS	H	0.0824000	24.89	2.05		
Composição Auxiliar	88247	SINAPI	AUXILIAR DE ELETRICISTA COM ENCARGOS COMPLEMENTARES	SEDI - SERVIÇOS DIVERSOS	H	0.0824000	19.78	1.62		
Insumo	00021128	SINAPI	!EM PROCESSO DESATIVACAO! ELETRODUTO EM ACO GALVANIZADO ELETROLITICO, LEVE, DIAMETRO 3/4", PAREDE DE 0,90 MM	Material	M	1.0500000	11.42	11.99		
				MO sem LS =>		2.42	LS =>	2.04	MO com LS =>	4.46
						Quant. 2,010.0000000			Preço Total =>	41,044.20

3.7.4	Código	Banco	Descrição	Tipo	Und	Quant.	Valor Unit	Total
Composição	95801	SINAPI	CONDULETE DE ALUMÍNIO, TIPO X, PARA ELETRODUTO DE AÇO GALVANIZADO DN 20 MM (3/4	INEL - INSTALAÇÃO ELÉTRICA/ELETRIFICAÇÃO E ILUMINAÇÃO EXTERNA	UN	1.0000000	35.01	35.01
Composição Auxiliar	88264	SINAPI	ELETRICISTA COM ENCARGOS COMPLEMENTARES	SEDI - SERVIÇOS DIVERSOS	H	0.4967000	24.89	12.36
Composição Auxiliar	88247	SINAPI	AUXILIAR DE ELETRICISTA COM ENCARGOS COMPLEMENTARES	SEDI - SERVIÇOS DIVERSOS	H	0.4967000	19.78	9.82
Insumo	00011950	SINAPI	BUCHA DE NYLON SEM ABA S6, COM PARAFUSO DE 4,20 X 40 MM EM ACO ZINCADO COM ROSCA SOBERBA, CABECA CHATA E FENDA PHILLIPS	Material	UN	2.0000000	0.26	0.52

Insumo	00002580	SINAPI	CONDULETE DE ALUMINIO TIPO X, PARA ELETRODUTO ROSCAVEL DE 3/4", COM TAMPA CEGA	Material	UN	1.0000000	12.31	12.31		
				MO sem LS =>		7.86	LS =>	6.64	MO com LS =>	14.50
						Quant. =>	260.0000000	Preço Total =>	9,102.60	

3.7.5	Código	Banco	Descrição	Tipo	Und	Quant.	Valor Unit	Total		
Composição	100759	SINAPI	PINTURA COM TINTA ALQUÍDICA DE ACABAMENTO (ESMALTE SINTÉTICO BRILHANTE) PULVERIZADA SOBRE SUPERFÍCIES METÁLICAS (EXCETO PERFIL) EXECUTADO EM OBRA (02 DEMÃOS). AF_01/2020_P	PINT - PINTURAS	m²	1.0000000	33.97	33.97		
Composição Auxiliar	88310	SINAPI	PINTOR COM ENCARGOS COMPLEMENTARES	SEDI - SERVIÇOS DIVERSOS	H	1.0531000	22.60	23.80		
Insumo	00005318	SINAPI	SOLVENTE DILUENTE A BASE DE AGUARRAS	Material	L	0.1240000	13.59	1.68		
Insumo	00007292	SINAPI	TINTA ESMALTE SINTETICO PREMIUM BRILHANTE	Material	L	0.4134000	20.56	8.49		
				MO sem LS =>		7.84	LS =>	6.62	MO com LS =>	14.46
						Quant. =>	255.7200000	Preço Total =>	8,686.80	

3.7.6	Código	Banco	Descrição	Tipo	Und	Quant.	Valor Unit	Total		
Composição	TJAM / CONST 853	Próprio	DETECTOR ÓPTICO DE FUMAÇA ENDEREÇÁVEL	INES - INSTALAÇÕES ESPECIAIS	UN	1.0000000	254.30	254.30		
Composição Auxiliar	88264	SINAPI	ELETRICISTA COM ENCARGOS COMPLEMENTARES	SEDI - SERVIÇOS DIVERSOS	H	1.0000000	24.89	24.89		
Composição Auxiliar	88243	SINAPI	AJUDANTE ESPECIALIZADO COM ENCARGOS COMPLEMENTARES	SEDI - SERVIÇOS DIVERSOS	H	1.0000000	20.74	20.74		
Insumo	I-TJAM - CONST - 47	Próprio	DETECTOR ÓPTICO DE FUMAÇA ENDEREÇÁVEL	Material	UN	1.0000000	208.67	208.67		
				MO sem LS =>		16.44	LS =>	13.87	MO com LS =>	30.31

Quant. => 160.000000 **Preço Total => 40,688.00**

3.7.7	Código	Banco	Descrição	Tipo	Und	Quant.	Valor Unit	Total	
Composição	TJAM / CONST 855	Próprio	ACIONADOR MANUAL DE ALARME DE INCÊNDIO COM MARTELO ENDEREÇÁVEL	ASTU - ASSENTAMENTO DE TUBOS E PECAS	UN	1.0000000	178.25	178.25	
Composição Auxiliar	88264	SINAPI	ELETRICISTA COM ENCARGOS COMPLEMENTARES	SEDI - SERVIÇOS DIVERSOS	H	1.0000000	24.89	24.89	
Composição Auxiliar	88247	SINAPI	AUXILIAR DE ELETRICISTA COM ENCARGOS COMPLEMENTARES	SEDI - SERVIÇOS DIVERSOS	H	1.0000000	19.78	19.78	
Insumo	I-TJAM - CONST - 58	Próprio	ACIONADOR MANUAL DE ALARME DE INCÊNDIO COM MARTELO ENDEREÇÁVEL	Material	UN	1.0000000	133.58	133.58	
				MO sem LS =>	15.84	LS =>	13.37	MO com LS =>	29.21
						Quant. =>	30.0000000	Preço Total =>	5,347.50

3.7.8	Código	Banco	Descrição	Tipo	Und	Quant.	Valor Unit	Total	
Composição	TJAM / CONST 856	Próprio	SIRENE AUDIOVISUAL ENDEREÇAVEL	INES - INSTALAÇÕES ESPECIAIS	UN	1.0000000	227.11	227.11	
Composição Auxiliar	88264	SINAPI	ELETRICISTA COM ENCARGOS COMPLEMENTARES	SEDI - SERVIÇOS DIVERSOS	H	1.0000000	24.89	24.89	
Composição Auxiliar	88247	SINAPI	AUXILIAR DE ELETRICISTA COM ENCARGOS COMPLEMENTARES	SEDI - SERVIÇOS DIVERSOS	H	1.0000000	19.78	19.78	
Insumo	I-TJAM - CONST - 59	Próprio	SIRENE AUDIOVISUAL ENDEREÇAVEL	Material	UN	1.0000000	182.44	182.44	
				MO sem LS =>	15.84	LS =>	13.37	MO com LS =>	29.21
						Quant. =>	30.0000000	Preço Total =>	6,813.30

3.7.9	Código	Banco	Descrição	Tipo	Und	Quant.	Valor Unit	Total
Composição	TJAM/CONST - 606	Próprio	REMOÇÃO E RECOLOCAÇÃO DE FORROS DE DRYWALL, PVC E FIBROMINERAL, DE FORMA MANUAL	SEDI - SERVIÇOS DIVERSOS	m²	1.0000000	13.53	13.53
Composição Auxiliar	88316	SINAPI	SERVENTE COM ENCARGOS COMPLEMENTARES	SEDI - SERVIÇOS DIVERSOS	H	0.0507000	17.80	0.90

Composição Auxiliar	88278	SINAPI	MONTADOR DE ESTRUTURA METÁLICA COM ENCARGOS COMPLEMENTARES	SEDI - SERVIÇOS DIVERSOS	H	0.5000000	25.27	12.63	
				MO sem LS =>	5.33	LS =>	4.49	MO com LS =>	9.82
						Quant. =>	2,000.0000000	Preço Total =>	27,060.00

3.7.10	Código	Banco	Descrição	Tipo	Und	Quant.	Valor Unit	Total	
Composição	93358	SINAPI	ESCAVAÇÃO MANUAL DE VALA COM PROFUNDIDADE MENOR OU IGUAL A 1,30 M. AF_02/2021	MOVT - MOVIMENTO DE TERRA	m³	1.0000000	70.41	70.41	
Composição Auxiliar	88316	SINAPI	SERVENTE COM ENCARGOS COMPLEMENTARES	SEDI - SERVIÇOS DIVERSOS	H	3.9560000	17.80	70.41	
				MO sem LS =>	21.90	LS =>	18.49	MO com LS =>	40.39
						Quant. =>	7.0000000	Preço Total =>	492.87

3.7.11	Código	Banco	Descrição	Tipo	Und	Quant.	Valor Unit	Total	
Composição	96995	SINAPI	REATERRO MANUAL APILOADO COM SOQUETE. AF_10/2017	MOVT - MOVIMENTO DE TERRA	m³	1.0000000	42.69	42.69	
Composição Auxiliar	88316	SINAPI	SERVENTE COM ENCARGOS COMPLEMENTARES	SEDI - SERVIÇOS DIVERSOS	H	2.3986000	17.80	42.69	
				MO sem LS =>	13.28	LS =>	11.20	MO com LS =>	24.48
						Quant. =>	7.0000000	Preço Total =>	298.83

3.8	Código	Banco	Descrição	Tipo	Und	Quant.	Valor Unit	Total
			REMOÇÃO E REINSTALAÇÃO DE ABRIGO PARA HIDRANTE					270.99
3.8.1								
Composição	97622	SINAPI	DEMOLIÇÃO DE ALVENARIA DE BLOCO FURADO, DE FORMA MANUAL, SEM REAPROVEITAMENTO. AF_12/2017	SERP - SERVIÇOS PRELIMINARES	m³	1.0000000	46.22	46.22
Composição Auxiliar	88309	SINAPI	PÉDREIRO COM ENCARGOS COMPLEMENTARES	SEDI - SERVIÇOS DIVERSOS	H	0.2250000	21.52	4.84

Composição Auxiliar	88316	SINAPI	SERVENTE COM ENCARGOS COMPLEMENTARES	SEDI - SERVIÇOS DIVERSOS	H	2.3248000	17.80	41.38	
				MO sem LS =>	14.55	LS =>	12.28	MO com LS =>	26.83
						Quant. =>	0.7000000	Preço Total =>	32.35

3.8.2	Código	Banco	Descrição	Tipo	Und	Quant.	Valor Unit	Total	
Composição	87496	SINAPI	ALVENARIA DE VEDAÇÃO DE BLOCOS CERÂMICOS FURADOS NA HORIZONTAL DE 9X19X19CM (ESPESSURA 9CM) DE PAREDES COM ÁREA LÍQUIDA MENOR QUE 6M² SEM VÃOS E ARGAMASSA DE ASSENTAMENTO COM PREPARO MANUAL. AF_06/2014	PARE - PAREDES/PAINEIS	m²	1.0000000	84.92	84.92	
Composição Auxiliar	87369	SINAPI	ARGAMASSA TRAÇO 1:2:8 (EM VOLUME DE CIMENTO, CAL E AREIA MÉDIA ÚMIDA) PARA EMBOÇO/MASSA ÚNICA/ASSENTAMENTO DE ALVENARIA DE VEDAÇÃO, PREPARO MANUAL. AF_08/2019	SEDI - SERVIÇOS DIVERSOS	m³	0.0098000	794.75	7.78	
Composição Auxiliar	88309	SINAPI	PEDREIRO COM ENCARGOS COMPLEMENTARES	SEDI - SERVIÇOS DIVERSOS	H	1.6900000	21.52	36.36	
Composição Auxiliar	88316	SINAPI	SERVENTE COM ENCARGOS COMPLEMENTARES	SEDI - SERVIÇOS DIVERSOS	H	0.8450000	17.80	15.04	
Insumo	00007266	SINAPI	BLOCO CERAMICO VAZADO PARA ALVENARIA DE VEDACAO, DE 9 X 19 X 19 CM (L X A X C)	Material	MIL	0.0279300	827.75	23.11	
Insumo	00037395	SINAPI	PINO DE ACO COM FURO, HASTE = 27 MM (ACAO DIRETA)	Material	CENTO	0.0094000	40.21	0.37	
Insumo	00034557	SINAPI	TELA DE ACO SOLDADA GALVANIZADA/ZINCADA PARA ALVENARIA, FIO D = *1,20 A 1,70* MM, MALHA 15 X 15 MM, (C X L) *50 X 7,5* CM	Material	M	0.7850000	2.89	2.26	
				MO sem LS =>	17.93	LS =>	15.13	MO com LS =>	33.06
						Quant. =>	0.7000000	Preço Total =>	59.44

3.8.3	Código	Banco	Descrição	Tipo	Und	Quant.	Valor Unit	Total	
Composição	87879	SINAPI	CHAPISCO APLICADO EM ALVENARIAS E ESTRUTURAS DE CONCRETO INTERNAS, COM COLHER DE PEDREIRO. ARGAMASSA TRAÇO 1:3 COM PREPARO EM BETONEIRA 400L. AF_06/2014	REVE - REVESTIMENTO E TRATAMENTO DE SUPERFÍCIES	m²	1.0000000	4.17	4.17	
Composição Auxiliar	87313	SINAPI	ARGAMASSA TRAÇO 1:3 (EM VOLUME DE CIMENTO E AREIA GROSSA ÚMIDA) PARA CHAPISCO CONVENCIONAL, PREPARO MECÂNICO COM BETONEIRA 400 L. AF_08/2019	SEDI - SERVIÇOS DIVERSOS	m³	0.0042000	609.51	2.55	
Composição Auxiliar	88309	SINAPI	PEDREIRO COM ENCARGOS COMPLEMENTARES	SEDI - SERVIÇOS DIVERSOS	H	0.0700000	21.52	1.50	
Composição Auxiliar	88316	SINAPI	SERVENTE COM ENCARGOS COMPLEMENTARES	SEDI - SERVIÇOS DIVERSOS	H	0.0070000	17.80	0.12	
MO sem LS =>					0.72	LS =>	0.61	MO com LS =>	1.33
					Quant. =>	0.7000000	Preço Total =>	2.91	

3.8.4	Código	Banco	Descrição	Tipo	Und	Quant.	Valor Unit	Total
Composição	87781	SINAPI	EMBOÇO OU MASSA ÚNICA EM ARGAMASSA TRAÇO 1:2:8, PREPARO MANUAL, APLICADA MANUALMENTE EM PANOS DE FACHADA COM PRESENÇA DE VÃOS, ESPESSURA DE 35 MM. AF_06/2014	REVE - REVESTIMENTO E TRATAMENTO DE SUPERFÍCIES	m²	1.0000000	70.18	70.18
Composição Auxiliar	87369	SINAPI	ARGAMASSA TRAÇO 1:2:8 (EM VOLUME DE CIMENTO, CAL E AREIA MÉDIA ÚMIDA) PARA EMBOÇO/MASSA ÚNICA/ASSENTAMENTO DE ALVENARIA DE VEDAÇÃO, PREPARO MANUAL. AF_08/2019	SEDI - SERVIÇOS DIVERSOS	m³	0.0421000	794.75	33.45
Composição Auxiliar	88309	SINAPI	PEDREIRO COM ENCARGOS COMPLEMENTARES	SEDI - SERVIÇOS DIVERSOS	H	0.8600000	21.52	18.50
Composição Auxiliar	88316	SINAPI	SERVENTE COM ENCARGOS COMPLEMENTARES	SEDI - SERVIÇOS DIVERSOS	H	0.8600000	17.80	15.30

Insumo	00037411	SINAPI	TELA DE ACO SOLDADA GALVANIZADA/ZINCADA PARA ALVENARIA, FIO D = *1,24 MM, MALHA 25 X 25 MM	Material	m²	0.1388000	21.15	2.93		
				MO sem LS =>		13.79	LS =>	11.63	MO com LS =>	25.42
						Quant. =>		0.7000000	Preço Total =>	49.12

3.8.5	Código	Banco	Descrição	Tipo	Und	Quant.	Valor Unit	Total		
Composição	96129	SINAPI	APLICAÇÃO MANUAL DE MASSA ACRÍLICA EM SUPERFÍCIES INTERNAS DE SACADA DE EDIFÍCIOS DE MÚLTIPLOS PAVIMENTOS, UMA DEMÃO. AF_05/2017	PINT - PINTURAS	m²	1.0000000	23.41	23.41		
Composição Auxiliar	88310	SINAPI	PINTOR COM ENCARGOS COMPLEMENTARES	SEDI - SERVIÇOS DIVERSOS	H	0.7470000	22.60	16.88		
Composição Auxiliar	88316	SINAPI	SERVENTE COM ENCARGOS COMPLEMENTARES	SEDI - SERVIÇOS DIVERSOS	H	0.1870000	17.80	3.32		
Insumo	00004056	SINAPI	ITEM PROCESSO DE DESATIVACAO!MASSA ACRILICA PARA PAREDES INTERIOR/EXTERIOR	Material	GL	0.1640000	19.49	3.19		
Insumo	00003767	SINAPI	LIXA EM FOLHA PARA PAREDE OU MADEIRA, NUMERO 120 (COR VERMELHA)	Material	UN	0.0600000	0.42	0.02		
				MO sem LS =>		6.59	LS =>	5.57	MO com LS =>	12.16
						Quant. =>		0.7000000	Preço Total =>	16.38

3.8.6	Código	Banco	Descrição	Tipo	Und	Quant.	Valor Unit	Total
Composição	88489	SINAPI	APLICAÇÃO MANUAL DE PINTURA COM TINTA LÁTEX ACRÍLICA EM PAREDES, DUAS DEMÃOS. AF_06/2014	PINT - PINTURAS	m²	1.0000000	11.15	11.15
Composição Auxiliar	88310	SINAPI	PINTOR COM ENCARGOS COMPLEMENTARES	SEDI - SERVIÇOS DIVERSOS	H	0.1870000	22.60	4.22
Composição Auxiliar	88316	SINAPI	SERVENTE COM ENCARGOS COMPLEMENTARES	SEDI - SERVIÇOS DIVERSOS	H	0.0690000	17.80	1.22

Insumo	00007356	SINAPI	TINTA ACRILICA PREMIUM, COR BRANCO FOSCO	Material	L	0.3300000	17.33	5.71		
				MO sem LS =>		1.77	LS =>	1.49	MO com LS =>	3.26
						Quant. =>	0.7000000	Preço Total =>	7.80	

3.8.7	Código	Banco	Descrição	Tipo	Und	Quant.	Valor Unit	Total		
Composição	TJAM / CONST 851	Próprio	RETIRADA E REINSTALAÇÃO DE ABRIGO PARA MANGUEIRAS (90X60 CM)	ESQV - ESQUADRIAS/FERRAGENS/VIDROS	UN	1.0000000	102.99	102.99		
Composição Auxiliar	88248	SINAPI	AUXILIAR DE ENCANADOR OU BOMBEIRO HIDRÁULICO COM ENCARGOS COMPLEMENTARES	SEDI - SERVIÇOS DIVERSOS	H	2.1103000	16.90	35.66		
Composição Auxiliar	88267	SINAPI	ENCANADOR OU BOMBEIRO HIDRÁULICO COM ENCARGOS COMPLEMENTARES	SEDI - SERVIÇOS DIVERSOS	H	3.2203000	20.91	67.33		
				MO sem LS =>		35.21	LS =>	29.72	MO com LS =>	64.93
						Quant. =>	1.0000000	Preço Total =>	102.99	

4			ADEQUAÇÕES SETOR MÉDICO					17,811.73
4.1			FORNECIMENTO E INSTALAÇÃO DE PORTA CORTA-FOGO					2,199.50
4.1.1	Código	Banco	Descrição	Tipo	Und	Quant.	Valor Unit	Total
Composição	90838	SINAPI	PORTA CORTA-FOGO 90X210X4CM - FORNECIMENTO E INSTALAÇÃO. AF_12/2019	ESQV - ESQUADRIAS/FERRAGENS/VIDROS	UN	1.0000000	1,321.93	1,321.93
Composição Auxiliar	88629	SINAPI	ARGAMASSA TRAÇO 1:3 (EM VOLUME DE CIMENTO E AREIA MÉDIA ÚMIDA), PREPARO MANUAL. AF_08/2019	SEDI - SERVIÇOS DIVERSOS	m³	0.0422000	735.06	31.01
Composição Auxiliar	88309	SINAPI	PEDREIRO COM ENCARGOS COMPLEMENTARES	SEDI - SERVIÇOS DIVERSOS	H	3.4640000	21.52	74.54
Composição Auxiliar	88316	SINAPI	SERVENTE COM ENCARGOS COMPLEMENTARES	SEDI - SERVIÇOS DIVERSOS	H	1.7320000	17.80	30.82

Insumo	00011154	SINAPI	PORTA CORTA-FOGO PARA SAIDA DE EMERGENCIA, COM FECHADURA, VAO LUZ DE 90 X 210 CM, CLASSE P-90 (NBR 11742)	Material	UN	1.0000000	1,185.56	1,185.56		
				MO sem LS =>		37.53	LS =>	31.67	MO com LS =>	69.20
						Quant. =>	1.0000000	Preço Total =>	1,321.93	

4.1.2	Código	Banco	Descrição	Tipo	Und	Quant.	Valor Unit	Total		
Composição	TJAM / CONST 862	Próprio	BARRA ANTIPANICO SIMPLES, COM FECHADURA LADO OPOSTO, COR CINZA - FORNECIMENTO E INSTALAÇÃO	ESQV - ESQUADRIAS/FERRAGENS/MIDROS	UN	1.0000000	547.89	547.89		
Composição Auxiliar	88315	SINAPI	SERRALHEIRO COM ENCARGOS COMPLEMENTARES	SEDI - SERVIÇOS DIVERSOS	H	1.0000000	21.41	21.41		
Composição Auxiliar	88251	SINAPI	AUXILIAR DE SERRALHEIRO COM ENCARGOS COMPLEMENTARES	SEDI - SERVIÇOS DIVERSOS	H	1.0000000	17.95	17.95		
Insumo	00039620	SINAPI	BARRA ANTIPANICO SIMPLES, COM FECHADURA LADO OPOSTO, COR CINZA	Material	UN	1.0000000	508.53	508.53		
				MO sem LS =>		12.98	LS =>	10.96	MO com LS =>	23.94
						Quant. =>	1.0000000	Preço Total =>	547.89	

4.1.3	Código	Banco	Descrição	Tipo	Und	Quant.	Valor Unit	Total		
Composição	TJAM/CONST - 638	Próprio	PINTURA COM TINTA ANTICHAMA	PINT - PINTURAS	m²	1.0000000	79.81	79.81		
Composição Auxiliar	88310	SINAPI	PINTOR COM ENCARGOS COMPLEMENTARES	SEDI - SERVIÇOS DIVERSOS	H	1.0531000	22.60	23.80		
Insumo	I-TJAM - CONST - 49	Próprio	TINTA ANTICHAMA	Material	L	0.4134000	131.43	54.33		
Insumo	00005318	SINAPI	SOLVENTE DILUENTE A BASE DE AGUARRAS	Material	L	0.1240000	13.59	1.68		
				MO sem LS =>		7.84	LS =>	6.62	MO com LS =>	14.46
						Quant. =>	3.7800000	Preço Total =>	301.68	

4.1.4	Código	Banco	Descrição	Tipo	Und	Quant.	Valor Unit	Total		
Composição	97644	SINAPI	REMOÇÃO DE PORTAS, DE FORMA MANUAL, SEM REAPROVEITAMENTO. AF_12/2017	SERP - SERVIÇOS PRELIMINARES	m²	1.0000000	7.41	7.41		
Composição Auxiliar	88309	SINAPI	PÉDREIRO COM ENCARGOS COMPLEMENTARES	SEDI - SERVIÇOS DIVERSOS	H	0.1315000	21.52	2.82		
Composição Auxiliar	88316	SINAPI	SERVENTE COM ENCARGOS COMPLEMENTARES	SEDI - SERVIÇOS DIVERSOS	H	0.2582000	17.80	4.59		
					MO sem LS =>	2.41	LS =>	2.03	MO com LS =>	4.44
					Quant. =>	3.7800000	Preço Total =>	28.00		

4.2	FORNECIMENTO E INSTALAÇÃO CORRIMÃO								3,605.61	
4.2.1	Código	Banco	Descrição	Tipo	Und	Quant.	Valor Unit	Total		
Composição	99857	SINAPI	CORRIMÃO SIMPLES, DIÂMETRO EXTERNO = 1 1/2", EM ALUMÍNIO. AF_04/2019_P	ESQV - ESQUADRIAS/FERRAGENS/VIDROS	M	1.0000000	77.54	77.54		
Composição Auxiliar	88251	SINAPI	AUXILIAR DE SERRALHEIRO COM ENCARGOS COMPLEMENTARES	SEDI - SERVIÇOS DIVERSOS	H	1.0930000	17.95	19.61		
Composição Auxiliar	88315	SINAPI	SERRALHEIRO COM ENCARGOS COMPLEMENTARES	SEDI - SERVIÇOS DIVERSOS	H	1.3300000	21.41	28.47		
Insumo	00007568	SINAPI	BUCHA DE NYLON SEM ABA S10, COM PARAFUSO DE 6,10 X 65 MM EM AÇO ZINCADO COM ROSCA SOBERBA, CABECA CHATA E FENDA PHILLIPS	Material	UN	2.1820000	0.79	1.72		
Insumo	00034360	SINAPI	PERFIL DE ALUMINIO ANODIZADO	Material	KG	0.4770000	42.59	20.31		
Insumo	00005104	SINAPI	REBITE DE ALUMINIO VAZADO DE REPUXO, 3,2 X 8 MM (1KG = 1025 UNIDADES)	Material	KG	0.0020000	69.44	0.13		
Insumo	00011033	SINAPI	SUORTE PARA CALHA DE 150 MM EM FERRO GALVANIZADO	Material	UN	1.0910000	6.70	7.30		
					MO sem LS =>	15.95	LS =>	13.46	MO com LS =>	29.41

Quant. 46.5000000 Preço 3,605.61
=> Total =>

				Quant. =>	46.5000000	Preço Total =>	3,605.61	
4.3			INSTALAÇÃO DE REDE DE HIDRANTE				12,006.62	
4.3.1	Código	Banco	Descrição	Tipo	Und	Quant.	Valor Unit	Total
Composição	TJAM/CONST - 439	Próprio	ABRIGO PARA HIDRANTE, 90X60X17CM, COM REGISTRO GLOBO ANGULAR 45 GRAUS 2 1/2", ADAPTADOR STORZ 2 1/2", MANGUEIRA DE INCÊNDIO 15M, REDUÇÃO 2 1/2 X 1 1/2" E ESGUICHO EM LATÃO REGULÁVEL 1 1/2" - FORNECIMENTO E INSTALAÇÃO.	ASTU - ASSENTAMENTO DE TUBOS E PECAS	UN	1.0000000	1,724.03	1,724.03
Composição Auxiliar	88248	SINAPI	AUXILIAR DE ENCANADOR OU BOMBEIRO HIDRÁULICO COM ENCARGOS COMPLEMENTARES	SEDI - SERVIÇOS DIVERSOS	H	3.0370000	16.90	51.32
Composição Auxiliar	88248	SINAPI	AUXILIAR DE ENCANADOR OU BOMBEIRO HIDRÁULICO COM ENCARGOS COMPLEMENTARES	SEDI - SERVIÇOS DIVERSOS	H	3.0370000	16.90	51.32
Insumo	00010899	SINAPI	ADAPTADOR, EM LATAO, ENGATE RAPIDO 2 1/2" X ROSCA INTERNA 5 FIOS 2 1/2", PARA INSTALACAO PREDIAL DE COMBATE A INCENDIO	Material	UN	1.0000000	81.48	81.48
Insumo	00004350	SINAPI	BUCHA DE NYLON, DIAMETRO DO FURO 8 MM, COMPRIMENTO 40 MM, COM PARAFUSO DE ROSCA SOBERBA, CABECA CHATA, FENDA SIMPLES, 4,8 X 50 MM	Material	UN	4.0000000	0.48	1.92
Insumo	00020963	SINAPI	CAIXA DE INCENDIO/ABRIGO PARA MANGUEIRA, DE SOBREPOR/EXTERNA, COM 90 X 60 X 17 CM, EM CHAPA DE ACO, PORTA COM VENTILACAO, VISOR COM A INSCRICAO "INCENDIO", SUPORTE/CESTA INTERNA PARA A MANGUEIRA, PINTURA ELETROSTATICA VERMELHA	Material	UN	1.0000000	305.39	305.39

Insumo	00020971	SINAPI	CHAVE DUPLA PARA CONEXOES TIPO STORZ, ENGATE RAPIDO 1 1/2" X 2 1/2", EM LATAO, PARA INSTALACAO PREDIAL COMBATE A INCENDIO	Material	UN	1.0000000	17.71	17.71		
Insumo	00037555	SINAPI	ESGUICHO JATO REGULAVEL, TIPO ELKHART, ENGATE RAPIDO 2 1/2", PARA COMBATE A INCENDIO	Material	UN	1.0000000	265.71	265.71		
Insumo	00037527	SINAPI	MANGUEIRA DE INCENDIO, TIPO 2, DE 1 1/2", COMPRIMENTO = 15 M, TECIDO EM FIO DE POLIESTER E TUBO INTERNO EM BORRACHA SINTETICA, COM UNIOES ENGATE RAPIDO	Material	UN	2.0000000	381.59	763.18		
Insumo	00010904	SINAPI	REGISTRO OU VALVULA GLOBO ANGULAR EM LATAO, PARA HIDRANTES EM INSTALACAO PREDIAL DE INCENDIO, 45 GRAUS, DIAMETRO DE 2 1/2", COM VOLANTE, CLASSE DE PRESSAO DE ATE 200 PSI	Material	UN	1.0000000	186.00	186.00		
					MO sem LS =>	32.15	LS =>	27.13	MO com LS =>	59.28
						Quant. =>	1.0000000	Preço Total =>	1,724.03	

4.3.2	Código	Banco	Descrição	Tipo	Und	Quant.	Valor Unit	Total
Composição	92336	SINAPI	TUBO DE AÇO GALVANIZADO COM COSTURA, CLASSE MÉDIA, CONEXÃO RANHURADA, DN 65 (2 1/2"), INSTALADO EM PRUMADAS - FORNECIMENTO E INSTALAÇÃO. AF_10/2020	INHI - INSTALAÇÕES HIDROS SANITÁRIAS	M	1.0000000	142.95	142.95
Composição Auxiliar	88248	SINAPI	AUXILIAR DE ENCANADOR OU BOMBEIRO HIDRÁULICO COM ENCARGOS COMPLEMENTARES	SEDI - SERVIÇOS DIVERSOS	H	0.3060000	16.90	5.17
Composição Auxiliar	88267	SINAPI	ENCANADOR OU BOMBEIRO HIDRÁULICO COM ENCARGOS COMPLEMENTARES	SEDI - SERVIÇOS DIVERSOS	H	0.3060000	20.91	6.39
Insumo	00007701	SINAPI	TUBO ACO GALVANIZADO COM COSTURA, CLASSE MEDIA, DN 2.1/2", E = *3,65* MM, PESO *6,51* KG/M (NBR 5580)	Material	M	1.0390000	126.46	131.39

MO sem LS => 3.90 LS => 3.29 MO com LS => 7.19
Quant. => 36.2800000 Preço Total => 5,186.22

4.3.3	Código	Banco	Descrição	Tipo	Und	Quant.	Valor Unit	Total	
Composição	92642	SINAPI	TÊ, EM FERRO GALVANIZADO, CONEXÃO ROSQUEADA, DN 65 (2 1/2"), INSTALADO EM REDE DE ALIMENTAÇÃO PARA HIDRANTE - FORNECIMENTO E INSTALAÇÃO. AF_10/2020	INHI - INSTALAÇÕES HIDROS SANITÁRIAS	UN	1.0000000	169.05	169.05	
Composição Auxiliar	88248	SINAPI	AUXILIAR DE ENCANADOR OU BOMBEIRO HIDRÁULICO COM ENCARGOS COMPLEMENTARES	SEDI - SERVIÇOS DIVERSOS	H	1.4710000	16.90	24.85	
Composição Auxiliar	88267	SINAPI	ENCANADOR OU BOMBEIRO HIDRÁULICO COM ENCARGOS COMPLEMENTARES	SEDI - SERVIÇOS DIVERSOS	H	1.4710000	20.91	30.75	
Insumo	00007307	SINAPI	FUNDO ANTICORROSIVO PARA METAIS FERROSOS (ZARCAO)	Material	L	0.0110000	22.17	0.24	
Insumo	00003148	SINAPI	FITA VEDA ROSCA EM ROLOS DE 18 MM X 50 M (L X C)	Material	UN	0.0450000	9.40	0.42	
Insumo	00006299	SINAPI	TE DE FERRO GALVANIZADO, DE 2 1/2"	Material	UN	1.0000000	112.79	112.79	
MO sem LS =>					18.76	LS =>	15.84	MO com LS =>	34.60
					Quant. =>	1.0000000	Preço Total =>	169.05	

4.3.4	Código	Banco	Descrição	Tipo	Und	Quant.	Valor Unit	Total
Composição	97488	SINAPI	CURVA 90 GRAUS, EM AÇO, CONEXÃO SOLDADA, DN 65 (2 1/2"), INSTALADO EM REDE DE ALIMENTAÇÃO PARA HIDRANTE - FORNECIMENTO E INSTALAÇÃO. AF_10/2020	INHI - INSTALAÇÕES HIDROS SANITÁRIAS	UN	1.0000000	276.25	276.25
Composição Auxiliar	88248	SINAPI	AUXILIAR DE ENCANADOR OU BOMBEIRO HIDRÁULICO COM ENCARGOS COMPLEMENTARES	SEDI - SERVIÇOS DIVERSOS	H	0.5860000	16.90	9.90
Composição Auxiliar	88267	SINAPI	ENCANADOR OU BOMBEIRO HIDRÁULICO COM ENCARGOS COMPLEMENTARES	SEDI - SERVIÇOS DIVERSOS	H	0.5860000	20.91	12.25

Composição Auxiliar	88317	SINAPI	SOLDADOR COM ENCARGOS COMPLEMENTARES	SEDI - SERVIÇOS DIVERSOS	H	0.5860000	25.34	14.84		
Insumo	00040422	SINAPI	CURVA 90 GRAUS EM ACO CARBONO, RAO CURTO, SOLDAVEL, PRESSAO 3.000 LBS, DN 2 1/2"	Material	UN	1.0000000	238.17	238.17		
Insumo	00011002	SINAPI	ELETRODO REVESTIDO AWS - E6013, DIAMETRO IGUAL A 2,50 MM	Material	KG	0.0670000	16.32	1.09		
				MO sem LS =>		12.81	LS =>	10.81	MO com LS =>	23.62
						Quant. =>	4.0000000	Preço Total =>	1,105.00	

4.3.5	Código	Banco	Descrição	Tipo	Und	Quant.	Valor Unit	Total		
Composição	100760	SINAPI	PINTURA COM TINTA ALQUÍDICA DE ACABAMENTO (ESMALTE SINTÉTICO BRILHANTE) APLICADA A ROLO OU PINCEL SOBRE SUPERFÍCIES METÁLICAS (EXCETO PERFIL) EXECUTADO EM OBRA (02 DEMÃOS). AF_01/2020	PINT - PINTURAS	m²	1.0000000	36.22	36.22		
Composição Auxiliar	88310	SINAPI	PINTOR COM ENCARGOS COMPLEMENTARES	SEDI - SERVIÇOS DIVERSOS	H	1.3559000	22.60	30.64		
Insumo	00005318	SINAPI	SOLVENTE DILUENTE A BASE DE AGUARRAS	Material	L	0.0255000	13.59	0.34		
Insumo	00007292	SINAPI	TINTA ESMALTE SINTETICO PREMIUM BRILHANTE	Material	L	0.2549000	20.56	5.24		
				MO sem LS =>		10.10	LS =>	8.53	MO com LS =>	18.63
						Quant. =>	14.8100000	Preço Total =>	536.41	

4.3.6	Código	Banco	Descrição	Tipo	Und	Quant.	Valor Unit	Total		
Composição	93358	SINAPI	ESCAVAÇÃO MANUAL DE VALA COM PROFUNDIDADE MENOR OU IGUAL A 1,30 M. AF_02/2021	MOV - MOVIMENTO DE TERRA	m³	1.0000000	70.41	70.41		
Composição Auxiliar	88316	SINAPI	SERVENTE COM ENCARGOS COMPLEMENTARES	SEDI - SERVIÇOS DIVERSOS	H	3.9560000	17.80	70.41		
				MO sem LS =>		21.90	LS =>	18.49	MO com LS =>	40.39

						Quant. =>	20.2700000	Preço Total =>	1,427.21	
4.3.7	Código	Banco	Descrição	Tipo	Und	Quant.	Valor Unit	Total		
Composição	96995	SINAPI	REATERRO MANUAL APILOADO COM SOQUETE. AF_10/2017	MOVT - MOVIMENTO DE TERRA	m³	1.0000000	42.69	42.69		
Composição Auxiliar	88316	SINAPI	SERVENTE COM ENCARGOS COMPLEMENTARES	SEDI - SERVIÇOS DIVERSOS	H	2.3986000	17.80	42.69		
					MO sem LS =>	13.28	LS =>	11.20	MO com LS =>	24.48
						Quant. =>	20.2700000	Preço Total =>	865.32	
4.3.8	Código	Banco	Descrição	Tipo	Und	Quant.	Valor Unit	Total		
Composição	94992	SINAPI	EXECUÇÃO DE PASSEIO (CALÇADA) OU PISO DE CONCRETO COM CONCRETO MOLDADO IN LOCO, FEITO EM OBRA, ACABAMENTO CONVENCIONAL, ESPESSURA 6 CM, ARMADO. AF_07/2016	PISO - PISOS	m²	1.0000000	91.26	91.26		
Composição Auxiliar	94964	SINAPI	CONCRETO FCK = 20MPA, TRAÇO 1:2,7:3 (EM MASSA SECA DE CIMENTO/ AREIA MÉDIA/ BRITA 1) - PREPARO MECÂNICO COM BETONEIRA 400 L. AF_05/2021	FUES - FUNDAÇÕES E ESTRUTURAS	m³	0.0728000	535.24	38.96		
Composição Auxiliar	88262	SINAPI	CARPINTEIRO DE FORMAS COM ENCARGOS COMPLEMENTARES	SEDI - SERVIÇOS DIVERSOS	H	0.1354000	21.29	2.88		
Composição Auxiliar	88309	SINAPI	PEDREIRO COM ENCARGOS COMPLEMENTARES	SEDI - SERVIÇOS DIVERSOS	H	0.2217000	21.52	4.77		
Composição Auxiliar	88316	SINAPI	SERVENTE COM ENCARGOS COMPLEMENTARES	SEDI - SERVIÇOS DIVERSOS	H	0.3570000	17.80	6.35		
Insumo	00003777	SINAPI	LONA PLASTICA PESADA PRETA, E = 150 MICRA	Material	m²	1.1280000	0.84	0.94		
Insumo	00004517	SINAPI	SARRAFO *2,5 X 7,5* CM EM PINUS, MISTA OU EQUIVALENTE DA REGIAO - BRUTA	Material	M	0.4500000	1.61	0.72		

Insumo	00007156	SINAPI	TELA DE ACO SOLDADA NERVURADA, CA-60, Q-196, (3,11 KG/M2), DIAMETRO DO FIO = 5,0 MM, LARGURA = 2,45 M, ESPACAMENTO DA MALHA = 10 X 10 CM	Material	m ²	1.1224000	32.65	36.64	
				MO sem LS =>	6.71	LS =>	5.66	MO com LS =>	12.37
					Quant. =>	7.0500000	Preço Total =>	643.38	

4.3.9	Código	Banco	Descrição	Tipo	Und	Quant.	Valor Unit	Total	
Composição	TJAM/CONST - 75	Próprio	CAIXA COLETORA	SEDI - SERVIÇOS DIVERSOS	UND	1.0000000	350.00	350.00	
Insumo	COTAÇÃO	Próprio	CAIXA COLETORA	Equipamento	UND	1.0000000	350.00	350.00	
				MO sem LS =>	0.00	LS =>	0.00	MO com LS =>	0.00
					Quant. =>	1.0000000	Preço Total =>	350.00	

5			ADEQUAÇÕES FÓRUM MARIO VERÇOSA					35,676.61
5.1			FORNECIMENTO E INSTALAÇÕES DE PORTAS CORTA-FOGO					7,878.35
5.1.1	Código	Banco	Descrição	Tipo	Und	Quant.	Valor Unit	Total
Composição	90838	SINAPI	PORTA CORTA-FOGO 90X210X4CM - FORNECIMENTO E INSTALAÇÃO. AF_12/2019	ESQV - ESQUADRIAS/FERRAGENS/VIDROS	UN	1.0000000	1,321.93	1,321.93
Composição Auxiliar	88629	SINAPI	ARGAMASSA TRAÇO 1:3 (EM VOLUME DE CIMENTO E AREIA MÉDIA ÚMIDA), PREPARO MANUAL. AF_08/2019	SEDI - SERVIÇOS DIVERSOS	m ³	0.0422000	735.06	31.01
Composição Auxiliar	88309	SINAPI	PEDREIRO COM ENCARGOS COMPLEMENTARES	SEDI - SERVIÇOS DIVERSOS	H	3.4640000	21.52	74.54
Composição Auxiliar	88316	SINAPI	SERVENTE COM ENCARGOS COMPLEMENTARES	SEDI - SERVIÇOS DIVERSOS	H	1.7320000	17.80	30.82

Insumo	00011154	SINAPI	PORTA CORTA-FOGO PARA SAIDA DE EMERGENCIA, COM FECHADURA, VAO LUZ DE 90 X 210 CM, CLASSE P-90 (NBR 11742)	Material	UN	1.0000000	1,185.56	1,185.56		
				MO sem LS =>		37.53	LS =>	31.67	MO com LS =>	69.20
						Quant. =>	2.0000000	Preço Total =>	2,643.86	

5.1.2	Código	Banco	Descrição	Tipo	Und	Quant.	Valor Unit	Total		
Composição	TJAM / CONST 862	Próprio	BARRA ANTIPANICO SIMPLES, COM FECHADURA LADO OPOSTO, COR CINZA - FORNECIMENTO E INSTALAÇÃO	ESQV - ESQUADRIAS/FERRAGENS/MIDROS	UN	1.0000000	547.89	547.89		
Composição Auxiliar	88315	SINAPI	SERRALHEIRO COM ENCARGOS COMPLEMENTARES	SEDI - SERVIÇOS DIVERSOS	H	1.0000000	21.41	21.41		
Composição Auxiliar	88251	SINAPI	AUXILIAR DE SERRALHEIRO COM ENCARGOS COMPLEMENTARES	SEDI - SERVIÇOS DIVERSOS	H	1.0000000	17.95	17.95		
Insumo	00039620	SINAPI	BARRA ANTIPANICO SIMPLES, COM FECHADURA LADO OPOSTO, COR CINZA	Material	UN	1.0000000	508.53	508.53		
				MO sem LS =>		12.98	LS =>	10.96	MO com LS =>	23.94
						Quant. =>	2.0000000	Preço Total =>	1,095.78	

5.1.3	Código	Banco	Descrição	Tipo	Und	Quant.	Valor Unit	Total		
Composição	TJAM/CONST - 638	Próprio	PINTURA COM TINTA ANTICHAMA	PINT - PINTURAS	m²	1.0000000	79.81	79.81		
Composição Auxiliar	88310	SINAPI	PINTOR COM ENCARGOS COMPLEMENTARES	SEDI - SERVIÇOS DIVERSOS	H	1.0531000	22.60	23.80		
Insumo	I-TJAM - CONST - 49	Próprio	TINTA ANTICHAMA	Material	L	0.4134000	131.43	54.33		
Insumo	00005318	SINAPI	SOLVENTE DILUENTE A BASE DE AGUARRAS	Material	L	0.1240000	13.59	1.68		
				MO sem LS =>		7.84	LS =>	6.62	MO com LS =>	14.46
						Quant. =>	7.5600000	Preço Total =>	603.36	

5.1.4	Código	Banco	Descrição	Tipo	Und	Quant.	Valor Unit	Total		
Composição	102183	SINAPI	PORTA PIVOTANTE DE VIDRO TEMPERADO, 2 FOLHAS DE 90X210 CM, ESPESSURA DE 10MM, INCLUSIVE ACESSÓRIOS. AF_01/2021	ESQV - ESQUADRIAS/FERRAGENS/VIDROS	UN	1.0000000	2,311.26	2,311.26		
Composição Auxiliar	88325	SINAPI	VIDRACEIRO COM ENCARGOS COMPLEMENTARES	SEDI - SERVIÇOS DIVERSOS	H	4.1000000	23.26	95.36		
Composição Auxiliar	88316	SINAPI	SERVENTE COM ENCARGOS COMPLEMENTARES	SEDI - SERVIÇOS DIVERSOS	H	3.9880000	17.80	70.98		
Insumo	00003104	SINAPI	CONJ. DE FERRAGENS PARA PORTA DE VIDRO TEMPERADO, EM ZAMAC CROMADO, CONTEMPLANDO: DOBRADICA INF.; DOBRADICA SUP.; PIVO PARA DOBRADICA INF.; PIVO PARA DOBRADICA SUP.; FECHADURA CENTRAL EM ZAMC CROMADO; CONTRA FECHADURA DE PRESSAO	Material	CJ	2.0000000	99.11	198.22		
Insumo	00005031	SINAPI	VIDRO TEMPERADO INCOLOR PARA PORTA DE ABRIR, E = 10 MM (SEM FERRAGENS E SEM COLOCACAO)	Material	m²	3.7800000	515.00	1,946.70		
					MO sem LS =>	56.65	LS =>	47.81	MO com LS =>	104.46
						Quant. =>	1.0000000	Preço Total =>	2,311.26	

5.1.5	Código	Banco	Descrição	Tipo	Und	Quant.	Valor Unit	Total
Composição	TJAM / CONST 863	Próprio	BARRA ANTIPANICO SIMPLES, PARA PORTA DE VIDRO, COR CINZA , COR CINZA - FORNECIMENTO E INSTALAÇÃO	ESQV - ESQUADRIAS/FERRAGENS/VIDROS	UN	1.0000000	584.04	584.04
Composição Auxiliar	88315	SINAPI	SERRALHEIRO COM ENCARGOS COMPLEMENTARES	SEDI - SERVIÇOS DIVERSOS	H	1.0000000	21.41	21.41
Composição Auxiliar	88251	SINAPI	AUXILIAR DE SERRALHEIRO COM ENCARGOS COMPLEMENTARES	SEDI - SERVIÇOS DIVERSOS	H	1.0000000	17.95	17.95

Insumo	00039623	SINAPI	BARRA ANTIPANICO SIMPLES, PARA PORTA DE VIDRO, COR CINZA	Material	UN	1.0000000	544.68	544.68		
				MO sem LS =>		12.98	LS =>	10.96	MO com LS =>	23.94
						Quant. =>	2.0000000	Preço Total =>	1,168.08	

5.1.6	Código	Banco	Descrição	Tipo	Und	Quant.	Valor Unit	Total		
Composição	97644	SINAPI	REMOÇÃO DE PORTAS, DE FORMÁ MANUAL, SEM REAPROVEITAMENTO. AF_12/2017	SERP - SERVIÇOS PRELIMINARES	m²	1.0000000	7.41	7.41		
Composição Auxiliar	88309	SINAPI	PEDREIRO COM ENCARGOS COMPLEMENTARES	SEDI - SERVIÇOS DIVERSOS	H	0.1315000	21.52	2.82		
Composição Auxiliar	88316	SINAPI	SERVENTE COM ENCARGOS COMPLEMENTARES	SEDI - SERVIÇOS DIVERSOS	H	0.2582000	17.80	4.59		
				MO sem LS =>		2.41	LS =>	2.03	MO com LS =>	4.44
						Quant. =>	7.5600000	Preço Total =>	56.01	

5.2	Código	Banco	Descrição	Tipo	Und	Quant.	Valor Unit	Total
5.2.1			FORNECIMENTO E INSTALAÇÃO DE CORRIMÃO					4,546.68
Composição	99857	SINAPI	CORRIMÃO SIMPLES, DIÂMETRO EXTERNO = 1 1/2", EM ALUMÍNIO. AF_04/2019_P	ESQV - ESQUADRIAS/FERRAGENS/VIDROS	M	1.0000000	77.54	77.54
Composição Auxiliar	88251	SINAPI	AUXILIAR DE SERRALHEIRO COM ENCARGOS COMPLEMENTARES	SEDI - SERVIÇOS DIVERSOS	H	1.0930000	17.95	19.61
Composição Auxiliar	88315	SINAPI	SERRALHEIRO COM ENCARGOS COMPLEMENTARES	SEDI - SERVIÇOS DIVERSOS	H	1.3300000	21.41	28.47
Insumo	00007568	SINAPI	BUCHA DE NYLON SEM ABA S10, COM PARAFUSO DE 6,10 X 65 MM EM ACO ZINCADO COM ROSCA SOBERBA, CABECA CHATA E FENDA PHILLIPS	Material	UN	2.1820000	0.79	1.72
Insumo	00034360	SINAPI	PERFIL DE ALUMINIO ANODIZADO	Material	KG	0.4770000	42.59	20.31

Insumo	00005104	SINAPI	REBITE DE ALUMINIO VAZADO DE REPUXO, 3,2 X 8 MM (1KG = 1025 UNIDADES)	Material	KG	0.0020000	69.44	0.13		
Insumo	00011033	SINAPI	SUORTE PARA CALHA DE 150 MM EM FERRO GALVANIZADO	Material	UN	1.0910000	6.70	7.30		
MO sem LS =>						15.95	LS =>	13.46	MO com LS =>	29.41
					Quant. =>	57.0000000	Preço Total =>	4,419.78		

5.2.2	Código	Banco	Descrição	Tipo	Und	Quant.	Valor Unit	Total		
Composição	TJAM/CONST - 624	Próprio	REMOÇÃO DE CORRIMÃO DE FORMA MANUAL, SEM REAPROVEITAMENTO	SERP - SERVIÇOS PRELIMINARES	m	1.0000000	2.82	2.82		
Composição Auxiliar	88267	SINAPI	ENCANADOR OU BOMBEIRO HIDRÁULICO COM ENCARGOS COMPLEMENTARES	SEDI - SERVIÇOS DIVERSOS	H	0.0500000	20.91	1.04		
Composição Auxiliar	88316	SINAPI	SERVENTE COM ENCARGOS COMPLEMENTARES	SEDI - SERVIÇOS DIVERSOS	H	0.1000000	17.80	1.78		
MO sem LS =>						0.92	LS =>	0.78	MO com LS =>	1.70
					Quant. =>	45.0000000	Preço Total =>	126.90		

5.3	Código	Banco	Descrição	Tipo	Und	Quant.	Valor Unit	Total
5.3.1			INSTALAÇÃO DE REDE DE HIDRANTE					3,504.93
Composição	92336	SINAPI	TUBO DE AÇO GALVANIZADO COM COSTURA, CLASSE MÉDIA, CONEXÃO RANHURADA, DN 65 (2 1/2"), INSTALADO EM PRUMADAS - FORNECIMENTO E INSTALAÇÃO. AF_10/2020	INHI - INSTALAÇÕES HIDROS SANITÁRIAS	M	1.0000000	142.95	142.95
Composição Auxiliar	88248	SINAPI	AUXILIAR DE ENCANADOR OU BOMBEIRO HIDRÁULICO COM ENCARGOS COMPLEMENTARES	SEDI - SERVIÇOS DIVERSOS	H	0.3060000	16.90	5.17
Composição Auxiliar	88267	SINAPI	ENCANADOR OU BOMBEIRO HIDRÁULICO COM ENCARGOS COMPLEMENTARES	SEDI - SERVIÇOS DIVERSOS	H	0.3060000	20.91	6.39

Insumo	00007701	SINAPI	TUBO ACO GALVANIZADO COM COSTURA, CLASSE MEDIA, DN 2.1/2", E = *3,65* MM, PESO *6,51* KG/M (NBR 5580)	Material	M	1.0390000	126.46	131.39
				MO sem LS =>		3.90	LS =>	7.19
							MO com LS =>	
							Preço Total =>	571.80
						Quant. =>	4.0000000	

5.3.2	Código	Banco	Descrição	Tipo	Und	Quant.	Valor Unit	Total
Composição	97488	SINAPI	CURVA 90 GRAUS, EM AÇO, CONEXÃO SOLDADA, DN 65 (2 1/2"), INSTALADO EM REDE DE ALIMENTAÇÃO PARA HIDRANTE - FORNECIMENTO E INSTALAÇÃO. AF_10/2020	INHI - INSTALAÇÕES HIDROSANITÁRIAS	UN	1.0000000	276.25	276.25
Composição Auxiliar	88248	SINAPI	AUXILIAR DE ENCANADOR OU BOMBEIRO HIDRÁULICO COM ENCARGOS COMPLEMENTARES	SEDI - SERVIÇOS DIVERSOS	H	0.5860000	16.90	9.90
Composição Auxiliar	88267	SINAPI	ENCANADOR OU BOMBEIRO HIDRÁULICO COM ENCARGOS COMPLEMENTARES	SEDI - SERVIÇOS DIVERSOS	H	0.5860000	20.91	12.25
Composição Auxiliar	88317	SINAPI	SOLDADOR COM ENCARGOS COMPLEMENTARES	SEDI - SERVIÇOS DIVERSOS	H	0.5860000	25.34	14.84
Insumo	00040422	SINAPI	CURVA 90 GRAUS EM ACO CARBONO, RAI0 CURTO, SOLDAVEL, PRESSAO 3.000 LBS, DN 2 1/2"	Material	UN	1.0000000	238.17	238.17
Insumo	00011002	SINAPI	ELETRODO REVESTIDO AWS - E6013, DIAMETRO IGUAL A 2,50 MM	Material	KG	0.0670000	16.32	1.09
				MO sem LS =>		12.81	LS =>	23.62
							MO com LS =>	
							Preço Total =>	552.50
						Quant. =>	2.0000000	

5.3.3	Código	Banco	Descrição	Tipo	Und	Quant.	Valor Unit	Total
-------	--------	-------	-----------	------	-----	--------	------------	-------

Composição	92642	SINAPI	TÊ, EM FERRO GALVANIZADO, CONEXÃO ROSQUEADA, DN 65 (2 1/2"), INSTALADO EM REDE DE ALIMENTAÇÃO PARA HIDRANTE - FORNECIMENTO E INSTALAÇÃO. AF_10/2020	INHI - INSTALAÇÕES HIDROSANITÁRIAS	UN	1.0000000	169.05	169.05		
Composição Auxiliar	88248	SINAPI	AUXILIAR DE ENCANADOR OU BOMBEIRO HIDRÁULICO COM ENCARGOS COMPLEMENTARES	SEDI - SERVIÇOS DIVERSOS	H	1.4710000	16.90	24.85		
Composição Auxiliar	88267	SINAPI	ENCANADOR OU BOMBEIRO HIDRÁULICO COM ENCARGOS COMPLEMENTARES	SEDI - SERVIÇOS DIVERSOS	H	1.4710000	20.91	30.75		
Insumo	00007307	SINAPI	FUNDO ANTICORROSIVO PARA METAIS FERROSOS (ZARCAO)	Material	L	0.0110000	22.17	0.24		
Insumo	00003148	SINAPI	FITA VEDA ROSCA EM ROLOS DE 18 MM X 50 M (L X C)	Material	UN	0.0450000	9.40	0.42		
Insumo	00006299	SINAPI	TE DE FERRO GALVANIZADO, DE 2 1/2"	Material	UN	1.0000000	112.79	112.79		
				MO sem LS =>		18.76	LS =>	15.84	MO com LS =>	34.60
						Quant. =>	1.0000000	Preço Total =>	169.05	

5.3.4	Código	Banco	Descrição	Tipo	Und	Quant.	Valor Unit	Total		
Composição	100760	SINAPI	PINTURA COM TINTA ALQUÍDICA DE ACABAMENTO (ESMALTE SINTÉTICO BRILHANTE) APLICADA A ROLO OU PINCEL SOBRE SUPERFÍCIES METÁLICAS (EXCETO PERFIL) EXECUTADO EM OBRA (02 DEMÃOS). AF_01/2020	PINT - PINTURAS	m²	1.0000000	36.22	36.22		
Composição Auxiliar	88310	SINAPI	PINTOR COM ENCARGOS COMPLEMENTARES	SEDI - SERVIÇOS DIVERSOS	H	1.3559000	22.60	30.64		
Insumo	00005318	SINAPI	SOLVENTE DILUENTE A BASE DE AGUARRAS	Material	L	0.0255000	13.59	0.34		
Insumo	00007292	SINAPI	TINTA ESMALTE SINTETICO PREMIUM BRILHANTE	Material	L	0.2549000	20.56	5.24		
				MO sem LS =>		10.10	LS =>	8.53	MO com LS =>	18.63
						Quant. =>	1.3000000	Preço Total =>	47.08	

5.3.5	Código	Banco	Descrição	Tipo	Und	Quant.	Valor Unit	Total
Composição	TJAM/CONST - 439	Próprio	ABRIGO PARA HIDRANTE, 90X60X17CM, COM REGISTRO GLOBO ANGULAR 45 GRAUS 2 1/2", ADAPTADOR STORZ 2 1/2", MANGUEIRA DE INCÊNDIO 15M, REDUÇÃO 2 1/2 X 1 1/2" E ESGUICHO EM LATÃO REGULÁVEL 1 1/2" - FORNECIMENTO E INSTALAÇÃO.	ASTU - ASSENTAMENTO DE TUBOS E PECAS	UN	1.0000000	1,724.03	1,724.03
Composição Auxiliar	88248	SINAPI	AUXILIAR DE ENCANADOR OU BOMBEIRO HIDRÁULICO COM ENCARGOS COMPLEMENTARES	SEDI - SERVIÇOS DIVERSOS	H	3.0370000	16.90	51.32
Composição Auxiliar	88248	SINAPI	AUXILIAR DE ENCANADOR OU BOMBEIRO HIDRÁULICO COM ENCARGOS COMPLEMENTARES	SEDI - SERVIÇOS DIVERSOS	H	3.0370000	16.90	51.32
Insumo	00010899	SINAPI	ADAPTADOR, EM LATAO, ENGATE RAPIDO 2 1/2" X ROSCA INTERNA 5 FIOS 2 1/2", PARA INSTALACAO PREDIAL DE COMBATE A INCENDIO	Material	UN	1.0000000	81.48	81.48
Insumo	00004350	SINAPI	BUCHA DE NYLON, DIAMETRO DO FURO 8 MM, COMPRIMENTO 40 MM, COM PARAFUSO DE ROSCA SOBERBA, CABECA CHATA, FENDA SIMPLES, 4,8 X 50 MM	Material	UN	4.0000000	0.48	1.92
Insumo	00020963	SINAPI	CAIXA DE INCENDIO/ABRIGO PARA MANGUEIRA, DE SOBREPOR/EXTERNNA, COM 90 X 60 X 17 CM, EM CHAPA DE ACO, PORTA COM VENTILACAO, VISOR COM A INSCRICAO "INCENDIO", SUPORTE/CESTA INTERNA PARA A MANGUEIRA, PINTURA ELETROSTATICA VERMELHA	Material	UN	1.0000000	305.39	305.39
Insumo	00020971	SINAPI	CHAVE DUPLA PARA CONEXOES TIPO STORZ, ENGATE RAPIDO 1 1/2" X 2 1/2", EM LATAO, PARA INSTALACAO PREDIAL COMBATE A INCENDIO	Material	UN	1.0000000	17.71	17.71

Insumo	00037555	SINAPI	ESGUICHO JATO REGULAVEL, TIPO ELKHART, ENGATE RAPIDO 2 1/2", PARA COMBATE A INCENDIO	Material	UN	1.0000000	265.71	265.71		
Insumo	00037527	SINAPI	MANGUEIRA DE INCENDIO, TIPO 2, DE 1 1/2", COMPRIMENTO = 15 M, TECIDO EM FIO DE POLIESTER E TUBO INTERNO EM BORRACHA SINTETICA, COM UNIOES ENGATE RAPIDO	Material	UN	2.0000000	381.59	763.18		
Insumo	00010904	SINAPI	REGISTRO OU VALVULA GLOBO ANGULAR EM LATAO, PARA HIDRANTES EM INSTALACAO PREDIAL DE INCENDIO, 45 GRAUS, DIAMETRO DE 2 1/2", COM VOLANTE, CLASSE DE PRESSAO DE ATE 200 PSI	Material	UN	1.0000000	186.00	186.00		
				MO sem LS =>		32.15	LS =>	27.13	MO com LS =>	59.28
						Quant. =>	1.0000000	Preço Total =>	1,724.03	

5.3.6	Código	Banco	Descrição	Tipo	Und	Quant.	Valor Unit	Total		
Composição	93358	SINAPI	ESCAVAÇÃO MANUAL DE VALA COM PROFUNDIDADE MENOR OU IGUAL A 1,30 M. AF_02/2021	MOVMT - MOVIMENTO DE TERRA	m³	1.0000000	70.41	70.41		
Composição Auxiliar	88316	SINAPI	SERVENTE COM ENCARGOS COMPLEMENTARES	SEDI - SERVIÇOS DIVERSOS	H	3.9560000	17.80	70.41		
				MO sem LS =>		21.90	LS =>	18.49	MO com LS =>	40.39
						Quant. =>	0.8000000	Preço Total =>	56.32	

5.3.7	Código	Banco	Descrição	Tipo	Und	Quant.	Valor Unit	Total		
Composição	96995	SINAPI	REATERRO MANUAL APILOADO COM SOQUETE. AF_10/2017	MOVMT - MOVIMENTO DE TERRA	m³	1.0000000	42.69	42.69		
Composição Auxiliar	88316	SINAPI	SERVENTE COM ENCARGOS COMPLEMENTARES	SEDI - SERVIÇOS DIVERSOS	H	2.3986000	17.80	42.69		
				MO sem LS =>		13.28	LS =>	11.20	MO com LS =>	24.48

						Quant. =>	0.8000000	Preço Total =>	34.15
5.3.8	Código	Banco	Descrição	Tipo	Und	Quant.	Valor Unit	Total	
Composição	TJAM/CONST - 75	Próprio	CAIXA COLETORA	SEDI - SERVIÇOS DIVERSOS	UND	1.0000000	350.00	350.00	
Insumo	COTAÇÃO	Próprio	CAIXA COLETORA	Equipamento	UND	1.0000000	350.00	350.00	
MO sem LS =>					0.00	LS =>	0.00	MO com LS =>	0.00
						Quant. =>	1.0000000	Preço Total =>	350.00
5.4			INSTALAÇÃO DE SISTEMA PARA BOMBA DE INCÊNDIO					13,924.17	
5.4.1	Código	Banco	Descrição	Tipo	Und	Quant.	Valor Unit	Total	
Composição	102122	SINAPI	BOMBA CENTRÍFUGA, TRIFÁSICA, 10 CV OU 9,86 HP, HM 85 A 140 M, Q 4,2 A 14,9 M3/H - FORNECIMENTO E INSTALAÇÃO. AF_12/2020	INHI - INSTALAÇÕES HIDROS SANITÁRIAS	UN	1.0000000	6,194.42	6,194.42	
Composição Auxiliar	88248	SINAPI	AUXILIAR DE ENCANADOR OU BOMBEIRO HIDRÁULICO COM ENCARGOS COMPLEMENTARES	SEDI - SERVIÇOS DIVERSOS	H	3.2890000	16.90	55.58	
Composição Auxiliar	88264	SINAPI	ELETRICISTA COM ENCARGOS COMPLEMENTARES	SEDI - SERVIÇOS DIVERSOS	H	0.6330000	24.89	15.75	
Composição Auxiliar	88247	SINAPI	AUXILIAR DE ELETRICISTA COM ENCARGOS COMPLEMENTARES	SEDI - SERVIÇOS DIVERSOS	H	0.6330000	19.78	12.52	
Composição Auxiliar	88267	SINAPI	ENCANADOR OU BOMBEIRO HIDRÁULICO COM ENCARGOS COMPLEMENTARES	SEDI - SERVIÇOS DIVERSOS	H	3.2890000	20.91	68.77	
Insumo	00011267	SINAPI	ARRUELA LISA, REDONDA, DE LATAO POLIDO, DIAMETRO NOMINAL 5/8", DIAMETRO EXTERNO = 34 MM, DIAMETRO DO FURO = 17 MM, ESPESSURA = *2,5* MM	Material	UN	4.0000000	0.87	3.48	

Insumo	00000740	SINAPI	BOMBA CENTRIFUGA MOTOR ELETRICO TRIFASICO 9,86 DIAMETRO DE SUCCAO X ELEVACAO 1" X 1", 4 ESTAGIOS, DIAMETRO DOS ROTORES 4 X 146 MM, HM/Q: 85 M / 14,9 M3/H A 140 M / 4,2 M3/H	Equipamento	UN	1.0000000	6,036.60	6,036.60		
Insumo	00039997	SINAPI	PORCA ZINCADA, SEXTAVADA, DIAMETRO 1/4"	Material	UN	4.0000000	0.23	0.92		
Insumo	00039996	SINAPI	VERGALHAO ZINCADO ROSCA TOTAL, 1/4 " (6,3 MM)	Material	M	0.2000000	4.01	0.80		
				MO sem LS =>		51.99	LS =>	43.87	MO com LS =>	95.86
						Quant. =>	1.0000000	Preço Total =>	6,194.42	

5.4.2	Código	Banco	Descrição	Tipo	Und	Quant.	Valor Unit	Total		
Composição	101917	SINAPI	MANÔMETRO 0 A 200 PSI (0 A 14 KGF/CM2), D = 50MM - FORNECIMENTO E INSTALAÇÃO. AF_10/2020	INES - INSTALAÇÕES ESPECIAIS	UN	1.0000000	120.18	120.18		
Composição Auxiliar	88248	SINAPI	AUXILIAR DE ENCANADOR OU BOMBEIRO HIDRÁULICO COM ENCARGOS COMPLEMENTARES	SEDI - SERVIÇOS DIVERSOS	H	0.8430000	16.90	14.24		
Composição Auxiliar	88267	SINAPI	ENCANADOR OU BOMBEIRO HIDRÁULICO COM ENCARGOS COMPLEMENTARES	SEDI - SERVIÇOS DIVERSOS	H	0.8430000	20.91	17.62		
Insumo	00003146	SINAPI	FITA VEDA ROSCA EM ROLOS DE 18 MM X 10 M (L X C)	Material	UN	0.0120000	2.55	0.03		
Insumo	00012899	SINAPI	MANOMETRO COM CAIXA EM ACO PINTADO, ESCALA *10* KGF/CM2 (*10* BAR), DIAMETRO NOMINAL DE *63* MM, CONEXAO DE 1/4"	Material	UN	1.0000000	88.29	88.29		
				MO sem LS =>		10.75	LS =>	9.07	MO com LS =>	19.82
						Quant. =>	1.0000000	Preço Total =>	120.18	

5.4.3	Código	Banco	Descrição	Tipo	Und	Quant.	Valor Unit	Total
-------	--------	-------	-----------	------	-----	--------	------------	-------

Composição	103009	SINAPI	VÁLVULA DE RETENÇÃO VERTICAL, DE BRONZE, ROSCÁVEL, 2 1/2" - FORNECIMENTO E INSTALAÇÃO. AF_08/2021	INHI - INSTALAÇÕES HIDROSANITÁRIAS	UN	1.0000000	282.73	282.73		
Composição Auxiliar	88248	SINAPI	AUXILIAR DE ENCANADOR OU BOMBEIRO HIDRÁULICO COM ENCARGOS COMPLEMENTARES	SEDI - SERVIÇOS DIVERSOS	H	0.4546000	16.90	7.68		
Composição Auxiliar	88267	SINAPI	ENCANADOR OU BOMBEIRO HIDRÁULICO COM ENCARGOS COMPLEMENTARES	SEDI - SERVIÇOS DIVERSOS	H	0.4546000	20.91	9.50		
Insumo	00003148	SINAPI	FITA VEDA ROSCA EM ROLOS DE 18 MM X 50 M (L X C)	Material	UN	0.0302000	9.40	0.28		
Insumo	00012657	SINAPI	VALVULA DE RETENCAO VERTICAL, DE BRONZE (PN-16), 2 1/2", 200 PSI, EXTREMIDADES COM ROSCA	Material	UN	1.0000000	265.27	265.27		
				MO sem LS =>		5.79	LS =>	4.89	MO com LS =>	10.68
					Quant. =>	2.0000000	Preço Total =>	565.46		

5.4.4	Código	Banco	Descrição	Tipo	Und	Quant.	Valor Unit	Total		
Composição	92336	SINAPI	TUBO DE AÇO GALVANIZADO COM COSTURA, CLASSE MÉDIA, CONEXÃO RANHURADA, DN 65 (2 1/2"), INSTALADO EM PRUMADAS - FORNECIMENTO E INSTALAÇÃO. AF_10/2020	INHI - INSTALAÇÕES HIDROSANITÁRIAS	M	1.0000000	142.95	142.95		
Composição Auxiliar	88248	SINAPI	AUXILIAR DE ENCANADOR OU BOMBEIRO HIDRÁULICO COM ENCARGOS COMPLEMENTARES	SEDI - SERVIÇOS DIVERSOS	H	0.3060000	16.90	5.17		
Composição Auxiliar	88267	SINAPI	ENCANADOR OU BOMBEIRO HIDRÁULICO COM ENCARGOS COMPLEMENTARES	SEDI - SERVIÇOS DIVERSOS	H	0.3060000	20.91	6.39		
Insumo	00007701	SINAPI	TUBO ACO GALVANIZADO COM COSTURA, CLASSE MEDIA, DN 2.1/2", E = *3,65* MM, PESO *6,51* KG/M (NBR 5580)	Material	M	1.0390000	126.46	131.39		
				MO sem LS =>		3.90	LS =>	3.29	MO com LS =>	7.19
					Quant. =>	12.0000000	Preço Total =>	1,715.40		

5.4.5	Código	Banco	Descrição	Tipo	Und	Quant.	Valor Unit	Total		
Composição	97488	SINAPI	CURVA 90 GRAUS, EM AÇO, CONEXÃO SOLDADA, DN 65 (2 1/2"), INSTALADO EM REDE DE ALIMENTAÇÃO PARA HIDRANTE - FORNECIMENTO E INSTALAÇÃO. AF_10/2020	INHI - INSTALAÇÕES HIDROSANITÁRIAS	UN	1.0000000	276.25	276.25		
Composição Auxiliar	88248	SINAPI	AUXILIAR DE ENCANADOR OU BOMBEIRO HIDRÁULICO COM ENCARGOS COMPLEMENTARES	SEDI - SERVIÇOS DIVERSOS	H	0.5860000	16.90	9.90		
Composição Auxiliar	88267	SINAPI	ENCANADOR OU BOMBEIRO HIDRÁULICO COM ENCARGOS COMPLEMENTARES	SEDI - SERVIÇOS DIVERSOS	H	0.5860000	20.91	12.25		
Composição Auxiliar	88317	SINAPI	SOLDADOR COM ENCARGOS COMPLEMENTARES	SEDI - SERVIÇOS DIVERSOS	H	0.5860000	25.34	14.84		
Insumo	00040422	SINAPI	CURVA 90 GRAUS EM AÇO CARBONO, RAIO CURTO, SOLDAVEL, PRESSAO 3.000 LBS, DN 2 1/2"	Material	UN	1.0000000	238.17	238.17		
Insumo	00011002	SINAPI	ELETRODO REVESTIDO AWS - E6013, DIAMETRO IGUAL A 2,50 MM	Material	KG	0.0670000	16.32	1.09		
					MO sem LS =>	12.81	LS =>	10.81	MO com LS =>	23.62
						Quant. =>	10.0000000	Preço Total =>	2,762.50	
5.4.6	Código	Banco	Descrição	Tipo	Und	Quant.	Valor Unit	Total		
Composição	94499	SINAPI	REGISTRO DE GAVETA BRUTO, LATÃO, ROSCÁVEL, 2 1/2" - FORNECIMENTO E INSTALAÇÃO. AF_08/2021	INHI - INSTALAÇÕES HIDROSANITÁRIAS	UN	1.0000000	187.09	187.09		
Composição Auxiliar	88248	SINAPI	AUXILIAR DE ENCANADOR OU BOMBEIRO HIDRÁULICO COM ENCARGOS COMPLEMENTARES	SEDI - SERVIÇOS DIVERSOS	H	0.4546000	16.90	7.68		
Composição Auxiliar	88267	SINAPI	ENCANADOR OU BOMBEIRO HIDRÁULICO COM ENCARGOS COMPLEMENTARES	SEDI - SERVIÇOS DIVERSOS	H	0.4546000	20.91	9.50		
Insumo	00003148	SINAPI	FITA VEDA ROSCA EM ROLOS DE 18 MM X 50 M (L X C)	Material	UN	0.0302000	9.40	0.28		

Insumo	00006011	SINAPI	REGISTRO GAVETA BRUTO EM LATAO FORJADO, BITOLA 2 1/2 " (REF 1509)	Material	UN	1.0000000	169.63	169.63		
				MO sem LS =>		5.79	LS =>	4.89	MO com LS =>	10.68
						Quant. =>	2.0000000	Preço Total =>	374.18	

5.4.7	Código	Banco	Descrição	Tipo	Und	Quant.	Valor Unit	Total		
Composição	TJAM/CONST - 643	Próprio	CHAVE DE FLUXO 2 1/2" - FORNECIMENTO E INSTALAÇÃO	ASTU - ASSENTAMENTO DE TUBOS E PECAS	UN	1.0000000	163.86	163.86		
Composição Auxiliar	88267	SINAPI	ENCANADOR OU BOMBEIRO HIDRÁULICO COM ENCARGOS COMPLEMENTARES	SEDI - SERVIÇOS DIVERSOS	H	0.4546000	20.91	9.50		
Composição Auxiliar	88248	SINAPI	AUXILIAR DE ENCANADOR OU BOMBEIRO HIDRÁULICO COM ENCARGOS COMPLEMENTARES	SEDI - SERVIÇOS DIVERSOS	H	0.4546000	16.90	7.68		
Insumo	00003148	SINAPI	FITA VEDA ROSCA EM ROLOS DE 18 MM X 50 M (L X C)	Material	UN	0.0302000	9.40	0.28		
Insumo	I-TJAM - CONST - 52	Próprio	CHAVE DE FLUXO 2 1/2"	Material	UN	1.0000000	146.40	146.40		
				MO sem LS =>		5.79	LS =>	4.89	MO com LS =>	10.68
						Quant. =>	1.0000000	Preço Total =>	163.86	

5.4.8	Código	Banco	Descrição	Tipo	Und	Quant.	Valor Unit	Total		
Composição	TJAM/CONST - 644	Próprio	QUADRO DE COMANDO BOMBA 10 CV - FORNECIMENTO E INSTALAÇÃO	INES - INSTALAÇÕES ESPECIAIS	UN	1.0000000	1,669.89	1,669.89		
Composição Auxiliar	88264	SINAPI	ELETRICISTA COM ENCARGOS COMPLEMENTARES	SEDI - SERVIÇOS DIVERSOS	H	4.0000000	24.89	99.56		
Composição Auxiliar	88247	SINAPI	AUXILIAR DE ELETRICISTA COM ENCARGOS COMPLEMENTARES	SEDI - SERVIÇOS DIVERSOS	H	4.0000000	19.78	79.12		
Insumo	I-TJAM - CONST - 53	Próprio	QUADRO DE COMANDO BOMBA 10 CV	Material	UN	1.0000000	1,491.21	1,491.21		
				MO sem LS =>		63.37	LS =>	53.47	MO com LS =>	116.84
						Quant. =>	1.0000000	Preço Total =>	1,669.89	

5.4.9	Código	Banco	Descrição	Tipo	Und	Quant.	Valor Unit	Total	
Composição	92896	SINAPI	UNIÃO, EM FERRO GALVANIZADO, DN 65 (2 1/2"), CONEXÃO ROSQUEADA, INSTALADO EM REDE DE ALIMENTAÇÃO PARA HIDRANTE - FORNECIMENTO E INSTALAÇÃO. AF_10/2020	INHI - INSTALAÇÕES HIDROSANITÁRIAS	UN	1.0000000	179.14	179.14	
Composição Auxiliar	88248	SINAPI	AUXILIAR DE ENCANADOR OU BOMBEIRO HIDRÁULICO COM ENCARGOS COMPLEMENTARES	SEDI - SERVIÇOS DIVERSOS	H	0.7360000	16.90	12.43	
Composição Auxiliar	88267	SINAPI	ENCANADOR OU BOMBEIRO HIDRÁULICO COM ENCARGOS COMPLEMENTARES	SEDI - SERVIÇOS DIVERSOS	H	0.7360000	20.91	15.38	
Insumo	00007307	SINAPI	FUNDO ANTICORROSIVO PARA METAIS FERROSOS (ZARCAO)	Material	L	0.0070000	22.17	0.15	
Insumo	00003148	SINAPI	FITA VEDA ROSCA EM ROLOS DE 18 MM X 50 M (L X C)	Material	UN	0.0300000	9.40	0.28	
Insumo	00009889	SINAPI	UNIAO DE FERRO GALVANIZADO, COM ROSCA BSP, COM ASSENTO PLANO, DE 2 1/2"	Material	UN	1.0000000	150.90	150.90	
MO sem LS =>					9.39	LS =>	7.92	MO com LS =>	17.31
						Quant. =>	2.0000000	Preço Total =>	358.28

5.5			INSTALAÇÃO DE CENTRAL DE ALARME E INCÊNDIO					5,822.48	
5.5.1	Código	Banco	Descrição	Tipo	Und	Quant.	Valor Unit	Total	
Composição	TJAM / CONST 854	Próprio	CENTRAL DE ALARME DE INCÊNDIO ENDEREÇÁVEL 125 ENDEREÇOS	INES - INSTALAÇÕES ESPECIAIS	UN	1.0000000	1,560.53	1,560.53	
Composição Auxiliar	88264	SINAPI	ELETRICISTA COM ENCARGOS COMPLEMENTARES	SEDI - SERVIÇOS DIVERSOS	H	1.0000000	24.89	24.89	
Composição Auxiliar	88247	SINAPI	AUXILIAR DE ELETRICISTA COM ENCARGOS COMPLEMENTARES	SEDI - SERVIÇOS DIVERSOS	H	1.0000000	19.78	19.78	
Insumo	I-TJAM - CONST - 57	Próprio	CENTRAL DE ALARME DE INCÊNDIO ENDEREÇÁVEL 125 ENDEREÇOS	Material	UN	1.0000000	1,515.86	1,515.86	
MO sem LS =>					15.84	LS =>	13.37	MO com LS =>	29.21

						Quant. =>	1.0000000	Preço Total =>	1,560.53	
5.5.2	Código	Banco	Descrição	Tipo	Und	Quant.	Valor Unit	Total		
Composição	TJAM / CONST 855	Próprio	ACIONADOR MANUAL DE ALARME DE INCÊNDIO COM MARTELO ENDEREÇÁVEL	ASTU - ASSENTAMENTO DE TUBOS E PECAS	UN	1.0000000	178.25	178.25		
Composição Auxiliar	88264	SINAPI	ELETRICISTA COM ENCARGOS COMPLEMENTARES	SEDI - SERVIÇOS DIVERSOS	H	1.0000000	24.89	24.89		
Composição Auxiliar	88247	SINAPI	AUXILIAR DE ELETRICISTA COM ENCARGOS COMPLEMENTARES	SEDI - SERVIÇOS DIVERSOS	H	1.0000000	19.78	19.78		
Insumo	I-TJAM - CONST - 58	Próprio	ACIONADOR MANUAL DE ALARME DE INCÊNDIO COM MARTELO ENDEREÇÁVEL	Material	UN	1.0000000	133.58	133.58		
					MO sem LS =>	15.84	LS =>	13.37	MO com LS =>	29.21
						Quant. =>	12.0000000	Preço Total =>	2,139.00	
5.5.3	Código	Banco	Descrição	Tipo	Und	Quant.	Valor Unit	Total		
Composição	TJAM / CONST 856	Próprio	SIRENE AUDIOVISUAL ENDEREÇAVEL	INES - INSTALAÇÕES ESPECIAIS	UN	1.0000000	227.11	227.11		
Composição Auxiliar	88264	SINAPI	ELETRICISTA COM ENCARGOS COMPLEMENTARES	SEDI - SERVIÇOS DIVERSOS	H	1.0000000	24.89	24.89		
Composição Auxiliar	88247	SINAPI	AUXILIAR DE ELETRICISTA COM ENCARGOS COMPLEMENTARES	SEDI - SERVIÇOS DIVERSOS	H	1.0000000	19.78	19.78		
Insumo	I-TJAM - CONST - 59	Próprio	SIRENE AUDIOVISUAL ENDEREÇAVEL	Material	UN	1.0000000	182.44	182.44		
					MO sem LS =>	15.84	LS =>	13.37	MO com LS =>	29.21
						Quant. =>	3.0000000	Preço Total =>	681.33	
5.5.4	Código	Banco	Descrição	Tipo	Und	Quant.	Valor Unit	Total		
Composição	91925	SINAPI	CABO DE COBRE FLEXÍVEL ISOLADO, 1,5 MM², ANTI-CHAMA 0,6/1,0 KV, PARA CIRCUITOS TERMINAIS - FORNECIMENTO E INSTALAÇÃO. AF_12/2015	INEL - INSTALAÇÃO ELÉTRICA/ELETRIFICAÇÃO E ILUMINAÇÃO EXTERNA	M	1.0000000	3.57	3.57		

Composição Auxiliar	88264	SINAPI	ELETRICISTA COM ENCARGOS COMPLEMENTARES	SEDI - SERVIÇOS DIVERSOS	H	0.0240000	24.89	0.59		
Composição Auxiliar	88247	SINAPI	AUXILIAR DE ELETRICISTA COM ENCARGOS COMPLEMENTARES	SEDI - SERVIÇOS DIVERSOS	H	0.0240000	19.78	0.47		
Insumo	00000993	SINAPI	CABO DE COBRE, FLEXIVEL, CLASSE 4 OU 5, ISOLACAO EM PVC/A, ANTICHAMA BWF-B, COBERTURA PVC-ST1, ANTICHAMA BWF-B, 1 CONDUTOR, 0,6/1 KV, SECAO NOMINAL 1,5 MM2	Material	M	1.1900000	2.10	2.49		
Insumo	00021127	SINAPI	FITA ISOLANTE ADESIVA ANTICHAMA, USO ATE 750 V, EM ROLO DE 19 MM X 5 M	Material	UN	0.0090000	3.21	0.02		
					MO sem LS =>	0.37	LS =>	0.32	MO com LS =>	0.69
					Quant. =>	46.0000000	Preço Total =>	164.22		

5.5.5	Código	Banco	Descrição	Tipo	Und	Quant.	Valor Unit	Total
Composição	95745	SINAPI	ELETRODUTO DE AÇO GALVANIZADO, CLASSE LEVE, DN 20 MM (3/4"), APARENTE, INSTALADO EM TETO - FORNECIMENTO E INSTALAÇÃO. AF_11/2016_P	INEL - INSTALAÇÃO ELÉTRICA/ELETRIFICAÇÃO E ILUMINAÇÃO EXTERNA	M	1.0000000	20.42	20.42
Composição Auxiliar	95753	SINAPI	LUVA DE EMENDA PARA ELETRODUTO, AÇO GALVANIZADO, DN 20 MM (3/4), APARENTE, INSTALADA EM TETO - FORNECIMENTO E INSTALAÇÃO. AF_11/2016_P	INEL - INSTALAÇÃO ELÉTRICA/ELETRIFICAÇÃO E ILUMINAÇÃO EXTERNA	UN	0.3333000	6.82	2.27
Composição Auxiliar	91170	SINAPI	FIXAÇÃO DE TUBOS HORIZONTAIS DE PVC, CPVC OU COBRE DIÂMETROS MENORES OU IGUAIS A 40 MM OU ELETROCALHAS ATÉ 150MM DE LARGURA, COM ABRAÇADEIRA METÁLICA RÍGIDA TIPO D 1/2", FIXADA EM PERFILADO EM LAJE. AF_05/2015	INHI - INSTALAÇÕES HIDROS SANITÁRIAS	M	1.0000000	2.49	2.49
Composição Auxiliar	88264	SINAPI	ELETRICISTA COM ENCARGOS COMPLEMENTARES	SEDI - SERVIÇOS DIVERSOS	H	0.0824000	24.89	2.05

Composição Auxiliar	88247	SINAPI	AUXILIAR DE ELETRICISTA COM ENCARGOS COMPLEMENTARES	SEDI - SERVIÇOS DIVERSOS	H	0.0824000	19.78	1.62		
Insumo	00021128	SINAPI	!EM PROCESSO DESATIVACAO! ELETRODUTO EM AÇO GALVANIZADO ELETROLITICO, LEVE, DIAMETRO 3/4", PAREDE DE 0,90 MM	Material	M	1.0500000	11.42	11.99		
				MO sem LS =>		2.42	LS =>	2.04	MO com LS =>	4.46
						Quant. =>	46.0000000	Preço Total =>	939.32	

5.5.6	Código	Banco	Descrição	Tipo	Und	Quant.	Valor Unit	Total		
Composição	95801	SINAPI	CONDULETE DE ALUMÍNIO, TIPO X, PARA ELETRODUTO DE AÇO GALVANIZADO DN 20 MM (3/4	INEL - INSTALAÇÃO ELÉTRICA/ELETRIFICAÇÃO E ILUMINAÇÃO EXTERNA	UN	1.0000000	35.01	35.01		
Composição Auxiliar	88264	SINAPI	ELETRICISTA COM ENCARGOS COMPLEMENTARES	SEDI - SERVIÇOS DIVERSOS	H	0.4967000	24.89	12.36		
Composição Auxiliar	88247	SINAPI	AUXILIAR DE ELETRICISTA COM ENCARGOS COMPLEMENTARES	SEDI - SERVIÇOS DIVERSOS	H	0.4967000	19.78	9.82		
Insumo	00011950	SINAPI	BUCHA DE NYLON SEM ABA S6, COM PARAFUSO DE 4,20 X 40 MM EM AÇO ZINCADO COM ROSCA SOBERBA, CABECA CHATA E FENDA PHILLIPS	Material	UN	2.0000000	0.26	0.52		
Insumo	00002580	SINAPI	CONDULETE DE ALUMINIO TIPO X, PARA ELETRODUTO ROSCAVEL DE 3/4", COM TAMPA CEGA	Material	UN	1.0000000	12.31	12.31		
				MO sem LS =>		7.86	LS =>	6.64	MO com LS =>	14.50
						Quant. =>	4.0000000	Preço Total =>	140.04	

5.5.7	Código	Banco	Descrição	Tipo	Und	Quant.	Valor Unit	Total
-------	--------	-------	-----------	------	-----	--------	------------	-------

Composição	100759	SINAPI	PINTURA COM TINTA ALQUÍDICA DE ACABAMENTO (ESMALTE SINTÉTICO BRILHANTE) PULVERIZADA SOBRE SUPERFÍCIES METÁLICAS (EXCETO PERFIL) EXECUTADO EM OBRA (02 DEMÃOS). AF_01/2020_P	PINT - PINTURAS	m²	1.0000000	33.97	33.97	
Composição Auxiliar	88310	SINAPI	PINTOR COM ENCARGOS COMPLEMENTARES	SEDI - SERVIÇOS DIVERSOS	H	1.0531000	22.60	23.80	
Insumo	00005318	SINAPI	SOLVENTE DILUENTE A BASE DE AGUARRAS	Material	L	0.1240000	13.59	1.68	
Insumo	00007292	SINAPI	TINTA ESMALTE SINTETICO PREMIUM BRILHANTE	Material	L	0.4134000	20.56	8.49	
MO sem LS =>					7.84	LS =>	6.62	MO com LS =>	14.46
					Quant. =>	5.8300000	Preço Total =>	198.04	

6			ADEQUAÇÕES ARNOLDO PÉRES					128,693.59	
6.1			INSTALAÇÃO DE SAÍDA DE EMERGÊNCIA					5,440.48	
6.1.1	Código	Banco	Descrição	Tipo	Und	Quant.	Valor Unit	Total	
Composição	97622	SINAPI	DEMOLIÇÃO DE ALVENARIA DE BLOCO FURADO, DE FORMA MANUAL, SEM REAPROVEITAMENTO. AF_12/2017	SERP - SERVIÇOS PRELIMINARES	m³	1.0000000	46.22	46.22	
Composição Auxiliar	88309	SINAPI	PEDREIRO COM ENCARGOS COMPLEMENTARES	SEDI - SERVIÇOS DIVERSOS	H	0.2250000	21.52	4.84	
Composição Auxiliar	88316	SINAPI	SERVENTE COM ENCARGOS COMPLEMENTARES	SEDI - SERVIÇOS DIVERSOS	H	2.3248000	17.80	41.38	
MO sem LS =>					14.55	LS =>	12.28	MO com LS =>	26.83
					Quant. =>	0.6500000	Preço Total =>	30.04	

6.1.2	Código	Banco	Descrição	Tipo	Und	Quant.	Valor Unit	Total
Composição	102192	SINAPI	REMOÇÃO DE VIDRO TEMPERADO FIXADO EM PERFIL U. AF_01/2021	ESQV - ESQUADRIAS/FERRAGENS/VIDROS	m²	1.0000000	14.10	14.10

Composição Auxiliar	88325	SINAPI	VIDRACEIRO COM ENCARGOS COMPLEMENTARES	SEDI - SERVIÇOS DIVERSOS	H	0.3480000	23.26	8.09	
Composição Auxiliar	88316	SINAPI	SERVENTE COM ENCARGOS COMPLEMENTARES	SEDI - SERVIÇOS DIVERSOS	H	0.3380000	17.80	6.01	
				MO sem LS =>	4.81	LS =>	4.05	MO com LS =>	8.86
						Quant. =>	3.6300000	Preço Total =>	51.18

6.1.3	Código	Banco	Descrição	Tipo	Und	Quant.	Valor Unit	Total
Composição	93189	SINAPI	VERGA MOLDADA IN LOCO EM CONCRETO PARA PORTAS COM MAIS DE 1,5 M DE VÃO. AF_03/2016	FUES - FUNDAÇÕES E ESTRUTURAS	M	1.0000000	85.20	85.20
Composição Auxiliar	92270	SINAPI	FABRICAÇÃO DE FÔRMA PARA VIGAS, COM MADEIRA SERRADA, E = 25 MM. AF_09/2020	FUES - FUNDAÇÕES E ESTRUTURAS	m²	0.4000000	119.52	47.80
Composição Auxiliar	94970	SINAPI	CONCRETO FCK = 20MPA, TRAÇO 1:2,7:3 (EM MASSA SECA DE CIMENTO/ AREIA MÉDIA/ BRITA 1) - PREPARO MECÂNICO COM BETONEIRA 600 L. AF_05/2021	FUES - FUNDAÇÕES E ESTRUTURAS	m³	0.0240000	524.22	12.58
Composição Auxiliar	92793	SINAPI	CORTE E DOBRA DE AÇO CA-50, DIÂMETRO DE 8,0 MM, UTILIZADO EM ESTRUTURAS DIVERSAS, EXCETO LAJES. AF_12/2015	FUES - FUNDAÇÕES E ESTRUTURAS	KG	0.7900000	14.11	11.14
Composição Auxiliar	88309	SINAPI	PEDREIRO COM ENCARGOS COMPLEMENTARES	SEDI - SERVIÇOS DIVERSOS	H	0.3500000	21.52	7.53
Composição Auxiliar	88316	SINAPI	SERVENTE COM ENCARGOS COMPLEMENTARES	SEDI - SERVIÇOS DIVERSOS	H	0.1750000	17.80	3.11
Insumo	00002692	SINAPI	DESMOLDANTE PROTETOR PARA FORMAS DE MADEIRA, DE BASE OLEOSA EMULSIONADA EM AGUA	Material	L	0.0070000	5.05	0.03
Insumo	00039017	SINAPI	ESPAÇADOR / DISTANCIADOR CIRCULAR COM ENTRADA LATERAL, EM PLASTICO, PARA VERGALHAO *4,2 A 12,5* MM, COBRIMENTO 20 MM	Material	UN	6.0000000	0.21	1.26

Insumo	00004491	SINAPI	PONTALETE *7,5 X 7,5* CM EM PINUS, MISTA OU EQUIVALENTE DA REGIAO - BRUTA	Material	M	0.3790000	4.62	1.75		
				MO sem LS =>		8.28	LS =>	6.98	MO com LS =>	15.26
						Quant. =>	2.0000000	Preço Total =>	170.40	

6.1.4	Código	Banco	Descrição	Tipo	Und	Quant.	Valor Unit	Total		
Composição	90838	SINAPI	PORTA CORTA-FOGO 90X210X4CM - FORNECIMENTO E INSTALAÇÃO. AF_12/2019	ESQV - ESQUADRIAS/FERRAGENS/VIDROS	UN	1.0000000	1,321.93	1,321.93		
Composição Auxiliar	88629	SINAPI	ARGAMASSA TRAÇO 1:3 (EM VOLUME DE CIMENTO E AREIA MÉDIA ÚMIDA), PREPARO MANUAL. AF_08/2019	SEDI - SERVIÇOS DIVERSOS	m³	0.0422000	735.06	31.01		
Composição Auxiliar	88309	SINAPI	PEDREIRO COM ENCARGOS COMPLEMENTARES	SEDI - SERVIÇOS DIVERSOS	H	3.4640000	21.52	74.54		
Composição Auxiliar	88316	SINAPI	SERVENTE COM ENCARGOS COMPLEMENTARES	SEDI - SERVIÇOS DIVERSOS	H	1.7320000	17.80	30.82		
Insumo	00011154	SINAPI	PORTA CORTA-FOGO PARA SAIDA DE EMERGENCIA, COM FECHADURA, VAO LUZ DE 90 X 210 CM, CLASSE P-90 (NBR 11742)	Material	UN	1.0000000	1,185.56	1,185.56		
				MO sem LS =>		37.53	LS =>	31.67	MO com LS =>	69.20
						Quant. =>	1.0000000	Preço Total =>	1,321.93	

6.1.5	Código	Banco	Descrição	Tipo	Und	Quant.	Valor Unit	Total
Composição	TJAM / CONST 862	Próprio	BARRA ANTIPANICO SIMPLES, COM FECHADURA LADO OPOSTO, COR CINZA - FORNECIMENTO E INSTALAÇÃO	ESQV - ESQUADRIAS/FERRAGENS/VIDROS	UN	1.0000000	547.89	547.89
Composição Auxiliar	88315	SINAPI	SERRALHEIRO COM ENCARGOS COMPLEMENTARES	SEDI - SERVIÇOS DIVERSOS	H	1.0000000	21.41	21.41
Composição Auxiliar	88251	SINAPI	AUXILIAR DE SERRALHEIRO COM ENCARGOS COMPLEMENTARES	SEDI - SERVIÇOS DIVERSOS	H	1.0000000	17.95	17.95

Insumo	00039620	SINAPI	BARRA ANTIPANICO SIMPLES, COM FECHADURA LADO OPOSTO, COR CINZA	Material	UN	1.0000000	508.53	508.53		
				MO sem LS =>		12.98	LS =>	10.96	MO com LS =>	23.94
						Quant. =>	1.0000000	Preço Total =>	547.89	

6.1.6	Código	Banco	Descrição	Tipo	Und	Quant.	Valor Unit	Total		
Composição	TJAM/CONST - 638	Próprio	PINTURA COM TINTA ANTICHAMA	PINT - PINTURAS	m²	1.0000000	79.81	79.81		
Composição Auxiliar	88310	SINAPI	PINTOR COM ENCARGOS COMPLEMENTARES	SEDI - SERVIÇOS DIVERSOS	H	1.0531000	22.60	23.80		
Insumo	I-TJAM - CONST - 49	Próprio	TINTA ANTICHAMA	Material	L	0.4134000	131.43	54.33		
Insumo	00005318	SINAPI	SOLVENTE DILUENTE A BASE DE AGUARRAS	Material	L	0.1240000	13.59	1.68		
				MO sem LS =>		7.84	LS =>	6.62	MO com LS =>	14.46
						Quant. =>	7.5600000	Preço Total =>	603.36	

6.1.7	Código	Banco	Descrição	Tipo	Und	Quant.	Valor Unit	Total		
Composição	TJAM/CONST - 582	Próprio	REMOÇÃO DE PORTAS, DE FORMA MANUAL, COM REAPROVEITAMENTO	SEDI - SERVIÇOS DIVERSOS	m²	1.0000000	58.98	58.98		
Composição Auxiliar	88316	SINAPI	SERVENTE COM ENCARGOS COMPLEMENTARES	SEDI - SERVIÇOS DIVERSOS	H	1.5000000	17.80	26.70		
Composição Auxiliar	88309	SINAPI	PEDREIRO COM ENCARGOS COMPLEMENTARES	SEDI - SERVIÇOS DIVERSOS	H	1.5000000	21.52	32.28		
				MO sem LS =>		19.53	LS =>	16.49	MO com LS =>	36.02
						Quant. =>	1.8900000	Preço Total =>	111.47	

6.1.8	Código	Banco	Descrição	Tipo	Und	Quant.	Valor Unit	Total
Composição	TJAM/CONST-17	Próprio	RETIRADA DE GESSO ACARTONADO	PARE - PAREDES/PAINEIS	m²	1.0000000	31.30	31.30

Composição Auxiliar	88261	SINAPI	CARPINTEIRO DE ESQUADRIA COM ENCARGOS COMPLEMENTARES	SEDI - SERVIÇOS DIVERSOS	H	1.2000000	26.09	31.30	
				MO sem LS =>	12.04	LS =>	10.16	MO com LS =>	22.20
						Quant. =>	2.8500000	Preço Total =>	89.20

6.1.9	Código	Banco	Descrição	Tipo	Und	Quant.	Valor Unit	Total
Composição	96366	SINAPI	PAREDE COM PLACAS DE GESSO ACARTONADO (DRYWALL), PARA USO INTERNO, COM DUAS FACES DUPLAS E ESTRUTURA METÁLICA COM GUIAS SIMPLES, SEM VÃOS. AF_06/2017_P	PARE - PAREDES/PAINEIS	m²	1.0000000	134.75	134.75
Composição Auxiliar	88278	SINAPI	MONTADOR DE ESTRUTURA METÁLICA COM ENCARGOS COMPLEMENTARES	SEDI - SERVIÇOS DIVERSOS	H	0.7368000	25.27	18.61
Composição Auxiliar	88316	SINAPI	SERVENTE COM ENCARGOS COMPLEMENTARES	SEDI - SERVIÇOS DIVERSOS	H	0.1842000	17.80	3.27
Insumo	00039431	SINAPI	FITA DE PAPEL MICROPERFURADO, 50 X 150 MM, PARA TRATAMENTO DE JUNTAS DE CHAPA DE GESSO PARA DRYWALL	Material	M	2.5027000	0.28	0.70
Insumo	00039432	SINAPI	FITA DE PAPEL REFORCADA COM LAMINA DE METAL PARA REFORCO DE CANTOS DE CHAPA DE GESSO PARA DRYWALL	Material	M	0.7407000	2.46	1.82
Insumo	00039434	SINAPI	MASSA DE REJUNTE EM PO PARA DRYWALL, A BASE DE GESSO, SECAGEM RAPIDA, PARA TRATAMENTO DE JUNTAS DE CHAPA DE GESSO (NECESSITA ADICAO DE AGUA)	Equipamento	KG	1.0327000	3.08	3.18
Insumo	00039435	SINAPI	PARAFUSO DRY WALL, EM ACO FOSFATIZADO, CABECA TROMBETA E PONTA AGULHA (TA), COMPRIMENTO 25 MM	Material	UN	20.0077000	0.08	1.60

Insumo	00039437	SINAPI	PARAFUSO DRY WALL, EM ACO FOSFATIZADO, CABECA TROMBETA E PONTA AGULHA (TA), COMPRIMENTO 45 MM	Material	UN	20.0077000	0.17	3.40		
Insumo	00039443	SINAPI	PARAFUSO DRY WALL, EM ACO ZINCADO, CABECA LENTILHA E PONTA BROCA (LB), LARGURA 4,2 MM, COMPRIMENTO 13 MM	Material	UN	0.8076000	0.18	0.14		
Insumo	00039419	SINAPI	PERFIL GUIA, FORMATO U, EM ACO ZINCADO, PARA ESTRUTURA PAREDE DRYWALL, E = 0,5 MM, 70 X 3000 MM (L X C)	Material	M	0.7604000	8.58	6.52		
Insumo	00039422	SINAPI	PERFIL MONTANTE, FORMATO C, EM ACO ZINCADO, PARA ESTRUTURA PAREDE DRYWALL, E = 0,5 MM, 70 X 3000 MM (L X C)	Material	M	1.9910000	9.73	19.37		
Insumo	00037586	SINAPI	PINO DE ACO COM ARRUELA CONICA, DIAMETRO ARRUELA = *23* MM E COMP HASTE = *27* MM (ACAO INDIRETA)	Material	CENTO	0.0243000	46.76	1.13		
Insumo	00039413	SINAPI	PLACA / CHAPA DE GESSO ACARTONADO, STANDARD (ST), COR BRANCA, E = 12,5 MM, 1200 X 2400 MM (L X C)	Material	m²	4.2120000	17.81	75.01		
				MO sem LS =>		8.45	LS =>	7.14	MO com LS =>	15.59
						Quant. =>	10.7100000	Preço Total =>	1,443.17	

6.1.10	Código	Banco	Descrição	Tipo	Und	Quant.	Valor Unit	Total
Composição	96372	SINAPI	INSTALAÇÃO DE ISOLAMENTO COM LÃ DE ROCHA EM PAREDES DRYWALL. AF_06/2017	PARE - PAREDES/PAINEIS	m²	1.0000000	18.40	18.40
Composição Auxiliar	88278	SINAPI	MONTADOR DE ESTRUTURA METÁLICA COM ENCARGOS COMPLEMENTARES	SEDI - SERVIÇOS DIVERSOS	H	0.0680000	25.27	1.71
Composição Auxiliar	88316	SINAPI	SERVENTE COM ENCARGOS COMPLEMENTARES	SEDI - SERVIÇOS DIVERSOS	H	0.0170000	17.80	0.30
Insumo	00042481	SINAPI	FELTRO EM LA DE ROCHA, 1 FACE REVESTIDA COM PAPEL ALUMINIZADO, EM ROLO, DENSIDADE = 32 KG/M3, E=*50* MM (COLETADO CAIXA)	Material	m²	1.0000000	16.39	16.39

MO sem LS => 0.78 LS => 0.65 MO com LS => 1.43
Quant. => 10.7100000 Preço Total => 197.06

6.1.11	Código	Banco	Descrição	Tipo	Und	Quant.	Valor Unit	Total
Composição	88497	SINAPI	APLICAÇÃO E LIXAMENTO DE MASSA LÁTEX EM PAREDES, DUAS DEMÃOS. AF_06/2014	PINT - PINTURAS	m²	1.0000000	11.48	11.48
Composição Auxiliar	88310	SINAPI	PINTOR COM ENCARGOS COMPLEMENTARES	SEDI - SERVIÇOS DIVERSOS	H	0.3120000	22.60	7.05
Composição Auxiliar	88316	SINAPI	SERVENTE COM ENCARGOS COMPLEMENTARES	SEDI - SERVIÇOS DIVERSOS	H	0.1140000	17.80	2.02
Insumo	00004047	SINAPI	ITEM PROCESSO DE DESATIVACAO! MASSA CORRIDA PVA PARA PAREDES INTERNAS	Material	GL	0.2445000	9.73	2.37
Insumo	00003767	SINAPI	LIXA EM FOLHA PARA PAREDE OU MADEIRA, NUMERO 120 (COR VERMELHA)	Material	UN	0.1000000	0.42	0.04

MO sem LS => 2.95 LS => 2.49 MO com LS => 5.44
Quant. => 21.4200000 Preço Total => 245.90

6.1.12	Código	Banco	Descrição	Tipo	Und	Quant.	Valor Unit	Total
Composição	88485	SINAPI	APLICAÇÃO DE FUNDO SELADOR ACRÍLICO EM PAREDES, UMA DEMÃO. AF_06/2014	PINT - PINTURAS	m²	1.0000000	1.87	1.87
Composição Auxiliar	88310	SINAPI	PINTOR COM ENCARGOS COMPLEMENTARES	SEDI - SERVIÇOS DIVERSOS	H	0.0390000	22.60	0.88
Composição Auxiliar	88316	SINAPI	SERVENTE COM ENCARGOS COMPLEMENTARES	SEDI - SERVIÇOS DIVERSOS	H	0.0140000	17.80	0.24
Insumo	00006085	SINAPI	SELADOR ACRILICO OPACO PREMIUM INTERIOR/EXTERIOR	Material	L	0.1600000	4.69	0.75

MO sem LS => 0.36 LS => 0.31 MO com LS => 0.67
Quant. => 21.4200000 Preço Total => 40.05

6.1.13	Código	Banco	Descrição	Tipo	Und	Quant.	Valor Unit	Total	
Composição	88489	SINAPI	APLICAÇÃO MANUAL DE PINTURA COM TINTA LÁTEX ACRÍLICA EM PAREDES, DUAS DEMÃOS. AF_06/2014	PINT - PINTURAS	m²	1.0000000	11.15	11.15	
Composição Auxiliar	88310	SINAPI	PINTOR COM ENCARGOS COMPLEMENTARES	SEDI - SERVIÇOS DIVERSOS	H	0.1870000	22.60	4.22	
Composição Auxiliar	88316	SINAPI	SERVENTE COM ENCARGOS COMPLEMENTARES	SEDI - SERVIÇOS DIVERSOS	H	0.0690000	17.80	1.22	
Insumo	00007356	SINAPI	TINTA ACRILICA PREMIUM, COR BRANCO FOSCO	Material	L	0.3300000	17.33	5.71	
MO sem LS =>					1.77	LS =>	1.49	MO com LS =>	3.26
					Quant. =>	21.4200000	Preço Total =>	238.83	

6.1.14	Código	Banco	Descrição	Tipo	Und	Quant.	Valor Unit	Total	
Composição	TJAM/CONST - 75	Próprio	CAIXA COLETORA	SEDI - SERVIÇOS DIVERSOS	UND	1.0000000	350.00	350.00	
Insumo	COTAÇÃO	Próprio	CAIXA COLETORA	Equipamento	UND	1.0000000	350.00	350.00	
MO sem LS =>					0.00	LS =>	0.00	MO com LS =>	0.00
					Quant. =>	1.0000000	Preço Total =>	350.00	

6.2	Código	Banco	Descrição	Tipo	Und	Quant.	Valor Unit	Total
			ADEQUAÇÃO DA ESCADA					19,794.60
6.2.1	Código	Banco	Descrição	Tipo	Und	Quant.	Valor Unit	Total
Composição	99855	SINAPI	CORRIMÃO SIMPLES, DIÂMETRO EXTERNO = 1 1/2", EM AÇO GALVANIZADO. AF_04/2019_P	ESQV - ESQUADRIAS/FERRAGENS/VIDROS	M	1.0000000	116.82	116.82
Composição Auxiliar	88251	SINAPI	AUXILIAR DE SERRALHEIRO COM ENCARGOS COMPLEMENTARES	SEDI - SERVIÇOS DIVERSOS	H	0.7780000	17.95	13.96
Composição Auxiliar	88315	SINAPI	SERRALHEIRO COM ENCARGOS COMPLEMENTARES	SEDI - SERVIÇOS DIVERSOS	H	0.9480000	21.41	20.29

Insumo	00007568	SINAPI	BUCHA DE NYLON SEM ABA S10, COM PARAFUSO DE 6,10 X 65 MM EM ACO ZINCADO COM ROSCA SOBERBA, CABECA CHATA E FENDA PHILLIPS	Material	UN	3.2730000	0.79	2.58		
Insumo	00011002	SINAPI	ELETRODO REVESTIDO AWS - E6013, DIAMETRO IGUAL A 2,50 MM	Material	KG	0.0040000	16.32	0.06		
Insumo	00011033	SINAPI	SUPORTE PARA CALHA DE 150 MM EM FERRO GALVANIZADO	Material	UN	1.0910000	6.70	7.30		
Insumo	00021012	SINAPI	TUBO ACO GALVANIZADO COM COSTURA, CLASSE LEVE, DN 40 MM (1 1/2"), E = 3,00 MM, *3,48* KG/M (NBR 5580)	Material	M	1.0290000	70.59	72.63		
				MO sem LS =>		11.36	LS =>	9.58	MO com LS =>	20.94
					Quant. =>	90.0000000		Preço Total =>	10,513.80	

6.2.2	Código	Banco	Descrição	Tipo	Und	Quant.	Valor Unit	Total
Composição	TJAM / CONST 877	Próprio	TUBO DE AÇO GALVANIZADO COM COSTURA, CLASSE LEVE, DN 25 MM (1"), E = 2,65 MM, *2,11* KG/M (NBR 5580)	ESQV - ESQUADRIAS/FERRAGENS/VIDROS	M	1.0000000	103.12	103.12
Composição Auxiliar	88251	SINAPI	AUXILIAR DE SERRALHEIRO COM ENCARGOS COMPLEMENTARES	SEDI - SERVIÇOS DIVERSOS	H	1.0930000	17.95	19.61
Composição Auxiliar	88315	SINAPI	SERRALHEIRO COM ENCARGOS COMPLEMENTARES	SEDI - SERVIÇOS DIVERSOS	H	1.3300000	21.41	28.47
Insumo	00007568	SINAPI	BUCHA DE NYLON SEM ABA S10, COM PARAFUSO DE 6,10 X 65 MM EM ACO ZINCADO COM ROSCA SOBERBA, CABECA CHATA E FENDA PHILLIPS	Material	UN	3.2730000	0.79	2.58
Insumo	00011002	SINAPI	ELETRODO REVESTIDO AWS - E6013, DIAMETRO IGUAL A 2,50 MM	Material	KG	0.0040000	16.32	0.06
Insumo	00011033	SINAPI	SUPORTE PARA CALHA DE 150 MM EM FERRO GALVANIZADO	Material	UN	1.0910000	6.70	7.30
Insumo	00021010	SINAPI	TUBO ACO GALVANIZADO COM COSTURA, CLASSE LEVE, DN 25 MM (1"), E = 2,65 MM, *2,11* KG/M (NBR 5580)	Material	M	1.0290000	43.83	45.10

MO sem LS => 15.95 LS => 13.46 MO com LS => 29.41
Quant. => 90.000000 Preço Total => 9,280.80

6.3			PINTURA PARA PORTAS CORTA FOGO					8,145.40
6.3.1	Código	Banco	Descrição	Tipo	Und	Quant.	Valor Unit	Total
Composição	TJAM/CONST - 638	Próprio	PINTURA COM TINTA ANTICHAMA	PINT - PINTURAS	m²	1.0000000	79.81	79.81
Composição Auxiliar	88310	SINAPI	PINTOR COM ENCARGOS COMPLEMENTARES	SEDI - SERVIÇOS DIVERSOS	H	1.0531000	22.60	23.80
Insumo	I-TJAM - CONST - 49	Próprio	TINTA ANTICHAMA	Material	L	0.4134000	131.43	54.33
Insumo	00005318	SINAPI	SOLVENTE DILUENTE A BASE DE AGUARRAS	Material	L	0.1240000	13.59	1.68

MO sem LS => 7.84 LS => 6.62 MO com LS => 14.46
Quant. => 102.060000 Preço Total => 8,145.40

6.4			INSTALAÇÃO DE CENTRAL DE ALARME E INCÊNDIO					95,313.11
6.4.1	Código	Banco	Descrição	Tipo	Und	Quant.	Valor Unit	Total
Composição	TJAM/CONST - 629	Próprio	CENTRAL DE ALARME DE INCÊNDIO ENDEREÇÁVEL 500 ENDEREÇOS	INES - INSTALAÇÕES ESPECIAIS	UN	1.0000000	5,886.34	5,886.34
Composição Auxiliar	88264	SINAPI	ELETRICISTA COM ENCARGOS COMPLEMENTARES	SEDI - SERVIÇOS DIVERSOS	H	1.0000000	24.89	24.89
Composição Auxiliar	88247	SINAPI	AUXILIAR DE ELETRICISTA COM ENCARGOS COMPLEMENTARES	SEDI - SERVIÇOS DIVERSOS	H	1.0000000	19.78	19.78
Insumo	I-TJAM - CONST - 46	Próprio	CENTRAL DE ALARME DE INCÊNDIO ENDEREÇÁVEL 500 ENDEREÇOS	Material	UN	1.0000000	5,841.67	5,841.67

MO sem LS => 15.84 LS => 13.37 MO com LS => 29.21
Quant. => 1.0000000 Preço Total => 5,886.34

6.4.2	Código	Banco	Descrição	Tipo	Und	Quant.	Valor Unit	Total
-------	---------------	--------------	------------------	-------------	------------	---------------	-------------------	--------------

Composição	91925	SINAPI	CABO DE COBRE FLEXÍVEL ISOLADO, 1,5 MM², ANTI-CHAMA 0,6/1,0 KV, PARA CIRCUITOS TERMINAIS - FORNECIMENTO E INSTALAÇÃO. AF_12/2015	INEL - INSTALAÇÃO ELÉTRICA/ELETRIFICAÇÃO E ILUMINAÇÃO EXTERNA	M	1.0000000	3.57	3.57		
Composição Auxiliar	88264	SINAPI	ELETRICISTA COM ENCARGOS COMPLEMENTARES	SEDI - SERVIÇOS DIVERSOS	H	0.0240000	24.89	0.59		
Composição Auxiliar	88247	SINAPI	AUXILIAR DE ELETRICISTA COM ENCARGOS COMPLEMENTARES	SEDI - SERVIÇOS DIVERSOS	H	0.0240000	19.78	0.47		
Insumo	00000993	SINAPI	CABO DE COBRE, FLEXIVEL, CLASSE 4 OU 5, ISOLACAO EM PVC/A, ANTICHAMA BWF-B, COBERTURA PVC-ST1, ANTICHAMA BWF-B, 1 CONDUTOR, 0,6/1 KV, SECAO NOMINAL 1,5 MM2	Material	M	1.1900000	2.10	2.49		
Insumo	00021127	SINAPI	FITA ISOLANTE ADESIVA ANTICHAMA, USO ATE 750 V, EM ROLO DE 19 MM X 5 M	Material	UN	0.0090000	3.21	0.02		
					MO sem LS =>	0.37	LS =>	0.32	MO com LS =>	0.69
						Quant. 2,000.0000000 =>		Preço Total =>	7,140.00	

6.4.3	Código	Banco	Descrição	Tipo	Und	Quant.	Valor Unit	Total
Composição	95745	SINAPI	ELETRODUTO DE AÇO GALVANIZADO, CLASSE LEVE, DN 20 MM (3/4"), APARENTE, INSTALADO EM TETO - FORNECIMENTO E INSTALAÇÃO. AF_11/2016_P	INEL - INSTALAÇÃO ELÉTRICA/ELETRIFICAÇÃO E ILUMINAÇÃO EXTERNA	M	1.0000000	20.42	20.42
Composição Auxiliar	95753	SINAPI	LUVA DE EMENDA PARA ELETRODUTO, AÇO GALVANIZADO, DN 20 MM (3/4), APARENTE, INSTALADA EM TETO - FORNECIMENTO E INSTALAÇÃO. AF_11/2016_P	INEL - INSTALAÇÃO ELÉTRICA/ELETRIFICAÇÃO E ILUMINAÇÃO EXTERNA	UN	0.3333000	6.82	2.27

Composição Auxiliar	91170	SINAPI	FIXAÇÃO DE TUBOS HORIZONTAIS DE PVC, CPVC OU COBRE DIÂMETROS MENORES OU IGUAIS A 40 MM OU ELETROCALHAS ATÉ 150MM DE LARGURA, COM ABRAÇADEIRA METÁLICA RÍGIDA TIPO D 1/2", FIXADA EM PERFILADO EM LAJE. AF_05/2015	INHI - INSTALAÇÕES HIDROSANITÁRIAS	M	1.0000000	2.49	2.49		
Composição Auxiliar	88264	SINAPI	ELETRICISTA COM ENCARGOS COMPLEMENTARES	SEDI - SERVIÇOS DIVERSOS	H	0.0824000	24.89	2.05		
Composição Auxiliar	88247	SINAPI	AUXILIAR DE ELETRICISTA COM ENCARGOS COMPLEMENTARES	SEDI - SERVIÇOS DIVERSOS	H	0.0824000	19.78	1.62		
Insumo	00021128	SINAPI	ITEM PROCESSO DESATIVACAO! ELETRODUTO EM ACO GALVANIZADO ELETROLITICO, LEVE, DIAMETRO 3/4", PAREDE DE 0,90 MM	Material	M	1.0500000	11.42	11.99		
				MO sem LS =>		2.42	LS =>	2.04	MO com LS =>	4.46
						Quant. =>	1,000.0000000	Preço Total =>	20,420.00	

6.4.4	Código	Banco	Descrição	Tipo	Und	Quant.	Valor Unit	Total		
Composição	95801	SINAPI	CONDULETE DE ALUMÍNIO, TIPO X, PARA ELETRODUTO DE AÇO GALVANIZADO DN 20 MM (3/4	INEL - INSTALAÇÃO ELÉTRICA/ELETRIFICAÇÃO E ILUMINAÇÃO EXTERNA	UN	1.0000000	35.01	35.01		
Composição Auxiliar	88264	SINAPI	ELETRICISTA COM ENCARGOS COMPLEMENTARES	SEDI - SERVIÇOS DIVERSOS	H	0.4967000	24.89	12.36		
Composição Auxiliar	88247	SINAPI	AUXILIAR DE ELETRICISTA COM ENCARGOS COMPLEMENTARES	SEDI - SERVIÇOS DIVERSOS	H	0.4967000	19.78	9.82		
Insumo	00011950	SINAPI	BUCHA DE NYLON SEM ABA S6, COM PARAFUSO DE 4,20 X 40 MM EM ACO ZINCADO COM ROSCA SOBERBA, CABECA CHATA E FENDA PHILLIPS	Material	UN	2.0000000	0.26	0.52		
Insumo	00002580	SINAPI	CONDULETE DE ALUMINIO TIPO X, PARA ELETRODUTO ROSCAVEL DE 3/4", COM TAMPA CEGA	Material	UN	1.0000000	12.31	12.31		
				MO sem LS =>		7.86	LS =>	6.64	MO com LS =>	14.50

Quant. 190.0000000 Preço 6,651.90
=> Total =>

6.4.5	Código	Banco	Descrição	Tipo	Und	Quant.	Valor Unit	Total	
Composição	100759	SINAPI	PINTURA COM TINTA ALQUÍDICA DE ACABAMENTO (ESMALTE SINTÉTICO BRILHANTE) PULVERIZADA SOBRE SUPERFÍCIES METÁLICAS (EXCETO PERFIL) EXECUTADO EM OBRA (02 DEMÃOS). AF_01/2020_P	PINT - PINTURAS	m²	1.0000000	33.97	33.97	
Composição Auxiliar	88310	SINAPI	PINTOR COM ENCARGOS COMPLEMENTARES	SEDI - SERVIÇOS DIVERSOS	H	1.0531000	22.60	23.80	
Insumo	00005318	SINAPI	SOLVENTE DILUENTE A BASE DE AGUARRAS	Material	L	0.1240000	13.59	1.68	
Insumo	00007292	SINAPI	TINTA ESMALTE SINTETICO PREMIUM BRILHANTE	Material	L	0.4134000	20.56	8.49	
MO sem LS =>					7.84	LS =>	6.62	MO com LS =>	14.46
						Quant. =>	252.4500000	Preço Total =>	8,575.72

6.4.6	Código	Banco	Descrição	Tipo	Und	Quant.	Valor Unit	Total	
Composição	TJAM / CONST 853	Próprio	DETECTOR ÓPTICO DE FUMAÇA ENDEREÇÁVEL	INES - INSTALAÇÕES ESPECIAIS	UN	1.0000000	254.30	254.30	
Composição Auxiliar	88264	SINAPI	ELETRICISTA COM ENCARGOS COMPLEMENTARES	SEDI - SERVIÇOS DIVERSOS	H	1.0000000	24.89	24.89	
Composição Auxiliar	88243	SINAPI	AJUDANTE ESPECIALIZADO COM ENCARGOS COMPLEMENTARES	SEDI - SERVIÇOS DIVERSOS	H	1.0000000	20.74	20.74	
Insumo	I-TJAM - CONST - 47	Próprio	DETECTOR ÓPTICO DE FUMAÇA ENDEREÇÁVEL	Material	UN	1.0000000	208.67	208.67	
MO sem LS =>					16.44	LS =>	13.87	MO com LS =>	30.31
						Quant. =>	83.0000000	Preço Total =>	21,106.90

6.4.7	Código	Banco	Descrição	Tipo	Und	Quant.	Valor Unit	Total
Composição	TJAM / CONST 856	Próprio	SIRENE AUDIOVISUAL ENDEREÇÁVEL	INES - INSTALAÇÕES ESPECIAIS	UN	1.0000000	227.11	227.11

Composição Auxiliar	88264	SINAPI	ELETRICISTA COM ENCARGOS COMPLEMENTARES	SEDI - SERVIÇOS DIVERSOS	H	1.0000000	24.89	24.89		
Composição Auxiliar	88247	SINAPI	AUXILIAR DE ELETRICISTA COM ENCARGOS COMPLEMENTARES	SEDI - SERVIÇOS DIVERSOS	H	1.0000000	19.78	19.78		
Insumo	I-TJAM - CONST - 59	Próprio	SIRENE AUDIOVISUAL ENDEREÇÁVEL	Material	UN	1.0000000	182.44	182.44		
				MO sem LS =>		15.84	LS =>	13.37	MO com LS =>	29.21
						Quant. =>	48.0000000	Preço Total =>	10,901.28	

6.4.8	Código	Banco	Descrição	Tipo	Und	Quant.	Valor Unit	Total		
Composição	TJAM / CONST 855	Próprio	ACIONADOR MANUAL DE ALARME DE INCÊNDIO COM MARTELO ENDEREÇÁVEL	ASTU - ASSENTAMENTO DE TUBOS E PECAS	UN	1.0000000	178.25	178.25		
Composição Auxiliar	88264	SINAPI	ELETRICISTA COM ENCARGOS COMPLEMENTARES	SEDI - SERVIÇOS DIVERSOS	H	1.0000000	24.89	24.89		
Composição Auxiliar	88247	SINAPI	AUXILIAR DE ELETRICISTA COM ENCARGOS COMPLEMENTARES	SEDI - SERVIÇOS DIVERSOS	H	1.0000000	19.78	19.78		
Insumo	I-TJAM - CONST - 58	Próprio	ACIONADOR MANUAL DE ALARME DE INCÊNDIO COM MARTELO ENDEREÇÁVEL	Material	UN	1.0000000	133.58	133.58		
				MO sem LS =>		15.84	LS =>	13.37	MO com LS =>	29.21
						Quant. =>	48.0000000	Preço Total =>	8,556.00	

6.4.9	Código	Banco	Descrição	Tipo	Und	Quant.	Valor Unit	Total		
Composição	TJAM/CONST - 606	Próprio	REMOÇÃO E RECOLOCAÇÃO DE FORROS DE DRYWALL, PVC E FIBROMINERAL, DE FORMA MANUAL	SEDI - SERVIÇOS DIVERSOS	m²	1.0000000	13.53	13.53		
Composição Auxiliar	88316	SINAPI	SERVENTE COM ENCARGOS COMPLEMENTARES	SEDI - SERVIÇOS DIVERSOS	H	0.0507000	17.80	0.90		
Composição Auxiliar	88278	SINAPI	MONTADOR DE ESTRUTURA METÁLICA COM ENCARGOS COMPLEMENTARES	SEDI - SERVIÇOS DIVERSOS	H	0.5000000	25.27	12.63		
				MO sem LS =>		5.33	LS =>	4.49	MO com LS =>	9.82
						Quant. =>	449.0000000	Preço Total =>	6,074.97	

7			ADEQUAÇÕES JUIZADO DA INFÂNCIA E JUVENTUDE					45,738.88		
7.1			INSTALAÇÃO DE CENTRAL DE ALARME E INCÊNDIO					3,649.66		
7.1.1	Código	Banco	Descrição	Tipo	Und	Quant.	Valor Unit	Total		
Composição	91925	SINAPI	CABO DE COBRE FLEXÍVEL ISOLADO, 1,5 MM², ANTI-CHAMA 0,6/1,0 KV, PARA CIRCUITOS TERMINAIS - FORNECIMENTO E INSTALAÇÃO. AF_12/2015	INEL - INSTALAÇÃO ELÉTRICA/ELETRIFICAÇÃO E ILUMINAÇÃO EXTERNA	M	1.0000000	3.57	3.57		
Composição Auxiliar	88264	SINAPI	ELETRICISTA COM ENCARGOS COMPLEMENTARES	SEDI - SERVIÇOS DIVERSOS	H	0.0240000	24.89	0.59		
Composição Auxiliar	88247	SINAPI	AUXILIAR DE ELETRICISTA COM ENCARGOS COMPLEMENTARES	SEDI - SERVIÇOS DIVERSOS	H	0.0240000	19.78	0.47		
Insumo	00000993	SINAPI	CABO DE COBRE, FLEXIVEL, CLASSE 4 OU 5, ISOLACAO EM PVC/A, ANTICHAMA BWF-B, COBERTURA PVC-ST1, ANTICHAMA BWF-B, 1 CONDUTOR, 0,6/1 KV, SECAO NOMINAL 1,5 MM2	Material	M	1.1900000	2.10	2.49		
Insumo	00021127	SINAPI	FITA ISOLANTE ADESIVA ANTICHAMA, USO ATE 750 V, EM ROLO DE 19 MM X 5 M	Material	UN	0.0090000	3.21	0.02		
					MO sem LS =>	0.37	LS =>	0.32	MO com LS =>	0.69
						Quant. =>	25.0000000	Preço Total =>	89.25	
7.1.2	Código	Banco	Descrição	Tipo	Und	Quant.	Valor Unit	Total		
Composição	95745	SINAPI	ELETRODUTO DE AÇO GALVANIZADO, CLASSE LEVE, DN 20 MM (3/4"), APARENTE, INSTALADO EM TETO - FORNECIMENTO E INSTALAÇÃO. AF_11/2016_P	INEL - INSTALAÇÃO ELÉTRICA/ELETRIFICAÇÃO E ILUMINAÇÃO EXTERNA	M	1.0000000	20.42	20.42		

Composição Auxiliar	95753	SINAPI	LUVA DE EMENDA PARA ELETRODUTO, AÇO GALVANIZADO, DN 20 MM (3/4), APARENTE, INSTALADA EM TETO - FORNECIMENTO E INSTALAÇÃO. AF_11/2016_P	INEL - INSTALAÇÃO ELÉTRICA/ELETRIFICAÇÃO E ILUMINAÇÃO EXTERNA	UN	0.3333000	6.82	2.27		
Composição Auxiliar	91170	SINAPI	FIXAÇÃO DE TUBOS HORIZONTAIS DE PVC, CPVC OU COBRE DIÂMETROS MENORES OU IGUAIS A 40 MM OU ELETROCALHAS ATÉ 150MM DE LARGURA, COM ABRAÇADEIRA METÁLICA RÍGIDA TIPO D 1/2", FIXADA EM PERFILADO EM LAJE. AF_05/2015	INHI - INSTALAÇÕES HIDROSANITÁRIAS	M	1.0000000	2.49	2.49		
Composição Auxiliar	88264	SINAPI	ELETRICISTA COM ENCARGOS COMPLEMENTARES	SEDI - SERVIÇOS DIVERSOS	H	0.0824000	24.89	2.05		
Composição Auxiliar	88247	SINAPI	AUXILIAR DE ELETRICISTA COM ENCARGOS COMPLEMENTARES	SEDI - SERVIÇOS DIVERSOS	H	0.0824000	19.78	1.62		
Insumo	00021128	SINAPI	!EM PROCESSO DESATIVACAO! ELETRODUTO EM ACO GALVANIZADO ELETROLITICO, LEVE, DIAMETRO 3/4", PAREDE DE 0,90 MM	Material	M	1.0500000	11.42	11.99		
				MO sem LS =>		2.42	LS =>	2.04	MO com LS =>	4.46
						Quant. =>	25.0000000	Preço Total =>	510.50	

7.1.3	Código	Banco	Descrição	Tipo	Und	Quant.	Valor Unit	Total
Composição	95801	SINAPI	CONDULETE DE ALUMÍNIO, TIPO X, PARA ELETRODUTO DE AÇO GALVANIZADO DN 20 MM (3/4"), APARENTE - FORNECIMENTO E INSTALAÇÃO. AF_11/2016_P	INEL - INSTALAÇÃO ELÉTRICA/ELETRIFICAÇÃO E ILUMINAÇÃO EXTERNA	UN	1.0000000	35.01	35.01
Composição Auxiliar	88264	SINAPI	ELETRICISTA COM ENCARGOS COMPLEMENTARES	SEDI - SERVIÇOS DIVERSOS	H	0.4967000	24.89	12.36
Composição Auxiliar	88247	SINAPI	AUXILIAR DE ELETRICISTA COM ENCARGOS COMPLEMENTARES	SEDI - SERVIÇOS DIVERSOS	H	0.4967000	19.78	9.82
Insumo	00011950	SINAPI	BUCHA DE NYLON SEM ABA S6, COM PARAFUSO DE 4,20 X 40 MM EM ACO ZINCADO COM ROSCA SOBERBA, CABECA CHATA E FENDA PHILLIPS	Material	UN	2.0000000	0.26	0.52

Insumo	00002580	SINAPI	CONDULETE DE ALUMINIO TIPO X, PARA ELETRODUTO ROSCAVEL DE 3/4", COM TAMPA CEGA	Material	UN	1.0000000	12.31	12.31		
				MO sem LS =>		7.86	LS =>	6.64	MO com LS =>	14.50
						Quant. =>	6.0000000	Preço Total =>	210.06	

7.1.4	Código	Banco	Descrição	Tipo	Und	Quant.	Valor Unit	Total		
Composição	100759	SINAPI	PINTURA COM TINTA ALQUÍDICA DE ACABAMENTO (ESMALTE SINTÉTICO BRILHANTE) PULVERIZADA SOBRE SUPERFÍCIES METÁLICAS (EXCETO PERFIL) EXECUTADO EM OBRA (02 DEMÃOS). AF_01/2020_P	PINT - PINTURAS	m²	1.0000000	33.97	33.97		
Composição Auxiliar	88310	SINAPI	PINTOR COM ENCARGOS COMPLEMENTARES	SEDI - SERVIÇOS DIVERSOS	H	1.0531000	22.60	23.80		
Insumo	00005318	SINAPI	SOLVENTE DILUENTE A BASE DE AGUARRAS	Material	L	0.1240000	13.59	1.68		
Insumo	00007292	SINAPI	TINTA ESMALTE SINTETICO PREMIUM BRILHANTE	Material	L	0.4134000	20.56	8.49		
				MO sem LS =>		7.84	LS =>	6.62	MO com LS =>	14.46
						Quant. =>	3.3000000	Preço Total =>	112.10	

7.1.5	Código	Banco	Descrição	Tipo	Und	Quant.	Valor Unit	Total		
Composição	TJAM / CONST 854	Próprio	CENTRAL DE ALARME DE INCÊNDIO ENDEREÇÁVEL 125 ENDEREÇOS	INES - INSTALAÇÕES ESPECIAIS	UN	1.0000000	1,560.53	1,560.53		
Composição Auxiliar	88264	SINAPI	ELETRICISTA COM ENCARGOS COMPLEMENTARES	SEDI - SERVIÇOS DIVERSOS	H	1.0000000	24.89	24.89		
Composição Auxiliar	88247	SINAPI	AUXILIAR DE ELETRICISTA COM ENCARGOS COMPLEMENTARES	SEDI - SERVIÇOS DIVERSOS	H	1.0000000	19.78	19.78		
Insumo	I-TJAM - CONST - 57	Próprio	CENTRAL DE ALARME DE INCÊNDIO ENDEREÇÁVEL 125 ENDEREÇOS	Material	UN	1.0000000	1,515.86	1,515.86		
				MO sem LS =>		15.84	LS =>	13.37	MO com LS =>	29.21

						Quant. =>	1.0000000	Preço Total =>	1,560.53	
7.1.6	Código	Banco	Descrição	Tipo	Und	Quant.	Valor Unit	Total		
Composição	TJAM / CONST 855	Próprio	ACIONADOR MANUAL DE ALARME DE INCÊNDIO COM MARTELO ENDEREÇÁVEL	ASTU - ASSENTAMENTO DE TUBOS E PECAS	UN	1.0000000	178.25	178.25		
Composição Auxiliar	88264	SINAPI	ELETRICISTA COM ENCARGOS COMPLEMENTARES	SEDI - SERVIÇOS DIVERSOS	H	1.0000000	24.89	24.89		
Composição Auxiliar	88247	SINAPI	AUXILIAR DE ELETRICISTA COM ENCARGOS COMPLEMENTARES	SEDI - SERVIÇOS DIVERSOS	H	1.0000000	19.78	19.78		
Insumo	I-TJAM - CONST - 58	Próprio	ACIONADOR MANUAL DE ALARME DE INCÊNDIO COM MARTELO ENDEREÇÁVEL	Material	UN	1.0000000	133.58	133.58		
					MO sem LS =>	15.84	LS =>	13.37	MO com LS =>	29.21
						Quant. =>	4.0000000	Preço Total =>	713.00	
7.1.7	Código	Banco	Descrição	Tipo	Und	Quant.	Valor Unit	Total		
Composição	TJAM / CONST 856	Próprio	SIRENE AUDIOVISUAL ENDEREÇAVEL	INES - INSTALAÇÕES ESPECIAIS	UN	1.0000000	227.11	227.11		
Composição Auxiliar	88264	SINAPI	ELETRICISTA COM ENCARGOS COMPLEMENTARES	SEDI - SERVIÇOS DIVERSOS	H	1.0000000	24.89	24.89		
Composição Auxiliar	88247	SINAPI	AUXILIAR DE ELETRICISTA COM ENCARGOS COMPLEMENTARES	SEDI - SERVIÇOS DIVERSOS	H	1.0000000	19.78	19.78		
Insumo	I-TJAM - CONST - 59	Próprio	SIRENE AUDIOVISUAL ENDEREÇAVEL	Material	UN	1.0000000	182.44	182.44		
					MO sem LS =>	15.84	LS =>	13.37	MO com LS =>	29.21
						Quant. =>	2.0000000	Preço Total =>	454.22	
7.2			INSTALAÇÃO DE SISTEMA DE BOMBA PARA COMBATE A INCÊNDIO						9,446.27	
7.2.1	Código	Banco	Descrição	Tipo	Und	Quant.	Valor Unit	Total		

Composição	102122	SINAPI	BOMBA CENTRÍFUGA, TRIFÁSICA, 10 CV OU 9,86 HP, HM 85 A 140 M, Q 4,2 A 14,9 M3/H - FORNECIMENTO E INSTALAÇÃO. AF_12/2020	INHI - INSTALAÇÕES HIDROSANITÁRIAS	UN	1.0000000	6,194.42	6,194.42		
Composição Auxiliar	88248	SINAPI	AUXILIAR DE ENCANADOR OU BOMBEIRO HIDRÁULICO COM ENCARGOS COMPLEMENTARES	SEDI - SERVIÇOS DIVERSOS	H	3.2890000	16.90	55.58		
Composição Auxiliar	88264	SINAPI	ELETRICISTA COM ENCARGOS COMPLEMENTARES	SEDI - SERVIÇOS DIVERSOS	H	0.6330000	24.89	15.75		
Composição Auxiliar	88247	SINAPI	AUXILIAR DE ELETRICISTA COM ENCARGOS COMPLEMENTARES	SEDI - SERVIÇOS DIVERSOS	H	0.6330000	19.78	12.52		
Composição Auxiliar	88267	SINAPI	ENCANADOR OU BOMBEIRO HIDRÁULICO COM ENCARGOS COMPLEMENTARES	SEDI - SERVIÇOS DIVERSOS	H	3.2890000	20.91	68.77		
Insumo	00011267	SINAPI	ARRUELA LISA, REDONDA, DE LATAO POLIDO, DIAMETRO NOMINAL 5/8", DIAMETRO EXTERNO = 34 MM, DIAMETRO DO FURO = 17 MM, ESPESSURA = *2,5* MM	Material	UN	4.0000000	0.87	3.48		
Insumo	00000740	SINAPI	BOMBA CENTRIFUGA MOTOR ELETRICO TRIFASICO 9,86 DIAMETRO DE SUCCAO X ELEVACAO 1" X 1", 4 ESTAGIOS, DIAMETRO DOS ROTORES 4 X 146 MM, HM/Q: 85 M / 14,9 M3/H A 140 M / 4,2 M3/H	Equipamento	UN	1.0000000	6,036.60	6,036.60		
Insumo	00039997	SINAPI	PORCA ZINCADA, SEXTAVADA, DIAMETRO 1/4"	Material	UN	4.0000000	0.23	0.92		
Insumo	00039996	SINAPI	VERGALHAO ZINCADO ROSCA TOTAL, 1/4 " (6,3 MM)	Material	M	0.2000000	4.01	0.80		
				MO sem LS =>		51.99	LS =>	43.87	MO com LS =>	95.86
						Quant. =>	1.0000000	Preço Total =>	6,194.42	

7.2.2	Código	Banco	Descrição	Tipo	Und	Quant.	Valor Unit	Total
Composição	103009	SINAPI	VÁLVULA DE RETENÇÃO VERTICAL, DE BRONZE, ROSCÁVEL, 2 1/2" - FORNECIMENTO E INSTALAÇÃO. AF_08/2021	INHI - INSTALAÇÕES HIDROSANITÁRIAS	UN	1.0000000	282.73	282.73

Composição Auxiliar	88248	SINAPI	AUXILIAR DE ENCANADOR OU BOMBEIRO HIDRÁULICO COM ENCARGOS COMPLEMENTARES	SEDI - SERVIÇOS DIVERSOS	H	0.4546000	16.90	7.68	
Composição Auxiliar	88267	SINAPI	ENCANADOR OU BOMBEIRO HIDRÁULICO COM ENCARGOS COMPLEMENTARES	SEDI - SERVIÇOS DIVERSOS	H	0.4546000	20.91	9.50	
Insumo	00003148	SINAPI	FITA VEDA ROSCA EM ROLOS DE 18 MM X 50 M (L X C)	Material	UN	0.0302000	9.40	0.28	
Insumo	00012657	SINAPI	VALVULA DE RETENCAO VERTICAL, DE BRONZE (PN-16), 2 1/2", 200 PSI, EXTREMIDADES COM ROSCA	Material	UN	1.0000000	265.27	265.27	
				MO sem LS =>	5.79	LS =>	4.89	MO com LS =>	10.68
					Quant. =>	2.0000000	Preço Total =>	565.46	

7.2.3	Código	Banco	Descrição	Tipo	Und	Quant.	Valor Unit	Total	
Composição	101917	SINAPI	MANÔMETRO 0 A 200 PSI (0 A 14 KGF/CM2), D = 50MM - FORNECIMENTO E INSTALAÇÃO. AF_10/2020	INES - INSTALAÇÕES ESPECIAIS	UN	1.0000000	120.18	120.18	
Composição Auxiliar	88248	SINAPI	AUXILIAR DE ENCANADOR OU BOMBEIRO HIDRÁULICO COM ENCARGOS COMPLEMENTARES	SEDI - SERVIÇOS DIVERSOS	H	0.8430000	16.90	14.24	
Composição Auxiliar	88267	SINAPI	ENCANADOR OU BOMBEIRO HIDRÁULICO COM ENCARGOS COMPLEMENTARES	SEDI - SERVIÇOS DIVERSOS	H	0.8430000	20.91	17.62	
Insumo	00003146	SINAPI	FITA VEDA ROSCA EM ROLOS DE 18 MM X 10 M (L X C)	Material	UN	0.0120000	2.55	0.03	
Insumo	00012899	SINAPI	MANOMETRO COM CAIXA EM ACO PINTADO, ESCALA *10* KGF/CM2 (*10* BAR), DIAMETRO NOMINAL DE *63* MM, CONEXAO DE 1/4"	Material	UN	1.0000000	88.29	88.29	
				MO sem LS =>	10.75	LS =>	9.07	MO com LS =>	19.82
					Quant. =>	1.0000000	Preço Total =>	120.18	

7.2.4	Código	Banco	Descrição	Tipo	Und	Quant.	Valor Unit	Total
-------	--------	-------	-----------	------	-----	--------	------------	-------

Composição	TJAM/CONST - 643	Próprio	CHAVE DE FLUXO 2 1/2" - FORNECIMENTO E INSTALAÇÃO	ASTU - ASSENTAMENTO DE TUBOS E PECAS	UN	1.0000000	163.86	163.86	
Composição Auxiliar	88267	SINAPI	ENCANADOR OU BOMBEIRO HIDRÁULICO COM ENCARGOS COMPLEMENTARES	SEDI - SERVIÇOS DIVERSOS	H	0.4546000	20.91	9.50	
Composição Auxiliar	88248	SINAPI	AUXILIAR DE ENCANADOR OU BOMBEIRO HIDRÁULICO COM ENCARGOS COMPLEMENTARES	SEDI - SERVIÇOS DIVERSOS	H	0.4546000	16.90	7.68	
Insumo	00003148	SINAPI	FITA VEDA ROSCA EM ROLOS DE 18 MM X 50 M (L X C)	Material	UN	0.0302000	9.40	0.28	
Insumo	I-TJAM - CONST - 52	Próprio	CHAVE DE FLUXO 2 1/2"	Material	UN	1.0000000	146.40	146.40	
MO sem LS =>					5.79	LS =>	4.89	MO com LS =>	10.68
					Quant. =>	1.0000000	Preço Total =>	163.86	

7.2.5	Código	Banco	Descrição	Tipo	Und	Quant.	Valor Unit	Total	
Composição	94499	SINAPI	REGISTRO DE GAVETA BRUTO, LATÃO, ROSCÁVEL, 2 1/2" - FORNECIMENTO E INSTALAÇÃO. AF_08/2021	INHI - INSTALAÇÕES HIDROSANITÁRIAS	UN	1.0000000	187.09	187.09	
Composição Auxiliar	88248	SINAPI	AUXILIAR DE ENCANADOR OU BOMBEIRO HIDRÁULICO COM ENCARGOS COMPLEMENTARES	SEDI - SERVIÇOS DIVERSOS	H	0.4546000	16.90	7.68	
Composição Auxiliar	88267	SINAPI	ENCANADOR OU BOMBEIRO HIDRÁULICO COM ENCARGOS COMPLEMENTARES	SEDI - SERVIÇOS DIVERSOS	H	0.4546000	20.91	9.50	
Insumo	00003148	SINAPI	FITA VEDA ROSCA EM ROLOS DE 18 MM X 50 M (L X C)	Material	UN	0.0302000	9.40	0.28	
Insumo	00006011	SINAPI	REGISTRO GAVETA BRUTO EM LATAO FORJADO, BITOLA 2 1/2 " (REF 1509)	Material	UN	1.0000000	169.63	169.63	
MO sem LS =>					5.79	LS =>	4.89	MO com LS =>	10.68
					Quant. =>	2.0000000	Preço Total =>	374.18	

7.2.6	Código	Banco	Descrição	Tipo	Und	Quant.	Valor Unit	Total
-------	--------	-------	-----------	------	-----	--------	------------	-------

Composição	TJAM/CONST - 644	Próprio	QUADRO DE COMANDO BOMBA 10 CV - FORNECIMENTO E INSTALAÇÃO	INES - INSTALAÇÕES ESPECIAIS	UN	1.0000000	1,669.89	1,669.89	
Composição Auxiliar	88264	SINAPI	ELETRICISTA COM ENCARGOS COMPLEMENTARES	SEDI - SERVIÇOS DIVERSOS	H	4.0000000	24.89	99.56	
Composição Auxiliar	88247	SINAPI	AUXILIAR DE ELETRICISTA COM ENCARGOS COMPLEMENTARES	SEDI - SERVIÇOS DIVERSOS	H	4.0000000	19.78	79.12	
Insumo	I-TJAM - CONST - 53	Próprio	QUADRO DE COMANDO BOMBA 10 CV	Material	UN	1.0000000	1,491.21	1,491.21	
				MO sem LS =>	63.37	LS =>	53.47	MO com LS =>	116.84
						Quant. =>	1.0000000	Preço Total =>	1,669.89

7.2.7	Código	Banco	Descrição	Tipo	Und	Quant.	Valor Unit	Total	
Composição	92896	SINAPI	UNIÃO, EM FERRO GALVANIZADO, DN 65 (2 1/2"), CONEXÃO ROSQUEADA, INSTALADO EM REDE DE ALIMENTAÇÃO PARA HIDRANTE - FORNECIMENTO E INSTALAÇÃO. AF_10/2020	INHI - INSTALAÇÕES HIDROSANITÁRIAS	UN	1.0000000	179.14	179.14	
Composição Auxiliar	88248	SINAPI	AUXILIAR DE ENCANADOR OU BOMBEIRO HIDRÁULICO COM ENCARGOS COMPLEMENTARES	SEDI - SERVIÇOS DIVERSOS	H	0.7360000	16.90	12.43	
Composição Auxiliar	88267	SINAPI	ENCANADOR OU BOMBEIRO HIDRÁULICO COM ENCARGOS COMPLEMENTARES	SEDI - SERVIÇOS DIVERSOS	H	0.7360000	20.91	15.38	
Insumo	00007307	SINAPI	FUNDO ANTICORROSIVO PARA METAIS FERROSOS (ZARCAO)	Material	L	0.0070000	22.17	0.15	
Insumo	00003148	SINAPI	FITA VEDA ROSCA EM ROLOS DE 18 MM X 50 M (L X C)	Material	UN	0.0300000	9.40	0.28	
Insumo	00009889	SINAPI	UNIAO DE FERRO GALVANIZADO, COM ROSCA BSP, COM ASSENTO PLANO, DE 2 1/2"	Material	UN	1.0000000	150.90	150.90	
				MO sem LS =>	9.39	LS =>	7.92	MO com LS =>	17.31
						Quant. =>	2.0000000	Preço Total =>	358.28

7.3			INSTALAÇÃO DE REDE DE HIDRANTE					32,404.31
------------	--	--	---------------------------------------	--	--	--	--	------------------

7.3.1	Código	Banco	Descrição	Tipo	Und	Quant.	Valor Unit	Total		
Composição	93358	SINAPI	ESCAVAÇÃO MANUAL DE VALA COM PROFUNDIDADE MENOR OU IGUAL A 1,30 M. AF_02/2021	MOVT - MOVIMENTO DE TERRA	m³	1.0000000	70.41	70.41		
Composição Auxiliar	88316	SINAPI	SERVENTE COM ENCARGOS COMPLEMENTARES	SEDI - SERVIÇOS DIVERSOS	H	3.9560000	17.80	70.41		
					MO sem LS =>	21.90	LS =>	18.49	MO com LS =>	40.39
						Quant. =>	1.5000000	Preço Total =>	105.61	
7.3.2	Código	Banco	Descrição	Tipo	Und	Quant.	Valor Unit	Total		
Composição	96995	SINAPI	REATERRO MANUAL APILOADO COM SOQUETE. AF_10/2017	MOVT - MOVIMENTO DE TERRA	m³	1.0000000	42.69	42.69		
Composição Auxiliar	88316	SINAPI	SERVENTE COM ENCARGOS COMPLEMENTARES	SEDI - SERVIÇOS DIVERSOS	H	2.3986000	17.80	42.69		
					MO sem LS =>	13.28	LS =>	11.20	MO com LS =>	24.48
						Quant. =>	1.5000000	Preço Total =>	64.03	
7.3.3	Código	Banco	Descrição	Tipo	Und	Quant.	Valor Unit	Total		
Composição	92336	SINAPI	TUBO DE AÇO GALVANIZADO COM COSTURA, CLASSE MÉDIA, CONEXÃO RANHURADA, DN 65 (2 1/2"), INSTALADO EM PRUMADAS - FORNECIMENTO E INSTALAÇÃO. AF_10/2020	INHI - INSTALAÇÕES HIDROSANITÁRIAS	M	1.0000000	142.95	142.95		
Composição Auxiliar	88248	SINAPI	AUXILIAR DE ENCANADOR OU BOMBEIRO HIDRÁULICO COM ENCARGOS COMPLEMENTARES	SEDI - SERVIÇOS DIVERSOS	H	0.3060000	16.90	5.17		
Composição Auxiliar	88267	SINAPI	ENCANADOR OU BOMBEIRO HIDRÁULICO COM ENCARGOS COMPLEMENTARES	SEDI - SERVIÇOS DIVERSOS	H	0.3060000	20.91	6.39		
Insumo	00007701	SINAPI	TUBO ACO GALVANIZADO COM COSTURA, CLASSE MEDIA, DN 2.1/2", E = *3,65* MM, PESO *6,51* KG/M (NBR 5580)	Material	M	1.0390000	126.46	131.39		
					MO sem LS =>	3.90	LS =>	3.29	MO com LS =>	7.19

Quant. => 75.0000000 Preço Total => 10,721.25

7.3.4	Código	Banco	Descrição	Tipo	Und	Quant.	Valor Unit	Total		
Composição	97488	SINAPI	CURVA 90 GRAUS, EM AÇO, CONEXÃO SOLDADA, DN 65 (2 1/2"), INSTALADO EM REDE DE ALIMENTAÇÃO PARA HIDRANTE - FORNECIMENTO E INSTALAÇÃO. AF_10/2020	INHI - INSTALAÇÕES HIDROS SANITÁRIAS	UN	1.0000000	276.25	276.25		
Composição Auxiliar	88248	SINAPI	AUXILIAR DE ENCANADOR OU BOMBEIRO HIDRÁULICO COM ENCARGOS COMPLEMENTARES	SEDI - SERVIÇOS DIVERSOS	H	0.5860000	16.90	9.90		
Composição Auxiliar	88267	SINAPI	ENCANADOR OU BOMBEIRO HIDRÁULICO COM ENCARGOS COMPLEMENTARES	SEDI - SERVIÇOS DIVERSOS	H	0.5860000	20.91	12.25		
Composição Auxiliar	88317	SINAPI	SOLDADOR COM ENCARGOS COMPLEMENTARES	SEDI - SERVIÇOS DIVERSOS	H	0.5860000	25.34	14.84		
Insumo	00040422	SINAPI	CURVA 90 GRAUS EM ACO CARBONO, RAO CURTO, SOLDAVEL, PRESSAO 3.000 LBS, DN 2 1/2"	Material	UN	1.0000000	238.17	238.17		
Insumo	00011002	SINAPI	ELETRODO REVESTIDO AWS - E6013, DIAMETRO IGUAL A 2,50 MM	Material	KG	0.0670000	16.32	1.09		
					MO sem LS =>	12.81	LS =>	10.81	MO com LS =>	23.62
					Quant. =>	30.0000000	Preço Total =>	8,287.50		

7.3.5	Código	Banco	Descrição	Tipo	Und	Quant.	Valor Unit	Total
Composição	92642	SINAPI	TÊ, EM FERRO GALVANIZADO, CONEXÃO ROSQUEADA, DN 65 (2 1/2"), INSTALADO EM REDE DE ALIMENTAÇÃO PARA HIDRANTE - FORNECIMENTO E INSTALAÇÃO. AF_10/2020	INHI - INSTALAÇÕES HIDROS SANITÁRIAS	UN	1.0000000	169.05	169.05
Composição Auxiliar	88248	SINAPI	AUXILIAR DE ENCANADOR OU BOMBEIRO HIDRÁULICO COM ENCARGOS COMPLEMENTARES	SEDI - SERVIÇOS DIVERSOS	H	1.4710000	16.90	24.85

Composição Auxiliar	88267	SINAPI	ENCANADOR OU BOMBEIRO HIDRÁULICO COM ENCARGOS COMPLEMENTARES	SEDI - SERVIÇOS DIVERSOS	H	1.4710000	20.91	30.75		
Insumo	00007307	SINAPI	FUNDO ANTICORROSIVO PARA METAIS FERROSOS (ZARCAO)	Material	L	0.0110000	22.17	0.24		
Insumo	00003148	SINAPI	FITA VEDA ROSCA EM ROLOS DE 18 MM X 50 M (L X C)	Material	UN	0.0450000	9.40	0.42		
Insumo	00006299	SINAPI	TE DE FERRO GALVANIZADO, DE 2 1/2"	Material	UN	1.0000000	112.79	112.79		
				MO sem LS =>		18.76	LS =>	15.84	MO com LS =>	34.60
						Quant. =>	6.0000000	Preço Total =>	1,014.30	

7.3.6	Código	Banco	Descrição	Tipo	Und	Quant.	Valor Unit	Total		
Composição	100760	SINAPI	PINTURA COM TINTA ALQUÍDICA DE ACABAMENTO (ESMALTE SINTÉTICO BRILHANTE) APLICADA A ROLO OU PINCEL SOBRE SUPERFÍCIES METÁLICAS (EXCETO PERFIL) EXECUTADO EM OBRA (02 DEMÃOS). AF_01/2020	PINT - PINTURAS	m²	1.0000000	36.22	36.22		
Composição Auxiliar	88310	SINAPI	PINTOR COM ENCARGOS COMPLEMENTARES	SEDI - SERVIÇOS DIVERSOS	H	1.3559000	22.60	30.64		
Insumo	00005318	SINAPI	SOLVENTE DILUENTE A BASE DE AGUARRAS	Material	L	0.0255000	13.59	0.34		
Insumo	00007292	SINAPI	TINTA ESMALTE SINTETICO PREMIUM BRILHANTE	Material	L	0.2549000	20.56	5.24		
				MO sem LS =>		10.10	LS =>	8.53	MO com LS =>	18.63
						Quant. =>	30.6200000	Preço Total =>	1,109.05	

7.3.7	Código	Banco	Descrição	Tipo	Und	Quant.	Valor Unit	Total
Composição	TJAM/CONST - 616	Próprio	CAIXA EM ALVENARIA PARA HIDRANTE DE PASSEIO, INCLUSIVE REQUADRO E TAMPA DE FERRO FUNDIDO COM INSCRICAO "INCÊNDIO"	DROP - DRENAGEM/OBRAS DE CONTENÇÃO / POÇOS DE VISITA E CAIXAS	UN	1.0000000	849.49	849.49
Composição Auxiliar	88309	SINAPI	PEDREIRO COM ENCARGOS COMPLEMENTARES	SEDI - SERVIÇOS DIVERSOS	H	5.2000000	21.52	111.90

Composição Auxiliar	88316	SINAPI	SERVENTE COM ENCARGOS COMPLEMENTARES	SEDI - SERVIÇOS DIVERSOS	H	3.0000000	17.80	53.40		
Insumo	00000370	SINAPI	AREIA MEDIA - POSTO JAZIDA/FORNECEDOR (RETIRADO NA JAZIDA, SEM TRANSPORTE)	Material	m³	0.0800000	75.00	6.00		
Insumo	00004720	SINAPI	PEDRA BRITADA N. 0, OU PEDRISCO (4,8 A 9,5 MM) POSTO PEDREIRA/FORNECEDOR, SEM FRETE	Material	m³	0.0211000	114.84	2.42		
Insumo	00001106	SINAPI	CAL HIDRATADA CH-I PARA ARGAMASSAS	Material	KG	4.9100000	1.82	8.93		
Insumo	00001379	SINAPI	CIMENTO PORTLAND COMPOSTO CP II-32	Material	KG	22.3400000	1.04	23.23		
Insumo	00007258	SINAPI	TIJOLO CERAMICO MACICO COMUM *5 X 10 X 20* CM (L X A X C)	Material	UN	90.0000000	0.71	63.90		
Insumo	I-TJAM - CONST - 44	Próprio	TAMPA DE FERRO FUNDIDO 40 X 60 CM COM A INSCRICAO INCENDIO	Material	UN	1.0000000	579.71	579.71		
MO sem LS =>						55.56	LS =>	46.88	MO com LS =>	102.44
						Quant. =>	1.0000000	Preço Total =>	849.49	

7.3.8	Código	Banco	Descrição	Tipo	Und	Quant.	Valor Unit	Total
Composição	95253	SINAPI	VÁLVULA DE ESFERA BRUTA, BRONZE, ROSCÁVEL, 2", INSTALADO EM RESERVAÇÃO DE ÁGUA DE EDIFICAÇÃO QUE POSSUA RESERVATÓRIO DE FIBRA/FIBROCIMENTO - FORNECIMENTO E INSTALAÇÃO. AF_06/2016	INHI - INSTALAÇÕES HIDROSANITÁRIAS	UN	1.0000000	145.67	145.67
Composição Auxiliar	88248	SINAPI	AUXILIAR DE ENCANADOR OU BOMBEIRO HIDRÁULICO COM ENCARGOS COMPLEMENTARES	SEDI - SERVIÇOS DIVERSOS	H	0.3398000	16.90	5.74
Composição Auxiliar	88267	SINAPI	ENCANADOR OU BOMBEIRO HIDRÁULICO COM ENCARGOS COMPLEMENTARES	SEDI - SERVIÇOS DIVERSOS	H	0.3398000	20.91	7.10
Insumo	00003148	SINAPI	FITA VEDA ROSCA EM ROLOS DE 18 MM X 50 M (L X C)	Material	UN	0.0240000	9.40	0.22

Insumo	00011747	SINAPI	VALVULA DE ESFERA BRUTA EM BRONZE, BITOLA 2 " (REF 1552-B)	Material	UN	1.0000000	132.61	132.61	
				MO sem LS =>	4.33	LS =>	3.65	MO com LS =>	7.98
					Quant. =>	1.0000000	Preço Total =>	145.67	

7.3.9	Código	Banco	Descrição	Tipo	Und	Quant.	Valor Unit	Total
Composição	97102	SINAPI	EXECUÇÃO DE RADIER, ESPESSURA DE 15 CM, FCK = 30 MPA, COM USO DE FORMAS EM MADEIRA SERRADA. AF_09/2021	FUES - FUNDAÇÕES E ESTRUTURAS	m ²	1.0000000	230.32	230.32
Composição Auxiliar	97082	SINAPI	ESCAVAÇÃO MANUAL DE VIGA DE BORDA PARA RADIER. AF_09/2021	FUES - FUNDAÇÕES E ESTRUTURAS	m ³	0.0350000	51.69	1.80
Composição Auxiliar	97087	SINAPI	CAMADA SEPARADORA PARA EXECUÇÃO DE RADIER, PISO DE CONCRETO OU LAJE SOBRE SOLO, EM LONA PLÁSTICA. AF_09/2021	FUES - FUNDAÇÕES E ESTRUTURAS	m ²	1.2400000	1.58	1.95
Composição Auxiliar	97090	SINAPI	ARMAÇÃO PARA EXECUÇÃO DE RADIER, PISO DE CONCRETO OU LAJE SOBRE SOLO, COM USO DE TELA Q-138. AF_09/2021	FUES - FUNDAÇÕES E ESTRUTURAS	KG	4.4000000	17.11	75.28
Composição Auxiliar	96624	SINAPI	LASTRO COM MATERIAL GRANULAR (PEDRA BRITADA N.2), APLICADO EM PISOS OU LAJES SOBRE SOLO, ESPESSURA DE *10 CM*. AF_08/2017	FUES - FUNDAÇÕES E ESTRUTURAS	m ³	0.1000000	141.58	14.15
Composição Auxiliar	97083	SINAPI	COMPACTAÇÃO MECÂNICA DE SOLO PARA EXECUÇÃO DE RADIER, PISO DE CONCRETO OU LAJE SOBRE SOLO, COM COMPACTADOR DE SOLOS A PERCUSSÃO. AF_09/2021	FUES - FUNDAÇÕES E ESTRUTURAS	m ²	1.0000000	2.72	2.72
Composição Auxiliar	97086	SINAPI	FABRICAÇÃO, MONTAGEM E DESMONTAGEM DE FORMA PARA RADIER, PISO DE CONCRETO OU LAJE SOBRE SOLO, EM MADEIRA SERRADA, 4 UTILIZAÇÕES. AF_09/2021	FUES - FUNDAÇÕES E ESTRUTURAS	m ²	0.1000000	98.42	9.84

Composição Auxiliar	97096	SINAPI	CONCRETAGEM DE RADIER, PISO DE CONCRETO OU LAJE SOBRE SOLO, FCK 30 MPA - LANÇAMENTO, ADENSAMENTO E ACABAMENTO. AF_09/2021	FUES - FUNDAÇÕES E ESTRUTURAS	m³	0.1850000	673.43	124.58	
				MO sem LS =>	7.44	LS =>	6.27	MO com LS =>	13.71
					Quant. =>	12.3000000	Preço Total =>	2,832.93	

7.3.10	Código	Banco	Descrição	Tipo	Und	Quant.	Valor Unit	Total	
Composição	TJAM / CONST 864	Próprio	CAIXA D'ÁGUA EM POLIÉSTER REFORÇADO COM FIBRA DE VIDRO, 12000 LITROS - FORNECIMENTO E INSTALAÇÃO. AF_06/2021	INHI - INSTALAÇÕES HIDROSANITÁRIAS	UN	1.0000000	6,787.59	6,787.59	
Composição Auxiliar	88248	SINAPI	AUXILIAR DE ENCANADOR OU BOMBEIRO HIDRÁULICO COM ENCARGOS COMPLEMENTARES	SEDI - SERVIÇOS DIVERSOS	H	1.4821000	16.90	25.04	
Composição Auxiliar	88267	SINAPI	ENCANADOR OU BOMBEIRO HIDRÁULICO COM ENCARGOS COMPLEMENTARES	SEDI - SERVIÇOS DIVERSOS	H	1.4821000	20.91	30.99	
Composição Auxiliar	93287	SINAPI	GUINDASTE HIDRÁULICO AUTOPROPELIDO, COM LANÇA TELESCÓPICA 40 M, CAPACIDADE MÁXIMA 60 T, POTÊNCIA 260 KW - CHP DIURNO. AF_03/2016	CHOR - CUSTOS HORÁRIOS DE MÁQUINAS E EQUIPAMENTOS	CHP	0.2634000	460.21	121.21	
Composição Auxiliar	93288	SINAPI	GUINDASTE HIDRÁULICO AUTOPROPELIDO, COM LANÇA TELESCÓPICA 40 M, CAPACIDADE MÁXIMA 60 T, POTÊNCIA 260 KW - CHI DIURNO. AF_03/2016	CHOR - CUSTOS HORÁRIOS DE MÁQUINAS E EQUIPAMENTOS	CHI	2.3611000	130.06	307.08	
Insumo	I-TJAM - CONST - 60	Próprio	CAIXA D'AGUA FIBRA DE VIDRO PARA 12000 LITROS, COM TAMPA	Material	UN	1.0000000	6,303.27	6,303.27	
				MO sem LS =>	48.14	LS =>	40.62	MO com LS =>	88.76
					Quant. =>	1.0000000	Preço Total =>	6,787.59	

7.3.11	Código	Banco	Descrição	Tipo	Und	Quant.	Valor Unit	Total
--------	--------	-------	-----------	------	-----	--------	------------	-------

Composição	94992	SINAPI	EXECUÇÃO DE PASSEIO (CALÇADA) OU PISO DE CONCRETO COM CONCRETO MOLDADO IN LOCO, FEITO EM OBRA, ACABAMENTO CONVENCIONAL, ESPESSURA 6 CM, ARMADO. AF_07/2016	PISO - PISOS	m²	1.0000000	91.26	91.26		
Composição Auxiliar	94964	SINAPI	CONCRETO FCK = 20MPA, TRAÇO 1:2,7:3 (EM MASSA SECA DE CIMENTO/ AREIA MÉDIA/ BRITA 1) - PREPARO MECÂNICO COM BETONEIRA 400 L. AF_05/2021	FUES - FUNDAÇÕES E ESTRUTURAS	m³	0.0728000	535.24	38.96		
Composição Auxiliar	88262	SINAPI	CARPINTEIRO DE FORMAS COM ENCARGOS COMPLEMENTARES	SEDI - SERVIÇOS DIVERSOS	H	0.1354000	21.29	2.88		
Composição Auxiliar	88309	SINAPI	PEDREIRO COM ENCARGOS COMPLEMENTARES	SEDI - SERVIÇOS DIVERSOS	H	0.2217000	21.52	4.77		
Composição Auxiliar	88316	SINAPI	SERVENTE COM ENCARGOS COMPLEMENTARES	SEDI - SERVIÇOS DIVERSOS	H	0.3570000	17.80	6.35		
Insumo	00003777	SINAPI	LONA PLASTICA PESADA PRETA, E = 150 MICRA	Material	m²	1.1280000	0.84	0.94		
Insumo	00004517	SINAPI	SARRAFO *2,5 X 7,5* CM EM PINUS, MISTA OU EQUIVALENTE DA REGIAO - BRUTA	Material	M	0.4500000	1.61	0.72		
Insumo	00007156	SINAPI	TELA DE ACO SOLDADA NERVURADA, CA-60, Q-196, (3,11 KG/M2), DIAMETRO DO FIO = 5,0 MM, LARGURA = 2,45 M, ESPACAMENTO DA MALHA = 10 X 10 CM	Material	m²	1.1224000	32.65	36.64		
				MO sem LS =>		6.71	LS =>	5.66	MO com LS =>	12.37
						Quant. =>	1.5000000	Preço Total =>	136.89	

7.3.12	Código	Banco	Descrição	Tipo	Und	Quant.	Valor Unit	Total		
Composição	TJAM/CONST - 75	Próprio	CAIXA COLETORA	SEDI - SERVIÇOS DIVERSOS	UND	1.0000000	350.00	350.00		
Insumo	COTAÇÃO	Próprio	CAIXA COLETORA	Equipamento	UND	1.0000000	350.00	350.00		
				MO sem LS =>		0.00	LS =>	0.00	MO com LS =>	0.00

						Quant. =>	1.0000000	Preço Total =>	350.00
7.4			REMOÇÃO E REINSTALAÇÃO DE ABRIGO PARA HIDRANTE						238.64
7.4.1	Código	Banco	Descrição	Tipo	Und	Quant.	Valor Unit	Total	
Composição	87496	SINAPI	ALVENARIA DE VEDAÇÃO DE BLOCOS CERÂMICOS FURADOS NA HORIZONTAL DE 9X19X19CM (ESPESSURA 9CM) DE PAREDES COM ÁREA LÍQUIDA MENOR QUE 6M² SEM VÃOS E ARGAMASSA DE ASSENTAMENTO COM PREPARO MANUAL. AF_06/2014	PARE - PAREDES/PAINEIS	m²	1.0000000	84.92	84.92	
Composição Auxiliar	87369	SINAPI	ARGAMASSA TRAÇO 1:2:8 (EM VOLUME DE CIMENTO, CAL E AREIA MÉDIA ÚMIDA) PARA EMBOÇO/MASSA ÚNICA/ASSENTAMENTO DE ALVENARIA DE VEDAÇÃO, PREPARO MANUAL. AF_08/2019	SEDI - SERVIÇOS DIVERSOS	m³	0.0098000	794.75	7.78	
Composição Auxiliar	88309	SINAPI	PEDREIRO COM ENCARGOS COMPLEMENTARES	SEDI - SERVIÇOS DIVERSOS	H	1.6900000	21.52	36.36	
Composição Auxiliar	88316	SINAPI	SERVENTE COM ENCARGOS COMPLEMENTARES	SEDI - SERVIÇOS DIVERSOS	H	0.8450000	17.80	15.04	
Insumo	00007266	SINAPI	BLOCO CERAMICO VAZADO PARA ALVENARIA DE VEDACAO, DE 9 X 19 X 19 CM (L X A X C)	Material	MIL	0.0279300	827.75	23.11	
Insumo	00037395	SINAPI	PINO DE ACO COM FURO, HASTE = 27 MM (ACAO DIRETA)	Material	CENTO	0.0094000	40.21	0.37	
Insumo	00034557	SINAPI	TELA DE ACO SOLDADA GALVANIZADA/ZINCADA PARA ALVENARIA, FIO D = *1,20 A 1,70* MM, MALHA 15 X 15 MM, (C X L) *50 X 7,5* CM	Material	M	0.7850000	2.89	2.26	
				MO sem LS =>	17.93	LS =>	15.13	MO com LS =>	33.06
						Quant. =>	0.7000000	Preço Total =>	59.44
7.4.2	Código	Banco	Descrição	Tipo	Und	Quant.	Valor Unit	Total	

Composição	87879	SINAPI	CHAPISCO APLICADO EM ALVENARIAS E ESTRUTURAS DE CONCRETO INTERNAS, COM COLHER DE PEDREIRO. ARGAMASSA TRAÇO 1:3 COM PREPARO EM BETONEIRA 400L. AF_06/2014	REVE - REVESTIMENTO E TRATAMENTO DE SUPERFÍCIES	m²	1.0000000	4.17	4.17	
Composição Auxiliar	87313	SINAPI	ARGAMASSA TRAÇO 1:3 (EM VOLUME DE CIMENTO E AREIA GROSSA ÚMIDA) PARA CHAPISCO CONVENCIONAL, PREPARO MECÂNICO COM BETONEIRA 400 L. AF_08/2019	SEDI - SERVIÇOS DIVERSOS	m³	0.0042000	609.51	2.55	
Composição Auxiliar	88309	SINAPI	PEDREIRO COM ENCARGOS COMPLEMENTARES	SEDI - SERVIÇOS DIVERSOS	H	0.0700000	21.52	1.50	
Composição Auxiliar	88316	SINAPI	SERVENTE COM ENCARGOS COMPLEMENTARES	SEDI - SERVIÇOS DIVERSOS	H	0.0070000	17.80	0.12	
MO sem LS =>					0.72	LS =>	0.61	MO com LS =>	1.33
Quant. =>						0.7000000	Preço Total =>	2.91	

7.4.3	Código	Banco	Descrição	Tipo	Und	Quant.	Valor Unit	Total
Composição	87781	SINAPI	EMBOÇO OU MASSA ÚNICA EM ARGAMASSA TRAÇO 1:2:8, PREPARO MANUAL, APLICADA MANUALMENTE EM PANOS DE FACHADA COM PRESENÇA DE VÃOS, ESPESSURA DE 35 MM. AF_06/2014	REVE - REVESTIMENTO E TRATAMENTO DE SUPERFÍCIES	m²	1.0000000	70.18	70.18
Composição Auxiliar	87369	SINAPI	ARGAMASSA TRAÇO 1:2:8 (EM VOLUME DE CIMENTO, CAL E AREIA MÉDIA ÚMIDA) PARA EMBOÇO/MASSA ÚNICA/ASSENTAMENTO DE ALVENARIA DE VEDAÇÃO, PREPARO MANUAL. AF_08/2019	SEDI - SERVIÇOS DIVERSOS	m³	0.0421000	794.75	33.45
Composição Auxiliar	88309	SINAPI	PEDREIRO COM ENCARGOS COMPLEMENTARES	SEDI - SERVIÇOS DIVERSOS	H	0.8600000	21.52	18.50
Composição Auxiliar	88316	SINAPI	SERVENTE COM ENCARGOS COMPLEMENTARES	SEDI - SERVIÇOS DIVERSOS	H	0.8600000	17.80	15.30

Insumo	00037411	SINAPI	TELA DE ACO SOLDADA GALVANIZADA/ZINCADA PARA ALVENARIA, FIO D = *1,24 MM, MALHA 25 X 25 MM	Material	m²	0.1388000	21.15	2.93		
				MO sem LS =>		13.79	LS =>	11.63	MO com LS =>	25.42
						Quant. =>		0.7000000	Preço Total =>	49.12

7.4.4	Código	Banco	Descrição	Tipo	Und	Quant.	Valor Unit	Total		
Composição	96129	SINAPI	APLICAÇÃO MANUAL DE MASSA ACRÍLICA EM SUPERFÍCIES INTERNAS DE SACADA DE EDIFÍCIOS DE MÚLTIPLOS PAVIMENTOS, UMA DEMÃO. AF_05/2017	PINT - PINTURAS	m²	1.0000000	23.41	23.41		
Composição Auxiliar	88310	SINAPI	PINTOR COM ENCARGOS COMPLEMENTARES	SEDI - SERVIÇOS DIVERSOS	H	0.7470000	22.60	16.88		
Composição Auxiliar	88316	SINAPI	SERVENTE COM ENCARGOS COMPLEMENTARES	SEDI - SERVIÇOS DIVERSOS	H	0.1870000	17.80	3.32		
Insumo	00004056	SINAPI	ITEM PROCESSO DE DESATIVACAO!MASSA ACRILICA PARA PAREDES INTERIOR/EXTERIOR	Material	GL	0.1640000	19.49	3.19		
Insumo	00003767	SINAPI	LIXA EM FOLHA PARA PAREDE OU MADEIRA, NUMERO 120 (COR VERMELHA)	Material	UN	0.0600000	0.42	0.02		
				MO sem LS =>		6.59	LS =>	5.57	MO com LS =>	12.16
						Quant. =>		0.7000000	Preço Total =>	16.38

7.4.5	Código	Banco	Descrição	Tipo	Und	Quant.	Valor Unit	Total
Composição	88489	SINAPI	APLICAÇÃO MANUAL DE PINTURA COM TINTA LÁTEX ACRÍLICA EM PAREDES, DUAS DEMÃOS. AF_06/2014	PINT - PINTURAS	m²	1.0000000	11.15	11.15
Composição Auxiliar	88310	SINAPI	PINTOR COM ENCARGOS COMPLEMENTARES	SEDI - SERVIÇOS DIVERSOS	H	0.1870000	22.60	4.22
Composição Auxiliar	88316	SINAPI	SERVENTE COM ENCARGOS COMPLEMENTARES	SEDI - SERVIÇOS DIVERSOS	H	0.0690000	17.80	1.22

Insumo	00007356	SINAPI	TINTA ACRILICA PREMIUM, COR BRANCO FOSCO	Material	L	0.3300000	17.33	5.71		
				MO sem LS =>		1.77	LS =>	1.49	MO com LS =>	3.26
						Quant. =>	0.7000000	Preço Total =>	7.80	

7.4.6	Código	Banco	Descrição	Tipo	Und	Quant.	Valor Unit	Total		
Composição	TJAM / CONST 851	Próprio	RETIRADA E REINSTALAÇÃO DE ABRIGO PARA MANGUEIRAS (90X60 CM)	ESQV - ESQUADRIAS/FERRAGENS/VIDROS	UN	1.0000000	102.99	102.99		
Composição Auxiliar	88248	SINAPI	AUXILIAR DE ENCANADOR OU BOMBEIRO HIDRÁULICO COM ENCARGOS COMPLEMENTARES	SEDI - SERVIÇOS DIVERSOS	H	2.1103000	16.90	35.66		
Composição Auxiliar	88267	SINAPI	ENCANADOR OU BOMBEIRO HIDRÁULICO COM ENCARGOS COMPLEMENTARES	SEDI - SERVIÇOS DIVERSOS	H	3.2203000	20.91	67.33		
				MO sem LS =>		35.21	LS =>	29.72	MO com LS =>	64.93
						Quant. =>	1.0000000	Preço Total =>	102.99	

Total sem BDI	671,223.92
Total do BDI	190,291.98
Total Geral	861,515.90

Declaro que os quantitativos e os custos relativos a esta planilha orçamentária, estão compatíveis com o projeto de engenharia e com custos dos sistemas: SINAPI, Pesquisa de Mercado e composições TJAM, respectivamente.

Em 06 de maio de 2022.

Documento assinado eletronicamente por **RICARDO CORREA DA COSTA, Diretor(a)**, em 06/05/2022, às 10:12, conforme art. 1º, III, "b", da Lei 11.419/2006.



Documento assinado eletronicamente por **ROMMEL PINHEIRO AKEL, Secretário(a)**, em 09/05/2022, às 11:49, conforme art. 1º, III, "b", da Lei 11.419/2006.



A autenticidade do documento pode ser conferida no site https://sei.tjam.jus.br/sei/controlador_externo.php?acao=documento_conferir&id_orgao_acesso_externo=0 informando o código verificador **0540727** e o código CRC **A755C9E1**.

2021/000019770-00

0540727v1



TRIBUNAL DE JUSTIÇA DO ESTADO DO AMAZONAS
Av. André Araújo, S/N - Bairro Aleixo - CEP 69060-000 - Manaus - AM - www.tjam.jus.br

ANEXO

ANEXO III

COMPOSIÇÃO DO BDI

1. A planilha orçamentária fornecida deverá ser preenchida pelos licitantes com custos unitários de cada item de serviço;
2. O BDI que incidirá sobre o somatório dos custos totais de cada item de serviço, deverá estar apresentado à parte, ao final da planilha, sendo ali necessariamente detalhada sua composição;
3. Cada licitante deverá compor sua taxa de BDI com base em fórmula apresentada adiante, levando em conta que nessa taxa deverão estar considerados, além dos impostos, as despesas indiretas, não explicitadas na planilha orçamentária, e o lucro.

OBRAS CONSTRUÇÃO DE EDIFÍCIOS

De acordo com o Acórdão 2622/2013 - TCU Critérios para Cálculo do BDI

PARCELA DO BDI	1 Quartil	2 Quartil	3 Quartil
Administração Central	3,00%	4,00%	5,50%
Seguro e Garantia	0,80%	0,80%	1,00%
Risco	0,97%	1,27%	1,27%
Despesas Financeiras	0,59%	1,23%	1,39%
Lucro	6,16%	7,40%	8,96%
PIS, COFINS, ISS, CPRB	10,15%	10,15%	10,15%

PLANILHA DE COMPOSIÇÃO ANALÍTICA DAS TAXAS DE BONIFICAÇÃO E DESPESAS INDIRETAS		
BDI		
FOLHA	CÓDIGO DO DOCUMENTO	%
ITEM	DISCRIMINAÇÃO	
GRUPO A		
	TOTAL	5,27%
1	Riscos	1,27%
2	Administração Central	4,00%
GRUPO B		
	TOTAL	9,43%
3	Seguro e Garantia	0,80%
4	Lucro Bruto	7,40%
5	Despesas Financeiras	1,23%
GRUPO C		
	TOTAL	10,15%
6	Tributos	
6.1	Pis	0,65%
6.2	Cofins	3,00%
6.3	ISS	2,00%
6.4	CPRB	4,50%
	FÓRMULA DO BDI	
	$BDI = \frac{(1+AC+S+R+G) (1+DF) (1+L)}{(1-I)} - 1$	28,35%

* CPRB - Contribuição Previdenciária sobre a Receita Bruta - Conforme Lei 13.161/2015



Documento assinado eletronicamente por **RICARDO CORREA DA COSTA, Diretor(a)**, em 06/05/2022, às 10:12, conforme art. 1º, III, "b", da Lei 11.419/2006.



Documento assinado eletronicamente por **ROMMEL PINHEIRO AKEL, Secretário(a)**, em 09/05/2022, às 11:49, conforme art. 1º, III, "b", da Lei 11.419/2006.



A autenticidade do documento pode ser conferida no site https://sei.tjam.jus.br/sei/controlador_externo.php?acao=documento_conferir&id_orgao_acesso_externo=0 informando o código verificador **0540729** e o código CRC **B18130B2**.

2021/000019770-00

0540729v1



TRIBUNAL DE JUSTIÇA DO ESTADO DO AMAZONAS
Av. André Araújo, S/N - Bairro Aleixo - CEP 69060-000 - Manaus - AM - www.tjam.jus.br
ANEXO

SINAPI – Cálculos e Parâmetros

Apêndice 4 – Encargos Sociais – Amazonas

AMAZONAS		VIGÊNCIA A PARTIR DE 10/2021			
ENCARGOS SOCIAIS SOBRE A MÃO DE OBRA					
CÓDIGO	DESCRIÇÃO	COM DESONERAÇÃO		SEM DESONERAÇÃO	
		HORISTA %	MENSALISTA %	HORISTA %	MENSALISTA %
GRUPO A					
A1	INSS	0,00%	0,00%	20,00%	20,00%
A2	SESI	1,50%	1,50%	1,50%	1,50%
A3	SENAI	1,00%	1,00%	1,00%	1,00%
A4	INCRA	0,20%	0,20%	0,20%	0,20%
A5	SEBRAE	0,60%	0,60%	0,60%	0,60%
A6	Salário Educação	2,50%	2,50%	2,50%	2,50%
A7	Seguro Contra Acidentes de Trabalho	3,00%	3,00%	3,00%	3,00%
A8	FGTS	8,00%	8,00%	8,00%	8,00%
A9	SECONCI	1,00%	1,00%	1,00%	1,00%
A	Total	17,80%	17,80%	37,80%	37,80%
GRUPO B					
B1	Repouso Semanal Remunerado	17,95%	Não incide	17,95%	Não incide
B2	Feriados	4,01%	Não incide	4,01%	Não incide
B3	Auxílio - Enfermidade	0,86%	0,66%	0,86%	0,66%
B4	13º Salário	10,97%	8,33%	10,97%	8,33%
B5	Licença Paternidade	0,07%	0,06%	0,07%	0,06%
B6	Faltas Justificadas	0,73%	0,56%	0,73%	0,56%
B7	Dias de Chuvas	1,88%	Não incide	1,88%	Não incide
B8	Auxílio Acidente de Trabalho	0,10%	0,08%	0,10%	0,08%

B9	Férias Gozadas	10,59%	8,04%	10,59%	8,04%
B10	Salário Maternidade	0,03%	0,02%	0,03%	0,02%
B	Total	47,19%	17,75%	47,19%	17,75%
GRUPO C					
C1	Aviso Prévio Indenizado	4,38%	3,33%	4,38%	3,33%
C2	Aviso Prévio Trabalhado	0,10%	0,08%	0,10%	0,08%
C3	Férias Indenizadas	3,14%	2,38%	3,14%	2,38%
C4	Depósito Rescisão Sem Justa Causa	2,64%	2,01%	2,64%	2,01%
C5	Indenização Adicional	0,37%	0,28%	0,37%	0,28%
C	Total	10,63%	8,08%	10,63%	8,08%
GRUPO D					
D1	Reincidência de Grupo A sobre Grupo B	8,40%	3,16%	17,84%	6,71%
D2	Reincidência de Grupo A sobre Aviso Prévio Trabalhado e Reincidência do FGTS sobre Aviso Prévio Indenizado	0,37%	0,28%	0,39%	0,30%
D	Total	8,77%	3,44%	18,23%	7,01%
TOTAL(A+B+C+D)		84,39%	47,07%	113,85%	70,64%

Fonte: Informação Dias de Chuva – INMET



Documento assinado eletronicamente por **RICARDO CORREA DA COSTA, Diretor(a)**, em 06/05/2022, às 10:12, conforme art. 1º, III, "b", da Lei 11.419/2006.



Documento assinado eletronicamente por **ROMMEL PINHEIRO AKEL, Secretário(a)**, em 09/05/2022, às 11:49, conforme art. 1º, III, "b", da Lei 11.419/2006.



A autenticidade do documento pode ser conferida no site https://sei.tjam.jus.br/sei/controlador_externo.php?acao=documento_conferir&id_orgao_acesso_externo=0 informando o código verificador **0540731** e o código CRC **CCE7429F**.



TRIBUNAL DE JUSTIÇA DO ESTADO DO AMAZONAS
Av. André Araújo, S/N - Bairro Aleixo - CEP 69060-000 - Manaus - AM - www.tjam.jus.br

CRONOGRAMA

Obra	Bancos	B.D.I.	Encargos Sociais
Adequações Fóruns	SINAPI - 10/2021 - Amazonas	28,35%	Desonerado: Horista: 84,39% Mensalista: 47,07%

Cronograma Físico e Financeiro

Item	Descrição	Total Por Etapa	30 DIAS	60 DIAS	90 DIAS
1	ADMINISTRAÇÃO LOCAL	100,00% 37.268,55	30,32% 11.299,82	54,17% 20.188,37	15,51% 5.780,35
1.1	ENGENHEIRO CIVIL DE OBRA PLENO COM ENCARGOS COMPLEMENTARES	100,00% 22.029,60	30,32% 6.679,37	54,17% 11.933,43	15,51% 3.416,79
1.2	ENCARREGADO GERAL DE OBRAS COM ENCARGOS COMPLEMENTARES	100,00% 15.238,95	30,32% 4.620,45	54,17% 8.254,94	15,51% 2.363,56
2	ADEQUAÇÕES FÓRUM EUZA	100,00% 85.987,55	57,17% 49.157,98	42,83% 36.829,58	
2.1	FECHAMENTO VÃOS DOS ELEVADORES	100,00% 8.173,70	100,00% 8.173,70		
2.2	FECHAMENTO DA ALVENARIA DOS PAVIMENTOS	100,00% 37.709,95	50,00% 18.854,98	50,00% 18.854,98	
2.3	FECHAMENTO DOS SHAFTS	100,00% 22.129,30	100,00% 22.129,30		
2.4	ADEQUAÇÃO DA ESCADA	100,00% 17.974,60		100,00% 17.974,60	
3	ADEQUAÇÕES FÓRUM HENOCHE REIS	100,00% 320.047,01	44,06% 141.018,73	55,94% 179.028,28	
3.1	PINTURA GUARDA-CORPO DA ESCADA	100,00% 15.084,90	100,00% 15.084,90		

3.2	FECHAMENTO DOS SHAFTS	100,00% 52.388,32	50,00% 26.194,16	50,00% 26.194,16	
3.3	FORNECIMENTO E INSTALAÇÕES DE PORTAS CORTA-FOGO	100,00% 35.053,75		100,00% 35.053,75	
3.4	FORNECIMENTO E INSTALAÇÃO DE CORRIMÃO	100,00% 13.040,35		100,00% 13.040,35	
3.5	INSTALAÇÃO DE REDE DE HIDRANTES	100,00% 39.707,50	50,00% 19.853,75	50,00% 19.853,75	
3.6	INSTALAÇÃO DE SISTEMA PARA BOMBA DE INCÊNDIO	100,00% 4.729,36		100,00% 4.729,36	
3.7	INSTALAÇÃO DE CENTRAL DE ALARME E INCÊNDIO	100,00% 159.771,84	50,00% 79.885,92	50,00% 79.885,92	
3.8	REMOÇÃO E REINSTALAÇÃO DE ABRIGO PARA HIDRANTE	100,00% 270,99		100,00% 270,99	
4	ADEQUAÇÕES SETOR MÉDICO	100,00% 17.811,73		100,00% 17.811,73	
4.1	FORNECIMENTO E INSTALAÇÃO DE PORTA CORTA-FOGO	100,00% 2.199,50		100,00% 2.199,50	
4.2	FORNECIMENTO E INSTALAÇÃO CORRIMÃO	100,00% 3.605,61		100,00% 3.605,61	
4.3	INSTALAÇÃO DE REDE DE HIDRANTE	100,00% 12.006,62		100,00% 12.006,62	
5	ADEQUAÇÕES FÓRUM MARIO VERÇOSA	100,00% 35.676,61			100,00% 35.676,61
5.1	FORNECIMENTO E INSTALAÇÕES DE PORTAS CORTA-FOGO	100,00% 7.878,35			100,00% 7.878,35
5.2	FORNECIMENTO E INSTALAÇÃO DE CORRIMÃO	100,00% 4.546,68			100,00% 4.546,68
5.3	INSTALAÇÃO DE REDE DE HIDRANTE	100,00% 3.504,93			100,00% 3.504,93
5.4	INSTALAÇÃO DE SISTEMA PARA BOMBA DE INCÊNDIO	100,00% 13.924,17			100,00% 13.924,17
5.5	INSTALAÇÃO DE CENTRAL DE ALARME E INCÊNDIO	100,00% 5.822,48			100,00% 5.822,48
6	ADEQUAÇÕES ARNOLDO PÉRES	100,00% 128.693,59			100,00% 128.693,59
6.1	INSTALAÇÃO DE SAÍDA DE EMERGÊNCIA	100,00% 5.440,48			100,00% 5.440,48
6.2	ADEQUAÇÃO DA ESCADA	100,00% 19.794,60			100,00% 19.794,60
6.3	PINTURA PARA PORTAS CORTA FOGO	100,00% 8.145,40			100,00% 8.145,40

6.4	INSTALAÇÃO DE CENTRAL DE ALARME E INCÊNDIO	100,00%			100,00%
		95.313,11			95.313,11
7	ADEQUAÇÕES JUIZADO DA INFÂNCIA E JUVENTUDE	100,00%			100,00%
		45.738,88			45.738,88
7.1	INSTALAÇÃO DE CENTRAL DE ALARME E INCÊNDIO	100,00%			100,00%
		3.649,66			3.649,66
7.2	INSTALAÇÃO DE SISTEMA DE BOMBA PARA COMBATE A INCÊNDIO	100,00%			100,00%
		9.446,27			9.446,27
7.3	INSTALAÇÃO DE REDE DE HIDRANTE	100,00%			100,00%
		32.404,31			32.404,31
7.4	REMOÇÃO E REISNTALAÇÃO DE ABRIGO PARA HIDRANTE	100,00%			100,00%
		238,64			238,64
Porcentagem			30,02%	37,82%	32,16%
Custo			201.476,53	253.857,96	215.889,43
Porcentagem Acumulado			30,02%	67,84%	100,0%
Custo Acumulado			201.476,52	455.334,48	671.223,92



Documento assinado eletronicamente por **RICARDO CORREA DA COSTA, Diretor(a)**, em 06/05/2022, às 10:12, conforme art. 1º, III, "b", da Lei 11.419/2006.



Documento assinado eletronicamente por **ROMMEL PINHEIRO AKEL, Secretário(a)**, em 09/05/2022, às 11:50, conforme art. 1º, III, "b", da Lei 11.419/2006.



A autenticidade do documento pode ser conferida no site https://sei.tjam.jus.br/sei/controlador_externo.php?acao=documento_conferir&id_orgao_acesso_externo=0 informando o código verificador **0540732** e o código CRC **4BCA71E6**.



TRIBUNAL DE JUSTIÇA DO ESTADO DO AMAZONAS
Av. André Araújo, S/N - Bairro Aleixo - CEP 69060-000 - Manaus - AM - www.tjam.jus.br

ANEXO



PODER JUDICIÁRIO
TRIBUNAL DE JUSTIÇA DO ESTADO DO AMAZONAS
SECRETARIA DE INFRAESTRUTURA

ANEXO VI
PROJETOS DAS ADEQUAÇÕES
PARTE I

LEGENDA	
SÍMBOLO	DEFINIÇÃO
	TUBULAÇÃO DE SISTEMA ALARME DE INCÊNDIO E DETECÇÃO DE FUMAÇA EM FERRO GALVANIZADO Ø 20MM.
	DETECTOR DE FUMAÇA TIPO EL 2 LANCES DE MANGUEIRAS DE 15M
	ACIONADOR MANUAL DE BOMBA, INSTALADO A 1,20m DO PISO.
	AVISADOR SONORO MECÂNICO/ ELETRÔNICO, INSTALADO A 2,20m DO PISO
	CENTRAL DE DETECÇÃO E ALARME
	BATERIA DE ACUMULADORES PARA O SISTEMA DE DETECÇÃO E ALARME
	BOTEIRA DE ACIONAMENTO MANUAL DAS BOMBAS DE INCÊNDIO, INSTALADO A 1,20m DO PISO.
	DETECTOR ÓPTICO DE FUMAÇA INDESTRUTÍVEL.

PODER JUDICIÁRIO
TRIBUNAL DE JUSTIÇA
ESTADO DO AMAZONAS
 Rua do Tribunal de Justiça do Estado do Amazonas
 Prédio: 2º VAV, BLOCO B
 PAV: 1.00

DECLARAÇÃO DE COMPROMISSO

DECLARAMOS SOB AS PENAS DA LEI, SOB O COMPROMISSO TÉCNICO DE REGISTRO ESCRITO NA LEGISLAÇÃO UNIVERSAL DE MANUAIS, COMPROMISSO DEBEMOS A COMPROMISSO DA ANIMAÇÃO QUANDO DA ENTREGA DO MATERIAL, SOB AS PENAS DA LEI 018 DE 03/02/2015, COMPROMISSO DEBEMOS, SOB O COMPROMISSO DA ANIMAÇÃO DO PRELITO E INEFICÁCIA DAS MODIFICAÇÕES NECESSÁRIAS À SUA APLICAÇÃO, NÃO SEREM DAS RESPONSABILIDADES ESTABELECIDAS PELAS NORMAS REGULADORAS E LEGISLAÇÃO PERTINENTES ÀS ATIVIDADES PROFissionais.

COMPROMISSO ART. 1º, §1º, INCISO VI E ART. 2º, §1º, UN. INCISO

DEBEMOS O PRESIDENTE DO COMISSÃO JORGE CHALIS PEREIRA

 AUTOR DO PROJETO: RICARDO CORREA - CREA 15.658/AM
 RESPONSÁVEL TÉCNICO: RICARDO CORREA - CREA 15.658/AM

ED. DES. ARNOLDO PERES
COMBATE A INCÊNDIO
 INSTALAÇÃO DE COMBATE A INCÊNDIO
 Av. André Araújo - Aldeia, Manaus - AM

Planta Baixa - 2º Pav. Bloco B - Sistema de Alarme de Incêndio e Detecção de Fumaça
INC-05/12

NO	DESCRIÇÃO	QUANT.	UNID.	VALOR	ORÇAMENTO

DIRETOR(AUTORIZADOR)

SÍMBOLO	DESCRIÇÃO
—	TUBULAÇÃO DE SISTEMA ALARME DE INCÊNDIO E DETECÇÃO DE FUMAÇA EM FERRO GALVANIZADO Ø 20MM.
■	HIDRANTE DE PAREDE NO INTERIOR DO ARRÉSCIO - Ø40MM, TIPO II, 2 LANÇES DE MANGUEIRAS DE 15M
■	ACIONADOR MANUAL DE BOMBA, INSTALADO A 1,35m DO PISO.
□	AVISADOR SONORO MECÂNICO/ ELETRÔNICO, INSTALADO A 2,20m DO PISO.
□	CENTRAL DE DETECÇÃO E ALARME
□	BATERIA DE ACUMULADORES PARA O SISTEMA DE DETECÇÃO E ALARME
■	BOTÃO DE ACIONAMENTO MANUAL DAS BOMBAS DE INCÊNDIO, INSTALADO A 1,35m DO PISO.
□	DETECTOR ÓPTICO DE FUMAÇA ENDEREÇÁVEL.

DECLARAÇÃO DE COMPROMISSO

DECLARAMOS SOB AS PENAS DA LEI, ESTAR CUMPRINDO TODOS OS REQUISITOS RESPECIFICADOS NA LEGISLAÇÃO LEGISLATIVA DE MANUAIS, COMPROMETENDO-NOS A COMPLETAR TAL APROVAÇÃO QUANDO DA DETERMINAÇÃO FAVORÁVEL, SOB AS PENAS EM NÃO OBRIGAR O COMPROMISSO ANTES, SEM OBRIGAR A APROVAÇÃO DO PROJETO E INTRODUÇÃO DAS MODIFICAÇÕES NECESSÁRIAS À SUA APROVAÇÃO, NÃO SE RESPONSABILIZANDO ESTABELECIDAS PELA NORMAS, REGULAMENTOS E LEGISLAÇÃO PERTINENTES ÀS ATIVIDADES PROFissionais.

CONFORME ART. 1º, §1º, INCISO V E ART. 2º, §1º, LII NÍMERO

DEBEMASSIMILAR PRESENTE: DOMINGOS JORGE CHALLES PEREIRA

AUTOR DO PROJETO: RICARDO CORREIA - OBRAS 15.000AM

RESPONSÁVEL TÉCNICO: RICARDO CORREIA - OBRAS 15.000AM

PROFESSOR:
ED. DES. ARNOLDO PERES

OBJETIVO:
COMBATE A INCÊNDIO

DESCRIÇÃO:
INSTALAÇÃO DE COMBATE A INCÊNDIO

PARÂMETRO: Av. Acad. Araújo - Aldeia, Manaus - AM

PROJETO: Planta Geral - 3ª Pavimento - Sistema de Alarme de Incêndio e Detecção de Fumaça

INSCRIÇÃO: INC-06/12

NO	DESCRIÇÃO	DATA	SITUAÇÃO	APROVAÇÃO

DIRETORIA AUTARQUIA RESPONSÁVEL

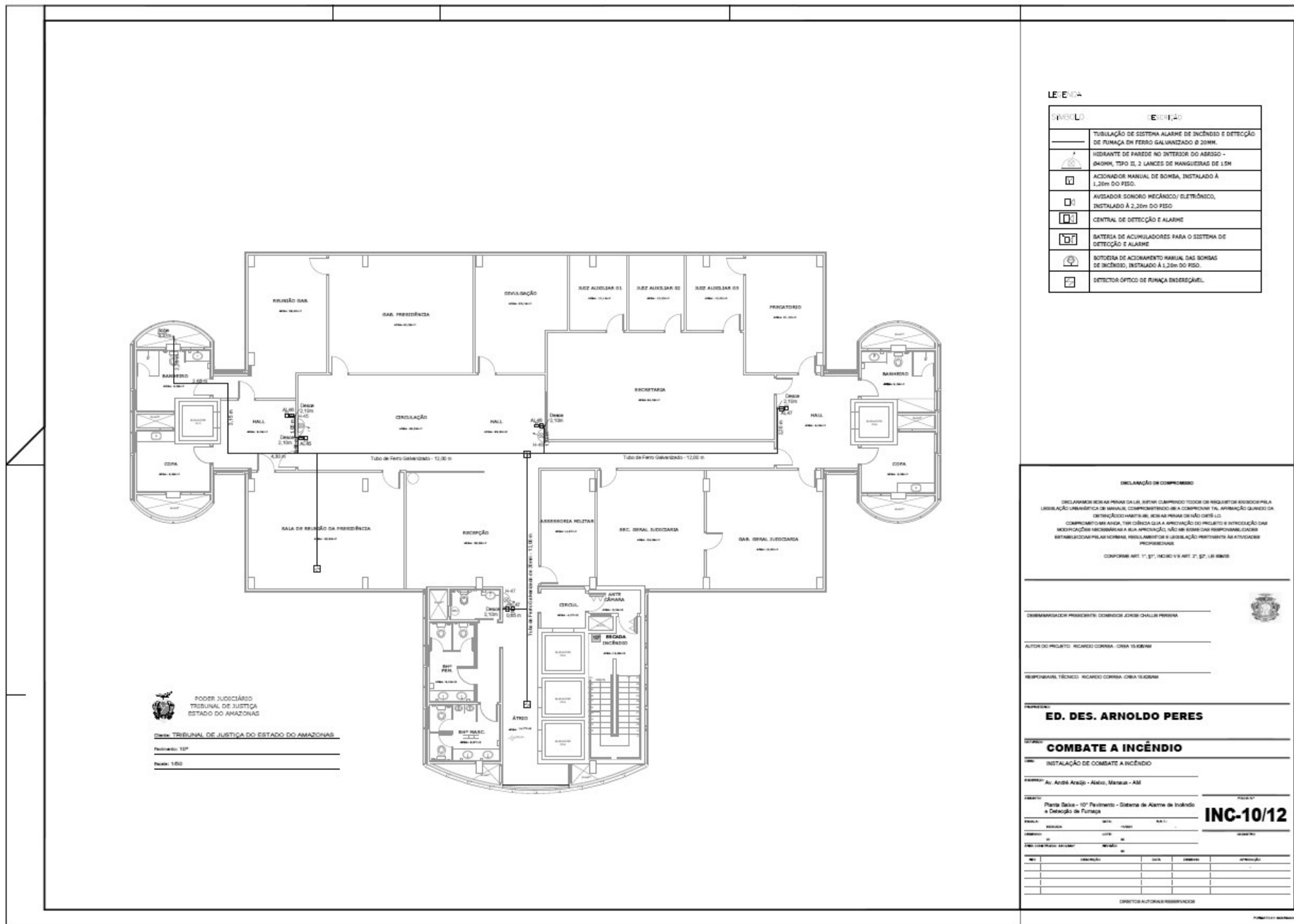

PODER JUDICIÁRIO
TRIBUNAL DE JUSTIÇA
ESTADO DO AMAZONAS
 Rua: TRILHA DE JUSTIÇA DO ESTADO DO AMAZONAS
 Fone: 169
 Rua: 150

LEENDA

INSCRIÇÃO	DEFINIÇÃO
	TUBULAÇÃO DE SISTEMA ALARME DE INCÊNDIO E DETECÇÃO DE FUMAÇA DE FERRO GALVANIZADO Ø 20MM.
	HIDRANTE DE PAREDE NO INTERIOR DO AMBIENTE - Ø40MM, TIPO II, 2 LANÇAS DE MANGUEIRAS DE 15M
	ACIONADOR MANUAL DE BOMBA, INSTALADO A 1,30m DO PISO.
	AVISADOR SONORO MECÂNICO/ELETRÔNICO, INSTALADO A 2,30m DO PISO
	CENTRAL DE DETECÇÃO E ALARME
	BATERIA DE ACUMULADORES PARA O SISTEMA DE DETECÇÃO E ALARME
	BOTOEIRA DE ACIONAMENTO MANUAL DAS BOMBAS DE INCÊNDIO, INSTALADO A 1,30m DO PISO.
	DETECTOR ÓPTICO DE FUMAÇA INERGENÇIAL.

DECLARAÇÃO DE COMPROMISSO

DECLARAMOS SOB AS PENAS DA LEI, SUJETA COMPREENDENDO TODOS OS REQUISITOS RESPECIFICADOS NA LEGISLAÇÃO LEGISLATIVA DE MANEIRA COMPROMISSADA DE ACOMPANHAR TIL ANIMAÇÃO QUANDO DA DETERMINAÇÃO DE MANEIRAS, SOB AS PENAS DA LEI DE LICITAÇÃO, COMPROMISSADA ANTES, SEM CIRCUNDAÇÃO A APROVAÇÃO DO PRELITO E INTRODUÇÃO DAS MODIFICAÇÕES INCRONIZADAS A SUA APROVAÇÃO, NÃO SE ENTRA EM RESPONSABILIDADES INSTITUCIONAIS E PESSOAIS, PESSOAS FÍSICAS E JURÍDICAS PERTENCENTES AS ATIVIDADES PRECATORIAS

CONFORME ART. 1º, §1º, INCISO V E ART. 2º, §1º, LEI 8666

COMISSARIADOR PROSECUTOR: COMISSAR JORGE CHALLIN PEREIRA
 AUTOR DO PRELITO: RICARDO CORREA, OBR 15 8694
 RESPONSÁVEL TÉCNICO: RICARDO CORREA, OBR 15 8694

ED. DES. ARNOLDO PERES

COMBATE A INCÊNDIO

INSTALAÇÃO DE COMBATE A INCÊNDIO

ANEXO: Ao: Acobé Arejo - Alaco, Manaus - AM
 PLANO: Planta baixa - 10º Pavimento - Sistema de Alarme de Incêndio e Detecção de Fumaça

DATA	REVISÃO	FECHA	PROJETA	INSCRIÇÃO	ASSINATURA

INC-10/12

DIRETOR AUTARCA RESPONSÁVEL

LEENDA

SÍMBOLO	DESCRIÇÃO
	TUBULAÇÃO DE SISTEMA ALARME DE INCÊNDIO E DETECÇÃO DE FUMAÇA EM FERRO GALVANIZADO Ø 20MM.
	HRIDANTE DE PAREDE NO INTERIOR DO ARRISCO - Ø40MM, TIPO II, 2 LANÇAS DE MANGUEIRAS DE 1,5M
	ACIONADOR MANUAL DE BOMBA, INSTALADO A 1,20m DO PISO.
	AVISADOR SONORO MECÂNICO/ ELETRÔNICO, INSTALADO A 2,20m DO PISO
	CENTRAL DE DETECÇÃO E ALARME
	BATERIA DE ACUMULADORES PARA O SISTEMA DE DETECÇÃO E ALARME
	BOTÃO DE ACIONAMENTO MANUAL DAS BOMBAS DE INCÊNDIO, INSTALADO A 1,20m DO PISO.
	DETECTOR ÓPTICO DE FUMAÇA ENDEREÇÁVEL.

PODER JUDICIÁRIO
TRIBUNAL DE JUSTIÇA
ESTADO DO AMAZONAS

TRIBUNAL DE JUSTIÇA DO ESTADO DO AMAZONAS

PROCURADOR ALBERTO D. TERNICO

Protocolo: 1175

DECLARAÇÃO DE COMPROMISSO

DECLARAMOS SOB AS PENAS DA LEI, NESTA COMPROMISSO TODOS OS REQUISITOS EXIGIDOS PELA LEGISLAÇÃO LEGISLATIVA DE MANEIRA COMPROMISSO NA ACOMPANHAR TAL APROVAÇÃO QUANDO DA ENTREGA DO MATERIAL, SOB AS PENAS DA NÃO OBTENÇÃO DO COMPROMISSO ANTES, SEM CÔDIGO QUE A APROVAÇÃO DO RESULTADO APROVAÇÃO DAS INDICAÇÕES Necessárias à sua aprovação, NÃO SEM BOMBA DAS RESPONSABILIDADES ESTABELECIDAS PELA NORMATIVA REGULAMENTAR E LICENCIAMENTO PERTENCENTES AS ATIVIDADES PROFISSIONAIS.

COMPROVA ART. 17, §1º, INCISO V E ART. 27, §1º, LIII, BRASIL

ENGENHEIRO RESPONSÁVEL: COMODORO JOSE CHALIS PEREIRA

AUTOR DO PROJETO: RICARDO CORREA CORREA OLIVEIRA

RESPONSÁVEL TÉCNICO: RICARDO CORREA CORREA OLIVEIRA

PROFESSOR:
ED. DES. ARNOLDO PERES

OBJETIVO:
COMBATE A INCÊNDIO

TÍTULO:
INSTALAÇÃO DE COMBATE A INCÊNDIO

ENDEREÇO:
Av. André Araújo - Altiplano, Manaus - AM

PROJETO:
Planta Baixa - Auditório e Sala Víz - Sistema de Alarme de Incêndio e Detecção de Fumaça

PROJETO Nº: **INC-12/12**

PROJETA: _____ **DATA:** _____ **SCALE:** _____

PROJETO Nº: _____ **DATA:** _____ **SCALE:** _____

PROJETO Nº: _____ **DATA:** _____ **SCALE:** _____

DIRETOR AUTARCA RESPONSÁVEL

LEGENDA		
COR	LINHA	DESCRIÇÃO
AZUL	—	INSTALAÇÃO NOVA
VERMELHO	—	INSTALAÇÃO EXISTENTE
VERDE	—	TUBULAÇÃO DE FERRO GALV. Ø 2" - NOVA

DECLARAÇÃO DE COMPROMISSO

DECLARAMOS SOB AS PENAS DA LEI FEDERAL Nº 13.076 DE 2014, QUE TODAS AS INFORMAÇÕES CONTIDAS NESTA PLANILHA SÃO VERDADEIRAS E CORRESPONDENTES À REALIDADE FÍSICA DO LOCAL. CONFIAMOS NA PRECISÃO DAS INFORMAÇÕES FORNECIDAS POR VÓS E NÃO NOS RESPONSABILIZAMOS POR ERROS OU OMISSÕES. A RESPONSABILIDADE POR ERROS OU OMISSÕES É DE VÓS. A CONFIANÇA NA PRECISÃO DAS INFORMAÇÕES FORNECIDAS POR VÓS É DE VÓS. A CONFIANÇA NA PRECISÃO DAS INFORMAÇÕES FORNECIDAS POR VÓS É DE VÓS.

CONFORME ART. 17, § 1º DO REGIMENTO INTERIORE DO TJAM E ART. 2º DO REGULAMENTO INTERIORE DO TJAM.

DESEMPENHADOR PREVIDENTE: COMISSÃO JUDICIAL PEREIRA

AUTOR DO PROJETO: HEARDO CORREA - OAB 11838/AM

RESPONSÁVEL TÉCNICO: HEARDO CORREA - OAB 11838/AM

FÓRUM MIN. HENROCH REIS

COMBATE A INCÊNDIO

TÍTULO: INSTALAÇÃO DE COMBATE A INCÊNDIO

ENDEREÇO: Av. Paraíba - São Francisco, Manaus - AM

CÍVIL: Flávio Sales

TÍTULO: REVISOR DATA: 11/05/2022

CÍVIL: LUCAS DE MOURA COSTA

TÍTULO: ARQUITETO DATA: 11/05/2022

CÍVIL: HEARDO CORREA

Nº	DISCIPLINA	DATA	ASSINATURA	PROFISSIONAL

DIREITOS AUTORES RESERVADOS

Anexo - Minuta do Edital do PE 034/2022 (0569869) SEI 2021/000019770-00 / pg. 187

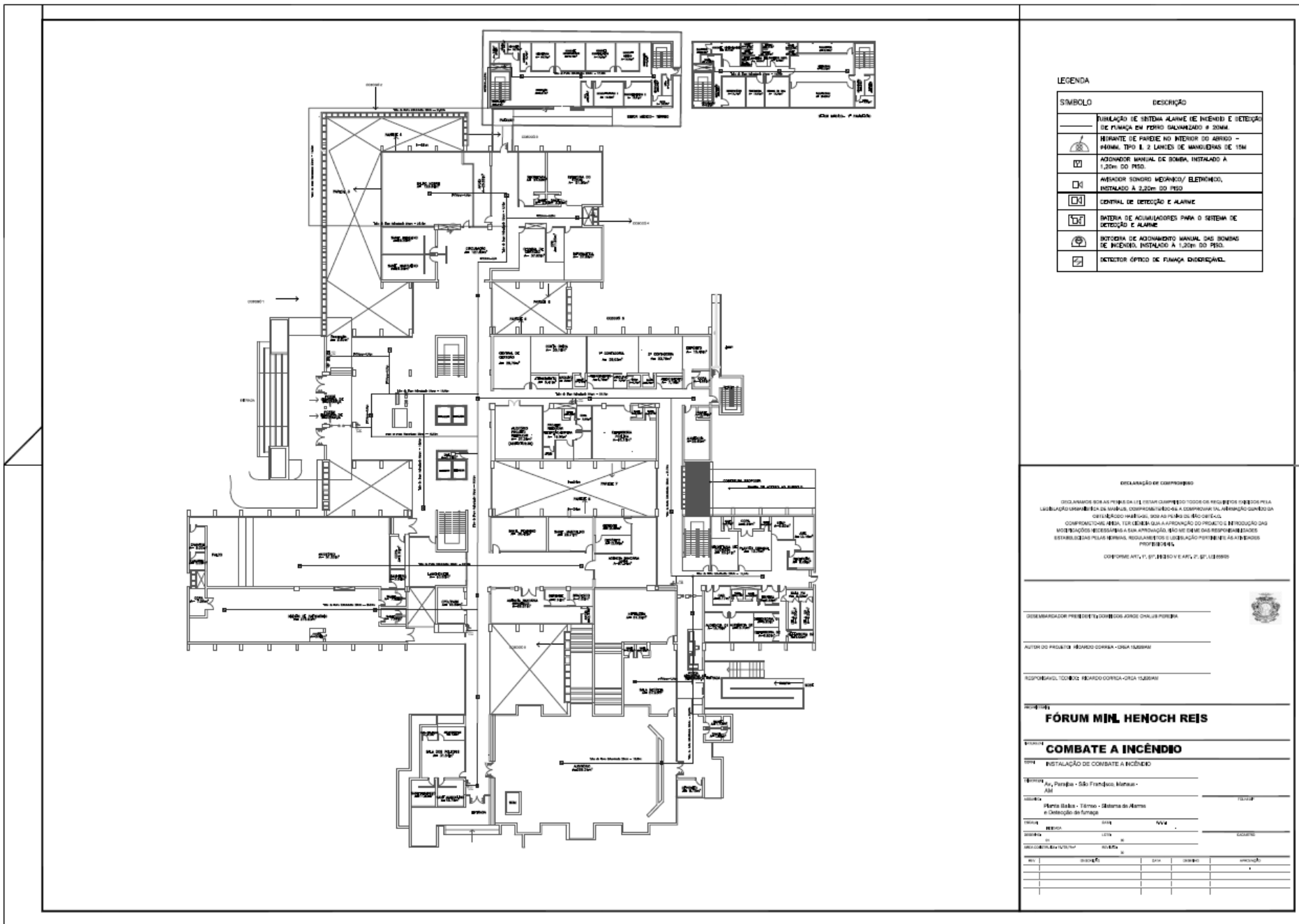

Anexo - Minuta do Edital do PE 034/2022 (0569869)

SEI 2021/000019770-00 / pg. 188



Documento assinado eletronicamente por **RICARDO CORREA DA COSTA, Diretor(a)**, em 06/05/2022, às 10:13, conforme art. 1º, III, "b", da Lei 11.419/2006.



Documento assinado eletronicamente por **ROMMEL PINHEIRO AKEL, Secretário(a)**, em 09/05/2022, às 11:50, conforme art. 1º, III, "b", da Lei 11.419/2006.



A autenticidade do documento pode ser conferida no site https://sei.tjam.jus.br/sei/controlador_externo.php?acao=documento_conferir&id_orgao_acesso_externo=0 informando o código verificador **0540736** e o código CRC **F1C41EEC**.



TRIBUNAL DE JUSTIÇA DO ESTADO DO AMAZONAS
Av. André Araújo, S/N - Bairro Aleixo - CEP 69060-000 - Manaus - AM - www.tjam.jus.br

ANEXO



PODER JUDICIÁRIO
TRIBUNAL DE JUSTIÇA DO ESTADO DO AMAZONAS
SECRETARIA DE INFRAESTRUTURA

ANEXO VI
PROJETOS DAS ADEQUAÇÕES
PARTE II

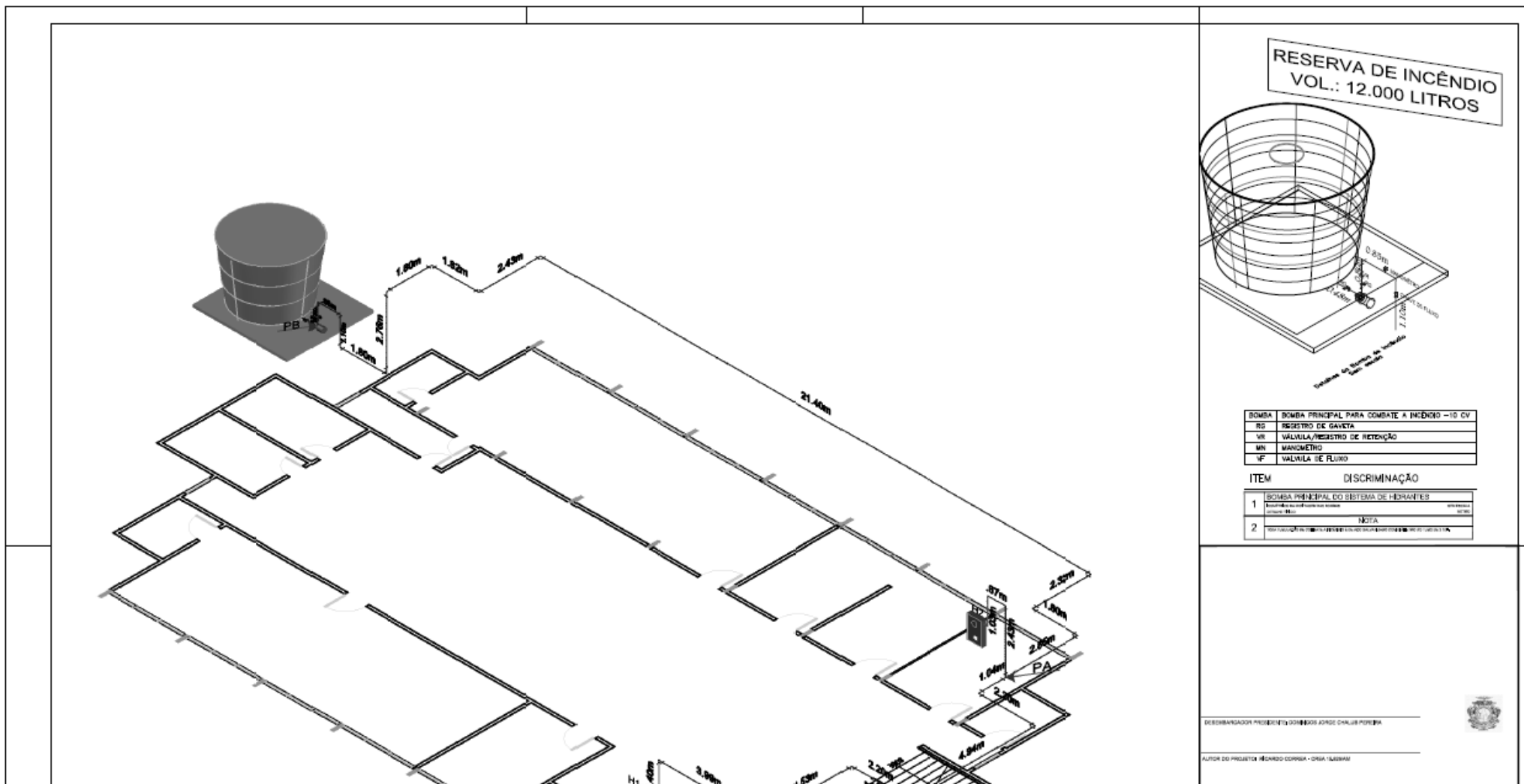

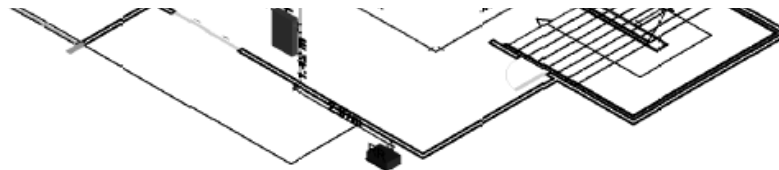

RESPONSÁVEL TÉCNICO: RICARDO CORRÊA-DESA IJESBAM

JUIZADO DA INFÂNCIA E JUVENTUDE

COMBATE A INCÊNDIO

OBJETIVO: INSTALAÇÃO DE COMBATE A INCÊNDIO

ENDEREÇO: Est. dos Patriotas, 17-935 - Ilhéus, Bahia - BA

PROJETO: BOMBEIRO

DATA: _____

LOCAL: _____

PROJETO Nº: _____

ANEXO Nº: _____

DISCIPLINA	PROFESSOR	DATA	COMPRO	APROVAÇÃO

DEBENTOS AUTOMÁTICOS RESERVADOS

Anexo - Minuta do Edital do PE 034/2022 (0569869)

SEI 2021/000019770-00 / pg. 194

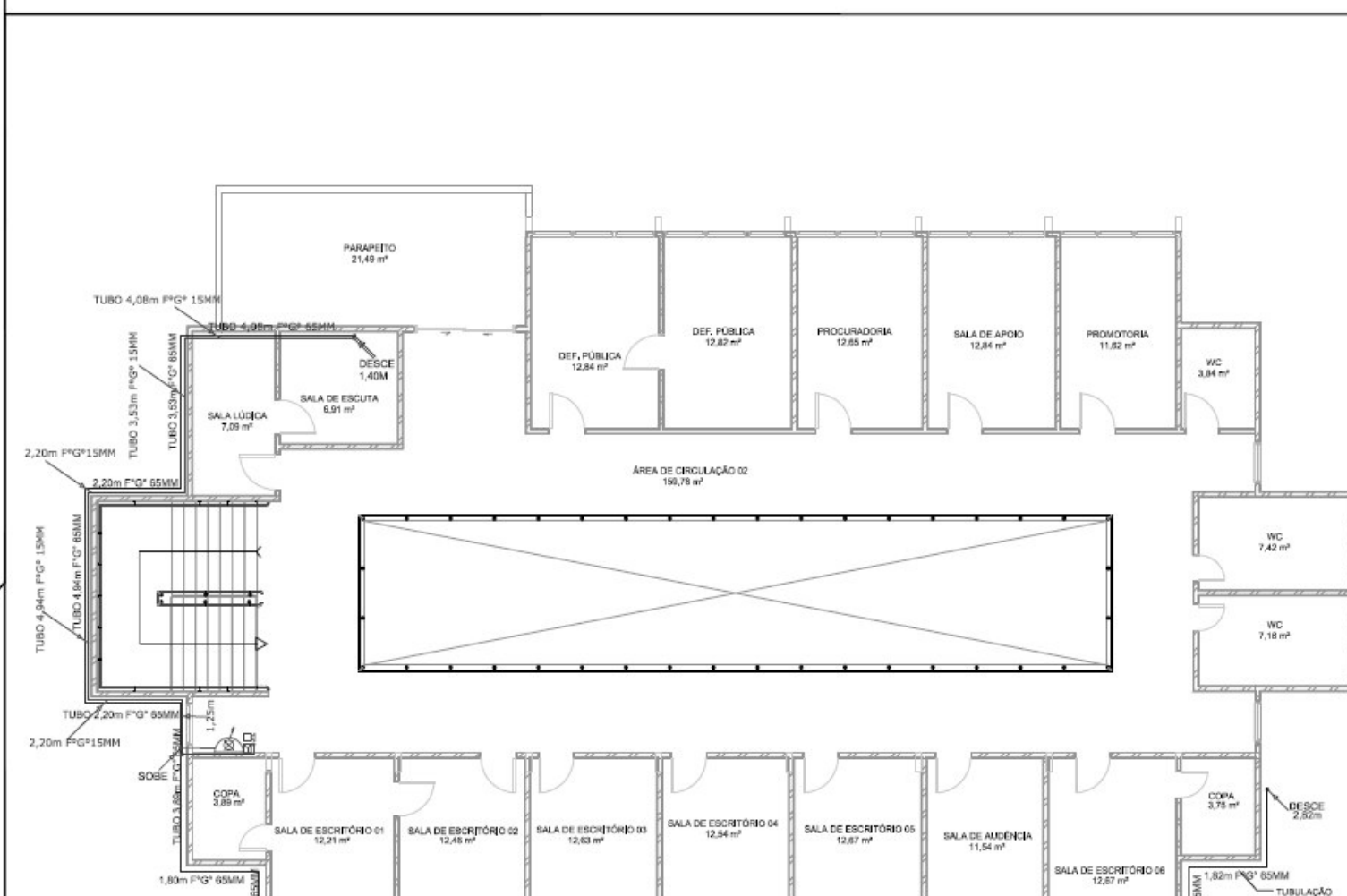

LEGENDA

COR	LINHA	DESCRIÇÃO
AZUL	---	INSTALAÇÃO NOVA
VERMELHO	---	INSTALAÇÃO EXISTENTE
VERDE	---	TUBULAÇÃO DE FERRO GALV. Ø 2" - NOVA

DECLARAÇÃO DE COMPROMISSO

DECLARAMOS SOB AS PENAS DA LEI ESTAB. CLASSE 03303 OS RESULTADOS DEBEMOS PELA LICITAÇÃO URBANÍSTICA DE MANEIRA COMPROMISSO E A COMPROMISSO TAL APROVAÇÃO QUALQUER DA CATEGORIA DE MANEIRA, SOB AS PENAS DE NÃO CUMPRIR.

COMPROMISSO EM NADA, TEM CENÁRIA A APROVAÇÃO DO PROJETO E INTRODUÇÃO DAS MODIFICAÇÕES NECESSÁRIAS A SUA APROVAÇÃO. NÃO SE LEMBRAR DAS RESPONSABILIDADES ESTABELECIDAS PELAS NORMAS REGULADORAS DE LICITAÇÃO POR MEIO DE ATIVIDADES PROIBIDAS.

CONFORME ART. 11, §1º, INCISO V E ART. 27, §2º, LETRAS

DESEMPENHADOR PROJETO: DOMINGOS JOSÉ CALHEIROS PEREIRA

AUTOR DO PROJETO: RICARDO CORRÊA-DESA IJESBAM



Pavimento: TÉRREO
 Escala: 1/75

AUTOR DO PROJETO: RICARDO CORREA - CREA 15428/AM
 RESPONSÁVEL TÉCNICO: RICARDO CORREA - CREA 15428/AM

JUIZADO DA INFÂNCIA E JUVENTUDE

COMBATE A INCÊNDIO

INSTALAÇÃO DE COMBATE A INCÊNDIO

End: Est. dos Franceses, 17-335 - Alameda, Manaus - AM

PLANTA BASE - TERREO

ITEM	QUANTIDADE	UNID.	VALOR UNIT.	VALOR TOTAL	APROVAÇÃO

CONTINUA NA PRÓXIMA

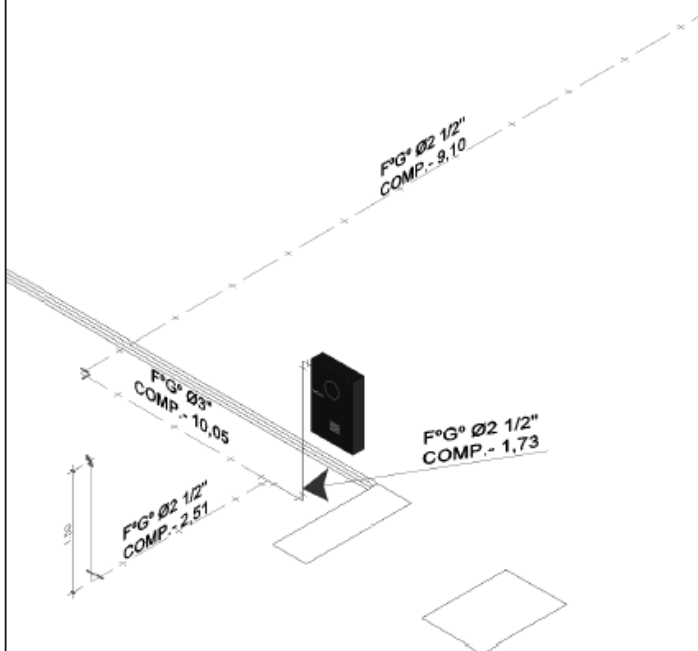
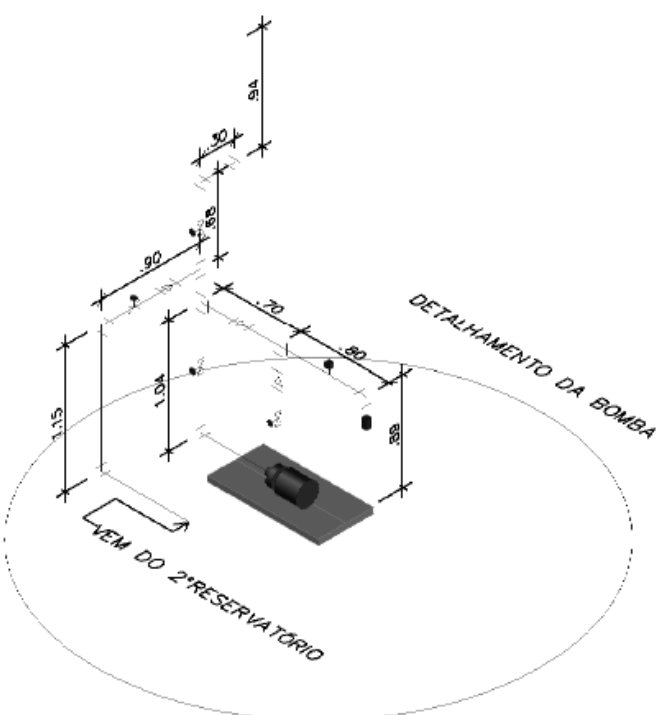

ITEM	DISCRIMINAÇÃO
BOMBA	BOMBA PRINCIPAL PARA COMBATE A INCÊNDIO - 10CV
RG	REGISTRO DE GAVETA
VR	VÁLVULA/REGISTRO DE RETENÇÃO
MN	MANÔMETRO
VF	VÁLVULA DE FLUXO

LEGENDA		
COR	LINHA	DESCRIÇÃO
AZUL	-----	INSTALAÇÃO NOVA
VERMELHO	-----	INSTALAÇÃO EXISTENTE

DECLARAÇÃO DE COMPROMISSO

DECLARAMOS AQUI, POR MEIO DA LÍNGUA COMPROMISSO TODOS OS RECEBIDOS POR ESTA LOCAÇÃO PARA O BOMBA DE COMBATE A INCÊNDIO PARA INSTALAÇÃO COMBATE A INCÊNDIO DEBEM SER INSTALADOS SOB AS PENAS DO ART. 170 DO CÓDIGO DE POSTURA DE MANAUS, AM, TER CUIDADO COM A APROVAÇÃO DO PROJETO E A INTRODUÇÃO DAS INSPEÇÕES PRECISANDO A SUA APROVAÇÃO, NÃO SE DEVE COM A RESPONSABILIDADE DE INSTALAÇÃO DO BOMBA, MANUTENÇÃO E OPERAÇÃO DO BOMBA NA INSTALAÇÃO PROPOSTA.

COMPROVAÇÃO ART. 17º DO CÓDIGO DE POSTURA DE MANAUS

DESBARRIGADOR PRESIDENTE: CONRADO JOSÉ CHALUP PEREIRA



Plano de TUBULAÇÃO DE FERRO

UNID. 17/3



DESEMPENHADOR PRESIDENTE DO COMISSÃO JOSÉ CÍCLIO FERREIRA

AUTOR DO PROJETO: RICARDO CORREA - OREA TUBERAM

RESPONSÁVEL TÉCNICO: RICARDO CORREA - OREA TUBERAM

FÓRUM DES. MÁRIO VERÇOSA

COMBATE A INCÊNDIO

TIPO DE OBRA: INSTALAÇÃO DE COMBATE A INCÊNDIO

ENDEREÇO: Rua Coronel João Alexandre Amorim, 285 - Aparecida,

PLANTA BASE

DATA: 05/05/2022

LOCAL: 00

PROJETO: 00

DESCRIÇÃO: 00

REV.	CONT.	DATA	DESENHO	APROVAÇÃO

DESENHOS AUTOMATICAMENTE GERADOS

Anexo - Minuta do Edital do PE 034/2022 (0569869)

SEI 2021/000019770-00 / pg. 198

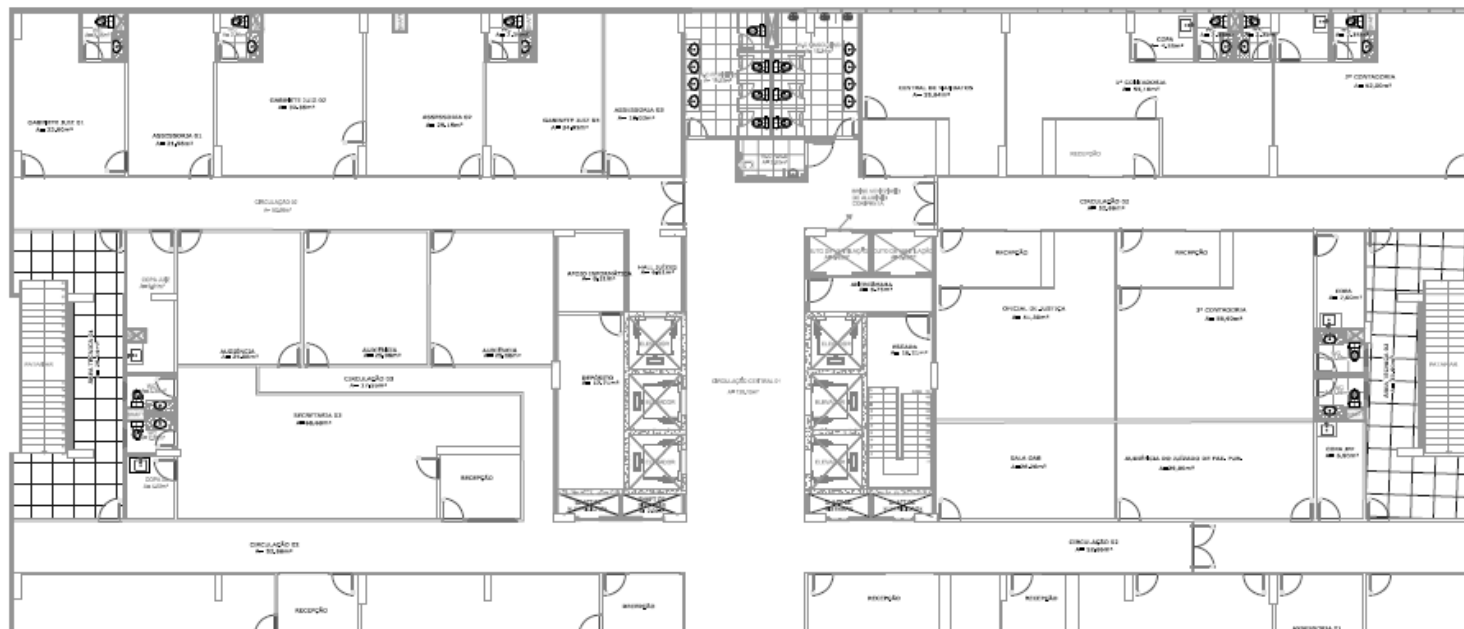

LEGENDA

COR	LINHA	DESCRIÇÃO
AZUL	---	INSTALAÇÃO NOVA
VERMELHO	---	INSTALAÇÃO EXISTENTE
VERDE	---	TUBULAÇÃO DE FERRO GALV. Ø7 - NOVA

DECLARAÇÃO DE COMPROMISSO

DECLARAMOS QUE AS INFORMAÇÕES CONTIDAS NESTE PROJETO SÃO VERDADEIRAS E CORRETAS, NÃO HAVENDO NENHUMA OMISSÃO DE DADOS RELEVANTES PARA A EXECUÇÃO DO PROJETO. O PROJETISTA ASSUME A RESPONSABILIDADE TÉCNICA POR SEUS ATOS E OBRAS, NÃO SE RESPONSABILIZANDO POR DANOS MATERIAIS, SOB AS PENAS DO ART. 171 DO CÓDIGO DE DEFESA DO CONSUMIDOR.

COMPROMETEMOS-NOS A ATUALIZAR O PROJETO EM CASO DE MODIFICAÇÕES OU ALTERAÇÕES REQUERIDAS POR SEUS INTERESSADOS, RESERVANDO-NOS O DIREITO DE REAJUSTAR O VALOR DO PROJETO.

CONFIRMAMOS ART. 17, 1º, 2º, 3º, 4º, 5º, 6º, 7º, 8º, 9º, 10º, 11º, 12º, 13º, 14º, 15º, 16º, 17º, 18º, 19º, 20º, 21º, 22º, 23º, 24º, 25º, 26º, 27º, 28º, 29º, 30º, 31º, 32º, 33º, 34º, 35º, 36º, 37º, 38º, 39º, 40º, 41º, 42º, 43º, 44º, 45º, 46º, 47º, 48º, 49º, 50º, 51º, 52º, 53º, 54º, 55º, 56º, 57º, 58º, 59º, 60º, 61º, 62º, 63º, 64º, 65º, 66º, 67º, 68º, 69º, 70º, 71º, 72º, 73º, 74º, 75º, 76º, 77º, 78º, 79º, 80º, 81º, 82º, 83º, 84º, 85º, 86º, 87º, 88º, 89º, 90º, 91º, 92º, 93º, 94º, 95º, 96º, 97º, 98º, 99º, 100º.

DESEMPENHADOR PRESIDENTE: **DOMINGOS JOSÉ CAVALLI PEREIRA**

AUTOR DO PROJETO: **RICARDO CORREA COSTA / OREA TUBIAM**

RESPONSÁVEL TÉCNICO: **RICARDO CORREA COSTA TUBIAM**

FÓRUM CÍVEL DES.ª EUZA MARIA MAICE DE VASCONCELOS

COMBATE A INCÊNDIO

INSTALAÇÃO DE COMBATE A INCÊNDIO

PROPOSTA: **PROPOSTA VALÉRIO BOTELHO DE ANDRADE - 30-106 - SÃO FRANCISCO - MARAULIS - AL. - 8029-030**

ASSINADO: _____ DATA: _____

DESEMPENHADO: _____ LOCAL: _____

PROPOSTANTE: _____

SEQ.	DESCRIÇÃO	DATA	COMBIDO	APROVAÇÃO

DIREITOS AUTORES RESERVADOS



Documento assinado eletronicamente por **RICARDO CORREA DA COSTA, Diretor(a)**, em 06/05/2022, às 10:13, conforme art. 1º, III, "b", da Lei 11.419/2006.



Documento assinado eletronicamente por **ROMMEL PINHEIRO AKEL, Secretário(a)**, em 09/05/2022, às 11:50, conforme art. 1º, III, "b", da Lei 11.419/2006.



A autenticidade do documento pode ser conferida no site https://sei.tjam.jus.br/sei/controlador_externo.php?acao=documento_conferir&id_orgao_acesso_externo=0 informando o código verificador **0540737** e o código CRC **9E29516E**.



TRIBUNAL DE JUSTIÇA DO ESTADO DO AMAZONAS
Av. André Araújo, S/N - Bairro Aleixo - CEP 69060-000 - Manaus - AM - www.tjam.jus.br

ANEXO

ANEXO VII

MODELO DE DECLARAÇÃO DE VISTORIA

Declaro, em atendimento ao previsto no Edital de Pregão Eletrônico nº __/20__, que eu, _____, portador da Carteira de Identidade nº _____, inscrito no CPF/MF sob nº _____, representante da empresa _____, estabelecida no(a) _____, como seu(ua) representante legal para os fins da presente declaração, compareci perante o representante do Tribunal de Justiça do Estado do Amazonas e vistoriei os locais onde serão executados os serviços objeto da licitação em apreço, tomando plena ciência das condições e grau de dificuldades existentes.

Manaus, ____ de _____ de 20__.

(Assinatura e carimbo)
Nome do Representante
Nome da Empresa
CNPJ/MF nº

Visto:

Representante do TJ/AM
(Nome completo e matrícula)

Observação: Emitir em papel que identifique a licitante.



Documento assinado eletronicamente por **RICARDO CORREA DA COSTA, Diretor(a)**, em 06/05/2022, às 10:13, conforme art. 1º, III, "b", da Lei 11.419/2006.



Documento assinado eletronicamente por **ROMMEL PINHEIRO AKEL, Secretário(a)**, em 09/05/2022, às 11:50, conforme art. 1º, III, "b", da Lei 11.419/2006.



A autenticidade do documento pode ser conferida no site https://sei.tjam.jus.br/sei/controlador_externo.php?acao=documento_conferir&id_orgao_acesso_externo=0 informando o código verificador **0540738** e o código CRC **C247846B**.

2021/000019770-00

0540738v1



TRIBUNAL DE JUSTIÇA DO ESTADO DO AMAZONAS
Av. André Araújo, S/N - Bairro Aleixo - CEP 69060-000 - Manaus - AM - www.tjam.jus.br

ANEXO

Página 1/1



Anotação de Responsabilidade Técnica - ART
Lei nº 6.496, de 7 de dezembro de 1977

CREA-AM

ART OBRA OU SERVIÇO
Nº AM20220301513

Conselho Regional de Engenharia e Agronomia do Amazonas

INICIAL

1. Responsável Técnico

RICARDO CORREA DA COSTA
Título profissional: ENGENHEIRO ELETRICISTA, ENGENHEIRO DE SEGURANÇA DO TRABALHO,
ENGENHEIRO CIVIL RNP: 0408401753
Registro: 15826/2010 AM

2. Dados do Contrato

Contratante: FUNJEAM- FUNDO DE MODERNIZAÇÃO E REAPARELHAMENTO DO PODER
JUDICIÁRIO ESTADUAL CPF/CNPJ: 04.301.769/0001-09
AVENIDA ANDRÉ ARAÚJO Nº: s/n
Complemento: Edifício Arnaldo Pères Bairro: ALEXO UF: AM CEP: 69060000
Cidade: MANAUS

Contrato: 047/2019 Celebrado em: 20/02/2022
Valor: R\$ 1.000,00 Tipo de contratante: Pessoa Jurídica de Direito Privado
Ação Institucional: Outros

3. Dados da Obra/Serviço

RUA ALEXANDRE AMORIM Nº: 285
Complemento: centro Bairro: APARECIDA
Cidade: MANAUS UF: AM CEP: 69010300
Data de Início: 25/02/2022 Previsão de término: 30/12/2022 Coordenadas Geográficas: 0,0
Finalidade: Serviço Público Código: Não Especificado
Proprietário: FUNJEAM- FUNDO DE MODERNIZAÇÃO E REAPARELHAMENTO DO PODER CPF/CNPJ: 04.301.769/0001-09
JUDICIÁRIO ESTADUAL

4. Atividade Técnica

1 - DIRETA	Quantidade	Unidade
5 - PROJETO > OBRAS E SERVIÇOS - CONSTRUÇÃO CIVIL > EDIFICAÇÕES > #1010 - SISTEMA DE PREVENÇÃO E COMBATE A INCÊNDIO	1,00	un
5 - PROJETO > OBRAS E SERVIÇOS - CONSTRUÇÃO CIVIL > EDIFICAÇÕES > LOCAÇÃO > #1143 - OBRAS CIVIS	1,00	un

Após a conclusão das atividades técnicas o profissional deverá proceder a baixa desta ART

5. Observações

Projeto de adequações civis no e de prevenção e combate a incêndio do Fórum Cível Desembargadora Euza Maria Naice de Vasconcelos, no Fórum Ministro Henoch Reis, no Fórum Mário Verçosa, no Edifício Arnaldo Pères e no Juizado da Infância e Juventude

6. Declarações

- Cláusula Compromissória: Qualquer conflito ou litígio originado do presente contrato, bem como sua interpretação ou execução, será resolvido por arbitragem, de acordo com a Lei no. 9.307, de 23 de setembro de 1996, por meio do Centro de Mediação e Arbitragem - CMA vinculado ao Crea-AM, nos termos do respectivo regulamento de arbitragem que, expressamente, as partes declaram concordar.

- Declaro que estou cumprindo as regras de acessibilidade previstas nas normas técnicas da ABNT, na legislação específica e no decreto n. 5296/2004.

7. Entidade de Classe _____
 ABEE-AM - ASSOCIAÇÃO BRASILEIRA DE ENGENHEIROS ELETRICISTAS

8. Assinaturas _____
 Declaro serem verdadeiras as informações acima _____
 Local _____ de _____ de _____
 RICHARDO CORREA DA COSTA - CPF: 591.197.052-04

9. Informações _____
 * A ART é válida somente quando quitada, mediante apresentação do comprovante do pagamento ou conferência no site do Crea.
 O profissional declara serem verdadeiras as informações aqui prestadas, sobre as quais assume todas as responsabilidades, sob pena de incorrer nas sanções previstas no art. 299 do Código Penal Brasileiro e no art. 10º do Código de Ética Profissional instituído pela Resolução 1002/02 das Condutas Vedadas.

10. Valor _____
 Valor da ART: R\$ 88,78 Registrada em: 22/02/2022 Valor pago: R\$ 88,78 Nosso Número: 8304533030

FUNJEAM-FUNDO DE MODERNIZAÇÃO E REAPARELHAMENTO DO PODER JUDICIÁRIO ESTADUAL - CNPJ: 04.304.769/0001-09

A autenticidade desta ART pode ser verificada em: <http://portal.crea-am.org.br>, com a chave: ZC454
 Impresso em: 23/02/2022 às 12:31:15 por: , p: 187.27.133.195

www.crea-am.org.br
 Tel: (02) 2125-7120

teleconeco@crea-am.org.br
 Fax: (02) 2125-7122



Documento assinado eletronicamente por **RICARDO CORREA DA COSTA, Diretor(a)**, em 06/05/2022, às 10:13, conforme art. 1º, III, "b", da Lei 11.419/2006.



Documento assinado eletronicamente por **ROMMEL PINHEIRO AKEL, Secretário(a)**, em 09/05/2022, às 11:50, conforme art. 1º, III, "b", da Lei 11.419/2006.



A autenticidade do documento pode ser conferida no site https://sei.tjam.jus.br/sei/controlador_externo.php?acao=documento_conferir&id_orgao_acesso_externo=0 informando o código verificador **0540739** e o código CRC **C8357075**.



TRIBUNAL DE JUSTIÇA DO ESTADO DO AMAZONAS
 Av. André Araújo, S/N - Bairro Aleixo - CEP 69060-000 - Manaus - AM - www.tjam.jus.br
CONTRATO - TJ/AM/SECOP/DVCC

* MINUTA DE DOCUMENTO



PODER JUDICIÁRIO
TRIBUNAL DE JUSTIÇA DO ESTADO DO AMAZONAS
SECRETARIA GERAL DE ADMINISTRAÇÃO
DIVISÃO DE CONTRATOS E CONVÊNIOS

CONTRATO ADMINISTRATIVO Nº ____/20__-FUNJEAM

CONTRATO ADMINISTRATIVO Nº ____/20__-FUNJEAM, que entre si celebram o **TRIBUNAL DE JUSTIÇA DO ESTADO DO AMAZONAS**, por intermédio do **FUNDO DE MODERNIZAÇÃO E REAPARELHAMENTO DO PODER JUDICIÁRIO ESTADUAL - FUNJEAM**, e a empresa _____, na forma abaixo.

O **TRIBUNAL DE JUSTIÇA DO ESTADO DO AMAZONAS**, por intermédio do **FUNDO DE MODERNIZAÇÃO E REAPARELHAMENTO DO PODER JUDICIÁRIO ESTADUAL - FUNJEAM**, sediado na Cidade de Manaus, Estado do Amazonas, à Avenida André Araújo, s/nº, Aleixo, inscrito no CNPJ/MF sob nº 04.301.769/0001-09, neste ato representado por seu Presidente, Desembargador **DOMINGOS JORGE CHALUB PEREIRA**, brasileiro, casado, Magistrado, residente e domiciliado na Cidade de Manaus, Estado do Amazonas, portador da Carteira de Magistrado nº 358-TJ/AM e inscrito no CPF/MF sob nº 069.981.942-34, neste instrumento simplesmente denominado **CONTRATANTE**, e do outro lado, a empresa _____, pessoa jurídica de direito privado, com seus atos constitutivos devidamente registrados na Junta Comercial do Estado _____, em ____/____/____, sob o nº _____, inscrita no CNPJ/MF sob nº _____, estabelecida na Cidade de _____, Estado _____, à _____, neste ato representada pelo(a) Sr(a). _____, brasileiro(a), estado civil, profissão, residente e domiciliado(a) na Cidade de _____, Estado do _____, portador da Carteira de Identidade nº _____ SSP/____ e inscrito no CPF/MF sob nº ____-____-____, daqui por diante simplesmente denominada **CONTRATADA**, da licitação na modalidade _____, sob o nº ____/20__-CPL/TJAM, cuja homologação foi publicada no Diário da Justiça Eletrônico, Ano _____, Edição nº _____, Caderno Administrativo, em ____/____/____, à pág. ____, tendo em vista o que consta do Processo Administrativo Digital nº 2021/000013061-00-

TJ, doravante referido apenas por **PROCESSO**, e o despacho autorizador exarado pelo Excelentíssimo Senhor Desembargador Presidente do TJAM no mencionado **PROCESSO**, bem como a proposta da **CONTRATADA**, independentemente de sua transcrição, a fazer parte integrante e complementar deste Instrumento, sujeitando-se o **CONTRATANTE** e a **CONTRATADA**, na presença das testemunhas adiante nominadas, é celebrado o presente **CONTRATO ADMINISTRATIVO Nº ___/20__-FUNJEAM**, que se regerá pelas normas instituídas pela Lei n.º 8.666/93 e suas alterações, e pelas cláusulas e condições seguintes:

CLÁUSULA PRIMEIRA – DO OBJETO CONTRATUAL

1.1. Constitui objeto do presente instrumento a contratação de empresa especializada para prestação de serviços comuns de engenharia relacionados à execução de adequações civis e de prevenção e combate a incêndio do Fórum Cível Desembargadora Euza Maria Naice de Vasconcelos, no Fórum Ministro Henocho Reis, no Fórum Mário Verçosa, no Edifício Arnaldo Péres e no Juizado da infância e Juventude, conforme especificações do Termo de Referência e todos os seus anexos.

CLÁUSULA SEGUNDA – DA FUNDAMENTAÇÃO LEGAL

2.1. O presente Contrato decorreu da licitação na modalidade _____, sob nº ___/20__-CPL/TJAM, cuja homologação foi publicada no Diário da Justiça Eletrônico, Ano __, Edição nº _____, Caderno Administrativo, em ___/___/20__, à pág. __, tendo amparo legal, integralmente, na Lei n.º 8.666, de 21/06/1993 e suas alterações.

CLÁUSULA TERCEIRA – DA LEGISLAÇÃO APLICÁVEL

3.1. O presente Contrato rege-se por toda a legislação aplicável à espécie e ainda pelas disposições que a complementarem, alterarem ou regulamentarem, cujas normas, desde já, entendem-se como integrantes do presente Termo, especialmente às normas constantes da Lei n.º 8.666/93 e demais normas legais pertinentes.

3.2. A **CONTRATADA** declara conhecer todas essas normas e concorda em se sujeitar às estipulações, sistemas de penalidades e demais regras delas constantes, mesmo que não expressamente transcritas no presente instrumento.

CLÁUSULA QUARTA – DA VINCULAÇÃO

4.1. Este Contrato vincula-se ao Edital de Licitação nº 0___/20__-CPL/TJAM e seus Anexos, ao Projeto Básico e seus anexos, à proposta da **CONTRATADA**, à Nota de Empenho e demais documentos que compõem o processo mencionado no preâmbulo que, independentemente de transcrição, fazem parte integrante e complementar deste instrumento.

CLÁUSULA QUINTA – DO REGIME DE EXECUÇÃO

5.1. Os serviços serão prestados sob a forma de **execução indireta mediante empreitada por preço global**, em conformidade com o disposto na Lei nº 8.666/93.

CLÁUSULA SEXTA – DA FORMA DE FORNECIMENTO E LOCAL

6.1. Os serviços comuns de engenharia deste Contrato deverão ser realizados de acordo com o estabelecido no cronograma físico-financeiro, anexo ao Termo de Referência.

6.2. Os serviços devem prioritariamente ser realizados dentro do horário comercial (07h00min às 17h00min), podendo ocorrer, excepcionalmente, trabalho aos finais de semana, feriados e em horário noturno. Neste caso, a **CONTRATADA** informará antecipadamente a fiscalização com no mínimo 72h (setenta e duas horas) e deverá prever nos seus custos as despesas com possíveis horas extras e outras decorrentes para serviços que identifique a necessidade de serem realizados fora do horário normal acima estabelecido, prevendo-os no seu plano de trabalho, não podendo ser apresentada cobrança em separado dos referidos custos;

6.3. Não sendo possível a realização no horário e dias indicados no item anterior, os serviços podem ser programados para outro dia, inclusive nos finais de semana e feriados, mediante prévia anuência da fiscalização e sem ônus adicional para o **CONTRATANTE**.

6.4. Havendo necessidade da realização de serviços em dias e horários não especificados nesta cláusula, a **CONTRATADA** deverá requerer previamente à Fiscalização, para que seja providenciada a devida autorização de acesso dos funcionários às dependências do **CONTRATANTE**.

6.5. As Atividades se desenvolverão nos seguintes locais:

6.5.1 Fórum Ministro Hensch Reis: Av. Paraíba, s/n, Bairro São Francisco, Manaus-AM;

6.5.2 Fórum Cível Desa. Euza Maria Naice de Vasconcelos, Rua Valério Botelho de Andrade – Bairro São Francisco, Manaus – AM

6.5.3 Fórum Desembargador Mário Verçosa: Rua Alexandre Amorim, nº 285, Bairro de Aparecida, Manaus-AM;

6.5.4 Edifício Arnaldo Péres, Av. André Araújo, s/nº – Bairro Aleixo, Manaus-AM;

6.5.5 Juizado da Infância e da Juventude Infracional, Antiga Estrada dos Franceses, ao lado do balneário do Fast Clube Rua Desembargador João Machado, s/n - Alvorada I, Manaus-AM.

CLÁUSULA SÉTIMA – DA EXECUÇÃO DOS SERVIÇOS

7.1. Os serviços deverão ser executados no prazo máximo de 90 (noventa) dias corridos, a contar da data de expedição da Ordem de Serviço, pela Secretaria de Infraestrutura deste Tribunal de Justiça e deverão ocorrer nos termos apresentados pelo cronograma físico-financeiro disposto no Anexo V do Termo de Referência.

CLÁUSULA OITAVA – DOS PRAZOS

8.1. O **prazo de vigência** deste Contrato será de **12 (doze) meses, contados da data de sua assinatura**, estando nele incluídos os prazos de publicação, emissão de Ordem de Serviço de início da obra, bem como de recebimento provisório e definitivo, podendo ser prorrogado na forma do art. 57 da Lei nº 8.666/93.

8.1.1. É vedada a manutenção, aditamento ou prorrogação de contrato de prestação de serviços com empresa que venha a contratar empregados que sejam cônjuges, companheiros ou parentes em linha reta, colateral ou por afinidade, até o terceiro grau, inclusive, de ocupantes de cargos de direção e de assessoramento, de membros ou juízes vinculados ao **CONTRATANTE**, nos termos do art. 3.º da Resolução CNJ n.º 07/2005.

8.2. O **prazo de execução** será de **90 (noventa) dias corridos**, contados a partir da expedição da Ordem de Serviço pela Secretaria de Infraestrutura do **CONTRATANTE**, podendo ser prorrogado na forma do art. 57 da Lei nº 8.666/93, observados os requisitos estabelecidos no § 1.º do mesmo artigo e diploma legal.

8.3. Os requisitos, especificações, unidades, quantidades e critérios técnicos inerentes aos serviços, materiais e equipamentos a serem empregados na execução do objeto da presente contratação são os descritos no Termo de Referência e seus anexos, os quais são parte integrante deste instrumento, naquilo que com este não o contrarie.

8.4. O **prazo de garantia dos serviços não poderá ser inferior a 5 (cinco) anos**, contados da data de emissão do Termo de Recebimento Definitivo, nos termos do art. 618 do Código Civil.

8.4.1. Durante o transcurso dos prazos de observação e de garantia, a **CONTRATADA** deverá, nos termos do artigo 69 da Lei n.º 8.666/93, independentemente de outras obrigações previstas neste contrato, na legislação civil e, em especial no Código de Defesa do Consumidor, reparar, corrigir, remover, reconstruir ou substituir, às suas expensas, no total ou em parte, o objeto do contrato no qual se verificarem vícios, defeitos ou incorreções resultantes da execução ou de materiais empregados.

8.4.2. Demais requisitos, especificações e critérios técnicos inerentes à garantia devem obedecer fiel e integralmente o elencado no item 15 do Termo de Referência.

CLÁUSULA NONA – DAS OBRIGAÇÕES DO CONTRATANTE

9.1. Compete ao CONTRATANTE:

- a) Proporcionar todas as facilidades para que a **CONTRATADA** possa desempenhar seus serviços dentro do estabelecido neste ajuste, bem como no Termo de Referência;
- b) Oferecer instalações seguras, assim como o seu acesso, para as atividades dos funcionários da **CONTRATADA**, objetivando manter a integridade física dos mesmos;
- c) Assegurar o livre acesso dos empregados da **CONTRATADA**, quando devidamente uniformizados e identificados, aos locais de prestação dos serviços;
- d) Prestar à **CONTRATADA** as informações e esclarecimentos que esta vier a solicitar para o desenvolvimento dos trabalhos;
- e) Solicitar a qualquer tempo durante a vigência do contrato, relatórios técnicos, caso entenda sua necessidade;
- f) Analisar e criticar os relatórios preenchidos pelos técnicos da **CONTRATADA**, promovendo as ações corretivas que se fizerem necessárias;
- g) Efetuar os pagamentos das faturas emitidas pela **CONTRATADA**, se os materiais e/ou serviços forem entregues e executados em conformidade com as especificações e o Termo de Recebimento;
- h) Exigir o afastamento e/ou substituição imediata de empregado que não mereça confiança no trato com os serviços prestados, que adote posturas inadequadas ou incompatíveis com o exercício das atribuições que lhe foram designadas;
- i) Impedir que terceiros, que não seja a empresa **CONTRATADA**, efetuem os serviços, ressalvadas as situações autorizadas neste instrumento ou pela Fiscalização;
- j) Acompanhar e fiscalizar, através da Secretaria de Infraestrutura do **CONTRATANTE**, a execução dos serviços sob os aspectos quantitativo e qualitativo, com poderes para:
 - j.1)** Suspender a execução dos serviços, total ou parcialmente, a qualquer tempo, sempre que julgar necessário, objetivando garantir a qualidade desejada;
 - j.2)** Recusar qualquer serviço cuja qualidade não se revista do padrão desejado, bem como qualquer máquina, ferramenta ou equipamento que não atendam satisfatoriamente aos fins a que se destinam, os quais deverão ser substituídos por outros conforme exigido pelo **CONTRATANTE**;
 - j.3)** Dispor de livre acesso e autoridade para definir toda e qualquer ação de orientação, gerenciamento, controle e acompanhamento da execução do contrato, fixando normas nos casos não especificados e determinando as providências cabíveis.

- k) Rejeitar, no todo ou em parte, os serviços executados em desacordo com as obrigações assumidas pela empresa **CONTRATADA**, exigindo sua correção sem ônus ao **CONTRATANTE**, no a ser estipulado pela Fiscalização, sob pena de suspensão do contrato, ressalvados os casos fortuitos ou de força maior, devidamente justificados e aceitos pelo **CONTRATANTE**;
- l) Exigir durante a vigência do contrato a comprovação de manutenção de todas as condições de habilitação e qualificação exigidas na contratação;
- m) Designar servidor para acompanhar e fiscalizar a execução deste Contrato, o qual deverá registrar em livro próprio as ocorrências e eventuais deficiências relacionadas com a execução, sob os aspectos quantitativo e qualitativo, bem como comunicar as ocorrências de quaisquer fatos que exijam medidas corretivas por parte da **CONTRATADA**, prestando os esclarecimentos necessários e determinando prazo para a correção das falhas;
- n) A fiscalização da execução do contrato por parte do **CONTRATANTE** não exclui nem reduz a responsabilidade da contratada com relação ao mesmo;
- o) Dirimir eventuais dúvidas da **CONTRATADA** referentes aos serviços, Notas de Empenho etc;
- p) Certificar-se de efetuar os pagamentos devidos, nos termos estabelecidos.
- q) Observar e cumprir todas as demais obrigações previstas no Termo de Referência e anexos não descritas nesta cláusula.

CLÁUSULA DÉCIMA – DAS OBRIGAÇÕES DA CONTRATADA

10.1. Além de fornecer a mão-de-obra, os materiais, os equipamentos, os utensílios e os insumos necessários à perfeita execução dos serviços, caberá, ainda, à **CONTRATADA**:

- a) Responsabilizar-se **integralmente** pela execução dos serviços contratados, de acordo com os padrões exigidos pelo **CONTRATANTE**, nos termos da legislação vigente;
- b) Entregar o objeto do contrato conforme especificado e dentro do prazo de entrega estipulado neste instrumento, Termo de Referência e Anexos;
- c) **Selecionar, contratar, remunerar, treinar e preparar rigorosamente** a mão-de-obra necessária à prestação dos serviços objeto deste ajuste, ficando sob sua responsabilidade o gerenciamento técnico e administrativo desses recursos humanos;
- d) Utilizar sempre pessoal técnico especializado, com comprovada competência e de bom comportamento, podendo ser exigida sua substituição pela Fiscalização, caso esta julgue impróprio o comportamento ou a capacidade para o desenvolvimento dos serviços contratados;
- e) Abster-se de contratar empregados que sejam cônjuges, companheiros ou parentes em linha reta, colateral ou por afinidade, até o terceiro grau, inclusive, de ocupantes de cargos de direção e de assessoramento, de membros ou juizes vinculados ao **CONTRATANTE**, durante a vigência do contrato, nos termos do art. 3.º da Resolução CNJ n.º 7/2005;
- f) Fornecer previamente a equipe de fiscalização do **CONTRATANTE** a relação nominal de todo o pessoal envolvido diretamente na execução dos serviços contratados, para fins de registro e autorização de acesso;
- g) Manter seu pessoal devidamente **uniformizado**, portando **crachás de identificação** e provido de **Equipamentos de Proteção Individual - EPI's**, quando necessário;
- h) Dotar o local de execução dos serviços com equipamentos de proteção coletiva (EPC) necessários para resguardar a incolumidade física dos funcionários da própria empresa e dos servidores e usuários do **CONTRATANTE**, responsabilizando-se por quaisquer acidentes de trabalho, danos ou prejuízos que tenham

conexão com a execução do objeto contratado, causados ao **CONTRATANTE** e a terceiros;

- i) Arcar com todos os encargos sociais, trabalhistas, previdenciários, fiscais e comerciais, resultantes da execução do contrato, conforme exigência legal;
- j) Absorver, na execução do contrato, egressos do sistema carcerário e cumpridores de medidas e penas alternativas em percentual não inferior a 3% (três por cento), nos termos da Lei Estadual n.º 3.988, de 15 de janeiro de 2014;
- k) Responsabilizar-se, integral e exclusivamente, pelas obrigações com mão de obra, materiais, transporte, refeições, uniformes, ferramentas, equipamentos, encargos sociais, trabalhistas, previdenciários, fiscais, cíveis e criminais, resultantes da execução do Contrato, inclusive no tocante aos seus empregados, dirigentes e prepostos, bem como por todas as despesas decorrentes da execução de eventuais trabalhos em horários extraordinários (diurno e noturno), inclusive iluminação, despesas com instalações e equipamentos necessários aos serviços, e, em suma, todos os gastos e encargos com material e mão-de-obra necessários à completa realização da obra e/ou serviços e sua entrega perfeitamente concluída;
- l) Submeter seus empregados às normas disciplinares do **CONTRATANTE**, porém sem qualquer vínculo empregatício, cabendo à **CONTRATADA** todos os encargos e obrigações já mencionados;
- m) Responder por quaisquer acidentes que possam ser vítimas seus empregados, quando em serviço nas dependências dos prédios do **CONTRATANTE**;
- n) Manter durante a execução do Contrato as condições de habilitação e de qualificação que ensejaram sua contratação;
- o) Apresentar, em observância às disposições do inciso XIII, do art. 55, da Lei Federal nº 8.666/93, as **informações e/ou os documentos listados abaixo**:
 - o.1) Nota Fiscal/Fatura;**
 - o.2) Comprovação da regularidade fiscal da CONTRATADA para com a Fazenda Federal, Estadual e Municipal;**
 - o.3) Comprovação da regularidade fiscal da CONTRATADA relativa à Seguridade Social e ao Fundo de Garantia por Tempo de Serviço (FGTS), demonstrando situação regular no cumprimento dos encargos sociais instituídos por lei;**
 - o.4) Comprovação de inexistência de débitos inadimplidos perante a Justiça do Trabalho, mediante a apresentação de Certidão Negativa de Débitos Trabalhistas (CNDT), nos termos do art. 29, inciso V, da Lei nº 8.666/93, com nova redação dada pela Lei nº 12.440/2011.**
- p) Emitir “Anotação de Responsabilidade Técnica” referente à execução dos serviços, antes do efetivo início das atividades;
- q) Observar as leis, regulamentos e posturas edilícias referentes à obra e à segurança pública, bem como às normas técnicas da ABNT e exigências do CREA local, especialmente no que se refere ao recolhimento das ART (referentes a esta contratação e em nome do profissional responsável pela execução/direção da obra e do engenheiro residente) e à colocação de placas contendo o(s) nome(s) do(s) responsável(is) técnico(s) pela execução das obras e do(s) autor(es) do(s) projeto(s);
- r) Obter todas as licenças, alvarás, autorizações e franquias junto às Prefeituras locais, concessionárias de serviços públicos ou com qualquer outro órgão que a legislação oficial exigir, pagando os custos, taxas e emolumentos prescritos. Bem como atender às Normas Gerais de Licenciamento diversos aplicado ao setor de construção civil de caráter Municipal, Estadual e Federal;
- s) Não causar transtornos ao fornecimento de água, energia elétrica, telefonia, lógica, sistema de captação de esgoto e águas pluviais do **CONTRATANTE** e de sua vizinhança;

- t) Fornecer e colocar no local dos serviços, placas de divulgação e identificação da mesma quando necessários, em conformidade com os Órgãos normativos, as quais serão confeccionadas de acordo com o padrão fornecido pelo **CONTRATANTE**;
- u) Manter no local dos serviços um “Diário de Obras” no qual serão feitas anotações em duas vias, referentes ao andamento da obra, qualidade dos materiais, mão de obra, bem como reclamações, advertências e, principalmente, problemas de ordem técnica que requeiram solução por uma das partes. Este Diário, deverá ser devidamente rubricado pela Fiscalização e pela **CONTRATADA**, devendo uma via ser entregue ao **CONTRATANTE** após a conclusão dos serviços;
- v) Planejar os serviços de forma a não interferir no andamento normal das atividades desenvolvidas e em seu entorno;
- w) Responsabilizar-se pela guarda, defesa e vigilância dos materiais, das máquinas e dos equipamentos a serem instalados e empregados no local da execução do objeto contratado;
- x) Arcar com todos os custos logísticos relativos ao transporte de peças, materiais, equipamentos e pessoal para realização dos serviços;
- y) Obedecer às normas de higiene e prevenção de acidentes, a fim de garantir a salubridade e a segurança no local dos serviços, assegurando que seus funcionários (de seu corpo técnico ou subcontratados) utilizem todos os equipamentos obrigatórios previstos em regramento oficial que disponha sobre proteção ao trabalhador contra acidentes do trabalho, especialmente o disposto nas normas NR-6, NR-10, NR-18, NR-35, sem prejuízo das demais normas regulamentadoras aplicáveis;
- z) Providenciar, às suas expensas, qualquer cópia de documento ou planta de arquitetura que venham a ser necessários, não só para licitação como para assinatura do Contrato e execução dos serviços;
- aa) Comunicar à Fiscalização em tempo hábil, e proceder às correções necessárias, sempre que ocorrer falhas, erros ou omissões nos projetos, especificações e demais elementos técnicos apresentados na Ordem de Serviço, assumindo integral responsabilidade pela correta execução de todos os serviços. Tais correções somente serão efetuadas com a aprovação da Fiscalização, que por sua vez consultará os autores dos projetos para efeito de autorização;
- ab) Quando por motivo de força maior houver a necessidade de aplicação de material “similar” ao especificado, submeter o pretendido à Fiscalização, para que a mesma, através de laudos, pareceres e levantamentos de custos, possa se pronunciar pela aprovação ou não do material substituto;
- ac) Facilitar a ação da Fiscalização na inspeção da execução dos serviços em qualquer dia ou hora, prestando todas as informações e esclarecimentos solicitados, inclusive de ordem administrativa;
- ad) Reparar, corrigir, remover, reconstruir ou substituir, total ou parcialmente, às suas expensas, o resultado dos serviços objeto do Contrato em que se verificarem vícios, defeitos ou incorreções, resultantes de execução irregular, do emprego de materiais ou equipamentos inadequados ou não correspondentes às especificações;
- ae) Manter permanentemente no local da execução dos serviços equipe técnica suficiente, composta de profissionais habilitados e de capacidade comprovada que assumam perante a Fiscalização a responsabilidade técnica dos mesmos até a entrega definitiva, inclusive com poderes para deliberar sobre qualquer determinação de emergência que se torne necessária;
- af) Retirar diariamente todo o entulho decorrente da execução dos serviços, mantendo o local constantemente limpo, devendo depositar o lixo e entulhos provenientes dos serviços em locais apropriados indicados pela equipe técnica do **CONTRATANTE**;
- ag) Depositar lixo e entulhos provenientes da obra em caçambas metálicas estacionárias, dispostas nos locais indicados pela equipe técnica do **CONTRATANTE**;

- ah) Atender aos requisitos da legislação ambiental vigente quanto a armazenagem, emissões diversas, manuseio e descarte de resíduos que possam ser gerados quando da execução dos serviços, dando a devida destinação;
- ai) Atentar à legislação federal, estadual e municipal para resíduos de construção especificada no item 11.11 do Termo de Referência;
- aj) Fornecer as máquinas, equipamentos, ferramentas, materiais, mão de obra (inclusive com os encargos sociais), insumos, transporte e tudo que seja inerente à execução, à conclusão e a manutenção dos serviços objeto deste ajuste, sejam eles definitivos ou temporários, devendo estes custos estar embutidos nos custos unitários dos serviços ou no BDI;
- ak) Refazer às suas expensas os trabalhos recusados pela equipe de fiscalização do **CONTRATANTE** e retirar os materiais rejeitados em tempo acordado com a fiscalização a contar da notificação;
- al) Proteger os móveis e objetos existentes, de modo a evitar danos no local de execução dos serviços e, se for o caso, em suas proximidades;
- am) Tomar todas as providências necessárias para a manutenção da boa aparência estética nos locais que sofrerão intervenções;
- an) Deverá designar responsável técnico pela execução do objeto, devendo obrigatoriamente ser profissionais de Engenharia Civil ou de Arquitetura, que estejam devidamente registrados em seus respectivos conselhos como responsáveis técnicos pelo objeto e que estejam habilitados para serviços da natureza do objeto e detentores de acervo técnico comprovado;
- an.1)** Os responsáveis técnicos deverão assumir pessoal e diretamente a execução dos serviços concernentes às suas respectivas áreas profissionais, incluindo a instrução do pessoal, conferência de medidas, elaboração de documentos complementares, garantia do cumprimento das normas técnicas de Engenharia e de Segurança do Trabalho e das especificações técnicas deste Termo de Referência, além do fiel cumprimento do prazo contratual e garantia da qualidade técnica;
- an.2)** Os responsáveis técnicos deverão estar disponíveis para atender aos gestores e fiscais em regime de plantão, para esclarecimentos rotineiros sobre o andamento dos serviços.
- ao) Designar formalmente um preposto para lhe representar frente à Administração, em estrita observância ao Capítulo III do Código Civil Brasileiro (“Dos Prepostos”), ao art. 68 da Lei 8.666/93 e demais regulamentos aplicáveis, com, no mínimo, os poderes indicados no modelo de designação de preposto indicado;
- ap) Comprovar por meio de documentação (contrato social, atas de assembléia, procurações), a competência do signatário para delegar poderes aos prepostos. À critério da **CONTRATADA**, o preposto poderá ser indicado simultaneamente como responsável técnico;
- aq) Efetuar o cadastro da obra junto ao Cadastro Nacional de Obras administrado pela Receita Federal, conforme estabelecido pela Instrução Normativa RFB Nº 2061, de dezembro de 2021 (em substituição do Cadastro Específico do INSS – CEI), a fim de que seja emitido o código CNO necessário ao cumprimento das obrigações perante a Receita Federal do Brasil – RFB, no que concerne aos valores referentes à construção objeto do Termo de Referência;
- ar) Realizar os registros necessários no CNO, tais como paralisações, se houver, e encerramento na conclusão da obra, bem como apresentar os comprovantes correspondentes para permitir a emissão do termo de recebimento definitivo;
- as) Destacar o valor da retenção à Previdência Social, 11% ou 4,5% (Art 7º-A da L12546, c/c art. 7º inciso IV), quando da emissão da nota fiscal ou fatura;

- at) Manter o local dos serviços e seus acessos permanentemente limpo, livre de quaisquer sujeiras causadas pela execução dos serviços, procedendo tanto à limpeza grossa quanto à fina logo após o término de quaisquer trabalhos;
- au) Providenciar, às suas expensas, o isolamento do local de trabalho com tapumes firmemente afixados e aprumados a critério da Fiscalização;
- av) Solicitar por escrito, quando for o caso, com antecedência mínima de 03 (três) dias úteis, o desligamento de quaisquer partes do sistema elétrico, hidráulico, de telecomunicações ou de lógica que se façam necessários para a perfeita execução dos serviços;
- aw) Observar e cumprir todas as demais obrigações previstas no Termo de Referência não descritas nesta cláusula.

10.1.1. É expressamente vedada à **CONTRATADA** a veiculação de publicidade acerca da contratação, salvo se houver prévia autorização do **CONTRATANTE**.

10.1.2. É expressamente vedada à **CONTRATADA** a contratação de servidor pertencente ao quadro de pessoal do **CONTRATANTE** para qualquer serviço durante a vigência do contrato.

CLÁUSULA DÉCIMA PRIMEIRA – DO VALOR DO CONTRATO

11.1. Pelo objeto contratual executado, o **CONTRATANTE** pagará o valor total de R\$ _____ (**extenso**), mediante medição, e de acordo com o Cronograma Físico-Financeiro anexado a este instrumento e ao Termo de Referência.

11.2. Os preços ajustados já levam em conta todas e quaisquer despesas incidentes na execução do objeto contratado, como frete, embalagens, impostos, transporte, mão-de-obra, insumos, equipamentos e demais encargos indispensáveis ao perfeito cumprimento das obrigações decorrentes deste Contrato.

11.3. No interesse do **CONTRATANTE** o valor deste Contrato poderá ser aumentado ou suprimido, até o limite de 25% (vinte e cinco por cento) do valor inicial atualizado do contrato, e, no caso particular de reforma de edifício ou de equipamento, até o limite de 50% (cinquenta por cento) para os seus acréscimos.

11.4. Nenhum acréscimo poderá exceder o limite estabelecido no parágrafo anterior, facultada a supressão além do limite nele estabelecido, mediante acordo entre as partes, conforme disposto no art. 65, § 2º, inciso II, da Lei Federal n.º 8.666/93.

CLÁUSULA DÉCIMA SEGUNDA – DO REAJUSTE DOS PREÇOS

12.1. Os preços cotados e contratados são **fixos e irrevogáveis**, nos termos do art. 28, § 1.º, da Lei n.º 9.069/95, salvo na hipótese de configuração de álea econômica extraordinária e extracontratual no decorrer da execução deste instrumento, de acordo com o art. 65, inciso II, alínea “d”, do mesmo diploma legal.

12.1.1. Excepcionalmente, os serviços executados por medição parcial após o interregno de 12 (doze) meses, contados da data de apresentação da proposta, sofrerão reajuste de preços, nos termos do Acórdão n.º 2.324/2007 - TCU-Plenário, tendo como limite máximo a variação do **Índice Nacional de Custo da Construção - INCC/FGV**, calculado e divulgado pela Fundação Getúlio Vargas (FGV), através do Instituto Brasileiro de Economia – IBRE.

CLÁUSULA DÉCIMA TERCEIRA – DA DOTAÇÃO ORÇAMENTÁRIA E EMPENHO

13.1. As despesas com a execução do presente Contrato serão custeadas, no exercício em curso, por conta do Programa de Trabalho _____, Elemento de Despesa _____, Fonte de Recurso _____, Unidade Orçamentária _____ (_____), Nota de Empenho 20__NE0_____, de ___/___/20___, no valor de R\$ _____, (_____).

CLÁUSULA DÉCIMA QUARTA – DO PAGAMENTO

14.1. O pagamento será efetuado à **CONTRATADA** em valores unitários, de acordo com a execução dos serviços, em conformidade com o Cronograma Físico-financeiro e mediante apresentação da Nota Fiscal/Fatura correspondente às etapas de execução da obra, da ART de execução do serviço atestado pela Secretaria de Infraestrutura do **CONTRATANTE**, da planilha de medição da obra e do relatório de conclusão dos serviços, após ser devidamente atestada a sua conformidade pelo fiscal designado para acompanhar e fiscalizar a execução contratual.

14.1.1. Os valores unitários a que se refere o item anterior estão discriminados no Cronograma Físico-financeiro que integra o presente contrato na forma do Anexo I.

14.2. O pagamento de que trata o subitem anterior será efetuado por meio de **Ordem Bancária Eletrônica** em até 30 (trinta) dias, em conta corrente indicada na Nota Fiscal/Fatura, devendo, para isso, ficar explícito o nome do banco, agência, localidade e número da conta corrente em que deverá ser efetivado o crédito.

14.3. Caso a **CONTRATADA** seja optante pelo Sistema Integrado de Pagamento de Impostos e Contribuições das Microempresas e Empresas de Pequeno Porte – SIMPLES, a mesma deverá apresentar, juntamente com a Nota Fiscal/Fatura, a devida comprovação, a fim de evitar a retenção na fonte dos tributos e contribuições, conforme legislação em vigor.

14.4. Para a efetivação do pagamento deverão ser mantidas as mesmas condições iniciais de habilitação, cumpridos os seguintes requisitos:

- a) Comprovação da **regularidade fiscal** da **CONTRATADA** para com a **Fazenda Federal, Estadual e Municipal**;
- b) Comprovação da **regularidade fiscal** da **CONTRATADA** relativa à **Seguridade Social** e ao **Fundo de Garantia por Tempo de Serviço (FGTS)**, demonstrando situação regular no cumprimento dos encargos sociais instituídos por lei;
- c) Comprovação de **inexistência de débitos inadimplidos perante a Justiça do Trabalho**, mediante a apresentação de **Certidão Negativa de Débitos Trabalhistas (CNDT)**, nos termos do art. 29, inciso V, da Lei nº 8.666/93, com nova redação dada pela Lei nº 12.440/2011;
- d) Inexistência de fato impeditivo para o qual tenha concorrido a **CONTRATADA**.

14.5. A **CONTRATADA** deverá encaminhar ao **CONTRATANTE**, a Nota Fiscal/Fatura acompanhada dos documentos previstos nesta Cláusula, bem como do relatório de serviços assinado pelo responsável técnico e das certidões que comprovem a regularidade fiscal da **CONTRATADA**, **requerimento de solicitação de pagamento, recibo e relatório de medição**, a fim de que sejam adotadas as medidas inerentes ao pagamento.

14.6. Os documentos mencionados nesta Cláusula deverão ser apresentados perante a **Divisão de Contratos e Convênios** do **CONTRATANTE**, localizada à **Avenida André Araújo, s/nº, Aleixo, Centro Administrativo Des. José de Jesus Ferreira Lopes, Térreo, Manaus/AM, Telefone: (92) 2129-6792** ou através do endereço eletrônico: **contratos@tjam.jus.br**.

14.7. A Nota Fiscal/Fatura correspondente será examinada diretamente pelo Fiscal designado pelo **CONTRATANTE**, o qual somente atestará a prestação do serviço contratado e liberará a referida Nota Fiscal/Fatura para pagamento quando cumpridas, pela **CONTRATADA**, todas as condições pactuadas.

14.8. Havendo erro na Nota Fiscal/Fatura ou circunstância que impeça a liquidação da despesa, aquela será devolvida pelo Fiscal à **CONTRATADA** e o pagamento ficará pendente até que a mesma providencie as medidas saneadoras. Nesta hipótese, o prazo para pagamento será interrompido e reiniciado a partir da regularização da situação ou reapresentação do documento fiscal, não acarretando qualquer ônus para o **CONTRATANTE**.

14.9. A não disponibilização das informações e/ou documentos exigidos nesta cláusula caracteriza descumprimento de cláusula contratual, sujeitando a **CONTRATADA** à aplicação de penalidade(s) prevista(s) neste contrato.

14.10. O **CONTRATANTE** pode deduzir do montante a pagar os valores correspondentes a multas ou indenizações devidas pela **CONTRATADA**, nos termos deste contrato.

14.11. Em nenhuma hipótese será efetuado pagamento de Nota Fiscal/Fatura com o número do CNPJ/MF diferente do que foi apresentado na proposta de preços, ainda que sejam empresas consideradas matriz e filial ou vice-versa, ou pertencentes ao mesmo grupo ou conglomerado.

14.12. O recebimento mensal ou definitivo não exclui as responsabilidades civis e penais da **CONTRATADA**.

CLÁUSULA DÉCIMA QUINTA – DA ATUALIZAÇÃO MONETÁRIA

15.1. Ocorrendo atraso no pagamento, e desde que para tal não tenha concorrido de alguma forma a **CONTRATADA**, haverá incidência de atualização monetária sobre o valor devido, pela variação acumulada do Índice de Preço ao Consumidor Amplo (IPCA), publicado pelo Instituto Brasileiro de Geografia e Estatística – IBGE, ocorrida entre a data final prevista para o pagamento e a data de sua efetiva realização.

CLÁUSULA DÉCIMA SEXTA – DO RECEBIMENTO DOS SERVIÇOS

16.1. O recebimento ficará a cargo do fiscal do contrato especificamente designado pelo **CONTRATANTE**, a quem caberá verificar o fiel cumprimento das obrigações estabelecidas, bem como autorizar o pagamento de Notas Fiscais/Faturas e participar de todos os demais atos que se fizerem necessários ao fornecimento do material e serviços contratados.

16.2. Os serviços serão executados unicamente a partir da emissão da Ordem de Serviço e serão recebidos mediante a emissão dos Termos de Recebimento Provisório e Definitivo;

16.3. Em se tratando de **obras e serviços** serão recebidos:

- a)** **Provisoriamente**, pelo responsável por seu acompanhamento e fiscalização, mediante termo circunstanciado assinado pelas partes, em até 15 (quinze) dias da comunicação escrita da **CONTRATADA** de que o objeto foi concluído;
- b)** **Definitivamente**, por servidor ou comissão designada pela autoridade competente do **CONTRATANTE**, mediante termo circunstanciado assinado pelas partes, após decurso do prazo de observação a ser estipulado em razão da complexidade da execução dos serviços, não inferior a 03 (três) dias, nem superior a 30 (trinta) dias, contados a partir do recebimento provisório ou vistoria que comprove a adequação do objeto aos termos contratuais, observados o disposto no art. 69 da Lei 8.666/93.

CLÁUSULA DÉCIMA SÉTIMA – DA GARANTIA CONTRATUAL

17.1. A **CONTRATADA** deverá apresentar ao **CONTRATANTE**, em até 05 (cinco) dias úteis, contados da assinatura do contrato, comprovante de garantia, no valor correspondente a **5% (cinco por cento) do valor total do contrato**, cabendo-lhe optar por uma das modalidades de garantia prevista no art. 56, § 1º da Lei n.º 8.666/93.

17.2. A garantia deverá ser prestada com vigência de 03 (três) meses após o término da vigência do Contrato e será restituída automaticamente, ou por solicitação, **no prazo de até 60 (sessenta) dias contados do final da vigência do contrato ou da rescisão**, somente após comprovação de que a empresa pagou todas as verbas rescisórias trabalhistas decorrentes da contratação.

17.3. Caso a **CONTRATADA** não efetive o cumprimento das obrigações previstas no subitem anterior, **a garantia será utilizada para o pagamento dessas verbas trabalhistas diretamente pelo CONTRATANTE.**

17.4. Quando a garantia for apresentada em dinheiro, ela será atualizada monetariamente, conforme os critérios estabelecidos pela instituição bancária em que for realizado o depósito.

17.5. Quando a opção da garantia for a modalidade de seguro-garantia, a apólice deverá conter cláusulas específicas, oferecendo cobertura para despesas com obrigações contratuais e riscos trabalhistas, bem como multas que tenham caráter punitivo.

17.6. Aditado o Contrato, prorrogado o prazo de sua vigência ou alterado o seu valor, fica a **CONTRATADA** obrigada a apresentar garantia complementar ou substituí-la, no mesmo percentual e modalidades constantes desta cláusula. Nesses casos, a garantia será liberada após a apresentação da nova garantia e da assinatura do termo aditivo ao Contrato.

17.7. Nas hipóteses em que a garantia for utilizada total ou parcialmente – como para corrigir quaisquer imperfeições na execução do objeto do contrato ou para reparar danos decorrentes da ação ou omissão da **CONTRATADA**, de seu preposto ou de quem em seu nome agir, ou ainda nos casos de multas aplicadas depois de esgotado o prazo recursal – a **CONTRATADA** deverá, no prazo de 03 (três) dias, recompor o valor total dessa garantia, sob pena de aplicação de penalidades previstas neste Contrato.

CLÁUSULA DÉCIMA OITAVA – DA FISCALIZAÇÃO

18.1. Não obstante a **CONTRATADA** ser a única e exclusiva responsável pela execução de todos os serviços ora contratados, o **CONTRATANTE** reserva-se o direito de, sem que de qualquer forma restrinja a plenitude dessas responsabilidades, exercer a mais ampla e completa fiscalização sobre os serviços, diretamente ou por gestor designado.

18.2. A fiscalização da execução dos serviços caberá o **CONTRATANTE**, através de seus representantes, incumbindo-lhes, conseqüentemente, a prática de todos os atos próprios ao exercício desse *mister*, definidos no Edital de Licitação e seus anexos, inclusive quanto à aplicação das penalidades previstas neste Contrato e na legislação em vigor.

18.3. Ficam reservados à Fiscalização o direito e a autoridade para resolver todo e qualquer caso singular, duvidoso ou omissos, não previstos neste Contrato, no Edital de Licitação e seus anexos, e em tudo mais que, de qualquer forma, se relacione direta ou indiretamente, com os serviços em questão, podendo determinar o que for necessário à regularização das faltas ou defeitos observados.

18.4. A **CONTRATADA** declara antecipadamente aceitar todas as decisões, métodos e processos de inspeção, verificação e controle adotados pela Fiscalização, obrigando-se a fornecer todos os dados, elementos, explicações, esclarecimentos e comunicações de que esta necessitar e que forem julgados necessários ao desempenho das suas atividades.

18.5. O **CONTRATANTE** designará servidor(es) para acompanhamento e fiscalização da prestação dos serviços, que registrará(ão) em relatório todas as ocorrências relacionadas com a execução do contrato, estabelecendo prazo para a regularização das falhas ou defeitos observados.

18.6. As decisões e providências que ultrapassarem a competência do fiscal do Contrato serão submetidas à apreciação da autoridade competente do **CONTRATANTE**, para adoção das medidas cabíveis, consoante disposto no art. 67, §§ 1º e 2º, da Lei nº 8.666/93.

18.7. Os esclarecimentos solicitados pela fiscalização deverão ser prestados imediatamente, salvo quando implicarem indagações de caráter técnico, hipótese em que serão respondidos no prazo máximo de 24 (vinte e quatro) horas.

18.8. É direito da fiscalização rejeitar quaisquer serviços quando entender que a sua execução está fora dos padrões técnicos e de qualidade definidos no Termo de Referência e neste Contrato.

18.9. A substituição de qualquer integrante da equipe técnica da **CONTRATADA**, durante a execução dos serviços, dependerá da aquiescência da Fiscalização quanto ao substituto apresentado.

18.10. Compete, ainda, especificamente à Fiscalização:

- a) Exigir o cumprimento de todos os itens das especificações e obediência ao projeto;
- b) Rejeitar no todo ou em parte qualquer material de má qualidade ou não especificado, e estipular o prazo para sua retirada do local da obra e/ou da prestação dos serviços;
- c) Exigir a substituição de técnico, mestres ou quaisquer operários que não respondam técnica e disciplinarmente às necessidades dos serviços, sem prejuízo do cumprimento dos prazos e condições contratuais;
- d) Exigir provas de carga, teste de materiais e análise de qualidades através de entidades oficiais e laboratórios particulares de reconhecida idoneidade, correndo todas as despesas por conta da **CONTRATADA**;
- e) Decidir quanto à aceitação de material “similar” ao especificado, sempre, que ocorrer motivo de força maior;
- f) Indicar à **CONTRATADA**, todos os elementos indispensáveis ao início dos serviços, dentro do prazo de 03 (três) dias, a contar da data de emissão da Ordem de Serviço;
- g) Ser notificada, para seu conhecimento e aprovação do canteiro de obras, sobre qualquer equipamento e/ou material a ser utilizado pela **CONTRATADA**;
- h) Esclarecer prontamente as dúvidas que lhes sejam apresentadas pela **CONTRATADA**;
- i) Expedir, por escrito, as determinações e comunicações dirigidas a **CONTRATADA**;
- j) Autorizar as providências necessárias junto a terceiros;
- k) Promover, com a presença da **CONTRATADA**, as medições dos serviços efetuados, quando for o caso;
- l) Transmitir, por escrito, as instruções somente das modificações do projeto que por ventura venham a ser feita, bem como, alterações de prazos e cronogramas;
- m) Dar ao **CONTRATANTE** imediata ciência dos fatos que possam levar a aplicação de penalidades contra a **CONTRATADA** ou mesmo rescisão de contrato;

n) Relatar oportunamente ao **CONTRATANTE** ocorrência ou circunstâncias que possam acarretar dificuldades no desenvolvimento dos serviços em relação a terceiros.

18.11. Com relação ao “Diário de Ocorrência”, compete à Fiscalização:

- a) Pronunciar-se sobre a veracidade das anotações feitas pela **CONTRATADA**;
- b) Registrar o andamento dos serviços, tendo em vista os projetos, especificações, prazos e cronogramas;
- c) Fazer as observações cabíveis, decorrentes dos registros da **CONTRATADA** no referido Diário;
- d) Dar soluções às consultas feitas pela **CONTRATADA**, seus prepostos e sua equipe;
- e) Registrar as restrições que pareçam cabíveis quanto ao andamento dos trabalhos ou ao desenvolvimento da **CONTRATADA**, seus prepostos e sua equipe;
- f) Determinar as providências cabíveis para o cumprimento do projeto e especificações;
- g) Anotar os fatos ou observações cujo registro se faça necessário.

18.12. A fiscalização de que trata esta cláusula não exclui nem reduz a responsabilidade da **CONTRATADA**, inclusive perante terceiros, por qualquer irregularidade, ainda que resultante de imperfeições técnicas, vícios redibitórios ou emprego de material inadequado ou de qualidade inferior e, na ocorrência desta, não implica em corresponsabilidade do **CONTRATANTE** ou de seus agentes e prepostos, de conformidade com o art. 70 da Lei nº 8.666/93.

CLÁUSULA DÉCIMA NONA – DA COMUNICAÇÃO REGULAR ENTRE AS PARTES

19.1. No decorrer da vigência deste Instrumento não serão levadas em consideração as comunicações verbais entre as partes, ressalvadas as recomendações mais simples ou aquelas de urgência ou emergência.

19.2. Ressalvado o disposto no subitem anterior, todas as comunicações entre as partes, que digam respeito à execução deste Contrato, além daquelas pertinentes ao “Diário de Ocorrências”, serão consideradas como suficientes, se feitas por escrito e entregue no Protocolo Administrativo do **CONTRATANTE** e ou da **CONTRATADA**, ou por qualquer outro meio que comprove o recebimento.

CLÁUSULA VIGÉSIMA – DO RESPONSÁVEL PELOS SERVIÇOS

20.1. Os serviços a que se refere o presente Contrato serão executados sob a direção e responsabilidade técnica do Engenheiro Civil/ Arquiteto, Sr. _____, portador do Registro Geral nº _____ – (Órgão expedidor), inscrito no CREA/AM sob nº _____ e no CPF/MF sob nº _____, o qual assina também o presente Contrato e fica autorizado a representar a **CONTRATADA** em suas relações com o **CONTRATANTE**, em matéria de serviço.

CLÁUSULA VIGÉSIMA PRIMEIRA – DA VISITA AO LOCAL DA PRESTAÇÃO DE SERVIÇOS

21.1. A **CONTRATADA** declara conhecer as condições locais para a execução do objeto deste Contrato e que se inteirou acerca dos aspectos operacionais e administrativos, bem como das condições que influirão na execução dos mesmos, não lhe ocorrendo dúvida quanto às implicações relacionadas com os trabalhos que se desenvolverão no referido local (art. 18 da Resolução CNJ n.º 114/2010).

CLÁUSULA VIGÉSIMA SEGUNDA – DAS SANÇÕES

22.1. Com fundamento nos arts. 86 e 87 da Lei nº 8.666/93, a **CONTRATADA** ficará sujeita, no caso de atraso injustificado, assim considerado pela Administração do **CONTRATANTE**, de inexecução parcial ou de inexecução total da obrigação, sem prejuízo das responsabilidades civil e criminal, assegurada a prévia e ampla defesa, às seguintes penalidades:

- a) Advertência, por escrito;
- b) Multa de:
 - b.1) 1% (um por cento) ao dia, sobre o valor total do contrato, caso o prazo para a entrega de qualquer documento não seja cumprido, limitada a incidência a 10 (dez) dias. Após o 10º (décimo) dia poderá ser considerada a inexecução parcial do contrato;
 - b.2) 1% (um por cento) ao dia, sobre o valor do contrato, caso o prazo para solução de problemas solicitados pelo **CONTRATANTE** não seja cumprido, limitada a incidência a 10 (dez) dias. Após o 10º (décimo) dia poderá ser considerada a inexecução parcial do contrato
 - b.3) 5% (cinco), sobre o valor total do contrato, caso ocorra atraso na entrega do objeto. Após o 10º (décimo) dia poderá ser considerada a inexecução parcial do contrato celebrado;
 - b.4) 10% (dez por cento) sobre o valor do contrato, em caso de inexecução parcial do contrato celebrado, assim considerado o atraso na entrega por período superior ao previsto na alínea “b.1”, bem como, a extrapolação dos prazos máximos de atraso injustificado, estabelecidos nas demais alíneas;
 - b.5) 20% (vinte por cento) sobre o valor do contrato, em caso de inexecução total da obrigação assumida.
- c) Suspensão temporária do direito de participar de licitação e impedimento de contratar com o Tribunal de Justiça do Amazonas, pelo prazo de até 02 (dois) anos;
- d) Suspensão temporária do direito de participar de licitação e impedimento de contratar com a União, Estados, Distrito Federal e Municípios, mediante descredenciamento no SICAF e no sistema de cadastramento de fornecedores do **CONTRATANTE**, quando for o caso, pelo prazo de até 05 (cinco) anos, sem prejuízo das multas previstas neste instrumento e das demais cominações legais, restando configurada esta hipótese quando a empresa licitante, convocada dentro do prazo de validade da sua proposta, não celebrar o contrato, ou a **CONTRATADA** ensejar o retardamento da execução de seu objeto, não mantiver a proposta, falhar ou fraudar na execução do contrato, comportar-se de modo inidôneo ou cometer fraude fiscal;
- e) Declaração de inidoneidade para licitar ou contratar com a Administração Pública enquanto perdurarem os motivos determinantes da punição ou até que seja promovida a reabilitação perante a própria autoridade que aplicou a penalidade, que será concedida sempre que o contratado ressarcir a Administração pelos prejuízos resultantes e após decorrido o prazo da sanção aplicada com base na alínea anterior.

22.2. As sanções previstas nas alíneas "a", "c", "d" e "e" do parágrafo anterior poderão ser aplicadas, cumulativamente ou não, às penas previstas na alínea “b”.

22.3. O valor da multa, aplicada após o regular processo administrativo, será descontado de pagamentos eventualmente devidos pelo **CONTRATANTE** à **CONTRATADA** ou cobrado judicialmente.

22.4. Todas as sanções serão registradas no SICAF, e sua aplicação deverá ser precedida da concessão da oportunidade de ampla defesa para a **CONTRATADA**, na forma da lei.

22.5. Excepcionalmente, *ad cautelam*, o **CONTRATANTE** poderá efetuar a retenção do valor presumido da multa, antes da instauração do regular procedimento administrativo. Nesta hipótese, instaurará o procedimento em até 30 (trinta) dias contados da retenção.

22.6. Os instrumentos de defesa prévia e de recursos eventualmente interpostos pela **CONTRATADA** deverão ser instruídos com os documentos hábeis à prova das alegações neles contidas. Os referidos documentos probatórios deverão ser apresentados em suas versões originais ou em versões autenticadas por servidores da Administração, mediante prévio recolhimento das despesas em caso de requisição de cópias, sob pena de, a critério exclusivo do **CONTRATANTE**, não serem avaliados.

CLÁUSULA VIGÉSIMA TERCEIRA – DA RESCISÃO CONTRATUAL

23.1. O inadimplemento de cláusula estabelecida neste Contrato, por parte da **CONTRATADA**, assegurará ao **CONTRATANTE** o direito de rescindi-lo, mediante notificação, com prova de recebimento.

23.2. Além de outras hipóteses expressamente previstas no artigo 78, da Lei nº 8.666/93, constituem motivos para a rescisão deste Contrato:

- I. Atraso injustificado na execução dos serviços, bem como a sua paralisação sem justa causa e prévia comunicação ao **CONTRATANTE**;
- I. O cometimento reiterado de falhas comprovadas por meio de registro próprio efetuado pelo representante do **CONTRATANTE**.

23.3. Ao **CONTRATANTE** é reconhecido o direito de rescisão administrativa, nos termos do artigo 79, inciso I, da Lei nº 8.666/93, aplicando-se, no que couber, as disposições dos §§ 1º e 2º do mesmo artigo, bem como as do artigo 80, do mesmo diploma legal.

CLÁUSULA VIGÉSIMA QUARTA – DAS OUTRAS OBRIGAÇÕES DA CONTRATADA

24.1. A **CONTRATADA** é obrigada a adotar todas as medidas preventivas necessárias para evitar danos a terceiros, em consequência da execução dos trabalhos, inclusive as que possam afetar os serviços a cargo de concessionários.

24.2. A **CONTRATADA** é obrigada a reparar, corrigir, remover, reconstruir ou substituir, às suas expensas, no total ou em parte, o objeto do contrato em que se verificarem vícios, defeitos ou incorreções resultantes da execução ou de materiais empregados.

24.4. Para execução de serviços em alturas superiores a 2 metros, a empresa deverá possuir sistema de elevação do tipo escada, andaime ou similar; além de EPIs, com o objetivo de garantir a segurança do pessoal envolvido, assim como os terceiros durante a execução dos serviços.

CLÁUSULA VIGÉSIMA QUINTA – DAS OUTRAS RESPONSABILIDADES DA CONTRATADA

25.1. A **CONTRATADA** é responsável pelos danos e prejuízos causados ao **CONTRATANTE** ou a terceiros, provenientes da execução dos serviços, objeto deste Contrato, e quaisquer que tenham sido as medidas preventivas adotadas, respondendo por si e seus sucessores.

25.2. A **CONTRATADA** é também responsável por todos os encargos e obrigações concernentes às legislações sociais, trabalhistas, tributárias, fiscais, comerciais, securitária, previdenciária que resultem ou venham a resultar da execução deste Contrato, bem como por todas as despesas decorrentes da execução de eventuais trabalhos em horários extraordinários (diurno e noturno), inclusive iluminação, despesas com instalações e equipamentos necessários aos serviços, e, em suma, todos os gastos e encargos com material e mão-de-obra necessários à completa realização dos serviços e sua entrega perfeitamente concluída.

25.3. A **CONTRATADA** é única e exclusiva responsável pela guarda, defesa e vigilância dos materiais, das máquinas e dos equipamentos a serem instalados e empregados no local da prestação dos serviços e se obriga, outrossim, a afastar qualquer empregado ou funcionário seu, cuja presença, a juízo da Fiscalização, seja considerada prejudicial ao bom andamento, regularidade e perfeição dos serviços.

25.4. A inadimplência da **CONTRATADA**, com referência aos encargos decorrentes das legislações mencionadas no subitem 25.2, não transfere ao **CONTRATANTE** a responsabilidade de seu pagamento, nem poderá onerar o objeto do Contrato ou restringir a regularização e a fruição dos serviços.

CLÁUSULA VIGÉSIMA SEXTA – DA SUBCONTRATAÇÃO

26.1. O presente Contrato não poderá ser objeto de subcontratação total ou parcial, ficando a **CONTRATADA** inteiramente responsável pelo cumprimento das obrigações, bem como dos requisitos técnicos e legais pertinentes.

CLÁUSULA VIGÉSIMA SÉTIMA - DA OBSERVÂNCIA À LEI GERAL DE PROTEÇÃO DE DADOS PESSOAIS

27.1. É vedado às partes a utilização de todo e qualquer dado pessoal repassado em decorrência da execução contratual para finalidade distinta daquela do objeto da contratação, sob pena de responsabilização administrativa, civil e criminal.

27.2. As partes se comprometem a manter sigilo e confidencialidade de todas as informações – em especial os dados pessoais e os dados pessoais sensíveis – repassados em decorrência da execução contratual, em consonância com o disposto na Lei n. 13.709/2018 (Lei Geral de Proteção de Dados Pessoais - LGPD), sendo vedado o repasse das informações a outras empresas ou pessoas, salvo aquelas decorrentes de obrigações legais ou para viabilizar o cumprimento do instrumento contratual.

27.3. As partes responderão administrativa e judicialmente caso causarem danos patrimoniais, morais, individuais ou coletivos, aos titulares de dados pessoais repassados em decorrência da execução contratual, por inobservância à Lei Geral de Proteção de Dados.

27.4. A **CONTRATADA** declara que tem ciência da existência da Lei Geral de Proteção de Dados e se compromete a adequar todos os procedimentos internos ao disposto na legislação com o intuito de proteger os dados pessoais repassados pelo **CONTRATANTE**.

27.5. A **CONTRATADA** fica obrigada a comunicar ao **CONTRATANTE** em até 24 (vinte e quatro) horas qualquer incidente de acessos não autorizados aos dados pessoais, situações acidentais ou ilícitas de destruição, perda, alteração, comunicação ou qualquer forma de tratamento inadequado ou ilícito, bem como adotar as providências dispostas no art. 48 da Lei Geral de Proteção de Dados

CLÁUSULA VIGÉSIMA OITAVA – DA PUBLICIDADE

28.1. Incumbirá ao **CONTRATANTE** a publicação do extrato deste Contrato no Diário da Justiça Eletrônico, conforme dispõe o art. 61, parágrafo único da Lei n.º 8.666/93 e de acordo com o que autoriza o art. 4º, da Lei n.º 11.419, de 19 de dezembro de 2006.

CLÁUSULA VIGÉSIMA NONA – DA DOCUMENTAÇÃO

29.1. A **CONTRATADA** e seus representantes legais apresentaram neste ato os documentos comprobatórios das condições jurídico-pessoais indispensáveis à lavratura do presente termo, inclusive quitações de impostos federais, estaduais e municipais, bem como o Certificado de Regularidade dos órgãos previdenciários públicos, a que estiver vinculado.

CLÁUSULA TRIGÉSIMA – DA CLÁUSULA ESSENCIAL

30.1. Constitui, também, cláusula essencial do presente Contrato, de observância obrigatória por parte da **CONTRATADA**, a impossibilidade, perante o **CONTRATANTE**, de exceção de inadimplemento, como fundamento para a unilateral interrupção da prestação dos serviços.

CLÁUSULA TRIGÉSIMA PRIMEIRA – DO FORO DO CONTRATO

31.1. Obriga-se a **CONTRATADA**, por si e seus sucessores, ao fiel cumprimento de todas as cláusulas e condições do presente Contrato e elege seu domicílio contratual, o da Comarca de Manaus, capital do Estado do Amazonas, para dirimir eventuais dúvidas originadas pelo presente Termo, com expressa renúncia a qualquer outro, por mais privilegiado que seja.

E assim, por estarem às partes justas e acordadas, lavram e assinam este Contrato em 02 (duas) vias de igual teor e forma, na presença de 02 (duas) testemunhas, para que se produzam seus efeitos jurídicos.

Manaus/AM, ____ de _____ de 20__.

Desembargador **DOMINGOS JORGE CHALUB PEREIRA**
Presidente do Tribunal de Justiça do Estado do Amazonas
CONTRATANTE

Sr. _____
Representante Legal da Empresa
CONTRATADA

Sr. _____
Responsável Técnico
CONTRATADA

TESTEMUNHAS:

Nome: _____

Nome: _____

C. I.: _____

C. I.: _____

ANEXO I AO CONTRATO ADMINISTRATIVO Nº ___/2021-FUNJEAM

CRONOGRAMA FÍSICO-FINANCEIRO

Contrato Administrativo nº ___/20__-FUNJEAM

Av. André Araújo, s/nº, Aleixo - Manaus/AM - Tel.: 2129-6792 - E-mail: contratos@tjam.jus.br



Documento assinado eletronicamente por **Marlucia Araujo dos Santos, Diretor(a)**, em 11/05/2022, às 12:37, conforme art. 1º, III, "b", da Lei 11.419/2006.



A autenticidade do documento pode ser conferida no site https://sei.tjam.jus.br/sei/controlador_externo.php?acao=documento_conferir&id_orgao_acesso_externo=0 informando o código verificador **0546925** e o código CRC **B9EAEA16**.

2021/000019770-00

0546925v3



TRIBUNAL DE JUSTIÇA DO ESTADO DO AMAZONAS
Av. André Araújo, S/N - Bairro Aleixo - CEP 69060-000 - Manaus - AM - www.tjam.jus.br

MAPA DE PREÇOS

ITEM	DESCRIÇÃO	UND.	QUANT.	VALOR GLOBAL ESTIMADO
1	Contratação de empresa especializada para prestação de serviços comuns de engenharia relacionados à execução de adequações civis no Fórum Cível Desembargadora Euza Maria Naice de Vasconcelos, no Fórum Ministro Henoch Reis, no Fórum Mário Verçosa, no Edifício Arnoldo Péres e no Juizado da infância e Juventude	UND.	1	R\$ 861.515,90
				R\$ 861.515,90

OBS.: OS VALORES ESTIMADOS FORAM PROVENIENTES DAS PLANILHAS SINTÉTICA E ANALÍTICA CONFORME INFORMAÇÃO NO ITEM 8 DO TERMO DE REFERÊNCIA ELABORADO PELA SEINF.

Manaus, 10 de janeiro de 2022.
Hélida Valéria Muneymne Telles de Souza
Seção de Compras
Geraldo Jorge Sales Rocha Júnior
Diretor da Divisão de Compras e Operações



Documento assinado eletronicamente por **GERALDO JORGE SALES ROCHA JUNIOR, Diretor(a)**, em 11/01/2022, às 08:35, conforme art. 1º, III, "b", da Lei 11.419/2006.



Documento assinado eletronicamente por **HELIDA VALERIA MUNEYMNE TELLES DE SOUZA, Servidor**, em 11/01/2022, às 08:36, conforme art. 1º, III, "b", da Lei 11.419/2006.



A autenticidade do documento pode ser conferida no site https://sei.tjam.jus.br/sei/controlador_externo.php?acao=documento_conferir&id_orgao_acesso_externo=0 informando o código verificador **0424373** e o código CRC **5A05E159**.

2021/000019770-00

0424373v4