

ALTERAÇÃO CONTRATUAL DA SOCIEDADE A RODRIGUES COM E SERVICOS LTDA  
CNPJ nº 51.164.013/0001-37



ALBERTO DE OLIVEIRA RODRIGUES, nacionalidade BRASILEIRA, nascido em 07/09/1978, SOLTEIRO, EMPRESARIO, CPF nº 029.288.004-92, CARTEIRA DE IDENTIDADE nº 6728491, órgão expedidor PCPA - PA, residente e domiciliado(a) no(a) TRAVESSA WE-70, 1031, CIDADE NOVA, ANANINDEUA, PA, CEP 67140120, BRASIL, representado neste ato por seu PROCURADOR JOEL ROBERTO NEVES MEDEIROS, nacionalidade BRASILEIRA, nascido em 25/08/1947, SEPARADO JUDICIALMENTE, CONTABILISTA, CPF nº 022.566.812-20, CARTEIRA DE IDENTIDADE nº 3.298.833, Órgão Expedidor PA - PA, endereço: RUA JOSÉ ARAÚJO, 13, DISTRITO INDUSTRIAL, ANANINDEUA, PA, CEP 67035610 .

Sócio da sociedade limitada de nome empresarial A RODRIGUES COM E SERVICOS LTDA, registrada legalmente por contrato social devidamente arquivado nesta Junta Comercial do Estado do Pará, sob NIRE nº 15202027808, com sede Travessa Jose Pio, 545, Terreosala B, Umarizal Belém, PA, CEP 66050240, devidamente inscrita no Cadastro Nacional de Pessoa Jurídica/MF sob o nº 51.164.013/0001-37, delibera ajustar a presente alteração contratual, nos termos da Lei nº 10.406/ 2002, mediante as condições estabelecidas nas cláusulas seguintes:

### ENDEREÇO

**CLÁUSULA PRIMEIRA.** A sociedade passa a exercer suas atividades no seguinte endereço sito à TRAVESSA JOSE PIO, 545, TERREOSA L A B, UMARIZAL, BELÉM, PA, CEP 66.050-240.

### OBJETO SOCIAL

**CLÁUSULA SEGUNDA.** A sociedade passa a ter o seguinte objeto:  
COMÉRCIO VAREJISTA DE MATERIAL ELÉTRICO, FACÇÃO DE ROUPAS PROFISSIONAIS, SERVIÇOS DE ACABAMENTOS GRÁFICOS, EXCETO ENCADERNAÇÃO E PLASTIFICAÇÃO, FABRICAÇÃO DE OUTROS PRODUTOS DE METAL NÃO ESPECIFICADOS ANTERIORMENTE, MANUTENÇÃO E REPARAÇÃO DE MÁQUINAS E EQUIPAMENTOS PARA USO GERAL NÃO ESPECIFICADOS ANTERIORMENTE, INSTALAÇÃO DE OUTROS EQUIPAMENTOS NÃO ESPECIFICADOS ANTERIORMENTE, CONSTRUÇÃO DE EDIFÍCIOS, PINTURA PARA SINALIZAÇÃO EM PISTAS RODOVIÁRIAS E AEROPORTOS, OBRAS DE URBANIZAÇÃO - RUAS, PRAÇAS E CALÇADAS, CONSTRUÇÃO DE ESTAÇÕES E REDES DE DISTRIBUIÇÃO DE ENERGIA ELÉTRICA, MANUTENÇÃO DE REDES DE DISTRIBUIÇÃO DE ENERGIA ELÉTRICA, INSTALAÇÃO E MANUTENÇÃO ELÉTRICA, MONTAGEM E INSTALAÇÃO DE SISTEMAS E EQUIPAMENTOS DE ILUMINAÇÃO E SINALIZAÇÃO EM VIAS PÚBLICAS, PORTOS E AEROPORTOS, OUTRAS OBRAS DE INSTALAÇÕES EM CONSTRUÇÕES NÃO ESPECIFICADAS ANTERIORMENTE, INSTALAÇÃO DE PORTAS, JANELAS, TETOS, DIVISÓRIAS E ARMÁRIOS EMBUTIDOS DE QUALQUER MATERIAL, SERVIÇOS DE PINTURA DE EDIFÍCIOS EM GERAL, OUTRAS OBRAS DE ACABAMENTO DA CONSTRUÇÃO, PERFURAÇÃO E CONSTRUÇÃO DE POÇOS DE ÁGUA, COMÉRCIO A VAREJO DE PEÇAS E ACESSÓRIOS NOVOS PARA VEÍCULOS AUTOMOTORES, COMÉRCIO A VAREJO DE PNEUMÁTICOS E CÂMARAS-DE-AR, COMÉRCIO VAREJISTA DE PRODUTOS ALIMENTÍCIOS EM GERAL OU ESPECIALIZADO EM PRODUTOS ALIMENTÍCIOS NÃO ESPECIFICADOS ANTERIORMENTE, COMÉRCIO VAREJISTA DE TINTAS E MATERIAIS PARA PINTURA, COMÉRCIO VAREJISTA DE VIDROS, COMÉRCIO VAREJISTA DE FERRAGENS E

Req: 81500000798456

Página 1

02/04/2025

Certifico o Registro em 02/04/2025  
Arquivamento 20001016977 de 02/04/2025 Protocolo 259471623 de 27/03/2025 NIRE 15202027808  
Nome da empresa A RODRIGUES COM E SERVICOS LTDA  
Este documento pode ser verificado em <http://regin.jucepa.pa.gov.br/autenticacaodocumentos/autenticacao.aspx>  
Chancela 118851684406201





FERRAMENTAS, COMÉRCIO VAREJISTA DE MADEIRA E ARTEFATOS, COMÉRCIO VAREJISTA DE MATERIAIS HIDRÁULICOS, COMÉRCIO VAREJISTA DE CAL, AREIA, PEDRA BRITADA, TIJOLOS E TELHAS, COMÉRCIO VAREJISTA DE MATERIAIS DE CONSTRUÇÃO NÃO ESPECIFICADOS ANTERIORMENTE, COMÉRCIO VAREJISTA DE PEDRAS PARA REVESTIMENTO, COMÉRCIO VAREJISTA DE MATERIAIS DE CONSTRUÇÃO EM GERAL, COMÉRCIO VAREJISTA ESPECIALIZADO DE EQUIPAMENTOS E SUPRIMENTOS DE INFORMÁTICA, COMÉRCIO VAREJISTA ESPECIALIZADO DE EQUIPAMENTOS DE TELEFONIA E COMUNICAÇÃO, COMÉRCIO VAREJISTA ESPECIALIZADO DE ELETRODOMÉSTICOS E EQUIPAMENTOS DE ÁUDIO E VÍDEO, COMÉRCIO VAREJISTA DE MÓVEIS, COMÉRCIO VAREJISTA DE ARTIGOS DE COLCHOARIA, COMÉRCIO VAREJISTA DE ARTIGOS DE ILUMINAÇÃO, COMERCIO VAREJISTA DE ARTIGOS DE ARMARINHO, COMERCIO VAREJISTA DE ARTIGOS DE CAMA, MESA E BANHO, COMÉRCIO VAREJISTA ESPECIALIZADO DE INSTRUMENTOS MUSICAIS E ACESSÓRIOS, COMÉRCIO VAREJISTA DE OUTROS ARTIGOS DE USO PESSOAL E DOMÉSTICO NÃO ESPECIFICADOS ANTERIORMENTE, COMÉRCIO VAREJISTA DE LIVROS, COMÉRCIO VAREJISTA DE ARTIGOS DE PAPELARIA, COMÉRCIO VAREJISTA DE BRINQUEDOS E ARTIGOS RECREATIVOS, COMÉRCIO VAREJISTA DE ARTIGOS ESPORTIVOS, COMÉRCIO VAREJISTA DE BICICLETAS E TRICICLOS; PEÇAS E ACESSÓRIOS, COMÉRCIO VAREJISTA DE ARTIGOS DE CAÇA, PESCA E CAMPING, COMÉRCIO VAREJISTA DE EMBARCAÇÕES E OUTROS VEÍCULOS RECREATIVOS; PEÇAS E ACESSÓRIOS, COMÉRCIO VAREJISTA DE MEDICAMENTOS VETERINÁRIOS, COMÉRCIO VAREJISTA DE COSMÉTICOS, PRODUTOS DE PERFUMARIA E DE HIGIENE PESSOAL, COMÉRCIO VAREJISTA DE ARTIGOS DE ÓPTICA, COMÉRCIO VAREJISTA DE CALÇADOS, COMÉRCIO VAREJISTA DE ARTIGOS DE VIAGEM, COMÉRCIO VAREJISTA DE PLANTAS E FLORES NATURAIS, COMÉRCIO VAREJISTA DE PRODUTOS SANEANTES DOMISSANITÁRIOS, COMÉRCIO VAREJISTA DE EQUIPAMENTOS PARA ESCRITÓRIO, COMÉRCIO VAREJISTA DE OUTROS PRODUTOS NÃO ESPECIFICADOS ANTERIORMENTE, SERVIÇO DE TRANSPORTE DE PASSAGEIROS - LOCAÇÃO DE AUTOMÓVEIS COM MOTORISTA, FORNECIMENTO DE ALIMENTOS PREPARADOS PREPONDERANTEMENTE PARA CONSUMO DOMICILIAR, SUPORTE TÉCNICO, MANUTENÇÃO E OUTROS SERVIÇOS EM TECNOLOGIA DA INFORMAÇÃO, SERVIÇOS DE ARQUITETURA, LIMPEZA EM PRÉDIOS E EM DOMICÍLIOS, FOTOCÓPIAS, REPARAÇÃO E MANUTENÇÃO DE EQUIPAMENTOS DE COMUNICAÇÃO, REPARAÇÃO DE ARTIGOS DO MOBILIÁRIO, .

#### CNAE FISCAL

- 4742-3/00 - comércio varejista de material elétrico
- 4763-6/05 - comércio varejista de embarcações e outros veículos recreativos; peças e acessórios
- 4753-9/00 - comércio varejista especializado de eletrodomésticos e equipamentos de áudio e vídeo
- 4754-7/01 - comércio varejista de móveis
- 4754-7/02 - comércio varejista de artigos de colchoaria
- 4754-7/03 - comércio varejista de artigos de iluminação
- 4755-5/02 - comercio varejista de artigos de armarinho
- 4755-5/03 - comercio varejista de artigos de cama, mesa e banho
- 4756-3/00 - comércio varejista especializado de instrumentos musicais e acessórios
- 4759-8/99 - comércio varejista de outros artigos de uso doméstico não especificados anteriormente
- 4761-0/01 - comércio varejista de livros

Req: 81500000798456

Página 2



ALTERAÇÃO CONTRATUAL DA SOCIEDADE A RODRIGUES COM E SERVICOS LTDA  
CNPJ nº 51.164.013/0001-37



http://assinador.pscs.com.br/assinadorweb/autenticacao?chave1=okx2M6M35Wz11K2aJfcYyobrnBz-Hzdl2CRTHv\_R\_VA  
ASSINADO DIGITALMENTE POR: 02256681220-JOEL ROBERTO NEVES MEDEIROS

- 4761-0/03 - comércio varejista de artigos de papelaria
- 4763-6/01 - comércio varejista de brinquedos e artigos recreativos
- 4763-6/02 - comércio varejista de artigos esportivos
- 4763-6/03 - comércio varejista de bicicletas e triciclos; peças e acessórios
- 4763-6/04 - comércio varejista de artigos de caça, pesca e camping
- 4752-1/00 - comércio varejista especializado de equipamentos de telefonia e comunicação
- 4771-7/04 - comércio varejista de medicamentos veterinários
- 4774-1/00 - comércio varejista de artigos de óptica
- 4782-2/01 - comércio varejista de calçados
- 4782-2/02 - comércio varejista de artigos de viagem
- 4789-0/02 - comércio varejista de plantas e flores naturais
- 4789-0/05 - comércio varejista de produtos saneantes domissanitários
- 4789-0/07 - comércio varejista de equipamentos para escritório
- 4789-0/99 - comércio varejista de outros produtos não especificados anteriormente
- 4923-0/02 - serviço de transporte de passageiros - locação de automóveis com motorista
- 5620-1/04 - fornecimento de alimentos preparados preponderantemente para consumo domiciliar
- 6209-1/00 - suporte técnico, manutenção e outros serviços em tecnologia da informação
- 7111-1/00 - serviços de arquitetura
- 8219-9/01 - fotocópias
- 9512-6/00 - reparação e manutenção de equipamentos de comunicação
- 9529-1/05 - reparação de artigos do mobiliário
- 4330-4/99 - outras obras de acabamento da construção
- 1822-9/99 - serviços de acabamentos gráficos, exceto encadernação e plastificação
- 2599-3/99 - fabricação de outros produtos de metal não especificados anteriormente
- 3314-7/10 - manutenção e reparação de máquinas e equipamentos para uso geral não especificados anteriormente
- 3329-5/99 - instalação de outros equipamentos não especificados anteriormente
- 4120-4/00 - construção de edifícios
- 4211-1/02 - pintura para sinalização em pistas rodoviárias e aeroportos
- 4213-8/00 - obras de urbanização - ruas, praças e calçadas
- 4221-9/02 - construção de estações e redes de distribuição de energia elétrica
- 4221-9/03 - manutenção de redes de distribuição de energia elétrica
- 4321-5/00 - instalação e manutenção elétrica
- 4329-1/04 - montagem e instalação de sistemas e equipamentos de iluminação e sinalização em vias públicas, portos e aeroportos
- 4329-1/99 - outras obras de instalações em construções não especificadas anteriormente
- 4330-4/02 - instalação de portas, janelas, tetos, divisórias e armários embutidos de qualquer material
- 4330-4/04 - serviços de pintura de edifícios em geral
- 1413-4/03 - facção de roupas profissionais
- 4399-1/05 - perfuração e construção de poços de água
- 4530-7/03 - comércio a varejo de peças e acessórios novos para veículos automotores
- 4530-7/05 - comércio a varejo de pneumáticos e câmaras-de-ar
- 4729-6/99 - comércio varejista de produtos alimentícios em geral ou especializado em produtos alimentícios não especificados anteriormente
- 4741-5/00 - comércio varejista de tintas e materiais para pintura
- 4743-1/00 - comércio varejista de vidros
- 4744-0/01 - comércio varejista de ferragens e ferramentas

Req: 81500000798456

Página 3



Certifico o Registro em 02/04/2025  
Arquivamento 20001016977 de 02/04/2025 Protocolo 259471623 de 27/03/2025 NIRE 15202027808  
Nome da empresa A RODRIGUES COM E SERVICOS LTDA  
Este documento pode ser verificado em <http://regin.jucepa.pa.gov.br/autenticacaodocumentos/autenticacao.aspx>  
Chancela 118851684406201

02/04/2025



4744-0/02 - comércio varejista de madeira e artefatos  
4744-0/03 - comércio varejista de materiais hidráulicos  
4744-0/04 - comércio varejista de cal, areia, pedra britada, tijolos e telhas  
4744-0/05 - comércio varejista de materiais de construção não especificados anteriormente  
4744-0/06 - comércio varejista de pedras para revestimento  
4744-0/99 - comércio varejista de materiais de construção em geral  
4751-2/01 - comércio varejista especializado de equipamentos e suprimentos de informática

### DA RATIFICAÇÃO E FORO

**CLÁUSULA TERCEIRA.** O foro para o exercício e o cumprimento dos direitos e obrigações resultantes do contrato social permanece em BELÉM - PA.

**CLÁUSULA QUARTA.** As Cláusulas e condições estabelecidas em atos já arquivados e que não foram expressamente modificadas por esta alteração continuam em vigor.

O sócio lavra o presente instrumento.

BELEM/PA, 26 de março de 2025.

---

ALBERTO DE OLIVEIRA RODRIGUES  
P/P: JOEL ROBERTO NEVES MEDEIROS

http://assinador.pscs.com.br/assinadorweb/autenticacao?chave1=okx2M6M35Wz11K2aJicYyobrnHz-Hzdi2CRTHV\_R\_VA  
ASSINADO DIGITALMENTE POR: 02256681220-JOEL ROBERTO NEVES MEDEIROS





http://assinador.pscs.com.br/assinadorweb/autenticacao?chave1=okr2MgM35Wz1lK2ajEcYyobrnBz-HzdI2CRTHv\_R\_VA  
ASSINADO DIGITALMENTE POR: 02256681220-JOEL ROBERTO NEVES MEDEIROS

## DECLARAÇÃO DE VERACIDADE DOS DOCUMENTOS ANEXADOS AO REGISTRO DIGITAL NA JUCEPA

Eu, JOEL ROBERTO NEVES MEDEIROS, CPF 02256681220, profissional contabilista, inscrito(a) no CRC/ PA sob nº 002015, DECLARO, SOB AS PENAS DA LEI, que os documentos apresentados digitalizados, sem possibilidade de validação digital, ao presente protocolo de registro digital na Junta Comercial do Estado do Pará SÃO VERDADEIROS E CONFEREM COM OS RESPECTIVOS ORIGINAIS.

Declaro saber que estou sujeito(a) às penalidades previstas nos artigos 171 e 299 do Código Penal, em caso de declaração falsa ou diferente de fato ou situação real ocorrida.

### DOCUMENTOS APRESENTADOS

procuração, declaração de veracidade e DBE

BELEM/PA, 26 de março de 2025.

---

JOEL ROBERTO NEVES MEDEIROS

*Assinado Digitalmente*



Certifico o Registro em 02/04/2025  
Arquivamento 20001016977 de 02/04/2025 Protocolo 259471623 de 27/03/2025 NIRE 15202027808  
Nome da empresa A RODRIGUES COM E SERVICOS LTDA  
Este documento pode ser verificado em <http://regin.jucepa.pa.gov.br/autenticacaodocumentos/autenticacao.aspx>  
Chancela 118851684406201

02/04/2025



259471623

## TERMO DE AUTENTICAÇÃO

<b>NOME DA EMPRESA</b>	<b>A RODRIGUES COM E SERVICOS LTDA</b>
<b>PROTOCOLO</b>	<b>259471623 - 27/03/2025</b>
<b>ATO</b>	<b>002 - ALTERAÇÃO</b>
<b>EVENTO</b>	<b>021 - ALTERAÇÃO DE DADOS (EXCETO NOME EMPRESARIAL)</b>

### MATRIZ

NIRE 15202027808  
CNPJ 51.164.013/0001-37  
CERTIFICO O REGISTRO EM 02/04/2025  
SOB N: 20001016977

### REPRESENTANTES QUE ASSINARAM DIGITALMENTE

Cpf: 02256681220 - JOEL ROBERTO NEVES MEDEIROS - Assinado em 27/03/2025 às 14:48:21

Assinado eletronicamente por  
KARLA DA COSTA DIAS  
SECRETÁRIA GERAL

1



PODER JUDICIÁRIO DO ESTADO DO PARÁ  
FÓRUM CÍVEL DA COMARCA DA CAPITAL  
DIVISÃO DE DISTRIBUIÇÃO / EMISSÃO DE CERTIDÕES CÍVEIS

## DECLARAÇÃO

*Declaramos*, para os devidos fins de direito, que a requerimento da parte interessada, **A RODRIGUES COM E SERVICOS LTDA**, portadora do CNPJ nº 51.164.013/0001-37, que a Certidão de controle Nº 03191013966272, datada de 19/03/2026, foi expedida por este Serviço de Emissão de Certidão Cível e declaramos ainda sua autenticidade, o que não pode ser comprovada eletronicamente por motivo de instabilidade do site do TJPA e troca de Sistema de Emissão de Certidão Judicial, o referido é verdade e dou fé.

1874  
Belém, 17 de abril de 2026

MARCELO SANTOS  
COSTA:41001702204

Assinado de forma digital por MARCELO  
SANTOS COSTA:41001702204  
Dados: 2026.04.24 12:45:10 -03'00'

Marcelo Santos Costa – Mat.: 6005-4  
Chefe do Serviço de Emissão de Certidão Cível

AD JUSTITIA

NON SIBI

SEMPER FIDELIS

*Obs: Esta Declaração não possui emendas nem rasuras.*

Serviço de validação de assinaturas eletrônicas

🏠 > [Simples](#) > [Completo](#)

⚠️ **Atenção:** O conteúdo do documento é de inteira responsabilidade do(s) signatário(s).

### Informações gerais do arquivo:

**Nome do arquivo:** DECLARAÇÃO A RODRIGUES COMERCIO E SERVICOS LTDA.pdf  
**Hash:** 426763752dcf7a5eb379aec6acdee6273977f2c7883b38537ef8737606ec412d  
**Data da validação:** 24/04/2026 12:52:17 BRT

### ✅ Informações da Assinatura:

**Assinado por:** MARCELO SANTOS COSTA  
**CPF:** \*\*\*.017.022-\*\*  
**Nº de série de certificado emitente:** oxf2ad8ea640c6f0e5306f6447  
**Data da assinatura:** 24/04/2026 12:45:10 BRT



Assinatura aprovada.

[Ver Relatório de Conformidade](#)

### AVALIE O SERVIÇO QUE VOCÊ UTILIZOU

Sua opinião é importante para o aprimoramento de nossos serviços.



[Avaliar](#)

### ACESSO RÁPIDO

[Validar](#)

[Sobre](#)

[Dúvidas](#)

[Informações](#)

[Fale Conosco](#)



#### ASSUNTOS

[Auditoria ICP-Brasil](#)

[Cadastro de Agente de Registro - CAR](#)

[Certificado Digital](#)

**Sped** CONTÁBIL  
DO SISTEMA PÚBLICO DE ESCRITURAÇÃO DIGITAL

100100101110001010101110001

**A consulta foi realizada na data 22/04/2026 às 16:41:59 e reflete a situação da escrituração neste momento**

<b>CNPJ</b>	<b>51.164.013/0001-37</b>
<b>NIRE</b>	<b>15202027808</b>
<b>SCP</b>	<b>Não informado</b>
<b>Hash</b>	<b>319B676E9399228D416698B741C012527BF1B832</b>
<b>Periodo</b>	<b>01/07/2023 a 31/12/2023</b>
<b>Natureza</b>	
<b>Número Livro</b>	<b>2</b>
<b>Situação</b>	<b>A escrituração encontra-se na base de dados do Sped e considera-se autenticada nos termos do Decreto nº 1.800/1996, com a alteração dada pelo Decreto nº 8.683/2016. O recibo de entrega constitui a comprovação da autenticação, nos termos do art. 39-B da Lei nº 8.934/1994, sendo dispensada qualquer outra autenticação (art.39-A da Lei nº 8.934/1994).</b>

**Hash Substituta**



Descrição	Classificação	Exercício Anterior	Exercício
<b>Ativo</b>		****562.304,17D	**1.990.010,71D
<b>Circulante</b>		****522.181,03D	**1.776.856,92D
<b>Disponível</b>		****359.876,86D	****567.146,18D
<b>Numerários em caixa</b>		****359.876,86D	****256.638,86D
Caixa	1-1-01-01-01	359.876,86D	256.638,86D
<b>Aplicações</b>		*****0,00D	****310.507,32D
Banco do Brasil S/A.	1-1-01-03-01	0,00D	310.507,32D
<b>Clientes</b>		****158.856,36D	****416.575,39D
<b>Recebimentos Pessoa Física e Jurídica</b>		****158.856,36D	****416.575,39D
Duplicatas a receber	1-1-04-01-01	158.856,36D	416.575,39D
<b>Adiantamento</b>		*****0,00D	*****933,95D
<b>Adiantamentos a Funcionários</b>		*****0,00D	*****933,95D
Férias	1-1-05-02-02	0,00D	933,95D
<b>Créditos a receber</b>		*****0,00D	****790.000,00D
<b>Créditos a Receber</b>		*****0,00D	****790.000,00D
Empréstimos	1-1-07-01-01	0,00D	790.000,00D
<b>Estoques</b>		*****3.447,81D	*****2.201,40D
<b>Estoques em trânsito</b>		*****3.447,81D	*****2.201,40D
Mercadorias	1-1-08-01-01	3.447,81D	2.201,40D
<b>Ativo Não Circulante</b>		****40.123,14D	****213.156,49D
<b>Realizável a longo prazo</b>		*****0,00D	****169.572,62D
<b>Adiantamento de Sócio</b>		*****0,00D	****169.572,62D
Adiantamento de Sócio	1-2-01-02-01	0,00D	169.572,62D
<b>Imobilizado</b>		****40.123,14D	****43.583,87D
<b>Informática</b>		****17.706,44D	****21.167,17D
Equipamentos de Processamento - Hardware	1-2-03-04-01	17.706,44D	21.167,17D
<b>Móveis e utensílios</b>		****22.416,70D	****22.416,70D
Móveis e Utensílios	1-2-03-05-01	22.416,70D	22.416,70D

\*\*\*\*\* ( XXXXXX )\*\*\*\*\*

ALBERTO DE OLIVEIRA RODRIGUES  
 CPF:02928800492  
 RG:6728491

MÁRCIO ANDRÉ LIMA DE SOUSA  
 CPF:764.858.462-04  
 CRC:0183060-0 PA

http://assinador.pscs.com.br/assinadorweb/autenticacao?chave1=okr2MGN35WYQ2swr0tLmW&chave2=K72jYVD1IDmUwx BDMXow  
 ASSINADO DIGITALMENTE POR: 76485846204-MARCIO ANDRE LIMA DE SOUSA | 02928800492-ALBERTO DE OLIVEIRA RODRIGUES

30/04/2025

Certifico o Registro em 30/04/2025  
 Arquivamento 20001023183 de 30/04/2025 Protocolo 259257095 de 30/04/2025 NIRE 15202027808  
 Nome da empresa A RODRIGUES COM E SERVICOS LTDA  
 Este documento pode ser verificado em <http://regin.jucepa.pa.gov.br/autenticacaodocumentos/autenticacao.aspx>  
 Chancela 228627196012205





Descrição	Classificação	Exercício Anterior	Exercício
<b>Passivo</b>		***562.304,17C	**1.990.01
<b>Circulante</b>		***161.431,32C	***221.396,67C
<b>Empréstimo p/ capital de giro</b>		*****2.000,00C	*****2.000,00C
<b>Outros Empréstimos</b>		*****2.000,00C	*****2.000,00C
Outros Empréstimos	2-1-01-03-01	2.000,00C	2.000,00C
<b>Fornecedores</b>		*****6.192,82C	***134.822,90C
<b>Pessoa Física e Pessoa Jurídica</b>		*****6.192,82C	***134.822,90C
Outros	2-1-03-01-03	6.192,82C	134.822,90C
<b>Tributos e Contribuições</b>		*****0,00C	***31.927,24C
<b>Tributos e Contribuições</b>		*****0,00C	***31.927,24C
Simple Nacional	2-1-05-01-09	0,00C	31.927,24C
<b>Obrigações com Pessoal</b>		*****0,00C	***2.996,03C
<b>Salários</b>		*****0,00C	***2.996,03C
Salários a Pagar	2-1-06-01-01	0,00C	2.996,03C
<b>Contas a pagar</b>		***153.238,50C	***49.650,50C
<b>Outros Contas a Pagar</b>		***153.238,50C	***49.650,50C
Outros Débitos a Pagar	2-1-09-01-02	153.238,50C	49.650,50C
<b>Patrimônio líquido</b>		***400.872,85C	**1.768.616,74C
<b>Capital Social</b>		***400.000,00C	***400.000,00C
<b>Capita Social Realizado</b>		***400.000,00C	***400.000,00C
Capital Subscrito	2-3-01-01-01	400.000,00C	400.000,00C
<b>Resultados Acumulados Periodos Anteriores</b>		*****872,85C	**1.368.616,74C
<b>Resultados Acumulados</b>		*****0,00C	*****872,85C
Resultados Acumulados	2-3-03-01-02	0,00C	872,85C
<b>Resultado do Exercício</b>		*****872,85C	**1.367.743,89C
Resultado do Exercício no período	2-3-03-02-01	872,85C	1.367.743,89C

\*\*\*\*\* ( XXXXX ) \*\*\*\*\*

ALBERTO DE OLIVEIRA RODRIGUES  
 CPF:02928800492  
 RG:6728491

MÁRCIO ANDRÉ LIMA DE SOUSA  
 CPF:764.858.462-04  
 CRC:018306O-0 PA

http://assinador.pscs.com.br/assinadorweb/autenticacao?chave1=okr2MGN35WYQ2sWt0tLmW&chave2=K72jYVD1IDmUwx BDMXow  
 ASSINADO DIGITALMENTE POR: 76485846204-MARCIO ANDRE LIMA DE SOUSA | 02928800492-ALBERTO DE OLIVEIRA RODRIGUES

30/04/2025



Certifico o Registro em 30/04/2025  
 Arquivamento 20001023183 de 30/04/2025 Protocolo 259257095 de 30/04/2025 NIRE 15202027808  
 Nome da empresa A RODRIGUES COM E SERVICOS LTDA  
 Este documento pode ser verificado em <http://regin.jucepa.pa.gov.br/autenticacaodocumentos/autenticacao.aspx>  
 Chancela 228627196012205



http://assinador.pscs.com.br/assinadorweb/autenticacao?chave1=okx2MgN35MyQ2swr0tLlNw&chave2=K7ZjyVYD1IDmUwX\_BDMXow  
ASSINADO DIGITALMENTE POR: 76485846204-MARCIO ANDRE LIMA DE SOUSA | 02928800492-ALBERTO DE OLIVEIRA RODRIGUES

IMPORTA O PRESENTE BALANÇO PATRIMONIAL SOMANDO NO ATIVO E NO PASSIVO 1.990.013,41 (UM MILHÃO, NOVECENTOS E NOVENTA MIL E TREZE REAIS E QUARENTA E UM CENTAVOS) DE ACORDO COM A DOCUMENTAÇÃO QUE NOS FOI APRESENTADA.

Ananindeua, 31 de dezembro de 2024

---

ALBERTO DE OLIVEIRA RODRIGUES

Administrador

CPF: 02928800492

RG: 6728491 Orgão: PCPA-PA

Expedição:

---

MÁRCIO ANDRÉ LIMA DE SOUSA

CONTADOR

CPF: 764.858.462-04 CRC: 0183060-0 PA

RG: 3464434 Orgão: PC/PA

Expedição:

30/04/2025

Certifico o Registro em 30/04/2025

Arquivamento 20001023183 de 30/04/2025 Protocolo 259257095 de 30/04/2025 NIRE 15202027808

Nome da empresa A RODRIGUES COM E SERVICOS LTDA

Este documento pode ser verificado em <http://regin.jucepa.pa.gov.br/autenticacaodocumentos/autenticacao.aspx>

Chancela 228627196012205





Descrição	Classificação	Conta	Exercício atual	Exercício an
<b>Receita</b>	<b>3</b>	<b>1395</b>	<b>2.869.324,45C</b>	<b>5.617,86C</b>
<b>Receita Bruta Vendas e Serviços</b>	<b>3-1</b>	<b>1400</b>	<b>3.420.689,23C</b>	<b>5.617,86C</b>
<b>Receita Bruta</b>	<b>3-1-01</b>	<b>1405</b>	<b>3.420.689,23C</b>	<b>5.617,86C</b>
<b>Receita sobre Vendas</b>	<b>3-1-01-01</b>	<b>1410</b>	<b>3.420.689,23C</b>	<b>5.617,86C</b>
Revenda de Mercadorias	3-1-01-01-03	1420	3.420.689,23C	5.617,86C
<b>Dedução de receita</b>	<b>3-2</b>	<b>1440</b>	<b>551.364,78D</b>	<b>0,00D</b>
<b>Dedução de receita sobre vendas</b>	<b>3-2-01</b>	<b>1445</b>	<b>252.042,02D</b>	<b>0,00D</b>
<b>Dedução da Receita</b>	<b>3-2-01-01</b>	<b>1450</b>	<b>252.042,02D</b>	<b>0,00D</b>
Simples Nacional-DAS	3-2-01-01-03	1465	252.042,02D	0,00D
<b>Dedução de receita sobre serviços</b>	<b>3-2-02</b>	<b>1480</b>	<b>299.322,76D</b>	<b>0,00D</b>
<b>Dedução da Receita</b>	<b>3-2-02-01</b>	<b>1485</b>	<b>299.322,76D</b>	<b>0,00D</b>
Cancelamento e devoluções	3-2-02-01-01	1490	299.322,76D	0,00D
<b>Despesas</b>	<b>4</b>	<b>1705</b>	<b>1.498.145,52D</b>	<b>4.469,43D</b>
<b>Custos diretos da produção</b>	<b>4-1</b>	<b>1710</b>	<b>1.325.171,58D</b>	<b>2.745,01D</b>
<b>Custos dos produtos vendidos</b>	<b>4-1-01</b>	<b>1715</b>	<b>1.325.171,58D</b>	<b>2.745,01D</b>
<b>Custos</b>	<b>4-1-01-01</b>	<b>1720</b>	<b>1.325.171,58D</b>	<b>2.745,01D</b>
Custo da Mercadoria Vendida	4-1-01-01-02	1347	1.325.171,58D	2.745,01D
<b>Despesas</b>	<b>4-3</b>	<b>1825</b>	<b>168.256,71D</b>	<b>1.040,00D</b>
<b>Despesas com Pessoal</b>	<b>4-3-01</b>	<b>1830</b>	<b>74.998,34D</b>	<b>0,00D</b>
<b>Despesas com Gestores/Diretoria</b>	<b>4-3-01-01</b>	<b>1835</b>	<b>13.842,50D</b>	<b>0,00D</b>
Honorário Contábil	4-3-01-01-10	1398	13.842,50D	0,00D
<b>Despesas com Empregados</b>	<b>4-3-01-02</b>	<b>1880</b>	<b>15.000,00D</b>	<b>0,00D</b>
Salários e Ordenados	4-3-01-02-01	1885	15.000,00D	0,00D
<b>Despesas Gerais</b>	<b>4-3-01-08</b>	<b>2010</b>	<b>46.155,84D</b>	<b>0,00D</b>
Legais e Judiciais	4-3-01-08-01	2015	45.981,40D	0,00D
Energia	4-3-01-08-02	2599	174,44D	0,00D
<b>Despesas com Serviços de Terceiros</b>	<b>4-3-02</b>	<b>2020</b>	<b>87.258,37D</b>	<b>900,00D</b>
<b>Remuneração por Serviços de Terceiros</b>	<b>4-3-02-01</b>	<b>2025</b>	<b>87.258,37D</b>	<b>900,00D</b>
Fretes e Carretos	4-3-02-01-05	2050	87.062,11D	0,00D
Outras Despesas	4-3-02-01-06	2055	196,26D	900,00D
<b>Despesas com Localização e Funcionamento</b>	<b>4-3-03</b>	<b>2070</b>	<b>6.000,00D</b>	<b>0,00D</b>
<b>Despesas com Localização e Manutenção</b>	<b>4-3-03-01</b>	<b>2075</b>	<b>6.000,00D</b>	<b>0,00D</b>
Aluguel	4-3-03-01-01	2080	6.000,00D	0,00D
<b>Despesas Administrativas Diversas</b>	<b>4-3-05</b>	<b>2285</b>	<b>0,00D</b>	<b>140,00D</b>
<b>Despesas com Publicações</b>	<b>4-3-05-01</b>	<b>2290</b>	<b>0,00D</b>	<b>140,00D</b>
Anúncios Diversos	4-3-05-01-02	2300	0,00D	140,00D
<b>Despesas com Tributos</b>	<b>4-4</b>	<b>2360</b>	<b>915,91D</b>	<b>0,00D</b>
<b>Tributos</b>	<b>4-4-01</b>	<b>2365</b>	<b>915,91D</b>	<b>0,00D</b>
<b>Impostos</b>	<b>4-4-01-01</b>	<b>2370</b>	<b>915,91D</b>	<b>0,00D</b>
IPTU	4-4-01-01-02	2380	915,91D	0,00D
<b>DESPESAS PATRIMONIAIS</b>	<b>4-6</b>	<b>2610</b>	<b>3.801,32D</b>	<b>684,42D</b>
<b>Despesas com Imóveis Destinados à Renda ou Venda</b>	<b>4-6-01</b>	<b>2615</b>	<b>3.801,32D</b>	<b>684,42D</b>

ASSINADO DIGITALMENTE POR: 76485846204-MARCIO ANDRE LIMA DE SOUSA | 02928800492-ALBERTO DE OLIVEIRA RODRIGUES

30/04/2025



Certifico o Registro em 30/04/2025

Arquivamento 20001023183 de 30/04/2025 Protocolo 259257095 de 30/04/2025 NIRE 15202027808

Nome da empresa A RODRIGUES COM E SERVICOS LTDA

Este documento pode ser verificado em <http://regin.jucepa.pa.gov.br/autenticacaodocumentos/autenticacao.aspx>

Chancela 228627196012205

Descrição	Classificação	Conta	Exercício atual	Exercício an
<b>Despesas com Serviços de Terceiros</b>	<b>4-6-01-01</b>	<b>2620</b>	<b>3.801,32D</b>	<b>684,42D</b>
Impostos, Taxas e Seguros	4-6-01-01-02	2630	3.801,32D	684,42D
<b>DESPESAS FINANCEIRAS LÍQUIDAS</b>			<b>3.435,04D</b>	<b>275,58D</b>
<b>Despesas Financeiras</b>	<b>4-5</b>	<b>2405</b>	<b>3.435,04D</b>	<b>275,58D</b>
<b>Outras Despesas Financeiras</b>	<b>4-5-04</b>	<b>2545</b>	<b>3.435,04D</b>	<b>275,58D</b>
<b>Despesas Financeiras De Encargos Sobre Tributos</b>	<b>4-5-04-01</b>	<b>2550</b>	<b>3.435,04D</b>	<b>275,58D</b>
Tarifa bancária	4-5-04-01-04	2564	3.435,04D	275,58D
<b>RESULTADO OPERACIONAL BRUTO</b>			<b>1.367.743,89C</b>	<b>872,85C</b>
<b>LUCRO/PREJUÍZO LÍQUIDO DO EXERCÍCIO</b>			<b>1.367.743,89C</b>	<b>872,85C</b>

ALBERTO DE OLIVEIRA RODRIGUES  
Administrador  
CPF:02928800492

MÁRCIO ANDRÉ LIMA DE SOUSA  
CPF:764.858.462-04  
CRC:0183060-0 PA



http://assinador.pscs.com.br/assinadorweb/autenticacao?chave1=okx2M6M35MyQ2swr0tLmW&chave2=K7ZjyYVD1DmUwx\_BDMXow  
ASSINADO DIGITALMENTE POR: 76485846204-MARCIO ANDRE LIMA DE SOUSA | 02928800492-ALBERTO DE OLIVEIRA RODRIGUES

30/04/2025



Certifico o Registro em 30/04/2025

Arquivamento 20001023183 de 30/04/2025 Protocolo 259257095 de 30/04/2025 NIRE 15202027808

Nome da empresa A RODRIGUES COM E SERVICOS LTDA

Este documento pode ser verificado em <http://regin.jucepa.pa.gov.br/autenticacaodocumentos/autenticacao.aspx>

Chancela 228627196012205



**Endividamento Total**

Passivo Circulante + Passivo não Circulante (Obrigações a LP)	221.396,67	
<hr/>		
Ativo	1.990.013,41	= 0,11

Quanto menor, melhor. O capital de terceiros representa 11% do ativo total.

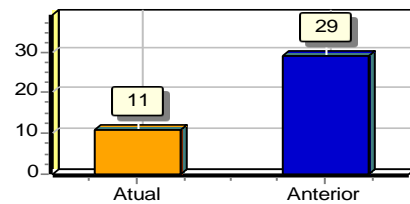

**Grau de Endividamento**

Passivo Circulante + Passivo não Circulante (Obrigações a LP)	221.396,67	
<hr/>		
Patrimônio Líquido	1.768.616,74	= 0,13

Quanto menor, melhor. O capital de terceiros equivale a 13% do capital próprio.

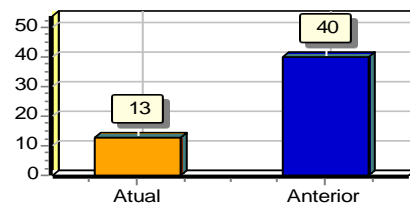

**Solvência Geral**

Ativo	1.990.013,41	
<hr/>		
Passivo Circulante + Passivo não Circulante (Obrigações a LP)	221.396,67	= 8,99

Quanto maior, melhor. O investimento total equivale a 899 % do capital de terceiros.

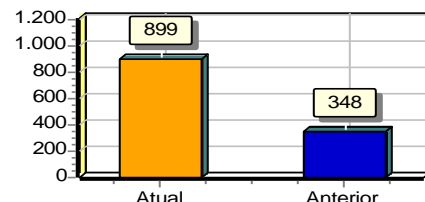

**Liquidez Geral**

Ativo Circulante + Ativo Realizável a LP	1.946.429,54	
<hr/>		
Passivo Circulante + Passivo Não-Circulante (Obrigações a LP)	221.396,67	= 8,79

Quanto maior, melhor. A empresa possui R\$8,79 de ativo Circulante e ativo realizável a longo prazo para cada R\$1,00 de dívida total.

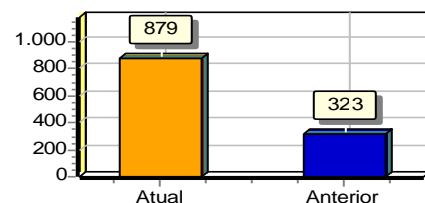

**Liquidez Corrente**

Ativo Circulante	1.776.856,92	
<hr/>		
Passivo Circulante	221.396,67	= 8,03

Quanto maior, melhor. A empresa possui R\$8,03 de ativo circulante para cada R\$1,00 de dívida de curto prazo.

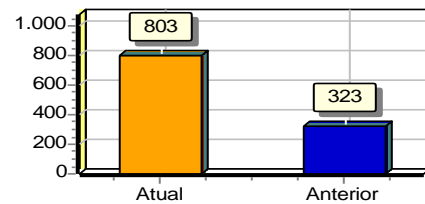

<http://assinador.pscs.com.br/assinadorweb/autenticacao?chave1=okx2M6M35M4Q25r0tLm&chave2=K72jYVD1DmUwx-BMxow>  
 ASSINADO DIGITALMENTE POR: 76485846204-MARCIO ANDRE LIMA DE SOUSA | 02928800492-ALBERTO DE OLIVEIRA RODRIGUES





Liquidez Seca

Ativo Circulante - Estoques	1.774.655,52	
<hr/>		
Passivo Circulante	221.396,67	= 8,02

Quanto maior, melhor. A empresa possui R\$8,02 de ativo circulante para cada R\$1,00 de dívida de curto prazo, sem comprometer os estoques.

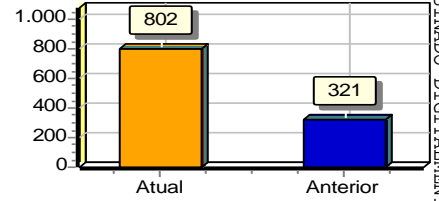

---

ALBERTO DE OLIVEIRA RODRIGUES  
Administrador  
CPF:02928800492

---

MÁRCIO ANDRÉ LIMA DE SOUSA  
CPF:764.858.462-04  
CRC:018306O-0 PA

http://assinador.pscs.com.br/assinadorweb/autenticacao?chave1=okx2M6M35MyQ25wr0tLlNw&chave2=K72jyYVD1IDmUwx\_BDMXow  
ASSINADO DIGITALMENTE POR: 76485846204-MARCIO ANDRE LIMA DE SOUSA | 02928800492-ALBERTO DE OLIVEIRA RODRIGUES



**EMPRESA: A RODRIGUES COM E SERVIÇOS LTDA**

**ENDEREÇO: TV WE 72, N° 821-B**

**CIDADE: ANANINDEUA U.F.: PA BAIRRO: COQUEIRO**

**CEP: 67.143-480**

**CNPJ: 51.164.013/0001-37 I.E.: 15.902.900-7**

**NIRE: 15202027808 DATA DO NIRE: 23/06/2023**



http://assinador.pscs.com.br/assinadorweb/autenticacao?chave1=okr2MgN35MyQ2swr0tLlNw&chave2=K72jyVYD1DmUwX\_BDMXow  
ASSINADO DIGITALMENTE POR: 76485846204-MARCIO ANDRE LIMA DE SOUSA | 02928800492-ALBERTO DE OLIVEIRA RODRIGUES

## NOTAS EXPLICATIVAS

### REFERENTE AO BALANÇO DO PERÍODO DE 01/01/2024 À 31/12/2024

**Nota 01** - A empresa **A RODRIGUES COM E SERVIÇOS LTDA** tem como atividade principal Comercio varejista de mercadorias em elétrico, porém atua também na facção de roupas profissionais, serviços de acabamentos gráficos, exceto encadernação e plastificação, fabricação de outros produtos de metal não especificados anteriormente, manutenção e reparação de máquinas e equipamentos para uso geral não especificados anteriormente, instalação de outros equipamentos não especificados anteriormente, construção de edifícios, pintura para sinalização em pistas rodoviárias e aeroportos, construção de estações e redes de distribuição de energia elétrica, manutenção de redes de distribuição de energia elétrica, instalação e manutenção elétrica montagem e instalação de sistemas e equipamentos de iluminação e sinalização em vias públicas, portos e aeroportos, outras obras de instalações em construções não especificadas anteriormente, instalação de portas, janelas, tetos, divisórias e armários embutidos de qualquer material, serviços de pintura de edifícios em geral, outras obras de acabamento, da construção, perfuração e construção de poços de água, comércio a varejo de peças e acessórios novos para veículos automotores, comércio a varejo de pneumáticos e câmaras-de-ar, comércio varejista de produtos alimentícios em geral ou especializado em produtos alimentícios não especificados anteriormente. Tem como natureza jurídica – Sociedade Empresária Limitada (LTDA).

**Nota 02** - A empresa **A RODRIGUES COM E SERVIÇOS LTDA** utiliza-se do regime de Competência para apuração dos tributos, o que significa que a base calculoe sobre suas receitas acompanhadas todas com o devido documento fiscal (Notas Fis cais).

**Nota 03** – A empresa **A RODRIGUES COM E SERVIÇOS LTDA** Declara que tem suas Demonstrações Contábeis de acordo os critérios e procedimentos contábeis simplificados que devem ser adotados pelas microempresas e empresas de pequeno porte, notadamente os seguintes:

- (a) obrigatoriedade de manutenção de escrituração contábil;
- (b) regime de competência *versus* regime de caixa;
- (c) mensuração e critérios de avaliação de estoques;
- (d) perda por desvalorização de ativo (*impairment*);
- (e) reconhecimento proporcional das receitas de serviços;
- (f) demonstrações contábeis comparadas;

30/04/2025



Certifico o Registro em 30/04/2025

Arquivamento 20001023183 de 30/04/2025 Protocolo 259257095 de 30/04/2025 NIRE 15202027808

Nome da empresa A RODRIGUES COM E SERVICOS LTDA

Este documento pode ser verificado em <http://regin.jucepa.pa.gov.br/autenticacaodocumentos/autenticacao.aspx>

Chancela 228627196012205

- (g) notas explicativas; e
- (h) carta de responsabilidade da administração.

Essa orientação estabelece critérios e procedimentos simplificados que podem ser adotados pelas entidades definidas como microempresa e empresa de pequeno porte, alternativamente às regras estabelecidas pela NBC TG 1000 – Contabilidade para Pequenas e Médias Empresas e está sendo usado pela empresa.

**Nota 04** - A empresa **A RODRIGUES COM E SERVIÇOS LTDA** segue as determinações das microempresas e empresas de pequeno porte que estão obrigadas à manutenção de escrituração contábil regular e a elaborar demonstrações contábeis anuais, sendo-lhes permitido, contudo, adotar um modelo de escrituração contábil e de elaboração de demonstrações contábeis bem mais simples.

A escrituração contábil é realizada com observância aos Princípios de Contabilidade, aprovados pela Resolução CFC n.º 750/1993, e as receitas realizadas, bem como as despesas e os custos incorridos no período devem ser escriturados contabilmente, pela microempresa e empresa de pequeno porte, de acordo com o regime de competência.

O regime de competência assegura que a microempresa e a empresa de pequeno porte tenham controle das suas obrigações e do seu nível de endividamento (contas a pagar), bem como dos seus direitos a receber (clientes e outros créditos), além de permitir a correta confrontação – a cada período contábil (mensal, trimestral, anual) – entre as receitas realizadas e as despesas e os custos incorridos, o que possibilita aos administradores e proprietários a adequada avaliação do resultado dos negócios.

Os lançamentos contábeis no Livro Diário foram feitos diariamente. O custo dos estoques foi calculado considerando os custos individuais dos itens, sempre que possível. A empresa utiliza do PEPS para determinação e utilização dos custos nos resultados.

A conta clientes também teve um aumento, mais nada que comprometa o andamento da empresa. Os prazos de parcelamentos das vendas são curtos e a empresa tem recebidos seus direitos dentro do prazo esperado.

O estoque tem como critério os custos de aquisição e fabricação dos imóveis, o sistema PEPS (primeiro que entra primeiro que sai) e o custo da mercadoria se faz através da soma do valor de compra e das demais despesas para aquisição e chegada no estoque na fábrica, tais como, frete.

O Ativo não Circulante é composto de Ativo Realizado a Longo Prazo onde encontram-se a conta de adiantamento ao sócio e os Imobilizados.

Os bens são compostos de terreno, veículos e móveis/utensílios, e são depreciados de acordo com o regulamento e tabelas da Receita Federal.

As contas do Passivo dividem-se em Passivo Circulante, onde constam as obrigações que devem ser sanadas dentro do exercício seguinte e o Passivo Não Circulante, que tem as obrigações a serem liquidadas nos próximos exercícios.

O Passivo Circulante está composto de obrigações com fornecedores e obrigações





trabalhistas. O índice de liquidez seca teve como resultado 8,02.

Se tratando do Capital Social manteve R\$ 400.000,00 (quatrocentos mil reais).

O Patrimônio Líquido é composto do Capital Social, de resultados de exercícios anteriores e resultado do exercício atual. Valor do resultado do exercício ficou em R\$ 1.367.743,89.

Demais informações do PL encontram-se na demonstração do DMPL e DRE, Demonstração dos Movimentos do Patrimônio Líquido e Demonstração do Resultado do Exercício, respectivamente.

**Nota 05** - A empresa não possui provisões para ativos e passivos contingentes.

**Nota 06** - A administração tem uma visão promissora da continuidade do negócio, os índices de liquidez seca e liquidez geral estão bastante confortáveis, (8,02 e 8,99) respectivamente.

Porém os índices mais indicados para verificar a continuidade da empresa é o da Rentabilidade do Investimento Total e o de Rentabilidade do Capital Próprio. Esses índices são encontrados da divisão do resultado do exercício pelo capital total investido e pelo capital próprio. Entende-se por Capital Próprio os valores do Capital Social e dos resultados acumulados.

Rentabilidade do Investimento Total Resultados Antes das Provisões	=	$\frac{1.367.743,89}{1.990.013,41}$	= 0,69
Ativo			
Rentabilidade do Investimento Próprio Resultados Antes das Provisões	=	$\frac{1.367.743,89}{1.768.616,74}$	= 0,77
Patrimônio Líquido			

Em vista a concorrência do mercado para o setor a administração ver nos índices a possibilidade de dar continuidade com as atividades e a empresa está dentro dos retornos esperados. Os índices acima descritos e calculados correspondem a 69% e 77% e quanto maior esses índices, melhor para o retorno do Capital Investido e continuidade da Atividade.

**Nota 07** - A demonstração do resultado do exercício (DRE) descreve a receita bruta das vendas e serviços, as deduções das vendas, os abatimentos e os impostos; a receita líquida das vendas e serviços, o custo das mercadorias e serviços vendidos e o lucro bruto; as despesas com vendas, as despesas financeiras, deduzidas das receitas, as despesas gerais e administrativas, e outras despesas operacionais; o lucro ou prejuízo operacional, as outras receitas e as outras despesas e por fim o resultado do exercício. Paralelo a DRE temos a Demonstração de Valor Agregado (DVA) onde evidencia de forma sintética a riqueza gerada e sua distribuição.

30/04/2025





**Nota 08** - A elaboração da Demonstração das Mutações do Patrimônio Líquido (DMPL) é facultativa e, de acordo com o artigo 186, parágrafo 2º, da Lei das S/A, porém necessária para entender as mutações do PL. dentre os itens essenciais que lhe compõe estão, itens que afetam o patrimônio total

- a) acréscimo pelo lucro ou redução pelo prejuízo líquido do exercício;
- b) redução por dividendos;
- c) acréscimo por reavaliação de ativos (quando o resultado for credor);
- d) acréscimo por doações e subvenções para investimentos recebidos;
- e) acréscimo por subscrição e integralização de capital;
- f) Acréscimo pelo recebimento de valor que exceda o valor nominal das ações integralizadas ou o preço de emissão das ações sem valor nominal;
- g) Acréscimo pelo valor da alienação de partes beneficiárias e bônus de subscrição;
- h) Acréscimo por prêmio recebido na emissão de debêntures;

**Itens que não afetam o total do patrimônio:**

- a) aumento de capital com utilização de lucros e reservas;
- b) apropriações do lucro líquido do exercício reduzindo a conta Lucros Acumulados para formação de reservas, como Reserva Legal, Reserva de Lucros a Realizar, Reservas para Contingências e outras;
- c) reversões de reservas patrimoniais para a conta de Lucros ou Prejuízos acumulados;
- d) compensação de Prejuízos com Reservas.

A empresa possui o resultado acumulado de exercícios anteriores e que estão à disposição da empresa para futuramente aumentar o capital social ou distribuir aos sócios. Porém por enquanto a empresa mantém em seu PL em situação de acumulado para estudar melhor as movimentações futuras.

**Nota 09** - As despesas da Empresa são apuradas através de Notas Fiscais e Recibos em conformidade com exigências legais sob as penas da lei, declaramos que as informações aqui contidas são verdadeiras e nos responsabiliza todas elas. As informações foram extraídas do Livro Diário nº. 03 das folhas 01 a 99, registrado na junta Comercial do Estado do Pará com protocolo de Nº 259343790 em 14/04/2025.

Castanhal-PA, 31 de dezembro de 2024.

MÁRCIO ANDRÉ LIMA DE SOUSA  
CONTADOR  
CRC: 018306/O-0  
CPF: 764.858.462-04  
RG: 3464434/PA

ALBERTO DE OLIVEIRA RODRIGUES  
Administrador  
CPF: 029.288.004-92  
RG: 6728491 Orgão: PCPA-PA



**EMPRESA: A RODRIGUES COM E SERVIÇOS LTDA**

**ENDEREÇO: TV WE 72, N° 821-B**

**CIDADE: ANANINDEUA U.F.: PA BAIRRO: COQUEIRO**

**CEP: 67.143-480**

**CNPJ: 51.164.013/0001-37 I.E.: 15.902.900-7**

**NIRE: 15202027808 DATA DO NIRE: 23/06/2023**



http://assinador.pscs.com.br/assinadorweb/autenticacao?chave1=okx2MgN35WYQ25wr0tLlNw&chave2=K72jyVYD1DmUwX\_BDMXow  
ASSINADO DIGITALMENTE POR: 76485846204-MARCIO ANDRE LIMA DE SOUSA | 02928800492-ALBERTO DE OLIVEIRA RODRIGUES

<b>DEMONSTRAÇÕES DE FLUXO DE CAIXA - MÉTODO DIRETO EM 31/12/2024</b>	
<b>Atividades Operacionais</b>	
Recebimentos de Clientes	3.162.970,20
Pagamentos a Fornecedores	-1.198.755,82
Pagamentos de Despesas Administrativas e Operacionais	-577.257,69
Pagamento de tributos	-220.114,78
<b>Caixa Gerado nas Atividades Operacionais</b>	<b>1.166.841,91</b>
<b>Atividades de Investimento</b>	
Compra de maquinas e equipamentos	0
Equipamentos de processamentos	0
moveis e utensilios	0
veiculos	0
aquisição Instalações	
Aumento em Investimentos	-790.000,00
<b>Caixa Consumido nas Atividades de Investimento</b>	<b>-790.000,00</b>
<b>Atividades de Financiamento</b>	
Pagamento de Dividendos	-169.572,62
Captação de Empréstimos	
Pagamento de Empréstimos	
<b>Caixa Gerado nas Atividades de Financiamento</b>	<b>-169.572,62</b>
<b>Aumento das Disponibilidades</b>	<b>207.269,32</b>
<b>Caixa e equivalentes de Caixa no Inicio do Periodo</b>	<b>359.876,86</b>
<b>Caixa e equivalentes de Caixa no fim do Periodo</b>	<b>567.146,18</b>

Sob as penas da lei, declaramos que as informações aqui contidas são verdadeiras e nos responsabilizamos por todas elas de acordo com a documentação que nos foi apresentada. As informações foram extraídas do Livro Diário nº. 03 das folhas 01 a 99, registrado na junta Comercial do Estado do Pará com protocolo de N° 259343790 em 14/04/2025.

Castanhal-PA, 31 de dezembro de 2024.

ALBERTO DE OLIVEIRA RODRIGUES  
ADMINISTRADOR  
CPF: 029.288.004-92  
RG: 6728491 Orgão: PCPA-PA

MÁRCIO ANDRÉ LIMA DE SOUSA  
CONTADOR  
CRC: 018306/O-0  
CPF: 764.858.462-04

30/04/2025



Certifico o Registro em 30/04/2025  
Arquivamento 20001023183 de 30/04/2025 Protocolo 259257095 de 30/04/2025 NIRE 15202027808  
Nome da empresa A RODRIGUES COM E SERVICOS LTDA  
Este documento pode ser verificado em <http://regin.jucepa.pa.gov.br/autenticacaodocumentos/autenticacao.aspx>  
Chancela 228627196012205

EMPRESA: A RODRIGUES COM E SERVIÇOS LTDA  
ENDEREÇO: TV WE 72, N° 821-B  
CIDADE: ANANINDEUA U.F.: PA BAIRRO: COQUEIRO  
CEP: 67.143-480  
CNPJ: 51.164.013/0001-37 I.E.: 15.902.900-7  
NIRE: 15202027808 DATA DO NIRE: 23/06/2023



http://assinador.pscs.com.br/assinadorweb/autenticacao?chave1=okx2M6M35MyQ2swr0tLmW&chave2=K72jyYD1DmUwx\_BDMXow  
ASSINADO DIGITALMENTE POR: 76485846204-MARCIO ANDRE LIMA DE SOUSA | 02928800492-ALBERTO DE OLIVEIRA RODRIGUES

**DVA**  
**01/01/2024 A 31/12/2024**

<b>Descrição</b>	<b>Valor (R\$)</b>
<b>Receitas</b>	<b>3.121.366,47</b>
Vendas de mercadorias, produtos e serviços	3.420.689,23
Outras receitas	
Provisão para créditos de liquidação	
Devolução de Vendas	- 299.322,76
<b>Insumos adquiridos de terceiros</b>	<b>1.481.863,33</b>
Custos dos produtos, das mercadorias e dos	1.325.171,58
Materiais, energia, serviços de terceiros e	156.691,75
Outras	
<b>Valor Adicionado Bruto</b>	<b>1.639.503,14</b>
Depreciação, Amortização e Exaustão	
<b>Valor Adicionado Líquido Produzido pela</b>	<b>1.639.503,14</b>
<b>Valor Adicionado Líquido Recebido em</b>	<b>-</b>
Resultado de equivalência patrimonial	-
Receitas financeiras	-
Outras	-
<b>Valor Adicionado Total a Distribuir</b>	<b>1.639.503,14</b>
<b>Distribuição do Valor Adicionado</b>	<b>1.639.503,14</b>
Pessoal	15.000,00
Impostos, taxas e contribuições	256.759,25
Remuneração de capitais de terceiros	-
Juros sobre o Capital Próprio	-
Dividendos	-
Lucros do exercício	1.367.743,89

Sob as penas da lei, declaramos que as informações aqui contidas são verdadeiras e nos responsabilizamos por todas elas de acordo com a documentação que nos foi apresentada. As informações foram extraídas do Livro Diário nº. 03 das folhas 01 a 99, registrado na junta Comercial do Estado do Pará com protocolo de Nº 259343790 em 14/04/2025.

Castanhal-PA, 31 de dezembro de 2024

MÁRCIO ANDRÉ LIMA DE SOUSA  
CONTADOR – CRC 018306/O-0  
CPF: 764.858.462-04  
RG: 3464434 PC

ALBERTO DE OLIVEIRA RODRIGUES  
Administrador  
CPF: 02928800492  
RG: 6728491 Orgão: PCPA-PA



Certifico o Registro em 30/04/2025  
Arquivamento 20001023183 de 30/04/2025 Protocolo 259257095 de 30/04/2025 NIRE 15202027808  
Nome da empresa A RODRIGUES COM E SERVICOS LTDA  
Este documento pode ser verificado em <http://regin.jucepa.pa.gov.br/autenticacaodocumentos/autenticacao.aspx>  
Chancela 228627196012205

30/04/2025

EMPRESA: A RODRIGUES COM E SERVIÇOS LTDA  
ENDEREÇO: TV WE 72, N° 821-B  
CIDADE: ANANINDEUA U.F.: PA BAIRRO: COQUEIRO  
CEP: 67.143-480  
CNPJ: 51.164.013/0001-37 I.E.: 15.902.900-7  
NIRE: 15202027808 DATA DO NIRE: 23/06/2023



ASSINADO DIGITALMENTE POR: 76485846204-MARCIO ANDRE LIMA DE SOUSA | 02928800492-ALBERTO DE OLIVEIRA RODRIGUES

### DRA - Demonstração de Resultado Abrangente

<b>A)</b>	<b>Resultado líquido do período</b>	<b>R\$ 1.367.743,89</b>
<b>(B)</b>	<b>Cada item dos outros resultados abrangentes classificados conforme sua natureza (exceto montantes relativos ao item (c))</b>	-
	<i>(a) variações na reserva de reavaliação, quando permitidas legalmente</i>	-
	<i>(b) ganhos e perdas atuariais em planos de pensão com benefício definido</i>	-
	<i>(c) ganhos e perdas derivados de conversão de demonstrações contábeis de operações no exterior</i>	-
	<i>(d) ganhos e perdas na remensuração de ativos financeiros disponíveis para venda</i>	-
	<i>(e) parcela efetiva de ganhos ou perdas advindos de instrumentos de hedge em operação de hedge de fluxo de caixa</i>	-
<b>(C)</b>	<b>Parcela dos outros resultados abrangentes de empresas investidas reconhecida por meio do método de equivalência patrimonial</b>	-
	<i>(a) variações na reserva de reavaliação, quando permitidas legalmente</i>	-
	<i>(b) ganhos e perdas atuariais em planos de pensão com benefício definido</i>	-
	<i>(c) ganhos e perdas derivados de conversão de demonstrações contábeis de operações no exterior</i>	-
	<i>(d) ganhos e perdas na remensuração de ativos financeiros disponíveis para venda</i>	-
	<i>(e) parcela efetiva de ganhos ou perdas advindos de instrumentos de hedge em operação de hedge de fluxo de caixa</i>	-
<b>(D)</b>	<b>Resultado abrangente do período</b>	<b>R\$ 1.367.743,89</b>

Sob as penas da lei, declaramos que as informações aqui contidas são verdadeiras e nos responsabilizamos por todas elas de acordo com a documentação que nos foi apresentada. As informações foram extraídas do Livro Diário nº. 03 das folhas 01 a 99, registrado na junta Comercial do Estado do Pará com protocolo de N° 259343790 em 14/04/2025.

Castanhal-PA, 31 de dezembro de 2024

MÁRCIO ANDRÉ LIMA DE SOUSA  
CONTADOR – CRC 018306/O-0  
CPF: 764.858.462-04  
RG: 3464434 PC

ALBERTO DE OLIVEIRA RODRIGUES  
Administrador  
CPF: 02928800492  
RG: 6728491 Orgão: PCPA-PA

30/04/2025



Certifico o Registro em 30/04/2025  
Arquivamento 20001023183 de 30/04/2025 Protocolo 259257095 de 30/04/2025 NIRE 15202027808  
Nome da empresa A RODRIGUES COM E SERVICOS LTDA  
Este documento pode ser verificado em <http://regin.jucepa.pa.gov.br/autenticacaodocumentos/autenticacao.aspx>  
Chancela 228627196012205

**EMPRESA: A RODRIGUES COM E SERVIÇOS LTDA**  
**ENDEREÇO: TV WE 72, Nº 821-B**  
**CIDADE: ANANINDEUA U.F.: PA BAIRRO: COQUEIRO**  
**CEP: 67.143-480**  
**CNPJ: 51.164.013/0001-37 I.E.: 15.902.900-7**  
**NIRE: 15202027808 DATA DO NIRE: 23/06/2023**



http://assinador.pscs.com.br/assinadorweb/autenticacao?chave1=okx2MgN35WYQ2swr0tLlNw&chave2=K7jYVYD1DmUwX-BDMXOW  
ASSINADO DIGITALMENTE POR: 76485846204-MARCIO ANDRE LIMA DE SOUSA | 02928800492-ALBERTO DE OLIVEIRA RODRIGUES

**DEMONSTRAÇÃO DAS MUTAÇÕES DO PATRIMÔNIO**  
**LÍQUIDO DO EXERCÍCIO 01/07/2024 A 31/12/2024**

Histórico	Capital Social Integralizado	RESERVAS DE CAPITAL		RESERVAS DE LUCROS				Lucros ou Prejuízos Acumulados	Outros Resultados Abrangentes	Total- I
		Ações em Tesouraria	Subvenções para Investimentos	Reserva de Reavaliação	Reserva para Contingência	Reserva Estatutária	Reserva Legal			
Saldos Iniciais	400.000,00	0	0	0	0	0	0	872,85	0	400.872,85
<b>AJUSTES DE EXERCÍCIOS ANTERIORES</b>										
Efeitos de mudança de critérios contábeis	-	-	-	-	-	-	-	-	-	-
Retificação de erros de exercícios anteriores	-	-	-	-	-	-	-	-	-	-
<b>CAPITAL</b>										
Aumento/Redução de Capital	-	-	-	-	-	-	-	-	-	-
Dividendos	-	-	-	-	-	-	-	-	-	-
<b>TRANSAÇÕES DE CAPITAL COM SÓCIOS</b>										
Lucro Líquido do Período	-	-	-	-	-	-	-	1.368.616,74	-	1.368.616,74
Ajustes de Instrumentos Financeiros	-	-	-	-	-	-	-	-	-	-
Equivalência Patrimonial ganhos abrangentes Coligadas	-	-	-	-	-	-	-	-	-	-
<b>OUTROS RESULTADOS ABRANGENTES</b>										
Ajuste Instrumentos Financeiros	-	-	-	-	-	-	-	-	-	-
Reclassificação p/ Resultado	-	-	-	-	-	-	-	-	-	-
Realização da Reserva de Reavaliação	-	-	-	-	-	-	-	-	-	-
Tributos s/ Realização da Reserva De Reavaliação	-	-	-	-	-	-	-	-	-	-
<b>RECLASSIFICAÇÕES DE RESULTADO ABRANGENTE</b>										
Constituição de Reservas	-	-	-	-	-	-	-	-	-	-
<b>SALDOS FINAIS</b>	<b>400.000,00</b>							<b>1.368.616,74</b>		<b>1.768.616,74</b>

Sob as penas da lei, declaramos que as informações aqui contidas são verdadeiras e nos responsabilizamos por todas elas de acordo com a documentação que nos foi apresentada. As informações foram extraídas do Livro Diário nº. 03 das folhas 01 a 99, registrado na junta Comercial do Estado do Pará com protocolo de Nº 259343790 em 14/04/2025.

Castanhal/PA, 31 de dezembro 2024.

ALBERTO DE OLIVEIRA RODRIGUES  
ADMINISTRADOR  
CPF: 029.288.004-92  
RG: 6728491 Orgão: PCPA-PA

MÁRCIO ANDRÉ LIMA DE SOUSA  
CONTADOR  
CPF : 764.858.462-04  
RG: 3464434  
CRC: 018306/O-0 PA

30/04/2025



Certifico o Registro em 30/04/2025  
Arquivamento 20001023183 de 30/04/2025 Protocolo 259257095 de 30/04/2025 NIRE 15202027808  
Nome da empresa A RODRIGUES COM E SERVICOS LTDA  
Este documento pode ser verificado em <http://regin.jucepa.pa.gov.br/autenticacaodocumentos/autenticacao.aspx>  
Chancela 228627196012205



## Carta de Responsabilidade da Administração

À EMPRESA A RODRIGUES COM E SERVIÇOS LTDA  
ENDEREÇO: TV WE 72, N°821  
CIDADE: ANANINDEUA UF: PA BAIRRO: COQUEIRO  
CEP: 67.143-480

Prezados Senhores:

Declaramos para os devidos fins, como administrador e responsável legal da empresa A RODRIGUES COM E SERVICOS LTDA, CNPJ 51.164.013/0001-37 que as informações relativas ao período-base 31/12/2024, fornecidas a Vossas Senhorias para escrituração e elaboração das demonstrações contábeis, obrigações acessórias, apuração de tributos e arquivos eletrônicos exigidos pela fiscalização federal, estadual, municipal, trabalhista e previdenciária são fidedignas.

Também declaramos:

- (a) que os controles internos adotados pela nossa empresa são de responsabilidade da administração e estão adequados ao tipo de atividade e volume de transações;
- (b) que não realizamos nenhum tipo de operação que possa ser considerada ilegal, frente à legislação vigente;
- (c) que todos os documentos e/ou informações que geramos e recebemos de nossos fornecedores, encaminhados para a elaboração da escrituração contábil e demais serviços contratados, estão revestidos de total idoneidade;
- (d) que os estoques registrados em conta própria foram por nós contados e levantados fisicamente e avaliados de acordo com a política de mensuração de estoque determinada pela empresa e perfazem a realidade do período encerrado em 2024;
- (e) que as informações registradas no sistema de gestão e controle interno, denominado Alterdata Contábil, são controladas e validadas com documentação suporte adequada, sendo de nossa inteira responsabilidade todo o conteúdo do banco de dados e arquivos eletrônicos gerados.

Além disso, declaramos que não existem quaisquer fatos ocorridos no período base que afetam ou possam afetar as demonstrações contábeis ou, ainda, a continuidade das operações da empresa.

Também confirmamos que não houve:

- (a) fraude envolvendo a administração ou empregados em cargos de responsabilidade ou confiança;
- (b) fraude envolvendo terceiros que poderiam ter efeito material nas demonstrações contábeis;

30/04/2025





http://assinador.pscs.com.br/assinadorweb/autenticacao?chave1=okx2MgN35MyQ2swr0tLlNw&chave2=K72jyVYD1IDmUwxBDMXow  
ASSINADO DIGITALMENTE POR: 76485846204-MARCIO ANDRE LIMA DE SOUSA | 02928800492-ALBERTO DE OLIVEIRA RODRIGUES

- (c) violação de leis, normas ou regulamentos cujos efeitos deveriam ser considerados para divulgação nas demonstrações contábeis, ou mesmo dar origem ao registro de provisão para contingências passivas.

Sob as penas da lei, declaramos que as informações aqui contidas são verdadeiras e nos responsabilizamos por todas elas.

Castanhal, 31 de dezembro de 2024.

Atenciosamente,

ALBERTO DE OLIVEIRA RODRIGUES  
ADMINISTRADOR  
CPF: 029.288.004-92  
RG: 6728491 Orgão: PCPA-PA



Certifico o Registro em 30/04/2025  
Arquivamento 20001023183 de 30/04/2025 Protocolo 259257095 de 30/04/2025 NIRE 15202027808  
Nome da empresa A RODRIGUES COM E SERVICOS LTDA  
Este documento pode ser verificado em <http://regin.jucepa.pa.gov.br/autenticacaodocumentos/autenticacao.aspx>  
Chancela 228627196012205

30/04/2025

# DECLARAÇÃO DE RESPONSABILIDADE DE BALANÇO PATRIMONIAL



http://assinador.pscs.com.br/assinadorweb/autenticacao?chave1=okx2M6M35MyQ2swr0tLmW&chave2=K72jyYD1IDmUwx\_BDMXow  
ASSINADO DIGITALMENTE POR: 76485846204-MARCIO ANDRE LIMA DE SOUSA | 02928800492-ALBERTO DE OLIVEIRA RODRIGUES

**MARCIO ANDRE LIMA DE SOUSA**, inscrito no CPF/MF sob o nº764.858.462-04 e no Conselho de Contabilidade do Estado do Pará 018306/O-0, legalmente habilitado como contador, tendo levantado as escriturações contábeis conforme os fatos financeiros ocorridos e apresentados para o profissional no exercício de 2024 da empresa **51.164.013/0001-37**, inscrita sob o NIRE 15202027808 desde 23/06/2023 vem declarar a quem interessar, que assumo a responsabilidade sobre o balanço referente ao exercício 2024, iniciado em 01/01/2024 à 31/12/2024 arquivado na Junta Comercial do Estado do Pará.

Castanhal/PA, 31 de Dezembro de 2024.

**MÁRCIO ANDRÉ LIMA DE SOUSA**  
CONTADOR – CRC 018306/O-0  
CPF.: 764.858.462-04  
RG.: 3464434 PC



Certifico o Registro em 30/04/2025  
Arquivamento 20001023183 de 30/04/2025 Protocolo 259257095 de 30/04/2025 NIRE 15202027808  
Nome da empresa A RODRIGUES COM E SERVICOS LTDA  
Este documento pode ser verificado em <http://regin.jucepa.pa.gov.br/autenticacaodocumentos/autenticacao.aspx>  
Chancela 228627196012205

30/04/2025



**CONSELHO REGIONAL DE CONTABILIDADE DO ESTADO DO PARÁ**  
**CERTIDÃO DE HABILITAÇÃO PROFISSIONAL**

O CONSELHO REGIONAL DE CONTABILIDADE DO ESTADO DO PARÁ certifica que o(a) profissional identificado(a) no presente documento encontra-se habilitado para o exercício da profissão contábil.

**IDENTIFICAÇÃO DO REGISTRO**

NOME.....	: MÁRCIO ANDRÉ LIMA DE SOUSA
REGISTRO.....	: PA-018306/O-0
CATEGORIA.....	: CONTADOR
CPF.....	: ***.858.462-**

A falsificação deste documento constitui-se em crime previsto no Código Penal Brasileiro, sujeitando o autor à respectiva ação penal.

Emissão: PARÁ, 29/04/2025 as 18:30:50.

Válido até: 28/07/2025.

Código de Controle: 1873167.

Para verificar a autenticidade deste documento consulte o site do CRCPA.

30/04/2025

Certifico o Registro em 30/04/2025

Arquivamento 20001023183 de 30/04/2025 Protocolo 259257095 de 30/04/2025 NIRE 15202027808

Nome da empresa A RODRIGUES COM E SERVICOS LTDA

Este documento pode ser verificado em <http://regin.jucepa.pa.gov.br/autenticacaodocumentos/autenticacao.aspx>

Chancela 228627196012205



**CONSELHO REGIONAL DE CONTABILIDADE DO ESTADO DO PARÁ  
CERTIDÃO NEGATIVA DE DÉBITOS PROFISSIONAL**

O CONSELHO REGIONAL DE CONTABILIDADE DO ESTADO DO PARÁ certifica que o(a) profissional identificado(a) no presente documento encontra-se em dia com seus débitos perante o CRC.

**IDENTIFICAÇÃO DO REGISTRO**

NOME.....	: MÁRCIO ANDRÉ LIMA DE SOUSA
REGISTRO.....	: PA-018306/O-0
CATEGORIA.....	: CONTADOR
CPF.....	: ***.858.462-**

A presente CERTIDÃO não quita nem invalida quaisquer débitos ou infrações que posteriormente, venham a ser apurados pelo CRCPA contra o referido registro.

A falsificação deste documento constitui-se em crime previsto no Código Penal Brasileiro, sujeitando o autor à respectiva ação penal.

Emissão: PARÁ, 29/04/2025 as 18:31:22.

Válido até: 28/07/2025.

Código de Controle: 7795531.

Para verificar a autenticidade deste documento consulte o site do CRCPA.

30/04/2025

Certifico o Registro em 30/04/2025

Arquivamento 20001023183 de 30/04/2025 Protocolo 259257095 de 30/04/2025 NIRE 15202027808

Nome da empresa A RODRIGUES COM E SERVICOS LTDA

Este documento pode ser verificado em <http://regin.jucepa.pa.gov.br/autenticacaodocumentos/autenticacao.aspx>

Chancela 228627196012205



259257095

## TERMO DE AUTENTICAÇÃO

<b>NOME DA EMPRESA</b>	<b>A RODRIGUES COM E SERVICOS LTDA</b>
<b>PROTOCOLO</b>	<b>259257095 - 30/04/2025</b>
<b>ATO</b>	<b>223 - BALANÇO</b>
<b>EVENTO</b>	<b>223 - BALANCO</b>

### MATRIZ

NIRE 15202027808  
CNPJ 51.164.013/0001-37  
CERTIFICO O REGISTRO EM 30/04/2025  
SOB N: 20001023183

### REPRESENTANTES QUE ASSINARAM DIGITALMENTE

Cpf: 02928800492 - ALBERTO DE OLIVEIRA RODRIGUES - Assinado em 30/04/2025 às 10:07:31

Cpf: 76485846204 - MARCIO ANDRE LIMA DE SOUSA - Assinado em 30/04/2025 às 10:08:11

Assinado eletronicamente por  
KARLA DA COSTA DIAS  
SECRETÁRIA GERAL

1

# Consulta Nacional

Tipo de Registro

CRC

Registro(UF-999999)

Nome

CPF/CNPJ

Situação

Quantidade de registros encontrados: 1.

Data da Pesquisa: 23/04/2026

MÁRCIO ANDRÉ LIMA DE SOUSA	PA-018306/O	ORIGINARIO	CONTADOR	CRC-PA	ATIVO



# REPÚBLICA FEDERATIVA DO BRASIL

## CADASTRO NACIONAL DA PESSOA JURÍDICA

NÚMERO DE INSCRIÇÃO <b>51.164.013/0001-37</b> MATRIZ	<b>COMPROVANTE DE INSCRIÇÃO E DE SITUAÇÃO CADASTRAL</b>	DATA DE ABERTURA <b>23/06/2023</b>
NOME EMPRESARIAL <b>A RODRIGUES COM E SERVICOS LTDA</b>		
TÍTULO DO ESTABELECIMENTO (NOME DE FANTASIA) <b>MUNDO DO LED</b>	PORTE <b>EPP</b>	
CÓDIGO E DESCRIÇÃO DA ATIVIDADE ECONÔMICA PRINCIPAL <b>47.42-3-00 - Comércio varejista de material elétrico</b>		
CÓDIGO E DESCRIÇÃO DAS ATIVIDADES ECONÔMICAS SECUNDÁRIAS <b>14.13-4-03 - Facção de roupas profissionais</b> <b>18.22-9-99 - Serviços de acabamentos gráficos, exceto encadernação e plastificação</b> <b>25.99-3-99 - Fabricação de outros produtos de metal não especificados anteriormente</b> <b>33.14-7-10 - Manutenção e reparação de máquinas e equipamentos para uso geral não especificados anteriormente</b> <b>33.29-5-99 - Instalação de outros equipamentos não especificados anteriormente</b> <b>41.20-4-00 - Construção de edifícios</b> <b>42.11-1-02 - Pintura para sinalização em pistas rodoviárias e aeroportos</b> <b>42.13-8-00 - Obras de urbanização - ruas, praças e calçadas</b> <b>42.21-9-02 - Construção de estações e redes de distribuição de energia elétrica</b> <b>42.21-9-03 - Manutenção de redes de distribuição de energia elétrica</b> <b>43.21-5-00 - Instalação e manutenção elétrica</b> <b>43.29-1-04 - Montagem e instalação de sistemas e equipamentos de iluminação e sinalização em vias públicas, portos e aeroportos</b> <b>43.29-1-99 - Outras obras de instalações em construções não especificadas anteriormente</b> <b>43.30-4-02 - Instalação de portas, janelas, tetos, divisórias e armários embutidos de qualquer material</b> <b>43.30-4-04 - Serviços de pintura de edifícios em geral</b> <b>43.30-4-99 - Outras obras de acabamento da construção</b> <b>43.99-1-05 - Perfuração e construção de poços de água</b> <b>45.30-7-03 - Comércio a varejo de peças e acessórios novos para veículos automotores</b> <b>45.30-7-05 - Comércio a varejo de pneumáticos e câmaras-de-ar</b> <b>47.29-6-99 - Comércio varejista de produtos alimentícios em geral ou especializado em produtos alimentícios não especificados anteriormente</b>		
CÓDIGO E DESCRIÇÃO DA NATUREZA JURÍDICA <b>206-2 - Sociedade Empresária Limitada</b>		
LOGRADOURO <b>TV JOSE PIO</b>	NÚMERO <b>545</b>	COMPLEMENTO <b>TERREOSA L A B</b>
CEP <b>66.050-240</b>	BAIRRO/DISTRITO <b>UMARIZAL</b>	MUNICÍPIO <b>BELEM</b>
UF <b>PA</b>	ENDEREÇO ELETRÔNICO <b>MUNDODOLED2023@GMAIL.COM</b>	
TELEFONE <b>(91) 9823-8494</b>		
ENTE FEDERATIVO RESPONSÁVEL (EFR) *****		
SITUAÇÃO CADASTRAL <b>ATIVA</b>	DATA DA SITUAÇÃO CADASTRAL <b>23/06/2023</b>	
MOTIVO DE SITUAÇÃO CADASTRAL		
SITUAÇÃO ESPECIAL *****	DATA DA SITUAÇÃO ESPECIAL *****	

Aprovado pela Instrução Normativa RFB nº 2.119, de 06 de dezembro de 2022.

Emitido no dia **23/04/2026** às **09:25:00** (data e hora de Brasília).

Página: **1/4**



# REPÚBLICA FEDERATIVA DO BRASIL

## CADASTRO NACIONAL DA PESSOA JURÍDICA

NÚMERO DE INSCRIÇÃO <b>51.164.013/0001-37</b> MATRIZ	COMPROVANTE DE INSCRIÇÃO E DE SITUAÇÃO CADASTRAL	DATA DE ABERTURA <b>23/06/2023</b>
--	---	---------------------------------------

NOME EMPRESARIAL <b>A RODRIGUES COM E SERVICOS LTDA</b>
--

<p>CÓDIGO E DESCRIÇÃO DAS ATIVIDADES ECONÔMICAS SECUNDÁRIAS</p> <p>47.41-5-00 - Comércio varejista de tintas e materiais para pintura</p> <p>47.43-1-00 - Comércio varejista de vidros</p> <p>47.44-0-01 - Comércio varejista de ferragens e ferramentas</p> <p>47.44-0-02 - Comércio varejista de madeira e artefatos</p> <p>47.44-0-03 - Comércio varejista de materiais hidráulicos</p> <p>47.44-0-04 - Comércio varejista de cal, areia, pedra britada, tijolos e telhas</p> <p>47.44-0-05 - Comércio varejista de materiais de construção não especificados anteriormente</p> <p>47.44-0-06 - Comércio varejista de pedras para revestimento</p> <p>47.44-0-99 - Comércio varejista de materiais de construção em geral</p> <p>47.51-2-01 - Comércio varejista especializado de equipamentos e suprimentos de informática</p> <p>47.52-1-00 - Comércio varejista especializado de equipamentos de telefonia e comunicação</p> <p>47.53-9-00 - Comércio varejista especializado de eletrodomésticos e equipamentos de áudio e vídeo</p> <p>47.54-7-01 - Comércio varejista de móveis</p> <p>47.54-7-02 - Comércio varejista de artigos de colchoaria</p> <p>47.54-7-03 - Comércio varejista de artigos de iluminação</p> <p>47.55-5-02 - Comercio varejista de artigos de armarinho</p> <p>47.55-5-03 - Comercio varejista de artigos de cama, mesa e banho</p> <p>47.56-3-00 - Comércio varejista especializado de instrumentos musicais e acessórios</p> <p>47.59-8-99 - Comércio varejista de outros artigos de uso pessoal e doméstico não especificados anteriormente</p> <p>47.61-0-01 - Comércio varejista de livros</p>
---

<p>CÓDIGO E DESCRIÇÃO DA NATUREZA JURÍDICA</p> <p><b>206-2 - Sociedade Empresária Limitada</b></p>
--

LOGRADOURO <b>TV JOSE PIO</b>	NÚMERO <b>545</b>	COMPLEMENTO <b>TERREOSA L A B</b>
----------------------------------	----------------------	--------------------------------------

CEP <b>66.050-240</b>	BAIRRO/DISTRITO <b>UMARIZAL</b>	MUNICÍPIO <b>BELEM</b>	UF <b>PA</b>
--------------------------	------------------------------------	---------------------------	-----------------

ENDEREÇO ELETRÔNICO <b>MUNDODOLED2023@GMAIL.COM</b>	TELEFONE <b>(91) 9823-8494</b>
--	-----------------------------------

ENTE FEDERATIVO RESPONSÁVEL (EFR) *****
--

SITUAÇÃO CADASTRAL <b>ATIVA</b>	DATA DA SITUAÇÃO CADASTRAL <b>23/06/2023</b>
------------------------------------	---

MOTIVO DE SITUAÇÃO CADASTRAL
------------------------------

SITUAÇÃO ESPECIAL *****	DATA DA SITUAÇÃO ESPECIAL *****
----------------------------	------------------------------------

Aprovado pela Instrução Normativa RFB nº 2.119, de 06 de dezembro de 2022.

Emitido no dia **23/04/2026** às **09:25:00** (data e hora de Brasília).

Página: **2/4**



# REPÚBLICA FEDERATIVA DO BRASIL

## CADASTRO NACIONAL DA PESSOA JURÍDICA

NÚMERO DE INSCRIÇÃO <b>51.164.013/0001-37</b> MATRIZ	COMPROVANTE DE INSCRIÇÃO E DE SITUAÇÃO CADASTRAL	DATA DE ABERTURA <b>23/06/2023</b>
--	---	---------------------------------------

NOME EMPRESARIAL <b>A RODRIGUES COM E SERVICOS LTDA</b>
--

<p>CÓDIGO E DESCRIÇÃO DAS ATIVIDADES ECONÔMICAS SECUNDÁRIAS</p> <p>47.61-0-03 - Comércio varejista de artigos de papelaria</p> <p>47.63-6-01 - Comércio varejista de brinquedos e artigos recreativos</p> <p>47.63-6-02 - Comércio varejista de artigos esportivos</p> <p>47.63-6-03 - Comércio varejista de bicicletas e triciclos; peças e acessórios</p> <p>47.63-6-04 - Comércio varejista de artigos de caça, pesca e camping</p> <p>47.63-6-05 - Comércio varejista de embarcações e outros veículos recreativos; peças e acessórios</p> <p>47.71-7-04 - Comércio varejista de medicamentos veterinários</p> <p>47.74-1-00 - Comércio varejista de artigos de óptica</p> <p>47.82-2-01 - Comércio varejista de calçados</p> <p>47.82-2-02 - Comércio varejista de artigos de viagem</p> <p>47.89-0-02 - Comércio varejista de plantas e flores naturais</p> <p>47.89-0-05 - Comércio varejista de produtos saneantes domissanitários</p> <p>47.89-0-07 - Comércio varejista de equipamentos para escritório</p> <p>47.89-0-99 - Comércio varejista de outros produtos não especificados anteriormente</p> <p>49.23-0-02 - Serviço de transporte de passageiros - locação de automóveis com motorista</p> <p>56.20-1-04 - Fornecimento de alimentos preparados preponderantemente para consumo domiciliar</p> <p>62.09-1-00 - Suporte técnico, manutenção e outros serviços em tecnologia da informação</p> <p>71.11-1-00 - Serviços de arquitetura</p> <p>82.19-9-01 - Fotocópias</p> <p>95.12-6-00 - Reparação e manutenção de equipamentos de comunicação</p>
---

<p>CÓDIGO E DESCRIÇÃO DA NATUREZA JURÍDICA</p> <p><b>206-2 - Sociedade Empresária Limitada</b></p>
--

LOGRADOURO <b>TV JOSE PIO</b>	NÚMERO <b>545</b>	COMPLEMENTO <b>TERREOSA L A B</b>
----------------------------------	----------------------	--------------------------------------

CEP <b>66.050-240</b>	BAIRRO/DISTRITO <b>UMARIZAL</b>	MUNICÍPIO <b>BELEM</b>	UF <b>PA</b>
--------------------------	------------------------------------	---------------------------	-----------------

ENDEREÇO ELETRÔNICO <b>MUNDODOLED2023@GMAIL.COM</b>	TELEFONE <b>(91) 9823-8494</b>
--	-----------------------------------

ENTE FEDERATIVO RESPONSÁVEL (EFR) *****
--

SITUAÇÃO CADASTRAL <b>ATIVA</b>	DATA DA SITUAÇÃO CADASTRAL <b>23/06/2023</b>
------------------------------------	---

MOTIVO DE SITUAÇÃO CADASTRAL
------------------------------

SITUAÇÃO ESPECIAL *****	DATA DA SITUAÇÃO ESPECIAL *****
----------------------------	------------------------------------

Aprovado pela Instrução Normativa RFB nº 2.119, de 06 de dezembro de 2022.

Emitido no dia **23/04/2026** às **09:25:00** (data e hora de Brasília).

Página: **3/4**



# REPÚBLICA FEDERATIVA DO BRASIL

## CADASTRO NACIONAL DA PESSOA JURÍDICA

NÚMERO DE INSCRIÇÃO <b>51.164.013/0001-37</b> MATRIZ	<b>COMPROVANTE DE INSCRIÇÃO E DE SITUAÇÃO CADASTRAL</b>	DATA DE ABERTURA <b>23/06/2023</b>	
NOME EMPRESARIAL <b>A RODRIGUES COM E SERVICOS LTDA</b>			
CÓDIGO E DESCRIÇÃO DAS ATIVIDADES ECONÔMICAS SECUNDÁRIAS <b>95.29-1-05 - Reparação de artigos do mobiliário</b>			
CÓDIGO E DESCRIÇÃO DA NATUREZA JURÍDICA <b>206-2 - Sociedade Empresária Limitada</b>			
LOGRADOURO <b>TV JOSE PIO</b>	NÚMERO <b>545</b>	COMPLEMENTO <b>TERREOSA L A B</b>	
CEP <b>66.050-240</b>	BAIRRO/DISTRITO <b>UMARIZAL</b>	MUNICÍPIO <b>BELEM</b>	UF <b>PA</b>
ENDEREÇO ELETRÔNICO <b>MUNDODOLED2023@GMAIL.COM</b>	TELEFONE <b>(91) 9823-8494</b>		
ENTE FEDERATIVO RESPONSÁVEL (EFR) *****			
SITUAÇÃO CADASTRAL <b>ATIVA</b>		DATA DA SITUAÇÃO CADASTRAL <b>23/06/2023</b>	
MOTIVO DE SITUAÇÃO CADASTRAL			
SITUAÇÃO ESPECIAL *****		DATA DA SITUAÇÃO ESPECIAL *****	

Aprovado pela Instrução Normativa RFB nº 2.119, de 06 de dezembro de 2022.

Emitido no dia **23/04/2026** às **09:25:00** (data e hora de Brasília).

Página: **4/4**



PREFEITURA MUNICIPAL DE BELÉM  
SECRETARIA MUNICIPAL DE FINANÇAS  
DEPARTAMENTO DE TRIBUTOS MOBILIÁRIOS - DETM

COMPROVANTE DE INSCRIÇÃO E SITUAÇÃO CADASTRAL - CISC

CNPJ / CPF 51.164.013/0001-37	INSC. MUNICIPAL PRINCIPAL 501.869-8	SITUAÇÃO ATIVO	DATA INSCRIÇÃO 02/04/2025	DATA BAIXA -
----------------------------------	--	-------------------	------------------------------	-----------------

NOME EMPRESARIAL A RODRIGUES COM E SERVICOS LTDA	SUBSTITUTO TRIBUTÁRIO NÃO SE APLICA
---	--

NOME FANTASIA MUNDO DO LED
-------------------------------

DATA INÍCIO DATA FIM ESTABELECIMENTO 02/04/2025 -	SITUAÇÃO ATIVO	Nº ESTABELECIMENTO 1	I.M. ESTABELECIMENTO 501.869-8/001	TIPO ESTABELECIMENTO UNIDADE PRODUTIVA
--	-------------------	-------------------------	---------------------------------------	---

LOGRADOURO TRAVESSA JOSE PIO	NÚMERO 545	COMPLEMENTO TERREOSA L A B
---------------------------------	---------------	-------------------------------

CEP 66050240	BAIRRO UMARIZAL	MUNICÍPIO BELEM	UF: PA	SEQ. IMOBILIÁRIO 00534881516000590
-----------------	--------------------	--------------------	-----------	---------------------------------------

ENDEREÇO ELETRÔNICO MUNDODOLED2023@GMAIL.COM	TELEFONE 98238494	NIRE 15202027808
---	----------------------	---------------------

TRIBUTAÇÃO(ÕES) TLPL ISS SIMPLES NACIONAL	DATA INÍCIO 02/04/2025 02/04/2025	DATA FIM
---	---	----------

CÓDIGO E DESCRIÇÃO DA ATIVIDADE ECONÔMICA PRINCIPAL 4742-3/00-00 COMERCIO VAREJISTA DE MATERIAL ELETRICO
---

CÓDIGO(S) E DESCRIÇÃO(ÕES) DA(S) ATIVIDADE(S) ECONÔMICA(S) SECUNDÁRIA(S)
4530-7/03-00 COMERCIO A VAREJO DE PECAS E ACESSORIOS NOVOS PARA VEICULOS AUTOMOTORES
4530-7/05-00 COMERCIO A VAREJO DE PNEUMATICOS E CAMARAS-DE-AR
4755-5/02-00 COMERCIO VAREJISTA DE ARTIGOS DE ARMARINHO
4763-6/04-00 COMERCIO VAREJISTA DE ARTIGOS DE CACA, PESCA E CAMPING
4755-5/03-00 COMERCIO VAREJISTA DE ARTIGOS DE CAMA, MESA E BANHO
4754-7/02-00 COMERCIO VAREJISTA DE ARTIGOS DE COLCHOARIA
4754-7/03-00 COMERCIO VAREJISTA DE ARTIGOS DE ILUMINACAO
4774-1/00-00 COMERCIO VAREJISTA DE ARTIGOS DE OPTICA
4761-0/03-00 COMERCIO VAREJISTA DE ARTIGOS DE PAPELARIA
4782-2/02-00 COMERCIO VAREJISTA DE ARTIGOS DE VIAGEM
4763-6/02-00 COMERCIO VAREJISTA DE ARTIGOS ESPORTIVOS
4763-6/03-00 COMERCIO VAREJISTA DE BICICLETAS E TRICICLOS; PECAS E ACESSORIOS
4763-6/01-00 COMERCIO VAREJISTA DE BRINQUEDOS E ARTIGOS RECREATIVOS



Emitido em: 23/04/2026 às 09:38:17

VERIFICAR A AUTENTICIDADE NO ENDEREÇO ELETRÔNICO:

<http://siat.belem.pa.gov.br:8081/cadastro/pages/geral/validaCertidao.jsf>

CHAVE DE AUTENTICAÇÃO: 5498b54ce57c38340a239006cea5e5ea

CÓDIGO(S) E DESCRIÇÃO(ÕES) DA(S) ATIVIDADE(S) ECONÔMICA(S) SECUNDÁRIA(S)

4744-0/04-00	COMERCIO VAREJISTA DE CAL, AREIA, PEDRA BRITADA, TIJOLOS E TELHAS
4782-2/01-00	COMERCIO VAREJISTA DE CALCADOS
4763-6/05-00	COMERCIO VAREJISTA DE EMBARCACOES E OUTROS VEICULOS RECREATIVOS; PECAS E ACESSORIOS
4789-0/07-00	COMERCIO VAREJISTA DE EQUIPAMENTOS PARA ESCRITORIO
4744-0/01-00	COMERCIO VAREJISTA DE FERRAGENS E FERRAMENTAS
4761-0/01-00	COMERCIO VAREJISTA DE LIVROS
4744-0/02-00	COMERCIO VAREJISTA DE MADEIRA E ARTEFATOS
4744-0/99-00	COMERCIO VAREJISTA DE MATERIAIS DE CONSTRUCAO EM GERAL
4744-0/05-00	COMERCIO VAREJISTA DE MATERIAIS DE CONSTRUCAO NAO ESPECIFICADOS ANTERIORMENTE
4744-0/03-00	COMERCIO VAREJISTA DE MATERIAIS HIDRAULICOS
4771-7/04-00	COMERCIO VAREJISTA DE MEDICAMENTOS VETERINARIOS
4754-7/01-00	COMERCIO VAREJISTA DE MOVEIS
4759-8/99-00	COMERCIO VAREJISTA DE OUTROS ARTIGOS DE USO DOMESTICO NAO ESPECIFICADOS ANTERIORMENTE
4789-0/99-00	COMERCIO VAREJISTA DE OUTROS PRODUTOS NAO ESPECIFICADOS ANTERIORMENTE
4744-0/06-00	COMERCIO VAREJISTA DE PEDRAS PARA REVESTIMENTO
4789-0/02-00	COMERCIO VAREJISTA DE PLANTAS E FLORES NATURAIS
4729-6/99-00	COMERCIO VAREJISTA DE PRODUTOS ALIMENTICIOS EM GERAL OU ESPECIALIZADO EM PRODUTOS ALIMENTICIOS NAO
4789-0/05-00	COMERCIO VAREJISTA DE PRODUTOS SANEANTES DOMISSANITARIOS
4741-5/00-00	COMERCIO VAREJISTA DE TINTAS E MATERIAIS PARA PINTURA
4743-1/00-00	COMERCIO VAREJISTA DE VIDROS
4753-9/00-00	COMERCIO VAREJISTA ESPECIALIZADO DE ELETRODOMESTICOS E EQUIPAMENTOS DE AUDIO E VIDEO
4752-1/00-00	COMERCIO VAREJISTA ESPECIALIZADO DE EQUIPAMENTOS DE TELEFONIA E COMUNICACAO



Emitido em: 23/04/2026 às 09:38:17

VERIFICAR A AUTENTICIDADE NO ENDEREÇO ELETRÔNICO:

<http://siat.belem.pa.gov.br:8081/cadastro/pages/geral/validaCertidao.jsf>.

CHAVE DE AUTENTICAÇÃO: 5498b54ce57c38340a239006cea5e5ea

CÓDIGO(S) E DESCRIÇÃO(ÕES) DA(S) ATIVIDADE(S) ECONÔMICA(S) SECUNDÁRIA(S)

4751-2/01-00	COMERCIO VAREJISTA ESPECIALIZADO DE EQUIPAMENTOS E SUPRIMENTOS DE INFORMATICA
4756-3/00-00	COMERCIO VAREJISTA ESPECIALIZADO DE INSTRUMENTOS MUSICAIS E ACESSORIOS
4120-4/00-00	CONSTRUCAO DE EDIFICIOS
4221-9/02-00	CONSTRUCAO DE ESTACOES E REDES DE DISTRIBUICAO DE ENERGIA ELETRICA
2599-3/99-00	FABRICACAO DE OUTROS PRODUTOS DE METAL NAO ESPECIFICADOS ANTERIORMENTE
1413-4/03-00	FACCAO DE ROUPAS PROFISSIONAIS
5620-1/04-00	FORNECIMENTO DE ALIMENTOS PREPARADOS PREPONDERANTEMENTE PARA CONSUMO DOMICILIAR
8219-9/01-00	FOTOCOPIAS
3329-5/99-00	INSTALACAO DE OUTROS EQUIPAMENTOS NAO ESPECIFICADOS ANTERIORMENTE
4330-4/02-00	INSTALACAO DE PORTAS, JANELAS, TETOS, DIVISORIAS E ARMARIOS EMBUTIDOS DE QUALQUER MATERIAL
4321-5/00-00	INSTALACAO E MANUTENCAO ELETRICA
4221-9/03-00	MANUTENCAO DE REDES DE DISTRIBUICAO DE ENERGIA ELETRICA
3314-7/10-00	MANUTENCAO E REPARACAO DE MAQUINAS E EQUIPAMENTOS PARA USO GERAL NAO ESPECIFICADOS
4329-1/04-00	MONTAGEM E INSTALACAO DE SISTEMAS E EQUIPAMENTOS DE ILUMINACAO E SINALIZACAO EM VIAS PUBLICAS,
4213-8/00-00	OBRAS DE URBANIZACAO - RUAS, PRACAS E CALCADAS
4330-4/99-00	OUTRAS OBRAS DE ACABAMENTO DA CONSTRUCAO
4329-1/99-00	OUTRAS OBRAS DE INSTALACOES EM CONSTRUCOES NAO ESPECIFICADAS ANTERIORMENTE
4399-1/05-00	PERFURACAO E CONSTRUCAO DE POCOS DE AGUA
4211-1/02-00	PINTURA PARA SINALIZACAO EM PISTAS RODOVIARIAS E AEROPORTOS
9529-1/05-00	REPARACAO DE ARTIGOS DO MOBILIARIO
9512-6/00-00	REPARACAO E MANUTENCAO DE EQUIPAMENTOS DE COMUNICACAO
4923-0/02-00	SERVICO DE TRANSPORTE DE PASSAGEIROS - LOCAAO DE AUTOMOVEIS COM MOTORISTA



Emitido em: 23/04/2026 às 09:38:17

VERIFICAR A AUTENTICIDADE NO ENDEREÇO ELETRÔNICO:

<http://siat.belem.pa.gov.br:8081/cadastro/pages/geral/validaCertidao.jsf>.

CHAVE DE AUTENTICAÇÃO: 5498b54ce57c38340a239006cea5e5ea

CÓDIGO(S) E DESCRIÇÃO(ÕES) DA(S) ATIVIDADE(S) ECONÔMICA(S) SECUNDÁRIA(S)

1822-9/99-00	SERVICOS DE ACABAMENTOS GRAFICOS, EXCETO ENCADERNAÇAO E PLASTIFICACAO
7111-1/00-00	SERVICOS DE ARQUITETURA
4330-4/04-00	SERVICOS DE PINTURA DE EDIFICIOS EM GERAL
6209-1/00-00	SUPORTE TECNICO, MANUTENCAO E OUTROS SERVICOS EM TECNOLOGIA DA INFORMACAO

QSA	CARGO	NOME	DATA INÍCIO
CPF/CNPJ			
029.288.004-92	SÓCIO E ADMINISTRADOR	ALBERTO DE OLIVEIRA RODRIGUES	23/06/2023
764.858.462-04	CONTABILISTA	MARCIO ANDRE LIMA DE SOUSA	02/04/2025



Emitido em: 23/04/2026 às 09:38:17

VERIFICAR A AUTENTICIDADE NO ENDEREÇO ELETRÔNICO:

<http://siat.belem.pa.gov.br:8081/cadastro/pages/geral/validaCertidao.jsf>.

CHAVE DE AUTENTICAÇÃO: 5498b54ce57c38340a239006cea5e5ea

# Resultado da Consulta de Certidão

CNPJ 51.164.013/0001-37 Período 23/04/2025 a 23/04/2026

## Relação das certidões emitidas por data de emissão

Código de Controle	Tipo	Data - Hora de Emissão	Data de Validade	Situação
411E.5E24.4254.D8A8	Positiva com efeitos de negativa	23/03/2026 - 14:08:11	19/09/2026	Válida
7B2E.4278.D667.A96B	Positiva com efeitos de negativa	09/02/2026 - 14:49:05	08/08/2026	Válida
6405.8EF9.85E0.EA99	Negativa	25/08/2025 - 10:58:42	21/02/2026	Expirada
222A.BDFF.DA75.DE58	Negativa	22/07/2025 - 15:52:40	18/01/2026	Expirada
498A.E744.ECED.D79C	Negativa	20/06/2025 - 10:52:07	17/12/2025	Expirada

Exibir: 5



1-5 de 5 itens

Página: 1



**Expirada:** A data de validade da certidão expirou. Os atos praticados entre a data de emissão e data de validade da certidão permanecem válidos.

**Válida:** Prazo de validade da certidão ainda não vencido. A certidão pode ser utilizada em qualquer ato em que for necessária.

[← Voltar](#)[★ Avaliar Serviço](#)[🔍 Nova Consulta](#)

REDES SOCIAIS

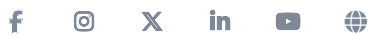

---

[Termos de Uso](#) | [Sobre](#)





Este documento está  
**VÁLIDO**

**Emitido por:** SEFIN

**Data de Geração:** 07/04/2026, 10:02:08 AM

**Data de Validade:** 03/10/2026

**Template:** Não definido

Realizar nova consulta



Tipo Certidão: **Negativa**

Contribuinte: **A RODRIGUES COM E SERVICOS LTDA**

Número da Solicitação: **471448/119/2026**

Inscrição Mobiliária: **501869-8**

Inscrição Imobiliária: **001.34874.64.01.0202.000.002**

Baixar Documento



[Dúvidas mais Frequentes](#) | [Início](#) | [V - 2.3](#)

## Situação de Regularidade do Empregador

A EMPRESA abaixo identificada está REGULAR perante o FGTS:

**Inscrição:** 51.164.013/0001-37

**Razão social:** A RODRIGUES COM E SERVICOS LTDA

Resultado da consulta em 23/04/2026 10:37:43

Obtenha o [Certificado de Regularidade do FGTS - CRF](#)

Consulte o [Histórico do Empregador](#)

O uso destas informações para os fins previstos em lei deve ser precedido de verificação de autenticidade no site da Caixa: [www.caixa.gov.br](http://www.caixa.gov.br)