



Ministério do Empreendedorismo, da Microempresa e da Empresa de Pequeno Porte  
Secretaria Nacional de Microempresa e Empresa de Pequeno Porte  
Diretoria Nacional de Registro Empresarial e Integração  
Secretaria de Estado de Planejamento, Desenvolvimento, Ciência,

Nº DO PROTOCOLO (Uso da Junta Comercial)

NIRE (da sede ou filial, quando a sede for em outra UF)

13201079888

Código da Natureza Jurídica

2062

Nº de Matrícula do Agente Auxiliar do Comércio

1 - REQUERIMENTO

ILMO(A). SR.(A) PRESIDENTE DA Junta Comercial do Estado do Amazonas

Nome: SUPPLY E SOLUTION COMERCIO E SERVICO DE PAPELARIA E LIMPEZA LTDA

(da Empresa ou do Agente Auxiliar do Comércio)

requer a V.Sª o deferimento do seguinte ato:

Nº FCN/REMP



AMN2456204323

Nº DE VIAS	CÓDIGO DO ATO	CÓDIGO DO EVENTO	QTDE	DESCRIÇÃO DO ATO / EVENTO
1	002			ALTERACAO
		051	1	CONSOLIDACAO DE CONTRATO/ESTATUTO
		2001	1	ENTRADA DE SOCIO/ADMINISTRADOR
		2003	1	ALTERACAO DE SOCIO/ADMINISTRADOR
		2005	1	SAIDA DE SOCIO/ADMINISTRADOR

MANAUS

Local

29 Novembro 2024

Data

Representante Legal da Empresa / Agente Auxiliar do Comércio:

Nome: \_\_\_\_\_

Assinatura: \_\_\_\_\_

Telefone de Contato: \_\_\_\_\_

2 - USO DA JUNTA COMERCIAL

DECISÃO SINGULAR

DECISÃO COLEGIADA

Nome(s) Empresarial(ais) igual(ais) ou semelhante(s):

SIM

SIM

Processo em Ordem À decisão

\_\_\_\_\_/\_\_\_\_\_/\_\_\_\_\_  
Data

NÃO

\_\_\_\_\_/\_\_\_\_\_/\_\_\_\_\_  
Data

\_\_\_\_\_  
Responsável

NÃO

\_\_\_\_\_/\_\_\_\_\_/\_\_\_\_\_  
Data

\_\_\_\_\_  
Responsável

\_\_\_\_\_  
Responsável

DECISÃO SINGULAR

Processo em exigência. (Vide despacho em folha anexa)

2ª Exigência

3ª Exigência

4ª Exigência

5ª Exigência

Processo deferido. Publique-se e archive-se.

Processo indeferido. Publique-se.

\_\_\_\_\_/\_\_\_\_\_/\_\_\_\_\_  
Data

\_\_\_\_\_  
Responsável

DECISÃO COLEGIADA

Processo em exigência. (Vide despacho em folha anexa)

2ª Exigência

3ª Exigência

4ª Exigência

5ª Exigência

Processo deferido. Publique-se e archive-se.

Processo indeferido. Publique-se.

\_\_\_\_\_/\_\_\_\_\_/\_\_\_\_\_  
Data

\_\_\_\_\_  
Vogal

\_\_\_\_\_  
Vogal

\_\_\_\_\_  
Vogal

Presidente da \_\_\_\_\_ Turma

OBSERVAÇÕES



Junta Comercial do Estado do Amazonas

Certifico registro sob o nº 1696301 em 04/12/2024 da Empresa SUPPLY E SOLUTION COMERCIO E SERVICO DE PAPELARIA E LIMPEZA LTDA, CNPJ 57049535000174 e protocolo 240652061 - 26/11/2024. Autenticação: 74C8FA611BD2B64281A19AE4CE789B553C3BFEE. Márcia Lopes Perez - Secretária-Geral. Para validar este documento, acesse <http://www.jucea.am.gov.br> e informe nº do protocolo 24/065.206-1 e o código de segurança Q0GZ Esta cópia foi autenticada digitalmente e assinada em 05/12/2024 por Márcia Lopes Perez Secretária-Geral.

*Marcia Lopes Perez*  
MARCIA LOPES PEREZ



# JUNTA COMERCIAL DO ESTADO DO AMAZONAS

## Registro Digital

### Capa de Processo

Identificação do Processo		
Número do Protocolo	Número do Processo Módulo Integrador	Data
24/065.206-1	AMN2456204323	22/11/2024

Identificação do(s) Assinante(s)		
CPF	Nome	Data Assinatura
020.446.022-02	CAIO GALEOTTI DE SOUZA	29/11/2024
Assinado utilizando assinaturas avançadas  		

005.482.902-02	KELDMA RODRIGUES DOMINGUES	29/11/2024
Assinado utilizando assinaturas avançadas  		

277.926.332-68	TEREZA MARIA DE SOUZA LOPES	03/12/2024
Assinado utilizando assinaturas avançadas  		

Junta Comercial do Estado do Amazonas

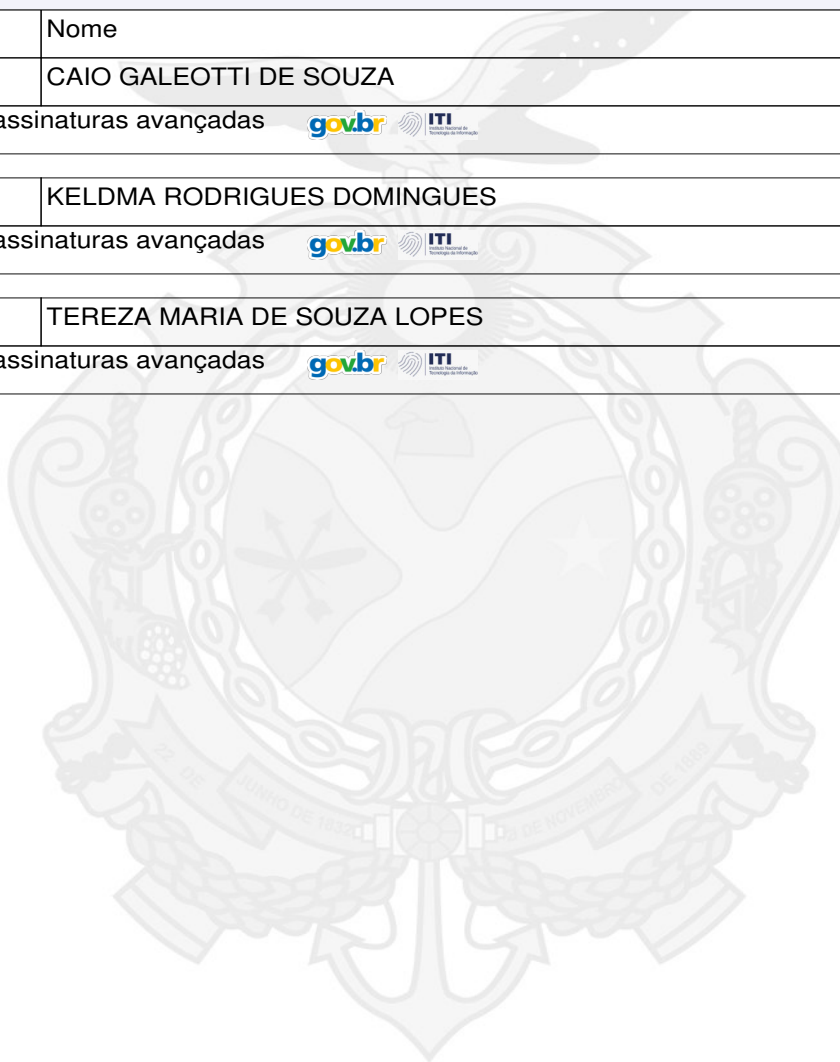

Junta Comercial do Estado do Amazonas

Certifico registro sob o nº 1696301 em 04/12/2024 da Empresa SUPPLY E SOLUTION COMERCIO E SERVICO DE PAPELARIA E LIMPEZA LTDA, CNPJ 57049535000174 e protocolo 240652061 - 26/11/2024. Autenticação: 74C8FA611BD2B64281A19AE4CE789B553C3BFEE. Márcia Lopes Perez - Secretária-Geral. Para validar este documento, acesse <http://www.jucea.am.gov.br> e informe nº do protocolo 24/065.206-1 e o código de segurança Q0GZ Esta cópia foi autenticada digitalmente e assinada em 05/12/2024 por Márcia Lopes Perez Secretária-Geral.

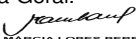
  
MÁRCIA LOPES PEREZ

**PRIMEIRA ALTERAÇÃO CONTRATUAL DE SUPPLY E SOLUTION COMERCIO E  
SERVICO DE PAPELARIA E LIMPEZA LTDA**

**NIRE 13201079888 em 28/08/2024**

**CNPJ 57.049.535/0001-74**

Pelo presente instrumento particular da alteração contratual os abaixo assinados:

**KELDMA RODRIGUES DOMINGUES**, nacionalidade brasileira, solteira, nascido em 26/09/1991, profissão: empresária, nº do CPF: 005.482.902-02, identidade: 24304000, órgão expedidor: SSP/AM, residente e domiciliado no(a): rua Berlim, número 1, bairro Planalto, fundos: casa; município Manaus - AM, CEP: 69.045-040.

**CAIO GALEOTTI DE SOUZA**, nacionalidade brasileira, solteiro, nascido em 28/04/1996, profissão: empresário, nº do CPF: 020.446.022-02, identidade: 22911332, órgão expedidor: SSP/AM, residente e domiciliado no(a): rua Berlim, número 1, bairro planalto, município Manaus - AM, CEP: 69.045-040.

**TEREZA MARIA DE SOUZA LOPES**, nacionalidade brasileira solteira, nascida em 27/02/1964, profissão: empresária, nº do CPF 277.926.332-68, identidade: 627399, órgão expedidor: SSP/AM, residente e domiciliado na: Avenida Oitis, nº 73, Distrito Industrial I, CEP.: 69.075-842, na cidade de Manaus, Estado do Amazonas

Únicos sócios da empresa **SUPPLY E SOLUTION COMERCIO E SERVICO DE PAPELARIA E LIMPEZA LTDA** com sede e domicílio na Rua Luiz Olavo, nº 944, Bairro Parque 10 de Novembro, Sala: 2, Manaus/AM, CEP: 69.055-420, sociedade com seu ato constitutivo devidamente arquivado na Junta Comercial do Estado do Amazonas sob o Nire nº 13201079888 em 28/08/2024 e no CNPJ sob o nº 57.049.535/0001-74, resolvem de comum acordo entre as partes alterarem o seu contrato social e consolidar,

**CLÁUSULA PRIMEIRA – DA ADMISSÃO DE SÓCIA**

Adminitem-se como nova sócia a Sra. **TEREZA MARIA DE SOUZA LOPES**, qual declara sob as penas da Lei, não estar incurso em nenhum dos crimes que impeça de exercer a atividade.

**CLÁUSULA SEGUNDA – RETIRADA DE SÓCIA**



Junta Comercial do Estado do Amazonas

Certifico registro sob o nº 1696301 em 04/12/2024 da Empresa SUPPLY E SOLUTION COMERCIO E SERVICO DE PAPELARIA E LIMPEZA LTDA, CNPJ 57049535000174 e protocolo 240652061 - 26/11/2024. Autenticação: 74C8FA611BD2B64281A19AE4CE789B553C3BFEE. Márcia Lopes Perez - Secretária-Geral. Para validar este documento, acesse <http://www.jucea.am.gov.br> e informe nº do protocolo 24/065.206-1 e o código de segurança Q0GZ Esta cópia foi autenticada digitalmente e assinada em 05/12/2024 por Márcia Lopes Perez Secretária-Geral.

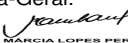
  
MÁRCIA LOPES PEREZ

Retira-se da sociedade a sócia, **KELDMA RODRIGUES DOMINGUES**, que transfere o total de 25.000 (vinte e cinco mil) quotas e que totalizam R\$ 25.000,00 (vinte e cinco mil reais) para a nova sócia a Sra. **TEREZA MARIA DE SOUZA LOPES** dando a mesma e à sociedade neste ato, pela total, rasa, irrevogável quitação, nada mais tendo a reclamar ou a participar.

#### **CLAUSULA TERCEIRA – DO CAPITAL SOCIAL**

O capital social é de R\$ 50.000,00 (Cinquenta Mil Reais), divididos em 50.000 (Cinquenta Mil) quotas de R\$ 1,00 (Um real) cada, subscrita e integralizadas totalmente em moedas correntes legal do país, pelos sócios como segue:

<b>SÓCIOS</b>	<b>QUOTAS</b>	<b>PERC. (%)</b>	<b>VALOR R\$</b>
<b>TEREZA MARIA DE SUZA LOPES</b>	25.000	50%	25.000,00
<b>CAIO GALEOTTI DE SOUZA</b>	25.000	50%	25.000,00
<b>TOTAL</b>	<b>50.000</b>	<b>100%</b>	<b>50.000,00</b>

**Parágrafo Único** – A responsabilidade de cada sócio é restrita ao valor de suas quotas, mas todas respondem solidariamente pela integralização do capital social.

#### **CLÁUSULA QUARTA – INDIVISIBILIDADE DE QUOTAS:**

As quotas são indivisíveis e não poderão ser cedidas ou transferidas a terceiros sem o consentimento do outro sócio, a quem fica assegurado, em igualdade de condições e preço, o direito de preferência para sua aquisição de posta à venda, formalizando, se realizada a cessão delas, a alteração contratual pertinente.

#### **CLÁUSULA QUINTA – DA CONSOLIDAÇÃO**

Em virtude desta alteração contratual e em atendimento a adequação da sociedade ao Código Civil, Lei 10.406/2002, o Contrato Social consolidado passa a ter a seguinte redação:



**SUPPLY E SOLUTION COMERCIO E SERVICO DE PAPELARIA E LIMPEZA LTDA****NIRE 13201079888 em 28/08/2024****CNPJ 57.049.535/0001-74**

**CAIO GALEOTTI DE SOUZA**, nacionalidade brasileira, solteiro, nascido em 28/04/1996, profissão: empresário, nº do CPF: 020.446.022-02, identidade: 22911332, órgão expedidor: SSP/AM, residente e domiciliado no(a): rua Berlim, número 1, bairro planalto, município Manaus - AM, CEP: 69.045-040.

**TEREZA MARIA DE SOUZA LOPES**, nacionalidade brasileira, solteira, nascida em 27/02/1964, profissão: empresária, nº do CPF 277.926.332-68, identidade: 627399, órgão expedidor: SSP/AM, residente e domiciliado na: Avenida Oitis, nº 73, Distrito Industrial I, CEP.: 69.075-842, na cidade de Manaus, Estado do Amazonas

Resolvem, em comum acordo, constituir uma sociedade limitada, mediante as condições e cláusulas seguintes:

**CLÁUSULA PRIMEIRA – DA DENOMINAÇÃO EMPRESARIAL:**

Por este instrumento fica consolidada uma Sociedade Limitada, que gira sob a razão social **SUPPLY E SOLUTION COMERCIO E SERVICO DE PAPELARIA E LIMPEZA LTDA**.

**CLÁUSULA SEGUNDA – DA SEDE:**

A sociedade terá sede e domicílio na Rua Luiz Olavo, nº 944, Bairro Parque 10 de Novembro, Sala: 2, Manaus/AM, CEP: 69.055-420, podendo a qualquer tempo, abrir ou fechar a filial ou outra dependência, mediante alteração contratual assinada por todos os sócios.

**CLÁUSULA TERCEIRA – DO OBJETIVO SOCIAL:**

A sociedade terá por objeto o exercício das seguintes atividades econômicas: comércio varejista de materiais de construção, de moveis, de material elétrico, de especializado de eletrodomésticos e equipamentos de áudio e vídeo, de artigos de papelaria, de artigos fotográficos e para filmagem, de brinquedos e artigos recreativos, de livros, de ferragens e ferramentas, especializado de



equipamentos e suprimentos de informática, especializado de equipamentos de telefonia e comunicação, de materiais de construção, de artigos de iluminação, de bebidas, de mercadorias, com predominância de produtos alimentícios - minimercados, mercearias e armazéns, de produtos alimentícios ou especializado em produtos alimentícios, de cosméticos, produtos de perfumaria e de higiene pessoal, de artigos médicos e ortopédicos, e comercio atacadista de materiais de construção, de artigos de escritório e de papelaria, de equipamentos de informática, de material elétrico, de tintas, vernizes e similares, de roupas e acessórios para uso profissional e de segurança do trabalho, de maquinas, aparelhos e equipamentos para uso odonto medico hospitalar, partes e peças, de instrumentos e materiais para uso médico, cirúrgico, hospitalar e de laboratórios de produtos de higiene, limpeza e conservação domiciliar, serviços de pintura de edifícios, aplicação de revestimentos e de resinas em interiores e exteriores, instalação de portas, janelas, tetos, divisórias e armários embutidos de qualquer material, construção de edifícios, montagem de estruturas metálicas, obras de fundações, limpeza em prédios e em domicílios;

Sendo atividade principal:

4761-0/03 - comercio varejista de artigos de papelaria;

E as seguintes atividades secundárias:

4744-0/05 - comercio varejista de materiais de construção não especificados anteriormente;

4744-0/99 - comercio varejista de materiais de construção em geral;

4744-0/02 - comercio varejista de madeira e artefatos;

4744-0/01 - comercio varejista de ferragens e ferramentas;

4744-0/04 - comercio varejista de cal, areia, pedra britada, tijolos e telhas;

4744-0/06 - comercio varejista de pedras para revestimento;

4744-0/03 - comercio varejista de materiais hidráulicos;

4754-7/01 - comercio varejista de moveis;

4754-7/03 - comercio varejista de artigos de iluminação;

4754-7/02 - comercio varejista de artigos de colchoaria;

4742-3/00 - comercio varejista de material elétrico;

4761-0/01 - comercio varejista de livros;

4789-0/07 - comercio varejista de equipamentos para escritório;

4789-0/05 - comercio varejista de produtos saneantes domissanitários;

4789-0/02 - comercio varejista de plantas e flores naturais;

4751-2/01 - comercio varejista especializado de equipamentos e suprimentos de informática;

4751-2/02 - recarga de cartuchos para equipamentos de informática ;

4712-1/00 - comercio varejista de mercadorias em geral, com predominância de produtos alimentícios - minimercados, mercearias e armazéns;

4729-6/02 - comercio varejista de mercadorias em lojas de conveniência;

4729-6/99 - comercio varejista de produtos alimentícios em geral ou especializado em



produtos alimentícios não especificados anteriormente;

4772-5/00 - comercio varejista de cosméticos, produtos de perfumaria e de higiene pessoal;

4773-3/00 - comercio varejista de artigos médicos e ortopédicos;

4679-6/99 - comercio atacadista de materiais de construção em geral;

4679-6/01 - comercio atacadista de tintas, vernizes e similares;

4679-6/04 - comercio atacadista especializado de materiais de construção não especificados anteriormente;

4673-7/00 - comercio atacadista de material elétrico;

4642-7/02 - comercio atacadista de roupas e acessórios para uso profissional e de segurança do trabalho;

4664-8/00 01 - comercio atacadista de máquinas, aparelhos e equipamentos para uso odonto-médico-hospitalar; partes e peças;

4645-1/03 - comercio atacadista de produtos odontológicos;

4645-1/02 - comercio atacadista de próteses e artigos de ortopedia;

4645-1/01 - comercio atacadista de instrumentos e materiais para uso médico, cirúrgico, hospitalar e de laboratórios;

4649-4/05 - comercio atacadista de artigos de tapeçaria;

4649-4/08 - comercio atacadista de produtos de higiene, limpeza e conservação domiciliar;

4330-4/05 01 - aplicação de revestimentos e de resinas em interiores e exteriores; 4330-4/05 03 - colocação de papeis de parede;

4330-4/05 05 - colocação de tacos, carpetes e outros materiais de revestimento de pisos;

4330-4/99 01 - outras obras de acabamento da construção;

4330-4/04 - serviços de pintura de edifícios em geral ;

4120-4/00 01 - construção de edifícios.

#### **CLÁUSULA QUARTA – DO INÍCIO E PRAZO DE DURAÇÃO:**

A sociedade iniciará suas atividades a partir de 20/08/2024 e seu prazo de duração é indeterminado.

#### **CLÁUSULA QUINTA – CAPITAL SOCIAL:**

O capital social é de R\$ 50.000,00 (Cinquenta Mil Reais), divididos em 50.000 (Cinquenta Mil) quotas de R\$ 1,00 (Um real) cada, subscrita e integralizadas totalmente em moedas correntes legal do país, pelos sócios como segue:



SÓCIOS	QUOTAS	PERC. (%)	VALOR R\$
<b>TEREZA MARIA DE SOUZA LOPES</b>	25.000	50%	25.000,00
<b>CAIO GALEOTTI DE SOUZA</b>	25.000	50%	25.000,00
<b>TOTAL</b>	<b>50.000</b>	<b>100%</b>	<b>50.000,00</b>

**Parágrafo Único** – A responsabilidade de cada sócio é restrita ao valor de suas quotas, mas todas respondem solidariamente pela integralização do capital social.

**CLÁUSULA SEXTA – INDIVISIBILIDADE DE QUOTAS:**

As quotas são indivisíveis e não poderão ser cedidas ou transferidas a terceiros sem o consentimento do outro sócio, a quem fica assegurado, em igualdade de condições e preço, o direito de preferência para sua aquisição de posta à venda, formalizando, se realizada a cessão delas, a alteração contratual pertinente.

**CLÁUSULA SÉTIMA – ADMINISTRAÇÃO DA SOCIEDADE:**

A administração da sociedade compete aos sócios **Caio Galeotti de Souza** na qualidade de sócio administrador, com poderes para abrir, movimentar e encerrar contas correntes e/ou contas de pagamento, inclusive por meio de cartão de crédito e/ou débito; realizar transferências ou cobranças via DOC, TED, Pix e/ou qualquer outro meio; realizar ou resgatar aplicações financeiras e/ou investimentos; contratar ou cancelar seguros; outorgar procurações que contenham os poderes previstos acima; prestar garantias; solicitar a aquisição de novos produtos financeiros, sendo-lhe vedado, no entanto o uso do nome da sociedade em atividades estranhas ao interesse social, ou assumir obrigações seja em favor de qualquer dos quotistas ou de terceiros, bem como onerar ou alienar bens ou imóveis da sociedade, contratar ou renegociar empréstimos e/ou financiamentos sem autorização do outro sócio.

**CLÁUSULA OITAVA – BALANÇO COMERCIAL:**

Ao término de cada exercício social, em 31 de dezembro, os administradores prestam contas justificadas de sua administração, procedendo a elaboração do inventário do balanço patrimonial e do balanço de resultados econômicos, cabendo os sócios, na proporção de suas quotas, os lucros ou perdas apuradas.



**CLÁUSULA NONA – RETIRADA MENSAL:**

Os sócios poderão de comum acordo, fixar uma retirada mensal, a título de “Pró-labore”, observadas as disposições regulamentares pertinentes.

**CLÁUSULA DÉCIMA – FALECIMENTO OU INTERDIÇÃO:**

A Sociedade não será dissolvida pela retirada, morte de qualquer um dos sócios, incapacidade, insolvência, dissidência ou exclusão.

**Parágrafo Primeiro:** Em caso de morte de um dos sócios, caberá ao(s) sócio(s) remanescente(s) decidir(em) sobre a continuação da Sociedade com o herdeiro ou herdeiros do sócio falecido, desde que cumpram com os requisitos legais e regulamentares aplicáveis. Aplica-se aos herdeiros do sócio falecido que não ingressarem na Sociedade as regras de apuração e pagamento de haveres de sócio retirante, previstas na cláusula anterior.

**Parágrafo Segundo:** A morte, incapacidade, insolvência, exclusão, cancelamento da inscrição profissional, dissidência ou retirada implica obrigatoriamente na resolução da Sociedade em relação àquele sócio em que recair o acontecimento.

**Parágrafo Terceiro:** Desfeita a sociedade em relação a um sócio pela ocorrência de qualquer fato previsto nesta cláusula, as quotas a ele pertencentes serão remanejadas entre os demais ou reduzido o capital na proporção da participação do mesmo no contrato social, conforme deliberação do(s) sócio(s), respeitando-se o parágrafo primeiro desta cláusula.

**Parágrafo Quarto:** Se o desfazimento da Sociedade for decidido pelo consenso unânime dos sócios, processar-se-ão os trâmites da dissolução social, sendo liquidante o sócio ou terceiro que for indicado de comum acordo ou pelo detentor da maioria do capital social.

**CLÁUSULA DÉCIMA PRIMEIRA – DESIMPEDIMENTO DOS SÓCIOS:**

O sócio administrador **Caio Galeotti Souza** declara sob as penas da lei, de que não esta impedidos de exercer a administração da sociedade, por lei especial, ou em virtude de condenação criminal, ou por se encontrarem sob os efeitos dela, a pena que vede, ainda que temporariamente, o acesso a cargos públicos; ou por crime falimentar, de prevaricação, peita ou suborno, concussão, peculato, ou contra a economia popular, contra o sistema financeiro nacional, contra normas de defesa da concorrência, contra as relações de consumo, fé pública ou a propriedade.



**CLÁUSULA DÉCIMA SEGUNDA – ENQUADRAMENTO DE EMPRESA DE PEQUENO****PORTE – EPP:**

Os sócios declaram que a sociedade se enquadra como Empresa de Pequeno Porte - EPP, nos termos da Lei Complementar nº 123, de 14 de dezembro de 2006, e que não se enquadra em qualquer das hipóteses de exclusão relacionadas no § 4º do art. 3º da mencionada lei. (art. 3º, II, da Lei Complementar nº 123, de 2006).

**CLÁUSULA DÉCIMA TERCEIRA – DO FORO:**

Fica eleito o foro da cidade de Manaus para o exercício e o cumprimento dos direitos e obrigações resultantes deste contrato.

E, por estar assim constituída, assina(m) o presente instrumento particular, em via única.

Manaus/AM, 23 de outubro de 2024.

**Caio Galeotti de Souza**

**Keldma Rodrigues Domingues**

**Tereza Maria De Souza Lopes**





# JUNTA COMERCIAL DO ESTADO DO AMAZONAS

Registro Digital

## Documento Principal

Identificação do Processo		
Número do Protocolo	Número do Processo Módulo Integrador	Data
24/065.206-1	AMN2456204323	22/11/2024

### Identificação do(s) Assinante(s)

CPF	Nome	Data Assinatura
020.446.022-02	CAIO GALEOTTI DE SOUZA	29/11/2024

Assinado utilizando assinaturas avançadas  

005.482.902-02	KELDMA RODRIGUES DOMINGUES	29/11/2024
----------------	----------------------------	------------

Assinado utilizando assinaturas avançadas  

277.926.332-68	TEREZA MARIA DE SOUZA LOPES	03/12/2024
----------------	-----------------------------	------------

Assinado utilizando assinaturas avançadas  

Junta Comercial do Estado do Amazonas

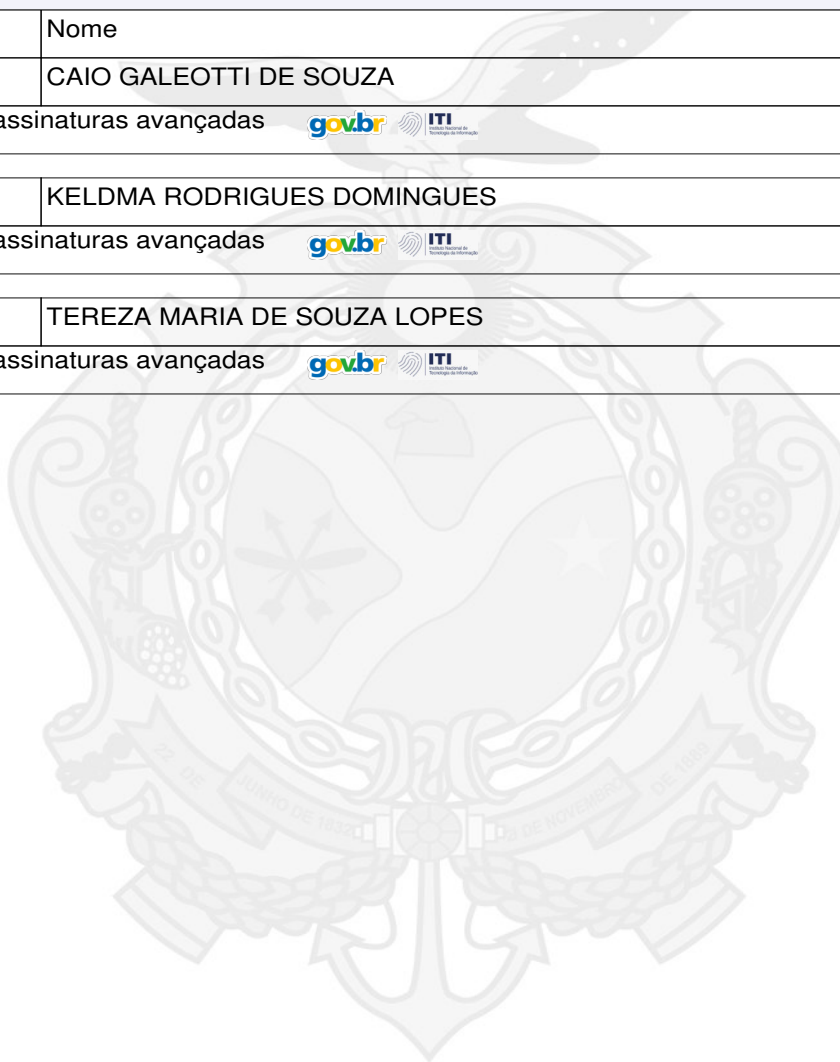

Junta Comercial do Estado do Amazonas

Certifico registro sob o nº 1696301 em 04/12/2024 da Empresa SUPPLY E SOLUTION COMERCIO E SERVICO DE PAPELARIA E LIMPEZA LTDA, CNPJ 57049535000174 e protocolo 240652061 - 26/11/2024. Autenticação: 74C8FA611BD2B64281A19AE4CE789B553C3BFEE. Márcia Lopes Perez - Secretária-Geral. Para validar este documento, acesse <http://www.jucea.am.gov.br> e informe nº do protocolo 24/065.206-1 e o código de segurança Q0GZ Esta cópia foi autenticada digitalmente e assinada em 05/12/2024 por Márcia Lopes Perez Secretária-Geral.

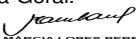
  
MÁRCIA LOPES PEREZ









## TERMO DE AUTENTICAÇÃO - REGISTRO DIGITAL







Certifico que o ato, assinado digitalmente, da empresa SUPPLY E SOLUTION COMERCIO E SERVICO DE PAPELARIA E LIMPEZA LTDA, de CNPJ 57.049.535/0001-74 e protocolado sob o número 24/065.206-1 em 26/11/2024, encontra-se registrado na Junta Comercial sob o número 1696301, em 04/12/2024. O ato foi deferido eletronicamente pelo examinador Meyre de Souza Mourao.

Certifica o registro, a Secretária-Geral, Márcia Lopes Perez. Para sua validação, deverá ser acessado o sitio eletrônico do Portal de Serviços / Validar Documentos (<https://portalservicos.jucea.am.gov.br/Portal/pages/imagemProcesso/viaUnica.jsf>) e informar o número de protocolo e chave de segurança.

### Capa de Processo

Assinante(s)		
CPF	Nome	Data Assinatura
020.446.022-02	CAIO GALEOTTI DE SOUZA	29/11/2024
Assinado utilizando assinaturas avançadas  		
005.482.902-02	KELDMA RODRIGUES DOMINGUES	29/11/2024
Assinado utilizando assinaturas avançadas  		
277.926.332-68	TEREZA MARIA DE SOUZA LOPES	03/12/2024
Assinado utilizando assinaturas avançadas  		

### Documento Principal

Assinante(s)		
CPF	Nome	Data Assinatura
020.446.022-02	CAIO GALEOTTI DE SOUZA	29/11/2024
Assinado utilizando assinaturas avançadas  		
005.482.902-02	KELDMA RODRIGUES DOMINGUES	29/11/2024
Assinado utilizando assinaturas avançadas  		
277.926.332-68	TEREZA MARIA DE SOUZA LOPES	03/12/2024
Assinado utilizando assinaturas avançadas  		

Data de início dos efeitos do registro (art. 36, Lei 8.934/1994): 04/12/2024



Documento assinado eletronicamente por Meyre de Souza Mourao, Servidor(a) Público(a), em 04/12/2024, às 12:43.



A autenticidade desse documento pode ser conferida no [portal de serviços da jucea](https://portalservicos.jucea.am.gov.br) informando o número do protocolo 24/065.206-1.





# JUNTA COMERCIAL DO ESTADO DO AMAZONAS

Registro Digital

O ato foi assinado digitalmente por :

Identificação do(s) Assinante(s)	
CPF	Nome
828.967.982-34	MARCIA LOPES PEREZ

Junta Comercial do Estado do Amazonas



Manaus, quarta-feira, 04 de dezembro de 2024



Junta Comercial do Estado do Amazonas

Certifico registro sob o nº 1696301 em 04/12/2024 da Empresa SUPPLY E SOLUTION COMERCIO E SERVICO DE PAPELARIA E LIMPEZA LTDA, CNPJ 57049535000174 e protocolo 240652061 - 26/11/2024. Autenticação: 74C8FA611BD2B64281A19AE4CE789B553C3BFEE. Márcia Lopes Perez - Secretária-Geral. Para validar este documento, acesse <http://www.jucea.am.gov.br> e informe nº do protocolo 24/065.206-1 e o código de segurança Q0GZ Esta cópia foi autenticada digitalmente e assinada em 05/12/2024 por Márcia Lopes Perez Secretária-Geral.

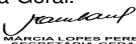
  
MARCIA LOPES PEREZ

**REPÚBLICA FEDERATIVA DO BRASIL**  
 MINISTÉRIO DOS TRANSPORTES  
 SECRETARIA NACIONAL DE TRÂNSITO

**BR**

**CARTEIRA NACIONAL DE HABILITAÇÃO / DRIVER LICENSE / PERMISO DE CONDUCCIÓN**

2 e 1 NOME E SOBRENOME: CAIO GALEOTTI DE SOUZA

1ª HABILITAÇÃO: 14/11/2014

3 DATA, LOCAL E UF DE NASCIMENTO: 28/04/1996, MANAUS, AM

4a DATA EMISSÃO: 09/09/2024

4b VALIDADE: 03/09/2034

ACC: **D**

4c DOC IDENTIDADE / ÓRG EMISSOR / UF: 22911332 SSP AM

4d CPF: 020.446.022-02

5 Nº REGISTRO: 06231195386

9 CAT HAB: **B**

NACIONALIDADE: BRASILEIRO(A)

FILIAÇÃO: ROMULO PERES DE SOUZA

NADIMA LIMA GALEOTTI

7 ASSINATURA DO PORTADOR: *Caio Galeotti de Souza*

VÁLIDA EM TODO O TERRITÓRIO NACIONAL  
 2880813293



DOCUMENTO DE IDENTIFICAÇÃO

Este arquivo não pode ser utilizado como documento de habilitação.

Verifique autenticidade do QR Code com o app Vio.

	9	10	11	12		9	10	11	12	
ACC						D				
A						D1				
A1						BE				
B				03/09/2034		CE				
B1						C1E				
C						DE				
C1						D1E				

12 OBSERVAÇÕES

LOCAL: MANAUS, AM

ASSINADO DIGITALMENTE  
 DEPARTAMENTO ESTADUAL DE TRÂNSITO  
 26212094949  
 AM044133235

2880813293

**AMAZONAS**



# PODER JUDICIÁRIO

TRIBUNAL DE JUSTIÇA DO ESTADO DO AMAZONAS

## CERTIDÃO ESTADUAL DE DISTRIBUIÇÃO

FALÊNCIA E RECUPERAÇÃO DE CRÉDITO

1º Grau

Certidão nº: **3b6d8a7b-af1a-4328-93cd-480b49e78d69**

A autenticidade desta certidão pode ser confirmada pela Internet, no site

<https://sistemas.tjam.jus.br/certidaounica>

Pesquisando os registros de distribuição de feitos no sistema informatizado no Tribunal de Justiça do Estado do Amazonas anteriores à data de 20/01/2026, certifico NADA CONSTAR em nome de:

**SUPPLY E SOLUTION COMERCIO E SERVICO DE PAPELARIA E LIMPEZA  
LTDA**

, vinculado ao CNPJ: **57.049.535/0001-74**

Certidão expedida gratuitamente pela internet, com validade de 30 dias.

Esta certidão é emitida com consultas realizadas na base de dados dos sistemas Judiciários SAJ e PROJUDI, e é válida para Capital e todas as Comarcas da Justiça Estadual que abrangem os Municípios do Estado do Amazonas.

Manaus - Terça-feira, 20 de Janeiro de 2026.





Ministério do Empreendedorismo, da Microempresa e da Empresa de Pequeno Porte  
 Secretaria Nacional de Microempresa e Empresa de Pequeno Porte  
 Diretoria Nacional de Registro Empresarial e Integração  
 Secretaria de Estado de Planejamento, Desenvolvimento, Ciência,

Nº DO PROTOCOLO (Uso da Junta Comercial)

NIRE (da sede ou filial, quando a sede for em outra UF)

13201079888

Código da Natureza Jurídica

2062

Nº de Matrícula do Agente Auxiliar do Comércio

1 - REQUERIMENTO

ILMO(A). SR.(A) PRESIDENTE DA Junta Comercial do Estado do Amazonas

Nome: SUPPLY E SOLUTION COMERCIO E SERVICO DE PAPELARIA E LIMPEZA LTDA

(da Empresa ou do Agente Auxiliar do Comércio)

requer a V.Sª o deferimento do seguinte ato:

Nº FCN/REMP



AME2500024257

Nº DE VIAS	CÓDIGO DO ATO	CÓDIGO DO EVENTO	QTDE	DESCRIÇÃO DO ATO / EVENTO
1	223			BALANCO

MANAUS

Local

7 Fevereiro 2025

Data

Representante Legal da Empresa / Agente Auxiliar do Comércio:

Nome: \_\_\_\_\_

Assinatura: \_\_\_\_\_

Telefone de Contato: \_\_\_\_\_

2 - USO DA JUNTA COMERCIAL

DECISÃO SINGULAR

DECISÃO COLEGIADA

Nome(s) Empresarial(ais) igual(ais) ou semelhante(s):

SIM

SIM

Processo em Ordem À decisão

\_\_\_\_\_/\_\_\_\_\_/\_\_\_\_\_  
Data

NÃO

\_\_\_\_\_/\_\_\_\_\_/\_\_\_\_\_  
Data

\_\_\_\_\_  
Responsável

NÃO

\_\_\_\_\_/\_\_\_\_\_/\_\_\_\_\_  
Data

\_\_\_\_\_  
Responsável

\_\_\_\_\_  
Responsável

DECISÃO SINGULAR

Processo em exigência. (Vide despacho em folha anexa)

2ª Exigência

3ª Exigência

4ª Exigência

5ª Exigência

Processo deferido. Publique-se e archive-se.

Processo indeferido. Publique-se.

\_\_\_\_\_/\_\_\_\_\_/\_\_\_\_\_  
Data

\_\_\_\_\_  
Responsável

DECISÃO COLEGIADA

Processo em exigência. (Vide despacho em folha anexa)

2ª Exigência

3ª Exigência

4ª Exigência

5ª Exigência

Processo deferido. Publique-se e archive-se.

Processo indeferido. Publique-se.

\_\_\_\_\_/\_\_\_\_\_/\_\_\_\_\_  
Data

\_\_\_\_\_  
Vogal

\_\_\_\_\_  
Vogal

\_\_\_\_\_  
Vogal

Presidente da \_\_\_\_\_ Turma

OBSERVAÇÕES



Junta Comercial do Estado do Amazonas

Certifico registro sob o nº 1732788 em 07/02/2025 da Empresa SUPPLY E SOLUTION COMERCIO E SERVICO DE PAPELARIA E LIMPEZA LTDA, CNPJ 57049535000174 e protocolo 250099101 - 07/02/2025. Autenticação: BFF9CF2ED17D8FD8526B3B7C88AEE33E883E92EA. Márcia Lopes Perez - Secretária-Geral. Para validar este documento, acesse <http://www.jucea.am.gov.br> e informe nº do protocolo 25/009.910-1 e o código de segurança O6q0 Esta cópia foi autenticada digitalmente e assinada em 07/02/2025 por Márcia Lopes Perez Secretária-Geral.

*Marcia Lopes Perez*  
MARCIA LOPES PEREZ



# JUNTA COMERCIAL DO ESTADO DO AMAZONAS

## Registro Digital

### Capa de Processo

Identificação do Processo		
Número do Protocolo	Número do Processo Módulo Integrador	Data
25/009.910-1	AME2500024257	07/02/2025

Identificação do(s) Assinante(s)		
CPF	Nome	Data Assinatura
020.446.022-02	CAIO GALEOTTI DE SOUZA	07/02/2025
Assinado utilizando assinaturas avançadas  		
920.579.262-49	RODRIGO FERNANDES DOS SANTOS	07/02/2025
Assinado utilizando assinaturas avançadas  		

Junta Comercial do Estado do Amazonas



Junta Comercial do Estado do Amazonas

Certifico registro sob o nº 1732788 em 07/02/2025 da Empresa SUPPLY E SOLUTION COMERCIO E SERVICO DE PAPELARIA E LIMPEZA LTDA, CNPJ 57049535000174 e protocolo 250099101 - 07/02/2025. Autenticação: BFF9CF2ED17D8FD8526B3B7C88AEE33E883E92EA. Márcia Lopes Perez - Secretária-Geral. Para validar este documento, acesse <http://www.jucea.am.gov.br> e informe nº do protocolo 25/009.910-1 e o código de segurança O6q0 Esta cópia foi autenticada digitalmente e assinada em 07/02/2025 por Márcia Lopes Perez Secretária-Geral.

  
MÁRCIA LOPES PEREZ

**SUPPLY E SOLUTION COMERCIO E SERVICO DE PAPELARIA E LIMPEZA LTDA**

CNPJ: 57.049.535/0001-74



**BALANÇO PATRIMONIAL E  
DEMONSTRAÇÕES FINANCEIRAS**  
ENCERRADO EM 31/12/2024

NIRE: 13201079888

REGISTRADO EM 28/08/2024

R LUIZ OLAVO, Nº 944, SALA 2, BAIRRO PARQUE 10 DE NOVEMBRO CEP: 69.055-420

MANAUS

AM



Junta Comercial do Estado do Amazonas

Certifico registro sob o nº 1732788 em 07/02/2025 da Empresa SUPPLY E SOLUTION COMERCIO E SERVICO DE PAPELARIA E LIMPEZA LTDA, CNPJ 57049535000174 e protocolo 250099101 - 07/02/2025. Autenticação: BFF9CF2ED17D8FD8526B3B7C88AEE33E883E92EA. Márcia Lopes Perez - Secretária-Geral. Para validar este documento, acesse <http://www.jucea.am.gov.br> e informe nº do protocolo 25/009.910-1 e o código de segurança O6q0 Esta cópia foi autenticada digitalmente e assinada em 07/02/2025 por Márcia Lopes Perez Secretária-Geral.

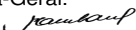
  
MÁRCIA LOPES PEREZ  
SECRETÁRIA-GERAL

pág. 3/18

# INDICE



1. **Balanço Patrimonial**
2. **Demonstração do Resultado do Exercício**
3. **Demonstração de Mutações do Patrimônio Líquido**
3. **Demonstração do Valor Adicionado**
4. **Demonstração do Fluxo de Caixa**
5. **Análises Financeira e Economica**
7. **Termo de Responsabilidade**
- 8 **Notas Explicativas**



Junta Comercial do Estado do Amazonas

Certifico registro sob o nº 1732788 em 07/02/2025 da Empresa SUPPLY E SOLUTION COMERCIO E SERVICO DE PAPELARIA E LIMPEZA LTDA, CNPJ 57049535000174 e protocolo 250099101 - 07/02/2025. Autenticação: BFF9CF2ED17D8FD8526B3B7C88AEE33E883E92EA. Márcia Lopes Perez - Secretária-Geral. Para validar este documento, acesse <http://www.jucea.am.gov.br> e informe nº do protocolo 25/009.910-1 e o código de segurança O6q0 Esta cópia foi autenticada digitalmente e assinada em 07/02/2025 por Márcia Lopes Perez Secretária-Geral.

  
MÁRCIA LOPES PEREZ

SUPPLY E SOLUTION COMERCIO E SERVICO DE PAPELARIA E LIMPEZA LTDA  
 CNPJ: 57.049.535/0001-74  
 NIRE: 13201079888  
 PERIODO: 28/08/2024 A 31/12/2024

**BALANÇO PATRIMONIAL**

ATIVO	12/2024	08/2024	PASSIVO	12/2024	08/2024
<b>ATIVO CIRCULANTE</b>	<b>57.151,81</b>	<b>50.000,00</b>	<b>PASSIVO CIRCULANTE</b>	<b>595,20</b>	<b>0,00</b>
DISPONIBILIDADES	53.069,61	50.000,00	FORNECEDORES	425,00	0,00
CAIXA GERAL	52.573,91	50.000,00	FORNECEDORES A PAGAR	425,00	0,00
CAIXA	52.573,91	50.000,00	FORNECEDORES NACIONAIS	425,00	0,00
BANCO CONTA MOVIMENTO	495,70	-	OBRIGAÇÕES FISCAIS	170,20	0,00
BANCO INTER	495,70	-	IMPOSTOS A RECOLHER	170,20	0,00
APLICAÇÕES IMEDIATAS	-	-	IMPOSTOS FEDERAIS	170,20	0,00
INTER APLICAÇÕES	-	-	SIMPLES NACIONAL A PAGAR	170,20	0,00
CRÉDITOS	-	-	OBRIGAÇÕES TRABALHISTAS E SOCIAIS	0,00	0,00
CONTAS A RECEBER	-	-	OBRIGAÇÕES TRABALHISTAS	0,00	0,00
CLIENTES	-	-	OBRIGAÇÕES TRABALHISTAS	0,00	0,00
ADIANTAMENTOS	-	-	SALÁRIOS A PAGAR	0,00	0,00
ESTOQUE	4.082,20	-	PENSÕES A PAGAR	0,00	0,00
MERCADORIAS	4.082,20	-	OBRIGAÇÕES SOCIAIS	0,00	0,00
MERCADORIAS PARA REVENDA	4.082,20	-	FGTS A RECOLHER	0,00	0,00
OUTROS CRÉDITOS	-	-	PASSIVO NÃO CIRCULANTE	-	-
IMPOSTOS A RECUPERAR	-	-	EMPRÉSTIMOS E FINANCIAMENTOS	-	-
INSS A RECUPERAR	-	-	FINANCIAMENTOS	-	-
ATIVO NÃO CIRCULANTE	-	-	FINANCIAMENTOS A PAGAR	-	-
IMOBILIZADO	-	-	EMPRÉSTIMOS	-	-
IMOBILIZAÇÕES TÉCNICAS	-	-	CRÉDITOS DE SÓCIOS	-	-
MÁQUINAS E EQUIPAMENTOS	-	-	PATRIMÔNIO LÍQUIDO	56.556,61	50.000,00
VEÍCULOS	-	-	CAPITAL SOCIAL	50.000,00	50.000,00
CONSÓRCIOS EM ANDAMENTO	-	-	CAPITAL SUBSCRITO	50.000,00	50.000,00
EQUIPAMENTOS DE INFORMÁTICA	-	-	CAPITAL SOCIAL INTEGRALIZADO	50.000,00	50.000,00
(-) DEPRECIACÃO ACUMULADA	-	-	RESERVAS	-	-
(-) MÁQUINAS E EQUIPAMENTOS	-	-	RESERVAS DE LUCROS	-	-
(-) VEÍCULOS	-	-	LU CROS/PREJUÍZOS ACUMULADOS	6.556,61	-
(-) EQUIPAMENTOS DE INFORMÁTICA	-	-	LUCROS ACUMULADOS	-	-
**	-	-	LUCROS DO EXERCÍCIO FINDO	6.556,61	-
**	-	-	(-) PREJUÍZO ACUMULADO	-	-
**	-	-	(-) PREJUÍZO ACUMULADO	-	-
* *****	-	-	(-) PREJUÍZO DO EXERCÍCIO FINDO	-	-
<b>TOTAL DO ATIVO</b>	<b>57.151,81</b>	<b>50.000,00</b>	<b>TOTAL DO PASSIVO</b>	<b>57.151,81</b>	<b>50.000,00</b>

Importa o presente Balanço Patrimonial somando no Ativo e Passivo a importância de R\$57.151,81 (cinquenta e sete mil cento e cinquenta e reais e oitenta e um centavos) de acordo com a documentação que nos foi apresentada.

Manaus/AM, 31 de dezembro de 2024

Caio Galeotti de Souza  
 CPF: 020.446.022-02  
 Administrador

Rodrigo Fernandes dos Santos  
 CRC: AM-016736/O-0  
 Contador  
 CPF: 920.579.262-49



**SUPPLY E SOLUTION COMERCIO E SERVICO DE PAPELARIA E LIMPEZA LTDA**

**CNPJ: 57.049.535/0001-74**

**NIRE: 13201079888**

**PERIODO: 28/08/2024 A 31/12/2024**

**DEMONSTRAÇÃO DO RESULTADO DO EXERCÍCIO**

PERÍODO DE APURAÇÃO		12/2024		08/2024
<b>RECEITA OPERACIONAL</b>	(=)	<b>18.088,40</b>	(=)	<b>0,00</b>
RECEITA DE VENDAS DE MERCADORIAS	(+)	18.088,40	(+)	0,00
(-) DEDUÇÃO DE TRIBUTOS SOBRE RECEITAS	(-)	723,56	(-)	0,00
<b>RECEITA LIQUIDA</b>	(=)	<b>17.364,84</b>	(=)	<b>0,00</b>
CUSTOS DE MERCADORIAS VENDIDAS	(-)	8.139,78	(-)	0,00
FRETES E CARRETOS	(-)	750,00	(-)	0,00
<b>LUCRO OPERACIONAL BRUTO</b>	(=)	<b>8.475,06</b>	(=)	<b>0,00</b>
DESPESAS ADMINISTRATIVAS	(-)	1.700,00	(-)	0,00
DESPESAS TRIBUTÁRIAS	(-)	218,45	(-)	0,00
<b>RESULTADO OPERACIONAL LIQUIDO</b>	(=)	<b>6.556,61</b>	(=)	<b>0,00</b>
DEPRECIAÇÕES	(-)	0,00	(-)	0,00
<b>RESULTADO LIQUIDO DO EXERCICIO</b>	(=)	<b>6.556,61</b>	(=)	<b>0,00</b>

Importa a presente Demonstração de Resultado do Exercício a importância de R\$ 6.556,61 (seis mil quinhentos e cinquenta e seis reais e sessenta e um centavos) de acordo com a documentação que nos foi apresentada.

Manaus/AM, 31 de dezembro de 2024

Caio Galeotti de Souza  
CPF: 020.446.022-02  
Administrador

Rodrigo Fernandes dos Santos  
CRC: AM-016736/O-0  
Contador  
CPF: 920.579.262-49



Junta Comercial do Estado do Amazonas

Certifico registro sob o nº 1732788 em 07/02/2025 da Empresa SUPPLY E SOLUTION COMERCIO E SERVICO DE PAPELARIA E LIMPEZA LTDA, CNPJ 57049535000174 e protocolo 250099101 - 07/02/2025. Autenticação: BFF9CF2ED17D8FD8526B3B7C88AEE33E883E92EA. Márcia Lopes Perez - Secretária-Geral. Para validar este documento, acesse <http://www.jucea.am.gov.br> e informe nº do protocolo 25/009.910-1 e o código de segurança O6q0 Esta cópia foi autenticada digitalmente e assinada em 07/02/2025 por Márcia Lopes Perez Secretária-Geral.

*Marcia Lopes Perez*  
MÁRCIA LOPES PEREZ

**DEMONSTRAÇÃO DAS MUTAÇÕES DO PATRIMÔNIO LÍQUIDO**

Movimentações	Capital Realizado	Reserva de Lucros	Demonstracao de Lucros ou Prejuízos Acumulados	Total
<b>Saldo em 28/12/2024</b>	50.000,00	-	-	50.000,00
Aumento de Capital	-	-	-	-
Lucro Líquido do exercício	-	-	6.556,61	6.556,61
Lucros Acumulados	-	-	-	-
Prejuízos acumulados	-	-	-	-
Reservas de Lucros	-	-	-	-
Dividendos a distribuir	-	-	-	-
<b>Saldo em 31/12/2024</b>	50.000,00	-	6.556,61	<b>56.556,61</b>

**DEMONSTRAÇÃO DAS VALOR ADICIONADO**

<b>1. RECEITAS</b>	<b>18.088,40</b>
1.1 Receita de Vendas de Mercadorias	18.088,40
1.2 Receita de Vendas de Serviços	-
<b>2. INSUMOS ADQUIRIDOS DE TERCEIROS</b>	<b>10.589,78</b>
2.1 Custos das Mercadorias Vendas	8.139,78
2.2 Custo de Produtos utilizados na Prestação de Serviço	-
2.3 Custo com Fretes e Carretos	750,00
2.4 Despesas Administrativas	1.700,00
2.5 Perda/recuperação de valores de ativos	-
<b>3. VALOR ADICIONADO BRUTO (1-2)</b>	<b>7.498,62</b>
<b>4. DEPRECIAÇÃO, AMORTIZAÇÃO E EXAUSTÃO</b>	<b>-</b>
<b>5. VALOR ADICIONADO LÍQUIDO PRODUZIDO PELA ENTIDADE (3-4)</b>	<b>7.498,62</b>
<b>6. VALOR RECEBIDO EM TRANSFERÊNCIA</b>	<b>0,00</b>
6.1 Receitas Financeiras	0,00
<b>7. VALOR ADICIONADO TOTAL A DISTRIBUIR (5+6)</b>	<b>7.498,62</b>
<b>8. DISTRIBUIÇÃO DO VALOR ADICIONADO</b>	<b>7.498,62</b>
8.1 Pessoal	-
8.2 Impostos, taxas e contribuições	942,01
8.3 Remuneração de capitais de terceiros	-
8.4 Remuneração de capitais próprios	6.556,61

Manaus/AM, 31 de dezembro de 2024

Caio Galeotti de Souza  
 CPF: 020.446.022-02  
 Administrador

Rodrigo Fernandes dos Santos  
 CRC: AM-016736/O-0  
 Contador  
 CPF: 920.579.262-49



<b>DEMONSTRAÇÃO DO FLUXO DE CAIXA</b>		
<b>1. - FLUXO DE CAIXA DA ATIVIDADE OPERACIONAL</b>		
1.1 Lucro Líquido do Exercício	(+)	6.556,61
1.2 Depreciação do Exercício	(+)	0,00
<b>1.2 - AJUSTES DAS CONTAS PATRIMONIAIS</b>		
1.2.1 Redução das Contas a Pagar	(-)	-595,20
1.2.2 Redução das Contas a Receber	(+)	0,00
1.2.3 Aumento das Contas de Estoque	(-)	4.082,20
<b>1. - CAIXA LIQUIDO ATIVIDADE OPERACIONAL</b>	<b>(=)</b>	<b>3.069,61</b>
<b>2. - FLUXO DE CAIXA DA ATIVIDADE INVESTIMENTO</b>		
2.1 Aumento de Ativo Permante	(-)	0,00
<b>2. - CAIXA LIQUIDO ATIVIDADE INVESTIMENTO</b>	<b>(=)</b>	<b>3.069,61</b>
<b>3. - FLUXO DE CAIXA ATIVIDADE FINANCIAMENTO</b>		
3.1 Aumento de Financiamentos a Pagar	(+)	0,00
3.2 Redução de Empréstimos a pagar	(-)	0,00
3.3 Distribuição de Lucros	(-)	0,00
<b>3. - CAIXA LIQUIDO ATIVIDADE FINANCIAMENTO</b>	<b>(=)</b>	<b>3.069,61</b>
<b>4. - VARIAÇÃO DO CAIXA E EQUIVALENTE ( 1 + 2 + 3 ).</b>	<b>(=)</b>	<b>3.069,61</b>
(A) - SALDO INICIAL CAIXA/EQUIVALENTE EM 31/12/2022	(=)	50.000,00
(B) - SALDO FINAL CAIXA/EQUIVALENTE EM 31/12/2023	(=)	53.069,61
<b>5. - VARIAÇÃO DO CAIXA/EQUIVALENTE = ( B - A ).</b>	<b>(=)</b>	<b>3.069,61</b>

Manaus/AM, 31 de dezembro de 2024

Caio Galeotti de Souza  
 CPF: 020.446.022-02  
 Administrador

Rodrigo Fernandes dos Santos  
 CRC: AM-016736/O-0  
 Contador  
 CPF: 920.579.262-49



## ANÁLISE ECONÔMICA E FINANCEIRA

### A. Rentabilidade do Investimento Total

Resultado Antes das Provisões	6.556,61	=		0,11
Ativo	57.151,81			

A empresa obteve 0,11 de rentabilidade para cada 1,00 investido

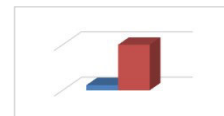

### B. Rentabilidade do Capital Proprio

Resultado Antes das Provisões	6.556,61			0,12
Patrimônio Líquido	56.556,61			

A empresa obtve 0,12 de rentabilidade para cada 1,00 do capital proprio

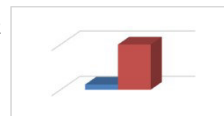

### C. Endividamento Total

Passivo Circulante + Passivo não Circulante	595,20			0,01
Ativo	57.151,81			

A empresa possui 0,01 de capital de terceiros cada 1,00 do ativo

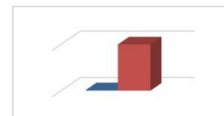

### D. Composição do Endividamento

Passivo Circulante	595,20			1,00
Passivo Circulante + Passivo não Circulante	595,20			

Para cada 1,00 do endividamento 1,00 é referente as obrigações a curto prazo e 0,00 as obrigações de longo prazo



### E. Capital de Giro de Terceiros

Patrimônio Líquido + Resultado de Exercícios Futuro	56.556,61			0,01
Ativo	57.151,81			

Para cada 1,00 de capital investido 0,01 é de capital de terceiros

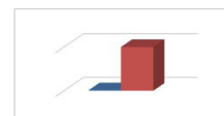

### F. Solvência Geral

Ativo	57.151,81			96,02
Passivo Circulante + Passivo não Circulante	595,20			

Para cada 1,00 de obrigações a empresa dispõe de 96,02 para solvência



### G. Liquidez Geral

Ativo Circulante + Ativo Realizavel a Longo Prazo	57.151,81			96,02
Passivo Circulante + Passivo não Circulante	595,20			

Para cada 1,00 de obrigações a empresa dispõe de 96,02 no Ativo circulante e Ativo realizavel a longo prazo

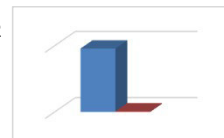

#### H. Liquidez Corrente

---

Ativo Circulante	57.151,81	96,02
Passivo Circulante	595,20	

Para cada 1,00 de obrigações no passivo circulante a empresa dispõe de 96,02 no Ativo circulante

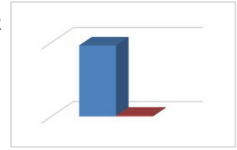

#### I. Liquidez Seca

---

Ativo Circulante - Estoque	53.069,61	89,16
Passivo Circulante	595,20	

Para cada 1,00 de obrigações no passivo circulante a empresa dispõe de 89,16 no Ativo circulante sem considerar o estoque

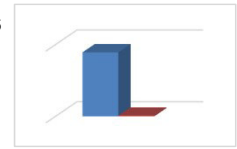

#### J. Liquidez Imediata

---

Ativo Circulante	57.151,81	96,02
Passivo Circulante	595,20	

Para cada 1,00 de obrigações no passivo circulante a empresa dispõe de 96,02 no Ativo circulante

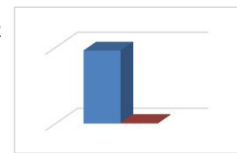

Manaus/AM, 31 de dezembro de 2024

---

Caio Galeotti de Souza  
CPF: 020.446.022-02  
Administrador

---

Rodrigo Fernandes dos Santos  
CRC: AM-016736/O-0  
Contador  
CPF: 920.579.262-49



Junta Comercial do Estado do Amazonas

Certifico registro sob o nº 1732788 em 07/02/2025 da Empresa SUPPLY E SOLUTION COMERCIO E SERVICO DE PAPELARIA E LIMPEZA LTDA, CNPJ 57049535000174 e protocolo 250099101 - 07/02/2025. Autenticação: BFF9CF2ED17D8FD8526B3B7C88AEE33E883E92EA. Márcia Lopes Perez - Secretária-Geral. Para validar este documento, acesse <http://www.jucea.am.gov.br> e informe nº do protocolo 25/009.910-1 e o código de segurança O6q0 Esta cópia foi autenticada digitalmente e assinada em 07/02/2025 por Márcia Lopes Perez Secretária-Geral.

MÁRCIA LOPES PEREZ  
SECRETÁRIA-GERAL

pág. 10/18

**SUPPLY E SOLUTION COMERCIO E SERVIÇO DE PAPELARIA E LIMPEZA LTDA**

R LUIZ OLAVO, Nº 944, SALA 2, BAIRRO PARQUE 10 DE NOVEMBRO CEP: 69.055-420

MANAUS/AM

CNPJ : 57.049.535/0001-74

Local de Registro : JUCEA AM

Período de Movimento: ABERTURA

NIRE : 13201079888

Inscrição Estadual : 05.470.259-3

Data de Registro: 28/08/2024

**Termo de Responsabilidade**

Em cumprimento ao que determina as exigências legais, assinamos o presente termo de responsabilidade relativo à fidelidade e a realidade dos saldos/valores apurados. Os registros aqui apresentados foram realizados com amparo em documentação competente, repassada ao profissional encarregado da escrita contábil/fiscal, este na qualidade de preposto dos sócios da empresa.

Manaus/AM, 31 de dezembro de 2024

RODRIGO FERNANDES DOS SANTOS

CONTADOR

C.P.F. :920.579.262-49

C.R.C. :AM-016736/O-0

CAIO GALEOTTI DE SOUZA

SÓCIO ADMINISTRADOR

CPF: 020.446.022-02



Junta Comercial do Estado do Amazonas

Certifico registro sob o nº 1732788 em 07/02/2025 da Empresa SUPPLY E SOLUTION COMERCIO E SERVICO DE PAPELARIA E LIMPEZA LTDA, CNPJ 57049535000174 e protocolo 250099101 - 07/02/2025. Autenticação: BFF9CF2ED17D8FD8526B3B7C88AEE33E883E92EA. Márcia Lopes Perez - Secretária-Geral. Para validar este documento, acesse <http://www.jucea.am.gov.br> e informe nº do protocolo 25/009.910-1 e o código de segurança O6q0 Esta cópia foi autenticada digitalmente e assinada em 07/02/2025 por Márcia Lopes Perez Secretária-Geral.

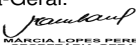
  
MÁRCIA LOPES PEREZ

pág. 11/18

**SUPPLY E SOLUTION COMERCIO E SERVIÇO DE PAPELARIA E LIMPEZA LTDA**

R LUIZ OLAVO, Nº 944, SALA 2, BAIRRO PARQUE 10 DE NOVEMBRO CEP: 69.055-420

MANAUS/AM

CNPJ : 57.049.535/0001-74

Local de Registro : JUCEA AM

Período de Movimento: ABERTURA

NIRE : 13201079888

Inscrição Estadual : 05.470.259-3

Data de Registro: 28/08/2024

**NOTA 1 - CONTEXTO OPERACIONAL.**

A Empresa Supply e Solution Comercio e Serviços de Papelaria e Limpeza LTDA, inscrita no CNPJ sob o nº 57.049.535/0001-74, devidamente estabelecida na R Luiz Olavo, nº 944, Sala 02, Bairro Parque 10 de Novembro, CEP: 69.055-420, Manaus Amazonas, é uma Empresa em Sociedade Limitada, constituída em 28 de agosto de 2024 conforme comprovante de inscrição no Cadastro Nacional de Pessoa Jurídica, com o objeto principal de Comercio Varejista de artigos de papelaria.

**NOTA 2 - DAS PRÁTICAS CONTÁBEIS.****2.1 - DEMONSTRAÇÕES CONTÁBEIS/FINANCEIRAS.**

As Demonstrações Contábeis e Financeiras foram elaboradas em Reais (moeda corrente legal no país) e de acordo com as Normas Brasileiras de Contabilidade das práticas contábeis adotadas no Brasil com base na Lei 6.404/76, (alterada pela Lei Nº 11.638/2007 e Lei Nº 11.941/2009) e pronunciamentos, orientações e interpretações emitidas pelo Comitê de Pronunciamentos Contábeis - CPC.

Para escrituração dos livros contábeis foram utilizados fielmente todos documentos disponibilizados, pelo Administrador e Responsável Legal da empresa, assim como consultas a extratos disponíveis em portais governamentais e privados.

**2.2 - DISPONIBILIDADES**

O Ativo Disponível contempla os numerários em caixa, saldos em conta corrente em bancos e aplicações financeiras de liquidez imediata.

**2.3 - DA TRIBUTAÇÃO**

Empresa de Pequeno Porte tributada pelo Simples Nacional.

**NOTA 3 - CRITÉRIO DE AVALIAÇÃO, ESTIMATIVAS CONTÁBEIS E AJUSTES.**

A prática Contábil adotada no Brasil requer que a Administração da sociedade use do seu julgamento para o melhor critério na determinação das avaliações, estimativas e ajustes contábeis, bem como para os registros desses ativos e passivos, decorrentes dessas avaliações, estimativas, provisão para redução ao valor recuperável, provisão para crédito de liquidação duvidosa, provisão para contingências e avaliação de instrumentos financeiros. A liquidação das transações envolvendo essas estimativas poderá ser diferente dos valores estimados em razão de imprecisões inerentes ao processo da sua determinação. A sociedade deverá revisar as referidas estimativas e as premissas no mínima uma vez por ano.

**NOTA 4 - PATRIMONIO LIQUIDO**

A Empresa mantém até a data de assinatura deste instrumento um capital social no valor de R\$ 50.000,00 (cinquenta mil reais), em moeda corrente provenientes de investimento direto da empresára para constituição do mesmo, ficando o capital social subscrito e integralizado em moeda corrente e legal do país.

**4.1 - RESULTADO DO EXERCÍCIO E DISTRIBUIÇÃO DE LUCROS**

A Empresa apurou no exercício em questão a importância de R\$ 6.556,61 (seis mil quinhentos e cinquenta e seis reais e sessenta e um centavos), quanto a distribuição de lucros os Sócios decidiram não realizar retiradas no exercício para fortalecer as Reservas de Lucro.

Manaus/AM, 31 de dezembro de 2024

RODRIGO FERNANDES DOS SANTOS

CONTADOR

C.P.F. :920.579.262-49

C.R.C. :AM-016736/O-0

CAIO GALEOTTI DE SOUZA

SÓCIO ADMINISTRADOR

CPF: 020.446.022-02



Junta Comercial do Estado do Amazonas

Certifico registro sob o nº 1732788 em 07/02/2025 da Empresa SUPPLY E SOLUTION COMERCIO E SERVICIO DE PAPELARIA E LIMPEZA LTDA, CNPJ 57049535000174 e protocolo 250099101 - 07/02/2025. Autenticação: BFF9CF2ED17D8FD8526B3B7C88AEE33E883E92EA. Márcia Lopes Perez - Secretária-Geral. Para validar este documento, acesse <http://www.jucea.am.gov.br> e informe nº do protocolo 25/009.910-1 e o código de segurança O6q0 Esta cópia foi autenticada digitalmente e assinada em 07/02/2025 por Márcia Lopes Perez Secretária-Geral.

pág. 12/18



# JUNTA COMERCIAL DO ESTADO DO AMAZONAS

## Registro Digital

### Documento Principal

Identificação do Processo		
Número do Protocolo	Número do Processo Módulo Integrador	Data
25/009.910-1	AME2500024257	07/02/2025

Identificação do(s) Assinante(s)		
CPF	Nome	Data Assinatura
020.446.022-02	CAIO GALEOTTI DE SOUZA	07/02/2025
Assinado utilizando assinaturas avançadas  		
920.579.262-49	RODRIGO FERNANDES DOS SANTOS	07/02/2025
Assinado utilizando assinaturas avançadas  		

Junta Comercial do Estado do Amazonas



Junta Comercial do Estado do Amazonas

Certifico registro sob o nº 1732788 em 07/02/2025 da Empresa SUPPLY E SOLUTION COMERCIO E SERVICO DE PAPELARIA E LIMPEZA LTDA, CNPJ 57049535000174 e protocolo 250099101 - 07/02/2025. Autenticação: BFF9CF2ED17D8FD8526B3B7C88AEE33E883E92EA. Márcia Lopes Perez - Secretária-Geral. Para validar este documento, acesse <http://www.jucea.am.gov.br> e informe nº do protocolo 25/009.910-1 e o código de segurança O6q0 Esta cópia foi autenticada digitalmente e assinada em 07/02/2025 por Márcia Lopes Perez Secretária-Geral.

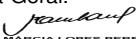
  
MÁRCIA LOPES PEREZ

**CONSELHO REGIONAL DE CONTABILIDADE DO ESTADO DO AMAZONAS  
CERTIDÃO DE HABILITAÇÃO PROFISSIONAL**

**O CONSELHO REGIONAL DE CONTABILIDADE DO ESTADO DO AMAZONAS** certifica que o(a) profissional identificado(a) no presente documento encontra-se habilitado para o exercício da profissão contábil.

**IDENTIFICAÇÃO DO REGISTRO**

NOME.....	: RODRIGO FERNANDES DOS SANTOS
REGISTRO.....	: AM-016736/O-0
CATEGORIA.....	: CONTADOR
CPF.....	: ***.579.262-**

A falsificação deste documento constitui-se em crime previsto no Código Penal Brasileiro, sujeitando o autor à respectiva ação penal.

Emissão: AMAZONAS, 07/02/2025 as 09:52:10.

Válido até: 08/05/2025.

Código de Controle: 292329

Para verificar a autenticidade deste documento consulte o site do CRCAM.



# JUNTA COMERCIAL DO ESTADO DO AMAZONAS

## Registro Digital

Anexo

Identificação do Processo		
Número do Protocolo	Número do Processo Módulo Integrador	Data
25/009.910-1	AME2500024257	07/02/2025

Identificação do(s) Assinante(s)		
CPF	Nome	Data Assinatura
020.446.022-02	CAIO GALEOTTI DE SOUZA	07/02/2025
Assinado utilizando assinaturas avançadas  		
920.579.262-49	RODRIGO FERNANDES DOS SANTOS	07/02/2025
Assinado utilizando assinaturas avançadas  		

Junta Comercial do Estado do Amazonas



Junta Comercial do Estado do Amazonas

Certifico registro sob o nº 1732788 em 07/02/2025 da Empresa SUPPLY E SOLUTION COMERCIO E SERVICO DE PAPELARIA E LIMPEZA LTDA, CNPJ 57049535000174 e protocolo 250099101 - 07/02/2025. Autenticação: BFF9CF2ED17D8FD8526B3B7C88AEE33E883E92EA. Márcia Lopes Perez - Secretária-Geral. Para validar este documento, acesse <http://www.jucea.am.gov.br> e informe nº do protocolo 25/009.910-1 e o código de segurança O6q0 Esta cópia foi autenticada digitalmente e assinada em 07/02/2025 por Márcia Lopes Perez Secretária-Geral.

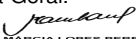
  
MÁRCIA LOPES PEREZ

pág. 15/18







## TERMO DE AUTENTICAÇÃO - REGISTRO DIGITAL





Certifico que o ato, assinado digitalmente, da empresa SUPPLY E SOLUTION COMERCIO E SERVICO DE PAPELARIA E LIMPEZA LTDA, de CNPJ 57.049.535/0001-74 e protocolado sob o número 25/009.910-1 em 07/02/2025, encontra-se registrado na Junta Comercial sob o número 1732788, em 07/02/2025. O ato foi deferido eletronicamente pelo examinador Michelly Ferreira de Andrade.

Certifica o registro, a Secretária-Geral, Márcia Lopes Perez. Para sua validação, deverá ser acessado o sítio eletrônico do Portal de Serviços / Validar Documentos (<https://portalservicos.jucea.am.gov.br/Portal/pages/imagemProcesso/viaUnica.jsf>) e informar o número de protocolo e chave de segurança.





### Capa de Processo

Assinante(s)		
CPF	Nome	Data Assinatura
020.446.022-02	CAIO GALEOTTI DE SOUZA	07/02/2025
Assinado utilizando assinaturas avançadas  		
920.579.262-49	RODRIGO FERNANDES DOS SANTOS	07/02/2025
Assinado utilizando assinaturas avançadas  		

### Documento Principal

Assinante(s)		
CPF	Nome	Data Assinatura
020.446.022-02	CAIO GALEOTTI DE SOUZA	07/02/2025
Assinado utilizando assinaturas avançadas  		
920.579.262-49	RODRIGO FERNANDES DOS SANTOS	07/02/2025
Assinado utilizando assinaturas avançadas  		

### Anexo

Assinante(s)		
CPF	Nome	Data Assinatura
020.446.022-02	CAIO GALEOTTI DE SOUZA	07/02/2025
Assinado utilizando assinaturas avançadas  		
920.579.262-49	RODRIGO FERNANDES DOS SANTOS	07/02/2025
Assinado utilizando assinaturas avançadas  		

Data de início dos efeitos do registro (art. 36, Lei 8.934/1994): 07/02/2025



A autenticidade desse documento pode ser conferida no [portal de serviços da jucea](https://portalservicos.jucea.am.gov.br) informando o número do protocolo 25/009.910-1.





Ministério da Indústria, Comércio Exterior e Serviços  
Secretaria Especial da Micro e Pequena Empresa  
Departamento de Registro Empresarial e Integração  
Secretaria de Estado de Planejamento, Desenvolvimento, Ciência, Tecnologia e Inovação  
Junta Comercial do Estado do Amazonas

## TERMO DE AUTENTICAÇÃO - REGISTRO DIGITAL



Documento assinado eletronicamente por Michelly Ferreira de Andrade, Servidor(a) Público(a), em 07/02/2025, às 10:30.



Junta Comercial do Estado do Amazonas



A autenticidade desse documento pode ser conferida no [portal de serviços da jucea](#) informando o número do protocolo 25/009.910-1.



Junta Comercial do Estado do Amazonas

Certifico registro sob o nº 1732788 em 07/02/2025 da Empresa SUPPLY E SOLUTION COMERCIO E SERVICO DE PAPELARIA E LIMPEZA LTDA, CNPJ 57049535000174 e protocolo 250099101 - 07/02/2025. Autenticação: BFF9CF2ED17D8FD8526B3B7C88AEE33E883E92EA. Márcia Lopes Perez - Secretária-Geral. Para validar este documento, acesse <http://www.jucea.am.gov.br> e informe nº do protocolo 25/009.910-1 e o código de segurança O6q0 Esta cópia foi autenticada digitalmente e assinada em 07/02/2025 por Márcia Lopes Perez Secretária-Geral.

MÁRCIA LOPES PEREZ

pág. 17/18



# JUNTA COMERCIAL DO ESTADO DO AMAZONAS

Registro Digital

O ato foi assinado digitalmente por :

Identificação do(s) Assinante(s)	
CPF	Nome
828.967.982-34	MARCIA LOPES PEREZ

Junta Comercial do Estado do Amazonas



Manaus. sexta-feira, 07 de fevereiro de 2025



Junta Comercial do Estado do Amazonas

Certifico registro sob o nº 1732788 em 07/02/2025 da Empresa SUPPLY E SOLUTION COMERCIO E SERVICO DE PAPELARIA E LIMPEZA LTDA, CNPJ 57049535000174 e protocolo 250099101 - 07/02/2025. Autenticação: BFF9CF2ED17D8FD8526B3B7C88AEE33E883E92EA. Márcia Lopes Perez - Secretária-Geral. Para validar este documento, acesse <http://www.jucea.am.gov.br> e informe nº do protocolo 25/009.910-1 e o código de segurança O6q0 Esta cópia foi autenticada digitalmente e assinada em 07/02/2025 por Márcia Lopes Perez Secretária-Geral.

  
MARCIA LOPES PEREZ



# REPÚBLICA FEDERATIVA DO BRASIL

## CADASTRO NACIONAL DA PESSOA JURÍDICA

NÚMERO DE INSCRIÇÃO 57.049.535/0001-74 MATRIZ	<b>COMPROVANTE DE INSCRIÇÃO E DE SITUAÇÃO CADASTRAL</b>	DATA DE ABERTURA 28/08/2024
---	---	--------------------------------

NOME EMPRESARIAL <b>SUPPLY E SOLUTION COMERCIO E SERVICO DE PAPELARIA E LIMPEZA LTDA</b>
---

TÍTULO DO ESTABELECIMENTO (NOME DE FANTASIA) <b>SUPPLY E SOLUTION</b>	PORTE <b>EPP</b>
--	---------------------

CÓDIGO E DESCRIÇÃO DA ATIVIDADE ECONÔMICA PRINCIPAL <b>47.61-0-03 - Comércio varejista de artigos de papelaria</b>
---

CÓDIGO E DESCRIÇÃO DAS ATIVIDADES ECONÔMICAS SECUNDÁRIAS <b>47.44-0-05 - Comércio varejista de materiais de construção não especificados anteriormente</b> <b>47.44-0-99 - Comércio varejista de materiais de construção em geral</b> <b>47.44-0-02 - Comércio varejista de madeira e artefatos</b> <b>47.44-0-01 - Comércio varejista de ferragens e ferramentas</b> <b>47.44-0-04 - Comércio varejista de cal, areia, pedra britada, tijolos e telhas</b> <b>47.44-0-06 - Comércio varejista de pedras para revestimento</b> <b>47.44-0-03 - Comércio varejista de materiais hidráulicos</b> <b>47.54-7-01 - Comércio varejista de móveis</b> <b>47.54-7-03 - Comércio varejista de artigos de iluminação</b> <b>47.54-7-02 - Comércio varejista de artigos de colchoaria</b> <b>47.42-3-00 - Comércio varejista de material elétrico</b> <b>47.61-0-01 - Comércio varejista de livros</b> <b>47.89-0-07 - Comércio varejista de equipamentos para escritório</b> <b>47.89-0-05 - Comércio varejista de produtos saneantes domissanitários</b> <b>47.89-0-02 - Comércio varejista de plantas e flores naturais</b> <b>47.51-2-01 - Comércio varejista especializado de equipamentos e suprimentos de informática</b> <b>47.51-2-02 - Recarga de cartuchos para equipamentos de informática</b> <b>47.12-1-00 - Comércio varejista de mercadorias em geral, com predominância de produtos alimentícios - minimercados, mercearias e armazéns</b> <b>47.29-6-02 - Comércio varejista de mercadorias em lojas de conveniência</b> <b>47.29-6-99 - Comércio varejista de produtos alimentícios em geral ou especializado em produtos alimentícios não especificados anteriormente</b>
---

CÓDIGO E DESCRIÇÃO DA NATUREZA JURÍDICA <b>206-2 - Sociedade Empresária Limitada</b>
---

LOGRADOURO <b>R LUIZ OLAVO</b>	NÚMERO <b>944</b>	COMPLEMENTO <b>SALA 2</b>
-----------------------------------	----------------------	------------------------------

CEP <b>69.055-420</b>	BAIRRO/DISTRITO <b>PARQUE 10 DE NOVEMBRO</b>	MUNICÍPIO <b>MANAUS</b>	UF <b>AM</b>
--------------------------	---	----------------------------	-----------------

ENDEREÇO ELETRÔNICO <b>ESCRITORIO@RSANTOSCONTABILIDADE.COM</b>	TELEFONE <b>(92) 8418-3201/ (0000) 0000-0000</b>
---	---

ENTE FEDERATIVO RESPONSÁVEL (EFR) *****
--

SITUAÇÃO CADASTRAL <b>ATIVA</b>	DATA DA SITUAÇÃO CADASTRAL <b>28/08/2024</b>
------------------------------------	---

MOTIVO DE SITUAÇÃO CADASTRAL
------------------------------

SITUAÇÃO ESPECIAL *****	DATA DA SITUAÇÃO ESPECIAL *****
----------------------------	------------------------------------



# REPÚBLICA FEDERATIVA DO BRASIL

## CADASTRO NACIONAL DA PESSOA JURÍDICA

NÚMERO DE INSCRIÇÃO 57.049.535/0001-74 MATRIZ	COMPROVANTE DE INSCRIÇÃO E DE SITUAÇÃO CADASTRAL	DATA DE ABERTURA 28/08/2024
---	---	--------------------------------

NOME EMPRESARIAL SUPPLY E SOLUTION COMERCIO E SERVICO DE PAPELARIA E LIMPEZA LTDA
--

CÓDIGO E DESCRIÇÃO DAS ATIVIDADES ECONÔMICAS SECUNDÁRIAS 47.72-5-00 - Comércio varejista de cosméticos, produtos de perfumaria e de higiene pessoal 47.73-3-00 - Comércio varejista de artigos médicos e ortopédicos 46.79-6-99 - Comércio atacadista de materiais de construção em geral 46.79-6-01 - Comércio atacadista de tintas, vernizes e similares 46.79-6-04 - Comércio atacadista especializado de materiais de construção não especificados anteriormente 46.73-7-00 - Comércio atacadista de material elétrico 46.42-7-02 - Comércio atacadista de roupas e acessórios para uso profissional e de segurança do trabalho 46.64-8-00 - Comércio atacadista de máquinas, aparelhos e equipamentos para uso odonto-médico-hospitalar; partes e peças 46.45-1-03 - Comércio atacadista de produtos odontológicos 46.45-1-02 - Comércio atacadista de próteses e artigos de ortopedia 46.45-1-01 - Comércio atacadista de instrumentos e materiais para uso médico, cirúrgico, hospitalar e de laboratórios 46.49-4-05 - Comércio atacadista de artigos de tapeçaria; persianas e cortinas 46.49-4-08 - Comércio atacadista de produtos de higiene, limpeza e conservação domiciliar 43.30-4-05 - Aplicação de revestimentos e de resinas em interiores e exteriores 43.30-4-99 - Outras obras de acabamento da construção 43.30-4-04 - Serviços de pintura de edifícios em geral 41.20-4-00 - Construção de edifícios
---

CÓDIGO E DESCRIÇÃO DA NATUREZA JURÍDICA 206-2 - Sociedade Empresária Limitada
--

LOGRADOURO R LUIZ OLAVO	NÚMERO 944	COMPLEMENTO SALA 2
----------------------------	---------------	-----------------------

CEP 69.055-420	BAIRRO/DISTRITO PARQUE 10 DE NOVEMBRO	MUNICÍPIO MANAUS	UF AM
-------------------	--	---------------------	----------

ENDEREÇO ELETRÔNICO ESCRITORIO@RSANTOSCONTABILIDADE.COM	TELEFONE (92) 8418-3201/ (0000) 0000-0000
--	--

ENTE FEDERATIVO RESPONSÁVEL (EFR) *****
--

SITUAÇÃO CADASTRAL ATIVA	DATA DA SITUAÇÃO CADASTRAL 28/08/2024
-----------------------------	--

MOTIVO DE SITUAÇÃO CADASTRAL
------------------------------

SITUAÇÃO ESPECIAL *****	DATA DA SITUAÇÃO ESPECIAL *****
----------------------------	------------------------------------

Aprovado pela Instrução Normativa RFB nº 2.119, de 06 de dezembro de 2022.

Emitido no dia 29/08/2024 às 08:44:48 (data e hora de Brasília).

Página: 2/2



# PREFEITURA DE MANAUS

Secretaria Municipal de Finanças e Tecnologia da Informação - SEMEF

Consulta Cadastral - Nota Manaus

## Equadramento Fiscal:

Contribuinte:	Pessoa Jurídica	CPF/CNPJ:	57.049.535/0001-74
Regime Especial:	Não Possui	É do Município:	Sim
Enquadramento ISSQN:	Mensal	Valor Estimado:	0,00
É Contador:	Não	É Gráfica:	Não
Emite Nf de Serviço:	Sim	I.M.:	636284001
É Subst. Tributário?	Não	Início de Atividade:	28/08/2024
		Inscrição Estadual:	
Atividade:	Prest. Serviço		



## Dados do Contribuinte:

Razão Social:	SUPPLY E SOLUTION COMERCIO E SERVICO DE PAPELARIA E LIMPEZA LTDA		
E-Mail:	escritorio@rsantoscontabilidade.com		
Telefone:	92 84183201	Imóvel:	
Logradouro:	LUIZ OLAVO	Número:	944
Bairro:	PARQUE 10 DE NOVENBRO	UF:	AM
Município:	MANAUS	CEP:	69055420
Complemento:	SALA 2		

## CNAE:

Nome	Tipo
433040505 - COLOCAÇÃO DE TACOS, CARPETES E OUTROS MATERIAIS DE REVESTIME	Secundário
433049901 - OUTRAS OBRAS DE ACABAMENTO DA CONSTRUÇÃO	Secundário
464270200 - COMÉRCIO ATACADISTA DE ROUPAS E ACESSÓRIOS PARA USO PROFISSI	Secundário
464510100 - COMÉRCIO ATACADISTA DE INSTRUMENTOS E MATERIAIS PARA USO MÉD	Secundário
464940500 - COMÉRCIO ATACADISTA DE ARTIGOS DE TAPEÇARIA; PERSIANAS E COR	Secundário
474400600 - COMÉRCIO VAREJISTA DE PEDRAS PARA REVESTIMENTO	Secundário
475470200 - COMÉRCIO VAREJISTA DE ARTIGOS DE COLCHOARIA	Secundário
476100300 - COMÉRCIO VAREJISTA DE ARTIGOS DE PAPELARIA	Primário
464510300 - COMÉRCIO ATACADISTA DE PRODUTOS ODONTOLÓGICOS	Secundário
464940800 - COMÉRCIO ATACADISTA DE PRODUTOS DE HIGIENE, LIMPEZA E CONSER	Secundário
475120200 - RECARGA DE CARTUCHOS PARA EQUIPAMENTOS DE INFORMÁTICA	Secundário
474230000 - COMÉRCIO VAREJISTA DE MATERIAL ELÉTRICO	Secundário
474400400 - COMÉRCIO VAREJISTA DE CAL, AREIA, PEDRA BRITADA, TIJOLOS E T	Secundário
475470100 - COMÉRCIO VAREJISTA DE MÓVEIS	Secundário
467370000 - COMÉRCIO ATACADISTA DE MATERIAL ELÉTRICO	Secundário
471210000 - COMÉRCIO VAREJISTA DE MERCADORIAS EM GERAL, COM PREDOMINÂNCI	Secundário
472969900 - COMÉRCIO VAREJISTA DE PRODUTOS ALIMENTÍCIOS EM GERAL OU ESPE	Secundário
474409900 - COMÉRCIO VAREJISTA DE MATERIAIS DE CONSTRUÇÃO EM GERAL	Secundário
475470300 - COMÉRCIO VAREJISTA DE ARTIGOS DE ILUMINAÇÃO	Secundário
412040001 - CONSTRUÇÃO DE EDIFÍCIOS	Secundário
433040400 - SERVIÇOS DE PINTURA DE EDIFÍCIOS EM GERAL	Secundário

467960100 - COMÉRCIO ATACADISTA DE TINTAS, VERNIZES E SIMILARES	Secundário
472960200 - COMÉRCIO VAREJISTA DE MERCADORIAS EM LOJAS DE CONVENIÊNCIA	Secundário
474400200 - COMÉRCIO VAREJISTA DE MADEIRA E ARTEFATOS	Secundário
477330000 - COMÉRCIO VAREJISTA DE ARTIGOS MÉDICOS E ORTOPÉDICOS	Secundário
464510200 - COMÉRCIO ATACADISTA DE PRÓTESES E ARTIGOS DE ORTOPIEDIA	Secundário
467960400 - COMÉRCIO ATACADISTA ESPECIALIZADO DE MATERIAIS DE CONSTRUÇÃO	Secundário
474400300 - COMÉRCIO VAREJISTA DE MATERIAIS HIDRÁULICOS	Secundário
474400500 - COMÉRCIO VAREJISTA DE MATERIAIS DE CONSTRUÇÃO NÃO ESPECIFICA	Secundário
475120100 - COMÉRCIO VAREJISTA ESPECIALIZADO DE EQUIPAMENTOS E SUPRIMENT	Secundário
433040501 - APLICAÇÃO DE REVESTIMENTOS E DE RESINAS EM INTERIORES E EXTE	Secundário
467969900 - COMÉRCIO ATACADISTA DE MATERIAIS DE CONSTRUÇÃO EM GERAL	Secundário
474400100 - COMÉRCIO VAREJISTA DE FERRAGENS E FERRAMENTAS	Secundário
477250000 - COMÉRCIO VAREJISTA DE COSMÉTICOS, PRODUTOS DE PERFUMARIA E D	Secundário
478900200 - COMÉRCIO VAREJISTA DE PLANTAS E FLORES NATURAIS	Secundário
433040503 - COLOCAÇÃO DE PAPÉIS DE PAREDE	Secundário
476100100 - COMÉRCIO VAREJISTA DE LIVROS	Secundário
478900500 - COMÉRCIO VAREJISTA DE PRODUTOS SANEANTES DOMISSANITÁRIOS	Secundário
478900700 - COMÉRCIO VAREJISTA DE EQUIPAMENTOS PARA ESCRITÓRIO	Secundário
466480001 - COMÉRCIO ATACADISTA DE MÁQUINAS, APARELHOS E EQUIPAMENTOS PA	Secundário
<b>Serviços:</b>	
<b>Nome</b>	<b>Tipo</b>
7021 - EXECUÇÃO, POR ADMINISTRAÇÃO, EMPREITADA OU SUBEMPR	Secundário
7051 - REPARAÇÃO, CONSERVAÇÃO E REFORMA DE EDIFÍCIOS, EST	Secundário
7061 - COLOCAÇÃO E INSTALAÇÃO DE TAPETES, CARPETES, ASSOA	Secundário
14011 - LUBRIFICAÇÃO, LIMPEZA, LUSTRAÇÃO, REVISÃO, CARGA E	Secundário

	<b>SINTEGRA/ICMS</b> <b>Consulta Pública ao Cadastro de Contribuinte do ICMS do Estado do Amazonas</b>	
---	---	---

**IDENTIFICAÇÃO**

C.N.P.J:	57.049.535/0001-74	Inscrição Estadual:	05.470.259-3 NL
Razão Social:	SUPPLY E SOLUTION COMERCIO E SERVICO DE PAPELARIA E LIMPEZA LTDA		
Tipo de Unidade Auxiliar:			

**ENDEREÇO**

Logradouro:	RUA LUIZ OLAVO		
Número:	944	Complemento:	SALA: 2;
Bairro:	PARQUE 10 DE NOVEMBRO		
Município:	Manaus	UF:	AM
CEP:	69055-420	Telefone:	8418-3201

**INFORMAÇÕES COMPLEMENTARES**

CNAE Principal:	4761-0/03- Comércio varejista de artigos de papelaria	Início de Atividades:	16/09/2024
CNAE Secundário:	4789-0/05- Comércio varejista de produtos saneantes domissanitários	Início de Atividades:	16/09/2024
CNAE Secundário:	4789-0/07- Comércio varejista de equipamentos para escritório	Início de Atividades:	16/09/2024
CNAE Secundário:	4712-1/00- Comércio varejista de mercadorias em geral, com predominância de produtos alimentícios - minimercados, mercearias e armazéns	Início de Atividades:	16/09/2024
CNAE Secundário:	4744-0/99- Comércio varejista de materiais de construção em geral	Início de Atividades:	16/09/2024
CNAE Secundário:	4751-2/02- Recarga de cartuchos para equipamentos de informática	Início de Atividades:	16/09/2024
Situação Cadastral Vigente:	Habilitado		

**DATA DA CONSULTA:** 16/09/2024 - 08:05:04

[Voltar para seleção de contribuinte \(AM\)](#)

[Acessar cadastro de outro Estado](#)



**MINISTÉRIO DA FAZENDA**  
**Secretaria da Receita Federal do Brasil**  
**Procuradoria-Geral da Fazenda Nacional**

**CERTIDÃO NEGATIVA DE DÉBITOS RELATIVOS AOS TRIBUTOS FEDERAIS E À DÍVIDA  
ATIVA DA UNIÃO**

**Nome: SUPPLY E SOLUTION COMERCIO E SERVICO DE PAPELARIA E LIMPEZA LTDA**  
**CNPJ: 57.049.535/0001-74**

Ressalvado o direito de a Fazenda Nacional cobrar e inscrever quaisquer dívidas de responsabilidade do sujeito passivo acima identificado que vierem a ser apuradas, é certificado que não constam pendências em seu nome, relativas a créditos tributários administrados pela Secretaria da Receita Federal do Brasil (RFB) e a inscrições em Dívida Ativa da União (DAU) junto à Procuradoria-Geral da Fazenda Nacional (PGFN).

Esta certidão é válida para o estabelecimento matriz e suas filiais e, no caso de ente federativo, para todos os órgãos e fundos públicos da administração direta a ele vinculados. Refere-se à situação do sujeito passivo no âmbito da RFB e da PGFN e abrange inclusive as contribuições sociais previstas nas alíneas 'a' a 'd' do parágrafo único do art. 11 da Lei nº 8.212, de 24 de julho de 1991.

A aceitação desta certidão está condicionada à verificação de sua autenticidade na Internet, nos endereços <<http://rfb.gov.br>> ou <<http://www.pgfn.gov.br>>.

Certidão emitida gratuitamente com base na Portaria Conjunta RFB/PGFN nº 1.751, de 2/10/2014.

Emitida às 14:19:41 do dia 20/01/2026 <hora e data de Brasília>.

Válida até 19/07/2026.

Código de controle da certidão: **E7A4.50A4.5E43.86EE**

Qualquer rasura ou emenda invalidará este documento.



Governo do Estado do Amazonas  
Secretaria de Estado da Fazenda  
Secretaria Executiva da Receita  
Departamento de Arrecadação

Certidão Nº: 57453512

Data: 20/01/2026

Hora: 13:20:57

Válida até: 19/02/2026

## CERTIDÃO NEGATIVA DE DÉBITOS

**C.N.P.J:** 57.049.535/0001-74 - SUPPLY E SOLUTION COMERCIO E SERVICO DE PAPELARIA E LIMPEZA LTDA

**Inscrição:** 05.470.259-3 - **Situação:** Ativo

**CNAE:** 4761-0/03 - Comércio varejista de artigos de papelaria

Resguardando o direito da Fazenda Estadual de cobrar as dívidas que venham a ser apuradas, certifico que de acordo com as buscas procedidas nos livros e registros existentes na Dívida Ativa do Estado do Amazonas, correspondentes aos últimos 05 (cinco) anos, não consta qualquer débito inscrito em nome do interessado acima identificado, até a presente data. Esta CERTIDÃO é a única emitida pela Secretaria de Fazenda, inclui todos os débitos inscritos ou não na Dívida Ativa do Estado.



**PREFEITURA DE MANAUS**

SECRETARIA MUNICIPAL DE FINANÇAS, TECNOLOGIA DA INFORMAÇÃO E CONTROLE INTERNO - SEMEF

CND Nº

**259037/2025**

**CERTIDÃO NEGATIVA DE DÉBITOS DE TRIBUTOS MUNICIPAIS**

CONTRIBUINTE : **SUPPLY E SOLUTION COMERCIO E SERVICO DE PAPELARIA E LIMPEZA LTDA**  
ENDEREÇO : **RUA LUIZ OLAVO, Nº: 944, CEP: 69055420**  
BAIRRO : **PARQUE 10 DE NOVEMBRO** COMPLEMENTO: **CONJUNTO CASTELO BRANCO**  
INSCRIÇÃO MUNICIPAL : **636284001**  
CNPJ/CPF : **57049535000174**

Declara-se para os devidos fins que, em nome do sujeito passivo, **NÃO CONSTAM DÉBITOS** lançados relativo a Tributos Municipais, inscritos ou não em Dívida Ativa, até a presente data.

**25/09/2025**

Tributos

\*\*\*\*\* **NÃO CONSTAM DÉBITOS VENCIDOS** \*\*\*\*\*  
\*\*\*\*\* **NÃO HÁ DÉBITOS VINCENDOS** \*\*\*\*\*

\*\*\*\*\*  
\*\*\*\*\*  
\*\*\*\*\*  
\*\*\*\*\*  
\*\*\*\*\*  
\*\*\*\*\*  
\*\*\*\*\*  
\*\*\*\*\*  
\*\*\*\*\*

Certidão expedida com base no Decreto nº. 7007/2003 c/c Dec. 883/2011

**VÁLIDA ATÉ 24/03/2026**

A FAZENDA MUNICIPAL PODERÁ COBRAR DÍVIDAS POSTERIORMENTE CONSTATADAS, MESMO REFERENTES A PERÍODOS NESTA CERTIDÃO COMPREENDIDOS.



**VALIDAÇÃO**

**CND Nº259037/2025**

Para comprovar a veracidade desta certidão, utilize o QR CODE ou visite o Portal de Informações e Serviços SEMEF ATENDE (<http://semefatende.manaus.am.gov.br/>) e infome a chave de validação **489.D03.D6A.1B2**. A Certidão emitida abrange todos os cadastros inscritos no Município de Manaus no CNPJ/CPF do contribuinte acima qualificado.  
Cadastrado em: 25/09/2025

Voltar

Imprimir



## **Certificado de Regularidade do FGTS - CRF**

**Inscrição:** 57.049.535/0001-74  
**Razão Social:** SUPPLY E SOLUTION COMERCIO E SERVICO DE PAPELARIA E LIM  
**Endereço:** R LUIZ OLAVO 944 SALA 2 / PARQUE 10 DE NOVEMB / MANAUS / AM / 69055-420

A Caixa Econômica Federal, no uso da atribuição que lhe confere o Art. 7, da Lei 8.036, de 11 de maio de 1990, certifica que, nesta data, a empresa acima identificada encontra-se em situação regular perante o Fundo de Garantia do Tempo de Serviço - FGTS.

O presente Certificado não servirá de prova contra cobrança de quaisquer débitos referentes a contribuições e/ou encargos devidos, decorrentes das obrigações com o FGTS.

**Validade:** 17/01/2026 a 15/02/2026

**Certificação Número:** 2026011704186301125695

Informação obtida em 20/01/2026 14:22:33

A utilização deste Certificado para os fins previstos em Lei esta condicionada a verificação de autenticidade no site da Caixa:  
**[www.caixa.gov.br](http://www.caixa.gov.br)**



PODER JUDICIÁRIO  
JUSTIÇA DO TRABALHO

## **CERTIDÃO NEGATIVA DE DÉBITOS TRABALHISTAS**

Nome: SUPPLY E SOLUTION COMERCIO E SERVICO DE PAPELARIA E LIMPEZA LTDA (MATRIZ E FILIAIS)  
CNPJ: 57.049.535/0001-74  
Certidão nº: 4280678/2026  
Expedição: 20/01/2026, às 14:23:11  
Validade: 19/07/2026 - 180 (cento e oitenta) dias, contados da data de sua expedição.

Certifica-se que **SUPPLY E SOLUTION COMERCIO E SERVICO DE PAPELARIA E LIMPEZA LTDA (MATRIZ E FILIAIS)**, inscrito(a) no CNPJ sob o nº **57.049.535/0001-74**, **NÃO CONSTA** como inadimplente no Banco Nacional de Devedores Trabalhistas.

Certidão emitida com base nos arts. 642-A e 883-A da Consolidação das Leis do Trabalho, acrescentados pelas Leis ns.º 12.440/2011 e 13.467/2017, e no Ato 01/2022 da CGJT, de 21 de janeiro de 2022. Os dados constantes desta Certidão são de responsabilidade dos Tribunais do Trabalho.

No caso de pessoa jurídica, a Certidão atesta a empresa em relação a todos os seus estabelecimentos, agências ou filiais.

A aceitação desta certidão condiciona-se à verificação de sua autenticidade no portal do Tribunal Superior do Trabalho na Internet (<http://www.tst.jus.br>).

Certidão emitida gratuitamente.

### **INFORMAÇÃO IMPORTANTE**

Do Banco Nacional de Devedores Trabalhistas constam os dados necessários à identificação das pessoas naturais e jurídicas inadimplentes perante a Justiça do Trabalho quanto às obrigações estabelecidas em sentença condenatória transitada em julgado ou em acordos judiciais trabalhistas, inclusive no concernente aos recolhimentos previdenciários, a honorários, a custas, a emolumentos ou a recolhimentos determinados em lei; ou decorrentes de execução de acordos firmados perante o Ministério Público do Trabalho, Comissão de Conciliação Prévia ou demais títulos que, por disposição legal, contiver força executiva.

RECEBEMOS DE SUPPLY E SOLUTION COMERCIO E SERVICO DE PAPELARIA E LIMPEZA OS PRODUTOS/SERVIÇOS CONSTANTES DA NOTA FISCAL INDICADA AO		NF-e
		Nº 000.000.011
DATA DE RECEBIMENTO	IDENTIFICAÇÃO E ASSINATURA DO RECEBEDOR	SÉRIE: 1

<b>SUPPLY E SOLUTION COMERCIO E SERVICO DE PAPELARIA E LIMPEZA</b>  RUA LUIZ OLAVO, 944 - SALA 2 - PARQUE DEZ DE NOVEMBRO, Manaus, AM - CEP: 69055420	<b>DANFE</b> Documento Auxiliar da Nota Fiscal Eletrônica 0 - Entrada 1 - Saída <b>1</b> <b>Nº 000.000.011</b> <b>SÉRIE: 1</b> <b>Página 1 de 1</b>	<b>CONTROLE DO FISCO</b>  CHAVE DE ACESSO <b>1325 0157 0495 3500 0174 5500 1000 0000 1114 8300 4004</b> Consulta de autenticidade no portal nacional da NF-e <a href="http://www.nfe.fazenda.gov.br/portal">www.nfe.fazenda.gov.br/portal</a> ou no site da Sefaz Autorizadora
	NATUREZA DA OPERAÇÃO <b>VENDA DE MERCADORIA</b>	PROTOCOLO DE AUTORIZAÇÃO DE USO <b>113253061953990 - 06/01/2025 12:44</b>
INSCRIÇÃO ESTADUAL <b>054702593</b>	INSCRIÇÃO ESTADUAL DO SUBST. TRIB.	CNPJ / CPF <b>57.049.535/0001-74</b>

<b>DESTINATÁRIO/REMETENTE</b>		CNPJ/CPF	DATA DA EMISSÃO
NOME/RAZÃO SOCIAL <b>AGENCIA DE FOMENTO DO ESTADO DO AMAZONAS S.A. - AFEAM</b>		<b>03.183.937/0001-38</b>	<b>06/01/2025</b>
ENDEREÇO <b>AV CONSTANTINO NERY, 5733 -</b>	BAIRRO/DISTRITO <b>FLORES</b>	CEP <b>69058-795</b>	DATA DE ENTRADA/SAÍDA
MUNICÍPIO <b>Manaus</b>	FONE/FAX	UF <b>AM</b>	HORA DE ENTRADA/SAÍDA

<b>FATURA</b>

<b>CÁLCULO DO IMPOSTO</b>					
BASE DE CÁLCULO DO ICMS	VALOR DO ICMS	BASE DE CÁLCULO DO ICMS ST	VALOR DO ICMS ST	VALOR TOTAL DOS PRODUTOS	
0,00	0,00	0,00	0,00	711,00	
VALOR DO FRETE	VALOR DO SEGURO	DESCONTO	OUTRAS DESPESAS ACESSÓRIAS	VALOR DO IPI	VALOR TOTAL DA NOTA
0,00	0,00	0,00	0,00	0,00	711,00

<b>TRANSPORTADOR/VOLUMES TRANSPORTADOS</b>					
RAZÃO SOCIAL	FRETE POR CONTA	CÓDIGO ANTT	PLACA DO VEÍCULO	UF	CNPJ/CPF
	<b>3-Remetente Próprio</b>				
ENDEREÇO	MUNICÍPIO	UF	INSCRIÇÃO ESTADUAL		
QUANTIDADE	ESPÉCIE	MARCA	NÚMERAÇÃO	PESO BRUTO	PESO LÍQUIDO

<b>DADOS DO PRODUTO/SERVIÇO</b>													
CÓDIGO	DESCRIÇÃO DO PRODUTO/SERVIÇO	NCM/SH	CST	CFOP	UNID.	QTD.	VLR. UNIT.	VLR. TOTAL	BC ICMS	VLR. ICMS	VLR. IPI	ALÍQ. ICMS	ALÍQ. IPI
GF148520	AGUA 20L EM VASILHAME	22011000	0102	5102	UND	150,0000	4,7400	711,00					

<b>CÁLCULO DO ISSQN</b>			
INSCRIÇÃO MUNICIPAL	VALOR TOTAL DOS SERVIÇOS	BASE DE CÁLCULO DO ISSQN	VALOR DO ISSQN

<b>DADOS ADICIONAIS</b>	
INFORMAÇÕES COMPLEMENTARES	RESERVADO AO FISCO
Informações Adicionais de Interesse do Fisco: CONFORME AUTORIZAÇÃO DE FORNECIMENTO 02/2025 DO DIA 06/01/2025 DA ATA DE REGISTRO DE PREÇO 01/2025 DE 02/01/2025	

RECEBEMOS DE SUPPLY E SOLUTION COMERCIO E SERVICO DE PAPELARIA E LIMPEZA OS PRODUTOS/SERVIÇOS CONSTANTES DA NOTA FISCAL INDICADA AO		NF-e
		Nº 000.000.012
DATA DE RECEBIMENTO	IDENTIFICAÇÃO E ASSINATURA DO RECEBEDOR	SÉRIE: 1

<b>SUPPLY E SOLUTION COMERCIO E SERVICO DE PAPELARIA E LIMPEZA</b>  RUA LUIZ OLAVO, 944 - SALA 2 - PARQUE DEZ DE NOVEMBRO, Manaus, AM - CEP: 69055420	<b>DANFE</b> Documento Auxiliar da Nota Fiscal Eletrônica 0 - Entrada 1 - Saída <b>1</b> <b>Nº 000.000.012</b> <b>SÉRIE: 1</b> <b>Página 1 de 1</b>	<b>CONTROLE DO FISCO</b>  CHAVE DE ACESSO <b>1325 0157 0495 3500 0174 5500 1000 0000 1214 8300 4001</b> Consulta de autenticidade no portal nacional da NF-e <a href="http://www.nfe.fazenda.gov.br/portal">www.nfe.fazenda.gov.br/portal</a> ou no site da Sefaz Autorizadora
	NATUREZA DA OPERAÇÃO <b>VENDA DE MERCADORIA</b>	PROTOCOLO DE AUTORIZAÇÃO DE USO <b>113253077186158 - 20/01/2025 10:22</b>
INSCRIÇÃO ESTADUAL <b>054702593</b>	INSCRIÇÃO ESTADUAL DO SUBST. TRIB.	CNPJ / CPF <b>57.049.535/0001-74</b>

<b>DESTINATÁRIO/REMETENTE</b>		CNPJ/CPF	DATA DA EMISSÃO
NOME/RAZÃO SOCIAL <b>AGENCIA DE FOMENTO DO ESTADO DO AMAZONAS S.A. - AFEAM</b>		<b>03.183.937/0001-38</b>	<b>20/01/2025</b>
ENDEREÇO <b>AV CONSTANTINO NERY, 5733 -</b>	BAIRRO/DISTRITO <b>FLORES</b>	CEP <b>69058-795</b>	DATA DE ENTRADA/SAÍDA
MUNICÍPIO <b>Manaus</b>	FONE/FAX	UF <b>AM</b>	HORA DE ENTRADA/SAÍDA

<b>FATURA</b>

<b>CÁLCULO DO IMPOSTO</b>					
BASE DE CÁLCULO DO ICMS	VALOR DO ICMS	BASE DE CÁLCULO DO ICMS ST	VALOR DO ICMS ST	VALOR TOTAL DOS PRODUTOS	
0,00	0,00	0,00	0,00	474,00	
VALOR DO FRETE	VALOR DO SEGURO	DESCONTO	OUTRAS DESPESAS ACESSÓRIAS	VALOR DO IPI	VALOR TOTAL DA NOTA
0,00	0,00	0,00	0,00	0,00	474,00

<b>TRANSPORTADOR/VOLUMES TRANSPORTADOS</b>					
RAZÃO SOCIAL	FRETE POR CONTA	CÓDIGO ANTT	PLACA DO VEÍCULO	UF	CNPJ/CPF
	<b>3-Remetente Próprio</b>				
ENDEREÇO	MUNICÍPIO	UF	INSCRIÇÃO ESTADUAL		
QUANTIDADE	ESPÉCIE	MARCA	NÚMERAÇÃO	PESO BRUTO	PESO LÍQUIDO

<b>DADOS DO PRODUTO/SERVIÇO</b>													
CÓDIGO	DESCRIÇÃO DO PRODUTO/SERVIÇO	NCM/SH	CST	CFOP	UNID.	QTD.	VLR. UNIT.	VLR. TOTAL	BC ICMS	VLR. ICMS	VLR. IPI	ALÍQ. ICMS	ALÍQ. IPI
GF148520	AGUA 20L EM VASILHAME	22011000	0102	5102	UND	100,0000	4,7400	474,00					

<b>CÁLCULO DO ISSQN</b>			
INSCRIÇÃO MUNICIPAL	VALOR TOTAL DOS SERVIÇOS	BASE DE CÁLCULO DO ISSQN	VALOR DO ISSQN

<b>DADOS ADICIONAIS</b>	
INFORMAÇÕES COMPLEMENTARES	RESERVADO AO FISCO
Informações Adicionais de Interesse do Fisco: CONFORME AUTORIZAÇÃO DE FORNECIMENTO 16/2025 DO DIA 16/01/2025 DA ATA DE REGISTRO DE PREÇO 01/2025 DE 02/01/2025	

RECEBEMOS DE SUPPLY E SOLUTION COMERCIO E SERVICO DE PAPELARIA E LIMPEZA OS PRODUTOS/SERVIÇOS CONSTANTES DA NOTA FISCAL INDICADA AO		NF-e
		Nº 000.000.013
DATA DE RECEBIMENTO	IDENTIFICAÇÃO E ASSINATURA DO RECEBEDOR	SÉRIE: 1

<b>SUPPLY E SOLUTION COMERCIO E SERVICO DE PAPELARIA E LIMPEZA</b>  RUA LUIZ OLAVO, 944 - SALA 2 - PARQUE DEZ DE NOVEMBRO, Manaus, AM - CEP: 69055420	<b>DANFE</b> Documento Auxiliar da Nota Fiscal Eletrônica 0 - Entrada 1 - Saída <b>1</b> <b>Nº 000.000.013</b> <b>SÉRIE: 1</b> <b>Página 1 de 1</b>	<b>CONTROLE DO FISCO</b>  CHAVE DE ACESSO <b>1325 0157 0495 3500 0174 5500 1000 0000 1314 8300 4009</b> Consulta de autenticidade no portal nacional da NF-e www.nfe.fazenda.gov.br/portal ou no site da Sefaz Autorizadora
	NATUREZA DA OPERAÇÃO <b>VENDA DE MERCADORIA</b>	PROTOCOLO DE AUTORIZAÇÃO DE USO <b>113253088622422 - 30/01/2025 11:45</b>
INSCRIÇÃO ESTADUAL <b>054702593</b>	INSCRIÇÃO ESTADUAL DO SUBST. TRIB.	CNPJ / CPF <b>57.049.535/0001-74</b>

<b>DESTINATÁRIO/REMETENTE</b>		CNPJ/CPF	DATA DA EMISSÃO
NOME/RAZÃO SOCIAL <b>AGENCIA DE FOMENTO DO ESTADO DO AMAZONAS S.A. - AFEAM</b>		<b>03.183.937/0001-38</b>	<b>30/01/2025</b>
ENDEREÇO <b>AV CONSTANTINO NERY, 5733 -</b>	BAIRRO/DISTRITO <b>FLORES</b>	CEP <b>69058-795</b>	DATA DE ENTRADA/SAÍDA
MUNICÍPIO <b>Manaus</b>	FONE/FAX	UF <b>AM</b>	HORA DE ENTRADA/SAÍDA

<b>FATURA</b>

<b>CÁLCULO DO IMPOSTO</b>					
BASE DE CÁLCULO DO ICMS	VALOR DO ICMS	BASE DE CÁLCULO DO ICMS ST	VALOR DO ICMS ST	VALOR TOTAL DOS PRODUTOS	
0,00	0,00	0,00	0,00	474,00	
VALOR DO FRETE	VALOR DO SEGURO	DESCONTO	OUTRAS DESPESAS ACESSÓRIAS	VALOR DO IPI	VALOR TOTAL DA NOTA
0,00	0,00	0,00	0,00	0,00	474,00

<b>TRANSPORTADOR/VOLUMES TRANSPORTADOS</b>					
RAZÃO SOCIAL	FRETE POR CONTA	CÓDIGO ANTT	PLACA DO VEÍCULO	UF	CNPJ/CPF
	<b>3-Remetente Próprio</b>				
ENDEREÇO	MUNICÍPIO	UF	INSCRIÇÃO ESTADUAL		
QUANTIDADE	ESPÉCIE	MARCA	NÚMERAÇÃO	PESO BRUTO	PESO LÍQUIDO

<b>DADOS DO PRODUTO/SERVIÇO</b>													
CÓDIGO	DESCRIÇÃO DO PRODUTO/SERVIÇO	NCM/SH	CST	CFOP	UNID.	QTD.	VLR. UNIT.	VLR. TOTAL	BC ICMS	VLR. ICMS	VLR. IPI	ALÍQ. ICMS	ALÍQ. IPI
GF148520	AGUA 20L EM VASILHAME	22011000	0102	5102	UND	100,0000	4,7400	474,00					

<b>CÁLCULO DO ISSQN</b>			
INSCRIÇÃO MUNICIPAL	VALOR TOTAL DOS SERVIÇOS	BASE DE CÁLCULO DO ISSQN	VALOR DO ISSQN

<b>DADOS ADICIONAIS</b>	
INFORMAÇÕES COMPLEMENTARES	RESERVADO AO FISCO
Informações Adicionais de Interesse do Fisco: CONFORME AUTORIZAÇÃO DE FORNECIMENTO 24/2025 DO DIA 29/01/2025 DA ATA DE REGISTRO DE PREÇO 01/2025 DE 02/01/2025	

RECEBEMOS DE SUPPLY E SOLUTION COMERCIO E SERVICO DE PAPELARIA E LIMPEZA OS PRODUTOS/SERVIÇOS CONSTANTES DA NOTA FISCAL INDICADA AO		NF-e
		Nº 000.000.015
DATA DE RECEBIMENTO	IDENTIFICAÇÃO E ASSINATURA DO RECEBEDOR	SÉRIE: 1

<b>SUPPLY E SOLUTION COMERCIO E SERVICO DE PAPELARIA E LIMPEZA</b>  RUA LUIZ OLAVO, 944 - SALA 2 - PARQUE DEZ DE NOVEMBRO, Manaus, AM - CEP: 69055420	<b>DANFE</b> Documento Auxiliar da Nota Fiscal Eletrônica 0 - Entrada 1 - Saída <b>1</b> <b>Nº 000.000.015</b> <b>SÉRIE: 1</b> <b>Página 1 de 1</b>	<b>CONTROLE DO FISCO</b>  CHAVE DE ACESSO <b>1325 0257 0495 3500 0174 5500 1000 0000 1514 8300 4007</b> Consulta de autenticidade no portal nacional da NF-e <a href="http://www.nfe.fazenda.gov.br/portal">www.nfe.fazenda.gov.br/portal</a> ou no site da Sefaz Autorizadora
	NATUREZA DA OPERAÇÃO <b>VENDA DE MERCADORIA</b>	PROTOCOLO DE AUTORIZAÇÃO DE USO <b>113253103953736 - 12/02/2025 11:31</b>
INSCRIÇÃO ESTADUAL <b>054702593</b>	INSCRIÇÃO ESTADUAL DO SUBST. TRIB.	CNPJ / CPF <b>57.049.535/0001-74</b>

<b>DESTINATÁRIO/REMETENTE</b>		CNPJ/CPF	DATA DA EMISSÃO
NOME/RAZÃO SOCIAL <b>AGENCIA DE FOMENTO DO ESTADO DO AMAZONAS S.A. - AFEAM</b>		<b>03.183.937/0001-38</b>	<b>12/02/2025</b>
ENDEREÇO <b>AV CONSTANTINO NERY, 5733 -</b>	BAIRRO/DISTRITO <b>FLORES</b>	CEP <b>69058-795</b>	DATA DE ENTRADA/SAÍDA
MUNICÍPIO <b>Manaus</b>	FONE/FAX	UF <b>AM</b>	HORA DE ENTRADA/SAÍDA

<b>FATURA</b>

<b>CÁLCULO DO IMPOSTO</b>					
BASE DE CÁLCULO DO ICMS	VALOR DO ICMS	BASE DE CÁLCULO DO ICMS ST	VALOR DO ICMS ST	VALOR TOTAL DOS PRODUTOS	
0,00	0,00	0,00	0,00	474,00	
VALOR DO FRETE	VALOR DO SEGURO	DESCONTO	OUTRAS DESPESAS ACESSÓRIAS	VALOR DO IPI	VALOR TOTAL DA NOTA
0,00	0,00	0,00	0,00	0,00	474,00

<b>TRANSPORTADOR/VOLUMES TRANSPORTADOS</b>					
RAZÃO SOCIAL	FRETE POR CONTA	CÓDIGO ANTT	PLACA DO VEÍCULO	UF	CNPJ/CPF
	<b>3-Remetente Próprio</b>				
ENDEREÇO	MUNICÍPIO	UF	INSCRIÇÃO ESTADUAL		
QUANTIDADE	ESPÉCIE	MARCA	NÚMERAÇÃO	PESO BRUTO	PESO LÍQUIDO

<b>DADOS DO PRODUTO/SERVIÇO</b>													
CÓDIGO	DESCRIÇÃO DO PRODUTO/SERVIÇO	NCM/SH	CST	CFOP	UNID.	QTD.	VLR. UNIT.	VLR. TOTAL	BC ICMS	VLR. ICMS	VLR. IPI	ALÍQ. ICMS	ALÍQ. IPI
GF148520	AGUA 20L EM VASILHAME	22011000	0102	5102	UND	100,0000	4,7400	474,00					

<b>CÁLCULO DO ISSQN</b>			
INSCRIÇÃO MUNICIPAL	VALOR TOTAL DOS SERVIÇOS	BASE DE CÁLCULO DO ISSQN	VALOR DO ISSQN

<b>DADOS ADICIONAIS</b>	
INFORMAÇÕES COMPLEMENTARES	RESERVADO AO FISCO
Informações Adicionais de Interesse do Fisco: CONFORME AUTORIZAÇÃO DE FORNECIMENTO 36/2025 DO DIA 11/02/2025 DA ATA DE REGISTRO DE PREÇO 01/2025 DE 02/01/2025	

RECEBEMOS DE SUPPLY E SOLUTION COMERCIO E SERVICO DE PAPELARIA E LIMPEZA OS PRODUTOS/SERVIÇOS CONSTANTES DA NOTA FISCAL INDICADA AO		NF-e
		Nº 000.000.016
DATA DE RECEBIMENTO	IDENTIFICAÇÃO E ASSINATURA DO RECEBEDOR	SÉRIE: 1

<b>SUPPLY E SOLUTION COMERCIO E SERVICO DE PAPELARIA E LIMPEZA</b>  RUA LUIZ OLAVO, 944 - SALA 2 - PARQUE DEZ DE NOVEMBRO, Manaus, AM - CEP: 69055420	<b>DANFE</b> Documento Auxiliar da Nota Fiscal Eletrônica 0 - Entrada 1 - Saída <b>1</b> <b>Nº 000.000.016</b> <b>SÉRIE: 1</b> <b>Página 1 de 1</b>	<b>CONTROLE DO FISCO</b>  CHAVE DE ACESSO <b>1325 0257 0495 3500 0174 5500 1000 0000 1614 8300 4004</b> Consulta de autenticidade no portal nacional da NF-e <a href="http://www.nfe.fazenda.gov.br/portal">www.nfe.fazenda.gov.br/portal</a> ou no site da Sefaz Autorizadora
	NATUREZA DA OPERAÇÃO <b>VENDA DE MERCADORIA</b>	PROTOCOLO DE AUTORIZAÇÃO DE USO <b>113253117291371 - 24/02/2025 10:03</b>
INSCRIÇÃO ESTADUAL <b>054702593</b>	INSCRIÇÃO ESTADUAL DO SUBST. TRIB.	CNPJ / CPF <b>57.049.535/0001-74</b>

<b>DESTINATÁRIO/REMETENTE</b>		CNPJ/CPF	DATA DA EMISSÃO
NOME/RAZÃO SOCIAL <b>AGENCIA DE FOMENTO DO ESTADO DO AMAZONAS S.A. - AFEAM</b>		<b>03.183.937/0001-38</b>	<b>24/02/2025</b>
ENDEREÇO <b>AV CONSTANTINO NERY, 5733 -</b>	BAIRRO/DISTRITO <b>FLORES</b>	CEP <b>69058-795</b>	DATA DE ENTRADA/SAÍDA
MUNICÍPIO <b>Manaus</b>	FONE/FAX	UF <b>AM</b>	HORA DE ENTRADA/SAÍDA

<b>FATURA</b>

<b>CÁLCULO DO IMPOSTO</b>					
BASE DE CÁLCULO DO ICMS	VALOR DO ICMS	BASE DE CÁLCULO DO ICMS ST	VALOR DO ICMS ST	VALOR TOTAL DOS PRODUTOS	
0,00	0,00	0,00	0,00	474,00	
VALOR DO FRETE	VALOR DO SEGURO	DESCONTO	OUTRAS DESPESAS ACESSÓRIAS	VALOR DO IPI	VALOR TOTAL DA NOTA
0,00	0,00	0,00	0,00	0,00	474,00

<b>TRANSPORTADOR/VOLUMES TRANSPORTADOS</b>					
RAZÃO SOCIAL	FRETE POR CONTA	CÓDIGO ANTT	PLACA DO VEÍCULO	UF	CNPJ/CPF
	<b>3-Remetente Próprio</b>				
ENDEREÇO	MUNICÍPIO	UF	INSCRIÇÃO ESTADUAL		
QUANTIDADE	ESPÉCIE	MARCA	NÚMERAÇÃO	PESO BRUTO	PESO LÍQUIDO

<b>DADOS DO PRODUTO/SERVIÇO</b>													
CÓDIGO	DESCRIÇÃO DO PRODUTO/SERVIÇO	NCM/SH	CST	CFOP	UNID.	QTD.	VLR. UNIT.	VLR. TOTAL	BC ICMS	VLR. ICMS	VLR. IPI	ALÍQ. ICMS	ALÍQ. IPI
GF148520	AGUA 20L EM VASILHAME	22011000	0102	5102	UND	100,0000	4,7400	474,00					

<b>CÁLCULO DO ISSQN</b>			
INSCRIÇÃO MUNICIPAL	VALOR TOTAL DOS SERVIÇOS	BASE DE CÁLCULO DO ISSQN	VALOR DO ISSQN

<b>DADOS ADICIONAIS</b>	
INFORMAÇÕES COMPLEMENTARES	RESERVADO AO FISCO
Informações Adicionais de Interesse do Fisco: CONFORME AUTORIZAÇÃO DE FORNECIMENTO 44/2025 DO DIA 21/02/2025 DA ATA DE REGISTRO DE PREÇO 01/2025 DE 02/01/2025	

RECEBEMOS DE SUPPLY E SOLUTION COMERCIO E SERVICO DE PAPELARIA E LIMPEZA OS PRODUTOS/SERVIÇOS CONSTANTES DA NOTA FISCAL INDICADA AO		NF-e
		Nº 000.000.017
DATA DE RECEBIMENTO	IDENTIFICAÇÃO E ASSINATURA DO RECEBEDOR	SÉRIE: 1

 <b>SUPPLY E SOLUTION COMERCIO E SERVICO DE PAPELARIA E LIMPEZA</b>  RUA LUIZ OLAVO, 944 - SALA 2 - PARQUE DEZ DE NOVEMBRO, Manaus, AM - CEP: 69055420	<b>DANFE</b> Documento Auxiliar da Nota Fiscal Eletrônica 0 - Entrada 1 - Saída <b>1</b> <b>Nº 000.000.017</b> <b>SÉRIE: 1</b> <b>Página 1 de 1</b>	<b>CONTROLE DO FISCO</b>  CHAVE DE ACESSO <b>1325 0357 0495 3500 0174 5500 1000 0000 1714 8300 4005</b> Consulta de autenticidade no portal nacional da NF-e <a href="http://www.nfe.fazenda.gov.br/portal">www.nfe.fazenda.gov.br/portal</a> ou no site da Sefaz Autorizadora
	NATUREZA DA OPERAÇÃO <b>VENDA DE MERCADORIA</b>	
INSCRIÇÃO ESTADUAL <b>054702593</b>	INSCRIÇÃO ESTADUAL DO SUBST. TRIB.	CNPJ / CPF <b>57.049.535/0001-74</b>

<b>DESTINATÁRIO/REMETENTE</b>			
NOME/RAZÃO SOCIAL <b>AGENCIA DE FOMENTO DO ESTADO DO AMAZONAS S.A. - AFEAM</b>		CNPJ/CPF <b>03.183.937/0001-38</b>	DATA DA EMISSÃO <b>11/03/2025</b>
ENDEREÇO <b>AV CONSTANTINO NERY, 5733 -</b>	BAIRRO/DISTRITO <b>FLORES</b>	CEP <b>69058-795</b>	DATA DE ENTRADA/SAÍDA
MUNICÍPIO <b>Manaus</b>	FONE/FAX	UF <b>AM</b>	HORA DE ENTRADA/SAÍDA

<b>FATURA</b>

<b>CÁLCULO DO IMPOSTO</b>					
BASE DE CÁLCULO DO ICMS	VALOR DO ICMS	BASE DE CÁLCULO DO ICMS ST	VALOR DO ICMS ST	VALOR TOTAL DOS PRODUTOS	
	<b>0,00</b>		<b>0,00</b>	<b>474,00</b>	
VALOR DO FRETE	VALOR DO SEGURO	DESCONTO	OUTRAS DESPESAS ACESSÓRIAS	VALOR DO IPI	VALOR TOTAL DA NOTA
<b>0,00</b>	<b>0,00</b>	<b>0,00</b>	<b>0,00</b>	<b>0,00</b>	<b>474,00</b>

<b>TRANSPORTADOR/VOLUMES TRANSPORTADOS</b>					
RAZÃO SOCIAL	FRETE POR CONTA	CÓDIGO ANTT	PLACA DO VEÍCULO	UF	CNPJ/CPF
	<b>3-Remetente Próprio</b>				
ENDEREÇO	MUNICÍPIO			UF	INSCRIÇÃO ESTADUAL
QUANTIDADE	ESPÉCIE	MARCA	NÚMERAÇÃO	PESO BRUTO	PESO LÍQUIDO

<b>DADOS DO PRODUTO/SERVIÇO</b>													
CÓDIGO	DESCRIÇÃO DO PRODUTO/SERVIÇO	NCM/SH	CST	CFOP	UNID.	QTD.	VLR. UNIT.	VLR. TOTAL	BC ICMS	VLR. ICMS	VLR. IPI	ALÍQ. ICMS	ALÍQ. IPI
GF148520	AGUA 20L EM VASILHAME	22011000	0102	5102	UND	100,0000	4,7400	474,00					

<b>CÁLCULO DO ISSQN</b>			
INSCRIÇÃO MUNICIPAL	VALOR TOTAL DOS SERVIÇOS	BASE DE CÁLCULO DO ISSQN	VALOR DO ISSQN

<b>DADOS ADICIONAIS</b>	
INFORMAÇÕES COMPLEMENTARES	RESERVADO AO FISCO
Informações Adicionais de Interesse do Fisco: CONFORME AUTORIZAÇÃO DE FORNECIMENTO 48/2025 DO DIA 06/03/2025 DA ATA DE REGISTRO DE PREÇO 01/2025 DE 02/01/2025	

RECEBEMOS DE SUPPLY E SOLUTION COMERCIO E SERVICO DE PAPELARIA E LIMPEZA OS PRODUTOS/SERVIÇOS CONSTANTES DA NOTA FISCAL INDICADA AO		NF-e
DATA DE RECEBIMENTO		Nº 000.000.018
IDENTIFICAÇÃO E ASSINATURA DO RECEBEDOR		SÉRIE: 1

 <b>SUPPLY E SOLUTION COMERCIO E SERVICO DE PAPELARIA E LIMPEZA</b>  RUA LUIZ OLAVO, 944 - SALA 2 - PARQUE DEZ DE NOVEMBRO, Manaus, AM - CEP: 69055420	<b>DANFE</b> Documento Auxiliar da Nota Fiscal Eletrônica 0 - Entrada 1 - Saída <b>1</b> <b>Nº 000.000.018</b> <b>SÉRIE: 1</b> <b>Página 1 de 1</b>	<b>CONTROLE DO FISCO</b>  CHAVE DE ACESSO <b>1325 0357 0495 3500 0174 5500 1000 0000 1814 8300 4002</b> Consulta de autenticidade no portal nacional da NF-e <a href="http://www.nfe.fazenda.gov.br/portal">www.nfe.fazenda.gov.br/portal</a> ou no site da Sefaz Autorizadora
	NATUREZA DA OPERAÇÃO <b>VENDA DE MERCADORIA</b>	PROTOCOLO DE AUTORIZAÇÃO DE USO <b>113253145287770 - 20/03/2025 16:25</b>
INSCRIÇÃO ESTADUAL <b>054702593</b>	INSCRIÇÃO ESTADUAL DO SUBST. TRIB.	CNPJ / CPF <b>57.049.535/0001-74</b>

<b>DESTINATÁRIO/REMETENTE</b>		CNPJ/CPF	DATA DA EMISSÃO
NOME/RAZÃO SOCIAL <b>AGENCIA DE FOMENTO DO ESTADO DO AMAZONAS S.A. - AFEAM</b>		<b>03.183.937/0001-38</b>	<b>20/03/2025</b>
ENDEREÇO <b>AV CONSTANTINO NERY, 5733 -</b>	BAIRRO/DISTRITO <b>FLORES</b>	CEP <b>69058-795</b>	DATA DE ENTRADA/SAÍDA
MUNICÍPIO <b>Manaus</b>	FONE/FAX	UF <b>AM</b>	HORA DE ENTRADA/SAÍDA

<b>FATURA</b>

<b>CÁLCULO DO IMPOSTO</b>					
BASE DE CÁLCULO DO ICMS	VALOR DO ICMS	BASE DE CÁLCULO DO ICMS ST	VALOR DO ICMS ST	VALOR TOTAL DOS PRODUTOS	
0,00	0,00	0,00	0,00	474,00	
VALOR DO FRETE	VALOR DO SEGURO	DESCONTO	OUTRAS DESPESAS ACESSÓRIAS	VALOR DO IPI	VALOR TOTAL DA NOTA
0,00	0,00	0,00	0,00	0,00	474,00

<b>TRANSPORTADOR/VOLUMES TRANSPORTADOS</b>					
RAZÃO SOCIAL	FRETE POR CONTA	CÓDIGO ANTT	PLACA DO VEÍCULO	UF	CNPJ/CPF
	<b>3-Remetente Próprio</b>				
ENDEREÇO	MUNICÍPIO	UF	INSCRIÇÃO ESTADUAL		
QUANTIDADE	ESPÉCIE	MARCA	NÚMERAÇÃO	PESO BRUTO	PESO LÍQUIDO

<b>DADOS DO PRODUTO/SERVIÇO</b>													
CÓDIGO	DESCRIÇÃO DO PRODUTO/SERVIÇO	NCM/SH	CST	CFOP	UNID.	QTD.	VLR. UNIT.	VLR. TOTAL	BC ICMS	VLR. ICMS	VLR. IPI	ALÍQ. ICMS	ALÍQ. IPI
GF148520	AGUA 20L EM VASILHAME	22011000	0102	5102	UND	100,0000	4,7400	474,00					

<b>CÁLCULO DO ISSQN</b>			
INSCRIÇÃO MUNICIPAL	VALOR TOTAL DOS SERVIÇOS	BASE DE CÁLCULO DO ISSQN	VALOR DO ISSQN

<b>DADOS ADICIONAIS</b>	
INFORMAÇÕES COMPLEMENTARES	RESERVADO AO FISCO
Informações Adicionais de Interesse do Fisco: CONFORME AUTORIZAÇÃO DE FORNECIMENTO 55/2025 DO DIA 18/03/2025 DA ATA DE REGISTRO DE PREÇO 01/2025 DE 02/01/2025	

RECEBEMOS DE SUPPLY E SOLUTION COMERCIO E SERVICO DE PAPELARIA E LIMPEZA OS PRODUTOS/SERVIÇOS CONSTANTES DA NOTA FISCAL INDICADA AO		NF-e
		Nº 000.000.019
DATA DE RECEBIMENTO	IDENTIFICAÇÃO E ASSINATURA DO RECEBEDOR	SÉRIE: 1

 <b>SUPPLY E SOLUTION COMERCIO E SERVICO DE PAPELARIA E LIMPEZA</b>  RUA LUIZ OLAVO, 944 - SALA 2 - PARQUE DEZ DE NOVEMBRO, Manaus, AM - CEP: 69055420	<b>DANFE</b> Documento Auxiliar da Nota Fiscal Eletrônica 0 - Entrada 1 - Saída <b>1</b> <b>Nº 000.000.019</b> <b>SÉRIE: 1</b> <b>Página 1 de 1</b>	<b>CONTROLE DO FISCO</b>  CHAVE DE ACESSO <b>1325 0457 0495 3500 0174 5500 1000 0000 1914 8300 4003</b> Consulta de autenticidade no portal nacional da NF-e <a href="http://www.nfe.fazenda.gov.br/portal">www.nfe.fazenda.gov.br/portal</a> ou no site da Sefaz Autorizadora
	NATUREZA DA OPERAÇÃO <b>VENDA DE MERCADORIA</b>	
INSCRIÇÃO ESTADUAL <b>054702593</b>	INSCRIÇÃO ESTADUAL DO SUBST. TRIB.	CNPJ / CPF <b>57.049.535/0001-74</b>

<b>DESTINATÁRIO/REMETENTE</b>		CNPJ/CPF	DATA DA EMISSÃO
NOME/RAZÃO SOCIAL <b>AGENCIA DE FOMENTO DO ESTADO DO AMAZONAS S.A. - AFEAM</b>		<b>03.183.937/0001-38</b>	<b>01/04/2025</b>
ENDEREÇO <b>AV CONSTANTINO NERY, 5733 -</b>	BAIRRO/DISTRITO <b>FLORES</b>	CEP <b>69058-795</b>	DATA DE ENTRADA/SAÍDA
MUNICÍPIO <b>Manaus</b>	FONE/FAX	UF <b>AM</b>	HORA DE ENTRADA/SAÍDA

<b>FATURA</b>

<b>CÁLCULO DO IMPOSTO</b>					
BASE DE CÁLCULO DO ICMS	VALOR DO ICMS	BASE DE CÁLCULO DO ICMS ST	VALOR DO ICMS ST	VALOR TOTAL DOS PRODUTOS	
0,00	0,00	0,00	0,00	474,00	
VALOR DO FRETE	VALOR DO SEGURO	DESCONTO	OUTRAS DESPESAS ACESSÓRIAS	VALOR DO IPI	VALOR TOTAL DA NOTA
0,00	0,00	0,00	0,00	0,00	474,00

<b>TRANSPORTADOR/VOLUMES TRANSPORTADOS</b>					
RAZÃO SOCIAL	FRETE POR CONTA	CÓDIGO ANTT	PLACA DO VEÍCULO	UF	CNPJ/CPF
	<b>3-Remetente Próprio</b>				
ENDEREÇO	MUNICÍPIO	UF	INSCRIÇÃO ESTADUAL		
QUANTIDADE	ESPÉCIE	MARCA	NÚMERAÇÃO	PESO BRUTO	PESO LÍQUIDO

<b>DADOS DO PRODUTO/SERVIÇO</b>													
CÓDIGO	DESCRIÇÃO DO PRODUTO/SERVIÇO	NCM/SH	CST	CFOP	UNID.	QTD.	VLR. UNIT.	VLR. TOTAL	BC ICMS	VLR. ICMS	VLR. IPI	ALÍQ. ICMS	ALÍQ. IPI
GF148520	AGUA 20L EM VASILHAME	22011000	0102	5102	UND	100,0000	4,7400	474,00					

<b>CÁLCULO DO ISSQN</b>			
INSCRIÇÃO MUNICIPAL	VALOR TOTAL DOS SERVIÇOS	BASE DE CÁLCULO DO ISSQN	VALOR DO ISSQN

<b>DADOS ADICIONAIS</b>	
INFORMAÇÕES COMPLEMENTARES	RESERVADO AO FISCO
Informações Adicionais de Interesse do Fisco: CONFORME AUTORIZAÇÃO DE FORNECIMENTO 57/2025 DO DIA 31/03/2025 DA ATA DE REGISTRO DE PREÇO 01/2025 DE 02/01/2025	

RECEBEMOS DE SUPPLY E SOLUTION COMERCIO E SERVICO DE PAPELARIA E LIMPEZA OS PRODUTOS/SERVIÇOS CONSTANTES DA NOTA FISCAL INDICADA AO		NF-e
		Nº 000.000.020
DATA DE RECEBIMENTO	IDENTIFICAÇÃO E ASSINATURA DO RECEBEDOR	SÉRIE: 1

 <b>SUPPLY E SOLUTION COMERCIO E SERVICO DE PAPELARIA E LIMPEZA</b>  RUA LUIZ OLAVO, 944 - SALA 2 - PARQUE DEZ DE NOVEMBRO, Manaus, AM - CEP: 69055420	<b>DANFE</b> Documento Auxiliar da Nota Fiscal Eletrônica 0 - Entrada 1 - Saída <b>1</b> <b>Nº 000.000.020</b> <b>SÉRIE: 1</b> <b>Página 1 de 1</b>	<b>CONTROLE DO FISCO</b>  CHAVE DE ACESSO <b>1325 0457 0495 3500 0174 5500 1000 0000 2014 8300 4004</b> Consulta de autenticidade no portal nacional da NF-e <a href="http://www.nfe.fazenda.gov.br/portal">www.nfe.fazenda.gov.br/portal</a> ou no site da Sefaz Autorizadora
	NATUREZA DA OPERAÇÃO <b>VENDA DE MERCADORIA</b>	PROTOCOLO DE AUTORIZAÇÃO DE USO <b>113253174444265 - 14/04/2025 13:07</b>
INSCRIÇÃO ESTADUAL <b>054702593</b>	INSCRIÇÃO ESTADUAL DO SUBST. TRIB.	CNPJ / CPF <b>57.049.535/0001-74</b>

<b>DESTINATÁRIO/REMETENTE</b>		CNPJ/CPF	DATA DA EMISSÃO
NOME/RAZÃO SOCIAL <b>AGENCIA DE FOMENTO DO ESTADO DO AMAZONAS S.A. - AFEAM</b>		<b>03.183.937/0001-38</b>	<b>14/04/2025</b>
ENDEREÇO <b>AV CONSTANTINO NERY, 5733 -</b>	BAIRRO/DISTRITO <b>FLORES</b>	CEP <b>69058-795</b>	DATA DE ENTRADA/SAÍDA
MUNICÍPIO <b>Manaus</b>	FONE/FAX	UF <b>AM</b>	HORA DE ENTRADA/SAÍDA

<b>FATURA</b>

<b>CÁLCULO DO IMPOSTO</b>					
BASE DE CÁLCULO DO ICMS	VALOR DO ICMS	BASE DE CÁLCULO DO ICMS ST	VALOR DO ICMS ST	VALOR TOTAL DOS PRODUTOS	
0,00	0,00	0,00	0,00	474,00	
VALOR DO FRETE	VALOR DO SEGURO	DESCONTO	OUTRAS DESPESAS ACESSÓRIAS	VALOR DO IPI	VALOR TOTAL DA NOTA
0,00	0,00	0,00	0,00	0,00	474,00

<b>TRANSPORTADOR/VOLUMES TRANSPORTADOS</b>					
RAZÃO SOCIAL	FRETE POR CONTA	CÓDIGO ANTT	PLACA DO VEÍCULO	UF	CNPJ/CPF
	<b>3-Remetente Próprio</b>				
ENDEREÇO	MUNICÍPIO	UF	INSCRIÇÃO ESTADUAL		
QUANTIDADE	ESPÉCIE	MARCA	NÚMERAÇÃO	PESO BRUTO	PESO LÍQUIDO

<b>DADOS DO PRODUTO/SERVIÇO</b>													
CÓDIGO	DESCRIÇÃO DO PRODUTO/SERVIÇO	NCM/SH	CST	CFOP	UNID.	QTD.	VLR. UNIT.	VLR. TOTAL	BC ICMS	VLR. ICMS	VLR. IPI	ALÍQ. ICMS	ALÍQ. IPI
GF148520	AGUA 20L EM VASILHAME	22011000	0102	5102	UND	100,0000	4,7400	474,00					

<b>CÁLCULO DO ISSQN</b>			
INSCRIÇÃO MUNICIPAL	VALOR TOTAL DOS SERVIÇOS	BASE DE CÁLCULO DO ISSQN	VALOR DO ISSQN

<b>DADOS ADICIONAIS</b>	
INFORMAÇÕES COMPLEMENTARES	RESERVADO AO FISCO
Informações Adicionais de Interesse do Fisco: CONFORME AUTORIZAÇÃO DE FORNECIMENTO 61/2025 DO DIA 09/04/2025 DA ATA DE REGISTRO DE PREÇO 01/2025 DE 02/01/2025	

RECEBEMOS DE SUPPLY E SOLUTION COMERCIO E SERVICO DE PAPELARIA E LIMPEZA OS PRODUTOS/SERVIÇOS CONSTANTES DA NOTA FISCAL INDICADA AO		NF-e
		Nº 000.000.021
DATA DE RECEBIMENTO	IDENTIFICAÇÃO E ASSINATURA DO RECEBEDOR	SÉRIE: 1

 <b>SUPPLY E SOLUTION COMERCIO E SERVICO DE PAPELARIA E LIMPEZA</b>  RUA LUIZ OLAVO, 944 - SALA 2 - PARQUE DEZ DE NOVEMBRO, Manaus, AM - CEP: 69055420	<b>DANFE</b> Documento Auxiliar da Nota Fiscal Eletrônica 0 - Entrada 1 - Saída <b>1</b> <b>Nº 000.000.021</b> <b>SÉRIE: 1</b> <b>Página 1 de 1</b>	<b>CONTROLE DO FISCO</b>  CHAVE DE ACESSO <b>1325 0457 0495 3500 0174 5500 1000 0000 2114 8300 4001</b> Consulta de autenticidade no portal nacional da NF-e <a href="http://www.nfe.fazenda.gov.br/portal">www.nfe.fazenda.gov.br/portal</a> ou no site da Sefaz Autorizadora
	NATUREZA DA OPERAÇÃO <b>VENDA DE MERCADORIA</b>	PROTOCOLO DE AUTORIZAÇÃO DE USO <b>113253192986860 - 30/04/2025 14:32</b>
INSCRIÇÃO ESTADUAL <b>054702593</b>	INSCRIÇÃO ESTADUAL DO SUBST. TRIB.	CNPJ / CPF <b>57.049.535/0001-74</b>

<b>DESTINATÁRIO/REMETENTE</b>		CNPJ/CPF	DATA DA EMISSÃO
NOME/RAZÃO SOCIAL <b>AGENCIA DE FOMENTO DO ESTADO DO AMAZONAS S.A. - AFEAM</b>		<b>03.183.937/0001-38</b>	<b>30/04/2025</b>
ENDEREÇO <b>AV CONSTANTINO NERY, 5733 -</b>	BAIRRO/DISTRITO <b>FLORES</b>	CEP <b>69058-795</b>	DATA DE ENTRADA/SAÍDA
MUNICÍPIO <b>Manaus</b>	FONE/FAX	UF <b>AM</b>	HORA DE ENTRADA/SAÍDA

<b>FATURA</b>

<b>CÁLCULO DO IMPOSTO</b>					
BASE DE CÁLCULO DO ICMS	VALOR DO ICMS	BASE DE CÁLCULO DO ICMS ST	VALOR DO ICMS ST	VALOR TOTAL DOS PRODUTOS	
0,00	0,00	0,00	0,00	474,00	
VALOR DO FRETE	VALOR DO SEGURO	DESCONTO	OUTRAS DESPESAS ACESSÓRIAS	VALOR DO IPI	VALOR TOTAL DA NOTA
0,00	0,00	0,00	0,00	0,00	474,00

<b>TRANSPORTADOR/VOLUMES TRANSPORTADOS</b>					
RAZÃO SOCIAL	FRETE POR CONTA	CÓDIGO ANTT	PLACA DO VEÍCULO	UF	CNPJ/CPF
	<b>3-Remetente Próprio</b>				
ENDEREÇO	MUNICÍPIO	UF	INSCRIÇÃO ESTADUAL		
QUANTIDADE	ESPÉCIE	MARCA	NÚMERAÇÃO	PESO BRUTO	PESO LÍQUIDO

<b>DADOS DO PRODUTO/SERVIÇO</b>													
CÓDIGO	DESCRIÇÃO DO PRODUTO/SERVIÇO	NCM/SH	CST	CFOP	UNID.	QTD.	VLR. UNIT.	VLR. TOTAL	BC ICMS	VLR. ICMS	VLR. IPI	ALÍQ. ICMS	ALÍQ. IPI
GF148520	AGUA 20L EM VASILHAME	22011000	0102	5102	UND	100,0000	4,7400	474,00					

<b>CÁLCULO DO ISSQN</b>			
INSCRIÇÃO MUNICIPAL	VALOR TOTAL DOS SERVIÇOS	BASE DE CÁLCULO DO ISSQN	VALOR DO ISSQN

<b>DADOS ADICIONAIS</b>	
INFORMAÇÕES COMPLEMENTARES	RESERVADO AO FISCO
Informações Adicionais de Interesse do Fisco: CONFORME AUTORIZAÇÃO DE FORNECIMENTO 64/2025 DO DIA 29/04/2025 DA ATA DE REGISTRO DE PREÇO 01/2025 DE 02/01/2025	

RECEBEMOS DE SUPPLY E SOLUTION COMERCIO E SERVICO DE PAPELARIA E LIMPEZA OS PRODUTOS/SERVIÇOS CONSTANTES DA NOTA FISCAL INDICADA AO		NF-e
		Nº 000.000.022
DATA DE RECEBIMENTO	IDENTIFICAÇÃO E ASSINATURA DO RECEBEDOR	SÉRIE: 1

 <b>SUPPLY E SOLUTION COMERCIO E SERVICO DE PAPELARIA E LIMPEZA</b>  RUA LUIZ OLAVO, 944 - SALA 2 - PARQUE DEZ DE NOVEMBRO, Manaus, AM - CEP: 69055420	<b>DANFE</b> Documento Auxiliar da Nota Fiscal Eletrônica 0 - Entrada 1 - Saída <b>1</b> <b>Nº 000.000.022</b> <b>SÉRIE: 1</b> <b>Página 1 de 1</b>	<b>CONTROLE DO FISCO</b>  CHAVE DE ACESSO <b>1325 0557 0495 3500 0174 5500 1000 0000 2214 8300 4002</b> Consulta de autenticidade no portal nacional da NF-e <a href="http://www.nfe.fazenda.gov.br/portal">www.nfe.fazenda.gov.br/portal</a> ou no site da Sefaz Autorizadora
	NATUREZA DA OPERAÇÃO <b>VENDA DE MERCADORIA</b>	PROTOCOLO DE AUTORIZAÇÃO DE USO <b>113253207686342 - 12/05/2025 12:45</b>
INSCRIÇÃO ESTADUAL <b>054702593</b>	INSCRIÇÃO ESTADUAL DO SUBST. TRIB.	CNPJ / CPF <b>57.049.535/0001-74</b>

<b>DESTINATÁRIO/REMETENTE</b>		CNPJ/CPF	DATA DA EMISSÃO
NOME/RAZÃO SOCIAL <b>AGENCIA DE FOMENTO DO ESTADO DO AMAZONAS S.A. - AFEAM</b>		<b>03.183.937/0001-38</b>	<b>12/05/2025</b>
ENDEREÇO <b>AV CONSTANTINO NERY, 5733 -</b>	BAIRRO/DISTRITO <b>FLORES</b>	CEP <b>69058-795</b>	DATA DE ENTRADA/SAÍDA
MUNICÍPIO <b>Manaus</b>	FONE/FAX	UF <b>AM</b>	HORA DE ENTRADA/SAÍDA

<b>FATURA</b>

<b>CÁLCULO DO IMPOSTO</b>					
BASE DE CÁLCULO DO ICMS	VALOR DO ICMS	BASE DE CÁLCULO DO ICMS ST	VALOR DO ICMS ST	VALOR TOTAL DOS PRODUTOS	
0,00	0,00	0,00	0,00	474,00	
VALOR DO FRETE	VALOR DO SEGURO	DESCONTO	OUTRAS DESPESAS ACESSÓRIAS	VALOR DO IPI	VALOR TOTAL DA NOTA
0,00	0,00	0,00	0,00	0,00	474,00

<b>TRANSPORTADOR/VOLUMES TRANSPORTADOS</b>					
RAZÃO SOCIAL	FRETE POR CONTA	CÓDIGO ANTT	PLACA DO VEÍCULO	UF	CNPJ/CPF
	<b>3-Remetente Próprio</b>				
ENDEREÇO	MUNICÍPIO	UF	INSCRIÇÃO ESTADUAL		
QUANTIDADE	ESPÉCIE	MARCA	NÚMERAÇÃO	PESO BRUTO	PESO LÍQUIDO

<b>DADOS DO PRODUTO/SERVIÇO</b>													
CÓDIGO	DESCRIÇÃO DO PRODUTO/SERVIÇO	NCM/SH	CST	CFOP	UNID.	QTD.	VLR. UNIT.	VLR. TOTAL	BC ICMS	VLR. ICMS	VLR. IPI	ALÍQ. ICMS	ALÍQ. IPI
GF148520	AGUA 20L EM VASILHAME	22011000	0102	5102	UND	100,0000	4,7400	474,00					

<b>CÁLCULO DO ISSQN</b>			
INSCRIÇÃO MUNICIPAL	VALOR TOTAL DOS SERVIÇOS	BASE DE CÁLCULO DO ISSQN	VALOR DO ISSQN

<b>DADOS ADICIONAIS</b>	
INFORMAÇÕES COMPLEMENTARES	RESERVADO AO FISCO
Informações Adicionais de Interesse do Fisco: CONFORME AUTORIZAÇÃO DE FORNECIMENTO 68/2025 DO DIA 08/05/2025 DA ATA DE REGISTRO DE PREÇO 01/2025 DE 02/01/2025	

RECEBEMOS DE SUPPLY E SOLUTION COMERCIO E SERVICO DE PAPELARIA E LIMPEZA OS PRODUTOS/SERVIÇOS CONSTANTES DA NOTA FISCAL INDICADA AO		NF-e
		Nº 000.000.025
DATA DE RECEBIMENTO	IDENTIFICAÇÃO E ASSINATURA DO RECEBEDOR	SÉRIE: 1

 <b>SUPPLY E SOLUTION COMERCIO E SERVICO DE PAPELARIA E LIMPEZA</b>  RUA LUIZ OLAVO, 944 - SALA 2 - PARQUE DEZ DE NOVEMBRO, Manaus, AM - CEP: 69055420	<b>DANFE</b> Documento Auxiliar da Nota Fiscal Eletrônica 0 - Entrada 1 - Saída <b>1</b> <b>Nº 000.000.025</b> <b>SÉRIE: 1</b> <b>Página 1 de 1</b>	<b>CONTROLE DO FISCO</b>  CHAVE DE ACESSO <b>1325 0557 0495 3500 0174 5500 1000 0000 2514 8300 4004</b> Consulta de autenticidade no portal nacional da NF-e <a href="http://www.nfe.fazenda.gov.br/portal">www.nfe.fazenda.gov.br/portal</a> ou no site da Sefaz Autorizadora
	NATUREZA DA OPERAÇÃO <b>VENDA DE MERCADORIA</b>	
INSCRIÇÃO ESTADUAL <b>054702593</b>	INSCRIÇÃO ESTADUAL DO SUBST. TRIB.	CNPJ / CPF <b>57.049.535/0001-74</b>

<b>DESTINATÁRIO/REMETENTE</b>		CNPJ/CPF	DATA DA EMISSÃO
NOME/RAZÃO SOCIAL <b>AGENCIA DE FOMENTO DO ESTADO DO AMAZONAS S.A. - AFEAM</b>		<b>03.183.937/0001-38</b>	<b>23/05/2025</b>
ENDEREÇO <b>AV CONSTANTINO NERY, 5733 -</b>	BAIRRO/DISTRITO <b>FLORES</b>	CEP <b>69058-795</b>	DATA DE ENTRADA/SAÍDA
MUNICÍPIO <b>Manaus</b>	FONE/FAX	UF <b>AM</b>	HORA DE ENTRADA/SAÍDA

<b>FATURA</b>

<b>CÁLCULO DO IMPOSTO</b>					
BASE DE CÁLCULO DO ICMS	VALOR DO ICMS	BASE DE CÁLCULO DO ICMS ST	VALOR DO ICMS ST	VALOR TOTAL DOS PRODUTOS	
0,00	0,00	0,00	0,00	474,00	
VALOR DO FRETE	VALOR DO SEGURO	DESCONTO	OUTRAS DESPESAS ACESSÓRIAS	VALOR DO IPI	VALOR TOTAL DA NOTA
0,00	0,00	0,00	0,00	0,00	474,00

<b>TRANSPORTADOR/VOLUMES TRANSPORTADOS</b>					
RAZÃO SOCIAL	FRETE POR CONTA	CÓDIGO ANTT	PLACA DO VEÍCULO	UF	CNPJ/CPF
	<b>3-Remetente Próprio</b>				
ENDEREÇO	MUNICÍPIO	UF	INSCRIÇÃO ESTADUAL		
QUANTIDADE	ESPÉCIE	MARCA	NÚMERAÇÃO	PESO BRUTO	PESO LÍQUIDO

<b>DADOS DO PRODUTO/SERVIÇO</b>													
CÓDIGO	DESCRIÇÃO DO PRODUTO/SERVIÇO	NCM/SH	CST	CFOP	UNID.	QTD.	VLR. UNIT.	VLR. TOTAL	BC ICMS	VLR. ICMS	VLR. IPI	ALÍQ. ICMS	ALÍQ. IPI
GF148520	AGUA 20L EM VASILHAME	22011000	0102	5102	UND	100,0000	4,7400	474,00					

<b>CÁLCULO DO ISSQN</b>			
INSCRIÇÃO MUNICIPAL	VALOR TOTAL DOS SERVIÇOS	BASE DE CÁLCULO DO ISSQN	VALOR DO ISSQN

<b>DADOS ADICIONAIS</b>	
INFORMAÇÕES COMPLEMENTARES	RESERVADO AO FISCO
Informações Adicionais de Interesse do Fisco: CONFORME AUTORIZAÇÃO DE FORNECIMENTO 73/2025 DO DIA 21/05/2025 DA ATA DE REGISTRO DE PREÇO 01/2025 DE 02/01/2025	

RECEBEMOS DE SUPPLY E SOLUTION COMERCIO E SERVICO DE PAPELARIA E LIMPEZA OS PRODUTOS/SERVIÇOS CONSTANTES DA NOTA FISCAL INDICADA AO		NF-e
		Nº 000.000.026
DATA DE RECEBIMENTO	IDENTIFICAÇÃO E ASSINATURA DO RECEBEDOR	SÉRIE: 1

 <b>SUPPLY E SOLUTION COMERCIO E SERVICO DE PAPELARIA E LIMPEZA</b>  RUA LUIZ OLAVO, 944 - SALA 2 - PARQUE DEZ DE NOVEMBRO, Manaus, AM - CEP: 69055420	<b>DANFE</b> Documento Auxiliar da Nota Fiscal Eletrônica 0 - Entrada 1 - Saída <b>1</b> <b>Nº 000.000.026</b> <b>SÉRIE: 1</b> <b>Página 1 de 1</b>	<b>CONTROLE DO FISCO</b>  CHAVE DE ACESSO <b>1325 0657 0495 3500 0174 5500 1000 0000 2614 8300 4005</b> Consulta de autenticidade no portal nacional da NF-e <a href="http://www.nfe.fazenda.gov.br/portal">www.nfe.fazenda.gov.br/portal</a> ou no site da Sefaz Autorizadora
	NATUREZA DA OPERAÇÃO <b>VENDA DE MERCADORIA</b>	
INSCRIÇÃO ESTADUAL <b>054702593</b>	INSCRIÇÃO ESTADUAL DO SUBST. TRIB.	CNPJ / CPF <b>57.049.535/0001-74</b>

<b>DESTINATÁRIO/REMETENTE</b>		CNPJ/CPF	DATA DA EMISSÃO
NOME/RAZÃO SOCIAL <b>AGENCIA DE FOMENTO DO ESTADO DO AMAZONAS S.A. - AFEAM</b>		<b>03.183.937/0001-38</b>	<b>03/06/2025</b>
ENDEREÇO <b>AV CONSTANTINO NERY, 5733 -</b>	BAIRRO/DISTRITO <b>FLORES</b>	CEP <b>69058-795</b>	DATA DE ENTRADA/SAÍDA
MUNICÍPIO <b>Manaus</b>	FONE/FAX	UF <b>AM</b>	HORA DE ENTRADA/SAÍDA

<b>FATURA</b>

<b>CÁLCULO DO IMPOSTO</b>					
BASE DE CÁLCULO DO ICMS	VALOR DO ICMS	BASE DE CÁLCULO DO ICMS ST	VALOR DO ICMS ST	VALOR TOTAL DOS PRODUTOS	
0,00	0,00	0,00	0,00	474,00	
VALOR DO FRETE	VALOR DO SEGURO	DESCONTO	OUTRAS DESPESAS ACESSÓRIAS	VALOR DO IPI	VALOR TOTAL DA NOTA
0,00	0,00	0,00	0,00	0,00	474,00



<b>TRANSPORTADOR/VOLUMES TRANSPORTADOS</b>					
RAZÃO SOCIAL	FRETE POR CONTA	CÓDIGO ANTT	PLACA DO VEÍCULO	UF	CNPJ/CPF
	<b>3-Remetente Próprio</b>				
ENDEREÇO	MUNICÍPIO	UF	INSCRIÇÃO ESTADUAL		
QUANTIDADE	ESPÉCIE	MARCA	NÚMERAÇÃO	PESO BRUTO	PESO LÍQUIDO

<b>DADOS DO PRODUTO/SERVIÇO</b>													
CÓDIGO	DESCRIÇÃO DO PRODUTO/SERVIÇO	NCM/SH	CST	CFOP	UNID.	QTD.	VLR. UNIT.	VLR. TOTAL	BC ICMS	VLR. ICMS	VLR. IPI	ALÍQ. ICMS	ALÍQ. IPI
GF148520	AGUA 20L EM VASILHAME	22011000	0102	5102	UND	100,0000	4,7400	474,00					

<b>CÁLCULO DO ISSQN</b>			
INSCRIÇÃO MUNICIPAL	VALOR TOTAL DOS SERVIÇOS	BASE DE CÁLCULO DO ISSQN	VALOR DO ISSQN

<b>DADOS ADICIONAIS</b>	
INFORMAÇÕES COMPLEMENTARES	RESERVADO AO FISCO
Informações Adicionais de Interesse do Fisco: CONFORME AUTORIZAÇÃO DE FORNECIMENTO 75/2025 DO DIA 29/05/2025 DA ATA DE REGISTRO DE PREÇO 01/2025 DE 02/01/2025	

RECEBEMOS DE SUPPLY E SOLUTION COMERCIO E SERVICO DE PAPELARIA E LIMPEZA OS PRODUTOS E SERVIÇOS CONSTANTES NA NOTA FISCAL INDICADA AO LADO		<b>NF-e</b> <b>Nº 49</b> <b>Série 55</b>
DATA DE RECEBIMENTO	IDENTIFICAÇÃO DE ASSINATURA DO RECEBEDOR	

	<b>SUPPLY E SOLUTION COMERCIO E SERVICO DE PAPELARIA E LIMPEZA</b>	<b>DANFE</b>	CONTROLE DO FISCO
	Rua Luiz Olavo, 944 Parque 10 de Novembro - 69055-420 Manaus - AM - Fone: (92) 98418-3201	DOCUMENTO AUXILIAR DA NOTA FISCAL ELETRÔNICA 0 - ENTRADA 1 - SAÍDA <input type="checkbox"/> 1	
		Nº 49 SÉRIE: 55 PÁGINA 1 DE 1	CHAVE DE ACESSO <b>1326015704953500017455055000000491300000138</b>
			Consulta de autenticidade no portal nacional da NF-e www.nfe.fazenda.gov.br/portal ou no site da Sefaz Autorizada.

NATUREZA DA OPERAÇÃO <b>Venda Dentro do Estado</b>	PROTOCOLO DE AUTORIZAÇÃO DE USO <b>113263500422129</b>	
INSCRIÇÃO ESTADUAL <b>054702593</b>	INSCRIÇÃO ESTADUAL DO SUBST. TRIB.	CNPJ <b>57.049.535/0001-74</b>

**DESTINATÁRIO/REMETENTE**

NOME/RAZÃO SOCIAL <b>AGENCIA DE FOMENTO DO ESTADO DO AMAZONAS SA AFEAM</b>	CNPJ/CPF <b>03.183.937/0001-38</b>	DATA DE EMISSÃO <b>05/01/2026</b>
ENDEREÇO <b>Avenida Constantino Nery, 5733</b>	BAIRRO/DISTRITO <b>Flores</b>	CEP <b>69058-795</b>
MUNICÍPIO <b>Manaus</b>	UF <b>AM</b>	INSCRIÇÃO ESTADUAL
		HORA ENTR./SAÍDA

**FATURA****CALCULO DO IMPOSTO**

BASE DE CÁLC. DO ICMS <b>0,00</b>	VALOR DO ICMS <b>0,00</b>	BASE DE CÁLC. DO ICMS ST <b>0,00</b>	VALOR DO ICMS ST <b>0,00</b>	V. IMP. IMPORTAÇÃO	V. ICMS UF REMET. <b>0,00</b>	VALOR DO FCP <b>0,00</b>	VALOR DO PIS <b>0,00</b>	V. TOTAL DE PRODUTOS <b>4.740,00</b>
VALOR DO FRETE <b>0,00</b>	VALOR DO SEGURO <b>0,00</b>	DESCONTO <b>0,00</b>	OUTRAS DESP. <b>0,00</b>	VALOR DO IPI <b>0,00</b>	V. ICMS UF DEST. <b>0,00</b>	V. APROX. DO TRIBUTU <b>0,00</b>	VALOR DA COFINS <b>0,00</b>	V. TOTAL DA NOTA <b>4.740,00</b>

**TRANSPORTADOR/VOLUMES TRANSPORTADOS**

RAZÃO SOCIAL	FRETE POR CONTA 0 - Emitente 1 - Destinatário 2 - Terceiros <input type="checkbox"/> 1	CÓDIGO ANTT	PLACA	UF	CNPJ/CPF
ENDEREÇO	MUNICÍPIO	UF	INSC. ESTADUAL		
QUANTIDADE	ESPÉCIE	MARCA	NUMERAÇÃO	PESO BRUTO	PESO LÍQUIDO

**DADOS DO PRODUTO/SERVIÇO**

CÓDIGO	DESCRIÇÃO DO PRODUTO/SERVIÇO	NCMSH	CST	CFOP	UN	QTD.	VLR. UNIT	VLR. TOTAL	BC ICMS	VLR. ICMS	VLR. IPI	ALIQ. ICMS	ALIQ. IPI
2000000000001	AGUA 20L EM VASILHAME	22011000	0102	5102	UN	1000,000	4,74	4.740,00	0,00	0,00	0,00		0,00



**CALCULO DO ISSQN**

INSCRIÇÃO MUNICIPAL	VALOR TOTAL DOS SERVIÇOS <b>0,00</b>	BASE DE CÁLCULO DO ISSQN	VALOR DO ISSQN <b>0,00</b>
---------------------	---	--------------------------	-------------------------------

**DADOS ADICIONAIS**

INFORMAÇÕES COMPLEMENTARES CONFORME AUTORIZAÇÃO DE FORNECIMENTO 242/2025 DE 23/12/2025, DA ATA DE REGISTRO DE PREÇO 01/2025 DE 02/01/2025 DOCUMENTO EMITIDO POR ME OU EPP OPTANTE PELO SIMPLES NACIONAL. NAO GERA DIREITO A CREDITO FISCAL DE ICMS, ISS E IPI.	RESERVA AO FISCO
---	------------------

RECEBEMOS DE SUPPLY E SOLUTION COMERCIO E SERVICO DE PAPELARIA E LIMPEZA OS PRODUTOS E SERVIÇOS CONSTANTES NA NOTA FISCAL INDICADA AO LADO		<b>NF-e</b> <b>Nº 48</b> <b>Série 55</b>
DATA DE RECEBIMENTO	IDENTIFICAÇÃO DE ASSINATURA DO RECEBEDOR	

 <p><b>SUPPLY E SOLUTION</b> <b>COMERCIO E SERVICO DE</b> <b>PAPELARIA E LIMPEZA</b></p> <p>Rua Luiz Olavo, 944 Parque 10 de Novembro - 69055-420 Manaus - AM - Fone: (92) 98418-3201</p>	<p><b>DANFE</b></p> <p>DOCUMENTO AUXILIAR DA NOTA FISCAL ELETRÔNICA</p> <p>0 - ENTRADA 1 - SAÍDA <input checked="" type="checkbox"/></p> <p><b>Nº 48</b> <b>SÉRIE: 55</b> PÁGINA 1 DE 1</p>	<p>CONTROLE DO FISCO</p> 
		<p>CHAVE DE ACESSO</p> <p><b>1325125704953500017455055000000481300000127</b></p> <p>Consulta de autenticidade no portal nacional da NF-e www.nfe.fazenda.gov.br/portal ou no site da Sefaz Autorizada.</p>

NATUREZA DA OPERAÇÃO	PROTOCOLO DE AUTORIZAÇÃO DE USO
<b>Venda Dentro do Estado</b>	<b>113253485332043</b>
INSCRIÇÃO ESTADUAL	INSCRIÇÃO ESTADUAL DO SUBST. TRIB.
<b>054702593</b>	<b>57.049.535/0001-74</b>

<b>DESTINATÁRIO/EMITENTE</b>		CNPJ/CPF	DATA DE EMISSÃO
NOME/RAZÃO SOCIAL		<b>03.183.937/0001-38</b>	<b>23/12/2025</b>
AGENCIA DE FOMENTO DO ESTADO DO AMAZONAS SA AFEAM		CEP	DATA DE ENTR./SAÍDA
ENDEREÇO		<b>69058-795</b>	
Avenida Constantino Nery, 5733		BAIRRO/DISTRITO	
MUNICÍPIO		UF	HORA ENTR./SAÍDA
Manaus		<b>AM</b>	

<b>FATURA</b>								
<b>CALCULO DO IMPOSTO</b>								
BASE DE CÁLC. DO ICMS	VALOR DO ICMS	BASE DE CÁLC. DO ICMS ST	VALOR DO ICMS ST	V. IMP. IMPORTAÇÃO	V. ICMS UF REMET.	VALOR DO FCP	VALOR DO PIS	V. TOTAL DE PRODUTOS
	<b>0,00</b>	<b>0,00</b>	<b>0,00</b>		<b>0,00</b>	<b>0,00</b>	<b>0,00</b>	<b>474,00</b>
VALOR DO FRETE	VALOR DO SEGURO	DESCONTO	OUTRAS DESP.	VALOR DO IPI	V. ICMS UF DEST.	V. APROX. DO TRIBUTOS	VALOR DA COFINS	V. TOTAL DA NOTA
<b>0,00</b>	<b>0,00</b>	<b>0,00</b>	<b>0,00</b>	<b>0,00</b>	<b>0,00</b>	<b>0,00</b>	<b>0,00</b>	<b>474,00</b>



<b>TRANSPORTADOR/VOLUMES TRANSPORTADOS</b>							
RAZÃO SOCIAL		FRETE POR CONTA	CÓDIGO ANTT	PLACA	UF	CNPJ/CPF	
		0 - Emitente 1 - Destinatário 2 - Terceiros	<input checked="" type="checkbox"/>				
ENDEREÇO			MUNICÍPIO	UF	INSC. ESTADUAL		
QUANTIDADE	ESPÉCIE	MARCA	NUMERAÇÃO	PESO BRUTO	PESO LÍQUIDO		

<b>DADOS DO PRODUTO/SERVIÇO</b>													
CÓDIGO	DESCRIÇÃO DO PRODUTO/SERVIÇO	NCMSH	CST	CFOP	UN	QTD.	VLR. UNIT	VLR. TOTAL	BC ICMS	VLR. ICMS	VLR. IPI	ALIQ. ICMS	ALIQ. IPI
2000000000001	AGUA 20L EM VASILHAME	22011000	0102	5102	UN	100,000	4,74	474,00	0,00	0,00	0,00		0,00

<b>CALCULO DO ISSQN</b>			
INSCRIÇÃO MUNICIPAL	VALOR TOTAL DOS SERVIÇOS	BASE DE CÁLCULO DO ISSQN	VALOR DO ISSQN
	<b>0,00</b>	<b>0,00</b>	<b>0,00</b>

<b>DADOS ADICIONAIS</b>	
<p>INFORMAÇÕES COMPLEMENTARES</p> <p>CONFORME AUTORIZAÇÃO DE FORNECIMENTO 241/25, DO DIA 18/12/2025, DA ATA DE REGISTRO DE PREÇO 01/2025 DE 02/01/2025 DOCUMENTO EMITIDO POR ME OU EPP OPTANTE PELO SIMPLES NACIONAL. NÃO GERA DIREITO A CREDITO FISCAL DE ICMS, ISS E IPI.</p>	RESERVA AO FISCO

RECEBEMOS DE SUPPLY E SOLUTION COMERCIO E SERVICO DE PAPELARIA E LIMPEZA OS PRODUTOS E SERVIÇOS CONSTANTES NA NOTA FISCAL INDICADA AO LADO		<b>NF-e</b> <b>Nº 47</b> <b>Série 55</b>
DATA DE RECEBIMENTO	IDENTIFICAÇÃO DE ASSINATURA DO RECEBEDOR	

	<b>SUPPLY E SOLUTION</b> <b>COMERCIO E SERVICO DE</b> <b>PAPELARIA E LIMPEZA</b>  Rua Luiz Olavo, 944  Parque 10 de Novembro - 69055-420  Manaus - AM - Fone: (92) 98418-3201	<b>DANFE</b>  DOCUMENTO AUXILIAR DA NOTA FISCAL ELETRÔNICA  0 - ENTRADA 1 - SAÍDA <span style="border: 1px solid black; padding: 2px;">1</span>  <b>Nº 47</b> <b>SÉRIE: 55</b> PÁGINA 1 DE 1	CONTROLE DO FISCO   CHAVE DE ACESSO <b>1325125704953500017455055000000471300000111</b>
	Consulta de autenticidade no portal nacional da NF-e <a href="http://www.nfe.fazenda.gov.br/portal">www.nfe.fazenda.gov.br/portal</a> ou no site da Sefaz Autorizada.		

NATUREZA DA OPERAÇÃO <b>Venda Dentro do Estado</b>	PROTOCOLO DE AUTORIZAÇÃO DE USO <b>113253474693686</b>
INSCRIÇÃO ESTADUAL <b>054702593</b>	INSCRIÇÃO ESTADUAL DO SUBST. TRIB. CNPJ <b>57.049.535/0001-74</b>

<b>DESTINATÁRIO/EMITENTE</b>		CNPJ/CPF	DATA DE EMISSÃO
NOME/RAZÃO SOCIAL <b>AGENCIA DE FOMENTO DO ESTADO DO AMAZONAS SA AFEAM</b>		<b>03.183.937/0001-38</b>	<b>16/12/2025</b>
ENDEREÇO <b>Avenida Constantino Nery, 5733</b>	BAIRRO/DISTRITO <b>Flores</b>	CEP <b>69058-795</b>	DATA DE ENTR./SAÍDA
MUNICÍPIO <b>Manaus</b>	FONE/FAX	UF <b>AM</b>	HORA ENTR./SAÍDA

**FATURA**
**CALCULO DO IMPOSTO**

BASE DE CÁLC. DO ICMS <b>0,00</b>	VALOR DO ICMS <b>0,00</b>	BASE DE CÁLC. DO ICMS ST <b>0,00</b>	VALOR DO ICMS ST <b>0,00</b>	V. IMP. IMPORTAÇÃO	V. ICMS UF REMET. <b>0,00</b>	VALOR DO FCP <b>0,00</b>	VALOR DO PIS <b>0,00</b>	V. TOTAL DE PRODUTOS <b>474,00</b>
VALOR DO FRETE <b>0,00</b>	VALOR DO SEGURO <b>0,00</b>	DESCONTO <b>0,00</b>	OUTRAS DESP. <b>0,00</b>	VALOR DO IPI <b>0,00</b>	V. ICMS UF DEST. <b>0,00</b>	V. APROX. DO TRIBUTOS <b>0,00</b>	VALOR DA COFINS <b>0,00</b>	V. TOTAL DA NOTA <b>474,00</b>

**TRANSPORTADOR/VOLUMES TRANSPORTADOS**

RAZÃO SOCIAL	FRETE POR CONTA 0 - Emitente 1 - Destinatário 2 - Terceiros <span style="border: 1px solid black; padding: 2px;">1</span>	CÓDIGO ANTT	PLACA	UF	CNPJ/CPF
ENDEREÇO	MUNICÍPIO	UF	INSC. ESTADUAL		
QUANTIDADE	ESPÉCIE	MARCA	NUMERAÇÃO	PESO BRUTO	PESO LÍQUIDO

**DADOS DO PRODUTO/SERVIÇO**

CÓDIGO	DESCRIÇÃO DO PRODUTO/SERVIÇO	NCMSH	CST	CFOP	UN	QTD.	VLR. UNIT	VLR. TOTAL	BC ICMS	VLR. ICMS	VLR. IPI	ALIQ. ICMS	ALIQ. IPI
2000000000001	AGUA 20L EM VASILHAME	22011000	0102	5102	UN	100,000	4,74	474,00	0,00	0,00	0,00		0,00

**CALCULO DO ISSQN**

INSCRIÇÃO MUNICIPAL	VALOR TOTAL DOS SERVIÇOS <b>0,00</b>	BASE DE CÁLCULO DO ISSQN <b>0,00</b>	VALOR DO ISSQN <b>0,00</b>
---------------------	---	---	-------------------------------

**DADOS ADICIONAIS**

INFORMAÇÕES COMPLEMENTARES CONFORME AUTORIZAÇÃO DE FORNECIMENTO 234/25, DO DIA 09/12/2025, DA ATA DE REGISTRO DE PREÇO 01/2025 DE 02/01/2025 DOCUMENTO EMITIDO POR ME OU EPP OPTANTE PELO SIMPLES NACIONAL. NÃO GERA DIREITO A CREDITO FISCAL DE ICMS, ISS E IPI.	RESERVA AO FISCO
--	------------------

RECEBEMOS DE SUPPLY E SOLUTION COMERCIO E SERVICO DE PAPELARIA E LIMPEZA OS PRODUTOS E SERVIÇOS CONSTANTES NA NOTA FISCAL INDICADA AO LADO		<b>NF-e</b> <b>Nº 45</b> <b>Série 55</b>
DATA DE RECEBIMENTO	IDENTIFICAÇÃO DE ASSINATURA DO RECEBEDOR	

<b>SUPPLY E SOLUTION COMERCIO E SERVICO DE PAPELARIA E LIMPEZA</b>  Rua Luiz Olavo, 944  Parque 10 de Novembro - 69055-420  Manaus - AM - Fone: (92) 98418-3201	<b>DANFE</b>  DOCUMENTO AUXILIAR DA NOTA FISCAL ELETRÔNICA  0 - ENTRADA 1 - SAÍDA <input checked="" type="checkbox"/> 1  Nº 45 SÉRIE: 55 PÁGINA 1 DE 1	CONTROLE DO FISCO 
		CHAVE DE ACESSO <b>1325125704953500017455055000000451300000087</b>

NATUREZA DA OPERAÇÃO <b>Venda Dentro do Estado</b>	PROTOCOLO DE AUTORIZAÇÃO DE USO <b>113253457091062</b>
INSCRIÇÃO ESTADUAL <b>054702593</b>	INSCRIÇÃO ESTADUAL DO SUBST. TRIB. <b>57.049.535/0001-74</b>

<b>DESTINATÁRIO/EMITENTE</b>		
NOME/RAZÃO SOCIAL <b>AGENCIA DE FOMENTO DO ESTADO DO AMAZONAS SA AFEAM</b>	CNPJ/CPF <b>03.183.937/0001-38</b>	DATA DE EMISSÃO <b>03/12/2025</b>
ENDEREÇO <b>Avenida Constantino Nery, 5733</b>	BAIRRO/DISTRITO <b>Flores</b>	CEP <b>69058-795</b>
MUNICÍPIO <b>Manaus</b>	UF <b>AM</b>	INSCRIÇÃO ESTADUAL

<b>FATURA</b>								
<b>CALCULO DO IMPOSTO</b>								
BASE DE CÁLC. DO ICMS <b>0,00</b>	VALOR DO ICMS <b>0,00</b>	BASE DE CÁLC. DO ICMS ST <b>0,00</b>	VALOR DO ICMS ST <b>0,00</b>	V. IMP. IMPORTAÇÃO	V. ICMS UF REMET. <b>0,00</b>	VALOR DO FCP <b>0,00</b>	VALOR DO PIS <b>0,00</b>	V. TOTAL DE PRODUTOS <b>474,00</b>
VALOR DO FRETE <b>0,00</b>	VALOR DO SEGURO <b>0,00</b>	DESCONTO <b>0,00</b>	OUTRAS DESP. <b>0,00</b>	VALOR DO IPI <b>0,00</b>	V. ICMS UF DEST. <b>0,00</b>	V. APROX. DO TRIBUTOS <b>0,00</b>	VALOR DA COFINS <b>0,00</b>	V. TOTAL DA NOTA <b>474,00</b>

<b>TRANSPORTADOR/VOLUMES TRANSPORTADOS</b>							
RAZÃO SOCIAL	FRETE POR CONTA 0 - Emitente 1 - Destinatário 2 - Terceiros <input checked="" type="checkbox"/> 4	CÓDIGO ANTT	PLACA	UF	CNPJ/CPF		
ENDEREÇO	MUNICÍPIO	UF	INSC. ESTADUAL				
QUANTIDADE	ESPÉCIE	MARCA	NUMERAÇÃO	PESO BRUTO	PESO LÍQUIDO		

<b>DADOS DO PRODUTO/SERVIÇO</b>													
CÓDIGO	DESCRIÇÃO DO PRODUTO/SERVIÇO	NCMSH	CST	CFOP	UN	QTD.	VLR. UNIT	VLR. TOTAL	BC ICMS	VLR. ICMS	VLR. IPI	ALIQ. ICMS	ALIQ. IPI
2000000000001	AGUA 20L EM VASILHAME	22011000	0102	5102	UN	100,000	4,74	474,00	0,00	0,00	0,00		0,00

<b>CALCULO DO ISSQN</b>			
INSCRIÇÃO MUNICIPAL	VALOR TOTAL DOS SERVIÇOS <b>0,00</b>	BASE DE CÁLCULO DO ISSQN <b>0,00</b>	VALOR DO ISSQN <b>0,00</b>

<b>DADOS ADICIONAIS</b>	
INFORMAÇÕES COMPLEMENTARES CONFORME AUTORIZAÇÃO DE FORNECIMENTO 222/25 DO DIA 26/11/2025, DA ATA DE REGISTRO DE PREÇO 01/2025 DE 02/01/2025 DOCUMENTO EMITIDO POR ME OU EPP OPTANTE PELO SIMPLES NACIONAL. NAO GERA DIREITO A CREDITO FISCAL DE ICMS, ISS E IPI.	RESERVA AO FISCO

RECEBEMOS DE SUPPLY E SOLUTION COMERCIO E SERVICO DE PAPELARIA E LIMPEZA OS PRODUTOS E SERVIÇOS CONSTANTES NA NOTA FISCAL INDICADA AO LADO		<b>NF-e</b> <b>Nº 44</b> <b>Série 55</b>
DATA DE RECEBIMENTO	IDENTIFICAÇÃO DE ASSINATURA DO RECEBEDOR	

<b>SUPPLY E SOLUTION</b> <b>COMERCIO E SERVICO DE</b> <b>PAPELARIA E LIMPEZA</b>  Rua Luiz Olavo, 944  Parque 10 de Novembro - 69055-420  Manaus - AM - Fone: (92) 98418-3201	<b>DANFE</b>  DOCUMENTO AUXILIAR DA NOTA FISCAL ELETRÔNICA  0 - ENTRADA 1 - SAÍDA <span style="border: 1px solid black; padding: 2px;">1</span>  Nº 44 <b>SÉRIE: 55</b> PÁGINA 1 DE 1	CONTROLE DO FISCO 
		CHAVE DE ACESSO <b>1325115704953500017455055000000441300000078</b>

NATUREZA DA OPERAÇÃO <b>Venda Dentro do Estado</b>	PROTOCOLO DE AUTORIZAÇÃO DE USO <b>113253433059783</b>
INSCRIÇÃO ESTADUAL <b>054702593</b>	INSCRIÇÃO ESTADUAL DO SUBST. TRIB. CNPJ <b>57.049.535/0001-74</b>

<b>DESTINATÁRIO/EMITENTE</b>			
NOME/RAZÃO SOCIAL <b>AGENCIA DE FOMENTO DO ESTADO DO AMAZONAS SA AFEAM</b>		CNPJ/CPF <b>03.183.937/0001-38</b>	DATA DE EMISSÃO <b>14/11/2025</b>
ENDEREÇO <b>Avenida Constantino Nery, 5733</b>	BAIRRO/DISTRITO <b>Flores</b>	CEP <b>69058-795</b>	DATA DE ENTR./SAÍDA
MUNICÍPIO <b>Manaus</b>	FONE/FAX	UF <b>AM</b>	HORA ENTR./SAÍDA

**FATURA**
**CALCULO DO IMPOSTO**

BASE DE CÁLC. DO ICMS <b>0,00</b>	VALOR DO ICMS <b>0,00</b>	BASE DE CÁLC. DO ICMS ST <b>0,00</b>	VALOR DO ICMS ST <b>0,00</b>	V. IMP. IMPORTAÇÃO	V. ICMS UF REMET. <b>0,00</b>	VALOR DO FCP <b>0,00</b>	VALOR DO PIS <b>0,00</b>	V. TOTAL DE PRODUTOS <b>474,00</b>
VALOR DO FRETE <b>0,00</b>	VALOR DO SEGURO <b>0,00</b>	DESCONTO <b>0,00</b>	OUTRAS DESP. <b>0,00</b>	VALOR DO IPI <b>0,00</b>	V. ICMS UF DEST. <b>0,00</b>	V. APROX. DO TRIBUTOS <b>0,00</b>	VALOR DA COFINS <b>0,00</b>	V. TOTAL DA NOTA <b>474,00</b>

**TRANSPORTADOR/VOLUMES TRANSPORTADOS**

RAZÃO SOCIAL	FRETE POR CONTA 0 - Emitente 1 - Destinatário 2 - Terceiros <span style="border: 1px solid black; padding: 2px;">4</span>	CÓDIGO ANTT	PLACA	UF	CNPJ/CPF
ENDEREÇO	MUNICÍPIO	UF	INSC. ESTADUAL		
QUANTIDADE	ESPÉCIE	MARCA	NUMERAÇÃO	PESO BRUTO	PESO LÍQUIDO

**DADOS DO PRODUTO/SERVIÇO**

CÓDIGO	DESCRIÇÃO DO PRODUTO/SERVIÇO	NCM SH	CST	CFOP	UN	QTD.	VLR. UNIT	VLR. TOTAL	BC ICMS	VLR. ICMS	VLR. IPI	ALIQ. ICMS	ALIQ. IPI
2000000000001	AGUA 20L EM VASILHAME	22011000	0102	5102	UN	100,000	4,74	474,00	0,00	0,00	0,00		0,00

**CALCULO DO ISSQN**

INSCRIÇÃO MUNICIPAL	VALOR TOTAL DOS SERVIÇOS <b>0,00</b>	BASE DE CÁLCULO DO ISSQN	VALOR DO ISSQN <b>0,00</b>
---------------------	---	--------------------------	-------------------------------

**DADOS ADICIONAIS**

INFORMAÇÕES COMPLEMENTARES CONFORME AUTORIZAÇÃO DE FORNECIMENTO 209/2025 DO DIA 11/11/2025, DA ATA DE REGISTRO DE PREÇO 01/2025 DE 02/01/2025 DOCUMENTO EMITIDO POR ME OU EPP OPTANTE PELO SIMPLES NACIONAL. NAO GERA DIREITO A CREDITO FISCAL DE ICMS, ISS E IPI.	RESERVA AO FISCO
---	------------------

RECEBEMOS DE SUPPLY E SOLUTION COMERCIO E SERVICO DE PAPELARIA E LIMPEZA OS PRODUTOS E SERVIÇOS CONSTANTES NA NOTA FISCAL INDICADA AO LADO		<b>NF-e</b> <b>Nº 43</b> <b>Série 55</b>
DATA DE RECEBIMENTO	IDENTIFICAÇÃO DE ASSINATURA DO RECEBEDOR	

<b>SUPPLY E SOLUTION COMERCIO E SERVICO DE PAPELARIA E LIMPEZA</b>  Rua Luiz Olavo, 944  Parque 10 de Novembro - 69055-420  Manaus - AM - Fone: (92) 98418-3201	<b>DANFE</b>  DOCUMENTO AUXILIAR DA NOTA FISCAL ELETRÔNICA  0 - ENTRADA 1 - SAÍDA <input checked="" type="checkbox"/>	CONTROLE DO FISCO 
		CHAVE DE ACESSO <b>132511570495350001745505500000043130000062</b>  Consulta de autenticidade no portal nacional da NF-e www.nfe.fazenda.gov.br/portal ou no site da Sefaz Autorizada.

NATUREZA DA OPERAÇÃO <b>Venda Dentro do Estado</b>	PROTOCOLO DE AUTORIZAÇÃO DE USO <b>113253422243859</b>	
INSCRIÇÃO ESTADUAL <b>054702593</b>	INSCRIÇÃO ESTADUAL DO SUBST. TRIB.	CNPJ <b>57.049.535/0001-74</b>

**DESTINATÁRIO/EMITENTE**

NOME/RAZÃO SOCIAL <b>AGENCIA DE FOMENTO DO ESTADO DO AMAZONAS SA AFEAM</b>	CNPJ/CPF <b>03.183.937/0001-38</b>	DATA DE EMISSÃO <b>05/11/2025</b>
ENDEREÇO <b>Avenida Constantino Nery, 5733</b>	BAIRRO/DISTRITO <b>Flores</b>	CEP <b>69058-795</b>
MUNICÍPIO <b>Manaus</b>	UF <b>AM</b>	INSCRIÇÃO ESTADUAL
HORA ENTR./SAÍDA		

**FATURA****CALCULO DO IMPOSTO**

BASE DE CÁLC. DO ICMS <b>0,00</b>	VALOR DO ICMS <b>0,00</b>	BASE DE CÁLC. DO ICMS ST <b>0,00</b>	VALOR DO ICMS ST <b>0,00</b>	V. IMP. IMPORTAÇÃO	V. ICMS UF REMET. <b>0,00</b>	VALOR DO FCP <b>0,00</b>	VALOR DO PIS <b>0,00</b>	V. TOTAL DE PRODUTOS <b>474,00</b>
VALOR DO FRETE <b>0,00</b>	VALOR DO SEGURO <b>0,00</b>	DESCONTO <b>0,00</b>	OUTRAS DESP. <b>0,00</b>	VALOR DO IPI <b>0,00</b>	V. ICMS UF DEST. <b>0,00</b>	V. APROX. DO TRIBUTOS <b>0,00</b>	VALOR DA COFINS <b>0,00</b>	V. TOTAL DA NOTA <b>474,00</b>

**TRANSPORTADOR/VOLUMES TRANSPORTADOS**

RAZÃO SOCIAL	FRETE POR CONTA 0 - Emitente 1 - Destinatário 2 - Terceiros <input checked="" type="checkbox"/>	CÓDIGO ANTT	PLACA	UF	CNPJ/CPF
ENDEREÇO	MUNICÍPIO	UF	INSC. ESTADUAL		
QUANTIDADE	ESPÉCIE	MARCA	NUMERAÇÃO	PESO BRUTO	PESO LÍQUIDO

**DADOS DO PRODUTO/SERVIÇO**

CÓDIGO	DESCRIÇÃO DO PRODUTO/SERVIÇO	NCMSH	CST	CFOP	UN	QTD.	VLR. UNIT	VLR. TOTAL	BC ICMS	VLR. ICMS	VLR. IPI	ALIQ. ICMS	ALIQ. IPI
2000000000001	AGUA 20L EM VASILHAME	22011000	0102	5102	UN	100,000	4,74	474,00	0,00	0,00	0,00		0,00

**CALCULO DO ISSQN**

INSCRIÇÃO MUNICIPAL	VALOR TOTAL DOS SERVIÇOS <b>0,00</b>	BASE DE CÁLCULO DO ISSQN	VALOR DO ISSQN <b>0,00</b>
---------------------	---	--------------------------	-------------------------------

**DADOS ADICIONAIS**

INFORMAÇÕES COMPLEMENTARES CONFORME AUTORIZAÇÃO DE FORNECIMENTO 206/2025 DO DIA 30/10/2025 DA ATA DE REGISTRO DE PREÇO 01/2025 DE 02/01/2025 DOCUMENTO EMITIDO POR ME OU EPP OPTANTE PELO SIMPLES NACIONAL. NÃO GERA DIREITO A CREDITO FISCAL DE ICMS, ISS E IPI.	RESERVA AO FISCO
--	------------------

RECEBEMOS DE SUPPLY E SOLUTION COMERCIO E SERVICO DE PAPELARIA E LIMPEZA OS PRODUTOS E SERVIÇOS CONSTANTES NA NOTA FISCAL INDICADA AO LADO		<b>NF-e</b> <b>Nº 42</b> <b>Série 55</b>
DATA DE RECEBIMENTO	IDENTIFICAÇÃO DE ASSINATURA DO RECEBEDOR	

<b>SUPPLY E SOLUTION COMERCIO E SERVICO DE PAPELARIA E LIMPEZA</b>  Rua Luiz Olavo, 944  Parque 10 de Novembro - 69055-420  Manaus - AM - Fone: (92) 98418-3201	<b>DANFE</b>  DOCUMENTO AUXILIAR DA NOTA FISCAL ELETRÔNICA  0 - ENTRADA 1 - SAÍDA <input type="checkbox"/> 1  <b>Nº 42</b> <b>SÉRIE: 55</b> PÁGINA 1 DE 1	CONTROLE DO FISCO 
		CHAVE DE ACESSO <b>1325105704953500017455055000000421300000053</b>

NATUREZA DA OPERAÇÃO <b>Venda Dentro do Estado</b>	PROTOCOLO DE AUTORIZAÇÃO DE USO <b>113253403965094</b>
INSCRIÇÃO ESTADUAL <b>054702593</b>	INSCRIÇÃO ESTADUAL DO SUBST. TRIB. <b>57.049.535/0001-74</b>

**DESTINATÁRIO/EMITENTE**

NOME/RAZÃO SOCIAL <b>AGENCIA DE FOMENTO DO ESTADO DO AMAZONAS SA AFEAM</b>	CNPJ/CPF <b>03.183.937/0001-38</b>	DATA DE EMISSÃO <b>21/10/2025</b>
ENDEREÇO <b>Avenida Constantino Nery, 5733</b>	BAIRRO/DISTRITO <b>Flores</b>	CEP <b>69058-795</b>
MUNICÍPIO <b>Manaus</b>	UF <b>AM</b>	INSCRIÇÃO ESTADUAL
FONE/FAX		HORA ENTR./SAÍDA

**FATURA****CALCULO DO IMPOSTO**

BASE DE CÁLC. DO ICMS <b>0,00</b>	VALOR DO ICMS <b>0,00</b>	BASE DE CÁLC. DO ICMS ST <b>0,00</b>	VALOR DO ICMS ST <b>0,00</b>	V. IMP. IMPORTAÇÃO	V. ICMS UF REMET. <b>0,00</b>	VALOR DO FCP <b>0,00</b>	VALOR DO PIS <b>0,00</b>	V. TOTAL DE PRODUTOS <b>474,00</b>
VALOR DO FRETE <b>0,00</b>	VALOR DO SEGURO <b>0,00</b>	DESCONTO <b>0,00</b>	OUTRAS DESP. <b>0,00</b>	VALOR DO IPI <b>0,00</b>	V. ICMS UF DEST. <b>0,00</b>	V. APROX. DO TRIBUTOS <b>0,00</b>	VALOR DA COFINS <b>0,00</b>	V. TOTAL DA NOTA <b>474,00</b>

**TRANSPORTADOR/VOLUMES TRANSPORTADOS**

RAZÃO SOCIAL	FRETE POR CONTA 0 - Emitente 1 - Destinatário 2 - Terceiros <input type="checkbox"/> 4	CÓDIGO ANTT	PLACA	UF	CNPJ/CPF
ENDEREÇO	MUNICÍPIO	UF	INSC. ESTADUAL		
QUANTIDADE	ESPÉCIE	MARCA	NUMERAÇÃO	PESO BRUTO	PESO LÍQUIDO

**DADOS DO PRODUTO/SERVIÇO**

CÓDIGO	DESCRIÇÃO DO PRODUTO/SERVIÇO	NCMSH	CST	CFOP	UN	QTD.	VLR. UNIT	VLR. TOTAL	BC ICMS	VLR. ICMS	VLR. IPI	ALIQ. ICMS	ALIQ. IPI
2000000000001	AGUA 20L EM VASILHAME	22011000	0102	5102	UN	100,000	4,74	474,00	0,00	0,00	0,00		0,00

**CALCULO DO ISSQN**

INSCRIÇÃO MUNICIPAL	VALOR TOTAL DOS SERVIÇOS <b>0,00</b>	BASE DE CÁLCULO DO ISSQN	VALOR DO ISSQN <b>0,00</b>
---------------------	---	--------------------------	-------------------------------

**DADOS ADICIONAIS**

INFORMAÇÕES COMPLEMENTARES CONFORME AUTORIZAÇÃO DE FORNECIMENTO Nº 195/2025, DO DIA 17/10/2025, DA ATA DE REGISTRO DE PREÇO 01/2025 DE 02/01/2025 DOCUMENTO EMITIDO POR ME OU EPP OPTANTE PELO SIMPLES NACIONAL. NAO GERA DIREITO A CREDITO FISCAL DE ICMS, ISS E IPI.	RESERVA AO FISCO
---	------------------

RECEBEMOS DE SUPPLY E SOLUTION COMERCIO E SERVICO DE PAPELARIA E LIMPEZA OS PRODUTOS E SERVIÇOS CONSTANTES NA NOTA FISCAL INDICADA AO LADO		<b>NF-e</b> <b>Nº 41</b> <b>Série 55</b>
DATA DE RECEBIMENTO	IDENTIFICAÇÃO DE ASSINATURA DO RECEBEDOR	

<b>SUPPLY E SOLUTION COMERCIO E SERVICO DE PAPELARIA E LIMPEZA</b>  Rua Luiz Olavo, 944  Parque 10 de Novembro - 69055-420  Manaus - AM - Fone: (92) 98418-3201	<b>DANFE</b>  DOCUMENTO AUXILIAR DA NOTA FISCAL ELETRÔNICA  0 - ENTRADA 1 - SAÍDA <input checked="" type="checkbox"/>  Nº 41 SÉRIE: 55 PÁGINA 1 DE 1	CONTROLE DO FISCO 
		CHAVE DE ACESSO <b>1325105704953500017455055000000411182967556</b>  Consulta de autenticidade no portal nacional da NF-e www.nfe.fazenda.gov.br/portal ou no site da Sefaz Autorizada.

NATUREZA DA OPERAÇÃO <b>Venda Dentro do Estado</b>	PROTOCOLO DE AUTORIZAÇÃO DE USO <b>113253389226250</b>
INSCRIÇÃO ESTADUAL <b>054702593</b>	INSCRIÇÃO ESTADUAL DO SUBST. TRIB. <b>57.049.535/0001-74</b>

**DESTINATÁRIO/EMITENTE**

NOME/RAZÃO SOCIAL <b>AGENCIA DE FOMENTO DO ESTADO DO AMAZONAS SA AFEAM</b>	CNPJ/CPF <b>03.183.937/0001-38</b>	DATA DE EMISSÃO <b>09/10/2025</b>
ENDEREÇO <b>Avenida Constantino Nery, 5733</b>	BAIRRO/DISTRITO <b>Flores</b>	CEP <b>69058-795</b>
MUNICÍPIO <b>Manaus</b>	UF <b>AM</b>	INSCRIÇÃO ESTADUAL
FONE/FAX		HORA ENTR./SAÍDA

**FATURA****CALCULO DO IMPOSTO**

BASE DE CÁLC. DO ICMS <b>0,00</b>	VALOR DO ICMS <b>0,00</b>	BASE DE CÁLC. DO ICMS ST <b>0,00</b>	VALOR DO ICMS ST <b>0,00</b>	V. IMP. IMPORTAÇÃO	V. ICMS UF REMET. <b>0,00</b>	VALOR DO FCP <b>0,00</b>	VALOR DO PIS <b>0,00</b>	V. TOTAL DE PRODUTOS <b>474,00</b>
VALOR DO FRETE <b>0,00</b>	VALOR DO SEGURO <b>0,00</b>	DESCONTO <b>0,00</b>	OUTRAS DESP. <b>0,00</b>	VALOR DO IPI <b>0,00</b>	V. ICMS UF DEST. <b>0,00</b>	V. APROX. DO TRIBUTOS <b>0,00</b>	VALOR DA COFINS <b>0,00</b>	V. TOTAL DA NOTA <b>474,00</b>

**TRANSPORTADOR/VOLUMES TRANSPORTADOS**

RAZÃO SOCIAL	FRETE POR CONTA 0 - Emitente 1 - Destinatário 2 - Terceiros <input checked="" type="checkbox"/>	CÓDIGO ANTT	PLACA	UF	CNPJ/CPF
ENDEREÇO	MUNICÍPIO	UF	INSC. ESTADUAL		
QUANTIDADE	ESPÉCIE	MARCA	NUMERAÇÃO	PESO BRUTO	PESO LÍQUIDO

**DADOS DO PRODUTO/SERVIÇO**

CÓDIGO	DESCRIÇÃO DO PRODUTO/SERVIÇO	NCMSH	CST	CFOP	UN	QTD.	VLR. UNIT	VLR. TOTAL	BC ICMS	VLR. ICMS	VLR. IPI	ALIQ. ICMS	ALIQ. IPI
2000000000001	AGUA 20L EM VASILHAME	22011000	0102	5102	UN	100,000	4,74	474,00	0,00	0,00	0,00		0,00

**CALCULO DO ISSQN**

INSCRIÇÃO MUNICIPAL	VALOR TOTAL DOS SERVIÇOS <b>0,00</b>	BASE DE CÁLCULO DO ISSQN	VALOR DO ISSQN <b>0,00</b>
---------------------	---	--------------------------	-------------------------------

**DADOS ADICIONAIS**

INFORMAÇÕES COMPLEMENTARES CONFORME AUTORIZAÇÃO DE FORNECIMENTO Nº 183/2025, DO DIA 06/10/2025, DA ATA DE REGISTRO DE PREÇO 01/2025 DE 02/01/2025 DOCUMENTO EMITIDO POR ME OU EPP OPTANTE PELO SIMPLES NACIONAL. NAO GERA DIREITO A CREDITO FISCAL DE ICMS, ISS E IPI.	RESERVA AO FISCO
---	------------------

RECEBEMOS DE SUPPLY E SOLUTION COMERCIO E SERVICO DE PAPELARIA E LIMPEZA OS PRODUTOS E SERVIÇOS CONSTANTES NA NOTA FISCAL INDICADA AO LADO		<b>NF-e</b> <b>Nº 40</b> <b>Série 55</b>
DATA DE RECEBIMENTO	IDENTIFICAÇÃO DE ASSINATURA DO RECEBEDOR	

SUPPLY E SOLUTION COMERCIO E SERVICO DE PAPELARIA E LIMPEZA  Rua Luiz Olavo, 944  Parque 10 de Novembro - 69055-420  Manaus - AM - Fone: (92) 98418-3201	<b>DANFE</b> DOCUMENTO AUXILIAR DA NOTA FISCAL ELETRÔNICA  0 - ENTRADA 1 - SAÍDA <input checked="" type="checkbox"/>  Nº 40 SÉRIE: 55 PÁGINA 1 DE 1	CONTROLE DO FISCO 
		CHAVE DE ACESSO <b>13250957049535000174550550000000401350696880</b>

NATUREZA DA OPERAÇÃO <b>Venda Dentro do Estado</b>	PROTOCOLO DE AUTORIZAÇÃO DE USO <b>113253378192897</b>	
INSCRIÇÃO ESTADUAL <b>054702593</b>	INSCRIÇÃO ESTADUAL DO SUBST. TRIB.	CNPJ <b>57.049.535/0001-74</b>

<b>DESTINATÁRIO/EMITENTE</b>		
NOME/RAZÃO SOCIAL <b>AGENCIA DE FOMENTO DO ESTADO DO AMAZONAS SA AFEAM</b>	CNPJ/CPF <b>03.183.937/0001-38</b>	DATA DE EMISSÃO <b>30/09/2025</b>
ENDEREÇO <b>Avenida Constantino Nery, 5733</b>	BAIRRO/DISTRITO <b>Flores</b>	CEP <b>69058-795</b>
MUNICÍPIO <b>Manaus</b>	UF <b>AM</b>	INSCRIÇÃO ESTADUAL
HORA ENTR./SAÍDA		

<b>FATURA</b>								
<b>CALCULO DO IMPOSTO</b>								
BASE DE CÁLC. DO ICMS <b>0,00</b>	VALOR DO ICMS <b>0,00</b>	BASE DE CÁLC. DO ICMS ST <b>0,00</b>	VALOR DO ICMS ST <b>0,00</b>	V. IMP. IMPORTAÇÃO	V. ICMS UF REMET. <b>0,00</b>	VALOR DO FCP <b>0,00</b>	VALOR DO PIS <b>0,00</b>	V. TOTAL DE PRODUTOS <b>474,00</b>
VALOR DO FRETE <b>0,00</b>	VALOR DO SEGURO <b>0,00</b>	DESCONTO <b>0,00</b>	OUTRAS DESP. <b>0,00</b>	VALOR DO IPI <b>0,00</b>	V. ICMS UF DEST. <b>0,00</b>	V. APROX. DO TRIBUTOS <b>0,00</b>	VALOR DA COFINS <b>0,00</b>	V. TOTAL DA NOTA <b>474,00</b>

<b>TRANSPORTADOR/VOLUMES TRANSPORTADOS</b>							
RAZÃO SOCIAL	FRETE POR CONTA 0 - Emitente 1 - Destinatário 2 - Terceiros <input checked="" type="checkbox"/>	CÓDIGO ANTT	PLACA	UF	CNPJ/CPF		
ENDEREÇO	MUNICÍPIO	UF	INSC. ESTADUAL				
QUANTIDADE	ESPÉCIE	MARCA	NUMERAÇÃO	PESO BRUTO	PESO LÍQUIDO		

CÓDIGO	DESCRIÇÃO DO PRODUTO/SERVIÇO	NCMSH	CST	CFOP	UN	QTD.	VLR. UNIT	VLR. TOTAL	BC ICMS	VLR. ICMS	VLR. IPI	ALIQ. ICMS	ALIQ. IPI
2000000000001	AGUA 20L EM VASILHAME	22011000	0102	5102	UN	100,000	4,74	474,00	0,00	0,00	0,00		0,00

<b>CALCULO DO ISSQN</b>			
INSCRIÇÃO MUNICIPAL	VALOR TOTAL DOS SERVIÇOS <b>0,00</b>	BASE DE CÁLCULO DO ISSQN	VALOR DO ISSQN <b>0,00</b>

<b>DADOS ADICIONAIS</b>	RESERVA AO FISCO
INFORMAÇÕES COMPLEMENTARES CONFORME AUTORIZAÇÃO DE FORNECIMENTO 171/2025 DO DIA 23/09/2025 DA ATA DE REGISTRO DE PREÇA 01/2025 DE 02/01/2025 DOCUMENTO EMITIDO POR ME OU EPP OPTANTE PELO SIMPLES NACIONAL. NAO GERA DIREITO A CREDITO FISCAL DE ICMS, ISS E IPI.	

RECEBEMOS DE SUPPLY E SOLUTION COMERCIO E SERVICO DE PAPELARIA E LIMPEZA OS PRODUTOS E SERVIÇOS CONSTANTES NA NOTA FISCAL INDICADA AO LADO		<b>NF-e</b> <b>Nº 39</b> <b>Série 55</b>
DATA DE RECEBIMENTO	IDENTIFICAÇÃO DE ASSINATURA DO RECEBEDOR	

<b>SUPPLY E SOLUTION COMERCIO E SERVICO DE PAPELARIA E LIMPEZA</b>  Rua Luiz Olavo, 944  Parque 10 de Novembro - 69055-420  Manaus - AM - Fone: (92) 98418-3201	<b>DANFE</b> DOCUMENTO AUXILIAR DA NOTA FISCAL ELETRÔNICA 0 - ENTRADA 1 - SAÍDA <input checked="" type="checkbox"/> 1  Nº 39 SÉRIE: 55 PÁGINA 1 DE 1	CONTROLE DO FISCO 
		CHAVE DE ACESSO <b>1325095704953500017455055000000391435023641</b>

NATUREZA DA OPERAÇÃO <b>Venda Dentro do Estado</b>	PROTOCOLO DE AUTORIZAÇÃO DE USO <b>113253369467488</b>
INSCRIÇÃO ESTADUAL <b>054702593</b>	INSCRIÇÃO ESTADUAL DO SUBST. TRIB. CNPJ <b>57.049.535/0001-74</b>

**DESTINATÁRIO/EMITENTE**

NOME/RAZÃO SOCIAL <b>AGENCIA DE FOMENTO DO ESTADO DO AMAZONAS SA AFEAM</b>		CNPJ/CPF <b>03.183.937/0001-38</b>	DATA DE EMISSÃO <b>23/09/2025</b>
ENDEREÇO <b>Avenida Constantino Nery, 5733</b>	BAIRRO/DISTRITO <b>Flores</b>	CEP <b>69058-795</b>	DATA DE ENTR./SAÍDA
MUNICÍPIO <b>Manaus</b>	FONE/FAX	UF <b>AM</b>	HORA ENTR./SAÍDA

**FATURA**
**CALCULO DO IMPOSTO**

BASE DE CÁLC. DO ICMS <b>0,00</b>	VALOR DO ICMS <b>0,00</b>	BASE DE CÁLC. DO ICMS ST <b>0,00</b>	VALOR DO ICMS ST <b>0,00</b>	V. IMP. IMPORTAÇÃO	V. ICMS UF REMET. <b>0,00</b>	VALOR DO FCP <b>0,00</b>	VALOR DO PIS <b>0,00</b>	V. TOTAL DE PRODUTOS <b>474,00</b>
VALOR DO FRETE <b>0,00</b>	VALOR DO SEGURO <b>0,00</b>	DESCONTO <b>0,00</b>	OUTRAS DESP. <b>0,00</b>	VALOR DO IPI <b>0,00</b>	V. ICMS UF DEST. <b>0,00</b>	V. APROX. DO TRIBUTOS <b>0,00</b>	VALOR DA COFINS <b>0,00</b>	V. TOTAL DA NOTA <b>474,00</b>

**TRANSPORTADOR/VOLUMES TRANSPORTADOS**

RAZÃO SOCIAL	FRETE POR CONTA 0 - Emitente 1 - Destinatário 2 - Terceiros <input checked="" type="checkbox"/> 1	CÓDIGO ANTT	PLACA	UF	CNPJ/CPF
ENDEREÇO	MUNICÍPIO	UF	INSC. ESTADUAL		
QUANTIDADE	ESPÉCIE	MARCA	NUMERAÇÃO	PESO BRUTO	PESO LÍQUIDO

**DADOS DO PRODUTO/SERVIÇO**

CÓDIGO	DESCRIÇÃO DO PRODUTO/SERVIÇO	NCMSH	CST	CFOP	UN	QTD.	VLR. UNIT	VLR. TOTAL	BC ICMS	VLR. ICMS	VLR. IPI	ALIQ. ICMS	ALIQ. IPI
2000000000001	AGUA 20L EM VASILHAME	22011000	0102	5102	UN	100,000	4,74	474,00	0,00	0,00	0,00		0,00

**CALCULO DO ISSQN**

INSCRIÇÃO MUNICIPAL	VALOR TOTAL DOS SERVIÇOS <b>0,00</b>	BASE DE CÁLCULO DO ISSQN	VALOR DO ISSQN <b>0,00</b>
---------------------	---	--------------------------	-------------------------------

**DADOS ADICIONAIS**

INFORMAÇÕES COMPLEMENTARES CONFORME AUTORIZAÇÃO DE FORNECIMENTO 160/2025 DO DIA 15/09/2025 DA ATA DE REGISTRO DE PREÇO 01/2025 DE 02/01/2025 DOCUMENTO EMITIDO POR ME OU EPP OPTANTE PELO SIMPLES NACIONAL. NÃO GERA DIREITO A CREDITO FISCAL DE ICMS, ISS E IPI.	RESERVA AO FISCO
--	------------------

RECEBEMOS DE SUPPLY E SOLUTION COMERCIO E SERVICO DE PAPELARIA E LIMPEZA OS PRODUTOS/SERVIÇOS CONSTANTES DA NOTA FISCAL INDICADA AO		NF-e
		Nº 000.000.037
DATA DE RECEBIMENTO	IDENTIFICAÇÃO E ASSINATURA DO RECEBEDOR	SÉRIE: 1

 <b>SUPPLY E SOLUTION COMERCIO E SERVICO DE PAPELARIA E LIMPEZA</b>  RUA LUIZ OLAVO, 944 - SALA 2 - PARQUE DEZ DE NOVEMBRO, Manaus, AM - CEP: 69055420	<b>DANFE</b> Documento Auxiliar da Nota Fiscal Eletrônica 0 - Entrada 1 - Saída <b>1</b> <b>Nº 000.000.037</b> <b>SÉRIE: 1</b> <b>Página 1 de 1</b>	<b>CONTROLE DO FISCO</b>  CHAVE DE ACESSO <b>1325 0957 0495 3500 0174 5500 1000 0000 3714 8300 4000</b> Consulta de autenticidade no portal nacional da NF-e <a href="http://www.nfe.fazenda.gov.br/portal">www.nfe.fazenda.gov.br/portal</a> ou no site da Sefaz Autorizadora
	NATUREZA DA OPERAÇÃO <b>VENDA DE MERCADORIA</b>	
INSCRIÇÃO ESTADUAL <b>054702593</b>	INSCRIÇÃO ESTADUAL DO SUBST. TRIB.	CNPJ / CPF <b>57.049.535/0001-74</b>

<b>DESTINATÁRIO/REMETENTE</b>		CNPJ/CPF	DATA DA EMISSÃO
NOME/RAZÃO SOCIAL <b>AGENCIA DE FOMENTO DO ESTADO DO AMAZONAS S.A. - AFEAM</b>		<b>03.183.937/0001-38</b>	<b>10/09/2025</b>
ENDEREÇO <b>AV CONSTANTINO NERY, 5733 -</b>	BAIRRO/DISTRITO <b>FLORES</b>	CEP <b>69058-795</b>	DATA DE ENTRADA/SAÍDA
MUNICÍPIO <b>Manaus</b>	FONE/FAX	UF <b>AM</b>	HORA DE ENTRADA/SAÍDA

<b>FATURA</b>

<b>CÁLCULO DO IMPOSTO</b>					
BASE DE CÁLCULO DO ICMS	VALOR DO ICMS	BASE DE CÁLCULO DO ICMS ST	VALOR DO ICMS ST	VALOR TOTAL DOS PRODUTOS	
0,00	0,00	0,00	0,00	260,70	
VALOR DO FRETE	VALOR DO SEGURO	DESCONTO	OUTRAS DESPESAS ACESSÓRIAS	VALOR DO IPI	VALOR TOTAL DA NOTA
0,00	0,00	0,00	0,00	0,00	260,70

<b>TRANSPORTADOR/VOLUMES TRANSPORTADOS</b>					
RAZÃO SOCIAL	FRETE POR CONTA	CÓDIGO ANTT	PLACA DO VEÍCULO	UF	CNPJ/CPF
	<b>3-Remetente Próprio</b>				
ENDEREÇO	MUNICÍPIO	UF	INSCRIÇÃO ESTADUAL		
QUANTIDADE	ESPÉCIE	MARCA	NÚMERAÇÃO	PESO BRUTO	PESO LÍQUIDO

<b>DADOS DO PRODUTO/SERVIÇO</b>													
CÓDIGO	DESCRIÇÃO DO PRODUTO/SERVIÇO	NCM/SH	CST	CFOP	UNID.	QTD.	VLR. UNIT.	VLR. TOTAL	BC ICMS	VLR. ICMS	VLR. IPI	ALÍQ. ICMS	ALÍQ. IPI
GF148520	AGUA 20L EM VASILHAME	22011000	0102	5102	UND	55,0000	4,7400	260,70					

<b>CÁLCULO DO ISSQN</b>			
INSCRIÇÃO MUNICIPAL	VALOR TOTAL DOS SERVIÇOS	BASE DE CÁLCULO DO ISSQN	VALOR DO ISSQN

<b>DADOS ADICIONAIS</b>	
INFORMAÇÕES COMPLEMENTARES	RESERVADO AO FISCO
Informações Adicionais de Interesse do Fisco: CONFORME AUTORIZAÇÃO DE FORNECIMENTO 159/2025 DO DIA 09/09/2025 DA ATA DE REGISTRO DE PREÇO 01/2025 DE 02/01/2025	

RECEBEMOS DE SUPPLY E SOLUTION COMERCIO E SERVICO DE PAPELARIA E LIMPEZA OS PRODUTOS/SERVIÇOS CONSTANTES DA NOTA FISCAL INDICADA AO		NF-e
		Nº 000.000.034
DATA DE RECEBIMENTO	IDENTIFICAÇÃO E ASSINATURA DO RECEBEDOR	SÉRIE: 1

 <b>SUPPLY E SOLUTION COMERCIO E SERVICO DE PAPELARIA E LIMPEZA</b>  RUA LUIZ OLAVO, 944 - SALA 2 - PARQUE DEZ DE NOVEMBRO, Manaus, AM - CEP: 69055420	<b>DANFE</b> Documento Auxiliar da Nota Fiscal Eletrônica 0 - Entrada 1 - Saída <b>1</b> <b>Nº 000.000.034</b> <b>SÉRIE: 1</b> <b>Página 1 de 1</b>	<b>CONTROLE DO FISCO</b>  CHAVE DE ACESSO <b>1325 0957 0495 3500 0174 5500 1000 0000 3414 8300 4008</b> Consulta de autenticidade no portal nacional da NF-e <a href="http://www.nfe.fazenda.gov.br/portal">www.nfe.fazenda.gov.br/portal</a> ou no site da Sefaz Autorizadora
	NATUREZA DA OPERAÇÃO <b>VENDA DE MERCADORIA</b>	
INSCRIÇÃO ESTADUAL <b>054702593</b>	INSCRIÇÃO ESTADUAL DO SUBST. TRIB.	CNPJ / CPF <b>57.049.535/0001-74</b>

<b>DESTINATÁRIO/REMETENTE</b>		CNPJ/CPF	DATA DA EMISSÃO
NOME/RAZÃO SOCIAL <b>AGENCIA DE FOMENTO DO ESTADO DO AMAZONAS S.A. - AFEAM</b>		<b>03.183.937/0001-38</b>	<b>08/09/2025</b>
ENDEREÇO <b>AV CONSTANTINO NERY, 5733 -</b>	BAIRRO/DISTRITO <b>FLORES</b>	CEP <b>69058-795</b>	DATA DE ENTRADA/SAÍDA
MUNICÍPIO <b>Manaus</b>	FONE/FAX	UF <b>AM</b>	HORA DE ENTRADA/SAÍDA

<b>FATURA</b>

<b>CÁLCULO DO IMPOSTO</b>					
BASE DE CÁLCULO DO ICMS	VALOR DO ICMS	BASE DE CÁLCULO DO ICMS ST	VALOR DO ICMS ST	VALOR TOTAL DOS PRODUTOS	
	<b>0,00</b>		<b>0,00</b>	<b>474,00</b>	
VALOR DO FRETE	VALOR DO SEGURO	DESCONTO	OUTRAS DESPESAS ACESSÓRIAS	VALOR DO IPI	VALOR TOTAL DA NOTA
<b>0,00</b>	<b>0,00</b>	<b>0,00</b>	<b>0,00</b>	<b>0,00</b>	<b>474,00</b>



<b>TRANSPORTADOR/VOLUMES TRANSPORTADOS</b>					
RAZÃO SOCIAL	FRETE POR CONTA	CÓDIGO ANTT	PLACA DO VEÍCULO	UF	CNPJ/CPF
	<b>3-Remetente Próprio</b>				
ENDEREÇO	MUNICÍPIO	UF	INSCRIÇÃO ESTADUAL		
QUANTIDADE	ESPÉCIE	MARCA	NÚMERAÇÃO	PESO BRUTO	PESO LÍQUIDO

<b>DADOS DO PRODUTO/SERVIÇO</b>													
CÓDIGO	DESCRIÇÃO DO PRODUTO/SERVIÇO	NCM/SH	CST	CFOP	UNID.	QTD.	VLR. UNIT.	VLR. TOTAL	BC ICMS	VLR. ICMS	VLR. IPI	ALÍQ. ICMS	ALÍQ. IPI
GF148520	AGUA 20L EM VASILHAME	22011000	0102	5102	UND	100,0000	4,7400	474,00					

<b>CÁLCULO DO ISSQN</b>			
INSCRIÇÃO MUNICIPAL	VALOR TOTAL DOS SERVIÇOS	BASE DE CÁLCULO DO ISSQN	VALOR DO ISSQN

<b>DADOS ADICIONAIS</b>	
INFORMAÇÕES COMPLEMENTARES	RESERVADO AO FISCO
Informações Adicionais de Interesse do Fisco: CONFORME AUTORIZAÇÃO DE FORNECIMENTO 155/2025 DO DIA 02/09/2025 DA ATA DE REGISTRO DE PREÇO 01/2025 DE 02/01/2025	

RECEBEMOS DE SUPPLY E SOLUTION COMERCIO E SERVICO DE PAPELARIA E LIMPEZA OS PRODUTOS/SERVIÇOS CONSTANTES DA NOTA FISCAL INDICADA AO		NF-e
		Nº 000.000.033
DATA DE RECEBIMENTO	IDENTIFICAÇÃO E ASSINATURA DO RECEBEDOR	SÉRIE: 1

 <b>SUPPLY E SOLUTION COMERCIO E SERVICO DE PAPELARIA E LIMPEZA</b>  RUA LUIZ OLAVO, 944 - SALA 2 - PARQUE DEZ DE NOVEMBRO, Manaus, AM - CEP: 69055420	<b>DANFE</b> Documento Auxiliar da Nota Fiscal Eletrônica 0 - Entrada 1 - Saída <b>1</b> <b>Nº 000.000.033</b> <b>SÉRIE: 1</b> <b>Página 1 de 1</b>	<b>CONTROLE DO FISCO</b>  CHAVE DE ACESSO <b>1325 0857 0495 3500 0174 5500 1000 0000 3314 8300 4007</b> Consulta de autenticidade no portal nacional da NF-e <a href="http://www.nfe.fazenda.gov.br/portal">www.nfe.fazenda.gov.br/portal</a> ou no site da Sefaz Autorizadora
	NATUREZA DA OPERAÇÃO <b>VENDA DE MERCADORIA</b>	
INSCRIÇÃO ESTADUAL <b>054702593</b>	INSCRIÇÃO ESTADUAL DO SUBST. TRIB.	CNPJ / CPF <b>57.049.535/0001-74</b>

<b>DESTINATÁRIO/REMETENTE</b>			
NOME/RAZÃO SOCIAL <b>AGENCIA DE FOMENTO DO ESTADO DO AMAZONAS S.A. - AFEAM</b>		CNPJ/CPF <b>03.183.937/0001-38</b>	DATA DA EMISSÃO <b>25/08/2025</b>
ENDEREÇO <b>AV CONSTANTINO NERY, 5733 -</b>	BAIRRO/DISTRITO <b>FLORES</b>	CEP <b>69058-795</b>	DATA DE ENTRADA/SAÍDA
MUNICÍPIO <b>Manaus</b>	FONE/FAX	UF <b>AM</b>	HORA DE ENTRADA/SAÍDA

<b>FATURA</b>

<b>CÁLCULO DO IMPOSTO</b>					
BASE DE CÁLCULO DO ICMS	VALOR DO ICMS	BASE DE CÁLCULO DO ICMS ST	VALOR DO ICMS ST	VALOR TOTAL DOS PRODUTOS	
0,00	0,00	0,00	0,00	474,00	
VALOR DO FRETE	VALOR DO SEGURO	DESCONTO	OUTRAS DESPESAS ACESSÓRIAS	VALOR DO IPI	VALOR TOTAL DA NOTA
0,00	0,00	0,00	0,00	0,00	474,00

<b>TRANSPORTADOR/VOLUMES TRANSPORTADOS</b>					
RAZÃO SOCIAL	FRETE POR CONTA	CÓDIGO ANTT	PLACA DO VEÍCULO	UF	CNPJ/CPF
	<b>3-Remetente Próprio</b>				
ENDEREÇO	MUNICÍPIO	UF	INSCRIÇÃO ESTADUAL		
QUANTIDADE	ESPÉCIE	MARCA	NÚMERAÇÃO	PESO BRUTO	PESO LÍQUIDO

<b>DADOS DO PRODUTO/SERVIÇO</b>													
CÓDIGO	DESCRIÇÃO DO PRODUTO/SERVIÇO	NCM/SH	CST	CFOP	UNID.	QTD.	VLR. UNIT.	VLR. TOTAL	BC ICMS	VLR. ICMS	VLR. IPI	ALÍQ. ICMS	ALÍQ. IPI
GF148520	AGUA 20L EM VASILHAME	22011000	0102	5102	UND	100,0000	4,7400	474,00					

<b>CÁLCULO DO ISSQN</b>			
INSCRIÇÃO MUNICIPAL	VALOR TOTAL DOS SERVIÇOS	BASE DE CÁLCULO DO ISSQN	VALOR DO ISSQN

<b>DADOS ADICIONAIS</b>	
INFORMAÇÕES COMPLEMENTARES	RESERVADO AO FISCO
Informações Adicionais de Interesse do Fisco: CONFORME AUTORIZAÇÃO DE FORNECIMENTO 143/2025 DO DIA 21/08/2025 DA ATA D E REGISTRO DE PREÇO 01/2025 DE 02/01/2025	

RECEBEMOS DE SUPPLY E SOLUTION COMERCIO E SERVICO DE PAPELARIA E LIMPEZA OS PRODUTOS/SERVIÇOS CONSTANTES DA NOTA FISCAL INDICADA AO		NF-e
		Nº 000.000.032
DATA DE RECEBIMENTO	IDENTIFICAÇÃO E ASSINATURA DO RECEBEDOR	SÉRIE: 1

 <b>SUPPLY E SOLUTION COMERCIO E SERVICO DE PAPELARIA E LIMPEZA</b>  RUA LUIZ OLAVO, 944 - SALA 2 - PARQUE DEZ DE NOVEMBRO, Manaus, AM - CEP: 69055420	<b>DANFE</b> Documento Auxiliar da Nota Fiscal Eletrônica 0 - Entrada 1 - Saída <b>1</b> <b>Nº 000.000.032</b> <b>SÉRIE: 1</b> <b>Página 1 de 1</b>	<b>CONTROLE DO FISCO</b>  CHAVE DE ACESSO <b>1325 0857 0495 3500 0174 5500 1000 0000 3214 8300 4000</b> Consulta de autenticidade no portal nacional da NF-e <a href="http://www.nfe.fazenda.gov.br/portal">www.nfe.fazenda.gov.br/portal</a> ou no site da Sefaz Autorizadora
	NATUREZA DA OPERAÇÃO <b>VENDA DE MERCADORIA</b>	
INSCRIÇÃO ESTADUAL <b>054702593</b>	INSCRIÇÃO ESTADUAL DO SUBST. TRIB.	CNPJ / CPF <b>57.049.535/0001-74</b>

<b>DESTINATÁRIO/REMETENTE</b>		CNPJ/CPF	DATA DA EMISSÃO
NOME/RAZÃO SOCIAL <b>AGENCIA DE FOMENTO DO ESTADO DO AMAZONAS S.A. - AFEAM</b>		<b>03.183.937/0001-38</b>	<b>13/08/2025</b>
ENDEREÇO <b>AV CONSTANTINO NERY, 5733 -</b>	BAIRRO/DISTRITO <b>FLORES</b>	CEP <b>69058-795</b>	DATA DE ENTRADA/SAÍDA
MUNICÍPIO <b>Manaus</b>	FONE/FAX	UF <b>AM</b>	HORA DE ENTRADA/SAÍDA

<b>FATURA</b>

<b>CÁLCULO DO IMPOSTO</b>					
BASE DE CÁLCULO DO ICMS	VALOR DO ICMS	BASE DE CÁLCULO DO ICMS ST	VALOR DO ICMS ST	VALOR TOTAL DOS PRODUTOS	
0,00	0,00	0,00	0,00	474,00	
VALOR DO FRETE	VALOR DO SEGURO	DESCONTO	OUTRAS DESPESAS ACESSÓRIAS	VALOR DO IPI	VALOR TOTAL DA NOTA
0,00	0,00	0,00	0,00	0,00	474,00

<b>TRANSPORTADOR/VOLUMES TRANSPORTADOS</b>					
RAZÃO SOCIAL	FRETE POR CONTA	CÓDIGO ANTT	PLACA DO VEÍCULO	UF	CNPJ/CPF
	<b>3-Remetente Próprio</b>				
ENDEREÇO	MUNICÍPIO	UF	INSCRIÇÃO ESTADUAL		
QUANTIDADE	ESPÉCIE	MARCA	NÚMERAÇÃO	PESO BRUTO	PESO LÍQUIDO

<b>DADOS DO PRODUTO/SERVIÇO</b>													
CÓDIGO	DESCRIÇÃO DO PRODUTO/SERVIÇO	NCM/SH	CST	CFOP	UNID.	QTD.	VLR. UNIT.	VLR. TOTAL	BC ICMS	VLR. ICMS	VLR. IPI	ALÍQ. ICMS	ALÍQ. IPI
GF148520	AGUA 20L EM VASILHAME	22011000	0102	5102	UND	100,0000	4,7400	474,00					

<b>CÁLCULO DO ISSQN</b>			
INSCRIÇÃO MUNICIPAL	VALOR TOTAL DOS SERVIÇOS	BASE DE CÁLCULO DO ISSQN	VALOR DO ISSQN

<b>DADOS ADICIONAIS</b>	
INFORMAÇÕES COMPLEMENTARES	RESERVADO AO FISCO
Informações Adicionais de Interesse do Fisco: CONFORME AUTORIZAÇÃO DE FORNECIMENTO 138/2025 DO DIA 12/08/2025 DA ATA D E REGISTRO DE PREÇO 01/2025 DE 02/01/2025	

RECEBEMOS DE SUPPLY E SOLUTION COMERCIO E SERVICO DE PAPELARIA E LIMPEZA OS PRODUTOS/SERVIÇOS CONSTANTES DA NOTA FISCAL INDICADA AO		NF-e
		Nº 000.000.031
DATA DE RECEBIMENTO	IDENTIFICAÇÃO E ASSINATURA DO RECEBEDOR	SÉRIE: 1

 <b>SUPPLY E SOLUTION COMERCIO E SERVICO DE PAPELARIA E LIMPEZA</b>  RUA LUIZ OLAVO, 944 - SALA 2 - PARQUE DEZ DE NOVEMBRO, Manaus, AM - CEP: 69055420	<b>DANFE</b> Documento Auxiliar da Nota Fiscal Eletrônica 0 - Entrada 1 - Saída <b>1</b> <b>Nº 000.000.031</b> <b>SÉRIE: 1</b> <b>Página 1 de 1</b>	<b>CONTROLE DO FISCO</b>  CHAVE DE ACESSO <b>1325 0857 0495 3500 0174 5500 1000 0000 3114 8300 4002</b> Consulta de autenticidade no portal nacional da NF-e <a href="http://www.nfe.fazenda.gov.br/portal">www.nfe.fazenda.gov.br/portal</a> ou no site da Sefaz Autorizadora
	NATUREZA DA OPERAÇÃO <b>VENDA DE MERCADORIA</b>	
INSCRIÇÃO ESTADUAL <b>054702593</b>	INSCRIÇÃO ESTADUAL DO SUBST. TRIB.	CNPJ / CPF <b>57.049.535/0001-74</b>

<b>DESTINATÁRIO/REMETENTE</b>			
NOME/RAZÃO SOCIAL <b>AGENCIA DE FOMENTO DO ESTADO DO AMAZONAS S.A. - AFEAM</b>		CNPJ/CPF <b>03.183.937/0001-38</b>	DATA DA EMISSÃO <b>01/08/2025</b>
ENDEREÇO <b>AV CONSTANTINO NERY, 5733 -</b>	BAIRRO/DISTRITO <b>FLORES</b>	CEP <b>69058-795</b>	DATA DE ENTRADA/SAÍDA
MUNICÍPIO <b>Manaus</b>	FONE/FAX	UF <b>AM</b>	HORA DE ENTRADA/SAÍDA

<b>FATURA</b>

<b>CÁLCULO DO IMPOSTO</b>					
BASE DE CÁLCULO DO ICMS	VALOR DO ICMS	BASE DE CÁLCULO DO ICMS ST	VALOR DO ICMS ST	VALOR TOTAL DOS PRODUTOS	
	<b>0,00</b>		<b>0,00</b>	<b>474,00</b>	
VALOR DO FRETE	VALOR DO SEGURO	DESCONTO	OUTRAS DESPESAS ACESSÓRIAS	VALOR DO IPI	VALOR TOTAL DA NOTA
<b>0,00</b>	<b>0,00</b>	<b>0,00</b>	<b>0,00</b>	<b>0,00</b>	<b>474,00</b>

<b>TRANSPORTADOR/VOLUMES TRANSPORTADOS</b>					
RAZÃO SOCIAL	FRETE POR CONTA	CÓDIGO ANTT	PLACA DO VEÍCULO	UF	CNPJ/CPF
	<b>3-Remetente Próprio</b>				
ENDEREÇO	MUNICÍPIO			UF	INSCRIÇÃO ESTADUAL
QUANTIDADE	ESPÉCIE	MARCA	NÚMERAÇÃO	PESO BRUTO	PESO LÍQUIDO

<b>DADOS DO PRODUTO/SERVIÇO</b>													
CÓDIGO	DESCRIÇÃO DO PRODUTO/SERVIÇO	NCM/SH	CST	CFOP	UNID.	QTD.	VLR. UNIT.	VLR. TOTAL	BC ICMS	VLR. ICMS	VLR. IPI	ALÍQ. ICMS	ALÍQ. IPI
GF148520	AGUA 20L EM VASILHAME	22011000	0102	5102	UND	100,0000	4,7400	474,00					

<b>CÁLCULO DO ISSQN</b>			
INSCRIÇÃO MUNICIPAL	VALOR TOTAL DOS SERVIÇOS	BASE DE CÁLCULO DO ISSQN	VALOR DO ISSQN

<b>DADOS ADICIONAIS</b>	
INFORMAÇÕES COMPLEMENTARES	RESERVADO AO FISCO
Informações Adicionais de Interesse do Fisco: CONFORME AUTORIZAÇÃO DE FORNECIMENTO 130/2025 DO DIA 30/07/2025 DA ATA DE REGISTRO DE PREÇO 01/2025 DE 02/01/2025	

RECEBEMOS DE SUPPLY E SOLUTION COMERCIO E SERVICO DE PAPELARIA E LIMPEZA OS PRODUTOS/SERVIÇOS CONSTANTES DA NOTA FISCAL INDICADA AO		NF-e
		Nº 000.000.030
DATA DE RECEBIMENTO	IDENTIFICAÇÃO E ASSINATURA DO RECEBEDOR	SÉRIE: 1

 <b>SUPPLY E SOLUTION COMERCIO E SERVICO DE PAPELARIA E LIMPEZA</b>  RUA LUIZ OLAVO, 944 - SALA 2 - PARQUE DEZ DE NOVEMBRO, Manaus, AM - CEP: 69055420	<b>DANFE</b> Documento Auxiliar da Nota Fiscal Eletrônica 0 - Entrada 1 - Saída <b>1</b> <b>Nº 000.000.030</b> <b>SÉRIE: 1</b> <b>Página 1 de 1</b>	<b>CONTROLE DO FISCO</b>  CHAVE DE ACESSO <b>1325 0757 0495 3500 0174 5500 1000 0000 3014 8300 4001</b> Consulta de autenticidade no portal nacional da NF-e <a href="http://www.nfe.fazenda.gov.br/portal">www.nfe.fazenda.gov.br/portal</a> ou no site da Sefaz Autorizadora
	NATUREZA DA OPERAÇÃO <b>VENDA DE MERCADORIA</b>	
INSCRIÇÃO ESTADUAL <b>054702593</b>	INSCRIÇÃO ESTADUAL DO SUBST. TRIB.	CNPJ / CPF <b>57.049.535/0001-74</b>

<b>DESTINATÁRIO/REMETENTE</b>		CNPJ/CPF	DATA DA EMISSÃO
NOME/RAZÃO SOCIAL <b>AGENCIA DE FOMENTO DO ESTADO DO AMAZONAS S.A. - AFEAM</b>		<b>03.183.937/0001-38</b>	<b>22/07/2025</b>
ENDEREÇO <b>AV CONSTANTINO NERY, 5733 -</b>	BAIRRO/DISTRITO <b>FLORES</b>	CEP <b>69058-795</b>	DATA DE ENTRADA/SAÍDA
MUNICÍPIO <b>Manaus</b>	FONE/FAX	UF <b>AM</b>	HORA DE ENTRADA/SAÍDA

<b>FATURA</b>

<b>CÁLCULO DO IMPOSTO</b>					
BASE DE CÁLCULO DO ICMS	VALOR DO ICMS	BASE DE CÁLCULO DO ICMS ST	VALOR DO ICMS ST	VALOR TOTAL DOS PRODUTOS	
0,00	0,00	0,00	0,00	474,00	
VALOR DO FRETE	VALOR DO SEGURO	DESCONTO	OUTRAS DESPESAS ACESSÓRIAS	VALOR DO IPI	VALOR TOTAL DA NOTA
0,00	0,00	0,00	0,00	0,00	474,00



<b>TRANSPORTADOR/VOLUMES TRANSPORTADOS</b>					
RAZÃO SOCIAL	FRETE POR CONTA	CÓDIGO ANTT	PLACA DO VEÍCULO	UF	CNPJ/CPF
	<b>3-Remetente Próprio</b>				
ENDEREÇO	MUNICÍPIO	UF	INSCRIÇÃO ESTADUAL		
QUANTIDADE	ESPÉCIE	MARCA	NÚMERAÇÃO	PESO BRUTO	PESO LÍQUIDO

<b>DADOS DO PRODUTO/SERVIÇO</b>													
CÓDIGO	DESCRIÇÃO DO PRODUTO/SERVIÇO	NCM/SH	CST	CFOP	UNID.	QTD.	VLR. UNIT.	VLR. TOTAL	BC ICMS	VLR. ICMS	VLR. IPI	ALÍQ. ICMS	ALÍQ. IPI
GF148520	AGUA 20L EM VASILHAME	22011000	0102	5102	UND	100,0000	4,7400	474,00					

<b>CÁLCULO DO ISSQN</b>			
INSCRIÇÃO MUNICIPAL	VALOR TOTAL DOS SERVIÇOS	BASE DE CÁLCULO DO ISSQN	VALOR DO ISSQN

<b>DADOS ADICIONAIS</b>	
INFORMAÇÕES COMPLEMENTARES	RESERVADO AO FISCO
Informações Adicionais de Interesse do Fisco: CONFORME AUTORIZAÇÃO DE FORNECIMENTO 109/2025 DO DIA 21/07/2025 DA ATA D E REGISTRO DE PREÇO 01/2025 DE 02/01/2025	

RECEBEMOS DE SUPPLY E SOLUTION COMERCIO E SERVICO DE PAPELARIA E LIMPEZA OS PRODUTOS/SERVIÇOS CONSTANTES DA NOTA FISCAL INDICADA AO		NF-e
DATA DE RECEBIMENTO		Nº 000.000.029
IDENTIFICAÇÃO E ASSINATURA DO RECEBEDOR		SÉRIE: 1

 <b>SUPPLY E SOLUTION COMERCIO E SERVICO DE PAPELARIA E LIMPEZA</b>  RUA LUIZ OLAVO, 944 - SALA 2 - PARQUE DEZ DE NOVEMBRO, Manaus, AM - CEP: 69055420	<b>DANFE</b> Documento Auxiliar da Nota Fiscal Eletrônica 0 - Entrada 1 - Saída <b>1</b> <b>Nº 000.000.029</b> <b>SÉRIE: 1</b> <b>Página 1 de 1</b>	<b>CONTROLE DO FISCO</b>  CHAVE DE ACESSO <b>1325 0757 0495 3500 0174 5500 1000 0000 2914 8300 4000</b> Consulta de autenticidade no portal nacional da NF-e <a href="http://www.nfe.fazenda.gov.br/portal">www.nfe.fazenda.gov.br/portal</a> ou no site da Sefaz Autorizadora
	NATUREZA DA OPERAÇÃO <b>VENDA DE MERCADORIA</b>	PROTOCOLO DE AUTORIZAÇÃO DE USO <b>113253278576829 - 10/07/2025 10:35</b>
INSCRIÇÃO ESTADUAL <b>054702593</b>	INSCRIÇÃO ESTADUAL DO SUBST. TRIB.	CNPJ / CPF <b>57.049.535/0001-74</b>

<b>DESTINATÁRIO/REMETENTE</b>		CNPJ/CPF	DATA DA EMISSÃO
NOME/RAZÃO SOCIAL <b>AGENCIA DE FOMENTO DO ESTADO DO AMAZONAS S.A. - AFEAM</b>		<b>03.183.937/0001-38</b>	<b>09/07/2025</b>
ENDEREÇO <b>AV CONSTANTINO NERY, 5733 -</b>	BAIRRO/DISTRITO <b>FLORES</b>	CEP <b>69058-795</b>	DATA DE ENTRADA/SAÍDA
MUNICÍPIO <b>Manaus</b>	FONE/FAX	UF <b>AM</b>	HORA DE ENTRADA/SAÍDA

<b>FATURA</b>

<b>CÁLCULO DO IMPOSTO</b>					
BASE DE CÁLCULO DO ICMS	VALOR DO ICMS	BASE DE CÁLCULO DO ICMS ST	VALOR DO ICMS ST	VALOR TOTAL DOS PRODUTOS	
0,00	0,00	0,00	0,00	474,00	
VALOR DO FRETE	VALOR DO SEGURO	DESCONTO	OUTRAS DESPESAS ACESSÓRIAS	VALOR DO IPI	VALOR TOTAL DA NOTA
0,00	0,00	0,00	0,00	0,00	474,00

<b>TRANSPORTADOR/VOLUMES TRANSPORTADOS</b>					
RAZÃO SOCIAL	FRETE POR CONTA	CÓDIGO ANTT	PLACA DO VEÍCULO	UF	CNPJ/CPF
	<b>3-Remetente Próprio</b>				
ENDEREÇO	MUNICÍPIO	UF	INSCRIÇÃO ESTADUAL		
QUANTIDADE	ESPÉCIE	MARCA	NÚMERAÇÃO	PESO BRUTO	PESO LÍQUIDO

<b>DADOS DO PRODUTO/SERVIÇO</b>													
CÓDIGO	DESCRIÇÃO DO PRODUTO/SERVIÇO	NCM/SH	CST	CFOP	UNID.	QTD.	VLR. UNIT.	VLR. TOTAL	BC ICMS	VLR. ICMS	VLR. IPI	ALÍQ. ICMS	ALÍQ. IPI
GF148520	AGUA 20L EM VASILHAME	22011000	0102	5102	UND	100,0000	4,7400	474,00					

<b>CÁLCULO DO ISSQN</b>			
INSCRIÇÃO MUNICIPAL	VALOR TOTAL DOS SERVIÇOS	BASE DE CÁLCULO DO ISSQN	VALOR DO ISSQN

<b>DADOS ADICIONAIS</b>	
INFORMAÇÕES COMPLEMENTARES	RESERVADO AO FISCO
Informações Adicionais de Interesse do Fisco: CONFORME AUTORIZAÇÃO DE FORNECIMENTO 102/2025 DO DIA 08/07/2025 DA ATA DE REGISTRO DE PREÇO 01/2025 DE 02/01/2025	

RECEBEMOS DE SUPPLY E SOLUTION COMERCIO E SERVICO DE PAPELARIA E LIMPEZA OS PRODUTOS/SERVIÇOS CONSTANTES DA NOTA FISCAL INDICADA AO		NF-e
		Nº 000.000.028
DATA DE RECEBIMENTO	IDENTIFICAÇÃO E ASSINATURA DO RECEBEDOR	SÉRIE: 1

 <b>SUPPLY E SOLUTION COMERCIO E SERVICO DE PAPELARIA E LIMPEZA</b>  RUA LUIZ OLAVO, 944 - SALA 2 - PARQUE DEZ DE NOVEMBRO, Manaus, AM - CEP: 69055420	<b>DANFE</b> Documento Auxiliar da Nota Fiscal Eletrônica 0 - Entrada 1 - Saída <b>1</b> <b>Nº 000.000.028</b> <b>SÉRIE: 1</b> <b>Página 1 de 1</b>	<b>CONTROLE DO FISCO</b>  CHAVE DE ACESSO <b>1325 0757 0495 3500 0174 5500 1000 0000 2814 8300 4003</b> Consulta de autenticidade no portal nacional da NF-e <a href="http://www.nfe.fazenda.gov.br/portal">www.nfe.fazenda.gov.br/portal</a> ou no site da Sefaz Autorizadora
	NATUREZA DA OPERAÇÃO <b>VENDA DE MERCADORIA</b>	
INSCRIÇÃO ESTADUAL <b>054702593</b>	INSCRIÇÃO ESTADUAL DO SUBST. TRIB.	CNPJ / CPF <b>57.049.535/0001-74</b>

<b>DESTINATÁRIO/REMETENTE</b>		CNPJ/CPF	DATA DA EMISSÃO
NOME/RAZÃO SOCIAL <b>AGENCIA DE FOMENTO DO ESTADO DO AMAZONAS S.A. - AFEAM</b>		<b>03.183.937/0001-38</b>	<b>01/07/2025</b>
ENDEREÇO <b>AV CONSTANTINO NERY, 5733 -</b>	BAIRRO/DISTRITO <b>FLORES</b>	CEP <b>69058-795</b>	DATA DE ENTRADA/SAÍDA
MUNICÍPIO <b>Manaus</b>	FONE/FAX	UF <b>AM</b>	INSCRIÇÃO ESTADUAL
			HORA DE ENTRADA/SAÍDA

<b>FATURA</b>

<b>CÁLCULO DO IMPOSTO</b>					
BASE DE CÁLCULO DO ICMS	VALOR DO ICMS	BASE DE CÁLCULO DO ICMS ST	VALOR DO ICMS ST	VALOR TOTAL DOS PRODUTOS	
0,00	0,00	0,00	0,00	474,00	
VALOR DO FRETE	VALOR DO SEGURO	DESCONTO	OUTRAS DESPESAS ACESSÓRIAS	VALOR DO IPI	VALOR TOTAL DA NOTA
0,00	0,00	0,00	0,00	0,00	474,00

<b>TRANSPORTADOR/VOLUMES TRANSPORTADOS</b>					
RAZÃO SOCIAL	FRETE POR CONTA	CÓDIGO ANTT	PLACA DO VEÍCULO	UF	CNPJ/CPF
	<b>3-Remetente Próprio</b>				
ENDEREÇO	MUNICÍPIO	UF	INSCRIÇÃO ESTADUAL		
QUANTIDADE	ESPÉCIE	MARCA	NÚMERAÇÃO	PESO BRUTO	PESO LÍQUIDO

<b>DADOS DO PRODUTO/SERVIÇO</b>													
CÓDIGO	DESCRIÇÃO DO PRODUTO/SERVIÇO	NCM/SH	CST	CFOP	UNID.	QTD.	VLR. UNIT.	VLR. TOTAL	BC ICMS	VLR. ICMS	VLR. IPI	ALÍQ. ICMS	ALÍQ. IPI
GF148520	AGUA 20L EM VASILHAME	22011000	0102	5102	UND	100,0000	4,7400	474,00					

<b>CÁLCULO DO ISSQN</b>			
INSCRIÇÃO MUNICIPAL	VALOR TOTAL DOS SERVIÇOS	BASE DE CÁLCULO DO ISSQN	VALOR DO ISSQN

<b>DADOS ADICIONAIS</b>	
INFORMAÇÕES COMPLEMENTARES	RESERVADO AO FISCO
Informações Adicionais de Interesse do Fisco: CONFORME AUTORIZAÇÃO DE FORNECIMENTO 94/2025 DO DIA 24/06/2025 DA ATA DE REGISTRO DE PREÇO 01/2025 DE 02/01/2025	

RECEBEMOS DE SUPPLY E SOLUTION COMERCIO E SERVICO DE PAPELARIA E LIMPEZA OS PRODUTOS/SERVIÇOS CONSTANTES DA NOTA FISCAL INDICADA AO		NF-e
DATA DE RECEBIMENTO		Nº 000.000.027
IDENTIFICAÇÃO E ASSINATURA DO RECEBEDOR		SÉRIE: 1

 <b>SUPPLY E SOLUTION COMERCIO E SERVICO DE PAPELARIA E LIMPEZA</b>  RUA LUIZ OLAVO, 944 - SALA 2 - PARQUE DEZ DE NOVEMBRO, Manaus, AM - CEP: 69055420	<b>DANFE</b> Documento Auxiliar da Nota Fiscal Eletrônica 0 - Entrada 1 - Saída <b>1</b> <b>Nº 000.000.027</b> <b>SÉRIE: 1</b> <b>Página 1 de 1</b>	<b>CONTROLE DO FISCO</b>  CHAVE DE ACESSO <b>1325 0657 0495 3500 0174 5500 1000 0000 2714 8300 4002</b> Consulta de autenticidade no portal nacional da NF-e <a href="http://www.nfe.fazenda.gov.br/portal">www.nfe.fazenda.gov.br/portal</a> ou no site da Sefaz Autorizadora
	NATUREZA DA OPERAÇÃO <b>VENDA DE MERCADORIA</b>	PROTOCOLO DE AUTORIZAÇÃO DE USO <b>113253246263462 - 13/06/2025 13:42</b>
INSCRIÇÃO ESTADUAL <b>054702593</b>	INSCRIÇÃO ESTADUAL DO SUBST. TRIB.	CNPJ / CPF <b>57.049.535/0001-74</b>

<b>DESTINATÁRIO/REMETENTE</b>		CNPJ/CPF	DATA DA EMISSÃO
NOME/RAZÃO SOCIAL <b>AGENCIA DE FOMENTO DO ESTADO DO AMAZONAS S.A. - AFEAM</b>		<b>03.183.937/0001-38</b>	<b>13/06/2025</b>
ENDEREÇO <b>AV CONSTANTINO NERY, 5733 -</b>	BAIRRO/DISTRITO <b>FLORES</b>	CEP <b>69058-795</b>	DATA DE ENTRADA/SAÍDA
MUNICÍPIO <b>Manaus</b>	FONE/FAX	UF <b>AM</b>	HORA DE ENTRADA/SAÍDA

<b>FATURA</b>

<b>CÁLCULO DO IMPOSTO</b>					
BASE DE CÁLCULO DO ICMS	VALOR DO ICMS	BASE DE CÁLCULO DO ICMS ST	VALOR DO ICMS ST	VALOR TOTAL DOS PRODUTOS	
0,00	0,00	0,00	0,00	474,00	
VALOR DO FRETE	VALOR DO SEGURO	DESCONTO	OUTRAS DESPESAS ACESSÓRIAS	VALOR DO IPI	VALOR TOTAL DA NOTA
0,00	0,00	0,00	0,00	0,00	474,00

<b>TRANSPORTADOR/VOLUMES TRANSPORTADOS</b>					
RAZÃO SOCIAL	FRETE POR CONTA	CÓDIGO ANTT	PLACA DO VEÍCULO	UF	CNPJ/CPF
	<b>3-Remetente Próprio</b>				
ENDEREÇO	MUNICÍPIO	UF	INSCRIÇÃO ESTADUAL		
QUANTIDADE	ESPÉCIE	MARCA	NÚMERAÇÃO	PESO BRUTO	PESO LÍQUIDO

<b>DADOS DO PRODUTO/SERVIÇO</b>													
CÓDIGO	DESCRIÇÃO DO PRODUTO/SERVIÇO	NCM/SH	CST	CFOP	UNID.	QTD.	VLR. UNIT.	VLR. TOTAL	BC ICMS	VLR. ICMS	VLR. IPI	ALÍQ. ICMS	ALÍQ. IPI
GF148520	AGUA 20L EM VASILHAME	22011000	0102	5102	UND	100,0000	4,7400	474,00					

<b>CÁLCULO DO ISSQN</b>			
INSCRIÇÃO MUNICIPAL	VALOR TOTAL DOS SERVIÇOS	BASE DE CÁLCULO DO ISSQN	VALOR DO ISSQN

<b>DADOS ADICIONAIS</b>	
INFORMAÇÕES COMPLEMENTARES	RESERVADO AO FISCO
Informações Adicionais de Interesse do Fisco: CONFORME AUTORIZAÇÃO DE FORNECIMENTO 87/2025 DO DIA 10/06/2025 DA ATA DE REGISTRO DE PREÇO 01/2025 DE 02/01/2025	



**CONSELHO REGIONAL DE CONTABILIDADE DO ESTADO DO AMAZONAS  
CERTIDÃO DE HABILITAÇÃO PROFISSIONAL**

O **CONSELHO REGIONAL DE CONTABILIDADE DO ESTADO DO AMAZONAS** certifica que o(a) profissional identificado(a) no presente documento encontra-se habilitado para o exercício da profissão contábil.

**IDENTIFICAÇÃO DO REGISTRO**

NOME.....	: RODRIGO FERNANDES DOS SANTOS
REGISTRO.....	: AM-016736/O-0
CATEGORIA.....	: CONTADOR
CPF.....	: ***.579.262-**

A falsificação deste documento constitui-se em crime previsto no Código Penal Brasileiro, sujeitando o autor à respectiva ação penal.

Emissão: AMAZONAS, 21/01/2026 as 15:13:04.

Válido até: 21/04/2026.

Código de Controle: 9050550

Para verificar a autenticidade deste documento consulte o site do CRCAM.