

VERLUMA COMERCIO LTDA

C.N.P.J 63.679.550/0001-07

ORÇ:	238/2026
AO	TRIBUNAL DE JUSTIÇA DO ESTADO DO AMAZONAS - AM
LICITAÇÃO:	PREGÃO ELETRONICO Nº 059/2025
DATA:	09/01/2026
HORA:	10h00min

PROPONENTE:
VERLUMA COMERCIO LTDA
RUA CARLOS GOMES Nº 239 SALA 406 EDIF ARACATUBA OFFICE
BAIRRO: CENTRO ARACATUBA/SP CEP 16.010-310 C.N.P.J 63.679.550/0001-07
INSCRIÇÃO ESTADUAL N.º 177.693.001.111 INSC. MUNICIPAL 110781
RESPONSÁVEL PELO REGISTRO – JUNTA COMERCIAL DATA DO REGISTRO – 14/11/2025
NUMERO DO REGISTRO 35268486602 FONE – (18) 9.9776-1994
E-MAIL – verlumacomercio@gmail.com
OBJETO SOCIAL – COMERCIO DE EQUIPAMENTOS

Prezados Senhores,
Apresentamos nossa proposta para o fornecimento do (s) equipamento (s) abaixo discriminado, conforme edital:

OBJETO DA LICITAÇÃO: AQUISIÇÃO DE MATERIAL PERMANENTE PARA ATENDER ÀS DIVERSAS NECESSIDADES DE MATERIAIS DO TRIBUNAL DE JUSTIÇA DO AMAZONAS.

ITEM	QTDE	UNID.	DESCRIÇÃO / MARCA / MODELO	PREÇO UN. (R\$)	PREÇO TOTAL (R\$)
04	01	UN	BALANÇA CAPACIDADE 300KG, SEM COLUNA PLATAFORMA DE PESAGEM EM AÇO; DIMENSÕES DA PLATAFORMA: 50CM X 40CM; CAPACIDADE: 300KG DISPLAY LED. BATERIA RECARREGÁVEL TENSÃO: BIVOLT. MARCA: LIDER, FABRICANTE LIDER BALANÇAS, MODELO: B520 PROCEDÊNCIA NACIONAL CERTIFICADA, APROVADA E AFERIDA PELO IPEM/INMETRO.	R\$ 1.240,00	R\$ 1.240,00

VALOR TOTAL POR EXTENSO – R\$ 1.240,00 (UM MIL, DUZENTOS E QUARENTA REAIS)

PRAZO DE VALIDADE DA PROPOSTA 60 (sessenta) dias, a contar da data de sua apresentação.

PAGAMENTO 30 (trinta) dias, mediante apresentação da Nota Fiscal/Fatura

ENTREGA 30 (trinta) dias corridos, contado do recebimento da nota de empenho.

GARANTIA 12 meses a contar da entrega na unidade requisitante.

LOCAIS DE ENTREGA:

AV. PARAÍBA, S/N., SÃO FRANCISCO, MANAUS/AM, CEP 69079-265.

E-MAIL PARA ENVIO DA NOTA DE EMPENHO/ORDEM DE FORNECIMENTO: verlumacomercio@gmail.com

Obs. Acaso não receber a confirmação de recebimento do email em 24 hs. entrar em contato por telefone.

Termo de Garantia

Toda a assistência técnica necessária durante a garantia, desde que usados adequadamente e de acordos com as especificações contidas no manual de usuário, contra defeitos de fabricação sendo peças e mão de obra para supostas correções dentro do período de garantia conforme condições editalícias. O prazo de garantia acima descrito já considera e engloba a garantia legal de 90 dias.

ASSISTÊNCIA TÉCNICA LOCAL: MILTON ALVES DA SILVA COMERCIAL - ME CIDADE: MANAUS -AM AV: AUTAZ MIRIM Nº 08 BAIRRO: SAO JOSE OPERARIO CEP: 69085970 TEL: 92- 3639-1288 MILTON ALVES.

DADOS BANCARIOS

BANCO DO BRASIL – Araçatuba – SP AGÊNCIA 7646-5 CONTA CORRENTE: 19000-4 VERLUMA COMERCIO LTDA

Impostos e reajuste

ICMS = 18% (INCLUSO NO PREÇO) IPI = 0,00 % - ISENTO

Os preços são fixos e irredutíveis.

VERLUMA COMERCIO LTDA C.N.P.J 63.679.550/0001-07

End: RUA CARLOS GOMES Nº 239 SALA 406 EDIF ARACATUBA OFFICE CEP 16.010-310 BAIRRO: CENTRO ARACATUBA/SP. Telefone – (18) 99776-1994

VERLUMA COMERCIO LTDA

C.N.P.J 63.679.550/0001-07

Transporte

CIF – POR CONTA DA VERLUMA

Disposições Finais

- Declaramos que cumprimos plenamente os requisitos de habilitação e que nossa Proposta de Preços está em conformidade com as exigências do instrumento convocatório (edital).
- Declaramos que o produto ofertado é de novo, em uso e de primeira linha e atende integralmente a todas as especificações exigidas no edital e seus anexos;
- Declaramos conhecer e nos submeter a todas as cláusulas, condições e obrigações estabelecidas no edital de licitação e seus anexos, bem como as disposições da Lei nº. 8666/93 e Lei nº 10.520/2002, Leis Complementares nº. 123/06 e 127/07 e LEI Nº 14.133, DE 1º DE ABRIL DE 2021, que rege o presente e ainda que nossa proposta atende integralmente as especificações contidas no edital e conhecemos as condições locais para o cumprimento das obrigações decorrentes desta licitação.
- Declaramos estarem inclusos todos os custos e despesas, tais como diretos e indiretos, tributos incidentes, taxa de administração, materiais, serviços, encargos sociais e trabalhistas, seguros, embalagens, lucro, frete, carga e descarga, instalação e treinamento se constante em edital e outros necessários ao cumprimento integral do objeto desta licitação.
- Declaramos fornecer juntamente com o equipamento manuais de operação elaborados conforme normas técnicas e em Português.
- Declaramos que estamos enquadradas no Regime de tributação de Microempresa, conforme estabelece o artigo 3º da Lei Complementar 123, de 14 de dezembro de 2006 e somos optantes pelo simples nacional.
- Garantimos assistência técnica local qualificada e especializada na vigência do prazo de garantia, sem ônus para administração, conforme condições estabelecidas no edital de licitação e seus anexos e ainda assistência técnica permanente após o período de garantia.
- Declaramos que o produto – balança é isento de Registro Ministério da Saude/Anvisa> Produto pois é considerado não classificado para saúde pela ANVISA, segundo RDC nº 260 e NOTA TÉCNICA Nº 03/2012/GQUIP/GGTPS/ANVISA.
- Garantimos assistência técnica local qualificada e especializada na vigência do prazo de garantia, sem ônus para administração, conforme condições estabelecidas no edital de licitação e seus anexos e ainda assistência técnica permanente após o período de garantia.
- Utilizaremos os meios, equipamentos e a equipe técnica e administrativa que forem necessários à perfeita execução do Contrato, de acordo com as exigências do Edital e seus anexos, bem como da fiscalização do órgão licitante.
- Assumimos responsabilidade pelo Fornecimento cotados e classificados, com o devido controle de qualidade necessário, conforme exigências editalícias.
- Declaramos sob as penas da lei que não há nos quadros de nossa empresa, servidor ou dirigente de órgão ou entidade contratante ou responsável pela licitação, nos termos do Art. 9º, inciso III, da Lei 8.666/93 e LEI Nº 14.133, DE 1º DE ABRIL DE 2021
- Declaramos que estamos de pleno acordo com todas as condições estabelecidas no Edital e seus anexos, bem como aceitamos todas as obrigações e responsabilidades especificadas no Edital, Termo de Referência (Projeto Básico) e no Contrato.
- Declaramos, sob as penas lei, que a proposta de preços compreende a integralidade dos custos para atendimento dos direitos trabalhistas assegurados na Constituição Federal, nas leis trabalhistas, nas normas infralegais, nas convenções coletivas de trabalho e nos termos de ajustamento de conduta vigentes na data de entrega das propostas.
- Declaramos que possuímos capacidade operacional e técnica para atendimento a todos os requisitos deste Edital e seus anexos.

Caso nos seja adjudicado o item, COMPROMETEMO-NOS A ASSINAR A ATA/TERMO DE CONTRATO e segue os dados pessoais do contato (responsavel) e representante legal /PROCURADORA da empresa que assinará o ata/Termo de Contrato:

NOME: NILSON MENEZES DA CONCEICAO NACIONALIDADE: BRASILEIRO ESTADO CIVIL: VIUVO
PROFISSÃO: EMPRESÁRIO RG: 11.834.505-9 SSP/SP CPF: 899.845.958-20 DOMICÍLIO:
Rua Vital Brasil, nº 99, Boa Vista, CEP 16074-060 ARAÇATUBA/SP TELEFONE: (18) 99776-1994
E-MAIL: verlumacomercio@gmail.com

VERLUMA COMERCIO LTDA

C.N.P.J 63.679.550/0001-07

Araçatuba, (SP), 09 de janeiro de 2026.

VERLUMA COMERCIO LTDA

NILSON MENEZES DA CONCEICAO

CARGO: SOCIO

CPF: 899.845.958-20 RG: 11.834.505-9

VERLUMA COMERCIO LTDA C.N.P.J 63.679.550/0001-07

End: RUA CARLOS GOMES Nº 239 SALA 406 EDIF ARACATUBA OFFICE CEP 16.010-310 BAIRRO: CENTRO
ARACATUBA/SP. Telefone – (18) 99776-1994



B520 em plataforma lisa

B520 em plataforma com roletes

Imagens meramente ilustrativas

Série de balanças B520, balança com indicador em ABS e montagem opcional com roletes.

A Líder Balanças apresenta sua linha de balanças B520, um produto robusto desenvolvido para trabalhos precisos. As balanças da série B520, são equipadas com um terminal indicador digital LD1050 (padrão) ou LD251, ambos de excelente qualidade e confiabilidade insuperável, além de possuir grande facilidade de uso e precisão nas operações de pesagens. São balanças fabricadas com alta tecnologia, sendo projetadas obedecendo as mais rigorosas normas técnicas, fazendo assim da série B520 um produto extremamente competitivo, apresentando muitas vantagens e recursos indispensáveis no processo produtivo.

As balanças B520 são equipamentos construídos com modelos de célula de carga central. Possuem 5 limitadores de proteção contra sobrecarga podendo exceder até 150% de sua capacidade sem danos ao sensor. O sistema conta com correção automática de temperatura, inibindo totalmente possíveis erros nas medições.

São balanças fabricadas em aço carbono ou aço inoxidável, equipado com pés ajustáveis, display de LED vermelho com 6 dígitos ou LCD STN de fácil leitura, com 14mm. Nelas estão presentes inúmeros recursos de software totalmente configuráveis, com alimentação universal e um baixo consumo de energia. Suas dimensões de plataforma variam entre 400mm x 500mm até 700mm x 800mm. O modelo da série ainda possui o diferencial de poder ser montado com roletes em sua superfície de pesagem, facilitando assim o deslocamento do peso sobre a plataforma, o que lhe confere a capacidade de ser montada em sistemas de pesagem com esteiras.

A série B520 é um sistema eletrônico dedicado a operações de pesagens, de fabricação nacional, com capacidade entre 100 kg a 300 kg de acordo com a necessidade do cliente. Podem ser fabricadas com estrutura em aço carbono ou aço inoxidável ideal, para ser utilizadas em lojas, feiras, frigoríficos, armazéns, indústrias, mercados, etc.

Principais benefícios

- Simplicidade, robustez, maior resistência a cargas pesadas;
- Perfil ultra baixo, facilidade de instalação e operação;
- Alta tecnologia aliada a um excelente custo/benefício;
- Possibilidade de interligação á sistemas automatizados: etiquetadores, impressores, PC, redes dedicadas;
- Assistência técnica autorizada e especializada em todo o Brasil;

Este produto foi desenvolvido sob um rigoroso critério de precisão, em conformidade com a Portaria 236/94 do INMETRO e foi projetado para garantir um desempenho de trabalhos pesados na indústria e comércio, com absoluta segurança e confiabilidade, podendo atender a todas as demandas e necessidades, possuindo ainda diversas funções automáticas, as quais agilizam ainda mais os processos produtivos, tornando as tarefas do dia a dia mais eficientes e precisas.

Especificações Gerais	
Classe de exatidão	III, conforme portaria 236/94 do INMETRO.
Número de divisões	O indicador pode contar com até 10.000 divisões.
Capacidade nominal	100kg, 120kg, 150kg, 200kg, 250kg, 300kg e outras possibilidades de capacidade sob consulta (ver tabela de capacidades no final deste documento);
Display	Tipo LED 6 dígitos, 7 segmentos + ponto decimal (cor vermelha). Dimensões do dígito 14,2mm x 9,8mm; Com função de redução do brilho do display apenas para os modelos com display a LED. Tipo LCD STN..... 6 dígitos, 14 segmentos + ponto decimal. Dimensões do dígito 14,0mm x 7,0mm;
Teclado	Membrana com 5 teclas de fácil digitação, resistência mecânica > 1.000.000 de toques por tecla.
Acabamento/Estrutura	Plataforma em aço carbono ou em aço inoxidável* 304. Terminal (indicador) em ABS ou em aço inoxidável* 304. Roletes* em aço carbono ou em aço inoxidável*304. (Além do tipo de material, a montagem dos roletes também é opcional. Observe nos desenhos detalhados no final deste folder que devido a possibilidade de montagem desta estrutura, toda a altura e conseqüentemente o peso do produto final também vai variar conforme o modelo desejado). Ainda é possível adquirir o produto com o opcional de coluna* para o indicador em aço carbono ou em aço inoxidável AISI 304.
Grau de Proteção	IP50 ou IP65* (NBR6146)
Alimentação	A universal (90 a 240Vca e 50/60Hz), 8 ~ 30Vdc* ou ainda bateria interna recarregável de lítio-íon com 3,2Vdc @ 2200mA/h;
Cabo de força	Com 1,5m de comprimento, conforme NBR14136, com 2 pinos para produto com gabinete em ABS e 3 pinos para o produto com gabinetes em aço inoxidável.
Consumo	2,5W no modelo padrão e 7W no modelo com bateria quando a mesma estiver sob carga;
Autonomia da bateria*	Autonomia de 30 horas;
Cabo de medição	Cabo entre a base e o indicador com 1,5m de comprimento;
Peso	Conforme detalhado na parte de dimensional deste produto (final deste folder);
Condições ambientais	Temperatura de operação -10° ~ 50°C Humidade relativa do ar..... 10% ~ 95% sem condensação
Indicações	Peso, zero, líquido e bateria*.
Dimensões	Com diversas possibilidades de tamanhos diferentes, possuindo plataformas desde 300 x 400mm até 800 x 800mm, verifique o desejado nas dimensões detalhadas do produto no final deste folder.
Regulagem de altura	Pés com sistema de regulagem de altura para um perfeito nivelamento do produto.
Aprovação	Lacre de segurança emitido pelo INMETRO.

Características de Software e Funções	
Manutenção de Zero	Auto Zero ao ligar Possui também a função que realiza pequenas correções para evitar flutuações de zero.
Filtros	Filtro digital ajustável, permitindo uma indicação estável de peso.
Contagem*	Permite a contagem de peças por amostragem ou peso, possuindo também a função de totalização de pesos/peças e armazenamento da última indicação em caso de falta de energia.
Configurável	Totalmente configurável, via teclado do produto.
Sobrepeso	Indicação de sobrecarga, quando o peso estiver acima da capacidade máxima calibrada mais nove divisões.
Subpeso	Indicação de subcarga, quando o peso estiver abaixo da capacidade máxima negativa calibrada, o display irá indicar subcarga.
Tara	Possui as funções de tara manual, automática, semi-automática, sucessiva e limpeza manual de tara.
Mensagens de erro	O indicador pode apresentar mensagens de erro, o que facilita muito o operador na solução de problemas ao realizar pesagens.
Associação*	A função de associação permite uma associação entre o nome de produto e código digitado (utilizado na impressão).
Controle de usuários*	Permite o controle de usuários, com um número e senha, para controle do indicador.
Data e hora	Armazenamento de data e hora através de uma bateria interna de longa duração.
Som do painel*	Função configurável*, que permite habilitar ou não o som emitido ao serem pressionadas as teclas do painel.

*Itens opcionais e fornecidos conforme as necessidades do cliente

Comunicação e impressão	
Comunicação	Pode se comunicar ou enviar dados ao PC, display remoto e impressora;
Portas	RS232, RS422*, RS485* e Ethernet* (10/100Mbps); Velocidade, Stop bit e paridade, todas configuráveis;
Impressoras	Possui modelos de impressão ajustáveis, bem como quantidade de impressões configuráveis e sistema automático de impressão. Possibilita a utilização com as impressoras: Líder P560 e P580 * Argox OS-214 Plus Epson TM-T20 Serial LX300/LX350 Para a impressão de código de barras, sugerimos a utilização do modelo LD2051 e impressora P580. Nota: Quando o produto possuir o indicador LD1050, o mesmo não poderá utilizar a impressora P580, devido à falta de compatibilidade entre os produtos.
Conexão extra*	Pode ainda ser conectado via serial ao Display remoto* LD400 (com dígitos de 65mm), o qual permite boa visibilidade, mesmo com interferência solar.

*Itens opcionais e fornecidos conforme as necessidades do cliente

* Itens opcionais	
Gabinete e Estrutura	Em aço inoxidável 304 ou outro tipo de aço inoxidável (sob consulta);
Suporte do indicador	Tipo coluna (pedestal);
Estrutura de roletes	Produto com a estrutura de roletes em aço carbono ou em aço inoxidável 304;
Grau de proteção	IP65 (NBR6146);
Contagem de peças	Com a utilização do terminal LD2051;
Portas de comunicação	RS422, RS485 e Ethernet (10/100Mbps);
Alimentação	8 ~ 30Vdc e/ou alimentação por bateria;
Função de associação	É possível, com a utilização do terminal LD2051;
Função de controle de usuários	É possível, com a utilização do terminal LD2051;
Som do painel	Esta função é opcional com a utilização do indicador LD1050, no LD2051 é padrão;
Indicações	Indicações de bateria e RF, somente para os modelos com as respectivas funções;
Dimensional e capacidades	Em caso de necessidade, podem ser fabricadas outras capacidades e/ou dimensões;

Principais aplicações, carga da bateria e observações de uso	
Pesagem	Pesagem de materiais em lojas, feiras, armazéns, indústrias, mercados, açougues, etc.
Contagem* de peças	Com os recursos da LD2051, é possível contar através do peso de uma amostra, ou da inserção do valor de peso diretamente no display do produto, totalizando peso/peças de uma forma rápida, fácil e confiável.
Carga da bateria	Os modelos de balanças que estiverem equipados com bateria interna no indicador, requerem um tempo de carga para a bateria de 6:00h. Neste período, a balança pode ou não estar ligada (com display aceso ou realizando pesagens), porém, deve estar conectada a tomada da rede de energia elétrica, o que garantirá o carregamento da bateria neste período.
Observações de uso	Para que o produto funcione corretamente, verifique todos os detalhes contidos nestas informações técnicas. Não deve haver nada encostado na parte inferior da balança nem em sua superfície durante a pesagem. Mantenha-a sempre limpa, evitando lugares úmidos, calor excessivo e produtos químicos. Recomendamos também nunca utilizar abrasivos, produtos corrosivos ou qualquer tipo de solvente químico para a limpeza do conjunto, pois isto poderá danificar o seu produto. Para limpá-la use pano umedecido e sabão neutro. Em caso de dúvidas, sempre consulte a nossa equipe técnica para auxiliá-lo.

O produto não pode ser utilizado em ambientes com atmosferas explosivas e/ou inflamáveis e também não deve ser instalado em outros ambientes que estejam fora de suas especificações nominais contidas neste folder ou manual do produto. O teclado foi desenhado e projetado para ser pressionado com os dedos, não devendo ser pressionado de outras formas, sendo que sua vida útil diminui drasticamente se for pressionado com objetos metálicos e/ou pontiagudos. Nunca deixe um peso sob a plataforma da balança, quando a mesma não estiver sendo utilizada. Evite o mau uso de seu produto.

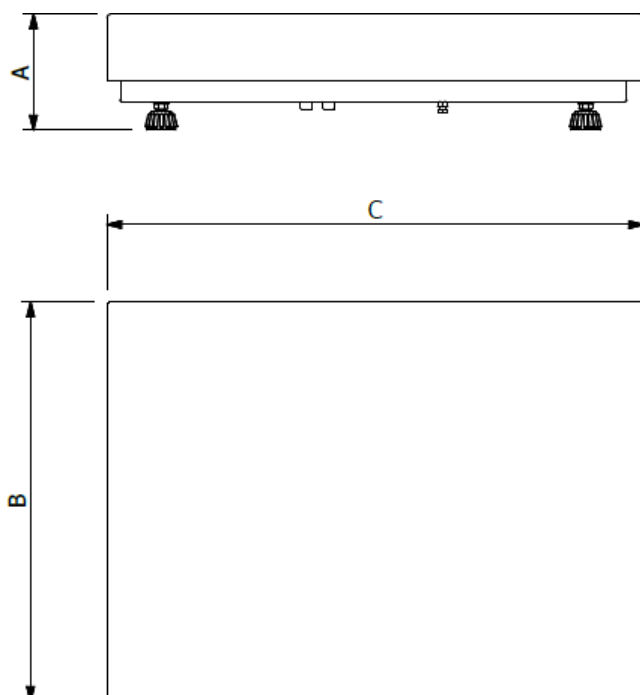
Tabela de capacidades e dimensional detalhado do produto (para o modelo sem roletes)

A estrutura poderá ser solicitada em:

- Aço carbono com indicador em ABS;
- Total em aço inoxidável 304;
- Misto (em aço inox com indicador em ABS);
- Com outros tipos de aço, conforme as necessidades do cliente;

Dimensões (cm)	Tabela de dimensões				Capacidade e divisão mínimas					
	A (mm)	B (mm)	C (mm)	Peso (kg)	100kg (div 20g)	120kg (div 50g)	150kg (div 50g)	200kg (div 50g)	250kg (div 50g)	300kg (div 50g)
30 x 40	130	300	400	6	x	x	x	x	x	x
40 x 50	130	400	500	9,00	X	X	X	X	X	X
44 x 50	130	440	500	10,00	X	X	X	X	X	X
44 x 60	130	440	600	12,00	X	X	X	X	X	X
50 x 60	130	500	600	13,00	X	X	X	X	X	X
60 x 70	130	600	700	15,00	X	X	X	X	X	X
70 x 80	130	700	800	18,00	X	X	X	X	X	X
80 x 80	130	800	800	20,00	X	X	X	X	X	X

Outras dimensões e capacidades, sob consulta.

Obs: O presente catálogo não comporta todas as possibilidades e especificações disponíveis do produto, sendo que há outras possibilidades, especificações especiais, alterações de acessórios e personalização sob consulta.

Tabela de capacidades e dimensional detalhado do produto (modelo com roletes)

A estrutura poderá ser solicitada em:

- Aço carbono com indicador em ABS;
- Total em aço inoxidável 304;
- Misto (em aço inox com indicador em ABS);
- Com outros tipos de aço, conforme as necessidades do cliente;

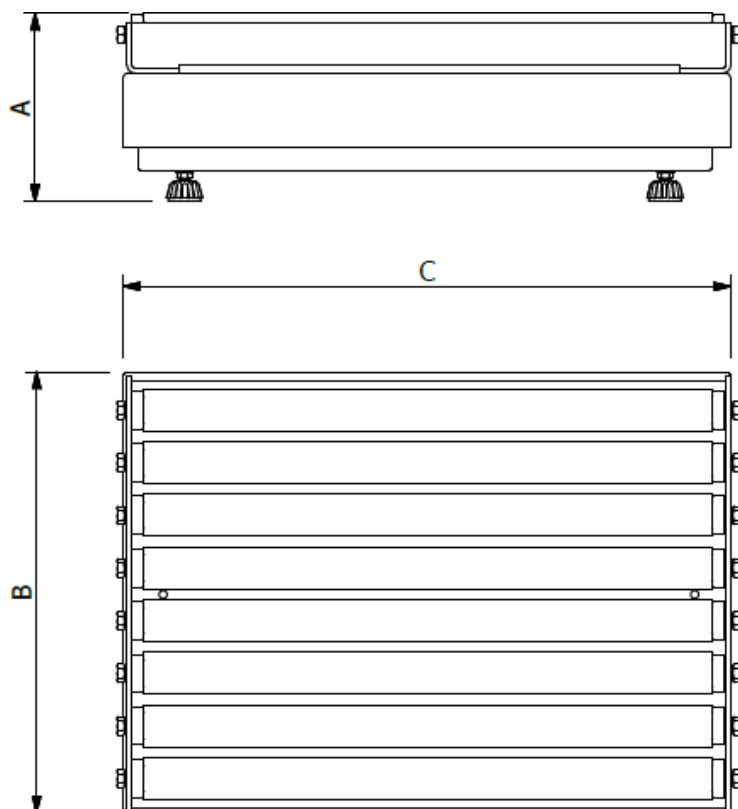

Dimensões	Tabela de dimensões				Capacidade e divisão mínimas			
	A (mm)	B (mm)	C (mm)	Peso (kg)	100kg (div 20g)	150kg (div 50g)	200kg (div 50g)	300kg (div 50g)
30 x 40	190	300	400	8	x	x	x	x
40 x 50	190	400	500	11,00	X	X	X	X
44 x 50	190	440	500	12,00	X	X	X	X
44 x 60	190	440	600	14,00	X	X	X	X
50 x 60	190	500	600	15,00	X	X	X	X
60 x 70	190	600	700	17,00	X	X	X	X
70 x 80	190	700	800	19,00	X	X	X	X

Outras dimensões e capacidades, sob consulta.

Obs: O presente catálogo não comporta todas as possibilidades e especificações disponíveis do produto, sendo que há outras possibilidades, especificações especiais, alterações de acessórios e personalização sob consulta.

Dimensional mecânico do suporte para indicador tipo coluna

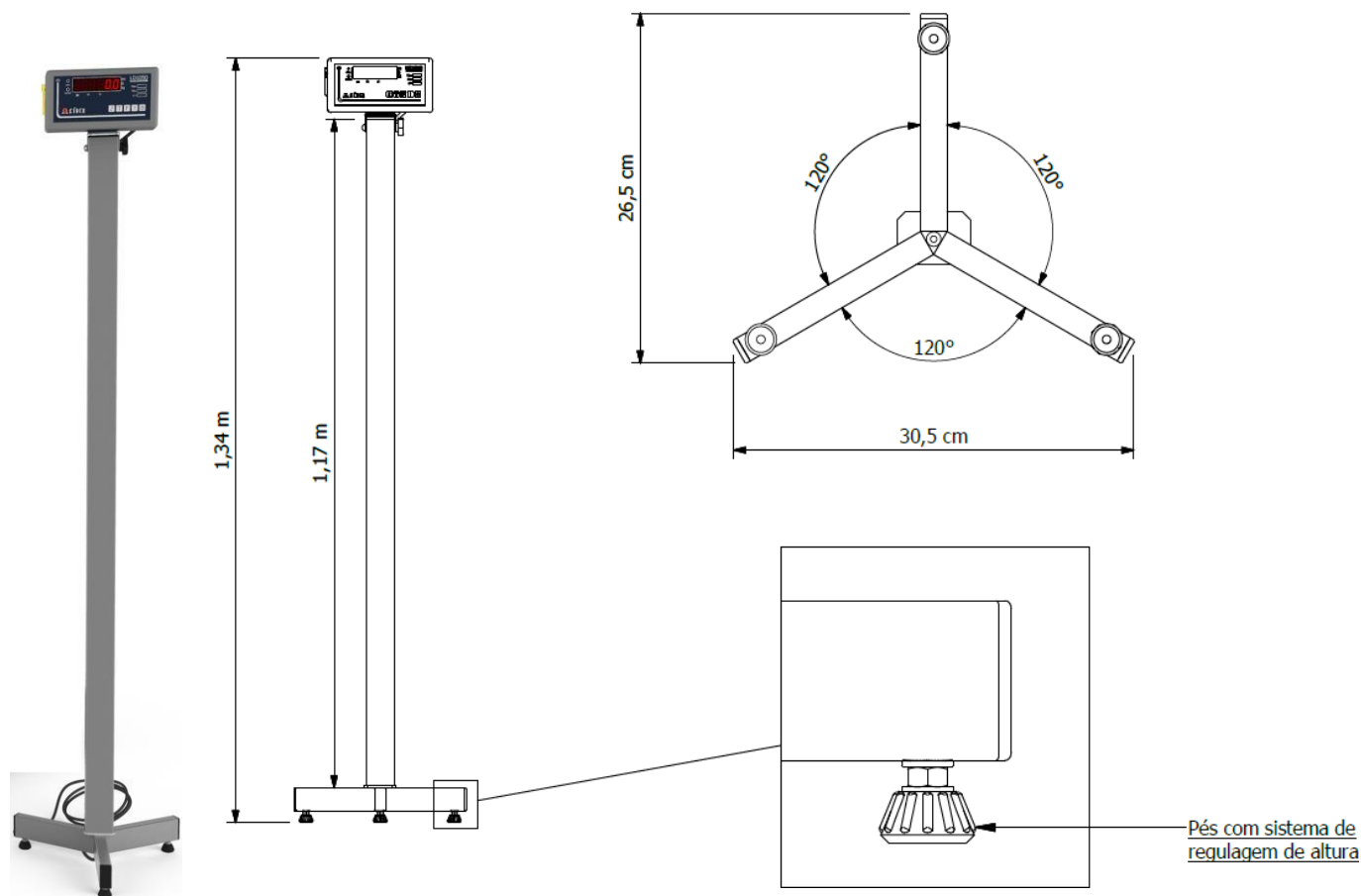

Outras dimensões, sob consulta.

Obs: O presente catálogo não comporta todas as possibilidades e especificações disponíveis do produto, sendo que há outras possibilidades, especificações especiais, alterações de acessórios e personalização sob consulta.

Tabela de capacidades e dimensional detalhado do produto (modelo com roletas)

Garantia de 12 meses, conforme termo existente na proposta comercial.

Detalhes técnicos sobre o produto podem ser obtidos diretamente no site da Líder Balanças, em: <http://www.liderbalancas.com.br>, ou através do e-mail: lider@liderbalancas.com.br.

DECLARAÇÃO DE ATENDIMENTO INTEGRAL

Pelo presente instrumento, a empresa **MARCOS RIBEIRO E CIA LTDA – LIDER BALANÇAS**, estabelecida à Av. Jorge Mellem Rezek nº.3411 – PQ Industrial, Cep 16075-300, nesta cidade Araçatuba, Estado de São Paulo, inscrita no CNPJ nº. 46.686.119/0001 – 60 e Inscrição Estadual nº 177.139.644.117, por intermédio de seu representante legal o Sr. Marcos Ribeiro, portador do RG. 11.078.371 e do CPF 004.645.278-80, **DECLARA**, que será atendido integralmente às especificações **dos ITEM 04 referente ao PREGAO ELETRONICO N.059/2025** na hora da fabricação do produto, produto esse ofertado pela nossa representante VERLUMA COMERCIO LTDA, conforme as especificações:

ESPECIFICAÇÕES: BALANÇA CAPACIDADE 300KG, SEM COLUNA PLATAFORMA DE PESAGEM EM AÇO; DIMENSÕES DA PLATAFORMA: 50CM X 40CM; CAPACIDADE: 300KG DISPLAY LED. BATERIA RECARREGÁVEL TENSÃO: BIVOLT. **MODELO: B520**

Araçatuba, (SP), 08 de janeiro de 2026

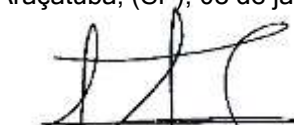

MARCOS RIBEIRO E CIA LTDA
MARCOS RIBEIRO
CARGO: SÓCIO-GERENTE
RG. 11.078.371-2 CPF. 004.645.278-80

VERLUMA COMERCIO LTDA

C.N.P.J 63.679.550/0001-07

COMPOSIÇÃO DE CUSTOS E FORMAÇÃO DE PREÇOS

PREGÃO ELETRÔNICO 059/2025

A empresa, VERLUMA COMERCIO LTDA, estabelecida à RUA CARLOS GOMES Nº 239 SALA 406 EDIF ARACATUBA OFFICE CEP 16.010-310 BAIRRO: CENTRO CIDADE ARACATUBA, ESTADO DE SÃO PAULO, inscrita no CNPJ. n.º 63.679.550/0001-07 e Inscrição Estadual n.º 177.693.001.111, por intermédio de seu representante legal o Sr. Nilson Menezes Da Conceicao, portador da Carteira de Identidade 11.834.505-9 SSP/SP e do CPF n.º. 899.845.958-20 tem os seguintes custos para formação do preço do material abaixo discriminado, de forma a reiterar a exequibilidade da proposta de preços:

ITEM	4
DESCRIÇÃO	BALANÇA CAPACIDADE 300KG, SEM COLUNA PLATAFORMA DE PESAGEM EM AÇO; DIMENSÕES DA PLATAFORMA: 50CM X 40CM; CAPACIDADE: 300KG DISPLAY LED. BATERIA RECARREGÁVEL TENSÃO: BIVOLT.
MARCA	LIDER
PREÇO CUSTO	R\$ 465,00
IMPOSTOS	R\$ 124,00
DESPESAS ADMINISTRATIVAS	R\$ 120,00
FRETE (R\$)	R\$ 97,00
MARGEM LIQUIDA	R\$ 434,00
PREÇO VENDA	R\$ 1.240,00

Declaro, sob as penas da lei, que os preços cotados não são inexequíveis e que serão cumpridos conforme prever o Edital e seus anexos.

Declaro ainda que nos preços cotados estão incluídos todas as despesas, tributos e encargos de qualquer natureza incidentes sobre o objeto deste Pregão.

Araçatuba, (SP), 09 de janeiro de 2026.

VERLUMA COMERCIO LTDA
NILSON MENEZES DA CONCEICAO
CARGO: SOCIO
CPF: 899.845.958-20 RG: 11.834.505-9

VERLUMA COMERCIO LTDA

C.N.P.J 63.679.550/0001-07

DECLARAÇÃO DE EXEQUIBILIDADE

Pregão Eletronico 059/2025

A empresa, **VERLUMA COMERCIO LTDA**, estabelecida à RUA CARLOS GOMES Nº 239 SALA 406 EDIF ARACATUBA OFFICE CEP 16.010-310 BAIRRO: CENTRO CIDADE ARACATUBA, ESTADO DE SÃO PAULO, inscrita no CNPJ. n.º 63.679.550/0001-07 e Inscrição Estadual n.º 177.693.001.111, por intermédio de seu representante legal o Sr. Nilson Menezes Da Conceicao, portador da Carteira de Identidade 11.834.505-9 SSP/SP e do CPF nº. 899.845.958-20, declara:

DECLARA, para os devidos fins, que os preços ofertados na presente licitação são **plenamente exequíveis**, tendo sido formulados com base em criteriosa análise dos custos diretos e indiretos, **conforme orçamento recebido da fabricante LIDER BALANÇAS**, incluindo, mas não se limitando a: aquisição de insumos, fabricação/importação, logística, tributos, encargos trabalhistas, despesas administrativas e margem de lucro compatível.

Declara, ainda, que **por se tratar de empresa nova no mercado, ainda não possui Nota Fiscal de Venda, contratos ou notas de empenho referentes ao modelo específico de balança ofertado**, razão pela qual não apresenta os documentos exigidos para comprovação de vendas anteriores.

Anexamos nota fiscal e empenhos recebidos de alguns modelos já vendidos de balanças.

Ressalta-se, contudo, que a empresa **possui plena capacidade técnica, operacional e financeira** para o fornecimento do objeto licitado, comprometendo-se a cumprir integralmente todas as condições, prazos e especificações estabelecidas no edital.

Por ser expressão da verdade, firmamos a presente.

Araçatuba, (SP), 09 de janeiro de 2026.

VERLUMA COMERCIO LTDA
NILSON MENEZES DA CONCEICAO
CARGO: SOCIO
CPF: 899.845.958-20 RG: 11.834.505-9



PROPOSTA COMERCIAL

217122

Pedido: 261758

Marcos Ribeiro & Cia. Ltda.

CNPJ: 46.686.119/0001-60

Insc.: 177.139.644.117

RUA Jorge Mellem Rezek 3411 - Parque Industrial

ARACATUBA - SP

Fone: 18 2102.5500 / Fax: 18 2102.5544 CEP: 16075-300

E-Mail: faturamento@liderbalancas.com.br

Cliente:	680681 - VERLUMA COMERCIO LTDA	CNPJ:	63.679.550/0001-07	Proposta Comercial:	217122 -
Endereco:	RUA CARLOS GOMES 239 SALA 406 EDIF ARACATUBA	Insc.:	177.693.001.111	Data de Emissao:	28/11/2025
Cidade:	ARACATUBA/SP	CEP:	16010310	Validade da Proposta:	30 Dias
Telefone:	18 99776-1994	Fax:	18 99776-1994		
Contato:				Cond. Pagamento:	60 DDF Tipo doc : DEPOSITO C/C
E-Mail:				Pedido do Cliente:	
End. Entrega:	RUA CARLOS GOMES 239 SALA 406 EDIF ARACATUBA	CEP Entrega:	16010310		
Cidade Entrega:	ARACATUBA/SP				
End. Cobranca:	RUA CARLOS GOMES 239 SALA 406 EDIF ARACATUBA	CEP Cobranca:	16010310		
Cidade Cobranca:	ARACATUBA/SP				
Representante1:	1470 - LICITACAO Fone: 18 36212782 Email:				
Representante2:					

Item	Codigo	Descricao	UN	Dt. Entrega	Qtidade	Vr. Unitario	%IPI	Vr. Total	Vr. Ipi
001	014	BALANCA ELETRONICA, MARCA LIDER, MOD. B-650 CAP. 300 KG DIV. 200 G ACO CARBONO 1,00 X 1,00 M LD 1050 ABS BALANCA DE IDOSOS	UN	15 Dias	1,0	850,00	0,00	850,00	0,00
002	014	BALANCA ELETRONICA, MARCA LIDER, MOD. B-650 CAP. 300 KG DIV. 200 G ACO CARBONO 1,00 X 1,00 M LD 1050 ABS BALANCA DE CADEIRANTES	UN	15 Dias	1,0	850,00	0,00	850,00	0,00
003	1319	BALANCA MARCA LIDER, MOD. CRB300 , CADEIRA DE RODAS, CAP. 300 KG DIV. 100 G ACO CARBONO LD 1050 ABS C/ LCD	UN	15 Dias	1,0	850,00	3,25	850,00	27,63
004	1104	BALANCA ELETRONICA, MARCA LIDER, MOD. LP500 CAP. 500 KG DIV. 100 G ACO CARBONO 0,13 X 0,89 M LD 1050 ABS C/ LCD	UN	15 Dias	1,0	850,00	0,00	850,00	0,00
005	1447	ELEVADOR/GUINCHO HOSPITALAR PARA TRANSFERENCIA DE PACIENTES, MARCA LIDER, MOD. BT300 CAP. 180 KG 0,68 X 1,15 M	UN	15 Dias	1,0	1.200,00	0,00	1.200,00	0,00
006	294	BALANCA ELETRONICA, MARCA LIDER, MOD. B-160 + CAP. 60 KG DIV. 10 G ACO CARBONO 0,30 X 0,40 M LD 1050 ABS	UN	15 Dias	1,0	390,00	0,00	390,00	0,00
007	297	BALANCA ELETRONICA, MARCA LIDER, MOD. B-180 + CAP. 60 KG DIV. 10 G ACO CARBONO 0,30 X 0,40 M LD 1050 ABS	UN	15 Dias	1,0	390,00	0,00	390,00	0,00

PROPOSTA COMERCIAL

217122

Pedido: 261758

Marcos Ribeiro & Cia. Ltda.

CNPJ: 46.686.119/0001-60

Insc.: 177.139.644.117

RUA Jorge Mellem Rezek 3411 - Parque Industrial

ARACATUBA - SP

Fone: 18 2102.5500 / Fax: 18 2102.5544

CEP: 16075-300

E-Mail: faturamento@liderbalancas.com.br

Item	Codigo	Descricao	UN	Dt. Entrega	Qtidade	Vr. Unitario	%IPI	Vr. Total	Vr. Ipi
008	298	BALANCA ELETRONICA, MARCA LIDER, MOD. B-520 + CAP. 300 KG DIV. 50 G ACO CARBONO 0,40 X 0,50 M LD 1050	UN	15 Dias	1,0	465,00	0,00	465,00	0,00
009	006	BALANCA ELETRONICA, MARCA LIDER, MOD. B-530 CAP. 300 KG DIV. 100 G ACO CARBONO 0,40 X 0,50 M LD 1050	UN	15 Dias	1,0	465,00	0,00	465,00	0,00
010	2301	BALANCA ELETRONICA, MARCA LIDER, MOD. LD230 LIGHT CAP. 15/30 Kg DIV. 5/10 g PRATO ACO INOX DISPLAY CRISTAL LIQUIDO	UN	15 Dias	1,0	390,00	3,25	390,00	12,68
011	1113	BALANCA ELETRONICA, MARCA LIDER, MOD. LD230 PLUS CAP. 15/30 Kg DIV. 5/10 g PRATO ACO INOX DISPLAY CRISTAL LIQUIDO	UN	15 Dias	1,0	390,00	3,25	390,00	12,68
012	2304	BALANCA ELETRONICA, MARCA LIDER, MOD. LD230 COUNT CAP. 15/30 Kg DIV. 5/10 g PRATO ACO INOX DISPLAY CRISTAL LIQUIDO	UN	15 Dias	1,0	390,00	3,25	390,00	12,68
013	2306	BALANCA ELETRONICA, MARCA LIDER, MOD. LD230 BABY CAP. 15 KG DIV. 5 G PLASTICO ABS DISPLAY CRISTAL LIQUIDO	UN	15 Dias	1,0	390,00	6,50	390,00	25,35

Desp. de Transporte:

0,00

SubTotal:

7.870,00

Total do Orcamento

7.961,02

Transportadora: FOB - FOB: CLIENTE DEVERA INDICAR TRANSPORTADORA

Redespacho:

Informacao: Caso o frete seja FOB, deve indicar a transportadora, e a Lider Balancas nao fara reversao de frete em hipotese alguma;

FORMA DE PAGAMENTO 60 DDF Tipo doc : DEPOSITO C/C

Observacao:

PROPOSTA COMERCIAL

217122

Pedido: 261758

Marcos Ribeiro & Cia. Ltda.

CNPJ: 46.686.119/0001-60

Insc.: 177.139.644.117

RUA Jorge Mellem Rezek 3411 - Parque Industrial

ARAÇATUBA - SP

Fone: 18 2102.5500 / Fax: 18 2102.5544 CEP: 16075-300

E-Mail: faturamento@liderbalancas.com.br

CONDIÇÕES DE FORNECIMENTO E GARANTIA

1 - Prioridade. Este documento é parte integrante da proposta comercial supracitada, sendo que o cliente qualificado na proposta declara para todos os fins e efeitos de direito, estar ciente e de acordo que o pedido somente será liberado após a análise e aprovação do crédito pela Líder Balanças. As Condições de Fornecimento e Garantias estabelecidas neste documento prevalecem sobre quaisquer outras não explicitamente acordadas por escrito, entre as partes: Cliente e Líder Balanças.

2 - Impostos. Os preços cotados incluem tributos, exceto IPI e ICMS-ST de acordo com as alíquotas vigentes na data desta Proposta Comercial e referem-se a mercadorias FOB sede Líder Balanças, Araçatuba/SP. Na ocorrência de alterações de alíquotas ou modificações na legislação tributária, os preços cotados acompanharão automaticamente as modificações impostas, refletindo-as nos totais sem invalidar esta Proposta ou o respectivo Pedido de Compra.

3 - Prazos de entrega. Os prazos de entrega são contados a partir da data de aprovação do cadastro e crédito do cliente na sede da Líder Balanças em Araçatuba/SP, até a data em que as mercadorias ou serviços deverão estar prontos para entrega/embarque. O prazo máximo para aprovação de cadastro e crédito do cliente é de 2(dois) dias úteis, a contar da formalização do pedido, bem como entrega de todos os documentos necessários. Se a condição de pagamento for à vista ou com entrada, o prazo de entrega somente iniciará após a aprovação de cadastro e crédito, no prazo de 2 dias úteis após o efetivo pagamento.

Documentos Necessários para Cadastro: Pessoa Jurídica Cadastro Completo, Contrato Social e Referências Comerciais e Bancária. Pessoa Física Cópia CPF e RG; **Comprovante de residência; Referências Comerciais e Bancária, Pedido devidamente reconhecido firma.** Os prazos de entrega serão reajustados caso ocorram ao menos um dos seguintes fatores:

3.1 - Força maior. Se ocorrerem atrasos por motivos fora do controle da Líder Balanças, como: fenômenos naturais, atos governamentais, greves, acidentes ou outros motivos abrangidos pelo artigo 1058 do Código Civil, que impossibilitem ou retardem a obtenção de insumos necessários a projetos ou a fabricação, os prazos de entrega serão prorrogados pelo período necessário à normalização das condições de trabalho, sem incidência de quaisquer multas ou punições.

3.2 - Alterações de escopo. Ocorrendo alterações de: escopo, especificações, local de instalação ou quantidades em relação ao pedido original, os preços e prazos de entrega serão modificados, sem incidência de multas por atrasos.

3.3 - Atraso no faturamento. Ocorrendo atraso no faturamento em razão de: falta de documentos para aprovação do crédito, não liberação de financiamento bancário, indefinição de transportadora, e liberação do equipamento, não pagamento de parcelas/adiantamento, postergação de inspeção ou retirada, mesmo depois de notificado, a Líder Balanças não poderá ser punida por multas, ficando a cargo do comprador: juros de mora, despesas de armazenamento, guarda e demais custos decorrentes do atraso.

4 - Frete e seguros. As mercadorias serão transportadas por conta e risco do Cliente. Os preços são cotados posto fábrica à bordo do veículo de coleta (FOB). O Comprador deverá indicar transportadora de sua preferência, ficando a Líder Balanças isenta de responsabilidades sobre o transporte. Custos de Seguros de transporte são exclusivamente a cargo do Comprador. Recomenda-se que no recebimento o cliente realize a conferência dos equipamentos, a fim de garantir a o recebimento do material em perfeitas condições, pois ao assinar o conhecimento de transporte estará isentando a transportadora e seguradora de responsabilidades, sendo que o Líder não garante avarias no transporte.

5 - Reserva de domínio. As mercadorias e licenças de uso permanecem de propriedade da Líder Balanças até que se tenha pago a integralidade do preço. Ocorrendo mora do Cliente, a Líder Balanças poderá requerer a reintegração das mercadorias e encerramento das licenças de uso, na forma do artigo 1.071 do Código de Processo Civil. Havendo danos às mercadorias, estes deverão ser prontamente ressarcidos pelo Cliente.

6 - Calibração. Quando não for possível calibrar uma balança somente com pesos padrão, será necessário acrescentar lotes de carga, conforme os pontos de calibração estabelecidos.

7 - Símbolo. O símbolo de acreditação se refere apenas à itens de serviço de calibração acreditado.

8 - Cancelamento. Pedidos aceitos, somente poderão ser cancelados pelo Cliente com o consentimento por escrito da Líder Balanças. Esta, por sua vez, poderá cancelar o pedido quando o cliente deixar de cumprir obrigações assumidas ou quando ocorrer alteração da situação financeira do Cliente que possa comprometer ou tornar duvidosa a liquidação do débito. Em qualquer hipótese, mesmo quando o cancelamento ocorrer com consentimento da Líder ficam a cargo do cliente o pagamento de multa de cancelamento de 10% se o mesmo ocorrer após 7 dias úteis da data da aprovação, referente ao pagamento das partes já fabricadas, transportes ou serviços já efetuados referentes ao pedido em questão, por ocasião do cancelamento.

PROPOSTA COMERCIAL

217122

Pedido: 261758

Marcos Ribeiro & Cia. Ltda.

CNPJ: 46.686.119/0001-60

Insc.: 177.139.644.117

RUA Jorge Mellem Rezek 3411 - Parque Industrial

ARACATUBA - SP

Fone: 18 2102.5500 / Fax: 18 2102.5544 CEP: 16075-300

E-Mail: faturamento@liderbalancas.com.br

9 - Devolução. Ocorrendo defeitos ou erros que justifiquem o não aceite ou a devolução de mercadorias, a Líder Balanças deverá ser notificada da não conformidade e manifestar seu acordo à devolução, mediante Autorização de Devolução. O contato deve ser feito com o Dep. de Cobranças da Líder Balanças., Caso fique comprovada a não conformidade e a devolução ocorrer em até 07 dias da data do faturamento, os fretes de ida e volta correrão por conta da Líder Balanças.

10 - Garantia

A LÍDER BALANÇAS garante o seu produto contra defeitos de fabricação sendo peças e mão de obra para supostas correções dentro do período de garantia conforme abaixo descritos:

Balança Rodoviária: 10 (dez) anos para a estrutura mecânica compreendendo a ponte de pesagem, suportes de apoio e batentes; 05 (cinco) anos para células de carga e cabeamentos, 02 (dois) anos para indicadores de pesagem e 06 meses para a calibração; **para linha 8500**

Transpaletes: Todas as variações e modelos; 3 (três) meses nas partes mecânica e estrutural do chassi, e, de 12 (doze) meses para o sistema de pesagem. Desde que usados adequadamente e de acordo com as especificações contidas no manual de usuário.

Demais equipamentos: 12 (doze) meses a contar da data de faturamento, do equipamento desde que usados adequadamente e de acordo com as especificações contidas no manual de usuário. Nos prazos acima, já está incluso o período da garantia legal (90 dias).

Dentro do período de garantia, a LÍDER fornecerá gratuitamente peças e mão de obra em até 48 horas conforme descritos, posto em nossa fábrica em Aracatuba SP desde que o cliente:

Envie o produto à fábrica LÍDER em Aracatuba/SP ou a uma Assistência Técnica Autorizada mais próxima, assumindo as despesas de transportes de ida e volta do material; Caso o cliente opte para que a Assistência Técnica Autorizada seja enviada ao local, as respectivas despesas com viagem, locomoção ou transportes serão as expensas do cliente a ser pagas para LÍDER ou para Assistência Técnica. Todo material usado na reposição dentro do período de garantia deverá ser devolvido a LÍDER no prazo de 30 dias, sendo as despesas de transporte por conta do cliente, tanto na remessa como na devolução destas.

A solicitação em caso de assistência técnica deve ser efetuada junto a Líder Balanças, que emitirá Ordem de Serviço do atendimento em garantia para o envio da mercadoria para a fábrica ou o atendimento pela assistência técnica Autorizada.

Os consertos em garantia somente deverão ser efetuados por uma Assistência Autorizada devidamente nomeada pelo fabricante, que para tanto utilizará técnicos treinados e peças originais.

Caso seja efetuada uma chamada no período de garantia fora do horário de expediente ou feriados o cliente deverá pagar taxa de serviços extraordinários a LÍDER ou a sua Assistência Técnica autorizada por ocasião do atendimento.

Exclui-se desta garantia serviços de obra civil, eventuais chamados para limpezas, reajustes, calibração e chamadas para revisão anual do equipamento decorrentes do uso normal.

A garantia perderá a validade se o seu Indicador Digital ou equipamento LÍDER for operado fora das especificações do manual do usuário, como excesso de peso, sofrer defeitos oriundos de maus tratos, frenagens bruscas, acidentes, descuidos, variações elétricas superiores a 15% a +10%, descargas atmosféricas, interferências de pessoas não autorizadas ou usadas de forma inadequadas, sendo cabível a devida cobrança de serviços e despesas de viagem e transporte, em ocorrendo eventual chamado pela garantia e for constatada situação conforme acima descrito.

Em nenhum caso ou circunstância a LÍDER poderá ser responsabilizada por perda de produtividade ou danos, causados diretos ou indiretos, reclamações de terceiros, paralisações, perdas ou despesas, incluindo lucros cessantes provenientes de paralisações recebimentos ou fornecimentos.

A Líder Balanças obedece e respeita o Código de Defesa do Consumidor (Lei n. 8.078/90).

11 - Instalação e Start-up. - No caso de necessidade de instalação solicitar Proposta de Prestação de Serviços Externos, posto que não estão inclusos serviços de instalação dos produtos adquiridos. Recomenda-se que a instalação e Start-up dos equipamentos especiais e máquinas automáticas sejam supervisionadas pela equipe da Líder Balanças, ou por seus representantes.

12 - Certificados de Calibração (quando aplicado) para certificados de calibração acreditada (RBC), estes terão o símbolo da acreditação impresso.

13 - Foro. As partes elegem o Foro da Comarca de Aracatuba-SP para todas questões judiciais originadas deste documento.

14 - Política de Privacidade - Declaramos ciência e concordância com os termos Política de Privacidade da empresa disponível no site www.liderbalancas.com.br.

PROPOSTA COMERCIAL

217122

Pedido: 261758

Marcos Ribeiro & Cia. Ltda.

CNPJ: 46.686.119/0001-60

Insc.: 177.139.644.117

RUA Jorge Mellem Rezek 3411 - Parque Industrial

ARACATUBA - SP

Fone: 18 2102.5500 / Fax: 18 2102.5544 CEP: 16075-300

E-Mail: faturamento@liderbalancas.com.br

Aprovacao de Cadastro e Credito

MED. CONT.

S/ DOC.

Aprovo o orcamento nas condicoes acima e autorizo a
emissao de pedido de venda/compra Nr. 261758