



AO

TRIBUNAL DE JUSTIÇA DO ESTADO DO AMAZONAS  
Processo Administrativo nº. 2025/000030975-00,

Objeto: O objeto da presente licitação é a contratação de prestação de serviços administrativos para o funcionamento das unidades administrativas, de apoio e judiciais do Tribunal de Justiça do Estado do Amazonas, conforme condições e exigências estabelecidas neste instrumento.

Em caso de discrepância entre as especificações deste objeto descritas no sistema Compras.gov.br e as constantes deste Edital, prevalecerão as últimas.

PROPOSTA

PREGÃO 90035-2025

TIPO DE SERVIÇO	UNIDADE DE MEDIDA	QUANTIDADE (A)	PREÇO UNITÁRIO MENSAL (B)	VALOR UNITARIO ANUAL DO SERVIÇO	VALOR MENSAL DO SERVIÇO (C) = (A)X(B)	VALOR ANUAL DO SERVIÇO (C) = (A)X(B)
MOTORISTA CAT B	POSTO	13	R\$ 4.868,83	R\$ 58.425,96	R\$ 63.294,79	R\$ 759.537,48
MOTORISTA CAT D OU E	Posto	22	R\$ 6.850,70	R\$ 82.208,40	R\$ 150.715,40	R\$ 1.808.584,80
DIARIAS		372	R\$ 208,95	R\$ 77.729,40		R\$ 77.729,40
<b>VALOR ANUAL</b>						<b>R\$ 2.645.851,68</b>
<b>VALOR TOTAL DA CONTRATAÇÃO</b>						<b>R\$ 2.645.851,68</b>

Validade da proposta: 60 (sessenta) dias.

Observação: Estão inclusos nos preços supramencionados todos os custos diretos e indiretos, inclusive de embalagens, transportes ou fretes, e ainda os resultantes da incidência de quaisquer tributos, contribuições ou obrigações decorrentes da legislação trabalhista, fiscal e previdenciária a que estiver sujeito.

Declaro que possuo capacidade operacional e técnica para atendimento a todos os requisitos deste Edital e seus anexos.

BOA VISTA/RR 20 DE OUTUBRO DE 2025

A handwritten signature in blue ink, appearing to read 'Tamachi Gomes Nakazaki', is written over a faint, illegible stamp or background text.

TAMACHI GOMES NAKAZAKI  
510.030.902-49





TRIBUNAL DE JUSTIÇA DO ESTADO DO AMAZONAS						
Proposta Comercial						
Pregão Eletrônico Nº 035/2025-TJAM						
Processo n° 2025/000030975-00						
AO						
TRIBUNAL DE JUSTIÇA DO ESTADO DO AMAZONAS						
I. OBJETO: Contratação de empresa especializada na prestação de serviços continuados de apoio operacional de motorista, com dedicação exclusiva de mão de obra, sem fornecimento de automóvel, com intuito de atender às necessidades de transporte de carga e pessoal, em áreas urbanas e rurais, no âmbito das atividades operacionais, administrativas e logísticas do Tribunal de Justiça do Estado do Amazonas, conforme condições e exigências estabelecidas neste instrumento.						
<b>2. PREÇO:</b>						<b>R\$ 2.645.851,68</b>
<b>IDENTIFICAÇÃO</b>						
Razão Social	EXTREMO NORTE SERVIÇOS DE LIMPEZA LTDA					
Endereço	Rua: Faculdade Catedral, 714, bairro Cidade Satélite					
	Boa Vista	RR			CEP: 69.309-187	
Telefone:	(95) 99127-6959					
E-mail:	extremonorte.s@gmail.com					
<b>RESUMO GERAL DA PROPOSTA</b>						
Localidade: TRIBUNAL DE JUSTIÇA DO ESTADO DO AMAZONAS						
TIPO DE SERVIÇO	UNIDADE DE MEDIDA	QUANTIDADE (A)	PREÇO UNITÁRIO MENSAL (B)	VALOR UNITARIO ANUAL DO SERVIÇO	VALOR MENSAL DO SERVIÇO (C) = (A)X(B)	VALOR ANUAL DO SERVIÇO (C) = (A)X(B)
MOTORISTA CAT B	POSTO	13	R\$ 4.868,83	R\$ 58.425,96	R\$ 63.294,79	R\$ 759.537,48
MOTORISTA CAT D OU E	Posto	22	R\$ 6.850,70	R\$ 82.208,40	R\$ 150.715,40	R\$ 1.808.584,80
DIARIAS		372	R\$ 208,95	R\$ 77.729,40		R\$ 77.729,40
<b>VALOR ANUAL</b>						<b>R\$ 2.645.851,68</b>
<b>VALOR TOTAL DA CONTRATAÇÃO</b>						<b>R\$ 2.645.851,68</b>
Outras						
Validade da proposta: 60 (Sessenta) dias, a contar da data de sua apresentação.						
Dados Bancários:						
Banco:	BRASIL	Agência:	4263-3	Conta Corrente:	2654-9	
Representante Legal:						
Nome:	Tamachi Gomes Nakazaki					
Cargo:	Administrador					
Telefone :	(95) 99127-6959	E-mail para contato:	extremonorte.s@gmail.com			
<b>3. DECLARAÇÕES</b>						
Declaramos que nos responsabilizamos por quaisquer danos que venham a ser causados aos bens, equipamentos e instalações da CONTRATANTE, em decorrência de execução dos serviços, por nossos funcionários, incluindo danos pessoais ou materiais a terceiros, a que título for, ressalvados o direito do contraditório e da ampla defesa, nos casos previstos no ordenamento pátrio.						
Declaramos que esta proposta de preço apresenta-se completa, computando todos os custos necessários para atendimento do objeto desta licitação, bem como uniformes, tributos, encargos trabalhistas, previdenciários, fiscais, comerciais, taxas, fretes, seguros, transportes, garantia, enfim todos os componentes de custo que incidam ou venham a incidir sobre o objeto licitado.						
Declaramos, ainda, que assumimos responsabilidade exclusiva da contratada sobre a quitação dos encargos trabalhistas e sociais decorrentes do contrato, conforme redação da Portaria MPOG nº 409, de 21 de dezembro de 2016.						
Declaramos, à inexistência de qualquer fato superveniente ou impeditivo que nos desabone comercialmente.						
Declaramos que estão incluídos no valor da proposta todos os custos operacionais, encargos previdenciários, trabalhistas, tributários, comerciais e quaisquer outros que incidam direta ou indiretamente na prestação dos serviços, apurados mediante o preenchimento do modelo de Planilha de Custos e Formação de Preços, conforme anexo desse Edital, benefícios discriminados na Convenção Coletiva indicada e no Termo de Referência do Edital do PREGÃO ELETRÔNICO Nº 035/2025						
Declaramos total conhecimento e concordância com os termos do Edital e seus anexos.						
Declaramos que não possuímos em nosso quadro de pessoal, empregados com menos de 18 (dezoito) anos em trabalho noturno, perigoso ou insalubre e de 16 (dezesseis) anos em qualquer trabalho, salvo na Nossa proposta é válida pelo período de 60 (Sessenta) dias, contados de sua apresentação por ocasião do PREGÃO ELETRÔNICO Nº 035/2025						
<b>4. CONDIÇÕES E PRAZO DE PAGAMENTO</b>						
Os pagamentos serão efetuados em conformidade e de acordo com os prazos estipulados no Edital do PREGÃO ELETRÔNICO Nº 035/2025						
<b>BOA VISTA-RR, 20 DE OUTUBRO 2025.</b>						

**IDENTIFICAÇÃO DOS SERVIÇOS**

<b>Tipo de Serviço</b>	<b>Unidade de Medida</b>	<b>Quantidade</b>
Tradutor/Intérprete de Libras	Posto	6

A	Data de apresentação da proposta (dia/mês/ano)	
B	Município/UF	<b>Manaus/AM</b>
C	Ano Convenção Coletiva de Trabalho	
D	Nº de Registro da Convenção Coletiva de Trabalho no M.T.E	
E	Nº de meses de execução contratual	12

**MÃO-DE-OBRA VINCULADA À EXECUÇÃO CONTRATUAL**

<b>Dados complementares para composição dos custos referente à mão-de-obra</b>		
1	Tipo de serviço	MOTORISTA CAT B
2	Classificação Brasileira de Ocupações (CBO)	2614-25
3	Salário da Categoria Profissional	
4	Categoria profissional (vinculada à execução contratual)	MOTORISTA CAT B
5	Data base da categoria (dia/mês/ano)	

**MÓDULO 1: COMPOSIÇÃO DA REMUNERAÇÃO**

<b>1</b>	<b>Composição da Remuneração</b>	<b>Valor (R\$)</b>
A	Salário Base	R\$ 2.043,39
B		
C	Outros (especificar)	
	<b>Total da Remuneração</b>	<b>R\$ 2.043,39</b>

**MÓDULO 2: ENCARGOS E BENEFÍCIOS ANUAIS, MENSIS E DIÁRIOS**

**Submódulo 2.1 – 13º (décimo terceiro) Salário, Férias e Adicional de Férias**

<b>2.1</b>	<b>13º (décimo terceiro) Salário, Férias e Adicional de Férias</b>	<b>%</b>	<b>Valor (R\$)</b>
A	13º Salário	8,33%	R\$ 170,21
B	Férias e Adicional de Férias	11,11%	R\$ 227,02
	<b>Subtotal</b>	<b>19,44%</b>	<b>R\$ 397,24</b>
C	Incidência dos encargos previstos no Submódulo 2.2 sobre 13º salário, férias e adicional de férias	6,95%	R\$ 142,05
	<b>TOTAL</b>	<b>26,39%</b>	<b>R\$ 539,29</b>

**Submódulo 2.2 - Encargos Previdenciários (GPS), Fundo de Garantia por Tempo de Serviço (FGTS) e outras contribuições.**

<b>2.2</b>	<b>GPS, FGTS e outras contribuições</b>	<b>%</b>	<b>Valor (R\$)</b>
A	INSS	20,00%	R\$ 408,68
B	Salário Educação	2,50%	R\$ 51,08
C	SAT	1,96%	R\$ 40,05
D	SESC ou SESI	1,50%	R\$ 30,65
E	SENAI- SENAC	1,00%	R\$ 20,43
F	SEBRAE	0,60%	R\$ 12,26
G	INCRA	0,20%	R\$ 4,09
H	FGTS	8,00%	R\$ 163,47
	<b>TOTAL</b>	<b>35,76%</b>	<b>R\$ 730,72</b>

**Submódulo 2.3 – Benefícios Mensais e Diários**

<b>2.3</b>	<b>Benefícios Mensais e Diários</b>	<b>Valor unitário/dia (R\$)</b>	<b>Valor Mensal (R\$)</b>
A	Vale Transporte (considerando 22 dias úteis)	R\$ 6,00	R\$ 141,40

B	Vale alimentação	R\$	27,00	R\$	594,00
C	cesta básica	R\$			220,00
D	Assistência Social e Familiar	R\$			15,00
E	seguro de vida	R\$			15,00
F					
G	Outros (especificar)	R\$			-
<b>Total de Benefícios mensais e diários</b>		<b>R\$</b>			<b>985,40</b>

#### QUADRO RESUMO DO MÓDULO 2- ENCARGOS E BENEFÍCIOS ANUAIS, MENSAIS E DIÁRIOS

<b>2</b>	<b>Encargos e Benefícios Anuais, Mensais e diários</b>	<b>%</b>	<b>Valor (R\$)</b>
2.1	13º (décimo terceiro) Salário, Férias e Adicional de Férias	26,39%	R\$ 539,29
2.2	GPS, FGTS e outras contribuições	35,76%	R\$ 730,72
2.3	Benefícios Mensais e Diários	-	R\$ 985,40
<b>TOTAL</b>		<b>62,15%</b>	<b>R\$ 2.255,40</b>

#### MÓDULO 3: PROVISÃO PARA RESCISÃO

<b>3</b>	<b>Provisão para Rescisão</b>	<b>%</b>	<b>Valor (R\$)</b>
A	Aviso prévio indenizado	0,41%	R\$ 8,38
B	Incidência do FGTS sobre o aviso prévio indenizado	0,03%	R\$ 0,61
C	Aviso prévio trabalhado	1,94%	R\$ 39,64
D	Incidência dos encargos do submódulo 2.2 sobre o aviso prévio trabalhado	0,06%	R\$ 1,23
E	Multa sobre o FGTS e contribuições sociais sobre o aviso prévio trabalhado	3,44%	R\$ 70,29
<b>TOTAL</b>		<b>5,88%</b>	<b>R\$ 120,15</b>

#### MÓDULO 4: CUSTO DE REPOSIÇÃO DO PROFISSIONAL AUSENTE

##### Submódulo 4.1 – Ausências Legais.

<b>4.1</b>	<b>Ausências Legais</b>	<b>%</b>	<b>Valor (R\$)</b>
A	Ausências Legais	0,01292%	R\$ 0,26
B	Licença paternidade	0,02267%	R\$ 0,46
C	Ausência por acidente de trabalho	0,04767%	R\$ 0,97
D	Afastamento maternidade	0,39233%	R\$ 8,02
E	Outros (especificar)		R\$ -
<b>Subtotal</b>		<b>0,48%</b>	<b>R\$ 9,72</b>
F	Incidência dos encargos do submódulo 2.2 sobre o Custo de reposição do profissional ausente	0,17%	R\$ 3,48
<b>TOTAL</b>		<b>0,65%</b>	<b>R\$ 13,19</b>

#### QUADRO-RESUMO DO MÓDULO 4 – CUSTO DE REPOSIÇÃO DO PROFISSIONAL AUSENTE

<b>4</b>	<b>Custo de Reposição do Profissional Ausente</b>	<b>%</b>	<b>Valor (R\$)</b>
4.1	Ausências legais	0,65%	R\$ 13,19
<b>TOTAL</b>		<b>0,65%</b>	<b>R\$ 13,19</b>

#### MÓDULO 5: INSUMOS DIVERSOS

<b>5</b>	<b>Insumos Diversos</b>	<b>Valor (R\$)</b>
A	Uniformes	R\$ 6,67
B	Equipamentos	
<b>Total de Insumos diversos</b>		<b>R\$ 6,67</b>

#### MÓDULO 6: CUSTOS INDIRETOS, TRIBUTOS E LUCRO

<b>6</b>	<b>Custos Indiretos, Tributos e Lucro</b>	<b>%</b>	<b>Valor (R\$)</b>
A	Custos Indiretos	0,10%	R\$ 4,44
B	Lucro	0,10%	R\$ 4,44

C	Tributos	<b>8,65%</b>	<b>R\$</b>	<b>421,15</b>
	PIS	0,65%	R\$	31,65
	COFINS	3,00%	R\$	146,07
	ISS	5,00%	R\$	243,44
	<b>Total</b>		<b>R\$</b>	<b>430,04</b>

<b>QUADRO RESUMO DO CUSTO POR EMPREGADO</b>			
	<b>Mão-de-obra vinculada à execução contratual (valor por</b>		<b>(R\$)</b>
A	Módulo 1 - Composição da Remuneração	R\$	2.043,39
B	Módulo 2 - Encargos e Benefícios Anuais, Mensais e Diários	R\$	2.255,40
C	Módulo 3 - Provisão para Rescisão	R\$	120,15
D	Módulo 4 - Custo de Reposição do Profissional Ausente	R\$	13,19
E	Módulo 5 - Insumos Diversos	R\$	6,67
	<b>Subtotal (A + B +C+ D+ E)</b>	<b>R\$</b>	<b>4.438,80</b>
F	Módulo 6 - Custos indiretos, tributos e lucro	R\$	430,04
	<b>Valor total por empregado</b>	<b>R\$</b>	<b>4.868,83</b>

**IDENTIFICAÇÃO DOS SERVIÇOS**

Tipo de Serviço	Unidade de Medida	Quantidade
Tradutor/Intérprete de Libras	Posto	6

A	Data de apresentação da proposta (dia/mês/ano)	
B	Município/UF	<b>Manaus/AM</b>
C	Ano Convenção Coletiva de Trabalho	
D	Nº de Registro da Convenção Coletiva de Trabalho no M.T.E	
E	Nº de meses de execução contratual	12

**MÃO-DE-OBRA VINCULADA À EXECUÇÃO CONTRATUAL**

Dados complementares para composição dos custos referente à mão-de-obra		
1	Tipo de serviço	MOTORISTA CAT D OU E
2	Classificação Brasileira de Ocupações (CBO)	2614-25
3	Salário da Categoria Profissional	
4	Categoria profissional (vinculada à execução contratual)	MOTORISTA CAT D OU E
5	Data base da categoria (dia/mês/ano)	

**MÓDULO 1: COMPOSIÇÃO DA REMUNERAÇÃO**

1	Composição da Remuneração	Valor (R\$)
A	Salário Base	3.154,07
B		
C	Outros (especificar)	
	<b>Total da Remuneração</b>	<b>R\$ 3.154,07</b>

**MÓDULO 2: ENCARGOS E BENEFÍCIOS ANUAIS, MENSIS E DIÁRIOS**

**Submódulo 2.1 – 13º (décimo terceiro) Salário, Férias e Adicional de Férias**

2.1	13º (décimo terceiro) Salário, Férias e Adicional de Férias	%	Valor (R\$)
A	13º Salário	8,33%	R\$ 262,73
B	Férias e Adicional de Férias	11,11%	R\$ 350,42
	<b>Subtotal</b>	<b>19,44%</b>	<b>R\$ 613,15</b>
C	Incidência dos encargos previstos no Submódulo 2.2 sobre 13º salário, férias e adicional de férias	6,95%	R\$ 219,26
	<b>TOTAL</b>	<b>26,39%</b>	<b>R\$ 832,41</b>

**Submódulo 2.2 - Encargos Previdenciários (GPS), Fundo de Garantia por Tempo de Serviço (FGTS) e outras contribuições.**

2.2	GPS, FGTS e outras contribuições	%	Valor (R\$)
A	INSS	20,00%	R\$ 630,81
B	Salário Educação	2,50%	R\$ 78,85
C	SAT	1,96%	R\$ 61,82
D	SESC ou SESI	1,50%	R\$ 47,31
E	SENAI- SENAC	1,00%	R\$ 31,54
F	SEBRAE	0,60%	R\$ 18,92
G	INCRA	0,20%	R\$ 6,31
H	FGTS	8,00%	R\$ 252,33
	<b>TOTAL</b>	<b>35,76%</b>	<b>R\$ 1.127,90</b>

**Submódulo 2.3 – Benefícios Mensais e Diários**

2.3	Benefícios Mensais e Diários	Valor unitário/dia (R\$)	Valor Mensal (R\$)
A	Vale Transporte (considerando 22 dias úteis)	R\$ 6,00	R\$ 74,76
B	Vale alimentação	R\$ 27,00	R\$ 594,00
C	cesta básica	R\$	220,00
D	Assistência Social e Familiar	R\$	15,00
E	seguro de vida	R\$	15,00
F			
G	Outros (especificar)	R\$	-
	<b>Total de Benefícios mensais e diários</b>	<b>R\$</b>	<b>918,76</b>

**QUADRO RESUMO DO MÓDULO 2- ENCARGOS E BENEFÍCIOS ANUAIS, MENSIS E DIÁRIOS**

2	Encargos e Benefícios Anuais, Mensis e diários	%	Valor (R\$)
2.1	13º (décimo terceiro) Salário, Férias e Adicional de Férias	26,39%	R\$ 832,41
2.2	GPS, FGTS e outras contribuições	35,76%	R\$ 1.127,90
2.3	Benefícios Mensais e Diários	-	R\$ 918,76
	<b>TOTAL</b>	<b>62,15%</b>	<b>R\$ 2.879,07</b>

**MÓDULO 3: PROVISÃO PARA RESCISÃO**

3	Provisão para Rescisão	%	Valor (R\$)
A	Aviso prévio indenizado	0,41%	R\$ 12,93
B	Incidência do FGTS sobre o aviso prévio indenizado	0,03%	R\$ 0,95
C	Aviso prévio trabalhado	1,94%	R\$ 61,19
D	Incidência dos encargos do submódulo 2.2 sobre o aviso prévio trabalhado	0,06%	R\$ 1,89

E	Multa sobre o FGTS e contribuições sociais sobre o aviso prévio trabalhado	3,44%	R\$	108,50
<b>TOTAL</b>		<b>5,88%</b>	<b>R\$</b>	<b>185,46</b>

**MÓDULO 4: CUSTO DE REPOSIÇÃO DO PROFISSIONAL AUSENTE**

**Submódulo 4.1 – Ausências Legais.**

<b>4.1</b>	<b>Ausências Legais</b>	<b>%</b>	<b>Valor (R\$)</b>	
A	Ausências Legais	0,01292%	R\$	0,41
B	Licença paternidade	0,02267%	R\$	0,72
C	Ausência por acidente de trabalho	0,04767%	R\$	1,50
D	Afastamento maternidade	0,39233%	R\$	12,37
E	Outros (especificar)		R\$	-
<b>Subtotal</b>		<b>0,48%</b>	<b>R\$</b>	<b>15,00</b>
F	Incidência dos encargos do submódulo 2.2 sobre o Custo de reposição do profissional ausente	0,17%	R\$	5,36
<b>TOTAL</b>		<b>0,65%</b>	<b>R\$</b>	<b>20,36</b>

**QUADRO-RESUMO DO MÓDULO 4 – CUSTO DE REPOSIÇÃO DO PROFISSIONAL AUSENTE**

<b>4</b>	<b>Custo de Reposição do Profissional Ausente</b>	<b>%</b>	<b>Valor (R\$)</b>	
4.1	Ausências legais	0,65%	R\$	20,36
<b>TOTAL</b>		<b>0,65%</b>	<b>R\$</b>	<b>20,36</b>

**MÓDULO 5: INSUMOS DIVERSOS**

<b>5</b>	<b>Insumos Diversos</b>	<b>Valor (R\$)</b>	
A	Uniformes	R\$	6,67
B	Equipamentos		
<b>Total de Insumos diversos</b>		<b>R\$</b>	<b>6,67</b>

**MÓDULO 6: CUSTOS INDIRETOS, TRIBUTOS E LUCRO**

<b>6</b>	<b>Custos Indiretos, Tributos e Lucro</b>	<b>%</b>	<b>Valor (R\$)</b>	
A	Custos Indiretos	0,10%	R\$	6,25
B	Lucro	0,10%	R\$	6,25
C	Tributos	8,65%	R\$	592,59
	PIS	0,65%	R\$	44,53
	COFINS	3,00%	R\$	205,52
	ISS	5,00%	R\$	342,54
<b>Total</b>			<b>R\$</b>	<b>605,08</b>

**QUADRO RESUMO DO CUSTO POR EMPREGADO**

	<b>Mão-de-obra vinculada à execução contratual (valor por</b>	<b>(R\$)</b>	
A	Módulo 1 - Composição da Remuneração	R\$	3.154,07
B	Módulo 2 - Encargos e Benefícios Anuais, Mensais e Diários	R\$	2.879,07
C	Módulo 3 - Provisão para Rescisão	R\$	185,46
D	Módulo 4 - Custo de Reposição do Profissional Ausente	R\$	20,36
E	Módulo 5 - Insumos Diversos	R\$	6,67
<b>Subtotal (A + B +C+ D+ E)</b>		<b>R\$</b>	<b>6.245,63</b>
F	Módulo 6 - Custos indiretos, tributos e lucro	R\$	605,08
<b>Valor total por empregado</b>		<b>R\$</b>	<b>6.850,70</b>

## UNIFORMES

ITEM	Descrição do Uniforme	Quantidade de meses	Qtd. Anual	Preço Unitário	Preço Total Mensal
1	CAMISA	12	2	10,00	1,67
	CALÇA	12	2	10,00	1,67
	BOTA	12	2	20,00	3,33
<b>CUSTO MENSAL COM UNIFORME:</b>					<b>6,67</b>

**ATENÇÃO: DESTA PLANILHA RESULTA O PREÇO MENSAL, POIS COMPÕE A PLANILHA MENSAL DE CADA POSTO DE TRABALHO**

Imprimir Salvar

## CONVENÇÃO COLETIVA DE TRABALHO 2025/2026

NÚMERO DE REGISTRO NO MTE: AM000285/2025  
DATA DE REGISTRO NO MTE: 26/06/2025  
NÚMERO DA SOLICITAÇÃO: MR032318/2025  
NÚMERO DO PROCESSO: 13621.212289/2025-17  
DATA DO PROTOCOLO: 25/06/2025

Confira a autenticidade no endereço <http://www3.mte.gov.br/sistemas/mediador/>.

SINDICATO DAS EMPRESAS DE ASSEIO E CONSERVACAO DO ESTADO DO AMAZONAS, CNPJ n. 34.501.213/0001-19, neste ato representado(a) por seu Presidente, Sr(a). LUIZ RODRIGUES COELHO FILHO;

E

SINDICARGAS/AM, CNPJ n. 00.408.683/0001-10, neste ato representado(a) por seu Presidente, Sr(a). CARLOS GONZAGA NUNES RIBEIRO;

celebram a presente CONVENÇÃO COLETIVA DE TRABALHO, estipulando as condições de trabalho previstas nas cláusulas seguintes:

### CLÁUSULA PRIMEIRA - VIGÊNCIA E DATA-BASE

As partes fixam a vigência da presente Convenção Coletiva de Trabalho no período de 01º de julho de 2025 a 30 de abril de 2026 e a data-base da categoria em 01º de maio.

### CLÁUSULA SEGUNDA - ABRANGÊNCIA

A presente Convenção Coletiva de Trabalho abrangerá a(s) categoria(s) **Todos os trabalhadores contratados por empresas de Asseio e Conservação e Terceirização, ajudantes de carga e descarga, ajudantes de entregas, ajudante entregador, lubrificador de veículos, manobrista, mecânico, mecânico especialista, Motoboy, motociclista entregador, motociclistas de um modo em geral, motoristas de veículos leve, Motoristas de Caminhão Truck, motorista de caminhão toco ou ¾, motorista de caminhão poli guincho, Motorista de Caminhão Munck, motoristas de caminhão cuca coletor de lixo urbano, motoristas de carreta, motoristas de caminhão cuca coletor de lixo sólido urbano, motorista de caminhão coletor de resíduos líquidos urbano, motorista carreteiro bi-trem e motorista carreteiro rodo-trem, e operadores de empilhadeira e outros profissionais vinculados a atividade do transporte e que trabalham para as empresas que atuam no segmento de prestação de serviço de asseio e conservação e terceirização de serviços de um modo em geral, empresas associadas ou não no sindicato Patronal convenente, cuja representação da categoria econômica e profissional cabe 15 entidades signatárias desta CCT, por força legal e dentro de suas bases territoriais e nos termos do Registro Sindical, com abrangência territorial em Alvarães/AM, Amaturá/AM, Anamá/AM, Anori/AM, Apuí/AM, Atalaia do Norte/AM, Autazes/AM, Barcelos/AM, Barreirinha/AM, Benjamin Constant/AM, Beruri/AM, Boa Vista do Ramos/AM, Boca do Acre/AM, Borba/AM, Caapiranga/AM, Canutama/AM, Carauari/AM, Careiro da Várzea/AM, Careiro/AM, Codajás/AM, Eirunepé/AM, Envira/AM, Fonte Boa/AM, Guajará/AM, Humaitá/AM, Ipixuna/AM, Iranduba/AM, Itacoatiara/AM, Itamarati/AM, Itapiranga/AM, Japurá/AM, Juruá/AM, Jutai/AM, Lábrea/AM, Manacapuru/AM, Manaquiri/AM, Manaus/AM, Manicoré/AM, Marã/AM, Maués/AM, Nhamundá/AM, Nova Olinda do Norte/AM, Novo Airão/AM, Novo Aripuanã/AM, Parintins/AM, Pauini/AM, Presidente Figueiredo/AM, Rio Preto da Eva/AM, Santa Isabel do Rio Negro/AM, Santo Antônio do Içá/AM, São Gabriel da Cachoeira/AM, São Paulo de Olivença/AM, São Sebastião do Uatumã/AM, Silves/AM, Tabatinga/AM, Tapauá/AM, Tefé/AM, Tonantins/AM, Uarini/AM, Urucará/AM e Urucurituba/AM, com abrangência territorial em Alvarães/AM, Amaturá/AM, Anamá/AM, Anori/AM, Apuí/AM, Atalaia do Norte/AM, Autazes/AM, Barcelos/AM, Barreirinha/AM, Benjamin Constant/AM, Beruri/AM, Boa Vista do Ramos/AM, Boca do Acre/AM, Borba/AM, Caapiranga/AM, Canutama/AM, Carauari/AM, Careiro da Várzea/AM, Careiro/AM, Codajás/AM, Eirunepé/AM, Envira/AM, Fonte Boa/AM, Guajará/AM, Humaitá/AM, Ipixuna/AM, Iranduba/AM, Itacoatiara/AM, Itamarati/AM, Itapiranga/AM, Japurá/AM, Juruá/AM, Jutai/AM, Lábrea/AM, Manacapuru/AM, Manaquiri/AM, Manaus/AM, Manicoré/AM, Marã/AM, Maués/AM, Nhamundá/AM, Nova Olinda do Norte/AM, Novo Airão/AM, Novo Aripuanã/AM, Parintins/AM, Pauini/AM, Presidente Figueiredo/AM, Rio Preto da Eva/AM, Santa Isabel do Rio Negro/AM, Santo Antônio do Içá/AM, São Gabriel da Cachoeira/AM, São Paulo de Olivença/AM, São Sebastião do Uatumã/AM, Silves/AM, Tabatinga/AM, Tapauá/AM, Tefé/AM, Tonantins/AM, Uarini/AM, Urucará/AM e Urucurituba/AM.**

## SALÁRIOS, REAJUSTES E PAGAMENTO PISO SALARIAL

### CLÁUSULA TERCEIRA - SALÁRIOS NORMATIVOS

Os convenientes de forma expressa e exclusivamente para o período de vigência dessa Convenção Coletiva de Trabalho, resolvem estabelecer o piso normativo da categoria de Ajudantes de carga e descarga, ajudantes de entregas, ajudante entregador, lavador de veículos, lubrificador de veículos, manobrista, mecânico, mecânico especialista, motoboy, motociclista entregador, motociclista de um

modo em geral, motoristas de veículos leves, motoristas de caminhão cuca coletor de lixo urbano, Motoristas de caminhão Truck, Motoristas de Caminhão Muck, motoristas de carretas, motoristas de caminhão cuca coletor de lixo sólido urbano, motoristas de caminhão coletor de resíduos líquidos urbano, motorista de caminhão toco ou ¾, motorista de caminhão poli guincho, motorista carreteiro bi-trem e motorista carreteiro rodo-trem, Tratorista, ajudantes de caminhão coletor e operadores de empilhadeira e outros profissionais vinculados a atividade do transporte que vigorará a **partir de 01 de julho de 2025 a 30 de abril de 2026**, ficando assim estabelecidos os pisos normativos.

**PARÁGRAFO PRIMEIRO** – A partir de 1º de julho de 2025, as empresas abrangidas por esta CCT concederão aos seus empregados não enquadrados nos “salários normativos” excepcionalizados nesta CCT, estes, com tratamento diferenciado, um reajuste salarial de no mínimo 6% (seis por cento), conforme tabela a seguir:

**A) Empresas que atuam no segmento da prestação de serviço de asseio e conservação,coletagem de lixos sólidos e resíduos líquidos urbano e terceirização e similares.**

Função	Salário 2024/2025	Salário 2025/2026
Motorista de Van e Motorista carteira D	R\$ 2.975,54	R\$ 3.154,07
Motorista Executivo Terceirizado	R\$ 1.927,73	R\$ 2.043,39
Motoristas de Ônibus de Empresa Terceirizadas	R\$ 2.975,54	R\$ 3.154,07
Motoristas de Carreta	R\$ 3.922,35	R\$ 4.157,69
Motorista Carreteiro Bi trem	R\$ 5.562,62	R\$ 5.896,38
Motorista Carreteiro Rodo trem	R\$ 6.573,10	R\$ 6.967,49
Motorista Operador de Caminhão Munck / Caminhão Poli Guincho	R\$ 3.652,40	R\$ 3.871,54
Motorista de Caminhão Truck / Caçamba Trucada	R\$ 3.684,19	R\$ 3.905,24
Motorista de caminhão toco ou ¾ / Caçamba	R\$ 3.246,04	R\$ 3.440,80
Motoristas de Caminhão Cuca coletor de Lixo Urbano	R\$ 3.542,30	R\$ 3.754,84
Motoristas de Caminhão Cuca Coletor de Lixo Sólido Urbano	R\$ 3.542,30	R\$ 3.754,84
Motoristas de Caminhão Coletor de Resíduos Líquidos Urbano	R\$ 3.542,30	R\$ 3.754,84
Motoristas de Veículos Leves	R\$ 1.927,73	R\$ 2.043,39
Ajudante de Cargas e Descargas	R\$ 1.482,27	R\$ 1.571,21
Ajudante de Entregas /Ajudante de Motorista / Manobrista	R\$ 1.646,41	R\$ 1.745,19
Ajudante (Volante) Operacional / Arrumador de Carga	R\$ 1.524,57	R\$ 1.616,04
Lubrificador de Veículos	R\$ 2.317,10	R\$ 2.456,13
Mecânico Especialista	R\$ 4.171,42	R\$ 4.421,71
Mecânico	R\$ 2.780,94	R\$ 2.947,80
Operador de Empilhadeira	R\$ 2.174,56	R\$ 2.305,03
Conferente de Cargas	R\$ 2.030,40	R\$ 2.152,22
Borracheiro	R\$ 2.357,27	R\$ 2.498,71
Eletricista de Veículos	R\$ 2.142,31	R\$ 2.270,85
Lavador/polidor de veículos	R\$ 1.552,56	R\$ 1.645,71
Supervisor de Operações e Transporte	R\$ 5.793,76	R\$ 6.141,39
Técnico de Operações e Transporte	R\$ 4.636,13	R\$ 4.914,30
Tratorista agrícola	R\$ 2.213,55	R\$ 2.346,36
Encarregado de Logística	R\$ 2.932,35	R\$ 3.108,29
Analista de Operações / Analista Administrativo	R\$ 2.504,80	R\$ 2.655,09
Assistente Administrativo	R\$ 1.886,37	R\$ 1.999,55
Operador de Movimentação e Armazenagem de Carga	R\$ 1.589,31	R\$ 1.684,67
Assistente de Logística	R\$ 2.225,87	R\$ 2.359,42
Líder Operacional	R\$ 2.225,87	R\$ 2.359,42

**B) Trabalhadores condutores de veículos automotores de duas rodas MOTO CARGA/COM MOTO DA EMPRESA.**

Função	Salário 2024/2025	Salário 2025/2026
Motociclistas de entrega e coleta de documentos	R\$ 1.736,94	R\$ 1.841,16
Motociclistas Terceirizados	R\$ 1.736,94	R\$ 1.841,16
Motociclistas de entrega de pequenas cargas	R\$ 1.736,94	R\$ 1.841,16
Motociclistas de entrega de gêneros alimentícios	R\$ 1.736,94	R\$ 1.841,16
Motociclistas de entregas de cargas secas e molhadas	R\$ 1.736,94	R\$ 1.841,16
Motociclistas de moto frete	R\$ 1.736,94	R\$ 1.841,16
Motociclistas de entregas de encomendas	R\$ 1.736,94	R\$ 1.841,16
Motociclistas de entregas de cargas aéreas e similares	R\$ 1.736,94	R\$ 1.841,16
Motociclistas de transportadoras em geral	R\$ 1.736,94	R\$ 1.841,16

**PARÁGRAFO SEGUNDO** - Considerando o reenquadramento do piso normativo do motociclista empregado com moto fornecida pela Empresa que ora está sendo estabelecidas, as Empresas não poderão reduzir o salário daqueles que já mantêm contrato de trabalho com as mesmas, sendo a estes aplicados o reajuste estabelecido nesta CCT que incidirá sobre o piso vigente em **01/07/2025**. Poderá a Empresa juntamente com o empregado motociclista abrangido por esta Convenção Coletiva de Trabalho pactuar o reenquadramento salarial do mesmo podendo por autorização deste instrumento coletivo reduzi-lo para o valor indicado no quadro B desta Cláusula, conforme dispõe o Art.7º VII da Constituição da República Federativa do Brasil.

**PARÁGRAFO TERCEIRO** - Será considerado motociclista com motocicleta da empresa os profissionais acima indicados que tenham sua CTPS assinada pela empresa e dentro da função designada como motociclista, caso em que a motocicleta será da empresa e sendo desta a responsabilidade pela manutenção e todas as despesas decorrentes do uso da motocicleta.

**A) Trabalhadores condutores de veículos automotores de duas rodas MOTO CARGA/COM MOTO PRÓPRIA.**

Função	Salário 2024/2025	Salário 2025/2026
Motociclistas de entrega e coleta de documentos	R\$ 1.736,94	R\$ 1.841,16
Motociclistas Terceirizados	R\$ 1.736,94	R\$ 1.841,16
Motociclistas de entrega de pequenas cargas	R\$ 1.736,94	R\$ 1.841,16
Motociclistas de entrega de gêneros alimentícios	R\$ 1.736,94	R\$ 1.841,16
Motociclistas de entregas de cargas secas e molhadas	R\$ 1.736,94	R\$ 1.841,16
Motociclistas de moto frete	R\$ 1.736,94	R\$ 1.841,16
Motociclistas de entregas de encomendas	R\$ 1.736,94	R\$ 1.841,16
Motociclistas de entregas de cargas aéreas e similares	R\$ 1.736,94	R\$ 1.841,16
Motociclistas de transportadoras em geral	R\$ 1.736,94	R\$ 1.841,16

**REAJUSTES/CORREÇÕES SALARIAIS**

**CLÁUSULA QUARTA - SALÁRIOS UTILIDADE**

Não se considera como salário utilidade a habilitação fornecida pelo empregador ao empregado, salvo cláusula contratual individual expressa em sentido contrário.

**CLÁUSULA QUINTA - DOS EMPREGADOS QUE PRESTAM SERVIÇOS À POLÍCIA CIVIL DO ESTADO DO AMAZONAS**

Acolhendo os termos da presente Convenção Coletiva de Trabalho, segue abaixo tabela de reajustes de 4% (quatro por cento) que entrará em vigor a partir de 1 de julho de 2025, exclusiva para os trabalhadores que prestam serviços para a POLÍCIA CIVIL DO ESTADO DO AMAZONAS nas seguintes funções:

Motoristas de Veículos Leves	R\$ 1.927,73	R\$ 2.004,40
Ajudante de Cargas e Descargas	R\$ 3.652,40	R\$ 3.798,50

**PAGAMENTO DE SALÁRIO – FORMAS E PRAZOS**

**CLÁUSULA SEXTA - ANTECIPAÇÃO SALARIAL**

Para os empregados com remuneração por hora trabalhada, que recebem por mês e os mensalistas, as Empresas abrangidas por esta **Convenção Coletiva**, poderão conceder até o dia 20 (vinte) de cada mês, um adiantamento salarial correspondente a 40% (quarenta por cento) sobre o total dos seus salários nominais mensais, tal adiantamento deverá ser fornecido através de cartão plástico magnético, Antecipação Salarial (sem custos de utilização para o trabalhador e para empresa) ou similar para utilização em compras, e através de depósito bancário dos valores não utilizados no cartão.

**CLÁUSULA SÉTIMA - PRAZO PARA PAGAMENTO DE SALÁRIOS**

As empresas abrangidas por esta Convenção efetuarão o pagamento dos salários até o 5º (quinto) dia útil do mês subsequente ao vencido.

**PARÁGRAFO PRIMEIRO** - A forma de pagamento dos salários poderá ser: diário, semanal, quinzenal ou mensal, devendo, entretanto ser feito mediante comprovante com discriminação das verbas pagas, descontos efetuados e a identificação da fonte pagadora. Como também deverão manter o recolhimento do FGTS mensalmente onde o valor deverá também ser discriminado no contracheque.

**PARÁGRAFO SEGUNDO** - As Empresas se obrigam a efetuar o pagamento das férias integrais ou proporcionais e direitos rescisórios levando em conta o montante das verbas de natureza salarial recebidas em cada mês pelos funcionários a qualquer

título, devendo ser observada a média dos últimos 12 (doze) meses.

#### **CLÁUSULA OITAVA - NÃO INCORPORAÇÃO DE BENEFÍCIOS**

Todo e qualquer benefício adicional que as empresas espontaneamente já concedem ou vierem a conceder aos seus empregados, durante a vigência deste instrumento, tais como: convênio ou assistência médica e odontológica, seguro de vida, convênios de fornecimento de alimentos, auxílio alimentação, custo de alimentação, almoço, lanche ou jantar, auxílio educacional de qualquer espécie, clubes esportivos e de lazer, aluguéis, auxílio moradia, etc., não serão considerados, em qualquer hipótese e para nenhum efeito, como parte do salário ou remuneração do empregado, não podendo ser objeto de qualquer tipo de postulação a esse título.

**PARÁGRAFO ÚNICO** - Ficam as empresas autorizadas a efetuarem o desconto em folha de pagamento dos adiantamentos salariais, compra de medicamentos, prestações de empréstimos contraídos, junto ao empregador ou com Fundações, quando a mantenedora for a empresa empregadora e auxílio moradia, desde que com a devida anuência do empregado.

#### **CLÁUSULA NONA - POLÍTICA SALARIAL**

As empresas cumprirão o que determinam as normas salariais estabelecidas nesta CCT, considerando a sua aplicação como norma determinante para a boa relação Laboral.

### **GRATIFICAÇÕES, ADICIONAIS, AUXÍLIOS E OUTROS ADICIONAL DE HORA-EXTRA**

#### **CLÁUSULA DÉCIMA - ADICIONAL DE HORA EXTRA**

As horas que excederem a jornada normal ou avançadas serão consideradas extraordinária e, portanto remuneradas com adicional de 50% (cinquenta por cento) até o limite de 40 (quarenta) horas extras mensais. As que excederem a esse limite serão remuneradas com acréscimo de 60% (sessenta por cento) e, aos domingos e feriados, com acréscimo de 100% (cem por cento) sobre as horas normais.

### **ADICIONAL DE INSALUBRIDADE**

#### **CLÁUSULA DÉCIMA PRIMEIRA - ADICIONAL DE INSALUBRIDADE**

Os empregados que trabalham de forma contínua e permanente em locais insalubres, devidamente reconhecidos ou que contenham substâncias perigosas, farão jus ao adicional de insalubridade ou periculosidade, conforme o caso, cujo pagamento será feito na forma da Lei.

**PARÁGRAFO ÚNICO** - É obrigatório o uso do EPI (Equipamento de Proteção Individual) fornecido pelo empregador ao empregado ou colocado a sua disposição. Havendo recuso do empregado em usar o EPI, colocado à sua disposição, esta acarretará punição por atos indisciplinados conforme a Legislação vigente, podendo ser dispensado por justa causa em caso de reincidência.

### **ADICIONAL DE PERICULOSIDADE**

#### **CLÁUSULA DÉCIMA SEGUNDA - ADICIONAL DE PERICULOSIDADE**

Considerando que as empresas representadas pelo Sindicato Patronal signatário desta CCT atuam tanto no Município de Manaus como em todo o Estado do Amazonas colocando à disposição das tomadoras de seus serviços mão de obra do segmento do asseio, conservação e terceirização particularmente na base petrolífera do Uruçu no Município de Coari e pelo fato do Sindicargas ter sua base de abrangência tanto no Município de Manaus como no Estado do Amazonas o mesmo ocorrendo com o Sindicato Patronal as partes resolvem convencionar o piso normativo para os trabalhadores Ajudantes de carga e descarga, ajudantes de entregas, ajudante entregador, lavador de veículos, lubrificador de veículos, manobrista, mecânico, mecânico especialista, motoboy, motociclista entregador, motociclistas de uma modo em geral, motoristas de veículos leves, motoristas de caminhão coletor de lixo urbano, motoristas de carretas, motoristas de caminhão coletor de lixo sólido urbano, motorista de caminhão coletor de resíduos líquidos urbano, ajudantes de caminhão coletor, operadores de empilhadeira e outros profissionais vinculados a atividade do transporte e que venham a prestar serviço na base Petrolífera Uruçu da Petrobrás no Município de Coari.

**PARÁGRAFO PRIMEIRO** - Por força desta CCT os profissionais beneficiados pelo presente instrumento e que desenvolvam suas atividades na (BOGPM) Porto Uruçu, Unidade Petrolífera da Petrobrás ficarão subordinados ao seguinte regime de trabalho por confinamento, trabalharão 12 (doze) horas diárias consecutivas com direito ao repouso para alimentação estabelecido nesta CCT, deverão ter obrigatoriamente após cada escala de 14 (quatorze) dias trabalhados, uma folga de 14 (quatorze) dias que deverão ser gozados na localidade onde está localizada a sede da Empresa e/ou onde os mesmos residem, portanto para efetivo recebimento do

salário os profissionais trabalharão tão somente no máximo 14 (quatorze) dias no mês dentro do limite de horas diárias estabelecidas neste parágrafo.

**PARÁGRAFO SEGUNDO** - Os profissionais abrangidos por esta CCT trabalharão os 14 x 14 (quatorze por quatorze) dias consecutivos no mês considerando sábados, domingos e feriados, sendo que a empresa garantirá sobre qualquer hipótese o retorno do profissional nos seus dias de folga.

**PARÁGRAFO TERCEIRO** - As empresas abrangidas por esta CCT ficam obrigadas no caso de utilizar-se dos profissionais indicados no Parágrafo Quinto desta Cláusula e na localidade ali indicada a procederem a escala de equipes certas para execução do trabalho na (BOGPM), Porto Urucu podendo, no entanto proceder mudanças na escala das equipes, avisando com antecedência para embarque o trabalhador.

**PARÁGRAFO QUARTO** - As empresas que prestam serviço fora do Município de Manaus ou no próprio Município poderão firmar acordos específicos que regule a prestação deste serviço, podendo conceder por via de Acordo Coletivo benefícios não previstos nesta CCT, respeitando sob qualquer hipótese o piso normativo aqui estabelecido.

**PARÁGRAFO QUINTO** - Todos os pisos normativos indicados nesta CCT respeitam o princípio da isonomia salarial, ou seja, todas as empresas que se utilizam dos trabalhadores representados pelo **Sindicargos** e abrangidos por essa CCT receberão os pisos normativos aqui indicados, mesmo para as empresas que por similaridade aplicam para os seus empregados a presente Convenção Coletiva de Trabalho. Os pisos normativos estabelecidos nesta CCT levam em consideração a peculiaridade do serviço e poderão ser reajustados por via da livre negociação entre as partes ou por força de Lei ou Sentença Normativa, ficando estabelecido que o reajuste incidirá sobre o piso vigente em 01/06/2024.

## PRÊMIOS

### CLÁUSULA DÉCIMA TERCEIRA - PRÊMIO POR TEMPO DE SERVIÇO

Os empregados associados ao SINDICARGAS, que tenha completado 03 (três) anos de efetivo serviço ao mesmo empregador, perceberá a título de PTS, um adicional de 5% (cinco por cento), sobre o salário normativo do motorista de carro leve.

**PARÁGRAFO PRIMEIRO** - O PTS não tem natureza salarial, não se refletindo nas demais verbas consectárias do contrato de trabalho, sendo devido mensalmente a partir do mês subsequente ao que o empregado complete 03 (três) anos de serviço ininterrupto na Empresa.

**PARÁGRAFO SEGUNDO** - O PTS é recompensa ofertada a estabilidade do funcionário no emprego, sendo devido o índice percentual supra acordado, independentemente do número de anos que o empregado tenha na empresa, a partir do terceiro, permanecendo inalterado durante a vigência desta Convenção.

## AUXÍLIO ALIMENTAÇÃO

### CLÁUSULA DÉCIMA QUARTA - DO VALE ALIMENTAÇÃO

As empresas, além do piso previsto nesta Convenção Coletiva, fornecerão aos seus empregados um cartão plástico magnético para aquisição de refeições diárias, tipo cartão Refeição ou similar, no valor mínimo de **R\$ 27,00 (vinte e sete reais)** por dia, sendo o desconto feito de acordo com a Lei. As empresas que possuírem refeitório próprio em suas instalações ficam desobrigadas de fornecer o referido Cartão. Sendo obrigatório constar o valor mínimo nas planilhas de preços. Fica convencionado, que os empregados associados ao SINDICARGAS, que iniciarem sua carga horária antes das 08:00H da manhã, farão jus ao café da manhã, no valor de R\$ 8,00.

### CLÁUSULA DÉCIMA QUINTA - DA CESTA BÁSICA (VA)

As empresas fornecerão, sem ônus para o trabalhador, mensalmente, inclusive quando estiver no gozo de férias, a todos os empregados ASSOCIADOS AO SINDICARGAS, INDEPENDENTEMENTE DA JORNADA DE TRABALHO, UMA CESTA BÁSICA, através de cartão ou in natura, no valor mínimo de **R\$ 220,00 (duzentos e vinte reais)**, que lhes sendo facultado descontar em folha de pagamento dos empregados o valor máximo de R\$ 1,00 (um real) como forma indenizatória do benefício concedido.

**§ 1º** - A contagem do prazo para obtenção do benefício contido nesta cláusula, iniciará no primeiro dia de cada mês e a sua entrega dar-se-á até no máximo, no décimo dia útil do mês subsequente ao da aquisição do referido benefício.

**§ 2º** - Perderão o direito ao recebimento deste benefício, os empregados que estiverem incurso nas seguintes situações:

- Que tenham recebido qualquer tipo de punição prevista na CLT, durante o mês de aquisição do referido benefício.
- Que tenham faltas injustificadas ao serviço durante o mês de aquisição do referido benefício.
- Que tenham mais de 01 (uma) falta justificada (atestado médico).
- Que não forem associados ao Sindicargos, já que se opoendo a contribuir, se entende que não quer receber o benefícios conquistados pelo Sindicato.

e) Que estejam em gozo de férias;

**§ 3º** - Fica convencionado, que o presente benefício, não integra a remuneração dos empregados para quaisquer efeitos legais, trabalhistas ou tributários, conforme convênio firmado com o Programa de Alimentação do Trabalhador – PAT.

**§ 4º** - Por força desta Convenção Coletiva de Trabalho e a luz do Art. 7º, inciso XXIV, da Constituição Federal do Brasil e Art. 611 §1º da CLT, o benefício concedido pelos empregadores não conveniados ao PAT, também não integrará a remuneração, nos termos do parágrafo anterior.

## AUXÍLIO TRANSPORTE

### CLÁUSULA DÉCIMA SEXTA - DO VALE TRANSPORTE OU CONCESSÃO DO TRANSPORTE

As empresas que não fornecem condução aos funcionários abrangidos por esta Convenção concederão o vale transporte instituído pela Lei 7.619 de 30 de setembro de 1987. Os vales transportes de que trata esta cláusula, serão exclusivamente para o uso no trajeto da residência para o emprego e vice versa. Para execução dos serviços externos prestados à Empresa, a qual o trabalhador estiver vinculado, esta lhe fornecerá sem nenhum ônus, tantos vales quantos sejam necessários para a realização de tais serviços.

PARÁGRAFO ÚNICO - Aos trabalhadores que possuem condução própria, a empresa fica na obrigação de não suspender o vale transporte sem a autorização do trabalhador, tal suspensão terá validade somente através da apresentação de documentos por escrito que comprovem que o trabalhador abre mão desse benefício.

## AUXÍLIO SAÚDE

### CLÁUSULA DÉCIMA SÉTIMA - CONTRIBUIÇÃO MÉDICA/ASSISTENCIAL

Conforme Art. 513 e 661-A, Art 8º § 3º, todos da CLT; Art. 8º, III, da CF/88, e ainda conforme entendimento do STF que no Tema 935 julgou constitucional a imposição de contribuições sindicais, as empresas abrangidas por esta CCT, recolherão mensalmente à título de "CONTRIBUIÇÃO MÉDICA/ASSISTENCIAL" em favor do SINDICARGAS, para custeio da assistência à saúde dos trabalhadores, bem como para seus cônjuges e filhos até completarem 14 anos, ficando estipulados os seguintes valores proporcionais às condições abaixo:

**REPASSE DE ASSISTENCIA SAÚDE PARA AS EMPRESAS IRREGULARES COM O SINDICATO PATRONAL E SEM PLANO DE SAÚDE - R\$ 2.000,00;**

**REPASSE DE ASSISTENCIA SAÚDE PARA AS EMPRESAS IRREGULARES COM SINDICATO PATRONAL COM PLANO DE SAÚDE - R\$ 1.500,00;**

**REPASSE DE ASSISTENCIA SAÚDE PARA AS EMPRESAS REGULARES COM SINDICATO PATRONAL E QUE NÃO FORNEÇAM PLANO DE SAÚDE - R\$ 500,00;**

**REPASSE DE ASSISTENCIA SAÚDE PARA AS EMPRESAS REGULARES COM SINDICATO PATRONAL E QUE FORNEÇAM PLANO DE SAÚDE - R\$ 250,00;**

**PARAGRAFO PRIMEIRO** - O pagamento será efetuado pelas empresas abrangidas por esta CCT, mediante boleto bancário ou recibo expedido pelo SINDICARGAS com vencimento para o dia 10 de cada mês, sob protocolo ou expediente com registro de entrega. O boleto só poderá ser pago na tesouraria do Sindicato. No caso comprovado do não recebimento as empresas deverão efetuar o pagamento até o dia 15 de cada mês, no departamento financeiro do SINDICARGA-AM. As empresas que não efetuarem o pagamento, sofrerão as sanções contidas no parágrafo seguinte.

**PARAGRAFO SEGUNDO** - Sendo o recolhimento desta contribuição de responsabilidade exclusiva das empresas abrangidas por esta CCT, fica convencionado que a cobrança por eventual inadimplência será efetuada pelo SINDICARGAS diretamente a estas empresas. Sobre as quantias em atraso incidirá multa de 5 (cinco) Salário mínimo vigente, excluídas quaisquer outras disposições.

**PARAGRAFO TERCEIRO** - As partes acordam que a renovação do benefício previsto na presente cláusula dependerá de novo ajuste entre os sindicatos convenentes e que o direito/benefício aqui previsto tem validade apenas enquanto durar a vigência desta convenção coletiva de trabalho, não se constituindo em direito adquirido. Não se aplicam à presente cláusula os efeitos da atual redação da Súmula 277/TST.

**PARAGRAFO QUARTO** - As negociações referente a redução do valor da taxa Médica só terá validade com assinatura do presidente do Sindicargas-AM

## AUXÍLIO MORTE/FUNERAL

### CLÁUSULA DÉCIMA OITAVA - ASSISTÊNCIA SOCIAL E FAMILIAR

Por esta cláusula, fica garantido a todos os empregados/trabalhadores pertencentes às categorias profissionais subordinadas a esta Convenção, associados ou não às entidades sindicais profissionais, o serviço assistencial em caso de incapacitação permanente para o trabalho por perda ou redução de sua aptidão física, ou em caso de falecimento, a seus dependentes, estabelecido pelo plano

de benefícios definido a seguir, nos valores e condições abaixo especificadas, responsabilizando-se a Entidade Sindical, Patronal, SEAC-AM, a manter 01 (uma) assistência social ora instituída, através de sua própria administração ou de gestão especializada.

**PARÁGRAFO PRIMEIRO** - Para viabilidade financeira deste benefício assistencial e social, durante a vigência desta Convenção Coletiva de Trabalho, a título de contribuição financeira, as empresas convenientes recolherão, até o décimo dia útil de cada mês, ao SEAC-AM, através de boleto bancário o valor de R\$ 15,00 (quinze reais) por empregado que possua, arrecadado na forma prevista no parágrafo segundo, abaixo, tornando-se por base, para efeito de cálculo, a quantidade de empregados constante no campo: "total de empregados do último mês informado" do CAGED do mês anterior ao do último informado ao Ministério do Trabalho e do Emprego, sem nenhuma redução, a qualquer título.

**PARÁGRAFO SEGUNDO** - Para a constituição dos fundos necessários a manutenção dos benefícios previstos nesta cláusula, fica convencionado que as empresas participarão com o valor de R\$ 15,00 (quinze reais) por empregado, conforme o disposto no parágrafo primeiro, acima, por empregado, que será devidamente recolhido mediante depósito bancário identificado ou através de guias próprias emitidas pelo SEAC-AM.

a) Ajuda alimentícia: Fica certo e garantido o envio de 50 Kg (cinquenta quilos) de alimentos variados (cesta básica) no valor de R\$125,00 (cento e vinte e cinco reais) cada, ao local onde reside o trabalhador incapacitado temporariamente, pelo período do afastamento concedido

b) Pelo INSS, desde que não ultrapasse 06 (seis) meses, a contar da data de comunicação formal do evento e apresentação da documentação (Carteira de Identidade, CPF, Carteira de Trabalho e documento emitido pelo INSS.

c) Ajuda de manutenção de renda familiar: Fica garantida a disponibilização de ajuda financeira mensal para composição de gastos com remédios, despesas hospitalares e similares ao inválido ou ainda, aos dependentes legais (viúva (o), companheira (o) ou filhos) do (a) falecido(a), no valor de 1 (um) salário mínimo vigente no país, pelo período de 04 (quatro) meses, vencendo a primeira prestação 15 (quinze) dia úteis após a entrega do documento comprobatório do falecimento do trabalhador ou da sua incapacitação permanente para o trabalho;

d) Prestação de serviço Funeral: Fica garantida a prestação do serviço de funeral e sepultamento ao empregado falecido e dos seus dependentes legais esposa (o), companheira (o) e filhos, independente da causa ou horário do falecimento, a ser solicitado através de sistema de convênios disponíveis 24 (vinte e quatro) horas por dia, 7 (sete) dias por semana, custeando-se até o valor de R\$ 800,00 (oitocentos reais), de acordo com o credo religioso da família, observado o seguinte:

1. A Carteira Profissional de Trabalhador, 2. à Carteira de Identidade e CPF serão os únicos documentos necessários à imediata prestação do serviço;

**PARÁGRAFO TERCEIRO** - O empregador que por ocasião do óbito ou do fato causador da incapacitação, estiver inadimplente por: falta de pagamento, pagamento após o dia do vencimento ou efetuar o recolhimento por valor inferior ao devido, responderá perante o empregado ou a seus dependentes, por multa equivalente ao dobro do valor da assistência e acarretará multa mensal no valor de 10% (dez por cento) do piso salarial da categoria a ser paga a cada um de seus empregados.

**PARÁGRAFO QUARTO** - O óbito ou o evento que possa provocar incapacitação permanente para o trabalho, por perda ou redução de sua aptidão física, deverá ser comunicado formalmente, no prazo máximo e improrrogável de até 90 (noventa) dias da ocorrência.

1. Farão jus à Assistência de manutenção de renda familiar e à Assistência alimentícia os trabalhadores que sofrem perda ou redução de aptidão física pelas imobilidades ou amputações abaixo relacionadas:

ALIENAÇÃO MENTAL	Debilidade mental completa e permanente.
VISÃO	Perda completa e permanente do sentido.
AUDIÇÃO	Perda completa e permanente do sentido.
FALA	Perda completa e permanente do sentido.
TETRAPLEGIA	Impossibilidade completa e permanente de movimentação dos membros superiores e inferiores.
PARAPLEGIA	Impossibilidade completa e permanente de movimentação dos membros inferiores.
BRAÇO	Impossibilidade completa e permanente de movimentação ou amputação.
OMBRO	Impossibilidade completa e permanente de movimentação.
COTOVELO	Impossibilidade completa e permanente de movimentação.
ANTEBRAÇO	Impossibilidade completa e permanente de movimentação ou amputação.
PUNHO	Impossibilidade completa e permanente de movimentação.
MÃO	Impossibilidade completa e permanente de movimentação ou amputação.
QUADRIL	Impossibilidade completa e permanente de movimentação.

PERNA	Impossibilidade completa e permanente de movimentação ou amputação.
JOELHO	Impossibilidade completa e permanente de movimentação.
PÉ	Impossibilidade completa e permanente de movimentação ou amputação.
ENCURTAMENTO DOS MEMBROS INFERIORES (PERNAS)	Em 05 (cinco) centímetros ou mais.
COLUNA VERTEBRAL	Impossibilidade completa e permanente de movimentação ou deformação completa e permanente.
PESCOÇO	Impossibilidade completa e permanente de movimentação.

**PARÁGRAFO QUINTO** - Em todas as planilhas de custos e editais de licitações deverá constar a previsão financeira para cumprimento desta assistência social, a fim de que seja preservado o patrimônio jurídico dos trabalhadores em consonância com o artigo 444 da CLT.

**PARÁGRAFO SEXTO** - O presente serviço social não tem natureza salarial, por não se constituir em contraprestação de serviços, tende caráter compulsório e ser eminentemente assistencial.

**PARÁGRAFO SÉTIMO** - Sempre que necessário à comprovação do cumprimento da Convenção Coletiva de Trabalho e nas homologações trabalhistas deverão ser apresentadas às guias de recolhimentos quitadas.

**PARÁGRAFO OITAVO** -Fica instituído uma multa mensal de 02(dois) salários mínimos vigentes, revestida para Entidade Patronal, aplicável às empresas que descumprirem a presente cláusula.

**PARÁGRAFO NONO** - Fica estabelecido que será destinado o percentual de 10% (dez) por cento do valor arrecadado mensalmente a título de taxa administrativa para manutenção de despesas administrativa, da referida assistência.

## SEGURO DE VIDA

### CLÁUSULA DÉCIMA NONA - DO SEGURO DE VIDA

Ficam instituídos os benefícios obrigatórios de SEGURO DE VIDA a seus COLABORADORES, no valor R\$ 6.072,00 (seis mil, setenta e dois reais ), para morte por qualquer causa e invalidez por acidente que acarrete em aposentadoria, a serem cobertos mediante contratação de apólice de seguro de vida com Seguradora indicada de forma conjunta pelo SEAC/AM e SINDICARGAS/AM.

**PARÁGRAFO PRIMEIRO:** Valor Mensal de R\$ 15,00(quinze reais) por colaborador

**PARÁGRAFO SEGUNDO:** Essa cláusula passa a ser obrigatória a partir de contratos assinados após o registro da Convenção Coletiva de Trabalho-2025-2026 no MTE;

**PARÁGRAFO TERCEIRO:** Os valores deverão constar nas planilhas de preços dos Projetos Básicos/Termo de Referência dos Editais publicados no Estado do Amazonas.

## OUTROS AUXÍLIOS

### CLÁUSULA VIGÉSIMA - DA INDENIZAÇÃO DE DESPESAS DE VIAGENS

Aos trabalhadores que por necessidade do serviço tenham que fazer viagens intermunicipais, interestaduais ou internacionais, as empresas pagarão, a título de ressarcimento, o valor de R\$ 110,00 (cento e dez reais) por dia para custeio de despesas de alimentação e pernoite, as quais possuem caráter eminentemente indenizatório e não se integram ao salário para qualquer efeito.

**PARÁGRAFO PRIMEIRO** - As partes consideram que em virtude da implementação do transporte internacional já praticado pelas empresas do setor, fica obrigada a assinatura de Acordo Coletivo de Trabalho que venha a assegurar aos profissionais envolvidos nesta modalidade de transporte o mínimo de segurança e garantias legais possíveis, bem como às empresas a sua regularização.

**PARÁGRAFO SEGUNDO** - O fornecimento das diárias previstas nesta cláusula pressupõe a concessão do intervalo intrajornada de 01 (uma) hora, assim como o intervalo interjornada de 11 (onze) horas consecutivas de folga.

**PARÁGRAFO TERCEIRO** - A obrigação ora firmada não será considerada salário "in natura", tendo caráter meramente indenizatório, não se integrando, para nenhum efeito, à remuneração do empregado, ainda que eventualmente ultrapasse 50% (cinquenta por cento) do salário, ficando convencionado que os aludidos valores são pagos para o trabalho e não pelo trabalho.

## **CONTRATO DE TRABALHO – ADMISSÃO, DEMISSÃO, MODALIDADES NORMAS PARA ADMISSÃO/CONTRATAÇÃO**

### **CLÁUSULA VIGÉSIMA PRIMEIRA - DO MOTOCICLISTA COM MOTO PRÓPRIA**

Considerando a peculiaridade da atividade desenvolvida pelos condutores de veículos automotores de duas rodas (motociclistas e motoqueiros de um modo em geral) e que prestam serviços como empregados das empresas abrangidas por esta CCT, procedendo a entrega de pequenas cargas, encomendas e produtos diversos, fica regulado por força desta Convenção Coletiva de Trabalho nos Termos que dispõe o Art. 444 da CLT e a resolução nº 219 de 11 de janeiro de 2007 do CONTRAN que estabelece requisitos para o transporte remunerado de cargas por motocicleta ou motoneta ainda o que estabelece a Constituição da República Federativa do Brasil e dentro das prerrogativas do Sindicargas de regular por via desta CCT essa modalidade de prestação de serviço. As empresas que se utilizaram da mão de obra do motociclista que tenha moto própria deverão aplicar as normas abaixo nomenclaturadas.

**PARÁGRAFO PRIMEIRO** - O piso normativo mínimo a ser pago ao motociclista que possua moto própria e que tenha que utilizá-la a favor da empresa em entrega de pequenas cargas, encomendas e produtos diversos será de **R\$ 1.841,16 (Hum mil, oitocentos e quarenta e um reais e dezesseis centavos)** ser pago normalmente e dentro das normas contidas na CLT bem como nesta CCT.

**PARÁGRAFO SEGUNDO** - As empresas signatárias desta CCT poderão firmar com os trabalhadores motociclistas que possuam moto própria contrato de locação de bem móvel, sem caracterizar com isso que o valor estabelecido no contrato particular integre a remuneração do profissional para quaisquer efeitos legais, poderá ainda as empresas instituírem o sistema de produtividade devendo no entanto rezer no contrato de uso da motocicleta essa condição.

**PARÁGRAFO TERCEIRO** - No caso do contrato de locação de bem móvel indicar o pagamento da comissão por entrega deverá o mesmo ter assegurado o valor mínimo pelo uso do veículo ficando indicado a comissão a ser paga por entrega de pequenas cargas, encomendas e produtos diversos como produtividade, neste caso o trabalhador não fará jus as horas extras estando, portanto abrangidos pelo estabelecido no Art. 62 da CLT dado a peculiaridade do pagamento comissionado e ainda por se tratar de serviço externo sem controle de jornada. As empresas respeitaram sob qualquer hipótese o que determina o Art. 66 da CLT.

**PARÁGRAFO QUARTO** - Correrá por conta do MOTOCICLISTA EMPREGADO COM MOTO PRÓPRIA CONTRATADO PARA O TRANSPORTE DE CARGAS E ENCOMENDAS que venha a firmar contrato de bem móvel com as empresas signatárias desta CCT, todas as despesas inerentes ao uso do veículo tais como, combustível, manutenção, seguro obrigatório, IPVA e outros. Tendo em vista as empresas pagarem regularmente conforme o valor que venha a ser acordado entre locador e locatário em contrato de locação específico.

**PARÁGRAFO QUINTO** - Os contratos que as empresas signatárias desta CCT venham afirmar com o MOTOCICLISTA EMPREGADO COM MOTO PRÓPRIA CONTRATADO PARA O TRANSPORTE DE CARGAS E ENCOMENDAS deverá ser Homologado no SINDICARGAS sindicato da categoria para que o mesmo seja considerado válido deverá passar pela aquiescência e homologação do sindicato, sob pena de nulidade. Com pagamento da taxa de custeio de R\$ 50,00 (cinquenta reais) por contrato.

**PARÁGRAFO SEXTO** - As empresas signatárias desta CCT deverão obrigatoriamente registrar na CTPS dos profissionais MOTOCICLISTA EMPREGADO COM MOTO PRÓPRIA CONTRATADO PARA O TRANSPORTE DE CARGAS E ENCOMENDAS abrangidos por esta cláusula e seus parágrafos as condições do contrato a qual os mesmos estão submetidos por normatização nesta CCT, inclusive fazendo menção a respeito do contrato de locação ele bem móvel quando for o caso.

**PARÁGRAFO SÉTIMO** - As empresas abrangidas por esta CCT que utilizarem o tipo de contratação previsto nesta cláusula terão assegurado que o valor pago a título de aluguel da motocicleta não será incorporado a remuneração do profissional motociclista, desde que a mesma proceda dentro das normas aqui estabelecidas.

### **CLÁUSULA VIGÉSIMA SEGUNDA - DA RETENÇÃO DA CTPS**

A retenção da CTPS pela Empresa por mais de 48 (quarenta e oito) horas a contar da data da entrega pelo funcionário incorrerá o pagamento da multa conforme prevê a Lei.

## **CLÁUSULA VIGÉSIMA TERCEIRA - DA RESPONSABILIDADE DO MOTORISTA**

O motorista é responsável pela segurança do veículo a ele confiado, devendo efetuar, diretamente, a inspeção dos componentes que impliquem em segurança, tais como calibragem de pneus, funcionamento dos freios, luz e sinaleiras de direção, limpadores de pára-brisa, nível de combustível, nível de água no sistema de refrigeração, nível de óleo no motor, devendo comunicar à direção da empresa ou à sua chefia imediata, pelos meios mais rápidos disponíveis, os imprevistos ocorridos, assim como tomar as providências imediatas que tais casos exigirem.

**PARÁGRAFO PRIMEIRO** - O motorista zelará pela conservação do veículo que lhe for confiado. O zelo de que trata este parágrafo não abrange a lavagem do veículo, a qual deverá ser feita por lavadores habilitados.

**PARÁGRAFO SEGUNDO** - Ao motorista cabe a responsabilidade pelo extravio de ferramentas, acessórios e cargas que comprovadamente lhe forem entregues, assim como será o responsável por toda e qualquer infração de trânsito por ele cometida, bem como pelos acidentes a que der causa por culpa ou dolo, após laudo pericial que comprove a culpa do motorista será descontado 15% (quinze por cento) do salário, nos termos do art. 462 e parágrafos, da CLT.

**PARÁGRAFO TERCEIRO** - Fica expressamente proibido aos motoristas fazerem-se acompanhar por terceiros em seus veículos, sem autorização expressa do empregador. A desobediência a esta regra importará na dispensa do motorista por justa causa prevista no art. 482, da CLT, devendo a empresa comunicar formalmente aos motoristas acerca desta norma.

## **DESLIGAMENTO/DEMISSÃO**

### **CLÁUSULA VIGÉSIMA QUARTA - DA CONTROVÉRSIA DA HOMOLOGAÇÃO**

Havendo divergência quanto aos cálculos rescisórios constantes no termo de rescisão, compete ao Sindicato encaminhar por via expressa ou sob ressalva o problema das eventuais controvérsias entre empregado e empregador à Comissão Intersindical de Conciliação Prévia e Juízo Arbitral prevista nesta CCT, para que seja tentado a solução do conflito, passando, por conseguinte, à Comissão, a competência para tentar conciliar o conflito decorrente da rescisão contratual não passada pelo Sindicato, a C.I.C.P.J.A. competirá expedir, no caso de conciliação o respectivo termo de conciliação liberatório geral ou com as ressalvas apresentadas pelas partes, nos termos do art. 625-E, da CLT, instituído pela Lei 9.958/00 e Ementa nº 18, prevista na Portaria nº 1, de 22/03/002, da SRT, do MTE.

**PARÁGRAFO PRIMEIRO** - Caso não haja homologação, como mencionado no parágrafo anterior, o Sindicato fornecerá à empresa a declaração de comparecimento tempestivo ao ato homologatório, ficando a empresa eximida do pagamento da multa estabelecida no § 8º, do art. 477, da CL T e no § 2º desta cláusula.

**PARÁGRAFO SEGUNDO** - Quando da demissão dos trabalhadores abrangidos por esta CCT nos 30 dias que antecedem a data base será aplicado o disposto na Lei 7.238/84, 6.708/79, ambas no Art. 9º sendo concedido o pagamento da multa conforme determina as citadas Leis e deverá ser levado em consideração a orientação jurisprudencial nº 182 e 242 do Tribunal Superior do Trabalho integralizando o aviso prévio mesmo que indenizado.

### **CLÁUSULA VIGÉSIMA QUINTA - DA CARTA DE APRESENTAÇÃO**

Aos empregados demitidos poderá ser fornecida Carta de Apresentação, mediante solicitação do empregado.

### **CLÁUSULA VIGÉSIMA SEXTA - DAS RESCISÕES E HOMOLOGAÇÕES**

Obrigam-se as Empresas a procederem à homologação das rescisões de contrato de trabalho dos empregados que forem associados com apresentação do contracheque discriminando o desconto ao Sindicargas/AM que possuam mais de um ano de serviço. O Sindicato da Categoria e sob as penas da Lei, a efetuar o pagamento das verbas rescisórias até o 10º (décimo) dia, a contar da notificação da dispensa no caso do aviso prévio indenizado e de 1 (um) dia útil após o término do contrato, no caso de aviso prévio trabalhado, conforme preceitua o Art. 477 , § 6º, alíneas "a" e "b" da CLT.

**PARÁGRAFO PRIMEIRO** - Por força desta CCT, poderão as empresas proceder também o pagamento e homologação das rescisões de contrato dos empregados que possuem menos de um ano de serviço no Sindicato da Categoria.

**PARÁGRAFO SEGUNDO** - O prazo para pagamento das verbas rescisórias será contado excluindo-se o primeiro e incluindo-se o último dia, antecipando-se para o primeiro dia útil antecedente, quando seu término coincidir com dias de sábado, domingo e feriados. O não pagamento das verbas rescisórias nos prazos estabelecidos no caput da Cláusula obrigará a Empresa ao pagamento da multa prevista no Art. 477, § 8º da CLT. A empresa fica isenta do pagamento de multa em caso de falha do colaborador, esse procedimento será aplicado apenas no caso do colaborador não associado.

**PARÁGRAFO TERCEIRO** - A penalidade acima não será devida nos casos em que o atraso na quitação das verbas rescisórias, não seja de responsabilidade do empregador.

**PARÁGRAFO QUARTO** – O Sindicato dos Trabalhadores fica na obrigatoriedade de homologar a rescisão do associado ao Sindicargas /AM de 08:00 (oito) as 12:00 (doze) e das 13:00 (treze) as 16:00 (dezesesseis).

Em caso do colaborador não fazer parte do quadro social desta Entidade, o mesmo só poderá homologar sua rescisão no período da manhã. Nas rescisões contratuais na forma do Art. 477, § 1º da CLT.

## **RELAÇÕES DE TRABALHO – CONDIÇÕES DE TRABALHO, NORMAS DE PESSOAL E ESTABILIDADES NORMAS DISCIPLINARES**

### **CLÁUSULA VIGÉSIMA SÉTIMA - MOTORISTA DE CAMINHÃO CARRETEIRO AUTONOMO**

Entre o proprietário de veículo de carga, carreteiro autônomos, que agregar-se ou tenha se agregado a uma empresa de transportes para realizar, com seu veículo, operação de transportes de cargas, assumindo os riscos e/ou despesas da operação de transportes, tais como combustível, manutenção, peças, desgaste e avaria do veículo, etc., e as empresas ora representadas pelo sindicato patronal, não haverá relação de emprego, em qualquer hipótese, não podendo referido proprietário ser beneficiado com qualquer direito previsto na legislação consolidada ou nas convenções coletivas da categoria, ficando expressamente convencionado que referidos proprietários tratam-se de profissionais autônomos, caso os terceirizados não cumpra com as obrigações empregatícias a empresa responderá como litisconsorte.

**PARÁGRAFO ÚNICO** - Para a realização de serviço nas condições previstas nesta cláusula é imprescindível que o carreteiro autônomo possua o cadastro de transportador autônomo expedido pelo SINDICARGAS, ficando esclarecido que os ajudantes dos carreteiros autônomos são empregados destes e devem estar por eles regularizados.

### **ADAPTAÇÃO DE FUNÇÃO**

#### **CLÁUSULA VIGÉSIMA OITAVA - DO TRABALHO EXTERNO**

As partes convenientes ajustam expressamente que o motorista, ajudante e conferente que realizam trabalho externo, nos moldes previstos no inciso I, do Art. 62 da CLT, podendo sua frequência ao trabalhador ser disciplinado pelo boletim diário de trabalho. Para os trabalhos internos, fica estabelecido o registro de ponto, conforme preceitua o Art. 74 da CLT em seu § 3º.

### **OUTRAS NORMAS DE PESSOAL**

#### **CLÁUSULA VIGÉSIMA NONA - DA SITUAÇÃO/VIOLENCIA DOMÉSTICA-LEI MARIA DA PENHA**

As empresas abrangidas por esta CCT/ACT que tenham mulheres em seus quadros funcionários e caso as mesmas venham a passar por problemas de violência doméstica terão assegurado a manutenção do emprego por até 06 (seis) meses, podendo ser afastada do serviço por esse período por determinação sindical ou por Acordo com o sindicato da categoria. (Lei 11.340/2006 Art. 9º II).

## **JORNADA DE TRABALHO – DURAÇÃO, DISTRIBUIÇÃO, CONTROLE, FALTAS DURAÇÃO E HORÁRIO**

### **CLÁUSULA TRIGÉSIMA - DA JORNADA**

A jornada de trabalho da categoria profissional será de 44 (quarenta e quatro) horas semanais, exceto se existir acordo de prorrogação e compensação de horário de trabalho, firmado por escrito, entre empregado e empregador, prevalecendo sempre os acordos firmados diretamente com o Sindicato Laboral por serem normas abrangentes a toda a categoria.

### **COMPENSAÇÃO DE JORNADA**

#### **CLÁUSULA TRIGÉSIMA PRIMEIRA - DA COMPENSAÇÃO DE JORNADA**

Quando for o caso as Empresas beneficiadas por esta CCT firmarão acordo para compensação ou prorrogação de horário de trabalho com o Sindicato da categoria profissional abrangida por esta Convenção Coletiva, nos termos que estabelece a lei nº 9.601 de 21 de janeiro de 1998 especificamente no seu Art. 6º. No caso do acordo ser firmado com o Sindicato da classe Laboral ficam dispensadas as assinaturas individualizadas de cada trabalhador.

**PARÁGRAFO PRIMEIRO** - Os empregados que exercerem em geral, funções de serviços externos, tais como motoristas, ajudantes de caminhão e conferentes, estão sujeitos a jornada de trabalho estabelecida no Art. 62, inciso I da CLT.

**PARÁGRAFO SEGUNDO** - Fica assegurado aos empregados, o direito de 1 (um) dia de folga semanal, preferencialmente aos domingos, na forma da Lei. **PARÁGRAFO TERCEIRO** - O empregado estudante não está obrigado a prorrogação de horário de trabalho exceto nos casos previstos em Lei.

#### **CLÁUSULA TRIGÉSIMA SEGUNDA - DA COMPENSAÇÃO DE HORÁRIO DE TRABALHO PERMITIDA E BANCO DE HORAS**

O registro de ponto dos empregados internos deverá ser feito por relógio ou outro tipo de controle apropriado para esse fim, no início, intervalo e no final da jornada de trabalho, em conformidade com o Parágrafo Segundo do Art. 74 da CLT.

**PARÁGRAFO PRIMEIRO** - Se o empregado comparecer no horário determinado e não trabalhar por motivos alheios a sua vontade, ser-lhe-á garantida a percepção integral do salário, desde que haja permanecido no interior da Empresa e efetuado o devido registro de entrada e saída.

**PARÁGRAFO SEGUNDO** - O empregado que registra o cartão de ponto para outro colega de trabalho sumariamente dispensado por justa causa.

### **CONTROLE DA JORNADA**

#### **CLÁUSULA TRIGÉSIMA TERCEIRA - DO REGISTRO DE PONTO**

As empresas com até 50 (cinquenta) empregados quando da apuração das horas trabalhadas pelos cartões ou folhas de pontos, poderão dispensar até 10 (dez) minutos de registro de tempo excedente no início e fim da jornada de trabalho, considerando tal período como tempo necessário para registro da jornada nos respectivos controles, acima de 50 (cinquenta) empregados, a tolerância será de até 15 (quinze) minutos no início e fim da jornada.

### **FALTAS**

#### **CLÁUSULA TRIGÉSIMA QUARTA - JUSTIFICATIVA DE FALTAS**

Serão acolhidos os atestados médicos passados por facultativos do Sindicato da Classe, desde que mantenham convênio com o INSS e que seja obedecida a Portaria 127/79 - mais especificamente naquilo que concerne a exigência do CID (Código Internacional de Doença) expresso no atestado médico. Os atestados médicos deverão ser apresentados à Empresa dentro de 24 horas, da falta do empregado ao serviço. Os atestados que tratem de casos de urgência médica serão acolhidos, desde que apresentados a Empresa no prazo de 48 horas, após a ocorrência.

### **OUTRAS DISPOSIÇÕES SOBRE JORNADA**

#### **CLÁUSULA TRIGÉSIMA QUINTA - DA JORNADA 12X36**

A Jornada de trabalho poderá ser 12 horas seguidas de trabalho por 36 horas interruptas de descanso, não sendo devidas horas extraordinárias, em razão da natural compensação, observados ou indenizados, o intervalo de 60 minutos para repouso e alimentação.

**Parágrafo Primeiro** - Considera-se já remunerado o trabalho realizado nos domingos e feriados, que por ventura coincidam com a escala prevista nesta cláusula, face a natural compensação pelo desconto das 36(trintrinta e seis) horas seguintes.

**Parágrafo Segundo** - Em caso de trabalho noturno as horas serão de 60 minutos, mas remunerados no percentual de 20% para os períodos laborados entre 22:00 à 05:00.

**Parágrafo Terceiro** - Se a jornada 12X36 ocorrer em ambiente insalubre é desnecessária a licença prévia da autoridade competente na área de higiene do trabalho.

**Parágrafo Quarto** - A indenização do intervalo intrajornada será no percentual de 50% sobre a hora normal do trabalho.

#### **CLÁUSULA TRIGÉSIMA SEXTA - DO TRABALHO EM DOMINGOS E FERIADOS**

Por força desta CCT e considerando que as Empresas abrangidas por este instrumento coletivo por vezes exercem atividade em domingos e feriados ou em regime de escala de revezamento, ficam as mesmas autorizadas a trabalhar nos referidos dias, no entanto para que seja validado o serviço nestes dias deverão firmar com o sindicato signatário deste instrumento Acordo que autorize o trabalho nestes dias isso quando se tratar de atividade não eventual, conforme dispõe a Lei 11.603 de 05/12/2007 que assegura o repouso de 01 (um) domingo a cada 03 (três) trabalhados. Quando se tratar de trabalho eventuais somente deverão as Empresas informar por escrito ao Sindicato o trabalho que venha a ser realizado ficando neste caso dispensado o Acordo específico.

**PARÁGRAFO ÚNICO** - o CCT estabelecido nesta cláusula deverá obrigatoriamente indicar do objetivo, justificção do mesmo, condições para o trabalho em domingos ou feriados, do valor a ser pago, dos critérios de inspeção, do pedido de registro, dos dias a serem trabalhados, do respeito as normas contidas na CCT em vigor no caso fica dispensado a autorização da Superintendência Regional do Trabalho tende em vista a Lei mencionada no caput nesta cláusula ter outorgado a permissão por via de CCT/A.

## **FÉRIAS E LICENÇAS OUTRAS DISPOSIÇÕES SOBRE FÉRIAS E LICENÇAS**

### **CLÁUSULA TRIGÉSIMA SÉTIMA - DA LICENÇA DO FUNCIONÁRIO ESTUDANTE**

Nos dias de provas escolares ao funcionário estudante será garantido licença não remunerada nos horários das provas que coincidem com a jornada de trabalho, devendo, para tanto, comunicar por escrito ao empregador com 72 (setenta e duas) horas de antecedência do início da prova e, ainda, com comprovação nas 48 horas posteriores à realização da prova.

## **SAÚDE E SEGURANÇA DO TRABALHADOR EQUIPAMENTOS DE PROTEÇÃO INDIVIDUAL**

### **CLÁUSULA TRIGÉSIMA OITAVA - DO TRANSPORTE DE CARGAS PERIGOSAS**

Os pisos normativos estabelecidos no parágrafo anterior são exclusivos para trabalhadores que atuam em área de risco devidamente reconhecidas e transportem produtos inflamáveis. As empresas poderão firmar com o Sindicargas Acordos Coletivos de Trabalho que regule o serviço a ser prestado pelos profissionais que atuam no setor de transportes terrestres, serviços esses que venham a ser executado fora do Município de Manaus. O Acordo que venha a ser firmado poderá regular folgas, banco de horas e outras situações específicas do serviço prestado na base petrolífera do porto Urucu ou outra localidade dentro da base de representação dos Sindicatos Convenentes.

## **UNIFORME**

### **CLÁUSULA TRIGÉSIMA NONA - DOS UNIFORMES**

Ficam as Empresas obrigadas a fornecer gratuitamente aos empregados uniformes como: 02 calças, 02 camisas e 02 botas e equipamentos de segurança.

**PARAGRAFO ÚNICO** - O colaborador fica a responsável por todo EPI entregue ao mesmo, sendo que em caso de perda o mesmo arcará com o prejuízo. A empresa fica obrigada a renovar em principal, as botas, calças e camisa a cada 06 (seis) meses.

## **RELAÇÕES SINDICAIS REPRESENTANTE SINDICAL**

### **CLÁUSULA QUADRAGÉSIMA - CERTIDÃO DE REGULARIDADE SINDICAL**

Por força desta convenção e em atendimento ao disposto nos arts. 606 e 607 da CL T, bem como ao disposto nas Leis 8.666/93 e 10.520/02, as empresas, para participarem em licitações promovidas por órgãos da administração política, direta, indireta ou contratação por setores privados, deverão apresentar certidão de regularidade para com suas obrigações sindicais.

**PARÁGRAFO PRIMEIRO** - Esta certidão será expedida pelos Sindicatos Convenentes, individualmente, assinada por seus Presidentes ou seus substitutos legais, no prazo máximo de 72 (setenta e duas) horas, após a devida solicitação, com validade de 30 (trinta) dias.

**PARÁGRAFO SEGUNDO** - Consideram-se obrigações sindicais: Recolhimento da contribuição sindical (profissional e econômica) Recolhimento de todas as taxas e contribuições aqui inseridas; Cumprimento integral desta convenção; Certidão de regularidade para com o FGTS, INSS, estaduais e municipais; Cumprimento das normas que regulam as relações individuais e coletivas de trabalho previstas na CLT, bem como na legislação complementar concernente à matéria trabalhista e previdenciária.

**PARÁGRAFO TERCEIRO** - a falta de certidão ou vencido seu prazo, que é de 30 (trinta) dias, permitirá às demais empresas licitantes, bem como aos Sindicatos Convenentes, nos casos de concorrências publicas (carta-convite, tomada de preço e pregões) e privadas, alvejarem o processo licitatório e/ou a empresa irregular por descumprimento das cláusulas convencionadas.

**PARÁGRAFO QUARTO** - Fica certo e garantido às empresas que possuam sede fora dos limites territoriais do estado abrangido por esta Convenção, com o aval dos sindicatos convenentes, a expedição da certidão de regularidade sindical - pressuposto de condição de participação nos certames indicados nesta cláusula, desde que apresentem formalmente os documentos supra mencionados e estejam quites com suas obrigações.

**PARÁGRAFO QUINTO** – Todo trabalhador que for associado ao Sindicargas/AM farão jus ao benefício Social como requisição para atendimento médico em clínica conveniada com o Sindicargas/AM.

**PARÁGRAFO SEXTO** – Só terá direito à requisição para assistência médica, o trabalhador que tiver autorizado o desconto em folha de pagamento. Diante disto o mesmo terá que apresentar o holerite no setor Social para o recebimento de requisição.

## **CLÁUSULA QUADRAGÉSIMA PRIMEIRA - REPRESENTAÇÃO DOS TRABALHADORES**

Considerando que muitas empresas optam por utilizar serviços de empresas prestadoras de serviços, seja por via de contrato temporário, prestação de serviço em regime celetista normal ou outra modalidade, os Sindicatos convenientes acordam que por força desta CCT, deverão as empresas abrangidas por esta Convenção Coletiva seja por via do Sindicato Patronal ou Sindicato Laboral exigir das empresas que eventualmente venham a lhes prestar serviços, o Acordo Coletivo de Trabalho que indique tal prestação com vistas a assegurar a regularidade das empresas que venham a prestar serviços às empresas do segmento, bem como o fiel cumprimento da Legislação em vigor que verse sobre esta matéria, principalmente a Lei 6.019 de 03/01/1974 combinada com o Decreto 7.841 de 13 de março de 1974 e ainda o enunciado 331 do TST.

## **LIBERAÇÃO DE EMPREGADOS PARA ATIVIDADES SINDICAIS**

### **CLÁUSULA QUADRAGÉSIMA SEGUNDA - DAS REUNIÕES OBRIGATÓRIAS**

As reuniões, quando convocadas oficialmente pela empresa, com participação obrigatória do empregado, a serem realizadas fora do expediente normal de trabalho, serão consideradas como trabalho extraordinário, ficando excetuadas as reuniões convocadas pela CIPA.

## **CONTRIBUIÇÕES SINDICAIS**

### **CLÁUSULA QUADRAGÉSIMA TERCEIRA - DA CONTRIBUIÇÃO ASSOCIATIVA**

Fica estipulado em 2% (dois por cento) a mensalidade devida ao Sindicato Obreiro, que será descontada do piso normativo do motorista limitado ao piso salarial do motorista carreteiro. Este desconto será feito em folha de pagamento de cada funcionário considerando os associados ao SINDICARGAS, vinculados a ele e representados pelo mesmo, nos termos do Art. 8º parágrafo III da Constituição, sendo os valores repassados a tesouraria do Sindicato no prazo de dez dias após efetivo desconto, através de recolhimento em guias próprias, a serem fornecidas pelo Sindicato Obreiro.

**PARÁGRAFO PRIMEIRO** - Em obediência ao Art. 8º, Inciso quinto da Constituição Federal do Brasil, fica facultado aos trabalhadores abrangidos por essa Cláusula, o direito de opor-se ao desconto da mensalidade associativa, fato que poderá fazê-lo por escrito do seu próprio punho devidamente assinada e carimbada na Secretaria do Sindicato Laboral e o mesmo entregar ao Departamento Pessoal da Empresa. Sendo considerado o período para recepção pelo Sindicato Obreiro do dia 1º ao dia 15 do mês subsequente, no caso do trabalhador entregar o seu desligamento pessoalmente na sede do Sindicato não lhe será exigido reconhecimento de firma pelo agente receptor do Sindicato Laboral, isso para cumprimento do acordado no processo SRT-DRT-AM nº 312/6662/96. § 1º Sem prejuízo da necessidade de autorização prévia e por escrito do desconto, é assegurado aos empregados associados ao SINDICARGAS o direito de posteriormente se oporem aos descontos da contribuição associativa de que trata esta cláusula. Para exercer esse direito, o trabalhador associado ao SINDICARGAS deverá fazê-lo por escrito em carta de próprio punho dirigida ao sindicato no setor da secretária. A empresa não deverá receber a carta sem o carimbo e assinatura do sindicato, pois a mesma não terá validade.

**PARAGRAFO SEGUNDO** – Para que haja desconto de 2% (dois por cento) de cada trabalhador é necessário que o mesmo faça o seu cadastramento formal (escrita) manifestação do empregado associado junto às empresas nas quais laboram com a autorização do SINDICARGAS permitido o desconto da contribuição associativa, na Entidade Sindical ou na Empresa onde o mesmo exerce seu labor.

**PARÁGRAFO TERCEIRO** - A falta de recolhimento no prazo indicado implicará em multa de 15% (quinze por cento), nos primeiros 30 (trinta) dias, mais 2% (dois por cento) ao mês e demais cominações em caso de cobrança judicial, em face ao primeiro dia da sucumbência isso no caso da empresa não se recompor da falta.

## **OUTRAS DISPOSIÇÕES SOBRE RELAÇÃO ENTRE SINDICATO E EMPRESA**

### **CLÁUSULA QUADRAGÉSIMA QUARTA - AÇÃO DO SINDICATO PATRONAL E MESA DE ENTENDIMENTO**

Considerando a Instrução Normativa nº 23, de 23/05/2001, que institui as mesas de entendimento no âmbito do Ministério do Trabalho a respeito da fiscalização a ser promovida pelos fiscais nas empresas, acórdão os Sindicatos convenientes que no caso de alguma empresa representada pelo Sindicato patronal vir a sofrer fiscalização que venha constatar algum ato de descumprimento da legislação em vigor poderá a referida empresa requerer junto ao Sindicato Patronal a intermediação junto ao órgão do Ministério do Trabalho para tentar estabelecer a mesa de entendimento, onde se buscará a solução do problema antes da autuação, nos termos que dispõe o Art. 4º Parágrafo único da Instrução Normativa acima mencionada. O mesmo critério poderá adotar a empresa com relação a Sindicato dos Trabalhadores, tudo para cumprimento do Art. 8º III da Constituição.

**PARÁGRAFO ÚNICO** - Se solicitado pelo Sindicato dos trabalhadores no sentido de buscar a solução de problemas de ordem administrativas diversas, demandados das empresas que operam o sistema de transportes de cargas secas e molhadas, o Sindicato Patronal deverá de pronto buscar alternativas para solucionar o problema.

#### **CLÁUSULA QUADRAGÉSIMA QUINTA - DOS CONTRATOS DE PRODUÇÃO, TAREFAS E OUTROS ASSEMELHADOS**

As Empresas poderão firmar com o Sindicato Laboral acordos específicos para instituição de contratos com forma de pagamento por produção, tarefa e/ou outra modalidade assegurando sobre qualquer hipótese os pisos normativos estabelecidos nesta CCT. Fica estabelecido que os valores a serem pagos aos trabalhadores, serão corrigidos na forma estabelecida nesta CCT.

**PARÁGRAFO PRIMEIRO** - O acordo a ser firmado com o Sindicato Laboral poderá isentar a empresa do pagamento de horas extras devidas na forma da Cláusula XI, desde que o valor a ser pago ao empregado, venha suprir comparativamente as horas extras que por ventura venham a ser realizadas.

**PARÁGRAFO SEGUNDO** - Considerando que por força desta CCT as empresas poderão adotar modalidades de pagamentos por produção ou tarefas estabelecidas no caput desta cláusula, poderá constar do acordo a ser firmado pelo Sindicato Laboral e empresas a isenção das mesmas do pagamento das horas extras estabelecidas no caput desta cláusula enquadrando os trabalhadores que venham a receber por produção ou tarefas no Art. 62 da CLT. No entanto, isto só será possível se a produtividade a ser paga vier a suprir comparativamente as horas extras que por ventura venham a ser laboradas.

#### **CLÁUSULA QUADRAGÉSIMA SEXTA - TAXA DE CUSTEIO DO SISTEMA DE REPRESENTAÇÃO SINDICAL DE ORDEM POLÍTICA/SOC.**

As empresas descontarão mensalmente, de todos os trabalhadores não associados ao sindicato da categoria que forem abrangidos por este TA de Convenção Coletiva de Trabalho, (Art. 513, alínea "a", "b" e "e" da CLT), nos termos da decisão do Supremo Tribunal Federal – STF, no ARE 1018459, a taxa acima mencionada correspondente a 1% (um por cento) em favor do Sindicato Profissional, para fins de custear a assistência jurídica e administrativa de seus representados. O valor apurado será recolhido pelo sindicato laboral.

**Parágrafo Primeiro** – O repasse dos valores de que trata esta cláusula deverá ser efetuado todo dia 10 (dez) de cada mês, sendo que, caso a data do repasse coincida com fins de semana ou feriados, o valor deverá ser disponibilizado no primeiro dia útil anterior.

**Parágrafo Segundo** – Em caso de atraso no repasse do montante que trata o caput, incidirá o percentual de 10% por cento, após o primeiro mês, sobre o montante retido.

**Parágrafo Terceiro** – As empresas fornecerão mensalmente ao Sindicato Laboral a relação nominal de todos os benefícios, a qual deverá conter nome, função, número de matrícula, data de admissão, valor da contribuição, assinatura e o carimbo da pessoa responsável pelas informações em papel timbrado da empresa.

**Parágrafo Quarto** – O direito de oposição quanto ao desconto e exclusão dos benefícios de que trata o caput poderá ser exercido e formalizado nos 10 (dez) primeiros dias corridos do mês, das 08h às 12h e das 13h às 14h, devendo ser escrito de próprio punho, em 03 (três) vias – uma para o Sindicato Laboral, outra para a empresa e outra para o empregado, a ser protocolada na Sede do Sindicato Laboral, ficando ressalvado aqueles que optarem pelo não pagamento, sua exclusão dos benefícios decorrentes parágrafo supra; podendo ocorrer o reingresso do empregado a qualquer tempo.

**Parágrafo Quinto** – No caso de a empresa não descontar em folha ou não repassar a contribuição do trabalhador, a empresa arcará com o desconto, sem custo para o trabalhador e sem prejuízo das penalidades previstas no parágrafo segundo da presente cláusula.

#### **CLÁUSULA QUADRAGÉSIMA SÉTIMA - CERTIDÃO DE REGULARIDADE SINDICAL EM CONJUNTO**

Visando o dever das entidades sindicais Patronal e Laboral em zelar pelo fiel cumprimento da legislação trabalhista, previdenciária e os direitos dos trabalhadores instituídos no Artigo 7º da Constituição Federal, ficou acordado a obrigatoriedade da apresentação nas licitações públicas da CERTIDÃO CONJUNTA DE REGULARIDADE SINDICAL, assinada por seus Presidentes ou Substitutos legais, com validade de 30 (trinta) dias.

**Parágrafo Primeiro:** Para emissão da referida Certidão serão solicitados os seguintes comprovantes:

##### **Para o Sindicato Laboral:**

Mensalidades, Comprovante de pagamento de salários; Comprovante de pagamento; Comprovante de entrega de Vale Transporte; Comprovante de constituição de CIPA, conforme o caso (IN 5); 06 (seis) últimas guias do FGTS.

##### **Para o Sindicato Patronal:**

Comprovante de Contribuição Negocial Patronal, Assistência Social e Familiar Patronal e Programa de Qualificação Profissional.

**Parágrafo Segundo:** As empresas para participarem em licitações promovidas por órgãos da Administração Pública, Direta, Indireta ou contratação por setores privados, deverão apresentar a CERTIDÃO CONJUNTA DE REGULARIDADE SINDICAL E

TRABALHISTA, dentro do prazo de sua vigência, por força desta Convenção, assistidos pelos Artigos 607 e 611 da CLT, combinado com o Art. 124 da Lei Nº 8.666/93 e suas alterações.

**Parágrafo Terceiro** - Fica estabelecido que a CERTIDÃO DE REGULARIDADE SINDICAL, EM CONJUNTO para os seus diversos fins, será emitida pelos sindicatos interessados, ou seja, pelo SINDICATO DAS EMPRESAS DE ASSEIO E CONSERVAÇÃO DO ESTADO DO AMAZONAS (SEAC/AM) e pelo SINDICARGAS, a qual só terão validade quando os sindicatos mencionados deliberarem de forma conjunta quanto as condições para a sua emissão e a assinarem conjuntamente.

**Parágrafo Quarto** - A falta de CERTIDÃO DE REGULARIDADE SINDICAL ou vencido seu prazo de validade, nos casos de Concorrências, Carta-convite, Tomada de Preços e Pregões, permitirá às demais empresas licitantes, bem assim aos Sindicatos Convenientes, que intervenham no processo licitatório, denunciando a irregularidade e/ou a empresa irregular por descumprimento das cláusulas convencionadas. Considerando o previsto no art. 611-A da CLT, prevalecerão sobre a lei todos os pontos objetos de Acordo ou Convenção Coletiva de Trabalho. **Parágrafo Quinto** - Considerando o previsto no art. 611-A da CLT, prevalecerão sobre a lei todos os pontos objetos de Acordo ou Convenção Coletiva de Trabalho

## **OUTRAS DISPOSIÇÕES SOBRE REPRESENTAÇÃO E ORGANIZAÇÃO**

### **CLÁUSULA QUADRAGÉSIMA OITAVA - DO ENQUADRAMENTO DAS EMPRESAS DE AGENCIAMENTO E LOGÍSTICA EM TRANSPORTE**

Considerando a modalidade do serviço praticado por empresas de logística em transporte, que são empresas que oferecem e prestam serviço na entrega, distribuição, coleta e embarque de cargas junto as empresas em geral ou órgãos públicos, transportadoras e outras que contratam este serviço, ficam enquadradas por força dessa CCT como atividade meio das transportadoras e outras empresas que utilizam este tipo de serviço.

**PARÁGRAFO PRIMEIRO** - As empresas de logística que se habilitarem para prestar serviço de entregas, distribuição, coletas, embarque, desembarque e atividades similares para as empresas abrangidas por esta CCT/ACT deverão ter em seu Contrato Social inserido essa condição para não se enquadrarem na atividade fim do tomador de serviço.

**PARÁGRAFO SEGUNDO** - Não poderá ser enquadrada como empresas de logística empresa individual, dado a peculiaridade da mão de obra do motorista, ajudantes e outros trabalhadores vinculados a atividade da empresa Contratante.

**PARÁGRAFO TERCEIRO** - As empresa Contratantes dos serviços prestados a título de logística deverão exigir que as contratadas tenham ACT específico com o SINDICARGAS que regule essa prestação, bem como o cumprimento desta CCT a não apresentação de ACT específico descaracteriza a atividade meio.

### **CLÁUSULA QUADRAGÉSIMA NONA - POR FORÇA DESTA CONVEÇÃO COLETIVA DE TRABALHO**

Por força desta Convenção Coletiva de Trabalho e considerando a lei nº 9.601 de 21/01/98 fica instituído o contrato de trabalho por prazo determinado, no entanto atendendo ao que dispõe o Art. 1º, Inciso I da referida lei, as empresas abrangidas por esta Convenção deverão firmar com o Sindicato laboral acordos coletivos de trabalho que versem exclusivamente sobre esta matéria. Nestes acordos deverão constar cláusulas que regulem o contrato de trabalho por prazo determinado, que deverão obedecer ao mínimo estabelecido na lei ficando, quanto ao máximo, para a via da livre negociação entre Sindicato e empresas.

### **CLÁUSULA QUINQUAGÉSIMA - A EXIMIÇÃO DA MULTA DA BASE**

Considerando que as Empresas abrangidas por esta CCT prestam serviço como terceirizadas e por vezes participam de concorrências públicas e quando da não renovação seus contratos com o tomador do serviço ficam isentas do cumprimento para o pagamento da multa prevista no parágrafo anterior, por tratar-se de força maior prevista no Art. 501 da CLT. Ocorrendo a força maior para a não renovação do Contrato deverá a Empresa informar ao Sindicargas o ocorrido juntando cópia de correspondência ou declaração da contratante que indique da rescisão do contrato, os termos deste parágrafo somente será aplicado se o quadro dos trabalhadores abrangidos por esta CCT for atingido de modo coletivo, não prevalecendo sobre as comissões individuais.

### **CLÁUSULA QUINQUAGÉSIMA PRIMEIRA - DIA DO TRANSPORTADOR**

Por decreto assinado pelo Senhor Presidente da República e pelo Senhor Ministro dos Transportes, em 09 de Julho de 1993, publicado no DOU de 12 de Julho de 1993, página 9.560, fica estabelecido que o dia 17 de Setembro passa ser comemorado, como o dia "NACIONAL DO TRANSPORTE RODOVIÁRIO DE CARGAS", podendo, portanto, ser observado e comemorado em todas as empresas representativas do segmento.

§ ÚNICO – Por ocasião do dia do transportador as empresas deverão ajudar o Sindicargas na realização da Festa através de contribuição de R\$ 500,00 (quinhentos reais) e poderão conceder brindes aos funcionários que mais se destacarem como colaboradores das mesmas e que não tenham faltas injustificadas, punições administrativas e que tenham sido aferidos com boa produtividade. Os brindes ficarão a critério da empresa.

**CLÁUSULA QUINQUAGÉSIMA SEGUNDA - DO FORMENTO FINANCEIRO A SER PROMOVIDO PELO SINDICARGAS**

SINDICARGAS/AM poderá disponibilizar recursos oriundos de receitas próprias ou com formação de capital contraído por via de empréstimo bancário ou através de Acordo para desconto de prestações em folha de pagamento Estatuído na lei 10.820 de 17/12/2003 e regulamentada pelo Decreto 4.840 de 17/09/2003, para através de fomento financeiro ao associado poder dar assistência a categoria para a aquisição do empréstimo para desconto em folha nos Termos da legislação em vigor. O Acordo para o desconto em folha poderá ser firmado pelo Sindicargas com a instituição financeira que melhor dispensar tratamento de taxa de juros inferiores as praticadas no mercado, o acordo regulará todos os procedimentos para a concessão do empréstimo e cópia do mesmo será remetida as empresas abrangidas por esta CCT.

**PARÁGRAFO PRIMEIRO** - Nos termos do que dispõe a Lei 10.820 de 17/12/2003 combinado com o Decreto 4.840 de 17/09/2003 que instituem a regulamentação para autorização do desconto de prestações em folha combinado com o Art. 462, da CLT, ficam as empresas autorizadas a reterem mensalmente a favor da Agência Bancária ou Instituição Financeira autorizada pelo SINDICARGAS e que mantenha o Acordo Coletivo firmado para o desconto em folha o valor das parcelas mensais contraídas pelo trabalhador funcionário da empresa. O SINDICARGAS comunicará por ofício a empresa discriminando os valores mensais a serem retidos.

**PARÁGRAFO SEGUNDO** - Os valores concedidos a título de empréstimo ao associado pela Instituição Financeira autorizada não são passíveis de tributação a qualquer título, por se tratar de um serviço que o Sindicato presta aos seus associados que se beneficiam dos empréstimos financeiros, estando, portanto, enquadrados no art. 150, VI, alínea "c", da Constituição da República Federativa do Brasil, como também as empresas não são passíveis de tributação neste aspecto pelo fato de serem as mesmas meras repassadoras dos valores retidos.

**PARÁGRAFO TERCEIRO** - As empresas não poderão deixar de cumprir o estabelecido nesta cláusula e seus parágrafos, considerando que o Decreto nº 4.840 de 17/09/2003 no seu Art. 5º seus parágrafos, incisos e letras estabelecerem a obrigação das empresas para o cumprimento do referido Decreto, bem como do acordo de outorga dado pelo Sindicargas a instituição financeira consignatária e por se tratar de um benefício que o sindicato presta aos seus associados que são funcionários das empresas abrangidas por esta CCT, como também deverão repassar os valores descontados dentro do prazo estabelecido no contrato de autorização que o Sindicato mantém com a Instituição Financeira e que está expressamente dentro das normas estabelecidas no referido Decreto.

**PARÁGRAFO QUARTO** - No caso de rescisão do contrato de trabalho a empresa está autorizada a descontar as parcelas remanescentes que ainda restam a ser pagas para a Instituição Financeira autorizada pelo Sindicargas o valor de no máximo até 30% (trinta por cento) do valor das verbas rescisórias como um todo nos Termos que dispõe o Art. 1º § 1º da Lei 10.820 de 17/12/2003.

**CLÁUSULA QUINQUAGÉSIMA TERCEIRA - COMISSÃO DE CONCILIAÇÃO PRÉVIA**

A partir da vigência desta CCT, fica mantida a Comissão Intersindical de Conciliação Prévia e Juízo Arbitral instituída em CCT anterior, que funciona em quantas turmas sejam necessárias, as quais estará sempre compostas de 01 (um) representante do Sindicato patronal e 01 (um) representante do Sindicato dos Trabalhadores, cujos membros são indicados pelos sindicatos respectivos. A Comissão restringir-se-á ao atendimento dos trabalhadores abrangidos pela representação do Sindicargas nos Termos da Certidão de Registro Sindical no Ministério do Trabalho e Emprego bem, como da representação do Sindicato Patronal SEAC SINDICATO DAS EMPRESAS DE ASSEIO E CONSERVAÇÃO DO ESTADO DO AMAZONAS ou daqueles Sindicatos Patronais e Empresas que tenham Acordos Coletivos ou Convenção Coletiva de Trabalho com Sindicargas e que mencionam a adesão à Comissão instituída nesta cláusula.

I - NOS DISSÍDIOS PROMOVIDOS POR TRABALHADOR (A) OU EQUIPARADO NÃO SERÁ COBRADO QUALQUER TAXA OU CUSTEIO E TERÁ CARÁTER GRATUITO AO MESMO SOBRE QUALQUER HIPÓTESE.

II - AS EMPRESAS QUE FOREM ASSOCIADAS AO SEAC/AM PAGARÃO UM VALOR DE R\$ 350,00 (trezentos e cinquenta reais) A CICIPJA (COMISSÃO INTERSINDICAL DE CONCILIAÇÃO PREVIA E JUÍZO ARBITRAL. PAGARÃO O VALOR R\$ 350,00 (trezentos e cinquenta reais) A TÍTULO DE CONTRIBUIÇÃO DE CUSTEIO O VALOR SERÁ PAGO NO INÍCIO DE CADA AUDIÊNCIA NÃO SENDO DEVIDO POR ESSAS EMPRESAS QUAISQUER VALORES ADICIONAIS INDEPENDENTE DO RESULTADO DA AUDIÊNCIA DE TENTATIVA DE CONCILIAÇÃO OU DO VALOR PLEITEADO PELO DEMANDANTE. O SINDICATO DAS EMPRESAS DE ASSEIO E CONSERVAÇÃO DO ESTADO DO AMAZONAS INFORMARÁ AO CICIPJA O NOME DAS EMPRESAS ASSOCIADAS.

III - AS DEMAIS EMPRESAS DO SEGMENTO REPRESENTADO PELO SINDICARGAS QUE FOREM NOTIFICADAS A PARTICIPAREM DE AUDIÊNCIA DE TENTATIVA DE CONCILIAÇÃO NA C.I.C.P.J.A, PAGARÃO A TÍTULO DE CONTRIBUIÇÃO DE CUSTEIO PARA A C.I.C.P.J.A EM AUDIÊNCIA, AS SEGUINTE CUSTAS FIXAS, INDEPENDENTE DO RESULTADO DA CONCILIAÇÃO OU DO VALOR PLEITEADO PELO DEMANDANTE OU DO VALOR DO ACORDO QUE VENHA A SER FIRMADO.

CUSTAS FIXAS EMPRESAS NÃO ASSOCIADAS R\$ 400,00

A - Os valores estipulados no III desta cláusula serão pagos na Secretária da Comissão Intersindical de Conciliação Prévia e Juízo Arbitral no início da audiência de tentativa de conciliação ou a apresentação do comprovante do recolhimento das custas em agência bancária, tais valores são títulos executivos extrajudicial, podendo serem executados mesmo quando ocorrer ausência ou recusa da empresa em efetuar o pagamento das custas. No caso da empresa recusar-se em pagar as custas será emitido a favor do Trabalhador Demandante Termo de tentativa de conciliação frustrada que o habilita a ingressar na Justiça do Trabalho.

**B** - A empresa que por ocasião da cessão de tentativa de conciliação recusar-se em pagar o valor das custas fixas, não receberá o Termo de conciliação, seja conciliada ou frustrada, o mesmo ocorrendo em caso de ausência da empresa injustificadamente. O Termo será fornecido gratuitamente ao trabalhador independente da empresa pagar ou não as custas fixas, a mesma é título executivo extrajudicial. Neste caso somente o trabalhador receberá o Termo sem ônus.

**C** - Cabe as entidades instituidoras da C.I.C.P.J.A adotar mecanismos de verificação de contas da C.I.C.P.J.A, cabendo ao Sindicargas apresentar relatório anual ao SINDICATO DAS EMPRESAS DE ASSEIO CONSERVAÇÃO DO ESTADO DO AMAZONAS sobre a movimentação de contas.

**D** - A Comissão Intersindical de Conciliação Prévia e Juízo Arbitral instituída nesta CCT não recebe qualquer subvencionamento financeiro para seu custeio quer dos Sindicatos Patronais ou empresas, sua manutenção se dá único e exclusivamente pelo custeio estabelecido nesta cláusula. As empresas são obrigadas a pagar o custeio previsto nesta CCT independente do resultado da conciliação, o valor deverá ser pago no início da audiência ou comprovado o recolhimento através de boleto bancário que será remetido previamente à empresa Demandada juntamente com a Demanda apresentada pelo trabalhador.

**E** - Conforme decisão do Tribunal Superior do Trabalho no RR-nº 32.069/2002 a Comissão Intersindical de Conciliação Prévia e Juízo Arbitral instituída nesta CCT quando do não pagamento da custas por parte das empresas poderá executar o valor das custas judicialmente sendo a Justiça do Trabalho competente para proceder à execução do título extrajudicial que verse sobre custas oriundas da Comissão Intersindical de Conciliação Prévia e Juízo Arbitral nos Termos que dispõe a Lei 8.984 de 07/02/1995 que estendeu a competência da Justiça do Trabalho para conciliar e julgar os dissídios que tenham origem no cumprimento de Convenções Coletivas de Trabalho como é o caso da instituição da C.I.C.P.J.A na presente Convenção Coletiva de Trabalho.

**§ 1º** - A comissão de que trata o caput desta cláusula, tem por objetivo principal buscar a solução negociada entre empregado e empregador ou Sindicato Laboral e Empresas, em litígios oriundos exclusivamente da relação de trabalho ou da aplicação e interpretação de cláusulas constantes desta CCT ou de ACTS, sendo considerado o termo de conciliação como título executivo eficaz administrativa e judicialmente, na forma do que dispõe o parágrafo único, do art. 625-E, da CL T, criado pela Lei 9.958/00.

**A** - A Comissão Intersindical de Conciliação Prévia e Juízo Arbitral instituída nesta CCT também poderá atuar como árbitro nas Demandas em que versem a respeito da renovação de Convenções Coletivas de Trabalho ou Acordos Coletivos de Trabalho que tratem da data base das categorias representadas pelo Sindicargas, como também poderá arbitrar outros acordos diversos que se direcionem a relação de trabalho entre empresas, trabalhadores e Sindicato Patronal e Sindicato Laboral. A Comissão terá preferência como árbitro nas Demandas que versem sobre data base nos termos do seu Registro Junto ao Cartório do Registro de Títulos e Documentos de nº 6217 do livro de protocolo A nº 1 datado de 20.01 2000.

**§ 2º** - Por força desta CCT e do art. 625-D, da CLT, ficam os trabalhadores e empresas abrangidos por este instrumento coletivo obrigados a buscarem a conciliação prévia de seus dissídios individuais na Comissão de Conciliação Prévia e Juízo Arbitral de que trata o caput desta cláusula, passando a ser obrigatório e requisito de admissibilidade de ação trabalhista a apresentação de certidão ou termo de tentativa frustrada de negociação fornecida pela referida comissão conforme o Art. 1º parágrafo único da Portaria nº 329 de 14/08/2002 do MTE/DF.

**§ 3º** - Uma vez conciliado o conflito de interesses entre empregado e empregador, será expedido o termo de conciliação, que além de ser um título executivo extrajudicial, também servirá de quitação expressa, plena e irrevogável, com natureza liberatória geral, salvo quanto as parcelas expressamente ressalvadas, nos Termos que dispõe o parágrafo único do Art. 625 - E da CLT.

**§ 4º** - A comissão funciona na sede provisória do Sindicato Laboral e reúne-se sempre que qualquer conflito de interesse decorrente da relação de trabalho ou das relações das partes nominadas no § 1º desta cláusula for levado a mesma, cabendo a esta receber a notícia do conflito, convocar as partes para reunião de conciliação do conflito, a qual será marcada, no máximo, até 10 (dez) dias após o recebimento da notificação do conflito.

**§ 5º** - As reuniões ocorrem na sede da Comissão Intersindical de Conciliação Prévia e Juízo Arbitral, que fica na sede do sindicato obreiro em local especificamente designado para este fim, sendo obrigatória a comunicação formal e prévia dos representantes das entidades sindicais signatárias desta CCT, bem como das partes envolvidas na demanda.

**§ 6º** - Em regimento próprio, a ser elaborado em comum acordo entre os convenientes, a comissão especificará os dias e horários de reuniões, bem como outros assuntos administrativos da mesma, tais como número de integrantes de cada turma, organização da mesma, administração da mesma, sua competência, da atribuição dos conciliadores, da distribuição de demandas, das pautas de conciliação, das sessões de conciliação, do custeio para a manutenção operacional e administrativa da comissão, disposições transitórias e outros assuntos que as partes convenientes entendam ser relevantes para o funcionamento da Comissão Intersindical de Conciliação Prévia e Juízo Arbitral e agrupamento com outros sindicatos, etc... O Regimento da CICIPJA é parte integrante desta Convenção Coletiva para todos efeitos legais.

**§ 7º** - Os membros integrantes da Comissão Intersindical de Conciliação Prévia e Juízo Arbitral, representante de empregados terão a estabilidade prevista no Art. 625-8 § 1º da CLT desde que preenchidos os requisitos estabelecidos no Inciso I do Art. 625-8 da CLT.

**§ 8º** - Os pedidos de abertura de Demanda junto a Comissão Intersindical de Conciliação Prévia e Juízo Arbitral se feitos por petição escrita, deverão ser acompanhados de tantas vias quantos forem as partes, acrescidos do original que receberá o protocolo da Comissão, não sendo aceitas petições fora dessa norma, devendo obrigatoriamente serem obedecidos os critérios para a admissibilidade das petições conforme abaixo indicado.

**A** - Se apresentada pelo trabalhador deverá estar assinada pelo mesmo, conter as suas qualificações, fundamentada, contendo os pleitos líquidos e ilíquidos objeto da demanda. Se apresentado por advogado patrono do demandante a petição deveser individualizada, não sendo aceita sob qualquer hipótese petições plurimas. A petição deveser instruída com os documentos que o demandante achar necessários, todavia será sobrestado o seu recebimento quando não constar a qualificação completa do demandante, a procuração original ou cópia autenticada quando apresentada por advogado, apresentação resumida dos motivos da demanda e os pleitos líquidos e ilíquidos objeto da demanda.

**B** - Quando a Demanda for tomada a termo no guichê da CICIPJA, deverá o demandante apresentar a sua CTPS (quando tiver a mesma assinada) ou documento que o identifique com foto, tratando-se de trabalhador sem carteira assinada o mesmo deverá apresentar documento de qualquer natureza que identifique a relação de trabalho no ato da apresentação da demanda, deverá ainda apresentar o nome da demandada, endereço incluindo o CEP; e um ponto de referência para assegurar a eficácia da notificação.

**C** - O Demandante terá o direito de ingressar com a primeira demanda e no caso de faltar a audiência injustificadamente terá direito a ingressar com a segunda demanda, não comparecendo a esta injustificadamente fica suspenso o seu direito de ingressar com nova demanda, pelo período de 06 (seis) meses a contar da primeira, tomando esta norma como analogia nos preceitos contidos na CLT que trata das reclamações trabalhistas como também evitar que a Comissão proceda a abertura de vários processos a favor do mesmo Demandante que não compareceu a audiência injustificadamente. Considera-se para efeito da aplicação dessa norma demanda que verse sobre o mesmo demandante, demandado e causa demandada.

**D** - Quando as partes solicitarem pedidos de adiamento de audiências na Comissão Intersindical de Conciliação Prévia e Juízo Arbitral deverão fazer por escrito, protocolar na secretaria da CICIPJA e com antecedência de 24 (vinte e quatro) horas antes da data da audiência, o pedido deverá Justificar o motivo e no ato do protocolo a parte solicitante tomará ciência da data da nova audiência. Se o pedido de adiamento for feito em audiência verbalmente ou escrito ficará a critério da parte concordar ou não, o mesmo ocorrendo com relação aos conciliadores, quando não houver concordância será expedido de conciliação frustrada a favor do demandante Somente para efeito de firmação de acordo é que as audiências serão adiadas no caso de serem solicitados em audiência.

**E** - Quando o demandante se fizer ausente na audiência previamente marcada a mesma não será realizada e o processo será arquivado, neste caso será expedido termo de arquivamento às partes que eventualmente comparecerem desde procedam o pagamento das custas estabelecidas nesta cláusula.

**§ 9º** - A Comissão não acolherá demandas que visem viciar o processo de conciliação, tais como demandas sem pedido liquidado e fundamentada em critério de efetivo serviço prestado ou de eventual direito que o Demandante ou Demandado entendam ter.

**§ 10º** - Por força desta CCT compete a Comissão Intersindical de Conciliação Prévia e Juízo Arbitral receberá e tentará conciliar, demandas que versem a indenização por despedida arbitrária ou sem justa causa, particularmente no que concerne a aplicação da resolução nº 28 de 06/02/1991, cujo Termo de Conciliação terá todos os efeitos legais, estabelecidos no parágrafo único, do art. 625-E da CL T, no caso de haver conciliação entre Demandante e Demandado.

**§ 11º** - É vedado a Comissão Intersindical de Conciliação Prévia e Juízo Arbitral de que trata o caput desta cláusula a homologação de rescisão de contrato de trabalho nos termos que dispõe o Art. 477 § 1º da CLT. No caso de haver controvérsia entre as partes no âmbito do Sindicato com relação a homologação da rescisão será aplicado o disposto no § 5º, da cláusula XIII desta CCT, em cumprimento a Portaria nº 01 de 22/03/2002 da Secretaria de Relações do Trabalho/MTBE, que instituiu a ementa nº 18 combinado com a Portaria nº 329 de 14/08/2002 do MTE/DF especificamente no Art. 3º e seu parágrafo único da citada Portaria.

**§ 12º** - OS CONCILIADORES NÃO PARTICIPARÃO COMO BENEFICIÁRIOS FINANCEIROS SOB QUALQUER HIPÓTESE DO RESULTADO DA CONCILIAÇÃO SEJA POR PERCENTUAL OU QUALQUER OUTRO MEIO.

**§ 13º** - COMPETE AO PRESIDENTE DA C.I.C.P.J.A ESTIPULAR REMUNERAÇÃO AOS CONCILIADORES, ESSA REMUNERAÇÃO SERÁ SUBVENCIONADA PELA CONTRIBUIÇÃO DE CUSTEIO ESTABELECIDO NO INCISO II E III DESTA CLÁUSULA.

**§ 14º** - O SINDICARGAS DARÁ AMPLA DIVULGAÇÃO NOS MEIOS DE COMUNICAÇÃO, BEM COMO AS EMPRESAS ONDE ABRANGE SUA REPRESENTAÇÃO, BEM COMO AOS TRABALHADORES, AUTORIDADES JUDICIAIS, DELEGACIA REGIONAL DO TRABALHO OU A CENTRAL SINDICAL ONDE O MESMO ENCONTRE-SE FILIADO, O MESMO OCORRENDO EM RELAÇÃO AO SINDICATO PATRONAL.

**§ 15º** - DO CONHECIMENTO DA DISTRIBUIÇÃO, NOTIFICAÇÃO DE RECLAMAÇÃO NA COMISSÃO INTERSINDICAL DE CONCILIAÇÃO PRÉVIA E JUÍZO ARBITRAL DEVERÁ A NOTIFICAÇÃO QUE VENHA A SER EXPEDIDA OBRIGATORIAMENTE CONTER OS SEGUINTE TERMOS:

A - A NATUREZA PRIVADA DA C.I.C.P.J.A;

B - A NATUREZA VOLUNTÁRIA DA CONCILIAÇÃO;

C - A NATUREZA E OS EFEITOS JURÍDICOS DO TERMO DE CONCILIAÇÃO;

D - A POSSIBILIDADE DE RESSALVA NO TERMO DE CONCILIAÇÃO;

E - A GRATUIDADE DE SERVIÇO A FAVOR DO TRABALHADOR;

F - A POSSIBILIDADE DO ATENDIMENTO AO TRABALHADOR OU EMPRESA, PELOS RESPECTIVOS CONCILIADORES EM SEPARADO, PARA A PRESTAÇÃO DE ESCLARECIMENTOS NECESSÁRIOS, À TRANSPARÊNCIA DO PROCESSO DE CONCILIAÇÃO E ASSIM TENTAR E RITO A TENTATIVA DE CONCILIAÇÃO.

G - A POSSIBILIDADE DE AS PARTE SE FAZEREM ACOMPANHAR DE PESSOA DE SUA CONFIANÇA;

H - DA IMPLICAÇÃO DA AUSÊNCIA DA EMPRESA OU DEMANDADO (A) COM A RESPECTIVA FRUSTRAÇÃO DA CONCILIAÇÃO COM A CONSEQUENTE VIABILIZAÇÃO DE ACESSO AO TRABALHADOR À JUSTIÇA DO TRABALHO. PODENDO SER CONSIDERADO PELO JUIZ OS PLEITOS APRESENTADOS A C.I.C.P.J.A BEM COMO DE EXECUÇÃO DAS CUSTAS EM CASO DE AUSÊNCIA OU RECUSA DO EMPREGADOR EM PAGAR AS MESMAS, INDEPENDENTE DO RESULTADO DA CONCILIAÇÃO.

I - A EMPRESA, QUE FOR PREVIAMENTE NOTIFICADA A COMPARECER A AUDIÊNCIA NA CICIPJA E NÃO COMPARECER INJUSTIFICADAMENTE É DEVEDORA DO PAGAMENTO DAS CUSTAS CONFORME INDICADO PELO MINISTÉRIO PÚBLICO DO TRABALHO QUE INDICA QUE AS CUSTAS SÃO DEVIDAS PELA DEMANDA APRESENTADA NA CICIPJA, INDEPENDENTE DO COMPARECIMENTO DA EMPRESA, COMBINADO COM O ARTIGO 13 - III DA PORTARIA 329/2002 DO MINISTÉRIO DO TRABALHO. A COMISSÃO EXPEDIRÁ TERMO DE COBRANÇA POR INSTRUMENTO BANCÁRIO PASSIVO DE PROTESTO QUANDO A EMPRESA. NÃO EFETUAR O PAGAMENTO DAS CUSTAS.

J - PODERÁ O PRESIDENTE DO SINDICARGAS AUTORIZAR QUE EMPRESAS POSSAM EFETUAR O PAGAMENTO DAS CUSTAS MENSALMENTE PARA QUE SE EFETIVE TAL PROCEDIMENTO É NECESSÁRIO QUE A EMPRESA SOLICITE POR ESCRITO A CONCESSÃO DE TAL AUTORIZAÇÃO, QUE PODERÁ SER DADA OU NÃO.

§ 16º - Nenhuma demanda será recebida tanto do trabalhador pessoalmente ou representado por advogado sem a indicação do CNPJ da empresa Demandada e se pessoa física o CPF da demanda do seu titular. O mesmo procedimento se aplica no caso de empresa.

## DISPOSIÇÕES GERAIS DESCUMPRIMENTO DO INSTRUMENTO COLETIVO

### CLÁUSULA QUINQUAGÉSIMA QUARTA - DA MULTA

As entidades convenentes acordam em estabelecer a multa de 03 (três) salários mínimos, em caso de descumprimento de qualquer Cláusula da presente Convenção Coletiva de Trabalho, revertendo-se a mesma em favor da parte a quem a infringência prejudicar, independentemente das punições de ordem administrativas impostas pela fiscalização do Ministério do Trabalho. E por estarem de pleno acordo, esta Convenção Coletiva de Trabalho - CCT, será digitada em 02 (duas) vias de igual teor e forma, para um só efeito e após ser assinada pelos representantes dos sindicatos convenentes, será registrada na Superintendência Regional do Trabalho e Emprego no Amazonas – SRTE/AM, sob protocolo ou eletronicamente, consoante ao disposto nos Arts. 611, 613 e 614, da Consolidação das Leis do Trabalho – CLT.

## OUTRAS DISPOSIÇÕES

### CLÁUSULA QUINQUAGÉSIMA QUINTA - DA TABELA DE ENCARGOS SOCIAIS

Visando assegurar a exequibilidade dos contratos, prestados pelas empresas, e concomitante adimplência aos Encargos Sociais e Trabalhistas, fica convencionado que as empresas assistidas por esta CCT, na elaboração de propostas de preços, deverão praticar o percentual mínimo de Encargos Sociais e Trabalhistas de 81,98% (oitenta e um vírgula noventa e oito por cento), para a carga horária de segunda a sexta-feira, 81,86% (oitenta e um vírgula oitenta e seis por cento) para carga horária de segunda a sábado e 82,27% (oitenta e dois vírgula vinte e sete por cento) para carga horária 12x36, conforme abaixo:

GRUPO "A" - CUSTO DOS ENCARGOS SOCIAIS	2ª a 6ª	2ª a 6ª	2ª	12 x 36	Fundamentação Legal
	40 horas	44 horas	a Sábado 44 horas		
INSS	20,00%	20,00%	20,00%	20,00%	Artigo 22 Inciso I Lei 8.212/91
FGTS	8,00%	8,00%	8,00%	8,00%	Artigo 15 Lei 8036/90 e Art. 7º  Inciso III CF/88
SESC	1,50%	1,50%	1,50%	1,50%	Decreto 61.836/67
SENAC	1,00%	1,00%	1,00%	1,00%	Decreto 61.843/67
SEBRAE	0,60%	0,60%	0,60%	0,60%	Decreto 99.570/90
INCRA	0,20%	0,20%	0,20%	0,20%	Lei 7787 de 30/06/89 e DL 1146/70
SALÁRIO EDUCAÇÃO	2,50%	2,50%	2,50%	2,50%	Artigo 3º Inciso I Decreto 87.043/82
RISCOS AMBIENTAIS DO TRABALHO	3,00%	3,00%	3,00%	3,00%	Decreto 6.042/2007 CNAE 8121/00  LEI 10.666/2003
<b>Total do Grupo "A"</b>	<b>36,80%</b>	<b>36,80%</b>	<b>36,80%</b>	<b>36,80%</b>	
<b>GRUPO "B"- CUSTOS E SUBSTITUIÇÕES</b>	<b>2ª a 6ª 40 horas</b>	<b>2ª a 6ª</b>	<b>2ª a Sábado</b>	<b>12 x 36</b>	<b>FUNDAMENTAÇÃO LEGAL</b>

		<b>44 horas</b>	<b>44 horas</b>		
FÉRIAS GOZADAS	8,25%	8,25%	8,24%	8,27%	Artigo 142º DL 5.542/42 e Art 7 CF Inc XVII
AUXÍLIO DOENÇA	2,69%	2,69%	2,68%	2,69%	Artigo 18 Lei 8.212/91 e artigo 476 CLT
AFASTAMENTOS MAIS DE 15 DIAS	0,13%	0,13%	0,13%	0,13%	Artigo 18 Lei 8.212/91 e artigo 476 CLT
LICENÇA PATERNIDADE	0,01%	0,01%	0,01%	0,01%	Lei 13.527/2016
ACIDENTE DE TRABALHO	0,01%	0,01%	0,01%	0,01%	Lei 6.367/76 e Artigo 476 da CLT
FALTAS LEGAIS	0,76%	0,76%	0,76%	0,76%	Artigo 473 e 822 da CLT
TREINAMENTO	0,39%	0,39	0,33%	0,54%	IN 05 do MET e Item XXII da CF/88
<b>Total do Grupo "B"</b>	<b>12,24%</b>	<b>12,24%</b>	<b>12,16%</b>	<b>12,41%</b>	
<b>GRUPO "C" - CUSTOS DAS INDENIZAÇÕES</b>	<b>2ª a 6ª 40 horas</b>	<b>2ª a 6ª 44 horas</b>	<b>2ª a Sábado 44 horas</b>	<b>12 x 36</b>	<b>Fundamentação Legal</b>
1/3 CONSTITUCIONAIS DE FÉRIAS	2,75%	2,75%	2,75%	2,76%	Artigo 7, Inciso XVII CF/88
13º SALÁRIO	9,34%	9,34%	9,33%	9,35%	Lei 4090/62 Inciso VIII Art. 7 CF 88
AVISO PRÉVIO TRABALHADO	0,14%	0,14%	0,14%	0,14%	CLT Artigo 488 § Único e Artigo 7 Inciso XXI da CF/88
<b>Total do Grupo "C"</b>	<b>12,23%</b>	<b>12,23%</b>	<b>12,22%</b>	<b>12,25%</b>	
<b>GRUPO "D" - CUSTO DAS RESCISÕES</b>	<b>2ª a 6ª 40 horas</b>	<b>2ª a 6ª 44 horas</b>	<b>2ª a Sábado 44 horas</b>	<b>12 x 36</b>	<b>Fundamentação Legal</b>
AVISO PRÉVIO INDENIZADO	3,52%	3,52%	3,52%	3,53%	Artigo 487 CLT e Inciso XXI do Artigo 7º CF/88
COMPLEMENTO AVISO PRÉVIO	0,82%	0,82%	0,82%	0,82%	Lei 12.506 de 13 de outubro de 2011.
REFLEXOS 13º SAL. E FÉRIAS	0,84%	0,84%	0,84%	0,85%	IN SRT 15 de 14 de julho de 2010.
INDENIZAÇÃO COMPENSATÓRIA	4,01%	4,01%	4,01%	4,02%	Artigo 487CLT e Art. 10 Inciso I Disp. Trans. CF/88
INDENIZAÇÃO ADICIONAL	0,52%	0,52%	0,52%	0,52%	Artigo 9º 7.238/84
FÉRIAS INDENIZADAS	0,84%	0,84%	0,84%	0,84%	Artigo 146 e § Único
ADICIONAL DE FÉRIAS INDENIZADAS	0,28%	0,28%	0,28%	0,28%	Artigo 7 item XVII CF/88 - SUMULA 328/TST
<b>Total do Grupo "D"</b>	<b>10,83%</b>	<b>10,83%</b>	<b>10,83%</b>	<b>10,86%</b>	
<b>Grupo "E" - CUSTOS COMPLEMENTARES</b>	<b>2ª a 6ª 40 horas</b>	<b>2ª a 6ª 44 horas</b>	<b>2ª a Sábado 44 horas</b>	<b>12 x 36</b>	<b>Fundamentação Legal</b>
ABONO PECUNIÁRIO	0,26%	0,26%	0,26%	0,26%	Artigo 143 CLT
1/3 CONST. ABONO PECUNIÁRIO	0,09%	0,09%	0,09%	0,09%	Artigo 7 item XVII CF/88 - SUMULA

					328/TST
<b>Total do Grupo "E"</b>	<b>0,35%</b>	<b>0,35%</b>	<b>0,35%</b>	<b>0,35%</b>	
<b>GRUPO "F" CUSTO DAS INCIDÊNCIAS</b>	<b>2ª a 6ª 40 horas</b>	<b>2% a 6% 44 horas</b>	<b>2ª a Sábado 44 horas</b>	<b>12 x 36</b>	<b>Fundamentação Legal</b>
FGTS S/ AVISO PRÉVIO INDENIZADO	0,35%	0,35%	0,35%	0,35%	Sumula 305 TST
INCIDÊNCIAS SALÁRIO MATERNIDADE	0,15%	0,15%	0,15%	0,15%	Artigo 58 DA IN 971 Previdência
FGTS 1/12 13º SALÁRIO INDENIZADO	0,03%	0,03%	0,03%	0,03%	IN 99 M.T.E. artigo 8 item XIII
INCIDÊNCIA GRUPO "A" S/ GRUPO "B"+"C"	9,00%	9,00%	8,97%	9,07%	Artigo 28º Lei 8.212/91
<b>Total do Grupo "F"</b>	<b>9,53%</b>	<b>9,53%</b>	<b>9,50%</b>	<b>9,60%</b>	
<b>TOTAL DOS ENCARGOS</b>	<b>81,98%</b>	<b>81,98%</b>	<b>81,86%</b>	<b>82,27%</b>	

}

**LUIZ RODRIGUES COELHO FILHO**  
PRESIDENTE  
SINDICATO DAS EMPRESAS DE ASSEIO E CONSERVACAO DO ESTADO DO AMAZONAS

**CARLOS GONZAGA NUNES RIBEIRO**  
PRESIDENTE  
SINDICARGAS/AM

### ANEXOS

#### ANEXO I - LISTA DE PRESENÇA

[Anexo \(PDF\)](#)

#### ANEXO II - ATA DE ASSEMBLEIA

[Anexo \(PDF\)](#)

#### ANEXO III - EDITAL DE ASSEMBLEIA

[Anexo \(PDF\)](#)

A autenticidade deste documento poderá ser confirmada na página do Ministerio do Trabalho e Emprego na Internet, no endereço <http://www.mte.gov.br>.

Boa Vista-RR, 17 de janeiro de 2025.

Prezado Sr (a).

A Empresa **EXTREMO NORTE SERVIÇOS DE LIMPEZA LTDA**, inscrita no CNPJ nº. 04.451.516/0001-03, sediada na Rua: Faculdade Cathedral, nº 714, Sala 02, Bairro Cidade Satélite CEP.: 69317-807. Boa Vista/RR, representada neste ato pelo Senhor **TAMACHI GOMES NAKAZAKI**, vem através deste enviar a Vossa Senhoria, os seguintes. Segue em anexo;

- DECRETO Nº 6.957, DE 9 DE SETEMBRO DE 2009;
- Anexo V – relação de atividades preponderantes e correspondentes - CNAE Nº 8211-3/00 referente a atividade da empresa;
- Resultado da consulta FAP – ANO DE 2025, pelo Ministério do Trabalho e Previdência;

**Cálculo:**

1. Alíquota de **SAT/RAT** do estabelecimento da empresa = 2% conforme o **DECRETO Nº 6.957, DE 9 DE SETEMBRO DE 2009 no "ANEXO V RELAÇÃO DE ATIVIDADES PREPONDERANTES E CORRESPONDENTES GRAUS DE RISCO (CONFORME A CLASSIFICAÇÃO NACIONAL DE ATIVIDADES ECONÔMICAS)**
2. Índice FAP do estabelecimento da empresa = 0,98.
3. **SAT de 2025 será: SAT x FAP = 2 x 0,98 = 1,96%**

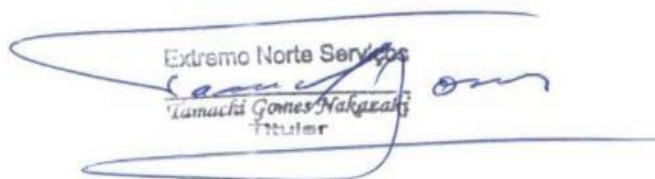

Extremo Norte Serviços  
Tamachi Gomes Nakazaki  
Titular



## Resultado da Consulta FAP - Ano Vigência 2025

### Dados do Estabelecimento

CNPJ	04.451.516/0001-03
Razão Social	EXTREMO NORTE SERVICOS DE LIMPEZA LTDA
Endereço	R FACULDADE CATHEDRAL 714 SALA 02, CIDADE SATELITE, BOA VISTA, RR, 69317807
Início da Atividade	16/05/2001
Última Atualização na RFB	03/11/2005

### Dados do FAP

Vigência: 2025 Valor: 0,9824 Tipo: Cálculo Original Realizado em: 30/09/2024

### Informações da Extração

Vigência: 2025	Início Período Base: 01/01/2022	Fim Período Base: 31/12/2023
GFIP: 02/04/2024	Guia de Recolhimento do FGTS e de Informações à Previdência Social - GFIP	
Benefícios: 07/05/2024	Sistema Único de Benefícios - SUB	
ESocial: 23/07/2024	Sistema de Escrituração Digital das Obrigações Fiscais, Previdenciárias e Trabalhistas - eSocial	
CAT: 15/08/2024	Sistema de Comunicação de Acidente de Trabalho - CATWEB	
Expectativa de Vida: 13/03/2024	Ano Referência: 2022	IBGE

### Dados do Cálculo

0 Comunicação de Acidente de Trabalho - CAT
1 B91 - Auxílio por incapacidade temporária por acidente de trabalho
0 B92 - Aposentadoria por incapacidade permanente por acidente de trabalho
0 B93 - Pensão por morte por acidente de trabalho
0 B94 - Auxílio-acidente por acidente de trabalho
0 Nexo Técnico Previdenciário sem CAT vinculada
R\$ 1.320,00 Valor Total de Benefícios Pagos
R\$ 11.614.013,78 Massa Salarial
255,83 Número Médio de Vínculos
1.854 Total de Estabelecimentos na subclasse CNAE
1.519 Total de Estabelecimentos na subclasse CNAE com todos os insumos necessários ao cálculo do FAP
78.10-8/00 CNAE - SELECAO E AGENCIAMENTO DE MAO-DE-OBRA

### Indicadores do Cálculo

Índice de Frequência: 3,9088	Nº Ordem de Frequência: 756,1329	Percentil de Frequência: 49,7453
Índice de Gravidade: 0,3909	Nº Ordem de Gravidade: 756,1329	Percentil de Gravidade: 49,7453
Índice de Custo: 0,1137	Nº Ordem de Custo: 693,1628	Percentil de Custo: 45,5970
Taxa Média de Rotatividade: 29,4973%	Índice Composto: 0,9824	



**Presidência da República**  
**Casa Civil**  
**Subchefia para Assuntos Jurídicos**

**DECRETO Nº 6.957, DE 9 DE SETEMBRO DE 2009.**

Altera o Regulamento da Previdência Social, aprovado pelo Decreto nº 3.048, de 6 de maio de 1999, no tocante à aplicação, acompanhamento e avaliação do Fator Acidentário de Prevenção - FAP.

O PRESIDENTE DA REPÚBLICA, no uso da atribuição que lhe confere o art. 84, inciso IV, da Constituição, e tendo em vista o disposto nas Leis nºs 8.212, de 24 de julho de 1991, 8.213, de 24 de julho de 1991, e 11.430, de 26 de dezembro de 2006,

**DECRETA:**

Art. 1º Os arts. 202-A, 303, 305 e 337 do Regulamento da Previdência Social, aprovado pelo Decreto nº 3.048, de 6 de maio de 1999, passam a vigorar com as seguintes alterações:

**Art. 202-A.** .....

§ 1º O FAP consiste num multiplicador variável num intervalo contínuo de cinco décimos (0,5000) a dois inteiros (2,0000), aplicado com quatro casas decimais, considerado o critério de arredondamento na quarta casa decimal, a ser aplicado à respectiva alíquota.

§ 2º Para fins da redução ou majoração a que se refere o **caput**, proceder-se-á à discriminação do desempenho da empresa, dentro da respectiva atividade econômica, a partir da criação de um índice composto pelos índices de gravidade, de frequência e de custo que pondera os respectivos percentis com pesos de cinquenta por cento, de trinta cinco por cento e de quinze por cento, respectivamente.

.....

**§ 4º** .....

I - para o índice de frequência, os registros de acidentes e doenças do trabalho informados ao INSS por meio de Comunicação de Acidente do Trabalho - CAT e de benefícios acidentários estabelecidos por nexos técnicos pela perícia médica do INSS, ainda que sem CAT a eles vinculados;

II - para o índice de gravidade, todos os casos de auxílio-doença, auxílio-acidente, aposentadoria por invalidez e pensão por morte, todos de natureza acidentária, aos quais são atribuídos pesos diferentes em razão da gravidade da ocorrência, como segue:

- a) pensão por morte: peso de cinquenta por cento;
- b) aposentadoria por invalidez: peso de trinta por cento; e
- c) auxílio-doença e auxílio-acidente: peso de dez por cento para cada um; e

III - para o índice de custo, os valores dos benefícios de natureza acidentária pagos ou devidos pela Previdência Social, apurados da seguinte forma:

- a) nos casos de auxílio-doença, com base no tempo de afastamento do trabalhador, em meses e fração de mês; e
- b) nos casos de morte ou de invalidez, parcial ou total, mediante projeção da expectativa de sobrevivência do segurado, na data de início do benefício, a partir da tábua de mortalidade construída pela Fundação Instituto Brasileiro de Geografia e Estatística - IBGE para toda a população brasileira, considerando-se a média nacional única para ambos os sexos.

§ 5º O Ministério da Previdência Social publicará anualmente, sempre no mesmo mês, no Diário Oficial da União, os róis dos percentis de frequência, gravidade e custo por Subclasse da Classificação Nacional de Atividades Econômicas - CNAE e divulgará na rede mundial de computadores o FAP de cada empresa, com as respectivas ordens de frequência, gravidade, custo e demais elementos que possibilitem a esta verificar o respectivo desempenho dentro da sua CNAE-Subclasse.

.....

§ 7º Para o cálculo anual do FAP, serão utilizados os dados de janeiro a dezembro de cada ano, até completar o período de dois anos, a partir do qual os dados do ano inicial serão substituídos pelos novos dados anuais incorporados.

§ 8º Para a empresa constituída após janeiro de 2007, o FAP será calculado a partir de 1º de janeiro do ano seguinte ao que completar dois anos de constituição.

§ 9º Excepcionalmente, no primeiro processamento do FAP serão utilizados os dados de abril de 2007 a dezembro de 2008.

§ 10. A metodologia aprovada pelo Conselho Nacional de Previdência Social indicará a sistemática de cálculo e a forma de aplicação de índices e critérios acessórios à composição do índice composto do FAP." (NR)

**Art. 303.** .....

§ 1º .....

I - vinte e nove Juntas de Recursos, com competência para julgar, em primeira instância, os recursos interpostos contra as decisões prolatadas pelos órgãos regionais do INSS, em matéria de benefício administrado pela autarquia ou quanto a controvérsias relativas à apuração do FAP, a que se refere o art. 202-A, conforme sistemática a ser definida em ato conjunto dos Ministérios da Previdência Social e da Fazenda;

....." (NR)

**Art. 305.** Das decisões do INSS nos processos de interesse dos beneficiários e das controvérsias relativas à apuração do FAP caberá recurso para o CRPS, conforme disposto neste Regulamento e no Regimento Interno do Conselho.

....." (NR)

**Art. 337.** .....

.....

§ 3º Considera-se estabelecido o nexo entre o trabalho e o agravo quando se verificar nexo técnico epidemiológico entre a atividade da empresa e a entidade mórbida motivadora da incapacidade, elencada na Classificação Internacional de Doenças - CID em conformidade com o disposto na Lista C do Anexo II deste Regulamento.

....." (NR)

Art. 2º Os **Anexos II e V do Regulamento da Previdência Social** passam a vigorar na forma dos Anexos a este Decreto.

Art. 3º No ano de 2010, o Fator Acidentário de Prevenção - FAP, na redação dada por este Decreto, será aplicado, no que exceder a um inteiro, com redução de vinte e cinco por cento, consistindo dessa forma num multiplicador variável num intervalo contínuo de um inteiro a um inteiro e setenta e cinco centésimos.

Art. 4º Este Decreto entra em vigor na data de sua publicação, produzindo seus efeitos, quanto à nova redação dada ao Anexo V do Regulamento da Previdência Social, a partir do primeiro dia do mês de janeiro de 2010, mantidas até essa data as contribuições devidas na forma da legislação precedente.

Art. 5º Revoga-se o **§ 3º do art. 202-A do Regulamento da Previdência Social, aprovado pelo Decreto nº 3.048, de 6 de maio de 1999.**

Brasília, 9 de setembro de 2009; 188º da Independência e 121º da República.

## ANEXO

ANEXO II

## AGENTES PATOGÊNICOS CAUSADORES DE DOENÇAS PROFISSIONAIS

OU DO TRABALHO, CONFORME PREVISTO NO ART. 20 DA LEI Nº 8.213, DE 1991

## LISTA B

Nota:

1. As doenças e respectivos agentes etiológicos ou fatores de risco de natureza ocupacional listados são exemplificativos e complementares.

**DOENÇAS INFECCIOSAS E PARASITÁRIAS RELACIONADAS COM O TRABALHO****(Grupo I da CID-10)**

DOENÇAS	AGENTES ETIOLÓGICOS OU FATORES DE RISCO DE NATUREZA OCUPACIONAL
I - Tuberculose (A15-A19.-)	Exposição ocupacional ao <i>Mycobacterium tuberculosis</i> (Bacilo de Koch) ou <i>Mycobacterium bovis</i> , em atividades em laboratórios de biologia, e atividades realizadas por pessoal de saúde, que propiciam contato direto com produtos contaminados ou com doentes cujos exames bacteriológicos são positivos (Z57.8) (Quadro XXV) Hipersuscetibilidade do trabalhador exposto a poeiras de sílica (Sílico-tuberculose) (J65.-)
II - Carbúnculo (A22.-)	Zoonose causada pela exposição ocupacional ao <i>Bacillus anthracis</i> , em atividades suscetíveis de colocar os trabalhadores em contato direto com animais infectados ou com cadáveres desses animais; trabalhos artesanais ou industriais com pêlos, pele, couro ou lã. (Z57.8) (Quadro XXV)
III - Brucelose (A23.-)	Zoonose causada pela exposição ocupacional a <i>Brucella melitensis</i> , <i>B. abortus</i> , <i>B. suis</i> , <i>B. canis</i> , etc., em atividades em abatedouros, frigoríficos, manipulação de produtos de carne; ordenha e fabricação de laticínios e atividades semelhantes. (Z57.8) (Quadro XXV)
IV - Leptospirose (A27.-)	Exposição ocupacional a <i>Leptospira icterohaemorrhagiae</i> (e outras espécies), em trabalhos exposto ao contato direto com águas sujas, ou efetuado em locais suscetíveis de serem sujos por dejetos de animais portadores de germes; trabalhos efetuados dentro de minas, túneis, galerias, esgotos em locais subterrâneos; trabalhos em cursos d'água; trabalhos de drenagem; contato com roedores; trabalhos com animais domésticos, e com gado; preparação de alimentos de origem animal, de peixes, de laticínios, etc.. (Z57.8) (Quadro XXV)
V - Tétano (A35.-)	Exposição ao <i>Clostridium tetani</i> , em circunstâncias de acidentes do trabalho na agricultura, na construção civil, na indústria, ou em acidentes de trajeto (Z57.8) (Quadro XXV)
VI - Psitacose, Ornitose, Doença dos Tratadores de Aves (A70.-)	Zoonoses causadas pela exposição ocupacional a <i>Chlamydia psittaci</i> ou <i>Chlamydia pneumoniae</i> , em trabalhos em criadouros de aves ou pássaros, atividades de Veterinária, em zoológicos, e em laboratórios biológicos, etc. (Z57.8) (Quadro XXV)
VII - Dengue [Dengue Clássico] (A90.-)	Exposição ocupacional ao mosquito ( <i>Aedes aegypti</i> ), transmissor do arbovírus da Dengue, principalmente em atividades em zonas endêmicas, em trabalhos de saúde pública, e em trabalhos de laboratórios de pesquisa, entre outros. (Z57.8) (Quadro XXV)
VIII - Febre Amarela (A95.-)	Exposição ocupacional ao mosquito ( <i>Aedes aegypti</i> ), transmissor do arbovírus da Febre Amarela, principalmente em atividades em zonas endêmicas, em trabalhos de saúde pública, e em trabalhos de laboratórios de pesquisa, entre outros. (Z57.8) (Quadro XXV)
IX - Hepatites Virais (B15-B19.-)	Exposição ocupacional ao Vírus da Hepatite A (HAV); Vírus da Hepatite B (HBV); Vírus da Hepatite C (HCV); Vírus da Hepatite D (HDV); Vírus da Hepatite E (HEV), em trabalhos envolvendo manipulação, acondicionamento ou emprego de sangue humano ou de seus derivados; trabalho com "águas usadas" e esgotos; trabalhos em contato com materiais provenientes de doentes ou objetos contaminados por eles. (Z57.8) (Quadro XXV)
X - Doença pelo Vírus da Imunodeficiência Humana (HIV) (B20-B24.-)	Exposição ocupacional ao Vírus da Imuno-deficiência Humana (HIV), principalmente em trabalhadores da saúde, em decorrência de acidentes percutâneo-cortantes com agulhas ou material cirúrgico contaminado, e na manipulação, acondicionamento ou emprego de sangue ou de seus derivados, e contato com materiais provenientes de pacientes infectados. (Z57.8) (Quadro XXV)
XI - Dermatofitose (B35.-) e Outras Micoses Superficiais (B36.-)	Exposição ocupacional a fungos do gênero <i>Epidermophyton</i> , <i>Microsporium</i> e <i>Trichophyton</i> , em trabalhos em condições de temperatura elevada e umidade (cozinhas, ginásios, piscinas) e outras situações específicas de exposição ocupacional. (Z57.8) (Quadro XXV)
XII - Candidíase (B37.-)	Exposição ocupacional a <i>Candida albicans</i> , <i>Candida glabrata</i> , etc., em trabalhos que requerem longas imersões das mãos em água e irritação mecânica das mãos, tais como trabalhadores de limpeza,

DOENÇAS	AGENTES ETIOLÓGICOS OU FATORES DE RISCO DE NATUREZA OCUPACIONAL
	lavadeiras, cozinheiras, entre outros. (Z57.8) (Quadro XXV)
XIII - Paracoccidiodomicose (Blastomicose Sul Americana, Blastomicose Brasileira, Doença de Lutz) (B41.-)	Exposição ocupacional ao Paracoccidiodomicose brasiliensis, principalmente em trabalhos agrícolas ou florestais e em zonas endêmicas. (Z57.8) (Quadro XXV)
XIV - Malária (B50 - B54.-)	Exposição ocupacional ao Plasmodium malariae; Plasmodium vivax; Plasmodium falciparum ou outros protozoários, principalmente em atividades de mineração, construção de barragens ou rodovias, em extração de petróleo e outras atividades que obrigam a entrada dos trabalhadores em zonas endêmicas (Z57.8) (Quadro XXV)
XV - Leishmaniose Cutânea (B55.1) ou Leishmaniose Cutâneo-Mucosa (B55.2)	Exposição ocupacional à Leishmania braziliensis, principalmente em trabalhos agrícolas ou florestais e em zonas endêmicas, e outras situações específicas de exposição ocupacional. (Z57.8) (Quadro XXV)

## NEOPLASIAS (TUMORES) RELACIONADOS COM O TRABALHO

## (GRUPO II da CID-10)

DOENÇAS	AGENTES ETIOLÓGICOS OU FATORES DE RISCO DE NATUREZA OCUPACIONAL
I - Neoplasia maligna do estômago (C16.-)	Asbesto ou Amianto (X49.-; Z57.2)(Quadro II)
II - Angiossarcoma do fígado (C22.3)	1. Arsênio e seus compostos arsenicais (X48.-; X49.-; Z57.5) (Quadro I) 2. Cloreto de Vinila (X46.-; Z57.5) (Quadro XIII)
III - Neoplasia maligna do pâncreas (C25.-)	1. Cloreto de Vinila (X46.-; Z57.5) (Quadro XIII) 2. Epicloridrina (X49.-; Z57.5) 3. Hidrocarbonetos alifáticos e aromáticos na Indústria do Petróleo (X46.-; Z57.5)
IV - Neoplasia maligna da cavidade nasal e dos seios paranasais (C30-C31.-)	1. Radiações ionizantes (W88.-; Z57.1)(Quadro XXIV) 2. Níquel e seus compostos (X49.-; Z57.5) 3. Poeiras de madeira e outras poeiras orgânicas da indústria do mobiliário (X49.-; Z57.2) 4. Poeiras da indústria do couro (X49.-; Z57.2) 5. Poeiras orgânicas (na indústria têxtil e em padarias) (X49.-; Z57.2) 6. Indústria do petróleo (X46.-; Z57.5)
V - Neoplasia maligna da laringe (C32.-)	Asbesto ou Amianto (Z57.2) (Quadro II)
VI - Neoplasia maligna dos brônquios e do pulmão (C34.-)	1. Arsênio e seus compostos arsenicais (X48.-; X49.-; Z57.4 e Z57.5) (Quadro I) 2. Asbesto ou Amianto (X49.-; Z57.2) (Quadro II) 3. Berílio (X49.-; Z57.5) (Quadro IV) 4. Cádmio ou seus compostos (X49.-; Z57.5) (Quadro VI) 5. Cromo e seus compostos tóxicos (X49.-; Z57.5) (Quadro X) 6. Cloreto de Vinila (X46.-; Z57.5) (Quadro XIII) 7. Clorometil éteres (X49.-; Z57.5) (Quadro XIII) 8. Sílica-livre (Z57.2) (Quadro XVIII) 9. Alcatrão, breu, betume, hulha mineral, parafina e produtos de resíduos dessas substâncias (X49.-; Z57.5) (Quadro XX) 10. Radiações ionizantes (W88.-; Z57.1) (Quadro XXIV) 11. Emissões de fornos de coque (X49.-; Z57.5) 12. Níquel e seus compostos (X49.-; Z57.5) 13. Acrilonitrila (X49.-; Z57.5) 14. Indústria do alumínio (fundições) (X49.-; Z57.5) 15. Néblinas de óleos minerais (óleo de corte) (X49.-; Z57.5) 16. Fundições de metais (X49.-; Z57.5)
VII - Neoplasia maligna dos ossos e cartilagens articulares dos membros (Inclui "Sarcoma Ósseo") (C40.-)	Radiações ionizantes (W88.-; Z57.1) (Quadro XXIV)
VIII - Outras neoplasias malignas da pele (C44.-)	1. Arsênio e seus compostos arsenicais (X49.-; Z57.4 e Z57.5) (Quadro I) 2. Alcatrão, breu, betume, hulha mineral, parafina e produtos de resíduos dessas substâncias causadores de epitelomas da pele (X49.-; Z57.5) (Quadro XX) 3. Radiações ionizantes (W88.-; Z57.1) (Quadro XXIV) 4. Radiações ultravioletas (W89; Z57.1)
IX - Mesotelioma (C45.-); Mesotelioma da pleura (C45.0), Mesotelioma do peritônio (C45.1) e Mesotelioma do pericárdio (C45.2)	Asbesto ou Amianto (X49.-; Z57.2) (Quadro II)
X - Neoplasia maligna da bexiga (C67.-)	1. Alcatrão, breu, betume, hulha mineral, parafina e produtos de resíduos dessas substâncias (X49.-; Z57.5) (Quadro XX) 2. Aminas aromáticas e seus derivados (Beta-naftilamina, 2-cloroanilina, benzidina, o-toluidina, 4-cloro-orto-toluidina) (X49.-; Z57.5) 3. Emissões de fornos de coque (X49.-; Z57.5)
XI - Leucemias (C91-C95.-)	1. Benzeno (X46.-; Z57.5) (Quadro III) 2. Radiações ionizantes (W88.-; Z57.1) (Quadro XXIV) 3. Óxido de etileno (X49.-; Z57.5) 4. Agentes antineoplásicos (X49.-; Z57.5) 5. Campos eletromagnéticos (W90.-; Z57.5) 6. Agrotóxicos clorados (Clordane e Heptaclor) (X48.-; Z57.4)

**DOENÇAS DO SANGUE E DOS ÓRGÃOS HEMATOPOÉTICOS****RELACIONADAS COM O TRABALHO (Grupo III da CID-10)**

<b>DOENÇAS</b>	<b>AGENTES ETIOLÓGICOS OU FATORES DE RISCO DE NATUREZA OCUPACIONAL</b>
I - Síndromes Mielodisplásicas (D46.-)	1. Benzeno (X46.-; Z57.5) (Quadro III) 2. Radiações ionizantes (W88.-; Z57.1) (Quadro XXIV)
II - Outras anemias devidas a transtornos enzimáticos (D55.8)	Chumbo ou seus compostos tóxicos (X49.-; Z57.5) (Quadro VIII)
III - Anemia Hemolítica adquirida (D59.2)	Derivados nitrados e aminados do Benzeno (X46.-; Z57.5)
IV - Aplásica devida a outros agentes externos (D61.2)	1. Benzeno (X46.-; Z57.5) (Quadro III) 2. Radiações ionizantes (W88.-) (Quadro XXIV)
V - Anemia Aplásica não especificada, Anemia hipoplásica SOE, Hipoplasia medular (D61.9)	1. Benzeno (X46.-; Z57.5) (Quadro III) 2. Radiações ionizantes (W88.-; Z57.1) (Quadro XXIV)
VI - Anemia Sideroblástica secundária a toxinas (Inclui "Anemia Hipocrômica, Microcítica, com Reticulocitose") (D64.2)	Chumbo ou seus compostos tóxicos (X46.-; Z57.5) (Quadro VIII)
VII - Púrpura e outras manifestações hemorrágicas (D69.-)	1. Benzeno (X46.-; Z57.5) (Quadro III) 2. Cloreto de Vinila (X46.-) (Quadro XIII) 3. Radiações ionizantes (W88.-; Z57.1) (Quadro XXIV)
VIII - Agranulocitose (Neutropenia tóxica) (D70)	1. Benzeno (X46.-; Z57.5) (Quadro III) 2. Radiações ionizantes (W88.-; Z57.1) (Quadro XXIV) 3. Derivados do Fenol, Pentaclorofenol, Hidroxibenzonitrilo (X49.-; Z57.5)
IX - Outros transtornos especificados dos glóbulos brancos: leucocitose, reação leucemóide (D72.8)	1. Benzeno (X46.-; Z57.5) (Quadro III) 2. Radiações ionizantes (W88.-; Z57.1) (Quadro XXIV)
X - Metahemoglobinemia (D74.-)	Aminas aromáticas e seus derivados (X49.-; Z57.5)

**DOENÇAS ENDÓCRINAS, NUTRICIONAIS E METABÓLICAS****RELACIONADAS COM O TRABALHO (Grupo IV da CID-10)**

<b>DOENÇAS</b>	<b>AGENTES ETIOLÓGICOS OU FATORES DE RISCO DE NATUREZA OCUPACIONAL</b>
I - Hipotireoidismo devido a substâncias exógenas (E03.-)	1. Chumbo ou seus compostos tóxicos (X49.-; Z57.5) (Quadro VIII) 2. Hidrocarbonetos halogenados (Clorobenzeno e seus derivados) (X46.-; Z57.5) (Quadro XIII) 3. Tiuracil (X49.-; Z57.5) 4. Tiocinatos (X49.-; Z57.5) 5. Tiuréia (X49.-; Z57.5)
II - Outras Porfirias (E.80.2)	Clorobenzeno e seus derivados (X46.-; Z57.4 e Z57.5) (Quadro XIII)

**TRANSTORNOS MENTAIS E DO COMPORTAMENTO****RELACIONADOS COM O TRABALHO (Grupo V da CID-10)**

<b>DOENÇAS</b>	<b>AGENTES ETIOLÓGICOS OU FATORES DE RISCO DE NATUREZA OCUPACIONAL</b>
I - Demência em outras doenças específicas classificadas em outros locais (F02.8)	1. Manganês (X49.-; Z57.5) (Quadro XV) 2. Substâncias asfixiantes: CO, H <sub>2</sub> S, etc. (seqüela) (X47.-; Z57.5) (Quadro XVII) 3. Sulfeto de Carbono (X49.-; Z57.5) (Quadro XIX)
II - Delirium, não sobreposto a demência, como descrita (F05.0)	1. Brometo de Metila (X46.-; Z57.4 e Z57.5) (Quadro XIII) 2. Sulfeto de Carbono (X49.-; Z57.5) (Quadro XIX)
III - Outros transtornos mentais decorrentes de lesão e disfunção cerebrais e de doença física (F06.-): Transtorno Cognitivo Leve (F06.7)	1. Tolueno e outros solventes aromáticos neurotóxicos (X46.-; Z57.5) (Quadro III) 2. Chumbo ou seus compostos tóxicos (X49.-; Z57.5) (Quadro VIII) 3. Tricloroetileno, Tetracloroetileno, Tricloroetano e outros solventes orgânicos halogenados neurotóxicos (X46.-; Z57.5) (Quadro XIII) 4. Brometo de Metila (X46.-; Z57.4 e Z57.5) (Quadro XIII) 5. Manganês e seus compostos tóxicos (X49.-; Z57.5) (Quadro XV) 6. Mercúrio e seus compostos tóxicos (X49.-; Z57.4 e Z57.5) (Quadro XVI) 7. Sulfeto de Carbono (X49.-; Z57.5) (Quadro XIX) 8. Outros solventes orgânicos neurotóxicos (X46.-; X49.-; Z57.5)
IV - Transtornos de personalidade e de comportamento decorrentes de doença, lesão e de disfunção de personalidade (F07.-): Transtorno Orgânico de Personalidade (F07.0); Outros transtornos de personalidade e de comportamento decorrentes de doença, lesão ou disfunção cerebral (F07.8)	1. Tolueno e outros solventes aromáticos neurotóxicos (X46.-; Z57.5) (Quadro III) 2. Tricloroetileno, Tetracloroetileno, Tricloroetano e outros solventes orgânicos halogenados neurotóxicos (X46.-; Z57.5) (Quadro XIII) 3. Brometo de Metila (X46.-; Z57.4 e Z57.5) (Quadro XIII) 4. Manganês e seus compostos tóxicos (X49.-; Z57.5) (Quadro XV) 5. Mercúrio e seus compostos tóxicos (X49.-; Z57.4 e Z57.5) (Quadro XVI) 6. Sulfeto de Carbono (X49.-; Z57.5) (Quadro XIX)

	7. Outros solventes orgânicos neurotóxicos (X46.-; X49.-; Z57.5)
V - Transtorno Mental Orgânico ou Sintomático não especificado (F09.-)	1. Tolueno e outros solventes aromáticos neurotóxicos (X46.-; Z57.5) (Quadro III) 2. Tricloroetileno, Tetracloroetileno, Tricloroetano e outros solventes orgânicos halogenados neurotóxicos (X46.-; Z57.5) (Quadro XIII) 3. Brometo de Metila (X46.-; Z57.5) (Quadro XIII) 4. Manganês e seus compostos tóxicos (X49.-; Z57.5) (Quadro XV) 5. Mercúrio e seus compostos tóxicos (X49.-; Z57.4 e Z57.5) (Quadro XVI) 6. Sulfeto de Carbono (X49.-; Z57.5) (Quadro XIX) 7. Outros solventes orgânicos neurotóxicos (X46.-; X49.-; Z57.5)
VI - Transtornos mentais e comportamentais devidos ao uso do álcool: Alcoolismo Crônico (Relacionado com o Trabalho) (F10.2)	1. Problemas relacionados com o emprego e com o desemprego: Condições difíceis de trabalho (Z56.5) 2. Circunstância relativa às condições de trabalho (Y96)
VII - Episódios Depressivos (F32.-)	1. Tolueno e outros solventes aromáticos neurotóxicos (X46.-; Z57.5) (Quadro III) 2. Tricloroetileno, Tetracloroetileno, Tricloroetano e outros solventes orgânicos halogenados neurotóxicos (X46.-; Z57.5) (Quadro XIII) 3. Brometo de Metila (X46.-; Z57.4 e Z57.5) (Quadro XIII) 4. Manganês e seus compostos tóxicos (X49.-; Z57.5) (Quadro XV) 5. Mercúrio e seus compostos tóxicos (X49.-; Z57.4 e Z57.5) (Quadro XVI) 6. Sulfeto de Carbono (X49.-; Z57.5) (Quadro XIX) 7. Outros solventes orgânicos neurotóxicos (X46.-; X49.-; Z57.5)
VIII - Reações ao "Stress" Grave e Transtornos de Adaptação (F43.-): Estado de "Stress" Pós-Traumático (F43.1)	1. Outras dificuldades físicas e mentais relacionadas com o trabalho: reação após acidente do trabalho grave ou catastrófico, ou após assalto no trabalho (Z56.6) 2. Circunstância relativa às condições de trabalho (Y96)
IX - Neurastenia (Inclui "Síndrome de Fadiga") (F48.0)	1. Tolueno e outros solventes aromáticos neurotóxicos (X46.-; Z57.5) (Quadro III) 2. Tricloroetileno, Tetracloroetileno, Tricloroetano e outros solventes orgânicos halogenados (X46.-; Z57.5) (Quadro XIII) 3. Brometo de Metila (X46.-; Z57.4 e Z57.5) (Quadro XIII) 4. Manganês e seus compostos tóxicos (X49.-; Z57.5) (Quadro XV) 5. Mercúrio e seus compostos tóxicos (X49.-; Z57.4 e Z57.5) (Quadro XVI) 6. Sulfeto de Carbono (X49.-; Z57.5) (Quadro XIX) 7. Outros solventes orgânicos neurotóxicos (X46.-; X49.-; Z57.5)
X - Outros transtornos neuróticos especificados (Inclui "Neurose Profissional") (F48.8)	Problemas relacionados com o emprego e com o desemprego (Z56.-): Desemprego (Z56.0); Mudança de emprego (Z56.1); Ameaça de perda de emprego (Z56.2); Ritmo de trabalho penoso (Z56.3); Desacordo com patrão e colegas de trabalho (Condições difíceis de trabalho) (Z56.5); Outras dificuldades físicas e mentais relacionadas com o trabalho (Z56.6)
XI - Transtorno do Ciclo Vigília-Sono Devido a Fatores Não-Orgânicos (F51.2)	1. Problemas relacionados com o emprego e com o desemprego: Má adaptação à organização do horário de trabalho (Trabalho em Turnos ou Trabalho Noturno) (Z56.6) 2. Circunstância relativa às condições de trabalho (Y96)
XII - Sensação de Estar Acabado ("Síndrome de Burn-Out", "Síndrome do Esgotamento Profissional") (Z73.0)	1. Ritmo de trabalho penoso (Z56.3) 2. Outras dificuldades físicas e mentais relacionadas com o trabalho (Z56.6)

## DOENÇAS DO SISTEMA NERVOSO RELACIONADAS COM O TRABALHO

## (Grupo VI da CID-10)

DOENÇAS	AGENTES ETIOLÓGICOS OU FATORES DE RISCO DE NATUREZA OCUPACIONAL
I - Ataxia Cerebelosa (G11.1)	Mercúrio e seus compostos tóxicos (X49.-; Z57.4 e Z57.5) (Quadro XVI)
II - Parkinsonismo Secundário devido a outros agentes externos (G21.2)	Manganês e seus compostos tóxicos (X49.-; Z57.5) (Quadro XV)
III - Outras formas especificadas de tremor (G25.2)	1. Brometo de metila (X46.-; Z57.4 e Z57.5) (Quadro XIII) 2. Tetracloroetano (X46.-; Z57.5) (Quadro XIII) 3. Mercúrio e seus compostos tóxicos (X49.-; Z57.4 e Z57.5) (Quadro XVI) 4. Outros solventes orgânicos neurotóxicos (X46.-; X49.-; Z57.5)
IV - Transtorno extrapiramidal do movimento não especificado (G25.9)	1. Mercúrio e seus compostos tóxicos (X49.-; Z57.4 e Z57.5) (Quadro XVI) 2. Cloroeto de metileno (Diclorometano) e outros solventes halogenados neurotóxicos (X46.-; Z57.5) (Quadro XIII)
V - Distúrbios do Ciclo Vigília-Sono (G47.2)	Problemas relacionados com o emprego e com o desemprego: Má adaptação à organização do horário de trabalho (Trabalho em Turnos ou Trabalho Noturno) (Z56.6)
VI - Transtornos do nervo trigêmeo (G50.-)	Tricloroetileno e outros solventes halogenados neurotóxicos (X46.-; Z57.5) (Quadro XIII)
VII - Transtornos do nervo olfatório (G52.0) (Inclui "Anosmia")	1. Cádmio ou seus compostos (X49.-; Z57.5) (Quadro VI) 2. Sulfeto de hidrogênio (X49.-; Z57.5) (Quadro XVII)

DOENÇAS	AGENTES ETIOLÓGICOS OU FATORES DE RISCO DE NATUREZA OCUPACIONAL
VIII - Transtornos do plexo braquial (Síndrome da Saída do Tórax, Síndrome do Desfiladeiro Torácico) (G54.0)	Posições forçadas e gestos repetitivos (Z57.8)
IX - Mononeuropatias dos Membros Superiores (G56.-): Síndrome do Túnel do Carpo (G56.0); Outras Lesões do Nervo Mediano: Síndrome do Pronador Redondo (G56.1); Síndrome do Canal de Guyon (G56.2); Lesão do Nervo Cubital (ulnar): Síndrome do Túnel Cubital (G56.2); Lesão do Nervo Radial (G56.3); Outras Mononeuropatias dos Membros Superiores: Compressão do Nervo Supra-escapular (G56.8)	Posições forçadas e gestos repetitivos (Z57.8)
X - Mononeuropatias do membro inferior (G57.-): Lesão do Nervo Poplíteo Lateral (G57.3)	Posições forçadas e gestos repetitivos (Z57.8)
XI - Polineuropatia devida a outros agentes tóxicos (G62.2)	1. Arsênio e seus compostos arsenicais (X49.-; Z57.4 e Z57.5) (Quadro I) 2. Chumbo e seus compostos tóxicos (X49.-; Z57.5) (Quadro VIII) 3. Fósforo (X48.-; X49.-; Z57.4 e Z57.5) (Quadro XII) 4. Sulfeto de Carbono (X49.-; Z57.5) (Quadro XIX) 5. n-Hexano (X46.-; Z57.5) (Quadro XIII) 6. Metil-n-Butil Cetona (MBK) (X46.-; Z57.5)
XII - Polineuropatia induzida pela radiação (G62.8)	Radiações ionizantes (X88.-; Z57.1) (Quadro XXIV)
XIII - Encefalopatia Tóxica Aguda (G92.1)	1. Arsênio e seus compostos arsenicais (X49.-; Z57.4 e Z57.5) (Quadro I) 2. Chumbo e seus compostos tóxicos (X49.-; Z57.5) (Quadro VIII) 3. Hidrocarbonetos alifáticos ou aromáticos (seus derivados halogenados neurotóxicos) (X46.-; Z57.5) (Quadro XIII) 4. Mercúrio e seus derivados tóxicos (X49.-; Z57.4 e Z57.5) (Quadro XVI)
XIV - Encefalopatia Tóxica Crônica (G92.2)	1. Tolueno e Xileno (X46.-; Z57.5) (Quadro III) 2. Chumbo e seus compostos tóxicos (X49.-; Z57.5) (Quadro VIII) 3. Solventes orgânicos halogenados neurotóxicos (X46.-; Z57.5) (Quadro XIII) 4. Mercúrio e seus compostos tóxicos (X49.-; Z57.5) (Quadro XVI) 5. Substâncias asfixiantes: CO, H <sub>2</sub> S, etc. (seqüela) (X47.-; Z57.5) (Quadro XVII) 6. Sulfeto de Carbono (X49.-; Z57.5) (Quadro XIX)

**DOENÇAS DO OLHO E ANEXOS RELACIONADAS COM O TRABALHO**

(Grupo VII da CID-10)

DOENÇAS	AGENTES ETIOLÓGICOS OU FATORES DE RISCO DE NATUREZA OCUPACIONAL
I - Blefarite (H01.0)	1. Arsênio e seus compostos arsenicais (X49.-; Z57.4 e Z57.5) (Quadro I) 2. Radiações Ionizantes (W88.-; Z57.1) (Quadro XXIV) 3. Cimento (X49.-; Z57.2)
II - Conjuntivite (H10)	1. Arsênio e seus compostos arsenicais (X49.-; Z57.4 e Z57.5) (Quadro I) 2. Berílio e seus compostos tóxicos (X49.-; Z57.5) (Quadro IV) 3. Flúor e seus compostos tóxicos (X49.-) (Quadro XI) 4. Iodo (X49.-; Z57.5) (Quadro XIV) 5. Cloreto de etila (X46.-; Z57.5) (Quadro XIII) 6. Tetracloroeto de carbono (X46.-; Z57.5) (Quadro XIII) 7. Outros solventes halogenados tóxicos (X46.-; Z57.4 e Z57.5) (Quadro XIII) 8. Ácido sulfídrico (Sulfeto de hidrogênio) (X49.-; Z57.5) (Quadro XVII) 9. Radiações ionizantes (W88.-; Z57.1) (Quadro XXIV) 10. Radiações Ultravioletas (W89; Z57.1) 11. Acrilatos (X49.-; Z57.5) 12. Cimento (X49.-; Z57.2) 13. Enzimas de origem animal, vegetal ou bacteriana (X44.-; Z57.2) 14. Furfural e Álcool Furfurílico (X45.-; Z57.5) 15. Isocianatos orgânicos (X49.-; Z57.5) 16. Selênio e seus compostos (X49.-; Z57.5)
III - Queratite e Queratoconjuntivite (H16)	1. Arsênio e seus compostos arsenicais (X49.-; Z57.4 e Z57.5) (Quadro I) 2. Ácido sulfídrico (Sulfeto de hidrogênio) (X49.-; Z57.5) (Quadro XVII) 3. Radiações ionizantes (W88.-; Z57.1) (Quadro XXIV) 4. Radiações Infravermelhas (W90.-; Z57.1) 5. Radiações Ultravioletas (W89.-; Z57.1)
IV - Catarata (H28)	1. Radiações ionizantes (W88.-; Z57.1) (Quadro XXIV) 2. Radiações Infravermelhas (W90.-; Z57.1)
V - Inflamação Coriorretiniana (H30)	Manganês e seus compostos tóxicos (X49.-; Z57.5) (Quadro XV)
VI - Neurite Óptica (H46)	1. Brometo de metila (X46.-; Z57.4 e Z57.5) (Quadro XIII) 2. Cloreto de metileno (Diclorometano) e outros solventes clorados neurotóxicos (X46.-; Z57.5) (Quadro XIII)

DOENÇAS	AGENTES ETIOLÓGICOS OU FATORES DE RISCO DE NATUREZA OCUPACIONAL
	3. Tetracloro de carbono (X46.-; Z57.5) (Quadro XIII) 4. Sulfeto de Carbono (X49.-; Z57.5) (Quadro XIX) 5. Metanol (X45.-; Z57.5)
VII - Distúrbios visuais subjetivos (H53.-)	1. Brometo de metila (X46.-; Z57.4 e Z57.5) (Quadro XIII) 2. Cloreto de metileno e outros solventes clorados neurotóxicos (X46.-; Z57.5) (Quadro XIII)

## DOENÇAS DO OUVIDO RELACIONADAS COM O TRABALHO

## (Grupo VIII da CID-10)

DOENÇAS	AGENTES ETIOLÓGICOS OU FATORES DE RISCO DE NATUREZA OCUPACIONAL
I - Otite Média não-suprativa (H65.9)	1. "Ar Comprimido" (W94.-; Z57.8) (Quadro XXIII) 2. Pressão atmosférica inferior à pressão padrão (W94.-; Z57.8)
II - Perfuração da Membrana do Tímpano (H72 ou S09.2)	1. "Ar Comprimido" (W94.-; Z57.8) (Quadro XXIII) 2. Pressão atmosférica inferior à pressão padrão (W94.-; Z57.8)
III - Outras vertigens periféricas (H81.3)	Cloreto de metileno e outros solventes halogenados tóxicos (X46.-; Z57.5) (Quadro XIII)
IV - Labirintite (H83.0)	1. Brometo de metila (X46.-; Z57.4 e Z57.5) (Quadro XIII) 2. "Ar Comprimido" (W94.-; Z57.8) (Quadro XXIII)
V - Efeitos do ruído sobre o ouvido interno/ Perda da Audição Provocada pelo Ruído e Trauma Acústico (H83.3)	Exposição ocupacional ao Ruído (Z57.0; W42.-) (Quadro XXI)
VI - Hipoacusia Ototóxica (H91.0)	1. Homólogos do Benzeno otoneurotóxicos (Tolueno e Xileno) (X46.-; Z57.5) (Quadro III) 2. Solventes orgânicos otoneurotóxicos (X46.-; Z57.8) (Quadro XIII)
VII - Otolgia e Secreção Auditiva (H92.-): Otolgia (H92.0), Otorrêia (H92.1) ou Otorragia (H92.2)	"Ar Comprimido" (W94.-; Z57.8) (Quadro XXIII)
VIII - Outras percepções auditivas anormais: Alteração Temporária do Limiar Auditivo, Comprometimento da Discriminação Auditiva e Hiperacusia (H93.2)	Exposição ocupacional ao Ruído (Z57.0; X42.-) (Quadro XXI)
IX - Outros transtornos especificados do ouvido (H93.8)	1. Brometo de metila (X46.-; Z57.4 e Z57.5) (Quadro XIII) 2. "Ar Comprimido" (W94.-; Z57.8) (Quadro XXIII)
X - Otite Barotraumática (T70.0)	1. "Ar Comprimido" (W94.-; Z57.8) (Quadro XXIII) 2. Alterações na pressão atmosférica ou na pressão da água no ambiente (W94.-; Z57.8)
XI - Sinusite Barotraumática (T70.1)	1. "Ar Comprimido" (W94.-; Z57.8) (Quadro XXIII) 2. Alterações na pressão atmosférica ou na pressão da água no ambiente (W94.-)
XII - "Mal dos Caixões" (Doença de Descompressão) (T70.4)	1. "Ar Comprimido" (W94.-; Z57.8) (Quadro XXIII) 2. Alterações na pressão atmosférica ou na pressão da água no ambiente (W94.-; Z57.8)
XIII - Síndrome devida ao deslocamento de ar de uma explosão (T70.8)	1. "Ar Comprimido" (W94.-; Z57.8) (Quadro XXIII) 2. Alterações na pressão atmosférica ou na pressão da água no ambiente (W94.-; Z57.8)

## DOENÇAS DO SISTEMA CIRCULATÓRIO RELACIONADAS COM O TRABALHO

## (Grupo IX da CID-10)

DOENÇAS	AGENTES ETIOLÓGICOS OU FATORES DE RISCO DE NATUREZA OCUPACIONAL
I - Hipertensão Arterial (I10.-)	1. Chumbo ou seus compostos tóxicos (X49.-; Z57.5) (Quadro VIII) 2. Exposição ocupacional ao Ruído (Z57.0; X42.-) (Quadro XXI) 3. Problemas relacionados com o emprego e com o desemprego (Z56.-)
II - Angina Pectoris (I20.-)	1. Monóxido de Carbono (X47.-; Z57.5) (Quadro XVII) 2. Sulfeto de Carbono (X49.-; Z57.5) (Quadro XIX) 3. Nitroglicerina e outros ésteres do ácido nítrico (X49.-; Z57.5) 4. Problemas relacionados com o emprego e com o desemprego (Z56.-)
III - Infarto Agudo do Miocárdio (I21.-)	1. Monóxido de Carbono (X47.-; Z57.5) (Quadro XVII) 2. Sulfeto de Carbono (X49.-; Z57.5) (Quadro XIX) 3. Nitroglicerina e outros ésteres do ácido nítrico (X49.-; Z57.5) 4. Problemas relacionados com o emprego e com o desemprego (Z56.-)
IV - Cor Pulmonale SOE ou Doença Cardio-Pulmonar Crônica (I27.9)	Complicação evolutiva das pneumoconioses graves, principalmente Silicose (Z57.2) (Quadro XVIII)
V - Placas epicárdicas ou pericárdicas (I34.8)	Asbesto ou Amianto (W83.-; Z57.2) (Quadro II)
VI - Parada Cardíaca (I46.-)	1. Derivados halogenados dos hidrocarbonetos alifáticos (X46.-) (Quadro XIII) 2. Monóxido de Carbono (X47.-; Z57.5) (Quadro XVII) 3. Outros agentes potencialmente causadores de arritmia cardíaca (Z57.5)
VII - Arritmias cardíacas (I49.-)	1. Arsênio e seus compostos arsenicais (X49.-; Z57.5) (Quadro I) 2. Chumbo ou seus compostos tóxicos (X49.-; Z57.5) (Quadro VIII) 3. Derivados halogenados dos hidrocarbonetos alifáticos (X46.-; Z57.5) (Quadro XIII) 4. Mercúrio e seus compostos tóxicos (X49.-; Z57.5) (Quadro XVI) 5. Monóxido de Carbono (X47.-; Z57.5) (Quadro XVII)

DOENÇAS	AGENTES ETIOLÓGICOS OU FATORES DE RISCO DE NATUREZA OCUPACIONAL
	6. Agrotóxicos organofosforados e carbamatos (X48; Z57.4) (Quadros XII e XXVII) 7. Exposição ocupacional a Cobalto (X49.-; Z57.5) 8. Nitroglicerina e outros ésteres do ácido nítrico (X49.-; Z57.5) 9. Problemas relacionados com o emprego e com o desemprego (Z56.-)
VIII - Aterosclerose (I70.-) e Doença Aterosclerótica do Coração (I25.1)	Sulfeto de carbono (X49.-; Z57.5) (Quadro XIX)
IX - Síndrome de Raynaud (I73.0)	1. Cloreto de vinila (X46.-; Z57.5) (Quadro XIII) 2. Vibrações localizadas (W43.-; Z57.7) (Quadro XXII) 3. Trabalho em baixas temperaturas (frio) (W93.-; Z57.6)
X - Acrocianose e Acroparestesia (I73.8)	1. Cloreto de vinila (X46.-; Z57.5) (Quadro XIII) 2. Vibrações localizadas (W43.-; Z57.7) (Quadro XXII) 3. Trabalho em baixas temperaturas (frio) (W93.-; Z57.6)

**DOENÇAS DO SISTEMA RESPIRATÓRIO RELACIONADAS COM O TRABALHO**

(Grupo X da CID-10)

DOENÇAS	AGENTES ETIOLÓGICOS OU FATORES DE RISCO DE NATUREZA OCUPACIONAL
I - Faringite Aguda, não especificada ("Angina Aguda", "Dor de Garganta") (J02.9)	1. Bromo (X49.-; Z57.5) (Quadro V) 2. Iodo (X49.-; Z57.5) (Quadro XIV)
II - Laringotraqueíte Aguda (J04.2)	1. Bromo (X49.-; Z57.5) (Quadro V) 2. Iodo (X49.-; Z57.5) (Quadro XIV)
III - Outras Rinites Alérgicas (J30.3)	1. Carbonetos metálicos de tungstênio sinterizados (X49.-; Z57.2 e Z57.5) (Quadro VII) 2. Cromo e seus compostos tóxicos (X49.-; Z57.5) (Quadro X) 3. Poeiras de algodão, linho, cânhamo ou sisal (Z57.2) (Quadro XXVI) 4. Acrilatos (X49.-; Z57.5) 5. Aldeído fórmico e seus polímeros (X49.-; Z57.5) 6. Aminas aromáticas e seus derivados (X49.-; Z57.5) 7. Anidrido ftálico (X49.-; Z57.5) 8. Azodicarbonamida (X49.-; Z57.5) 9. Carbeto de metais duros: cobalto e titânio (Z57.2) 10. Enzimas de origem animal, vegetal ou bacteriano (X44.-; Z57.3) 11. Furfural e Álcool Furfurílico (X45.-; Z57.5) 12. Isocianatos orgânicos (X49.-; Z57.5) 13. Níquel e seus compostos (X49.-; Z57.5) 14. Pentóxido de vanádio (X49.-; Z57.5) 15. Produtos da pirólise de plásticos, cloreto de vinila, teflon (X49.-; Z57.5) 16. Sulfitos, bissulfitos e persulfatos (X49.-; Z57.5) 17. Medicamentos: macrólidos; ranetidina; penicilina e seus sais; cefalosporinas (X44.-; Z57.3) 18. Proteínas animais em aerossóis (Z57.3) 19. Outras substâncias de origem vegetal (cereais, farinhas, serragem, etc.) (Z57.2) 20. Outras substâncias químicas sensibilizantes da pele e das vias respiratórias (X49.-; Z57.2) (Quadro XXVII)
IV - Rinite Crônica (J31.0)	1. Arsênio e seus compostos arsenicais (X49.-; Z57.4 e Z57.5) (Quadro I) 2. Cloro gasoso (X47.-; Z57.5) (Quadro IX) 3. Cromo e seus compostos tóxicos (X49.-) (Quadro X) 4. Gás de flúor e Fluoreto de Hidrogênio (X47.-; Z57.5) (Quadro XI) 5. Amônia (X47.-; Z57.5) 6. Anidrido sulfuroso (X49.-; Z57.5) 7. Cimento (Z57.2) 8. Fenol e homólogos (X46.-; Z57.5) 9. Névoas de ácidos minerais (X47.-; Z57.5) 10. Níquel e seus compostos (X49.-; Z57.5) 11. Selênio e seus compostos (X49.-; Z57.5)
V - Faringite Crônica (J31.2)	Bromo (X49.-; Z57.5) (Quadro V)
VI - Sinusite Crônica (J32.-)	1. Bromo (X49.-; Z57.5) (Quadro V) 2. Iodo (X49.-; Z57.5) (Quadro XIV)
VII - Ulceração ou Necrose do Septo Nasal (J34.0)	1. Arsênio e seus compostos arsenicais (X49.-; Z57.4 e Z57.5) (Quadro I) 2. Cádmio ou seus compostos (X49.-; Z57.5) (Quadro VI) 3. Cromo e seus compostos tóxicos (X49.-; Z57.5) (Quadro X) 4. Soluções e aerossóis de Ácido Cianídrico e seus derivados (X47.-; Z57.5) (Quadro XVII)
VIII - Perfuração do Septo Nasal (J34.8)	1. Arsênio e seus compostos arsenicais (X49.-; Z57.4 e Z57.5) (Quadro I) 2. Cromo e seus compostos tóxicos (X49.-; Z57.5) (Quadro X)
IX - Laringotraqueíte Crônica (J37.1)	Bromo (X49.-; Z57.5) (Quadro V)
X - Outras Doenças Pulmonares Obstrutivas Crônicas (Inclui: "Asma Obstrutiva", "Bronquite Crônica", "Bronquite Asmática", "Bronquite Obstrutiva Crônica") (J44.-)	1. Cloro gasoso (X47.-; Z57.5) (Quadro IX) 2. Exposição ocupacional à poeira de sílica livre (Z57.2.-) (Quadro XVIII) 3. Exposição ocupacional a poeiras de algodão, linho, cânhamo ou sisal (Z57.2) (Quadro XXVI) 4. Amônia (X49.-; Z57.5) 5. Anidrido sulfuroso (X49.-; Z57.5) 6. Névoas e aerossóis de ácidos minerais (X47.-; Z57.5) 7. Exposição ocupacional a poeiras de carvão mineral (Z57.2)
XI - Asma (J45.-)	Mesma lista das substâncias sensibilizantes produtoras de Rinite Alérgica (X49.-; Z57.2, Z57.4 e Z57.5)
XII - Pneumoconiose dos Trabalhadores do Carvão (J60.-)	1. Exposição ocupacional a poeiras de carvão mineral (Z57.2)

DOENÇAS	AGENTES ETIOLÓGICOS OU FATORES DE RISCO DE NATUREZA OCUPACIONAL
	2. Exposição ocupacional a poeiras de sílica-livre (Z57.2) (Quadro XVIII)
XIII - Pneumoconiose devida ao Asbesto (Asbestose) e a outras fibras minerais (J61.-)	Exposição ocupacional a poeiras de asbesto ou amianto (Z57.2) (Quadro II)
XIV - Pneumoconiose devida à poeira de Sílica (Silicose) (J62.8)	Exposição ocupacional a poeiras de sílica-livre (Z57.2) (Quadro XVIII)
XV - Beriliose (J63.2)	Exposição ocupacional a poeiras de berílio e seus compostos tóxicos (Z57.2) (Quadro IV)
XVI - Siderose (J63.4)	Exposição ocupacional a poeiras de ferro (Z57.2)
XVII - Estanhose (J63.5)	Exposição ocupacional a poeiras de estanho (Z57.2)
XVIII - Pneumoconiose devida a outras poeiras inorgânicas especificadas (J63.8)	1. Exposição ocupacional a poeiras de carboneto de tungstênio (Z57.2) (Quadro VII) 2. Exposição ocupacional a poeiras de carbeto de metais duros (Cobalto, Titânio, etc.) (Z57.2) 3. Exposição ocupacional a rocha fosfática (Z57.2) 4. Exposição ocupacional a poeiras de alumina (Al <sub>2</sub> O <sub>3</sub> ) ("Doença de Shaver") (Z57.2)
XIX - Pneumoconiose associada com Tuberculose ("Sílico-Tuberculose") (J65.-)	Exposição ocupacional a poeiras de sílica-livre (Z57.2) (Quadro XVIII)
XX - Doenças das vias aéreas devidas a poeiras orgânicas (J66.-); Bissinose (J66.0), devidas a outras poeiras orgânicas especificadas (J66.8)	Exposição ocupacional a poeiras de algodão, linho, cânhamo, sisal (Z57.2) (Quadro XXVI)
XXI - Pneumonite por Hipersensibilidade a Poeira Orgânica (J67.-); Pulmão do Granjeiro (ou Pulmão do Fazendeiro) (J67.0); Bagaçose (J67.1); Pulmão dos Criadores de Pássaros (J67.2); Suberose (J67.3); Pulmão dos Trabalhadores de Malte (J67.4); Pulmão dos que Trabalham com Cogumelos (J67.5); Doença Pulmonar Devida a Sistemas de Ar Condicionado e de Umidificação do Ar (J67.7); Pneumonites de Hipersensibilidade Devidas a Outras Poeiras Orgânicas (J67.8); Pneumonite de Hipersensibilidade Devida a Poeira Orgânica não especificada (Alveolite Alérgica Extrínseca SOE; Pneumonite de Hipersensibilidade SOE (J67.0)	1. Exposição ocupacional a poeiras contendo microorganismos e parasitas infecciosos vivos e seus produtos tóxicos (Z57.2) (Quadro XXV) 2. Exposição ocupacional a outras poeiras orgânicas (Z57.2)
XXII - Bronquite e Pneumonite devida a produtos químicos, gases, fumaças e vapores ("Bronquite Química Aguda") (J68.0)	1. Berílio e seus compostos tóxicos (X49.-; Z57.5) (Quadro IV) 2. Bromo (X49.-; Z57.5) (Quadro V) 3. Cádmio ou seus compostos (X49.-; Z57.5) (Quadro VI) 4. Gás Cloro (X47.-; Z57.5) (Quadro IX) 5. Flúor ou seus compostos tóxicos (X47.-; Z57.5) (Quadro XI) 6. Solventes halogenados irritantes respiratórios (X46.-; Z57.5) (Quadro XIII) 7. Iodo (X49.-; Z57.5) (Quadro XIV) 8. Manganês e seus compostos tóxicos (X49.-; Z57.5) (Quadro XV) 9. Cianeto de hidrogênio (X47.-; Z57.5) (Quadro XVII)
XXIII - Edema Pulmonar Agudo devida a produtos químicos, gases, fumaças e vapores (Edema Pulmonar Químico) (J68.1)	1. Berílio e seus compostos tóxicos (X49.-; Z57.5) (Quadro IV) 2. Bromo (X49.-; Z57.5) (Quadro V) 3. Cádmio ou seus compostos (X49.-; Z57.5) (Quadro VI) 4. Gás Cloro (X47.-; Z57.5) (Quadro IX) 5. Flúor e seus compostos (X47.-; Z57.5) (Quadro XI) 6. Solventes halogenados irritantes respiratórios (X46.-; Z57.5) (Quadro XIII) 7. Iodo (X49.-; Z57.5) (Quadro XIV) 8. Cianeto de hidrogênio (X47.-; Z57.5) (Quadro XVII)
XXIV - Síndrome de Disfunção Reativa das Vias Aéreas (SDVA/RADS) (J68.3)	1. Bromo (X49.-; Z57.5) (Quadro V) 2. Cádmio ou seus compostos (X49.-; Z57.5) (Quadro VI) 3. Gás Cloro (X47.-; Z57.5) (Quadro IX) 4. Solventes halogenados irritantes respiratórios (X46.-; Z57.5) (Quadro XIII) 5. Iodo (X49.-; Z57.5) (Quadro XIV) 6. Cianeto de hidrogênio (X47.-; Z57.5) (Quadro XVII) 7. Amônia (X49.-; Z57.5)
XXV - Afecções respiratórias crônicas devidas à inalação de gases, fumos, vapores e substâncias químicas: Bronquiolite Obliterante Crônica, Enfisema Crônico Difuso, Fibrose Pulmonar Crônica (J68.4)	1. Arsênio e seus compostos arsenicais (X49.-; Z57.4 e Z57.5) (Quadro I) 2. Berílio e seus compostos (X49.-; Z57.5) (Quadro IV) 3. Bromo (X49.-; Z57.5) (Quadro V) 4. Cádmio ou seus compostos (X49.-; Z57.5) (Quadro VI) 5. Gás Cloro (X47.-; Z57.5) (Quadro IX) 6. Flúor e seus compostos (X47.-; Z57.5) (Quadro XI) 7. Solventes halogenados irritantes respiratórios (X46.-; Z57.5) (Quadro XIII) 8. Iodo (X49.-; Z57.5) (Quadro XIV) 9. Manganês e seus compostos tóxicos (X49.-; Z57.5) (Quadro XV) 10. Cianeto de hidrogênio (X47.-; Z57.5) (Quadro XVII) 11. Ácido Sulfídrico (Sulfeto de hidrogênio) (X47.-; Z57.5) (Quadro XVII) 12. Carbeto de metais duros (X49.-; Z57.5)

DOENÇAS	AGENTES ETIOLÓGICOS OU FATORES DE RISCO DE NATUREZA OCUPACIONAL
	13. Amônia (X49.-; Z57.5) 14. Anidrido sulfuroso (X49.-; Z57.5) 15. Névoas e aerossóis de ácidos minerais (X47.-; Z57.5) 16. Acrilatos (X49.-; Z57.5) 17. Selênio e seus compostos (X49.-; Z57.5)
XXVI - Pneumonite por Radiação (manifestação aguda) (J70.0) e Fibrose Pulmonar Conseqüente a Radiação (manifestação crônica) (J70.1)	Radiações ionizantes (W88.-; Z57.1) (Quadro XXIV)
XXVII - Derrame pleural (J90.-)	Exposição ocupacional a poeiras de Asbesto ou Amianto (Z57.2) (Quadro II)
XXVIII - Placas pleurais (J92.-)	Exposição ocupacional a poeiras de Asbesto ou Amianto (Z57.2) (Quadro II)
XXIX - Enfisema intersticial (J98.2)	Cádmio ou seus compostos (X49.-; Z57.5) (Quadro VI)
XXX - Transtornos respiratórios em outras doenças sistêmicas do tecido conjuntivo classificadas em outra parte (M05.3): "Síndrome de Caplan" (J99.1)	1. Exposição ocupacional a poeiras de Carvão Mineral (Z57.2) 2. Exposição ocupacional a poeiras de Silica livre (Z57.2) (Quadro XVIII)

## DOENÇAS DO SISTEMA DIGESTIVO RELACIONADAS COM O TRABALHO

## (Grupo XI da CID-10)

DOENÇAS	AGENTES ETIOLÓGICOS OU FATORES DE RISCO DE NATUREZA OCUPACIONAL
I - Erosão Dentária (K03.2)	1. Névoas de fluoretos ou seus compostos tóxicos (X47.-; Z57.5) (Quadro XI) 2. Exposição ocupacional a outras névoas ácidas (X47.-; Z57.5)
II - Alterações pós-eruptivas da cor dos tecidos duros dos dentes (K03.7)	1. Névoas de Cádmio ou seus compostos (X47.-; Z57.5) (Quadro VI) 2. Exposição ocupacional a metais: Cobre, Níquel, Prata (X47.-; Z57.5)
III - Gengivite Crônica (K05.1)	Mercúrio e seus compostos tóxicos (X49.-; Z57.5) (Quadro XVI)
IV - Estomatite Ulcerativa Crônica (K12.1)	1. Arsênio e seus compostos arsenicais (X49.-; Z57.5) (Quadro I) 2. Bromo (X49.-; Z57.5) (Quadro XII) 3. Mercúrio e seus compostos tóxicos (X49.-; Z57.5) (Quadro XVI)
V - Gastroenterite e Colite tóxicas (K52.-)	1. Arsênio e seus compostos arsenicais (X49.-; Z57.5) (Quadro I) 2. Cádmio ou seus compostos (X49.-; Z57.5) (Quadro VI) 3. Radiações ionizantes (W88.-; Z57.1) (Quadro XXIV)
VI - Outros transtornos funcionais do intestino ("Síndrome dolorosa abdominal paroxística apirética, com estado suboclusivo ("cólica do chumbo") (K59.8)	Chumbo ou seus compostos tóxicos (X49.-; Z57.5) (Quadro VIII)
VII - Doença Tóxica do Fígado (K71.-): Doença Tóxica do Fígado, com Necrose Hepática (K71.1); Doença Tóxica do Fígado, com Hepatite Aguda (K71.2); Doença Tóxica do Fígado com Hepatite Crônica Persistente (K71.3); Doença Tóxica do Fígado com Outros Transtornos Hepáticos (K71.8)	1. Cloreto de Vinila, Clorobenzeno, Tetracloroeto de Carbono, Clorofórmio, e outros solventes halogenados hepatotóxicos (X46.- e X48.-; Z57.4 e Z57.5) (Quadro XIII) 2. Hexaclorobenzeno (HCB) (X48.-; Z57.4 e Z57.5) 3. Bifenilas policloradas (PCBs) (X49.-; Z57.4 e Z57.5) 4. Tetraclorodibenzodioxina (TCDD) (X49.-)
VIII - Hipertensão Portal (K76.6)	1. Arsênio e seus compostos arsenicais (X49.-; Z57.4 e Z57.5) (Quadro I) 2. Cloreto de Vinila (X46.-; Z57.5) (Quadro XIII) 3. Tório (X49.-; Z57.5)

## DOENÇAS DA PELE E DO TECIDO SUBCUTÂNEO RELACIONADAS COM O TRABALHO (Grupo XII da CID-10)

DOENÇAS	AGENTES ETIOLÓGICOS OU FATORES DE RISCO DE NATUREZA OCUPACIONAL
I - Outras Infecções Locais da Pele e do Tecido Subcutâneo: "Dermatoses Pápulo-Pustulosas e suas complicações infecciosas" (L08.9)	1. Cromo e seus compostos tóxicos (Z57.5) (Quadro X) 2. Hidrocarbonetos alifáticos ou aromáticos (seus derivados tóxicos) (Z57.5) (Quadro XIII) 3. Microorganismos e parasitas infecciosos vivos e seus produtos tóxicos (Z57.5) (Quadro XXV) 4. Outros agentes químicos ou biológicos que afetem a pele, não considerados em outras rubricas (Z57.5) (Quadro XXVII)
II - Dermatite Alérgica de Contato devida a Metais (L23.0)	1. Cromo e seus compostos tóxicos (Z57.5) (Quadro X) 2. Mercúrio e seus compostos tóxicos (Z57.5) (Quadro XVI)
III - Dermatite Alérgica de Contato devida a Adesivos (L23.1)	Adesivos, em exposição ocupacional (Z57.5) (Quadro XXVII)
IV - Dermatite Alérgica de Contato devida a Cosméticos (fabricação/manipulação) (L23.2)	Fabricação/manipulação de Cosméticos (Z57.5) (Quadro XXVII)
V - Dermatite Alérgica de Contato devida a Drogas em contato com a pele (L23.3)	Drogas, em exposição ocupacional (Z57.5) (Quadro XXVII)
VI - Dermatite Alérgica de Contato devida a Corantes (L23.4)	Corantes, em exposição ocupacional (Z57.5) (Quadro XXVII)
VII - Dermatite Alérgica de Contato devida a outros produtos químicos (L23.5)	1. Cromo e seus compostos tóxicos (Z57.5) (Quadro X) 2. Fósforo ou seus produtos tóxicos (Z57.5) (Quadro XII) 3. Iodo (Z57.5) (Quadro XIV) 4. Alcatrão, Breu, Betume, Hulha Mineral, Parafina ou resíduos dessas substâncias (Z57.8) (Quadro XX) 5. Borracha (Z57.8) (Quadro XXVII) 6. Inseticidas (Z57.5) (Quadro XXVII) 7. Plásticos (Z57.8) (Quadro XXVII)
VIII - Dermatite Alérgica de Contato devida a Alimentos em contato com a pele (fabricação/manipulação) (L23.6)	Fabricação/manipulação de Alimentos (Z57.5) (Quadro XXVII)

DOENÇAS	AGENTES ETIOLÓGICOS OU FATORES DE RISCO DE NATUREZA OCUPACIONAL
IX - Dermatite Alérgica de Contato devida a Plantas (Não inclui plantas usadas como alimentos) (L23.7)	Manipulação de Plantas, em exposição ocupacional (Z57.8) (Quadro XXVII)
X - Dermatite Alérgica de Contato devida a outros agentes (Causa Externa especificada) (L23.8)	Agentes químicos, não especificados anteriormente, em exposição ocupacional (Z57.5) (Quadro XXVII)
XI - Dermatite de Contato por Irritantes devida a Detergentes (L24.0)	Detergentes, em exposição ocupacional (Z57.5) (Quadro XXVII)
XII - Dermatite de Contato por Irritantes devida a Óleos e Gorduras (L24.1)	Óleos e Gorduras, em exposição ocupacional (Z57.5) (Quadro XXVII)
XIII - Dermatite de Contato por Irritantes devida a Solventes: Cetonas, Ciclohexano, Compostos do Cloro, Ésteres, Glicol, Hidrocarbonetos (L24.2)	1. Benzeno (X46.-; Z57.5) (Quadro III) 2. Hidrocarbonetos aromáticos ou alifáticos ou seus derivados halogenados tóxicos (Z57.5) (Quadro XIII)
XIV - Dermatite de Contato por Irritantes devida a Cosméticos (L24.3)	Cosméticos, em exposição ocupacional (Z57.5) (Quadro XXVII)
XV - Dermatite de Contato por Irritantes devida a Drogas em contato com a pele (L24.4)	Drogas, em exposição ocupacional (Z57.5) (Quadro XXVII)
XVI - Dermatite de Contato por Irritantes devida a outros produtos químicos: Arsênio, Berílio, Bromo, Cromo, Cimento, Flúor, Fósforo, Inseticidas (L24.5)	1. Arsênio e seus compostos arsenicais (Z57.5) (Quadro I) 2. Berílio e seus compostos tóxicos (Z57.5) (Quadro IV) 3. Bromo (Z57.5) (Quadro V) 4. Cromo e seus compostos tóxicos (Z57.5) (Quadro X) 5. Flúor ou seus compostos tóxicos (Z57.5) (Quadro XI) 6. Fósforo (Z57.5) (Quadro XII)
XVII - Dermatite de Contato por Irritantes devida a Alimentos em contato com a pele (L24.6)	Alimentos, em exposição ocupacional (Z57.8) (Quadro XXVII)
XVIII - Dermatite de Contato por Irritantes devida a Plantas, exceto alimentos (L24.7)	Plantas, em exposição ocupacional (Z57.8) (Quadro XXVII)
XIX - Dermatite de Contato por Irritantes devida a outros agentes: Corantes (L24.8)	Agentes químicos, não especificados anteriormente, em exposição ocupacional (Z57.5) (Quadro XXVII)
XX - Urticária Alérgica (L50.0)	Agrotóxicos e outros produtos químicos (X48.-; Z57.4 e Z57.5) (Quadro XXVII)
XXI - Urticária devida ao Calor e ao Frio (L50.2)	Exposição ocupacional a calor e frio (W92.-; W93.-; Z57.6) (Quadro XXVII)
XXII - Urticária de Contato (L50.6)	Exposição ocupacional a agentes químicos, físicos e biológicos que afetam a pele (X49.-; Z57.4 e Z57.5) (Quadro XXVII)
XXIII - Queimadura Solar (L55)	Exposição ocupacional a radiações actínicas (X32.-; Z57.1) (Quadro XXVII)
XXIV - Outras Alterações Agudas da Pele devidas a Radiação Ultravioleta (L56.-): Dermatite por Fotocontato (Dermatite de Berloque) (L56.2); Urticária Solar (L56.3); Outras Alterações Agudas Especificadas da Pele devidas a Radiação Ultravioleta (L56.8); Outras Alterações Agudas da Pele devidas a Radiação Ultravioleta, sem outra especificação (L56.9);	Radiação Ultravioleta (W89.-; Z57.1) (Quadro XXVII)
XXV - Alterações da Pele devidas a Exposição Crônica a Radiação Não Ionizante (L57.-): Ceratose Actínica (L57.0); Outras Alterações: Dermatite Solar, "Pele de Fazendeiro", "Pele de Marinheiro" (L57.8)	Radiações não-ionizantes (W89.-; X32.-; Z57.1) (Quadro XXVII)
XXVI - Radiodermatite (L58.-): Radiodermatite Aguda (L58.0); Radiodermatite Crônica (L58.1); Radiodermatite, não especificada (L58.9); Afecções da pele e do tecido conjuntivo relacionadas com a radiação, não especificadas (L59.9)	Radiações ionizantes (W88.-; Z57.1) (Quadro XXIV)
XXVII - Outras formas de Acne: "Cloracne" (L70.8)	1. Derivados halogenados dos hidrocarbonetos aromáticos, Monoclorobenzeno, Monobromobenzeno, Hexaclorobenzeno (X46.-; Z57.5) (Quadro XIII) 2. Derivados do fenol, pentaclorofenol e do hidrobenzonitrilo (X49.-; Z57.4 e Z57.5) (Quadro XXVII) 3. Policloreto de Bifenila (PCBs) (X49.-; Z57.4 e Z57.5) (Quadro XXVII)
XXVIII - Outras formas de Cistos Foliculares da Pele e do Tecido Subcutâneo: "Elaioconiose" ou "Dermatite Folicular" (L72.8)	Óleos e gorduras de origem mineral ou sintéticos (X49.-; Z57.5) (Quadro XXVII)
XXIX - Outras formas de hiperpigmentação pela melanina: "Melanodermia" (L81.4)	1. Arsênio e seus compostos arsenicais (X49.-; Z57.4 e Z57.5) (Quadro I) 2. Clorobenzeno e Diclorobenzeno (X46.-; Z57.4 e Z57.5) (Quadro XIII) 3. Alcatrão, Breu, Betume, Hulha Mineral, Parafina, Creosoto, Piche, Coaltar ou resíduos dessas substâncias (Z57.8) (Quadro XX) 4. Antraceno e Dibenzontraceno (Z57.5) (Quadro XX) 5. Bismuto (X44.-; Z57.5) (Quadro XXVII) 6. Citostáticos (X44.-; Z57.5) (Quadro XXVII) 7. Compostos nitrogenados: Ácido nítrico, Dinitrofenol (X49.-; Z57.5) (Quadro XXVII) 8. Naftóis adicionados a corantes (X49.-; Z57.5) (Quadro XXVII) 9. Óleos de corte (Z57.5) (Quadro XXVII) 10. Parafenilenodiamina e seus derivados (X49.-; Z57.5) (Quadro XXVII) 11. Poeira de determinadas madeiras (Z57.3) (Quadro XXVII)

DOENÇAS	AGENTES ETIOLÓGICOS OU FATORES DE RISCO DE NATUREZA OCUPACIONAL
	12. Quinino e seus derivados (Z57.5) (Quadro XXVII) 13. Sais de ouro (X44.-; Z57.5) (Quadro XXVII) 14. Sais de prata (Seqüelas de Dermatite Crônica de Contato) (X44.-; Z57.5) (Quadro XXVII)
XXX - Leucodermia, não classificada em outra parte (Inclui "Vitiligo Ocupacional") (L81.5)	1. Arsênio e seus compostos (X49.-; Z57.4 e Z57.5) (Quadro I) 2. Hidroquinona e ésteres derivados (X49.-; Z57.5) (Quadro XXVII) 3. Monometil éter de hidroquinona (MBEH) (X49.-; Z57.5) (Quadro XXVII) 4. para-Aminofenol (X49.-; Z57.5) (Quadro XXVII) 5. para-Butilfenol (X49.-; Z57.5) (Quadro XXVII) 6. para-Cresol (X49.-; Z57.5) (Quadro XXVII) 7. Catecol e Pirocatecol (X49.-; Z57.5) (Quadro XXVII) 8. Clorofenol (X46.-; Z57.4 e Z57.5) (Quadro XXVII)
XXXI - Outros transtornos especificados da pigmentação: "Porfíria Cutânea Tardia" (L81.8)	Derivados halogenados dos hidrocarbonetos aromáticos: minocloro-benzeno, monobromo-benzeno, hexaclorobenzeno (X46.-; Z57.4 e Z57.5) (Quadro XIII)
XXXII - Ceratose Palmar e Plantar Adquirida (L85.1)	Arsênio e seus compostos arsenicais (X49.-; Z57.4 e Z57.5) (Quadro I)
XXXIII - Úlcera Crônica da Pele, não classificada em outra parte (L98.4)	1. Cromo e seus compostos tóxicos (Z57.5) (Quadro X) 2. Enzimas de origem animal, vegetal ou bacteriana (Z57.8) (Quadro XXVII)
XXXIV - Geladura (Frostbite) Superficial (T33); Eritema Pérmio	1. Cloreto de etila (anestésico local) (W93.-; Z57.6) (Quadro XIII) 2. Frio (X31.-; W93.-; Z57.6) (Quadro XXVII)
XXXV - Geladura (Frostbite) com Necrose de Tecidos (T34)	1. Cloreto de etila (anestésico local) (W93.-; Z57.6) (Quadro XIII) 2. Frio (X31.-; W93.-; Z57.6) (Quadro XXVII)

## DOENÇAS DO SISTEMA OSTEOMUSCULAR E DO TECIDO CONJUNTIVO, RELACIONADAS COM O TRABALHO

## (Grupo XIII da CID-10)

DOENÇAS	AGENTES ETIOLÓGICOS OU FATORES DE RISCO DE NATUREZA OCUPACIONAL
I - Artrite Reumatóide associada a Pneumoconiose dos Trabalhadores do Carvão (J60.-); "Síndrome de Caplan" (M05.3)	1. Exposição ocupacional a poeiras de carvão mineral (Z57.2) 2. Exposição ocupacional a poeiras de sílica livre (Z57.2) (Quadro XVIII)
II - Gota induzida pelo chumbo (M10.1)	Chumbo ou seus compostos tóxicos (X49.-; Z57.5) (Quadro VIII)
III - Outras Artroses (M19.-)	Posições forçadas e gestos repetitivos (Z57.8)
IV - Outros transtornos articulares não classificados em outra parte: Dor Articular (M25.5)	1. Posições forçadas e gestos repetitivos (Z57.8) 2. Vibrações localizadas (W43.-; Z57.7) (Quadro XXII)
V - Síndrome Cervicobraquial (M53.1)	1. Posições forçadas e gestos repetitivos (Z57.8) 2. Vibrações localizadas (W43.-; Z57.7) (Quadro XXII)
VI - Dorsalgia (M54.-); Cervicalgia (M54.2); Ciática (M54.3); Lumbago com Ciática (M54.4)	1. Posições forçadas e gestos repetitivos (Z57.8) 2. Ritmo de trabalho penoso (Z56.3) 3. Condições difíceis de trabalho (Z56.5)
VII - Sinovites e Tenossinovites (M65.-); Dedo em Gatilho (M65.3); Tenossinovite do Estilóide Radial (De Quervain) (M65.4); Outras Sinovites e Tenossinovites (M65.8); Sinovites e Tenossinovites, não especificadas (M65.9)	1. Posições forçadas e gestos repetitivos (Z57.8) 2. Ritmo de trabalho penoso (Z56.3) 3. Condições difíceis de trabalho (Z56.5)
VIII - Transtornos dos tecidos moles relacionados com o uso, o uso excessivo e a pressão, de origem ocupacional (M70.-); Sinovite Crepitante Crônica da mão e do punho (M70.0); Bursite da Mão (M70.1); Bursite do Ombro (M70.2); Outras Bursites do Cotovelo (M70.3); Outras Bursites Pré-rotulianas (M70.4); Outras Bursites do Joelho (M70.5); Outros transtornos dos tecidos moles relacionados com o uso, o uso excessivo e a pressão (M70.8); Transtorno não especificado dos tecidos moles, relacionados com o uso, o uso excessivo e a pressão (M70.9).	1. Posições forçadas e gestos repetitivos (Z57.8) 2. Ritmo de trabalho penoso (Z56.3) 3. Condições difíceis de trabalho (Z56.5)
IX - Fibromatose da Fascia Palmar: "Contratura ou Moléstia de Dupuytren" (M72.0)	1. Posições forçadas e gestos repetitivos (Z57.8) 2. Vibrações localizadas (W43.-; Z57.7) (Quadro XXII)
X - Lesões do Ombro (M75.-); Capsulite Adesiva do Ombro (Ombro Congelado, Periartrite do Ombro) (M75.0); Síndrome do Manguito Rotatório ou Síndrome do Supraespinhoso (M75.1); Tendinite Bicipital (M75.2); Tendinite Calcificante do Ombro (M75.3); Bursite do Ombro (M75.5); Outras Lesões do Ombro (M75.8); Lesões do Ombro, não especificadas (M75.9)	1. Posições forçadas e gestos repetitivos (Z57.8) 2. Ritmo de trabalho penoso (Z56.3) 3. Vibrações localizadas (W43.-; Z57.7) (Quadro XXII)
XI - Outras entesopatias (M77.-); Epicondilite Medial (M77.0); Epicondilite lateral ("Cotovelo de Tenista"); Mialgia (M79.1)	1. Posições forçadas e gestos repetitivos (Z57.8) 2. Vibrações localizadas (W43.-; Z57.7) (Quadro XXII)
XII - Outros transtornos especificados dos tecidos moles (M79.8)	1. Posições forçadas e gestos repetitivos (Z57.8) 2. Vibrações localizadas (W43.-; Z57.7) (Quadro XXII)
XIII - Osteomalácia do Adulto induzida por drogas (M83.5)	1. Cádmiu ou seus compostos (X49.-) (Quadro VI) 2. Fósforo e seus compostos (Sesquissulfeto de Fósforo) (X49.-; Z57.5) (Quadro XII)
XIV - Fluorose do Esqueleto (M85.1)	Flúor e seus compostos tóxicos (X49.-; Z57.5) (Quadro XI)
XV - Osteonecrose (M87.-); Osteonecrose devida a drogas (M87.1); Outras Osteonecroses secundárias (M87.3)	1. Fósforo e seus compostos (Sesquissulfeto de Fósforo) (X49.-; Z57.5) (Quadro XII) 2. Vibrações localizadas (W43.-; Z57.7) (Quadro XXII) 3. Radiações ionizantes (Z57.1) (Quadro XXIV)
XVI - Osteólise (M89.5) (de falanges distais de quirodactílos)	Cloreto de Vinila (X49.-; Z57.5) (Quadro XIII)

DOENÇAS	AGENTES ETIOLÓGICOS OU FATORES DE RISCO DE NATUREZA OCUPACIONAL
XVII - Osteonecrose no "Mal dos Caixões" (M90.3)	"Ar Comprimido" (W94.-; Z57.8) (Quadro XXIII)
XVIII - Doença de Kienböck do Adulto (Osteocondrose do Adulto do Semilunar do Carpo) (M93.1) e outras Osteocondropatias especificadas (M93.8)	Vibrações localizadas (W43.-; Z57.7) (Quadro XXII)

## DOENÇAS DO SISTEMA GÊNITO-URINÁRIO RELACIONADAS COM O TRABALHO (Grupo XIV da CID-10)

DOENÇAS	AGENTES ETIOLÓGICOS OU FATORES DE RISCO DE NATUREZA OCUPACIONAL
I - Síndrome Nefrítica Aguda (N00.-)	Hidrocarbonetos alifáticos halogenados nefrotóxicos (X46.-; Z57.5) (Quadro XIII)
II - Doença Glomerular Crônica (N03.-)	Mercurio e seus compostos tóxicos (X49.-; Z57.5) (Quadro XVI)
III - Nefropatia túbulo-intersticial induzida por metais pesados (N14.3)	1. Cádmiu ou seus compostos (X49.-; Z57.5) (Quadro VI) 2. Chumbo ou seus compostos tóxicos (X49.-; Z57.5) (Quadro VIII) 3. Mercúrio e seus compostos tóxicos (X49.-; Z57.4 e Z57.5) (Quadro XVI)
IV - Insuficiência Renal Aguda (N17)	Hidrocarbonetos alifáticos halogenados nefrotóxicos (X46.-; Z57.5) (Quadro XIII)
V - Insuficiência Renal Crônica (N18)	Chumbo ou seus compostos (X49.-; Z57.5) (Quadro VIII)
VI - Cistite Aguda (N30.0)	Aminas aromáticas e seus derivados (X49.-; Z57.5)
VII - Infertilidade Masculina (N46)	1. Chumbo ou seus compostos tóxicos (X49.-; Z57.5) (Quadro VIII) 2. Radiações ionizantes (W88.-; Z57.1) (Quadro XXIV) 3. Chlordecone (X48.-; Z57.4) 4. Dibromocloropropano (DBCP) (X48.-; Z57.4 e Z57.5) 5. Calor (trabalho em temperaturas elevadas) (Z57.6)

## TRAUMATISMOS, ENVENENAMENTOS E ALGUMAS OUTRAS CONSEQÜÊNCIAS DE CAUSAS EXTERNAS, RELACIONADOS COM O TRABALHO

## (Grupo XIX da CID-10)

DOENÇAS	AGENTES ETIOLÓGICOS OU FATORES DE RISCO DE NATUREZA OCUPACIONAL
I - Efeitos tóxicos de Solventes Orgânicos (T52.-); Alcoois (T51.8) e Cetonas (T52.4); Benzeno, Tolueno e Xileno (T52.1 e T52.2); Derivados halogenados dos Hidrocarbonetos Alifáticos e Aromáticos (T53); Tetracloreto de Carbono (T53.0); Clorofórmio (T53.1); Tricloroetileno (T53.2); Tetracloroetileno (T53.3); Dicloroetano (T53.4); Clorofluor-carbonos (T53.5); Outros derivados halogenados de hidrocarbonetos alifáticos (T53.6); Outros derivados halogenados de hidrocarbonetos aromáticos (T53.7); Derivados halogenados de hidrocarbonetos alifáticos e aromáticos, não especificados (T53.9); Sulfeto de Carbono (T65.4)	Exposição ocupacional a agentes tóxicos em outras indústrias (Z57.5)
II - Efeito tóxico de Substâncias Corrosivas (T54); Fenol e homólogos do fenol (T54.0); Flúor e seus compostos (T65.8); Selênio e seus compostos (T56.8); Outros compostos orgânicos corrosivos (T54.1); Ácidos corrosivos e substâncias ácidas similares (T54.2); Alcalis cáusticos e substâncias alcalinas similares (T54.3); Efeito tóxico de substância corrosiva, não especificada (T54.9).	Exposição ocupacional a agentes tóxicos em outras indústrias (Z57.5)
III - Efeito tóxico de Metais (T56); Arsênio e seus compostos (T57.0); Cádmiu e seus compostos (T56.3); Chumbo e seus compostos (T56.0); Cromo e seus compostos (T56.2); Manganês e seus compostos (T57.2); Mercúrio e seus compostos (T56.1); Outros metais (T56.8); Metal, não especificado (T56.9).	Exposição ocupacional a agentes tóxicos em outras indústrias (Z57.5)
IV - Asfixiantes Químicos (T57-59): Monóxido de Carbono (T58); Ácido cianídrico e cianetos (T57.3); Sulfeto de hidrogênio (T59.6); Aminas aromáticas e seus derivados (T65.3)	Exposição ocupacional a agentes tóxicos em outras indústrias (Z57.5)
V - Praguicidas (Pesticidas, "Agrotóxicos") (T60); Organofosforados e Carbamatos (T60.0); Halogenados (T60.1); Outros praguicidas (T60.2)	Exposição ocupacional a agentes tóxicos na Agricultura (Z57.4)
VI - Efeitos da Pressão do Ar e da Pressão da Água (T70); Barotrauma Otitico (T70.0); Barotrauma Sinusal (T70.1); Doença Descompressiva ("Mal dos Caixões") (T70.3); Outros efeitos da pressão do ar e da água (T70.8).	Exposição ocupacional a pressões atmosféricas anormais (W94.-; Z57.8)

## LISTA C

Nota:

1 - São indicados intervalos de CID-10 em que se reconhece Nexo Técnico Epidemiológico, na forma do § 3º do art. 337, entre a entidade mórbida e as classes de CNAE indicadas, nelas incluídas todas as subclasses cujos quatro dígitos iniciais sejam comuns.

INTERVALO CID-10	CNAE
A15-A19	0810 1091 1411 1412 1533 1540 2330 3011 3701 3702 3811 3812 3821 3822 3839 3900 4120 4211 4213 4222 4223 4291 4299 4312 4321 4391 4399 4687 4711 4713 4721 4741 4742 4743 4744 4789 4921 4923 4924 4929 5611 7810 7820 7830 8121 8122 8129 8610 9420 9601
INTERVALO CID-10	CNAE

E10-E14	1091 3600 3701 3702 3811 3812 3821 3822 3839 3900 4120 4211 4213 4222 4223 4291 4292 4299 4313 4319 4329 4399 4721 4921 4922 4923 4924 4929 4930 5030 5231 5239 8011 8012 8020 8030 8121 8122 8129 8411 9420
<b>INTERVALO CID-10</b>	<b>CNAE</b>
F10-F19	0710 0990 1011 1012 1013 1220 1532 1622 1732 1733 2211 2330 2342 2451 2511 2512 2531 2539 2542 2543 2593 2814 2822 2840 2861 2866 2869 2920 2930 3101 3102 3329 3600 3701 3702 3811 3812 3821 3822 3839 3900 4120 4211 4213 4221 4292 4299 4313 4319 4321 4329 4399 4520 4912 4921 5030 5212 5221 5222 5223 5229 5231 5232 5239 5250 5310 6423 7810 7820 7830 8121 8122 8129 8411 8423 8424 9420
F20-F29	0710 0990 1011 1012 1013 1031 1071 1321 1411 1412 2330 2342 2511 2543 2592 2861 2866 2869 2942 3701 3702 3811 3812 3821 3822 3839 3900 4120 4211 4213 4222 4223 4291 4292 4299 4312 4391 4399 4921 4922 4923 4924 4929 5212 5310 6423 7732 7810 7820 7830 8011 8012 8020 8030 8121 8122 8129 8423 9420
F30-F39	0710 0892 0990 1011 1012 1013 1031 1220 1311 1313 1314 1321 1330 1340 1351 1359 1411 1412 1413 1422 1531 1532 1540 2091 2123 2511 2710 2751 2861 2930 2945 3299 3600 4636 4711 4753 4756 4759 4762 4911 4912 4921 4922 4923 4924 4929 5111 5120 5221 5222 5223 5229 5310 5620 6110 6120 6130 6141 6142 6143 6190 6311 6422 6423 6431 6550 8121 8122 8129 8411 8413 8423 8424 8610 8711 8720 8730 8800
F40-F48	0710 0990 1311 1321 1351 1411 1412 1421 1532 2945 3600 4711 4753 4756 4759 4762 4911 4912 4921 4922 4923 4924 4929 5111 5120 5221 5222 5223 5229 5310 6110 6120 6130 6141 6142 6143 6190 6311 6422 6423 8011 8012 8020 8030 8121 8122 8129 8411 8423 8424 8610
<b>INTERVALO CID-10</b>	<b>CNAE</b>
G40-G47	0113 0210 0220 0810 1011 1012 1013 1321 1411 1412 1610 1621 1732 1733 1931 2330 2342 2511 2539 2861 3701 3702 3811 3812 3821 3822 3839 3900 4120 4211 4213 4222 4223 4291 4292 4299 4313 4319 4399 4921 4922 4923 4924 4929 4930 5212 8011 8012 8020 8030 8121 8122 8129
G50-G59	0155 1011 1012 1013 1062 1093 1095 1313 1351 1411 1412 1421 1529 1531 1532 1533 1539 1540 2063 2123 2211 2222 2223 2229 2349 2542 2593 2640 2710 2759 2944 2945 3240 3250 4711 5611 5612 5620 6110 6120 6130 6141 6142 6143 6190 6422 6423 8121 8122 8129 8610
<b>INTERVALO CID-10</b>	<b>CNAE</b>
H53-H54	0210 0220 0810 1071 1220 1610 1622 2330 2342 3701 3702 3811 3812 3821 3822 3839 3900 4120 4211 4212 4213 4222 4223 4291 4299 4312 4313 4319 4321 4329 4391 4399 4741 4742 4743 4744 4789 4921 4922 4923 4924 4929 4930 8011 8012 8020 8030 8121 8122 8129
<b>INTERVALO CID-10</b>	<b>CNAE</b>
I05-I09	4921
I10-I15	0111 1411 1412 4921 4922 4923 4924 4929 5111 5120
I20-I25	1621 4120 4211 4213 4221 4222 4223 4291 4299 4329 4399 4921 4922 4930 6110 6120 6130 6141 6142 6143 6190
I30-I52	0113 0210 0220 0810 1011 1012 1013 1061 1071 1411 1412 1610 1931 2029 2330 2342 3600 3701 3702 3811 3812 3821 3822 3839 3900 4120 4211 4213 4222 4223 4291 4292 4299 4312 4313 4319 4391 4399 4621 4622 4623 4921 4922 4923 4924 4929 4930 8121 8122 8129 8411 9420
I60-I69	0810 1071 2330 2342 3600 3701 3702 3811 3812 3821 3822 3839 3900 4120 4211 4213 4222 4223 4291 4299 4312 4313 4319 4321 4391 4399 4921 4922 4923 4924 4929 4930 8112 8121 8122 8129 8411 8591 9200 9311 9312 9313 9319 9420
I80-I89	1011 1012 1013 1020 1031 1033 1091 1092 1220 1311 1321 1351 1411 1412 1413 1422 1510 1531 1532 1540 1621 1622 2123 2342 2542 2710 2813 2832 2833 2920 2930 2944 2945 3101 3102 3329 3701 3702 3811 3812 3821 3822 3839 3900 4621 4622 4623 4721 4722 4921 4922 5611 5612 5620 8011 8012 8020 8030 8121 8122 8129 8411 8610 9420 9491 9601
<b>INTERVALO CID-10</b>	<b>CNAE</b>
J40-J47	0810 1031 1220 1311 1321 1351 1411 1412 1610 1622 1629 2330 2342 2539 3101 3102 3329 4120 4211 4213 4292 4299 4313 4319 4399 4921 8121 8122 8129 8411
<b>INTERVALO CID-10</b>	<b>CNAE</b>
K35-K38	0810 1011 1012 1013 1071 1411 1412 1531 1540 1610 1621 1732 1733 2451 2511 2512 2832 2833 2930 3101 3329 4621 4622 4623 4921 4922 8610
K40-K46	0113 0210 0220 0230 0810 1011 1012 1013 1020 1031 1033 1041 1051 1061 1066 1071 1091 1122 1321 1354 1510 1610 1621 1622 1629 1722 1732 1733 1931 2211 2212 2219 2330 2341 2342 2349 2443 2449 2451 2511 2512 2521 2539 2541 2542 2543 2592 2593 2710 2815 2822 2832 2833 2861 2866 2869 2930 2943 2944 2945 3011 3101 3102 3329 3701 3702 3811 3812 3821 3822 3839 3900 4120 4211 4212 4213 4221 4222 4223 4291 4292 4299 4312 4313 4319 4321 4329 4391 4399 4621 4622 4623 4632 4634 4687 4721 4722 4741 4742 4743 4744 4789 4921 4922 4930 5212 8121 8122 8129 9420
<b>INTERVALO CID-10</b>	<b>CNAE</b>
L60-L75	8610
L80-L99	0113 1011 1012 1013 1071 1411 1412 1610 1621 1931 2451 5611 5620 8121 8122 8129 8610
<b>INTERVALO CID-10</b>	<b>CNAE</b>
M00-M25	0113 0131 0133 0210 0220 0810 0892 0910 1011 1012 1013 1020 1031 1033 1041 1051 1052 1061 1064 1071 1072 1091 1122 1220 1311 1321 1351 1354 1411 1412 1413 1532 1621 1732 1733 1931 2012 2019 2312 2330 2341 2342 2349 2431 2443 2449 2511 2522 2539 2543 2550 2710 2813 2815 2822 2852 2853 2854 2861 2862 2865 2866 2869 2920 2930 2944 2945 2950 3011 3102 3600 3701 3702 3811 3812 3821 3822 3839 3900 4120 4211 4212 4213 4221 4222 4223 4291 4292 4299 4312 4313 4319 4321 4329 4391 4399 4621 4622 4623 4636 4661 4711 4721 4921 4922 4923 4924 4929 4930 5012 5021 5212 5310 5611 5620 7719 8121 8122 8129 8411 8424 8430 8591 8610 9200 9311 9312 9313 9319 9420 9491 9601
M30-M36	1412 8121 8122 8129 8610
M40-M54	0113 0131 0133 0210 0220 0230 0500 0710 0810 0892 0910 0990 1011 1012 1013 1020 1031 1033 1041 1051 1052 1061 1062 1064 1071 1072 1092 1122 1311 1312 1321 1323 1340 1351 1354 1411 1412 1413 1421 1422 1510 1532 1610 1621 1622 1623 1629 1710 1721 1722 1732 1733 1931 2012 2019 2029 2040 2091 2093 2123 2211 2212 2219 2221 2222 2312

INTERVALO CID-10	CNAE										
	2320	2330	2341	2342	2349	2391	2431	2439	2441	2443	2449
	2451	2511	2513	2521	2522	2539	2542	2543	2550	2592	2593
	2710	2722	2733	2813	2815	2822	2832	2833	2852	2853	2854
	2861	2862	2864	2866	2869	2920	2930	2942	2943	2944	2945
	2950	3011	3101	3102	3240	3321	3329	3600	3701	3702	3811
	3812	3821	3822	3839	3900	4120	4211	4212	4213	4222	4223
	4291	4292	4299	4311	4312	4313	4319	4321	4329	4391	4399
	4621	4622	4623	4632	4636	4661	4681	4682	4685	4686	4687
	4689	4921	4922	4923	4924	4929	4930	5012	5021	5211	5212
	5221	5222	5223	5229	5310	5612	5620	6431	7719	7732	8121
	8122	8129	8424	8430	8610	9420					
M60-M79	0113	0155	0210	0220	1011	1012	1013	1020	1031	1033	1051
	1062	1064	1092	1093	1094	1095	1096	1099	1122	1311	1314
	1321	1323	1340	1351	1352	1354	1359	1411	1412	1413	1414
	1421	1510	1521	1529	1531	1532	1533	1540	1623	1732	1733
	1742	1749	2040	2063	2091	2110	2121	2123	2211	2219	2221
	2222	2223	2229	2312	2319	2342	2349	2439	2443	2449	2451
	2531	2539	2541	2542	2543	2550	2591	2592	2593	2610	2631
	2632	2640	2651	2710	2721	2722	2732	2733	2740	2751	2759
	2813	2814	2815	2822	2823	2824	2840	2853	2854	2861	2864
	2866	2869	2920	2930	2941	2942	2943	2944	2945	2949	3092
	3101	3102	3104	3230	3240	3250	3291	3299	3316	3329	3701
	3702	3811	3812	3821	3822	3839	3900	4221	4632	4634	4711
	4713	4912	5111	5120	5212	5221	5222	5223	5229	5310	5320
	5612	5620	6021	6022	6110	6120	6130	6141	6142	6143	6190
	6209	6311	6399	6422	6423	6431	6550	7410	7490	7719	7733
	8121	8122	8129	8211	8219	8220	8230	8291	8292	8299	8610
	9420	9601									

INTERVALO CID-10	CNAE										
	0210	0220	0230	0810	1011	1012	1013	1033	1041	1061	1071
	1122	1321	1510	1532	1610	1621	1622	1732	1733	1931	2212
	2330	2342	2391	2511	2512	2539	2542	2543	2593	2832	2833
	2866	2869	2930	3011	3101	3102	3329	3701	3702	3811	3812
	3821	3822	3839	3900	4120	4211	4213	4221	4222	4223	4291
	4292	4299	4312	4313	4319	4321	4329	4391	4399	4520	4530
	4541	4542	4621	4622	4623	4635	4671	4672	4673	4674	4679
	4687	4731	4732	4741	4742	4743	4744	4789	4921	4922	4930
	5212	5320	7810	7820	7830	8011	8012	8020	8030	8121	8122
	8129	9420									
	0113	0131	0133	0210	0220	0230	0810	1011	1012	1013	1071
	1321	1510	1610	1621	1622	1629	1732	1733	1931	2330	2342
	2512	2539	2543	2832	2833	2866	2869	3600	3701	3702	3811
	3812	3821	3822	3839	3900	4120	4211	4213	4221	4222	4223
	4291	4292	4299	4321	4399	4621	4622	4623	4632	4687	4741
	4742	4743	4744	4789	4921	4922	4930	5212	5310	8121	8122
	8129	9420									
	0131	0133	0210	0220	1011	1012	1013	1061	1071	1610	1621
	2330	2342	2511	2512	3101	3329	3701	3702	3811	3812	3821
	3822	3839	3900	4120	4211	4213	4221	4222	4223	4291	4299
	4312	4313	4319	4321	4329	4391	4399	4621	4622	4623	4687
	4722	4741	4742	4743	4744	4789	4921	4930	5212	5221	5222
	5223	5229	7810	7820	7830	8121	8122	8129	9420		
	0131	0133	0210	0220	0500	0810	1011	1012	1013	1031	1033
	1041	1051	1061	1064	1071	1091	1122	1321	1351	1354	1411
	1412	1510	1531	1532	1533	1540	1610	1621	1622	1623	1629
	1722	1732	1733	1931	2212	2221	2222	2223	2229	2330	2342
	2349	2391	2451	2511	2512	2539	2542	2543	2592	2593	2710
	2813	2815	2822	2823	2832	2833	2861	2866	2869	2930	2944
	2945	2950	3101	3102	3329	3701	3702	3811	3812	3821	3822
	3839	3900	4120	4211	4213	4221	4222	4223	4291	4292	4299
	4312	4313	4319	4321	4322	4329	4391	4399	4520	4530	4541
	4542	4618	4621	4622	4623	4635	4661	4671	4672	4673	4674
	4679	4687	4721	4722	4731	4732	4741	4742	4743	4744	4784
	4789	4921	4922	4930	5212	5221	5222	5223	5229	5310	5320
	5320	7719	7810	7820	7830	8011	8012	8020	8030	8121	8122
	8129	9420									
	0210	0220	0810	1011	1012	1013	1031	1033	1041	1051	1061
	1064	1071	1091	1092	1093	1096	1099	1122	1311	1321	1354
	1411	1412	1510	1531	1532	1533	1540	1610	1621	1622	1623
	1629	1722	1732	1733	2211	2221	2222	2223	2229	2330	2341
	2342	2391	2511	2512	2539	2542	2543	2592	2593	2710	2759
	2813	2822	2823	2832	2833	2861	2866	2869	2930	2944	2945
	2950	3011	3101	3102	3329	3701	3702	3811	3812	3821	3822
	3839	3900	4120	4211	4213	4221	4222	4223	4291	4292	4299
	4312	4313	4319	4321	4322	4329	4391	4399	4520	4621	4622
	4623	4635	4661	4685	4686	4687	4689	4711	4721	4722	4741
	4742	4743	4744	4784	4789	4921	4923	4924	4929	4930	5212
	5221	5222	5223	5229	5310	5320	7719	7732	7810	7820	7830
	8011	8012	8020	8030	8121	8122	8129	9420			
	0113	0210	0220	0500	0810	1011	1012	1013	1031	1033	1041
	1042	1051	1052	1061	1062	1063	1064	1071	1072	1091	1092
	1093	1094	1096	1099	1122	1311	1312	1321	1323	1340	1351
	1353	1354	1359	1411	1412	1510	1529	1531	1532	1533	1540
	1610	1621	1622	1623	1629	1710	1721	1722	1731	1732	1733
	1741	1742	1749	1813	1931	2012	2019	2029	2061	2063	2091
	2092	2123	2211	2212	2219	2221	2222	2223	2229	2311	2312
	2319	2330	2341	2342	2349	2391	2392	2399	2431	2439	2441
	2443	2449	2451	2452	2511	2512	2513	2521	2522	2531	2532
	2539	2541	2542	2543	2550	2591	2592	2593	2599	2632	2651
	2710	2721	2722	2732	2733	2740	2751	2759	2790	2811	2812
	2813	2814	2815	2821	2822	2823	2824	2825	2829	2831	2832
	2833	2840	2852	2853	2854	2861	2862	2864	2865	2866	2869
	2920	2930	2941	2942	2943	2944	2945	2949	2950	3011	3012
	3032	3091	3092	3099	3101	3102	3103	3104	3220	3230	3240
	3250	3291	3299	3319	3329	3701	3702	3811	3812	3821	3822
	3832	3839	3900	4120	4211	4213	4221	4222	4223	4291	4292
	4299	4312	4313	4319	4321	4322	4329	4391	4399	4520	4621
	4622	4623	4632	4634	4661	4671	4672	4673	4674	4679	4681
	4682	4685	4686	4687	4689	4711	4721	4722	4741	4742	4743
	4744	4789	4930	5211	5212	5320	5819	5829	7719	7732	7810
	7820	7830	8121	8122	8129	8423	9420	9529			
S70-S79	0210	0220	1011	1012	1013	1033	1122	1610	1621	1622	2330
	2391	2511	2512	2539	3101	3329	3701	3702	3811	3812	3821
	3822	3839	3900	4120	4211	4213	4221	4222	4223	4291	4299
	4312	4321	4391	4399	4520	4530	4541	4542	4618	4687	4731

INTERVALO CID-10	CNAE																																																																																																																																																																																																		
	4732	4741	4742	4743	4744	4784	4789	4921	4930	5212	5221	5222	5223	5229	5232	5250	5320	7810	7820	7830	8011	8012	8020	8030	8121	8122	8129	9420																																																																																																																																																																							
S80-S89	0210	0220	0230	0500	0710	0810	0990	1011	1012	1013	1031	1033	1041	1051	1061	1062	1064	1071	1072	1092	1096	1099	1122	1321	1351	1354	1411	1412	1510	1531	1532	1540	1610	1621	1622	1623	1629	1710	1721	1722	1732	1733	1931	2012	2019	2029	2073	2091	2211	2219	2222	2312	2320	2330	2341	2342	2391	2439	2443	2449	2451	2511	2512	2521	2522	2539	2542	2543	2550	2592	2593	2651	2710	2812	2813	2815	2821	2822	2823	2831	2832	2833	2840	2852	2854	2861	2862	2864	2865	2866	2869	2930	2943	2944	2945	2950	3011	3101	3102	3329	3600	3701	3702	3811	3812	3821	3822	3839	3900	4120	4211	4213	4221	4222	4223	4291	4292	4299	4312	4313	4319	4321	4322	4329	4391	4399	4520	4530	4541	4542	4618	4621	4622	4623	4632	4635	4636	4637	4639	4661	4671	4672	4673	4674	4679	4681	4682	4685	4686	4687	4689	4711	4722	4723	4731	4732	4741	4742	4743	4744	4784	4789	4912	4921	4922	4923	4924	4929	4930	5211	5212	5221	5222	5223	5229	5232	5239	5250	5310	5320	7719	7732	7810	7820	7830	8011	8012	8020	8030	8121	8122	8129	8423	8424	9420
S90-S99	0210	0220	0500	0810	1011	1012	1013	1031	1033	1041	1051	1061	1062	1064	1071	1072	1092	1093	1122	1311	1321	1351	1354	1411	1412	1510	1532	1610	1621	1622	1623	1629	1710	1721	1722	1732	1733	1931	2029	2091	2219	2221	2222	2312	2330	2341	2342	2391	2431	2439	2441	2443	2449	2451	2511	2512	2513	2521	2522	2531	2539	2542	2543	2592	2593	2710	2722	2815	2822	2831	2832	2833	2840	2852	2853	2854	2861	2862	2865	2866	2869	2920	2930	2943	2944	2945	2950	3011	3101	3102	3329	3600	3701	3702	3811	3812	3821	3822	3839	3900	4120	4211	4213	4221	4222	4223	4291	4292	4299	4312	4313	4319	4321	4322	4329	4391	4399	4621	4622	4623	4661	4681	4682	4685	4686	4687	4689	4711	4784	4912	4921	4922	4930	5111	5120	5212	5221	5222	5223	5229	5232	5250	5310	5320	6423	6431	6550	7719	7732	7810	7820	7830	8011	8012	8020	8030	8121	8122	8129	8423	8424	8610	9420																																
T90-T98	0210	0220	0710	0810	0892	0910	1011	1013	1020	1031	1033	1041	1042	1061	1062	1071	1072	1091	1092	1093	1122	1220	1311	1312	1321	1351	1352	1353	1411	1412	1510	1531	1532	1533	1540	1610	1621	1622	1629	1733	1932	2014	2019	2029	2032	2091	2211	2221	2223	2229	2312	2320	2330	2341	2342	2391	2451	2511	2512	2521	2522	2539	2542	2592	2593	2640	2740	2751	2790	2813	2814	2822	2862	2864	2866	2869	2920	2930	2944	2945	2950	3091	3092	3101	3102	3600	3701	3702	3811	3812	3821	3822	3839	3900	4120	4211	4213	4221	4291	4292	4299	4312	4313	4319	4321	4322	4391	4399	4635	4661	4681	4682	4687	4721	4741	4743	4744	4784	4922	4923	4924	4929	4930	5012	5021	5030	5212	5221	5222	5223	5229	5232	5239	5250	5310	5320	7719	7732	8011	8012	8020	8030	8121	8122	9420																																																		

## "ANEXO V

## RELAÇÃO DE ATIVIDADES PREPONDERANTES E CORRESPONDENTES GRAUS DE RISCO (CONFORME A CLASSIFICAÇÃO NACIONAL DE ATIVIDADES ECONÔMICAS)

CNAE 2.0	Descrição	Alíquota
0111-3/01	Cultivo de arroz	3
0111-3/02	Cultivo de milho	3
0111-3/03	Cultivo de trigo	2
0111-3/99	Cultivo de outros cereais não especificados anteriormente	3
0112-1/01	Cultivo de algodão herbáceo	3
0112-1/02	Cultivo de juta	3
0112-1/99	Cultivo de outras fibras de lavoura temporária não especificadas anteriormente	3
0113-0/00	Cultivo de cana-de-açúcar	3
0114-8/00	Cultivo de fumo	3
0115-6/00	Cultivo de soja	3
0116-4/01	Cultivo de amendoim	2
0116-4/02	Cultivo de girassol	2
0116-4/03	Cultivo de mamona	3
0116-4/99	Cultivo de outras oleaginosas de lavoura temporária não especificadas anteriormente	3
0119-9/01	Cultivo de abacaxi	2
0119-9/02	Cultivo de alho	2
0119-9/03	Cultivo de batata-inglesa	3
0119-9/04	Cultivo de cebola	2
0119-9/05	Cultivo de feijão	3
0119-9/06	Cultivo de mandioca	3
0119-9/07	Cultivo de melão	3
0119-9/08	Cultivo de melancia	2
0119-9/09	Cultivo de tomate rasteiro	2
0119-9/99	Cultivo de outras plantas de lavoura temporária não especificadas anteriormente	2
0121-1/01	Horticultura, exceto morango	3
0121-1/02	Cultivo de morango	3
0122-9/00	Cultivo de flores e plantas ornamentais	3
0131-8/00	Cultivo de laranja	3
0132-6/00	Cultivo de uva	3
0133-4/01	Cultivo de açaí	1
0133-4/02	Cultivo de banana	3
0133-4/03	Cultivo de caju	2
0133-4/04	Cultivo de cítricos, exceto laranja	3
0133-4/05	Cultivo de coco-da-baía	3
0133-4/06	Cultivo de guaraná	3
0133-4/07	Cultivo de maçã	3
0133-4/08	Cultivo de mamão	2
0133-4/09	Cultivo de maracujá	3
0133-4/10	Cultivo de manga	3
0133-4/11	Cultivo de pêssego	3
0133-4/99	Cultivo de frutas de lavoura permanente não especificadas anteriormente	3
0134-2/00	Cultivo de café	3
0135-1/00	Cultivo de cacau	3
0139-3/01	Cultivo de chá-da-índia	3
0139-3/02	Cultivo de erva-mate	3
0139-3/03	Cultivo de pimenta-do-reino	3

CNAE 2.0	Descrição	Alíquota
0139-3/04	Cultivo de plantas para condimento, exceto pimenta-do-reino	3
0139-3/05	Cultivo de dendê	3
0139-3/06	Cultivo de seringueira	3
0139-3/99	Cultivo de outras plantas de lavoura permanente não especificadas anteriormente	3
0141-5/01	Produção de sementes certificadas, exceto de forrageiras para pasto	3
0141-5/02	Produção de sementes certificadas de forrageiras para formação de pasto	3
0142-3/00	Produção de mudas e outras formas de propagação vegetal, certificadas	2
0151-2/01	Criação de bovinos para corte	3
0151-2/02	Criação de bovinos para leite	3
0151-2/03	Criação de bovinos, exceto para corte e leite	3
0152-1/01	Criação de bufalinos	3
0152-1/02	Criação de eqüinos	2
0152-1/03	Criação de asininos e muars	3
0153-9/01	Criação de caprinos	3
0153-9/02	Criação de ovinos, inclusive para produção de lã	3
0154-7/00	Criação de suínos	3
0155-5/01	Criação de frangos para corte	3
0155-5/02	Produção de pintos de um dia	3
0155-5/03	Criação de outros galináceos, exceto para corte	2
0155-5/04	Criação de aves, exceto galináceos	2
0155-5/05	Produção de ovos	3
0159-8/01	Apicultura	2
0159-8/02	Criação de animais de estimação	3
0159-8/03	Criação de escargô	1
0159-8/04	Criação de bicho-da-seda	1
0159-8/99	Criação de outros animais não especificados anteriormente	2
0161-0/01	Serviço de pulverização e controle de pragas agrícolas	3
0161-0/02	Serviço de poda de árvores para lavouras	3
0161-0/03	Serviço de preparação de terreno, cultivo e colheita	3
0161-0/99	Atividades de apoio à agricultura não especificadas anteriormente	3
0162-8/01	Serviço de inseminação artificial em animais	2
0162-8/02	Serviço de tosquiamento de ovinos	3
0162-8/03	Serviço de manejo de animais	3
0162-8/99	Atividades de apoio à pecuária não especificadas anteriormente	3
0163-6/00	Atividades de pós-colheita	3
0170-9/00	Caça e serviços relacionados	1
0210-1/01	Cultivo de eucalipto	3
0210-1/02	Cultivo de acácia-negra	3
0210-1/03	Cultivo de pinus	3
0210-1/04	Cultivo de teca	3
0210-1/05	Cultivo de espécies madeiras, exceto eucalipto, acácia-negra, pinus e teca	2
0210-1/06	Cultivo de mudas em viveiros florestais	3
0210-1/07	Extração de madeira em florestas plantadas	3
0210-1/08	Produção de carvão vegetal - florestas plantadas	3
0210-1/09	Produção de casca de acácia-negra - florestas plantadas	2
0210-1/99	Produção de produtos não-madeiros não especificados anteriormente em florestas plantadas	3
0220-9/01	Extração de madeira em florestas nativas	3
0220-9/02	Produção de carvão vegetal - florestas nativas	2
0220-9/03	Coleta de castanha-do-pará em florestas nativas	3
0220-9/04	Coleta de látex em florestas nativas	1
0220-9/05	Coleta de palmito em florestas nativas	3
0220-9/06	Conservação de florestas nativas	3
0220-9/99	Coleta de produtos não-madeiros não especificados anteriormente em florestas nativas	3
0230-6/00	Atividades de apoio à produção florestal	3
0311-6/01	Pesca de peixes em água salgada	3
0311-6/02	Pesca de crustáceos e moluscos em água salgada	3
0311-6/03	Coleta de outros produtos marinhos	3
0311-6/04	Atividades de apoio à pesca em água salgada	2
0312-4/01	Pesca de peixes em água doce	2
0312-4/02	Pesca de crustáceos e moluscos em água doce	1
0312-4/03	Coleta de outros produtos aquáticos de água doce	1
0312-4/04	Atividades de apoio à pesca em água doce	2
0321-3/01	Criação de peixes em água salgada e salobra	2
0321-3/02	Criação de camarões em água salgada e salobra	2
0321-3/03	Criação de ostras e mexilhões em água salgada e salobra	3
0321-3/04	Criação de peixes ornamentais em água salgada e salobra	2
0321-3/05	Atividades de apoio à aqüicultura em água salgada e salobra	2
0321-3/99	Cultivos e semicultivos da aqüicultura em água salgada e salobra não especificados anteriormente	2
0322-1/01	Criação de peixes em água doce	3
0322-1/02	Criação de camarões em água doce	2
0322-1/03	Criação de ostras e mexilhões em água doce	2
0322-1/04	Criação de peixes ornamentais em água doce	2
0322-1/05	Ranicultura	3
0322-1/06	Criação de jacaré	3
0322-1/07	Atividades de apoio à aqüicultura em água doce	2
0322-1/99	Cultivos e semicultivos da aqüicultura em água doce não especificados anteriormente	3
0500-3/01	Extração de carvão mineral	3
0500-3/02	Beneficiamento de carvão mineral	3
0600-0/01	Extração de petróleo e gás natural	3
0600-0/02	Extração e beneficiamento de xisto	3
0600-0/03	Extração e beneficiamento de areias betuminosas	3
0710-3/01	Extração de minério de ferro	3
0710-3/02	Pelotização, sinterização e outros beneficiamentos de minério de ferro	3
0721-9/01	Extração de minério de alumínio	3
0721-9/02	Beneficiamento de minério de alumínio	3
0722-7/01	Extração de minério de estanho	3
0722-7/02	Beneficiamento de minério de estanho	3
0723-5/01	Extração de minério de manganês	3
0723-5/02	Beneficiamento de minério de manganês	3
0724-3/01	Extração de minério de metais preciosos	3
0724-3/02	Beneficiamento de minério de metais preciosos	3
0725-1/00	Extração de minerais radioativos	3
0729-4/01	Extração de minérios de nióbio e titânio	3
0729-4/02	Extração de minério de tungstênio	3
0729-4/03	Extração de minério de níquel	3
0729-4/04	Extração de minérios de cobre, chumbo, zinco e outros minerais metálicos não-ferrosos não especificados anteriormente	3
0729-4/05	Beneficiamento de minérios de cobre, chumbo, zinco e outros minerais metálicos não-ferrosos não especificados anteriormente	2

CNAE 2.0	Descrição	Alíquota
0810-0/01	Extração de ardósia e beneficiamento associado	3
0810-0/02	Extração de granito e beneficiamento associado	3
0810-0/03	Extração de mármore e beneficiamento associado	2
0810-0/04	Extração de calcário e dolomita e beneficiamento associado	3
0810-0/05	Extração de gesso e caulim	2
0810-0/06	Extração de areia, cascalho ou pedregulho e beneficiamento associado	3
0810-0/07	Extração de argila e beneficiamento associado	3
0810-0/08	Extração de saibro e beneficiamento associado	3
0810-0/09	Extração de basalto e beneficiamento associado	3
0810-0/10	Beneficiamento de gesso e caulim associado à extração	1
0810-0/99	Extração e britamento de pedras e outros materiais para construção e beneficiamento associado	3
0891-6/00	Extração de minerais para fabricação de adubos, fertilizantes e outros produtos químicos	3
0892-4/01	Extração de sal marinho	3
0892-4/02	Extração de sal-gema	3
0892-4/03	Refino e outros tratamentos do sal	3
0893-2/00	Extração de gemas (pedras preciosas e semipreciosas)	3
0899-1/01	Extração de grafita	3
0899-1/02	Extração de quartzo	3
0899-1/03	Extração de amianto	3
0899-1/99	Extração de outros minerais não-metálicos não especificados anteriormente	3
0910-6/00	Atividades de apoio à extração de petróleo e gás natural	3
0990-4/01	Atividades de apoio à extração de minério de ferro	3
0990-4/02	Atividades de apoio à extração de minerais metálicos não-ferrosos	3
0990-4/03	Atividades de apoio à extração de minerais não-metálicos	3
1011-2/01	Frigorífico - abate de bovinos	3
1011-2/02	Frigorífico - abate de eqüinos	3
1011-2/03	Frigorífico - abate de ovinos e caprinos	3
1011-2/04	Frigorífico - abate de bufalinos	3
1011-2/05	Matadouro - abate de reses sob contrato - exceto abate de suínos	3
1012-1/01	Abate de aves	3
1012-1/02	Abate de pequenos animais	3
1012-1/03	Frigorífico - abate de suínos	3
1012-1/04	Matadouro - abate de suínos sob contrato	3
1013-9/01	Fabricação de produtos de carne	3
1013-9/02	Preparação de subprodutos do abate	3
1020-1/01	Preservação de peixes, crustáceos e moluscos	3
1020-1/02	Fabricação de conservas de peixes, crustáceos e moluscos	3
1031-7/00	Fabricação de conservas de frutas	3
1032-5/01	Fabricação de conservas de palmito	2
1032-5/99	Fabricação de conservas de legumes e outros vegetais, exceto palmito	3
1033-3/01	Fabricação de sucos concentrados de frutas, hortaliças e legumes	3
1033-3/02	Fabricação de sucos de frutas, hortaliças e legumes, exceto concentrados	3
1041-4/00	Fabricação de óleos vegetais em bruto, exceto óleo de milho	3
1042-2/00	Fabricação de óleos vegetais refinados, exceto óleo de milho	3
1043-1/00	Fabricação de margarina e outras gorduras vegetais e de óleos não-comestíveis de animais	2
1051-1/00	Preparação do leite	3
1052-0/00	Fabricação de laticínios	3
1053-8/00	Fabricação de sorvetes e outros gelados comestíveis	2
1061-9/01	Beneficiamento de arroz	3
1061-9/02	Fabricação de produtos do arroz	3
1062-7/00	Moagem de trigo e fabricação de derivados	3
1063-5/00	Fabricação de farinha de mandioca e derivados	3
1064-3/00	Fabricação de farinha de milho e derivados, exceto óleos de milho	3
1065-1/01	Fabricação de amidos e féculas de vegetais	3
1065-1/02	Fabricação de óleo de milho em bruto	3
1065-1/03	Fabricação de óleo de milho refinado	3
1066-0/00	Fabricação de alimentos para animais	3
1069-4/00	Moagem e fabricação de produtos de origem vegetal não especificados anteriormente	3
1071-6/00	Fabricação de açúcar em bruto	3
1072-4/01	Fabricação de açúcar de cana refinado	3
1072-4/02	Fabricação de açúcar de cereais (dextrose) e de beterraba	3
1081-3/01	Beneficiamento de café	3
1081-3/02	Torrefação e moagem de café	3
1082-1/00	Fabricação de produtos à base de café	2
1091-1/00	Fabricação de produtos de panificação	3
1092-9/00	Fabricação de biscoitos e bolachas	3
1093-7/01	Fabricação de produtos derivados do cacau e de chocolates	3
1093-7/02	Fabricação de frutas cristalizadas, balas e semelhantes	3
1094-5/00	Fabricação de massas alimentícias	3
1095-3/00	Fabricação de especiarias, molhos, temperos e condimentos	3
1096-1/00	Fabricação de alimentos e pratos prontos	3
1099-6/01	Fabricação de vinagres	3
1099-6/02	Fabricação de pós alimentícios	2
1099-6/03	Fabricação de fermentos e leveduras	1
1099-6/04	Fabricação de gelo comum	3
1099-6/05	Fabricação de produtos para infusão (chá, mate, etc.)	3
1099-6/06	Fabricação de adoçantes naturais e artificiais	3
1099-6/99	Fabricação de outros produtos alimentícios não especificados anteriormente	3
1111-9/01	Fabricação de aguardente de cana-de-açúcar	3
1111-9/02	Fabricação de outras aguardentes e bebidas destiladas	3
1112-7/00	Fabricação de vinho	3
1113-5/01	Fabricação de malte, inclusive malte uísque	3
1113-5/02	Fabricação de cervejas e chopes	3
1121-6/00	Fabricação de águas envasadas	3
1122-4/01	Fabricação de refrigerantes	3
1122-4/02	Fabricação de chá mate e outros chás prontos para consumo	3
1122-4/03	Fabricação de refrescos, xaropes e pós para refrescos, exceto refrescos de frutas	3
1122-4/99	Fabricação de outras bebidas não-alcoólicas não especificadas anteriormente	3
1210-7/00	Processamento industrial do fumo	3
1220-4/01	Fabricação de cigarros	2
1220-4/02	Fabricação de cigarrilhas e charutos	3
1220-4/03	Fabricação de filtros para cigarros	3
1220-4/99	Fabricação de outros produtos do fumo, exceto cigarros, cigarrilhas e charutos	3
1311-1/00	Preparação e fiação de fibras de algodão	3
1312-0/00	Preparação e fiação de fibras têxteis naturais, exceto algodão	3
1313-8/00	Fiação de fibras artificiais e sintéticas	3
1314-6/00	Fabricação de linhas para costurar e bordar	3

CNAE 2.0	Descrição	Alíquota
1321-9/00	Tecelagem de fios de algodão	3
1322-7/00	Tecelagem de fios de fibras têxteis naturais, exceto algodão	3
1323-5/00	Tecelagem de fios de fibras artificiais e sintéticas	3
1330-8/00	Fabricação de tecidos de malha	3
1340-5/01	Estamparia e texturização em fios, tecidos, artefatos têxteis e peças do vestuário	3
1340-5/02	Alvejamento, tingimento e torção em fios, tecidos, artefatos têxteis e peças do vestuário	3
1340-5/99	Outros serviços de acabamento em fios, tecidos, artefatos têxteis e peças do vestuário	3
1351-1/00	Fabricação de artefatos têxteis para uso doméstico	3
1352-9/00	Fabricação de artefatos de tapeçaria	3
1353-7/00	Fabricação de artefatos de cordoaria	3
1354-5/00	Fabricação de tecidos especiais, inclusive artefatos	3
1359-6/00	Fabricação de outros produtos têxteis não especificados anteriormente	3
1411-8/01	Confeção de roupas íntimas	3
1411-8/02	Facção de roupas íntimas	1
1412-6/01	Confeção de peças de vestuário, exceto roupas íntimas e as confeccionadas sob medida	3
1412-6/02	Confeção, sob medida, de peças do vestuário, exceto roupas íntimas	2
1412-6/03	Facção de peças do vestuário, exceto roupas íntimas	3
1413-4/01	Confeção de roupas profissionais, exceto sob medida	2
1413-4/02	Confeção, sob medida, de roupas profissionais	2
1413-4/03	Facção de roupas profissionais	2
1414-2/00	Fabricação de acessórios do vestuário, exceto para segurança e proteção	3
1421-5/00	Fabricação de meias	3
1422-3/00	Fabricação de artigos do vestuário, produzidos em malharias e tricogagens, exceto meias	3
1510-6/00	Curtimento e outras preparações de couro	3
1521-1/00	Fabricação de artigos para viagem, bolsas e semelhantes de qualquer material	2
1529-7/00	Fabricação de artefatos de couro não especificados anteriormente	3
1531-9/01	Fabricação de calçados de couro	2
1531-9/02	Acabamento de calçados de couro sob contrato	3
1532-7/00	Fabricação de tênis de qualquer material	2
1533-5/00	Fabricação de calçados de material sintético	2
1539-4/00	Fabricação de calçados de materiais não especificados anteriormente	3
1540-8/00	Fabricação de partes para calçados, de qualquer material	3
1610-2/01	Serrarias com desdobramento de madeira	3
1610-2/02	Serrarias sem desdobramento de madeira	3
1621-8/00	Fabricação de madeira laminada e de chapas de madeira compensada, prensada e aglomerada	3
1622-6/01	Fabricação de casas de madeira pré-fabricadas	3
1622-6/02	Fabricação de esquadrias de madeira e de peças de madeira para instalações industriais e comerciais	3
1622-6/99	Fabricação de outros artigos de carpintaria para construção	3
1623-4/00	Fabricação de artefatos de tanoaria e de embalagens de madeira	3
1629-3/01	Fabricação de artefatos diversos de madeira, exceto móveis	3
1629-3/02	Fabricação de artefatos diversos de cortiça, bambu, palha, vime e outros materiais trançados, exceto móveis	1
1710-9/00	Fabricação de celulose e outras pastas para a fabricação de papel	3
1721-4/00	Fabricação de papel	3
1722-2/00	Fabricação de cartolina e papel-cartão	3
1731-1/00	Fabricação de embalagens de papel	3
1732-0/00	Fabricação de embalagens de cartolina e papel-cartão	3
1733-8/00	Fabricação de chapas e de embalagens de papelão ondulado	3
1741-9/01	Fabricação de formulários contínuos	2
1741-9/02	Fabricação de produtos de papel, cartolina, papel cartão e papelão ondulado para uso comercial e de escritório	3
1742-7/01	Fabricação de fraldas descartáveis	3
1742-7/02	Fabricação de absorventes higiênicos	3
1742-7/99	Fabricação de produtos de papel para uso doméstico e higiênico-sanitário não especificados anteriormente	3
1749-4/00	Fabricação de produtos de pastas celulósicas, papel, cartolina, papel-cartão e papelão ondulado não especificados anteriormente	3
1811-3/01	Impressão de jornais	3
1811-3/02	Impressão de livros, revistas e outras publicações periódicas	3
1812-1/00	Impressão de material de segurança	2
1813-0/01	Impressão de material para uso publicitário	3
1813-0/99	Impressão de material para outros usos	2
1821-1/00	Serviços de pré-impressão	3
1822-9/00	Serviços de acabamentos gráficos	2
1830-0/01	Reprodução de som em qualquer suporte	2
1830-0/02	Reprodução de vídeo em qualquer suporte	2
1830-0/03	Reprodução de software em qualquer suporte	1
1910-1/00	Coquearias	3
1921-7/00	Fabricação de produtos do refino de petróleo	3
1922-5/01	Formulação de combustíveis	3
1922-5/02	Refino de óleos lubrificantes	3
1922-5/99	Fabricação de outros produtos derivados do petróleo, exceto produtos do refino	3
1931-4/00	Fabricação de álcool	3
1932-2/00	Fabricação de biocombustíveis, exceto álcool	3
2011-8/00	Fabricação de cloro e álcalis	2
2012-6/00	Fabricação de intermediários para fertilizantes	3
2013-4/00	Fabricação de adubos e fertilizantes	2
2014-2/00	Fabricação de gases industriais	2
2019-3/01	Elaboração de combustíveis nucleares	3
2019-3/99	Fabricação de outros produtos químicos inorgânicos não especificados anteriormente	2
2021-5/00	Fabricação de produtos petroquímicos básicos	3
2022-3/00	Fabricação de intermediários para plastificantes, resinas e fibras	3
2029-1/00	Fabricação de produtos químicos orgânicos não especificados anteriormente	2
2031-2/00	Fabricação de resinas termoplásticas	3
2032-1/00	Fabricação de resinas termofixas	2
2033-9/00	Fabricação de elastômeros	3
2040-1/00	Fabricação de fibras artificiais e sintéticas	3
2051-7/00	Fabricação de defensivos agrícolas	3
2052-5/00	Fabricação de desinfestantes domissanitários	2
2061-4/00	Fabricação de sabões e detergentes sintéticos	3
2062-2/00	Fabricação de produtos de limpeza e polimento	3
2063-1/00	Fabricação de cosméticos, produtos de perfumaria e de higiene pessoal	3
2071-1/00	Fabricação de tintas, vernizes, esmaltes e lacas	3
2072-0/00	Fabricação de tintas de impressão	3
2073-8/00	Fabricação de impermeabilizantes, solventes e produtos afins	3
2091-6/00	Fabricação de adesivos e selantes	3
2092-4/01	Fabricação de pólvoras, explosivos e detonantes	3
2092-4/02	Fabricação de artigos pirotécnicos	2
2092-4/03	Fabricação de fósforos de segurança	3
2093-2/00	Fabricação de aditivos de uso industrial	3
2094-1/00	Fabricação de catalisadores	1

CNAE 2.0	Descrição	Alíquota
2099-1/01	Fabricação de chapas, filmes, papéis e outros materiais e produtos químicos para fotografia	2
2099-1/99	Fabricação de outros produtos químicos não especificados anteriormente	3
2110-6/00	Fabricação de produtos farmoquímicos	3
2121-1/01	Fabricação de medicamentos alopáticos para uso humano	3
2121-1/02	Fabricação de medicamentos homeopáticos para uso humano	2
2121-1/03	Fabricação de medicamentos fitoterápicos para uso humano	2
2122-0/00	Fabricação de medicamentos para uso veterinário	3
2123-8/00	Fabricação de preparações farmacêuticas	1
2211-1/00	Fabricação de pneumáticos e de câmaras-de-ar	3
2212-9/00	Reforma de pneumáticos usados	3
2219-6/00	Fabricação de artefatos de borracha não especificados anteriormente	3
2221-8/00	Fabricação de laminados planos e tubulares de material plástico	3
2222-6/00	Fabricação de embalagens de material plástico	3
2223-4/00	Fabricação de tubos e acessórios de material plástico para uso na construção	3
2229-3/01	Fabricação de artefatos de material plástico para uso pessoal e doméstico	3
2229-3/02	Fabricação de artefatos de material plástico para usos industriais	3
2229-3/03	Fabricação de artefatos de material plástico para uso na construção, exceto tubos e acessórios	3
2229-3/99	Fabricação de artefatos de material plástico para outros usos não especificados anteriormente	3
2311-7/00	Fabricação de vidro plano e de segurança	3
2312-5/00	Fabricação de embalagens de vidro	3
2319-2/00	Fabricação de artigos de vidro	3
2320-6/00	Fabricação de cimento	3
2330-3/01	Fabricação de estruturas pré-moldadas de concreto armado, em série e sob encomenda	3
2330-3/02	Fabricação de artefatos de cimento para uso na construção	3
2330-3/03	Fabricação de artefatos de fibrocimento para uso na construção	2
2330-3/04	Fabricação de casas pré-moldadas de concreto	3
2330-3/05	Preparação de massa de concreto e argamassa para construção	3
2330-3/99	Fabricação de outros artefatos e produtos de concreto, cimento, fibrocimento, gesso e materiais semelhantes	3
2341-9/00	Fabricação de produtos cerâmicos refratários	3
2342-7/01	Fabricação de azulejos e pisos	3
2342-7/02	Fabricação de artefatos de cerâmica e barro cozido para uso na construção, exceto azulejos e pisos	3
2349-4/01	Fabricação de material sanitário de cerâmica	3
2349-4/99	Fabricação de produtos cerâmicos não-refratários não especificados anteriormente	3
2391-5/01	Britamento de pedras, exceto associado à extração	3
2391-5/02	Aparelhamento de pedras para construção, exceto associado à extração	3
2391-5/03	Aparelhamento de placas e execução de trabalhos em mármore, granito, ardósia e outras pedras	3
2392-3/00	Fabricação de cal e gesso	3
2399-1/01	Decoração, lapidação, gravação, vitrificação e outros trabalhos em cerâmica, louça, vidro e cristal	3
2399-1/99	Fabricação de outros produtos de minerais não-metálicos não especificados anteriormente	3
2411-3/00	Produção de ferro-gusa	3
2412-1/00	Produção de ferroligas	3
2421-1/00	Produção de semi-acabados de aço	1
2422-9/01	Produção de laminados planos de aço ao carbono, revestidos ou não	3
2422-9/02	Produção de laminados planos de aços especiais	2
2423-7/01	Produção de tubos de aço sem costura	3
2423-7/02	Produção de laminados longos de aço, exceto tubos	2
2424-5/01	Produção de arames de aço	2
2424-5/02	Produção de relaminados, trefilados e perfilados de aço, exceto arames	3
2431-8/00	Produção de tubos de aço com costura	3
2439-3/00	Produção de outros tubos de ferro e aço	3
2441-5/01	Produção de alumínio e suas ligas em formas primárias	2
2441-5/02	Produção de laminados de alumínio	3
2442-3/00	Metalurgia dos metais preciosos	2
2443-1/00	Metalurgia do cobre	2
2449-1/01	Produção de zinco em formas primárias	3
2449-1/02	Produção de laminados de zinco	3
2449-1/03	Produção de soldas e ânodos para galvanoplastia	3
2449-1/99	Metalurgia de outros metais não-ferrosos e suas ligas não especificados anteriormente	3
2451-2/00	Fundição de ferro e aço	3
2452-1/00	Fundição de metais não-ferrosos e suas ligas	3
2511-0/00	Fabricação de estruturas metálicas	3
2512-8/00	Fabricação de esquadrias de metal	3
2513-6/00	Fabricação de obras de caldeiraria pesada	3
2521-7/00	Fabricação de tanques, reservatórios metálicos e caldeiras para aquecimento central	3
2522-5/00	Fabricação de caldeiras geradoras de vapor, exceto para aquecimento central e para veículos	3
2531-4/01	Produção de forjados de aço	3
2531-4/02	Produção de forjados de metais não-ferrosos e suas ligas	3
2532-2/01	Produção de artefatos estampados de metal	3
2532-2/02	Metalurgia do pó	3
2539-0/00	Serviços de usinagem, solda, tratamento e revestimento em metais	3
2541-1/00	Fabricação de artigos de cutelaria	3
2542-0/00	Fabricação de artigos de serralheria, exceto esquadrias	3
2543-8/00	Fabricação de ferramentas	3
2550-1/01	Fabricação de equipamento bélico pesado, exceto veículos militares de combate	3
2550-1/02	Fabricação de armas de fogo e munições	3
2591-8/00	Fabricação de embalagens metálicas	3
2592-6/01	Fabricação de produtos de trefilados de metal padronizados	3
2592-6/02	Fabricação de produtos de trefilados de metal, exceto padronizados	3
2593-4/00	Fabricação de artigos de metal para uso doméstico e pessoal	3
2599-3/01	Serviços de confecção de armações metálicas para a construção	2
2599-3/99	Fabricação de outros produtos de metal não especificados anteriormente	3
2610-8/00	Fabricação de componentes eletrônicos	3
2621-3/00	Fabricação de equipamentos de informática	2
2622-1/00	Fabricação de periféricos para equipamentos de informática	2
2631-1/00	Fabricação de equipamentos transmissores de comunicação, peças e acessórios	3
2632-9/00	Fabricação de aparelhos telefônicos e de outros equipamentos de comunicação, peças e acessórios	3
2640-0/00	Fabricação de aparelhos de recepção, reprodução, gravação e amplificação de áudio e vídeo	3
2651-5/00	Fabricação de aparelhos e equipamentos de medida, teste e controle	2
2652-3/00	Fabricação de cronômetros e relógios	2
2660-4/00	Fabricação de aparelhos eletromédicos e eletroterapêuticos e equipamentos de irradiação	2
2670-1/01	Fabricação de equipamentos e instrumentos ópticos, peças e acessórios	2
2670-1/02	Fabricação de aparelhos fotográficos e cinematográficos, peças e acessórios	3
2680-9/00	Fabricação de mídias virgens, magnéticas e ópticas	3
2710-4/01	Fabricação de geradores de corrente contínua e alternada, peças e acessórios	3
2710-4/02	Fabricação de transformadores, indutores, conversores, sincronizadores e semelhantes, peças e acessórios	3
2710-4/03	Fabricação de motores elétricos, peças e acessórios	3
2721-0/00	Fabricação de pilhas, baterias e acumuladores elétricos, exceto para veículos automotores	3

CNAE 2.0	Descrição	Alíquota
2722-8/01	Fabricação de baterias e acumuladores para veículos automotores	3
2722-8/02	Recondicionamento de baterias e acumuladores para veículos automotores	3
2731-7/00	Fabricação de aparelhos e equipamentos para distribuição e controle de energia elétrica	3
2732-5/00	Fabricação de material elétrico para instalações em circuito de consumo	3
2733-3/00	Fabricação de fios, cabos e condutores elétricos isolados	3
2740-6/01	Fabricação de lâmpadas	3
2740-6/02	Fabricação de luminárias e outros equipamentos de iluminação	3
2751-1/00	Fabricação de fogões, refrigeradores e máquinas de lavar e secar para uso doméstico, peças e acessórios	3
2759-7/01	Fabricação de aparelhos elétricos de uso pessoal, peças e acessórios	3
2759-7/99	Fabricação de outros aparelhos eletrodomésticos não especificados anteriormente, peças e acessórios	3
2790-2/01	Fabricação de eletrodos, contatos e outros artigos de carvão e grafita para uso elétrico, eletrolímãs e isoladores	3
2790-2/02	Fabricação de equipamentos para sinalização e alarme	3
2790-2/99	Fabricação de outros equipamentos e aparelhos elétricos não especificados anteriormente	2
2811-9/00	Fabricação de motores e turbinas, peças e acessórios, exceto para aviões e veículos rodoviários	2
2812-7/00	Fabricação de equipamentos hidráulicos e pneumáticos, peças e acessórios, exceto válvulas	3
2813-5/00	Fabricação de válvulas, registros e dispositivos semelhantes, peças e acessórios	3
2814-3/01	Fabricação de compressores para uso industrial, peças e acessórios	3
2814-3/02	Fabricação de compressores para uso não-industrial, peças e acessórios	3
2815-1/01	Fabricação de rolamentos para fins industriais	2
2815-1/02	Fabricação de equipamentos de transmissão para fins industriais, exceto rolamentos	3
2821-6/01	Fabricação de fornos industriais, aparelhos e equipamentos não-elétricos para instalações térmicas, peças e acessórios	3
2821-6/02	Fabricação de estufas e fornos elétricos para fins industriais, peças e acessórios	3
2822-4/01	Fabricação de máquinas, equipamentos e aparelhos para transporte e elevação de pessoas, peças e acessórios	3
2822-4/02	Fabricação de máquinas, equipamentos e aparelhos para transporte e elevação de cargas, peças e acessórios	3
2823-2/00	Fabricação de máquinas e aparelhos de refrigeração e ventilação para uso industrial e comercial, peças e acessórios	3
2824-1/01	Fabricação de aparelhos e equipamentos de ar condicionado para uso industrial	2
2824-1/02	Fabricação de aparelhos e equipamentos de ar condicionado para uso não-industrial	2
2825-9/00	Fabricação de máquinas e equipamentos para saneamento básico e ambiental, peças e acessórios	2
2829-1/01	Fabricação de máquinas de escrever, calcular e outros equipamentos não-eletrônicos para escritório, peças e acessórios	2
2829-1/99	Fabricação de outras máquinas e equipamentos de uso geral não especificados anteriormente, peças e acessórios	3
2831-3/00	Fabricação de tratores agrícolas, peças e acessórios	3
2832-1/00	Fabricação de equipamentos para irrigação agrícola, peças e acessórios	3
2833-0/00	Fabricação de máquinas e equipamentos para a agricultura e pecuária, peças e acessórios, exceto para irrigação	3
2840-2/00	Fabricação de máquinas-ferramenta, peças e acessórios	3
2851-8/00	Fabricação de máquinas e equipamentos para a prospecção e extração de petróleo, peças e acessórios	3
2852-6/00	Fabricação de outras máquinas e equipamentos para uso na extração mineral, peças e acessórios, exceto na extração de petróleo	3
2853-4/00	Fabricação de tratores, peças e acessórios, exceto agrícolas	3
2854-2/00	Fabricação de máquinas e equipamentos para terraplenagem, pavimentação e construção, peças e acessórios, exceto tratores	3
2861-5/00	Fabricação de máquinas para a indústria metalúrgica, peças e acessórios, exceto máquinas-ferramenta	3
2862-3/00	Fabricação de máquinas e equipamentos para as indústrias de alimentos, bebidas e fumo, peças e acessórios	3
2863-1/00	Fabricação de máquinas e equipamentos para a indústria têxtil, peças e acessórios	3
2864-0/00	Fabricação de máquinas e equipamentos para as indústrias do vestuário, do couro e de calçados, peças e acessórios	3
2865-8/00	Fabricação de máquinas e equipamentos para as indústrias de celulose, papel e papelão e artefatos, peças e acessórios	3
2866-6/00	Fabricação de máquinas e equipamentos para a indústria do plástico, peças e acessórios	3
2869-1/00	Fabricação de máquinas e equipamentos para uso industrial específico não especificados anteriormente, peças e acessórios	3
2910-7/01	Fabricação de automóveis, camionetas e utilitários	3
2910-7/02	Fabricação de chassis com motor para automóveis, camionetas e utilitários	3
2910-7/03	Fabricação de motores para automóveis, camionetas e utilitários	3
2920-4/01	Fabricação de caminhões e ônibus	3
2920-4/02	Fabricação de motores para caminhões e ônibus	2
2930-1/01	Fabricação de cabines, carrocerias e reboques para caminhões	3
2930-1/02	Fabricação de carrocerias para ônibus	3
2930-1/03	Fabricação de cabines, carrocerias e reboques para outros veículos automotores, exceto caminhões e ônibus	3
2941-7/00	Fabricação de peças e acessórios para o sistema motor de veículos automotores	3
2942-5/00	Fabricação de peças e acessórios para os sistemas de marcha e transmissão de veículos automotores	3
2943-3/00	Fabricação de peças e acessórios para o sistema de freios de veículos automotores	3
2944-1/00	Fabricação de peças e acessórios para o sistema de direção e suspensão de veículos automotores	3
2945-0/00	Fabricação de material elétrico e eletrônico para veículos automotores, exceto baterias	3
2949-2/01	Fabricação de bancos e estofados para veículos automotores	3
2949-2/99	Fabricação de outras peças e acessórios para veículos automotores não especificadas anteriormente	3
2950-6/00	Recondicionamento e recuperação de motores para veículos automotores	3
3011-3/01	Construção de embarcações de grande porte	3
3011-3/02	Construção de embarcações para uso comercial e para usos especiais, exceto de grande porte	3
3012-1/00	Construção de embarcações para esporte e lazer	3
3031-8/00	Fabricação de locomotivas, vagões e outros materiais rodantes	3
3032-6/00	Fabricação de peças e acessórios para veículos ferroviários	3
3041-5/00	Fabricação de aeronaves	2
3042-3/00	Fabricação de turbinas, motores e outros componentes e peças para aeronaves	2
3050-4/00	Fabricação de veículos militares de combate	2
3091-1/00	Fabricação de motocicletas, peças e acessórios	3
3092-0/00	Fabricação de bicicletas e triciclos não-motorizados, peças e acessórios	3
3099-7/00	Fabricação de equipamentos de transporte não especificados anteriormente	3
3101-2/00	Fabricação de móveis com predominância de madeira	3
3102-1/00	Fabricação de móveis com predominância de metal	3
3103-9/00	Fabricação de móveis de outros materiais, exceto madeira e metal	3
3104-7/00	Fabricação de colchões	3
3211-6/01	Lapidação de gemas	2
3211-6/02	Fabricação de artefatos de joalheria e ourivesaria	2
3211-6/03	Cunhagem de moedas e medalhas	2
3212-4/00	Fabricação de bijuterias e artefatos semelhantes	3
3220-5/00	Fabricação de instrumentos musicais, peças e acessórios	3
3230-2/00	Fabricação de artefatos para pesca e esporte	3
3240-0/01	Fabricação de jogos eletrônicos	2
3240-0/02	Fabricação de mesas de bilhar, de sinuca e acessórios não associada à locação	2
3240-0/03	Fabricação de mesas de bilhar, de sinuca e acessórios associada à locação	2
3240-0/99	Fabricação de outros brinquedos e jogos recreativos não especificados anteriormente	3
3250-7/01	Fabricação de instrumentos não-eletrônicos e utensílios para uso médico, cirúrgico, odontológico e de laboratório	2
3250-7/02	Fabricação de mobiliário para uso médico, cirúrgico, odontológico e de laboratório	3
3250-7/03	Fabricação de aparelhos e utensílios para correção de defeitos físicos e aparelhos ortopédicos em geral sob encomenda	2
3250-7/04	Fabricação de aparelhos e utensílios para correção de defeitos físicos e aparelhos ortopédicos em geral, exceto sob encomenda	2
3250-7/05	Fabricação de materiais para medicina e odontologia	3
3250-7/06	Serviços de prótese dentária	2
3250-7/07	Fabricação de artigos ópticos	3
3250-7/08	Fabricação de artefatos de tecido não tecido para uso odonto-médico-hospitalar	2
3291-4/00	Fabricação de escovas, pincéis e vassouras	3
3292-2/01	Fabricação de roupas de proteção e segurança e resistentes a fogo	3
3292-2/02	Fabricação de equipamentos e acessórios para segurança pessoal e profissional	3

CNAE 2.0	Descrição	Alíquota
3299-0/01	Fabricação de guarda-chuvas e similares	2
3299-0/02	Fabricação de canetas, lápis e outros artigos para escritório	2
3299-0/03	Fabricação de letras, letreiros e placas de qualquer material, exceto luminosos	2
3299-0/04	Fabricação de painéis e letreiros luminosos	3
3299-0/05	Fabricação de aviamentos para costura	3
3299-0/99	Fabricação de produtos diversos não especificados anteriormente	3
3311-2/00	Manutenção e reparação de tanques, reservatórios metálicos e caldeiras, exceto para veículos	3
3312-1/01	Manutenção e reparação de equipamentos transmissores de comunicação	2
3312-1/02	Manutenção e reparação de aparelhos e instrumentos de medida, teste e controle	2
3312-1/03	Manutenção e reparação de aparelhos eletromédicos e eletroterapêuticos e equipamentos de irradiação	1
3312-1/04	Manutenção e reparação de equipamentos e instrumentos ópticos	3
3313-9/01	Manutenção e reparação de geradores, transformadores e motores elétricos	3
3313-9/02	Manutenção e reparação de baterias e acumuladores elétricos, exceto para veículos	2
3313-9/99	Manutenção e reparação de máquinas, aparelhos e materiais elétricos não especificados anteriormente	3
3314-7/01	Manutenção e reparação de máquinas motrizes não-elétricas	1
3314-7/02	Manutenção e reparação de equipamentos hidráulicos e pneumáticos, exceto válvulas	3
3314-7/03	Manutenção e reparação de válvulas industriais	2
3314-7/04	Manutenção e reparação de compressores	3
3314-7/05	Manutenção e reparação de equipamentos de transmissão para fins industriais	2
3314-7/06	Manutenção e reparação de máquinas, aparelhos e equipamentos para instalações térmicas	3
3314-7/07	Manutenção e reparação de máquinas e aparelhos de refrigeração e ventilação para uso industrial e comercial	3
3314-7/08	Manutenção e reparação de máquinas, equipamentos e aparelhos para transporte e elevação de cargas	3
3314-7/09	Manutenção e reparação de máquinas de escrever, calcular e de outros equipamentos não-eletrônicos para escritório	3
3314-7/10	Manutenção e reparação de máquinas e equipamentos para uso geral não especificados anteriormente	3
3314-7/11	Manutenção e reparação de máquinas e equipamentos para agricultura e pecuária	3
3314-7/12	Manutenção e reparação de tratores agrícolas	3
3314-7/13	Manutenção e reparação de máquinas-ferramenta	3
3314-7/14	Manutenção e reparação de máquinas e equipamentos para a prospecção e extração de petróleo	3
3314-7/15	Manutenção e reparação de máquinas e equipamentos para uso na extração mineral, exceto na extração de petróleo	2
3314-7/16	Manutenção e reparação de tratores, exceto agrícolas	3
3314-7/17	Manutenção e reparação de máquinas e equipamentos de terraplenagem, pavimentação e construção, exceto tratores	3
3314-7/18	Manutenção e reparação de máquinas para a indústria metalúrgica, exceto máquinas-ferramenta	3
3314-7/19	Manutenção e reparação de máquinas e equipamentos para as indústrias de alimentos, bebidas e fumo	3
3314-7/20	Manutenção e reparação de máquinas e equipamentos para a indústria têxtil, do vestuário, do couro e calçados	2
3314-7/21	Manutenção e reparação de máquinas e aparelhos para a indústria de celulose, papel e papelão e artefatos	3
3314-7/22	Manutenção e reparação de máquinas e aparelhos para a indústria do plástico	3
3314-7/99	Manutenção e reparação de outras máquinas e equipamentos para usos industriais não especificados anteriormente	3
3315-5/00	Manutenção e reparação de veículos ferroviários	3
3316-3/01	Manutenção e reparação de aeronaves, exceto a manutenção na pista	2
3316-3/02	Manutenção de aeronaves na pista	1
3317-1/01	Manutenção e reparação de embarcações e estruturas flutuantes	3
3317-1/02	Manutenção e reparação de embarcações para esporte e lazer	2
3319-8/00	Manutenção e reparação de equipamentos e produtos não especificados anteriormente	3
3321-0/00	Instalação de máquinas e equipamentos industriais	3
3329-5/01	Serviços de montagem de móveis de qualquer material	3
3329-5/99	Instalação de outros equipamentos não especificados anteriormente	3
3511-5/00	Geração de energia elétrica	3
3512-3/00	Transmissão de energia elétrica	3
3513-1/00	Comércio atacadista de energia elétrica	1
3514-0/00	Distribuição de energia elétrica	3
3520-4/01	Produção de gás; processamento de gás natural	2
3520-4/02	Distribuição de combustíveis gasosos por redes urbanas	2
3530-1/00	Produção e distribuição de vapor, água quente e ar condicionado	2
3600-6/01	Captação, tratamento e distribuição de água	3
3600-6/02	Distribuição de água por caminhões	2
3701-1/00	Gestão de redes de esgoto	3
3702-9/00	Atividades relacionadas a esgoto, exceto a gestão de redes	3
3811-4/00	Coleta de resíduos não-perigosos	3
3812-2/00	Coleta de resíduos perigosos	2
3821-1/00	Tratamento e disposição de resíduos não-perigosos	3
3822-0/00	Tratamento e disposição de resíduos perigosos	3
3831-9/01	Recuperação de sucatas de alumínio	3
3831-9/99	Recuperação de materiais metálicos, exceto alumínio	3
3832-7/00	Recuperação de materiais plásticos	3
3839-4/01	Usinas de compostagem	3
3839-4/99	Recuperação de materiais não especificados anteriormente	3
3900-5/00	Descontaminação e outros serviços de gestão de resíduos	2
4110-7/00	Incorporação de empreendimentos imobiliários	3
4120-4/00	Construção de edifícios	3
4211-1/01	Construção de rodovias e ferrovias	3
4211-1/02	Pintura para sinalização em pistas rodoviárias e aeroportos	3
4212-0/00	Construção de obras de arte especiais	3
4213-8/00	Obras de urbanização - ruas, praças e calçadas	3
4221-9/01	Construção de barragens e represas para geração de energia elétrica	3
4221-9/02	Construção de estações e redes de distribuição de energia elétrica	3
4221-9/03	Manutenção de redes de distribuição de energia elétrica	3
4221-9/04	Construção de estações e redes de telecomunicações	3
4221-9/05	Manutenção de estações e redes de telecomunicações	3
4222-7/01	Construção de redes de abastecimento de água, coleta de esgoto e construções correlatas, exceto obras de irrigação	3
4222-7/02	Obras de irrigação	3
4223-5/00	Construção de redes de transportes por dutos, exceto para água e esgoto	3
4291-0/00	Obras portuárias, marítimas e fluviais	3
4292-8/01	Montagem de estruturas metálicas	3
4292-8/02	Obras de montagem industrial	3
4299-5/01	Construção de instalações esportivas e recreativas	3
4299-5/99	Outras obras de engenharia civil não especificadas anteriormente	3
4311-8/01	Demolição de edifícios e outras estruturas	3
4311-8/02	Preparação de canteiro e limpeza de terreno	3
4312-6/00	Perfurações e sondagens	3
4313-4/00	Obras de terraplenagem	3
4319-3/00	Serviços de preparação do terreno não especificados anteriormente	2
4321-5/00	Instalação e manutenção elétrica	3
4322-3/01	Instalações hidráulicas, sanitárias e de gás	3
4322-3/02	Instalação e manutenção de sistemas centrais de ar condicionado, de ventilação e refrigeração	3
4322-3/03	Instalações de sistema de prevenção contra incêndio	3
4329-1/01	Instalação de painéis publicitários	2
4329-1/02	Instalação de equipamentos para orientação à navegação marítima fluvial e lacustre	2

CNAE 2.0	Descrição	Alíquota
4329-1/03	Instalação, manutenção e reparação de elevadores, escadas e esteiras rolantes, exceto de fabricação própria	2
4329-1/04	Montagem e instalação de sistemas e equipamentos de iluminação e sinalização em vias públicas, portos e aeroportos	3
4329-1/05	Tratamentos térmicos, acústicos ou de vibração	3
4329-1/99	Outras obras de instalações em construções não especificadas anteriormente	3
4330-4/01	Impermeabilização em obras de engenharia civil	3
4330-4/02	Instalação de portas, janelas, tetos, divisórias e armários embutidos de qualquer material	3
4330-4/03	Obras de acabamento em gesso e estuque	3
4330-4/04	Serviços de pintura de edifícios em geral	3
4330-4/05	Aplicação de revestimentos e de resinas em interiores e exteriores	3
4330-4/99	Outras obras de acabamento da construção	3
4391-6/00	Obras de fundações	3
4399-1/01	Administração de obras	3
4399-1/02	Montagem e desmontagem de andaimes e outras estruturas temporárias	3
4399-1/03	Obras de alvenaria	3
4399-1/04	Serviços de operação e fornecimento de equipamentos para transporte e elevação de cargas e pessoas para uso em obras	3
4399-1/05	Perfuração e construção de poços de água	3
4399-1/99	Serviços especializados para construção não especificados anteriormente	3
4511-1/01	Comércio a varejo de automóveis, camionetas e utilitários novos	2
4511-1/02	Comércio a varejo de automóveis, camionetas e utilitários usados	3
4511-1/03	Comércio por atacado de automóveis, camionetas e utilitários novos e usados	2
4511-1/04	Comércio por atacado de caminhões novos e usados	2
4511-1/05	Comércio por atacado de reboques e semi-reboques novos e usados	3
4511-1/06	Comércio por atacado de ônibus e microônibus novos e usados	1
4512-9/01	Representantes comerciais e agentes do comércio de veículos automotores	2
4512-9/02	Comércio sob consignação de veículos automotores	3
4520-0/01	Serviços de manutenção e reparação mecânica de veículos automotores	3
4520-0/02	Serviços de lanternagem ou fiação e pintura de veículos automotores	3
4520-0/03	Serviços de manutenção e reparação elétrica de veículos automotores	3
4520-0/04	Serviços de alinhamento e balanceamento de veículos automotores	2
4520-0/05	Serviços de lavagem, lubrificação e polimento de veículos automotores	3
4520-0/06	Serviços de borracharia para veículos automotores	3
4520-0/07	Serviços de instalação, manutenção e reparação de acessórios para veículos automotores	3
4530-7/01	Comércio por atacado de peças e acessórios novos para veículos automotores	2
4530-7/02	Comércio por atacado de pneumáticos e câmaras-de-ar	2
4530-7/03	Comércio a varejo de peças e acessórios novos para veículos automotores	2
4530-7/04	Comércio a varejo de peças e acessórios usados para veículos automotores	2
4530-7/05	Comércio a varejo de pneumáticos e câmaras-de-ar	2
4530-7/06	Representantes comerciais e agentes do comércio de peças e acessórios novos e usados para veículos automotores	2
4541-2/01	Comércio por atacado de motocicletas e motonetas	2
4541-2/02	Comércio por atacado de peças e acessórios para motocicletas e motonetas	3
4541-2/03	Comércio a varejo de motocicletas e motonetas novas	3
4541-2/04	Comércio a varejo de motocicletas e motonetas usadas	3
4541-2/05	Comércio a varejo de peças e acessórios para motocicletas e motonetas	3
4542-1/01	Representantes comerciais e agentes do comércio de motocicletas e motonetas, peças e acessórios	1
4542-1/02	Comércio sob consignação de motocicletas e motonetas	2
4543-9/00	Manutenção e reparação de motocicletas e motonetas	2
4611-7/00	Representantes comerciais e agentes do comércio de matérias-primas agrícolas e animais vivos	3
4612-5/00	Representantes comerciais e agentes do comércio de combustíveis, minerais, produtos siderúrgicos e químicos	2
4613-3/00	Representantes comerciais e agentes do comércio de madeira, material de construção e ferragens	3
4614-1/00	Representantes comerciais e agentes do comércio de máquinas, equipamentos, embarcações e aeronaves	2
4615-0/00	Representantes comerciais e agentes do comércio de eletrodomésticos, móveis e artigos de uso doméstico	2
4616-8/00	Representantes comerciais e agentes do comércio de têxteis, vestuário, calçados e artigos de viagem	1
4617-6/00	Representantes comerciais e agentes do comércio de produtos alimentícios, bebidas e fumo	3
4618-4/01	Representantes comerciais e agentes do comércio de cosméticos, produtos de perfumaria	2
4618-4/02	Representantes comerciais e agentes do comércio de instrumentos e materiais odonto-médico-hospitalares	2
4618-4/03	Representantes comerciais e agentes do comércio de jornais, revistas e outras publicações	3
4618-4/99	Outros representantes comerciais e agentes do comércio especializado em produtos não especificados anteriormente	2
4619-2/00	Representantes comerciais e agentes do comércio de mercadorias em geral não especializado	2
4621-4/00	Comércio atacadista de café em grão	3
4622-2/00	Comércio atacadista de soja	3
4623-1/01	Comércio atacadista de animais vivos	3
4623-1/02	Comércio atacadista de couros, lãs, peles e outros subprodutos não-comestíveis de origem animal	3
4623-1/03	Comércio atacadista de algodão	2
4623-1/04	Comércio atacadista de fumo em folha não beneficiado	3
4623-1/05	Comércio atacadista de cacau	2
4623-1/06	Comércio atacadista de sementes, flores, plantas e grammas	3
4623-1/07	Comércio atacadista de sisal	2
4623-1/08	Comércio atacadista de matérias-primas agrícolas com atividade de fracionamento e acondicionamento associada	3
4623-1/09	Comércio atacadista de alimentos para animais	3
4623-1/99	Comércio atacadista de matérias-primas agrícolas não especificadas anteriormente	3
4631-1/00	Comércio atacadista de leite e laticínios	3
4632-0/01	Comércio atacadista de cereais e leguminosas beneficiados	3
4632-0/02	Comércio atacadista de farinhas, amidos e féculas	3
4632-0/03	Comércio atacadista de cereais e leguminosas beneficiados, farinhas, amidos e féculas, com atividade de fracionamento e acondicionamento associada	3
4633-8/01	Comércio atacadista de frutas, verduras, raízes, tubérculos, hortaliças e legumes frescos	3
4633-8/02	Comércio atacadista de aves vivas e ovos	2
4633-8/03	Comércio atacadista de coelhos e outros pequenos animais vivos para alimentação	2
4634-6/01	Comércio atacadista de carnes bovinas e suínas e derivados	3
4634-6/02	Comércio atacadista de aves abatidas e derivados	3
4634-6/03	Comércio atacadista de pescados e frutos do mar	3
4634-6/99	Comércio atacadista de carnes e derivados de outros animais	2
4635-4/01	Comércio atacadista de água mineral	3
4635-4/02	Comércio atacadista de cerveja, chope e refrigerante	3
4635-4/03	Comércio atacadista de bebidas com atividade de fracionamento e acondicionamento associada	3
4635-4/99	Comércio atacadista de bebidas não especificadas anteriormente	3
4636-2/01	Comércio atacadista de fumo beneficiado	3
4636-2/02	Comércio atacadista de cigarros, cigarrilhas e charutos	2
4637-1/01	Comércio atacadista de café torrado, moído e solúvel	3
4637-1/02	Comércio atacadista de açúcar	2
4637-1/03	Comércio atacadista de óleos e gorduras	2
4637-1/04	Comércio atacadista de pães, bolos, biscoitos e similares	2
4637-1/05	Comércio atacadista de massas alimentícias	3
4637-1/06	Comércio atacadista de sorvetes	2
4637-1/07	Comércio atacadista de chocolates, confeitos, balas, bombons e semelhantes	3
4637-1/99	Comércio atacadista especializado em outros produtos alimentícios não especificados anteriormente	3
4639-7/01	Comércio atacadista de produtos alimentícios em geral	3
4639-7/02	Comércio atacadista de produtos alimentícios em geral, com atividade de fracionamento e acondicionamento associada	3

CNAE 2.0	Descrição	Alíquota
4641-9/01	Comércio atacadista de tecidos	2
4641-9/02	Comércio atacadista de artigos de cama, mesa e banho	3
4641-9/03	Comércio atacadista de artigos de armário	3
4642-7/01	Comércio atacadista de artigos do vestuário e acessórios, exceto profissionais e de segurança	1
4642-7/02	Comércio atacadista de roupas e acessórios para uso profissional e de segurança do trabalho	2
4643-5/01	Comércio atacadista de calçados	2
4643-5/02	Comércio atacadista de bolsas, malas e artigos de viagem	1
4644-3/01	Comércio atacadista de medicamentos e drogas de uso humano	2
4644-3/02	Comércio atacadista de medicamentos e drogas de uso veterinário	2
4645-1/01	Comércio atacadista de instrumentos e materiais para uso médico, cirúrgico, hospitalar e de laboratórios	1
4645-1/02	Comércio atacadista de próteses e artigos de ortopedia	2
4645-1/03	Comércio atacadista de produtos odontológicos	2
4646-0/01	Comércio atacadista de cosméticos e produtos de perfumaria	2
4646-0/02	Comércio atacadista de produtos de higiene pessoal	2
4647-8/01	Comércio atacadista de artigos de escritório e de papelaria	2
4647-8/02	Comércio atacadista de livros, jornais e outras publicações	3
4649-4/01	Comércio atacadista de equipamentos elétricos de uso pessoal e doméstico	2
4649-4/02	Comércio atacadista de aparelhos eletrônicos de uso pessoal e doméstico	3
4649-4/03	Comércio atacadista de bicicletas, triciclos e outros veículos recreativos	3
4649-4/04	Comércio atacadista de móveis e artigos de colchoaria	3
4649-4/05	Comércio atacadista de artigos de tapeçaria; persianas e cortinas	2
4649-4/06	Comércio atacadista de lustres, luminárias e abajures	2
4649-4/07	Comércio atacadista de filmes, CDs, DVDs, fitas e discos	1
4649-4/08	Comércio atacadista de produtos de higiene, limpeza e conservação domiciliar	3
4649-4/09	Comércio atacadista de produtos de higiene, limpeza e conservação domiciliar, com atividade de fracionamento e acondicionamento associada	2
4649-4/10	Comércio atacadista de jóias, relógios e bijuterias, inclusive pedras preciosas e semipreciosas lapidadas	1
4649-4/99	Comércio atacadista de outros equipamentos e artigos de uso pessoal e doméstico não especificados anteriormente	2
4651-6/01	Comércio atacadista de equipamentos de informática	1
4651-6/02	Comércio atacadista de suprimentos para informática	1
4652-4/00	Comércio atacadista de componentes eletrônicos e equipamentos de telefonia e comunicação	1
4661-3/00	Comércio atacadista de máquinas, aparelhos e equipamentos para uso agropecuário; partes e peças	2
4662-1/00	Comércio atacadista de máquinas, equipamentos para terraplenagem, mineração e construção; partes e peças	3
4663-0/00	Comércio atacadista de máquinas e equipamentos para uso industrial; partes e peças	2
4664-8/00	Comércio atacadista de máquinas, aparelhos e equipamentos para uso odontológico-hospitalar; partes e peças	2
4665-6/00	Comércio atacadista de máquinas e equipamentos para uso comercial; partes e peças	2
4669-9/01	Comércio atacadista de bombas e compressores; partes e peças	2
4669-9/99	Comércio atacadista de outras máquinas e equipamentos não especificados anteriormente; partes e peças	2
4671-1/00	Comércio atacadista de madeira e produtos derivados	3
4672-9/00	Comércio atacadista de ferragens e ferramentas	3
4673-7/00	Comércio atacadista de material elétrico	2
4674-5/00	Comércio atacadista de cimento	2
4679-6/01	Comércio atacadista de tintas, vernizes e similares	2
4679-6/02	Comércio atacadista de mármore e granitos	3
4679-6/03	Comércio atacadista de vidros, espelhos e vitrais	3
4679-6/04	Comércio atacadista especializado de materiais de construção não especificados anteriormente	2
4679-6/99	Comércio atacadista de materiais de construção em geral	3
4681-8/01	Comércio atacadista de álcool carburante, biodiesel, gasolina e demais derivados de petróleo, exceto lubrificantes, não realizado por transportador retalhista (T.R.R.)	3
4681-8/02	Comércio atacadista de combustíveis realizado por transportador retalhista (T.R.R.)	3
4681-8/03	Comércio atacadista de combustíveis de origem vegetal, exceto álcool carburante	3
4681-8/04	Comércio atacadista de combustíveis de origem mineral em bruto	2
4681-8/05	Comércio atacadista de lubrificantes	2
4682-6/00	Comércio atacadista de gás liquefeito de petróleo (GLP)	3
4683-4/00	Comércio atacadista de defensivos agrícolas, adubos, fertilizantes e corretivos do solo	2
4684-2/01	Comércio atacadista de resinas e elastômeros	2
4684-2/02	Comércio atacadista de solventes	3
4684-2/99	Comércio atacadista de outros produtos químicos e petroquímicos não especificados anteriormente	3
4685-1/00	Comércio atacadista de produtos siderúrgicos e metalúrgicos, exceto para construção	3
4686-9/01	Comércio atacadista de papel e papelão em bruto	2
4686-9/02	Comércio atacadista de embalagens	3
4687-7/01	Comércio atacadista de resíduos de papel e papelão	3
4687-7/02	Comércio atacadista de resíduos e sucatas não-metálicos, exceto de papel e papelão	3
4687-7/03	Comércio atacadista de resíduos e sucatas metálicos	3
4689-3/01	Comércio atacadista de produtos da extração mineral, exceto combustíveis	2
4689-3/02	Comércio atacadista de fios e fibras beneficiados	2
4689-3/99	Comércio atacadista especializado em outros produtos intermediários não especificados anteriormente	2
4691-5/00	Comércio atacadista de mercadorias em geral, com predominância de produtos alimentícios	2
4692-3/00	Comércio atacadista de mercadorias em geral, com predominância de insumos agropecuários	2
4693-1/00	Comércio atacadista de mercadorias em geral, sem predominância de alimentos ou de insumos agropecuários	2
4711-3/01	Comércio varejista de mercadorias em geral, com predominância de produtos alimentícios - hipermercados	3
4711-3/02	Comércio varejista de mercadorias em geral, com predominância de produtos alimentícios - supermercados	3
4712-1/00	Comércio varejista de mercadorias em geral, com predominância de produtos alimentícios - minimercados, mercearias e armazéns	2
4713-0/01	Lojas de departamentos ou magazines	3
4713-0/02	Lojas de variedades, exceto lojas de departamentos ou magazines	2
4713-0/03	Lojas duty free de aeroportos internacionais	2
4721-1/01	Padaria e confeitaria com predominância de produção própria	3
4721-1/02	Padaria e confeitaria com predominância de revenda	2
4721-1/03	Comércio varejista de laticínios e frios	2
4721-1/04	Comércio varejista de doces, balas, bombons e semelhantes	3
4722-9/01	Comércio varejista de carnes - açougues	3
4722-9/02	Peixaria	2
4723-7/00	Comércio varejista de bebidas	3
4724-5/00	Comércio varejista de hortifrutigranjeiros	3
4729-6/01	Tabacaria	1
4729-6/99	Comércio varejista de produtos alimentícios em geral ou especializado em produtos alimentícios não especificados anteriormente	2
4731-8/00	Comércio varejista de combustíveis para veículos automotores	3
4732-6/00	Comércio varejista de lubrificantes	2
4741-5/00	Comércio varejista de tintas e materiais para pintura	2
4742-3/00	Comércio varejista de material elétrico	3
4743-1/00	Comércio varejista de vidros	3
4744-0/01	Comércio varejista de ferragens e ferramentas	3
4744-0/02	Comércio varejista de madeira e artefatos	3
4744-0/03	Comércio varejista de materiais hidráulicos	2
4744-0/04	Comércio varejista de cal, areia, pedra britada, tijolos e telhas	3
4744-0/05	Comércio varejista de materiais de construção não especificados anteriormente	3
4744-0/99	Comércio varejista de materiais de construção em geral	3
4751-2/00	Comércio varejista especializado de equipamentos e suprimentos de informática	2
4752-1/00	Comércio varejista especializado de equipamentos de telefonia e comunicação	2

CNAE 2.0	Descrição	Alíquota
4753-9/00	Comércio varejista especializado de eletrodomésticos e equipamentos de áudio e vídeo	2
4754-7/01	Comércio varejista de móveis	2
4754-7/02	Comércio varejista de artigos de colchoaria	2
4754-7/03	Comércio varejista de artigos de iluminação	2
4755-5/01	Comércio varejista de tecidos	2
4755-5/02	Comercio varejista de artigos de armarinho	2
4755-5/03	Comercio varejista de artigos de cama, mesa e banho	3
4756-3/00	Comércio varejista especializado de instrumentos musicais e acessórios	2
4757-1/00	Comércio varejista especializado de peças e acessórios para aparelhos eletroeletrônicos para uso doméstico, exceto informática e comunicação	2
4759-8/01	Comércio varejista de artigos de tapeçaria, cortinas e persianas	2
4759-8/99	Comércio varejista de outros artigos de uso pessoal e doméstico não especificados anteriormente	2
4761-0/01	Comércio varejista de livros	1
4761-0/02	Comércio varejista de jornais e revistas	1
4761-0/03	Comércio varejista de artigos de papelaria	2
4762-8/00	Comércio varejista de discos, CDs, DVDs e fitas	1
4763-6/01	Comércio varejista de brinquedos e artigos recreativos	2
4763-6/02	Comércio varejista de artigos esportivos	1
4763-6/03	Comércio varejista de bicicletas e triciclos; peças e acessórios	1
4763-6/04	Comércio varejista de artigos de caça, pesca e camping	1
4763-6/05	Comércio varejista de embarcações e outros veículos recreativos; peças e acessórios	2
4771-7/01	Comércio varejista de produtos farmacêuticos, sem manipulação de fórmulas	2
4771-7/02	Comércio varejista de produtos farmacêuticos, com manipulação de fórmulas	2
4771-7/03	Comércio varejista de produtos farmacêuticos homeopáticos	1
4771-7/04	Comércio varejista de medicamentos veterinários	3
4772-5/00	Comércio varejista de cosméticos, produtos de perfumaria e de higiene pessoal	2
4773-3/00	Comércio varejista de artigos médicos e ortopédicos	1
4774-1/00	Comércio varejista de artigos de óptica	2
4781-4/00	Comércio varejista de artigos do vestuário e acessórios	2
4782-2/01	Comércio varejista de calçados	2
4782-2/02	Comércio varejista de artigos de viagem	1
4783-1/01	Comércio varejista de artigos de joalheria	1
4783-1/02	Comércio varejista de artigos de relojoaria	2
4784-9/00	Comércio varejista de gás liquefeito de petróleo (GLP)	3
4785-7/01	Comércio varejista de antiguidades	2
4785-7/99	Comércio varejista de outros artigos usados	3
4789-0/01	Comércio varejista de suvenires, bijuterias e artesanatos	2
4789-0/02	Comércio varejista de plantas e flores naturais	3
4789-0/03	Comércio varejista de objetos de arte	1
4789-0/04	Comércio varejista de animais vivos e de artigos e alimentos para animais de estimação	3
4789-0/05	Comércio varejista de produtos saneantes domissanitários	3
4789-0/06	Comércio varejista de fogos de artifício e artigos pirotécnicos	2
4789-0/07	Comércio varejista de equipamentos para escritório	2
4789-0/08	Comércio varejista de artigos fotográficos e para filmagem	1
4789-0/09	Comércio varejista de armas e munições	2
4789-0/99	Comércio varejista de outros produtos não especificados anteriormente	2
4911-6/00	Transporte ferroviário de carga	3
4912-4/01	Transporte ferroviário de passageiros intermunicipal e interestadual	3
4912-4/02	Transporte ferroviário de passageiros municipal e em região metropolitana	3
4912-4/03	Transporte metroviário	3
4921-3/01	Transporte rodoviário coletivo de passageiros, com itinerário fixo, municipal	3
4921-3/02	Transporte rodoviário coletivo de passageiros, com itinerário fixo, intermunicipal em região metropolitana	3
4922-1/01	Transporte rodoviário coletivo de passageiros, com itinerário fixo, intermunicipal, exceto em região metropolitana	3
4922-1/02	Transporte rodoviário coletivo de passageiros, com itinerário fixo, interestadual	3
4922-1/03	Transporte rodoviário coletivo de passageiros, com itinerário fixo, internacional	3
4923-0/01	Serviço de táxi	3
4923-0/02	Serviço de transporte de passageiros - locação de automóveis com motorista	3
4924-8/00	Transporte escolar	3
4929-9/01	Transporte rodoviário coletivo de passageiros, sob regime de fretamento, municipal	3
4929-9/02	Transporte rodoviário coletivo de passageiros, sob regime de fretamento, intermunicipal, interestadual e internacional	3
4929-9/03	Organização de excursões em veículos rodoviários próprios, municipal	3
4929-9/04	Organização de excursões em veículos rodoviários próprios, intermunicipal, interestadual e internacional	3
4929-9/99	Outros transportes rodoviários de passageiros não especificados anteriormente	2
4930-2/01	Transporte rodoviário de carga, exceto produtos perigosos e mudanças, municipal	3
4930-2/02	Transporte rodoviário de carga, exceto produtos perigosos e mudanças, intermunicipal, interestadual e internacional	3
4930-2/03	Transporte rodoviário de produtos perigosos	3
4930-2/04	Transporte rodoviário de mudanças	3
4940-0/00	Transporte dutoviário	1
4950-7/00	Trens turísticos, teleféricos e similares	3
5011-4/01	Transporte marítimo de cabotagem - Carga	3
5011-4/02	Transporte marítimo de cabotagem - passageiros	2
5012-2/01	Transporte marítimo de longo curso - Carga	3
5012-2/02	Transporte marítimo de longo curso - Passageiros	2
5021-1/01	Transporte por navegação interior de carga, municipal, exceto travessia	3
5021-1/02	Transporte por navegação interior de carga, intermunicipal, interestadual e internacional, exceto travessia	3
5022-0/01	Transporte por navegação interior de passageiros em linhas regulares, municipal, exceto travessia	2
5022-0/02	Transporte por navegação interior de passageiros em linhas regulares, intermunicipal, interestadual e internacional, exceto travessia	2
5030-1/01	Navegação de apoio marítimo	3
5030-1/02	Navegação de apoio portuário	1
5091-2/01	Transporte por navegação de travessia, municipal	3
5091-2/02	Transporte por navegação de travessia, intermunicipal	3
5099-8/01	Transporte aquaviário para passeios turísticos	1
5099-8/99	Outros transportes aquaviários não especificados anteriormente	1
5111-1/00	Transporte aéreo de passageiros regular	3
5112-9/01	Serviço de táxi aéreo e locação de aeronaves com tripulação	3
5112-9/99	Outros serviços de transporte aéreo de passageiros não-regular	3
5120-0/00	Transporte aéreo de carga	2
5130-7/00	Transporte espacial	1
5211-7/01	Armazéns gerais - emissão de warrant	3
5211-7/02	Guarda-móveis	2
5211-7/99	Depósitos de mercadorias para terceiros, exceto armazéns gerais e guarda-móveis	3
5212-5/00	Carga e descarga	3
5221-4/00	Concessionárias de rodovias, pontes, túneis e serviços relacionados	3
5222-2/00	Terminais rodoviários e ferroviários	3
5223-1/00	Estacionamento de veículos	3
5229-0/01	Serviços de apoio ao transporte por táxi, inclusive centrais de chamada	1
5229-0/02	Serviços de reboque de veículos	3
5229-0/99	Outras atividades auxiliares dos transportes terrestres não especificadas anteriormente	3

CNAE 2.0	Descrição	Alíquota
5231-1/01	Administração da infra-estrutura portuária	2
5231-1/02	Operações de terminais	3
5232-0/00	Atividades de agenciamento marítimo	2
5239-7/00	Atividades auxiliares dos transportes aquaviários não especificadas anteriormente	3
5240-1/01	Operação dos aeroportos e campos de aterrissagem	2
5240-1/99	Atividades auxiliares dos transportes aéreos, exceto operação dos aeroportos e campos de aterrissagem	3
5250-8/01	Comissaria de despachos	1
5250-8/02	Atividades de despachantes aduaneiros	3
5250-8/03	Agenciamento de cargas, exceto para o transporte marítimo	3
5250-8/04	Organização logística do transporte de carga	3
5250-8/05	Operador de transporte multimodal - OTM	3
5310-5/01	Atividades do Correio Nacional	3
5310-5/02	Atividades de franqueadas e permissionárias do Correio Nacional	2
5320-2/01	Serviços de malote não realizados pelo Correio Nacional	3
5320-2/02	Serviços de entrega rápida	3
5510-8/01	Hotéis	2
5510-8/02	Apart-hotéis	2
5510-8/03	Motéis	2
5590-6/01	Albergues, exceto assistenciais	3
5590-6/02	Campings	1
5590-6/03	Pensões (alojamento)	2
5590-6/99	Outros alojamentos não especificados anteriormente	2
5611-2/01	Restaurantes e similares	2
5611-2/02	Bares e outros estabelecimentos especializados em servir bebidas	3
5611-2/03	Lanchonetes, casas de chá, de sucos e similares	3
5612-1/00	Serviços ambulantes de alimentação	3
5620-1/01	Fornecimento de alimentos preparados preponderantemente para empresas	3
5620-1/02	Serviços de alimentação para eventos e recepções - bufê	2
5620-1/03	Cantinas - serviços de alimentação privativos	3
5620-1/04	Fornecimento de alimentos preparados preponderantemente para consumo domiciliar	3
5811-5/00	Edição de livros	2
5812-3/00	Edição de jornais	2
5813-1/00	Edição de revistas	3
5819-1/00	Edição de cadastros, listas e de outros produtos gráficos	2
5821-2/00	Edição integrada à impressão de livros	2
5822-1/00	Edição integrada à impressão de jornais	2
5823-9/00	Edição integrada à impressão de revistas	2
5829-8/00	Edição integrada à impressão de cadastros, listas e de outros produtos gráficos	2
5911-1/01	Estúdios cinematográficos	1
5911-1/02	Produção de filmes para publicidade	3
5911-1/99	Atividades de produção cinematográfica, de vídeos e de programas de televisão não especificadas anteriormente	1
5912-0/01	Serviços de dublagem	2
5912-0/02	Serviços de mixagem sonora em produção audiovisual	2
5912-0/99	Atividades de pós-produção cinematográfica, de vídeos e de programas de televisão não especificadas anteriormente	1
5913-8/00	Distribuição cinematográfica, de vídeo e de programas de televisão	1
5914-6/00	Atividades de exibição cinematográfica	3
5920-1/00	Atividades de gravação de som e de edição de música	2
6010-1/00	Atividades de rádio	1
6021-7/00	Atividades de televisão aberta	3
6022-5/01	Programadoras	3
6022-5/02	Atividades relacionadas à televisão por assinatura, exceto programadoras	3
6110-8/01	Serviços de telefonia fixa comutada - STFC	2
6110-8/02	Serviços de redes de transportes de telecomunicações - SRTT	2
6110-8/03	Serviços de comunicação multimídia - SCM	2
6110-8/99	Serviços de telecomunicações por fio não especificados anteriormente	3
6120-5/01	Telefonia móvel celular	2
6120-5/02	Serviço móvel especializado - SME	3
6120-5/99	Serviços de telecomunicações sem fio não especificados anteriormente	1
6130-2/00	Telecomunicações por satélite	1
6141-8/00	Operadoras de televisão por assinatura por cabo	3
6142-6/00	Operadoras de televisão por assinatura por microondas	2
6143-4/00	Operadoras de televisão por assinatura por satélite	3
6190-6/01	Provedores de acesso às redes de comunicações	3
6190-6/02	Provedores de voz sobre protocolo internet - VOIP	2
6190-6/99	Outras atividades de telecomunicações não especificadas anteriormente	2
6201-5/00	Desenvolvimento de programas de computador sob encomenda	1
6202-3/00	Desenvolvimento e licenciamento de programas de computador customizáveis	2
6203-1/00	Desenvolvimento e licenciamento de programas de computador não-customizáveis	1
6204-0/00	Consultoria em tecnologia da informação	2
6209-1/00	Suporte técnico, manutenção e outros serviços em tecnologia da informação	2
6311-9/00	Tratamento de dados, provedores de serviços de aplicação e serviços de hospedagem na internet	2
6319-4/00	Portais, provedores de conteúdo e outros serviços de informação na internet	1
6391-7/00	Agências de notícias	2
6399-2/00	Outras atividades de prestação de serviços de informação não especificadas anteriormente	3
6410-7/00	Banco Central	1
6421-2/00	Bancos comerciais	2
6422-1/00	Bancos múltiplos, com carteira comercial	3
6423-9/00	Caixas econômicas	2
6424-7/01	Bancos cooperativos	1
6424-7/02	Cooperativas centrais de crédito	1
6424-7/03	Cooperativas de crédito mútuo	2
6424-7/04	Cooperativas de crédito rural	1
6431-0/00	Bancos múltiplos, sem carteira comercial	1
6432-8/00	Bancos de investimento	1
6433-6/00	Bancos de desenvolvimento	2
6434-4/00	Agências de fomento	1
6435-2/01	Sociedades de crédito imobiliário	1
6435-2/02	Associações de poupança e empréstimo	1
6435-2/03	Companhias hipotecárias	1
6436-1/00	Sociedades de crédito, financiamento e investimento - financeiras	1
6437-9/00	Sociedades de crédito ao microempreendedor	1
6440-9/00	Arrendamento mercantil	1
6450-6/00	Sociedades de capitalização	3
6461-1/00	Holdings de instituições financeiras	2
6462-0/00	Holdings de instituições não-financeiras	3
6463-8/00	Outras sociedades de participação, exceto holdings	2
6470-1/01	Fundos de investimento, exceto previdenciários e imobiliários	1

CNAE 2.0	Descrição	Alíquota
6470-1/02	Fundos de investimento previdenciários	1
6470-1/03	Fundos de investimento imobiliários	1
6491-3/00	Sociedades de fomento mercantil - factoring	1
6492-1/00	Securitização de créditos	3
6493-0/00	Administração de consórcios para aquisição de bens e direitos	2
6499-9/01	Clubes de investimento	1
6499-9/02	Sociedades de investimento	1
6499-9/03	Fundo garantidor de crédito	1
6499-9/04	Caixas de financiamento de corporações	1
6499-9/05	Concessão de crédito pelas OSCIP	1
6499-9/99	Outras atividades de serviços financeiros não especificadas anteriormente	1
6511-1/01	Seguros de vida	1
6511-1/02	Planos de auxílio-funeral	2
6512-0/00	Seguros não-vida	2
6520-1/00	Seguros-saúde	1
6530-8/00	Resseguros	2
6541-3/00	Previdência complementar fechada	1
6542-1/00	Previdência complementar aberta	1
6550-2/00	Planos de saúde	2
6611-8/01	Bolsa de valores	1
6611-8/02	Bolsa de mercadorias	1
6611-8/03	Bolsa de mercadorias e futuros	1
6611-8/04	Administração de mercados de balcão organizados	2
6612-6/01	Corretoras de títulos e valores mobiliários	1
6612-6/02	Distribuidoras de títulos e valores mobiliários	1
6612-6/03	Corretoras de câmbio	1
6612-6/04	Corretoras de contratos de mercadorias	1
6612-6/05	Agentes de investimentos em aplicações financeiras	2
6613-4/00	Administração de cartões de crédito	2
6619-3/01	Serviços de liquidação e custódia	1
6619-3/02	Correspondentes de instituições financeiras	2
6619-3/03	Representações de bancos estrangeiros	1
6619-3/04	Caixas eletrônicos	1
6619-3/05	Operadoras de cartões de débito	1
6619-3/99	Outras atividades auxiliares dos serviços financeiros não especificadas anteriormente	2
6621-5/01	Peritos e avaliadores de seguros	1
6621-5/02	Auditoria e consultoria atuarial	1
6622-3/00	Corretores e agentes de seguros, de planos de previdência complementar e de saúde	1
6629-1/00	Atividades auxiliares dos seguros, da previdência complementar e dos planos de saúde não especificadas anteriormente	2
6630-4/00	Atividades de administração de fundos por contrato ou comissão	2
6810-2/01	Compra e venda de imóveis próprios	3
6810-2/02	Aluguel de imóveis próprios	2
6821-8/01	Corretagem na compra e venda e avaliação de imóveis	2
6821-8/02	Corretagem no aluguel de imóveis	2
6822-6/00	Gestão e administração da propriedade imobiliária	2
6911-7/01	Serviços advocatícios	1
6911-7/02	Atividades auxiliares da justiça	1
6911-7/03	Agente de propriedade industrial	1
6912-5/00	Cartórios	1
6920-6/01	Atividades de contabilidade	1
6920-6/02	Atividades de consultoria e auditoria contábil e tributária	2
7020-4/00	Atividades de consultoria em gestão empresarial, exceto consultoria técnica específica	2
7111-1/00	Serviços de arquitetura	3
7112-0/00	Serviços de engenharia	3
7119-7/01	Serviços de cartografia, topografia e geodésia	2
7119-7/02	Atividades de estudos geológicos	3
7119-7/03	Serviços de desenho técnico relacionados à arquitetura e engenharia	2
7119-7/04	Serviços de perícia técnica relacionados à segurança do trabalho	1
7119-7/99	Atividades técnicas relacionadas à engenharia e arquitetura não especificadas anteriormente	2
7120-1/00	Testes e análises técnicas	1
7210-0/00	Pesquisa e desenvolvimento experimental em ciências físicas e naturais	2
7220-7/00	Pesquisa e desenvolvimento experimental em ciências sociais e humanas	1
7311-4/00	Agências de publicidade	1
7312-2/00	Agenciamento de espaços para publicidade, exceto em veículos de comunicação	3
7319-0/01	Criação de estandes para feiras e exposições	2
7319-0/02	Promoção de vendas	3
7319-0/03	Marketing direto	3
7319-0/04	Consultoria em publicidade	2
7319-0/99	Outras atividades de publicidade não especificadas anteriormente	2
7320-3/00	Pesquisas de mercado e de opinião pública	3
7410-2/01	Design	3
7410-2/02	Decoração de interiores	3
7420-0/01	Atividades de produção de fotografias, exceto aérea e submarina	2
7420-0/02	Atividades de produção de fotografias aéreas e submarinas	2
7420-0/03	Laboratórios fotográficos	2
7420-0/04	Filmagem de festas e eventos	2
7420-0/05	Serviços de microfilmagem	3
7490-1/01	Serviços de tradução, interpretação e similares	3
7490-1/02	Escafandria e mergulho	3
7490-1/03	Serviços de agronomia e de consultoria às atividades agrícolas e pecuárias	3
7490-1/04	Atividades de intermediação e agenciamento de serviços e negócios em geral, exceto imobiliários	2
7490-1/05	Agenciamento de profissionais para atividades esportivas, culturais e artísticas	3
7490-1/99	Outras atividades profissionais, científicas e técnicas não especificadas anteriormente	2
7500-1/00	Atividades veterinárias	2
7711-0/00	Locação de automóveis sem condutor	2
7719-5/01	Locação de embarcações sem tripulação, exceto para fins recreativos	2
7719-5/02	Locação de aeronaves sem tripulação	3
7719-5/99	Locação de outros meios de transporte não especificados anteriormente, sem condutor	3
7721-7/00	Aluguel de equipamentos recreativos e esportivos	2
7722-5/00	Aluguel de fitas de vídeo, DVDs e similares	3
7723-3/00	Aluguel de objetos do vestuário, jóias e acessórios	2
7729-2/01	Aluguel de aparelhos de jogos eletrônicos	3
7729-2/02	Aluguel de móveis, utensílios e aparelhos de uso doméstico e pessoal; instrumentos musicais	3
7729-2/03	Aluguel de material médico	1
7729-2/99	Aluguel de outros objetos pessoais e domésticos não especificados anteriormente	3
7731-4/00	Aluguel de máquinas e equipamentos agrícolas sem operador	3
7732-2/01	Aluguel de máquinas e equipamentos para construção sem operador, exceto andaimes	3

CNAE 2.0	Descrição	Alíquota
7732-2/02	Aluguel de andaimes	3
7733-1/00	Aluguel de máquinas e equipamentos para escritórios	1
7739-0/01	Aluguel de máquinas e equipamentos para extração de minérios e petróleo, sem operador	1
7739-0/02	Aluguel de equipamentos científicos, médicos e hospitalares, sem operador	3
7739-0/03	Aluguel de palcos, coberturas e outras estruturas de uso temporário, exceto andaimes	3
7739-0/99	Aluguel de outras máquinas e equipamentos comerciais e industriais não especificados anteriormente, sem operador	3
7740-3/00	Gestão de ativos intangíveis não-financeiros	1
7810-8/00	Seleção e agenciamento de mão-de-obra	3
7820-5/00	Locação de mão-de-obra temporária	3
7830-2/00	Fornecimento e gestão de recursos humanos para terceiros	2
7911-2/00	Agências de viagens	1
7912-1/00	Operadores turísticos	1
7990-2/00	Serviços de reservas e outros serviços de turismo não especificados anteriormente	1
8011-1/01	Atividades de vigilância e segurança privada	3
8011-1/02	Serviços de adestramento de cães de guarda	2
8012-9/00	Atividades de transporte de valores	3
8020-0/00	Atividades de monitoramento de sistemas de segurança	3
8030-7/00	Atividades de investigação particular	2
8111-7/00	Serviços combinados para apoio a edifícios, exceto condomínios prediais	3
8112-5/00	Condomínios prediais	2
8121-4/00	Limpeza em prédios e em domicílios	3
8122-2/00	Imunização e controle de pragas urbanas	3
8129-0/00	Atividades de limpeza não especificadas anteriormente	3
8130-3/00	Atividades paisagísticas	3
8211-3/00	Serviços combinados de escritório e apoio administrativo	2
8219-9/01	Fotocópias	1
8219-9/99	Preparação de documentos e serviços especializados de apoio administrativo não especificados anteriormente	3
8220-2/00	Atividades de teleatendimento	3
8230-0/01	Serviços de organização de feiras, congressos, exposições e festas	3
8230-0/02	Casas de festas e eventos	1
8291-1/00	Atividades de cobranças e informações cadastrais	2
8292-0/00	Envasamento e empacotamento sob contrato	3
8299-7/01	Medição de consumo de energia elétrica, gás e água	3
8299-7/02	Emissão de vales-alimentação, vales-transporte e similares	1
8299-7/03	Serviços de gravação de carimbos, exceto confecção	2
8299-7/04	Leiloeiros independentes	2
8299-7/05	Serviços de levantamento de fundos sob contrato	2
8299-7/06	Casas lotéricas	2
8299-7/07	Salas de acesso à internet	2
8299-7/99	Outras atividades de serviços prestados principalmente às empresas não especificadas anteriormente	2
8411-6/00	Administração pública em geral	2
8412-4/00	Regulação das atividades de saúde, educação, serviços culturais e outros serviços sociais	1
8413-2/00	Regulação das atividades econômicas	2
8421-3/00	Relações exteriores	1
8422-1/00	Defesa	1
8423-0/00	Justiça	1
8424-8/00	Segurança e ordem pública	2
8425-6/00	Defesa Civil	1
8430-2/00	Seguridade social obrigatória	1
8511-2/00	Educação infantil - creche	2
8512-1/00	Educação infantil - pré-escola	1
8513-9/00	Ensino fundamental	1
8520-1/00	Ensino médio	1
8531-7/00	Educação superior - graduação	1
8532-5/00	Educação superior - graduação e pós-graduação	1
8533-3/00	Educação superior - pós-graduação e extensão	1
8541-4/00	Educação profissional de nível técnico	1
8542-2/00	Educação profissional de nível tecnológico	2
8550-3/01	Administração de caixas escolares	1
8550-3/02	Atividades de apoio à educação, exceto caixas escolares	2
8591-1/00	Ensino de esportes	2
8592-9/01	Ensino de dança	1
8592-9/02	Ensino de artes cênicas, exceto dança	1
8592-9/03	Ensino de música	1
8592-9/99	Ensino de arte e cultura não especificado anteriormente	1
8593-7/00	Ensino de idiomas	1
8599-6/01	Formação de condutores	1
8599-6/02	Cursos de pilotagem	3
8599-6/03	Treinamento em informática	1
8599-6/04	Treinamento em desenvolvimento profissional e gerencial	1
8599-6/05	Cursos preparatórios para concursos	1
8599-6/99	Outras atividades de ensino não especificadas anteriormente	2
8610-1/01	Atividades de atendimento hospitalar, exceto pronto-socorro e unidades para atendimento a urgências	2
8610-1/02	Atividades de atendimento em pronto-socorro e unidades hospitalares para atendimento a urgências	2
8621-6/01	UTI móvel	2
8621-6/02	Serviços móveis de atendimento a urgências, exceto por UTI móvel	2
8622-4/00	Serviços de remoção de pacientes, exceto os serviços móveis de atendimento a urgências	2
8630-5/01	Atividade médica ambulatorial com recursos para realização de procedimentos cirúrgicos	1
8630-5/02	Atividade médica ambulatorial com recursos para realização de exames complementares	2
8630-5/03	Atividade médica ambulatorial restrita a consultas	1
8630-5/04	Atividade odontológica com recursos para realização de procedimentos cirúrgicos	1
8630-5/05	Atividade odontológica sem recursos para realização de procedimentos cirúrgicos	1
8630-5/06	Serviços de vacinação e imunização humana	1
8630-5/07	Atividades de reprodução humana assistida	2
8630-5/99	Atividades de atenção ambulatorial não especificadas anteriormente	2
8640-2/01	Laboratórios de anatomia patológica e citológica	2
8640-2/02	Laboratórios clínicos	2
8640-2/03	Serviços de diálise e nefrologia	2
8640-2/04	Serviços de tomografia	1
8640-2/05	Serviços de diagnóstico por imagem com uso de radiação ionizante, exceto tomografia	2
8640-2/06	Serviços de ressonância magnética	2
8640-2/07	Serviços de diagnóstico por imagem sem uso de radiação ionizante, exceto ressonância magnética	1
8640-2/08	Serviços de diagnóstico por registro gráfico - ECG, EEG e outros exames análogos	3
8640-2/09	Serviços de diagnóstico por métodos ópticos - endoscopia e outros exames análogos	2
8640-2/10	Serviços de quimioterapia	2
8640-2/11	Serviços de radioterapia	2
8640-2/12	Serviços de hemoterapia	1

CNAE 2.0	Descrição	Alíquota
8640-2/13	Serviços de litotripsia	1
8640-2/14	Serviços de bancos de células e tecidos humanos	1
8640-2/99	Atividades de serviços de complementação diagnóstica e terapêutica não especificadas anteriormente	2
8650-0/01	Atividades de enfermagem	1
8650-0/02	Atividades de profissionais da nutrição	3
8650-0/03	Atividades de psicologia e psicanálise	1
8650-0/04	Atividades de fisioterapia	1
8650-0/05	Atividades de terapia ocupacional	2
8650-0/06	Atividades de fonoaudiologia	1
8650-0/07	Atividades de terapia de nutrição enteral e parenteral	1
8650-0/99	Atividades de profissionais da área de saúde não especificadas anteriormente	2
8660-7/00	Atividades de apoio à gestão de saúde	2
8690-9/01	Atividades de práticas integrativas e complementares em saúde humana	2
8690-9/02	Atividades de banco de leite humano	1
8690-9/99	Outras atividades de atenção à saúde humana não especificadas anteriormente	2
8711-5/01	Clínicas e residências geriátricas	2
8711-5/02	Instituições de longa permanência para idosos	2
8711-5/03	Atividades de assistência a deficientes físicos, imunodeprimidos e convalescentes	1
8711-5/04	Centros de apoio a pacientes com câncer e com AIDS	3
8711-5/05	Condomínios residenciais para idosos e deficientes físicos	2
8712-3/00	Atividades de fornecimento de infra-estrutura de apoio e assistência a paciente no domicílio	2
8720-4/01	Atividades de centros de assistência psicossocial	1
8720-4/99	Atividades de assistência psicossocial e à saúde a portadores de distúrbios psíquicos, deficiência mental e dependência química não especificadas anteriormente	2
8730-1/01	Orfanatos	2
8730-1/02	Albergues assistenciais	2
8730-1/99	Atividades de assistência social prestadas em residências coletivas e particulares não especificadas anteriormente	2
8800-6/00	Serviços de assistência social sem alojamento	2
9001-9/01	Produção teatral	1
9001-9/02	Produção musical	2
9001-9/03	Produção de espetáculos de dança	2
9001-9/04	Produção de espetáculos circenses, de marionetes e similares	1
9001-9/05	Produção de espetáculos de rodeios, vaquejadas e similares	3
9001-9/06	Atividades de sonorização e de iluminação	1
9001-9/99	Artes cênicas, espetáculos e atividades complementares não especificadas anteriormente	3
9002-7/01	Atividades de artistas plásticos, jornalistas independentes e escritores	1
9002-7/02	Restauração de obras-de-arte	1
9003-5/00	Gestão de espaços para artes cênicas, espetáculos e outras atividades artísticas	3
9101-5/00	Atividades de bibliotecas e arquivos	2
9102-3/01	Atividades de museus e de exploração de lugares e prédios históricos e atrações similares	1
9102-3/02	Restauração e conservação de lugares e prédios históricos	1
9103-1/00	Atividades de jardins botânicos, zoológicos, parques nacionais, reservas ecológicas e áreas de proteção ambiental	2
9200-3/01	Casas de bingo	1
9200-3/02	Exploração de apostas em corridas de cavalos	2
9200-3/99	Exploração de jogos de azar e apostas não especificados anteriormente	1
9311-5/00	Gestão de instalações de esportes	2
9312-3/00	Clubes sociais, esportivos e similares	2
9313-1/00	Atividades de condicionamento físico	1
9319-1/01	Produção e promoção de eventos esportivos	2
9319-1/99	Outras atividades esportivas não especificadas anteriormente	2
9321-2/00	Parques de diversão e parques temáticos	2
9329-8/01	Discotecas, danceterias, salões de dança e similares	1
9329-8/02	Exploração de boliches	3
9329-8/03	Exploração de jogos de sinuca, bilhar e similares	1
9329-8/04	Exploração de jogos eletrônicos recreativos	3
9329-8/99	Outras atividades de recreação e lazer não especificadas anteriormente	2
9411-1/00	Atividades de organizações associativas patronais e empresariais	3
9412-0/00	Atividades de organizações associativas profissionais	3
9420-1/00	Atividades de organizações sindicais	2
9430-8/00	Atividades de associações de defesa de direitos sociais	2
9491-0/00	Atividades de organizações religiosas	2
9492-8/00	Atividades de organizações políticas	1
9493-6/00	Atividades de organizações associativas ligadas à cultura e à arte	2
9499-5/00	Atividades associativas não especificadas anteriormente	2
9511-8/00	Reparação e manutenção de computadores e de equipamentos periféricos	3
9512-6/00	Reparação e manutenção de equipamentos de comunicação	2
9521-5/00	Reparação e manutenção de equipamentos eletroeletrônicos de uso pessoal e doméstico	3
9529-1/01	Reparação de calçados, bolsas e artigos de viagem	1
9529-1/02	Chaveiros	3
9529-1/03	Reparação de relógios	1
9529-1/04	Reparação de bicicletas, triciclos e outros veículos não-motorizados	3
9529-1/05	Reparação de artigos do mobiliário	2
9529-1/06	Reparação de jóias	2
9529-1/99	Reparação e manutenção de outros objetos e equipamentos pessoais e domésticos não especificados anteriormente	3
9601-7/01	Lavanderias	3
9601-7/02	Tinturarias	3
9601-7/03	Toalheiros	3
9602-5/01	Cabeleireiros	2
9602-5/02	Outras atividades de tratamento de beleza	2
9603-3/01	Gestão e manutenção de cemitérios	3
9603-3/02	Serviços de cremação	2
9603-3/03	Serviços de sepultamento	2
9603-3/04	Serviços de funerárias	2
9603-3/05	Serviços de somatoconservação	3
9603-3/99	Atividades funerárias e serviços relacionados não especificados anteriormente	3
9609-2/01	Clínicas de estética e similares	1
9609-2/02	Agências matrimoniais	3
9609-2/03	Alojamento, higiene e embelezamento de animais	2
9609-2/04	Exploração de máquinas de serviços pessoais acionadas por moeda	1
9609-2/99	Outras atividades de serviços pessoais não especificadas anteriormente	2
9700-5/00	Serviços domésticos	2
9900-8/00	Organismos internacionais e outras instituições extraterritoriais	1



**Presidência da República**  
**Casa Civil**  
**Subchefia para Assuntos Jurídicos**

**DECRETO Nº 6.957, DE 9 DE SETEMBRO DE 2009.**

Altera o Regulamento da Previdência Social, aprovado pelo Decreto nº 3.048, de 6 de maio de 1999, no tocante à aplicação, acompanhamento e avaliação do Fator Acidentário de Prevenção - FAP.

**O PRESIDENTE DA REPÚBLICA**, no uso da atribuição que lhe confere o art. 84, inciso IV, da Constituição, e tendo em vista o disposto nas Leis nºs 8.212, de 24 de julho de 1991, 8.213, de 24 de julho de 1991, e 11.430, de 26 de dezembro de 2006,

**DECRETA:**

Art. 1º Os arts. 202-A, 303, 305 e 337 do Regulamento da Previdência Social, aprovado pelo Decreto nº 3.048, de 6 de maio de 1999, passam a vigorar com as seguintes alterações:

Art. 202-A .....

§ 1º O FAP consiste num multiplicador variável num intervalo contínuo de cinco décimos (0,5000) a dois inteiros (2,0000), aplicado com quatro casas decimais, considerado o critério de arredondamento na quarta casa decimal, a ser aplicado à respectiva alíquota.

§ 2º Para fins da redução ou majoração a que se refere o **caput**, proceder-se-á à discriminação do desempenho da empresa, dentro da respectiva atividade econômica, a partir da criação de um índice composto pelos índices de gravidade, de frequência e de custo que pondera os respectivos percentis com pesos de cinquenta por cento, de trinta cinco por cento e de quinze por cento, respectivamente.

.....

§ 4º .....

I - para o índice de frequência, os registros de acidentes e doenças do trabalho informados ao INSS por meio de Comunicação de Acidente do Trabalho - CAT e de benefícios acidentários estabelecidos por nexos técnicos pela perícia médica do INSS, ainda que sem CAT a eles vinculados;

II - para o índice de gravidade, todos os casos de auxílio-doença, auxílio-acidente, aposentadoria por invalidez e pensão por morte, todos de natureza acidentária, aos quais são atribuídos pesos diferentes em razão da gravidade da ocorrência, como segue:

- a) pensão por morte: peso de cinquenta por cento;
- b) aposentadoria por invalidez: peso de trinta por cento; e
- c) auxílio-doença e auxílio-acidente: peso de dez por cento para cada um; e

III - para o índice de custo, os valores dos benefícios de natureza acidentária pagos ou devidos pela Previdência Social, apurados da seguinte forma:

- a) nos casos de auxílio-doença, com base no tempo de afastamento do trabalhador, em meses e fração de mês; e
- b) nos casos de morte ou de invalidez, parcial ou total, mediante projeção da expectativa de sobrevivência do segurado, na data de início do benefício, a partir da tábua de mortalidade construída pela Fundação Instituto Brasileiro de Geografia e Estatística - IBGE para toda a população brasileira, considerando-se a média nacional única para ambos os sexos.

§ 5º O Ministério da Previdência Social publicará anualmente, sempre no mesmo mês, no Diário Oficial da União, os róis dos percentis de frequência, gravidade e custo por Subclasse da Classificação Nacional de Atividades Econômicas - CNAE e divulgará na rede mundial de computadores o FAP de cada empresa, com as respectivas ordens de frequência, gravidade, custo e demais elementos que possibilitem a esta verificar o respectivo desempenho dentro da sua CNAE-Subclasse.

.....

§ 7º Para o cálculo anual do FAP, serão utilizados os dados de janeiro a dezembro de cada ano, até completar o período de dois anos, a partir do qual os dados do ano inicial serão substituídos pelos novos dados anuais incorporados.

§ 8º Para a empresa constituída após janeiro de 2007, o FAP será calculado a partir de 1º de janeiro do ano seguinte ao que completar dois anos de constituição.

§ 9º Excepcionalmente, no primeiro processamento do FAP serão utilizados os dados de abril de 2007 a dezembro de 2008.

§ 10. A metodologia aprovada pelo Conselho Nacional de Previdência Social indicará a sistemática de cálculo e a forma de aplicação de índices e critérios acessórios à composição do índice composto do FAP." (NR)

Art. 303 .....

§ 1º .....

I - vinte e nove Juntas de Recursos, com competência para julgar, em primeira instância, os recursos interpostos contra as decisões prolatadas pelos órgãos regionais do INSS, em matéria de benefício administrado pela autarquia ou quanto a controvérsias relativas à apuração do FAP, a que se refere o art. 202-A, conforme sistemática a ser definida em ato conjunto dos Ministérios da Previdência Social e da Fazenda;

....." (NR)

Art. 305. Das decisões do INSS nos processos de interesse dos beneficiários e das controvérsias relativas à apuração do FAP caberá recurso para o CRPS, conforme disposto neste Regulamento e no Regimento Interno do Conselho.

....." (NR)

Art. 337 .....

.....

§ 3º Considera-se estabelecido o nexo entre o trabalho e o agravo quando se verificar nexo técnico epidemiológico entre a atividade da empresa e a entidade mórbida motivadora da incapacidade, elencada na Classificação Internacional de Doenças - CID em conformidade com o disposto na Lista C do Anexo II deste Regulamento.

....." (NR)

Art. 2º Os Anexos II e V do Regulamento da Previdência Social passam a vigorar na forma dos Anexos a este Decreto.

Art. 3º No ano de 2010, o Fator Acidentário de Prevenção - FAP, na redação dada por este Decreto, será aplicado, no que exceder a um inteiro, com redução de vinte e cinco por cento, consistindo dessa forma num multiplicador variável num intervalo contínuo de um inteiro a um inteiro e setenta e cinco centésimos.

Art. 4º Este Decreto entra em vigor na data de sua publicação, produzindo seus efeitos, quanto à nova redação dada ao Anexo V do Regulamento da Previdência Social, a partir do primeiro dia do mês de janeiro de 2010, mantidas até essa data as contribuições devidas na forma da legislação precedente.

Art. 5º Revoga-se o § 3º do art. 202-A do Regulamento da Previdência Social, aprovado pelo Decreto nº 3.048, de 6 de maio de 1999.

Brasília, 9 de setembro de 2009; 188º da Independência e 121º da República.

## ANEXO

ANEXO II

## AGENTES PATOGÊNICOS CAUSADORES DE DOENÇAS PROFISSIONAIS

OU DO TRABALHO, CONFORME PREVISTO NO ART. 20 DA LEI Nº 8.213, DE 1991

## LISTA B

Nota:

1. As doenças e respectivos agentes etiológicos ou fatores de risco de natureza ocupacional listados são exemplificativos e complementares.

**DOENÇAS INFECCIOSAS E PARASITÁRIAS RELACIONADAS COM O TRABALHO****(Grupo I da CID-10)**

DOENÇAS	AGENTES ETIOLÓGICOS OU FATORES DE RISCO DE NATUREZA OCUPACIONAL
I - Tuberculose (A15-A19.-)	Exposição ocupacional ao <i>Mycobacterium tuberculosis</i> (Bacilo de Koch) ou <i>Mycobacterium bovis</i> , em atividades em laboratórios de biologia, e atividades realizadas por pessoal de saúde, que propiciam contato direto com produtos contaminados ou com doentes cujos exames bacteriológicos são positivos (Z57.8) (Quadro XXV) Hipersuscetibilidade do trabalhador exposto a poeiras de sílica (Sílico-tuberculose) (J65.-)
II - Carbúnculo (A22.-)	Zoonose causada pela exposição ocupacional ao <i>Bacillus anthracis</i> , em atividades suscetíveis de colocar os trabalhadores em contato direto com animais infectados ou com cadáveres desses animais; trabalhos artesanais ou industriais com pêlos, pele, couro ou lã. (Z57.8) (Quadro XXV)
III - Brucelose (A23.-)	Zoonose causada pela exposição ocupacional a <i>Brucella melitensis</i> , <i>B. abortus</i> , <i>B. suis</i> , <i>B. canis</i> , etc., em atividades em abatedouros, frigoríficos, manipulação de produtos de carne; ordenha e fabricação de laticínios e atividades assemelhadas. (Z57.8) (Quadro XXV)
IV - Leptospirose (A27.-)	Exposição ocupacional a <i>Leptospira icterohaemorrhagiae</i> (e outras espécies), em trabalhos exposto ao contato direto com águas sujas, ou efetuado em locais suscetíveis de serem sujos por dejetos de animais portadores de germes; trabalhos efetuados dentro de minas, túneis, galerias, esgotos em locais subterrâneos; trabalhos em cursos d'água; trabalhos de drenagem; contato com roedores; trabalhos com animais domésticos, e com gado; preparação de alimentos de origem animal, de peixes, de laticínios, etc.. (Z57.8) (Quadro XXV)
V - Tétano (A35.-)	Exposição ao <i>Clostridium tetani</i> , em circunstâncias de acidentes do trabalho na agricultura, na construção civil, na indústria, ou em acidentes de trajeto (Z57.8) (Quadro XXV)
VI - Psitacose, Ornitose, Doença dos Tratadores de Aves (A70.-)	Zoonoses causadas pela exposição ocupacional a <i>Chlamydia psittaci</i> ou <i>Chlamydia pneumoniae</i> , em trabalhos em criadouros de aves ou pássaros, atividades de Veterinária, em zoológicos, e em laboratórios biológicos, etc. (Z57.8) (Quadro XXV)
VII - Dengue [Dengue Clássico] (A90.-)	Exposição ocupacional ao mosquito ( <i>Aedes aegypti</i> ), transmissor do arbovírus da Dengue, principalmente em atividades em zonas endêmicas, em trabalhos de saúde pública, e em trabalhos de laboratórios de pesquisa, entre outros. (Z57.8) (Quadro XXV)
VIII - Febre Amarela (A95.-)	Exposição ocupacional ao mosquito ( <i>Aedes aegypti</i> ), transmissor do arbovírus da Febre Amarela, principalmente em atividades em zonas endêmicas, em trabalhos de saúde pública, e em trabalhos de laboratórios de pesquisa, entre outros. (Z57.8) (Quadro XXV)
IX - Hepatites Virais (B15-B19.-)	Exposição ocupacional ao Vírus da Hepatite A (HAV); Vírus da Hepatite B (HBV); Vírus da Hepatite C (HCV); Vírus da Hepatite D (HDV); Vírus da Hepatite E (HEV), em trabalhos envolvendo manipulação, acondicionamento ou emprego de sangue humano ou de seus derivados; trabalho com "águas usadas" e esgotos; trabalhos em contato com materiais provenientes de doentes ou objetos contaminados por eles. (Z57.8) (Quadro XXV)
X - Doença pelo Vírus da Imunodeficiência Humana (HIV) (B20-B24.-)	Exposição ocupacional ao Vírus da Imuno-deficiência Humana (HIV), principalmente em trabalhadores da saúde, em decorrência de acidentes percutâneo-cortantes com agulhas ou material cirúrgico contaminado, e na manipulação, acondicionamento ou emprego de sangue ou de seus derivados, e contato com materiais provenientes de pacientes infectados. (Z57.8) (Quadro XXV)
XI - Dermatofitose (B35.-) e Outras Micoses Superficiais (B36.-)	Exposição ocupacional a fungos do gênero <i>Epidermophyton</i> , <i>Microsporium</i> e <i>Trichophyton</i> , em trabalhos em condições de temperatura elevada e umidade (cozinhas, ginásios, piscinas) e outras situações específicas de exposição ocupacional. (Z57.8) (Quadro XXV)
XII - Candidíase (B37.-)	Exposição ocupacional a <i>Candida albicans</i> , <i>Candida glabrata</i> , etc., em trabalhos que requerem longas imersões das mãos em água e irritação mecânica das mãos, tais como trabalhadores de limpeza,

DOENÇAS	AGENTES ETIOLÓGICOS OU FATORES DE RISCO DE NATUREZA OCUPACIONAL
	lavadeiras, cozinheiras, entre outros. (Z57.8) (Quadro XXV)
XIII - Paracoccidiodomicose (Blastomicose Sul Americana, Blastomicose Brasileira, Doença de Lutz) (B41.-)	Exposição ocupacional ao Paracoccidiodomicose brasiliensis, principalmente em trabalhos agrícolas ou florestais e em zonas endêmicas. (Z57.8) (Quadro XXV)
XIV - Malária (B50 - B54.-)	Exposição ocupacional ao Plasmodium malariae; Plasmodium vivax; Plasmodium falciparum ou outros protozoários, principalmente em atividades de mineração, construção de barragens ou rodovias, em extração de petróleo e outras atividades que obrigam a entrada dos trabalhadores em zonas endêmicas (Z57.8) (Quadro XXV)
XV - Leishmaniose Cutânea (B55.1) ou Leishmaniose Cutâneo-Mucosa (B55.2)	Exposição ocupacional à Leishmania braziliensis, principalmente em trabalhos agrícolas ou florestais e em zonas endêmicas, e outras situações específicas de exposição ocupacional. (Z57.8) (Quadro XXV)

## NEOPLASIAS (TUMORES) RELACIONADOS COM O TRABALHO

## (GRUPO II da CID-10)

DOENÇAS	AGENTES ETIOLÓGICOS OU FATORES DE RISCO DE NATUREZA OCUPACIONAL
I - Neoplasia maligna do estômago (C16.-)	Asbesto ou Amianto (X49.-; Z57.2)(Quadro II)
II - Angiossarcoma do fígado (C22.3)	1. Arsênio e seus compostos arsenicais (X48.-; X49.-; Z57.5) (Quadro I) 2. Cloreto de Vinila (X46.-; Z57.5) (Quadro XIII)
III - Neoplasia maligna do pâncreas (C25.-)	1. Cloreto de Vinila (X46.-; Z57.5) (Quadro XIII) 2. Epicloridrina (X49.-; Z57.5) 3. Hidrocarbonetos alifáticos e aromáticos na Indústria do Petróleo (X46.-; Z57.5)
IV - Neoplasia maligna da cavidade nasal e dos seios paranasais (C30-C31.-)	1. Radiações ionizantes (W88.-; Z57.1)(Quadro XXIV) 2. Níquel e seus compostos (X49.-; Z57.5) 3. Poeiras de madeira e outras poeiras orgânicas da indústria do mobiliário (X49.-; Z57.2) 4. Poeiras da indústria do couro (X49.-; Z57.2) 5. Poeiras orgânicas (na indústria têxtil e em padarias) (X49.-; Z57.2) 6. Indústria do petróleo (X46.-; Z57.5)
V - Neoplasia maligna da laringe (C32.-)	Asbesto ou Amianto (Z57.2) (Quadro II)
VI - Neoplasia maligna dos brônquios e do pulmão (C34.-)	1. Arsênio e seus compostos arsenicais (X48.-; X49.-; Z57.4 e Z57.5) (Quadro I) 2. Asbesto ou Amianto (X49.-; Z57.2) (Quadro II) 3. Berílio (X49.-; Z57.5) (Quadro IV) 4. Cádmio ou seus compostos (X49.-; Z57.5) (Quadro VI) 5. Cromo e seus compostos tóxicos (X49.-; Z57.5) (Quadro X) 6. Cloreto de Vinila (X46.-; Z57.5) (Quadro XIII) 7. Clorometil éteres (X49.-; Z57.5) (Quadro XIII) 8. Sílica-livre (Z57.2) (Quadro XVIII) 9. Alcatrão, breu, betume, hulha mineral, parafina e produtos de resíduos dessas substâncias (X49.-; Z57.5) (Quadro XX) 10. Radiações ionizantes (W88.-; Z57.1) (Quadro XXIV) 11. Emissões de fornos de coque (X49.-; Z57.5) 12. Níquel e seus compostos (X49.-; Z57.5) 13. Acrilonitrila (X49.-; Z57.5) 14. Indústria do alumínio (fundições) (X49.-; Z57.5) 15. Néblinas de óleos minerais (óleo de corte) (X49.-; Z57.5) 16. Fundições de metais (X49.-; Z57.5)
VII - Neoplasia maligna dos ossos e cartilagens articulares dos membros (Inclui "Sarcoma Ósseo") (C40.-)	Radiações ionizantes (W88.-; Z57.1) (Quadro XXIV)
VIII - Outras neoplasias malignas da pele (C44.-)	1. Arsênio e seus compostos arsenicais (X49.-; Z57.4 e Z57.5) (Quadro I) 2. Alcatrão, breu, betume, hulha mineral, parafina e produtos de resíduos dessas substâncias causadores de epitelomas da pele (X49.-; Z57.5) (Quadro XX) 3. Radiações ionizantes (W88.-; Z57.1) (Quadro XXIV) 4. Radiações ultravioletas (W89; Z57.1)
IX - Mesotelioma (C45.-); Mesotelioma da pleura (C45.0), Mesotelioma do peritônio (C45.1) e Mesotelioma do pericárdio (C45.2)	Asbesto ou Amianto (X49.-; Z57.2) (Quadro II)
X - Neoplasia maligna da bexiga (C67.-)	1. Alcatrão, breu, betume, hulha mineral, parafina e produtos de resíduos dessas substâncias (X49.-; Z57.5) (Quadro XX) 2. Aminas aromáticas e seus derivados (Beta-naftilamina, 2-cloroanilina, benzidina, o-toluidina, 4-cloro-orto-toluidina) (X49.-; Z57.5) 3. Emissões de fornos de coque (X49.-; Z57.5)
XI - Leucemias (C91-C95.-)	1. Benzeno (X46.-; Z57.5) (Quadro III) 2. Radiações ionizantes (W88.-; Z57.1) (Quadro XXIV) 3. Óxido de etileno (X49.-; Z57.5) 4. Agentes antineoplásicos (X49.-; Z57.5) 5. Campos eletromagnéticos (W90.-; Z57.5) 6. Agrotóxicos clorados (Clordane e Heptaclor) (X48.-; Z57.4)

**DOENÇAS DO SANGUE E DOS ÓRGÃOS HEMATOPOÉTICOS****RELACIONADAS COM O TRABALHO (Grupo III da CID-10)**

<b>DOENÇAS</b>	<b>AGENTES ETIOLÓGICOS OU FATORES DE RISCO DE NATUREZA OCUPACIONAL</b>
I - Síndromes Mielodisplásicas (D46.-)	1. Benzeno (X46.-; Z57.5) (Quadro III) 2. Radiações ionizantes (W88.-; Z57.1) (Quadro XXIV)
II - Outras anemias devidas a transtornos enzimáticos (D55.8)	Chumbo ou seus compostos tóxicos (X49.-; Z57.5) (Quadro VIII)
III - Anemia Hemolítica adquirida (D59.2)	Derivados nitrados e aminados do Benzeno (X46.-; Z57.5)
IV - Aplásica devida a outros agentes externos (D61.2)	1. Benzeno (X46.-; Z57.5) (Quadro III) 2. Radiações ionizantes (W88.-) (Quadro XXIV)
V - Anemia Aplásica não especificada, Anemia hipoplásica SOE, Hipoplasia medular (D61.9)	1. Benzeno (X46.-; Z57.5) (Quadro III) 2. Radiações ionizantes (W88.-; Z57.1) (Quadro XXIV)
VI - Anemia Sideroblástica secundária a toxinas (Inclui "Anemia Hipocrômica, Microcítica, com Reticulocitose") (D64.2)	Chumbo ou seus compostos tóxicos (X46.-; Z57.5) (Quadro VIII)
VII - Púrpura e outras manifestações hemorrágicas (D69.-)	1. Benzeno (X46.-; Z57.5) (Quadro III) 2. Cloreto de Vinila (X46.-) (Quadro XIII) 3. Radiações ionizantes (W88.-; Z57.1) (Quadro XXIV)
VIII - Agranulocitose (Neutropenia tóxica) (D70)	1. Benzeno (X46.-; Z57.5) (Quadro III) 2. Radiações ionizantes (W88.-; Z57.1) (Quadro XXIV) 3. Derivados do Fenol, Pentaclorofenol, Hidroxibenzonitrilo (X49.-; Z57.5)
IX - Outros transtornos especificados dos glóbulos brancos: leucocitose, reação leucemóide (D72.8)	1. Benzeno (X46.-; Z57.5) (Quadro III) 2. Radiações ionizantes (W88.-; Z57.1) (Quadro XXIV)
X - Metahemoglobinemia (D74.-)	Aminas aromáticas e seus derivados (X49.-; Z57.5)

**DOENÇAS ENDÓCRINAS, NUTRICIONAIS E METABÓLICAS****RELACIONADAS COM O TRABALHO (Grupo IV da CID-10)**

<b>DOENÇAS</b>	<b>AGENTES ETIOLÓGICOS OU FATORES DE RISCO DE NATUREZA OCUPACIONAL</b>
I - Hipotireoidismo devido a substâncias exógenas (E03.-)	1. Chumbo ou seus compostos tóxicos (X49.-; Z57.5) (Quadro VIII) 2. Hidrocarbonetos halogenados (Clorobenzeno e seus derivados) (X46.-; Z57.5) (Quadro XIII) 3. Tiuracil (X49.-; Z57.5) 4. Tiocinatos (X49.-; Z57.5) 5. Tiuréia (X49.-; Z57.5)
II - Outras Porfirias (E.80.2)	Clorobenzeno e seus derivados (X46.-; Z57.4 e Z57.5) (Quadro XIII)

**TRANSTORNOS MENTAIS E DO COMPORTAMENTO****RELACIONADOS COM O TRABALHO (Grupo V da CID-10)**

<b>DOENÇAS</b>	<b>AGENTES ETIOLÓGICOS OU FATORES DE RISCO DE NATUREZA OCUPACIONAL</b>
I - Demência em outras doenças específicas classificadas em outros locais (F02.8)	1. Manganês (X49.-; Z57.5) (Quadro XV) 2. Substâncias asfixiantes: CO, H <sub>2</sub> S, etc. (seqüela) (X47.-; Z57.5) (Quadro XVII) 3. Sulfeto de Carbono (X49.-; Z57.5) (Quadro XIX)
II - Delirium, não sobreposto a demência, como descrita (F05.0)	1. Brometo de Metila (X46.-; Z57.4 e Z57.5) (Quadro XIII) 2. Sulfeto de Carbono (X49.-; Z57.5) (Quadro XIX)
III - Outros transtornos mentais decorrentes de lesão e disfunção cerebrais e de doença física (F06.-): Transtorno Cognitivo Leve (F06.7)	1. Tolueno e outros solventes aromáticos neurotóxicos (X46.-; Z57.5) (Quadro III) 2. Chumbo ou seus compostos tóxicos (X49.-; Z57.5) (Quadro VIII) 3. Tricloroetileno, Tetracloroetileno, Tricloroetano e outros solventes orgânicos halogenados neurotóxicos (X46.-; Z57.5) (Quadro XIII) 4. Brometo de Metila (X46.-; Z57.4 e Z57.5) (Quadro XIII) 5. Manganês e seus compostos tóxicos (X49.-; Z57.5) (Quadro XV) 6. Mercúrio e seus compostos tóxicos (X49.-; Z57.4 e Z57.5) (Quadro XVI) 7. Sulfeto de Carbono (X49.-; Z57.5) (Quadro XIX) 8. Outros solventes orgânicos neurotóxicos (X46.-; X49.-; Z57.5)
IV - Transtornos de personalidade e de comportamento decorrentes de doença, lesão e de disfunção de personalidade (F07.-): Transtorno Orgânico de Personalidade (F07.0); Outros transtornos de personalidade e de comportamento decorrentes de doença, lesão ou disfunção cerebral (F07.8)	1. Tolueno e outros solventes aromáticos neurotóxicos (X46.-; Z57.5) (Quadro III) 2. Tricloroetileno, Tetracloroetileno, Tricloroetano e outros solventes orgânicos halogenados neurotóxicos (X46.-; Z57.5) (Quadro XIII) 3. Brometo de Metila (X46.-; Z57.4 e Z57.5) (Quadro XIII) 4. Manganês e seus compostos tóxicos (X49.-; Z57.5) (Quadro XV) 5. Mercúrio e seus compostos tóxicos (X49.-; Z57.4 e Z57.5) (Quadro XVI) 6. Sulfeto de Carbono (X49.-; Z57.5) (Quadro XIX)

	7. Outros solventes orgânicos neurotóxicos (X46.-; X49.-; Z57.5)
V - Transtorno Mental Orgânico ou Sintomático não especificado (F09.-)	1. Tolueno e outros solventes aromáticos neurotóxicos (X46.-; Z57.5) (Quadro III) 2. Tricloroetileno, Tetracloroetileno, Tricloroetano e outros solventes orgânicos halogenados neurotóxicos (X46.-; Z57.5) (Quadro XIII) 3. Brometo de Metila (X46.-; Z57.5) (Quadro XIII) 4. Manganês e seus compostos tóxicos (X49.-; Z57.5) (Quadro XV) 5. Mercúrio e seus compostos tóxicos (X49.-; Z57.4 e Z57.5) (Quadro XVI) 6. Sulfeto de Carbono (X49.-; Z57.5) (Quadro XIX) 7. Outros solventes orgânicos neurotóxicos (X46.-; X49.-; Z57.5)
VI - Transtornos mentais e comportamentais devidos ao uso do álcool: Alcoolismo Crônico (Relacionado com o Trabalho) (F10.2)	1. Problemas relacionados com o emprego e com o desemprego: Condições difíceis de trabalho (Z56.5) 2. Circunstância relativa às condições de trabalho (Y96)
VII - Episódios Depressivos (F32.-)	1. Tolueno e outros solventes aromáticos neurotóxicos (X46.-; Z57.5) (Quadro III) 2. Tricloroetileno, Tetracloroetileno, Tricloroetano e outros solventes orgânicos halogenados neurotóxicos (X46.-; Z57.5) (Quadro XIII) 3. Brometo de Metila (X46.-; Z57.4 e Z57.5) (Quadro XIII) 4. Manganês e seus compostos tóxicos (X49.-; Z57.5) (Quadro XV) 5. Mercúrio e seus compostos tóxicos (X49.-; Z57.4 e Z57.5) (Quadro XVI) 6. Sulfeto de Carbono (X49.-; Z57.5) (Quadro XIX) 7. Outros solventes orgânicos neurotóxicos (X46.-; X49.-; Z57.5)
VIII - Reações ao "Stress" Grave e Transtornos de Adaptação (F43.-): Estado de "Stress" Pós-Traumático (F43.1)	1. Outras dificuldades físicas e mentais relacionadas com o trabalho : reação após acidente do trabalho grave ou catastrófico, ou após assalto no trabalho (Z56.6) 2. Circunstância relativa às condições de trabalho (Y96)
IX - Neurastenia (Inclui "Síndrome de Fadiga") (F48.0)	1. Tolueno e outros solventes aromáticos neurotóxicos (X46.-; Z57.5) (Quadro III) 2. Tricloroetileno, Tetracloroetileno, Tricloroetano e outros solventes orgânicos halogenados (X46.-; Z57.5) (Quadro XIII) 3. Brometo de Metila (X46.-; Z57.4 e Z57.5) (Quadro XIII) 4. Manganês e seus compostos tóxicos (X49.-; Z57.5) (Quadro XV) 5. Mercúrio e seus compostos tóxicos (X49.-; Z57.4 e Z57.5) (Quadro XVI) 6. Sulfeto de Carbono (X49.-; Z57.5) (Quadro XIX) 7. Outros solventes orgânicos neurotóxicos (X46.-; X49.-; Z57.5)
X - Outros transtornos neuróticos especificados (Inclui "Neurose Profissional") (F48.8)	Problemas relacionados com o emprego e com o desemprego (Z56.-): Desemprego (Z56.0); Mudança de emprego (Z56.1); Ameaça de perda de emprego (Z56.2); Ritmo de trabalho penoso (Z56.3); Desacordo com patrão e colegas de trabalho (Condições difíceis de trabalho) (Z56.5); Outras dificuldades físicas e mentais relacionadas com o trabalho (Z56.6)
XI - Transtorno do Ciclo Vigília-Sono Devido a Fatores Não-Orgânicos (F51.2)	1. Problemas relacionados com o emprego e com o desemprego: Má adaptação à organização do horário de trabalho (Trabalho em Turnos ou Trabalho Noturno) (Z56.6) 2. Circunstância relativa às condições de trabalho (Y96)
XII - Sensação de Estar Acabado ("Síndrome de Burn-Out", "Síndrome do Esgotamento Profissional") (Z73.0)	1. Ritmo de trabalho penoso (Z56.3) 2. Outras dificuldades físicas e mentais relacionadas com o trabalho (Z56.6)

## DOENÇAS DO SISTEMA NERVOSO RELACIONADAS COM O TRABALHO

## (Grupo VI da CID-10)

DOENÇAS	AGENTES ETIOLÓGICOS OU FATORES DE RISCO DE NATUREZA OCUPACIONAL
I - Ataxia Cerebelosa (G11.1)	Mercúrio e seus compostos tóxicos (X49.-; Z57.4 e Z57.5) (Quadro XVI)
II - Parkinsonismo Secundário devido a outros agentes externos (G21.2)	Manganês e seus compostos tóxicos (X49.-; Z57.5) (Quadro XV)
III - Outras formas especificadas de tremor (G25.2)	1. Brometo de metila (X46.-; Z57.4 e Z57.5) (Quadro XIII) 2. Tetracloroetano (X46.-; Z57.5) (Quadro XIII) 3. Mercúrio e seus compostos tóxicos (X49.-; Z57.4 e Z57.5) (Quadro XVI) 4. Outros solventes orgânicos neurotóxicos (X46.-; X49.-; Z57.5)
IV - Transtorno extrapiramidal do movimento não especificado (G25.9)	1. Mercúrio e seus compostos tóxicos (X49.-; Z57.4 e Z57.5) (Quadro XVI) 2. Cloroeto de metileno (Diclorometano) e outros solventes halogenados neurotóxicos (X46.-; Z57.5) (Quadro XIII)
V - Distúrbios do Ciclo Vigília-Sono (G47.2)	Problemas relacionados com o emprego e com o desemprego: Má adaptação à organização do horário de trabalho (Trabalho em Turnos ou Trabalho Noturno) (Z56.6)
VI - Transtornos do nervo trigêmeo (G50.-)	Tricloroetileno e outros solventes halogenados neurotóxicos (X46.-; Z57.5) (Quadro XIII)
VII - Transtornos do nervo olfatório (G52.0) (Inclui "Anosmia")	1. Cádmio ou seus compostos (X49.-; Z57.5) (Quadro VI) 2. Sulfeto de hidrogênio (X49.-; Z57.5) (Quadro XVII)

DOENÇAS	AGENTES ETIOLÓGICOS OU FATORES DE RISCO DE NATUREZA OCUPACIONAL
VIII - Transtornos do plexo braquial (Síndrome da Saída do Tórax, Síndrome do Desfiladeiro Torácico) (G54.0)	Posições forçadas e gestos repetitivos (Z57.8)
IX - Mononeuropatias dos Membros Superiores (G56.-): Síndrome do Túnel do Carpo (G56.0); Outras Lesões do Nervo Mediano: Síndrome do Pronador Redondo (G56.1); Síndrome do Canal de Guyon (G56.2); Lesão do Nervo Cubital (ulnar): Síndrome do Túnel Cubital (G56.2); Lesão do Nervo Radial (G56.3); Outras Mononeuropatias dos Membros Superiores: Compressão do Nervo Supra-escapular (G56.8)	Posições forçadas e gestos repetitivos (Z57.8)
X - Mononeuropatias do membro inferior (G57.-): Lesão do Nervo Poplíteo Lateral (G57.3)	Posições forçadas e gestos repetitivos (Z57.8)
XI - Polineuropatia devida a outros agentes tóxicos (G62.2)	1. Arsênio e seus compostos arsenicais (X49.-; Z57.4 e Z57.5) (Quadro I) 2. Chumbo e seus compostos tóxicos (X49.-; Z57.5) (Quadro VIII) 3. Fósforo (X48.-; X49.-; Z57.4 e Z57.5) (Quadro XII) 4. Sulfeto de Carbono (X49.-; Z57.5) (Quadro XIX) 5. n-Hexano (X46.-; Z57.5) (Quadro XIII) 6. Metil-n-Butil Cetona (MBK) (X46.-; Z57.5)
XII - Polineuropatia induzida pela radiação (G62.8)	Radiações ionizantes (X88.-; Z57.1) (Quadro XXIV)
XIII - Encefalopatia Tóxica Aguda (G92.1)	1. Arsênio e seus compostos arsenicais (X49.-; Z57.4 e Z57.5) (Quadro I) 2. Chumbo e seus compostos tóxicos (X49.-; Z57.5) (Quadro VIII) 3. Hidrocarbonetos alifáticos ou aromáticos (seus derivados halogenados neurotóxicos) (X46.-; Z57.5) (Quadro XIII) 4. Mercúrio e seus derivados tóxicos (X49.-; Z57.4 e Z57.5) (Quadro XVI)
XIV - Encefalopatia Tóxica Crônica (G92.2)	1. Tolueno e Xileno (X46.-; Z57.5) (Quadro III) 2. Chumbo e seus compostos tóxicos (X49.-; Z57.5) (Quadro VIII) 3. Solventes orgânicos halogenados neurotóxicos (X46.-; Z57.5) (Quadro XIII) 4. Mercúrio e seus compostos tóxicos (X49.-; Z57.5) (Quadro XVI) 5. Substâncias asfixiantes: CO, H <sub>2</sub> S, etc. (seqüela) (X47.-; Z57.5) (Quadro XVII) 6. Sulfeto de Carbono (X49.-; Z57.5) (Quadro XIX)

## DOENÇAS DO OLHO E ANEXOS RELACIONADAS COM O TRABALHO

(Grupo VII da CID-10)

DOENÇAS	AGENTES ETIOLÓGICOS OU FATORES DE RISCO DE NATUREZA OCUPACIONAL
I - Blefarite (H01.0)	1. Arsênio e seus compostos arsenicais (X49.-; Z57.4 e Z57.5) (Quadro I) 2. Radiações Ionizantes (W88.-; Z57.1) (Quadro XXIV) 3. Cimento (X49.-; Z57.2)
II - Conjuntivite (H10)	1. Arsênio e seus compostos arsenicais (X49.-; Z57.4 e Z57.5) (Quadro I) 2. Berílio e seus compostos tóxicos (X49.-; Z57.5) (Quadro IV) 3. Flúor e seus compostos tóxicos (X49.-) (Quadro XI) 4. Iodo (X49.-; Z57.5) (Quadro XIV) 5. Cloreto de etila (X46.-; Z57.5) (Quadro XIII) 6. Tetracloro de carbono (X46.-; Z57.5) (Quadro XIII) 7. Outros solventes halogenados tóxicos (X46.-; Z57.4 e Z57.5) (Quadro XIII) 8. Ácido sulfídrico (Sulfeto de hidrogênio) (X49.-; Z57.5) (Quadro XVII) 9. Radiações ionizantes (W88.-; Z57.1) (Quadro XXIV) 10. Radiações Ultravioletas (W89; Z57.1) 11. Acrilatos (X49.-; Z57.5) 12. Cimento (X49.-; Z57.2) 13. Enzimas de origem animal, vegetal ou bacteriana (X44.-; Z57.2) 14. Furfural e Álcool Furfurílico (X45.-; Z57.5) 15. Isocianatos orgânicos (X49.-; Z57.5) 16. Selênio e seus compostos (X49.-; Z57.5)
III - Queratite e Queratoconjuntivite (H16)	1. Arsênio e seus compostos arsenicais (X49.-; Z57.4 e Z57.5) (Quadro I) 2. Ácido sulfídrico (Sulfeto de hidrogênio) (X49.-; Z57.5) (Quadro XVII) 3. Radiações ionizantes (W88.-; Z57.1) (Quadro XXIV) 4. Radiações Infravermelhas (W90.-; Z57.1) 5. Radiações Ultravioletas (W89.-; Z57.1)
IV - Catarata (H28)	1. Radiações ionizantes (W88.-; Z57.1) (Quadro XXIV) 2. Radiações Infravermelhas (W90.-; Z57.1)
V - Inflamação Coriorretiniana (H30)	Manganês e seus compostos tóxicos (X49.-; Z57.5) (Quadro XV)
VI - Neurite Óptica (H46)	1. Brometo de metila (X46.-; Z57.4 e Z57.5) (Quadro XIII) 2. Cloreto de metileno (Diclorometano) e outros solventes clorados neurotóxicos (X46.-; Z57.5) (Quadro XIII)

DOENÇAS	AGENTES ETIOLÓGICOS OU FATORES DE RISCO DE NATUREZA OCUPACIONAL
	3. Tetracloro de carbono (X46.-; Z57.5) (Quadro XIII) 4. Sulfeto de Carbono (X49.-; Z57.5) (Quadro XIX) 5. Metanol (X45.-; Z57.5)
VII - Distúrbios visuais subjetivos (H53.-)	1. Brometo de metila (X46.-; Z57.4 e Z57.5) (Quadro XIII) 2. Cloreto de metileno e outros solventes clorados neurotóxicos (X46.-; Z57.5) (Quadro XIII)

## DOENÇAS DO OUVIDO RELACIONADAS COM O TRABALHO

## (Grupo VIII da CID-10)

DOENÇAS	AGENTES ETIOLÓGICOS OU FATORES DE RISCO DE NATUREZA OCUPACIONAL
I - Otite Média não-suprativa (H65.9)	1. "Ar Comprimido" (W94.-; Z57.8) (Quadro XXIII) 2. Pressão atmosférica inferior à pressão padrão (W94.-; Z57.8)
II - Perfuração da Membrana do Tímpano (H72 ou S09.2)	1. "Ar Comprimido" (W94.-; Z57.8) (Quadro XXIII) 2. Pressão atmosférica inferior à pressão padrão (W94.-; Z57.8)
III - Outras vertigens periféricas (H81.3)	Cloreto de metileno e outros solventes halogenados tóxicos (X46.-; Z57.5) (Quadro XIII)
IV - Labirintite (H83.0)	1. Brometo de metila (X46.-; Z57.4 e Z57.5) (Quadro XIII) 2. "Ar Comprimido" (W94.-; Z57.8) (Quadro XXIII)
V - Efeitos do ruído sobre o ouvido interno/ Perda da Audição Provocada pelo Ruído e Trauma Acústico (H83.3)	Exposição ocupacional ao Ruído (Z57.0; W42.-) (Quadro XXI)
VI - Hipoacusia Ototóxica (H91.0)	1. Homólogos do Benzeno otoneurotóxicos (Tolueno e Xileno) (X46.-; Z57.5) (Quadro III) 2. Solventes orgânicos otoneurotóxicos (X46.-; Z57.8) (Quadro XIII)
VII - Otolgia e Secreção Auditiva (H92.-): Otolgia (H92.0), Otorrêia (H92.1) ou Otorragia (H92.2)	"Ar Comprimido" (W94.-; Z57.8) (Quadro XXIII)
VIII - Outras percepções auditivas anormais: Alteração Temporária do Limiar Auditivo, Comprometimento da Discriminação Auditiva e Hiperacusia (H93.2)	Exposição ocupacional ao Ruído (Z57.0; X42.-) (Quadro XXI)
IX - Outros transtornos especificados do ouvido (H93.8)	1. Brometo de metila (X46.-; Z57.4 e Z57.5) (Quadro XIII) 2. "Ar Comprimido" (W94.-; Z57.8) (Quadro XXIII)
X - Otite Barotraumática (T70.0)	1. "Ar Comprimido" (W94.-; Z57.8) (Quadro XXIII) 2. Alterações na pressão atmosférica ou na pressão da água no ambiente (W94.-; Z57.8)
XI - Sinusite Barotraumática (T70.1)	1. "Ar Comprimido" (W94.-; Z57.8) (Quadro XXIII) 2. Alterações na pressão atmosférica ou na pressão da água no ambiente (W94.-)
XII - "Mal dos Caixões" (Doença de Descompressão) (T70.4)	1. "Ar Comprimido" (W94.-; Z57.8) (Quadro XXIII) 2. Alterações na pressão atmosférica ou na pressão da água no ambiente (W94.-; Z57.8)
XIII - Síndrome devida ao deslocamento de ar de uma explosão (T70.8)	1. "Ar Comprimido" (W94.-; Z57.8) (Quadro XXIII) 2. Alterações na pressão atmosférica ou na pressão da água no ambiente (W94.-; Z57.8)

## DOENÇAS DO SISTEMA CIRCULATÓRIO RELACIONADAS COM O TRABALHO

## (Grupo IX da CID-10)

DOENÇAS	AGENTES ETIOLÓGICOS OU FATORES DE RISCO DE NATUREZA OCUPACIONAL
I - Hipertensão Arterial (I10.-)	1. Chumbo ou seus compostos tóxicos (X49.-; Z57.5) (Quadro VIII) 2. Exposição ocupacional ao Ruído (Z57.0; X42.-) (Quadro XXI) 3. Problemas relacionados com o emprego e com o desemprego (Z56.-)
II - Angina Pectoris (I20.-)	1. Monóxido de Carbono (X47.-; Z57.5) (Quadro XVII) 2. Sulfeto de Carbono (X49.-; Z57.5) (Quadro XIX) 3. Nitroglicerina e outros ésteres do ácido nítrico (X49.-; Z57.5) 4. Problemas relacionados com o emprego e com o desemprego (Z56.-)
III - Infarto Agudo do Miocárdio (I21.-)	1. Monóxido de Carbono (X47.-; Z57.5) (Quadro XVII) 2. Sulfeto de Carbono (X49.-; Z57.5) (Quadro XIX) 3. Nitroglicerina e outros ésteres do ácido nítrico (X49.-; Z57.5) 4. Problemas relacionados com o emprego e com o desemprego (Z56.-)
IV - Cor Pulmonale SOE ou Doença Cardio-Pulmonar Crônica (I27.9)	Complicação evolutiva das pneumoconioses graves, principalmente Silicose (Z57.2) (Quadro XVIII)
V - Placas epicárdicas ou pericárdicas (I34.8)	Asbesto ou Amianto (W83.-; Z57.2) (Quadro II)
VI - Parada Cardíaca (I46.-)	1. Derivados halogenados dos hidrocarbonetos alifáticos (X46.-) (Quadro XIII) 2. Monóxido de Carbono (X47.-; Z57.5) (Quadro XVII) 3. Outros agentes potencialmente causadores de arritmia cardíaca (Z57.5)
VII - Arritmias cardíacas (I49.-)	1. Arsênio e seus compostos arsenicais (X49.-; Z57.5) (Quadro I) 2. Chumbo ou seus compostos tóxicos (X49.-; Z57.5) (Quadro VIII) 3. Derivados halogenados dos hidrocarbonetos alifáticos (X46.-; Z57.5) (Quadro XIII) 4. Mercúrio e seus compostos tóxicos (X49.-; Z57.5) (Quadro XVI) 5. Monóxido de Carbono (X47.-; Z57.5) (Quadro XVII)

DOENÇAS	AGENTES ETIOLÓGICOS OU FATORES DE RISCO DE NATUREZA OCUPACIONAL
	6. Agrotóxicos organofosforados e carbamatos (X48; Z57.4) (Quadros XII e XXVII) 7. Exposição ocupacional a Cobalto (X49.-; Z57.5) 8. Nitroglicerina e outros ésteres do ácido nítrico (X49.-; Z57.5) 9. Problemas relacionados com o emprego e com o desemprego (Z56.-)
VIII - Aterosclerose (I70.-) e Doença Aterosclerótica do Coração (I25.1)	Sulfeto de carbono (X49.-; Z57.5) (Quadro XIX)
IX - Síndrome de Raynaud (I73.0)	1. Cloreto de vinila (X46.-; Z57.5) (Quadro XIII) 2. Vibrações localizadas (W43.-; Z57.7) (Quadro XXII) 3. Trabalho em baixas temperaturas (frio) (W93.-; Z57.6)
X - Acrocianose e Acroparestesia (I73.8)	1. Cloreto de vinila (X46.-; Z57.5) (Quadro XIII) 2. Vibrações localizadas (W43.-; Z57.7) (Quadro XXII) 3. Trabalho em baixas temperaturas (frio) (W93.-; Z57.6)

**DOENÇAS DO SISTEMA RESPIRATÓRIO RELACIONADAS COM O TRABALHO**

(Grupo X da CID-10)

DOENÇAS	AGENTES ETIOLÓGICOS OU FATORES DE RISCO DE NATUREZA OCUPACIONAL
I - Faringite Aguda, não especificada ("Angina Aguda", "Dor de Garganta") (J02.9)	1. Bromo (X49.-; Z57.5) (Quadro V) 2. Iodo (X49.-; Z57.5) (Quadro XIV)
II - Laringotraqueíte Aguda (J04.2)	1. Bromo (X49.-; Z57.5) (Quadro V) 2. Iodo (X49.-; Z57.5) (Quadro XIV)
III - Outras Rinites Alérgicas (J30.3)	1. Carbonetos metálicos de tungstênio sinterizados (X49.-; Z57.2 e Z57.5) (Quadro VII) 2. Cromo e seus compostos tóxicos (X49.-; Z57.5) (Quadro X) 3. Poeiras de algodão, linho, cânhamo ou sisal (Z57.2) (Quadro XXVI) 4. Acrilatos (X49.-; Z57.5) 5. Aldeído fórmico e seus polímeros (X49.-; Z57.5) 6. Aminas aromáticas e seus derivados (X49.-; Z57.5) 7. Anidrido ftálico (X49.-; Z57.5) 8. Azodicarbonamida (X49.-; Z57.5) 9. Carbetos de metais duros: cobalto e titânio (Z57.2) 10. Enzimas de origem animal, vegetal ou bacteriano (X44.-; Z57.3) 11. Furfural e Álcool Furfurílico (X45.-; Z57.5) 12. Isocianatos orgânicos (X49.-; Z57.5) 13. Níquel e seus compostos (X49.-; Z57.5) 14. Pentóxido de vanádio (X49.-; Z57.5) 15. Produtos da pirólise de plásticos, cloreto de vinila, teflon (X49.-; Z57.5) 16. Sulfitos, bissulfitos e persulfatos (X49.-; Z57.5) 17. Medicamentos: macrólidos; ranetidina; penicilina e seus sais; cefalosporinas (X44.-; Z57.3) 18. Proteínas animais em aerossóis (Z57.3) 19. Outras substâncias de origem vegetal (cereais, farinhas, serragem, etc.) (Z57.2) 20. Outras substâncias químicas sensibilizantes da pele e das vias respiratórias (X49.-; Z57.2) (Quadro XXVII)
IV - Rinite Crônica (J31.0)	1. Arsênico e seus compostos arsenicais (X49.-; Z57.4 e Z57.5) (Quadro I) 2. Cloro gasoso (X47.-; Z57.5) (Quadro IX) 3. Cromo e seus compostos tóxicos (X49.-) (Quadro X) 4. Gás de flúor e Fluoreto de Hidrogênio (X47.-; Z57.5) (Quadro XI) 5. Amônia (X47.-; Z57.5) 6. Anidrido sulfuroso (X49.-; Z57.5) 7. Cimento (Z57.2) 8. Fenol e homólogos (X46.-; Z57.5) 9. Névoas de ácidos minerais (X47.-; Z57.5) 10. Níquel e seus compostos (X49.-; Z57.5) 11. Selênio e seus compostos (X49.-; Z57.5)
V - Faringite Crônica (J31.2)	Bromo (X49.-; Z57.5) (Quadro V)
VI - Sinusite Crônica (J32.-)	1. Bromo (X49.-; Z57.5) (Quadro V) 2. Iodo (X49.-; Z57.5) (Quadro XIV)
VII - Ulceração ou Necrose do Septo Nasal (J34.0)	1. Arsênio e seus compostos arsenicais (X49.-; Z57.4 e Z57.5) (Quadro I) 2. Cádmiu ou seus compostos (X49.-; Z57.5) (Quadro VI) 3. Cromo e seus compostos tóxicos (X49.-; Z57.5) (Quadro X) 4. Soluções e aerossóis de Ácido Cianídrico e seus derivados (X47.-; Z57.5) (Quadro XVII)
VIII - Perfuração do Septo Nasal (J34.8)	1. Arsênio e seus compostos arsenicais (X49.-; Z57.4 e Z57.5) (Quadro I) 2. Cromo e seus compostos tóxicos (X49.-; Z57.5) (Quadro X)
IX - Laringotraqueíte Crônica (J37.1)	Bromo (X49.-; Z57.5) (Quadro V)
X - Outras Doenças Pulmonares Obstrutivas Crônicas (Inclui: "Asma Obstrutiva", "Bronquite Crônica", "Bronquite Asmática", "Bronquite Obstrutiva Crônica") (J44.-)	1. Cloro gasoso (X47.-; Z57.5) (Quadro IX) 2. Exposição ocupacional à poeira de sílica livre (Z57.2.-) (Quadro XVIII) 3. Exposição ocupacional a poeiras de algodão, linho, cânhamo ou sisal (Z57.2) (Quadro XXVI) 4. Amônia (X49.-; Z57.5) 5. Anidrido sulfuroso (X49.-; Z57.5) 6. Névoas e aerossóis de ácidos minerais (X47.-; Z57.5) 7. Exposição ocupacional a poeiras de carvão mineral (Z57.2)
XI - Asma (J45.-)	Mesma lista das substâncias sensibilizantes produtoras de Rinite Alérgica (X49.-; Z57.2, Z57.4 e Z57.5)
XII - Pneumoconiose dos Trabalhadores do Carvão (J60.-)	1. Exposição ocupacional a poeiras de carvão mineral (Z57.2)

DOENÇAS	AGENTES ETIOLÓGICOS OU FATORES DE RISCO DE NATUREZA OCUPACIONAL
	2. Exposição ocupacional a poeiras de sílica-livre (Z57.2) (Quadro XVIII)
XIII - Pneumoconiose devida ao Asbesto (Asbestose) e a outras fibras minerais (J61.-)	Exposição ocupacional a poeiras de asbesto ou amianto (Z57.2) (Quadro II)
XIV - Pneumoconiose devida à poeira de Sílica (Silicose) (J62.8)	Exposição ocupacional a poeiras de sílica-livre (Z57.2) (Quadro XVIII)
XV - Beriliose (J63.2)	Exposição ocupacional a poeiras de berílio e seus compostos tóxicos (Z57.2) (Quadro IV)
XVI - Siderose (J63.4)	Exposição ocupacional a poeiras de ferro (Z57.2)
XVII - Estanhose (J63.5)	Exposição ocupacional a poeiras de estanho (Z57.2)
XVIII - Pneumoconiose devida a outras poeiras inorgânicas especificadas (J63.8)	1. Exposição ocupacional a poeiras de carboneto de tungstênio (Z57.2) (Quadro VII) 2. Exposição ocupacional a poeiras de carbeto de metais duros (Cobalto, Titânio, etc.) (Z57.2) 3. Exposição ocupacional a rocha fosfática (Z57.2) 4. Exposição ocupacional a poeiras de alumina (Al <sub>2</sub> O <sub>3</sub> ) ("Doença de Shaver") (Z57.2)
XIX - Pneumoconiose associada com Tuberculose ("Sílico-Tuberculose") (J65.-)	Exposição ocupacional a poeiras de sílica-livre (Z57.2) (Quadro XVIII)
XX - Doenças das vias aéreas devidas a poeiras orgânicas (J66.-); Bissinose (J66.0), devidas a outras poeiras orgânicas especificadas (J66.8)	Exposição ocupacional a poeiras de algodão, linho, cânhamo, sisal (Z57.2) (Quadro XXVI)
XXI - Pneumonite por Hipersensibilidade a Poeira Orgânica (J67.-); Pulmão do Granjeiro (ou Pulmão do Fazendeiro) (J67.0); Bagaçose (J67.1); Pulmão dos Criadores de Pássaros (J67.2); Suberose (J67.3); Pulmão dos Trabalhadores de Malte (J67.4); Pulmão dos que Trabalham com Cogumelos (J67.5); Doença Pulmonar Devida a Sistemas de Ar Condicionado e de Umidificação do Ar (J67.7); Pneumonites de Hipersensibilidade Devidas a Outras Poeiras Orgânicas (J67.8); Pneumonite de Hipersensibilidade Devida a Poeira Orgânica não especificada (Alveolite Alérgica Extrínseca SOE; Pneumonite de Hipersensibilidade SOE (J67.0)	1. Exposição ocupacional a poeiras contendo microorganismos e parasitas infecciosos vivos e seus produtos tóxicos (Z57.2) (Quadro XXV) 2. Exposição ocupacional a outras poeiras orgânicas (Z57.2)
XXII - Bronquite e Pneumonite devida a produtos químicos, gases, fumaças e vapores ("Bronquite Química Aguda") (J68.0)	1. Berílio e seus compostos tóxicos (X49.-; Z57.5) (Quadro IV) 2. Bromo (X49.-; Z57.5) (Quadro V) 3. Cádmio ou seus compostos (X49.-; Z57.5) (Quadro VI) 4. Gás Cloro (X47.-; Z57.5) (Quadro IX) 5. Flúor ou seus compostos tóxicos (X47.-; Z57.5) (Quadro XI) 6. Solventes halogenados irritantes respiratórios (X46.-; Z57.5) (Quadro XIII) 7. Iodo (X49.-; Z57.5) (Quadro XIV) 8. Manganês e seus compostos tóxicos (X49.-; Z57.5) (Quadro XV) 9. Cianeto de hidrogênio (X47.-; Z57.5) (Quadro XVII)
XXIII - Edema Pulmonar Agudo devida a produtos químicos, gases, fumaças e vapores (Edema Pulmonar Químico) (J68.1)	1. Berílio e seus compostos tóxicos (X49.-; Z57.5) (Quadro IV) 2. Bromo (X49.-; Z57.5) (Quadro V) 3. Cádmio ou seus compostos (X49.-; Z57.5) (Quadro VI) 4. Gás Cloro (X47.-; Z57.5) (Quadro IX) 5. Flúor e seus compostos (X47.-; Z57.5) (Quadro XI) 6. Solventes halogenados irritantes respiratórios (X46.-; Z57.5) (Quadro XIII) 7. Iodo (X49.-; Z57.5) (Quadro XIV) 8. Cianeto de hidrogênio (X47.-; Z57.5) (Quadro XVII)
XXIV - Síndrome de Disfunção Reativa das Vias Aéreas (SDVA/RADS) (J68.3)	1. Bromo (X49.-; Z57.5) (Quadro V) 2. Cádmio ou seus compostos (X49.-; Z57.5) (Quadro VI) 3. Gás Cloro (X47.-; Z57.5) (Quadro IX) 4. Solventes halogenados irritantes respiratórios (X46.-; Z57.5) (Quadro XIII) 5. Iodo (X49.-; Z57.5) (Quadro XIV) 6. Cianeto de hidrogênio (X47.-; Z57.5) (Quadro XVII) 7. Amônia (X49.-; Z57.5)
XXV - Afecções respiratórias crônicas devidas à inalação de gases, fumos, vapores e substâncias químicas: Bronquiolite Obliterante Crônica, Enfisema Crônico Difuso, Fibrose Pulmonar Crônica (J68.4)	1. Arsênio e seus compostos arsenicais (X49.-; Z57.4 e Z57.5) (Quadro I) 2. Berílio e seus compostos (X49.-; Z57.5) (Quadro IV) 3. Bromo (X49.-; Z57.5) (Quadro V) 4. Cádmio ou seus compostos (X49.-; Z57.5) (Quadro VI) 5. Gás Cloro (X47.-; Z57.5) (Quadro IX) 6. Flúor e seus compostos (X47.-; Z57.5) (Quadro XI) 7. Solventes halogenados irritantes respiratórios (X46.-; Z57.5) (Quadro XIII) 8. Iodo (X49.-; Z57.5) (Quadro XIV) 9. Manganês e seus compostos tóxicos (X49.-; Z57.5) (Quadro XV) 10. Cianeto de hidrogênio (X47.-; Z57.5) (Quadro XVII) 11. Ácido Sulfídrico (Sulfeto de hidrogênio) (X47.-; Z57.5) (Quadro XVII) 12. Carbeto de metais duros (X49.-; Z57.5)

DOENÇAS	AGENTES ETIOLÓGICOS OU FATORES DE RISCO DE NATUREZA OCUPACIONAL
	13. Amônia (X49.-; Z57.5) 14. Anidrido sulfuroso (X49.-; Z57.5) 15. Névoas e aerossóis de ácidos minerais (X47.-; Z57.5) 16. Acrilatos (X49.-; Z57.5) 17. Selênio e seus compostos (X49.-; Z57.5)
XXVI - Pneumonite por Radiação (manifestação aguda) (J70.0) e Fibrose Pulmonar Conseqüente a Radiação (manifestação crônica) (J70.1)	Radiações ionizantes (W88.-; Z57.1) (Quadro XXIV)
XXVII - Derrame pleural (J90.-)	Exposição ocupacional a poeiras de Asbesto ou Amianto (Z57.2) (Quadro II)
XXVIII - Placas pleurais (J92.-)	Exposição ocupacional a poeiras de Asbesto ou Amianto (Z57.2) (Quadro II)
XXIX - Enfisema intersticial (J98.2)	Cádmio ou seus compostos (X49.-; Z57.5) (Quadro VI)
XXX - Transtornos respiratórios em outras doenças sistêmicas do tecido conjuntivo classificadas em outra parte (M05.3): "Síndrome de Caplan" (J99.1)	1. Exposição ocupacional a poeiras de Carvão Mineral (Z57.2) 2. Exposição ocupacional a poeiras de Silica livre (Z57.2) (Quadro XVIII)

## DOENÇAS DO SISTEMA DIGESTIVO RELACIONADAS COM O TRABALHO

## (Grupo XI da CID-10)

DOENÇAS	AGENTES ETIOLÓGICOS OU FATORES DE RISCO DE NATUREZA OCUPACIONAL
I - Erosão Dentária (K03.2)	1. Névoas de fluoretos ou seus compostos tóxicos (X47.-; Z57.5) (Quadro XI) 2. Exposição ocupacional a outras névoas ácidas (X47.-; Z57.5)
II - Alterações pós-eruptivas da cor dos tecidos duros dos dentes (K03.7)	1. Névoas de Cádmio ou seus compostos (X47.-; Z57.5) (Quadro VI) 2. Exposição ocupacional a metais: Cobre, Níquel, Prata (X47.-; Z57.5)
III - Gengivite Crônica (K05.1)	Mercúrio e seus compostos tóxicos (X49.-; Z57.5) (Quadro XVI)
IV - Estomatite Ulcerativa Crônica (K12.1)	1. Arsênio e seus compostos arsenicais (X49.-; Z57.5) (Quadro I) 2. Bromo (X49.-; Z57.5) (Quadro XII) 3. Mercúrio e seus compostos tóxicos (X49.-; Z57.5) (Quadro XVI)
V - Gastroenterite e Colite tóxicas (K52.-)	1. Arsênio e seus compostos arsenicais (X49.-; Z57.5) (Quadro I) 2. Cádmio ou seus compostos (X49.-; Z57.5) (Quadro VI) 3. Radiações ionizantes (W88.-; Z57.1) (Quadro XXIV)
VI - Outros transtornos funcionais do intestino ("Síndrome dolorosa abdominal paroxística apirética, com estado suboclusivo ("cólica do chumbo") (K59.8)	Chumbo ou seus compostos tóxicos (X49.-; Z57.5) (Quadro VIII)
VII - Doença Tóxica do Fígado (K71.-): Doença Tóxica do Fígado, com Necrose Hepática (K71.1); Doença Tóxica do Fígado, com Hepatite Aguda (K71.2); Doença Tóxica do Fígado com Hepatite Crônica Persistente (K71.3); Doença Tóxica do Fígado com Outros Transtornos Hepáticos (K71.8)	1. Cloreto de Vinila, Clorobenzeno, Tetracloroto de Carbono, Clorofórmio, e outros solventes halogenados hepatotóxicos (X46.- e X48.-; Z57.4 e Z57.5) (Quadro XIII) 2. Hexaclorobenzeno (HCB) (X48.-; Z57.4 e Z57.5) 3. Bifenilas policloradas (PCBs) (X49.-; Z57.4 e Z57.5) 4. Tetraclorodibenzodioxina (TCDD) (X49.-)
VIII - Hipertensão Portal (K76.6)	1. Arsênio e seus compostos arsenicais (X49.-; Z57.4 e Z57.5) (Quadro I) 2. Cloreto de Vinila (X46.-; Z57.5) (Quadro XIII) 3. Tório (X49.-; Z57.5)

## DOENÇAS DA PELE E DO TECIDO SUBCUTÂNEO RELACIONADAS COM O TRABALHO (Grupo XII da CID-10)

DOENÇAS	AGENTES ETIOLÓGICOS OU FATORES DE RISCO DE NATUREZA OCUPACIONAL
I - Outras Infecções Locais da Pele e do Tecido Subcutâneo: "Dermatoses Pápulo-Pustulosas e suas complicações infecciosas" (L08.9)	1. Cromo e seus compostos tóxicos (Z57.5) (Quadro X) 2. Hidrocarbonetos alifáticos ou aromáticos (seus derivados tóxicos) (Z57.5) (Quadro XIII) 3. Microorganismos e parasitas infecciosos vivos e seus produtos tóxicos (Z57.5) (Quadro XXV) 4. Outros agentes químicos ou biológicos que afetem a pele, não considerados em outras rubricas (Z57.5) (Quadro XXVII)
II - Dermatite Alérgica de Contato devida a Metais (L23.0)	1. Cromo e seus compostos tóxicos (Z57.5) (Quadro X) 2. Mercúrio e seus compostos tóxicos (Z57.5) (Quadro XVI)
III - Dermatite Alérgica de Contato devida a Adesivos (L23.1)	Adesivos, em exposição ocupacional (Z57.5) (Quadro XXVII)
IV - Dermatite Alérgica de Contato devida a Cosméticos (fabricação/manipulação) (L23.2)	Fabricação/manipulação de Cosméticos (Z57.5) (Quadro XXVII)
V - Dermatite Alérgica de Contato devida a Drogas em contato com a pele (L23.3)	Drogas, em exposição ocupacional (Z57.5) (Quadro XXVII)
VI - Dermatite Alérgica de Contato devida a Corantes (L23.4)	Corantes, em exposição ocupacional (Z57.5) (Quadro XXVII)
VII - Dermatite Alérgica de Contato devida a outros produtos químicos (L23.5)	1. Cromo e seus compostos tóxicos (Z57.5) (Quadro X) 2. Fósforo ou seus produtos tóxicos (Z57.5) (Quadro XII) 3. Iodo (Z57.5) (Quadro XIV) 4. Alcatrão, Breu, Betume, Hulha Mineral, Parafina ou resíduos dessas substâncias (Z57.8) (Quadro XX) 5. Borracha (Z57.8) (Quadro XXVII) 6. Inseticidas (Z57.5) (Quadro XXVII) 7. Plásticos (Z57.8) (Quadro XXVII)
VIII - Dermatite Alérgica de Contato devida a Alimentos em contato com a pele (fabricação/manipulação) (L23.6)	Fabricação/manipulação de Alimentos (Z57.5) (Quadro XXVII)

DOENÇAS	AGENTES ETIOLÓGICOS OU FATORES DE RISCO DE NATUREZA OCUPACIONAL
IX - Dermatite Alérgica de Contato devida a Plantas (Não inclui plantas usadas como alimentos) (L23.7)	Manipulação de Plantas, em exposição ocupacional (Z57.8) (Quadro XXVII)
X - Dermatite Alérgica de Contato devida a outros agentes (Causa Externa especificada) (L23.8)	Agentes químicos, não especificados anteriormente, em exposição ocupacional (Z57.5) (Quadro XXVII)
XI - Dermatite de Contato por Irritantes devida a Detergentes (L24.0)	Detergentes, em exposição ocupacional (Z57.5) (Quadro XXVII)
XII - Dermatite de Contato por Irritantes devida a Óleos e Gorduras (L24.1)	Óleos e Gorduras, em exposição ocupacional (Z57.5) (Quadro XXVII)
XIII - Dermatite de Contato por Irritantes devida a Solventes: Cetonas, Ciclohexano, Compostos do Cloro, Ésteres, Glicol, Hidrocarbonetos (L24.2)	1. Benzeno (X46.-; Z57.5) (Quadro III) 2. Hidrocarbonetos aromáticos ou alifáticos ou seus derivados halogenados tóxicos (Z57.5) (Quadro XIII)
XIV - Dermatite de Contato por Irritantes devida a Cosméticos (L24.3)	Cosméticos, em exposição ocupacional (Z57.5) (Quadro XXVII)
XV - Dermatite de Contato por Irritantes devida a Drogas em contato com a pele (L24.4)	Drogas, em exposição ocupacional (Z57.5) (Quadro XXVII)
XVI - Dermatite de Contato por Irritantes devida a outros produtos químicos: Arsênio, Berílio, Bromo, Cromo, Cimento, Flúor, Fósforo, Inseticidas (L24.5)	1. Arsênio e seus compostos arsenicais (Z57.5) (Quadro I) 2. Berílio e seus compostos tóxicos (Z57.5) (Quadro IV) 3. Bromo (Z57.5) (Quadro V) 4. Cromo e seus compostos tóxicos (Z57.5) (Quadro X) 5. Flúor ou seus compostos tóxicos (Z57.5) (Quadro XI) 6. Fósforo (Z57.5) (Quadro XII)
XVII - Dermatite de Contato por Irritantes devida a Alimentos em contato com a pele (L24.6)	Alimentos, em exposição ocupacional (Z57.8) (Quadro XXVII)
XVIII - Dermatite de Contato por Irritantes devida a Plantas, exceto alimentos (L24.7)	Plantas, em exposição ocupacional (Z57.8) (Quadro XXVII)
XIX - Dermatite de Contato por Irritantes devida a outros agentes: Corantes (L24.8)	Agentes químicos, não especificados anteriormente, em exposição ocupacional (Z57.5) (Quadro XXVII)
XX - Urticária Alérgica (L50.0)	Agrotóxicos e outros produtos químicos (X48.-; Z57.4 e Z57.5) (Quadro XXVII)
XXI - Urticária devida ao Calor e ao Frio (L50.2)	Exposição ocupacional a calor e frio (W92.-; W93.-; Z57.6) (Quadro XXVII)
XXII - Urticária de Contato (L50.6)	Exposição ocupacional a agentes químicos, físicos e biológicos que afetam a pele (X49.-; Z57.4 e Z57.5) (Quadro XXVII)
XXIII - Queimadura Solar (L55)	Exposição ocupacional a radiações actínicas (X32.-; Z57.1) (Quadro XXVII)
XXIV - Outras Alterações Agudas da Pele devidas a Radiação Ultravioleta (L56.-): Dermatite por Fotocontato (Dermatite de Berloque) (L56.2); Urticária Solar (L56.3); Outras Alterações Agudas Especificadas da Pele devidas a Radiação Ultravioleta (L56.8); Outras Alterações Agudas da Pele devidas a Radiação Ultravioleta, sem outra especificação (L56.9);	Radiação Ultravioleta (W89.-; Z57.1) (Quadro XXVII)
XXV - Alterações da Pele devidas a Exposição Crônica a Radiação Não Ionizante (L57.-): Ceratose Actínica (L57.0); Outras Alterações: Dermatite Solar, "Pele de Fazendeiro", "Pele de Marinheiro" (L57.8)	Radiações não-ionizantes (W89.-; X32.-; Z57.1) (Quadro XXVII)
XXVI - Radiodermatite (L58.-): Radiodermatite Aguda (L58.0); Radiodermatite Crônica (L58.1); Radiodermatite, não especificada (L58.9); Afecções da pele e do tecido conjuntivo relacionadas com a radiação, não especificadas (L59.9)	Radiações ionizantes (W88.-; Z57.1) (Quadro XXIV)
XXVII - Outras formas de Acne: "Cloracne" (L70.8)	1. Derivados halogenados dos hidrocarbonetos aromáticos, Monoclorobenzeno, Monobromobenzeno, Hexaclorobenzeno (X46.-; Z57.5) (Quadro XIII) 2. Derivados do fenol, pentaclorofenol e do hidrobenzonitrilo (X49.-; Z57.4 e Z57.5) (Quadro XXVII) 3. Policloreto de Bifenila (PCBs) (X49.-; Z57.4 e Z57.5) (Quadro XXVII)
XXVIII - Outras formas de Cistos Foliculares da Pele e do Tecido Subcutâneo: "Elaioconiose" ou "Dermatite Folicular" (L72.8)	Óleos e gorduras de origem mineral ou sintéticos (X49.-; Z57.5) (Quadro XXVII)
XXIX - Outras formas de hiperpigmentação pela melanina: "Melanodermia" (L81.4)	1. Arsênio e seus compostos arsenicais (X49.-; Z57.4 e Z57.5) (Quadro I) 2. Clorobenzeno e Diclorobenzeno (X46.-; Z57.4 e Z57.5) (Quadro XIII) 3. Alcatrão, Breu, Betume, Hulha Mineral, Parafina, Creosoto, Piche, Coaltar ou resíduos dessas substâncias (Z57.8) (Quadro XX) 4. Antraceno e Dibenzontraceno (Z57.5) (Quadro XX) 5. Bismuto (X44.-; Z57.5) (Quadro XXVII) 6. Citostáticos (X44.-; Z57.5) (Quadro XXVII) 7. Compostos nitrogenados: Ácido nítrico, Dinitrofenol (X49.-; Z57.5) (Quadro XXVII) 8. Naftóis adicionados a corantes (X49.-; Z57.5) (Quadro XXVII) 9. Óleos de corte (Z57.5) (Quadro XXVII) 10. Parafenilenodiamina e seus derivados (X49.-; Z57.5) (Quadro XXVII) 11. Poeira de determinadas madeiras (Z57.3) (Quadro XXVII)

DOENÇAS	AGENTES ETIOLÓGICOS OU FATORES DE RISCO DE NATUREZA OCUPACIONAL
	12. Quinino e seus derivados (Z57.5) (Quadro XXVII) 13. Sais de ouro (X44.-; Z57.5) (Quadro XXVII) 14. Sais de prata (Seqüelas de Dermatite Crônica de Contato) (X44.-; Z57.5) (Quadro XXVII)
XXX - Leucodermia, não classificada em outra parte (Inclui "Vitiligo Ocupacional") (L81.5)	1. Arsênio e seus compostos (X49.-; Z57.4 e Z57.5) (Quadro I) 2. Hidroquinona e ésteres derivados (X49.-; Z57.5) (Quadro XXVII) 3. Monometil éter de hidroquinona (MBEH) (X49.-; Z57.5) (Quadro XXVII) 4. para-Aminofenol (X49.-; Z57.5) (Quadro XXVII) 5. para-Butilfenol (X49.-; Z57.5) (Quadro XXVII) 6. para-Cresol (X49.-; Z57.5) (Quadro XXVII) 7. Catecol e Pirocatecol (X49.-; Z57.5) (Quadro XXVII) 8. Clorofenol (X46.-; Z57.4 e Z57.5) (Quadro XXVII)
XXXI - Outros transtornos especificados da pigmentação: "Porfíria Cutânea Tardia" (L81.8)	Derivados halogenados dos hidrocarbonetos aromáticos: minocloro-benzeno, monobromo-benzeno, hexaclorobenzeno (X46.-; Z57.4 e Z57.5) (Quadro XIII)
XXXII - Ceratose Palmar e Plantar Adquirida (L85.1)	Arsênio e seus compostos arsenicais (X49.-; Z57.4 e Z57.5) (Quadro I)
XXXIII - Úlcera Crônica da Pele, não classificada em outra parte (L98.4)	1. Cromo e seus compostos tóxicos (Z57.5) (Quadro X) 2. Enzimas de origem animal, vegetal ou bacteriana (Z57.8) (Quadro XXVII)
XXXIV - Geladura (Frostbite) Superficial (T33); Eritema Pérmio	1. Cloreto de etila (anestésico local) (W93.-; Z57.6) (Quadro XIII) 2. Frio (X31.-; W93.-; Z57.6) (Quadro XXVII)
XXXV - Geladura (Frostbite) com Necrose de Tecidos (T34)	1. Cloreto de etila (anestésico local) (W93.-; Z57.6) (Quadro XIII) 2. Frio (X31.-; W93.-; Z57.6) (Quadro XXVII)

## DOENÇAS DO SISTEMA OSTEOMUSCULAR E DO TECIDO CONJUNTIVO, RELACIONADAS COM O TRABALHO

## (Grupo XIII da CID-10)

DOENÇAS	AGENTES ETIOLÓGICOS OU FATORES DE RISCO DE NATUREZA OCUPACIONAL
I - Artrite Reumatóide associada a Pneumoconiose dos Trabalhadores do Carvão (J60.-); "Síndrome de Caplan" (M05.3)	1. Exposição ocupacional a poeiras de carvão mineral (Z57.2) 2. Exposição ocupacional a poeiras de sílica livre (Z57.2) (Quadro XVIII)
II - Gota induzida pelo chumbo (M10.1)	Chumbo ou seus compostos tóxicos (X49.-; Z57.5) (Quadro VIII)
III - Outras Artroses (M19.-)	Posições forçadas e gestos repetitivos (Z57.8)
IV - Outros transtornos articulares não classificados em outra parte: Dor Articular (M25.5)	1. Posições forçadas e gestos repetitivos (Z57.8) 2. Vibrações localizadas (W43.-; Z57.7) (Quadro XXII)
V - Síndrome Cervicobraquial (M53.1)	1. Posições forçadas e gestos repetitivos (Z57.8) 2. Vibrações localizadas (W43.-; Z57.7) (Quadro XXII)
VI - Dorsalgia (M54.-); Cervicalgia (M54.2); Ciática (M54.3); Lumbago com Ciática (M54.4)	1. Posições forçadas e gestos repetitivos (Z57.8) 2. Ritmo de trabalho penoso (Z56.3) 3. Condições difíceis de trabalho (Z56.5)
VII - Sinovites e Tenossinovites (M65.-); Dedo em Gatilho (M65.3); Tenossinovite do Estilóide Radial (De Quervain) (M65.4); Outras Sinovites e Tenossinovites (M65.8); Sinovites e Tenossinovites, não especificadas (M65.9)	1. Posições forçadas e gestos repetitivos (Z57.8) 2. Ritmo de trabalho penoso (Z56.3) 3. Condições difíceis de trabalho (Z56.5)
VIII - Transtornos dos tecidos moles relacionados com o uso, o uso excessivo e a pressão, de origem ocupacional (M70.-); Sinovite Crepitante Crônica da mão e do punho (M70.0); Bursite da Mão (M70.1); Bursite do Ombro (M70.2); Outras Bursites do Cotovelo (M70.3); Outras Bursites Pré-rotulianas (M70.4); Outras Bursites do Joelho (M70.5); Outros transtornos dos tecidos moles relacionados com o uso, o uso excessivo e a pressão (M70.8); Transtorno não especificado dos tecidos moles, relacionados com o uso, o uso excessivo e a pressão (M70.9).	1. Posições forçadas e gestos repetitivos (Z57.8) 2. Ritmo de trabalho penoso (Z56.3) 3. Condições difíceis de trabalho (Z56.5)
IX - Fibromatose da Fascia Palmar: "Contratura ou Moléstia de Dupuytren" (M72.0)	1. Posições forçadas e gestos repetitivos (Z57.8) 2. Vibrações localizadas (W43.-; Z57.7) (Quadro XXII)
X - Lesões do Ombro (M75.-); Capsulite Adesiva do Ombro (Ombro Congelado, Periartrite do Ombro) (M75.0); Síndrome do Manguito Rotatório ou Síndrome do Supraespinhoso (M75.1); Tendinite Bicipital (M75.2); Tendinite Calcificante do Ombro (M75.3); Bursite do Ombro (M75.5); Outras Lesões do Ombro (M75.8); Lesões do Ombro, não especificadas (M75.9)	1. Posições forçadas e gestos repetitivos (Z57.8) 2. Ritmo de trabalho penoso (Z56.3) 3. Vibrações localizadas (W43.-; Z57.7) (Quadro XXII)
XI - Outras entesopatias (M77.-); Epicondilite Medial (M77.0); Epicondilite lateral ("Cotovelo de Tenista"); Mialgia (M79.1)	1. Posições forçadas e gestos repetitivos (Z57.8) 2. Vibrações localizadas (W43.-; Z57.7) (Quadro XXII)
XII - Outros transtornos especificados dos tecidos moles (M79.8)	1. Posições forçadas e gestos repetitivos (Z57.8) 2. Vibrações localizadas (W43.-; Z57.7) (Quadro XXII)
XIII - Osteomalácia do Adulto induzida por drogas (M83.5)	1. Cádmiu ou seus compostos (X49.-) (Quadro VI) 2. Fósforo e seus compostos (Sesquissulfeto de Fósforo) (X49.-; Z57.5) (Quadro XII)
XIV - Fluorose do Esqueleto (M85.1)	Flúor e seus compostos tóxicos (X49.-; Z57.5) (Quadro XI)
XV - Osteonecrose (M87.-); Osteonecrose devida a drogas (M87.1); Outras Osteonecroses secundárias (M87.3)	1. Fósforo e seus compostos (Sesquissulfeto de Fósforo) (X49.-; Z57.5) (Quadro XII) 2. Vibrações localizadas (W43.-; Z57.7) (Quadro XXII) 3. Radiações ionizantes (Z57.1) (Quadro XXIV)
XVI - Osteólise (M89.5) (de falanges distais de quirodactílos)	Cloreto de Vinila (X49.-; Z57.5) (Quadro XIII)

DOENÇAS	AGENTES ETIOLÓGICOS OU FATORES DE RISCO DE NATUREZA OCUPACIONAL
XVII - Osteonecrose no "Mal dos Caixões" (M90.3)	"Ar Comprimido" (W94.-; Z57.8) (Quadro XXIII)
XVIII - Doença de Kienböck do Adulto (Osteocondrose do Adulto do Semilunar do Carpo) (M93.1) e outras Osteocondropatias especificadas (M93.8)	Vibrações localizadas (W43.-; Z57.7) (Quadro XXII)

## DOENÇAS DO SISTEMA GÊNITO-URINÁRIO RELACIONADAS COM O TRABALHO (Grupo XIV da CID-10)

DOENÇAS	AGENTES ETIOLÓGICOS OU FATORES DE RISCO DE NATUREZA OCUPACIONAL
I - Síndrome Nefrítica Aguda (N00.-)	Hidrocarbonetos alifáticos halogenados nefrotóxicos (X46.-; Z57.5) (Quadro XIII)
II - Doença Glomerular Crônica (N03.-)	1. Mercúrio e seus compostos tóxicos (X49.-; Z57.5) (Quadro XVI) 2. Cádmiu ou seus compostos (X49.-; Z57.5) (Quadro VI)
III - Nefropatia túbulo-intersticial induzida por metais pesados (N14.3)	1. Cádmiu ou seus compostos (X49.-; Z57.5) (Quadro VI) 2. Chumbo ou seus compostos tóxicos (X49.-; Z57.5) (Quadro VIII) 3. Mercúrio e seus compostos tóxicos (X49.-; Z57.4 e Z57.5) (Quadro XVI)
IV - Insuficiência Renal Aguda (N17)	Hidrocarbonetos alifáticos halogenados nefrotóxicos (X46.-; Z57.5) (Quadro XIII)
V - Insuficiência Renal Crônica (N18)	Chumbo ou seus compostos (X49.-; Z57.5) (Quadro VIII)
VI - Cistite Aguda (N30.0)	Aminas aromáticas e seus derivados (X49.-; Z57.5)
VII - Infertilidade Masculina (N46)	1. Chumbo ou seus compostos tóxicos (X49.-; Z57.5) (Quadro VIII) 2. Radiações ionizantes (W88.-; Z57.1) (Quadro XXIV) 3. Chlordecone (X48.-; Z57.4) 4. Dibromocloropropano (DBCP) (X48.-; Z57.4 e Z57.5) 5. Calor (trabalho em temperaturas elevadas) (Z57.6)

## TRAUMATISMOS, ENVENENAMENTOS E ALGUMAS OUTRAS CONSEQÜÊNCIAS DE CAUSAS EXTERNAS, RELACIONADOS COM O TRABALHO

## (Grupo XIX da CID-10)

DOENÇAS	AGENTES ETIOLÓGICOS OU FATORES DE RISCO DE NATUREZA OCUPACIONAL
I - Efeitos tóxicos de Solventes Orgânicos (T52.-); Alcoois (T51.8) e Cetonas (T52.4); Benzeno, Tolueno e Xileno (T52.1 e T52.2); Derivados halogenados dos Hidrocarbonetos Alifáticos e Aromáticos (T53); Tetracloreto de Carbono (T53.0); Clorofórmio (T53.1); Tricloroetileno (T53.2); Tetracloroetileno (T53.3); Dicloroetano (T53.4); Clorofluor-carbonos (T53.5); Outros derivados halogenados de hidrocarbonetos alifáticos (T53.6); Outros derivados halogenados de hidrocarbonetos aromáticos (T53.7); Derivados halogenados de hidrocarbonetos alifáticos e aromáticos, não especificados (T53.9); Sulfeto de Carbono (T65.4)	Exposição ocupacional a agentes tóxicos em outras indústrias (Z57.5)
II - Efeito tóxico de Substâncias Corrosivas (T54); Fenol e homólogos do fenol (T54.0); Flúor e seus compostos (T65.8); Selênio e seus compostos (T56.8); Outros compostos orgânicos corrosivos (T54.1); Ácidos corrosivos e substâncias ácidas similares (T54.2); Alcalis cáusticos e substâncias alcalinas similares (T54.3); Efeito tóxico de substância corrosiva, não especificada (T54.9).	Exposição ocupacional a agentes tóxicos em outras indústrias (Z57.5)
III - Efeito tóxico de Metais (T56); Arsênio e seus compostos (T57.0); Cádmiu e seus compostos (T56.3); Chumbo e seus compostos (T56.0); Cromo e seus compostos (T56.2); Manganês e seus compostos (T57.2); Mercúrio e seus compostos (T56.1); Outros metais (T56.8); Metal, não especificado (T56.9).	Exposição ocupacional a agentes tóxicos em outras indústrias (Z57.5)
IV - Asfixiantes Químicos (T57-59): Monóxido de Carbono (T58); Ácido cianídrico e cianetos (T57.3); Sulfeto de hidrogênio (T59.6); Aminas aromáticas e seus derivados (T65.3)	Exposição ocupacional a agentes tóxicos em outras indústrias (Z57.5)
V - Praguicidas (Pesticidas, "Agrotóxicos") (T60); Organofosforados e Carbamatos (T60.0); Halogenados (T60.1); Outros praguicidas (T60.2)	Exposição ocupacional a agentes tóxicos na Agricultura (Z57.4)
VI - Efeitos da Pressão do Ar e da Pressão da Água (T70); Barotrauma Otitico (T70.0); Barotrauma Sinusal (T70.1); Doença Descompressiva ("Mal dos Caixões") (T70.3); Outros efeitos da pressão do ar e da água (T70.8).	Exposição ocupacional a pressões atmosféricas anormais (W94.-; Z57.8)

## LISTA C

Nota:

1 - São indicados intervalos de CID-10 em que se reconhece Nexo Técnico Epidemiológico, na forma do § 3º do art. 337, entre a entidade mórbida e as classes de CNAE indicadas, nelas incluídas todas as subclasses cujos quatro dígitos iniciais sejam comuns.

INTERVALO CID-10	CNAE
A15-A19	0810 1091 1411 1412 1533 1540 2330 3011 3701 3702 3811 3812 3821 3822 3839 3900 4120 4211 4213 4222 4223 4291 4299 4312 4321 4391 4399 4687 4711 4713 4721 4741 4742 4743 4744 4789 4921 4923 4924 4929 5611 7810 7820 7830 8121 8122 8129 8610 9420 9601
INTERVALO CID-10	CNAE

E10-E14	1091 3600 3701 3702 3811 3812 3821 3822 3839 3900 4120 4211 4213 4222 4223 4291 4292 4299 4313 4319 4329 4399 4721 4921 4922 4923 4924 4929 4930 5030 5231 5239 8011 8012 8020 8030 8121 8122 8129 8411 9420
<b>INTERVALO CID-10</b>	<b>CNAE</b>
F10-F19	0710 0990 1011 1012 1013 1220 1532 1622 1732 1733 2211 2330 2342 2451 2511 2512 2531 2539 2542 2543 2593 2814 2822 2840 2861 2866 2869 2920 2930 3101 3102 3329 3600 3701 3702 3811 3812 3821 3822 3839 3900 4120 4211 4213 4221 4292 4299 4313 4319 4321 4329 4399 4520 4912 4921 5030 5212 5221 5222 5223 5229 5231 5232 5239 5250 5310 6423 7810 7820 7830 8121 8122 8129 8411 8423 8424 9420
F20-F29	0710 0990 1011 1012 1013 1031 1071 1321 1411 1412 2330 2342 2511 2543 2592 2861 2866 2869 2942 3701 3702 3811 3812 3821 3822 3839 3900 4120 4211 4213 4222 4223 4291 4292 4299 4312 4391 4399 4921 4922 4923 4924 4929 5212 5310 6423 7732 7810 7820 7830 8011 8012 8020 8030 8121 8122 8129 8423 9420
F30-F39	0710 0892 0990 1011 1012 1013 1031 1220 1311 1313 1314 1321 1330 1340 1351 1359 1411 1412 1413 1422 1531 1532 1540 2091 2123 2511 2710 2751 2861 2930 2945 3299 3600 4636 4711 4753 4756 4759 4762 4911 4912 4921 4922 4923 4924 4929 5111 5120 5221 5222 5223 5229 5310 5620 6110 6120 6130 6141 6142 6143 6190 6311 6422 6423 6431 6550 8121 8122 8129 8411 8413 8423 8424 8610 8711 8720 8730 8800
F40-F48	0710 0990 1311 1321 1351 1411 1412 1421 1532 2945 3600 4711 4753 4756 4759 4762 4911 4912 4921 4922 4923 4924 4929 5111 5120 5221 5222 5223 5229 5310 6110 6120 6130 6141 6142 6143 6190 6311 6422 6423 8011 8012 8020 8030 8121 8122 8129 8411 8423 8424 8610
<b>INTERVALO CID-10</b>	<b>CNAE</b>
G40-G47	0113 0210 0220 0810 1011 1012 1013 1321 1411 1412 1610 1621 1732 1733 1931 2330 2342 2511 2539 2861 3701 3702 3811 3812 3821 3822 3839 3900 4120 4211 4213 4222 4223 4291 4292 4299 4313 4319 4399 4921 4922 4923 4924 4929 4930 5212 8011 8012 8020 8030 8121 8122 8129
G50-G59	0155 1011 1012 1013 1062 1093 1095 1313 1351 1411 1412 1421 1529 1531 1532 1533 1539 1540 2063 2123 2211 2222 2223 2229 2349 2542 2593 2640 2710 2759 2944 2945 3240 3250 4711 5611 5612 5620 6110 6120 6130 6141 6142 6143 6190 6422 6423 8121 8122 8129 8610
<b>INTERVALO CID-10</b>	<b>CNAE</b>
H53-H54	0210 0220 0810 1071 1220 1610 1622 2330 2342 3701 3702 3811 3812 3821 3822 3839 3900 4120 4211 4212 4213 4222 4223 4291 4299 4312 4313 4319 4321 4329 4391 4399 4741 4742 4743 4744 4789 4921 4922 4923 4924 4929 4930 8011 8012 8020 8030 8121 8122 8129
<b>INTERVALO CID-10</b>	<b>CNAE</b>
I05-I09	4921
I10-I15	0111 1411 1412 4921 4922 4923 4924 4929 5111 5120
I20-I25	1621 4120 4211 4213 4221 4222 4223 4291 4299 4329 4399 4921 4922 4930 6110 6120 6130 6141 6142 6143 6190
I30-I52	0113 0210 0220 0810 1011 1012 1013 1061 1071 1411 1412 1610 1931 2029 2330 2342 3600 3701 3702 3811 3812 3821 3822 3839 3900 4120 4211 4213 4222 4223 4291 4292 4299 4312 4313 4319 4391 4399 4621 4622 4623 4921 4922 4923 4924 4929 4930 8121 8122 8129 8411 9420
I60-I69	0810 1071 2330 2342 3600 3701 3702 3811 3812 3821 3822 3839 3900 4120 4211 4213 4222 4223 4291 4299 4312 4313 4319 4321 4391 4399 4921 4922 4923 4924 4929 4930 8112 8121 8122 8129 8411 8591 9200 9311 9312 9313 9319 9420
I80-I89	1011 1012 1013 1020 1031 1033 1091 1092 1220 1311 1321 1351 1411 1412 1413 1422 1510 1531 1532 1540 1621 1622 2123 2342 2542 2710 2813 2832 2833 2920 2930 2944 2945 3101 3102 3329 3701 3702 3811 3812 3821 3822 3839 3900 4621 4622 4623 4721 4722 4921 4922 5611 5612 5620 8011 8012 8020 8030 8121 8122 8129 8411 8610 9420 9491 9601
<b>INTERVALO CID-10</b>	<b>CNAE</b>
J40-J47	0810 1031 1220 1311 1321 1351 1411 1412 1610 1622 1629 2330 2342 2539 3101 3102 3329 4120 4211 4213 4292 4299 4313 4319 4399 4921 8121 8122 8129 8411
<b>INTERVALO CID-10</b>	<b>CNAE</b>
K35-K38	0810 1011 1012 1013 1071 1411 1412 1531 1540 1610 1621 1732 1733 2451 2511 2512 2832 2833 2930 3101 3329 4621 4622 4623 4921 4922 8610
K40-K46	0113 0210 0220 0230 0810 1011 1012 1013 1020 1031 1033 1041 1051 1061 1066 1071 1091 1122 1321 1354 1510 1610 1621 1622 1629 1722 1732 1733 1931 2211 2212 2219 2330 2341 2342 2349 2443 2449 2451 2511 2512 2521 2539 2541 2542 2543 2592 2593 2710 2815 2822 2832 2833 2861 2866 2869 2930 2943 2944 2945 3011 3101 3102 3329 3701 3702 3811 3812 3821 3822 3839 3900 4120 4211 4212 4213 4221 4222 4223 4291 4292 4299 4312 4313 4319 4321 4329 4391 4399 4621 4622 4623 4632 4634 4687 4721 4722 4741 4742 4743 4744 4789 4921 4922 4930 5212 8121 8122 8129 9420
<b>INTERVALO CID-10</b>	<b>CNAE</b>
L60-L75	8610
L80-L99	0113 1011 1012 1013 1071 1411 1412 1610 1621 1931 2451 5611 5620 8121 8122 8129 8610
<b>INTERVALO CID-10</b>	<b>CNAE</b>
M00-M25	0113 0131 0133 0210 0220 0810 0892 0910 1011 1012 1013 1020 1031 1033 1041 1051 1052 1061 1064 1071 1072 1091 1122 1220 1311 1321 1351 1354 1411 1412 1413 1532 1621 1732 1733 1931 2012 2019 2312 2330 2341 2342 2349 2431 2443 2449 2511 2522 2539 2543 2550 2710 2813 2815 2822 2852 2853 2854 2861 2862 2865 2866 2869 2920 2930 2944 2945 2950 3011 3102 3600 3701 3702 3811 3812 3821 3822 3839 3900 4120 4211 4212 4213 4221 4222 4223 4291 4292 4299 4312 4313 4319 4321 4329 4391 4399 4621 4622 4623 4636 4661 4711 4721 4921 4922 4923 4924 4929 4930 5012 5021 5212 5310 5611 5620 7719 8121 8122 8129 8411 8424 8430 8591 8610 9200 9311 9312 9313 9319 9420 9491 9601
M30-M36	1412 8121 8122 8129 8610
M40-M54	0113 0131 0133 0210 0220 0230 0500 0710 0810 0892 0910 0990 1011 1012 1013 1020 1031 1033 1041 1051 1052 1061 1062 1064 1071 1072 1092 1122 1311 1312 1321 1323 1340 1351 1354 1411 1412 1413 1421 1422 1510 1532 1610 1621 1622 1623 1629 1710 1721 1722 1732 1733 1931 2012 2019 2029 2040 2091 2093 2123 2211 2212 2219 2221 2222 2312

INTERVALO CID-10	CNAE										
	2320	2330	2341	2342	2349	2391	2431	2439	2441	2443	2449
	2451	2511	2513	2521	2522	2539	2542	2543	2550	2592	2593
	2710	2722	2733	2813	2815	2822	2832	2833	2852	2853	2854
	2861	2862	2864	2866	2869	2920	2930	2942	2943	2944	2945
	2950	3011	3101	3102	3240	3321	3329	3600	3701	3702	3811
	3812	3821	3822	3839	3900	4120	4211	4212	4213	4222	4223
	4291	4292	4299	4311	4312	4313	4319	4321	4329	4391	4399
	4621	4622	4623	4632	4636	4661	4681	4682	4685	4686	4687
	4689	4921	4922	4923	4924	4929	4930	5012	5021	5211	5212
	5221	5222	5223	5229	5310	5612	5620	6431	7719	7732	8121
	8122	8129	8424	8430	8610	9420					
M60-M79	0113	0155	0210	0220	1011	1012	1013	1020	1031	1033	1051
	1062	1064	1092	1093	1094	1095	1096	1099	1122	1311	1314
	1321	1323	1340	1351	1352	1354	1359	1411	1412	1413	1414
	1421	1510	1521	1529	1531	1532	1533	1540	1623	1732	1733
	1742	1749	2040	2063	2091	2110	2121	2123	2211	2219	2221
	2222	2223	2229	2312	2319	2342	2349	2439	2443	2449	2451
	2531	2539	2541	2542	2543	2550	2591	2592	2593	2610	2631
	2632	2640	2651	2710	2721	2722	2732	2733	2740	2751	2759
	2813	2814	2815	2822	2823	2824	2840	2853	2854	2861	2864
	2866	2869	2920	2930	2941	2942	2943	2944	2945	2949	3092
	3101	3102	3104	3230	3240	3250	3291	3299	3316	3329	3701
	3702	3811	3812	3821	3822	3839	3900	4221	4632	4634	4711
	4713	4912	5111	5120	5212	5221	5222	5223	5229	5310	5320
	5612	5620	6021	6022	6110	6120	6130	6141	6142	6143	6190
	6209	6311	6399	6422	6423	6431	6550	7410	7490	7719	7733
	8121	8122	8129	8211	8219	8220	8230	8291	8292	8299	8610
	9420	9601									

INTERVALO CID-10	CNAE										
	0210	0220	0230	0810	1011	1012	1013	1033	1041	1061	1071
	1122	1321	1510	1532	1610	1621	1622	1732	1733	1931	2212
	2330	2342	2391	2511	2512	2539	2542	2543	2593	2832	2833
	2866	2869	2930	3011	3101	3102	3329	3701	3702	3811	3812
	3821	3822	3839	3900	4120	4211	4213	4221	4222	4223	4291
	4292	4299	4312	4313	4319	4321	4329	4391	4399	4520	4530
	4541	4542	4621	4622	4623	4635	4671	4672	4673	4674	4679
	4687	4731	4732	4741	4742	4743	4744	4789	4921	4922	4930
	5212	5320	7810	7820	7830	8011	8012	8020	8030	8121	8122
	8129	9420									
	0113	0131	0133	0210	0220	0230	0810	1011	1012	1013	1071
	1321	1510	1610	1621	1622	1629	1732	1733	1931	2330	2342
	2512	2539	2543	2832	2833	2866	2869	3600	3701	3702	3811
	3812	3821	3822	3839	3900	4120	4211	4213	4221	4222	4223
	4291	4292	4299	4321	4399	4621	4622	4623	4632	4687	4741
	4742	4743	4744	4789	4921	4922	4930	5212	5310	8121	8122
	8129	9420									
	0131	0133	0210	0220	1011	1012	1013	1061	1071	1610	1621
	2330	2342	2511	2512	3101	3329	3701	3702	3811	3812	3821
	3822	3839	3900	4120	4211	4213	4221	4222	4223	4291	4299
	4312	4313	4319	4321	4329	4391	4399	4621	4622	4623	4687
	4722	4741	4742	4743	4744	4789	4921	4930	5212	5221	5222
	5223	5229	7810	7820	7830	8121	8122	8129	9420		
	0131	0133	0210	0220	0500	0810	1011	1012	1013	1031	1033
	1041	1051	1061	1064	1071	1091	1122	1321	1351	1354	1411
	1412	1510	1531	1532	1533	1540	1610	1621	1622	1623	1629
	1722	1732	1733	1931	2212	2221	2222	2223	2229	2330	2342
	2349	2391	2451	2511	2512	2539	2542	2543	2592	2593	2710
	2813	2815	2822	2823	2832	2833	2861	2866	2869	2930	2944
	2945	2950	3101	3102	3329	3701	3702	3811	3812	3821	3822
	3839	3900	4120	4211	4213	4221	4222	4223	4291	4292	4299
	4312	4313	4319	4321	4322	4329	4391	4399	4520	4530	4541
	4542	4618	4621	4622	4623	4635	4661	4671	4672	4673	4674
	4679	4687	4721	4722	4731	4732	4741	4742	4743	4744	4784
	4789	4921	4922	4930	5212	5221	5222	5223	5229	5310	5320
	7719	7810	7820	7830	8011	8012	8020	8030	8121	8122	8129
	9420										
	0210	0220	0810	1011	1012	1013	1031	1033	1041	1051	1061
	1064	1071	1091	1092	1093	1096	1099	1122	1311	1321	1354
	1411	1412	1510	1531	1532	1533	1540	1610	1621	1622	1623
	1629	1722	1732	1733	2211	2221	2222	2223	2229	2330	2341
	2342	2391	2511	2512	2539	2542	2543	2592	2593	2710	2759
	2813	2822	2823	2832	2833	2861	2866	2869	2930	2944	2945
	2950	3011	3101	3102	3329	3701	3702	3811	3812	3821	3822
	3839	3900	4120	4211	4213	4221	4222	4223	4291	4292	4299
	4312	4313	4319	4321	4322	4329	4391	4399	4520	4621	4622
	4623	4635	4661	4685	4686	4687	4689	4711	4721	4722	4741
	4742	4743	4744	4784	4789	4921	4923	4924	4929	4930	5212
	5221	5222	5223	5229	5310	5320	7719	7732	7810	7820	7830
	8011	8012	8020	8030	8121	8122	8129	9420			
	0113	0210	0220	0500	0810	1011	1012	1013	1031	1033	1041
	1042	1051	1052	1061	1062	1063	1064	1071	1072	1091	1092
	1093	1094	1096	1099	1122	1311	1312	1321	1323	1340	1351
	1353	1354	1359	1411	1412	1510	1529	1531	1532	1533	1540
	1610	1621	1622	1623	1629	1710	1721	1722	1731	1732	1733
	1741	1742	1749	1813	1931	2012	2019	2029	2061	2063	2091
	2092	2123	2211	2212	2219	2221	2222	2223	2229	2311	2312
	2319	2330	2341	2342	2349	2391	2392	2399	2431	2439	2441
	2443	2449	2451	2452	2511	2512	2513	2521	2522	2531	2532
	2539	2541	2542	2543	2550	2591	2592	2593	2599	2632	2651
	2710	2721	2722	2732	2733	2740	2751	2759	2790	2811	2812
	2813	2814	2815	2821	2822	2823	2824	2825	2829	2831	2832
	2833	2840	2852	2853	2854	2861	2862	2864	2865	2866	2869
	2920	2930	2941	2942	2943	2944	2945	2949	2950	3011	3012
	3032	3091	3092	3099	3101	3102	3103	3104	3220	3230	3240
	3250	3291	3299	3319	3329	3701	3702	3811	3812	3821	3822
	3832	3839	3900	4120	4211	4213	4221	4222	4223	4291	4292
	4299	4312	4313	4319	4321	4322	4329	4391	4399	4520	4621
	4622	4623	4632	4634	4661	4671	4672	4673	4674	4679	4681
	4682	4685	4686	4687	4689	4711	4721	4722	4741	4742	4743
	4744	4789	4930	5211	5212	5320	5819	5829	7719	7732	7810
	7820	7830	8121	8122	8129	8423	9420	9529			
	0210	0220	1011	1012	1013	1033	1122	1610	1621	1622	2330
	2391	2511	2512	2539	3101	3329	3701	3702	3811	3812	3821
	3822	3839	3900	4120	4211	4213	4221	4222	4223	4291	4299
	4312	4321	4391	4399	4520	4530	4541	4542	4618	4687	4731

INTERVALO CID-10	CNAE																																																																																																																																																																																																		
	4732	4741	4742	4743	4744	4784	4789	4921	4930	5212	5221	5222	5223	5229	5232	5250	5320	7810	7820	7830	8011	8012	8020	8030	8121	8122	8129	9420																																																																																																																																																																							
S80-S89	0210	0220	0230	0500	0710	0810	0990	1011	1012	1013	1031	1033	1041	1051	1061	1062	1064	1071	1072	1092	1096	1099	1122	1321	1351	1354	1411	1412	1510	1531	1532	1540	1610	1621	1622	1623	1629	1710	1721	1722	1732	1733	1931	2012	2019	2029	2073	2091	2211	2219	2222	2312	2320	2330	2341	2342	2391	2439	2443	2449	2451	2511	2512	2521	2522	2539	2542	2543	2550	2592	2593	2651	2710	2812	2813	2815	2821	2822	2823	2831	2832	2833	2840	2852	2854	2861	2862	2864	2865	2866	2869	2930	2943	2944	2945	2950	3011	3101	3102	3329	3600	3701	3702	3811	3812	3821	3822	3839	3900	4120	4211	4213	4221	4222	4223	4291	4292	4299	4312	4313	4319	4321	4322	4329	4391	4399	4520	4530	4541	4542	4618	4621	4622	4623	4632	4635	4636	4637	4639	4661	4671	4672	4673	4674	4679	4681	4682	4685	4686	4687	4689	4711	4722	4723	4731	4732	4741	4742	4743	4744	4784	4789	4912	4921	4922	4923	4924	4929	4930	5211	5212	5221	5222	5223	5229	5232	5239	5250	5310	5320	7719	7732	7810	7820	7830	8011	8012	8020	8030	8121	8122	8129	8423	8424	9420
S90-S99	0210	0220	0500	0810	1011	1012	1013	1031	1033	1041	1051	1061	1062	1064	1071	1072	1092	1093	1122	1311	1321	1351	1354	1411	1412	1510	1532	1610	1621	1622	1623	1629	1710	1721	1722	1732	1733	1931	2029	2091	2219	2221	2222	2312	2330	2341	2342	2391	2431	2439	2441	2443	2449	2451	2511	2512	2513	2521	2522	2531	2539	2542	2543	2592	2593	2710	2722	2815	2822	2831	2832	2833	2840	2852	2853	2854	2861	2862	2865	2866	2869	2920	2930	2943	2944	2945	2950	3011	3101	3102	3329	3600	3701	3702	3811	3812	3821	3822	3839	3900	4120	4211	4213	4221	4222	4223	4291	4292	4299	4312	4313	4319	4321	4322	4329	4391	4399	4621	4622	4623	4661	4681	4682	4685	4686	4687	4689	4711	4784	4912	4921	4922	4930	5111	5120	5212	5221	5222	5223	5229	5232	5250	5310	5320	6423	6431	6550	7719	7732	7810	7820	7830	8011	8012	8020	8030	8121	8122	8129	8423	8424	8610	9420																																
T90-T98	0210	0220	0710	0810	0892	0910	1011	1013	1020	1031	1033	1041	1042	1061	1062	1071	1072	1091	1092	1093	1122	1220	1311	1312	1321	1351	1352	1353	1411	1412	1510	1531	1532	1533	1540	1610	1621	1622	1629	1733	1932	2014	2019	2029	2032	2091	2211	2221	2223	2229	2312	2320	2330	2341	2342	2391	2451	2511	2512	2521	2522	2539	2542	2592	2593	2640	2740	2751	2790	2813	2814	2822	2862	2864	2866	2869	2920	2930	2944	2945	2950	3091	3092	3101	3102	3600	3701	3702	3811	3812	3821	3822	3839	3900	4120	4211	4213	4221	4291	4292	4299	4312	4313	4319	4321	4322	4391	4399	4635	4661	4681	4682	4687	4721	4741	4743	4744	4784	4922	4923	4924	4929	4930	5012	5021	5030	5212	5221	5222	5223	5229	5232	5239	5250	5310	5320	7719	7732	8011	8012	8020	8030	8121	8122	9420																																																		

## "ANEXO V

## RELAÇÃO DE ATIVIDADES PREPONDERANTES E CORRESPONDENTES GRAUS DE RISCO (CONFORME A CLASSIFICAÇÃO NACIONAL DE ATIVIDADES ECONÔMICAS)

CNAE 2.0	Descrição	Alíquota
0111-3/01	Cultivo de arroz	3
0111-3/02	Cultivo de milho	3
0111-3/03	Cultivo de trigo	2
0111-3/99	Cultivo de outros cereais não especificados anteriormente	3
0112-1/01	Cultivo de algodão herbáceo	3
0112-1/02	Cultivo de juta	3
0112-1/99	Cultivo de outras fibras de lavoura temporária não especificadas anteriormente	3
0113-0/00	Cultivo de cana-de-açúcar	3
0114-8/00	Cultivo de fumo	3
0115-6/00	Cultivo de soja	3
0116-4/01	Cultivo de amendoim	2
0116-4/02	Cultivo de girassol	2
0116-4/03	Cultivo de mamona	3
0116-4/99	Cultivo de outras oleaginosas de lavoura temporária não especificadas anteriormente	3
0119-9/01	Cultivo de abacaxi	2
0119-9/02	Cultivo de alho	2
0119-9/03	Cultivo de batata-inglesa	3
0119-9/04	Cultivo de cebola	2
0119-9/05	Cultivo de feijão	3
0119-9/06	Cultivo de mandioca	3
0119-9/07	Cultivo de melão	3
0119-9/08	Cultivo de melancia	2
0119-9/09	Cultivo de tomate rasteiro	2
0119-9/99	Cultivo de outras plantas de lavoura temporária não especificadas anteriormente	2
0121-1/01	Horticultura, exceto morango	3
0121-1/02	Cultivo de morango	3
0122-9/00	Cultivo de flores e plantas ornamentais	3
0131-8/00	Cultivo de laranja	3
0132-6/00	Cultivo de uva	3
0133-4/01	Cultivo de açaí	1
0133-4/02	Cultivo de banana	3
0133-4/03	Cultivo de caju	2
0133-4/04	Cultivo de cítricos, exceto laranja	3
0133-4/05	Cultivo de coco-da-baía	3
0133-4/06	Cultivo de guaraná	3
0133-4/07	Cultivo de maçã	3
0133-4/08	Cultivo de mamão	2
0133-4/09	Cultivo de maracujá	3
0133-4/10	Cultivo de manga	3
0133-4/11	Cultivo de pêssego	3
0133-4/99	Cultivo de frutas de lavoura permanente não especificadas anteriormente	3
0134-2/00	Cultivo de café	3
0135-1/00	Cultivo de cacau	3
0139-3/01	Cultivo de chá-da-índia	3
0139-3/02	Cultivo de erva-mate	3
0139-3/03	Cultivo de pimenta-do-reino	3

CNAE 2.0	Descrição	Alíquota
0139-3/04	Cultivo de plantas para condimento, exceto pimenta-do-reino	3
0139-3/05	Cultivo de dendê	3
0139-3/06	Cultivo de seringueira	3
0139-3/99	Cultivo de outras plantas de lavoura permanente não especificadas anteriormente	3
0141-5/01	Produção de sementes certificadas, exceto de forrageiras para pasto	3
0141-5/02	Produção de sementes certificadas de forrageiras para formação de pasto	3
0142-3/00	Produção de mudas e outras formas de propagação vegetal, certificadas	2
0151-2/01	Criação de bovinos para corte	3
0151-2/02	Criação de bovinos para leite	3
0151-2/03	Criação de bovinos, exceto para corte e leite	3
0152-1/01	Criação de bufalinos	3
0152-1/02	Criação de eqüinos	2
0152-1/03	Criação de asininos e muars	3
0153-9/01	Criação de caprinos	3
0153-9/02	Criação de ovinos, inclusive para produção de lã	3
0154-7/00	Criação de suínos	3
0155-5/01	Criação de frangos para corte	3
0155-5/02	Produção de pintos de um dia	3
0155-5/03	Criação de outros galináceos, exceto para corte	2
0155-5/04	Criação de aves, exceto galináceos	2
0155-5/05	Produção de ovos	3
0159-8/01	Apicultura	2
0159-8/02	Criação de animais de estimação	3
0159-8/03	Criação de escargô	1
0159-8/04	Criação de bicho-da-seda	1
0159-8/99	Criação de outros animais não especificados anteriormente	2
0161-0/01	Serviço de pulverização e controle de pragas agrícolas	3
0161-0/02	Serviço de poda de árvores para lavouras	3
0161-0/03	Serviço de preparação de terreno, cultivo e colheita	3
0161-0/99	Atividades de apoio à agricultura não especificadas anteriormente	3
0162-8/01	Serviço de inseminação artificial em animais	2
0162-8/02	Serviço de tosquiamento de ovinos	3
0162-8/03	Serviço de manejo de animais	3
0162-8/99	Atividades de apoio à pecuária não especificadas anteriormente	3
0163-6/00	Atividades de pós-colheita	3
0170-9/00	Caça e serviços relacionados	1
0210-1/01	Cultivo de eucalipto	3
0210-1/02	Cultivo de acácia-negra	3
0210-1/03	Cultivo de pinus	3
0210-1/04	Cultivo de teca	3
0210-1/05	Cultivo de espécies madeiras, exceto eucalipto, acácia-negra, pinus e teca	2
0210-1/06	Cultivo de mudas em viveiros florestais	3
0210-1/07	Extração de madeira em florestas plantadas	3
0210-1/08	Produção de carvão vegetal - florestas plantadas	3
0210-1/09	Produção de casca de acácia-negra - florestas plantadas	2
0210-1/99	Produção de produtos não-madeiros não especificados anteriormente em florestas plantadas	3
0220-9/01	Extração de madeira em florestas nativas	3
0220-9/02	Produção de carvão vegetal - florestas nativas	2
0220-9/03	Coleta de castanha-do-pará em florestas nativas	3
0220-9/04	Coleta de látex em florestas nativas	1
0220-9/05	Coleta de palmito em florestas nativas	3
0220-9/06	Conservação de florestas nativas	3
0220-9/99	Coleta de produtos não-madeiros não especificados anteriormente em florestas nativas	3
0230-6/00	Atividades de apoio à produção florestal	3
0311-6/01	Pesca de peixes em água salgada	3
0311-6/02	Pesca de crustáceos e moluscos em água salgada	3
0311-6/03	Coleta de outros produtos marinhos	3
0311-6/04	Atividades de apoio à pesca em água salgada	2
0312-4/01	Pesca de peixes em água doce	2
0312-4/02	Pesca de crustáceos e moluscos em água doce	1
0312-4/03	Coleta de outros produtos aquáticos de água doce	1
0312-4/04	Atividades de apoio à pesca em água doce	2
0321-3/01	Criação de peixes em água salgada e salobra	2
0321-3/02	Criação de camarões em água salgada e salobra	2
0321-3/03	Criação de ostras e mexilhões em água salgada e salobra	3
0321-3/04	Criação de peixes ornamentais em água salgada e salobra	2
0321-3/05	Atividades de apoio à aqüicultura em água salgada e salobra	2
0321-3/99	Cultivos e semicultivos da aqüicultura em água salgada e salobra não especificados anteriormente	2
0322-1/01	Criação de peixes em água doce	3
0322-1/02	Criação de camarões em água doce	2
0322-1/03	Criação de ostras e mexilhões em água doce	2
0322-1/04	Criação de peixes ornamentais em água doce	2
0322-1/05	Ranicultura	3
0322-1/06	Criação de jacaré	3
0322-1/07	Atividades de apoio à aqüicultura em água doce	2
0322-1/99	Cultivos e semicultivos da aqüicultura em água doce não especificados anteriormente	3
0500-3/01	Extração de carvão mineral	3
0500-3/02	Beneficiamento de carvão mineral	3
0600-0/01	Extração de petróleo e gás natural	3
0600-0/02	Extração e beneficiamento de xisto	3
0600-0/03	Extração e beneficiamento de areias betuminosas	3
0710-3/01	Extração de minério de ferro	3
0710-3/02	Pelotização, sinterização e outros beneficiamentos de minério de ferro	3
0721-9/01	Extração de minério de alumínio	3
0721-9/02	Beneficiamento de minério de alumínio	3
0722-7/01	Extração de minério de estanho	3
0722-7/02	Beneficiamento de minério de estanho	3
0723-5/01	Extração de minério de manganês	3
0723-5/02	Beneficiamento de minério de manganês	3
0724-3/01	Extração de minério de metais preciosos	3
0724-3/02	Beneficiamento de minério de metais preciosos	3
0725-1/00	Extração de minerais radioativos	3
0729-4/01	Extração de minérios de nióbio e titânio	3
0729-4/02	Extração de minério de tungstênio	3
0729-4/03	Extração de minério de níquel	3
0729-4/04	Extração de minérios de cobre, chumbo, zinco e outros minerais metálicos não-ferrosos não especificados anteriormente	3
0729-4/05	Beneficiamento de minérios de cobre, chumbo, zinco e outros minerais metálicos não-ferrosos não especificados anteriormente	2

CNAE 2.0	Descrição	Alíquota
0810-0/01	Extração de ardósia e beneficiamento associado	3
0810-0/02	Extração de granito e beneficiamento associado	3
0810-0/03	Extração de mármore e beneficiamento associado	2
0810-0/04	Extração de calcário e dolomita e beneficiamento associado	3
0810-0/05	Extração de gesso e caulim	2
0810-0/06	Extração de areia, cascalho ou pedregulho e beneficiamento associado	3
0810-0/07	Extração de argila e beneficiamento associado	3
0810-0/08	Extração de saibro e beneficiamento associado	3
0810-0/09	Extração de basalto e beneficiamento associado	3
0810-0/10	Beneficiamento de gesso e caulim associado à extração	1
0810-0/99	Extração e britamento de pedras e outros materiais para construção e beneficiamento associado	3
0891-6/00	Extração de minerais para fabricação de adubos, fertilizantes e outros produtos químicos	3
0892-4/01	Extração de sal marinho	3
0892-4/02	Extração de sal-gema	3
0892-4/03	Refino e outros tratamentos do sal	3
0893-2/00	Extração de gemas (pedras preciosas e semipreciosas)	3
0899-1/01	Extração de grafita	3
0899-1/02	Extração de quartzo	3
0899-1/03	Extração de amianto	3
0899-1/99	Extração de outros minerais não-metálicos não especificados anteriormente	3
0910-6/00	Atividades de apoio à extração de petróleo e gás natural	3
0990-4/01	Atividades de apoio à extração de minério de ferro	3
0990-4/02	Atividades de apoio à extração de minerais metálicos não-ferrosos	3
0990-4/03	Atividades de apoio à extração de minerais não-metálicos	3
1011-2/01	Frigorífico - abate de bovinos	3
1011-2/02	Frigorífico - abate de eqüinos	3
1011-2/03	Frigorífico - abate de ovinos e caprinos	3
1011-2/04	Frigorífico - abate de bufalinos	3
1011-2/05	Matadouro - abate de reses sob contrato - exceto abate de suínos	3
1012-1/01	Abate de aves	3
1012-1/02	Abate de pequenos animais	3
1012-1/03	Frigorífico - abate de suínos	3
1012-1/04	Matadouro - abate de suínos sob contrato	3
1013-9/01	Fabricação de produtos de carne	3
1013-9/02	Preparação de subprodutos do abate	3
1020-1/01	Preservação de peixes, crustáceos e moluscos	3
1020-1/02	Fabricação de conservas de peixes, crustáceos e moluscos	3
1031-7/00	Fabricação de conservas de frutas	3
1032-5/01	Fabricação de conservas de palmito	2
1032-5/99	Fabricação de conservas de legumes e outros vegetais, exceto palmito	3
1033-3/01	Fabricação de sucos concentrados de frutas, hortaliças e legumes	3
1033-3/02	Fabricação de sucos de frutas, hortaliças e legumes, exceto concentrados	3
1041-4/00	Fabricação de óleos vegetais em bruto, exceto óleo de milho	3
1042-2/00	Fabricação de óleos vegetais refinados, exceto óleo de milho	3
1043-1/00	Fabricação de margarina e outras gorduras vegetais e de óleos não-comestíveis de animais	2
1051-1/00	Preparação do leite	3
1052-0/00	Fabricação de laticínios	3
1053-8/00	Fabricação de sorvetes e outros gelados comestíveis	2
1061-9/01	Beneficiamento de arroz	3
1061-9/02	Fabricação de produtos do arroz	3
1062-7/00	Moagem de trigo e fabricação de derivados	3
1063-5/00	Fabricação de farinha de mandioca e derivados	3
1064-3/00	Fabricação de farinha de milho e derivados, exceto óleos de milho	3
1065-1/01	Fabricação de amidos e féculas de vegetais	3
1065-1/02	Fabricação de óleo de milho em bruto	3
1065-1/03	Fabricação de óleo de milho refinado	3
1066-0/00	Fabricação de alimentos para animais	3
1069-4/00	Moagem e fabricação de produtos de origem vegetal não especificados anteriormente	3
1071-6/00	Fabricação de açúcar em bruto	3
1072-4/01	Fabricação de açúcar de cana refinado	3
1072-4/02	Fabricação de açúcar de cereais (dextrose) e de beterraba	3
1081-3/01	Beneficiamento de café	3
1081-3/02	Torrefação e moagem de café	3
1082-1/00	Fabricação de produtos à base de café	2
1091-1/00	Fabricação de produtos de panificação	3
1092-9/00	Fabricação de biscoitos e bolachas	3
1093-7/01	Fabricação de produtos derivados do cacau e de chocolates	3
1093-7/02	Fabricação de frutas cristalizadas, balas e semelhantes	3
1094-5/00	Fabricação de massas alimentícias	3
1095-3/00	Fabricação de especiarias, molhos, temperos e condimentos	3
1096-1/00	Fabricação de alimentos e pratos prontos	3
1099-6/01	Fabricação de vinagres	3
1099-6/02	Fabricação de pós alimentícios	2
1099-6/03	Fabricação de fermentos e leveduras	1
1099-6/04	Fabricação de gelo comum	3
1099-6/05	Fabricação de produtos para infusão (chá, mate, etc.)	3
1099-6/06	Fabricação de adoçantes naturais e artificiais	3
1099-6/99	Fabricação de outros produtos alimentícios não especificados anteriormente	3
1111-9/01	Fabricação de aguardente de cana-de-açúcar	3
1111-9/02	Fabricação de outras aguardentes e bebidas destiladas	3
1112-7/00	Fabricação de vinho	3
1113-5/01	Fabricação de malte, inclusive malte uísque	3
1113-5/02	Fabricação de cervejas e chopes	3
1121-6/00	Fabricação de águas envasadas	3
1122-4/01	Fabricação de refrigerantes	3
1122-4/02	Fabricação de chá mate e outros chás prontos para consumo	3
1122-4/03	Fabricação de refrescos, xaropes e pós para refrescos, exceto refrescos de frutas	3
1122-4/99	Fabricação de outras bebidas não-alcoólicas não especificadas anteriormente	3
1210-7/00	Processamento industrial do fumo	3
1220-4/01	Fabricação de cigarros	2
1220-4/02	Fabricação de cigarrilhas e charutos	3
1220-4/03	Fabricação de filtros para cigarros	3
1220-4/99	Fabricação de outros produtos do fumo, exceto cigarros, cigarrilhas e charutos	3
1311-1/00	Preparação e fiação de fibras de algodão	3
1312-0/00	Preparação e fiação de fibras têxteis naturais, exceto algodão	3
1313-8/00	Fiação de fibras artificiais e sintéticas	3
1314-6/00	Fabricação de linhas para costurar e bordar	3

CNAE 2.0	Descrição	Alíquota
1321-9/00	Tecelagem de fios de algodão	3
1322-7/00	Tecelagem de fios de fibras têxteis naturais, exceto algodão	3
1323-5/00	Tecelagem de fios de fibras artificiais e sintéticas	3
1330-8/00	Fabricação de tecidos de malha	3
1340-5/01	Estamparia e texturização em fios, tecidos, artefatos têxteis e peças do vestuário	3
1340-5/02	Alvejamento, tingimento e torção em fios, tecidos, artefatos têxteis e peças do vestuário	3
1340-5/99	Outros serviços de acabamento em fios, tecidos, artefatos têxteis e peças do vestuário	3
1351-1/00	Fabricação de artefatos têxteis para uso doméstico	3
1352-9/00	Fabricação de artefatos de tapeçaria	3
1353-7/00	Fabricação de artefatos de cordoaria	3
1354-5/00	Fabricação de tecidos especiais, inclusive artefatos	3
1359-6/00	Fabricação de outros produtos têxteis não especificados anteriormente	3
1411-8/01	Confeção de roupas íntimas	3
1411-8/02	Facção de roupas íntimas	1
1412-6/01	Confeção de peças de vestuário, exceto roupas íntimas e as confeccionadas sob medida	3
1412-6/02	Confeção, sob medida, de peças do vestuário, exceto roupas íntimas	2
1412-6/03	Facção de peças do vestuário, exceto roupas íntimas	3
1413-4/01	Confeção de roupas profissionais, exceto sob medida	2
1413-4/02	Confeção, sob medida, de roupas profissionais	2
1413-4/03	Facção de roupas profissionais	2
1414-2/00	Fabricação de acessórios do vestuário, exceto para segurança e proteção	3
1421-5/00	Fabricação de meias	3
1422-3/00	Fabricação de artigos do vestuário, produzidos em malharias e tricogagens, exceto meias	3
1510-6/00	Curtimento e outras preparações de couro	3
1521-1/00	Fabricação de artigos para viagem, bolsas e semelhantes de qualquer material	2
1529-7/00	Fabricação de artefatos de couro não especificados anteriormente	3
1531-9/01	Fabricação de calçados de couro	2
1531-9/02	Acabamento de calçados de couro sob contrato	3
1532-7/00	Fabricação de tênis de qualquer material	2
1533-5/00	Fabricação de calçados de material sintético	2
1539-4/00	Fabricação de calçados de materiais não especificados anteriormente	3
1540-8/00	Fabricação de partes para calçados, de qualquer material	3
1610-2/01	Serrarias com desdobramento de madeira	3
1610-2/02	Serrarias sem desdobramento de madeira	3
1621-8/00	Fabricação de madeira laminada e de chapas de madeira compensada, prensada e aglomerada	3
1622-6/01	Fabricação de casas de madeira pré-fabricadas	3
1622-6/02	Fabricação de esquadrias de madeira e de peças de madeira para instalações industriais e comerciais	3
1622-6/99	Fabricação de outros artigos de carpintaria para construção	3
1623-4/00	Fabricação de artefatos de tanoaria e de embalagens de madeira	3
1629-3/01	Fabricação de artefatos diversos de madeira, exceto móveis	3
1629-3/02	Fabricação de artefatos diversos de cortiça, bambu, palha, vime e outros materiais trançados, exceto móveis	1
1710-9/00	Fabricação de celulose e outras pastas para a fabricação de papel	3
1721-4/00	Fabricação de papel	3
1722-2/00	Fabricação de cartolina e papel-cartão	3
1731-1/00	Fabricação de embalagens de papel	3
1732-0/00	Fabricação de embalagens de cartolina e papel-cartão	3
1733-8/00	Fabricação de chapas e de embalagens de papelão ondulado	3
1741-9/01	Fabricação de formulários contínuos	2
1741-9/02	Fabricação de produtos de papel, cartolina, papel cartão e papelão ondulado para uso comercial e de escritório	3
1742-7/01	Fabricação de fraldas descartáveis	3
1742-7/02	Fabricação de absorventes higiênicos	3
1742-7/99	Fabricação de produtos de papel para uso doméstico e higiênico-sanitário não especificados anteriormente	3
1749-4/00	Fabricação de produtos de pastas celulósicas, papel, cartolina, papel-cartão e papelão ondulado não especificados anteriormente	3
1811-3/01	Impressão de jornais	3
1811-3/02	Impressão de livros, revistas e outras publicações periódicas	3
1812-1/00	Impressão de material de segurança	2
1813-0/01	Impressão de material para uso publicitário	3
1813-0/99	Impressão de material para outros usos	2
1821-1/00	Serviços de pré-impressão	3
1822-9/00	Serviços de acabamentos gráficos	2
1830-0/01	Reprodução de som em qualquer suporte	2
1830-0/02	Reprodução de vídeo em qualquer suporte	2
1830-0/03	Reprodução de software em qualquer suporte	1
1910-1/00	Coquearias	3
1921-7/00	Fabricação de produtos do refino de petróleo	3
1922-5/01	Formulação de combustíveis	3
1922-5/02	Refino de óleos lubrificantes	3
1922-5/99	Fabricação de outros produtos derivados do petróleo, exceto produtos do refino	3
1931-4/00	Fabricação de álcool	3
1932-2/00	Fabricação de biocombustíveis, exceto álcool	3
2011-8/00	Fabricação de cloro e álcalis	2
2012-6/00	Fabricação de intermediários para fertilizantes	3
2013-4/00	Fabricação de adubos e fertilizantes	2
2014-2/00	Fabricação de gases industriais	2
2019-3/01	Elaboração de combustíveis nucleares	3
2019-3/99	Fabricação de outros produtos químicos inorgânicos não especificados anteriormente	2
2021-5/00	Fabricação de produtos petroquímicos básicos	3
2022-3/00	Fabricação de intermediários para plastificantes, resinas e fibras	3
2029-1/00	Fabricação de produtos químicos orgânicos não especificados anteriormente	2
2031-2/00	Fabricação de resinas termoplásticas	3
2032-1/00	Fabricação de resinas termofixas	2
2033-9/00	Fabricação de elastômeros	3
2040-1/00	Fabricação de fibras artificiais e sintéticas	3
2051-7/00	Fabricação de defensivos agrícolas	3
2052-5/00	Fabricação de desinfestantes domissanitários	2
2061-4/00	Fabricação de sabões e detergentes sintéticos	3
2062-2/00	Fabricação de produtos de limpeza e polimento	3
2063-1/00	Fabricação de cosméticos, produtos de perfumaria e de higiene pessoal	3
2071-1/00	Fabricação de tintas, vernizes, esmaltes e lacas	3
2072-0/00	Fabricação de tintas de impressão	3
2073-8/00	Fabricação de impermeabilizantes, solventes e produtos afins	3
2091-6/00	Fabricação de adesivos e selantes	3
2092-4/01	Fabricação de pólvoras, explosivos e detonantes	3
2092-4/02	Fabricação de artigos pirotécnicos	2
2092-4/03	Fabricação de fósforos de segurança	3
2093-2/00	Fabricação de aditivos de uso industrial	3
2094-1/00	Fabricação de catalisadores	1

CNAE 2.0	Descrição	Alíquota
2099-1/01	Fabricação de chapas, filmes, papéis e outros materiais e produtos químicos para fotografia	2
2099-1/99	Fabricação de outros produtos químicos não especificados anteriormente	3
2110-6/00	Fabricação de produtos farmoquímicos	3
2121-1/01	Fabricação de medicamentos alopáticos para uso humano	3
2121-1/02	Fabricação de medicamentos homeopáticos para uso humano	2
2121-1/03	Fabricação de medicamentos fitoterápicos para uso humano	2
2122-0/00	Fabricação de medicamentos para uso veterinário	3
2123-8/00	Fabricação de preparações farmacêuticas	1
2211-1/00	Fabricação de pneumáticos e de câmaras-de-ar	3
2212-9/00	Reforma de pneumáticos usados	3
2219-6/00	Fabricação de artefatos de borracha não especificados anteriormente	3
2221-8/00	Fabricação de laminados planos e tubulares de material plástico	3
2222-6/00	Fabricação de embalagens de material plástico	3
2223-4/00	Fabricação de tubos e acessórios de material plástico para uso na construção	3
2229-3/01	Fabricação de artefatos de material plástico para uso pessoal e doméstico	3
2229-3/02	Fabricação de artefatos de material plástico para usos industriais	3
2229-3/03	Fabricação de artefatos de material plástico para uso na construção, exceto tubos e acessórios	3
2229-3/99	Fabricação de artefatos de material plástico para outros usos não especificados anteriormente	3
2311-7/00	Fabricação de vidro plano e de segurança	3
2312-5/00	Fabricação de embalagens de vidro	3
2319-2/00	Fabricação de artigos de vidro	3
2320-6/00	Fabricação de cimento	3
2330-3/01	Fabricação de estruturas pré-moldadas de concreto armado, em série e sob encomenda	3
2330-3/02	Fabricação de artefatos de cimento para uso na construção	3
2330-3/03	Fabricação de artefatos de fibrocimento para uso na construção	2
2330-3/04	Fabricação de casas pré-moldadas de concreto	3
2330-3/05	Preparação de massa de concreto e argamassa para construção	3
2330-3/99	Fabricação de outros artefatos e produtos de concreto, cimento, fibrocimento, gesso e materiais semelhantes	3
2341-9/00	Fabricação de produtos cerâmicos refratários	3
2342-7/01	Fabricação de azulejos e pisos	3
2342-7/02	Fabricação de artefatos de cerâmica e barro cozido para uso na construção, exceto azulejos e pisos	3
2349-4/01	Fabricação de material sanitário de cerâmica	3
2349-4/99	Fabricação de produtos cerâmicos não-refratários não especificados anteriormente	3
2391-5/01	Britamento de pedras, exceto associado à extração	3
2391-5/02	Aparelhamento de pedras para construção, exceto associado à extração	3
2391-5/03	Aparelhamento de placas e execução de trabalhos em mármore, granito, ardósia e outras pedras	3
2392-3/00	Fabricação de cal e gesso	3
2399-1/01	Decoração, lapidação, gravação, vitrificação e outros trabalhos em cerâmica, louça, vidro e cristal	3
2399-1/99	Fabricação de outros produtos de minerais não-metálicos não especificados anteriormente	3
2411-3/00	Produção de ferro-gusa	3
2412-1/00	Produção de ferroligas	3
2421-1/00	Produção de semi-acabados de aço	1
2422-9/01	Produção de laminados planos de aço ao carbono, revestidos ou não	3
2422-9/02	Produção de laminados planos de aços especiais	2
2423-7/01	Produção de tubos de aço sem costura	3
2423-7/02	Produção de laminados longos de aço, exceto tubos	2
2424-5/01	Produção de arames de aço	2
2424-5/02	Produção de relaminados, trefilados e perfilados de aço, exceto arames	3
2431-8/00	Produção de tubos de aço com costura	3
2439-3/00	Produção de outros tubos de ferro e aço	3
2441-5/01	Produção de alumínio e suas ligas em formas primárias	2
2441-5/02	Produção de laminados de alumínio	3
2442-3/00	Metalurgia dos metais preciosos	2
2443-1/00	Metalurgia do cobre	2
2449-1/01	Produção de zinco em formas primárias	3
2449-1/02	Produção de laminados de zinco	3
2449-1/03	Produção de soldas e ânodos para galvanoplastia	3
2449-1/99	Metalurgia de outros metais não-ferrosos e suas ligas não especificados anteriormente	3
2451-2/00	Fundição de ferro e aço	3
2452-1/00	Fundição de metais não-ferrosos e suas ligas	3
2511-0/00	Fabricação de estruturas metálicas	3
2512-8/00	Fabricação de esquadrias de metal	3
2513-6/00	Fabricação de obras de caldeiraria pesada	3
2521-7/00	Fabricação de tanques, reservatórios metálicos e caldeiras para aquecimento central	3
2522-5/00	Fabricação de caldeiras geradoras de vapor, exceto para aquecimento central e para veículos	3
2531-4/01	Produção de forjados de aço	3
2531-4/02	Produção de forjados de metais não-ferrosos e suas ligas	3
2532-2/01	Produção de artefatos estampados de metal	3
2532-2/02	Metalurgia do pó	3
2539-0/00	Serviços de usinagem, solda, tratamento e revestimento em metais	3
2541-1/00	Fabricação de artigos de cutelaria	3
2542-0/00	Fabricação de artigos de serralheria, exceto esquadrias	3
2543-8/00	Fabricação de ferramentas	3
2550-1/01	Fabricação de equipamento bélico pesado, exceto veículos militares de combate	3
2550-1/02	Fabricação de armas de fogo e munições	3
2591-8/00	Fabricação de embalagens metálicas	3
2592-6/01	Fabricação de produtos de trefilados de metal padronizados	3
2592-6/02	Fabricação de produtos de trefilados de metal, exceto padronizados	3
2593-4/00	Fabricação de artigos de metal para uso doméstico e pessoal	3
2599-3/01	Serviços de confecção de armações metálicas para a construção	2
2599-3/99	Fabricação de outros produtos de metal não especificados anteriormente	3
2610-8/00	Fabricação de componentes eletrônicos	3
2621-3/00	Fabricação de equipamentos de informática	2
2622-1/00	Fabricação de periféricos para equipamentos de informática	2
2631-1/00	Fabricação de equipamentos transmissores de comunicação, peças e acessórios	3
2632-9/00	Fabricação de aparelhos telefônicos e de outros equipamentos de comunicação, peças e acessórios	3
2640-0/00	Fabricação de aparelhos de recepção, reprodução, gravação e amplificação de áudio e vídeo	3
2651-5/00	Fabricação de aparelhos e equipamentos de medida, teste e controle	2
2652-3/00	Fabricação de cronômetros e relógios	2
2660-4/00	Fabricação de aparelhos eletromédicos e eletroterapêuticos e equipamentos de irradiação	2
2670-1/01	Fabricação de equipamentos e instrumentos ópticos, peças e acessórios	2
2670-1/02	Fabricação de aparelhos fotográficos e cinematográficos, peças e acessórios	3
2680-9/00	Fabricação de mídias virgens, magnéticas e ópticas	3
2710-4/01	Fabricação de geradores de corrente contínua e alternada, peças e acessórios	3
2710-4/02	Fabricação de transformadores, indutores, conversores, sincronizadores e semelhantes, peças e acessórios	3
2710-4/03	Fabricação de motores elétricos, peças e acessórios	3
2721-0/00	Fabricação de pilhas, baterias e acumuladores elétricos, exceto para veículos automotores	3

CNAE 2.0	Descrição	Alíquota
2722-8/01	Fabricação de baterias e acumuladores para veículos automotores	3
2722-8/02	Recondicionamento de baterias e acumuladores para veículos automotores	3
2731-7/00	Fabricação de aparelhos e equipamentos para distribuição e controle de energia elétrica	3
2732-5/00	Fabricação de material elétrico para instalações em circuito de consumo	3
2733-3/00	Fabricação de fios, cabos e condutores elétricos isolados	3
2740-6/01	Fabricação de lâmpadas	3
2740-6/02	Fabricação de luminárias e outros equipamentos de iluminação	3
2751-1/00	Fabricação de fogões, refrigeradores e máquinas de lavar e secar para uso doméstico, peças e acessórios	3
2759-7/01	Fabricação de aparelhos elétricos de uso pessoal, peças e acessórios	3
2759-7/99	Fabricação de outros aparelhos eletrodomésticos não especificados anteriormente, peças e acessórios	3
2790-2/01	Fabricação de eletrodos, contatos e outros artigos de carvão e grafita para uso elétrico, eletrolâm e isoladores	3
2790-2/02	Fabricação de equipamentos para sinalização e alarme	3
2790-2/99	Fabricação de outros equipamentos e aparelhos elétricos não especificados anteriormente	2
2811-9/00	Fabricação de motores e turbinas, peças e acessórios, exceto para aviões e veículos rodoviários	2
2812-7/00	Fabricação de equipamentos hidráulicos e pneumáticos, peças e acessórios, exceto válvulas	3
2813-5/00	Fabricação de válvulas, registros e dispositivos semelhantes, peças e acessórios	3
2814-3/01	Fabricação de compressores para uso industrial, peças e acessórios	3
2814-3/02	Fabricação de compressores para uso não-industrial, peças e acessórios	3
2815-1/01	Fabricação de rolamentos para fins industriais	2
2815-1/02	Fabricação de equipamentos de transmissão para fins industriais, exceto rolamentos	3
2821-6/01	Fabricação de fornos industriais, aparelhos e equipamentos não-elétricos para instalações térmicas, peças e acessórios	3
2821-6/02	Fabricação de estufas e fornos elétricos para fins industriais, peças e acessórios	3
2822-4/01	Fabricação de máquinas, equipamentos e aparelhos para transporte e elevação de pessoas, peças e acessórios	3
2822-4/02	Fabricação de máquinas, equipamentos e aparelhos para transporte e elevação de cargas, peças e acessórios	3
2823-2/00	Fabricação de máquinas e aparelhos de refrigeração e ventilação para uso industrial e comercial, peças e acessórios	3
2824-1/01	Fabricação de aparelhos e equipamentos de ar condicionado para uso industrial	2
2824-1/02	Fabricação de aparelhos e equipamentos de ar condicionado para uso não-industrial	2
2825-9/00	Fabricação de máquinas e equipamentos para saneamento básico e ambiental, peças e acessórios	2
2829-1/01	Fabricação de máquinas de escrever, calcular e outros equipamentos não-eletrônicos para escritório, peças e acessórios	2
2829-1/99	Fabricação de outras máquinas e equipamentos de uso geral não especificados anteriormente, peças e acessórios	3
2831-3/00	Fabricação de tratores agrícolas, peças e acessórios	3
2832-1/00	Fabricação de equipamentos para irrigação agrícola, peças e acessórios	3
2833-0/00	Fabricação de máquinas e equipamentos para a agricultura e pecuária, peças e acessórios, exceto para irrigação	3
2840-2/00	Fabricação de máquinas-ferramenta, peças e acessórios	3
2851-8/00	Fabricação de máquinas e equipamentos para a prospecção e extração de petróleo, peças e acessórios	3
2852-6/00	Fabricação de outras máquinas e equipamentos para uso na extração mineral, peças e acessórios, exceto na extração de petróleo	3
2853-4/00	Fabricação de tratores, peças e acessórios, exceto agrícolas	3
2854-2/00	Fabricação de máquinas e equipamentos para terraplenagem, pavimentação e construção, peças e acessórios, exceto tratores	3
2861-5/00	Fabricação de máquinas para a indústria metalúrgica, peças e acessórios, exceto máquinas-ferramenta	3
2862-3/00	Fabricação de máquinas e equipamentos para as indústrias de alimentos, bebidas e fumo, peças e acessórios	3
2863-1/00	Fabricação de máquinas e equipamentos para a indústria têxtil, peças e acessórios	3
2864-0/00	Fabricação de máquinas e equipamentos para as indústrias do vestuário, do couro e de calçados, peças e acessórios	3
2865-8/00	Fabricação de máquinas e equipamentos para as indústrias de celulose, papel e papelão e artefatos, peças e acessórios	3
2866-6/00	Fabricação de máquinas e equipamentos para a indústria do plástico, peças e acessórios	3
2869-1/00	Fabricação de máquinas e equipamentos para uso industrial específico não especificados anteriormente, peças e acessórios	3
2910-7/01	Fabricação de automóveis, camionetas e utilitários	3
2910-7/02	Fabricação de chassis com motor para automóveis, camionetas e utilitários	3
2910-7/03	Fabricação de motores para automóveis, camionetas e utilitários	3
2920-4/01	Fabricação de caminhões e ônibus	3
2920-4/02	Fabricação de motores para caminhões e ônibus	2
2930-1/01	Fabricação de cabines, carrocerias e reboques para caminhões	3
2930-1/02	Fabricação de carrocerias para ônibus	3
2930-1/03	Fabricação de cabines, carrocerias e reboques para outros veículos automotores, exceto caminhões e ônibus	3
2941-7/00	Fabricação de peças e acessórios para o sistema motor de veículos automotores	3
2942-5/00	Fabricação de peças e acessórios para os sistemas de marcha e transmissão de veículos automotores	3
2943-3/00	Fabricação de peças e acessórios para o sistema de freios de veículos automotores	3
2944-1/00	Fabricação de peças e acessórios para o sistema de direção e suspensão de veículos automotores	3
2945-0/00	Fabricação de material elétrico e eletrônico para veículos automotores, exceto baterias	3
2949-2/01	Fabricação de bancos e estofados para veículos automotores	3
2949-2/99	Fabricação de outras peças e acessórios para veículos automotores não especificadas anteriormente	3
2950-6/00	Recondicionamento e recuperação de motores para veículos automotores	3
3011-3/01	Construção de embarcações de grande porte	3
3011-3/02	Construção de embarcações para uso comercial e para usos especiais, exceto de grande porte	3
3012-1/00	Construção de embarcações para esporte e lazer	3
3031-8/00	Fabricação de locomotivas, vagões e outros materiais rodantes	3
3032-6/00	Fabricação de peças e acessórios para veículos ferroviários	3
3041-5/00	Fabricação de aeronaves	2
3042-3/00	Fabricação de turbinas, motores e outros componentes e peças para aeronaves	2
3050-4/00	Fabricação de veículos militares de combate	2
3091-1/00	Fabricação de motocicletas, peças e acessórios	3
3092-0/00	Fabricação de bicicletas e triciclos não-motorizados, peças e acessórios	3
3099-7/00	Fabricação de equipamentos de transporte não especificados anteriormente	3
3101-2/00	Fabricação de móveis com predominância de madeira	3
3102-1/00	Fabricação de móveis com predominância de metal	3
3103-9/00	Fabricação de móveis de outros materiais, exceto madeira e metal	3
3104-7/00	Fabricação de colchões	3
3211-6/01	Lapidação de gemas	2
3211-6/02	Fabricação de artefatos de joalheria e ourivesaria	2
3211-6/03	Cunhagem de moedas e medalhas	2
3212-4/00	Fabricação de bijuterias e artefatos semelhantes	3
3220-5/00	Fabricação de instrumentos musicais, peças e acessórios	3
3230-2/00	Fabricação de artefatos para pesca e esporte	3
3240-0/01	Fabricação de jogos eletrônicos	2
3240-0/02	Fabricação de mesas de bilhar, de sinuca e acessórios não associada à locação	2
3240-0/03	Fabricação de mesas de bilhar, de sinuca e acessórios associada à locação	2
3240-0/99	Fabricação de outros brinquedos e jogos recreativos não especificados anteriormente	3
3250-7/01	Fabricação de instrumentos não-eletrônicos e utensílios para uso médico, cirúrgico, odontológico e de laboratório	2
3250-7/02	Fabricação de mobiliário para uso médico, cirúrgico, odontológico e de laboratório	3
3250-7/03	Fabricação de aparelhos e utensílios para correção de defeitos físicos e aparelhos ortopédicos em geral sob encomenda	2
3250-7/04	Fabricação de aparelhos e utensílios para correção de defeitos físicos e aparelhos ortopédicos em geral, exceto sob encomenda	2
3250-7/05	Fabricação de materiais para medicina e odontologia	3
3250-7/06	Serviços de prótese dentária	2
3250-7/07	Fabricação de artigos ópticos	3
3250-7/08	Fabricação de artefatos de tecido não tecido para uso odonto-médico-hospitalar	2
3291-4/00	Fabricação de escovas, pincéis e vassouras	3
3292-2/01	Fabricação de roupas de proteção e segurança e resistentes a fogo	3
3292-2/02	Fabricação de equipamentos e acessórios para segurança pessoal e profissional	3

CNAE 2.0	Descrição	Alíquota
3299-0/01	Fabricação de guarda-chuvas e similares	2
3299-0/02	Fabricação de canetas, lápis e outros artigos para escritório	2
3299-0/03	Fabricação de letras, letreiros e placas de qualquer material, exceto luminosos	2
3299-0/04	Fabricação de painéis e letreiros luminosos	3
3299-0/05	Fabricação de aviamentos para costura	3
3299-0/99	Fabricação de produtos diversos não especificados anteriormente	3
3311-2/00	Manutenção e reparação de tanques, reservatórios metálicos e caldeiras, exceto para veículos	3
3312-1/01	Manutenção e reparação de equipamentos transmissores de comunicação	2
3312-1/02	Manutenção e reparação de aparelhos e instrumentos de medida, teste e controle	2
3312-1/03	Manutenção e reparação de aparelhos eletromédicos e eletroterapêuticos e equipamentos de irradiação	1
3312-1/04	Manutenção e reparação de equipamentos e instrumentos ópticos	3
3313-9/01	Manutenção e reparação de geradores, transformadores e motores elétricos	3
3313-9/02	Manutenção e reparação de baterias e acumuladores elétricos, exceto para veículos	2
3313-9/99	Manutenção e reparação de máquinas, aparelhos e materiais elétricos não especificados anteriormente	3
3314-7/01	Manutenção e reparação de máquinas motrizes não-elétricas	1
3314-7/02	Manutenção e reparação de equipamentos hidráulicos e pneumáticos, exceto válvulas	3
3314-7/03	Manutenção e reparação de válvulas industriais	2
3314-7/04	Manutenção e reparação de compressores	3
3314-7/05	Manutenção e reparação de equipamentos de transmissão para fins industriais	2
3314-7/06	Manutenção e reparação de máquinas, aparelhos e equipamentos para instalações térmicas	3
3314-7/07	Manutenção e reparação de máquinas e aparelhos de refrigeração e ventilação para uso industrial e comercial	3
3314-7/08	Manutenção e reparação de máquinas, equipamentos e aparelhos para transporte e elevação de cargas	3
3314-7/09	Manutenção e reparação de máquinas de escrever, calcular e de outros equipamentos não-eletrônicos para escritório	3
3314-7/10	Manutenção e reparação de máquinas e equipamentos para uso geral não especificados anteriormente	3
3314-7/11	Manutenção e reparação de máquinas e equipamentos para agricultura e pecuária	3
3314-7/12	Manutenção e reparação de tratores agrícolas	3
3314-7/13	Manutenção e reparação de máquinas-ferramenta	3
3314-7/14	Manutenção e reparação de máquinas e equipamentos para a prospecção e extração de petróleo	3
3314-7/15	Manutenção e reparação de máquinas e equipamentos para uso na extração mineral, exceto na extração de petróleo	2
3314-7/16	Manutenção e reparação de tratores, exceto agrícolas	3
3314-7/17	Manutenção e reparação de máquinas e equipamentos de terraplenagem, pavimentação e construção, exceto tratores	3
3314-7/18	Manutenção e reparação de máquinas para a indústria metalúrgica, exceto máquinas-ferramenta	3
3314-7/19	Manutenção e reparação de máquinas e equipamentos para as indústrias de alimentos, bebidas e fumo	3
3314-7/20	Manutenção e reparação de máquinas e equipamentos para a indústria têxtil, do vestuário, do couro e calçados	2
3314-7/21	Manutenção e reparação de máquinas e aparelhos para a indústria de celulose, papel e papelão e artefatos	3
3314-7/22	Manutenção e reparação de máquinas e aparelhos para a indústria do plástico	3
3314-7/99	Manutenção e reparação de outras máquinas e equipamentos para usos industriais não especificados anteriormente	3
3315-5/00	Manutenção e reparação de veículos ferroviários	3
3316-3/01	Manutenção e reparação de aeronaves, exceto a manutenção na pista	2
3316-3/02	Manutenção de aeronaves na pista	1
3317-1/01	Manutenção e reparação de embarcações e estruturas flutuantes	3
3317-1/02	Manutenção e reparação de embarcações para esporte e lazer	2
3319-8/00	Manutenção e reparação de equipamentos e produtos não especificados anteriormente	3
3321-0/00	Instalação de máquinas e equipamentos industriais	3
3329-5/01	Serviços de montagem de móveis de qualquer material	3
3329-5/99	Instalação de outros equipamentos não especificados anteriormente	3
3511-5/00	Geração de energia elétrica	3
3512-3/00	Transmissão de energia elétrica	3
3513-1/00	Comércio atacadista de energia elétrica	1
3514-0/00	Distribuição de energia elétrica	3
3520-4/01	Produção de gás; processamento de gás natural	2
3520-4/02	Distribuição de combustíveis gasosos por redes urbanas	2
3530-1/00	Produção e distribuição de vapor, água quente e ar condicionado	2
3600-6/01	Captação, tratamento e distribuição de água	3
3600-6/02	Distribuição de água por caminhões	2
3701-1/00	Gestão de redes de esgoto	3
3702-9/00	Atividades relacionadas a esgoto, exceto a gestão de redes	3
3811-4/00	Coleta de resíduos não-perigosos	3
3812-2/00	Coleta de resíduos perigosos	2
3821-1/00	Tratamento e disposição de resíduos não-perigosos	3
3822-0/00	Tratamento e disposição de resíduos perigosos	3
3831-9/01	Recuperação de sucatas de alumínio	3
3831-9/99	Recuperação de materiais metálicos, exceto alumínio	3
3832-7/00	Recuperação de materiais plásticos	3
3839-4/01	Usinas de compostagem	3
3839-4/99	Recuperação de materiais não especificados anteriormente	3
3900-5/00	Descontaminação e outros serviços de gestão de resíduos	2
4110-7/00	Incorporação de empreendimentos imobiliários	3
4120-4/00	Construção de edifícios	3
4211-1/01	Construção de rodovias e ferrovias	3
4211-1/02	Pintura para sinalização em pistas rodoviárias e aeroportos	3
4212-0/00	Construção de obras de arte especiais	3
4213-8/00	Obras de urbanização - ruas, praças e calçadas	3
4221-9/01	Construção de barragens e represas para geração de energia elétrica	3
4221-9/02	Construção de estações e redes de distribuição de energia elétrica	3
4221-9/03	Manutenção de redes de distribuição de energia elétrica	3
4221-9/04	Construção de estações e redes de telecomunicações	3
4221-9/05	Manutenção de estações e redes de telecomunicações	3
4222-7/01	Construção de redes de abastecimento de água, coleta de esgoto e construções correlatas, exceto obras de irrigação	3
4222-7/02	Obras de irrigação	3
4223-5/00	Construção de redes de transportes por dutos, exceto para água e esgoto	3
4291-0/00	Obras portuárias, marítimas e fluviais	3
4292-8/01	Montagem de estruturas metálicas	3
4292-8/02	Obras de montagem industrial	3
4299-5/01	Construção de instalações esportivas e recreativas	3
4299-5/99	Outras obras de engenharia civil não especificadas anteriormente	3
4311-8/01	Demolição de edifícios e outras estruturas	3
4311-8/02	Preparação de canteiro e limpeza de terreno	3
4312-6/00	Perfurações e sondagens	3
4313-4/00	Obras de terraplenagem	3
4319-3/00	Serviços de preparação do terreno não especificados anteriormente	2
4321-5/00	Instalação e manutenção elétrica	3
4322-3/01	Instalações hidráulicas, sanitárias e de gás	3
4322-3/02	Instalação e manutenção de sistemas centrais de ar condicionado, de ventilação e refrigeração	3
4322-3/03	Instalações de sistema de prevenção contra incêndio	3
4329-1/01	Instalação de painéis publicitários	2
4329-1/02	Instalação de equipamentos para orientação à navegação marítima fluvial e lacustre	2

CNAE 2.0	Descrição	Alíquota
4329-1/03	Instalação, manutenção e reparação de elevadores, escadas e esteiras rolantes, exceto de fabricação própria	2
4329-1/04	Montagem e instalação de sistemas e equipamentos de iluminação e sinalização em vias públicas, portos e aeroportos	3
4329-1/05	Tratamentos térmicos, acústicos ou de vibração	3
4329-1/99	Outras obras de instalações em construções não especificadas anteriormente	3
4330-4/01	Impermeabilização em obras de engenharia civil	3
4330-4/02	Instalação de portas, janelas, tetos, divisórias e armários embutidos de qualquer material	3
4330-4/03	Obras de acabamento em gesso e estuque	3
4330-4/04	Serviços de pintura de edifícios em geral	3
4330-4/05	Aplicação de revestimentos e de resinas em interiores e exteriores	3
4330-4/99	Outras obras de acabamento da construção	3
4391-6/00	Obras de fundações	3
4399-1/01	Administração de obras	3
4399-1/02	Montagem e desmontagem de andaimes e outras estruturas temporárias	3
4399-1/03	Obras de alvenaria	3
4399-1/04	Serviços de operação e fornecimento de equipamentos para transporte e elevação de cargas e pessoas para uso em obras	3
4399-1/05	Perfuração e construção de poços de água	3
4399-1/99	Serviços especializados para construção não especificados anteriormente	3
4511-1/01	Comércio a varejo de automóveis, camionetas e utilitários novos	2
4511-1/02	Comércio a varejo de automóveis, camionetas e utilitários usados	3
4511-1/03	Comércio por atacado de automóveis, camionetas e utilitários novos e usados	2
4511-1/04	Comércio por atacado de caminhões novos e usados	2
4511-1/05	Comércio por atacado de reboques e semi-reboques novos e usados	3
4511-1/06	Comércio por atacado de ônibus e microônibus novos e usados	1
4512-9/01	Representantes comerciais e agentes do comércio de veículos automotores	2
4512-9/02	Comércio sob consignação de veículos automotores	3
4520-0/01	Serviços de manutenção e reparação mecânica de veículos automotores	3
4520-0/02	Serviços de lanternagem ou fiação e pintura de veículos automotores	3
4520-0/03	Serviços de manutenção e reparação elétrica de veículos automotores	3
4520-0/04	Serviços de alinhamento e balanceamento de veículos automotores	2
4520-0/05	Serviços de lavagem, lubrificação e polimento de veículos automotores	3
4520-0/06	Serviços de borracharia para veículos automotores	3
4520-0/07	Serviços de instalação, manutenção e reparação de acessórios para veículos automotores	3
4530-7/01	Comércio por atacado de peças e acessórios novos para veículos automotores	2
4530-7/02	Comércio por atacado de pneumáticos e câmaras-de-ar	2
4530-7/03	Comércio a varejo de peças e acessórios novos para veículos automotores	2
4530-7/04	Comércio a varejo de peças e acessórios usados para veículos automotores	2
4530-7/05	Comércio a varejo de pneumáticos e câmaras-de-ar	2
4530-7/06	Representantes comerciais e agentes do comércio de peças e acessórios novos e usados para veículos automotores	2
4541-2/01	Comércio por atacado de motocicletas e motonetas	2
4541-2/02	Comércio por atacado de peças e acessórios para motocicletas e motonetas	3
4541-2/03	Comércio a varejo de motocicletas e motonetas novas	3
4541-2/04	Comércio a varejo de motocicletas e motonetas usadas	3
4541-2/05	Comércio a varejo de peças e acessórios para motocicletas e motonetas	3
4542-1/01	Representantes comerciais e agentes do comércio de motocicletas e motonetas, peças e acessórios	1
4542-1/02	Comércio sob consignação de motocicletas e motonetas	2
4543-9/00	Manutenção e reparação de motocicletas e motonetas	2
4611-7/00	Representantes comerciais e agentes do comércio de matérias-primas agrícolas e animais vivos	3
4612-5/00	Representantes comerciais e agentes do comércio de combustíveis, minerais, produtos siderúrgicos e químicos	2
4613-3/00	Representantes comerciais e agentes do comércio de madeira, material de construção e ferragens	3
4614-1/00	Representantes comerciais e agentes do comércio de máquinas, equipamentos, embarcações e aeronaves	2
4615-0/00	Representantes comerciais e agentes do comércio de eletrodomésticos, móveis e artigos de uso doméstico	2
4616-8/00	Representantes comerciais e agentes do comércio de têxteis, vestuário, calçados e artigos de viagem	1
4617-6/00	Representantes comerciais e agentes do comércio de produtos alimentícios, bebidas e fumo	3
4618-4/01	Representantes comerciais e agentes do comércio de cosméticos, produtos de perfumaria	2
4618-4/02	Representantes comerciais e agentes do comércio de instrumentos e materiais odonto-médico-hospitalares	2
4618-4/03	Representantes comerciais e agentes do comércio de jornais, revistas e outras publicações	3
4618-4/99	Outros representantes comerciais e agentes do comércio especializado em produtos não especificados anteriormente	2
4619-2/00	Representantes comerciais e agentes do comércio de mercadorias em geral não especializado	2
4621-4/00	Comércio atacadista de café em grão	3
4622-2/00	Comércio atacadista de soja	3
4623-1/01	Comércio atacadista de animais vivos	3
4623-1/02	Comércio atacadista de couros, lãs, peles e outros subprodutos não-comestíveis de origem animal	3
4623-1/03	Comércio atacadista de algodão	2
4623-1/04	Comércio atacadista de fumo em folha não beneficiado	3
4623-1/05	Comércio atacadista de cacau	2
4623-1/06	Comércio atacadista de sementes, flores, plantas e gramas	3
4623-1/07	Comércio atacadista de sisal	2
4623-1/08	Comércio atacadista de matérias-primas agrícolas com atividade de fracionamento e acondicionamento associada	3
4623-1/09	Comércio atacadista de alimentos para animais	3
4623-1/99	Comércio atacadista de matérias-primas agrícolas não especificadas anteriormente	3
4631-1/00	Comércio atacadista de leite e laticínios	3
4632-0/01	Comércio atacadista de cereais e leguminosas beneficiados	3
4632-0/02	Comércio atacadista de farinhas, amidos e féculas	3
4632-0/03	Comércio atacadista de cereais e leguminosas beneficiados, farinhas, amidos e féculas, com atividade de fracionamento e acondicionamento associada	3
4633-8/01	Comércio atacadista de frutas, verduras, raízes, tubérculos, hortaliças e legumes frescos	3
4633-8/02	Comércio atacadista de aves vivas e ovos	2
4633-8/03	Comércio atacadista de coelhos e outros pequenos animais vivos para alimentação	2
4634-6/01	Comércio atacadista de carnes bovinas e suínas e derivados	3
4634-6/02	Comércio atacadista de aves abatidas e derivados	3
4634-6/03	Comércio atacadista de pescados e frutos do mar	3
4634-6/99	Comércio atacadista de carnes e derivados de outros animais	2
4635-4/01	Comércio atacadista de água mineral	3
4635-4/02	Comércio atacadista de cerveja, chope e refrigerante	3
4635-4/03	Comércio atacadista de bebidas com atividade de fracionamento e acondicionamento associada	3
4635-4/99	Comércio atacadista de bebidas não especificadas anteriormente	3
4636-2/01	Comércio atacadista de fumo beneficiado	3
4636-2/02	Comércio atacadista de cigarros, cigarrilhas e charutos	2
4637-1/01	Comércio atacadista de café torrado, moído e solúvel	3
4637-1/02	Comércio atacadista de açúcar	2
4637-1/03	Comércio atacadista de óleos e gorduras	2
4637-1/04	Comércio atacadista de pães, bolos, biscoitos e similares	2
4637-1/05	Comércio atacadista de massas alimentícias	3
4637-1/06	Comércio atacadista de sorvetes	2
4637-1/07	Comércio atacadista de chocolates, confeitados, balas, bombons e semelhantes	3
4637-1/99	Comércio atacadista especializado em outros produtos alimentícios não especificados anteriormente	3
4639-7/01	Comércio atacadista de produtos alimentícios em geral	3
4639-7/02	Comércio atacadista de produtos alimentícios em geral, com atividade de fracionamento e acondicionamento associada	3

CNAE 2.0	Descrição	Alíquota
4641-9/01	Comércio atacadista de tecidos	2
4641-9/02	Comércio atacadista de artigos de cama, mesa e banho	3
4641-9/03	Comércio atacadista de artigos de armário	3
4642-7/01	Comércio atacadista de artigos do vestuário e acessórios, exceto profissionais e de segurança	1
4642-7/02	Comércio atacadista de roupas e acessórios para uso profissional e de segurança do trabalho	2
4643-5/01	Comércio atacadista de calçados	2
4643-5/02	Comércio atacadista de bolsas, malas e artigos de viagem	1
4644-3/01	Comércio atacadista de medicamentos e drogas de uso humano	2
4644-3/02	Comércio atacadista de medicamentos e drogas de uso veterinário	2
4645-1/01	Comércio atacadista de instrumentos e materiais para uso médico, cirúrgico, hospitalar e de laboratórios	1
4645-1/02	Comércio atacadista de próteses e artigos de ortopedia	2
4645-1/03	Comércio atacadista de produtos odontológicos	2
4646-0/01	Comércio atacadista de cosméticos e produtos de perfumaria	2
4646-0/02	Comércio atacadista de produtos de higiene pessoal	2
4647-8/01	Comércio atacadista de artigos de escritório e de papelaria	2
4647-8/02	Comércio atacadista de livros, jornais e outras publicações	3
4649-4/01	Comércio atacadista de equipamentos elétricos de uso pessoal e doméstico	2
4649-4/02	Comércio atacadista de aparelhos eletrônicos de uso pessoal e doméstico	3
4649-4/03	Comércio atacadista de bicicletas, triciclos e outros veículos recreativos	3
4649-4/04	Comércio atacadista de móveis e artigos de colchoaria	3
4649-4/05	Comércio atacadista de artigos de tapeçaria; persianas e cortinas	2
4649-4/06	Comércio atacadista de lustres, luminárias e abajures	2
4649-4/07	Comércio atacadista de filmes, CDs, DVDs, fitas e discos	1
4649-4/08	Comércio atacadista de produtos de higiene, limpeza e conservação domiciliar	3
4649-4/09	Comércio atacadista de produtos de higiene, limpeza e conservação domiciliar, com atividade de fracionamento e acondicionamento associada	2
4649-4/10	Comércio atacadista de jóias, relógios e bijuterias, inclusive pedras preciosas e semipreciosas lapidadas	1
4649-4/99	Comércio atacadista de outros equipamentos e artigos de uso pessoal e doméstico não especificados anteriormente	2
4651-6/01	Comércio atacadista de equipamentos de informática	1
4651-6/02	Comércio atacadista de suprimentos para informática	1
4652-4/00	Comércio atacadista de componentes eletrônicos e equipamentos de telefonia e comunicação	1
4661-3/00	Comércio atacadista de máquinas, aparelhos e equipamentos para uso agropecuário; partes e peças	2
4662-1/00	Comércio atacadista de máquinas, equipamentos para terraplenagem, mineração e construção; partes e peças	3
4663-0/00	Comércio atacadista de máquinas e equipamentos para uso industrial; partes e peças	2
4664-8/00	Comércio atacadista de máquinas, aparelhos e equipamentos para uso odontológico-hospitalar; partes e peças	2
4665-6/00	Comércio atacadista de máquinas e equipamentos para uso comercial; partes e peças	2
4669-9/01	Comércio atacadista de bombas e compressores; partes e peças	2
4669-9/99	Comércio atacadista de outras máquinas e equipamentos não especificados anteriormente; partes e peças	2
4671-1/00	Comércio atacadista de madeira e produtos derivados	3
4672-9/00	Comércio atacadista de ferragens e ferramentas	3
4673-7/00	Comércio atacadista de material elétrico	2
4674-5/00	Comércio atacadista de cimento	2
4679-6/01	Comércio atacadista de tintas, vernizes e similares	2
4679-6/02	Comércio atacadista de mármore e granitos	3
4679-6/03	Comércio atacadista de vidros, espelhos e vitrais	3
4679-6/04	Comércio atacadista especializado de materiais de construção não especificados anteriormente	2
4679-6/99	Comércio atacadista de materiais de construção em geral	3
4681-8/01	Comércio atacadista de álcool carburante, biodiesel, gasolina e demais derivados de petróleo, exceto lubrificantes, não realizado por transportador retalhista (T.R.R.)	3
4681-8/02	Comércio atacadista de combustíveis realizado por transportador retalhista (T.R.R.)	3
4681-8/03	Comércio atacadista de combustíveis de origem vegetal, exceto álcool carburante	3
4681-8/04	Comércio atacadista de combustíveis de origem mineral em bruto	2
4681-8/05	Comércio atacadista de lubrificantes	2
4682-6/00	Comércio atacadista de gás liquefeito de petróleo (GLP)	3
4683-4/00	Comércio atacadista de defensivos agrícolas, adubos, fertilizantes e corretivos do solo	2
4684-2/01	Comércio atacadista de resinas e elastômeros	2
4684-2/02	Comércio atacadista de solventes	3
4684-2/99	Comércio atacadista de outros produtos químicos e petroquímicos não especificados anteriormente	3
4685-1/00	Comércio atacadista de produtos siderúrgicos e metalúrgicos, exceto para construção	3
4686-9/01	Comércio atacadista de papel e papelão em bruto	2
4686-9/02	Comércio atacadista de embalagens	3
4687-7/01	Comércio atacadista de resíduos de papel e papelão	3
4687-7/02	Comércio atacadista de resíduos e sucatas não-metálicos, exceto de papel e papelão	3
4687-7/03	Comércio atacadista de resíduos e sucatas metálicos	3
4689-3/01	Comércio atacadista de produtos da extração mineral, exceto combustíveis	2
4689-3/02	Comércio atacadista de fios e fibras beneficiados	2
4689-3/99	Comércio atacadista especializado em outros produtos intermediários não especificados anteriormente	2
4691-5/00	Comércio atacadista de mercadorias em geral, com predominância de produtos alimentícios	2
4692-3/00	Comércio atacadista de mercadorias em geral, com predominância de insumos agropecuários	2
4693-1/00	Comércio atacadista de mercadorias em geral, sem predominância de alimentos ou de insumos agropecuários	2
4711-3/01	Comércio varejista de mercadorias em geral, com predominância de produtos alimentícios - hipermercados	3
4711-3/02	Comércio varejista de mercadorias em geral, com predominância de produtos alimentícios - supermercados	3
4712-1/00	Comércio varejista de mercadorias em geral, com predominância de produtos alimentícios - minimercados, mercearias e armazéns	2
4713-0/01	Lojas de departamentos ou magazines	3
4713-0/02	Lojas de variedades, exceto lojas de departamentos ou magazines	2
4713-0/03	Lojas duty free de aeroportos internacionais	2
4721-1/01	Padaria e confeitaria com predominância de produção própria	3
4721-1/02	Padaria e confeitaria com predominância de revenda	2
4721-1/03	Comércio varejista de laticínios e frios	2
4721-1/04	Comércio varejista de doces, balas, bombons e semelhantes	3
4722-9/01	Comércio varejista de carnes - açougues	3
4722-9/02	Peixaria	2
4723-7/00	Comércio varejista de bebidas	3
4724-5/00	Comércio varejista de hortifrutigranjeiros	3
4729-6/01	Tabacaria	1
4729-6/99	Comércio varejista de produtos alimentícios em geral ou especializado em produtos alimentícios não especificados anteriormente	2
4731-8/00	Comércio varejista de combustíveis para veículos automotores	3
4732-6/00	Comércio varejista de lubrificantes	2
4741-5/00	Comércio varejista de tintas e materiais para pintura	2
4742-3/00	Comércio varejista de material elétrico	3
4743-1/00	Comércio varejista de vidros	3
4744-0/01	Comércio varejista de ferragens e ferramentas	3
4744-0/02	Comércio varejista de madeira e artefatos	3
4744-0/03	Comércio varejista de materiais hidráulicos	2
4744-0/04	Comércio varejista de cal, areia, pedra britada, tijolos e telhas	3
4744-0/05	Comércio varejista de materiais de construção não especificados anteriormente	3
4744-0/99	Comércio varejista de materiais de construção em geral	3
4751-2/00	Comércio varejista especializado de equipamentos e suprimentos de informática	2
4752-1/00	Comércio varejista especializado de equipamentos de telefonia e comunicação	2

CNAE 2.0	Descrição	Alíquota
4753-9/00	Comércio varejista especializado de eletrodomésticos e equipamentos de áudio e vídeo	2
4754-7/01	Comércio varejista de móveis	2
4754-7/02	Comércio varejista de artigos de colchoaria	2
4754-7/03	Comércio varejista de artigos de iluminação	2
4755-5/01	Comércio varejista de tecidos	2
4755-5/02	Comercio varejista de artigos de armarinho	2
4755-5/03	Comercio varejista de artigos de cama, mesa e banho	3
4756-3/00	Comércio varejista especializado de instrumentos musicais e acessórios	2
4757-1/00	Comércio varejista especializado de peças e acessórios para aparelhos eletroeletrônicos para uso doméstico, exceto informática e comunicação	2
4759-8/01	Comércio varejista de artigos de tapeçaria, cortinas e persianas	2
4759-8/99	Comércio varejista de outros artigos de uso pessoal e doméstico não especificados anteriormente	2
4761-0/01	Comércio varejista de livros	1
4761-0/02	Comércio varejista de jornais e revistas	1
4761-0/03	Comércio varejista de artigos de papelaria	2
4762-8/00	Comércio varejista de discos, CDs, DVDs e fitas	1
4763-6/01	Comércio varejista de brinquedos e artigos recreativos	2
4763-6/02	Comércio varejista de artigos esportivos	1
4763-6/03	Comércio varejista de bicicletas e triciclos; peças e acessórios	1
4763-6/04	Comércio varejista de artigos de caça, pesca e camping	1
4763-6/05	Comércio varejista de embarcações e outros veículos recreativos; peças e acessórios	2
4771-7/01	Comércio varejista de produtos farmacêuticos, sem manipulação de fórmulas	2
4771-7/02	Comércio varejista de produtos farmacêuticos, com manipulação de fórmulas	2
4771-7/03	Comércio varejista de produtos farmacêuticos homeopáticos	1
4771-7/04	Comércio varejista de medicamentos veterinários	3
4772-5/00	Comércio varejista de cosméticos, produtos de perfumaria e de higiene pessoal	2
4773-3/00	Comércio varejista de artigos médicos e ortopédicos	1
4774-1/00	Comércio varejista de artigos de óptica	2
4781-4/00	Comércio varejista de artigos do vestuário e acessórios	2
4782-2/01	Comércio varejista de calçados	2
4782-2/02	Comércio varejista de artigos de viagem	1
4783-1/01	Comércio varejista de artigos de joalheria	1
4783-1/02	Comércio varejista de artigos de relojoaria	2
4784-9/00	Comércio varejista de gás liquefeito de petróleo (GLP)	3
4785-7/01	Comércio varejista de antiguidades	2
4785-7/99	Comércio varejista de outros artigos usados	3
4789-0/01	Comércio varejista de suvenires, bijuterias e artesanatos	2
4789-0/02	Comércio varejista de plantas e flores naturais	3
4789-0/03	Comércio varejista de objetos de arte	1
4789-0/04	Comércio varejista de animais vivos e de artigos e alimentos para animais de estimação	3
4789-0/05	Comércio varejista de produtos saneantes domissanitários	3
4789-0/06	Comércio varejista de fogos de artifício e artigos pirotécnicos	2
4789-0/07	Comércio varejista de equipamentos para escritório	2
4789-0/08	Comércio varejista de artigos fotográficos e para filmagem	1
4789-0/09	Comércio varejista de armas e munições	2
4789-0/99	Comércio varejista de outros produtos não especificados anteriormente	2
4911-6/00	Transporte ferroviário de carga	3
4912-4/01	Transporte ferroviário de passageiros intermunicipal e interestadual	3
4912-4/02	Transporte ferroviário de passageiros municipal e em região metropolitana	3
4912-4/03	Transporte metroviário	3
4921-3/01	Transporte rodoviário coletivo de passageiros, com itinerário fixo, municipal	3
4921-3/02	Transporte rodoviário coletivo de passageiros, com itinerário fixo, intermunicipal em região metropolitana	3
4922-1/01	Transporte rodoviário coletivo de passageiros, com itinerário fixo, intermunicipal, exceto em região metropolitana	3
4922-1/02	Transporte rodoviário coletivo de passageiros, com itinerário fixo, interestadual	3
4922-1/03	Transporte rodoviário coletivo de passageiros, com itinerário fixo, internacional	3
4923-0/01	Serviço de táxi	3
4923-0/02	Serviço de transporte de passageiros - locação de automóveis com motorista	3
4924-8/00	Transporte escolar	3
4929-9/01	Transporte rodoviário coletivo de passageiros, sob regime de fretamento, municipal	3
4929-9/02	Transporte rodoviário coletivo de passageiros, sob regime de fretamento, intermunicipal, interestadual e internacional	3
4929-9/03	Organização de excursões em veículos rodoviários próprios, municipal	3
4929-9/04	Organização de excursões em veículos rodoviários próprios, intermunicipal, interestadual e internacional	3
4929-9/99	Outros transportes rodoviários de passageiros não especificados anteriormente	2
4930-2/01	Transporte rodoviário de carga, exceto produtos perigosos e mudanças, municipal	3
4930-2/02	Transporte rodoviário de carga, exceto produtos perigosos e mudanças, intermunicipal, interestadual e internacional	3
4930-2/03	Transporte rodoviário de produtos perigosos	3
4930-2/04	Transporte rodoviário de mudanças	3
4940-0/00	Transporte dutoviário	1
4950-7/00	Trens turísticos, teleféricos e similares	3
5011-4/01	Transporte marítimo de cabotagem - Carga	3
5011-4/02	Transporte marítimo de cabotagem - passageiros	2
5012-2/01	Transporte marítimo de longo curso - Carga	3
5012-2/02	Transporte marítimo de longo curso - Passageiros	2
5021-1/01	Transporte por navegação interior de carga, municipal, exceto travessia	3
5021-1/02	Transporte por navegação interior de carga, intermunicipal, interestadual e internacional, exceto travessia	3
5022-0/01	Transporte por navegação interior de passageiros em linhas regulares, municipal, exceto travessia	2
5022-0/02	Transporte por navegação interior de passageiros em linhas regulares, intermunicipal, interestadual e internacional, exceto travessia	2
5030-1/01	Navegação de apoio marítimo	3
5030-1/02	Navegação de apoio portuário	1
5091-2/01	Transporte por navegação de travessia, municipal	3
5091-2/02	Transporte por navegação de travessia, intermunicipal	3
5099-8/01	Transporte aquaviário para passeios turísticos	1
5099-8/99	Outros transportes aquaviários não especificados anteriormente	1
5111-1/00	Transporte aéreo de passageiros regular	3
5112-9/01	Serviço de táxi aéreo e locação de aeronaves com tripulação	3
5112-9/99	Outros serviços de transporte aéreo de passageiros não-regular	3
5120-0/00	Transporte aéreo de carga	2
5130-7/00	Transporte espacial	1
5211-7/01	Armazéns gerais - emissão de warrant	3
5211-7/02	Guarda-móveis	2
5211-7/99	Depósitos de mercadorias para terceiros, exceto armazéns gerais e guarda-móveis	3
5212-5/00	Carga e descarga	3
5221-4/00	Concessionárias de rodovias, pontes, túneis e serviços relacionados	3
5222-2/00	Terminais rodoviários e ferroviários	3
5223-1/00	Estacionamento de veículos	3
5229-0/01	Serviços de apoio ao transporte por táxi, inclusive centrais de chamada	1
5229-0/02	Serviços de reboque de veículos	3
5229-0/99	Outras atividades auxiliares dos transportes terrestres não especificadas anteriormente	3

CNAE 2.0	Descrição	Alíquota
5231-1/01	Administração da infra-estrutura portuária	2
5231-1/02	Operações de terminais	3
5232-0/00	Atividades de agenciamento marítimo	2
5239-7/00	Atividades auxiliares dos transportes aquaviários não especificadas anteriormente	3
5240-1/01	Operação dos aeroportos e campos de aterrissagem	2
5240-1/99	Atividades auxiliares dos transportes aéreos, exceto operação dos aeroportos e campos de aterrissagem	3
5250-8/01	Comissaria de despachos	1
5250-8/02	Atividades de despachantes aduaneiros	3
5250-8/03	Agenciamento de cargas, exceto para o transporte marítimo	3
5250-8/04	Organização logística do transporte de carga	3
5250-8/05	Operador de transporte multimodal - OTM	3
5310-5/01	Atividades do Correio Nacional	3
5310-5/02	Atividades de franqueadas e permissionárias do Correio Nacional	2
5320-2/01	Serviços de malote não realizados pelo Correio Nacional	3
5320-2/02	Serviços de entrega rápida	3
5510-8/01	Hotéis	2
5510-8/02	Apart-hotéis	2
5510-8/03	Motéis	2
5590-6/01	Albergues, exceto assistenciais	3
5590-6/02	Campings	1
5590-6/03	Pensões (alojamento)	2
5590-6/99	Outros alojamentos não especificados anteriormente	2
5611-2/01	Restaurantes e similares	2
5611-2/02	Bares e outros estabelecimentos especializados em servir bebidas	3
5611-2/03	Lanchonetes, casas de chá, de sucos e similares	3
5612-1/00	Serviços ambulantes de alimentação	3
5620-1/01	Fornecimento de alimentos preparados preponderantemente para empresas	3
5620-1/02	Serviços de alimentação para eventos e recepções - bufê	2
5620-1/03	Cantinas - serviços de alimentação privativos	3
5620-1/04	Fornecimento de alimentos preparados preponderantemente para consumo domiciliar	3
5811-5/00	Edição de livros	2
5812-3/00	Edição de jornais	2
5813-1/00	Edição de revistas	3
5819-1/00	Edição de cadastros, listas e de outros produtos gráficos	2
5821-2/00	Edição integrada à impressão de livros	2
5822-1/00	Edição integrada à impressão de jornais	2
5823-9/00	Edição integrada à impressão de revistas	2
5829-8/00	Edição integrada à impressão de cadastros, listas e de outros produtos gráficos	2
5911-1/01	Estúdios cinematográficos	1
5911-1/02	Produção de filmes para publicidade	3
5911-1/99	Atividades de produção cinematográfica, de vídeos e de programas de televisão não especificadas anteriormente	1
5912-0/01	Serviços de dublagem	2
5912-0/02	Serviços de mixagem sonora em produção audiovisual	2
5912-0/99	Atividades de pós-produção cinematográfica, de vídeos e de programas de televisão não especificadas anteriormente	1
5913-8/00	Distribuição cinematográfica, de vídeo e de programas de televisão	1
5914-6/00	Atividades de exibição cinematográfica	3
5920-1/00	Atividades de gravação de som e de edição de música	2
6010-1/00	Atividades de rádio	1
6021-7/00	Atividades de televisão aberta	3
6022-5/01	Programadoras	3
6022-5/02	Atividades relacionadas à televisão por assinatura, exceto programadoras	3
6110-8/01	Serviços de telefonia fixa comutada - STFC	2
6110-8/02	Serviços de redes de transportes de telecomunicações - SRTT	2
6110-8/03	Serviços de comunicação multimídia - SCM	2
6110-8/99	Serviços de telecomunicações por fio não especificados anteriormente	3
6120-5/01	Telefonia móvel celular	2
6120-5/02	Serviço móvel especializado - SME	3
6120-5/99	Serviços de telecomunicações sem fio não especificados anteriormente	1
6130-2/00	Telecomunicações por satélite	1
6141-8/00	Operadoras de televisão por assinatura por cabo	3
6142-6/00	Operadoras de televisão por assinatura por microondas	2
6143-4/00	Operadoras de televisão por assinatura por satélite	3
6190-6/01	Provedores de acesso às redes de comunicações	3
6190-6/02	Provedores de voz sobre protocolo internet - VOIP	2
6190-6/99	Outras atividades de telecomunicações não especificadas anteriormente	2
6201-5/00	Desenvolvimento de programas de computador sob encomenda	1
6202-3/00	Desenvolvimento e licenciamento de programas de computador customizáveis	2
6203-1/00	Desenvolvimento e licenciamento de programas de computador não-customizáveis	1
6204-0/00	Consultoria em tecnologia da informação	2
6209-1/00	Suporte técnico, manutenção e outros serviços em tecnologia da informação	2
6311-9/00	Tratamento de dados, provedores de serviços de aplicação e serviços de hospedagem na internet	2
6319-4/00	Portais, provedores de conteúdo e outros serviços de informação na internet	1
6391-7/00	Agências de notícias	2
6399-2/00	Outras atividades de prestação de serviços de informação não especificadas anteriormente	3
6410-7/00	Banco Central	1
6421-2/00	Bancos comerciais	2
6422-1/00	Bancos múltiplos, com carteira comercial	3
6423-9/00	Caixas econômicas	2
6424-7/01	Bancos cooperativos	1
6424-7/02	Cooperativas centrais de crédito	1
6424-7/03	Cooperativas de crédito mútuo	2
6424-7/04	Cooperativas de crédito rural	1
6431-0/00	Bancos múltiplos, sem carteira comercial	1
6432-8/00	Bancos de investimento	1
6433-6/00	Bancos de desenvolvimento	2
6434-4/00	Agências de fomento	1
6435-2/01	Sociedades de crédito imobiliário	1
6435-2/02	Associações de poupança e empréstimo	1
6435-2/03	Companhias hipotecárias	1
6436-1/00	Sociedades de crédito, financiamento e investimento - financeiras	1
6437-9/00	Sociedades de crédito ao microempreendedor	1
6440-9/00	Arrendamento mercantil	1
6450-6/00	Sociedades de capitalização	3
6461-1/00	Holdings de instituições financeiras	2
6462-0/00	Holdings de instituições não-financeiras	3
6463-8/00	Outras sociedades de participação, exceto holdings	2
6470-1/01	Fundos de investimento, exceto previdenciários e imobiliários	1

CNAE 2.0	Descrição	Alíquota
6470-1/02	Fundos de investimento previdenciários	1
6470-1/03	Fundos de investimento imobiliários	1
6491-3/00	Sociedades de fomento mercantil - factoring	1
6492-1/00	Securitização de créditos	3
6493-0/00	Administração de consórcios para aquisição de bens e direitos	2
6499-9/01	Clubes de investimento	1
6499-9/02	Sociedades de investimento	1
6499-9/03	Fundo garantidor de crédito	1
6499-9/04	Caixas de financiamento de corporações	1
6499-9/05	Concessão de crédito pelas OSCIP	1
6499-9/99	Outras atividades de serviços financeiros não especificadas anteriormente	1
6511-1/01	Seguros de vida	1
6511-1/02	Planos de auxílio-funeral	2
6512-0/00	Seguros não-vida	2
6520-1/00	Seguros-saúde	1
6530-8/00	Resseguros	2
6541-3/00	Previdência complementar fechada	1
6542-1/00	Previdência complementar aberta	1
6550-2/00	Planos de saúde	2
6611-8/01	Bolsa de valores	1
6611-8/02	Bolsa de mercadorias	1
6611-8/03	Bolsa de mercadorias e futuros	1
6611-8/04	Administração de mercados de balcão organizados	2
6612-6/01	Corretoras de títulos e valores mobiliários	1
6612-6/02	Distribuidoras de títulos e valores mobiliários	1
6612-6/03	Corretoras de câmbio	1
6612-6/04	Corretoras de contratos de mercadorias	1
6612-6/05	Agentes de investimentos em aplicações financeiras	2
6613-4/00	Administração de cartões de crédito	2
6619-3/01	Serviços de liquidação e custódia	1
6619-3/02	Correspondentes de instituições financeiras	2
6619-3/03	Representações de bancos estrangeiros	1
6619-3/04	Caixas eletrônicos	1
6619-3/05	Operadoras de cartões de débito	1
6619-3/99	Outras atividades auxiliares dos serviços financeiros não especificadas anteriormente	2
6621-5/01	Peritos e avaliadores de seguros	1
6621-5/02	Auditoria e consultoria atuarial	1
6622-3/00	Corretores e agentes de seguros, de planos de previdência complementar e de saúde	1
6629-1/00	Atividades auxiliares dos seguros, da previdência complementar e dos planos de saúde não especificadas anteriormente	2
6630-4/00	Atividades de administração de fundos por contrato ou comissão	2
6810-2/01	Compra e venda de imóveis próprios	3
6810-2/02	Aluguel de imóveis próprios	2
6821-8/01	Corretagem na compra e venda e avaliação de imóveis	2
6821-8/02	Corretagem no aluguel de imóveis	2
6822-6/00	Gestão e administração da propriedade imobiliária	2
6911-7/01	Serviços advocatícios	1
6911-7/02	Atividades auxiliares da justiça	1
6911-7/03	Agente de propriedade industrial	1
6912-5/00	Cartórios	1
6920-6/01	Atividades de contabilidade	1
6920-6/02	Atividades de consultoria e auditoria contábil e tributária	2
7020-4/00	Atividades de consultoria em gestão empresarial, exceto consultoria técnica específica	2
7111-1/00	Serviços de arquitetura	3
7112-0/00	Serviços de engenharia	3
7119-7/01	Serviços de cartografia, topografia e geodésia	2
7119-7/02	Atividades de estudos geológicos	3
7119-7/03	Serviços de desenho técnico relacionados à arquitetura e engenharia	2
7119-7/04	Serviços de perícia técnica relacionados à segurança do trabalho	1
7119-7/99	Atividades técnicas relacionadas à engenharia e arquitetura não especificadas anteriormente	2
7120-1/00	Testes e análises técnicas	1
7210-0/00	Pesquisa e desenvolvimento experimental em ciências físicas e naturais	2
7220-7/00	Pesquisa e desenvolvimento experimental em ciências sociais e humanas	1
7311-4/00	Agências de publicidade	1
7312-2/00	Agenciamento de espaços para publicidade, exceto em veículos de comunicação	3
7319-0/01	Criação de estandes para feiras e exposições	2
7319-0/02	Promoção de vendas	3
7319-0/03	Marketing direto	3
7319-0/04	Consultoria em publicidade	2
7319-0/99	Outras atividades de publicidade não especificadas anteriormente	2
7320-3/00	Pesquisas de mercado e de opinião pública	3
7410-2/01	Design	3
7410-2/02	Decoração de interiores	3
7420-0/01	Atividades de produção de fotografias, exceto aérea e submarina	2
7420-0/02	Atividades de produção de fotografias aéreas e submarinas	2
7420-0/03	Laboratórios fotográficos	2
7420-0/04	Filmagem de festas e eventos	2
7420-0/05	Serviços de microfilmagem	3
7490-1/01	Serviços de tradução, interpretação e similares	3
7490-1/02	Escafandria e mergulho	3
7490-1/03	Serviços de agronomia e de consultoria às atividades agrícolas e pecuárias	3
7490-1/04	Atividades de intermediação e agenciamento de serviços e negócios em geral, exceto imobiliários	2
7490-1/05	Agenciamento de profissionais para atividades esportivas, culturais e artísticas	3
7490-1/99	Outras atividades profissionais, científicas e técnicas não especificadas anteriormente	2
7500-1/00	Atividades veterinárias	2
7711-0/00	Locação de automóveis sem condutor	2
7719-5/01	Locação de embarcações sem tripulação, exceto para fins recreativos	2
7719-5/02	Locação de aeronaves sem tripulação	3
7719-5/99	Locação de outros meios de transporte não especificados anteriormente, sem condutor	3
7721-7/00	Aluguel de equipamentos recreativos e esportivos	2
7722-5/00	Aluguel de fitas de vídeo, DVDs e similares	3
7723-3/00	Aluguel de objetos do vestuário, jóias e acessórios	2
7729-2/01	Aluguel de aparelhos de jogos eletrônicos	3
7729-2/02	Aluguel de móveis, utensílios e aparelhos de uso doméstico e pessoal; instrumentos musicais	3
7729-2/03	Aluguel de material médico	1
7729-2/99	Aluguel de outros objetos pessoais e domésticos não especificados anteriormente	3
7731-4/00	Aluguel de máquinas e equipamentos agrícolas sem operador	3
7732-2/01	Aluguel de máquinas e equipamentos para construção sem operador, exceto andaimes	3

CNAE 2.0	Descrição	Alíquota
7732-2/02	Aluguel de andaimes	3
7733-1/00	Aluguel de máquinas e equipamentos para escritórios	1
7739-0/01	Aluguel de máquinas e equipamentos para extração de minérios e petróleo, sem operador	1
7739-0/02	Aluguel de equipamentos científicos, médicos e hospitalares, sem operador	3
7739-0/03	Aluguel de palcos, coberturas e outras estruturas de uso temporário, exceto andaimes	3
7739-0/99	Aluguel de outras máquinas e equipamentos comerciais e industriais não especificados anteriormente, sem operador	3
7740-3/00	Gestão de ativos intangíveis não-financeiros	1
7810-8/00	Seleção e agenciamento de mão-de-obra	3
7820-5/00	Locação de mão-de-obra temporária	3
7830-2/00	Fornecimento e gestão de recursos humanos para terceiros	2
7911-2/00	Agências de viagens	1
7912-1/00	Operadores turísticos	1
7990-2/00	Serviços de reservas e outros serviços de turismo não especificados anteriormente	1
8011-1/01	Atividades de vigilância e segurança privada	3
8011-1/02	Serviços de adestramento de cães de guarda	2
8012-9/00	Atividades de transporte de valores	3
8020-0/00	Atividades de monitoramento de sistemas de segurança	3
8030-7/00	Atividades de investigação particular	2
8111-7/00	Serviços combinados para apoio a edifícios, exceto condomínios prediais	3
8112-5/00	Condomínios prediais	2
8121-4/00	Limpeza em prédios e em domicílios	3
8122-2/00	Imunização e controle de pragas urbanas	3
8129-0/00	Atividades de limpeza não especificadas anteriormente	3
8130-3/00	Atividades paisagísticas	3
8211-3/00	Serviços combinados de escritório e apoio administrativo	2
8219-9/01	Fotocópias	1
8219-9/99	Preparação de documentos e serviços especializados de apoio administrativo não especificados anteriormente	3
8220-2/00	Atividades de teleatendimento	3
8230-0/01	Serviços de organização de feiras, congressos, exposições e festas	3
8230-0/02	Casas de festas e eventos	1
8291-1/00	Atividades de cobranças e informações cadastrais	2
8292-0/00	Envasamento e empacotamento sob contrato	3
8299-7/01	Medição de consumo de energia elétrica, gás e água	3
8299-7/02	Emissão de vales-alimentação, vales-transporte e similares	1
8299-7/03	Serviços de gravação de carimbos, exceto confecção	2
8299-7/04	Leiloeiros independentes	2
8299-7/05	Serviços de levantamento de fundos sob contrato	2
8299-7/06	Casas lotéricas	2
8299-7/07	Salas de acesso à internet	2
8299-7/99	Outras atividades de serviços prestados principalmente às empresas não especificadas anteriormente	2
8411-6/00	Administração pública em geral	2
8412-4/00	Regulação das atividades de saúde, educação, serviços culturais e outros serviços sociais	1
8413-2/00	Regulação das atividades econômicas	2
8421-3/00	Relações exteriores	1
8422-1/00	Defesa	1
8423-0/00	Justiça	1
8424-8/00	Segurança e ordem pública	2
8425-6/00	Defesa Civil	1
8430-2/00	Seguridade social obrigatória	1
8511-2/00	Educação infantil - creche	2
8512-1/00	Educação infantil - pré-escola	1
8513-9/00	Ensino fundamental	1
8520-1/00	Ensino médio	1
8531-7/00	Educação superior - graduação	1
8532-5/00	Educação superior - graduação e pós-graduação	1
8533-3/00	Educação superior - pós-graduação e extensão	1
8541-4/00	Educação profissional de nível técnico	1
8542-2/00	Educação profissional de nível tecnológico	2
8550-3/01	Administração de caixas escolares	1
8550-3/02	Atividades de apoio à educação, exceto caixas escolares	2
8591-1/00	Ensino de esportes	2
8592-9/01	Ensino de dança	1
8592-9/02	Ensino de artes cênicas, exceto dança	1
8592-9/03	Ensino de música	1
8592-9/99	Ensino de arte e cultura não especificado anteriormente	1
8593-7/00	Ensino de idiomas	1
8599-6/01	Formação de condutores	1
8599-6/02	Cursos de pilotagem	3
8599-6/03	Treinamento em informática	1
8599-6/04	Treinamento em desenvolvimento profissional e gerencial	1
8599-6/05	Cursos preparatórios para concursos	1
8599-6/99	Outras atividades de ensino não especificadas anteriormente	2
8610-1/01	Atividades de atendimento hospitalar, exceto pronto-socorro e unidades para atendimento a urgências	2
8610-1/02	Atividades de atendimento em pronto-socorro e unidades hospitalares para atendimento a urgências	2
8621-6/01	UTI móvel	2
8621-6/02	Serviços móveis de atendimento a urgências, exceto por UTI móvel	2
8622-4/00	Serviços de remoção de pacientes, exceto os serviços móveis de atendimento a urgências	2
8630-5/01	Atividade médica ambulatorial com recursos para realização de procedimentos cirúrgicos	1
8630-5/02	Atividade médica ambulatorial com recursos para realização de exames complementares	2
8630-5/03	Atividade médica ambulatorial restrita a consultas	1
8630-5/04	Atividade odontológica com recursos para realização de procedimentos cirúrgicos	1
8630-5/05	Atividade odontológica sem recursos para realização de procedimentos cirúrgicos	1
8630-5/06	Serviços de vacinação e imunização humana	1
8630-5/07	Atividades de reprodução humana assistida	2
8630-5/99	Atividades de atenção ambulatorial não especificadas anteriormente	2
8640-2/01	Laboratórios de anatomia patológica e citológica	2
8640-2/02	Laboratórios clínicos	2
8640-2/03	Serviços de diálise e nefrologia	2
8640-2/04	Serviços de tomografia	1
8640-2/05	Serviços de diagnóstico por imagem com uso de radiação ionizante, exceto tomografia	2
8640-2/06	Serviços de ressonância magnética	2
8640-2/07	Serviços de diagnóstico por imagem sem uso de radiação ionizante, exceto ressonância magnética	1
8640-2/08	Serviços de diagnóstico por registro gráfico - ECG, EEG e outros exames análogos	3
8640-2/09	Serviços de diagnóstico por métodos ópticos - endoscopia e outros exames análogos	2
8640-2/10	Serviços de quimioterapia	2
8640-2/11	Serviços de radioterapia	2
8640-2/12	Serviços de hemoterapia	1

CNAE 2.0	Descrição	Alíquota
8640-2/13	Serviços de litotripsia	1
8640-2/14	Serviços de bancos de células e tecidos humanos	1
8640-2/99	Atividades de serviços de complementação diagnóstica e terapêutica não especificadas anteriormente	2
8650-0/01	Atividades de enfermagem	1
8650-0/02	Atividades de profissionais da nutrição	3
8650-0/03	Atividades de psicologia e psicanálise	1
8650-0/04	Atividades de fisioterapia	1
8650-0/05	Atividades de terapia ocupacional	2
8650-0/06	Atividades de fonoaudiologia	1
8650-0/07	Atividades de terapia de nutrição enteral e parenteral	1
8650-0/99	Atividades de profissionais da área de saúde não especificadas anteriormente	2
8660-7/00	Atividades de apoio à gestão de saúde	2
8690-9/01	Atividades de práticas integrativas e complementares em saúde humana	2
8690-9/02	Atividades de banco de leite humano	1
8690-9/99	Outras atividades de atenção à saúde humana não especificadas anteriormente	2
8711-5/01	Clínicas e residências geriátricas	2
8711-5/02	Instituições de longa permanência para idosos	2
8711-5/03	Atividades de assistência a deficientes físicos, imunodeprimidos e convalescentes	1
8711-5/04	Centros de apoio a pacientes com câncer e com AIDS	3
8711-5/05	Condomínios residenciais para idosos e deficientes físicos	2
8712-3/00	Atividades de fornecimento de infra-estrutura de apoio e assistência a paciente no domicílio	2
8720-4/01	Atividades de centros de assistência psicossocial	1
8720-4/99	Atividades de assistência psicossocial e à saúde a portadores de distúrbios psíquicos, deficiência mental e dependência química não especificadas anteriormente	2
8730-1/01	Orfanatos	2
8730-1/02	Albergues assistenciais	2
8730-1/99	Atividades de assistência social prestadas em residências coletivas e particulares não especificadas anteriormente	2
8800-6/00	Serviços de assistência social sem alojamento	2
9001-9/01	Produção teatral	1
9001-9/02	Produção musical	2
9001-9/03	Produção de espetáculos de dança	2
9001-9/04	Produção de espetáculos circenses, de marionetes e similares	1
9001-9/05	Produção de espetáculos de rodeios, vaquejadas e similares	3
9001-9/06	Atividades de sonorização e de iluminação	1
9001-9/99	Artes cênicas, espetáculos e atividades complementares não especificadas anteriormente	3
9002-7/01	Atividades de artistas plásticos, jornalistas independentes e escritores	1
9002-7/02	Restauração de obras-de-arte	1
9003-5/00	Gestão de espaços para artes cênicas, espetáculos e outras atividades artísticas	3
9101-5/00	Atividades de bibliotecas e arquivos	2
9102-3/01	Atividades de museus e de exploração de lugares e prédios históricos e atrações similares	1
9102-3/02	Restauração e conservação de lugares e prédios históricos	1
9103-1/00	Atividades de jardins botânicos, zoológicos, parques nacionais, reservas ecológicas e áreas de proteção ambiental	2
9200-3/01	Casas de bingo	1
9200-3/02	Exploração de apostas em corridas de cavalos	2
9200-3/99	Exploração de jogos de azar e apostas não especificados anteriormente	1
9311-5/00	Gestão de instalações de esportes	2
9312-3/00	Clubes sociais, esportivos e similares	2
9313-1/00	Atividades de condicionamento físico	1
9319-1/01	Produção e promoção de eventos esportivos	2
9319-1/99	Outras atividades esportivas não especificadas anteriormente	2
9321-2/00	Parques de diversão e parques temáticos	2
9329-8/01	Discotecas, danceterias, salões de dança e similares	1
9329-8/02	Exploração de boliches	3
9329-8/03	Exploração de jogos de sinuca, bilhar e similares	1
9329-8/04	Exploração de jogos eletrônicos recreativos	3
9329-8/99	Outras atividades de recreação e lazer não especificadas anteriormente	2
9411-1/00	Atividades de organizações associativas patronais e empresariais	3
9412-0/00	Atividades de organizações associativas profissionais	3
9420-1/00	Atividades de organizações sindicais	2
9430-8/00	Atividades de associações de defesa de direitos sociais	2
9491-0/00	Atividades de organizações religiosas	2
9492-8/00	Atividades de organizações políticas	1
9493-6/00	Atividades de organizações associativas ligadas à cultura e à arte	2
9499-5/00	Atividades associativas não especificadas anteriormente	2
9511-8/00	Reparação e manutenção de computadores e de equipamentos periféricos	3
9512-6/00	Reparação e manutenção de equipamentos de comunicação	2
9521-5/00	Reparação e manutenção de equipamentos eletroeletrônicos de uso pessoal e doméstico	3
9529-1/01	Reparação de calçados, bolsas e artigos de viagem	1
9529-1/02	Chaveiros	3
9529-1/03	Reparação de relógios	1
9529-1/04	Reparação de bicicletas, triciclos e outros veículos não-motorizados	3
9529-1/05	Reparação de artigos do mobiliário	2
9529-1/06	Reparação de jóias	2
9529-1/99	Reparação e manutenção de outros objetos e equipamentos pessoais e domésticos não especificados anteriormente	3
9601-7/01	Lavanderias	3
9601-7/02	Tinturarias	3
9601-7/03	Toalheiros	3
9602-5/01	Cabeleireiros	2
9602-5/02	Outras atividades de tratamento de beleza	2
9603-3/01	Gestão e manutenção de cemitérios	3
9603-3/02	Serviços de cremação	2
9603-3/03	Serviços de sepultamento	2
9603-3/04	Serviços de funerárias	2
9603-3/05	Serviços de somatoconservação	3
9603-3/99	Atividades funerárias e serviços relacionados não especificados anteriormente	3
9609-2/01	Clínicas de estética e similares	1
9609-2/02	Agências matrimoniais	3
9609-2/03	Alojamento, higiene e embelezamento de animais	2
9609-2/04	Exploração de máquinas de serviços pessoais acionadas por moeda	1
9609-2/99	Outras atividades de serviços pessoais não especificadas anteriormente	2
9700-5/00	Serviços domésticos	2
9900-8/00	Organismos internacionais e outras instituições extraterritoriais	1



# MINISTÉRIO DA PREVIDÊNCIA SOCIAL

## Resultado da Consulta FAP - Ano Vigência 2025

### Dados do Estabelecimento

CNPJ	04.451.516/0001-03
Razão Social	EXTREMO NORTE SERVICOS DE LIMPEZA LTDA
Endereço	R FACULDADE CATHEDRAL 714 SALA 02, CIDADE SATELITE, BOA VISTA, RR, 69317807
Início da Atividade	16/05/2001
Última Atualização na RFB	03/11/2005

### Dados do FAP

Vigência: 2025      Valor: 0,9824      Tipo: Cálculo Original      Realizado em: 30/09/2024

### Informações da Extração

Vigência: 2025	Início Período Base: 01/01/2022	Fim Período Base: 31/12/2023
GFIP: 02/04/2024	Guia de Recolhimento do FGTS e de Informações à Previdência Social - GFIP	
Benefícios: 07/05/2024	Sistema Único de Benefícios - SUB	
ESocial: 23/07/2024	Sistema de Escrituração Digital das Obrigações Fiscais, Previdenciárias e Trabalhistas - eSocial	
CAT: 15/08/2024	Sistema de Comunicação de Acidente de Trabalho - CATWEB	
Expectativa de Vida: 13/03/2024	Ano Referência: 2022	IBGE

### Dados do Cálculo

0 Comunicação de Acidente de Trabalho - CAT
1 B91 - Auxílio por incapacidade temporária por acidente de trabalho
0 B92 - Aposentadoria por incapacidade permanente por acidente de trabalho
0 B93 - Pensão por morte por acidente de trabalho
0 B94 - Auxílio-acidente por acidente de trabalho
0 Nexo Técnico Previdenciário sem CAT vinculada
<b>R\$ 1.320,00</b> Valor Total de Benefícios Pagos
<b>R\$ 11.614.013,78</b> Massa Salarial
<b>255,83</b> Número Médio de Vínculos
<b>1.854</b> Total de Estabelecimentos na subclasse CNAE
<b>1.519</b> Total de Estabelecimentos na subclasse CNAE com todos os insumos necessários ao cálculo do FAP
<b>78.10-8/00</b> CNAE - SELECAO E AGENCIAMENTO DE MAO-DE-OBRA

### Indicadores do Cálculo

Índice de Frequência: <b>3,9088</b>	Nº Ordem de Frequência: <b>756,1329</b>	Percentil de Frequência: <b>49,7453</b>
Índice de Gravidade: <b>0,3909</b>	Nº Ordem de Gravidade: <b>756,1329</b>	Percentil de Gravidade: <b>49,7453</b>
Índice de Custo: <b>0,1137</b>	Nº Ordem de Custo: <b>693,1628</b>	Percentil de Custo: <b>45,5970</b>
Taxa Média de Rotatividade: <b>29,4973%</b>	Índice Composto: <b>0,9824</b>	



AO

**TRIBUNAL DE JUSTIÇA DO ESTADO DO AMAZONAS**  
Processo nº **2025/000030975-00**

Pregão: 90035-2025

JUSTIFICATIVA EXEQUIBILIDADE DA PROPOSTA E UNIFORMES/ MATERIAIS

A empresa EXTREMO NORTE SERVIÇOS DE LIMPEZA LTDA, INSCRITA SOB O CNPJ: 04.451.516/0001-03 com sede na Cidade de Boa Vista/RR, rua Faculdade Cathedral,714 Bairro: Satelite, vem por meio deste comprovar os custos da proposta e uniformes/ materiais, para esta douta comissão de licitação, tendo em vista que nossa empresa já firmou diversos contratos com a administração pública, com alguns órgãos a seguir: Funai/RR, serviço de Apoio administrativo, Tribunal Regional Eleitoral/RR, serviço Motorista e jardinagem, Dsei Leste/RR, serviço de Apoio administrativo e almoxarifado, Ministério da Saúde/RR, serviço de Limpeza e Conservação e Motorista ( com locação de veículo ), Policia Rodoviaria Federal/RR, serviço de Limpeza e Conservação, Tribunal de Contas do Estado de Roraima, serviço de Limpeza e Conservação, Apoio Administrativo e Garçom, Dsei Yanomami, serviço de Apoio Administrativo, Almoxarifado e Limpeza e Conservação e dentre outros contratos Administrativos e limpeza/conservação no Estado do Amazonas,Ministerio do trabalho e Ministerio da Defesa com este proposito esta proponente mantém grande escala de estoque materias, pois a mesma conta com mais de 450 funcionários em seu quadro e que tange um custo menor para os materiais de limpeza, equipamentos/ferramentas e praticando uma boa competitividade nas disputas e tendo em grande escala materiais de limpeza no seu estoque atual.

Observa-se que está empresa entrega mensalmente uniformes/materiais aos órgãos ao qual obtém contratos, conforme anexo que enviaremos constando os contratos desta renomada empresa no Estado de Roraima.

Observa-se que estão ausentes alguns contratos desta proponente.

BOA VISTA/RR 20 DE OUTUBRO DE 2025

**TAMACHI GOMES NAKAZAKI**  
**510.030.902-49**

## DA EXEQUIBILIDADE DOS MATERIAIS PARA ADIMPLIR O CONTRATO DO PROCEDIMENTO LICITATÓRIO SENDO ESTA EMPRESA VENCEDORA

A proposta inexecuível, tema de grande relevância e preocupação recorrente no cenário das licitações públicas é a questão do preço inexecuível ou excessivo ao qual o legislador tentou delimitar qual é o entendimento a ser adotado quanto a este ponto, no que pese ser duvidoso, há outros mecanismos de solução de conflitos, seja doutrina ou jurisprudência.

A lei estabelece um parâmetro, sendo certo que a empresa "EXTREMO NORTE SERVIÇOS DE LIMPEZA LTDA" demonstra em sua PROPOSTA aqui apresentada é exequível, dada a realidade, os custos e o lucro lícito projetado para um novo BRASIL que vem trazendo oportunidades crescente para as empresas beneficiadas pela Lei Complementar 123/06 e suas alterações posteriores cheias de vantagens para não onerar o Erário.

A nossa PROPOSTA aqui apresentada é EXEQUIVEL e provaremos à Administração que dispomos de condições materiais, operacionais, técnicas, economicas-financeiras e administrativas, para executar nossos serviços. As garantias financeiras são cristalinas nos índices de nosso Balanço Patrimonial como se não bastasse as exigências da Legislação com relação ao Seguro Garantia feita por nossa empresa que será parte da GARANTIA da execução dos serviços à Administração.

A "EXTREMO NORTE SERVIÇOS DE LIMPEZA LTDA" executará aquilo que aqui estamos ofertando! Sobre o tema, convém mencionar os ensinamentos de Marçal Justin Filho:

Não se afigura defensável, porém transformar em absoluta a presunção do § 1º. Se o particular puder comprovar que sua proposta é exequível, não se lhe poderá interditar o exercício do direito de apresentá-la. É inviável proibir o Estado de realizar contratação vantajosa. A questão é de fato, não de direito. Incumbe o ônus da prova da exequibilidade ao particular. Essa comprovação poderá fazer-se em face da própria Administração, pleiteando-se a realização de diligência para tanto.

(...)

Subordinar o direito do licitante à prévia impugnação ao orçamento apresentado é violar o princípio da isonomia. Todos os demais licitantes estariam advertidos que um outro concorrente irá formular proposta de valor mais reduzido. Estaria comprometida a igualdade dos participantes. Por outro lado, seria um despropósito imaginar que a omissão ou silêncio dos licitantes tornaria válido orçamento excessivo ou desvinculado da realidade econômica. Por tais motivos, reputa-se cabível que o particular, ainda que não impugne o valor orçado, defenda a validade de proposta de valor reduzido, mas exequível.

Ainda nas palavras de Marçal Justin Filho:

Comporta uma ressalva prévia sobre a impossibilidade de eliminação de propostas vantajosas para o interesse sob tutela do Estado. A desclassificação por inexecuibilidade apenas pode ser admitida como exceção, em hipóteses muito restritas. Nesse ponto, adotam-se posições distintas das anteriores perfilhadas. O núcleo da concepção ora adotado reside na impossibilidade de o Estado transformar-se em fiscal da lucratividade privada plena admissibilidade de propostas deficitárias. (in Comentários à Lei de Licitações e Contratos Administrativos, 12ª ed. São Paulo: Dialética, 2008, p. 601)

Acrescenta, ainda o doutrinador, ao interpretar o disposto no art. 48, II e § 1º, a e b, da Lei 8.666/93, in verbis:

A distinção entre inexecuibilidade absoluta (subjéctiva) e relativa (objectiva).

Discorda-se do entendimento de que todas as hipóteses de inexecuibilidade comportam tratamento jurídico idêntico. Ao contrário, deve impor-se uma diferença fundamental, destinada a averiguar, se a proposta pode ou não ser executada pelo licitante, ainda que seu valor seja deficitário. A questão fundamental não reside no valor da proposta, por mais ínfimo que o seja o problema é a impossibilidade de o licitante executar aquilo que ofertou.

A formulação desse juízo envolve uma avaliação da capacidade patrimonial do licitante. Se ele dispuser de recursos suficientes e resolver incorrer prejuízo, essa é uma decisão empresarial privada. Sob esse ângulo, chega a ser paradoxal a recusa da Administração em receber proposta excessivamente vantajosa.

A imposição constitucional: admissibilidade de benefícios em prol do Estado.

Enfim, seria inconstitucional o dispositivo legal que vedasse a benemerência em prol do Estado. Impor ao Estado o dever de rejeitar proposta gratuita é contrário à Constituição. Se um particular dispuser-se a aplicar sus recursos para auxiliar o Estado, auferindo remuneração irrisória não pode ser vedado por dispositivo infraconstitucional. Cabe admitir, portanto, que o Estado perceba vantagens e benefícios dos particulares.

(...)

Na mesma linha o Acórdão 1.857/2011 traz:

(...) "os critérios elencados pela Lei nº 8.666/93, para definir a proposta inexecuível apenas conduzem a uma presunção relativa a inexecuibilidade de preços". Ainda no entendimento do relator, considerando que a empresa desclassificada havia apresentado a melhor proposta, caberia ao órgão jurisdicionado diligenciar junto ao licitante, "de modo que, ao não agir assim, a entidade contratou com o preço mais elevado sem justificativa plausível para tanto". (TCU Acórdão nº 1.857/2011, Plenário, Rel. Min. André Luis de Carvalho, DOU de 18.07.2011) (grifo nosso).

Podemos observar que tanto a doutrina quanto a jurisprudência, trazem, que a licitante que tem seu preço questionado pode e tem o direito de demonstrar a exequibilidade. Outro fato que a jurisprudência apresenta é que a licitante pode ser detentora de uma situação peculiar que lhe permita ofertar preços inferiores.

seu Objetivos

Sociais, pode contemplar custos mais econômicos relacionados com diversas mão de obra, qualificações que, em conjunto, melhoram os custos de mercado quanto aos materiais, materiais e equipamentos, nossos diretores e administradores, atuarão diretamente na execução do objeto e estes, descartando assim, o gasto de horas técnicas com estes profissionais. A própria empresa e a seleção de fornecedores para aquisição com exclusividade permanente nos possibilitam um custo mais baixo de materiais, produtos, equipamentos e utensílios necessários para adimplir os custos do objeto do Edital em todas as áreas. Os fatos transcritos, podem e devem ser considerados como situação peculiar que a empresa SERVIÇOS DE LIMPEZA LTDA apresentou no licitação em relação aos demais licitantes.

"EXTREMO NORTE

LTDA"



Ainda trazemos outra razão inquestionável para comprovação que a proposta apresentada pela empresa "EXTREMO NORTE SERVIÇOS DE LIMPEZA LTDA" é exequível, conforme embasamento Relator Humberto Gomes Barros:

"Se a licitante vitoriosa cumpriu integralmente o contrato objeto de licitação, afasta-se logicamente a imputação de que sua proposta era inexecutável". (STJ, ROMS nº 11.044/RJ, Rel. Min. Humberto Gomes Barros, DJ de 04.06.2001) (grifo nosso)

Para esta comprovação a empresa "EXTREMO NORTE SERVIÇOS DE LIMPEZA LTDA", traz à mostra (em anexo) apenas um dos contratos assinados entre empresa "EXTREMO NORTE SERVIÇOS DE LIMPEZA LTDA" e o Centro Nacional de Qualificação Profissional, conforme Atestado de Capacidade Técnica, em que demonstra que a empresa executou diversos serviços simultaneamente em um prazo superiores a 36 meses.

Além disso é inquestionável que cada empresa possui a sua realidade financeira operacional, e o que pode ser inexecutável para uma, necessariamente não quer dizer que seja para a outra empresa. "o que pode ser caro para certa empresa, pode ser barato para a outra, sem que isso implique em risco de inadimplemento". Na mesma linha de raciocínio, a empresa com uma estrutura melhor, terá mais condições de ofertar um preço mais baixo que as demais licitantes. Também vale destacar, que a empresa "EXTREMO NORTE SERVIÇOS DE LIMPEZA LTDA", possui uma equipe técnica permanente vasta e competente.

A empresa "EXTREMO NORTE SERVIÇOS DE LIMPEZA LTDA" atingirá com sucesso todos os resultados esperados pela Administração adimplindo o Contrato a ser celebradodoriundo deste procedimento licitatório.

Vejamos o que o Relator Augusto Sherman Cavalcanti no Acórdão nº 1.248/2009 transcreve:

"(...) o juízo de inexecutabilidade de uma proposta não é absoluto, mas admite demonstração em contrário. Isso porque não se pode descartar a possibilidade de que o licitante seja detentor de uma situação peculiar que lhe permita ofertar preço inferior ao limite de executabilidade estimado pelo contratante. Por exemplo, é perfeitamente possível que uma empresa, em especial de maior porte, partilhe custos como infraestrutura, pessoal, etc., entre os diversos clientes, resultando em redução nos preços de seus serviços. (...) (TCU, Acórdão nº 1.248/2009, Plenário, Rel. Min. Augusto Sherman Cavalcanti, DOU de 16.06.2009). (grifo nosso).

Outra situação, é que a proposta da "EXTREMO NORTE SERVIÇOS DE LIMPEZA LTDA" tem margem de lucro mínima que a conduz em disparidade entre os demais licitante para uma executabilidade com segurança, tais fatos se dão em virtude das estratégias comerciais da empresa, inclusive os Tribunais de Contas tem se manifestado nesse sentido, vejamos:

"Dependendo da escolha da estratégia comercial, a empresa pode ser bem agressiva na proposta de preços, relegando a segundo plano o retorno do investimento considerado para o contrato ... As motivações para perseguir o sucesso em uma licitação em detrimento da remuneração possível pela execução da obra variam: a empresa pode estar interessada na obra específica por sinergia com suas atuais atividades; pode haver interesse em quebrar barreiras impostas pelos concorrentes no mercado

...; pode haver interesse em incrementar o portfólio de execução de obras da empresa; pode haver interesse na formação de um novo fluxo de caixa advindo do contrato ... Esses exemplos podem traduzir ganhos indiretos atuais para empresa ou mesmo ganho futuro, na ótica de longo prazo para o mercado. Assim, é possível que empresas atuem com margem de lucro mínima em propostas para concorrer nas contratações ... desde que bem estimados os custos diretos e indiretos." Por fim, destacou o relator, "não há norma que fixe ou limite o percentual de lucro das empresas", de forma que "atuar sem margem de lucro ou com margem mínima não encontra vedação legal, depende da estratégia comercial da empresa e não conduz, necessariamente, à inexecução da proposta". O Tribunal, seguindo o voto da relatoria, considerou procedente a Representação e fixou prazo para a anulação do ato de desclassificação da proposta da representante. Acórdão 3092/2014-Plenário, TC 020.363/2014-1, relator Ministro Bruno Dantas, 12.11.2014. (grifo nosso)

A estratégia comercial da "EXTREMO NORTE SERVIÇOS DE LIMPEZA LTDA" é clara. A empresa opta pelo lucro mínimo nos seus trabalhos e credita essa economicidade a equipe de sucesso, vencedora e com qualidade de serviços para satisfação de nossos clientes, com metas claras e objetivas de servir sempre com qualidade, e isso dá maior visibilidade no mercado. Nós acreditamos nas equipes operacionais, administrativa e de fornecedores exclusivos que poderão render lucro maior em futuras contratações.

Assim sendo, tem-se que a Administração Pública pode realizar a contratação mais vantajosa e segura com a empresa "EXTREMO NORTE SERVIÇOS DE LIMPEZA LTDA", objetivo primordial deste procedimento licitatório uma vez que nossa proposta é a mais viável e vantajosa para o INTERESSE PÚBLICO.

Dessa forma, há que se afastar qualquer presunção de inexecutabilidade dos serviços, mormente porque restou devidamente comprovado que a empresa "EXTREMO NORTE SERVIÇOS DE LIMPEZA LTDA" possui infraestrutura suficiente para o efetivo cumprimento do contrato.

Como diz a lição de MARÇAL JUSTEN FILHO: "É possível a comprovação de execução do contrato, ainda que ínfimo o valor da proposta".

De outro lado, não se tratando de nenhum fato a macular o processo licitatório, tem-se que a proposta apresentada pela empresa "EXTREMO NORTE SERVIÇOS DE LIMPEZA LTDA", mostra-se mais vantajosa para a este nobre e conceituado Órgão.

Por fim, registra-se que a empresa "EXTREMO NORTE SERVIÇOS DE LIMPEZA LTDA" e sua equipe técnica, possuem vasta expertise em serviços de complexidade e características semelhantes ao objeto.

Diante de todo o exposto acima, DECLARAMOS que cumpriremos integralmente todos os itens do edital e seus anexos para cumprimento do Contrato a ser celebrado caso sejamos vencedores desse certame licitacional e no caso de persistirem eventuais dúvidas ou para prestar quaisquer esclarecimentos que se fizerem necessários, a empresa "EXTREMO NORTE SERVIÇOS DE LIMPEZA LTDA" coloca-se à inteira disposição.

# ESTOQUE





**Extremo**  
**Norte**  
Serviços  
Fone. 95 99150-2525

**WORKER**

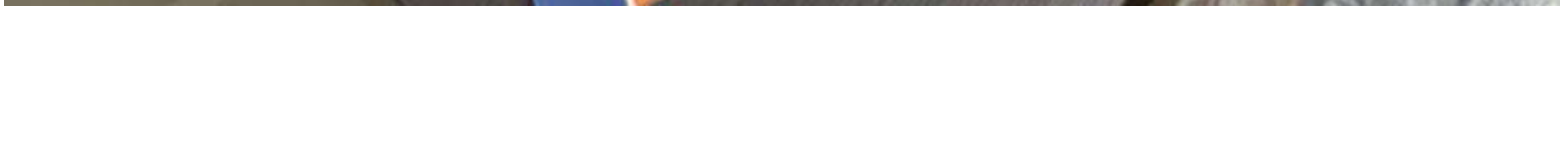



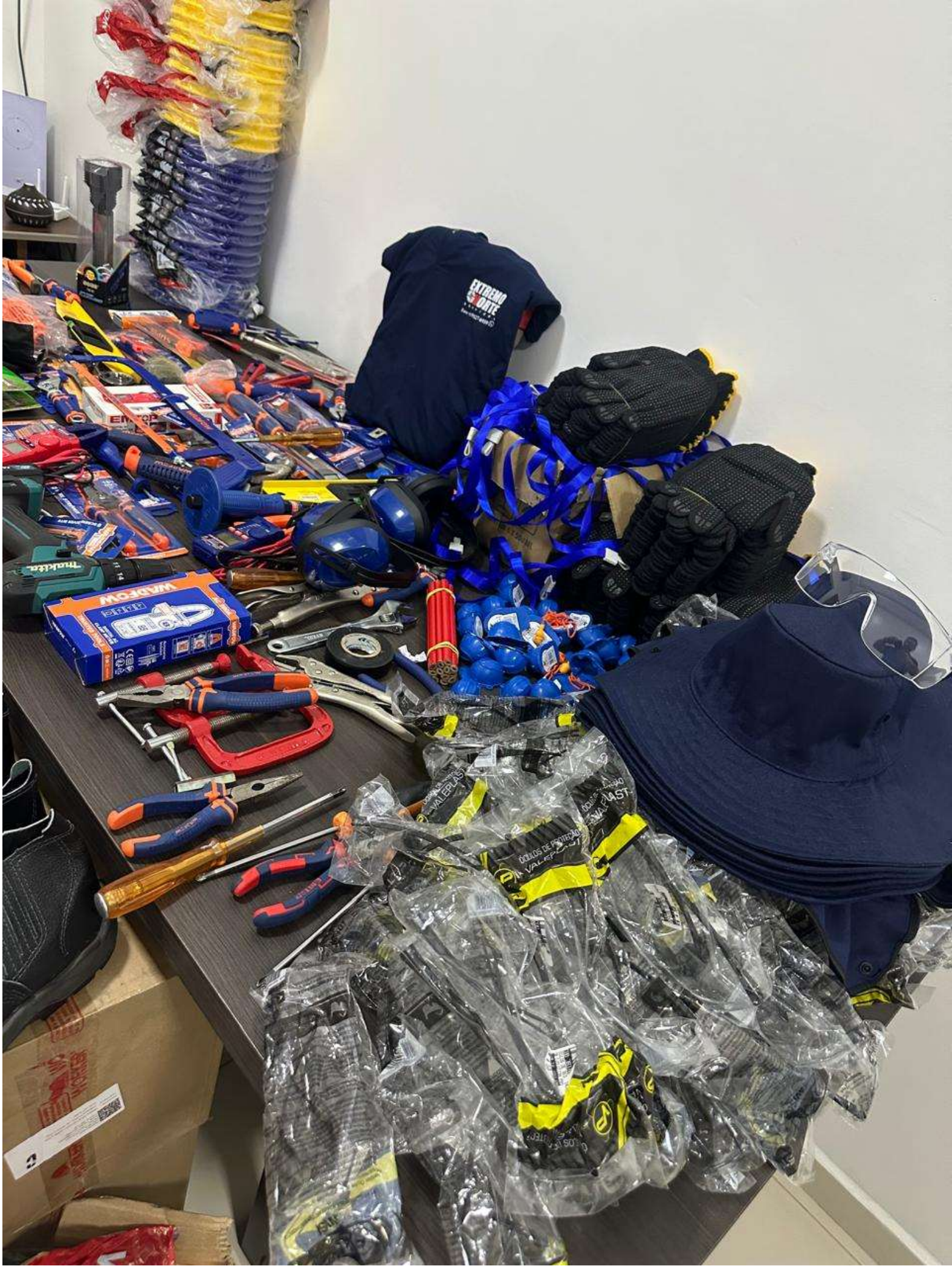



**Abene**  
A MARCA DO ESPECIALISTA

- Enxuga, limpa e lustra
- Inibe a proliferação de bactérias
- Reutilizável
- Super absorvente
- Alto desempenho industrial
- Não solta pelos
- Super resistente

**Abene**  
A MARCA DO ESPECIALISTA

- Enxuga, limpa e lustra
- Inibe a proliferação de bactérias
- Reutilizável
- Super absorvente
- Alto desempenho industrial
- Não solta pelos
- Super resistente

**Abene**  
A MARCA DO ESPECIALISTA

- Enxuga, limpa e lustra
- Inibe a proliferação de bactérias
- Reutilizável
- Super absorvente
- Alto desempenho industrial
- Não solta pelos
- Super resistente

**Abene**  
A MARCA DO ESPECIALISTA

- Enxuga, limpa e lustra
- Inibe a proliferação de bactérias
- Reutilizável
- Super absorvente
- Alto desempenho industrial
- Não solta pelos
- Super resistente

**Abene**  
A MARCA DO ESPECIALISTA

- Enxuga, limpa e lustra
- Inibe a proliferação de bactérias
- Reutilizável
- Super absorvente
- Alto desempenho industrial
- Não solta pelos
- Super resistente

28 cm

Ref: 1242 Cor: Azul/ Color: Azul



7 898546 001024



Max Maciez  
Max Absorção  
Max Rendimento

0800 770 6545



# Max

pure

4 Folha  
DUPLA

# Max

pure

4 Folha  
DUPLA



PAPEL HIGIENICO, NEUTRO, FOLHA DUPLA, CONTEMA 30 ROLLOS DE 30 x 45 cm

13 x 09

Max Pure é a nova linha de papel higiênico que proporciona maior maciez e absorção. Feito com tecnologia de ponta, oferece máxima absorção e maciez, além de ser 100% neutro e sem perfume.

Max Maciez  
Max Absorção  
Max Rendimento



Max Pure é a nova linha de papel higiênico que proporciona maior maciez e absorção. Feito com tecnologia de ponta, oferece máxima absorção e maciez, além de ser 100% neutro e sem perfume.

Max Maciez  
Max Absorção  
Max Rendimento

0800 770 6545



# Max

pure

# Max

pure

# Max

pure

4 Folha  
DUPLA





Olá, cheguei!

Olá, ch





Papel Higiênico **Alta Qualidade**

# Lirios do Campo

Contém 8 rolos de 300m x 9,5cm

Conservar em local seco  
Produto não perecível

BRANCO

**JaksPel**  
Central de Atendimento  
(02) 3186-6400  
vendas@jaksapel.com.br  
www.jaksapel.com.br



Papel Higiênico **Alta Qualidade**

# Lirios do Campo

Contém 8 rolos de 300m x 9,5cm

Conservar em local seco  
Produto não perecível

BRANCO

**JaksPel**  
Central de Atendimento  
(02) 3186-6400  
vendas@jaksapel.com.br  
www.jaksapel.com.br



Papel Higiênico **Alta Qualidade**

# Lirios do Campo

Contém 8 rolos de 300m x 9,5cm

Conservar em local seco  
Produto não perecível

BRANCO

**JaksPel**  
Central de Atendimento  
(02) 3186-6400  
vendas@jaksapel.com.br  
www.jaksapel.com.br



**Alta Qualidade**

Papel Higiênico

# Lirios do Campo

Contém 8 rolos de 300m x 9,5cm

Conservar em local seco  
Produto não perecível

BRANCO

**JaksPel**  
Central de Atendimento  
(02) 3186-6400  
vendas@jaksapel.com.br  
www.jaksapel.com.br



**Alta Qualidade**

# Lirios do Campo

Papel Higiênico

Contém 8 rolos de 300m x 9,5cm

Conservar em local seco  
Produto não perecível

BRANCO

**JaksPel**  
Central de Atendimento  
(02) 3186-6400  
vendas@jaksapel.com.br  
www.jaksapel.com.br



**Alta Qualidade**

# Lirios do Campo

Papel Higiênico

Contém 8 rolos de 300m x 9,5cm

Conservar em local seco  
Produto não perecível

BRANCO

**JaksPel**  
Central de Atendimento  
(02) 3186-6400  
vendas@jaksapel.com.br  
www.jaksapel.com.br





LIMPA VIDROS  
**ECONORTE**  
LIMPA E DESINFECTA PARA TODOS OS USOS  
500 mL

Limpeza  
Rápido para todos os usos  
Limpeza fácil com  
ação consistente  
Para desinfetar e branquear  
em qualquer superfície



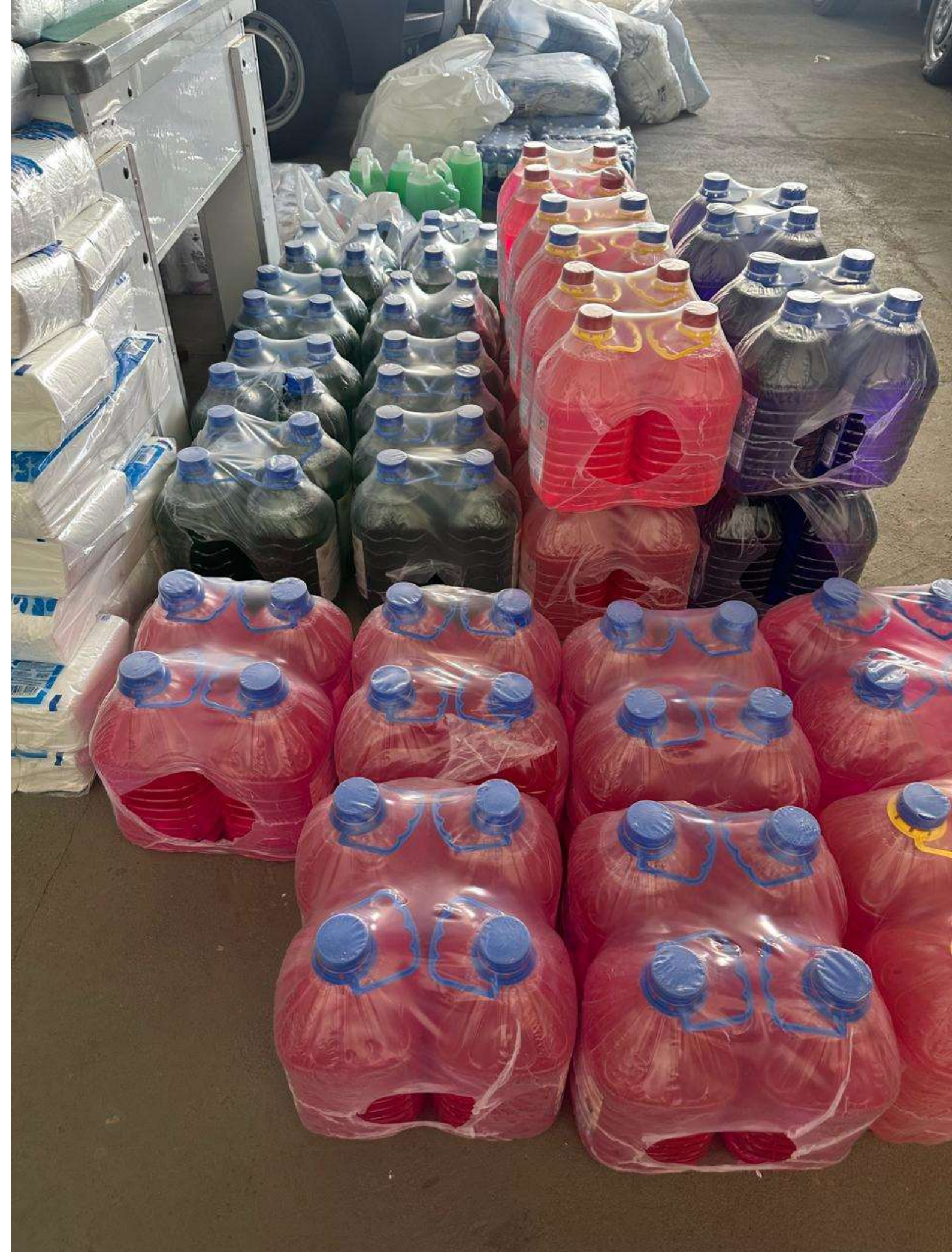



São Caetano  
LAVANTE  
LAVANDA

São Caetano  
LAVANTE  
LAVANDA

ECONORTE  
LAVANTE  
LAVANDA











4 Folha DUPLA

Max

Max

Max

Max

Max

Max

Gôlfinho

Gôlfinho

Gôlfinho

Gôlfinho

Gôlfinho

Flôre

4 Folha DUPLA  
para uma higiene perfeita!

Flôre

Flôre

Flôre



Vit6nia-Regia

Vit6nia-Regia  
Papel Toalha Interfolhado

Papel Toalha Interfolhado  
Vit6nia-Regia  
LUXO

Papel Toalha Interfolhado  
Vit6nia-Regia  
LUXO

Cont6m 1.250 folhas de 20cm x 26cm cada

Cont6m 1.250 folhas de 20cm x 26cm cada

Industria de Papel S.A.  
Linha 041  
Laktal

Laktal

Regia







COMPANHIA NACIONAL DE ALCOOL  
SAC: 0800-7707587  
Indústria Brasileira  
CNPJ: 06.851.299/0004-05

8  
11

8  
11

8  
11







BAVA  
Café de Especialidad  
Café de Especialidad  
Café de Especialidad

BAVA  
200 LITROS

Producto: AAA145  
Café de Especialidad  
Café de Especialidad  
Café de Especialidad

BAVA  
200 LITROS  
Café de Especialidad  
Café de Especialidad  
Café de Especialidad

BAVA  
200 LITROS  
Café de Especialidad  
Café de Especialidad  
Café de Especialidad



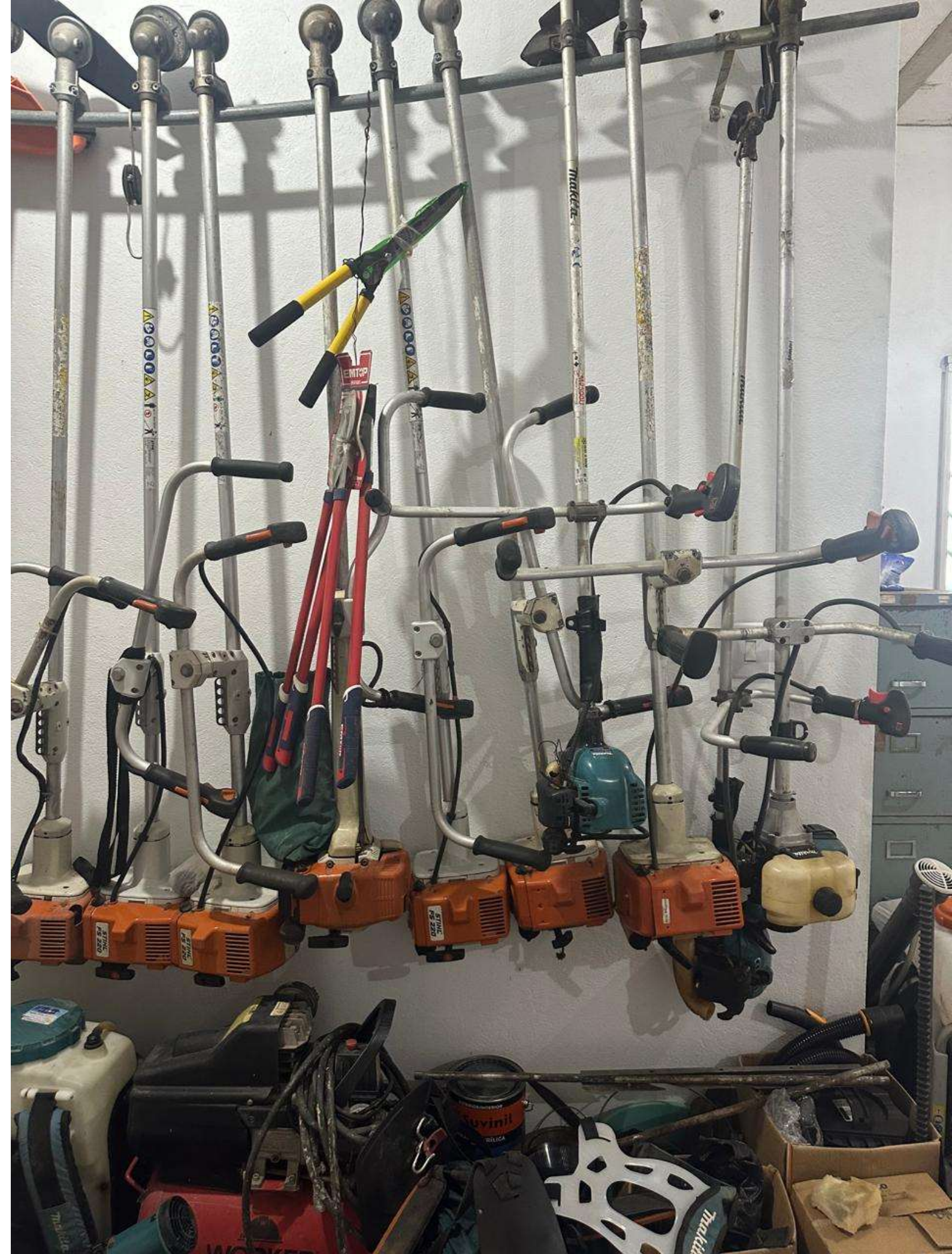



BT4451  
**Jeitosa**  
ESPONJA MULTUSO

BT4451  
**Jeitosa**  
ESPONJA MULTUSO

BT4451  
**Jeitosa**  
ESPONJA MULTUSO

BT4451  
**Jeitosa**  
ESPONJA MULTUSO

BT4451  
**Jeitosa**  
ESPONJA MULTUSO

BT4451  
**Jeitosa**  
ESPONJA MULTUSO

12x 1.5L  
Lactogen

PANPA  
**POTATO CHIPS**

100% COTON  
100% COTON





Petalas  
Interfolhado

Contém  
2000

Folhas de Papel

Qualidade  
Premium

Petalas  
Interfolhado

Contém  
2000

100% FIBRA  
SUPER MACIA  
ALTA ABSORÇÃO





Jalisco

Jalisco

Jalisco

Jalisco

Jalisco

PREMIUM VODKA HELADO E1  
**Absoluto!**

BUZZ

BUZZ

**NAFT PLUS**  
IND. COM. PROD. LIMPEZA  
C.N.P.J. 02.636.245/0001-01  
FONE: (91) 3721-1430

**NAFT PLUS**  
LIMPEZA LTDA  
02.636.245/0001-02  
3721-1430

600352  
CONTÉM 24 FRASCOS DE 200ml  
KING

228483  
KING

U  
U  
U

EMPILHAMENTO MÁXIMO  
FRASCOS  
FRASCOS















cheguei!

Absolut  
Absolut  
Absolut  
Absolut

audaxco  
audaxco  
audaxco  
audaxco

Petalas  
Petalas  
Petalas

ALMOCORROS  
CAMADAS



ÁGUA SANITÁRIA



CONTÉM 02 UNIDADES POR CAIXA

ÁGUA SANITÁRIA



CONTÉM 02 UNIDADES POR CAIXA

ESPUMA DE AÇO  
**Linha Espuma**  
Linha Espuma

PRODUTO DEGRADÁVEL

CONTÉM 16 EMBALAGENS PLÁSTICAS  
COM 6 UNIDADES CADA, COM PESO LÍQUIDO DE 40g.



RECICLÁVEL



Palletização



Altura Máxima 7 Caixas

Altura Máxima 7 Caixas

CE GO

Lava Loucas  
**Econômico**  
Lava Loucas Econômico

ETILICO HIDRATADO DILUIDO 46% INPM  
**brilux**  
INDÚSTRIA BRASILEIRA



ALCOOL ETILICO HIDRATADO DILUIDO 46% INPM  
**brilux**  
INDÚSTRIA BRASILEIRA



LACRE DE SEGURANÇA  
8270  
**AZULIM**  
LIMPADOR  
FÓRMULA + PODEROSA  
Original  
8270



DE: 36 Meses  
FAB/FEV/2024 14:20 045  
MULTIUSO  
USO DIÁRIO  
**AZULIM**  
LIMPADOR  
FÓRMULA + PODEROSA  
Original  
8270



ALCOOL ETILICO HIDRATADO DILUIDO 46% INPM  
**brilux**  
INDÚSTRIA BRASILEIRA



ALCOOL ETILICO HIDRATADO DILUIDO 46% INPM  
**brilux**  
INDÚSTRIA BRASILEIRA



ALTA ABSORÇÃO  
SUPER MACIEZ  
100% CELULOSE  
Papel Toalha  
**Pétalas**  
Interfolhada





AGUA SANITÁRIA  
TUBARÃO  
CONTÉM 10 UNIDADES

Lava Louças Econômico

LUSTRO  
CONTÉM 16 EMBALAGENS PLÁSTICAS  
COM 6 UNIDADES CADA, COM PESO LÍQUIDO DE 40 g.  
PRODUTO DEGRADÁVEL

ÁGUA SANITÁRIA

INFLAMÁVEL  
MANTENHA FORA DO ALCANCE  
DE CRIANÇAS E LONGE DO FOGO.

INFLAMÁVEL  
MANTENHA FORA DO ALCANCE  
DE CRIANÇAS E LONGE DO FOGO.

7

paletização  
Não Pise em cima da Caixa  
Altura Máxima 7 Caixas  
7

paletização  
7









Papel Higiénico  
*Lirios do Campo*

Contém 8 rolos de 300m x 9,5cm

Conservar em local seco Produto não perecível

JokoDel

Alto Qualidade

Papel Higiénico

*Lirios do Campo*

Contém 8 rolos de 300m x 9,5cm

Conservar em local seco Produto não perecível

JokoDel

Contém 8 rolos de 300m x 9,5cm

Conservar em local seco Produto não perecível

JokoDel

*Lirios do Campo*  
Papel Higiénico

Alto Qualidade

Papel Higiénico

*Lirios do Campo*

Contém 8 rolos de 300m x 9,5cm

Conservar em local seco Produto não perecível

JokoDel





**RAVA**  
100 LITROS  
CDO - AGRI-TEC  
AGRI-TEC S.A. - 1900, DISTRITO  
DE AGRI-TEC, CANTÓN AGRI-TEC,  
LOJA, GUAYACILLO, TEL: 084 240 111  
- 240 112  
- 240 113  
- 240 114  
- 240 115  
- 240 116  
- 240 117  
- 240 118  
- 240 119  
- 240 120  
- 240 121  
- 240 122  
- 240 123  
- 240 124  
- 240 125  
- 240 126  
- 240 127  
- 240 128  
- 240 129  
- 240 130  
- 240 131  
- 240 132  
- 240 133  
- 240 134  
- 240 135  
- 240 136  
- 240 137  
- 240 138  
- 240 139  
- 240 140  
- 240 141  
- 240 142  
- 240 143  
- 240 144  
- 240 145  
- 240 146  
- 240 147  
- 240 148  
- 240 149  
- 240 150  
- 240 151  
- 240 152  
- 240 153  
- 240 154  
- 240 155  
- 240 156  
- 240 157  
- 240 158  
- 240 159  
- 240 160  
- 240 161  
- 240 162  
- 240 163  
- 240 164  
- 240 165  
- 240 166  
- 240 167  
- 240 168  
- 240 169  
- 240 170  
- 240 171  
- 240 172  
- 240 173  
- 240 174  
- 240 175  
- 240 176  
- 240 177  
- 240 178  
- 240 179  
- 240 180  
- 240 181  
- 240 182  
- 240 183  
- 240 184  
- 240 185  
- 240 186  
- 240 187  
- 240 188  
- 240 189  
- 240 190  
- 240 191  
- 240 192  
- 240 193  
- 240 194  
- 240 195  
- 240 196  
- 240 197  
- 240 198  
- 240 199  
- 240 200

**RAVA**  
100 LITROS  
CDO - AGRI-TEC  
AGRI-TEC S.A. - 1900, DISTRITO  
DE AGRI-TEC, CANTÓN AGRI-TEC,  
LOJA, GUAYACILLO, TEL: 084 240 111  
- 240 112  
- 240 113  
- 240 114  
- 240 115  
- 240 116  
- 240 117  
- 240 118  
- 240 119  
- 240 120  
- 240 121  
- 240 122  
- 240 123  
- 240 124  
- 240 125  
- 240 126  
- 240 127  
- 240 128  
- 240 129  
- 240 130  
- 240 131  
- 240 132  
- 240 133  
- 240 134  
- 240 135  
- 240 136  
- 240 137  
- 240 138  
- 240 139  
- 240 140  
- 240 141  
- 240 142  
- 240 143  
- 240 144  
- 240 145  
- 240 146  
- 240 147  
- 240 148  
- 240 149  
- 240 150  
- 240 151  
- 240 152  
- 240 153  
- 240 154  
- 240 155  
- 240 156  
- 240 157  
- 240 158  
- 240 159  
- 240 160  
- 240 161  
- 240 162  
- 240 163  
- 240 164  
- 240 165  
- 240 166  
- 240 167  
- 240 168  
- 240 169  
- 240 170  
- 240 171  
- 240 172  
- 240 173  
- 240 174  
- 240 175  
- 240 176  
- 240 177  
- 240 178  
- 240 179  
- 240 180  
- 240 181  
- 240 182  
- 240 183  
- 240 184  
- 240 185  
- 240 186  
- 240 187  
- 240 188  
- 240 189  
- 240 190  
- 240 191  
- 240 192  
- 240 193  
- 240 194  
- 240 195  
- 240 196  
- 240 197  
- 240 198  
- 240 199  
- 240 200

certano







Max  
Max Handing  
Max Handing  
Max Handing

Max  
Max Handing  
Max Handing  
Max Handing

Max  
pure  
Folha  
DUPLA

Max  
Handing  
Handing  
Handing

Max  
pure  
Folha  
DUPLA

Max  
Handing  
Handing  
Handing

Max  
pure  
Folha  
DUPLA

Max  
pure  
Folha  
DUPLA

Max  
pure  
Folha  
DUPLA

Papel Higiénico  
*Lirios do Campo*  
Contém 8 rolos de 300m x 9,5cm  
Conservar em local seco  
Produto não perecível  
JotiDel

Papel Higiénico  
*Lirios do Campo*  
Qualidade

Papel Higiénico  
*Lirios do Campo*  
Qualidade

Pé  
100% MAIORE  
100% MAIORE

Papel  
*Lirios do Campo*



Petalas

Petalas

Petalas

Petalas

Petalas

Petalas

COPOBRAS

PS

Contém 2.500 unidades

brilux

brilux

MAO PISE

AZULIM

AZULIM

ÁGUA SANITÁRIA

TUBARÃO

CONTÉM 82 UNIDADES DE 5L

8270

8270

8270

VALIDADEZ: 36 Meses

Original



PEDRA SANITIZANTE LAVANDA 09 DUZIA  
 PEDRA SANITIZANTE FLOREAL 09 DUZIA  
 PEDRA SANITIZANTE EUCALIPTO 09 DUZIA  
 ANTI-MOFO  
 ESCOVA DENTAL 18 UNIDADES

PEDRA SANITIZANTE LAVANDA 09 DUZIA  
 PEDRA SANITIZANTE FLOREAL 09 DUZIA  
 PEDRA SANITIZANTE EUCALIPTO 09 DUZIA  
 ANTI-MOFO  
 ESCOVA DENTAL 18 UNIDADES

Document with a table and text, likely a shipping or inventory label. The table has several columns and rows, with some cells containing numbers or text. The document is placed on top of a cardboard box.

**audaxco**  
Audax Company  
Rua José Ferragut, 63 - Santa Capela - Valparaíso  
CEP: 13295-742  
Tel: (11) 2614-0000 | (11) 2614-0227 | (11) 2614-0228

#15 - TB  
06/24

**audaxco**

**AxiClean**  
Tudo que você precisa para lavar  
Tudo que você precisa para lavar  
Tudo que você precisa para lavar

AGUA SANITIZANTE  
**Tubão**  
AGUA SANITIZANTE  
**Tubão**







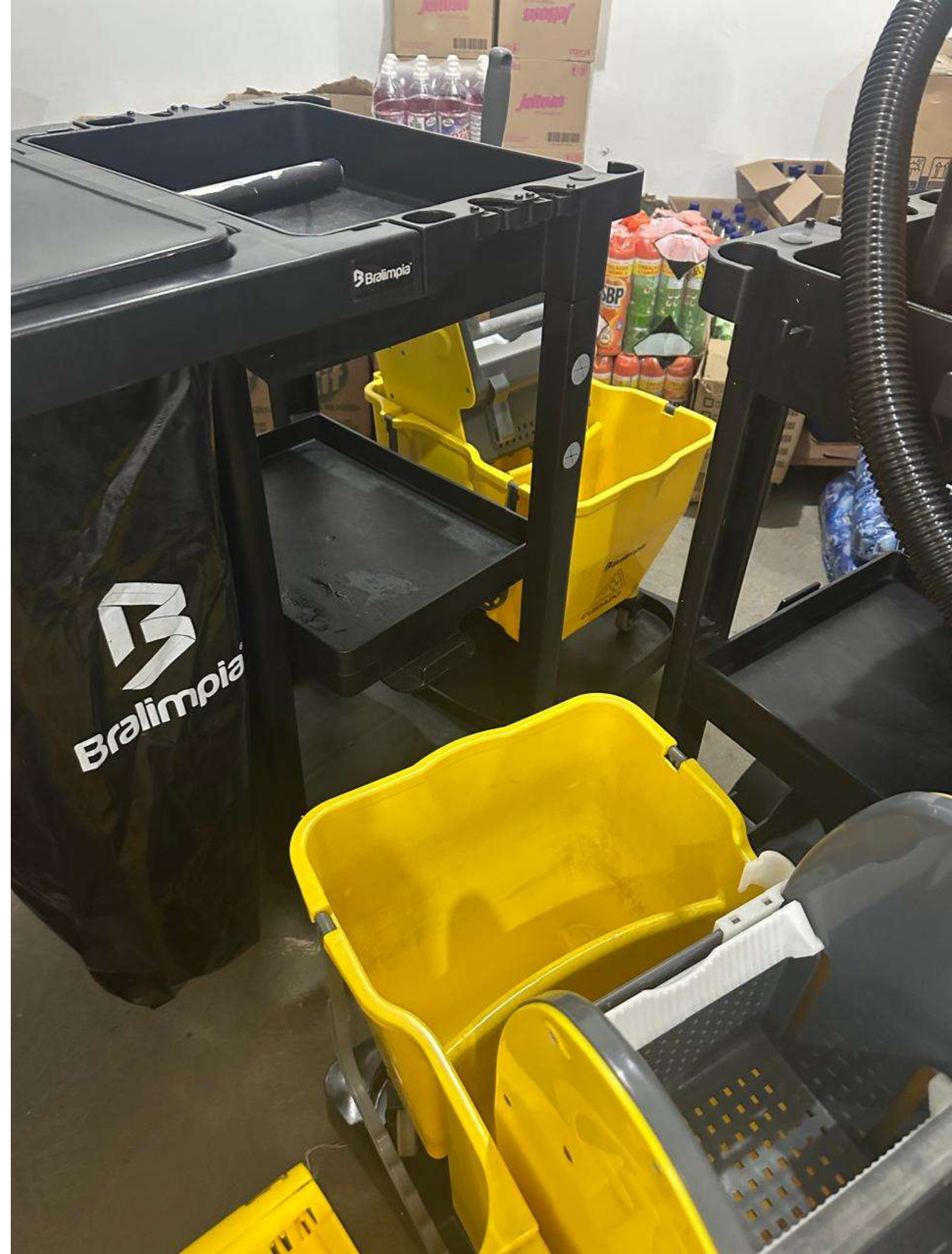

**EXTREMO**  
**NORTE**  
SERVICIOS  
Tel: 95 99127-6959





G P M





CONTÉM 4 UNIDADES COM 5L CADA.



19008 Det. L  
F 10/01/25 0  
V 10/01/28 16:5



COM



LEIA ATENTAMENTE AS INSTRUÇÕES DE USO DO PRODUTO.  
NÃO MISTURE COM OUTROS PRODUTOS DE LIMPEZA.

Papel Higiénico

Alta Qualidade

Alta Qualidade

Papel Higiénico

*Lírios do Campo*

Contém 8 rolos de 300m x 9,5cm

Conservar em local seco Produto não perecível

JaksPel

Central de Atendimento  
(02) 3186-6400  
vendas@jakspele.com.br  
www.jakspele.com.br



Alta Qualidade

Papel Higiénico

*Lírios do Campo*

Contém 8 rolos de 300m x 9,5cm

Conservar em local seco Produto não perecível



Central de Atendimento  
(02) 3186-6400  
vendas@jakspele.com.br  
www.jakspele.com.br

Contém 8 rolos de 300m x 9,5cm  
Conservar em local seco  
Produto não perecível

*Lírios do Campo*

Papel Higiénico

Alta Qualidade



**Bralimpia**

**Wap**  
GTW 10

**Bralimpia**

**Cuidado**  
Caution



**Piso Molhado**  
Wet Floor

**nobre**

PLACA QUALIFICADORA  
PISO MOLHADO  
CÓD. 31833





Jell-O  
GELATINA MEXICANA

BT4451  
Jell-O  
GELATINA MEXICANA

FAB:10/07/24 NEUTRO E1  
Absolut!

Buzz  
oil

PANPA  
POTATO CHIPS

ALTA MEXICANA  
DE ALMACENAMIENTO  
7 CANAS

Bottled water packs

Smartphone





Petalas

Luz de Luna  
Papel Higiénico

Papel Higiénico  
Luz de Luna  
Año Quince

Contiene 8 rollos de 30cm x 20cm  
Contiene un rollo de 30cm x 20cm  
Producto 100% natural



FRANCE  
+33 1 49 04 88 88  
e-mail: plastics@snetor.fr  
www.snetor.com



# Snetor

FRANCE  
+33 1 49 04 88 88  
e-mail: plastics@snetor.fr  
www.snetor.com

RAVA LEVE  
40 LITROS



# Snetor

FRANCE  
+33 1 49 04 88 88  
e-mail: plastics@snetor.fr  
www.snetor.com



# snetor

FRANCE  
+33 1 49 04 88 88  
e-mail: plastics@snetor.fr  
www.snetor.com



FRANCE  
+33 1 49 04 88 88  
e-mail: plastics@snetor.fr  
www.snetor.com



# Snetor

FRANCE  
+33 1 49 04 88 88  
e-mail: plastics@snetor.fr  
www.snetor.com

RAVA LEVE  
40 LITROS

RAVA

www.romedbiologens.com.br



# Snetor

FRANCE  
+33 1 49 04 88 88  
e-mail: plastics@snetor.fr  
www.snetor.com



# snetor

FRANCE  
+33 1 49 04 88 88  
e-mail: plastics@snetor.fr  
www.snetor.com







AMERICA  
DETERMINA  
NOSTRO



















































