

TERMO DE ABERTURA

Contém o presente livro mercantil 7 (sete) páginas eletronicamente numeradas, do nº 4 ao 11, e servirá de 'LIVRO RAZÃO' Nº 2 da empresa abaixo :

Nome da Empresa : NEW WORLD SOLAR LTDA
Endereço : AVENIDA RECANTO QD 203 LT 08 LJ 03
Bairro : RECANTO DAS EMAS
Cidade : BRASILIA
UF : DF
CEP : 72621-405
CNPJ : 29.947.634/0001-38
Inscrição Estadual : 07.849.623/001-40
Registro Junta Comercial : 5320216045-2
Data do Registro : 15/03/2018
Data de Encerramento : 31/12/2021 (Exercício Social)

Conforme a IN nº 82 de 19/02/2021 - DREI. Art. 5º, declaramos que o presente livro encontra-se totalmente escriturado.

BRASILIA-DF, 1 de Janeiro de 2021

MILTON JERONIMO SOUZA ALVES
205 - Administrador - CPF 045.425.811-95

JOAO BOSCO NASCIMENTO
CONTADOR - CPF 831.317.957-00 - CRC 011932



LIVRO RAZÃO

Nome : NEW WORLD SOLAR LTDA
CNPJ : 29.947.634/0001-38
Data : 01/01/2021 a 31/12/2021
Página : 5

Conta : 1.1.1.1.01.0001 Sequência : 17 Descrição : CAIXA

Data	Lançamento	Contra-Partida	Histórico	Valor de Débito	Valor de Crédito	Saldo
Anterior						10.000,00 D
10/01/2021	1	4.1.1.6.02.0003 (6224)	DESPESA COM IOF		220,00	9.780,00 D
17/01/2021	2	4.2.1.0.01.0026 (6569)	energia eletrica		75,00	9.705,00 D
				Mês :	0,00	295,00
10/02/2021	3	4.1.1.6.02.0003 (6224)	DESPESA COM IOF		220,00	9.485,00 D
18/02/2021	5	4.2.1.0.01.0026 (6569)	energia eletrica		68,50	9.416,50 D
				Mês :	0,00	288,50
10/03/2021	6	4.1.1.6.02.0003 (6224)	DESPESA COM IOF		220,00	9.196,50 D
12/03/2021	7		recebimento de parte da revenda com desconto de 500,00	9.000,00		18.196,50 D
19/03/2021	8	4.2.1.0.01.0026 (6569)	despesa com e. eletrica		69,22	18.127,28 D
				Mês :	9.000,00	289,22
15/04/2021	10	4.2.1.0.01.0026 (6569)	despesa com e. eletrica		55,58	18.071,70 D
				Mês :	0,00	55,58
18/05/2021	12	4.2.1.0.01.0026 (6569)	despesa com e. eletrica		88,00	17.983,70 D
				Mês :	0,00	88,00
18/06/2021	13	4.2.1.0.01.0026 (6569)	despesa com e. eletrica		68,25	17.915,45 D
				Mês :	0,00	68,25
18/07/2021	14	4.2.1.0.01.0026 (6569)	despesa com e. eletrica		78,00	17.837,45 D
				Mês :	0,00	78,00
19/08/2021	15	4.2.1.0.01.0026 (6569)	despesa com e. eletrica		100,00	17.737,45 D
				Mês :	0,00	100,00
18/09/2021	16	4.2.1.0.01.0026 (6569)	despesa com e. eletrica		77,49	17.659,96 D
				Mês :	0,00	77,49
17/10/2021	17	4.2.1.0.01.0026 (6569)	despesa com e. eletrica		69,88	17.590,08 D
				Mês :	0,00	69,88
18/11/2021	18	4.2.1.0.01.0026 (6569)	despesa com e. eletrica		64,15	17.525,93 D
				Mês :	0,00	64,15
18/12/2021	19	4.2.1.0.01.0026 (6569)	despesa com e. eletrica		69,00	17.456,93 D
				Mês :	0,00	69,00
				Total :	9.000,00	1.543,07

Conta : 1.1.1.2.01.0001 Sequência : 24 Descrição : BANCOS

Data	Lançamento	Contra-Partida	Histórico	Valor de Débito	Valor de Crédito	Saldo
Anterior						10.000,00 D
15/02/2021	4	1.3.1.3.01.0001 (291)	aquisição de moveis e utensilio, mesa estação para micro pc		1.700,00	8.300,00 D
				Mês :	0,00	1.700,00
20/04/2021	11	2.1.1.4.01.0009 (3056)	pgto de simples nacional na data		1.200,00	7.100,00 D
				Mês :	0,00	1.200,00
				Total :	0,00	2.900,00

JBN CONTABILIDADE



Junta Comercial do Estado do Distrito Federal

Este Livro foi protocolado sob o nº 23/137.168-3 no dia 24/10/2023. Os dados de autenticação estão contidos no Termo de Autenticação que deverá ser validado conforme informações constantes do mesmo.

LIVRO RAZÃO

Nome : NEW WORLD SOLAR LTDA
CNPJ : 29.947.634/0001-38
Data : 01/01/2021 a 31/12/2021
Página : 6

Conta : 1.1.2.1.01.0001 Sequência : 31 Descrição : CLIENTES - DUPLICATAS A RECEBER - A RECEBER

Data	Lançamento	Contra-Partida	Histórico	Valor de Débito	Valor de Crédito	Saldo
Anterior						0,00
12/03/2021	7		duplicatas a receber	30.000,00		30.000,00 D
				Total :	30.000,00	0,00

Conta : 1.1.3.1.01.0003 Sequência : 3292 Descrição : MERCADORIAS

Data	Lançamento	Contra-Partida	Histórico	Valor de Débito	Valor de Crédito	Saldo
Anterior						100.000,00 D
				Total :	0,00	0,00

Conta : 1.3.1.3.01.0001 Sequência : 291 Descrição : MOVEIS E UTENSILIOS

Data	Lançamento	Contra-Partida	Histórico	Valor de Débito	Valor de Crédito	Saldo
Anterior						0,00
15/02/2021		4 1.1.1.2.01.0001 (24)	aquisição de moveis e utensilio, mesa estação para micro pc	1.700,00		1.700,00 D
				Total :	1.700,00	0,00

Conta : 1.3.1.9.03.0001 Sequência : 338 Descrição : (-) DEPRECIACÃO DE MOVEIS E UTENSILIOS

Data	Lançamento	Contra-Partida	Histórico	Valor de Débito	Valor de Crédito	Saldo
Anterior						0,00
31/12/2021		20 4.2.1.3.03.0001 (2875)	Vlr ref.Deprec.Acumul.c/mapa em arquivo		155,83	155,83 C
				Total :	0,00	155,83

Conta : 2.1.1.4.01.0009 Sequência : 3056 Descrição : SIMPLES NACIONAL A RECOLHER

Data	Lançamento	Contra-Partida	Histórico	Valor de Débito	Valor de Crédito	Saldo
Anterior						0,00
31/03/2021		9 4.2.1.3.01.0008 (3032)	reconhecimento de imposto a pagar		1.200,00	1.200,00 C
				Mês :	0,00	1.200,00
20/04/2021		11 1.1.1.2.01.0001 (24)	pgto de simples nacional na data	1.200,00		0,00
				Mês :	1.200,00	0,00
				Total :	1.200,00	1.200,00

JBN CONTABILIDADE



Junta Comercial do Estado do Distrito Federal

Este Livro foi protocolado sob o nº 23/137.168-3 no dia 24/10/2023. Os dados de autenticação estão contidos no Termo de Autenticação que deverá ser validado conforme informações constantes do mesmo.

LIVRO RAZÃO

Nome : NEW WORLD SOLAR LTDA
CNPJ : 29.947.634/0001-38
Data : 01/01/2021 a 31/12/2021
Página : 7

Conta : 2.1.1.6.01.0001 Sequência : 598 Descrição : LUCROS E DIVIDENDOS A PAGAR

Data	Lançamento	Contra-Partida	Histórico	Valor de Débito	Valor de Crédito	Saldo
Anterior						0,00
31/12/2021	28		Parte dos lucros destinados a distribuição		34.296,04	34.296,04 C
				Total :	0,00	34.296,04

Conta : 2.5.0.1.01.0001 Sequência : 734 Descrição : CAPITAL SOCIAL

Data	Lançamento	Contra-Partida	Histórico	Valor de Débito	Valor de Crédito	Saldo
Anterior						120.000,00 C
				Total :	0,00	0,00

Conta : 2.5.1.1.01.0001 Sequência : 758 Descrição : RESERVAS DE CAPITAL

Data	Lançamento	Contra-Partida	Histórico	Valor de Débito	Valor de Crédito	Saldo
Anterior						0,00
31/12/2021	28		Parte dos lucros destinados a reserva de capital		1.805,06	1.805,06 C
				Total :	0,00	1.805,06

Conta : 2.5.2.1.01.0003 Sequência : 3469 Descrição : LUCRO DO PERÍODO

Data	Lançamento	Contra-Partida	Histórico	Valor de Débito	Valor de Crédito	Saldo
Anterior						0,00
31/12/2021	27	5.1.1.1.01.0001 (2301)	Resultado líquido do exercício		36.101,10	36.101,10 C
31/12/2021	28		Destinação dos lucros apurados	36.101,10		0,00
				Total :	36.101,10	36.101,10

Conta : 3.1.1.2.01.0002 Sequência : 895 Descrição : REVENDA DE MERCADORIA A PRAZO

Data	Lançamento	Contra-Partida	Histórico	Valor de Débito	Valor de Crédito	Saldo
Anterior						0,00
12/03/2021	7		revenda de mercadorias adquiridas de terceiros		39.500,00	39.500,00 C
				Mês :	0,00	39.500,00
31/12/2021	21	5.1.1.1.01.0001 (2301)	Vlr q/ se transf. ref. enc. do exercício	39.500,00		0,00
				Mês :	39.500,00	0,00
				Total :	39.500,00	39.500,00

JBN CONTABILIDADE



Junta Comercial do Estado do Distrito Federal

Este Livro foi protocolado sob o nº 23/137.168-3 no dia 24/10/2023. Os dados de autenticação estão contidos no Termo de Autenticação que deverá ser validado conforme informações constantes do mesmo.

LIVRO RAZÃO

Nome : NEW WORLD SOLAR LTDA
CNPJ : 29.947.634/0001-38
Data : 01/01/2021 a 31/12/2021
Página : 8

Conta : 3.1.1.5.01.0001 Sequência : 925 Descrição : (-) DESCONTOS CONCEDIDO

Data	Lançamento	Contra-Partida	Histórico	Valor de Débito	Valor de Crédito	Saldo
Anterior						0,00
12/03/2021	7		desconto de pgto a vista	500,00		500,00D
				Mês :	500,00 0,00	
31/12/2021	22	5.1.1.1.01.0001 (2301)	Vlr q/ se transf. ref. enc. do exercício		500,00	0,00
				Mês :	0,00 500,00	
				Total :	500,00 500,00	

Conta : 4.1.1.6.02.0003 Sequência : 6224 Descrição : SERV TECNICOS PROF CONTABEIS

Data	Lançamento	Contra-Partida	Histórico	Valor de Débito	Valor de Crédito	Saldo
Anterior						0,00
10/01/2021	1	1.1.1.1.01.0001 (17)	DESPESA COM IOF	220,00		220,00D
				Mês :	220,00 0,00	
10/02/2021	3	1.1.1.1.01.0001 (17)	DESPESA COM IOF	220,00		440,00D
				Mês :	220,00 0,00	
10/03/2021	6	1.1.1.1.01.0001 (17)	DESPESA COM IOF	220,00		660,00D
				Mês :	220,00 0,00	
31/12/2021	23	5.1.1.1.01.0001 (2301)	Vlr q/ se transf. ref. enc. do exercício		660,00	0,00
				Mês :	0,00 660,00	
				Total :	660,00 660,00	

Conta : 4.2.1.0.01.0026 Sequência : 6569 Descrição : DESPESA COM ENERGIA / FORÇA ELETRICA

Data	Lançamento	Contra-Partida	Histórico	Valor de Débito	Valor de Crédito	Saldo
Anterior						0,00
17/01/2021	2	1.1.1.1.01.0001 (17)	energia eletrica	75,00		75,00D
				Mês :	75,00 0,00	
18/02/2021	5	1.1.1.1.01.0001 (17)	energia eletrica	68,50		143,50D
				Mês :	68,50 0,00	
19/03/2021	8	1.1.1.1.01.0001 (17)	despesa com e. eletrica	69,22		212,72D
				Mês :	69,22 0,00	
15/04/2021	10	1.1.1.1.01.0001 (17)	despesa com e. eletrica	55,58		268,30D
				Mês :	55,58 0,00	
18/05/2021	12	1.1.1.1.01.0001 (17)	despesa com e. eletrica	88,00		356,30D
				Mês :	88,00 0,00	
18/06/2021	13	1.1.1.1.01.0001 (17)	despesa com e. eletrica	68,25		424,55D
				Mês :	68,25 0,00	
18/07/2021	14	1.1.1.1.01.0001 (17)	despesa com e. eletrica	78,00		502,55D
				Mês :	78,00 0,00	
19/08/2021	15	1.1.1.1.01.0001 (17)	despesa com e. eletrica	100,00		602,55D
				Mês :	100,00 0,00	
18/09/2021	16	1.1.1.1.01.0001 (17)	despesa com e. eletrica	77,49		680,04D

JBN CONTABILIDADE



Junta Comercial do Estado do Distrito Federal

Este Livro foi protocolado sob o nº 23/137.168-3 no dia 24/10/2023. Os dados de autenticação estão contidos no Termo de Autenticação que deverá ser validado conforme informações constantes do mesmo.

LIVRO RAZÃO

Nome : NEW WORLD SOLAR LTDA
CNPJ : 29.947.634/0001-38
Data : 01/01/2021 a 31/12/2021
Página : 9

Conta : 4.2.1.0.01.0026 Sequência : 6569 Descrição : DESPESA COM ENERGIA / FORÇA ELETRICA

Data	Lançamento	Contra-Partida	Histórico	Valor de Débito	Valor de Crédito	Saldo
Continuação						680,04D
				Mês :	77,49	0,00
17/10/2021	17	1.1.1.1.01.0001 (17)	despesa com e. eletrica	69,88		749,92D
				Mês :	69,88	0,00
18/11/2021	18	1.1.1.1.01.0001 (17)	despesa com e. eletrica	64,15		814,07D
				Mês :	64,15	0,00
18/12/2021	19	1.1.1.1.01.0001 (17)	despesa com e. eletrica	69,00		883,07D
31/12/2021	24	5.1.1.1.01.0001 (2301)	Vlr q/ se transf. ref. enc. do exercício		883,07	0,00
				Mês :	69,00	883,07
				Total :	883,07	883,07

Conta : 4.2.1.3.01.0008 Sequência : 3032 Descrição : SIMPLES NACIONAL S/ FATURAMENTO

Data	Lançamento	Contra-Partida	Histórico	Valor de Débito	Valor de Crédito	Saldo
Anterior						0,00
31/03/2021	9	2.1.1.4.01.0009 (3056)	reconhecimento de imposto a pagar	1.200,00		1.200,00D
				Mês :	1.200,00	0,00
31/12/2021	25	5.1.1.1.01.0001 (2301)	Vlr q/ se transf. ref. enc. do exercício		1.200,00	0,00
				Mês :	0,00	1.200,00
				Total :	1.200,00	1.200,00

Conta : 4.2.1.3.03.0001 Sequência : 2875 Descrição : COTA DE DEPRECIACAO

Data	Lançamento	Contra-Partida	Histórico	Valor de Débito	Valor de Crédito	Saldo
Anterior						0,00
31/12/2021	20	1.3.1.9.03.0001 (338)	Vlr ref.Deprec.Acumul.c/mapa em arquivo	155,83		155,83D
31/12/2021	26	5.1.1.1.01.0001 (2301)	Vlr q/ se transf. ref. enc. do exercício		155,83	0,00
				Total :	155,83	155,83

Conta : 5.1.1.1.01.0001 Sequência : 2301 Descrição : RESULTADO DO EXERCICIO

Data	Lançamento	Contra-Partida	Histórico	Valor de Débito	Valor de Crédito	Saldo
Anterior						0,00
31/12/2021	21	3.1.1.2.01.0002 (895)	Vlr q/ se transf. ref. enc. do exercício		39.500,00	(39.500,00) C
31/12/2021	22	3.1.1.5.01.0001 (925)	Vlr q/ se transf. ref. enc. do exercício	500,00		(39.000,00) C
31/12/2021	23	4.1.1.6.02.0003 (6224)	Vlr q/ se transf. ref. enc. do exercício	660,00		(38.340,00) C
31/12/2021	24	4.2.1.0.01.0026 (6569)	Vlr q/ se transf. ref. enc. do exercício	883,07		(37.456,93) C
31/12/2021	25	4.2.1.3.01.0008 (3032)	Vlr q/ se transf. ref. enc. do exercício	1.200,00		(36.256,93) C
31/12/2021	26	4.2.1.3.03.0001 (2875)	Vlr q/ se transf. ref. enc. do exercício	155,83		(36.101,10) C
31/12/2021	27	2.5.2.1.01.0003 (3469)	Resultado líquido do exercício	36.101,10		0,00

JBN CONTABILIDADE



Junta Comercial do Estado do Distrito Federal

Este Livro foi protocolado sob o nº 23/137.168-3 no dia 24/10/2023. Os dados de autenticação estão contidos no Termo de Autenticação que deverá ser validado conforme informações constantes do mesmo.

LIVRO RAZÃO

Nome : NEW WORLD SOLAR LTDA
CNPJ : 29.947.634/0001-38
Data : 01/01/2021 a 31/12/2021
Página : 10

Conta : 5.1.1.1.01.0001 Sequência : 2301 Descrição : RESULTADO DO EXERCICIO

Data	Lançamento	Contra-Partida	Histórico	Valor de Débito	Valor de Crédito	Saldo
Continuação						0,00
				Total :	39.500,00	39.500,00

JBN CONTABILIDADE



Junta Comercial do Estado do Distrito Federal

Este Livro foi protocolado sob o nº 23/137.168-3 no dia 24/10/2023. Os dados de autenticação estão contidos no Termo de Autenticação que deverá ser validado conforme informações constantes do mesmo.

TERMO DE ENCERRAMENTO

Contém o presente livro mercantil 7 (sete) páginas eletronicamente numeradas, do nº 4 ao 11, e serviu de 'LIVRO RAZÃO' Nº 2 da empresa abaixo :

Nome da Empresa : NEW WORLD SOLAR LTDA
Endereço : AVENIDA RECANTO QD 203 LT 08 LJ 03
Bairro : RECANTO DAS EMAS
Cidade : BRASILIA
UF : DF
CEP : 72621-405
CNPJ : 29.947.634/0001-38
Inscrição Estadual : 07.849.623/001-40
Registro Junta Comercial : 5320216045-2
Data do Registro : 15/03/2018
Período da Escrituração : 01/01/2021 a 31/12/2021

Conforme a IN nº 82 de 19/02/2021 - DREI. Art. 5º, declaramos que o presente livro encontra-se totalmente escriturado.

BRASILIA-DF, 31 de Dezembro de 2021

MILTON JERONIMO SOUZA ALVES
205 - Administrador - CPF 045.425.811-95

JOAO BOSCO NASCIMENTO
CONTADOR - CPF 831.317.957-00 - CRC 011932



TERMO DE ABERTURA

Contém o presente livro mercantil 3 (três) páginas eletronicamente numeradas, do nº 12 a 14, e serve de 'LIVRO CAIXA' Nº 2 da empresa abaixo :

Nome da Empresa : NEW WORLD SOLAR LTDA
Endereço : AVENIDA RECANTO QD 203 LT 08 LJ 03
Bairro : RECANTO DAS EMAS
Cidade : BRASILIA
UF : DF
CEP : 72621-405
CNPJ : 29.947.634/0001-38
Inscrição Estadual : 07.849.623/001-40
Registro Junta Comercial : 5320216045-2
Data do Registro : 15/03/2018
Data de Encerramento : 31/12/2021 (Exercício Social)

Conforme o Artigo 18-I Lei 8.541 de 23/12/92 do Ministério da Fazenda, declaramos que o presente livro encontra-se totalmente escriturado.

BRASILIA-DF, 1 de Janeiro de 2021

MILTON JERONIMO SOUZA ALVES
205 - Administrador - CPF 045.425.811-95

JOAO BOSCO NASCIMENTO
CONTADOR - CPF 831.317.957-00 - CRC 011932



LIVRO CAIXA

Nome : NEW WORLD SOLAR LTDA
CNPJ : 29.947.634/0001-38
Data : 01/01/2021 a 31/12/2021
Página : 13

Data	Lanço	Histórico	Valor de Entrada	Valor de Saída	Saldo
Anterior					20.000,00
10/01/2021	1	DESPESA COM IOF		220,00	19.780,00
17/01/2021	2	energia eletrica		75,00	19.705,00
Total do Mês :			0,00	295,00	
10/02/2021	3	DESPESA COM IOF		220,00	19.485,00
15/02/2021	4	aquisição de moveis e utensilio, mesa estação para micro pc		1.700,00	17.785,00
18/02/2021	5	energia eletrica		68,50	17.716,50
Total do Mês :			0,00	1.988,50	
10/03/2021	6	DESPESA COM IOF		220,00	17.496,50
12/03/2021	7	recebimento de parte da revenda com desconto de 500,00	9.000,00		26.496,50
19/03/2021	8	despesa com e. eletrica		69,22	26.427,28
Total do Mês :			9.000,00	289,22	
15/04/2021	10	despesa com e. eletrica		55,58	26.371,70
20/04/2021	11	pgto de simples nacional na data		1.200,00	25.171,70
Total do Mês :			0,00	1.255,58	
18/05/2021	12	despesa com e. eletrica		88,00	25.083,70
Total do Mês :			0,00	88,00	
18/06/2021	13	despesa com e. eletrica		68,25	25.015,45
Total do Mês :			0,00	68,25	
18/07/2021	14	despesa com e. eletrica		78,00	24.937,45
Total do Mês :			0,00	78,00	
19/08/2021	15	despesa com e. eletrica		100,00	24.837,45
Total do Mês :			0,00	100,00	
18/09/2021	16	despesa com e. eletrica		77,49	24.759,96
Total do Mês :			0,00	77,49	
17/10/2021	17	despesa com e. eletrica		69,88	24.690,08
Total do Mês :			0,00	69,88	
18/11/2021	18	despesa com e. eletrica		64,15	24.625,93
Total do Mês :			0,00	64,15	
18/12/2021	19	despesa com e. eletrica		69,00	24.556,93
Total do Mês :			0,00	69,00	

JBN CONTABILIDADE



Junta Comercial do Estado do Distrito Federal

Este Livro foi protocolado sob o nº 23/137.168-3 no dia 24/10/2023. Os dados de autenticação estão contidos no Termo de Autenticação que deverá ser validado conforme informações constantes do mesmo.

TERMO DE ENCERRAMENTO

Contém o presente livro mercantil 3 (três) páginas eletronicamente numeradas, do nº12 a 14, e serviu de 'LIVRO CAIXA' Nº 2 da empresa abaixo :

Nome da Empresa : NEW WORLD SOLAR LTDA
Endereço : AVENIDA RECANTO QD 203 LT 08 LJ 03
Bairro : RECANTO DAS EMAS
Cidade : BRASILIA
UF : DF
CEP : 72621-405
CNPJ : 29.947.634/0001-38
Inscrição Estadual : 07.849.623/001-40
Registro Junta Comercial : 5320216045-2
Data do Registro : 15/03/2018
Período da Escrituração : 01/01/2021 a 31/12/2021

Conforme o Artigo 18-I Lei 8.541 de 23/12/92 do Ministério da Fazenda, declaramos que o presente livro encontra-se totalmente escriturado.

BRASILIA-DF, 31 de Dezembro de 2021

MILTON JERONIMO SOUZA ALVES
205 - Administrador - CPF 045.425.811-95

JOAO BOSCO NASCIMENTO
CONTADOR - CPF 831.317.957-00 - CRC 011932



BALANÇO PATRIMONIAL - 2021

Nome : NEW WORLD SOLAR LTDA
CNPJ : 29.947.634/0001-38
NIRE : 5320216045-2
Página : 15

ATIVO	156.101,10	PASSIVO	156.101,10
ATIVO CIRCULANTE	154.556,93	PASSIVO CIRCULANTE	34.296,04
Disponibilidades	24.556,93	Lucros, Dividendos e Participações a Pagar	34.296,04
Caixa	17.456,93	Dividendos a Pagar	34.296,04
Bancos	7.100,00	PATRIMÔNIO LÍQUIDO	121.805,06
Créditos	30.000,00	CAPITAL SOCIAL	120.000,00
Clientes, Duplicatas a Receber	30.000,00	Capital Integralizado	120.000,00
Estoques	100.000,00	Reservas de Capital	1.805,06
Mercadorias, Produtos e Insumos	100.000,00	Reservas de Capital	1.805,06
ATIVO NÃO-CIRCULANTE	1.544,17		
Imobilizado	1.544,17		
Móveis e Utensílios	1.700,00		
(-) Depreciações Acumuladas	(155,83)		

Reconhecemos a exatidão do presente Balanço Patrimonial, apresentando um total de R\$ 156.101,10 (cento e cinquenta e seis mil, cento e um reais e dez centavos), estando de acordo com os documentos entregues à contabilidade pela empresa/entidade, a qual se responsabiliza pela exatidão, veracidade e idoneidade dos documentos. Ressalva-se que a responsabilidade do profissional fica restrita apenas ao aspecto técnico, uma vez que operou com elementos, dados e comprovantes fornecidos pela empresa/entidade.

BRASILIA-DF, 31 de Dezembro de 2021

MILTON JERONIMO SOUZA ALVES
205 - Administrador - CPF 045.425.811-95

JOAO BOSCO NASCIMENTO
CONTADOR - CPF 831.317.957-00 - CRC 011932



DEMONSTRAÇÃO DO RESULTADO - 2021

Nome : NEW WORLD SOLAR LTDA
CNPJ : 29.947.634/0001-38
NIRE : 5320216045-2
Página : 16

	31/12/2021
(+) RECEITA OPERACIONAL BRUTA	39.500,00
Receita de Venda	39.500,00
Vendas a Prazo	39.500,00
(-) DEDUÇÕES DA RECEITA OPERACIONAL BRUTA	(500,00)
Abatimentos e Descontos	(500,00)
Abatimentos e Descontos	(500,00)
(=) RECEITA OPERACIONAL LÍQUIDA	39.000,00
(-) CUSTO DOS PRODUTOS OU MERCADORIAS VENDIDAS E SERVIÇOS PRESTADOS	0,00
(=) LUCRO OPERACIONAL BRUTO	39.000,00
(-) DESPESA OPERACIONAL	(2.898,90)
Despesas Administrativas	(1.543,07)
Despesas Administrativas	(1.543,07)
Outras Despesas Operacionais	(1.355,83)
Outras Despesas Operacionais	(1.200,00)
Despesas com Depreciações	(155,83)
(=) LUCRO OPERACIONAL LÍQUIDO	36.101,10
(+/-) OUTRAS RECEITAS E OUTRAS DESPESAS	0,00
(=) LUCRO ANTES DAS PROVISÕES PARA CSLL E IR	36.101,10
(-) PROVISÕES PARA CSLL E IR	0,00
(-) PROVISAO INSS PATRONAL	0,00
(=) LUCRO ANTES DAS PARTICIPAÇÕES	36.101,10
(-) PARTICIPAÇÕES	0,00
(=) LUCRO DO PERIODO	36.101,10

Reconhecemos a exatidão da presente Demonstração do Resultado, apresentando um lucro de R\$ 36.101,10 (trinta e seis mil, cento e um reais e dez centavos), estando de acordo com os documentos entregues à contabilidade pela empresa/entidade, a qual se responsabiliza pela exatidão, veracidade e idoneidade dos documentos. Ressalva-se que a responsabilidade do profissional fica restrita apenas ao aspecto técnico, uma vez que operou com elementos, dados e comprovantes fornecidos pela empresa/entidade.

BRASÍLIA-DF, 31 de Dezembro de 2021

MILTON JERONIMO SOUZA ALVES
205 - Administrador - CPF 045.425.811-95

JOAO BOSCO NASCIMENTO
CONTADOR - CPF 831.317.957-00 - CRC 011932

JBN CONTABILIDADE



Junta Comercial do Estado do Distrito Federal

Este Livro foi protocolado sob o nº 23/137.168-3 no dia 24/10/2023. Os dados de autenticação estão contidos no Termo de Autenticação que deverá ser validado conforme informações constantes do mesmo.

DEMONSTRAÇÃO DE LUCROS OU PREJUÍZOS ACUMULADOS - 2021

Nome : NEW WORLD SOLAR LTDA
CNPJ : 29.947.634/0001-38
NIRE : 5320216045-2
Página : 17

Histórico	2021	2020
Saldo em 31/12 do Exercício Anterior	0,00	0,00
Ajustes de Exercícios Anteriores	0,00	0,00
Reversões de Reservas		
Reservas de Capital	0,00	0,00
Ajustes de Avaliação Patrimonial	0,00	0,00
Reserva Legal	0,00	0,00
Reserva Estatutária	0,00	0,00
Reserva para Contingências	0,00	0,00
Reserva de Lucros a Realizar	0,00	0,00
Reserva de Lucros para Investimentos	0,00	0,00
Reserva de Incentivos Fiscais	0,00	0,00
Lucro ou Prejuízo Líquido do Período	36.101,10	0,00
Transferência para Reservas		
Reservas de Capital	(1.805,06)	0,00
Reserva Legal	0,00	0,00
Reserva Estatutária	0,00	0,00
Reserva para Contingências	0,00	0,00
Reserva de Lucros a Realizar	0,00	0,00
Reserva de Lucros para Investimentos	0,00	0,00
Reserva de Incentivos Fiscais	0,00	0,00
Transferência para Capital Social	0,00	0,00
Dividendos ou Lucros Distribuídos	(34.296,04)	0,00
Outras Movimentações	0,00	0,00
Saldo em 31/12 do Exercício Atual	0,00	0,00

Reconhecemos a exatidão da presente Demonstração de Lucros ou Prejuízos Acumulados, apresentando um saldo de R\$ 0,00 (), estando de acordo com os documentos entregues à contabilidade pela empresa/entidade, a qual se responsabiliza pela exatidão, veracidade e idoneidade dos documentos. Ressalva-se que a responsabilidade do profissional fica restrita apenas ao aspecto técnico, uma vez que operou com elementos, dados e comprovantes fornecidos pela empresa/entidade.

BRASILIA-DF, 31 de Dezembro de 2021

MILTON JERONIMO SOUZA ALVES
205 - Administrador - CPF 045.425.811-95

JOAO BOSCO NASCIMENTO
CONTADOR - CPF 831.317.957-00 - CRC 011932

JBN CONTABILIDADE



Junta Comercial do Estado do Distrito Federal

Este Livro foi protocolado sob o nº 23/137.168-3 no dia 24/10/2023. Os dados de autenticação estão contidos no Termo de Autenticação que deverá ser validado conforme informações constantes do mesmo.

DEMONSTRAÇÃO DAS MUTAÇÕES DO PATRIMÔNIO LÍQUIDO - 2021

Nome : NEW WORLD SOLAR LTDA
 CNPJ : 29.947.634/0001-38
 NIRE : 5320216045-2
 Página : 18

Histórico	Capital Social	Reservas de Capital	Ajustes de Avaliação Patrimonial	Reservas de Lucros	Ações em Tesouraria	Prejuízos Acumulados	Total
Saldo em 31/12/2020	120.000,00	0,00	0,00	0,00	0,00	0,00	120.000,00
Ajustes de Exercícios Anteriores	0,00	0,00	0,00	0,00	0,00	0,00	0,00
Aumento de Capital ou Reservas							
Com Lucros	0,00	1.805,06	0,00	0,00	0,00	0,00	1.805,06
Integralização/Subscrição	0,00	0,00	0,00	0,00	0,00	0,00	0,00
Redução de Capital	0,00	0,00	0,00	0,00	0,00	0,00	0,00
Reversões de Reservas							
Reservas de Capital	0,00	0,00	0,00	0,00	0,00	0,00	0,00
Ajustes de Avaliação Patrimonial	0,00	0,00	0,00	0,00	0,00	0,00	0,00
Reserva Legal	0,00	0,00	0,00	0,00	0,00	0,00	0,00
Reserva Estatutária	0,00	0,00	0,00	0,00	0,00	0,00	0,00
Reserva para Contingências	0,00	0,00	0,00	0,00	0,00	0,00	0,00
Reserva de Lucros a Realizar	0,00	0,00	0,00	0,00	0,00	0,00	0,00
Reserva de Lucros para Investimentos	0,00	0,00	0,00	0,00	0,00	0,00	0,00
Reserva de Incentivos Fiscais	0,00	0,00	0,00	0,00	0,00	0,00	0,00
Reavaliação de Ativos	0,00	0,00	0,00	0,00	0,00	0,00	0,00
Lucro ou Prejuízo Líquido do Período	0,00	0,00	0,00	0,00	0,00	36.101,10	36.101,10
Transferência para Reservas							
Reservas de Capital	0,00	0,00	0,00	0,00	0,00	(1.805,06)	(1.805,06)
Reserva Legal	0,00	0,00	0,00	0,00	0,00	0,00	0,00
Reserva Estatutária	0,00	0,00	0,00	0,00	0,00	0,00	0,00
Reserva para Contingências	0,00	0,00	0,00	0,00	0,00	0,00	0,00
Reserva de Lucros a Realizar	0,00	0,00	0,00	0,00	0,00	0,00	0,00
Reserva de Lucros para Investimentos	0,00	0,00	0,00	0,00	0,00	0,00	0,00
Reserva de Incentivos Fiscais	0,00	0,00	0,00	0,00	0,00	0,00	0,00
Transferência para Capital Social	0,00	0,00	0,00	0,00	0,00	0,00	0,00
Transferência para Prejuízos Acumulados	0,00	0,00	0,00	0,00	0,00	0,00	0,00
Dividendos ou Lucros Distribuídos	0,00	0,00	0,00	0,00	0,00	(34.296,04)	(34.296,04)
Outras Movimentações	0,00	0,00	0,00	0,00	0,00	0,00	0,00
Saldo em 31/12/2021	120.000,00	1.805,06	0,00	0,00	0,00	0,00	121.805,06

Reconhecemos a exatidão da presente Demonstração das Mutações do Patrimônio Líquido, apresentando um Patrimônio Líquido de R\$ 121.805,06 (cento e vinte e um mil, oitocentos e cinco reais e seis centavos), estando de acordo com os documentos entregues à contabilidade pela empresa/entidade, a qual se responsabiliza pela exatidão, veracidade e idoneidade dos documentos. Ressalva-se que a responsabilidade do profissional fica restrita apenas ao aspecto técnico, uma vez que operou com elementos, dados e comprovantes fornecidos pela empresa/entidade.

BRASÍLIA-DF, 31 de Dezembro de 2021

MILTON JERONIMO SOUZA ALVES
 205 - Administrador - CPF 045.425.811-95

JOAO BOSCO NASCIMENTO
 CONTADOR - CPF 831.317.957-00 - CRC 011932

JBN CONTABILIDADE



Junta Comercial do Estado do Distrito Federal

Este Livro foi protocolado sob o nº 23/137.168-3 no dia 24/10/2023. Os dados de autenticação estão contidos no Termo de Autenticação que deverá ser validado conforme informações constantes do mesmo.

DEMONSTRAÇÃO DO FLUXO DE CAIXA - 2021

Nome : NEW WORLD SOLAR LTDA
CNPJ : 29.947.634/0001-38
NIRE : 5320216045-2
Página : 19

	(%)		
	Horizontal	31/12/2021	31/12/2020
Fluxo de Caixa das Atividades Operacionais			
Recebimentos de Clientes	0,00	9.000,00	0,00
Recebimentos de Juros	0,00	0,00	0,00
Recebimentos de Reembolso de Seguros	0,00	0,00	0,00
Outros Recebimentos	0,00	0,00	0,00
Pagamentos a Fornecedores	0,00	0,00	0,00
Pagamentos de Salários e Encargos	0,00	0,00	0,00
Pagamentos de Impostos	0,00	(1.200,00)	0,00
Pagamentos de Impostos sobre Lucros	0,00	0,00	0,00
Pagamentos de Juros	0,00	0,00	0,00
Outros Pagamentos	0,00	(1.543,07)	0,00
Caixa Líquido das Atividades Operacionais	0,00	6.256,93	0,00
Fluxo de Caixa das Atividades de Investimentos			
Recebimentos por Venda de Investimentos	0,00	0,00	0,00
Recebimentos por Venda de Imobilizado	0,00	0,00	0,00
Recebimentos por Venda de Intangível	0,00	0,00	0,00
Recebimentos de Juros por Empréstimos Efetuados	0,00	0,00	0,00
Recebimentos de Lucros e Dividendos	0,00	0,00	0,00
Pagamentos por Aquisições de Investimentos	0,00	0,00	0,00
Pagamentos por Aquisições de Imobilizado	0,00	(1.700,00)	0,00
Pagamentos por Aquisições de Intangível	0,00	0,00	0,00
Caixa Líquido das Atividades de Investimentos	0,00	(1.700,00)	0,00
Fluxo de Caixa das Atividades de Financiamentos			
Recebimentos por Integralização/Aumento de Capital	0,00	0,00	0,00
Recebimentos por Empréstimos Tomados	0,00	0,00	0,00
Recebimentos por Emissão de Debêntures (Títulos)	0,00	0,00	0,00
Pagamentos de Empréstimos Tomados	0,00	0,00	0,00
Pagamentos de Juros por Empréstimos Tomados	0,00	0,00	0,00
Pagamentos de Debêntures (Títulos)	0,00	0,00	0,00
Pagamentos de Leasing (Principal)	0,00	0,00	0,00
Pagamentos de Lucros e Dividendos	0,00	0,00	0,00
Pagamentos de Juros sobre o Capital Próprio	0,00	0,00	0,00
Caixa Líquido das Atividades de Financiamentos	0,00	0,00	0,00
(+) Aumento ou Redução das Disponibilidades	0,00	4.556,93	0,00
(+) Disponibilidades no Início do Período	0,00	20.000,00	0,00
(=) Disponibilidades no Final do Período	0,00	24.556,93	0,00

JBN CONTABILIDADE



Junta Comercial do Estado do Distrito Federal

Este Livro foi protocolado sob o nº 23/137.168-3 no dia 24/10/2023. Os dados de autenticação estão contidos no Termo de Autenticação que deverá ser validado conforme informações constantes do mesmo.

DEMONSTRAÇÃO DO FLUXO DE CAIXA - 2021

Nome : NEW WORLD SOLAR LTDA
CNPJ : 29.947.634/0001-38
NIRE : 5320216045-2
Página : 20

Conciliação do Resultado do Período com o Caixa Líquido das Atividades Operacionais

	(%) Horizontal	31/12/2021	31/12/2020
(+) Resultado do Período	0,00	36.101,10	0,00
Ajustes de Conciliação			
Depreciação e Amortização	0,00	155,83	0,00
Equivalência Patrimonial	0,00	0,00	0,00
Ganho (Perda) na Venda de Ativos Não-Circulantes	0,00	0,00	0,00
Ganho (Perda) Cambial	0,00	0,00	0,00
(Aumento) Redução em Clientes	0,00	(30.000,00)	0,00
(Aumento) Redução em Estoques	0,00	0,00	0,00
Aumento (Redução) em Créditos Liquidação Duvidosa	0,00	0,00	0,00
(Aumento) Redução em Despesas Antecipadas	0,00	0,00	0,00
Aumento (Redução) em Fornecedores	0,00	0,00	0,00
Aumento (Redução) em Salários e Encargos a Pagar	0,00	0,00	0,00
Aumento (Redução) em Impostos/Tributos a Pagar	0,00	(1.200,00)	0,00
Aumento (Redução) em Outros Ajustes	0,00	1.200,00	0,00
(+) Total dos Ajustes	0,00	(29.844,17)	0,00
(=) Caixa Líquido das Atividades Operacionais	0,00	6.256,93	0,00

Reconhecemos a exatidão da presente Demonstração do Fluxo de Caixa, apresentando um saldo positivo de R\$ 24.556,93 (vinte e quatro mil, quinhentos e cinquenta e seis reais , noventa e três centavos), estando de acordo com os documentos entregues à contabilidade pela empresa/entidade, a qual se responsabiliza pela exatidão, veracidade e idoneidade dos documentos. Ressalva-se que a responsabilidade do profissional fica restrita apenas ao aspecto técnico, uma vez que operou com elementos, dados e comprovantes fornecidos pela empresa/entidade.

BRASILIA-DF, 31 de Dezembro de 2021

MILTON JERONIMO SOUZA ALVES
205 - Administrador - CPF 045.425.811-95

JOAO BOSCO NASCIMENTO
CONTADOR - CPF 831.317.957-00 - CRC 011932



DEMONSTRAÇÃO DO VALOR ADICIONADO - 2021

Nome : NEW WORLD SOLAR LTDA
CNPJ : 29.947.634/0001-38
NIRE : 5320216045-2
Página : 21

	31/12/2021	(%)	31/12/2020	(%)
(+) RECEITAS				
Vendas de Produtos, Mercadorias e Serviços Prestados	39.000,00		0,00	
Recuperação de Créditos de Liquidação Duvidosa	0,00		0,00	
Outras Receitas Operacionais	0,00		0,00	
Outras Receitas	0,00		0,00	
(-) INSUMOS ADQUIRIDOS DE TERCEIROS				
Materiais Consumidos	0,00		0,00	
Outros Custos de Produtos, Mercadorias e Serviços Prestados	0,00		0,00	
Energia, Serviços de Terceiros e Outras Despesas Operacionais	(1.543,07)		0,00	
Perda na Realização de Ativos	0,00		0,00	
(=) VALOR ADICIONADO BRUTO (PRODUZIDO PELA ENTIDADE)	37.456,93		0,00	
(-) RETENÇÕES				
Depreciação, Amortização e Exaustão	(155,83)		0,00	
(=) VALOR ADICIONADO LÍQUIDO (PRODUZIDO PELA ENTIDADE)	37.301,10		0,00	
(+) VALOR ADICIONADO RECEBIDO (PRODUZIDO POR OUTRA ENTIDADE)				
Resultado de Equivalência Patrimonial	0,00		0,00	
Receitas Financeiras	0,00		0,00	
Aluguéis e Royalties	0,00		0,00	
(=) VALOR ADICIONADO TOTAL (A DISTRIBUIR)	37.301,10	100,00	0,00	100,00
DISTRIBUIÇÃO DO VALOR ADICIONADO				
Colaboradores				
Salários e Encargos	0,00	0,00	0,00	0,00
Comissões sobre Vendas	0,00	0,00	0,00	0,00
Honorários da Diretoria	0,00	0,00	0,00	0,00
Participação dos Empregados nos Lucros	0,00	0,00	0,00	0,00
Planos de Aposentadoria e Pensão	0,00	0,00	0,00	0,00
Governo				
Federal	0,00	0,00	0,00	0,00
Estadual	0,00	0,00	0,00	0,00
Municipal	0,00	0,00	0,00	0,00
Incentivos Fiscais	0,00	0,00	0,00	0,00
Financiadores				
Juros	0,00	0,00	0,00	0,00
Aluguéis	(1.200,00)	-3,21	0,00	0,00
Acionistas, Sócios ou Cooperados				
Juros sobre o Capital Próprio	0,00	0,00	0,00	0,00
Dividendos Distribuídos	36.101,10	96,78	0,00	0,00
Lucro Retido do Período	0,00	0,00	0,00	0,00

Reconhecemos a exatidão da presente Demonstração do Valor Adicionado, apresentando um valor adicionado a distribuir de R\$ 37.301,10 (trinta e sete mil, trezentos e um reais e dez centavos), estando de acordo com os documentos entregues à contabilidade pela empresa/entidade, a qual se responsabiliza pela exatidão, veracidade e idoneidade dos documentos. Ressalva-se que a responsabilidade do profissional fica restrita apenas ao aspecto técnico, uma vez que operou com elementos, dados e comprovantes fornecidos pela empresa/entidade.

BRASILIA-DF, 31 de Dezembro de 2021

MILTON JERONIMO SOUZA ALVES
205 - Administrador - CPF 045.425.811-95

JOAO BOSCO NASCIMENTO
CONTADOR - CPF 831.317.957-00 - CRC 011932

JBN CONTABILIDADE



Junta Comercial do Estado do Distrito Federal

Este Livro foi protocolado sob o nº 23/137.168-3 no dia 24/10/2023. Os dados de autenticação estão contidos no Termo de Autenticação que deverá ser validado conforme informações constantes do mesmo.

ANÁLISE ECONÔMICO-FINANCEIRA - 2021

Nome : NEW WORLD SOLAR LTDA
CNPJ : 29.947.634/0001-38
NIRE : 5320216045-2
Página : 22

ÍNDICES DE ESTRUTURA DE CAPITAL

1 - Grau de Endividamento

1.1 Passivo Circulante + Passivo Não-Circulante (Obrigações a LP)	34.296,04	= 0,28
1.2 Patrimônio Líquido	121.805,06	

Interpretação : Quanto menor, melhor. O capital de terceiros equivale a 28,16 % do capital próprio.

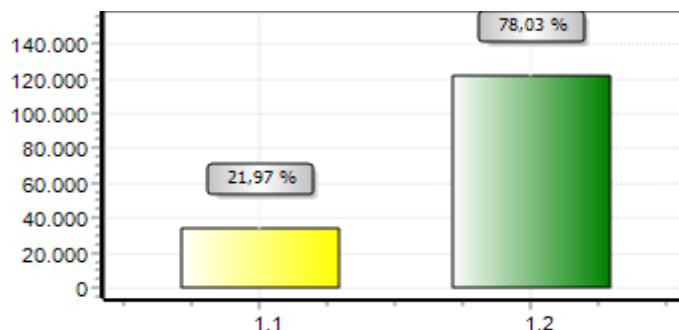

2 - Composição de Endividamento

2.1 Passivo Circulante	34.296,04	= 1,00
2.2 Passivo Circulante + Passivo Não-Circulante (Obrigações a LP)	34.296,04	

Interpretação : Quanto menor, melhor. As obrigações a curto prazo representam 100,00 % das obrigações totais.

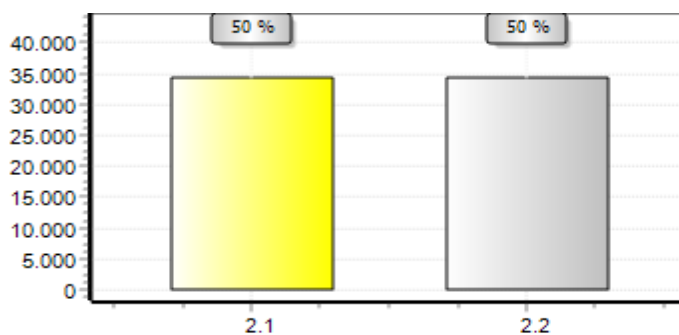

3 - Solvência Geral

3.1 Ativo	156.101,10	= 4,55
3.2 Passivo Circulante + Passivo Não-Circulante (Obrigações a LP)	34.296,04	

Interpretação : Quanto maior, melhor. O investimento total equivale a 455,16 % do capital de terceiros.

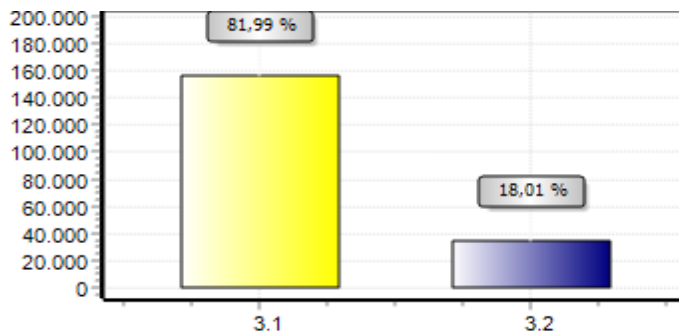

JBN CONTABILIDADE



Junta Comercial do Estado do Distrito Federal

Este Livro foi protocolado sob o nº 23/137.168-3 no dia 24/10/2023. Os dados de autenticação estão contidos no Termo de Autenticação que deverá ser validado conforme informações constantes do mesmo.

ANÁLISE ECONÔMICO-FINANCEIRA - 2021

Nome : NEW WORLD SOLAR LTDA
CNPJ : 29.947.634/0001-38
NIRE : 5320216045-2
Página : 23

ÍNDICES DE ESTRUTURA DE CAPITAL

4 - Participação de Terceiros

4.1 Passivo Circulante + Passivo Não-Circulante (Obrigações a LP)	34.296,04	= 0,22
4.2 Ativo	156.101,10	

Interpretação : Quanto menor, melhor. O capital de terceiros representa 21,97 % do investimento total.

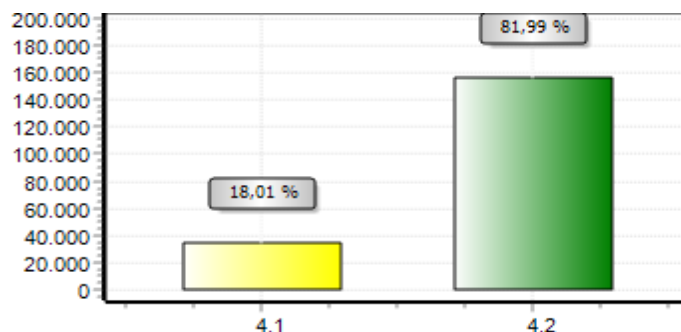

5 - Capitalização

5.1 Patrimônio Líquido	121.805,06	= 0,78
5.2 Ativo	156.101,10	

Interpretação : Quanto maior, melhor. O capital próprio equivale a 78,03 % do investimento total.

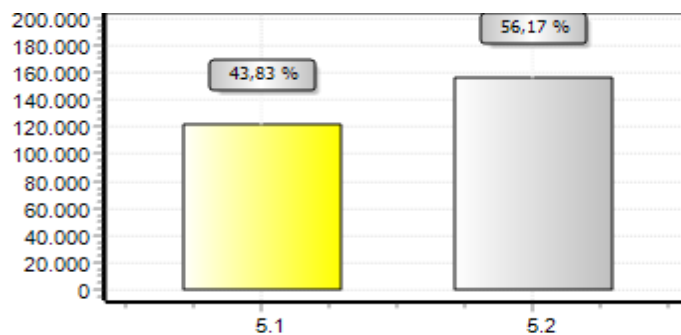

6 - Capital de Giro Próprio

6.1 Ativo Circulante	154.556,93	
6.2 Ativo Realizável a LP	0,00	154.556,93
6.3 (-) Passivo Circulante	34.296,04	
6.4 (-) Passivo Não-Circulante (Obrigações a LP)	0,00	34.296,04
6.5 (=) Capital de Giro Próprio		120.260,89

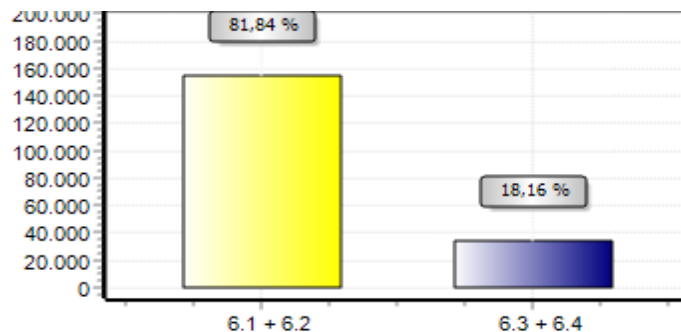

JBN CONTABILIDADE



Junta Comercial do Estado do Distrito Federal

Este Livro foi protocolado sob o nº 23/137.168-3 no dia 24/10/2023. Os dados de autenticação estão contidos no Termo de Autenticação que deverá ser validado conforme informações constantes do mesmo.

ANÁLISE ECONÔMICO-FINANCEIRA - 2021

Nome : NEW WORLD SOLAR LTDA
CNPJ : 29.947.634/0001-38
NIRE : 5320216045-2
Página : 24

ÍNDICES DE ESTRUTURA DE CAPITAL

7 - Imobilização do Patrimônio Líquido

7.1 Ativo Não-Circulante (exceto Ativo Realizável a LP)	1.544,17	= 0,01
7.2 Patrimônio Líquido	121.805,06	

Interpretação : Quanto menor, melhor. A imobilização representa 1,27 % do capital próprio.

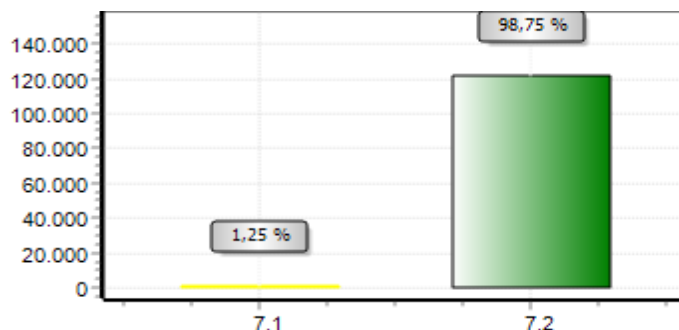

8 - Imobilização dos Recursos Não Correntes

8.1 Ativo Não-Circulante (exceto Ativo Realizável a LP)	1.544,17	= 0,01
8.2 Patrimônio Líquido + Passivo Não-Circulante (Obrigações a LP)	121.805,06	

Interpretação : Quanto menor, melhor. 1,27 % dos recursos não correntes foram destinados à imobilização.

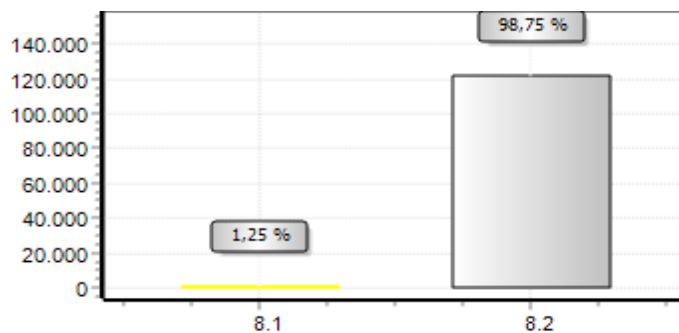

9 - Imobilização do Investimento Total

9.1 Ativo Não-Circulante (exceto Ativo Realizável a LP)	1.544,17	= 0,01
9.2 Ativo	156.101,10	

Interpretação : Quanto menor, melhor. A imobilização representa 0,99 % do investimento total.

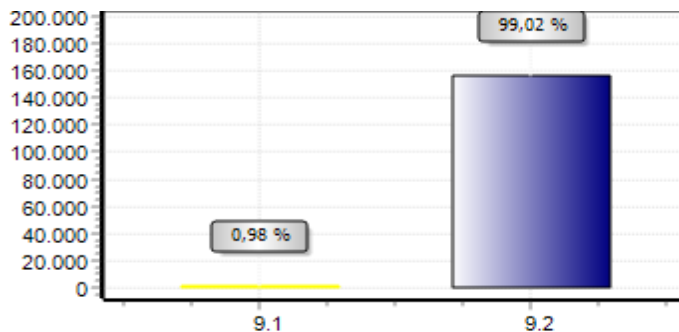

JBN CONTABILIDADE



Junta Comercial do Estado do Distrito Federal

Este Livro foi protocolado sob o nº 23/137.168-3 no dia 24/10/2023. Os dados de autenticação estão contidos no Termo de Autenticação que deverá ser validado conforme informações constantes do mesmo.

ANÁLISE ECONÔMICO-FINANCEIRA - 2021

Nome : NEW WORLD SOLAR LTDA
CNPJ : 29.947.634/0001-38
NIRE : 5320216045-2
Página : 25

ÍNDICES DE RENTABILIDADE

10 - Rentabilidade do Investimento Total

10.1 Resultado Antes das Provisões $\frac{36.101,10}{156.101,10} = 0,23$
10.2 Ativo

Interpretação : Quanto maior, melhor. O resultado positivo é de 23,13 % do investimento total.

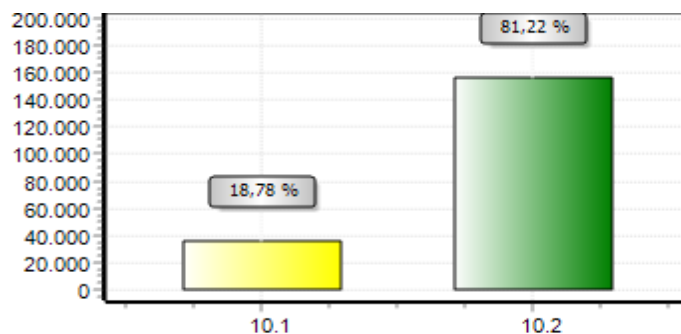

11 - Rentabilidade do Capital Próprio

11.1 Resultado Antes das Provisões $\frac{36.101,10}{121.805,06} = 0,30$
11.2 Patrimônio Líquido

Interpretação : Quanto maior, melhor. O resultado positivo é de 29,64 % do capital próprio.

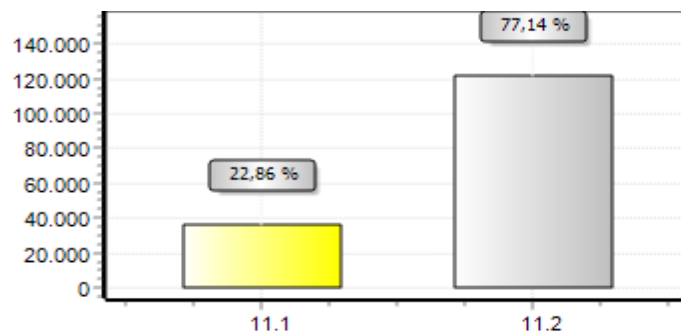

12 - Rentabilidade do Ativo

12.1 Lucro Líquido $\frac{36.101,10}{156.101,10} = 0,23$
12.2 Ativo

Interpretação : Quanto maior, melhor. A empresa obtém R\$ 23,13 de lucro para cada R\$ 100,00 de investimento total.

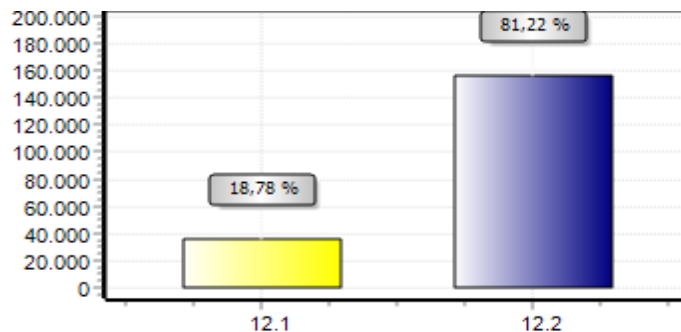

ANÁLISE ECONÔMICO-FINANCEIRA - 2021

Nome : NEW WORLD SOLAR LTDA
CNPJ : 29.947.634/0001-38
NIRE : 5320216045-2
Página : 26

ÍNDICES DE RENTABILIDADE

13 - Rentabilidade do Patrimônio Líquido

$$\frac{13.1 \text{ Lucro Líquido } 36.101,10}{13.2 \text{ Patrimônio Líquido Médio } 121.805,06} = 0,30$$

Interpretação : Quanto maior, melhor. A empresa obtém R\$ 29,64 de lucro para cada R\$ 100,00 de capital próprio investido, em média.

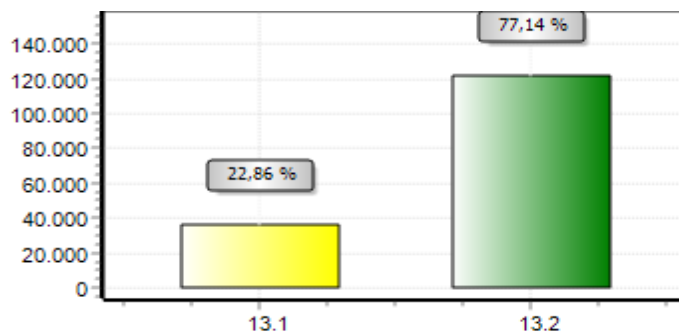

14 - Giro do Ativo

$$\frac{14.1 \text{ Vendas Líquidas } 39.000,00}{14.2 \text{ Ativo } 156.101,10} = 0,25$$

Interpretação : Quanto maior, melhor. A empresa vendeu R\$ 0,25 para cada R\$ 1,00 de investimento total.

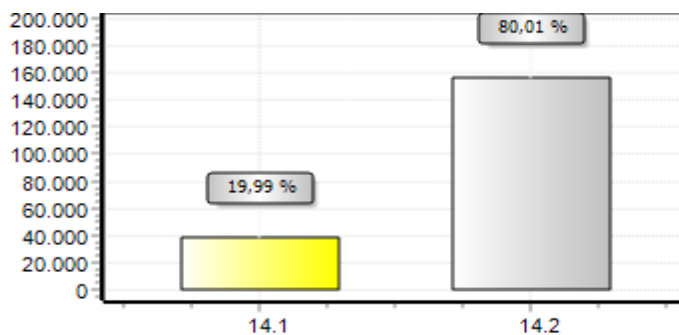

15 - Margem Líquida

$$\frac{15.1 \text{ Lucro Líquido } 36.101,10}{15.2 \text{ Vendas Líquidas } 39.000,00} = 0,93$$

Interpretação : Quanto maior, melhor. A empresa obtém R\$ 92,57 de lucro para cada R\$ 100,00 vendidos.

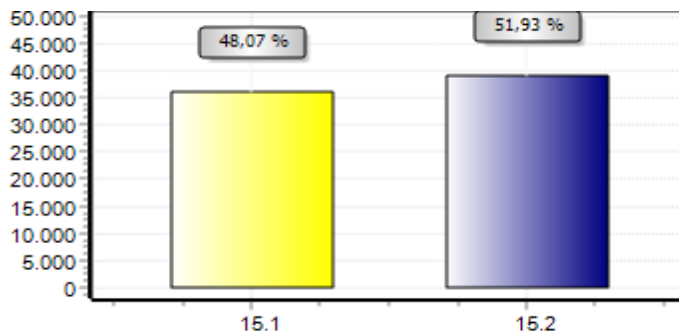

JBN CONTABILIDADE



Junta Comercial do Estado do Distrito Federal

Este Livro foi protocolado sob o nº 23/137.168-3 no dia 24/10/2023. Os dados de autenticação estão contidos no Termo de Autenticação que deverá ser validado conforme informações constantes do mesmo.

ANÁLISE ECONÔMICO-FINANCEIRA - 2021

Nome : NEW WORLD SOLAR LTDA
CNPJ : 29.947.634/0001-38
NIRE : 5320216045-2
Página : 27

ÍNDICES DE LIQUIDEZ

16 - Liquidez Geral

16.1 Ativo Circulante + Ativo Realizável a LP $\frac{154.556,93}{34.296,04} = 4,51$

16.2 Passivo Circulante + Passivo Não-Circulante (Obrigações a LP)

Interpretação : Quanto maior, melhor. A empresa possui R\$ 4,51 de ativo circulante e ativo realizável a longo prazo para cada R\$ 1,00 de dívida total.

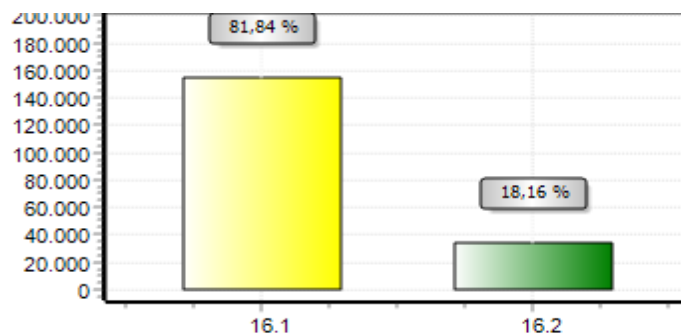

17 - Liquidez Corrente

17.1 Ativo Circulante $\frac{154.556,93}{34.296,04} = 4,51$

17.2 Passivo Circulante

Interpretação : Quanto maior, melhor. A empresa possui R\$ 4,51 de ativo circulante para cada R\$ 1,00 de dívida de curto prazo.

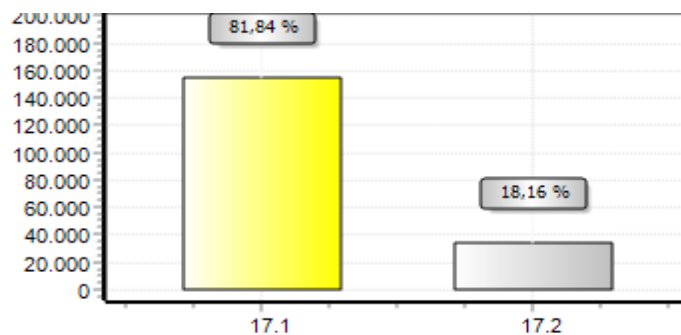

18 - Liquidez Seca

18.1 Ativo Circulante - Estoques $\frac{54.556,93}{34.296,04} = 1,59$

18.2 Passivo Circulante

Interpretação : Quanto maior, melhor. A empresa possui R\$ 1,59 de ativo circulante para cada R\$ 1,00 de dívida de curto prazo, sem comprometer os estoques.

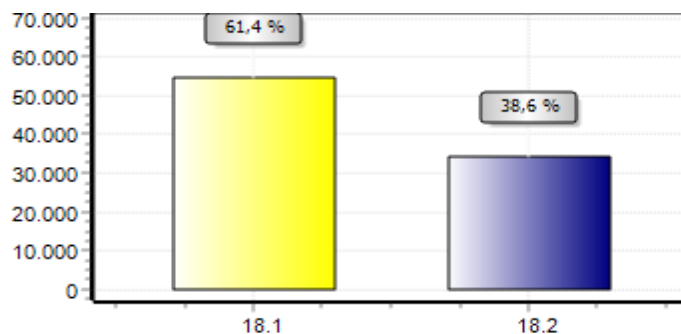

JBN CONTABILIDADE



Junta Comercial do Estado do Distrito Federal

Este Livro foi protocolado sob o nº 23/137.168-3 no dia 24/10/2023. Os dados de autenticação estão contidos no Termo de Autenticação que deverá ser validado conforme informações constantes do mesmo.

ANÁLISE ECONÔMICO-FINANCEIRA - 2021

Nome : NEW WORLD SOLAR LTDA
CNPJ : 29.947.634/0001-38
NIRE : 5320216045-2
Página : 28

ÍNDICES DE LIQUIDEZ

19 - Liquidez Imediata

19.1 Disponibilidades 24.556,93
19.2 Passivo Circulante 34.296,04 = 0,72

Interpretação : Quanto maior, melhor. A empresa possui R\$ 0,72 de disponibilidades para cada R\$ 1,00 de dívida de curto prazo.

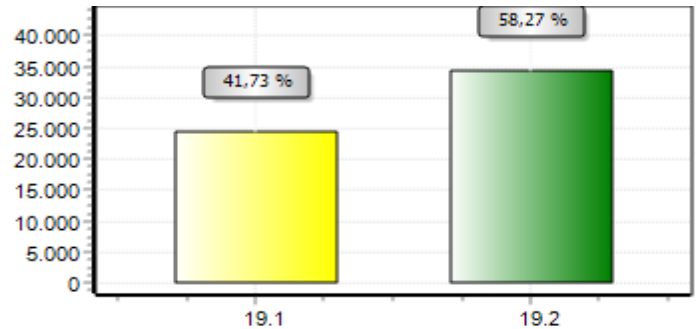

BRASILIA-DF, 31 de Dezembro de 2021

MILTON JERONIMO SOUZA ALVES
205 - Administrador - CPF 045.425.811-95

JOAO BOSCO NASCIMENTO
CONTADOR - CPF 831.317.957-00 - CRC 011932

JBN CONTABILIDADE



Junta Comercial do Estado do Distrito Federal

Este Livro foi protocolado sob o nº 23/137.168-3 no dia 24/10/2023. Os dados de autenticação estão contidos no Termo de Autenticação que deverá ser validado conforme informações constantes do mesmo.

NOTAS EXPLICATIVAS

Nome : NEW WORLD SOLAR LTDA
CNPJ : 29.947.634/0001-38
NIRE : 5320216045-2
Página : 29

12/2021 - NOTAS EXPLICATIVAS

BASE DE PREPARAÇÃO E APRESENTAÇÃO

"A empresa elaborou e está apresentando as suas demonstrações contábeis do exercício findo em 31 de dezembro de acordo com a itg 1000 - modelo contábil para microempresa e empresa de pequeno porte, emitida pelo conselho federal de contabilidade (cfc)."

DESCRIÇÃO DAS OPERAÇÕES

Manutenção e reparação de máquinas, aparelhos e equipamentos para instalações térmicas, instalação e manutenção de sistemas centrais de ar condicionado, de ventilação e refrigeração, Comércio varejista de material elétrico, Comércio varejista de artigos de iluminação.

PRÁTICAS E POLÍTICAS CONTÁBEIS

"A empresa possui estoque de mercadorias para revenda e de matéria prima para prestação de serviços".

DOS LANÇAMENTOS

Todos os lançamentos que deram origem aos demonstrativos contábeis foram embasados em documentação idônea fornecida pela administração da empresa, que se responsabiliza pela sua veracidade.

TRIBUTAÇÃO

A EMPRESA É OPTANTE PELO REGIME SIMPLIFICADO DE TRIBUTAÇÃO EMBASADO NA LEI 123/2006

DO RESULTADO DO EXERCÍCIO

Após apuração do resultado do exercício, na DRE, a empresa apresenta um lucro apurado que foi devidamente destinado a reserva e distribuição.



Termo de Encerramento

Dados da empresa					
Nome Empresarial:					
NEW WORLD SOLAR LTDA					
NIRE:	5320216045-2	CNPJ:	29.947.634/0001-38	NIRE Anterior:	
Nome Anterior:					
Município:	BRASILIA	UF:	DISTRITO FEDERAL		
Inscrição	0784962300140	Inscrição Municipal:	0784962300140		
Data do ato constitutivo em Junta Comercial:			15/03/2018		

Dados do Livro					
Finalidade:	DIARIO				
Número de ordem:	2	Data assinatura:	24/10/2023		
Quantidade de páginas:	30				
Período de escrituração					
Início:	01/01/2021	Fim:	31/12/2021		
Período de retificação:					
Início:		Fim:			

Assinante(s)			
CPF	Nome	Função	CRC
831.317.957-00	JOÃO BOSCO NASCIMENTO	Contador	DF0119320
045.425.811-95	MILTON JERONIMO SOUZA ALVES	Administrador	





TERMO DE AUTENTICAÇÃO - LIVRO DIGITAL

Declaro exatos os Termos de Abertura e de Encerramento do Livro Digital com características abaixo, por mim conferido e autenticado sob o nº 218006 em 24/10/2023. Assinado digitalmente por JEAN SEBASTIAO VILAS BOAS. Para validação da Autenticação dos Termos, deverá ser acessado o sítio eletrônico do Portal de Serviços / Validar Documentos (<https://portalservicos.jucis.df.gov.br/Portal/pages/imagemProcesso/viaUnica.jsf>) e informar o número de protocolo e a chave de segurança abaixo:

Número de Protocolo	Chave de Segurança
23/137.168-3	pFbU

Identificação da Empresa	
Nome Empresarial:	NEW WORLD SOLAR LTDA
Nire:	
CNPJ:	29.947.634/0001-38
Município:	BRASILIA

Identificação do Livro Digital	
Espécie:	Diario
Número de Ordem:	2
Período de Escrituração:	01/01/2021 - 31/12/2021
Número da Procuração:	

Assinante(s)			
CPF	Nome	CRC	Data Assinatura
831.317.957-00	JOÃO BOSCO NASCIMENTO	DF011932O	24/10/2023
Assinado utilizando assinaturas avançadas  			
045.425.811-95	MILTON JERONIMO SOUZA ALVES		24/10/2023
Assinado utilizando assinaturas avançadas  			



Documento assinado eletronicamente por JEAN SEBASTIAO VILAS BOAS, Servidor(a) Público(a), em 24/10/2023, às 14:41.

Brasília, terça-feira, 24 de outubro de 2023



A autenticidade desse documento pode ser conferida no [portal de serviços da jucisdf](https://portalservicos.jucis.df.gov.br/Portal/pages/validarDocumentos) informando o número do protocolo 23/137.168-3.

Termo de Abertura

Dados da empresa					
Nome Empresarial:					
NEW WORLD SOLAR LTDA					
NIRE:	5320216045-2	CNPJ:	29.947.634/0001-38	NIRE Anterior:	
Nome Anterior:					
Município:	BRASILIA	UF:	DISTRITO FEDERAL		
Inscrição	0784962300140	Inscrição Municipal:			
Data do ato constitutivo em Junta Comercial:			15/03/2018		

Dados do Livro			
Finalidade:	DIARIO		
Número de ordem:	1	Quantidade de páginas:	41
Data	31/05/2023		

Assinante(s)			
CPF	Nome	Função	CRC
831.317.957-00	JOAO BOSCO NASCIMENTO	Contador	GO 011932 O
045.425.811-95	MILTON JERONIMO SOUZA ALVES	Administrador	



LIVRO DIÁRIO

Nome : NEW WORLD SOLAR LTDA

CNPJ : 29.947.634/0001-38

Folha : 2

Data	Conta de Débito	Conta de Crédito	Lanço	Histórico	Valor de Débito	Valor de Crédito
01/01/2022	5.1.1.1.01.0002 (3445)	2.5.0.1.01.0001 (734)	1	Registro do capital por inicio de escrituração contábil	120.000,00	120.000,00
01/01/2022	1.1.1.1.01.0001 (17)	5.1.1.1.01.0002 (3445)	2	Registro do capital por inicio de escrituração contábil	120.000,00	120.000,00
20/01/2022	1.1.3.1.01.0003 (3292)	2.1.1.1.01.0001 (390)	3	COMPRA DE MERCADORIA A PRAZO CONF. NFE 1272796 - ALDO COMPONENTES ELETRONICOS LTDA.	26.813,06	26.813,06
31/01/2022	4.1.1.3.01.0014 (6910)		4	Vr. ref. PRO-LABORE c/ folha - pro-labore	1.212,00	
31/01/2022	4.1.1.3.01.0002 (1106)		4	Vr. ref. SALARIO MES CIVIL c/ folha	2.698,00	
31/01/2022		2.1.1.3.01.0004 (444)	4	Desc. INSS - Mensal c/ folha		232,75
31/01/2022		2.1.1.3.01.0004 (444)	4	Desc. INSS - Mensal c/ folha - pro-labore		133,32
31/01/2022		2.1.1.4.01.0001 (505)	4	Desc. IRRF - Mensal c/ folha		42,09
31/01/2022		2.1.1.3.01.0001 (413)	4	Vr. ref. salários a pagar		2.423,16
31/01/2022		2.1.1.3.01.0010 (3131)	4	Vr. ref. pro-labore a pagar		1.078,68
31/01/2022	2.1.1.3.01.0001 (413)	1.1.1.1.01.0001 (17)	5	Pg. n/ data - salários	2.423,16	2.423,16
31/01/2022	2.1.1.3.01.0010 (3131)	1.1.1.1.01.0001 (17)	6	Pg. n/ data - pro-labore	1.078,68	1.078,68
31/01/2022	4.1.1.3.01.0006 (1144)	2.1.1.3.01.0005 (451)	7	Vr. devido ref. FGTS c/ folha	215,84	215,84
				Total do Mês:	274.440,74	274.440,74
03/02/2022	1.1.3.1.01.0003 (3292)	1.1.1.1.01.0001 (17)	8	COMPRA DE MERCADORIA A VISTA CONF. NFE 414953 - W L ATACADISTA LTDA	36,60	36,60
15/02/2022	1.1.3.1.01.0003 (3292)	1.1.1.1.01.0001 (17)	9	COMPRA DE MERCADORIA A VISTA CONF. NFE 417218 - W L ATACADISTA LTDA	518,85	518,85
19/02/2022	2.1.1.1.01.0001 (390)	1.1.1.1.01.0001 (17)	10	PAGAMENTO DE DUPLICATA PGTO DE FORNECEDORES	26.813,06	26.813,06
28/02/2022	4.1.1.3.01.0014 (6910)		11	Vr. ref. PRO-LABORE c/ folha - pro-labore	1.212,00	
28/02/2022	4.1.1.3.01.0002 (1106)		11	Vr. ref. SALARIO MES CIVIL c/ folha	2.698,00	
28/02/2022		2.1.1.3.01.0004 (444)	11	Desc. INSS - Mensal c/ folha		232,75
28/02/2022		2.1.1.3.01.0004 (444)	11	Desc. INSS - Mensal c/ folha - pro-labore		133,32
28/02/2022		2.1.1.4.01.0001 (505)	11	Desc. IRRF - Mensal c/ folha		42,09
28/02/2022		2.1.1.3.01.0001 (413)	11	Vr. ref. salários a pagar		2.423,16
28/02/2022		2.1.1.3.01.0010 (3131)	11	Vr. ref. pro-labore a pagar		1.078,68
28/02/2022	2.1.1.3.01.0001 (413)	1.1.1.1.01.0001 (17)	12	Pg. n/ data - salários	2.423,16	2.423,16
28/02/2022	2.1.1.3.01.0010 (3131)	1.1.1.1.01.0001 (17)	13	Pg. n/ data - pro-labore	1.078,68	1.078,68
28/02/2022	4.1.1.3.01.0006 (1144)	2.1.1.3.01.0005 (451)	14	Vr. devido ref. FGTS c/ folha	215,84	215,84
				Total do Mês:	34.996,19	34.996,19
25/03/2022	1.1.3.1.01.0003 (3292)	1.1.1.1.01.0001 (17)	15	COMPRA DE MERCADORIA A VISTA CONF. NFE 619049 - ITATIAIA COM DE MATERIAL PARA CONSTRUCAO LTDA	3.164,84	3.164,84
31/03/2022	1.1.3.1.01.0003 (3292)	2.1.1.1.01.0001 (390)	16	COMPRA DE MERCADORIA A PRAZO CONF. NFE 620807 - ITATIAIA COM DE MATERIAL PARA CONSTRUCAO LTDA	247,79	247,79
31/03/2022	4.1.1.3.01.0014 (6910)		17	Vr. ref. PRO-LABORE c/ folha - pro-labore	1.212,00	
31/03/2022	4.1.1.3.01.0002 (1106)		17	Vr. ref. SALARIO MES CIVIL c/ folha	2.698,00	
31/03/2022		2.1.1.3.01.0004 (444)	17	Desc. INSS - Mensal c/ folha		232,75
31/03/2022		2.1.1.3.01.0004 (444)	17	Desc. INSS - Mensal c/ folha - pro-labore		133,32
31/03/2022		2.1.1.4.01.0001 (505)	17	Desc. IRRF - Mensal c/ folha		42,09
31/03/2022		2.1.1.3.01.0001 (413)	17	Vr. ref. salários a pagar		2.423,16
31/03/2022		2.1.1.3.01.0010 (3131)	17	Vr. ref. pro-labore a pagar		1.078,68
31/03/2022	2.1.1.3.01.0001 (413)	1.1.1.1.01.0001 (17)	18	Pg. n/ data - salários	2.423,16	2.423,16
31/03/2022	2.1.1.3.01.0010 (3131)	1.1.1.1.01.0001 (17)	19	Pg. n/ data - pro-labore	1.078,68	1.078,68
31/03/2022	4.1.1.3.01.0006 (1144)	2.1.1.3.01.0005 (451)	20	Vr. devido ref. FGTS c/ folha	215,84	215,84
				Total do Mês:	11.040,31	11.040,31
01/04/2022	1.1.3.1.01.0003 (3292)	2.1.1.1.01.0001 (390)	21	COMPRA DE MERCADORIA A PRAZO CONF. NFE 621303 - ITATIAIA COM DE MATERIAL PARA CONSTRUCAO LTDA	100,77	100,77

JBN CONTABILIDADE



Junta Comercial do Estado do Distrito Federal

Este Livro foi protocolado sob o nº 23/064.838-0 no dia 31/05/2023. Os dados de autenticação estão contidos no Termo de Autenticação que deverá ser validado conforme informações constantes do mesmo.

LIVRO DIÁRIO

Nome : NEW WORLD SOLAR LTDA
 CNPJ : 29.947.634/0001-38
 Folha : 3

Data	Conta de Débito	Conta de Crédito	Lanço	Histórico	Valor de Débito	Valor de Crédito
04/04/2022	1.1.3.1.01.0003 (3292)	2.1.1.1.01.0001 (390)	22	COMPRA DE MERCADORIA A PRAZO CONF. NFE 622189 - ITATIAIA COM DE MATERIAL PARA CONSTRUCAO LTDA	233,75	233,75
30/04/2022	4.1.1.3.01.0014 (6910)		23	Vr. ref. PRO-LABORE c/ folha - pro-labore	1.212,00	
30/04/2022	4.1.1.3.01.0002 (1106)		23	Vr. ref. SALARIO MES CIVIL c/ folha	2.698,00	
30/04/2022		2.1.1.3.01.0004 (444)	23	Desc. INSS - Mensal c/ folha		232,75
30/04/2022		2.1.1.3.01.0004 (444)	23	Desc. INSS - Mensal c/ folha - pro-labore		133,32
30/04/2022		2.1.1.4.01.0001 (505)	23	Desc. IRRF - Mensal c/ folha		42,09
30/04/2022		2.1.1.3.01.0001 (413)	23	Vr. ref. salários a pagar		2.423,16
30/04/2022		2.1.1.3.01.0010 (3131)	23	Vr. ref. pro-labore a pagar		1.078,68
30/04/2022	2.1.1.3.01.0001 (413)	1.1.1.1.01.0001 (17)	24	Pg. n/ data - salários	2.423,16	2.423,16
30/04/2022	2.1.1.3.01.0010 (3131)	1.1.1.1.01.0001 (17)	25	Pg. n/ data - pro-labore	1.078,68	1.078,68
30/04/2022	4.1.1.3.01.0006 (1144)	2.1.1.3.01.0005 (451)	26	Vr. devido ref. FGTS c/ folha	215,84	215,84
Total do Mês:					7.962,20	7.962,20
02/05/2022	1.1.3.1.01.0003 (3292)	1.1.1.1.01.0001 (17)	27	COMPRA DE MERCADORIA A VISTA CONF. NFE 630577 - ITATIAIA COM DE MATERIAL PARA CONSTRUCAO LTDA	398,24	398,24
02/05/2022	4.1.1.4.01.0012 (1304)	2.1.1.1.01.0001 (390)	28	AQUISIÇÃO DE SERVIÇO A PRAZO CONF. NFE 9 - GABRIEL ASSIS DOS SANTOS 01696095107	1.000,00	1.000,00
09/05/2022	1.1.3.1.01.0003 (3292)	1.1.1.1.01.0001 (17)	29	COMPRA DE MERCADORIA A VISTA CONF. NFE 594976 - PRIMEIRA LINHA COMERCIAL ROLAMENTOS LTDA	381,97	381,97
16/05/2022	1.1.3.1.01.0003 (3292)	2.1.1.1.01.0001 (390)	30	COMPRA DE MERCADORIA A PRAZO CONF. NFE 635757 - ITATIAIA COM DE MATERIAL PARA CONSTRUCAO LTDA	1.328,27	1.328,27
20/05/2022	1.1.3.1.01.0003 (3292)	1.1.1.1.01.0001 (17)	31	COMPRA DE MERCADORIA A VISTA CONF. NFE 637590 - ITATIAIA COM DE MATERIAL PARA CONSTRUCAO LTDA	135,46	135,46
24/05/2022	1.1.3.1.01.0003 (3292)	2.1.1.1.01.0001 (390)	32	COMPRA DE MERCADORIA A PRAZO CONF. NFE 638497 - ITATIAIA COM DE MATERIAL PARA CONSTRUCAO LTDA	2.218,43	2.218,43
24/05/2022	1.1.3.1.01.0003 (3292)	2.1.1.1.01.0001 (390)	33	COMPRA DE MERCADORIA A PRAZO CONF. NFE 638534 - ITATIAIA COM DE MATERIAL PARA CONSTRUCAO LTDA	567,12	567,12
24/05/2022	1.1.3.1.01.0003 (3292)	2.1.1.1.01.0001 (390)	34	COMPRA DE MERCADORIA A PRAZO CONF. NFE 597441 - PRIMEIRA LINHA COMERCIAL ROLAMENTOS LTDA	45,76	45,76
26/05/2022	1.1.3.1.01.0003 (3292)	2.1.1.1.01.0001 (390)	35	COMPRA DE MERCADORIA A PRAZO CONF. NFE 639561 - ITATIAIA COM DE MATERIAL PARA CONSTRUCAO LTDA	2.991,80	2.991,80
26/05/2022	1.1.3.1.01.0003 (3292)	2.1.1.1.01.0001 (390)	36	COMPRA DE MERCADORIA A PRAZO CONF. NFE 405769 - ALBRA ALUMINIO BRASILIA LTDA	500,00	500,00
26/05/2022	1.1.3.1.01.0003 (3292)	2.1.1.1.01.0001 (390)	37	COMPRA DE MERCADORIA A PRAZO CONF. NFE 405770 - ALBRA ALUMINIO BRASILIA LTDA	250,00	250,00
31/05/2022	4.1.1.3.01.0014 (6910)		38	Vr. ref. PRO-LABORE c/ folha - pro-labore	1.212,00	
31/05/2022	4.1.1.3.01.0002 (1106)		38	Vr. ref. SALARIO MES CIVIL c/ folha	2.698,00	
31/05/2022		2.1.1.3.01.0004 (444)	38	Desc. INSS - Mensal c/ folha		232,75
31/05/2022		2.1.1.3.01.0004 (444)	38	Desc. INSS - Mensal c/ folha - pro-labore		133,32
31/05/2022		2.1.1.4.01.0001 (505)	38	Desc. IRRF - Mensal c/ folha		42,09
31/05/2022		2.1.1.3.01.0001 (413)	38	Vr. ref. salários a pagar		2.423,16
31/05/2022		2.1.1.3.01.0010 (3131)	38	Vr. ref. pro-labore a pagar		1.078,68
31/05/2022	2.1.1.3.01.0001 (413)	1.1.1.1.01.0001 (17)	39	Pg. n/ data - salários	2.423,16	2.423,16
31/05/2022	2.1.1.3.01.0010 (3131)	1.1.1.1.01.0001 (17)	40	Pg. n/ data - pro-labore	1.078,68	1.078,68
31/05/2022	4.1.1.3.01.0006 (1144)	2.1.1.3.01.0005 (451)	41	Vr. devido ref. FGTS c/ folha	215,84	215,84
Total do Mês:					17.444,73	17.444,73

JBN CONTABILIDADE



Junta Comercial do Estado do Distrito Federal

Este Livro foi protocolado sob o nº 23/064.838-0 no dia 31/05/2023. Os dados de autenticação estão contidos no Termo de Autenticação que deverá ser validado conforme informações constantes do mesmo.

LIVRO DIÁRIO

Nome : NEW WORLD SOLAR LTDA

CNPJ : 29.947.634/0001-38

Folha : 4

Data	Conta de Débito	Conta de Crédito	Lanço	Histórico	Valor de Débito	Valor de Crédito
20/06/2022	4.1.1.4.01.0012 (1304)	2.1.1.1.01.0001 (390)	42	AQUISIÇÃO DE SERVIÇO A PRAZO CONF. NFE 10 - GABRIEL ASSIS DOS SANTOS 01696095107	1.000,00	1.000,00
30/06/2022	4.1.1.3.01.0014 (6910)		43	Vr. ref. PRO-LABORE c/ folha - pro-labore	1.212,00	
30/06/2022	4.1.1.3.01.0002 (1106)		43	Vr. ref. SALARIO MES CIVIL c/ folha	2.698,00	
30/06/2022		2.1.1.3.01.0004 (444)	43	Desc. INSS - Mensal c/ folha		232,75
30/06/2022		2.1.1.3.01.0004 (444)	43	Desc. INSS - Mensal c/ folha - pro-labore		133,32
30/06/2022		2.1.1.4.01.0001 (505)	43	Desc. IRRF - Mensal c/ folha		42,09
30/06/2022		2.1.1.3.01.0001 (413)	43	Vr. ref. salários a pagar		2.423,16
30/06/2022		2.1.1.3.01.0010 (3131)	43	Vr. ref. pro-labore a pagar		1.078,68
30/06/2022	2.1.1.3.01.0001 (413)	1.1.1.1.01.0001 (17)	44	Pg. n/ data - salários	2.423,16	2.423,16
30/06/2022	2.1.1.3.01.0010 (3131)	1.1.1.1.01.0001 (17)	45	Pg. n/ data - pro-labore	1.078,68	1.078,68
30/06/2022	4.1.1.3.01.0006 (1144)	2.1.1.3.01.0005 (451)	46	Vr. devido ref. FGTS c/ folha	215,84	215,84
Total do Mês:					8.627,68	8.627,68
01/07/2022	1.1.3.1.01.0003 (3292)	2.1.1.1.01.0001 (390)	47	COMPRA DE MERCADORIA A PRAZO CONF. NFE 1351043 - ALDO COMPONENTES ELETRONICOS LTDA.	5.104,44	5.104,44
01/07/2022	1.1.3.1.01.0003 (3292)	2.1.1.1.01.0001 (390)	48	COMPRA DE MERCADORIA A PRAZO CONF. NFE 652179 - ITATIAIA COM DE MATERIAL PARA CONSTRUCAO LTDA	1.155,75	1.155,75
05/07/2022	1.1.3.1.01.0003 (3292)	1.1.1.1.01.0001 (17)	49	COMPRA DE MERCADORIA A VISTA CONF. NFE 652784 - ITATIAIA COM DE MATERIAL PARA CONSTRUCAO LTDA	267,37	267,37
18/07/2022	1.1.3.1.01.0003 (3292)	1.1.1.1.01.0001 (17)	50	COMPRA DE MERCADORIA A VISTA CONF. NFE 657496 - ITATIAIA COM DE MATERIAL PARA CONSTRUCAO LTDA	7.940,57	7.940,57
19/07/2022	1.1.3.1.01.0003 (3292)	2.1.1.1.01.0001 (390)	51	COMPRA DE MERCADORIA A PRAZO CONF. NFE 1357522 - ALDO COMPONENTES ELETRONICOS LTDA.	5.104,44	5.104,44
19/07/2022	1.1.3.1.01.0003 (3292)	1.1.1.1.01.0001 (17)	52	COMPRA DE MERCADORIA A VISTA CONF. NFE 658118 - ITATIAIA COM DE MATERIAL PARA CONSTRUCAO LTDA	18,00	18,00
25/07/2022	1.1.3.1.01.0003 (3292)	1.1.1.1.01.0001 (17)	53	COMPRA DE MERCADORIA A VISTA CONF. NFE 660665 - ITATIAIA COM DE MATERIAL PARA CONSTRUCAO LTDA	78,48	78,48
26/07/2022	1.1.3.1.01.0003 (3292)	2.1.1.1.01.0001 (390)	54	COMPRA DE MERCADORIA A PRAZO CONF. NFE 660992 - ITATIAIA COM DE MATERIAL PARA CONSTRUCAO LTDA	1.005,95	1.005,95
27/07/2022	1.1.3.1.01.0003 (3292)	1.1.1.1.01.0001 (17)	55	COMPRA DE MERCADORIA A VISTA CONF. NFE 661351 - ITATIAIA COM DE MATERIAL PARA CONSTRUCAO LTDA	128,00	128,00
31/07/2022	4.1.1.3.01.0014 (6910)		56	Vr. ref. PRO-LABORE c/ folha - pro-labore	1.212,00	
31/07/2022	4.1.1.3.01.0002 (1106)		56	Vr. ref. SALARIO MES CIVIL c/ folha	2.698,00	
31/07/2022		2.1.1.3.01.0004 (444)	56	Desc. INSS - Mensal c/ folha		232,75
31/07/2022		2.1.1.3.01.0004 (444)	56	Desc. INSS - Mensal c/ folha - pro-labore		133,32
31/07/2022		2.1.1.4.01.0001 (505)	56	Desc. IRRF - Mensal c/ folha		42,09
31/07/2022		2.1.1.3.01.0001 (413)	56	Vr. ref. salários a pagar		2.423,16
31/07/2022		2.1.1.3.01.0010 (3131)	56	Vr. ref. pro-labore a pagar		1.078,68
31/07/2022	2.1.1.3.01.0001 (413)	1.1.1.1.01.0001 (17)	57	Pg. n/ data - salários	2.423,16	2.423,16
31/07/2022	2.1.1.3.01.0010 (3131)	1.1.1.1.01.0001 (17)	58	Pg. n/ data - pro-labore	1.078,68	1.078,68
31/07/2022	4.1.1.3.01.0006 (1144)	2.1.1.3.01.0005 (451)	59	Vr. devido ref. FGTS c/ folha	215,84	215,84
Total do Mês:					28.430,68	28.430,68
01/08/2022	1.1.3.1.01.0003 (3292)	2.1.1.1.01.0001 (390)	60	COMPRA DE MERCADORIA A PRAZO CONF. NFE 663044 - ITATIAIA COM DE MATERIAL PARA CONSTRUCAO LTDA	1.144,13	1.144,13
01/08/2022	1.1.3.1.01.0003 (3292)	1.1.1.1.01.0001 (17)	61	COMPRA DE MERCADORIA A VISTA CONF. NFE 452448 - W L ATACADISTA LTDA	224,50	224,50

JBN CONTABILIDADE



Junta Comercial do Estado do Distrito Federal

Este Livro foi protocolado sob o nº 23/064.838-0 no dia 31/05/2023. Os dados de autenticação estão contidos no Termo de Autenticação que deverá ser validado conforme informações constantes do mesmo.

LIVRO DIÁRIO

Nome : NEW WORLD SOLAR LTDA
 CNPJ : 29.947.634/0001-38
 Folha : 5

Data	Conta de Débito	Conta de Crédito	Lanço	Histórico	Valor de Débito	Valor de Crédito
04/08/2022	1.1.3.1.01.0003 (3292)	2.1.1.1.01.0001 (390)	62	COMPRA DE MERCADORIA A PRAZO CONF. NFE 664432 - ITATIAIA COM DE MATERIAL PARA CONSTRUCAO LTDA	291,04	291,04
04/08/2022	1.1.3.1.01.0003 (3292)	1.1.1.1.01.0001 (17)	63	COMPRA DE MERCADORIA A VISTA CONF. NFE 453188 - W L ATACADISTA LTDA	136,55	136,55
05/08/2022	1.1.3.1.01.0003 (3292)	1.1.1.1.01.0001 (17)	64	COMPRA DE MERCADORIA A VISTA CONF. NFE 665187 - ITATIAIA COM DE MATERIAL PARA CONSTRUCAO LTDA	1.313,24	1.313,24
09/08/2022	1.1.3.1.01.0003 (3292)	2.1.1.1.01.0001 (390)	65	COMPRA DE MERCADORIA A PRAZO CONF. NFE 666039 - ITATIAIA COM DE MATERIAL PARA CONSTRUCAO LTDA	170,96	170,96
11/08/2022	1.1.3.1.01.0003 (3292)	2.1.1.1.01.0001 (390)	66	COMPRA DE MERCADORIA A PRAZO CONF. NFE 667150 - ITATIAIA COM DE MATERIAL PARA CONSTRUCAO LTDA	233,95	233,95
19/08/2022	1.1.3.1.01.0003 (3292)	2.1.1.1.01.0001 (390)	67	COMPRA DE MERCADORIA A PRAZO CONF. NFE 22908 - PERFILADOS TERRA LTDA - SMC	890,00	890,00
23/08/2022	1.1.3.1.01.0003 (3292)	1.1.1.1.01.0001 (17)	68	COMPRA DE MERCADORIA A VISTA CONF. NFE 671847 - ITATIAIA COM DE MATERIAL PARA CONSTRUCAO LTDA	707,77	707,77
31/08/2022	4.1.1.3.01.0014 (6910)		69	Vr. ref. PRO-LABORE c/ folha - pro-labore	1.212,00	
31/08/2022	4.1.1.3.01.0002 (1106)		69	Vr. ref. SALARIO MES CIVIL c/ folha	2.698,00	
31/08/2022		2.1.1.3.01.0004 (444)	69	Desc. INSS - Mensal c/ folha		232,75
31/08/2022		2.1.1.3.01.0004 (444)	69	Desc. INSS - Mensal c/ folha - pro-labore		133,32
31/08/2022		2.1.1.4.01.0001 (505)	69	Desc. IRRF - Mensal c/ folha		42,09
31/08/2022		2.1.1.3.01.0001 (413)	69	Vr. ref. salários a pagar		2.423,16
31/08/2022		2.1.1.3.01.0010 (3131)	69	Vr. ref. pro-labore a pagar		1.078,68
31/08/2022	2.1.1.3.01.0001 (413)	1.1.1.1.01.0001 (17)	70	Pg. n/ data - salários	2.423,16	2.423,16
31/08/2022	2.1.1.3.01.0010 (3131)	1.1.1.1.01.0001 (17)	71	Pg. n/ data - pro-labore	1.078,68	1.078,68
31/08/2022	4.1.1.3.01.0006 (1144)	2.1.1.3.01.0005 (451)	72	Vr. devido ref. FGTS c/ folha	215,84	215,84
Total do Mês:					12.739,82	12.739,82
02/09/2022	1.1.3.1.01.0003 (3292)	1.1.1.1.01.0001 (17)	73	COMPRA DE MERCADORIA A VISTA CONF. NFE 622275 - TERRA UTIL COMERCIO DE FERRAMENTAS E UTILIDADES LTDA	500,00	500,00
22/09/2022	1.1.3.1.01.0003 (3292)	1.1.1.1.01.0001 (17)	74	COMPRA DE MERCADORIA A VISTA CONF. NFE 619302 - PRIMEIRA LINHA COMERCIAL ROLAMENTOS LTDA	1.649,04	1.649,04
30/09/2022	1.1.3.1.01.0003 (3292)	2.1.1.1.01.0001 (390)	75	COMPRA DE MERCADORIA A PRAZO CONF. NFE 11524 - CASA DOS PARAFUSOS FERRAGENS E FERRAMENTAS LTDA	120,00	120,00
30/09/2022	4.1.1.3.01.0014 (6910)		76	Vr. ref. PRO-LABORE c/ folha - pro-labore	1.212,00	
30/09/2022	4.1.1.3.01.0002 (1106)		76	Vr. ref. SALARIO MES CIVIL c/ folha	2.698,00	
30/09/2022		2.1.1.3.01.0004 (444)	76	Desc. INSS - Mensal c/ folha		232,75
30/09/2022		2.1.1.3.01.0004 (444)	76	Desc. INSS - Mensal c/ folha - pro-labore		133,32
30/09/2022		2.1.1.4.01.0001 (505)	76	Desc. IRRF - Mensal c/ folha		42,09
30/09/2022		2.1.1.3.01.0001 (413)	76	Vr. ref. salários a pagar		2.423,16
30/09/2022		2.1.1.3.01.0010 (3131)	76	Vr. ref. pro-labore a pagar		1.078,68
30/09/2022	2.1.1.3.01.0001 (413)	1.1.1.1.01.0001 (17)	77	Pg. n/ data - salários	2.423,16	2.423,16
30/09/2022	2.1.1.3.01.0010 (3131)	1.1.1.1.01.0001 (17)	78	Pg. n/ data - pro-labore	1.078,68	1.078,68
30/09/2022	4.1.1.3.01.0006 (1144)	2.1.1.3.01.0005 (451)	79	Vr. devido ref. FGTS c/ folha	215,84	215,84
Total do Mês:					9.896,72	9.896,72
31/10/2022	4.1.1.3.01.0014 (6910)		80	Vr. ref. PRO-LABORE c/ folha - pro-labore	1.212,00	
31/10/2022	4.1.1.3.01.0002 (1106)		80	Vr. ref. SALARIO MES CIVIL c/ folha	2.698,00	
31/10/2022		2.1.1.3.01.0004 (444)	80	Desc. INSS - Mensal c/ folha		232,75
31/10/2022		2.1.1.3.01.0004 (444)	80	Desc. INSS - Mensal c/ folha - pro-labore		133,32
31/10/2022		2.1.1.4.01.0001 (505)	80	Desc. IRRF - Mensal c/ folha		42,09
31/10/2022		2.1.1.3.01.0001 (413)	80	Vr. ref. salários a pagar		2.423,16

JBN CONTABILIDADE



Junta Comercial do Estado do Distrito Federal

Este Livro foi protocolado sob o nº 23/064.838-0 no dia 31/05/2023. Os dados de autenticação estão contidos no Termo de Autenticação que deverá ser validado conforme informações constantes do mesmo.

LIVRO DIÁRIO

Nome : NEW WORLD SOLAR LTDA
 CNPJ : 29.947.634/0001-38
 Folha : 6

Data	Conta de Débito	Conta de Crédito	Lanço	Histórico	Valor de Débito	Valor de Crédito
31/10/2022		2.1.1.3.01.0010 (3131)	80	Vr. ref. pro-labore a pagar		1.078,68
31/10/2022	2.1.1.3.01.0001 (413)	1.1.1.1.01.0001 (17)	81	Pg. n/ data - salários	2.423,16	2.423,16
31/10/2022	2.1.1.3.01.0010 (3131)	1.1.1.1.01.0001 (17)	82	Pg. n/ data - pro-labore	1.078,68	1.078,68
31/10/2022	4.1.1.3.01.0006 (1144)	2.1.1.3.01.0005 (451)	83	Vr. devido ref. FGTS c/ folha	215,84	215,84
Total do Mês:					7.627,68	7.627,68
03/11/2022	1.1.3.1.01.0003 (3292)	1.1.1.1.01.0001 (17)	84	COMPRA DE MERCADORIA A VISTA CONF. NFE 633885 - TERRA UTIL COMERCIO DE FERRAMENTAS E UTILIDADES LTDA	987,00	987,00
07/11/2022	1.1.3.1.01.0003 (3292)	2.1.1.1.01.0001 (390)	85	COMPRA DE MERCADORIA A PRAZO CONF. NFE 234965 - PERFILADOS TERRA LTDA	8.245,00	8.245,00
07/11/2022	1.1.3.1.01.0003 (3292)	1.1.1.1.01.0001 (17)	86	COMPRA DE MERCADORIA A VISTA CONF. NFE 698572 - ITATIAIA COM DE MATERIAL PARA CONSTRUCAO LTDA	707,41	707,41
07/11/2022	1.1.3.1.01.0003 (3292)	1.1.1.1.01.0001 (17)	87	COMPRA DE MERCADORIA A VISTA CONF. NFE 698596 - ITATIAIA COM DE MATERIAL PARA CONSTRUCAO LTDA	142,23	142,23
07/11/2022	1.1.3.1.01.0003 (3292)	2.1.1.1.01.0001 (390)	88	COMPRA DE MERCADORIA A PRAZO CONF. NFE 66855 - VIA JARDIM BOTANICO MAT. DE CONSTRUCAO LTDA	369,20	369,20
07/11/2022	1.1.3.1.01.0003 (3292)	1.1.1.1.01.0001 (17)	89	COMPRA DE MERCADORIA A VISTA CONF. NFE 72345 - DF COMERCIO ATACADISTA DE MATERIAIS ELETRICOS LTDA	2.456,73	2.456,73
07/11/2022	1.1.3.1.01.0003 (3292)	1.1.1.1.01.0001 (17)	90	COMPRA DE MERCADORIA A VISTA CONF. NFE 72434 - DF COMERCIO ATACADISTA DE MATERIAIS ELETRICOS LTDA	1.874,95	1.874,95
09/11/2022	1.1.3.1.01.0003 (3292)	1.1.1.1.01.0001 (17)	91	COMPRA DE MERCADORIA A VISTA CONF. NFE 10263 - LANCER DO BRASIL INDUSTRIA E COM. DE MATERIAL ELETRICO LTDA	1.577,00	1.577,00
11/11/2022	1.1.3.1.01.0003 (3292)	2.1.1.1.01.0001 (390)	92	COMPRA DE MERCADORIA A PRAZO CONF. NFE 700822 - ITATIAIA COM DE MATERIAL PARA CONSTRUCAO LTDA	837,00	837,00
16/11/2022	1.1.3.1.01.0003 (3292)	2.1.1.1.01.0001 (390)	93	COMPRA DE MERCADORIA A PRAZO CONF. NFE 701485 - ITATIAIA COM DE MATERIAL PARA CONSTRUCAO LTDA	346,50	346,50
16/11/2022	4.1.1.4.01.0012 (1304)	2.1.1.1.01.0001 (390)	94	AQUISIÇÃO DE SERVIÇO A PRAZO CONF. NFE 3534 - SEMPRE AUTORIDADE CERTIFICADORA BRASILIA LTDA - EPP	180,00	180,00
17/11/2022	1.1.3.1.01.0003 (3292)	2.1.1.1.01.0001 (390)	95	COMPRA DE MERCADORIA A PRAZO CONF. NFE 702004 - ITATIAIA COM DE MATERIAL PARA CONSTRUCAO LTDA	321,97	321,97
19/11/2022	1.1.3.1.01.0003 (3292)	1.1.1.1.01.0001 (17)	96	COMPRA DE MERCADORIA A VISTA CONF. NFE 476350 - W L ATACADISTA LTDA	497,72	497,72
19/11/2022	1.1.3.1.01.0003 (3292)	1.1.1.1.01.0001 (17)	97	COMPRA DE MERCADORIA A VISTA CONF. NFE 476351 - W L ATACADISTA LTDA	38,62	38,62
23/11/2022	1.1.3.1.01.0003 (3292)	1.1.1.1.01.0001 (17)	98	COMPRA DE MERCADORIA A VISTA CONF. NFE 704291 - ITATIAIA COM DE MATERIAL PARA CONSTRUCAO LTDA	339,70	339,70
29/11/2022	1.1.3.1.01.0003 (3292)	2.1.1.1.01.0001 (390)	99	COMPRA DE MERCADORIA A PRAZO CONF. NFE 1411497 - ALDO COMPONENTES ELETRONICOS LTDA.	10.330,95	10.330,95
30/11/2022	1.1.3.1.01.0003 (3292)	2.1.1.1.01.0001 (390)	100	COMPRA DE MERCADORIA A PRAZO CONF. NFE 706499 - ITATIAIA COM DE MATERIAL PARA CONSTRUCAO LTDA	416,00	416,00
30/11/2022	1.1.3.1.01.0003 (3292)	1.1.1.1.01.0001 (17)	101	COMPRA DE MERCADORIA A VISTA CONF. NFE 706500 - ITATIAIA COM DE MATERIAL PARA CONSTRUCAO LTDA	270,24	270,24
30/11/2022	4.1.1.3.01.0014 (6910)		102	Vr. ref. PRO-LABORE c/ folha - pro-labore	1.212,00	
30/11/2022	4.1.1.3.01.0002 (1106)		102	Vr. ref. SALARIO MES CIVIL c/ folha	2.698,00	
30/11/2022		2.1.1.3.01.0004 (444)	102	Desc. INSS - Mensal c/ folha		232,75
30/11/2022		2.1.1.3.01.0004 (444)	102	Desc. INSS - Mensal c/ folha - pro-labore		133,32
30/11/2022		2.1.1.4.01.0001 (505)	102	Desc. IRRF - Mensal c/ folha		42,09

JBN CONTABILIDADE



Junta Comercial do Estado do Distrito Federal

Este Livro foi protocolado sob o nº 23/064.838-0 no dia 31/05/2023. Os dados de autenticação estão contidos no Termo de Autenticação que deverá ser validado conforme informações constantes do mesmo.

LIVRO DIÁRIO

Nome : NEW WORLD SOLAR LTDA
 CNPJ : 29.947.634/0001-38
 Folha : 7

Data	Conta de Débito	Conta de Crédito	Lanço	Histórico	Valor de Débito	Valor de Crédito
30/11/2022		2.1.1.3.01.0001 (413)	102	Vr. ref. salários a pagar		2.423,16
30/11/2022		2.1.1.3.01.0010 (3131)	102	Vr. ref. pro-labore a pagar		1.078,68
30/11/2022	2.1.1.3.01.0001 (413)	1.1.1.1.01.0001 (17)	103	Pg. n/ data - salários	2.423,16	2.423,16
30/11/2022	2.1.1.3.01.0010 (3131)	1.1.1.1.01.0001 (17)	104	Pg. n/ data - pro-labore	1.078,68	1.078,68
30/11/2022	4.1.1.3.01.0006 (1144)	2.1.1.3.01.0005 (451)	105	Vr. devido ref. FGTS c/ folha	215,84	215,84
30/11/2022	4.1.1.3.01.0004 (1120)		106	Vr. ref. ADIANTAMENTO 130. SALARIO c/ folha	1.349,00	
30/11/2022		2.1.1.3.01.0003 (437)	106	Vr. ref. 13º salário a pagar		1.349,00
30/11/2022	2.1.1.3.01.0003 (437)	1.1.1.1.01.0001 (17)	107	Pg. n/ data - salários	1.349,00	1.349,00
30/11/2022	4.1.1.3.01.0006 (1144)	2.1.1.3.01.0005 (451)	108	Vr. devido ref. FGTS c/ folha	107,92	107,92
Total do Mês:					40.371,82	40.371,82
01/12/2022	1.1.3.1.01.0003 (3292)	2.1.1.1.01.0001 (390)	109	COMPRA DE MERCADORIA A PRAZO CONF. NFE 9431 - METALGLOBO INDUSTRIA E COMERCIO EIRELI	2.700,00	2.700,00
01/12/2022	1.1.3.1.01.0003 (3292)	2.1.1.1.01.0001 (390)	110	COMPRA DE MERCADORIA A PRAZO CONF. NFE 9432 - METALGLOBO INDUSTRIA E COMERCIO EIRELI	115,62	115,62
05/12/2022	1.1.3.1.01.0003 (3292)	2.1.1.1.01.0001 (390)	111	COMPRA DE MERCADORIA A PRAZO CONF. NFE 707542 - ITATIAIA COM DE MATERIAL PARA CONSTRUCAO LTDA	72,00	72,00
05/12/2022	1.1.3.1.01.0003 (3292)	2.1.1.1.01.0001 (390)	112	COMPRA DE MERCADORIA A PRAZO CONF. NFE 707546 - ITATIAIA COM DE MATERIAL PARA CONSTRUCAO LTDA	66,00	66,00
07/12/2022	1.1.3.1.01.0003 (3292)	1.1.1.1.01.0001 (17)	113	COMPRA DE MERCADORIA A VISTA CONF. NFE 708859 - ITATIAIA COM DE MATERIAL PARA CONSTRUCAO LTDA	555,70	555,70
14/12/2022	1.1.3.1.01.0003 (3292)	2.1.1.1.01.0001 (390)	114	COMPRA DE MERCADORIA A PRAZO CONF. NFE 710949 - ITATIAIA COM DE MATERIAL PARA CONSTRUCAO LTDA	73,93	73,93
16/12/2022	1.1.3.1.01.0003 (3292)	1.1.1.1.01.0001 (17)	115	COMPRA DE MERCADORIA A VISTA CONF. NFE 642059 - TERRA UTIL COMERCIO DE FERRAMENTAS E UTILIDADES LTDA	2.784,61	2.784,61
16/12/2022	1.1.3.1.01.0003 (3292)	1.1.1.1.01.0001 (17)	116	COMPRA DE MERCADORIA A VISTA CONF. NFE 77153 - DF COMERCIO ATACADISTA DE MATERIAIS ELETRICOS LTDA	829,71	829,71
19/12/2022	1.1.3.1.01.0003 (3292)	1.1.1.1.01.0001 (17)	117	COMPRA DE MERCADORIA A VISTA CONF. NFE 712378 - ITATIAIA COM DE MATERIAL PARA CONSTRUCAO LTDA	48,18	48,18
19/12/2022	1.1.3.1.01.0003 (3292)	1.1.1.1.01.0001 (17)	118	COMPRA DE MERCADORIA A VISTA CONF. NFE 13334 - CASA DOS PARAFUSOS FERRAGENS E FERRAMENTAS LTDA	28,00	28,00
20/12/2022	4.1.1.3.01.0004 (1120)		119	Vr. ref. 130. SALARIO VARIVAVEL c/ folha	2.698,00	
20/12/2022		2.1.1.3.01.0003 (437)	119	Desc. ADIANTAMENTO 130. SALARIO c/ folha		1.349,00
20/12/2022		2.1.1.3.01.0004 (444)	119	Desc. INSS - 13º Salário c/ folha		232,75
20/12/2022		2.1.1.3.01.0003 (437)	119	Vr. ref. 13º salário a pagar		1.116,25
20/12/2022	2.1.1.3.01.0003 (437)	1.1.1.1.01.0001 (17)	120	Pg. n/ data - salários	1.116,25	1.116,25
20/12/2022	4.1.1.3.01.0006 (1144)	2.1.1.3.01.0005 (451)	121	Vr. devido ref. FGTS c/ folha	107,92	107,92
22/12/2022	2.1.1.3.01.0003 (437)		122	pgto de 13 salario	1.349,00	
22/12/2022	2.1.1.3.01.0004 (444)		122	pgto de inss a recolher	4.026,77	
22/12/2022	2.1.1.3.01.0005 (451)		122	pgto de fgts a pagar	2.482,16	
22/12/2022	2.1.1.4.01.0001 (505)		122	pgto de irrf a pagar	462,99	
22/12/2022		1.1.1.1.01.0001 (17)	122	pgto de 13, inss, fgts e irrf via boletos em dinheiro		8.320,92
26/12/2022	1.1.3.1.01.0003 (3292)	1.1.1.1.01.0001 (17)	123	COMPRA DE MERCADORIA A VISTA CONF. NFE 78120 - DF COMERCIO ATACADISTA DE MATERIAIS ELETRICOS LTDA	154,50	154,50
30/12/2022	1.1.3.1.01.0003 (3292)	1.1.1.1.01.0001 (17)	124	COMPRA DE MERCADORIA A VISTA CONF. NFE 78707 - DF COMERCIO ATACADISTA DE MATERIAIS ELETRICOS LTDA	224,40	224,40
31/12/2022	4.1.1.3.01.0014 (6910)		125	Vr. ref. PRO-LABORE c/ folha - pro-labore	1.212,00	

JBN CONTABILIDADE



Junta Comercial do Estado do Distrito Federal

Este Livro foi protocolado sob o nº 23/064.838-0 no dia 31/05/2023. Os dados de autenticação estão contidos no Termo de Autenticação que deverá ser validado conforme informações constantes do mesmo.

LIVRO DIÁRIO

Nome : NEW WORLD SOLAR LTDA

CNPJ : 29.947.634/0001-38

Folha : 8

Data	Conta de Débito	Conta de Crédito	Lanço	Histórico	Valor de Débito	Valor de Crédito
31/12/2022	4.1.1.3.01.0002 (1106)		125	Vr. ref. SALARIO MES CIVIL c/ folha	2.698,00	
31/12/2022		2.1.1.3.01.0004 (444)	125	Desc. INSS - Mensal c/ folha		232,75
31/12/2022		2.1.1.3.01.0004 (444)	125	Desc. INSS - Mensal c/ folha - pro-labore		133,32
31/12/2022		2.1.1.4.01.0001 (505)	125	Desc. IRRF - Mensal c/ folha		42,09
31/12/2022		2.1.1.3.01.0001 (413)	125	Vr. ref. salários a pagar		2.423,16
31/12/2022		2.1.1.3.01.0010 (3131)	125	Vr. ref. pro-labore a pagar		1.078,68
31/12/2022	2.1.1.3.01.0001 (413)	1.1.1.1.01.0001 (17)	126	Pg. n/ data - salários	2.423,16	2.423,16
31/12/2022	2.1.1.3.01.0010 (3131)	1.1.1.1.01.0001 (17)	127	Pg. n/ data - pro-labore	1.078,68	1.078,68
31/12/2022	4.1.1.3.01.0006 (1144)	2.1.1.3.01.0005 (451)	128	Vr. devido ref. FGTS c/ folha	215,84	215,84
31/12/2022	5.1.1.1.01.0001 (2301)	4.1.1.3.01.0002 (1106)	129	Vlr q/ se transf. ref. enc. do exercício	32.376,00	32.376,00
31/12/2022	5.1.1.1.01.0001 (2301)	4.1.1.3.01.0004 (1120)	130	Vlr q/ se transf. ref. enc. do exercício	4.047,00	4.047,00
31/12/2022	5.1.1.1.01.0001 (2301)	4.1.1.3.01.0006 (1144)	131	Vlr q/ se transf. ref. enc. do exercício	2.805,92	2.805,92
31/12/2022	5.1.1.1.01.0001 (2301)	4.1.1.3.01.0014 (6910)	132	Vlr q/ se transf. ref. enc. do exercício	14.544,00	14.544,00
31/12/2022	5.1.1.1.01.0001 (2301)	4.1.1.4.01.0012 (1304)	133	Vlr q/ se transf. ref. enc. do exercício	2.180,00	2.180,00
31/12/2022	5.2.1.01.0002 (3452)	5.1.1.1.01.0001 (2301)	134	Resultado líquido do exercício	55.952,92	55.952,92
Total do Mês:					139.429,26	139.429,26

JBN CONTABILIDADE



Junta Comercial do Estado do Distrito Federal

Este Livro foi protocolado sob o nº 23/064.838-0 no dia 31/05/2023. Os dados de autenticação estão contidos no Termo de Autenticação que deverá ser validado conforme informações constantes do mesmo.

LIVRO RAZÃO

Nome : NEW WORLD SOLAR LTDA
 CNPJ : 29.947.634/0001-38
 Data : 01/01/2022 a 31/12/2022
 Folha : 9

Conta : 1.1.1.1.01.0001 Sequência : 17 Descrição : CAIXA

Data	Lançamento	Contra-Partida	Histórico	Valor de Débito	Valor de Crédito	Saldo
Anterior						0,00
01/01/2022	2	5.1.1.1.01.0002 (3445)	Registro do capital por inicio de escrituração contábil	120.000,00		120.000,00D
31/01/2022	5	2.1.1.3.01.0001 (413)	Pg. n/ data - salários		2.423,16	117.576,84D
31/01/2022	6	2.1.1.3.01.0010 (3131)	Pg. n/ data - pro-labore		1.078,68	116.498,16D
			Mês :	120.000,00	3.501,84	
03/02/2022	8	1.1.3.1.01.0003 (3292)	COMPRA DE MERCADORIA A VISTA CONF. NFE 414953 - W L ATACADISTA LTDA		36,60	116.461,56D
15/02/2022	9	1.1.3.1.01.0003 (3292)	COMPRA DE MERCADORIA A VISTA CONF. NFE 417218 - W L ATACADISTA LTDA		518,85	115.942,71D
19/02/2022	10	2.1.1.1.01.0001 (390)	PAGAMENTO DE DUPLICATA PGTO DE FORNECEDORES		26.813,06	89.129,65D
28/02/2022	12	2.1.1.3.01.0001 (413)	Pg. n/ data - salários		2.423,16	86.706,49D
28/02/2022	13	2.1.1.3.01.0010 (3131)	Pg. n/ data - pro-labore		1.078,68	85.627,81D
			Mês :	0,00	30.870,35	
25/03/2022	15	1.1.3.1.01.0003 (3292)	COMPRA DE MERCADORIA A VISTA CONF. NFE 619049 - ITATIAIA COM DE MATERIAL PARA CONSTRUCAO LTDA		3.164,84	82.462,97D
31/03/2022	18	2.1.1.3.01.0001 (413)	Pg. n/ data - salários		2.423,16	80.039,81D
31/03/2022	19	2.1.1.3.01.0010 (3131)	Pg. n/ data - pro-labore		1.078,68	78.961,13D
			Mês :	0,00	6.666,68	
30/04/2022	24	2.1.1.3.01.0001 (413)	Pg. n/ data - salários		2.423,16	76.537,97D
30/04/2022	25	2.1.1.3.01.0010 (3131)	Pg. n/ data - pro-labore		1.078,68	75.459,29D
			Mês :	0,00	3.501,84	
02/05/2022	27	1.1.3.1.01.0003 (3292)	COMPRA DE MERCADORIA A VISTA CONF. NFE 630577 - ITATIAIA COM DE MATERIAL PARA CONSTRUCAO LTDA		398,24	75.061,05D
09/05/2022	29	1.1.3.1.01.0003 (3292)	COMPRA DE MERCADORIA A VISTA CONF. NFE 594976 - PRIMEIRA LINHA COMERCIAL ROLAMENTOS LTDA		381,97	74.679,08D
20/05/2022	31	1.1.3.1.01.0003 (3292)	COMPRA DE MERCADORIA A VISTA CONF. NFE 637590 - ITATIAIA COM DE MATERIAL PARA CONSTRUCAO LTDA		135,46	74.543,62D
31/05/2022	39	2.1.1.3.01.0001 (413)	Pg. n/ data - salários		2.423,16	72.120,46D
31/05/2022	40	2.1.1.3.01.0010 (3131)	Pg. n/ data - pro-labore		1.078,68	71.041,78D
			Mês :	0,00	4.417,51	
30/06/2022	44	2.1.1.3.01.0001 (413)	Pg. n/ data - salários		2.423,16	68.618,62D
30/06/2022	45	2.1.1.3.01.0010 (3131)	Pg. n/ data - pro-labore		1.078,68	67.539,94D
			Mês :	0,00	3.501,84	
05/07/2022	49	1.1.3.1.01.0003 (3292)	COMPRA DE MERCADORIA A VISTA CONF. NFE 652784 - ITATIAIA COM DE MATERIAL PARA CONSTRUCAO LTDA		267,37	67.272,57D
18/07/2022	50	1.1.3.1.01.0003 (3292)	COMPRA DE MERCADORIA A VISTA CONF. NFE 657496 - ITATIAIA COM DE MATERIAL PARA CONSTRUCAO LTDA		7.940,57	59.332,00D
19/07/2022	52	1.1.3.1.01.0003 (3292)	COMPRA DE MERCADORIA A VISTA CONF. NFE 658118 - ITATIAIA COM DE MATERIAL PARA CONSTRUCAO LTDA		18,00	59.314,00D
25/07/2022	53	1.1.3.1.01.0003 (3292)	COMPRA DE MERCADORIA A VISTA CONF. NFE 660665 - ITATIAIA COM DE MATERIAL PARA CONSTRUCAO LTDA		78,48	59.235,52D
27/07/2022	55	1.1.3.1.01.0003 (3292)	COMPRA DE MERCADORIA A VISTA CONF. NFE 661351 - ITATIAIA COM DE MATERIAL PARA CONSTRUCAO LTDA		128,00	59.107,52D
31/07/2022	57	2.1.1.3.01.0001 (413)	Pg. n/ data - salários		2.423,16	56.684,36D

JBN CONTABILIDADE



Junta Comercial do Estado do Distrito Federal

Este Livro foi protocolado sob o nº 23/064.838-0 no dia 31/05/2023. Os dados de autenticação estão contidos no Termo de Autenticação que deverá ser validado conforme informações constantes do mesmo.

LIVRO RAZÃO

Nome : NEW WORLD SOLAR LTDA
 CNPJ : 29.947.634/0001-38
 Data : 01/01/2022 a 31/12/2022
 Folha : 10

Conta : 1.1.1.1.01.0001 Sequência : 17 Descrição : CAIXA

Data	Lançamento	Contra-Partida	Histórico	Valor de Débito	Valor de Crédito	Saldo
Continuação						
31/07/2022	58	2.1.1.3.01.0010(3131)	Pg. n/ data - pro-labore		1.078,68	56.684,36D
				Mês : 0,00	11.934,26	
01/08/2022	61	1.1.3.1.01.0003(3292)	COMPRA DE MERCADORIA A VISTA CONF. NFE 452448 - W L ATACADISTA LTDA		224,50	55.381,18D
04/08/2022	63	1.1.3.1.01.0003(3292)	COMPRA DE MERCADORIA A VISTA CONF. NFE 453188 - W L ATACADISTA LTDA		136,55	55.244,63D
05/08/2022	64	1.1.3.1.01.0003(3292)	COMPRA DE MERCADORIA A VISTA CONF. NFE 665187 - ITATIAIA COM DE MATERIAL PARA CONSTRUCAO LTDA		1.313,24	53.931,39D
23/08/2022	68	1.1.3.1.01.0003(3292)	COMPRA DE MERCADORIA A VISTA CONF. NFE 671847 - ITATIAIA COM DE MATERIAL PARA CONSTRUCAO LTDA		707,77	53.223,62D
31/08/2022	70	2.1.1.3.01.0001(413)	Pg. n/ data - salários		2.423,16	50.800,46D
31/08/2022	71	2.1.1.3.01.0010(3131)	Pg. n/ data - pro-labore		1.078,68	49.721,78D
				Mês : 0,00	5.883,90	
02/09/2022	73	1.1.3.1.01.0003(3292)	COMPRA DE MERCADORIA A VISTA CONF. NFE 622275 - TERRA UTIL COMERCIO DE FERRAMENTAS E UTILIDADES LTDA		500,00	49.221,78D
22/09/2022	74	1.1.3.1.01.0003(3292)	COMPRA DE MERCADORIA A VISTA CONF. NFE 619302 - PRIMEIRA LINHA COMERCIAL ROLAMENTOS LTDA		1.649,04	47.572,74D
30/09/2022	77	2.1.1.3.01.0001(413)	Pg. n/ data - salários		2.423,16	45.149,58D
30/09/2022	78	2.1.1.3.01.0010(3131)	Pg. n/ data - pro-labore		1.078,68	44.070,90D
				Mês : 0,00	5.650,88	
31/10/2022	81	2.1.1.3.01.0001(413)	Pg. n/ data - salários		2.423,16	41.647,74D
31/10/2022	82	2.1.1.3.01.0010(3131)	Pg. n/ data - pro-labore		1.078,68	40.569,06D
				Mês : 0,00	3.501,84	
03/11/2022	84	1.1.3.1.01.0003(3292)	COMPRA DE MERCADORIA A VISTA CONF. NFE 633885 - TERRA UTIL COMERCIO DE FERRAMENTAS E UTILIDADES LTDA		987,00	39.582,06D
07/11/2022	86	1.1.3.1.01.0003(3292)	COMPRA DE MERCADORIA A VISTA CONF. NFE 698572 - ITATIAIA COM DE MATERIAL PARA CONSTRUCAO LTDA		707,41	38.874,65D
07/11/2022	87	1.1.3.1.01.0003(3292)	COMPRA DE MERCADORIA A VISTA CONF. NFE 698596 - ITATIAIA COM DE MATERIAL PARA CONSTRUCAO LTDA		142,23	38.732,42D
07/11/2022	89	1.1.3.1.01.0003(3292)	COMPRA DE MERCADORIA A VISTA CONF. NFE 72345 - DF COMERCIO ATACADISTA DE MATERIAIS ELETRICOS LTDA		2.456,73	36.275,69D
07/11/2022	90	1.1.3.1.01.0003(3292)	COMPRA DE MERCADORIA A VISTA CONF. NFE 72434 - DF COMERCIO ATACADISTA DE MATERIAIS ELETRICOS LTDA		1.874,95	34.400,74D
09/11/2022	91	1.1.3.1.01.0003(3292)	COMPRA DE MERCADORIA A VISTA CONF. NFE 10263 - LANCER DO BRASIL INDUSTRIA E COM. DE MATERIAL ELETRICO LTDA		1.577,00	32.823,74D
19/11/2022	96	1.1.3.1.01.0003(3292)	COMPRA DE MERCADORIA A VISTA CONF. NFE 476350 - W L ATACADISTA LTDA		497,72	32.326,02D
19/11/2022	97	1.1.3.1.01.0003(3292)	COMPRA DE MERCADORIA A VISTA CONF. NFE 476351 - W L ATACADISTA LTDA		38,62	32.287,40D
23/11/2022	98	1.1.3.1.01.0003(3292)	COMPRA DE MERCADORIA A VISTA CONF. NFE 704291 - ITATIAIA COM DE MATERIAL PARA CONSTRUCAO LTDA		339,70	31.947,70D
30/11/2022	101	1.1.3.1.01.0003(3292)	COMPRA DE MERCADORIA A VISTA CONF. NFE 706500 - ITATIAIA COM DE MATERIAL PARA CONSTRUCAO LTDA		270,24	31.677,46D

JBN CONTABILIDADE



Junta Comercial do Estado do Distrito Federal

Este Livro foi protocolado sob o nº 23/064.838-0 no dia 31/05/2023. Os dados de autenticação estão contidos no Termo de Autenticação que deverá ser validado conforme informações constantes do mesmo.

LIVRO RAZÃO

Nome : NEW WORLD SOLAR LTDA
 CNPJ : 29.947.634/0001-38
 Data : 01/01/2022 a 31/12/2022
 Folha : 11

Conta : 1.1.1.1.01.0001 Sequência : 17 Descrição : CAIXA

Data	Lançamento	Contra-Partida	Histórico	Valor de Débito	Valor de Crédito	Saldo
Continuação						31.677,46D
30/11/2022	103	2.1.1.3.01.0001 (413)	Pg. n/ data - salários		2.423,16	29.254,30D
30/11/2022	104	2.1.1.3.01.0010 (3131)	Pg. n/ data - pro-labore		1.078,68	28.175,62D
30/11/2022	107	2.1.1.3.01.0003 (437)	Pg. n/ data - salários		1.349,00	26.826,62D
				Mês : 0,00	13.742,44	
07/12/2022	113	1.1.3.1.01.0003 (3292)	COMPRA DE MERCADORIA A VISTA CONF. NFE 708859 - ITATIAIA COM DE MATERIAL PARA CONSTRUCAO LTDA		555,70	26.270,92D
16/12/2022	115	1.1.3.1.01.0003 (3292)	COMPRA DE MERCADORIA A VISTA CONF. NFE 642059 - TERRA UTIL COMERCIO DE FERRAMENTAS E UTILIDADES LTDA		2.784,61	23.486,31D
16/12/2022	116	1.1.3.1.01.0003 (3292)	COMPRA DE MERCADORIA A VISTA CONF. NFE 77153 - DF COMERCIO ATACADISTA DE MATERIAIS ELETRICOS LTDA		829,71	22.656,60D
19/12/2022	117	1.1.3.1.01.0003 (3292)	COMPRA DE MERCADORIA A VISTA CONF. NFE 712378 - ITATIAIA COM DE MATERIAL PARA CONSTRUCAO LTDA		48,18	22.608,42D
19/12/2022	118	1.1.3.1.01.0003 (3292)	COMPRA DE MERCADORIA A VISTA CONF. NFE 13334 - CASA DOS PARAFUSOS FERRAGENS E FERRAMENTAS LTDA		28,00	22.580,42D
20/12/2022	120	2.1.1.3.01.0003 (437)	Pg. n/ data - salários		1.116,25	21.464,17D
22/12/2022	122		pgto de 13, inss, fgts e irrf via boletos em dinheiro		8.320,92	13.143,25D
26/12/2022	123	1.1.3.1.01.0003 (3292)	COMPRA DE MERCADORIA A VISTA CONF. NFE 78120 - DF COMERCIO ATACADISTA DE MATERIAIS ELETRICOS LTDA		154,50	12.988,75D
30/12/2022	124	1.1.3.1.01.0003 (3292)	COMPRA DE MERCADORIA A VISTA CONF. NFE 78707 - DF COMERCIO ATACADISTA DE MATERIAIS ELETRICOS LTDA		224,40	12.764,35D
31/12/2022	126	2.1.1.3.01.0001 (413)	Pg. n/ data - salários		2.423,16	10.341,19D
31/12/2022	127	2.1.1.3.01.0010 (3131)	Pg. n/ data - pro-labore		1.078,68	9.262,51D
				Mês : 0,00	17.564,11	
				Total : 120.000,00	110.737,49	

Conta : 1.1.3.1.01.0003 Sequência : 3292 Descrição : MERCADORIAS

Data	Lançamento	Contra-Partida	Histórico	Valor de Débito	Valor de Crédito	Saldo
Anterior						0,00
20/01/2022	3	2.1.1.1.01.0001 (390)	COMPRA DE MERCADORIA A PRAZO CONF. NFE 1272796 - ALDO COMPONENTES ELETRONICOS LTDA.	26.813,06		26.813,06D
				Mês : 26.813,06	0,00	
03/02/2022	8	1.1.1.1.01.0001 (17)	COMPRA DE MERCADORIA A VISTA CONF. NFE 414953 - W L ATACADISTA LTDA	36,60		26.849,66D
15/02/2022	9	1.1.1.1.01.0001 (17)	COMPRA DE MERCADORIA A VISTA CONF. NFE 417218 - W L ATACADISTA LTDA	518,85		27.368,51D
				Mês : 555,45	0,00	
25/03/2022	15	1.1.1.1.01.0001 (17)	COMPRA DE MERCADORIA A VISTA CONF. NFE 619049 - ITATIAIA COM DE MATERIAL PARA CONSTRUCAO LTDA	3.164,84		30.533,35D
31/03/2022	16	2.1.1.1.01.0001 (390)	COMPRA DE MERCADORIA A PRAZO CONF. NFE 620807 - ITATIAIA COM DE MATERIAL PARA CONSTRUCAO LTDA	247,79		30.781,14D
				Mês : 3.412,63	0,00	

JBN CONTABILIDADE



Junta Comercial do Estado do Distrito Federal

Este Livro foi protocolado sob o nº 23/064.838-0 no dia 31/05/2023. Os dados de autenticação estão contidos no Termo de Autenticação que deverá ser validado conforme informações constantes do mesmo.

LIVRO RAZÃO

Nome : NEW WORLD SOLAR LTDA
CNPJ : 29.947.634/0001-38
Data : 01/01/2022 a 31/12/2022
Folha : 12

Conta : 1.1.3.1.01.0003 Sequência : 3292 Descrição : MERCADORIAS

Data	Lançamento	Contra-Partida	Histórico	Valor de Débito	Valor de Crédito	Saldo
Continuação						
01/04/2022	21	2.1.1.1.01.0001(390)	COMPRA DE MERCADORIA A PRAZO CONF. NFE 621303 - ITATIAIA COM DE MATERIAL PARA CONSTRUCAO LTDA	100,77		30.781,14D
04/04/2022	22	2.1.1.1.01.0001(390)	COMPRA DE MERCADORIA A PRAZO CONF. NFE 622189 - ITATIAIA COM DE MATERIAL PARA CONSTRUCAO LTDA	233,75		31.115,66D
				Mês : 334,52	0,00	
02/05/2022	27	1.1.1.1.01.0001(17)	COMPRA DE MERCADORIA A VISTA CONF. NFE 630577 - ITATIAIA COM DE MATERIAL PARA CONSTRUCAO LTDA	398,24		31.513,90D
09/05/2022	29	1.1.1.1.01.0001(17)	COMPRA DE MERCADORIA A VISTA CONF. NFE 594976 - PRIMEIRA LINHA COMERCIAL ROLAMENTOS LTDA	381,97		31.895,87D
16/05/2022	30	2.1.1.1.01.0001(390)	COMPRA DE MERCADORIA A PRAZO CONF. NFE 635757 - ITATIAIA COM DE MATERIAL PARA CONSTRUCAO LTDA	1.328,27		33.224,14D
20/05/2022	31	1.1.1.1.01.0001(17)	COMPRA DE MERCADORIA A VISTA CONF. NFE 637590 - ITATIAIA COM DE MATERIAL PARA CONSTRUCAO LTDA	135,46		33.359,60D
24/05/2022	32	2.1.1.1.01.0001(390)	COMPRA DE MERCADORIA A PRAZO CONF. NFE 638497 - ITATIAIA COM DE MATERIAL PARA CONSTRUCAO LTDA	2.218,43		35.578,03D
24/05/2022	33	2.1.1.1.01.0001(390)	COMPRA DE MERCADORIA A PRAZO CONF. NFE 638534 - ITATIAIA COM DE MATERIAL PARA CONSTRUCAO LTDA	567,12		36.145,15D
24/05/2022	34	2.1.1.1.01.0001(390)	COMPRA DE MERCADORIA A PRAZO CONF. NFE 597441 - PRIMEIRA LINHA COMERCIAL ROLAMENTOS LTDA	45,76		36.190,91D
26/05/2022	35	2.1.1.1.01.0001(390)	COMPRA DE MERCADORIA A PRAZO CONF. NFE 639561 - ITATIAIA COM DE MATERIAL PARA CONSTRUCAO LTDA	2.991,80		39.182,71D
26/05/2022	36	2.1.1.1.01.0001(390)	COMPRA DE MERCADORIA A PRAZO CONF. NFE 405769 - ALBRA ALUMINIO BRASILIA LTDA	500,00		39.682,71D
26/05/2022	37	2.1.1.1.01.0001(390)	COMPRA DE MERCADORIA A PRAZO CONF. NFE 405770 - ALBRA ALUMINIO BRASILIA LTDA	250,00		39.932,71D
				Mês : 8.817,05	0,00	
01/07/2022	47	2.1.1.1.01.0001(390)	COMPRA DE MERCADORIA A PRAZO CONF. NFE 1351043 - ALDO COMPONENTES ELETRONICOS LTDA.	5.104,44		45.037,15D
01/07/2022	48	2.1.1.1.01.0001(390)	COMPRA DE MERCADORIA A PRAZO CONF. NFE 652179 - ITATIAIA COM DE MATERIAL PARA CONSTRUCAO LTDA	1.155,75		46.192,90D
05/07/2022	49	1.1.1.1.01.0001(17)	COMPRA DE MERCADORIA A VISTA CONF. NFE 652784 - ITATIAIA COM DE MATERIAL PARA CONSTRUCAO LTDA	267,37		46.460,27D
18/07/2022	50	1.1.1.1.01.0001(17)	COMPRA DE MERCADORIA A VISTA CONF. NFE 657496 - ITATIAIA COM DE MATERIAL PARA CONSTRUCAO LTDA	7.940,57		54.400,84D
19/07/2022	51	2.1.1.1.01.0001(390)	COMPRA DE MERCADORIA A PRAZO CONF. NFE 1357522 - ALDO COMPONENTES ELETRONICOS LTDA.	5.104,44		59.505,28D
19/07/2022	52	1.1.1.1.01.0001(17)	COMPRA DE MERCADORIA A VISTA CONF. NFE 658118 - ITATIAIA COM DE MATERIAL PARA CONSTRUCAO LTDA	18,00		59.523,28D
25/07/2022	53	1.1.1.1.01.0001(17)	COMPRA DE MERCADORIA A VISTA CONF. NFE 660665 - ITATIAIA COM DE MATERIAL PARA CONSTRUCAO LTDA	78,48		59.601,76D
26/07/2022	54	2.1.1.1.01.0001(390)	COMPRA DE MERCADORIA A PRAZO CONF. NFE 660992 - ITATIAIA COM DE MATERIAL PARA CONSTRUCAO LTDA	1.005,95		60.607,71D

JBN CONTABILIDADE



Junta Comercial do Estado do Distrito Federal

Este Livro foi protocolado sob o nº 23/064.838-0 no dia 31/05/2023. Os dados de autenticação estão contidos no Termo de Autenticação que deverá ser validado conforme informações constantes do mesmo.

LIVRO RAZÃO

Nome : NEW WORLD SOLAR LTDA
 CNPJ : 29.947.634/0001-38
 Data : 01/01/2022 a 31/12/2022
 Folha : 13

Conta : 1.1.3.1.01.0003 Sequência : 3292 Descrição : MERCADORIAS

Data	Lançamento	Contra-Partida	Histórico	Valor de Débito	Valor de Crédito	Saldo
Continuação						60.607,71D
27/07/2022	55	1.1.1.1.01.0001(17) COMPRA DE MERCADORIA A VISTA CONF. NFE 661351 - ITATIAIA COM DE MATERIAL PARA CONSTRUCAO LTDA	128,00		60.735,71D
				Mês : 20.803,00	0,00	
01/08/2022	60	2.1.1.1.01.0001(390) COMPRA DE MERCADORIA A PRAZO CONF. NFE 663044 - ITATIAIA COM DE MATERIAL PARA CONSTRUCAO LTDA	1.144,13		61.879,84D
01/08/2022	61	1.1.1.1.01.0001(17) COMPRA DE MERCADORIA A VISTA CONF. NFE 452448 - W L ATACADISTA LTDA	224,50		62.104,34D
04/08/2022	62	2.1.1.1.01.0001(390) COMPRA DE MERCADORIA A PRAZO CONF. NFE 664432 - ITATIAIA COM DE MATERIAL PARA CONSTRUCAO LTDA	291,04		62.395,38D
04/08/2022	63	1.1.1.1.01.0001(17) COMPRA DE MERCADORIA A VISTA CONF. NFE 453188 - W L ATACADISTA LTDA	136,55		62.531,93D
05/08/2022	64	1.1.1.1.01.0001(17) COMPRA DE MERCADORIA A VISTA CONF. NFE 665187 - ITATIAIA COM DE MATERIAL PARA CONSTRUCAO LTDA	1.313,24		63.845,17D
09/08/2022	65	2.1.1.1.01.0001(390) COMPRA DE MERCADORIA A PRAZO CONF. NFE 666039 - ITATIAIA COM DE MATERIAL PARA CONSTRUCAO LTDA	170,96		64.016,13D
11/08/2022	66	2.1.1.1.01.0001(390) COMPRA DE MERCADORIA A PRAZO CONF. NFE 667150 - ITATIAIA COM DE MATERIAL PARA CONSTRUCAO LTDA	233,95		64.250,08D
19/08/2022	67	2.1.1.1.01.0001(390) COMPRA DE MERCADORIA A PRAZO CONF. NFE 22908 - PERFILADOS TERRA LTDA - SMC	890,00		65.140,08D
23/08/2022	68	1.1.1.1.01.0001(17) COMPRA DE MERCADORIA A VISTA CONF. NFE 671847 - ITATIAIA COM DE MATERIAL PARA CONSTRUCAO LTDA	707,77		65.847,85D
				Mês : 5.112,14	0,00	
02/09/2022	73	1.1.1.1.01.0001(17) COMPRA DE MERCADORIA A VISTA CONF. NFE 622275 - TERRA UTIL COMERCIO DE FERRAMENTAS E UTILIDADES LTDA	500,00		66.347,85D
22/09/2022	74	1.1.1.1.01.0001(17) COMPRA DE MERCADORIA A VISTA CONF. NFE 619302 - PRIMEIRA LINHA COMERCIAL ROLAMENTOS LTDA	1.649,04		67.996,89D
30/09/2022	75	2.1.1.1.01.0001(390) COMPRA DE MERCADORIA A PRAZO CONF. NFE 11524 - CASA DOS PARAFUSOS FERRAGENS E FERRAMENTAS LTDA	120,00		68.116,89D
				Mês : 2.269,04	0,00	
03/11/2022	84	1.1.1.1.01.0001(17) COMPRA DE MERCADORIA A VISTA CONF. NFE 633885 - TERRA UTIL COMERCIO DE FERRAMENTAS E UTILIDADES LTDA	987,00		69.103,89D
07/11/2022	85	2.1.1.1.01.0001(390) COMPRA DE MERCADORIA A PRAZO CONF. NFE 234965 - PERFILADOS TERRA LTDA	8.245,00		77.348,89D
07/11/2022	86	1.1.1.1.01.0001(17) COMPRA DE MERCADORIA A VISTA CONF. NFE 698572 - ITATIAIA COM DE MATERIAL PARA CONSTRUCAO LTDA	707,41		78.056,30D
07/11/2022	87	1.1.1.1.01.0001(17) COMPRA DE MERCADORIA A VISTA CONF. NFE 698596 - ITATIAIA COM DE MATERIAL PARA CONSTRUCAO LTDA	142,23		78.198,53D
07/11/2022	88	2.1.1.1.01.0001(390) COMPRA DE MERCADORIA A PRAZO CONF. NFE 66855 - VIA JARDIM BOTANICO MAT. DE CONSTRUCAO LTDA	369,20		78.567,73D
07/11/2022	89	1.1.1.1.01.0001(17) COMPRA DE MERCADORIA A VISTA CONF. NFE 72345 - DF COMERCIO ATACADISTA DE MATERIAIS ELETRICOS LTDA	2.456,73		81.024,46D
07/11/2022	90	1.1.1.1.01.0001(17) COMPRA DE MERCADORIA A VISTA CONF. NFE	1.874,95		82.899,41D

JBN CONTABILIDADE



Junta Comercial do Estado do Distrito Federal

Este Livro foi protocolado sob o nº 23/064.838-0 no dia 31/05/2023. Os dados de autenticação estão contidos no Termo de Autenticação que deverá ser validado conforme informações constantes do mesmo.

LIVRO RAZÃO

Nome : NEW WORLD SOLAR LTDA
CNPJ : 29.947.634/0001-38
Data : 01/01/2022 a 31/12/2022
Folha : 14

Conta : 1.1.3.1.01.0003 Sequência : 3292 Descrição : MERCADORIAS

Data	Lançamento	Contra-Partida	Histórico	Valor de Débito	Valor de Crédito	Saldo
Continuação						82.899,41D
			72434 - DF COMERCIO ATACADISTA DE MATERIAIS ELETRICOS LTDA			
09/11/2022	91	1.1.1.1.01.0001 (17)	COMPRA DE MERCADORIA A VISTA CONF. NFE 10263 - LANCER DO BRASIL INDUSTRIA E COM. DE MATERIAL ELETRICO LTDA	1.577,00		84.476,41D
11/11/2022	92	2.1.1.1.01.0001 (390)	COMPRA DE MERCADORIA A PRAZO CONF. NFE 700822 - ITATIAIA COM DE MATERIAL PARA CONSTRUCAO LTDA	837,00		85.313,41D
16/11/2022	93	2.1.1.1.01.0001 (390)	COMPRA DE MERCADORIA A PRAZO CONF. NFE 701485 - ITATIAIA COM DE MATERIAL PARA CONSTRUCAO LTDA	346,50		85.659,91D
17/11/2022	95	2.1.1.1.01.0001 (390)	COMPRA DE MERCADORIA A PRAZO CONF. NFE 702004 - ITATIAIA COM DE MATERIAL PARA CONSTRUCAO LTDA	321,97		85.981,88D
19/11/2022	96	1.1.1.1.01.0001 (17)	COMPRA DE MERCADORIA A VISTA CONF. NFE 476350 - W L ATACADISTA LTDA	497,72		86.479,60D
19/11/2022	97	1.1.1.1.01.0001 (17)	COMPRA DE MERCADORIA A VISTA CONF. NFE 476351 - W L ATACADISTA LTDA	38,62		86.518,22D
23/11/2022	98	1.1.1.1.01.0001 (17)	COMPRA DE MERCADORIA A VISTA CONF. NFE 704291 - ITATIAIA COM DE MATERIAL PARA CONSTRUCAO LTDA	339,70		86.857,92D
29/11/2022	99	2.1.1.1.01.0001 (390)	COMPRA DE MERCADORIA A PRAZO CONF. NFE 1411497 - ALDO COMPONENTES ELETRONICOS LTDA.	10.330,95		97.188,87D
30/11/2022	100	2.1.1.1.01.0001 (390)	COMPRA DE MERCADORIA A PRAZO CONF. NFE 706499 - ITATIAIA COM DE MATERIAL PARA CONSTRUCAO LTDA	416,00		97.604,87D
30/11/2022	101	1.1.1.1.01.0001 (17)	COMPRA DE MERCADORIA A VISTA CONF. NFE 706500 - ITATIAIA COM DE MATERIAL PARA CONSTRUCAO LTDA	270,24		97.875,11D
				Mês :	29.758,22	0,00
01/12/2022	109	2.1.1.1.01.0001 (390)	COMPRA DE MERCADORIA A PRAZO CONF. NFE 9431 - METALGLOBO INDUSTRIA E COMERCIO EIRELI	2.700,00		100.575,11D
01/12/2022	110	2.1.1.1.01.0001 (390)	COMPRA DE MERCADORIA A PRAZO CONF. NFE 9432 - METALGLOBO INDUSTRIA E COMERCIO EIRELI	115,62		100.690,73D
05/12/2022	111	2.1.1.1.01.0001 (390)	COMPRA DE MERCADORIA A PRAZO CONF. NFE 707542 - ITATIAIA COM DE MATERIAL PARA CONSTRUCAO LTDA	72,00		100.762,73D
05/12/2022	112	2.1.1.1.01.0001 (390)	COMPRA DE MERCADORIA A PRAZO CONF. NFE 707546 - ITATIAIA COM DE MATERIAL PARA CONSTRUCAO LTDA	66,00		100.828,73D
07/12/2022	113	1.1.1.1.01.0001 (17)	COMPRA DE MERCADORIA A VISTA CONF. NFE 708859 - ITATIAIA COM DE MATERIAL PARA CONSTRUCAO LTDA	555,70		101.384,43D
14/12/2022	114	2.1.1.1.01.0001 (390)	COMPRA DE MERCADORIA A PRAZO CONF. NFE 710949 - ITATIAIA COM DE MATERIAL PARA CONSTRUCAO LTDA	73,93		101.458,36D
16/12/2022	115	1.1.1.1.01.0001 (17)	COMPRA DE MERCADORIA A VISTA CONF. NFE 642059 - TERRA UTIL COMERCIO DE FERRAMENTAS E UTILIDADES LTDA	2.784,61		104.242,97D
16/12/2022	116	1.1.1.1.01.0001 (17)	COMPRA DE MERCADORIA A VISTA CONF. NFE 77153 - DF COMERCIO ATACADISTA DE MATERIAIS ELETRICOS LTDA	829,71		105.072,68D
19/12/2022	117	1.1.1.1.01.0001 (17)	COMPRA DE MERCADORIA A VISTA CONF. NFE 712378 - ITATIAIA COM DE MATERIAL PARA CONSTRUCAO LTDA	48,18		105.120,86D
19/12/2022	118	1.1.1.1.01.0001 (17)	COMPRA DE MERCADORIA A VISTA CONF. NFE 13334 - CASA DOS PARAFUSOS FERRAGENS E FERRAMENTAS LTDA	28,00		105.148,86D

JBN CONTABILIDADE



Junta Comercial do Estado do Distrito Federal

Este Livro foi protocolado sob o nº 23/064.838-0 no dia 31/05/2023. Os dados de autenticação estão contidos no Termo de Autenticação que deverá ser validado conforme informações constantes do mesmo.

LIVRO RAZÃO

Nome : NEW WORLD SOLAR LTDA
 CNPJ : 29.947.634/0001-38
 Data : 01/01/2022 a 31/12/2022
 Folha : 15

Conta : 1.1.3.1.01.0003 Sequência : 3292 Descrição : MERCADORIAS

Data	Lançamento	Contra-Partida	Histórico	Valor de Débito	Valor de Crédito	Saldo
Continuação						
26/12/2022	123	1.1.1.1.01.0001 (17)	COMPRA DE MERCADORIA A VISTA CONF. NFE 78120 - DF COMERCIO ATACADISTA DE MATERIAIS ELETRICOS LTDA	154,50		105.148,86D
30/12/2022	124	1.1.1.1.01.0001 (17)	COMPRA DE MERCADORIA A VISTA CONF. NFE 78707 - DF COMERCIO ATACADISTA DE MATERIAIS ELETRICOS LTDA	224,40		105.527,76D
				Mês :	7.652,65	0,00
				Total :	105.527,76	0,00

Conta : 2.1.1.1.01.0001 Sequência : 390 Descrição : FORNECEDORES

Data	Lançamento	Contra-Partida	Histórico	Valor de Débito	Valor de Crédito	Saldo
Anterior						
20/01/2022	3	1.1.3.1.01.0003 (3292)	COMPRA DE MERCADORIA A PRAZO CONF. NFE 1272796 - ALDO COMPONENTES ELETRONICOS LTDA.		26.813,06	26.813,06C
				Mês :	0,00	26.813,06
19/02/2022	10	1.1.1.1.01.0001 (17)	PAGAMENTO DE DUPLICATA PGTO DE FORNECEDORES	26.813,06		0,00
				Mês :	26.813,06	0,00
31/03/2022	16	1.1.3.1.01.0003 (3292)	COMPRA DE MERCADORIA A PRAZO CONF. NFE 620807 - ITATIAIA COM DE MATERIAL PARA CONSTRUCAO LTDA		247,79	247,79C
				Mês :	0,00	247,79
01/04/2022	21	1.1.3.1.01.0003 (3292)	COMPRA DE MERCADORIA A PRAZO CONF. NFE 621303 - ITATIAIA COM DE MATERIAL PARA CONSTRUCAO LTDA		100,77	348,56C
04/04/2022	22	1.1.3.1.01.0003 (3292)	COMPRA DE MERCADORIA A PRAZO CONF. NFE 622189 - ITATIAIA COM DE MATERIAL PARA CONSTRUCAO LTDA		233,75	582,31C
				Mês :	0,00	334,52
02/05/2022	28	4.1.1.4.01.0012 (1304)	AQUISIÇÃO DE SERVIÇO A PRAZO CONF. NFE 9 - GABRIEL ASSIS DOS SANTOS 01696095107		1.000,00	1.582,31C
16/05/2022	30	1.1.3.1.01.0003 (3292)	COMPRA DE MERCADORIA A PRAZO CONF. NFE 635757 - ITATIAIA COM DE MATERIAL PARA CONSTRUCAO LTDA		1.328,27	2.910,58C
24/05/2022	32	1.1.3.1.01.0003 (3292)	COMPRA DE MERCADORIA A PRAZO CONF. NFE 638497 - ITATIAIA COM DE MATERIAL PARA CONSTRUCAO LTDA		2.218,43	5.129,01C
24/05/2022	33	1.1.3.1.01.0003 (3292)	COMPRA DE MERCADORIA A PRAZO CONF. NFE 638534 - ITATIAIA COM DE MATERIAL PARA CONSTRUCAO LTDA		567,12	5.696,13C
24/05/2022	34	1.1.3.1.01.0003 (3292)	COMPRA DE MERCADORIA A PRAZO CONF. NFE 597441 - PRIMEIRA LINHA COMERCIAL ROLAMENTOS LTDA		45,76	5.741,89C
26/05/2022	35	1.1.3.1.01.0003 (3292)	COMPRA DE MERCADORIA A PRAZO CONF. NFE 639561 - ITATIAIA COM DE MATERIAL PARA CONSTRUCAO LTDA		2.991,80	8.733,69C
26/05/2022	36	1.1.3.1.01.0003 (3292)	COMPRA DE MERCADORIA A PRAZO CONF. NFE 405769 - ALBRA ALUMINIO BRASILIA LTDA		500,00	9.233,69C
26/05/2022	37	1.1.3.1.01.0003 (3292)	COMPRA DE MERCADORIA A PRAZO CONF. NFE 405770 - ALBRA ALUMINIO BRASILIA LTDA		250,00	9.483,69C
				Mês :	0,00	8.901,38

JBN CONTABILIDADE



Junta Comercial do Estado do Distrito Federal

Este Livro foi protocolado sob o nº 23/064.838-0 no dia 31/05/2023. Os dados de autenticação estão contidos no Termo de Autenticação que deverá ser validado conforme informações constantes do mesmo.

LIVRO RAZÃO

Nome : NEW WORLD SOLAR LTDA
 CNPJ : 29.947.634/0001-38
 Data : 01/01/2022 a 31/12/2022
 Folha : 16

Conta : 2.1.1.1.01.0001 Sequência : 390 Descrição : FORNECEDORES

Data	Lançamento	Contra-Partida	Histórico	Valor de Débito	Valor de Crédito	Saldo
Continuação						
20/06/2022	42	4.1.1.4.01.0012 (1304)	AQUISIÇÃO DE SERVIÇO A PRAZO CONF. NFE 10 - GABRIEL ASSIS DOS SANTOS 01696095107		1.000,00	9.483,69C
				0,00	1.000,00	
01/07/2022	47	1.1.3.1.01.0003 (3292)	COMPRA DE MERCADORIA A PRAZO CONF. NFE 1351043 - ALDO COMPONENTES ELETRONICOS LTDA.		5.104,44	15.588,13C
01/07/2022	48	1.1.3.1.01.0003 (3292)	COMPRA DE MERCADORIA A PRAZO CONF. NFE 652179 - ITATIAIA COM DE MATERIAL PARA CONSTRUCAO LTDA		1.155,75	16.743,88C
19/07/2022	51	1.1.3.1.01.0003 (3292)	COMPRA DE MERCADORIA A PRAZO CONF. NFE 1357522 - ALDO COMPONENTES ELETRONICOS LTDA.		5.104,44	21.848,32C
26/07/2022	54	1.1.3.1.01.0003 (3292)	COMPRA DE MERCADORIA A PRAZO CONF. NFE 660992 - ITATIAIA COM DE MATERIAL PARA CONSTRUCAO LTDA		1.005,95	22.854,27C
				0,00	12.370,58	
01/08/2022	60	1.1.3.1.01.0003 (3292)	COMPRA DE MERCADORIA A PRAZO CONF. NFE 663044 - ITATIAIA COM DE MATERIAL PARA CONSTRUCAO LTDA		1.144,13	23.998,40C
04/08/2022	62	1.1.3.1.01.0003 (3292)	COMPRA DE MERCADORIA A PRAZO CONF. NFE 664432 - ITATIAIA COM DE MATERIAL PARA CONSTRUCAO LTDA		291,04	24.289,44C
09/08/2022	65	1.1.3.1.01.0003 (3292)	COMPRA DE MERCADORIA A PRAZO CONF. NFE 666039 - ITATIAIA COM DE MATERIAL PARA CONSTRUCAO LTDA		170,96	24.460,40C
11/08/2022	66	1.1.3.1.01.0003 (3292)	COMPRA DE MERCADORIA A PRAZO CONF. NFE 667150 - ITATIAIA COM DE MATERIAL PARA CONSTRUCAO LTDA		233,95	24.694,35C
19/08/2022	67	1.1.3.1.01.0003 (3292)	COMPRA DE MERCADORIA A PRAZO CONF. NFE 22908 - PERFILADOS TERRA LTDA - SMC		890,00	25.584,35C
				0,00	2.730,08	
30/09/2022	75	1.1.3.1.01.0003 (3292)	COMPRA DE MERCADORIA A PRAZO CONF. NFE 11524 - CASA DOS PARAFUSOS FERRAGENS E FERRAMENTAS LTDA		120,00	25.704,35C
				0,00	120,00	
07/11/2022	85	1.1.3.1.01.0003 (3292)	COMPRA DE MERCADORIA A PRAZO CONF. NFE 234965 - PERFILADOS TERRA LTDA		8.245,00	33.949,35C
07/11/2022	88	1.1.3.1.01.0003 (3292)	COMPRA DE MERCADORIA A PRAZO CONF. NFE 66855 - VIA JARDIM BOTANICO MAT. DE CONSTRUCAO LTDA		369,20	34.318,55C
11/11/2022	92	1.1.3.1.01.0003 (3292)	COMPRA DE MERCADORIA A PRAZO CONF. NFE 700822 - ITATIAIA COM DE MATERIAL PARA CONSTRUCAO LTDA		837,00	35.155,55C
16/11/2022	93	1.1.3.1.01.0003 (3292)	COMPRA DE MERCADORIA A PRAZO CONF. NFE 701485 - ITATIAIA COM DE MATERIAL PARA CONSTRUCAO LTDA		346,50	35.502,05C
16/11/2022	94	4.1.1.4.01.0012 (1304)	AQUISIÇÃO DE SERVIÇO A PRAZO CONF. NFE 3534 - SEMPRE AUTORIDADE CERTIFICADORA BRASILIA LTDA - EPP		180,00	35.682,05C
17/11/2022	95	1.1.3.1.01.0003 (3292)	COMPRA DE MERCADORIA A PRAZO CONF. NFE 702004 - ITATIAIA COM DE MATERIAL PARA CONSTRUCAO LTDA		321,97	36.004,02C
29/11/2022	99	1.1.3.1.01.0003 (3292)	COMPRA DE MERCADORIA A PRAZO CONF. NFE 1411497 - ALDO COMPONENTES ELETRONICOS LTDA.		10.330,95	46.334,97C
30/11/2022	100	1.1.3.1.01.0003 (3292)	COMPRA DE MERCADORIA A PRAZO CONF. NFE 706499 - ITATIAIA COM DE MATERIAL PARA CONSTRUCAO LTDA		416,00	46.750,97C
				0,00	21.046,62	

JBN CONTABILIDADE



Junta Comercial do Estado do Distrito Federal

Este Livro foi protocolado sob o nº 23/064.838-0 no dia 31/05/2023. Os dados de autenticação estão contidos no Termo de Autenticação que deverá ser validado conforme informações constantes do mesmo.

LIVRO RAZÃO

Nome : NEW WORLD SOLAR LTDA
CNPJ : 29.947.634/0001-38
Data : 01/01/2022 a 31/12/2022
Folha : 17

Conta : 2.1.1.1.01.0001 Sequência : 390 Descrição : FORNECEDORES

Data	Lançamento	Contra-Partida	Histórico	Valor de Débito	Valor de Crédito	Saldo
Continuação						46.750,97C
01/12/2022	109	1.1.3.1.01.0003 (3292)	COMPRA DE MERCADORIA A PRAZO CONF. NFE 9431 - METALGLOBO INDUSTRIA E COMERCIO EIRELI		2.700,00	49.450,97C
01/12/2022	110	1.1.3.1.01.0003 (3292)	COMPRA DE MERCADORIA A PRAZO CONF. NFE 9432 - METALGLOBO INDUSTRIA E COMERCIO EIRELI		115,62	49.566,59C
05/12/2022	111	1.1.3.1.01.0003 (3292)	COMPRA DE MERCADORIA A PRAZO CONF. NFE 707542 - ITATIAIA COM DE MATERIAL PARA CONSTRUCAO LTDA		72,00	49.638,59C
05/12/2022	112	1.1.3.1.01.0003 (3292)	COMPRA DE MERCADORIA A PRAZO CONF. NFE 707546 - ITATIAIA COM DE MATERIAL PARA CONSTRUCAO LTDA		66,00	49.704,59C
14/12/2022	114	1.1.3.1.01.0003 (3292)	COMPRA DE MERCADORIA A PRAZO CONF. NFE 710949 - ITATIAIA COM DE MATERIAL PARA CONSTRUCAO LTDA		73,93	49.778,52C
				Mês :	0,00	3.027,55
				Total :	26.813,06	76.591,58

Conta : 2.1.1.3.01.0001 Sequência : 413 Descrição : SALARIOS A PAGAR

Data	Lançamento	Contra-Partida	Histórico	Valor de Débito	Valor de Crédito	Saldo
Anterior						0,00
31/01/2022	4		Vr. ref. salários a pagar		2.423,16	2.423,16C
31/01/2022	5	1.1.1.1.01.0001 (17)	Pg. n/ data - salários	2.423,16		0,00
				Mês :	2.423,16	2.423,16
28/02/2022	11		Vr. ref. salários a pagar		2.423,16	2.423,16C
28/02/2022	12	1.1.1.1.01.0001 (17)	Pg. n/ data - salários	2.423,16		0,00
				Mês :	2.423,16	2.423,16
31/03/2022	17		Vr. ref. salários a pagar		2.423,16	2.423,16C
31/03/2022	18	1.1.1.1.01.0001 (17)	Pg. n/ data - salários	2.423,16		0,00
				Mês :	2.423,16	2.423,16
30/04/2022	23		Vr. ref. salários a pagar		2.423,16	2.423,16C
30/04/2022	24	1.1.1.1.01.0001 (17)	Pg. n/ data - salários	2.423,16		0,00
				Mês :	2.423,16	2.423,16
31/05/2022	38		Vr. ref. salários a pagar		2.423,16	2.423,16C
31/05/2022	39	1.1.1.1.01.0001 (17)	Pg. n/ data - salários	2.423,16		0,00
				Mês :	2.423,16	2.423,16
30/06/2022	43		Vr. ref. salários a pagar		2.423,16	2.423,16C
30/06/2022	44	1.1.1.1.01.0001 (17)	Pg. n/ data - salários	2.423,16		0,00
				Mês :	2.423,16	2.423,16
31/07/2022	56		Vr. ref. salários a pagar		2.423,16	2.423,16C
31/07/2022	57	1.1.1.1.01.0001 (17)	Pg. n/ data - salários	2.423,16		0,00
				Mês :	2.423,16	2.423,16
31/08/2022	69		Vr. ref. salários a pagar		2.423,16	2.423,16C
31/08/2022	70	1.1.1.1.01.0001 (17)	Pg. n/ data - salários	2.423,16		0,00
				Mês :	2.423,16	2.423,16
30/09/2022	76		Vr. ref. salários a pagar		2.423,16	2.423,16C
30/09/2022	77	1.1.1.1.01.0001 (17)	Pg. n/ data - salários	2.423,16		0,00

JBN CONTABILIDADE



Junta Comercial do Estado do Distrito Federal

Este Livro foi protocolado sob o nº 23/064.838-0 no dia 31/05/2023. Os dados de autenticação estão contidos no Termo de Autenticação que deverá ser validado conforme informações constantes do mesmo.

LIVRO RAZÃO

Nome : NEW WORLD SOLAR LTDA
CNPJ : 29.947.634/0001-38
Data : 01/01/2022 a 31/12/2022
Folha : 18

Conta : 2.1.1.3.01.0001 Sequência : 413 Descrição : SALARIOS A PAGAR

Data	Lançamento	Contra-Partida	Histórico	Valor de Débito	Valor de Crédito	Saldo
Continuação						0,00
				Mês :		
31/10/2022	80		Vr. ref. salários a pagar	2.423,16	2.423,16	
31/10/2022	81	1.1.1.1.01.0001(17)	Pg. n/ data - salários	2.423,16	2.423,16	2.423,16C
				Mês :		0,00
30/11/2022	102		Vr. ref. salários a pagar	2.423,16	2.423,16	
30/11/2022	103	1.1.1.1.01.0001(17)	Pg. n/ data - salários	2.423,16	2.423,16	2.423,16C
				Mês :		0,00
31/12/2022	125		Vr. ref. salários a pagar	2.423,16	2.423,16	
31/12/2022	126	1.1.1.1.01.0001(17)	Pg. n/ data - salários	2.423,16	2.423,16	2.423,16C
				Mês :		0,00
				Total :		29.077,92

Conta : 2.1.1.3.01.0003 Sequência : 437 Descrição : 13. SALARIO A PAGAR

Data	Lançamento	Contra-Partida	Histórico	Valor de Débito	Valor de Crédito	Saldo
Anterior						0,00
30/11/2022	106		Vr. ref. 13º salário a pagar		1.349,00	1.349,00C
30/11/2022	107	1.1.1.1.01.0001(17)	Pg. n/ data - salários	1.349,00		0,00
				Mês :		
20/12/2022	119		Desc. ADIANTAMENTO 130. SALARIO c/ folha		1.349,00	1.349,00C
20/12/2022	119		Vr. ref. 13º salário a pagar		1.116,25	2.465,25C
20/12/2022	120	1.1.1.1.01.0001(17)	Pg. n/ data - salários	1.116,25		1.349,00C
22/12/2022	122		pgto de 13 salario	1.349,00		0,00
				Mês :		
				Total :		3.814,25

Conta : 2.1.1.3.01.0004 Sequência : 444 Descrição : PREVIDENCIA SOCIAL A RECOLHER

Data	Lançamento	Contra-Partida	Histórico	Valor de Débito	Valor de Crédito	Saldo
Anterior						0,00
31/01/2022	4		Desc. INSS - Mensal c/ folha		232,75	232,75C
31/01/2022	4		Desc. INSS - Mensal c/ folha - pro-labore		133,32	366,07C
				Mês :		
28/02/2022	11		Desc. INSS - Mensal c/ folha	0,00	366,07	598,82C
28/02/2022	11		Desc. INSS - Mensal c/ folha - pro-labore		232,75	732,14C
				Mês :		
31/03/2022	17		Desc. INSS - Mensal c/ folha	0,00	366,07	964,89C
31/03/2022	17		Desc. INSS - Mensal c/ folha - pro-labore		232,75	1.098,21C
				Mês :		
30/04/2022	23		Desc. INSS - Mensal c/ folha	0,00	366,07	1.330,96C
30/04/2022	23		Desc. INSS - Mensal c/ folha - pro-labore		133,32	1.464,28C
				Mês :		
				Total :		0,00

JBN CONTABILIDADE



Junta Comercial do Estado do Distrito Federal

Este Livro foi protocolado sob o nº 23/064.838-0 no dia 31/05/2023. Os dados de autenticação estão contidos no Termo de Autenticação que deverá ser validado conforme informações constantes do mesmo.

LIVRO RAZÃO

Nome : NEW WORLD SOLAR LTDA
 CNPJ : 29.947.634/0001-38
 Data : 01/01/2022 a 31/12/2022
 Folha : 19

Conta : 2.1.1.3.01.0004 Sequência : 444 Descrição : PREVIDENCIA SOCIAL A RECOLHER

Data	Lançamento	Contra-Partida	Histórico	Valor de Débito	Valor de Crédito	Saldo
Continuação						1.464,28C
31/05/2022	38		Desc. INSS - Mensal c/ folha		232,75	1.697,03C
31/05/2022	38		Desc. INSS - Mensal c/ folha - pro-labore		133,32	1.830,35C
			Mês :	0,00	366,07	
30/06/2022	43		Desc. INSS - Mensal c/ folha		232,75	2.063,10C
30/06/2022	43		Desc. INSS - Mensal c/ folha - pro-labore		133,32	2.196,42C
			Mês :	0,00	366,07	
31/07/2022	56		Desc. INSS - Mensal c/ folha		232,75	2.429,17C
31/07/2022	56		Desc. INSS - Mensal c/ folha - pro-labore		133,32	2.562,49C
			Mês :	0,00	366,07	
31/08/2022	69		Desc. INSS - Mensal c/ folha		232,75	2.795,24C
31/08/2022	69		Desc. INSS - Mensal c/ folha - pro-labore		133,32	2.928,56C
			Mês :	0,00	366,07	
30/09/2022	76		Desc. INSS - Mensal c/ folha		232,75	3.161,31C
30/09/2022	76		Desc. INSS - Mensal c/ folha - pro-labore		133,32	3.294,63C
			Mês :	0,00	366,07	
31/10/2022	80		Desc. INSS - Mensal c/ folha		232,75	3.527,38C
31/10/2022	80		Desc. INSS - Mensal c/ folha - pro-labore		133,32	3.660,70C
			Mês :	0,00	366,07	
30/11/2022	102		Desc. INSS - Mensal c/ folha		232,75	3.893,45C
30/11/2022	102		Desc. INSS - Mensal c/ folha - pro-labore		133,32	4.026,77C
			Mês :	0,00	366,07	
20/12/2022	119		Desc. INSS - 13º Salário c/ folha		232,75	4.259,52C
22/12/2022	122		pgto de inss a recolher	4.026,77		232,75C
31/12/2022	125		Desc. INSS - Mensal c/ folha		232,75	465,50C
31/12/2022	125		Desc. INSS - Mensal c/ folha - pro-labore		133,32	598,82C
			Mês :	4.026,77	598,82	
			Total :	4.026,77	4.625,59	

Conta : 2.1.1.3.01.0005 Sequência : 451 Descrição : FUNDO DE GARANTIA A RECOLHER

Data	Lançamento	Contra-Partida	Histórico	Valor de Débito	Valor de Crédito	Saldo
Anterior						0,00
31/01/2022		7 4.1.1.3.01.0006(1144)	Vr. devido ref. FGTS c/ folha		215,84	215,84C
			Mês :	0,00	215,84	
28/02/2022		14 4.1.1.3.01.0006(1144)	Vr. devido ref. FGTS c/ folha		215,84	431,68C
			Mês :	0,00	215,84	
31/03/2022		20 4.1.1.3.01.0006(1144)	Vr. devido ref. FGTS c/ folha		215,84	647,52C
			Mês :	0,00	215,84	
30/04/2022		26 4.1.1.3.01.0006(1144)	Vr. devido ref. FGTS c/ folha		215,84	863,36C
			Mês :	0,00	215,84	
31/05/2022		41 4.1.1.3.01.0006(1144)	Vr. devido ref. FGTS c/ folha		215,84	1.079,20C
			Mês :	0,00	215,84	
30/06/2022		46 4.1.1.3.01.0006(1144)	Vr. devido ref. FGTS c/ folha		215,84	1.295,04C

JBN CONTABILIDADE



Junta Comercial do Estado do Distrito Federal

Este Livro foi protocolado sob o nº 23/064.838-0 no dia 31/05/2023. Os dados de autenticação estão contidos no Termo de Autenticação que deverá ser validado conforme informações constantes do mesmo.

LIVRO RAZÃO

Nome : NEW WORLD SOLAR LTDA
CNPJ : 29.947.634/0001-38
Data : 01/01/2022 a 31/12/2022
Folha : 20

Conta : 2.1.1.3.01.0005 Sequência : 451 Descrição : FUNDO DE GARANTIA A RECOLHER

Data	Lançamento	Contra-Partida	Histórico	Valor de Débito	Valor de Crédito	Saldo
Continuação						1.295,04C
				Mês :	0,00 215,84	
31/07/2022	59	4.1.1.3.01.0006(1144)	Vr. devido ref. FGTS c/ folha		215,84	1.510,88C
				Mês :	0,00 215,84	
31/08/2022	72	4.1.1.3.01.0006(1144)	Vr. devido ref. FGTS c/ folha		215,84	1.726,72C
				Mês :	0,00 215,84	
30/09/2022	79	4.1.1.3.01.0006(1144)	Vr. devido ref. FGTS c/ folha		215,84	1.942,56C
				Mês :	0,00 215,84	
31/10/2022	83	4.1.1.3.01.0006(1144)	Vr. devido ref. FGTS c/ folha		215,84	2.158,40C
				Mês :	0,00 215,84	
30/11/2022	105	4.1.1.3.01.0006(1144)	Vr. devido ref. FGTS c/ folha		215,84	2.374,24C
30/11/2022	108	4.1.1.3.01.0006(1144)	Vr. devido ref. FGTS c/ folha		107,92	2.482,16C
				Mês :	0,00 323,76	
20/12/2022	121	4.1.1.3.01.0006(1144)	Vr. devido ref. FGTS c/ folha		107,92	2.590,08C
22/12/2022	122		pgto de fgts a pagar	2.482,16		107,92C
31/12/2022	128	4.1.1.3.01.0006(1144)	Vr. devido ref. FGTS c/ folha		215,84	323,76C
				Mês :	2.482,16 323,76	
				Total :	2.482,16 2.805,92	

Conta : 2.1.1.3.01.0010 Sequência : 3131 Descrição : PRO-LABORE A PAGAR

Data	Lançamento	Contra-Partida	Histórico	Valor de Débito	Valor de Crédito	Saldo
Anterior						0,00
31/01/2022	4		Vr. ref. pro-labore a pagar		1.078,68	1.078,68C
31/01/2022	6	1.1.1.1.01.0001(17)	Pg. n/ data - pro-labore	1.078,68		0,00
				Mês :	1.078,68 1.078,68	
28/02/2022	11		Vr. ref. pro-labore a pagar		1.078,68	1.078,68C
28/02/2022	13	1.1.1.1.01.0001(17)	Pg. n/ data - pro-labore	1.078,68		0,00
				Mês :	1.078,68 1.078,68	
31/03/2022	17		Vr. ref. pro-labore a pagar		1.078,68	1.078,68C
31/03/2022	19	1.1.1.1.01.0001(17)	Pg. n/ data - pro-labore	1.078,68		0,00
				Mês :	1.078,68 1.078,68	
30/04/2022	23		Vr. ref. pro-labore a pagar		1.078,68	1.078,68C
30/04/2022	25	1.1.1.1.01.0001(17)	Pg. n/ data - pro-labore	1.078,68		0,00
				Mês :	1.078,68 1.078,68	
31/05/2022	38		Vr. ref. pro-labore a pagar		1.078,68	1.078,68C
31/05/2022	40	1.1.1.1.01.0001(17)	Pg. n/ data - pro-labore	1.078,68		0,00
				Mês :	1.078,68 1.078,68	
30/06/2022	43		Vr. ref. pro-labore a pagar		1.078,68	1.078,68C
30/06/2022	45	1.1.1.1.01.0001(17)	Pg. n/ data - pro-labore	1.078,68		0,00
				Mês :	1.078,68 1.078,68	
31/07/2022	56		Vr. ref. pro-labore a pagar		1.078,68	1.078,68C
31/07/2022	58	1.1.1.1.01.0001(17)	Pg. n/ data - pro-labore	1.078,68		0,00
				Mês :	1.078,68 1.078,68	

JBN CONTABILIDADE



Junta Comercial do Estado do Distrito Federal

Este Livro foi protocolado sob o nº 23/064.838-0 no dia 31/05/2023. Os dados de autenticação estão contidos no Termo de Autenticação que deverá ser validado conforme informações constantes do mesmo.

LIVRO RAZÃO

Nome : NEW WORLD SOLAR LTDA
CNPJ : 29.947.634/0001-38
Data : 01/01/2022 a 31/12/2022
Folha : 21

Conta : 2.1.1.3.01.0010 Sequência : 3131 Descrição : PRO-LABORE A PAGAR

Data	Lançamento	Contra-Partida	Histórico	Valor de Débito	Valor de Crédito	Saldo
Continuação						0,00
31/08/2022	69		Vr. ref. pro-labore a pagar		1.078,68	1.078,68C
31/08/2022	71	1.1.1.1.01.0001(17)	Pg. n/ data - pro-labore	1.078,68		0,00
				Mês :	1.078,68	
30/09/2022	76		Vr. ref. pro-labore a pagar		1.078,68	1.078,68C
30/09/2022	78	1.1.1.1.01.0001(17)	Pg. n/ data - pro-labore	1.078,68		0,00
				Mês :	1.078,68	
31/10/2022	80		Vr. ref. pro-labore a pagar		1.078,68	1.078,68C
31/10/2022	82	1.1.1.1.01.0001(17)	Pg. n/ data - pro-labore	1.078,68		0,00
				Mês :	1.078,68	
30/11/2022	102		Vr. ref. pro-labore a pagar		1.078,68	1.078,68C
30/11/2022	104	1.1.1.1.01.0001(17)	Pg. n/ data - pro-labore	1.078,68		0,00
				Mês :	1.078,68	
31/12/2022	125		Vr. ref. pro-labore a pagar		1.078,68	1.078,68C
31/12/2022	127	1.1.1.1.01.0001(17)	Pg. n/ data - pro-labore	1.078,68		0,00
				Mês :	1.078,68	
				Total :	12.944,16	12.944,16

Conta : 2.1.1.4.01.0001 Sequência : 505 Descrição : IRRF A RECOLHER

Data	Lançamento	Contra-Partida	Histórico	Valor de Débito	Valor de Crédito	Saldo
Anterior						0,00
31/01/2022	4		Desc. IRRF - Mensal c/ folha		42,09	42,09C
				Mês :	0,00	42,09
28/02/2022	11		Desc. IRRF - Mensal c/ folha		42,09	84,18C
				Mês :	0,00	42,09
31/03/2022	17		Desc. IRRF - Mensal c/ folha		42,09	126,27C
				Mês :	0,00	42,09
30/04/2022	23		Desc. IRRF - Mensal c/ folha		42,09	168,36C
				Mês :	0,00	42,09
31/05/2022	38		Desc. IRRF - Mensal c/ folha		42,09	210,45C
				Mês :	0,00	42,09
30/06/2022	43		Desc. IRRF - Mensal c/ folha		42,09	252,54C
				Mês :	0,00	42,09
31/07/2022	56		Desc. IRRF - Mensal c/ folha		42,09	294,63C
				Mês :	0,00	42,09
31/08/2022	69		Desc. IRRF - Mensal c/ folha		42,09	336,72C
				Mês :	0,00	42,09
30/09/2022	76		Desc. IRRF - Mensal c/ folha		42,09	378,81C
				Mês :	0,00	42,09
31/10/2022	80		Desc. IRRF - Mensal c/ folha		42,09	420,90C
				Mês :	0,00	42,09
30/11/2022	102		Desc. IRRF - Mensal c/ folha		42,09	462,99C
				Mês :	0,00	42,09

JBN CONTABILIDADE



Junta Comercial do Estado do Distrito Federal

Este Livro foi protocolado sob o nº 23/064.838-0 no dia 31/05/2023. Os dados de autenticação estão contidos no Termo de Autenticação que deverá ser validado conforme informações constantes do mesmo.

LIVRO RAZÃO

Nome : NEW WORLD SOLAR LTDA
CNPJ : 29.947.634/0001-38
Data : 01/01/2022 a 31/12/2022
Folha : 22

Conta : 2.1.1.4.01.0001 Sequência : 505 Descrição : IRRF A RECOLHER

Data	Lançamento	Contra-Partida	Histórico	Valor de Débito	Valor de Crédito	Saldo
Continuação						462,99C
22/12/2022	122		pgto de irrf a pagar	462,99		0,00
31/12/2022	125		Desc. IRRF - Mensal c/ folha		42,09	42,09 C
				Mês :	462,99	42,09
				Total :	462,99	505,08

Conta : 2.5.0.1.01.0001 Sequência : 734 Descrição : CAPITAL SOCIAL

Data	Lançamento	Contra-Partida	Histórico	Valor de Débito	Valor de Crédito	Saldo
Anterior						0,00
01/01/2022		1 5.1.1.1.01.0002 (3445)	Registro do capital por inicio de escrituração contábil		120.000,00	120.000,00C
				Total :	0,00	120.000,00

Conta : 2.5.2.1.01.0002 Sequência : 3452 Descrição : PREJUÍZO DO PERÍODO

Data	Lançamento	Contra-Partida	Histórico	Valor de Débito	Valor de Crédito	Saldo
Anterior						0,00
31/12/2022	134	5.1.1.1.01.0001 (2301)	Resultado líquido do exercício	55.952,92		55.952,92D
				Total :	55.952,92	0,00

Conta : 4.1.1.3.01.0002 Sequência : 1106 Descrição : SALARIOS E ORDENADOS

Data	Lançamento	Contra-Partida	Histórico	Valor de Débito	Valor de Crédito	Saldo
Anterior						0,00
31/01/2022	4		Vr. ref. SALARIO MES CIVIL c/ folha	2.698,00		2.698,00D
				Mês :	2.698,00	0,00
28/02/2022	11		Vr. ref. SALARIO MES CIVIL c/ folha	2.698,00		5.396,00D
				Mês :	2.698,00	0,00
31/03/2022	17		Vr. ref. SALARIO MES CIVIL c/ folha	2.698,00		8.094,00D
				Mês :	2.698,00	0,00
30/04/2022	23		Vr. ref. SALARIO MES CIVIL c/ folha	2.698,00		10.792,00D
				Mês :	2.698,00	0,00
31/05/2022	38		Vr. ref. SALARIO MES CIVIL c/ folha	2.698,00		13.490,00D
				Mês :	2.698,00	0,00
30/06/2022	43		Vr. ref. SALARIO MES CIVIL c/ folha	2.698,00		16.188,00D
				Mês :	2.698,00	0,00
31/07/2022	56		Vr. ref. SALARIO MES CIVIL c/ folha	2.698,00		18.886,00D
				Mês :	2.698,00	0,00
31/08/2022	69		Vr. ref. SALARIO MES CIVIL c/ folha	2.698,00		21.584,00D
				Mês :	2.698,00	0,00
30/09/2022	76		Vr. ref. SALARIO MES CIVIL c/ folha	2.698,00		24.282,00D

JBN CONTABILIDADE



Junta Comercial do Estado do Distrito Federal

Este Livro foi protocolado sob o nº 23/064.838-0 no dia 31/05/2023. Os dados de autenticação estão contidos no Termo de Autenticação que deverá ser validado conforme informações constantes do mesmo.

LIVRO RAZÃO

Nome : NEW WORLD SOLAR LTDA
CNPJ : 29.947.634/0001-38
Data : 01/01/2022 a 31/12/2022
Folha : 23

Conta : 4.1.1.3.01.0002 Sequência : 1106 Descrição : SALARIOS E ORDENADOS

Data	Lançamento	Contra-Partida	Histórico	Valor de Débito	Valor de Crédito	Saldo
Continuação						24.282,00D
				Mês :	2.698,00	0,00
31/10/2022	80		Vr. ref. SALARIO MES CIVIL c/ folha	2.698,00		26.980,00D
				Mês :	2.698,00	0,00
30/11/2022	102		Vr. ref. SALARIO MES CIVIL c/ folha	2.698,00		29.678,00D
				Mês :	2.698,00	0,00
31/12/2022	125		Vr. ref. SALARIO MES CIVIL c/ folha	2.698,00		32.376,00D
31/12/2022	129	5.1.1.1.01.0001 (2301)	Vlr q/ se transf. ref. enc. do exercício		32.376,00	0,00
				Mês :	2.698,00	32.376,00
				Total :	32.376,00	32.376,00

Conta : 4.1.1.3.01.0004 Sequência : 1120 Descrição : DESPESA COM 13. SALARIO

Data	Lançamento	Contra-Partida	Histórico	Valor de Débito	Valor de Crédito	Saldo
Anterior						0,00
30/11/2022	106		Vr. ref. ADIANTAMENTO 130. SALARIO c/ folha	1.349,00		1.349,00D
				Mês :	1.349,00	0,00
20/12/2022	119		Vr. ref. 130. SALARIO VARIAVEL c/ folha	2.698,00		4.047,00D
31/12/2022	130	5.1.1.1.01.0001 (2301)	Vlr q/ se transf. ref. enc. do exercício		4.047,00	0,00
				Mês :	2.698,00	4.047,00
				Total :	4.047,00	4.047,00

Conta : 4.1.1.3.01.0006 Sequência : 1144 Descrição : FUNDO DE GARANTIA (FGTS)

Data	Lançamento	Contra-Partida	Histórico	Valor de Débito	Valor de Crédito	Saldo
Anterior						0,00
31/01/2022	7	2.1.1.3.01.0005 (451)	Vr. devido ref. FGTS c/ folha	215,84		215,84D
				Mês :	215,84	0,00
28/02/2022	14	2.1.1.3.01.0005 (451)	Vr. devido ref. FGTS c/ folha	215,84		431,68D
				Mês :	215,84	0,00
31/03/2022	20	2.1.1.3.01.0005 (451)	Vr. devido ref. FGTS c/ folha	215,84		647,52D
				Mês :	215,84	0,00
30/04/2022	26	2.1.1.3.01.0005 (451)	Vr. devido ref. FGTS c/ folha	215,84		863,36D
				Mês :	215,84	0,00
31/05/2022	41	2.1.1.3.01.0005 (451)	Vr. devido ref. FGTS c/ folha	215,84		1.079,20D
				Mês :	215,84	0,00
30/06/2022	46	2.1.1.3.01.0005 (451)	Vr. devido ref. FGTS c/ folha	215,84		1.295,04D
				Mês :	215,84	0,00
31/07/2022	59	2.1.1.3.01.0005 (451)	Vr. devido ref. FGTS c/ folha	215,84		1.510,88D
				Mês :	215,84	0,00
31/08/2022	72	2.1.1.3.01.0005 (451)	Vr. devido ref. FGTS c/ folha	215,84		1.726,72D
				Mês :	215,84	0,00

JBN CONTABILIDADE



Junta Comercial do Estado do Distrito Federal

Este Livro foi protocolado sob o nº 23/064.838-0 no dia 31/05/2023. Os dados de autenticação estão contidos no Termo de Autenticação que deverá ser validado conforme informações constantes do mesmo.

LIVRO RAZÃO

Nome : NEW WORLD SOLAR LTDA
CNPJ : 29.947.634/0001-38
Data : 01/01/2022 a 31/12/2022
Folha : 24

Conta : 4.1.1.3.01.0006 Sequência : 1144 Descrição : FUNDO DE GARANTIA (FGTS)

Data	Lançamento	Contra-Partida	Histórico	Valor de Débito	Valor de Crédito	Saldo
Continuação						
30/09/2022	79	2.1.1.3.01.0005 (451)	Vr. devido ref. FGTS c/ folha	215,84		1.726,72D
						1.942,56D
				Mês :	215,84 0,00	
31/10/2022	83	2.1.1.3.01.0005 (451)	Vr. devido ref. FGTS c/ folha	215,84		2.158,40D
				Mês :	215,84 0,00	
30/11/2022	105	2.1.1.3.01.0005 (451)	Vr. devido ref. FGTS c/ folha	215,84		2.374,24D
30/11/2022	108	2.1.1.3.01.0005 (451)	Vr. devido ref. FGTS c/ folha	107,92		2.482,16D
				Mês :	323,76 0,00	
20/12/2022	121	2.1.1.3.01.0005 (451)	Vr. devido ref. FGTS c/ folha	107,92		2.590,08D
31/12/2022	128	2.1.1.3.01.0005 (451)	Vr. devido ref. FGTS c/ folha	215,84		2.805,92D
31/12/2022	131	5.1.1.1.01.0001 (2301)	Vlr q/ se transf. ref. enc. do exercício		2.805,92	0,00
				Mês :	323,76 2.805,92	
				Total :	2.805,92 2.805,92	

Conta : 4.1.1.3.01.0014 Sequência : 6910 Descrição : DESPESA PRO LABORE

Data	Lançamento	Contra-Partida	Histórico	Valor de Débito	Valor de Crédito	Saldo
Anterior						
						0,00
31/01/2022	4		Vr. ref. PRO-LABORE c/ folha - pro-labore	1.212,00		1.212,00D
				Mês :	1.212,00 0,00	
28/02/2022	11		Vr. ref. PRO-LABORE c/ folha - pro-labore	1.212,00		2.424,00D
				Mês :	1.212,00 0,00	
31/03/2022	17		Vr. ref. PRO-LABORE c/ folha - pro-labore	1.212,00		3.636,00D
				Mês :	1.212,00 0,00	
30/04/2022	23		Vr. ref. PRO-LABORE c/ folha - pro-labore	1.212,00		4.848,00D
				Mês :	1.212,00 0,00	
31/05/2022	38		Vr. ref. PRO-LABORE c/ folha - pro-labore	1.212,00		6.060,00D
				Mês :	1.212,00 0,00	
30/06/2022	43		Vr. ref. PRO-LABORE c/ folha - pro-labore	1.212,00		7.272,00D
				Mês :	1.212,00 0,00	
31/07/2022	56		Vr. ref. PRO-LABORE c/ folha - pro-labore	1.212,00		8.484,00D
				Mês :	1.212,00 0,00	
31/08/2022	69		Vr. ref. PRO-LABORE c/ folha - pro-labore	1.212,00		9.696,00D
				Mês :	1.212,00 0,00	
30/09/2022	76		Vr. ref. PRO-LABORE c/ folha - pro-labore	1.212,00		10.908,00D
				Mês :	1.212,00 0,00	
31/10/2022	80		Vr. ref. PRO-LABORE c/ folha - pro-labore	1.212,00		12.120,00D
				Mês :	1.212,00 0,00	
30/11/2022	102		Vr. ref. PRO-LABORE c/ folha - pro-labore	1.212,00		13.332,00D
				Mês :	1.212,00 0,00	
31/12/2022	125		Vr. ref. PRO-LABORE c/ folha - pro-labore	1.212,00		14.544,00D
31/12/2022	132	5.1.1.1.01.0001 (2301)	Vlr q/ se transf. ref. enc. do exercício		14.544,00	0,00
				Mês :	1.212,00 14.544,00	

JBN CONTABILIDADE



Junta Comercial do Estado do Distrito Federal

Este Livro foi protocolado sob o nº 23/064.838-0 no dia 31/05/2023. Os dados de autenticação estão contidos no Termo de Autenticação que deverá ser validado conforme informações constantes do mesmo.

LIVRO RAZÃO

Nome : NEW WORLD SOLAR LTDA
CNPJ : 29.947.634/0001-38
Data : 01/01/2022 a 31/12/2022
Folha : 25

Conta : 4.1.1.3.01.0014 Sequência : 6910 Descrição : DESPESA PRO LABORE

Data	Lançamento	Contra-Partida	Histórico	Valor de Débito	Valor de Crédito	Saldo
Continuação						0,00
				Total :	14.544,00	14.544,00

Conta : 4.1.1.4.01.0012 Sequência : 1304 Descrição : SERVICOS DE TERCEIROS

Data	Lançamento	Contra-Partida	Histórico	Valor de Débito	Valor de Crédito	Saldo
Anterior						0,00
02/05/2022	28	2.1.1.1.01.0001(390)	AQUISIÇÃO DE SERVIÇO A PRAZO CONF. NFE 9 - GABRIEL ASSIS DOS SANTOS 01696095107	1.000,00		1.000,00D
				Mês :	1.000,00	0,00
20/06/2022	42	2.1.1.1.01.0001(390)	AQUISIÇÃO DE SERVIÇO A PRAZO CONF. NFE 10 - GABRIEL ASSIS DOS SANTOS 01696095107	1.000,00		2.000,00D
				Mês :	1.000,00	0,00
16/11/2022	94	2.1.1.1.01.0001(390)	AQUISIÇÃO DE SERVIÇO A PRAZO CONF. NFE 3534 - SEMPRE AUTORIDADE CERTIFICADORA BRASILIA LTDA - EPP	180,00		2.180,00D
				Mês :	180,00	0,00
31/12/2022	133	5.1.1.1.01.0001(2301)	Vlr q/ se transf. ref. enc. do exercício		2.180,00	0,00
				Mês :	0,00	2.180,00
				Total :	2.180,00	2.180,00

Conta : 5.1.1.1.01.0001 Sequência : 2301 Descrição : RESULTADO DO EXERCICIO

Data	Lançamento	Contra-Partida	Histórico	Valor de Débito	Valor de Crédito	Saldo
Anterior						0,00
31/12/2022	129	4.1.1.3.01.0002(1106)	Vlr q/ se transf. ref. enc. do exercício	32.376,00		32.376,00D
31/12/2022	130	4.1.1.3.01.0004(1120)	Vlr q/ se transf. ref. enc. do exercício	4.047,00		36.423,00D
31/12/2022	131	4.1.1.3.01.0006(1144)	Vlr q/ se transf. ref. enc. do exercício	2.805,92		39.228,92D
31/12/2022	132	4.1.1.3.01.0014(6910)	Vlr q/ se transf. ref. enc. do exercício	14.544,00		53.772,92D
31/12/2022	133	4.1.1.4.01.0012(1304)	Vlr q/ se transf. ref. enc. do exercício	2.180,00		55.952,92D
31/12/2022	134	2.5.2.1.01.0002(3452)	Resultado líquido do exercício		55.952,92	0,00
				Total :	55.952,92	55.952,92

Conta : 5.1.1.1.01.0002 Sequência : 3445 Descrição : BALANÇO DE ABERTURA

Data	Lançamento	Contra-Partida	Histórico	Valor de Débito	Valor de Crédito	Saldo
Anterior						0,00
01/01/2022	1	2.5.0.1.01.0001(734)	Registro do capital por inicio de escrituração contábil	120.000,00		120.000,00D
01/01/2022	2	1.1.1.1.01.0001(17)	Registro do capital por inicio de escrituração contábil		120.000,00	0,00
				Total :	120.000,00	120.000,00

JBN CONTABILIDADE



Junta Comercial do Estado do Distrito Federal

Este Livro foi protocolado sob o nº 23/064.838-0 no dia 31/05/2023. Os dados de autenticação estão contidos no Termo de Autenticação que deverá ser validado conforme informações constantes do mesmo.

BALANÇO PATRIMONIAL - 2022

Nome : NEW WORLD SOLAR LTDA
CNPJ : 29.947.634/0001-38
NIRE : 53202160452
Folha : 26

ATIVO	114.790,27	PASSIVO	114.790,27
ATIVO CIRCULANTE	114.790,27	PASSIVO CIRCULANTE	50.743,19
Disponibilidades	9.262,51	Fornecedores	49.778,52
Caixa	9.262,51	Fornecedores	49.778,52
Estoques	105.527,76	Obrigações Fiscais	42,09
Mercadorias, Produtos e Insumos	105.527,76	Impostos e Contribuições a Recolher	42,09
		Obrigações Sociais	922,58
		INSS a Recolher	598,82
		FGTS a Recolher	323,76
		PATRIMÔNIO LÍQUIDO	64.047,08
		CAPITAL SOCIAL	120.000,00
		Capital Integralizado	120.000,00
		Lucros ou Prejuízos Acumulados	(55.952,92)
		(-) Prejuízo do Período	(55.952,92)

Reconhecemos a exatidão do presente Balanço Patrimonial, apresentando um total de R\$ 114.790,27 (cento e quatorze mil, setecentos e noventa reais , vinte e sete centavos), estando de acordo com os documentos entregues à contabilidade pela empresa/entidade, a qual se responsabiliza pela exatidão, veracidade e idoneidade dos documentos. Ressalva-se que a responsabilidade do profissional fica restrita apenas ao aspecto técnico, uma vez que operou com elementos, dados e comprovantes fornecidos pela empresa/entidade.

BRASILIA-DF, 31 de Dezembro de 2022

MILTON JERONIMO SOUZA ALVES
801 - Empresário - CPF 045,425,811-95

JOAO BOSCO NASCIMENTO
CONTADOR - CPF 831.317.957-00 - CRC GO01193209TDF

JBN CONTABILIDADE



Junta Comercial do Estado do Distrito Federal

Este Livro foi protocolado sob o nº 23/064.838-0 no dia 31/05/2023. Os dados de autenticação estão contidos no Termo de Autenticação que deverá ser validado conforme informações constantes do mesmo.

DEMONSTRAÇÃO DO RESULTADO - 2022

Nome : NEW WORLD SOLAR LTDA
CNPJ : 29.947.634/0001-38
NIRE : 53202160452
Folha : 27

	31/12/2022
(+) RECEITA OPERACIONAL BRUTA	0,00
(-) DEDUÇÕES DA RECEITA OPERACIONAL BRUTA	0,00
(=) RECEITA OPERACIONAL LÍQUIDA	0,00
(-) CUSTO DOS PRODUTOS OU MERCADORIAS VENDIDAS E SERVIÇOS PRESTADOS	0,00
(=) LUCRO OPERACIONAL BRUTO	0,00
(-) DESPESA OPERACIONAL	(55.952,92)
Despesas Administrativas	(55.952,92)
(=) PREJUÍZO OPERACIONAL LÍQUIDO	(55.952,92)
(+ / -) OUTRAS RECEITAS E OUTRAS DESPESAS	0,00
(=) PREJUÍZO ANTES DAS PROVISÕES PARA CSLL E IR	(55.952,92)
(-) PROVISÕES PARA CSLL E IR	0,00
(-) PROVISÃO INSS PATRONAL	0,00
(=) PREJUÍZO ANTES DAS PARTICIPAÇÕES	(55.952,92)
(-) PARTICIPAÇÕES	0,00
(=) PREJUÍZO DO PERÍODO	(55.952,92)

Reconhecemos a exatidão da presente Demonstração do Resultado, apresentando um prejuízo de R\$ 55.952,92 (cinquenta e cinco mil, novecentos e cinquenta e dois reais, noventa e dois centavos), estando de acordo com os documentos entregues à contabilidade pela empresa/entidade, a qual se responsabiliza pela exatidão, veracidade e idoneidade dos documentos. Ressalva-se que a responsabilidade do profissional fica restrita apenas ao aspecto técnico, uma vez que operou com elementos, dados e comprovantes fornecidos pela empresa/entidade.

BRASILIA-DF, 31 de Dezembro de 2022

MILTON JERONIMO SOUZA ALVES
801 - Empresário - CPF 045.425.811-95

JOAO BOSCO NASCIMENTO
CONTADOR - CPF 831.317.957-00 - CRC GO01193209TDF

JBN CONTABILIDADE



Junta Comercial do Estado do Distrito Federal

Este Livro foi protocolado sob o nº 23/064.838-0 no dia 31/05/2023. Os dados de autenticação estão contidos no Termo de Autenticação que deverá ser validado conforme informações constantes do mesmo.

DEMONSTRAÇÃO DE LUCROS OU PREJUÍZOS ACUMULADOS - 2022

Nome : NEW WORLD SOLAR LTDA
CNPJ : 29.947.634/0001-38
NIRE : 53202160452
Folha : 28

Histórico	Valor
Saldo em 31/12/2021	0,00
Ajustes de Exercícios Anteriores	0,00
Reversões de Reservas	
Reservas de Capital	0,00
Ajustes de Avaliação Patrimonial	0,00
Reserva Legal	0,00
Reserva Estatutária	0,00
Reserva para Contingências	0,00
Reserva de Lucros a Realizar	0,00
Reserva de Lucros para Investimentos	0,00
Reserva de Incentivos Fiscais	0,00
Lucro ou Prejuízo Líquido do Período	(55.952,92)
Transferência para Reservas	
Reservas de Capital	0,00
Reserva Legal	0,00
Reserva Estatutária	0,00
Reserva para Contingências	0,00
Reserva de Lucros a Realizar	0,00
Reserva de Lucros para Investimentos	0,00
Reserva de Incentivos Fiscais	0,00
Transferência para Capital Social	0,00
Dividendos ou Lucros Distribuídos	0,00
Outras Movimentações	0,00
Saldo em 31/12/2022	(55.952,92)

Reconhecemos a exatidão da presente Demonstração de Lucros ou Prejuízos Acumulados, apresentando um prejuízo de R\$ 55.952,92 (cinquenta e cinco mil, novecentos e cinquenta e dois reais , noventa e dois centavos), estando de acordo com os documentos entregues à contabilidade pela empresa/entidade, a qual se responsabiliza pela exatidão, veracidade e idoneidade dos documentos. Ressalva-se que a responsabilidade do profissional fica restrita apenas ao aspecto técnico, uma vez que operou com elementos, dados e comprovantes fornecidos pela empresa/entidade.

BRASILIA-DF, 31 de Dezembro de 2022

MILTON JERONIMO SOUZA ALVES
801 - Empresário - CPF 045.425.811-95

JOAO BOSCO NASCIMENTO
CONTADOR - CPF 831.317.957-00 - CRC GO01193209TDF

JBN CONTABILIDADE



Junta Comercial do Estado do Distrito Federal

Este Livro foi protocolado sob o nº 23/064.838-0 no dia 31/05/2023. Os dados de autenticação estão contidos no Termo de Autenticação que deverá ser validado conforme informações constantes do mesmo.

DEMONSTRAÇÃO DAS MUTAÇÕES DO PATRIMÔNIO LÍQUIDO - 2022

Nome : NEW WORLD SOLAR LTDA
 CNPJ : 29.947.634/0001-38
 NIRE : 53202160452
 Folha : 29

Histórico	Capital Social	Reservas de Capital	Ajustes de Avaliação Patrimonial	Reservas de Lucros	Ações em Tesouraria	Prejuízos Acumulados	Total
Saldo em 31/12/2021	0,00	0,00	0,00	0,00	0,00	0,00	0,00
Ajustes de Exercícios Anteriores	0,00	0,00	0,00	0,00	0,00	0,00	0,00
Aumento de Capital ou Reservas							
Com Lucros	0,00	0,00	0,00	0,00	0,00	0,00	0,00
Integralização/Subscrição	120.000,00	0,00	0,00	0,00	0,00	0,00	120.000,00
Redução de Capital	0,00	0,00	0,00	0,00	0,00	0,00	0,00
Reversões de Reservas							
Reservas de Capital	0,00	0,00	0,00	0,00	0,00	0,00	0,00
Ajustes de Avaliação Patrimonial	0,00	0,00	0,00	0,00	0,00	0,00	0,00
Reserva Legal	0,00	0,00	0,00	0,00	0,00	0,00	0,00
Reserva Estatutária	0,00	0,00	0,00	0,00	0,00	0,00	0,00
Reserva para Contingências	0,00	0,00	0,00	0,00	0,00	0,00	0,00
Reserva de Lucros a Realizar	0,00	0,00	0,00	0,00	0,00	0,00	0,00
Reserva de Lucros para Investimentos	0,00	0,00	0,00	0,00	0,00	0,00	0,00
Reserva de Incentivos Fiscais	0,00	0,00	0,00	0,00	0,00	0,00	0,00
Reavaliação de Ativos	0,00	0,00	0,00	0,00	0,00	0,00	0,00
Lucro ou Prejuízo Líquido do Período	0,00	0,00	0,00	0,00	0,00	(55.952,92)	(55.952,92)
Transferência para Reservas							
Reservas de Capital	0,00	0,00	0,00	0,00	0,00	0,00	0,00
Reserva Legal	0,00	0,00	0,00	0,00	0,00	0,00	0,00
Reserva Estatutária	0,00	0,00	0,00	0,00	0,00	0,00	0,00
Reserva para Contingências	0,00	0,00	0,00	0,00	0,00	0,00	0,00
Reserva de Lucros a Realizar	0,00	0,00	0,00	0,00	0,00	0,00	0,00
Reserva de Lucros para Investimentos	0,00	0,00	0,00	0,00	0,00	0,00	0,00
Reserva de Incentivos Fiscais	0,00	0,00	0,00	0,00	0,00	0,00	0,00
Transferência para Capital Social	0,00	0,00	0,00	0,00	0,00	0,00	0,00
Transferência para Prejuízos Acumulados	0,00	0,00	0,00	0,00	0,00	0,00	0,00
Dividendos ou Lucros Distribuídos	0,00	0,00	0,00	0,00	0,00	0,00	0,00
Outras Movimentações	0,00	0,00	0,00	0,00	0,00	0,00	0,00
Saldo em 31/12/2022	120.000,00	0,00	0,00	0,00	0,00	(55.952,92)	64.047,08

Reconhecemos a exatidão da presente Demonstração das Mutações do Patrimônio Líquido, apresentando um Patrimônio Líquido de R\$ 64.047,08 (sessenta e quatro mil e quarenta e sete reais e oito centavos), estando de acordo com os documentos entregues à contabilidade pela empresa/entidade, a qual se responsabiliza pela exatidão, veracidade e idoneidade dos documentos. Ressalva-se que a responsabilidade do profissional fica restrita apenas ao aspecto técnico, uma vez que operou com elementos, dados e comprovantes fornecidos pela empresa/entidade.

BRASILIA-DF, 31 de Dezembro de 2022

MILTON JERONIMO SOUZA ALVES
 801 - Empresário - CPF 045.425.811-95

JOAO BOSCO NASCIMENTO
 CONTADOR - CPF 831.317.957-00 - CRC GO01193209TDF

JBN CONTABILIDADE



Junta Comercial do Estado do Distrito Federal

Este Livro foi protocolado sob o nº 23/064.838-0 no dia 31/05/2023. Os dados de autenticação estão contidos no Termo de Autenticação que deverá ser validado conforme informações constantes do mesmo.

DEMONSTRAÇÃO DO FLUXO DE CAIXA - 2022

Nome : NEW WORLD SOLAR LTDA
CNPJ : 29.947.634/0001-38
NIRE : 53202160452
Folha : 30

	(%) Horizontal	31/12/2022	31/12/2021
Fluxo de Caixa das Atividades Operacionais			
Recebimentos de Clientes	0,00	0,00	0,00
Recebimentos de Juros	0,00	0,00	0,00
Recebimentos de Reembolso de Seguros	0,00	0,00	0,00
Outros Recebimentos	0,00	(31.116,18)	0,00
Pagamentos a Fornecedores	0,00	(26.813,06)	0,00
Pagamentos de Salários e Encargos	0,00	(52.345,26)	0,00
Pagamentos de Impostos	0,00	(462,99)	0,00
Pagamentos de Impostos sobre Lucros	0,00	0,00	0,00
Pagamentos de Juros	0,00	0,00	0,00
Outros Pagamentos	0,00	0,00	0,00
Caixa Líquido das Atividades Operacionais	0,00	(110.737,49)	0,00
Fluxo de Caixa das Atividades de Investimentos			
Recebimentos por Venda de Investimentos	0,00	0,00	0,00
Recebimentos por Venda de Imobilizado	0,00	0,00	0,00
Recebimentos por Venda de Intangível	0,00	0,00	0,00
Recebimentos de Juros por Empréstimos Efetuados	0,00	0,00	0,00
Recebimentos de Lucros e Dividendos	0,00	0,00	0,00
Pagamentos por Aquisições de Investimentos	0,00	0,00	0,00
Pagamentos por Aquisições de Imobilizado	0,00	0,00	0,00
Pagamentos por Aquisições de Intangível	0,00	0,00	0,00
Caixa Líquido das Atividades de Investimentos	0,00	0,00	0,00
Fluxo de Caixa das Atividades de Financiamentos			
Recebimentos por Integralização/Aumento de Capital	0,00	0,00	0,00
Recebimentos por Empréstimos Tomados	0,00	0,00	0,00
Recebimentos por Emissão de Debêntures (Títulos)	0,00	0,00	0,00
Pagamentos de Empréstimos Tomados	0,00	0,00	0,00
Pagamentos de Juros por Empréstimos Tomados	0,00	0,00	0,00
Pagamentos de Debêntures (Títulos)	0,00	0,00	0,00
Pagamentos de Leasing (Principal)	0,00	0,00	0,00
Pagamentos de Lucros e Dividendos	0,00	0,00	0,00
Pagamentos de Juros sobre o Capital Próprio	0,00	0,00	0,00
Caixa Líquido das Atividades de Financiamentos	0,00	0,00	0,00
(+) Aumento ou Redução das Disponibilidades	0,00	(110.737,49)	0,00
(+) Balanço de Abertura	0,00	120.000,00	0,00
(+) Disponibilidades no Início do Período	0,00	0,00	0,00
(=) Disponibilidades no Final do Período	0,00	9.262,51	0,00

JBN CONTABILIDADE



Junta Comercial do Estado do Distrito Federal

Este Livro foi protocolado sob o nº 23/064.838-0 no dia 31/05/2023. Os dados de autenticação estão contidos no Termo de Autenticação que deverá ser validado conforme informações constantes do mesmo.

DEMONSTRAÇÃO DO FLUXO DE CAIXA - 2022

Nome : NEW WORLD SOLAR LTDA
CNPJ : 29.947.634/0001-38
NIRE : 53202160452
Folha : 31

Conciliação do Resultado do Período com o Caixa Líquido das Atividades Operacionais

	(%) Horizontal	31/12/2022	31/12/2021
(+) Resultado do Período	0,00	(55.952,92)	0,00
Ajustes de Conciliação			
Depreciação e Amortização	0,00	0,00	0,00
Equivalência Patrimonial	0,00	0,00	0,00
Ganho (Perda) na Venda de Ativos Não-Circulantes	0,00	0,00	0,00
Ganho (Perda) Cambial	0,00	0,00	0,00
(Aumento) Redução em Clientes	0,00	0,00	0,00
(Aumento) Redução em Estoques	0,00	(31.116,18)	0,00
Aumento (Redução) em Créditos Liquidação Duvidosa	0,00	0,00	0,00
(Aumento) Redução em Despesas Antecipadas	0,00	0,00	0,00
Aumento (Redução) em Fornecedores	0,00	(26.813,06)	0,00
Aumento (Redução) em Salários e Encargos a Pagar	0,00	1.427,66	0,00
Aumento (Redução) em Impostos/Tributos a Pagar	0,00	(462,99)	0,00
Aumento (Redução) em Outros Ajustes	0,00	2.180,00	0,00
(+) Total dos Ajustes	0,00	(54.784,57)	0,00
(=) Caixa Líquido das Atividades Operacionais	0,00	(110.737,49)	0,00

Reconhecemos a exatidão da presente Demonstração do Fluxo de Caixa, apresentando um saldo positivo de R\$ 9.262,51 (nove mil, duzentos e sessenta e dois reais, cinquenta e um centavos), estando de acordo com os documentos entregues à contabilidade pela empresa/entidade, a qual se responsabiliza pela exatidão, veracidade e idoneidade dos documentos. Ressalva-se que a responsabilidade do profissional fica restrita apenas ao aspecto técnico, uma vez que operou com elementos, dados e comprovantes fornecidos pela empresa/entidade.

BRASILIA-DF, 31 de Dezembro de 2022

MILTON JERONIMO SOUZA ALVES
801 - Empresário - CPF 045.425.811-95

JOAO BOSCO NASCIMENTO
CONTADOR - CPF 831.317.957-00 - CRC GO01193209TDF

JBN CONTABILIDADE



Junta Comercial do Estado do Distrito Federal

Este Livro foi protocolado sob o nº 23/064.838-0 no dia 31/05/2023. Os dados de autenticação estão contidos no Termo de Autenticação que deverá ser validado conforme informações constantes do mesmo.

DEMONSTRAÇÃO DO VALOR ADICIONADO - 2022

Nome : NEW WORLD SOLAR LTDA
CNPJ : 29.947.634/0001-38
NIRE : 53202160452
Folha : 32

	31/12/2022	(%)	31/12/2021	(%)
(+) RECEITAS				
Vendas de Produtos, Mercadorias e Serviços Prestados	0,00		0,00	
Recuperação de Créditos de Liquidação Duvidosa	0,00		0,00	
Outras Receitas Operacionais	0,00		0,00	
Outras Receitas	0,00		0,00	
(-) INSUMOS ADQUIRIDOS DE TERCEIROS				
Materiais Consumidos	0,00		0,00	
Outros Custos de Produtos, Mercadorias e Serviços Prestados	0,00		0,00	
Energia, Serviços de Terceiros e Outras Despesas Operacionais	(2.180,00)		0,00	
Perda na Realização de Ativos	0,00		0,00	
(=) VALOR ADICIONADO BRUTO (PRODUZIDO PELA ENTIDADE)	(2.180,00)		0,00	
(-) RETENÇÕES				
Depreciação, Amortização e Exaustão	0,00		0,00	
(=) VALOR ADICIONADO LÍQUIDO (PRODUZIDO PELA ENTIDADE)	(2.180,00)		0,00	
(+) VALOR ADICIONADO RECEBIDO (PRODUZIDO POR OUTRA ENTIDADE)				
Resultado de Equivalência Patrimonial	0,00		0,00	
Receitas Financeiras	0,00		0,00	
Aluguéis e Royalties	0,00		0,00	
(=) VALOR ADICIONADO TOTAL (A DISTRIBUIR)	(2.180,00)	100,00	0,00	100,00
DISTRIBUIÇÃO DO VALOR ADICIONADO				
Colaboradores				
Salários e Encargos	(53.772,92)	2.466,64	0,00	0,00
Comissões sobre Vendas	0,00	0,00	0,00	0,00
Honorários da Diretoria	0,00	0,00	0,00	0,00
Participação dos Empregados nos Lucros	0,00	0,00	0,00	0,00
Planos de Aposentadoria e Pensão	0,00	0,00	0,00	0,00
Governo				
Federal	0,00	0,00	0,00	0,00
Estadual	0,00	0,00	0,00	0,00
Municipal	0,00	0,00	0,00	0,00
Incentivos Fiscais	0,00	0,00	0,00	0,00
Financiadores				
Juros	0,00	0,00	0,00	0,00
Aluguéis	0,00	0,00	0,00	0,00
Acionistas, Sócios ou Cooperados				
Juros sobre o Capital Próprio	0,00	0,00	0,00	0,00
Dividendos Distribuídos	0,00	0,00	0,00	0,00
Prejuízo do Período	(55.952,92)	2.566,64	0,00	0,00

Reconhecemos a exatidão da presente Demonstração do Valor Adicionado, apresentando um valor adicionado a distribuir de R\$ 2.180,00 (dois mil, cento e oitenta reais), estando de acordo com os documentos entregues à contabilidade pela empresa/entidade, a qual se responsabiliza pela exatidão, veracidade e idoneidade dos documentos. Ressalva-se que a responsabilidade do profissional fica restrita apenas ao aspecto técnico, uma vez que operou com elementos, dados e comprovantes fornecidos pela empresa/entidade.

BRASILIA-DF, 31 de Dezembro de 2022

MILTON JERONIMO SOUZA ALVES
801 - Empresário - CPF 045,425,811-95

JOAO BOSCO NASCIMENTO
CONTADOR - CPF 831.317,957-00 - CRC GO01193209TDF

JBN CONTABILIDADE



Junta Comercial do Estado do Distrito Federal

Este Livro foi protocolado sob o nº 23/064.838-0 no dia 31/05/2023. Os dados de autenticação estão contidos no Termo de Autenticação que deverá ser validado conforme informações constantes do mesmo.

ANÁLISE ECONÔMICO-FINANCEIRA - 2022

Nome : NEW WORLD SOLAR LTDA
CNPJ : 29.947.634/0001-38
NIRE : 53202160452
Folha : 34

ÍNDICES DE ESTRUTURA DE CAPITAL

1 - Grau de Endividamento

1.1 Passivo Circulante + Passivo Não-Circulante (Obrigações a LP)	50.743,19	= 0,79
1.2 Patrimônio Líquido	64.047,08	

Interpretação : Quanto menor, melhor. O capital de terceiros equivale a 79,23 % do capital próprio.

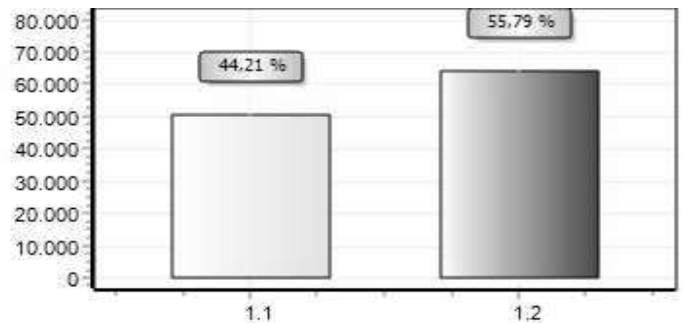

2 - Composição de Endividamento

2.1 Passivo Circulante	50.743,19	= 1,00
2.2 Passivo Circulante + Passivo Não-Circulante (Obrigações a LP)	50.743,19	

Interpretação : Quanto menor, melhor. As obrigações a curto prazo representam 100,00 % das obrigações totais.

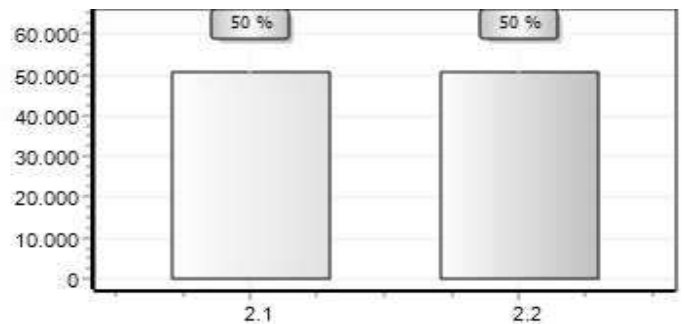

3 - Solvência Geral

3.1 Ativo	114.790,27	= 2,26
3.2 Passivo Circulante + Passivo Não-Circulante (Obrigações a LP)	50.743,19	

Interpretação : Quanto maior, melhor. O investimento total equivale a 226,22 % do capital de terceiros.

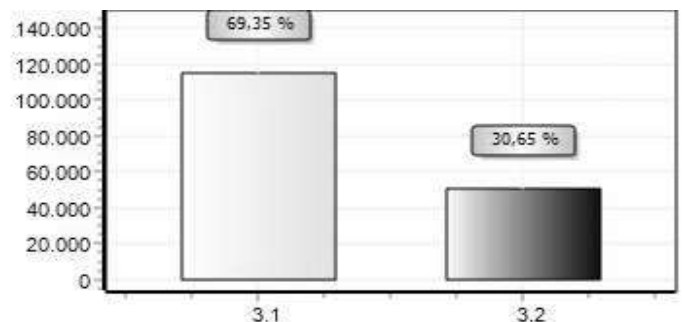

JBN CONTABILIDADE



Junta Comercial do Estado do Distrito Federal

Este Livro foi protocolado sob o nº 23/064.838-0 no dia 31/05/2023. Os dados de autenticação estão contidos no Termo de Autenticação que deverá ser validado conforme informações constantes do mesmo.

ANÁLISE ECONÔMICO-FINANCEIRA - 2022

Nome : NEW WORLD SOLAR LTDA
CNPJ : 29.947.634/0001-38
NIRE : 53202160452
Folha : 35

ÍNDICES DE ESTRUTURA DE CAPITAL

4 - Participação de Terceiros

4.1 Passivo Circulante + Passivo Não-Circulante (Obrigações a LP)	50.743,19	= 0,44
4.2 Ativo	114.790,27	

Interpretação : Quanto menor, melhor. O capital de terceiros representa 44,21 % do investimento total.

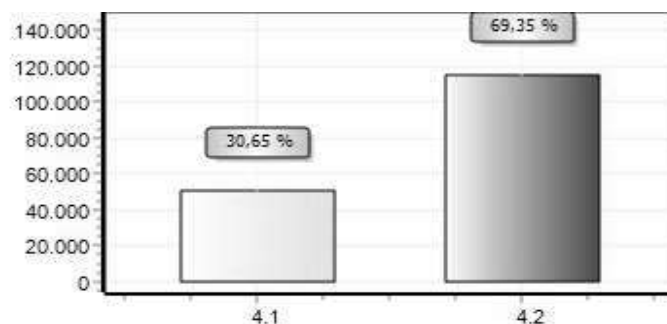

5 - Capitalização

5.1 Patrimônio Líquido	64.047,08	= 0,56
5.2 Ativo	114.790,27	

Interpretação : Quanto maior, melhor. O capital próprio equivale a 55,79 % do investimento total.

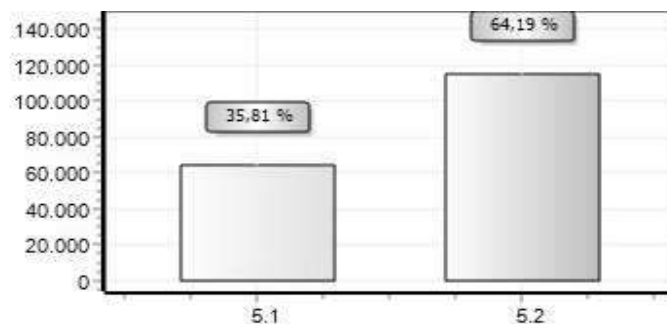

6 - Capital de Giro Próprio

6.1 Ativo Circulante	114.790,27	
6.2 Ativo Realizável a LP	0,00	114.790,27
6.3 (-) Passivo Circulante	50.743,19	
6.4 (-) Passivo Não-Circulante (Obrigações a LP)	0,00	50.743,19
6.5 (=) Capital de Giro Próprio		64.047,08

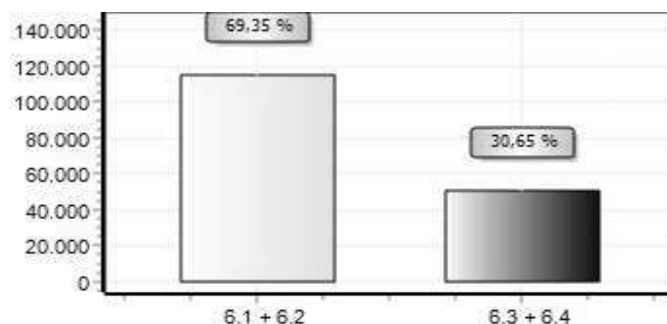

JBN CONTABILIDADE



Junta Comercial do Estado do Distrito Federal

Este Livro foi protocolado sob o nº 23/064.838-0 no dia 31/05/2023. Os dados de autenticação estão contidos no Termo de Autenticação que deverá ser validado conforme informações constantes do mesmo.

ANÁLISE ECONÔMICO-FINANCEIRA - 2022

Nome : NEW WORLD SOLAR LTDA
CNPJ : 29.947.634/0001-38
NIRE : 53202160452
Folha : 36

ÍNDICES DE ESTRUTURA DE CAPITAL

7 - Imobilização do Patrimônio Líquido

7.1 Ativo Não-Circulante (exceto Ativo Realizável a LP)	0,00	= 0,00
7.2 Patrimônio Líquido	64.047,08	

Interpretação : Quanto menor, melhor. A imobilização representa 0,00 % do capital próprio.

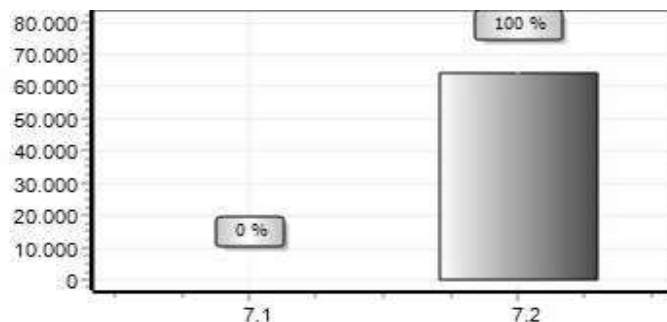

8 - Imobilização dos Recursos Não Correntes

8.1 Ativo Não-Circulante (exceto Ativo Realizável a LP)	0,00	= 0,00
8.2 Patrimônio Líquido + Passivo Não-Circulante (Obrigações a LP)	64.047,08	

Interpretação : Quanto menor, melhor. 0,00 % dos recursos não correntes foram destinados à imobilização.

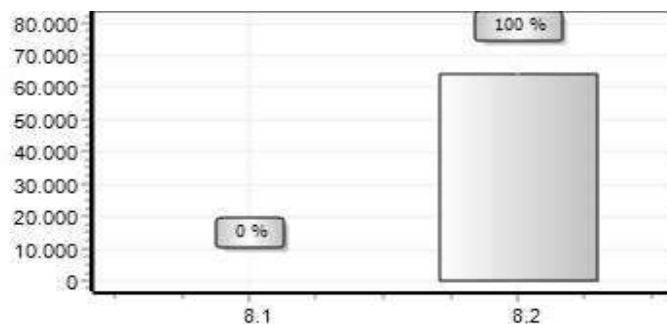

9 - Imobilização do Investimento Total

9.1 Ativo Não-Circulante (exceto Ativo Realizável a LP)	0,00	= 0,00
9.2 Ativo	114.790,27	

Interpretação : Quanto menor, melhor. A imobilização representa 0,00 % do investimento total.

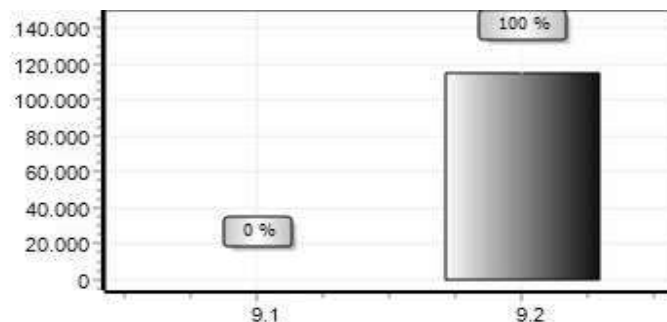

JBN CONTABILIDADE



Junta Comercial do Estado do Distrito Federal

Este Livro foi protocolado sob o nº 23/064.838-0 no dia 31/05/2023. Os dados de autenticação estão contidos no Termo de Autenticação que deverá ser validado conforme informações constantes do mesmo.

ANÁLISE ECONÔMICO-FINANCEIRA - 2022

Nome : NEW WORLD SOLAR LTDA
CNPJ : 29.947.634/0001-38
NIRE : 53202160452
Folha : 37

ÍNDICES DE RENTABILIDADE

10 - Rentabilidade do Investimento Total

10.1 Resultado Antes das Provisões (55.952,92)
10.2 Ativo 114.790,27 = -0,49

Interpretação : Quanto maior, melhor. O resultado negativo é de -48,74 % do investimento total.

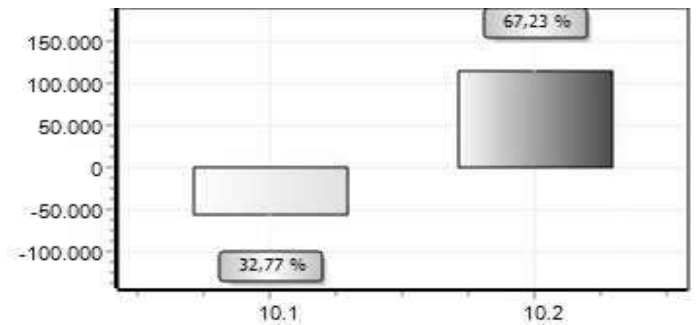

11 - Rentabilidade do Capital Próprio

11.1 Resultado Antes das Provisões (55.952,92)
11.2 Patrimônio Líquido 64.047,08 = -0,87

Interpretação : Quanto maior, melhor. O resultado negativo é de -87,36 % do capital próprio.

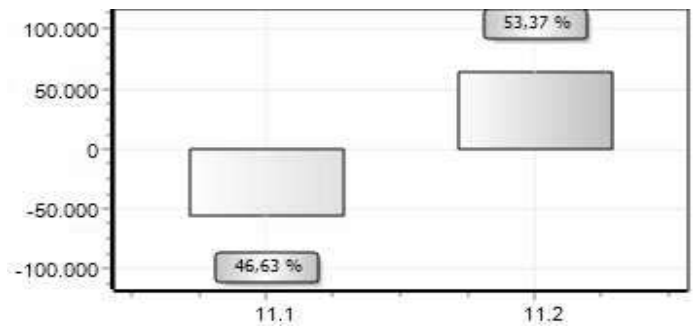

12 - Rentabilidade do Ativo

12.1 Lucro Líquido (55.952,92)
12.2 Ativo 114.790,27 = -0,49

Interpretação : Quanto maior, melhor. A empresa obtém R\$ -48,74 de prejuízo para cada R\$ 100,00 de investimento total.

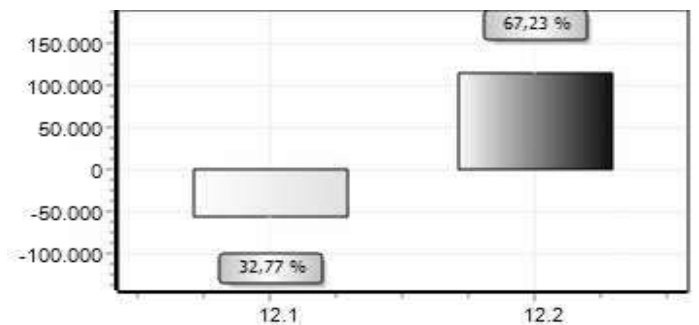

JBN CONTABILIDADE



Junta Comercial do Estado do Distrito Federal

Este Livro foi protocolado sob o nº 23/064.838-0 no dia 31/05/2023. Os dados de autenticação estão contidos no Termo de Autenticação que deverá ser validado conforme informações constantes do mesmo.

ANÁLISE ECONÔMICO-FINANCEIRA - 2022

Nome : NEW WORLD SOLAR LTDA
CNPJ : 29.947.634/0001-38
NIRE : 53202160452
Folha : 38

ÍNDICES DE RENTABILIDADE

13 - Rentabilidade do Patrimônio Líquido

13.1 Lucro Líquido $\frac{(55.952,92)}{64.047,08} = -0,87$
13.2 Patrimônio Líquido Médio

Interpretação : Quanto maior, melhor. A empresa obtém R\$ -87,36 de prejuízo para cada R\$ 100,00 de capital próprio investido, em média.

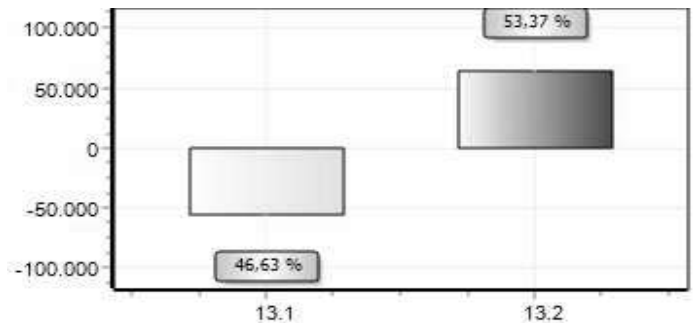

14 - Giro do Ativo

14.1 Vendas Líquidas $\frac{0,00}{114.790,27} = 0,00$
14.2 Ativo

Interpretação : Quanto maior, melhor. A empresa vendeu R\$ 0,00 para cada R\$ 1,00 de investimento total.

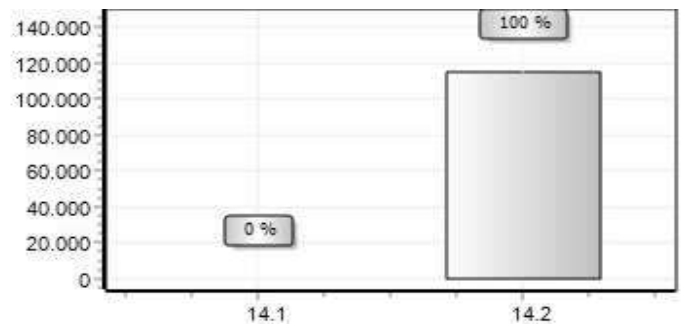

15 - Margem Líquida

15.1 Lucro Líquido $\frac{(55.952,92)}{0,00} = 0,00$
15.2 Vendas Líquidas

Interpretação : Quanto maior, melhor. A empresa obtém R\$ 0,00 de lucro para cada R\$ 100,00 vendidos.

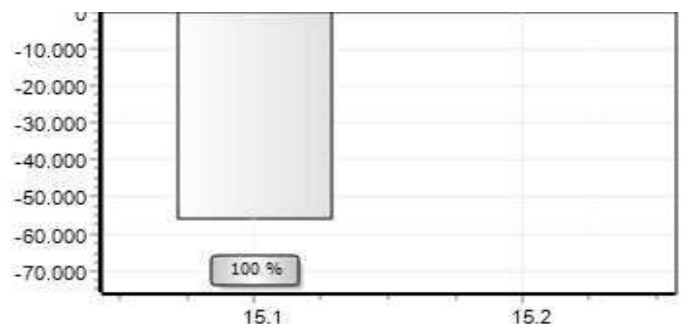

JBN CONTABILIDADE



Junta Comercial do Estado do Distrito Federal

Este Livro foi protocolado sob o nº 23/064.838-0 no dia 31/05/2023. Os dados de autenticação estão contidos no Termo de Autenticação que deverá ser validado conforme informações constantes do mesmo.

ANÁLISE ECONÔMICO-FINANCEIRA - 2022

Nome : NEW WORLD SOLAR LTDA
CNPJ : 29.947.634/0001-38
NIRE : 53202160452
Folha : 39

ÍNDICES DE LIQUIDEZ

16 - Liquidez Geral

16.1 Ativo Circulante + Ativo Realizável a LP	114.790,27	= 2,26
16.2 Passivo Circulante + Passivo Não-Circulante (Obrigações a LP)	50.743,19	

Interpretação : Quanto maior, melhor. A empresa possui R\$ 2,26 de ativo circulante e ativo realizável a longo prazo para cada R\$ 1,00 de dívida total.

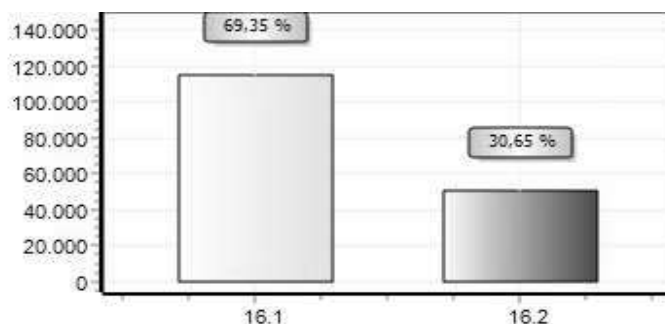

17 - Liquidez Corrente

17.1 Ativo Circulante	114.790,27	= 2,26
17.2 Passivo Circulante	50.743,19	

Interpretação : Quanto maior, melhor. A empresa possui R\$ 2,26 de ativo circulante para cada R\$ 1,00 de dívida de curto prazo.

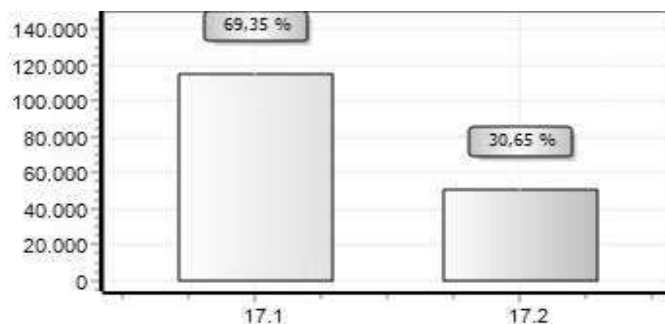

18 - Liquidez Seca

18.1 Ativo Circulante - Estoques	9.262,51	= 0,18
18.2 Passivo Circulante	50.743,19	

Interpretação : Quanto maior, melhor. A empresa possui R\$ 0,18 de ativo circulante para cada R\$ 1,00 de dívida de curto prazo, sem comprometer os estoques.

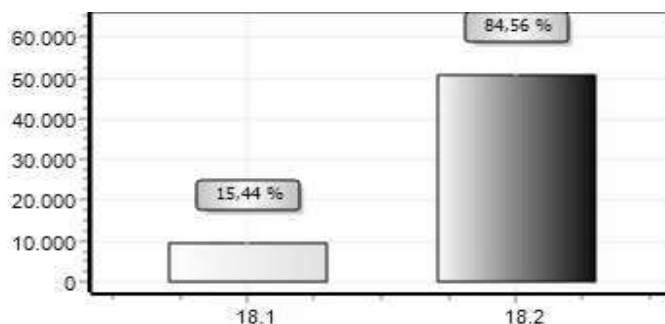

JBN CONTABILIDADE



Junta Comercial do Estado do Distrito Federal

Este Livro foi protocolado sob o nº 23/064.838-0 no dia 31/05/2023. Os dados de autenticação estão contidos no Termo de Autenticação que deverá ser validado conforme informações constantes do mesmo.

ANÁLISE ECONÔMICO-FINANCEIRA - 2022

Nome : NEW WORLD SOLAR LTDA
CNPJ : 29.947.634/0001-38
NIRE : 53202160452
Folha : 40

ÍNDICES DE LIQUIDEZ

19 - Liquidez Imediata

19.1 Disponibilidades	9.262,51	= 0,18
19.2 Passivo Circulante	50.743,19	

Interpretação : Quanto maior, melhor. A empresa possui R\$ 0,18 de disponibilidades para cada R\$ 1,00 de dívida de curto prazo.

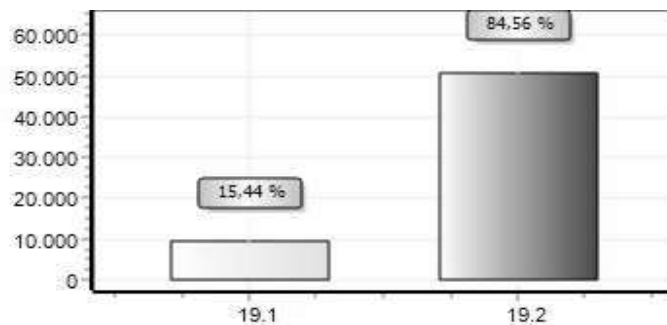

BRASILIA-DF, 31 de Dezembro de 2022

MILTON JERONIMO SOUZA ALVES
801 - Empresário - CPF 045.425.811-95

JOAO BOSCO NASCIMENTO
CONTADOR - CPF 831.317.957-00 - CRC GO01193209TDF

JBN CONTABILIDADE



Junta Comercial do Estado do Distrito Federal

Este Livro foi protocolado sob o nº 23/064.838-0 no dia 31/05/2023. Os dados de autenticação estão contidos no Termo de Autenticação que deverá ser validado conforme informações constantes do mesmo.

NOTAS EXPLICATIVAS

Nome : NEW WORLD SOLAR LTDA
CNPJ : 29.947.634/0001-38
NIRE : 53202160452
Folha : 41

12/ 2022 - NOTAS EXPLICATIVAS

BASE DE PREPARAÇÃO E APRESENTAÇÃO

"A empresa elaborou e está apresentando as suas demonstrações contábeis do exercício findo em 31 de dezembro de acordo com a itg 1000 - modelo contábil para microempresa e empresa de pequeno porte, emitida pelo conselho federal de contabilidade (cfc)."

DESCRIÇÃO DAS OPERAÇÕES

Manutenção e reparação de máquinas, aparelhos e equipamentos para instalações térmicas, instalação e manutenção de sistemas centrais de ar condicionado, de ventilação e refrigeração, Comércio varejista de material elétrico, Comércio varejista de artigos de iluminação.

PRÁTICAS E POLÍTICAS CONTÁBEIS

"A empresa possui estoque de mercadorias para revenda e de matéria prima para prestação de serviços".

DOS LANÇAMENTOS

Todos os lançamentos que deram origem aos demonstrativos contábeis foram embasados em documentação idônea fornecida pela administração da empresa, que se responsabiliza pela sua veracidade.

OBRIGAÇÕES TRIBUTÁRIAS

A EMPRESA POSSUI VALORES A PAGAR DOS IMPOSTOS E CONTRIBUIÇÕES APURADOS EM DEZEMBRO AINDA NO PRAZO PARA PAGAMENTO.

DO RESULTADO DO EXERCÍCIO

Após apuração do resultado do exercício, na DRE, a empresa apresenta um prejuízo apurado de R\$ 55.952,92 (Cinquenta e Cinco Mil Novecentos e Cinquenta e Dois Reais e Noventa e Dois Centavos.)

JBN CONTABILIDADE



Junta Comercial do Estado do Distrito Federal

Este Livro foi protocolado sob o nº 23/064.838-0 no dia 31/05/2023. Os dados de autenticação estão contidos no Termo de Autenticação que deverá ser validado conforme informações constantes do mesmo.

Termo de Encerramento

Dados da empresa					
Nome Empresarial:					
NEW WORLD SOLAR LTDA					
NIRE:	5320216045-2	CNPJ:	29.947.634/0001-38	NIRE Anterior:	
Nome Anterior:					
Município:	BRASILIA	UF:	DISTRITO FEDERAL		
Inscrição	0784962300140	Inscrição Municipal:			
Data do ato constitutivo em Junta Comercial:			15/03/2018		

Dados do Livro					
Finalidade:	DIARIO				
Número de ordem:	1	Data assinatura:	31/05/2023		
Quantidade de páginas:	41				
Período de escrituração					
Início:	01/01/2022	Fim:	31/12/2022		
Período de retificação:					
Início:		Fim:			

Assinante(s)			
CPF	Nome	Função	CRC
831.317.957-00	JOAO BOSCO NASCIMENTO	Contador	GO 011932 O
045.425.811-95	MILTON JERONIMO SOUZA ALVES	Administrador	





TERMO DE AUTENTICAÇÃO - LIVRO DIGITAL

Declaro exatos os Termos de Abertura e de Encerramento do Livro Digital com características abaixo, por mim conferido e autenticado sob o nº 217221 em 31/05/2023. Assinado digitalmente por FRANKLEY MAGALHAES DOS SANTOS. Para validação da Autenticação dos Termos, deverá ser acessado o sítio eletrônico do Portal de Serviços / Validar Documentos (<https://portalservicos.jucis.df.gov.br/Portal/pages/imagemProcesso/viaUnica.jsf>) e informar o número de protocolo e a chave de segurança abaixo:

Número de Protocolo	Chave de Segurança
23/064.838-0	EI29

Identificação da Empresa	
Nome Empresarial:	NEW WORLD SOLAR LTDA
Nire:	
CNPJ:	29.947.634/0001-38
Município:	BRASILIA

Identificação do Livro Digital	
Espécie:	Diario
Número de Ordem:	1
Período de Escrituração:	01/01/2022 - 31/12/2022
Número da Procuração:	

Assinante(s)			
CPF	Nome	CRC	Data Assinatura
831.317.957-00	JOAO BOSCO NASCIMENTO	GO 011932 O	31/05/2023
Assinado utilizando o(s) seguinte(s) selo(s) do gov.br  ITI  / 			
Selo Ouro - Certificado Digital, Selo Ouro - Biometria TSE			

045.425.811-95	MILTON JERONIMO SOUZA ALVES		31/05/2023
Assinado utilizando assinaturas avançadas  ITI 			



Documento assinado eletronicamente por FRANKLEY MAGALHAES DOS SANTOS, Servidor(a) Público(a), em 31/05/2023, às 15:38.



Sistema Nacional de Registro de Empresas Mercantil - SINREM
Governo do Distrito Federal
Secretaria de Estado da Fazenda do Distrito Federal
Junta Comercial, Industrial e Serviços do Distrito Federal

Junta Comercial, Industrial e Serviços do Distrito Federal

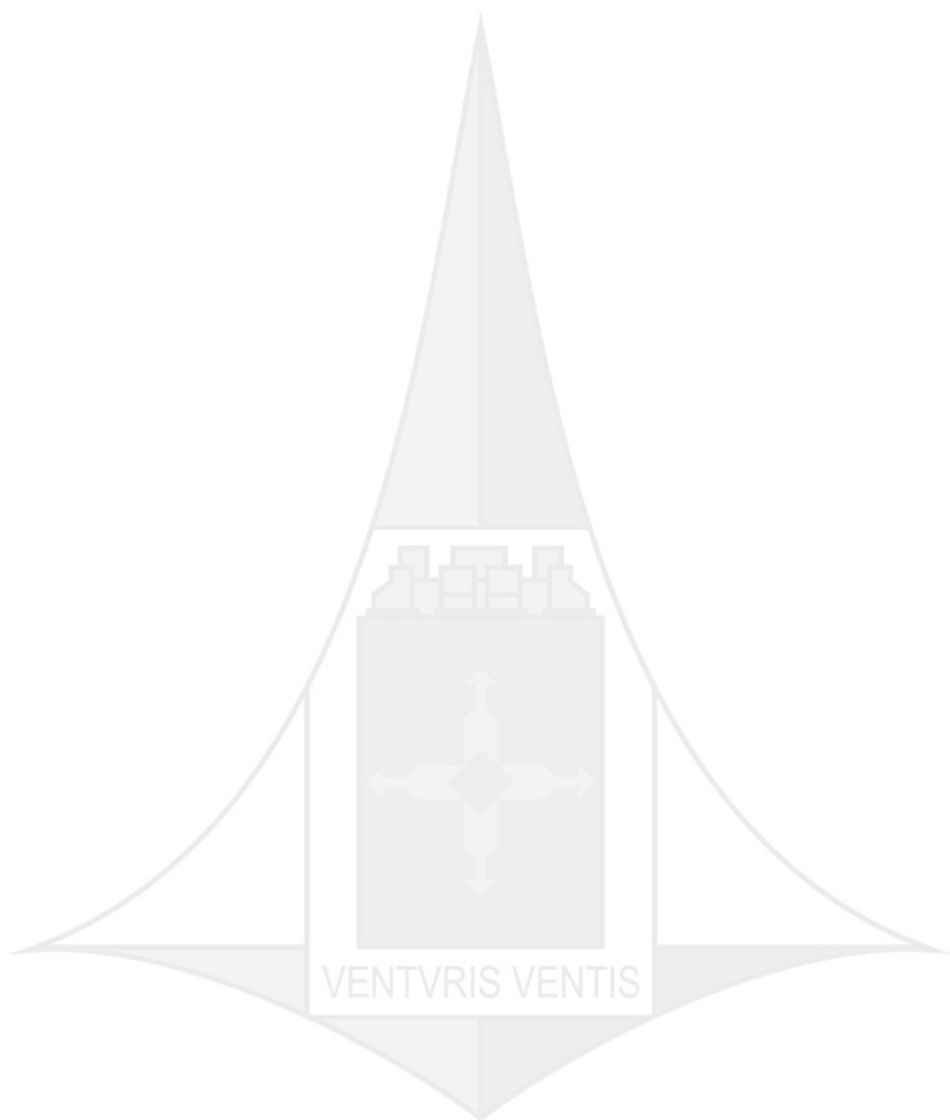

Brasília, quarta-feira, 31 de maio de 2023



A autenticidade desse documento pode ser conferida no [portal de serviços da jucisdf](#) informando o número do protocolo 23/064.838-0.

Termo de Abertura

Dados da empresa					
Nome Empresarial:					
NEW WORLD SOLAR LTDA					
NIRE:	5320216045-2	CNPJ:	29.947.634/0001-38	NIRE Anterior:	
Nome Anterior:					
Município:	BRASILIA	UF:	DISTRITO FEDERAL		
Inscrição	0784962300140	Inscrição Municipal:			
Data do ato constitutivo em Junta Comercial:			15/03/2018		

Dados do Livro			
Finalidade:	DIARIO		
Número de ordem:	3	Quantidade de páginas:	27
Data	26/04/2024		

Assinante(s)			
CPF	Nome	Função	CRC
831.317.957-00	JOAO BOSCO NASCIMENTO	Contador	GO 011932 DF/T
045.425.811-95	MILTON JERONIMO SOUZA ALVES	Administrador	



LIVRO DIÁRIO

Nome : NEW WORLD SOLAR LTDA

CNPJ : 29.947.634/0001-38

Página : 2

Data	Conta de Débito	Conta de Crédito	Lanço	Histórico	Valor de Débito	Valor de Crédito
01/01/2023	2.5.2.1.01.0004 (5548)	2.5.2.1.01.0002 (3452)	1	PREJUIZO DO EXERCICIO ANTERIOR	55.952,92	55.952,92
09/01/2023	1.1.3.1.01.0003 (3292)	2.1.1.1.01.0001 (390)	2	Compra de Mercadoria a Prazo conf. NFE 635171 - PRIMEIRA LINHA COMERCIAL ROLAMENTOS LTDA	91,14	91,14
10/01/2023	4.1.1.4.01.0001 (1199)	1.1.1.1.01.0001 (17)	3	Pgto de agua a vista	45,20	45,20
11/01/2023	1.1.3.1.01.0003 (3292)	2.1.1.1.01.0001 (390)	4	Compra de Mercadoria a PRAZO conf. NFE 79951 - DF COMERCIO ATACADISTA DE MATERIAIS ELETRICOS LTDA	372,05	372,05
13/01/2023	1.1.3.1.01.0003 (3292)	2.1.1.1.01.0001 (390)	5	Compra de Mercadoria a PRAZO conf. NFE 80247 - DF COMERCIO ATACADISTA DE MATERIAIS ELETRICOS LTDA	70,42	70,42
14/01/2023	1.1.3.1.01.0003 (3292)	2.1.1.1.01.0001 (390)	6	Compra de Mercadoria a PRAZO conf. NFE 647399 - TERRA UTIL COMERCIO DE FERRAMENTAS E UTILIDADES LTDA	134,09	134,09
14/01/2023	1.1.3.1.01.0003 (3292)	2.1.1.1.01.0001 (390)	7	Compra de Mercadoria a PRAZO conf. NFE 647401 - TERRA UTIL COMERCIO DE FERRAMENTAS E UTILIDADES LTDA	67,90	67,90
15/01/2023	1.1.1.2.01.0001 (24)	1.1.1.1.01.0001 (17)	8	DEPOSITO NUMERADO	3.667,20	3.667,20
20/01/2023	4.2.1.0.01.0026 (6569)	1.1.1.1.01.0001 (17)	9	PGAMENTO A VISTA DE CONTA MENSAL DE ENERGIA ELETRICA	165,00	165,00
31/01/2023	1.1.3.1.01.0003 (3292)	2.1.1.1.01.0001 (390)	10	Compra de Mercadoria a Prazo conf. NFE 725566 - ITATIAIA COM DE MATERIAL PARA CONSTRUCAO LTDA	246,48	246,48
31/01/2023	1.1.3.1.01.0003 (3292)	2.1.1.1.01.0001 (390)	11	Compra de Mercadoria a Prazo conf. NFE 82532 - DF COMERCIO ATACADISTA DE MATERIAIS ELETRICOS LTDA	648,98	648,98
31/01/2023	1.1.3.1.01.0003 (3292)	2.1.1.1.01.0001 (390)	12	Compra de Mercadoria a Prazo conf. NFE 82533 - DF COMERCIO ATACADISTA DE MATERIAIS ELETRICOS LTDA	37,98	37,98
31/01/2023	1.1.3.1.01.0003 (3292)	2.1.1.1.01.0001 (390)	13	Compra de Mercadoria a Prazo conf. NFE 82534 - DF COMERCIO ATACADISTA DE MATERIAIS ELETRICOS LTDA	22,63	22,63
31/01/2023	4.1.1.3.01.0014 (6910)		14	Vr. ref. PRO-LABORE c/ folha - pro-labore	1.212,00	
31/01/2023	4.1.1.3.01.0002 (1106)		14	Vr. ref. SALARIO MES CIVIL c/ folha	2.698,00	
31/01/2023		2.1.1.3.01.0004 (444)	14	Desc. INSS - Mensal c/ folha		227,08
31/01/2023		2.1.1.3.01.0004 (444)	14	Desc. INSS - Mensal c/ folha - pro-labore		133,32
31/01/2023		2.1.1.4.01.0001 (505)	14	Desc. IRRF - Mensal c/ folha		42,51
31/01/2023		2.1.1.3.01.0001 (413)	14	Vr. ref. salários a pagar		2.428,41
31/01/2023		2.1.1.3.01.0010 (3131)	14	Vr. ref. pro-labore a pagar		1.078,68
31/01/2023	2.1.1.3.01.0001 (413)	1.1.1.1.01.0001 (17)	15	Pg. n/ data - salários	2.428,41	2.428,41
31/01/2023	4.1.1.3.01.0006 (1144)	2.1.1.3.01.0005 (451)	16	Vr. devido ref. FGTS c/ folha	215,84	215,84
Total do Mês:					68.076,24	68.076,24
10/02/2023	4.1.1.4.01.0001 (1199)	1.1.1.1.01.0001 (17)	17	Pgto de agua a vista	65,30	65,30
20/02/2023	4.2.1.0.01.0026 (6569)	1.1.1.1.01.0001 (17)	18	PGAMENTO A VISTA DE CONTA MENSAL DE ENERGIA ELETRICA	169,00	169,00
28/02/2023	4.1.1.3.01.0014 (6910)		19	Vr. ref. PRO-LABORE c/ folha - pro-labore	1.302,00	
28/02/2023	4.1.1.3.01.0002 (1106)		19	Vr. ref. SALARIO MES CIVIL c/ folha	2.698,00	
28/02/2023		2.1.1.3.01.0004 (444)	19	Desc. INSS - Mensal c/ folha		227,08
28/02/2023		2.1.1.3.01.0004 (444)	19	Desc. INSS - Mensal c/ folha - pro-labore		143,22
28/02/2023		2.1.1.4.01.0001 (505)	19	Desc. IRRF - Mensal c/ folha		42,51
28/02/2023		2.1.1.3.01.0001 (413)	19	Vr. ref. salários a pagar		2.428,41
28/02/2023		2.1.1.3.01.0010 (3131)	19	Vr. ref. pro-labore a pagar		1.158,78
28/02/2023	4.1.1.3.01.0006 (1144)	2.1.1.3.01.0005 (451)	20	Vr. devido ref. FGTS c/ folha	215,84	215,84
Total do Mês:					4.450,14	4.450,14
03/03/2023	1.1.3.1.01.0003 (3292)	2.1.1.1.01.0001 (390)	21	Compra de Mercadoria a Prazo conf. NFE 86742 - DF COMERCIO ATACADISTA DE MATERIAIS ELETRICOS LTDA	1.258,23	1.258,23

JBN CONTABILIDADE



Junta Comercial do Estado do Distrito Federal

Este Livro foi protocolado sob o nº 24/060.412-1 no dia 26/04/2024. Os dados de autenticação estão contidos no Termo de Autenticação que deverá ser validado conforme informações constantes do mesmo.

LIVRO DIÁRIO

Nome : NEW WORLD SOLAR LTDA

CNPJ : 29.947.634/0001-38

Página : 3

Data	Conta de Débito	Conta de Crédito	Lanço	Histórico	Valor de Débito	Valor de Crédito
03/03/2023	1.1.3.1.01.0003 (3292)	2.1.1.1.01.0001 (390)	22	Compra de Mercadoria a Prazo conf. NFE 86743 - DF COMERCIO ATACADISTA DE MATERIAIS ELETRICOS LTDA	2.601,82	2.601,82
05/03/2023	2.1.1.3.01.0001 (413)	1.1.1.1.01.0001 (17)	23	Pg. n/ data - salários	2.428,41	2.428,41
06/03/2023	1.1.3.1.01.0003 (3292)	2.1.1.1.01.0001 (390)	24	Compra de Mercadoria a Prazo conf. NFE 86892 - DF COMERCIO ATACADISTA DE MATERIAIS ELETRICOS LTDA	896,61	896,61
06/03/2023	1.1.3.1.01.0003 (3292)	2.1.1.1.01.0001 (390)	25	Compra de Mercadoria a PRAZO conf. NFE 15208 - CASA DOS PARAFUSOS FERRAGENS E FERRAMENTAS LTDA	22,00	22,00
07/03/2023	1.1.3.1.01.0003 (3292)	2.1.1.1.01.0001 (390)	26	Compra de Mercadoria a Prazo conf. NFE 72698 - VIA JARDIM BOTANICO MAT. DE CONSTRUCAO LTDA	419,90	419,90
07/03/2023	1.1.3.1.01.0003 (3292)	2.1.1.1.01.0001 (390)	27	Compra de Mercadoria a Prazo conf. NFE 87082 - DF COMERCIO ATACADISTA DE MATERIAIS ELETRICOS LTDA	74,26	74,26
08/03/2023	1.1.3.1.01.0003 (3292)	2.1.1.1.01.0001 (390)	28	Compra de Mercadoria a Prazo conf. NFE 737329 - ITATIAIA COM DE MATERIAL PARA CONSTRUCAO LTDA	106,26	106,26
08/03/2023	1.1.3.1.01.0003 (3292)	2.1.1.1.01.0001 (390)	29	Compra de Mercadoria a Prazo conf. NFE 737332 - ITATIAIA COM DE MATERIAL PARA CONSTRUCAO LTDA	22,81	22,81
09/03/2023	1.1.3.1.01.0003 (3292)	2.1.1.1.01.0001 (390)	30	Compra de Mercadoria a Prazo conf. NFE 87448 - DF COMERCIO ATACADISTA DE MATERIAIS ELETRICOS LTDA	37,86	37,86
10/03/2023	4.1.1.4.01.0001 (1199)	1.1.1.1.01.0001 (17)	31	Pgto de agua a vista	65,30	65,30
13/03/2023	1.1.3.1.01.0003 (3292)	2.1.1.1.01.0001 (390)	32	Compra de Mercadoria a PRAZO conf. NFE 15397 - CASA DOS PARAFUSOS FERRAGENS E FERRAMENTAS LTDA	13,00	13,00
14/03/2023	1.1.3.1.01.0003 (3292)	2.1.1.1.01.0001 (390)	33	Compra de Mercadoria a Prazo conf. NFE 88199 - DF COMERCIO ATACADISTA DE MATERIAIS ELETRICOS LTDA	213,58	213,58
15/03/2023	1.1.3.1.01.0003 (3292)	2.1.1.1.01.0001 (390)	34	Compra de Mercadoria a Prazo conf. NFE 88387 - DF COMERCIO ATACADISTA DE MATERIAIS ELETRICOS LTDA	114,81	114,81
16/03/2023	1.1.3.1.01.0003 (3292)	2.1.1.1.01.0001 (390)	35	Compra de Mercadoria a Prazo conf. NFE 764578 - SARKIS E SARKIS LTDA	34,00	34,00
17/03/2023	1.1.3.1.01.0003 (3292)	2.1.1.1.01.0001 (390)	36	Compra de Mercadoria a Prazo conf. NFE 88880 - DF COMERCIO ATACADISTA DE MATERIAIS ELETRICOS LTDA	275,00	275,00
17/03/2023	1.1.3.1.01.0003 (3292)	2.1.1.1.01.0001 (390)	37	Compra de Mercadoria a Prazo conf. NFE 88974 - DF COMERCIO ATACADISTA DE MATERIAIS ELETRICOS LTDA	169,20	169,20
20/03/2023	4.2.1.0.01.0026 (6569)	1.1.1.2.01.0001 (24)	38	PGAMENTO A VISTA DE CONTA MENSAL DE ENERGIA ELETRICA	80,00	80,00
28/03/2023	1.1.3.1.01.0003 (3292)	2.1.1.1.01.0001 (390)	39	Compra de Mercadoria a Prazo conf. NFE 505707 - W L ATACADISTA LTDA	165,00	165,00
28/03/2023	1.1.3.1.01.0003 (3292)	2.1.1.1.01.0001 (390)	40	Compra de Mercadoria a Prazo conf. NFE 90362 - DF COMERCIO ATACADISTA DE MATERIAIS ELETRICOS LTDA	56,98	56,98
28/03/2023	1.1.3.1.01.0003 (3292)	2.1.1.1.01.0001 (390)	41	Compra de Mercadoria a Prazo conf. NFE 90363 - DF COMERCIO ATACADISTA DE MATERIAIS ELETRICOS LTDA	55,96	55,96
30/03/2023	1.1.3.1.01.0003 (3292)	2.1.1.1.01.0001 (390)	42	Compra de Mercadoria a Prazo conf. NFE 90872 - DF COMERCIO ATACADISTA DE MATERIAIS ELETRICOS LTDA	609,57	609,57
31/03/2023	4.1.1.3.01.0014 (6910)		43	Vr. ref. PRO-LABORE c/ folha - pro-labore	1.302,00	
31/03/2023	4.1.1.3.01.0002 (1106)		43	Vr. ref. SALARIO MES CIVIL c/ folha	2.698,00	
31/03/2023		2.1.1.3.01.0004 (444)	43	Desc. INSS - Mensal c/ folha		227,08
31/03/2023		2.1.1.3.01.0004 (444)	43	Desc. INSS - Mensal c/ folha - pro-labore		143,22
31/03/2023		2.1.1.4.01.0001 (505)	43	Desc. IRRF - Mensal c/ folha		42,51
31/03/2023		2.1.1.3.01.0001 (413)	43	Vr. ref. salários a pagar		2.428,41

JBN CONTABILIDADE



Junta Comercial do Estado do Distrito Federal

Este Livro foi protocolado sob o nº 24/060.412-1 no dia 26/04/2024. Os dados de autenticação estão contidos no Termo de Autenticação que deverá ser validado conforme informações constantes do mesmo.

LIVRO DIÁRIO

Nome : NEW WORLD SOLAR LTDA

CNPJ : 29.947.634/0001-38

Página : 4

Data	Conta de Débito	Conta de Crédito	Lanço	Histórico	Valor de Débito	Valor de Crédito
31/03/2023		2.1.1.3.01.0010 (3131)	43	Vr. ref. pro-labore a pagar		1.158,78
31/03/2023	4.1.1.3.01.0006 (1144)	2.1.1.3.01.0005 (451)	44	Vr. devido ref. FGTS c/ folha	215,84	215,84
Total do Mês:					13.936,40	13.936,40
05/04/2023	2.1.1.3.01.0001 (413)	1.1.1.2.01.0001 (24)	45	Pg. n/ data - salários	2.428,41	2.428,41
06/04/2023	1.1.3.1.01.0003 (3292)	2.1.1.1.01.0001 (390)	46	Compra de Mercadoria a PRAZO conf. NFE 16247 - CASA DOS PARAFUSOS FERRAGENS E FERRAMENTAS LTDA	463,61	463,61
07/04/2023	2.1.1.3.01.0010 (3131)	1.1.1.2.01.0001 (24)	47	Pg. n/ data - pro-labore	1.158,78	1.158,78
10/04/2023	4.1.1.4.01.0001 (1199)	1.1.1.1.01.0001 (17)	48	Pgto de agua a vista	62,30	62,30
12/04/2023	1.1.2.1.01.0001 (31)	3.1.1.1.01.0002 (871)	49	Venda de Mercadoria a Prazo conf. NFE 7 - Olicio Alves de Oliveira	239.000,00	239.000,00
17/04/2023	1.1.3.1.01.0003 (3292)	2.1.1.1.01.0001 (390)	50	Compra de Mercadoria a Prazo conf. NFE 93233 - DF COMERCIO ATACADISTA DE MATERIAIS ELETRICOS LTDA	1.671,81	1.671,81
17/04/2023	1.1.3.1.01.0003 (3292)	2.1.1.1.01.0001 (390)	51	Compra de Mercadoria a Prazo conf. NFE 93237 - DF COMERCIO ATACADISTA DE MATERIAIS ELETRICOS LTDA	611,85	611,85
17/04/2023	1.1.3.1.01.0003 (3292)	2.1.1.1.01.0001 (390)	52	Compra de Mercadoria a Prazo conf. NFE 93238 - DF COMERCIO ATACADISTA DE MATERIAIS ELETRICOS LTDA	14,20	14,20
17/04/2023	1.1.3.1.01.0003 (3292)	2.1.1.1.01.0001 (390)	53	Compra de Mercadoria a Prazo conf. NFE 93250 - DF COMERCIO ATACADISTA DE MATERIAIS ELETRICOS LTDA	44,73	44,73
18/04/2023	1.1.3.1.01.0003 (3292)	2.1.1.1.01.0001 (390)	54	Compra de Mercadoria a Prazo conf. NFE 93468 - DF COMERCIO ATACADISTA DE MATERIAIS ELETRICOS LTDA	33,12	33,12
20/04/2023	4.2.1.0.01.0026 (6569)	1.1.1.1.01.0001 (17)	55	PGAMENTO A VISTA DE CONTA MENSAL DE ENERGIA ELETRICA	164,00	164,00
24/04/2023	1.1.3.1.01.0003 (3292)	2.1.1.1.01.0001 (390)	56	Compra de Mercadoria a PRAZO conf. NFE 94037 - DF COMERCIO ATACADISTA DE MATERIAIS ELETRICOS LTDA	80,00	80,00
29/04/2023	1.1.1.2.01.0001 (24)	1.1.2.1.01.0001 (31)	57	RECEBIMENTO DE CLIENTE DUPLICATA LIQUIDADADA	239.000,00	239.000,00
30/04/2023	4.2.1.3.01.0008 (3032)	2.1.1.4.01.0009 (3056)	58	SIMPLES Nacional a Recolher 04/2023	9.560,00	9.560,00
30/04/2023	4.1.1.3.01.0014 (6910)		59	Vr. ref. PRO-LABORE c/ folha - pro-labore	1.302,00	
30/04/2023	4.1.1.3.01.0002 (1106)		59	Vr. ref. SALARIO MES CIVIL c/ folha	2.698,00	
30/04/2023		2.1.1.3.01.0004 (444)	59	Desc. INSS - Mensal c/ folha		227,08
30/04/2023		2.1.1.3.01.0004 (444)	59	Desc. INSS - Mensal c/ folha - pro-labore		143,22
30/04/2023		2.1.1.4.01.0001 (505)	59	Desc. IRRF - Mensal c/ folha		42,51
30/04/2023		2.1.1.3.01.0001 (413)	59	Vr. ref. salários a pagar		2.428,41
30/04/2023		2.1.1.3.01.0010 (3131)	59	Vr. ref. pro-labore a pagar		1.158,78
30/04/2023	2.1.1.3.01.0001 (413)	1.1.1.2.01.0001 (24)	60	Pg. n/ data - salários	2.428,41	2.428,41
30/04/2023	2.1.1.3.01.0010 (3131)	1.1.1.2.01.0001 (24)	61	Pg. n/ data - pro-labore	1.158,78	1.158,78
30/04/2023	4.1.1.3.01.0006 (1144)	2.1.1.3.01.0005 (451)	62	Vr. devido ref. FGTS c/ folha	215,84	215,84
Total do Mês:					502.095,84	502.095,84
09/05/2023	1.1.3.1.01.0003 (3292)	2.1.1.1.01.0001 (390)	63	Compra de Mercadoria a Prazo conf. NFE 96344 - DF COMERCIO ATACADISTA DE MATERIAIS ELETRICOS LTDA	99,08	99,08
10/05/2023	4.1.1.4.01.0001 (1199)	1.1.1.2.01.0001 (24)	64	Pgto de agua a vista	65,30	65,30
11/05/2023	1.1.3.1.01.0003 (3292)	2.1.1.1.01.0001 (390)	65	Compra de Mercadoria a Prazo conf. NFE 96662 - DF COMERCIO ATACADISTA DE MATERIAIS ELETRICOS LTDA	38,00	38,00
15/05/2023	1.3.1.3.01.0001 (291)	1.1.1.2.01.0001 (24)	66	AQUISIÇÃO DE MOVEIS	6.587,00	6.587,00
15/05/2023	1.3.1.4.01.0001 (260)	1.1.1.2.01.0001 (24)	67	AQUISIÇÃO DE EQUIPAMENTO USADO PARA PRESTAÇÃO DE SERVIÇOS	8.400,00	8.400,00

JBN CONTABILIDADE



Junta Comercial do Estado do Distrito Federal

Este Livro foi protocolado sob o nº 24/060.412-1 no dia 26/04/2024. Os dados de autenticação estão contidos no Termo de Autenticação que deverá ser validado conforme informações constantes do mesmo.

LIVRO DIÁRIO

Nome : NEW WORLD SOLAR LTDA
 CNPJ : 29.947.634/0001-38
 Página : 5

Data	Conta de Débito	Conta de Crédito	Lanço	Histórico	Valor de Débito	Valor de Crédito
16/05/2023	1.1.3.1.01.0003 (3292)	2.1.1.1.01.0001 (390)	68	Compra de Mercadoria a Prazo conf. NFE 97418 - DF COMERCIO ATACADISTA DE MATERIAIS ELETRICOS LTDA	277,24	277,24
17/05/2023	1.1.3.1.01.0003 (3292)	2.1.1.1.01.0001 (390)	69	Compra de Mercadoria a Prazo conf. NFE 97513 - DF COMERCIO ATACADISTA DE MATERIAIS ELETRICOS LTDA	62,09	62,09
20/05/2023	4.2.1.0.01.0026 (6569)	1.1.1.2.01.0001 (24)	70	PGAMENTO A VISTA DE CONTA MENSAL DE ENERGIA ELETRICA	162,50	162,50
23/05/2023	1.1.1.1.01.0001 (17)	3.1.1.3.01.0001 (901)	71	Prestação de Serviço a Vista conf. NFSE 3 - Olicio Alves de Oliveira	26.877,00	26.877,00
31/05/2023	4.2.1.3.01.0008 (3032)	2.1.1.4.01.0009 (3056)	72	SIMPLES Nacional a Recolher 05/2023	1.957,64	1.957,64
31/05/2023	4.1.1.3.01.0014 (6910)		73	Vr. ref. PRO-LABORE c/ folha - pro-labore	1.320,00	
31/05/2023	4.1.1.3.01.0002 (1106)		73	Vr. ref. SALARIO MES CIVIL c/ folha	2.698,00	
31/05/2023		2.1.1.3.01.0004 (444)	73	Desc. INSS - Mensal c/ folha		226,81
31/05/2023		2.1.1.3.01.0004 (444)	73	Desc. INSS - Mensal c/ folha - pro-labore		145,20
31/05/2023		2.1.1.4.01.0001 (505)	73	Desc. IRRF - Mensal c/ folha		4,35
31/05/2023		2.1.1.3.01.0001 (413)	73	Vr. ref. salários a pagar		2.466,84
31/05/2023		2.1.1.3.01.0010 (3131)	73	Vr. ref. pro-labore a pagar		1.174,80
31/05/2023	2.1.1.3.01.0001 (413)	1.1.1.1.01.0001 (17)	74	Pg. n/ data - salários	2.466,84	2.466,84
31/05/2023	2.1.1.3.01.0010 (3131)	1.1.1.1.01.0001 (17)	75	Pg. n/ data - pro-labore	1.174,80	1.174,80
31/05/2023	4.1.1.3.01.0006 (1144)	2.1.1.3.01.0005 (451)	76	Vr. devido ref. FGTS c/ folha	215,84	215,84
Total do Mês:					52.401,33	52.401,33
10/06/2023	4.1.1.4.01.0001 (1199)	1.1.1.1.01.0001 (17)	77	Pgto de agua a vista	65,30	65,30
12/06/2023	1.1.3.1.01.0003 (3292)	2.1.1.1.01.0001 (390)	78	Compra de Mercadoria a Prazo conf. NFE 101241 - DF COMERCIO ATACADISTA DE MATERIAIS ELETRICOS LTDA	589,14	589,14
12/06/2023	1.1.3.1.01.0003 (3292)	2.1.1.1.01.0001 (390)	79	Compra de Mercadoria a Prazo conf. NFE 101242 - DF COMERCIO ATACADISTA DE MATERIAIS ELETRICOS LTDA	628,24	628,24
15/06/2023	4.1.1.3.01.0006 (1144)	2.1.1.3.01.0005 (451)	80	Vr. ref. GRRF de JHON LEE JERONIMO DANTAS	2.939,80	2.939,80
15/06/2023	4.1.1.3.01.0002 (1106)		81	Vr. ref. SALARIO c/ rescisão	1.349,00	
15/06/2023	4.1.1.3.01.0003 (1113)		81	Vr. ref. FERIAS PROPORCIONAIS-RCT c/ rescisão	899,33	
15/06/2023	4.1.1.3.01.0004 (1120)		81	Vr. ref. 130. PROPORCIONAL - RCT c/ rescisão	1.349,00	
15/06/2023	4.1.1.3.01.0016 (6934)		81	Vr. ref. ABONO 1/3 FERIAS c/ rescisão	299,78	
15/06/2023		2.1.1.3.01.0004 (444)	81	Desc. INSS - Mensal c/ rescisão		128,59
15/06/2023		2.1.1.3.01.0004 (444)	81	Desc. INSS - 13º Salário c/ rescisão		101,61
15/06/2023		2.1.1.4.01.0001 (505)	81	Desc. IRRF - Mensal c/ rescisão		153,10
15/06/2023		2.1.1.3.01.0001 (413)	81	Vr. ref. rescisão a pagar		3.513,81
15/06/2023	2.1.1.3.01.0001 (413)	1.1.1.1.01.0001 (17)	82	Pg. n/ data - rescisão	3.513,81	3.513,81
16/06/2023	1.1.3.1.01.0003 (3292)	2.1.1.1.01.0001 (390)	83	Compra de Mercadoria a Prazo conf. NFE 102097 - DF COMERCIO ATACADISTA DE MATERIAIS ELETRICOS LTDA	64,11	64,11
16/06/2023	2.1.1.3.01.0005 (451)	1.1.1.1.01.0001 (17)	84	PGTO DE FGTS A PAGAR	4.342,76	4.342,76
19/06/2023	1.1.3.1.01.0003 (3292)	2.1.1.1.01.0001 (390)	85	Compra de Mercadoria a Prazo conf. NFE 102326 - DF COMERCIO ATACADISTA DE MATERIAIS ELETRICOS LTDA	359,72	359,72
20/06/2023	1.1.3.1.01.0003 (3292)	2.1.1.1.01.0001 (390)	86	Compra de Mercadoria a Prazo conf. NFE 102643 - DF COMERCIO ATACADISTA DE MATERIAIS ELETRICOS LTDA	120,94	120,94
20/06/2023	4.2.1.0.01.0026 (6569)	1.1.1.1.01.0001 (17)	87	PGAMENTO A VISTA DE CONTA MENSAL DE ENERGIA ELETRICA	161,78	161,78
23/06/2023	1.1.2.1.01.0001 (31)	3.1.1.1.01.0002 (871)	88	Venda de Mercadoria a Prazo conf. NFE 11 - CONDOMINIO RESICENDIAL REAL EVOLUTION	13.000,00	13.000,00
26/06/2023	1.1.3.1.01.0003 (3292)	2.1.1.1.01.0001 (390)	89	Compra de Mercadoria a Prazo conf. NFE 103476 - DF COMERCIO ATACADISTA DE MATERIAIS ELETRICOS LTDA	261,46	261,46

JBN CONTABILIDADE



Junta Comercial do Estado do Distrito Federal

Este Livro foi protocolado sob o nº 24/060.412-1 no dia 26/04/2024. Os dados de autenticação estão contidos no Termo de Autenticação que deverá ser validado conforme informações constantes do mesmo.

LIVRO DIÁRIO

Nome : NEW WORLD SOLAR LTDA

CNPJ : 29.947.634/0001-38

Página : 6

Data	Conta de Débito	Conta de Crédito	Lanço	Histórico	Valor de Débito	Valor de Crédito
30/06/2023	4.2.1.1.3.01.0008 (3032)	2.1.1.4.01.0009 (3056)	90	SIMPLES Nacional a Recolher 06/2023	658,56	658,56
30/06/2023	4.1.1.3.01.0014 (6910)		91	Vr. ref. PRO-LABORE c/ folha - pro-labore	1.320,00	
30/06/2023		2.1.1.3.01.0004 (444)	91	Desc. INSS - Mensal c/ folha - pro-labore		145,20
30/06/2023		2.1.1.3.01.0010 (3131)	91	Vr. ref. pro-labore a pagar		1.174,80
30/06/2023	2.1.1.3.01.0010 (3131)	1.1.1.1.01.0001 (17)	92	Pg. n/ data - pro-labore	1.174,80	1.174,80
30/06/2023	2.1.1.3.01.0004 (444)	1.1.1.2.01.0001 (24)	93	PAGAMENTO DE INSS A RECOLHER EM ATRASO E A DO MES	2.442,13	2.442,13
30/06/2023	2.1.1.4.01.0001 (505)	1.1.1.2.01.0001 (24)	94	QUITAÇÃO DE IRRF	369,58	369,58
Total do Mês:					35.909,24	35.909,24
05/07/2023	1.1.3.1.01.0003 (3292)	2.1.1.1.01.0001 (390)	95	Compra de Mercadoria a Prazo conf. NFE 105036 - DF COMERCIO ATACADISTA DE MATERIAIS ELETRICOS LTDA	357,99	357,99
07/07/2023	1.1.3.1.01.0003 (3292)	2.1.1.1.01.0001 (390)	96	Compra de Mercadoria a Prazo conf. NFE 240943 - PERFILADOS TERRA LTDA	900,00	900,00
07/07/2023	1.1.3.1.01.0003 (3292)	2.1.1.1.01.0001 (390)	97	Compra de Mercadoria a Prazo conf. NFE 15746 - W SOARES ATACADISTA LTDA ME	132,66	132,66
07/07/2023	1.1.3.1.01.0003 (3292)	2.1.1.1.01.0001 (390)	98	Compra de Mercadoria a Prazo conf. NFE 105370 - DF COMERCIO ATACADISTA DE MATERIAIS ELETRICOS LTDA	2.666,51	2.666,51
11/07/2023	1.1.3.1.01.0003 (3292)	1.1.1.1.01.0001 (17)	99	Compra de Mercadoria a Vista conf. NFE 34573 - DNL COMERCIO E SERVICOS LTDA	3.091,95	3.091,95
12/07/2023	1.1.3.1.01.0003 (3292)	2.1.1.1.01.0001 (390)	100	Compra de Mercadoria a Prazo conf. NFE 106094 - DF COMERCIO ATACADISTA DE MATERIAIS ELETRICOS LTDA	154,56	154,56
13/07/2023	1.1.3.1.01.0003 (3292)	2.1.1.1.01.0001 (390)	101	Compra de Mercadoria a Prazo conf. NFE 106398 - DF COMERCIO ATACADISTA DE MATERIAIS ELETRICOS LTDA	223,54	223,54
18/07/2023	1.1.3.1.01.0003 (3292)	2.1.1.1.01.0001 (390)	102	Compra de Mercadoria a Prazo conf. NFE 106965 - DF COMERCIO ATACADISTA DE MATERIAIS ELETRICOS LTDA	36,96	36,96
20/07/2023	1.1.3.1.01.0003 (3292)	2.1.1.1.01.0001 (390)	103	Compra de Mercadoria a Prazo conf. NFE 107436 - DF COMERCIO ATACADISTA DE MATERIAIS ELETRICOS LTDA	98,85	98,85
20/07/2023	4.2.1.0.01.0026 (6569)	1.1.1.1.01.0001 (17)	104	PGAMENTO A VISTA DE CONTA MENSAL DE ENERGIA ELETRICA	171,00	171,00
26/07/2023	1.1.3.1.01.0003 (3292)	2.1.1.1.01.0001 (390)	105	Compra de Mercadoria a Prazo conf. NFE 108357 - DF COMERCIO ATACADISTA DE MATERIAIS ELETRICOS LTDA	208,60	208,60
30/07/2023	1.1.1.2.01.0001 (24)	1.1.2.1.01.0001 (31)	106	RECEBIMENTO DE CLIENTE DUPLICATA LIQUIDADADA	13.000,00	13.000,00
31/07/2023	4.1.1.3.01.0014 (6910)		107	Vr. ref. PRO-LABORE c/ folha - pro-labore	1.320,00	
31/07/2023		2.1.1.3.01.0004 (444)	107	Desc. INSS - Mensal c/ folha - pro-labore		145,20
31/07/2023		2.1.1.3.01.0010 (3131)	107	Vr. ref. pro-labore a pagar		1.174,80
31/07/2023	2.1.1.3.01.0010 (3131)	1.1.1.1.01.0001 (17)	108	Pg. n/ data - pro-labore	1.174,80	1.174,80
Total do Mês:					23.537,42	23.537,42
10/08/2023	1.1.3.1.01.0003 (3292)	2.1.1.1.01.0001 (390)	109	Compra de Mercadoria a Prazo conf. NFE 110795 - DF COMERCIO ATACADISTA DE MATERIAIS ELETRICOS LTDA	4.109,22	4.109,22
15/08/2023	1.1.3.1.01.0003 (3292)	1.1.1.1.01.0001 (17)	110	Compra de Mercadoria a Vista conf. NFE 111514 - DF COMERCIO ATACADISTA DE MATERIAIS ELETRICOS LTDA	27,00	27,00
18/08/2023	1.1.3.1.01.0003 (3292)	2.1.1.1.01.0001 (390)	111	Compra de Mercadoria a Prazo conf. NFE 112103 - DF COMERCIO ATACADISTA DE MATERIAIS ELETRICOS LTDA	203,14	203,14
20/08/2023	4.2.1.0.01.0026 (6569)	1.1.1.1.01.0001 (17)	112	PGAMENTO A VISTA DE CONTA MENSAL DE ENERGIA ELETRICA	158,00	158,00
31/08/2023	4.1.1.3.01.0014 (6910)		113	Vr. ref. PRO-LABORE c/ folha - pro-labore	1.320,00	
31/08/2023		2.1.1.3.01.0004 (444)	113	Desc. INSS - Mensal c/ folha - pro-labore		145,20

JBN CONTABILIDADE



Junta Comercial do Estado do Distrito Federal

Este Livro foi protocolado sob o nº 24/060.412-1 no dia 26/04/2024. Os dados de autenticação estão contidos no Termo de Autenticação que deverá ser validado conforme informações constantes do mesmo.

LIVRO DIÁRIO

Nome : NEW WORLD SOLAR LTDA

CNPJ : 29.947.634/0001-38

Página : 7

Data	Conta de Débito	Conta de Crédito	Lanço	Histórico	Valor de Débito	Valor de Crédito
31/08/2023		2.1.1.3.01.0010 (3131)	113	Vr. ref. pro-labore a pagar		1.174,80
31/08/2023	2.1.1.3.01.0010 (3131)	1.1.1.1.01.0001 (17)	114	Pg. n/ data - pro-labore	1.174,80	1.174,80
Total do Mês:					6.992,16	6.992,16
10/09/2023	4.1.1.4.01.0001 (1199)	1.1.1.1.01.0001 (17)	115	Pgto de agua a vista	65,30	65,30
13/09/2023	1.1.3.1.01.0003 (3292)	2.1.1.1.01.0001 (390)	116	Compra de Mercadoria a Prazo conf. NFE 115939 - DF COMERCIO ATACADISTA DE MATERIAIS ELETRICOS LTDA	1.069,03	1.069,03
13/09/2023	1.1.3.1.01.0003 (3292)	2.1.1.1.01.0001 (390)	117	Compra de Mercadoria a Prazo conf. NFE 115940 - DF COMERCIO ATACADISTA DE MATERIAIS ELETRICOS LTDA	202,53	202,53
19/09/2023	1.1.3.1.01.0003 (3292)	1.1.1.1.01.0001 (17)	118	Compra de Mercadoria a Vista conf. NFE 702642 - TERRA UTIL COMERCIO DE FERRAMENTAS E UTILIDADES LTDA	87,27	87,27
20/09/2023	1.1.3.1.01.0003 (3292)	2.1.1.1.01.0001 (390)	119	Compra de Mercadoria a Prazo conf. NFE 117226 - DF COMERCIO ATACADISTA DE MATERIAIS ELETRICOS LTDA	2.164,75	2.164,75
20/09/2023	4.2.1.0.01.0026 (6569)	1.1.1.1.01.0001 (17)	120	PGAMENTO A VISTA DE CONTA MENSAL DE ENERGIA ELETRICA	163,00	163,00
21/09/2023	1.1.3.1.01.0003 (3292)	1.1.1.1.01.0001 (17)	121	Compra de Mercadoria a Vista conf. NFE 703324 - TERRA UTIL COMERCIO DE FERRAMENTAS E UTILIDADES LTDA	324,77	324,77
25/09/2023	1.1.2.1.01.0001 (31)	3.1.1.1.01.0002 (871)	122	Venda de Mercadoria a Prazo conf. NFE 13 - Olicio Alves de Oliveira	3.494,00	3.494,00
25/09/2023	1.1.3.1.01.0003 (3292)	2.1.1.1.01.0001 (390)	123	Compra de Mercadoria a Prazo conf. NFE 117965 - DF COMERCIO ATACADISTA DE MATERIAIS ELETRICOS LTDA	1.407,91	1.407,91
27/09/2023	1.1.3.1.01.0003 (3292)	2.1.1.1.01.0001 (390)	124	Compra de Mercadoria a Prazo conf. NFE 243172 - PERFILADOS TERRA LTDA	270,00	270,00
28/09/2023	1.1.3.1.01.0003 (3292)	2.1.1.1.01.0001 (390)	125	Compra de Mercadoria a Prazo conf. NFE 243225 - PERFILADOS TERRA LTDA	110,00	110,00
28/09/2023	1.1.3.1.01.0003 (3292)	2.1.1.1.01.0001 (390)	126	Compra de Mercadoria a Prazo conf. NFE 243235 - PERFILADOS TERRA LTDA	2.000,00	2.000,00
28/09/2023	1.1.3.1.01.0003 (3292)	2.1.1.1.01.0001 (390)	127	Compra de Mercadoria a Prazo conf. NFE 118812 - DF COMERCIO ATACADISTA DE MATERIAIS ELETRICOS LTDA	10,00	10,00
30/09/2023	1.1.4.4.01.0001 (116)	4.1.2.2.09.0001 (1410)	128	ICMS Crédito das Entradas 09/2023	1.227,62	1.227,62
30/09/2023	3.1.1.5.02.0001 (949)	1.1.4.4.01.0001 (116)	129	ICMS Débito das Saídas 09/2023	419,28	419,28
30/09/2023	4.2.1.3.01.0005 (2660)	2.1.1.4.01.0004 (536)	130	COFINS Cumulativo a Recolher 09/2023	104,82	104,82
30/09/2023	4.3.1.1.04.0013 (6682)	2.1.1.3.01.0007 (475)	131	PIS Cumulativo a Recolher 09/2023	22,71	22,71
30/09/2023	4.2.1.3.01.0002 (2639)	2.1.1.4.01.0006 (3018)	132	IRPJ a Recolher 09/2023	41,93	41,93
30/09/2023	4.2.1.3.01.0009 (6453)	2.1.1.4.01.0011 (6477)	133	CSLL a Recolher 09/2023	37,74	37,74
30/09/2023	4.1.1.3.01.0014 (6910)		134	Vr. ref. PRO-LABORE c/ folha - pro-labore	1.320,00	
30/09/2023		2.1.1.3.01.0004 (444)	134	Desc. INSS - Mensal c/ folha - pro-labore		145,20
30/09/2023		2.1.1.3.01.0010 (3131)	134	Vr. ref. pro-labore a pagar		1.174,80
30/09/2023	2.1.1.3.01.0010 (3131)	1.1.1.1.01.0001 (17)	135	Pg. n/ data - pro-labore	1.174,80	1.174,80
Total do Mês:					15.717,46	15.717,46
02/10/2023	1.1.3.1.01.0003 (3292)	2.1.1.1.01.0001 (390)	136	Compra de Mercadoria a Prazo conf. NFE 119324 - DF COMERCIO ATACADISTA DE MATERIAIS ELETRICOS LTDA	1.259,22	1.259,22
03/10/2023	1.1.3.1.01.0003 (3292)	1.1.1.1.01.0001 (17)	137	Compra de Mercadoria a Vista conf. NFE 706254 - TERRA UTIL COMERCIO DE FERRAMENTAS E UTILIDADES LTDA	30,63	30,63
03/10/2023	1.1.3.1.01.0003 (3292)	2.1.1.1.01.0001 (390)	138	Compra de Mercadoria a Prazo conf. NFE 217308 - HOMETECK MATERIAIS PARA CONSTRUCAO LTDA	139,00	139,00
04/10/2023	1.1.3.1.01.0003 (3292)	2.1.1.1.01.0001 (390)	139	Compra de Mercadoria a Prazo conf. NFE 119683 - DF COMERCIO ATACADISTA DE MATERIAIS ELETRICOS LTDA	680,59	680,59

JBN CONTABILIDADE



Junta Comercial do Estado do Distrito Federal

Este Livro foi protocolado sob o nº 24/060.412-1 no dia 26/04/2024. Os dados de autenticação estão contidos no Termo de Autenticação que deverá ser validado conforme informações constantes do mesmo.

LIVRO DIÁRIO

Nome : NEW WORLD SOLAR LTDA

CNPJ : 29.947.634/0001-38

Página : 8

Data	Conta de Débito	Conta de Crédito	Lanço	Histórico	Valor de Débito	Valor de Crédito
04/10/2023	1.1.3.1.01.0003 (3292)	2.1.1.1.01.0001 (390)	140	Compra de Mercadoria a Prazo conf. NFE 20316 - CASA DOS PARAFUSOS FERRAGENS E FERRAMENTAS LTDA	479,11	479,11
05/10/2023	1.1.3.1.01.0003 (3292)	2.1.1.1.01.0001 (390)	141	Compra de Mercadoria a Prazo conf. NFE 243439 - PERFILADOS TERRA LTDA	425,00	425,00
06/10/2023	1.1.3.1.01.0003 (3292)	2.1.1.1.01.0001 (390)	142	Compra de Mercadoria a Prazo conf. NFE 217535 - HOMETECK MATERIAIS PARA CONSTRUCAO LTDA	64,00	64,00
09/10/2023	1.1.3.1.01.0003 (3292)	2.1.1.1.01.0001 (390)	143	Compra de Mercadoria a Prazo conf. NFE 217729 - HOMETECK MATERIAIS PARA CONSTRUCAO LTDA	40,00	40,00
09/10/2023	1.1.3.1.01.0003 (3292)	2.1.1.1.01.0001 (390)	144	Compra de Mercadoria a Prazo conf. NFE 120367 - DF COMERCIO ATACADISTA DE MATERIAIS ELETRICOS LTDA	504,42	504,42
10/10/2023	4.1.1.4.01.0001 (1199)	1.1.1.1.01.0001 (17)	145	Pgto de agua a vista	65,30	65,30
20/10/2023	4.2.1.0.01.0026 (6569)	1.1.1.1.01.0001 (17)	146	PGAMENTO A VISTA DE CONTA MENSAL DE ENERGIA ELETRICA	166,00	166,00
20/10/2023	2.1.1.3.01.0007 (475)	1.1.1.2.01.0001 (24)	147	PGTO DE PIS SOBRE A FOLHA	22,71	22,71
25/10/2023	1.1.3.1.01.0003 (3292)	2.1.1.1.01.0001 (390)	148	Compra de Mercadoria a Prazo conf. NFE 816832 - ITATIAIA COM DE MATERIAL PARA CONSTRUCAO LTDA	13.276,27	13.276,27
25/10/2023	2.1.1.4.01.0004 (536)	1.1.1.2.01.0001 (24)	149	QUITAÇÃO DE IMPOSTO	104,82	104,82
26/10/2023	1.1.3.1.01.0003 (3292)	2.1.1.1.01.0001 (390)	150	Compra de Mercadoria a Prazo conf. NFE 123583 - DF COMERCIO ATACADISTA DE MATERIAIS ELETRICOS LTDA	879,20	879,20
30/10/2023	1.1.1.2.01.0001 (24)	1.1.2.1.01.0001 (31)	151	RECEBIMENTO DE CLIENTE DUPLICATA LIQUIDADADA	3.494,00	3.494,00
30/10/2023	2.1.1.4.01.0006 (3018)	1.1.1.2.01.0001 (24)	152	QUITAÇÃO DE IMPOSTO	41,93	41,93
30/10/2023	2.1.1.4.01.0011 (6477)	1.1.1.2.01.0001 (24)	153	QUITAÇÃO DE IMPOSTO	37,74	37,74
31/10/2023	1.1.4.4.01.0001 (116)	4.1.2.2.09.0001 (1410)	154	ICMS Crédito das Entradas 10/2023	3.043,25	3.043,25
31/10/2023	4.1.1.3.01.0014 (6910)	2.1.1.3.01.0004 (444)	155	Vr. ref. PRO-LABORE c/ folha - pro-labore	1.320,00	145,20
31/10/2023		2.1.1.3.01.0010 (3131)	155	Desc. INSS - Mensal c/ folha - pro-labore		1.174,80
31/10/2023	2.1.1.3.01.0010 (3131)	1.1.1.1.01.0001 (17)	156	Pg. n/ data - pro-labore	1.174,80	1.174,80
Total do Mês:					27.247,99	27.247,99
10/11/2023	4.1.1.4.01.0001 (1199)	1.1.1.1.01.0001 (17)	157	Pgto de agua a vista	65,30	65,30
20/11/2023	4.2.1.0.01.0026 (6569)	1.1.1.1.01.0001 (17)	158	PGAMENTO A VISTA DE CONTA MENSAL DE ENERGIA ELETRICA	169,00	169,00
20/11/2023	2.1.1.3.01.0004 (444)	1.1.1.2.01.0001 (24)	159	PAGAMENTO DE INSS A RECOLHER	956,20	956,20
30/11/2023	1.3.1.2.01.0001 (284)	1.1.1.2.01.0001 (24)	160	AQUISIÇÃO DE VEICULO USADO PARA TRANSPORTE DE MATERIAL E MERCADORIA	105.980,55	105.980,55
Total do Mês:					107.171,05	107.171,05
05/12/2023	4.1.1.6.02.0003 (6224)	1.1.1.1.01.0001 (17)	161	Pgto de honorarios contabeis mensais.	4.200,00	4.200,00
10/12/2023	4.1.1.4.01.0001 (1199)	1.1.1.1.01.0001 (17)	162	Pgto de agua a vista	65,30	65,30
14/12/2023	1.1.2.1.01.0001 (31)	3.1.1.1.01.0002 (871)	163	Venda de Mercadoria a Prazo conf. NFE 8 - JUSTICA FEDERAL DE PRIMEIRO GRAU EM PERNAMBUCO	2.010,00	2.010,00
20/12/2023	4.2.1.0.01.0026 (6569)	1.1.1.1.01.0001 (17)	164	PGAMENTO A VISTA DE CONTA MENSAL DE ENERGIA ELETRICA	161,00	161,00
27/12/2023	1.1.2.1.01.0001 (31)	3.1.1.1.01.0002 (871)	165	Venda de Mercadoria a Prazo conf. NFE 14 - JUSTICA FEDERAL DE PRIMEIRO GRAU EM PERNAMBUCO	20.250,42	20.250,42
27/12/2023	1.1.2.1.01.0001 (31)	3.1.1.1.01.0002 (871)	166	Venda de Mercadoria a Prazo conf. NFE 15 - JUSTICA FEDERAL DE PRIMEIRO GRAU EM PERNAMBUCO	15.359,80	15.359,80
27/12/2023	1.1.2.1.01.0001 (31)	3.1.1.1.01.0002 (871)	167	Venda de Mercadoria a Prazo conf. NFE 16 - JUSTICA FEDERAL DE PRIMEIRO GRAU EM PERNAMBUCO	16.403,17	16.403,17

JBN CONTABILIDADE



Junta Comercial do Estado do Distrito Federal

Este Livro foi protocolado sob o nº 24/060.412-1 no dia 26/04/2024. Os dados de autenticação estão contidos no Termo de Autenticação que deverá ser validado conforme informações constantes do mesmo.

LIVRO DIÁRIO

Nome : NEW WORLD SOLAR LTDA

CNPJ : 29.947.634/0001-38

Página : 9

Data	Conta de Débito	Conta de Crédito	Lanço	Histórico	Valor de Débito	Valor de Crédito
27/12/2023	1.1.2.1.01.0001 (31)	3.1.1.1.01.0002 (871)	168	Venda de Mercadoria a Prazo conf. NFE 17 - JUSTICA FEDERAL DE PRIMEIRO GRAU EM PERNAMBUCO	10.813,86	10.813,86
27/12/2023	1.1.2.1.01.0001 (31)	3.1.1.1.01.0002 (871)	169	Venda de Mercadoria a Prazo conf. NFE 18 - JUSTICA FEDERAL DE PRIMEIRO GRAU EM PERNAMBUCO	13.440,00	13.440,00
31/12/2023	3.1.1.5.02.0001 (949)	1.1.4.4.01.0001 (116)	170	ICMS Débito das Saídas 12/2023	90,00	90,00
31/12/2023	4.2.1.3.01.0013 (7153)	2.1.1.4.01.0003 (529)	171	ICMS-DIFAL para Não Contribuinte a Recolher 12/2023, 'PE'	45,00	45,00
31/12/2023	4.2.1.3.01.0013 (7153)	2.1.1.4.01.0003 (529)	172	ICMS-FCP para Não Contribuinte a Recolher 12/2023, 'PE'	15,00	15,00
31/12/2023	4.2.1.3.01.0002 (2639)	2.1.1.4.01.0006 (3018)	173	IRPJ a Recolher 12/2023	939,33	939,33
31/12/2023	4.2.1.3.01.0009 (6453)	2.1.1.4.01.0011 (6477)	174	CSLL a Recolher 12/2023	845,39	845,39
31/12/2023	4.1.2.1.01.0002 (4404)	1.1.3.1.01.0003 (3292)	175	BAIXA DE ESTOQUE DE MERCADORIAS VENDIDAS	104.078,55	104.078,55
31/12/2023	4.1.1.6.01.0018 (7085)	1.1.3.1.01.0003 (3292)	176	BAIXA DE MATERIAL UTILIZADO NBA PRESTAÇÃO DE SERVIÇOS	6.840,55	6.840,55
31/12/2023	4.2.1.3.03.0001 (2875)	1.3.1.2.01.0003 (6712)	177	Vlr ref.Deprec.Acumul.c/mapa em arquivo	3.532,65	3.532,65
31/12/2023	4.2.1.3.03.0001 (2875)	1.3.1.9.03.0001 (338)	178	Vlr ref.Deprec.Acumul.c/mapa em arquivo	439,14	439,14
31/12/2023	4.2.1.3.03.0001 (2875)	1.3.1.9.04.0001 (345)	179	Vlr ref.Deprec.Acumul.c/mapa em arquivo	560,00	560,00
31/12/2023	3.1.1.1.01.0002 (871)	5.1.1.1.01.0001 (2301)	180	Vlr q/ se transf. ref. enc. do exercício	333.771,25	333.771,25
31/12/2023	3.1.1.3.01.0001 (901)	5.1.1.1.01.0001 (2301)	181	Vlr q/ se transf. ref. enc. do exercício	26.877,00	26.877,00
31/12/2023	5.1.1.1.01.0001 (2301)	3.1.1.5.02.0001 (949)	182	Vlr q/ se transf. ref. enc. do exercício	509,28	509,28
31/12/2023	5.1.1.1.01.0001 (2301)	4.1.1.3.01.0002 (1106)	183	Vlr q/ se transf. ref. enc. do exercício	14.839,00	14.839,00
31/12/2023	5.1.1.1.01.0001 (2301)	4.1.1.3.01.0003 (1113)	184	Vlr q/ se transf. ref. enc. do exercício	899,33	899,33
31/12/2023	5.1.1.1.01.0001 (2301)	4.1.1.3.01.0004 (1120)	185	Vlr q/ se transf. ref. enc. do exercício	1.349,00	1.349,00
31/12/2023	5.1.1.1.01.0001 (2301)	4.1.1.3.01.0006 (1144)	186	Vlr q/ se transf. ref. enc. do exercício	4.019,00	4.019,00
31/12/2023	5.1.1.1.01.0001 (2301)	4.1.1.3.01.0014 (6910)	187	Vlr q/ se transf. ref. enc. do exercício	13.038,00	13.038,00
31/12/2023	5.1.1.1.01.0001 (2301)	4.1.1.3.01.0016 (6934)	188	Vlr q/ se transf. ref. enc. do exercício	299,78	299,78
31/12/2023	5.1.1.1.01.0001 (2301)	4.1.1.4.01.0001 (1199)	189	Vlr q/ se transf. ref. enc. do exercício	629,90	629,90
31/12/2023	5.1.1.1.01.0001 (2301)	4.1.1.6.01.0018 (7085)	190	Vlr q/ se transf. ref. enc. do exercício	6.840,55	6.840,55
31/12/2023	5.1.1.1.01.0001 (2301)	4.1.1.6.02.0003 (6224)	191	Vlr q/ se transf. ref. enc. do exercício	4.200,00	4.200,00
31/12/2023	5.1.1.1.01.0001 (2301)	4.1.2.1.01.0002 (4404)	192	Vlr q/ se transf. ref. enc. do exercício	104.078,55	104.078,55
31/12/2023	4.1.2.2.09.0001 (1410)	5.1.1.1.01.0001 (2301)	193	Vlr q/ se transf. ref. enc. do exercício	4.270,87	4.270,87
31/12/2023	5.1.1.1.01.0001 (2301)	4.2.1.0.01.0026 (6569)	194	Vlr q/ se transf. ref. enc. do exercício	1.890,28	1.890,28
31/12/2023	5.1.1.1.01.0001 (2301)	4.2.1.3.01.0002 (2639)	195	Vlr q/ se transf. ref. enc. do exercício	981,26	981,26
31/12/2023	5.1.1.1.01.0001 (2301)	4.2.1.3.01.0005 (2660)	196	Vlr q/ se transf. ref. enc. do exercício	104,82	104,82
31/12/2023	5.1.1.1.01.0001 (2301)	4.2.1.3.01.0008 (3032)	197	Vlr q/ se transf. ref. enc. do exercício	12.176,20	12.176,20
31/12/2023	5.1.1.1.01.0001 (2301)	4.2.1.3.01.0009 (6453)	198	Vlr q/ se transf. ref. enc. do exercício	883,13	883,13
31/12/2023	5.1.1.1.01.0001 (2301)	4.2.1.3.01.0013 (7153)	199	Vlr q/ se transf. ref. enc. do exercício	60,00	60,00
31/12/2023	5.1.1.1.01.0001 (2301)	4.2.1.3.03.0001 (2875)	200	Vlr q/ se transf. ref. enc. do exercício	4.531,79	4.531,79
31/12/2023	5.1.1.1.01.0001 (2301)	4.3.1.1.04.0013 (6682)	201	Vlr q/ se transf. ref. enc. do exercício	22,71	22,71
31/12/2023	5.1.1.1.01.0001 (2301)	2.5.2.1.01.0003 (3469)	202	Resultado líquido do exercício	193.566,54	193.566,54
31/12/2023	2.5.2.1.01.0003 (3469)		203	DESTINAÇÃO DO LUCRO APURADO NO PERÍODO	193.566,54	
31/12/2023		2.5.2.1.01.0004 (5548)	203	COMPENSAÇÃO DE PREJUÍZO DE EXERCÍCIO ANTERIOR		55.952,92
31/12/2023		2.5.1.1.01.0001 (758)	203	PARTE DO LUCRO DESTINADA A RESERVA		9.678,33
31/12/2023		2.1.1.6.01.0001 (598)	203	PARTE DO LUCRO DESTINADA A DISTRIBUIÇÕES		127.935,29
Total do Mês:					1.123.493,94	1.123.493,94

JBN CONTABILIDADE



Junta Comercial do Estado do Distrito Federal

Este Livro foi protocolado sob o nº 24/060.412-1 no dia 26/04/2024. Os dados de autenticação estão contidos no Termo de Autenticação que deverá ser validado conforme informações constantes do mesmo.

BALANÇO PATRIMONIAL - 2023

Nome : NEW WORLD SOLAR LTDA
CNPJ : 29.947.634/0001-38
NIRE : 53202160452
Página : 10

	(%) Horizontal	(%) Vertical	31/12/2023	31/12/2022
ATIVO	224,05		371.981,44	114.790,27
ATIVO CIRCULANTE	122,61	68,69	255.545,68	114.790,27
Disponibilidades	1.271,17	49,69	127.005,64	9.262,51
Caixa	-97,09	0,21	269,28	9.262,51
Bancos	0,00	99,78	126.736,36	0,00
Créditos	0,00	30,63	78.277,25	0,00
Clientes, Duplicatas a Receber	0,00	100,00	78.277,25	0,00
Estoques	-55,93	18,19	46.501,20	105.527,76
Mercadorias, Produtos e Insumos	-55,93	100,00	46.501,20	105.527,76
Tributos a Recuperar	0,00	1,47	3.761,59	0,00
Tributos Estaduais a Recuperar	0,00	100,00	3.761,59	0,00
ATIVO NÃO-CIRCULANTE	0,00	31,30	116.435,76	0,00
Imobilizado	0,00	100,00	116.435,76	0,00
Máquinas, Equipamentos e Ferramentas	0,00	7,21	8.400,00	0,00
Móveis e Utensílios	0,00	5,65	6.587,00	0,00
Veículos	0,00	91,02	105.980,55	0,00
(-) Depreciações Acumuladas	0,00	-3,89	(4.531,79)	0,00

JBN CONTABILIDADE



Junta Comercial do Estado do Distrito Federal

Este Livro foi protocolado sob o nº 24/060.412-1 no dia 26/04/2024. Os dados de autenticação estão contidos no Termo de Autenticação que deverá ser validado conforme informações constantes do mesmo.

BALANÇO PATRIMONIAL - 2023

Nome : NEW WORLD SOLAR LTDA
CNPJ : 29.947.634/0001-38
NIRE : 53202160452
Página : 11

	(%) Horizontal	(%) Vertical	31/12/2023	31/12/2022
PASSIVO	224,05		371.981,44	114.790,27
<u>PASSIVO CIRCULANTE</u>	377,50	65,13	242.303,11	50.743,19
Fornecedores	97,09	40,49	98.109,44	49.778,52
Fornecedores	97,09	100,00	98.109,44	49.778,52
Obrigações Trabalhistas	0,00	0,92	2.237,46	0,00
Pró-Labore a Pagar	0,00	100,00	2.237,46	0,00
Obrigações Fiscais	33.211,76	5,78	14.020,92	42,09
Impostos e Contribuições a Recolher	33.211,76	100,00	14.020,92	42,09
Obrigações Sociais	-100,00	0,00	0,00	922,58
INSS a Recolher	-100,00	0,00	0,00	598,82
FGTS a Recolher	-100,00	0,00	0,00	323,76
Lucros, Dividendos e Participações a Pagar	0,00	52,79	127.935,29	0,00
Dividendos a Pagar	0,00	100,00	127.935,29	0,00
<u>PATRIMÔNIO LÍQUIDO</u>	102,47	34,86	129.678,33	64.047,08
CAPITAL SOCIAL	0,00	92,53	120.000,00	120.000,00
Capital Integralizado	0,00	100,00	120.000,00	120.000,00
Reservas de Capital	0,00	7,46	9.678,33	0,00
Reservas de Capital	0,00	100,00	9.678,33	0,00
Lucros ou Prejuízos Acumulados	-100,00	0,00	0,00	(55.952,92)
(-) Prejuízo do Período	-100,00	0,00	0,00	(55.952,92)

JBN CONTABILIDADE



Junta Comercial do Estado do Distrito Federal

Este Livro foi protocolado sob o nº 24/060.412-1 no dia 26/04/2024. Os dados de autenticação estão contidos no Termo de Autenticação que deverá ser validado conforme informações constantes do mesmo.

DEMONSTRAÇÃO DO RESULTADO - 2023

Nome : NEW WORLD SOLAR LTDA
CNPJ : 29.947.634/0001-38
NIRE : 53202160452
Página : 12

	(%) Horizontal	(%) Vertical	31/12/2023	31/12/2022
(+) RECEITA OPERACIONAL BRUTA	0,00		360.648,25	0,00
Receita de Venda	0,00	92,54	333.771,25	0,00
Vendas a Prazo	0,00	100,00	333.771,25	0,00
Receitas de Serviços Prestados	0,00	7,45	26.877,00	0,00
Serviços Prestados a Vista	0,00	100,00	26.877,00	0,00
(-) DEDUÇÕES DA RECEITA OPERACIONAL BRUTA	0,00		(591,99)	0,00
Impostos e Contribuições sobre Receita Operacional	0,00	100,00	(591,99)	0,00
ICMS	0,00	96,16	(569,28)	0,00
PIS	0,00	3,83	(22,71)	0,00
(=) RECEITA OPERACIONAL LÍQUIDA	0,00		360.056,26	0,00
(-) CUSTO DOS PRODUTOS OU MERCADORIAS VENDIDAS E SERVIÇOS	0,00		(106.648,23)	0,00
Custos dos Produtos Vendidos	0,00	93,58	(99.807,68)	0,00
Custos dos Produtos Vendidos	0,00	104,27	(104.078,55)	0,00
(-) ICMS SOBRE ENTRADAS A RECUPERAR	0,00	-4,27	4.270,87	0,00
Custos dos Serviços Prestados	0,00	6,41	(6.840,55)	0,00
Custos dos Serviços Prestados	0,00	100,00	(6.840,55)	0,00
(=) LUCRO OPERACIONAL BRUTO	0,00		253.408,03	0,00
(-) DESPESA OPERACIONAL	6,94		(59.841,49)	(55.952,92)
Despesas Administrativas	-26,43	68,78	(41.164,29)	(55.952,92)
Despesas Administrativas	208,26	16,32	(6.720,18)	(2.180,00)
Despesas com Pessoal	-35,94	83,67	(34.444,11)	(53.772,92)
Outras Despesas Operacionais	0,00	31,21	(18.677,20)	0,00
Outras Despesas Operacionais	0,00	75,73	(14.145,41)	0,00
Despesas com Depreciações	0,00	24,26	(4.531,79)	0,00
(=) LUCRO OPERACIONAL LÍQUIDO	-445,94		193.566,54	(55.952,92)
(+/-) OUTRAS RECEITAS E OUTRAS DESPESAS	0,00		0,00	0,00
(=) LUCRO ANTES DAS PROVISÕES PARA CSLL E IR	-445,94		193.566,54	(55.952,92)
(-) PROVISÕES PARA CSLL E IR	0,00		0,00	0,00
(-) PROVISAO INSS PATRONAL	0,00		0,00	0,00
(=) LUCRO ANTES DAS PARTICIPAÇÕES	-445,94		193.566,54	(55.952,92)
(-) PARTICIPAÇÕES	0,00		0,00	0,00
(=) LUCRO DO PERIODO	-445,94		193.566,54	(55.952,92)

JBN CONTABILIDADE



Junta Comercial do Estado do Distrito Federal

Este Livro foi protocolado sob o nº 24/060.412-1 no dia 26/04/2024. Os dados de autenticação estão contidos no Termo de Autenticação que deverá ser validado conforme informações constantes do mesmo.

DEMONSTRAÇÃO DE LUCROS OU PREJUÍZOS ACUMULADOS - 2023

Nome : NEW WORLD SOLAR LTDA

CNPJ : 29.947.634/0001-38

NIRE : 53202160452

Página : 13

Histórico	2023	2022
Saldo em 31/12 do Exercício Anterior	(55.952,92)	0,00
Ajustes de Exercícios Anteriores	0,00	0,00
Reversões de Reservas		
Reservas de Capital	0,00	0,00
Ajustes de Avaliação Patrimonial	0,00	0,00
Reserva Legal	0,00	0,00
Reserva Estatutária	0,00	0,00
Reserva para Contingências	0,00	0,00
Reserva de Lucros a Realizar	0,00	0,00
Reserva de Lucros para Investimentos	0,00	0,00
Reserva de Incentivos Fiscais	0,00	0,00
Lucro ou Prejuízo Líquido do Período	193.566,54	(55.952,92)
Transferência para Reservas		
Reservas de Capital	(9.678,33)	0,00
Reserva Legal	0,00	0,00
Reserva Estatutária	0,00	0,00
Reserva para Contingências	0,00	0,00
Reserva de Lucros a Realizar	0,00	0,00
Reserva de Lucros para Investimentos	0,00	0,00
Reserva de Incentivos Fiscais	0,00	0,00
Transferência para Capital Social	0,00	0,00
Dividendos ou Lucros Distribuídos	(127.935,29)	0,00
Outras Movimentações	0,00	0,00
Saldo em 31/12 do Exercício Atual	0,00	(55.952,92)

JBN CONTABILIDADE



Junta Comercial do Estado do Distrito Federal

Este Livro foi protocolado sob o nº 24/060.412-1 no dia 26/04/2024. Os dados de autenticação estão contidos no Termo de Autenticação que deverá ser validado conforme informações constantes do mesmo.

DEMONSTRAÇÃO DAS MUTAÇÕES DO PATRIMÔNIO LÍQUIDO - 2023

Nome : NEW WORLD SOLAR LTDA
 CNPJ : 29.947.634/0001-38
 NIRE : 53202160452
 Página : 14

Histórico	Capital Social	Reservas de Capital	Ajustes de Avaliação Patrimonial	Reservas de Lucros	Ações em Tesouraria	Prejuízos Acumulados	Total
Saldo em 31/12/2022	120.000,00	0,00	0,00	0,00	0,00	(55.952,92)	64.047,08
Ajustes de Exercícios Anteriores	0,00	0,00	0,00	0,00	0,00	0,00	0,00
Aumento de Capital ou Reservas							
Com Lucros	0,00	9.678,33	0,00	0,00	0,00	0,00	9.678,33
Integralização/Subscrição	0,00	0,00	0,00	0,00	0,00	0,00	0,00
Redução de Capital	0,00	0,00	0,00	0,00	0,00	0,00	0,00
Reversões de Reservas							
Reservas de Capital	0,00	0,00	0,00	0,00	0,00	0,00	0,00
Ajustes de Avaliação Patrimonial	0,00	0,00	0,00	0,00	0,00	0,00	0,00
Reserva Legal	0,00	0,00	0,00	0,00	0,00	0,00	0,00
Reserva Estatutária	0,00	0,00	0,00	0,00	0,00	0,00	0,00
Reserva para Contingências	0,00	0,00	0,00	0,00	0,00	0,00	0,00
Reserva de Lucros a Realizar	0,00	0,00	0,00	0,00	0,00	0,00	0,00
Reserva de Lucros para Investimentos	0,00	0,00	0,00	0,00	0,00	0,00	0,00
Reserva de Incentivos Fiscais	0,00	0,00	0,00	0,00	0,00	0,00	0,00
Reavaliação de Ativos	0,00	0,00	0,00	0,00	0,00	0,00	0,00
Lucro ou Prejuízo Líquido do Período	0,00	0,00	0,00	0,00	0,00	193.566,54	193.566,54
Transferência para Reservas							
Reservas de Capital	0,00	0,00	0,00	0,00	0,00	(9.678,33)	(9.678,33)
Reserva Legal	0,00	0,00	0,00	0,00	0,00	0,00	0,00
Reserva Estatutária	0,00	0,00	0,00	0,00	0,00	0,00	0,00
Reserva para Contingências	0,00	0,00	0,00	0,00	0,00	0,00	0,00
Reserva de Lucros a Realizar	0,00	0,00	0,00	0,00	0,00	0,00	0,00
Reserva de Lucros para Investimentos	0,00	0,00	0,00	0,00	0,00	0,00	0,00
Reserva de Incentivos Fiscais	0,00	0,00	0,00	0,00	0,00	0,00	0,00
Transferência para Capital Social	0,00	0,00	0,00	0,00	0,00	0,00	0,00
Transferência para Prejuízos Acumulados	0,00	0,00	0,00	0,00	0,00	0,00	0,00
Dividendos ou Lucros Distribuídos	0,00	0,00	0,00	0,00	0,00	(127.935,29)	(127.935,29)
Outras Movimentações	0,00	0,00	0,00	0,00	0,00	0,00	0,00
Saldo em 31/12/2023	120.000,00	9.678,33	0,00	0,00	0,00	0,00	129.678,33

JBN CONTABILIDADE



Junta Comercial do Estado do Distrito Federal

Este Livro foi protocolado sob o nº 24/060.412-1 no dia 26/04/2024. Os dados de autenticação estão contidos no Termo de Autenticação que deverá ser validado conforme informações constantes do mesmo.

DEMONSTRAÇÃO DO FLUXO DE CAIXA - 2023

Nome : NEW WORLD SOLAR LTDA
CNPJ : 29.947.634/0001-38
NIRE : 53202160452
Página : 15

	(%) Horizontal	31/12/2023	31/12/2022
Fluxo de Caixa das Atividades Operacionais			
Recebimentos de Clientes	0,00	282.371,00	0,00
Recebimentos de Juros	0,00	0,00	0,00
Recebimentos de Reembolso de Seguros	0,00	0,00	0,00
Outros Recebimentos	-88,55	(3.561,62)	(31.116,18)
Pagamentos a Fornecedores	-100,00	0,00	(26.813,06)
Pagamentos de Salários e Encargos	-37,34	(32.801,74)	(52.345,26)
Pagamentos de Impostos	24,58	(576,78)	(462,99)
Pagamentos de Impostos sobre Lucros	0,00	0,00	0,00
Pagamentos de Juros	0,00	0,00	0,00
Outros Pagamentos	0,00	(6.720,18)	0,00
Caixa Líquido das Atividades Operacionais	-315,56	238.710,68	(110.737,49)
Fluxo de Caixa das Atividades de Investimentos			
Recebimentos por Venda de Investimentos	0,00	0,00	0,00
Recebimentos por Venda de Imobilizado	0,00	0,00	0,00
Recebimentos por Venda de Intangível	0,00	0,00	0,00
Recebimentos de Juros por Empréstimos Efetuados	0,00	0,00	0,00
Recebimentos de Lucros e Dividendos	0,00	0,00	0,00
Pagamentos por Aquisições de Investimentos	0,00	0,00	0,00
Pagamentos por Aquisições de Imobilizado	0,00	(120.967,55)	0,00
Pagamentos por Aquisições de Intangível	0,00	0,00	0,00
Caixa Líquido das Atividades de Investimentos	0,00	(120.967,55)	0,00
Fluxo de Caixa das Atividades de Financiamentos			
Recebimentos por Integralização/Aumento de Capital	0,00	0,00	0,00
Recebimentos por Empréstimos Tomados	0,00	0,00	0,00
Recebimentos por Emissão de Debêntures (Títulos)	0,00	0,00	0,00
Pagamentos de Empréstimos Tomados	0,00	0,00	0,00
Pagamentos de Juros por Empréstimos Tomados	0,00	0,00	0,00
Pagamentos de Debêntures (Títulos)	0,00	0,00	0,00
Pagamentos de Leasing (Principal)	0,00	0,00	0,00
Pagamentos de Lucros e Dividendos	0,00	0,00	0,00
Pagamentos de Juros sobre o Capital Próprio	0,00	0,00	0,00
Caixa Líquido das Atividades de Financiamentos	0,00	0,00	0,00
(+) Aumento ou Redução das Disponibilidades	-206,33	117.743,13	(110.737,49)
(+) Balanço de Abertura	-100,00	0,00	120.000,00
(+) Disponibilidades no Início do Período	0,00	9.262,51	0,00
(=) Disponibilidades no Final do Período	1.271,18	127.005,64	9.262,51

JBN CONTABILIDADE



Junta Comercial do Estado do Distrito Federal

Este Livro foi protocolado sob o nº 24/060.412-1 no dia 26/04/2024. Os dados de autenticação estão contidos no Termo de Autenticação que deverá ser validado conforme informações constantes do mesmo.

DEMONSTRAÇÃO DO FLUXO DE CAIXA - 2023

Nome : NEW WORLD SOLAR LTDA
CNPJ : 29.947.634/0001-38
NIRE : 53202160452
Página : 16

Conciliação do Resultado do Período com o Caixa Líquido das Atividades Operacionais

	(%) Horizontal	31/12/2023	31/12/2022
(+) Resultado do Período	-445,95	193.566,54	(55.952,92)
Ajustes de Conciliação			
Depreciação e Amortização	0,00	4.531,79	0,00
Equivalência Patrimonial	0,00	0,00	0,00
Ganho (Perda) na Venda de Ativos Não-Circulantes	0,00	0,00	0,00
Ganho (Perda) Cambial	0,00	0,00	0,00
(Aumento) Redução em Clientes	0,00	(78.277,25)	0,00
(Aumento) Redução em Estoques	-409,31	96.246,06	(31.116,18)
Aumento (Redução) em Créditos Liquidação Duvidosa	0,00	0,00	0,00
(Aumento) Redução em Despesas Antecipadas	0,00	0,00	0,00
Aumento (Redução) em Fornecedores	-100,00	0,00	(26.813,06)
Aumento (Redução) em Salários e Encargos a Pagar	15,04	1.642,37	1.427,66
Aumento (Redução) em Impostos/Tributos a Pagar	-103,29	15,21	(462,99)
Aumento (Redução) em Outros Ajustes	862,66	20.985,96	2.180,00
(+) Total dos Ajustes	-182,40	45.144,14	(54.784,57)
(=) Caixa Líquido das Atividades Operacionais	-315,56	238.710,68	(110.737,49)

JBN CONTABILIDADE



Junta Comercial do Estado do Distrito Federal

Este Livro foi protocolado sob o nº 24/060.412-1 no dia 26/04/2024. Os dados de autenticação estão contidos no Termo de Autenticação que deverá ser validado conforme informações constantes do mesmo.

DEMONSTRAÇÃO DO VALOR ADICIONADO - 2023

Nome : NEW WORLD SOLAR LTDA
 CNPJ : 29.947.634/0001-38
 NIRE : 53202160452
 Página : 17

	31/12/2023	(%)	31/12/2022	(%)
(+) RECEITAS				
Vendas de Produtos, Mercadorias e Serviços Prestados	360.648,25		0,00	
Recuperação de Créditos de Liquidação Duvidosa	0,00		0,00	
Outras Receitas Operacionais	0,00		0,00	
Outras Receitas	0,00		0,00	
(-) INSUMOS ADQUIRIDOS DE TERCEIROS				
Materiais Consumidos	0,00		0,00	
Outros Custos de Produtos, Mercadorias e Serviços Prestados	(106.648,23)		0,00	
Energia, Serviços de Terceiros e Outras Despesas Operacionais	(6.720,18)		(2.180,00)	
Perda na Realização de Ativos	0,00		0,00	
(=) VALOR ADICIONADO BRUTO (PRODUZIDO PELA ENTIDADE)	247.279,84		(2.180,00)	
(-) RETENÇÕES				
Depreciação, Amortização e Exaustão	(4.531,79)		0,00	
(=) VALOR ADICIONADO LÍQUIDO (PRODUZIDO PELA ENTIDADE)	242.748,05		(2.180,00)	
(+) VALOR ADICIONADO RECEBIDO (PRODUZIDO POR OUTRA ENTIDADE)				
Resultado de Equivalência Patrimonial	0,00		0,00	
Receitas Financeiras	0,00		0,00	
Aluguéis e Royalties	0,00		0,00	
(=) VALOR ADICIONADO TOTAL (A DISTRIBUIR)	242.748,05	100,00	(2.180,00)	100,00
DISTRIBUIÇÃO DO VALOR ADICIONADO				
Colaboradores				
Salários e Encargos	(34.444,11)	-14,18	(53.772,92)	2.466,64
Comissões sobre Vendas	0,00	0,00	0,00	0,00
Honorários da Diretoria	0,00	0,00	0,00	0,00
Participação dos Empregados nos Lucros	0,00	0,00	0,00	0,00
Planos de Aposentadoria e Pensão	0,00	0,00	0,00	0,00
Governo				
Federal	(22,71)	0,00	0,00	0,00
Estadual	(569,28)	-0,23	0,00	0,00
Municipal	0,00	0,00	0,00	0,00
Incentivos Fiscais	0,00	0,00	0,00	0,00
Financiadores				
Juros	0,00	0,00	0,00	0,00
Aluguéis	(14.145,41)	-5,82	0,00	0,00
Acionistas, Sócios ou Cooperados				
Juros sobre o Capital Próprio	0,00	0,00	0,00	0,00
Dividendos Distribuídos	193.566,54	79,73	0,00	0,00
Lucro Retido do Período	0,00	0,00	(55.952,92)	2.566,64

JBN CONTABILIDADE



Junta Comercial do Estado do Distrito Federal

Este Livro foi protocolado sob o nº 24/060.412-1 no dia 26/04/2024. Os dados de autenticação estão contidos no Termo de Autenticação que deverá ser validado conforme informações constantes do mesmo.

BALANÇO DE VERIFICAÇÃO - 2023

Nome : NEW WORLD SOLAR LTDA
 CNPJ : 29.947.634/0001-38
 NIRE : 53202160452
 Página : 18

Conta	Descrição	Saldo Anterior	Débito	Crédito	Saldo Atual	
1.1.1.1.01.0001	CAIXA	9.262,51 D	26.877,00	35.870,23	269,28 D	
1.1.1.2.01.0001	BANCOS	0,00	259.161,20	132.424,84	126.736,36 D	
1.1.2.1.01.0001	CLIENTES - DUPLICATAS A RECEBER - A RECEBER	0,00	333.771,25	255.494,00	78.277,25 D	
1.1.3.1.01.0003	MERCADORIAS	105.527,76 D	51.892,54	110.919,10	46.501,20 D	
1.1.4.4.01.0001	ICMS A RECUPERAR	0,00	4.270,87	509,28	3.761,59 D	
1.3.1.2.01.0001	VEICULOS	0,00	105.980,55	0,00	105.980,55 D	
1.3.1.2.01.0003	(-) DEPRECIÇÃO DE VEICULOS E PEÇAS	0,00	0,00	3.532,65	3.532,65 C	
1.3.1.3.01.0001	MOVEIS E UTENSILIOS	0,00	6.587,00	0,00	6.587,00 D	
1.3.1.4.01.0001	MAQUINAS E EQUIPAMENTOS	0,00	8.400,00	0,00	8.400,00 D	
1.3.1.9.03.0001	(-) DEPRECIÇÃO DE MOVEIS E UTENSILIOS	0,00	0,00	439,14	439,14 C	
1.3.1.9.04.0001	(-) MAQUINAS E EQUIPAMENTOS	0,00	0,00	560,00	560,00 C	
2.1.1.1.01.0001	FORNECEDORES	49.778,52 C	0,00	48.330,92	98.109,44 C	
2.1.1.3.01.0001	SALARIOS A PAGAR	0,00	15.694,29	15.694,29	0,00	
2.1.1.3.01.0004	PREVIDENCIA SOCIAL A RECOLHER	598,82 C	3.398,33	2.799,51	0,00	
2.1.1.3.01.0005	FUNDO DE GARANTIA A RECOLHER	323,76 C	4.342,76	4.019,00	0,00	
2.1.1.3.01.0007	PIS S/ FOLHA A RECOLHER	0,00	22,71	22,71	0,00	
2.1.1.3.01.0010	PRO-LABORE A PAGAR	0,00	9.366,36	11.603,82	2.237,46 C	
2.1.1.4.01.0001	IRRF A RECOLHER	42,09 C	369,58	327,49	0,00	
2.1.1.4.01.0003	ICMS A RECOLHER	0,00	0,00	60,00	60,00 C	
2.1.1.4.01.0004	COFINS A RECOLHER	0,00	104,82	104,82	0,00	
2.1.1.4.01.0006	IRPJ A RECOLHER	0,00	41,93	981,26	939,33 C	
2.1.1.4.01.0009	SIMPLES NACIONAL A RECOLHER	0,00	0,00	12.176,20	12.176,20 C	
2.1.1.4.01.0011	CSLL A RECOLHER	0,00	37,74	883,13	845,39 C	
2.1.1.6.01.0001	LUCROS E DIVIDENDOS A PAGAR	0,00	0,00	127.935,29	127.935,29 C	
2.5.0.1.01.0001	CAPITAL SOCIAL	120.000,00 C	0,00	0,00	120.000,00 C	
2.5.1.1.01.0001	RESERVAS DE CAPITAL	0,00	0,00	9.678,33	9.678,33 C	
2.5.2.1.01.0002	PREJUÍZO DO PERÍODO	55.952,92 D	0,00	55.952,92	0,00	
2.5.2.1.01.0003	LUCRO DO PERÍODO	0,00	193.566,54	193.566,54	0,00	
2.5.2.1.01.0004	(-) PREJUÍZOS ACUMULADOS	0,00	55.952,92	55.952,92	0,00	
3.1.1.1.01.0002	VENDA DE PRODUTOS A PRAZO	0,00	333.771,25	333.771,25	0,00	
3.1.1.3.01.0001	SERVICOS PRESTADOS	0,00	26.877,00	26.877,00	0,00	
3.1.1.5.02.0001	(-) ICMS	0,00	509,28	509,28	0,00	
4.1.1.3.01.0002	SALARIOS E ORDENADOS	0,00	14.839,00	14.839,00	0,00	
4.1.1.3.01.0003	FERIAS DO PESSOAL NÃO OPERACIONAL	0,00	899,33	899,33	0,00	
4.1.1.3.01.0004	DESPESA COM 13. SALARIO	0,00	1.349,00	1.349,00	0,00	
4.1.1.3.01.0006	FUNDO DE GARANTIA (FGTS)	0,00	4.019,00	4.019,00	0,00	
4.1.1.3.01.0014	DESPESA PRO LABORE	0,00	13.038,00	13.038,00	0,00	
4.1.1.3.01.0016	ABONO 1/3 FERIAS	0,00	299,78	299,78	0,00	
4.1.1.4.01.0001	DESPESAS COM ÁGUA	0,00	629,90	629,90	0,00	
4.1.1.6.01.0018	CUSTOS DOS SERVIÇOS PRESTADOS	0,00	6.840,55	6.840,55	0,00	
4.1.1.6.02.0003	SERV TECNICOS PRÓF CONTABEIS	0,00	4.200,00	4.200,00	0,00	
4.1.2.1.01.0002	CUSTO DAS MERCADORIAS VENDIDAS	0,00	104.078,55	104.078,55	0,00	
4.1.2.2.09.0001	(-) ICMS	0,00	4.270,87	4.270,87	0,00	
4.2.1.0.01.0026	DESPESA COM ENERGIA / FORÇA ELETRICA	0,00	1.890,28	1.890,28	0,00	
4.2.1.3.01.0002	IMPOSTO DE RENDA	0,00	981,26	981,26	0,00	
4.2.1.3.01.0005	COFINS	0,00	104,82	104,82	0,00	
4.2.1.3.01.0008	SIMPLES NACIONAL S/ FATURAMENTO	0,00	12.176,20	12.176,20	0,00	
4.2.1.3.01.0009	CSLL	0,00	883,13	883,13	0,00	
4.2.1.3.01.0013	ICMS DIFAL SIMPLES ATÉ 01-05-2019	0,00	60,00	60,00	0,00	
4.2.1.3.03.0001	COTA DE DEPRECIACAO	0,00	4.531,79	4.531,79	0,00	
4.3.1.1.04.0013	PIS S FATURAMENTO	0,00	22,71	22,71	0,00	
5.1.1.1.01.0001	RESULTADO DO EXERCICIO	0,00	364.919,12	364.919,12	0,00	
52		52	341.486,38000	1.981.029,21	1.981.029,21	753.026,46000

JBN CONTABILIDADE



Junta Comercial do Estado do Distrito Federal

Este Livro foi protocolado sob o nº 24/060.412-1 no dia 26/04/2024. Os dados de autenticação estão contidos no Termo de Autenticação que deverá ser validado conforme informações constantes do mesmo.

ANÁLISE ECONÔMICO-FINANCEIRA - 2023

Nome : NEW WORLD SOLAR LTDA
CNPJ : 29.947.634/0001-38
NIRE : 53202160452
Página : 19

ÍNDICES DE ESTRUTURA DE CAPITAL

1 - Grau de Endividamento

1.1 Passivo Circulante + Passivo Não-Circulante (Obrigações a LP)	242.303,11	= 1,87
1.2 Patrimônio Líquido	129.678,33	

Interpretação : Quanto menor, melhor. O capital de terceiros equivale a 186,85 % do capital próprio.

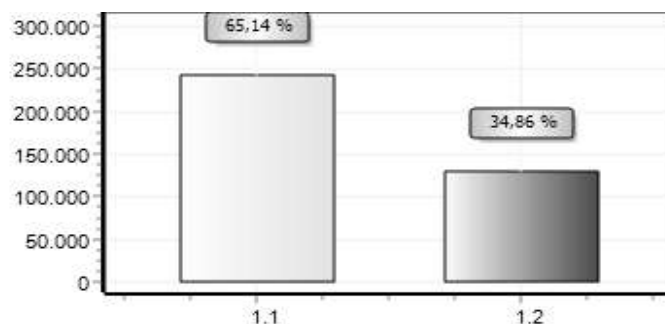

2 - Composição de Endividamento

2.1 Passivo Circulante	242.303,11	= 1,00
2.2 Passivo Circulante + Passivo Não-Circulante (Obrigações a LP)	242.303,11	

Interpretação : Quanto menor, melhor. As obrigações a curto prazo representam 100,00 % das obrigações totais.

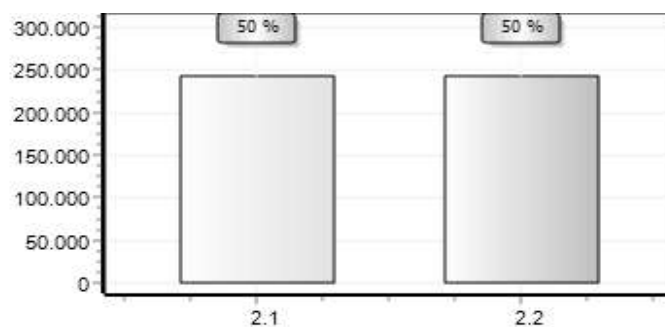

3 - Solvência Geral

3.1 Ativo	371.981,44	= 1,54
3.2 Passivo Circulante + Passivo Não-Circulante (Obrigações a LP)	242.303,11	

Interpretação : Quanto maior, melhor. O investimento total equivale a 153,52 % do capital de terceiros.

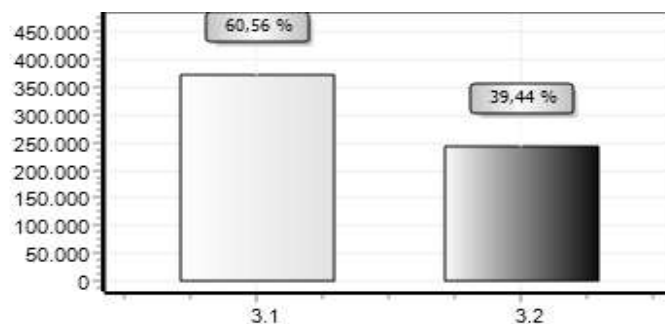

JBN CONTABILIDADE



Junta Comercial do Estado do Distrito Federal

Este Livro foi protocolado sob o nº 24/060.412-1 no dia 26/04/2024. Os dados de autenticação estão contidos no Termo de Autenticação que deverá ser validado conforme informações constantes do mesmo.

ANÁLISE ECONÔMICO-FINANCEIRA - 2023

Nome : NEW WORLD SOLAR LTDA
 CNPJ : 29.947.634/0001-38
 NIRE : 53202160452
 Página : 20

ÍNDICES DE ESTRUTURA DE CAPITAL

4 - Participação de Terceiros

4.1 Passivo Circulante + Passivo Não-Circulante (Obrigações a LP)	242.303,11	
		= 0,65
4.2 Ativo	371.981,44	

Interpretação : Quanto menor, melhor. O capital de terceiros representa 65,14 % do investimento total.

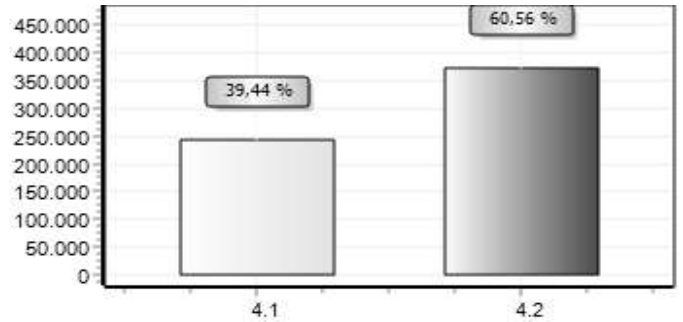

5 - Capitalização

5.1 Patrimônio Líquido	129.678,33	
		= 0,35
5.2 Ativo	371.981,44	

Interpretação : Quanto maior, melhor. O capital próprio equivale a 34,86 % do investimento total.

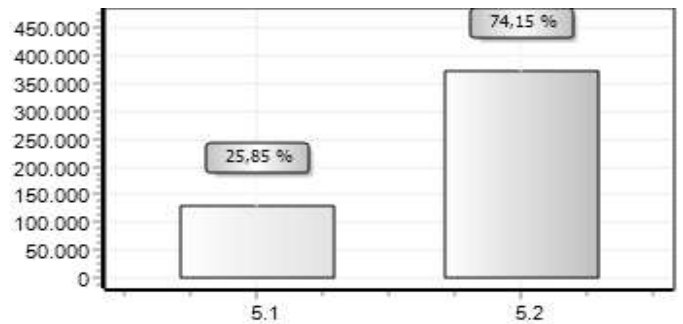

6 - Capital de Giro Próprio

6.1 Ativo Circulante	255.545,68	
6.2 Ativo Realizável a LP	0,00	255.545,68
6.3 (-) Passivo Circulante	242.303,11	
6.4 (-) Passivo Não-Circulante (Obrigações a LP)	0,00	242.303,11
6.5 (=) Capital de Giro Próprio	13.242,57	

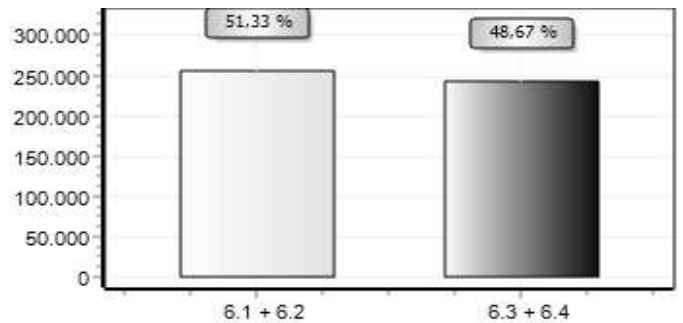

JBN CONTABILIDADE



Junta Comercial do Estado do Distrito Federal

Este Livro foi protocolado sob o nº 24/060.412-1 no dia 26/04/2024. Os dados de autenticação estão contidos no Termo de Autenticação que deverá ser validado conforme informações constantes do mesmo.

ANÁLISE ECONÔMICO-FINANCEIRA - 2023

Nome : NEW WORLD SOLAR LTDA
CNPJ : 29.947.634/0001-38
NIRE : 53202160452
Página : 21

ÍNDICES DE ESTRUTURA DE CAPITAL

7 - Imobilização do Patrimônio Líquido

7.1 Ativo Não-Circulante (exceto Ativo Realizável a LP)	116.435,76	= 0,90
7.2 Patrimônio Líquido	129.678,33	

Interpretação : Quanto menor, melhor. A imobilização representa 89,79 % do capital próprio.

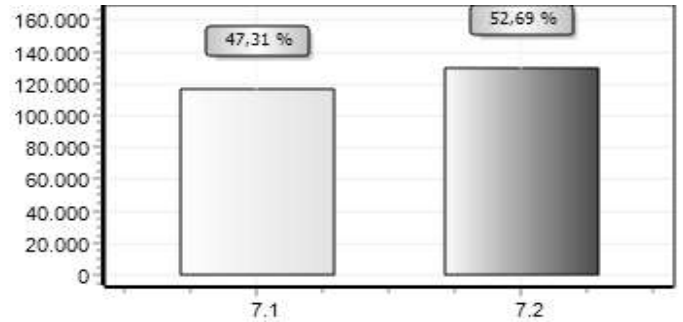

8 - Imobilização dos Recursos Não Correntes

8.1 Ativo Não-Circulante (exceto Ativo Realizável a LP)	116.435,76	= 0,90
8.2 Patrimônio Líquido + Passivo Não-Circulante (Obrigações a LP)	129.678,33	

Interpretação : Quanto menor, melhor. 89,79 % dos recursos não correntes foram destinados à imobilização.

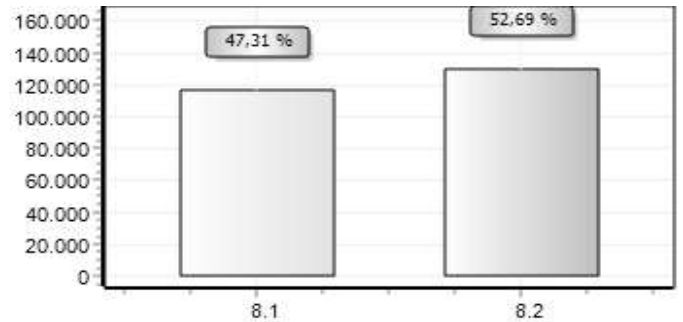

9 - Imobilização do Investimento Total

9.1 Ativo Não-Circulante (exceto Ativo Realizável a LP)	116.435,76	= 0,31
9.2 Ativo	371.981,44	

Interpretação : Quanto menor, melhor. A imobilização representa 31,30 % do investimento total.

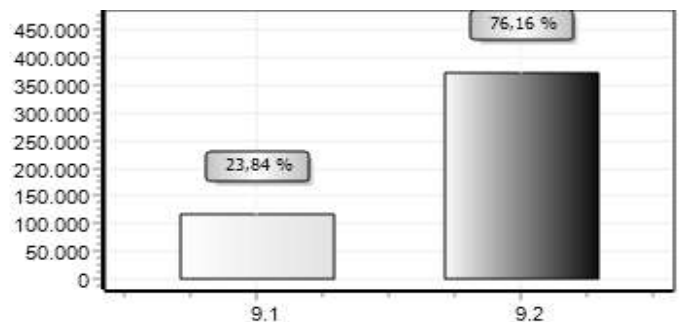

JBN CONTABILIDADE



Junta Comercial do Estado do Distrito Federal

Este Livro foi protocolado sob o nº 24/060.412-1 no dia 26/04/2024. Os dados de autenticação estão contidos no Termo de Autenticação que deverá ser validado conforme informações constantes do mesmo.

ANÁLISE ECONÔMICO-FINANCEIRA - 2023

Nome : NEW WORLD SOLAR LTDA
CNPJ : 29.947.634/0001-38
NIRE : 53202160452
Página : 22

ÍNDICES DE RENTABILIDADE

10 - Rentabilidade do Investimento Total

10.1 Resultado Antes das Provisões $\frac{193.566,54}{371.981,44} = 0,52$
10.2 Ativo

Interpretação : Quanto maior, melhor. O resultado positivo é de 52,04 % do investimento total.

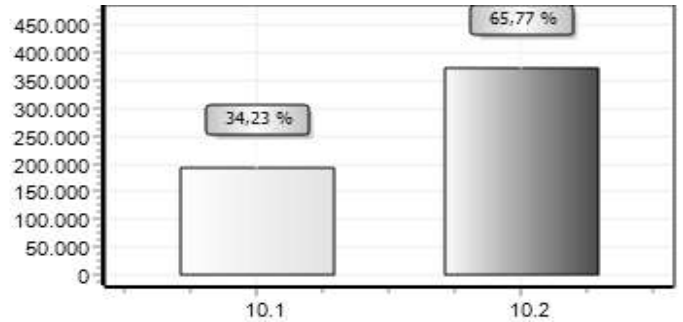

11 - Rentabilidade do Capital Próprio

11.1 Resultado Antes das Provisões $\frac{193.566,54}{129.678,33} = 1,49$
11.2 Patrimônio Líquido

Interpretação : Quanto maior, melhor. O resultado positivo é de 149,27 % do capital próprio.

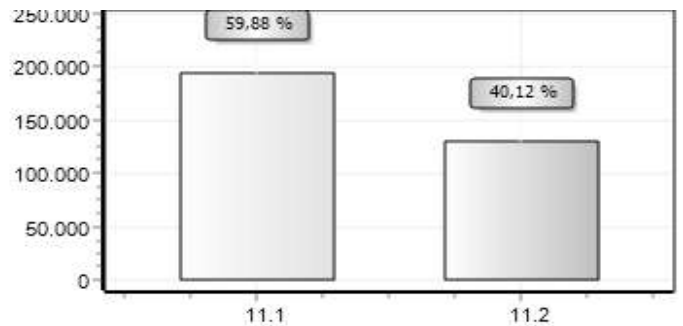

12 - Rentabilidade do Ativo

12.1 Lucro Líquido $\frac{193.566,54}{371.981,44} = 0,52$
12.2 Ativo

Interpretação : Quanto maior, melhor. A empresa obtém R\$ 52,04 de lucro para cada R\$ 100,00 de investimento total.

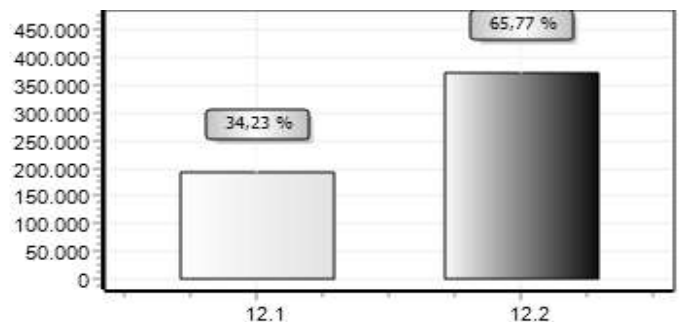

JBN CONTABILIDADE



Junta Comercial do Estado do Distrito Federal

Este Livro foi protocolado sob o nº 24/060.412-1 no dia 26/04/2024. Os dados de autenticação estão contidos no Termo de Autenticação que deverá ser validado conforme informações constantes do mesmo.

ANÁLISE ECONÔMICO-FINANCEIRA - 2023

Nome : NEW WORLD SOLAR LTDA
CNPJ : 29.947.634/0001-38
NIRE : 53202160452
Página : 23

ÍNDICES DE RENTABILIDADE

13 - Rentabilidade do Patrimônio Líquido

13.1 Lucro Líquido $\frac{193.566,54}{96.862,71} = 2,00$
13.2 Patrimônio Líquido Médio

Interpretação : Quanto maior, melhor. A empresa obtém R\$ 199,84 de lucro para cada R\$ 100,00 de capital próprio investido, em média.

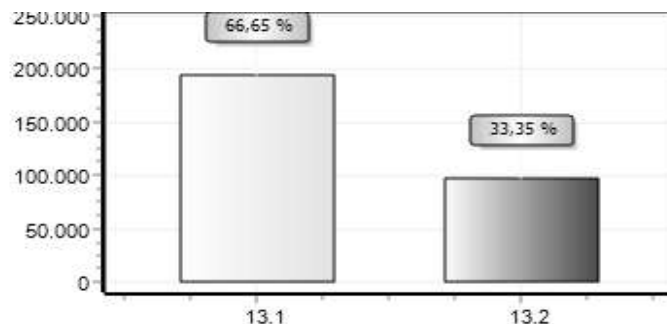

14 - Giro do Ativo

14.1 Vendas Líquidas $\frac{360.056,26}{371.981,44} = 0,97$
14.2 Ativo

Interpretação : Quanto maior, melhor. A empresa vendeu R\$ 0,97 para cada R\$ 1,00 de investimento total.

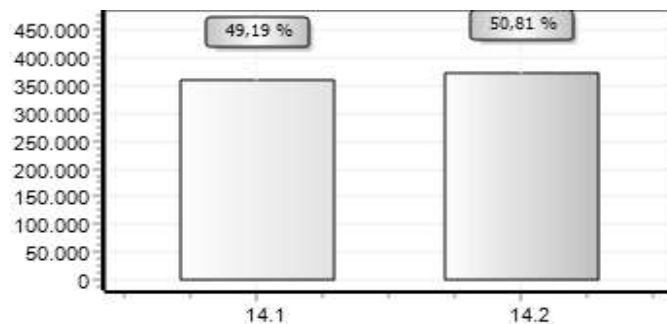

15 - Margem Líquida

15.1 Lucro Líquido $\frac{193.566,54}{360.056,26} = 0,54$
15.2 Vendas Líquidas

Interpretação : Quanto maior, melhor. A empresa obtém R\$ 53,76 de lucro para cada R\$ 100,00 vendidos.

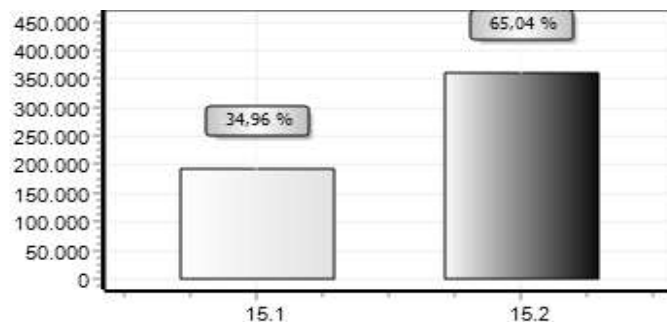

JBN CONTABILIDADE



Junta Comercial do Estado do Distrito Federal

Este Livro foi protocolado sob o nº 24/060.412-1 no dia 26/04/2024. Os dados de autenticação estão contidos no Termo de Autenticação que deverá ser validado conforme informações constantes do mesmo.

ANÁLISE ECONÔMICO-FINANCEIRA - 2023

Nome : NEW WORLD SOLAR LTDA
CNPJ : 29.947.634/0001-38
NIRE : 53202160452
Página : 24

ÍNDICES DE LIQUIDEZ

16 - Liquidez Geral

16.1 Ativo Circulante + Ativo Realizável a LP	255.545,68	= 1,05
16.2 Passivo Circulante + Passivo Não-Circulante (Obrigações a LP)	242.303,11	

Interpretação : Quanto maior, melhor. A empresa possui R\$ 1,05 de ativo circulante e ativo realizável a longo prazo para cada R\$ 1,00 de dívida total.

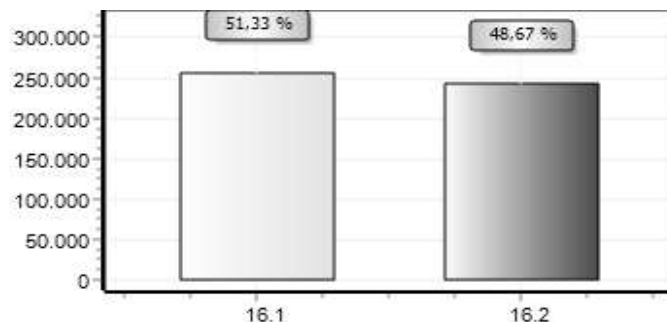

17 - Liquidez Corrente

17.1 Ativo Circulante	255.545,68	= 1,05
17.2 Passivo Circulante	242.303,11	

Interpretação : Quanto maior, melhor. A empresa possui R\$ 1,05 de ativo circulante para cada R\$ 1,00 de dívida de curto prazo.

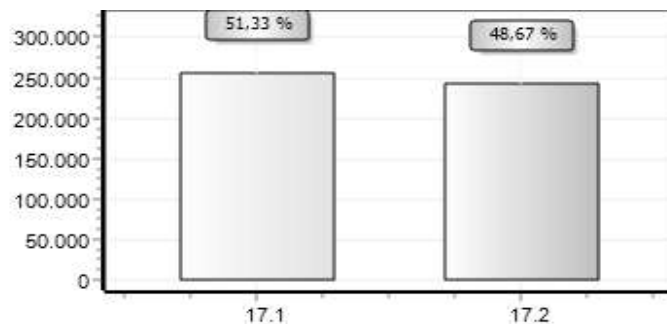

18 - Liquidez Seca

18.1 Ativo Circulante - Estoques	209.044,48	= 0,86
18.2 Passivo Circulante	242.303,11	

Interpretação : Quanto maior, melhor. A empresa possui R\$ 0,86 de ativo circulante para cada R\$ 1,00 de dívida de curto prazo, sem comprometer os estoques.

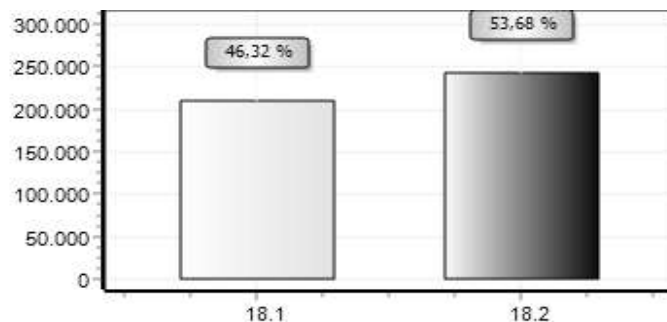

JBN CONTABILIDADE



Junta Comercial do Estado do Distrito Federal

Este Livro foi protocolado sob o nº 24/060.412-1 no dia 26/04/2024. Os dados de autenticação estão contidos no Termo de Autenticação que deverá ser validado conforme informações constantes do mesmo.

ANÁLISE ECONÔMICO-FINANCEIRA - 2023

Nome : NEW WORLD SOLAR LTDA
CNPJ : 29.947.634/0001-38
NIRE : 53202160452
Página : 25

ÍNDICES DE LIQUIDEZ

19 - Liquidez Imediata

19.1 Disponibilidades 127.005,64
19.2 Passivo Circulante 242.303,11 = 0,52

Interpretação : Quanto maior, melhor. A empresa possui R\$ 0,52 de disponibilidades para cada R\$ 1,00 de dívida de curto prazo.

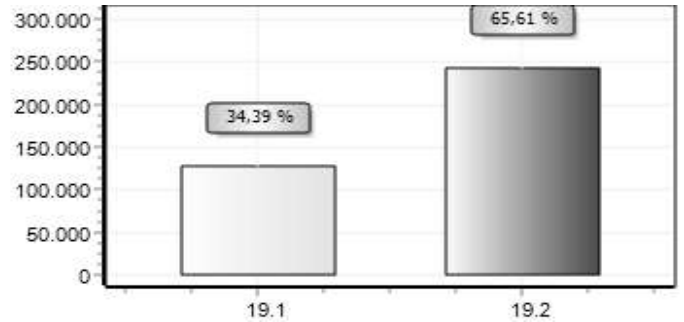

NOTAS EXPLICATIVAS

Nome : NEW WORLD SOLAR LTDA
CNPJ : 29.947.634/0001-38
NIRE : 53202160452
Página : 26

12/2023 - NOTAS EXPLICATIVAS 2023

BASE DE PREPARAÇÃO E APRESENTAÇÃO

"A empresa elaborou e está apresentando as suas demonstrações contábeis do exercício findo em 31 de dezembro de acordo com a itg 1000 - modelo contábil para microempresa e empresa de pequeno porte, emitida pelo conselho federal de contabilidade (cfc)."

DESCRIÇÃO DAS OPERAÇÕES

Manutenção e reparação de máquinas, aparelhos e equipamentos para instalações térmicas, instalação e manutenção de sistemas centrais de ar condicionado, de ventilação e refrigeração, Comércio varejista de material elétrico, Comércio varejista de artigos de iluminação.

PRÁTICAS E POLÍTICAS CONTÁBEIS

"A empresa possui estoque de mercadorias para revenda e de matéria prima para prestação de serviços".

DOS LANÇAMENTOS

Todos os lançamentos que deram origem aos demonstrativos contábeis foram embasados em documentação idônea fornecida pela administração da empresa, que se responsabiliza pela sua veracidade.

OBRIGAÇÕES TRIBUTÁRIAS

A EMPRESA POSSUI VALORES A PAGAR DOS IMPOSTOS E CONTRIBUIÇÕES APURADOS EM DEZEMBRO AINDA NO PRAZO PARA PAGAMENTO.

DO RESULTADO DO EXERCÍCIO

Após apuração do resultado do exercício, na DRE, a empresa apresenta um prejuízo LUCRO de R\$ 193.566,54 (Cento e noventa e tres mil e quinhentos e sessenta e seis reais e cinquenta e quatro centavos), os quais foram destinados da seguinte forma: R\$ 55.952,92 para compensação de prejuízo de exercícios anteriores, R\$ 9678.33 destinados para reserva de capital, e os R\$ 127935.29 restantes para distribuição de lucro.



Termo de Encerramento

Dados da empresa					
Nome Empresarial:					
NEW WORLD SOLAR LTDA					
NIRE:	5320216045-2	CNPJ:	29.947.634/0001-38	NIRE Anterior:	
Nome Anterior:					
Município:	BRASILIA			UF:	DISTRITO FEDERAL
Inscrição	0784962300140		Inscrição Municipal:		
Data do ato constitutivo em Junta Comercial:			15/03/2018		

Dados do Livro					
Finalidade:	DIARIO				
Número de ordem:	3	Data assinatura:	26/04/2024		
Quantidade de páginas:	27				
Período de escrituração					
Início:	01/01/2023		Fim:	31/12/2023	
Período de retificação:					
Início:			Fim:		

Assinante(s)			
CPF	Nome	Função	CRC
831.317.957-00	JOAO BOSCO NASCIMENTO	Contador	GO 011932 DF/T
045.425.811-95	MILTON JERONIMO SOUZA ALVES	Administrador	





TERMO DE AUTENTICAÇÃO - LIVRO DIGITAL

Declaro exatos os Termos de Abertura e de Encerramento do Livro Digital com características abaixo, por mim conferido e autenticado sob o nº 218883 em 26/04/2024. Assinado digitalmente por NATALIA RODRIGUES GALBA CAMPOS. Para validação da Autenticação dos Termos, deverá ser acessado o sítio eletrônico do Portal de Serviços / Validar Documentos (<https://portalservicos.jucis.df.gov.br/Portal/pages/imagemProcesso/viaUnica.jsf>) e informar o número de protocolo e a chave de segurança abaixo:

Número de Protocolo	Chave de Segurança
24/060.412-1	jQtR

Identificação da Empresa	
Nome Empresarial:	NEW WORLD SOLAR LTDA
Nire:	
CNPJ:	29.947.634/0001-38
Município:	BRASILIA

Identificação do Livro Digital	
Espécie:	Diario
Número de Ordem:	3
Período de Escrituração:	01/01/2023 - 31/12/2023
Número da Procuração:	

Assinante(s)			
CPF	Nome	CRC	Data Assinatura
831.317.957-00	JOAO BOSCO NASCIMENTO	GO 011932 DF/T	26/04/2024

Assinado utilizando assinaturas avançadas  

045.425.811-95	MILTON JERONIMO SOUZA ALVES		26/04/2024
----------------	-----------------------------	--	------------

Assinado utilizando assinaturas avançadas  



Documento assinado eletronicamente por NATALIA RODRIGUES GALBA CAMPOS, Servidor(a) Público(a), em 26/04/2024, às 15:38.

Brasília, sexta-feira, 26 de abril de 2024



A autenticidade desse documento pode ser conferida no [portal de serviços da jucisdf](#) informando o número do protocolo 24/060.412-1.



**CONSELHO REGIONAL DE CONTABILIDADE DO ESTADO DO DISTRITO FEDERAL
CERTIDÃO NEGATIVA DE DÉBITOS PROFISSIONAL**

O CONSELHO REGIONAL DE CONTABILIDADE DO ESTADO DO DISTRITO FEDERAL certifica que o(a) profissional identificado(a) no presente documento encontra-se em dia com seus débitos perante o CRC.

IDENTIFICAÇÃO DO REGISTRO

NOME.....	: JOAO BOSCO NASCIMENTO
REGISTRO.....	: GO-011932/O-9 T-DF
CATEGORIA.....	: TÉCNICO EM CONTABILIDADE
CPF.....	: ***.317.957-**

A presente CERTIDÃO não quita nem invalida quaisquer débitos ou infrações que posteriormente, venham a ser apurados pelo CRCDF contra o referido registro.

A falsificação deste documento constitui-se em crime previsto no Código Penal Brasileiro, sujeitando o autor à respectiva ação penal.

Emissão: DISTRITO FEDERAL, 02/10/2024 as 08:42:55.

Válido até: 30/11/2024.

Código de Controle: 907162.

Para verificar a autenticidade deste documento consulte o site do CRCDF.



**CONSELHO REGIONAL DE CONTABILIDADE DO ESTADO DO DISTRITO FEDERAL
CERTIDÃO DE HABILITAÇÃO PROFISSIONAL**

O CONSELHO REGIONAL DE CONTABILIDADE DO ESTADO DO DISTRITO FEDERAL certifica que o(a) profissional identificado(a) no presente documento encontra-se habilitado para o exercício da profissão contábil.

IDENTIFICAÇÃO DO REGISTRO

NOME.....	: JOAO BOSCO NASCIMENTO
REGISTRO.....	: GO-011932/O-9 T-DF
CATEGORIA.....	: TÉCNICO EM CONTABILIDADE
CPF.....	: ***.317.957-**

A falsificação deste documento constitui-se em crime previsto no Código Penal Brasileiro, sujeitando o autor à respectiva ação penal.

Emissão: DISTRITO FEDERAL, 02/10/2024 as 08:43:36.

Válido até: 31/12/2024.

Código de Controle: 272650.

Para verificar a autenticidade deste documento consulte o site do CRCDF.

**CERTIDÃO NEGATIVA DE DISTRIBUIÇÃO (AÇÕES DE FALÊNCIAS E RECUPERAÇÕES JUDICIAIS)
1ª e 2ª Instâncias**

CERTIFICAMOS que, após consulta aos registros eletrônicos de distribuição de ações de falências e recuperações judiciais disponíveis até 02/10/2024, **NADA CONSTA** contra o nome por extenso e CPF/CNPJ de:

NEW WORLD SOLAR LTDA
29.947.634/0001-38

OBSERVAÇÕES:

- Os dados de identificação são de responsabilidade do solicitante da certidão, devendo a titularidade ser conferida pelo interessado e pelo destinatário.
- A certidão será emitida de acordo com as informações inseridas no banco de dados. Em caso de exibição de processos com dados desatualizados, o interessado deverá requerer a atualização junto ao juízo ou órgão julgador.
- A certidão será negativa quando não for possível a individualização dos processos por carência de dados do Poder Judiciário. (artigo 8o, § 2o da Resolução 121/CNJ).
- A certidão cível contempla ações cíveis, execuções fiscais, execuções e insolvências civis, falências, recuperações judiciais, recuperações extrajudiciais, inventários, interdições, tutelas e curatelas. A certidão criminal compreende os processos criminais, os processos criminais militares e as execuções penais. Demais informações sobre o conteúdo das certidões, consultar em www.tjdft.jus.br, no menu Serviços, Certidões, Certidão Nada Consta, Tipos de Certidão.
- A certidão cível atende ao disposto no inciso II do artigo 31 da Lei 8.666/1993.
- Medida prevista no artigo 26 do Código Penal, sentença não transitada em julgado.

A autenticidade deverá ser confirmada no site do TJDFT (www.tjdft.jus.br), no menu Serviços, Certidões, Certidão Nada Consta, Validar Certidão - autenticar, informando-se o número do selo digital de segurança impresso.

Emitida gratuitamente pela internet em: 02/10/2024

Selo digital de segurança: **2024.CTD.7JFS.0YH5.0AIT.TGAJ.DNQX**

*** VÁLIDA POR 30 (TRINTA) DIAS ***



MINISTÉRIO DO TRABALHO E EMPREGO
Secretaria de Inspeção do Trabalho
Departamento de Segurança e Saúde no Trabalho

REGISTRO DE TÉCNICO DE SEGURANÇA NO TRABALHO

Nome: **CASSIUS DOS SANTOS DE MELO**

R.G. nº **2.439.078**

Exp. **SSP/DF**

Registro nº **DF/000674.2**

Processo nº **47685.000413/08-61**

Data **24/ 6/2008**

[Assinatura]
PSST/SIT/MTE



SERVIÇO PÚBLICO FEDERAL
Conselho Regional de Engenharia e Agronomia do Distrito Federal – Crea-DF
CERTIDÃO DE REGISTRO E QUITAÇÃO Nº 00013185/2024-INT

Validade até: **31/03/2025**
Nome: **GABRIEL TOME VILELA** CPF: **994.130.511-00**
RNP: **0714763357** Carteira/Visto: **22754/D-DF -**
Data do Visto/Registro: **24/09/2015**
Instituição de ensino: **UNIVERSIDADE DE BRASÍLIA**
Título(s): **Engenheiro Eletricista**
Atribuições:
RES. 218/73 ART. 08º
RES. 218/73 ART. 09º

CERTIFICAMOS que o profissional acima se encontra registrado no Crea-DF, nos termos da Lei Federal n. 5.194, de 24 de dezembro de 1966. CERTIFICAMOS, ainda, em face do estabelecido no art. 63 da referida lei, que o profissional mencionado não se encontra em débito com este Conselho. A presente certidão perderá sua validade caso o profissional acima tenha seu registro cancelado ou interrompido ou, ainda, haja alteração nos dados acima descritos. Certidão expedida por delegação de competência, conforme Portaria AD nº. 079 de 08/06/2020. Esta certidão não quita nem invalida qualquer débito ou infração em nome do profissional acima.

Emitida em 02/05/2024 10:16:00 horas (data e hora de Brasília).

Código de controle da certidão: **WJ2XUA0FE3**





SERVIÇO PÚBLICO FEDERAL
Conselho Regional de Engenharia e Agronomia do Distrito Federal – Crea-DF
CERTIDÃO DE REGISTRO E QUITAÇÃO Nº 00013184/2024-INT

Validade até: **31/03/2025**
Nome: **LORENNA KAROLINNY ARAUJO MARQUES** CPF: **044.496.341-36**
RNP: **0718006542** Carteira/Visto: **26842/D-DF -**
Data do Visto/Registro: **10/10/2018**
Instituição de ensino: **UNIVERSIDADE DE BRASÍLIA**
Título(s): **Engenheira de Energia**

Atribuições:

ART. 5º PARÁGRAFO 1º ATIVIDADES 1 A 18 DA RESOLUÇÃO 1073/2016, REFERENTES A GERAÇÃO E CONVERSÃO DE ENERGIA, GESTÃO EM RECURSOS ENERGÉTICOS, EFICIÊNCIA ENERGÉTICA E DESENVOLVIMENTO E APLICAÇÃO DE TECNOLOGIAS RELATIVAS AOS PROCESSOS DE TRANSFORMAÇÃO, DE CONVERSÃO E DE ARMAZENAMENTO DE ENERGIA.

CERTIFICAMOS que o profissional acima se encontra registrado no Crea-DF, nos termos da Lei Federal n. 5.194, de 24 de dezembro de 1966. CERTIFICAMOS, ainda, em face do estabelecido no art. 63 da referida lei, que o profissional mencionado não se encontra em débito com este Conselho. A presente certidão perderá sua validade caso o profissional acima tenha seu registro cancelado ou interrompido ou, ainda, haja alteração nos dados acima descritos. Certidão expedida por delegação de competência, conforme Portaria AD nº. 079 de 08/06/2020. Esta certidão não quita nem invalida qualquer débito ou infração em nome do profissional acima.

Emitida em 02/05/2024 10:13:18 horas (data e hora de Brasília).



Código de controle da certidão: **0W6SHMXL5N**



CERTIDÃO DE REGISTRO E QUITAÇÃO
PESSOA FÍSICA
Lei Federal Nº 5194 de 24 de Dezembro de 1966

CREA-MG

Nº 3180863/2024

Emissão: 20/08/2024

Validade: 31/03/2025

Chave: a6cA0

Conselho Regional de Engenharia e Agronomia de Minas Gerais

CERTIFICAMOS que o(a) profissional encontra-se registrado neste Conselho, nos termos da Lei 5.194/66, de 24/12/1966, conforme os dados abaixo. CERTIFICAMOS, ainda, face o estabelecimento nos artigos 68 e 69 da referida Lei, que o(a) interessado(a) não se encontra em débito com o CREA-MG.

Interessado(a)

Profissional: VICTOR PEREIRA MARTINS LINHARES

Registro: 1416513744

CPF: 117.***.***-88

Endereço: *****

Tipo de Registro: Registro Definitivo de Profissional (DIPLOMADO NO PAÍS)

Data de registro: 31/05/2017

Título(s)

GRADUAÇÃO

ENGENHEIRO ELETRICISTA

Atribuição: ARTIGOS 8 E 9 DA RESOLUCAO 218 DE 29.06.1973, DO CONFEA.

Instituição de Ensino: UNIVERSIDADE FEDERAL DE SAO JOAO DEL REI - UFSJ

Data de Formação: 18/04/2017

Descrição

CERTIDÃO DE REGISTRO E QUITAÇÃO PESSOA FÍSICA

Informações / Notas

- A certidão teve sua validade reduzida em virtude do evento Dispensa do pagamento da anuidade / ANUIDADE PARC. EM OUTRO CREA (Válido para Emissão de CRQ até Data Fim do evento). Data de fim do evento: 31/03/2025
- A falsificação deste documento constitui-se em crime previsto no Código Penal Brasileiro, sujeitando o(a) autor(a) à respectiva ação penal.
- CERTIFICAMOS que caso ocorra(m) alteração(ões) no(s) elemento(s) contido(s) neste documento, esta Certidão perderá a sua validade para todos os efeitos.
- Esta certidão perderá a validade, caso ocorra qualquer alteração posterior dos elementos cadastrais nela contidos.
- Válido em todo território nacional.

Última Anuidade Paga

Ano: 2023 (1/1)

Autos de Infração

Nada consta

Responsabilidades Técnicas

Empresa: NEW WORLD SOLAR LTDA

Registro: 0001471651

CNPJ: 29.947.634/0001-38

Data Início: 27/05/2024

Data Fim: Indefinido

Data Fim de Contrato: Indefinido

Tipo de Responsabilidade: RESPONSABILIDADE TÉCNICA

Histórico Situação Registro

Situação:

ATIVO

Data Inicial:

13/08/2018

Data Final:





SERVIÇO PÚBLICO FEDERAL

Conselho Regional de Engenharia e Agronomia do Distrito Federal – Crea-DF
CERTIDÃO DE REGISTRO E QUITAÇÃO Nº 00009653/2024-INT

Validade até: **31/03/2025**

Razão Social: NEW WORLD SOLAR LTDA

CNPJ: 29.947.634/0001-38

Registro: 16195

Data do Registro: 22/05/2023

Capital Matriz: R\$ 450.000,00

Sede: Recanto das Emas Avenida Recanto Quadra 203 Lote 8

Loja 3 s/n

Cidade: Brasília

UF: DF

Objetivos Sociais:

INSTALAÇÃO E MANUTENÇÃO ELÉTRICA, INSTALAÇÕES DE SISTEMA DE PREVENÇÃO CONTRA INCÊNDIO, SERVIÇOS DE ENGENHARIA, REPARAÇÃO E MANUTENÇÃO DE EQUIPAMENTOS ELETROELETRÔNICOS DE USO PESSOAL E DOMÉSTICO, COMERCIO VAREJISTA ESPECIALIZADO DE PEÇAS E ACESSÓRIOS PARA APARELHOS ELETROELETRÔNICOS PARA USO DOMÉSTICO, EXCETO INFORMÁTICA E COMUNICAÇÃO, CONSTRUÇÃO DE EDIFÍCIOS, COMERCIO VAREJISTA ESPECIALIZADO DE ELETRODOMÉSTICOS E EQUIPAMENTOS DE ÁUDIO E VÍDEO, INSTALAÇÃO E MANUTENÇÃO ELÉTRICA, INSTALAÇÕES HIDRÁULICAS, SANITÁRIAS E DE GÁS, INSTALAÇÃO E MANUTENÇÃO DE SISTEMAS CENTRAIS DE AR CONDICIONADO, DE VENTILAÇÃO E REFRIGERAÇÃO, COMERCIO VAREJISTA DE MATERIAL ELÉTRICO, COMERCIO VAREJISTA DE ARTIGOS DE ILUMINAÇÃO, MANUTENÇÃO E REPARAÇÃO DE GERADORES, TRANSFORMADORES E MOTORES ELÉTRICOS, MANUTENÇÃO E REPARAÇÃO DE MAQUINAS, APARELHOS E MATERIAIS ELÉTRICOS, MANUTENÇÃO E REPARAÇÃO DE MAQUINAS, APARELHOS E EQUIPAMENTOS PARA INSTALAÇÕES TÉRMICAS, INSTALAÇÃO DE MAQUINAS E EQUIPAMENTOS INDUSTRIAIS, CONSTRUÇÃO DE ESTAÇÕES E REDES DE DISTRIBUIÇÃO DE ENERGIA ELÉTRICA, MANUTENÇÃO DE REDES DE DISTRIBUIÇÃO DE ENERGIA ELÉTRICA, MONTAGEM DE ESTRUTURAS METÁLICAS, OBRAS DE TERRAPLENAGEM, SERVIÇOS DE USINAGEM, TORNEARIA E SOLDA. 4321500 - INSTALAÇÃO E MANUTENÇÃO ELÉTRICA 3313901 - MANUTENÇÃO E REPARAÇÃO DE GERADORES, TRANSFORMADORES E MOTORES ELÉTRICOS 3313999 - MANUTENÇÃO E REPARAÇÃO DE MAQUINAS, APARELHOS E MATERIAIS ELÉTRICOS NÃO ESPECIFICADOS ANTERIORMENTE 3314706 - MANUTENÇÃO E REPARAÇÃO DE MAQUINAS, APARELHOS E EQUIPAMENTOS PARA INSTALAÇÕES TÉRMICAS 3321000 - INSTALAÇÃO DE MAQUINAS E EQUIPAMENTOS INDUSTRIAIS 4120400 - CONSTRUÇÃO DE EDIFÍCIOS 4221902 - CONSTRUÇÃO DE ESTAÇÕES E REDES DE DISTRIBUIÇÃO DE ENERGIA ELÉTRICA 4292801 - MONTAGEM DE ESTRUTURAS METÁLICAS 4322301 - INSTALAÇÕES HIDRÁULICAS, SANITÁRIAS E DE GÁS 4322302 - INSTALAÇÃO E MANUTENÇÃO DE SISTEMAS CENTRAIS DE AR CONDICIONADO, DE VENTILAÇÃO E REFRIGERAÇÃO 4322303 - INSTALAÇÕES DE SISTEMA DE PREVENÇÃO CONTRA INCÊNDIO 4742300 - COMERCIO VAREJISTA DE MATERIAL ELÉTRICO 4753900 - COMERCIO VAREJISTA ESPECIALIZADO DE ELETRODOMÉSTICOS E EQUIPAMENTOS DE ÁUDIO E VÍDEO 4754703 - COMERCIO VAREJISTA DE ARTIGOS DE ILUMINAÇÃO 4757100 - COMERCIO VAREJISTA ESPECIALIZADO DE PEÇAS E ACESSÓRIOS PARA APARELHOS ELETROELETRÔNICOS PARA USO DOMÉSTICO, EXCETO INFORMÁTICA E COMUNICAÇÃO 7112000 - SERVIÇOS DE ENGENHARIA 9521500 - REPARAÇÃO E MANUTENÇÃO DE EQUIPAMENTOS ELETROELETRÔNICOS DE USO PESSOAL E DOMÉSTICO.

OBSERVAÇÃO: Registro concedido para desempenho das atividades constantes no objeto social e compatíveis com as atribuições dos responsáveis técnicos.

Responsáveis Técnicos:



SERVIÇO PÚBLICO FEDERAL
Conselho Regional de Engenharia e Agronomia do Distrito Federal – Crea-DF
CERTIDÃO DE REGISTRO E QUITAÇÃO Nº 00009653/2024-INT

Nome: VICTOR PEREIRA MARTINS LINHARES	CPF: 117.131.536-88
Data de início responsabilidade técnica: 22/05/2023	
Carteira: 217376/D-MG	
Títulos: Eng. Eletric.	Atribuições: RES. 218/73 ART. 08º RES. 218/73 ART. 09º

Nome: GABRIELA FONSECA GOMES	CPF: 045.103.341-84
Data de início responsabilidade técnica: 15/06/2023	
Carteira: 30184/D-DF	
Títulos: Eng. Civ.	Atribuições: ART. 28º, ALÍNEAS "A" A "K" DO DEC. 23569/33, SUPLEMENTADAS PELO ART. 7º DA LEI 5194/66, COM RESTRIÇÕES DAS ATIVIDADES 02, 03, 04, 06 E 08 DO ART. 1º DA RES. 218/73, DO CONFEA, PARA PORTOS, RIOS E CANAIS.

Nome: GABRIEL TOME VILELA	CPF: 994.130.511-00
Data de início responsabilidade técnica: 29/06/2023	
Carteira: 22754/D-DF	
Títulos: Eng. Eletric.	Atribuições: RES. 218/73 ART. 08º RES. 218/73 ART. 09º

Nome: LORENNNA KAROLINNY ARAUJO MARQUES	CPF: 044.496.341-36
Data de início responsabilidade técnica: 20/12/2023	
Carteira: 26842/D-DF	
Títulos: Eng. Energ.	Atribuições: ART. 5º PARÁGRAFO 1º ATIVIDADES 1 A 18 DA RESOLUÇÃO 1073/2016, REFERENTES A GERAÇÃO E CONVERSÃO DE ENERGIA, GESTÃO EM RECURSOS ENERGÉTICOS, EFICIÊNCIA ENERGÉTICA E DESENVOLVIMENTO E APLICAÇÃO DE TECNOLOGIAS RELATIVAS AOS PROCESSOS DE TRANSFORMAÇÃO, DE CONVERSÃO E DE ARMAZENAMENTO DE ENERGIA.

CERTIFICAMOS que a pessoa jurídica, acima citada se encontra registrada neste Conselho, nos termos da Lei n. 5.194, de 24 de dezembro de 1966. CERTIFICAMOS, ainda, face ao estabelecido nos artigos 63, 68 e 69 da referida Lei, que a pessoa jurídica mencionada, bem como seus responsáveis técnicos, não se encontram em débito com o Crea-DF.

CERTIFICAMOS, mais, que esta Certidão não concede à firma o direito de executar quaisquer serviços técnicos sem a participação real, efetiva e insofismável dos responsáveis técnicos acima citados, dentro de suas respectivas atribuições.

Por força dos artigos 337-F e 337-J, ambos do Código Penal, Informamos que empresa certificada na presente certidão possui integrante(s) do seu quadro de responsável(is) técnico(s) em comum com a(as) empresa(s):

- 13354 - VIA INDUSTRIA DE AQUECEDORES SOLAR EIRELI - ME
- 15781 - CORDOVA E BEZERRA COMERCIO DE PLACAS FOTOVOLTAICAS E MATERIAIS DE ENERGIA ELETRICA LTDA
- 15949 - ARCA - CONSTRUÇÕES E INCORPORAÇÕES LTDA



SERVIÇO PÚBLICO FEDERAL
Conselho Regional de Engenharia e Agronomia do Distrito Federal – Crea-DF
CERTIDÃO DE REGISTRO E QUITAÇÃO Nº 00009653/2024-INT

- 16673 - LK ENERGIA SOLAR E ARQUITETURA LTDA

Observações:

1. Os dados supra referem-se a situação da pessoa jurídica e de seus responsáveis técnicos na presente data.
2. A presente Certidão perderá a validade, caso ocorra modificação posterior dos elementos nela contidos e que impliquem em qualquer alteração em seu instrumento constitutivo e alteração de responsável técnico e a partir da data da solicitação da atualização do registro, no Crea-DF.

Certidão expedida gratuitamente, via Internet, com base na Portaria AD número 52 – Crea-DF, de 03 de março de 2008. Emitida em 04/04/2024 10:16:32 horas (data e hora de Brasília).



Código de controle da certidão: XD9VB6KWMS



REPÚBLICA FEDERATIVA DO BRASIL
MINISTÉRIO DA INFRAESTRUTURA
DEPARTAMENTO NACIONAL DE TRÂNSITO
CARTEIRA NACIONAL DE HABILITAÇÃO

DF

NOME
CASSIUS DOS SANTOS DE MELO

DOC. IDENTIDADE/ÓRG EMISSOR/UF
2439078 SSP DF

CPF
018.239.591-05

DATA NASCIMENTO
14/03/1987

FILIAÇÃO
ADAO BARROS DE MELO
NAIR DOS SANTOS DE MELO

PERMISSÃO
ACC
CAT. HAB.
B

Nº REGISTRO
03623885711

VALIDADE
05/01/2032

1ª HABILITAÇÃO
25/06/2005

VÁLIDA EM TODO O TERRITÓRIO NACIONAL
2349703052

OBSERVAÇÕES

Assius Melo

ASSINATURA DO PORTADOR

LOCAL
BRASILIA, DF

DATA EMISSÃO
27/01/2022

ASSINADO DIGITALMENTE
DEPARTAMENTO ESTADUAL DE TRÂNSITO

67764842228
DF768560365

DISTRITO FEDERAL

DENATRAN CONTRAN

2349703052

QR-CODE



Documento assinado com certificado digital em conformidade com a Medida Provisória nº 2200-2/2001. Sua validade poderá ser confirmada por meio do programa Assinador Serpro.

As orientações para instalar o Assinador Serpro e realizar a validação do documento digital estão disponíveis em: <https://www.serpro.gov.br/assinador-digital>.

SERPRO / SENATRAN

REPÚBLICA FEDERATIVA DO BRASIL
MINISTÉRIO DA INFRAESTRUTURA
DEPARTAMENTO NACIONAL DE TRÂNSITO
CARTEIRA NACIONAL DE HABILITAÇÃO

DF

NOME
GABRIELA FONSECA GOMES

DOC. IDENTIDADE/ÓRG EMISSOR/UF
3071351 SSP DF

CPF
045.103.341-84

DATA NASCIMENTO
12/02/1994

FILIAÇÃO
ANTONIO ELTON GOMES
ELIANY INEZ FONSECA GOMES

PERMISSÃO
ACC
CAT. HAB.
B

Nº REGISTRO
05888267480

VALIDADE
27/11/2023

1ª HABILITAÇÃO
24/09/2013

OBSERVAÇÕES

Gabriela Fonseca Gomes
ASSINATURA DO PORTADOR

LOCAL
BRASILIA, DF

DATA EMISSÃO
10/12/2018

ASSINADO DIGITALMENTE
DEPARTAMENTO ESTADUAL DE TRÂNSITO

94401580094
DF757074316

DISTRITO FEDERAL

DENATRAN **CONTRAN**

VÁLIDA EM TODO O TERRITÓRIO NACIONAL
1730388862

QR-CODE



Documento assinado com certificado digital em conformidade com a Medida Provisória nº 2200-2/2001. Sua validade poderá ser confirmada por meio do programa Assinador Serpro.

As orientações para instalar o Assinador Serpro e realizar a validação do documento digital estão disponíveis em:
< <http://www.serpro.gov.br/assinador-digital> >, opção Validar Assinatura.

NOME
GABRIEL TOME VILELA



LOC. IDENTIDADE / ORG. EMISSOR / UF
4998088 DGPC GO

CPF
994.130.511-00

DATA NASCIMENTO
17/10/1990

FILIAÇÃO
SERGIO MOTTA VILELA
LUCIA APARECIDA TOME

PERMISSÃO
[REDACTED]

ACC
[REDACTED]

CAT. HAB.
B

Nº REGISTRO
04842197135

VALIDADE
22/11/2024

1ª HABILITAÇÃO
16/12/2009

OBSERVAÇÕES

ASSINATURA DO PORTADOR

LOCAL
BRASILIA-DISTRITO FEDERAL, DF

DATA EMISSÃO
05/12/2019

ALMIR DE OLIVEIRA NETO
Diretor Geral
Detran - DF

11586461552
DF761069569

DISTRITO FEDERAL



VÁLIDA EM TODO
O TERRITÓRIO NACIONAL
1961905047

PROIBIDO PLASTIFICAR
1961905047



DF
DF ACALVA ANBA CES GO



República Federativa do Brasil
Conselho Federal de Engenharia e Agronomia
Carteira de Identidade Profissional

Registro Nacional

071476335-7

CONFEA/CREA

Nome

GABRIEL TOME VILELA

Filiação

DEBEO BOTTA VILELA

LUCIA APARECIDA TOME

C.P.F.

Documento de Identidade

Tipo Sang.

998.130.511-08

4996389 529700

Nascimento

Naturalidade

UF

Nacionalidade

17/10/1990

GOIÂNIA

GO

BRASILEIRA

Crea de Registro

Emissão

Data de Registro

CREA-DF

19/10/2015

24/09/2015

Ass. Presidente

Registro no Crea

22754/D-DF



Título Profissional

Engenheiro Eletricista

Ass. do Profissional

[Signature]

Valer como Documento de Identidade e sem Fe Pública (2º de ac. 56 da Lei nº 5194 de 24/12/04 e Lei nº 6206 de 02/05/75)

REPUBLICA FEDERATIVA DO BRASIL
 MINISTERIO DA INFRAESTRUTURA
 DEPARTAMENTO NACIONAL DE TRANSITO
 CARTEIRA NACIONAL DE HABILITACAO

MG

VALIDA EM TODO O TERRITORIO NACIONAL
 2173294375

PROIBIDO PLASTIFICAR
 2173294375

NOME
 VICTOR PEREIRA MARTINS LINHARES

DOC. IDENTIDADE / ORG. EMISSOR UF
 MG16595173 SSP MG

CPF
 117.131.536-88

DATA NASCIMENTO
 06/01/1992

FILIAÇÃO
 DERCILEI MARTINS LINHARES
 MARCIA CRISTINA PEREIRA LINHARES

PERMISSÃO ACC CAZAR B

Nº REGISTRO
 05153668306

VALIDADE
 20/11/2025

1ª HABILITAÇÃO
 24/02/2011

OBSERVAÇÕES

Victor Pereira M. Linhares
 ASSINATURA DO PORTADOR

LOCAL
 JOAO MONLEVADE, MG

DATA EMISSÃO
 24/11/2020

Kleyverson Rezende
 Diretor DETRAN/MG
 ASSINATURA DO EMISSOR

77717110426
 MG585097020

MINAS GERAIS
 DETRAN GOVERNO

República Federativa do Brasil
 Serviço Público Federal
 Conselho Federal de Engenharia e Agronomia
 Conselho Regional de Engenharia e Agronomia
 Carteira de Identidade Profissional

CREA-MG
 Registro Crea Nº
 MG0000217E7&LP

Nome
 VICTOR PEREIRA MARTINS LINHARES

Data do Registro no Crea-MG
 31/05/2017

Título Profissional
 ENGENHEIRO ELETRICISTA

Registro Nacional
 1418512744

Data de Emissão
 19/07/2017

Validade de 31/05/2018

Presidente do Conselho
 24/12/98 e Lei nº 6.251 de 07/02/73

Presidente do Crea-MG

República Federativa do Brasil
 Serviço Público Federal
 Conselho Federal de Engenharia e Agronomia
 Conselho Regional de Engenharia e Agronomia
 Carteira de Identidade Profissional

Crea de Registro
 CREA-MG

Nome
 VICTOR PEREIRA MARTINS LINHARES

Filiação
 MARCIA CRISTINA PEREIRA LINHARES
 DERCILEI MARTINS LINHARES

Nascimento CPF Doc. de identidade Nacionalidade
 06/01/1992 117.131.536-88 MG-16.595.173 PCMG BRASIL

Naturalidade
 JOAO MONLEVADE MG

Tipo Sang. Título de Eleitor
 185851990213

PIS/PASEP

Assinatura do Profissional

CONTRATO DE PRESTAÇÃO DE SERVIÇOS TÉCNICOS

Pelo presente instrumento particular, a New World Solar LTDA
_____, pessoa jurídica de direito privado, inscrita no CNPJ sob
o nº 29.947.634/0001-38, com sede à Quadra 307 Conjunto 05
cas 17 Loja 01, em Recanto das Emas/DF
representada por Milton Jerônimo Souza Alves residente e
domiciliado à QNN 18 GJA lote 32 AP. 01
em Ceilandia/DF ora denominada CONTRATANTE, e o Profissional
Gabriela Ferreira Gomes, CPF nº 046.103.341-84
Título Profissional Engenharia Civil residente à Q 101 Edifício
Sofisticato Lofts e Living
em Águas Claras/DF com Carteira Profissional nº _____
Crea 30184/0-DF aqui denominado CONTRATADO, têm justo e avençado o seguinte:

PRIMEIRO

O CONTRATADO responsabilizar-se-á por todas as obras ou serviços de estruturas de
concreto, metálicas e reforços de estruturas que forem executados
pela CONTRATANTE, na vigência deste Contrato.

- ♣ 1º - O CONTRATADO terá absoluta autonomia no que respeita à responsabilidade técnica ora assumida.
- ♣ 2º - Ambos, CONTRATANTE e CONTRATADO, comprometem-se a cumprir o estabelecido na lei nº 5.194, de 24.12.66, e respectiva regulamentação.

SEGUNDO

A duração do presente Contrato é por () tempo indeterminado, ou no período de
20/04/2023 a ___/___/___, podendo ser rescindido por qualquer das partes, mediante
aviso prévio de 20 (vinte) dias.

TERCEIRO

O CONTRATADO, perceberá, mensalmente, honorários de R\$ 7.500,00, que ser-
lhe-ão pagos até o dia 05 (cinco) do mês subsequente ao vencido.

Parágrafo único – Em nenhuma hipótese, o CONTRATADO perceberá remuneração inferior
ao salário mínimo profissional, conforme previsto no artigo 82 da Lei nº 5.194, de 24.12.66,
e na Lei nº 4.950-A, de 22.04.66.

QUARTO

O CONTRATADO terá o seguinte período de trabalho: SEMANAL: 15h () horas. O presente contrato reger-se-á pelo Código Civil Brasileiro e Legislação suplementar, não estabelecendo, em hipótese alguma, vínculo empregatício entre as partes. Estando de pleno acordo, firmamos o presente contrato, elegendo o foro de Brasília para o deslinde das pendências porventura dele oriundas.

Brasília-DF, 29 de Maio de 2023



Carimbo e Assinatura do Contratante



Assinatura do Profissional

TESTEMUNHAS:

Nome legível

Assinatura

Nome legível

Assinatura

5º OFÍCIO DE NOTAS, PROTESTO, INTERDIÇÃO E PROTESTO - DF
CARTÓRIO
Serviço PÚBLICO FEDERAL - DF - CEP: 70300-000
CARTÓRIO Nº 5 - TRAVESSA FERNANDA MOREIRA DE ALVES

RECONHEÇO, e dou fé por AUTENTICIDADE, com as(s) depositada(s) em meus arquivos, mas sem exame da titularidade dos direitos, a(s) firma(s) de
[9Jg3naQ3]-MILTON JENOVINO SONZA ALVES - ESTE RECONHECIMENTO AUTENTICA APENAS A ASSINATURA E NÃO O TEOR DO DOCUMENTO.

TJODFT20230400214588GTAG
Para consultar selo: www.ljodf.jus.br
Em Testemunho da Verdade
Brasília-DF, 28 de Maio de 2023
EUNICE MOREIRA DE ARAÚJO-ESCREVENTE
IGOR DOS SANTOS ALVES-AUXILIAR



1º Ofício de Notas e Protesto de Brasília
CRS Quarta 935 - 70000 C. Lúcia (2 e 3) - CEP: 70350-020 (Brasília - DF)
Fone: (61) 3799-1516 | www.cartoriojk.com.br
Endereço: MCA - Rua D. Afonso Camargo

CARTÓRIO JK

RECONHEÇO POR AUTENTICIDADE A(S) FIRMAS DE:
[ApYEBaV2]-GABRIELA FONSECA GOMES

TJODFT202300121169129Z08
ADGM-Consultar selo: www.ljodf.jus.br
BEB, 15/06/2023 - 10:09:52

REINALDO GOMES



CONTRATO DE PRESTAÇÃO DE SERVIÇOS TÉCNICOS

Pelo presente instrumento particular, a NEW WORLD SOLAR LTDA, pessoa jurídica de direito privado, inscrita no CNPJ sob o nº 29.947.634/0001-38, com sede à AVENIDA RECANTO 203, LOTE 08, LOJA 03, RECANTO DAS EMAS, em BRASÍLIA/DF representada por MILTON JERONIMO SOUZA ALVES residente e domiciliado à QUADRA 307 CONJUNTO 05 CASA 17, RECANTO DAS EMAS em BRASÍLIA/DF ora denominada CONTRATANTE, e o Profissional CASSIUS DOS SANTOS DE MELO, CPF nº 018.239.591-05 Título Profissional TÉCNICO SEGURANÇA NO TRABALHO residente à RUA 8 CHACARA 3271 S/N LOTE 07, VILA SÃO JOSÉ VICENTE PIRES em BRASÍLIA/DF com Carteira Profissional nº DF/000674.2 aqui denominado CONTRATADO, têm justo e avençado o seguinte:

PRIMEIRO

O CONTRATADO responsabilizar-se-á por todas as obras ou serviços de SEGURANÇA NO TRABALHO que forem executados pela CONTRATANTE, na vigência deste Contrato.

♣ 1º - O CONTRATADO terá absoluta autonomia no que respeita à responsabilidade técnica ora assumida.

♣ 2º - Ambos, CONTRATANTE e CONTRATADO, comprometem-se a cumprir o estabelecido na lei nº 5.194, de 24.12.66, e respectiva regulamentação.

SEGUNDO

A duração do presente Contrato é por (X) tempo indeterminado, ou no período de ___/___/___ a ___/___/___, podendo ser rescindido por qualquer das partes, mediante aviso prévio de 20 (vinte) dias.

TERCEIRO

O CONTRATADO, perceberá, mensalmente, honorários de R\$ 3.300,00, que ser-lhe-ão pagos até o dia 05 (cinco) do mês subsequente ao vencido.

Parágrafo único – Em nenhuma hipótese, o CONTRATADO perceberá remuneração inferior ao salário mínimo profissional, conforme previsto no artigo 82 da Lei nº 5.194, de 24.12.66, e na Lei nº 4.950-A, de 22.04.66.

QUARTO

O CONTRATADO terá o seguinte período de trabalho: SEMANAL: 20 (vinte) horas. O presente contrato reger-se-á pelo Código Civil Brasileiro e Legislação suplementar, não estabelecendo, em hipótese alguma, vínculo empregatício entre as partes.

Estando de pleno acordo, firmamos o presente contrato, elegendo o foro de Brasília para o deslinde das pendências porventura dele oriundas.

Brasília-DF, 30 de julho de 2024

Carimbo e Assinatura do Contratante

Assinatura do Profissional

TESTEMUNHA:

Nome legível

Assinatura

Nome legível

Assinatura

CONTRATO DE PRESTAÇÃO DE SERVIÇOS TÉCNICOS

Pelo presente instrumento particular, a NEW WORLD SOLAR LTDA , pessoa jurídica de direito privado, inscrita no CNPJ sob o nº 29.947.634/0001-38, com sede à QUADRA 307 CONJUNTO 05 LOTE 17, LOJA 1, RECANTO DAS EMAS, em BRASÍLIA/DF representada por MILTON JERONIMO SOUZA ALVES residente e domiciliado à QUADRA 307 CONJUNTO 05 CASA 17, RECANTO DAS EMAS em BRASÍLIA/DF ora denominada CONTRATANTE, e o Profissional GABRIEL TOMÉ VILELA, CPF nº 994.130.511-00 Título Profissional ENGENHEIRO ELETRICISTA residente à SQN 407 BLOCO I APTO 310, ASA NORTE em BRASÍLIA/DF com Carteira Profissional nº 22754/D Crea DF aqui denominado CONTRATADO, têm justo e avençado o seguinte:

PRIMEIRO

O CONTRATADO responsabilizar-se-á por todas as obras ou serviços de ENGENHARIA ELETRICA que forem executados pela CONTRATANTE, na vigência deste Contrato.

♣ 1º - O CONTRATADO terá absoluta autonomia no que respeita à responsabilidade técnica ora assumida.

♣ 2º - Ambos, CONTRATANTE e CONTRATADO, comprometem-se a cumprir o estabelecido na lei nº 5.194, de 24.12.66, e respectiva regulamentação.

SEGUNDO

A duração do presente Contrato é por (X) tempo indeterminado, ou no período de ___/___/___ a ___/___/___, podendo ser rescindido por qualquer das partes, mediante aviso prévio de 20 (vinte) dias.

TERCEIRO

O CONTRATADO, perceberá, mensalmente, honorários de R\$ 2.800,00, que ser-lhe-ão pagos até o dia 05 (cinco) do mês subseqüente ao vencido.

Parágrafo único – Em nenhuma hipótese, o CONTRATADO perceberá remuneração inferior ao salário mínimo profissional, conforme previsto no artigo 82 da Lei nº 5.194, de 24.12.66, e na Lei nº 4.950-A, de 22.04.66.

QUARTO

O CONTRATADO terá o seguinte período de trabalho: SEMANAL: 10(dez) horas. O presente contrato reger-se-á pelo Código Civil Brasileiro e Legislação suplementar, não estabelecendo, em hipótese alguma, vínculo empregatício entre as partes.

Estando de pleno acordo, firmamos o presente contrato, elegendo o foro de Brasília para o deslinde das pendências porventura dele oriundas.

Brasília-DF, 28 de junho de 2023

Carimbo e Assinatura do Contratante

Assinatura do Profissional

TESTEMUNHAS:

Daniel Henrique da Silva Andrade

Nome legível

Assinatura

Isabela Moraes Vivas

Nome legível

Isabela Moraes Vivas

Assinatura

CONTRATO DE PRESTAÇÃO DE SERVIÇOS TÉCNICOS

Pelo presente instrumento particular, a NEW WORLD SOLAR LTDA , pessoa jurídica de direito privado, inscrita no CNPJ sob o nº 29.947.634/0001-38, com sede à QUADRA 203 AVENIDA RECANTO LOTE 08, LOJA 3, RECANTO DAS EMAS, em BRASÍLIA/DF representada por MILTON JERONIMO SOUZA ALVES residente e domiciliado à QUADRA 307 CONJUNTO 05 CASA 17, RECANTO DAS EMAS em BRASÍLIA/DF ora denominada CONTRATANTE, e o Profissional LORENNIA KAROLINNY ARAUJO MARQUES, CPF nº 04449634136 Título Profissional ENGENHEIRA DE ENERGIA residente à ÁREA ESPECIAL 20 LOTE 14, TAGUATINGA SUL em BRASÍLIA/DF com Carteira Profissional nº 26842/D Crea DF aqui denominado CONTRATADO, têm justo e avençado o seguinte:

PRIMEIRO

O CONTRATADO responsabilizar-se-á por todas as obras ou serviços de ENGENHARIA ELETRICA que forem executados pela CONTRATANTE, na vigência deste Contrato.

♣ 1º - O CONTRATADO terá absoluta autonomia no que respeita à responsabilidade técnica ora assumida.

♣ 2º - Ambos, CONTRATANTE e CONTRATADO, comprometem-se a cumprir o estabelecido na lei nº 5.194, de 24.12.66, e respectiva regulamentação.

SEGUNDO

A duração do presente Contrato é por (X) tempo indeterminado, ou no período de ___/___/___ a ___/___/___, podendo ser rescindido por qualquer das partes, mediante aviso prévio de 20 (vinte) dias.

TERCEIRO

O CONTRATADO, perceberá, mensalmente, honorários de R\$ 2.800,00, que ser-lhe-ão pagos até o dia 05 (cinco) do mês subseqüente ao vencido.

Parágrafo único – Em nenhuma hipótese, o CONTRATADO perceberá remuneração inferior ao salário mínimo profissional, conforme previsto no artigo 82 da Lei nº 5.194, de 24.12.66, e na Lei nº 4.950-A, de 22.04.66.

QUARTO

O CONTRATADO terá o seguinte período de trabalho: SEMANAL: 10(dez) horas. O presente contrato reger-se-á pelo Código Civil Brasileiro e Legislação suplementar, não estabelecendo, em hipótese alguma, vínculo empregatício entre as partes.

Estando de pleno acordo, firmamos o presente contrato, elegendo o foro de Brasília para o deslinde das pendências porventura dele oriundas.

Brasília-DF, 20 de dezembro de 2023

Carimbo e Assinatura do Contratante

Assinatura do Profissional

TESTEMUNHAS:

DANIEL HENRIQUE DA SILVA ANDRADE

Nome legível

Assinatura

Nome legível

Assinatura

CONTRATO DE PRESTAÇÃO DE SERVIÇOS TÉCNICOS

Pelo presente instrumento particular, a NEW WORLD SOLAR LTDA , pessoa jurídica de direito privado, inscrita no CNPJ sob o nº 29.947.634/0001-38, com sede à QUADRA 307 CONJUNTO 05 LOTE 17, LOJA 1, RECANTO DAS EMAS, em BRASÍLIA/DF representada por MILTON JERONIMO SOUZA ALVES residente e domiciliado à QUADRA 307 CONJUNTO 05 CASA 17, RECANTO DAS EMAS em BRASÍLIA/DF ora denominada CONTRATANTE, e o Profissional VICTOR PEREIRA MARTINS LINHARES, CPF nº 117.131.536-88 Título Profissional ENGENHEIRO ELETRICISTA residente à CLNW 10/11 BLOCO K APTO 105, SETOR NOROESTE em BRASÍLIA/DF com Carteira Profissional nº 217376/D Crea MG aqui denominado CONTRATADO, têm justo e avençado o seguinte:

PRIMEIRO

O CONTRATADO responsabilizar-se-á por todas as obras ou serviços de ENGENHARIA ELETRICA que forem executados pela CONTRATANTE, na vigência deste Contrato.

♣ 1º - O CONTRATADO terá absoluta autonomia no que respeita à responsabilidade técnica ora assumida.

♣ 2º - Ambos, CONTRATANTE e CONTRATADO, comprometem-se a cumprir o estabelecido na lei nº 5.194, de 24.12.66, e respectiva regulamentação.

SEGUNDO

A duração do presente Contrato é por (X) tempo indeterminado, ou no período de ___/___/___ a ___/___/___, podendo ser rescindido por qualquer das partes, mediante aviso prévio de 20 (vinte) dias.

TERCEIRO

O CONTRATADO, perceberá, mensalmente, honorários de R\$ 2.800,00, que ser-lhe-ão pagos até o dia 05 (cinco) do mês subsequente ao vencido.

Parágrafo único – Em nenhuma hipótese, o CONTRATADO perceberá remuneração inferior ao salário mínimo profissional, conforme previsto no artigo 82 da Lei nº 5.194, de 24.12.66, e na Lei nº 4.950-A, de 22.04.66.

QUARTO

O CONTRATADO terá o seguinte período de trabalho: SEMANAL: 10(dez) horas. O presente contrato reger-se-á pelo Código Civil Brasileiro e Legislação suplementar, não estabelecendo, em hipótese alguma, vínculo empregatício entre as partes.

Estando de pleno acordo, firmamos o presente contrato, elegendo o foro de Brasília para o deslinde das pendências porventura dele oriundas.

Brasília-DF, 22 de maio de 2023

 Documento assinado digitalmente
MILTON JERONIMO SOUZA ALVES
Data: 06/07/2023 16:56:39-0300
Verifique em <https://validar.fi.gov.br>

Carimbo e Assinatura do Contratante



Assinatura do Profissional

TESTEMUNHAS:

Daniel Henrique da Silva Andrade

Nome legível

 Documento assinado digitalmente
DANIEL HENRIQUE DA SILVA ANDRADE
Data: 06/07/2023 16:43:36-0300
Verifique em <https://validar.fi.gov.br>

Assinatura

Isabela Moraes Vivas

Nome legível



Assinatura



SERVIÇO PÚBLICO FEDERAL
Conselho Regional de Engenharia e Agronomia do Distrito Federal
Ficha empresa

Situação em 08/05/2024 às 17:22:21. Última alteração cadastral em 18/03/2024 16:24:20.

Dados da empresa

Razão social: NEW WORLD SOLAR LTDA	Nome fantasia: NEW WORLD SOLAR
CNPJ: 29947634000138	Classe: A
Tipo de empresa: Limitada	Matriz/filial: Matriz
Capital Social: R\$ 450.000,00	Última atualização do capital: 01/06/2023
Última alteração contratual: 08/08/2023	

Dados do Registro

Registro: 16195	Data: 22/05/2023	Validade:
Tipo de Registro: Definitivo		
Situação: Ativa	Última anuidade paga: 2024	
Opção para envio de boleto de:	Autoriza divulgação de dados (endereço, telefone e objetivo social) no site?: Não	

Endereço da Sede

Logradouro: Avenida Recanto Quadra 203		
Complemento: Lote 8 Loja 3		
Número: s/n		
Bairro: Recanto das Emas	Cidade/UF: Brasília - DF	CEP: 72610321
Telefone: (61) 998-310-584	Telefone: () --	E-mail: miltonalves12345.ma@gmail.com

Endereço Correspondência

Logradouro: Avenida Recanto Quadra 203		
Complemento: Lote 8 Loja 3		
Número: s/n		
Bairro: Recanto das Emas	Cidade/UF: Brasília - DF	CEP: 72610321

Objetivos sociais

INSTALAÇÃO E MANUTENÇÃO ELÉTRICA, INSTALAÇÕES DE SISTEMA DE PREVENÇÃO CONTRA INCÊNDIO, SERVIÇOS DE ENGENHARIA, REPARAÇÃO E MANUTENÇÃO DE EQUIPAMENTOS ELETROELETRÔNICOS DE USO PESSOAL E DOMÉSTICO, COMERCIO VAREJISTA ESPECIALIZADO DE PEÇAS E ACESSÓRIOS PARA APARELHOS ELETROELETRÔNICOS PARA USO DOMÉSTICO, EXCETO INFORMÁTICA E COMUNICAÇÃO, CONSTRUÇÃO DE EDIFÍCIOS, COMERCIO VAREJISTA ESPECIALIZADO DE ELETRODOMÉSTICOS E EQUIPAMENTOS DE ÁUDIO E VÍDEO, INSTALAÇÃO E MANUTENÇÃO ELÉTRICA, INSTALAÇÕES HIDRÁULICAS, SANITÁRIAS E DE GÁS, INSTALAÇÃO E MANUTENÇÃO DE SISTEMAS CENTRAIS DE AR CONDICIONADO, DE VENTILAÇÃO E REFRIGERAÇÃO, COMERCIO VAREJISTA DE MATERIAL ELÉTRICO, COMERCIO VAREJISTA DE

ARTIGOS DE ILUMINAÇÃO, MANUTENÇÃO E REPARAÇÃO DE GERADORES, TRANSFORMADORES E MOTORES ELÉTRICOS, MANUTENÇÃO E REPARAÇÃO DE MAQUINAS, APARELHOS E MATERIAIS ELÉTRICOS, MANUTENÇÃO E REPARAÇÃO DE MAQUINAS, APARELHOS E EQUIPAMENTOS PARA INSTALAÇÕES TÉRMICAS, INSTALAÇÃO DE MAQUINAS E EQUIPAMENTOS INDUSTRIAIS, CONSTRUÇÃO DE ESTAÇÕES E REDES DE DISTRIBUIÇÃO DE ENERGIA ELÉTRICA, MANUTENÇÃO DE REDES DE DISTRIBUIÇÃO DE ENERGIA ELÉTRICA, MONTAGEM DE ESTRUTURAS METÁLICAS, OBRAS DE TERRAPLENAGEM, SERVIÇOS DE USINAGEM, TORNEARIA E SOLDA.

4321500 - INSTALAÇÃO E MANUTENÇÃO ELÉTRICA 3313901 - MANUTENÇÃO E REPARAÇÃO DE GERADORES, TRANSFORMADORES E MOTORES ELÉTRICOS 3313999 - MANUTENÇÃO E REPARAÇÃO DE MAQUINAS, APARELHOS E MATERIAIS ELÉTRICOS NÃO ESPECIFICADOS ANTERIORMENTE 3314706 - MANUTENÇÃO E REPARAÇÃO DE MAQUINAS, APARELHOS E EQUIPAMENTOS PARA INSTALAÇÕES TÉRMICAS 3321000 - INSTALAÇÃO DE MAQUINAS E EQUIPAMENTOS INDUSTRIAIS 4120400 - CONSTRUÇÃO DE EDIFÍCIOS 4221902 - CONSTRUÇÃO DE ESTAÇÕES E REDES DE DISTRIBUIÇÃO DE ENERGIA ELÉTRICA 4292801 - MONTAGEM DE ESTRUTURAS METÁLICAS 4322301 - INSTALAÇÕES HIDRÁULICAS, SANITÁRIAS E DE GÁS 4322302 - INSTALAÇÃO E MANUTENÇÃO DE SISTEMAS CENTRAIS DE AR CONDICIONADO, DE VENTILAÇÃO E REFRIGERAÇÃO 4322303 - INSTALAÇÕES DE SISTEMA DE PREVENÇÃO CONTRA INCÊNDIO 4742300 - COMERCIO VAREJISTA DE MATERIAL ELÉTRICO 4753900 - COMERCIO VAREJISTA ESPECIALIZADO DE ELETRODOMÉSTICOS E EQUIPAMENTOS DE ÁUDIO E VÍDEO 4754703 - COMERCIO VAREJISTA DE ARTIGOS DE ILUMINAÇÃO 4757100 - COMERCIO VAREJISTA ESPECIALIZADO DE PEÇAS E ACESSÓRIOS PARA APARELHOS ELETROELETRÔNICOS PARA USO DOMÉSTICO, EXCETO INFORMÁTICA E COMUNICAÇÃO 7112000 - SERVIÇOS DE ENGENHARIA 9521500 - REPARAÇÃO E MANUTENÇÃO DE EQUIPAMENTOS ELETROELETRÔNICOS DE USO PESSOAL E DOMÉSTICO.

Observações

- PROTOCOLO DE REGISTRO N. 07.024.205837/2023
- 02ª ALTERAÇÃO CONTRATUAL REGISTRADA NA JUNTA COMERCIAL DF EM 01/06/2023, PROTOCOLO N. 07.818.218644/2023;
- ALTERAÇÃO CONTRATUAL REGISTRADA NA JUNTA COMERCIAL DF EM 08/08/2023, PROTOCOLO N. 07.818.221794/2023;
- 03ª ALTERAÇÃO CONTRATUAL ANOTADA MEDIANTE PROCESSO 07.818.228021/2023 E PARECER N° 056/2024/GAT/SFT.
- Anuidade 2024 enviada, não existe o numero indicado

Responsabilidade técnica (somente ativos)

Nome: VICTOR PEREIRA MARTINS LINHARES Carteira: 217376/D-MG 27774/V

Títulos:

Engenheiro Eletricista,

Tipo: Responsável Técnico

Entrada: 22/05/2023

Validade:

Baixa:

Situação: Ativo

Obs:

Horário de trabalho: 10 HS SEMANAIS

Regime de trabalho: Autônomo

Nome: GABRIELA FONSECA GOMES

Carteira: 30184/D-DF

Títulos:

Engenheira Civil,

Tipo: Responsável Técnico

Entrada: 15/06/2023

Validade:

Baixa:

Situação: Ativo

Obs:

Horário de trabalho: 15 HS SEMANAIS

Regime de trabalho: Autônomo

Nome: GABRIEL TOME VILELA

Carteira: 22754/D-DF

Títulos:

Engenheiro Eletricista,

Tipo: Responsável Técnico

Entrada: 29/06/2023

Validade:

Baixa:

Situação: Ativo

Obs:

Horário de trabalho: 10 HS SEMANAIS

Regime de trabalho: Autônomo

Nome: LORENNA KAROLINNY ARAUJO
MARQUES

Carteira: 26842/D-DF

Títulos:

Engenheira de Energia,

Tipo: Responsável Técnico

Entrada: 20/12/2023

Validade:

Baixa:

Situação: Ativo

Obs:

Horário de trabalho: 10 HS SEMANAIS

Regime de trabalho: Autônomo

Impresso por Mellory Eyllin Dos Santos Asevêdo.

 República Federativa do Brasil
 Serviço Público Federal
 Conselho Federal de Engenharia e Agronomia
 Conselho Regional de Engenharia e Agronomia
 Carteira de Identidade Profissional

CREA-DF
 Registro Crea Nº
26842/D-DF

Nome
LORENNA KAROLINNY ARAUJO MARQUES

Data do Registro no Crea-DF
10/10/2018

Título Profissional
ENGENHEIRA DE ENERGIA

Registro Nacional
 0718006542
 Data de Emissão
 10/01/2019

 Presidente do Crea

Vale como Documento de Identidade em todo o território nacional e tem Fé Pública, conforme o § 2º do art. 56 da Lei nº 5.194 de 24/12/66 e Lei nº 6206 de 07/05/75.

 República Federativa do Brasil
 Serviço Público Federal
 Conselho Federal de Engenharia e Agronomia
 Conselho Regional de Engenharia e Agronomia
 Carteira de Identidade Profissional

CREA-DF
 Crea de Registro

Nome
LORENNA KAROLINNY ARAUJO MARQUES

Filiação
**TEREZINHA DE JESUS ARAUJO MARQUES
 JOÃO BATISTA SOARES MARQUES**

Nascimento CPF Doc. de Identidade
03/04/1995 044.496.341-36 3078902 SSP - DF

Nacionalidade
BRASILEIRA

Naturalidade
BRASÍLIA DF

Tipo Sang. Título de Eleitor
 023968152003

Obs: doador de órgãos e tecidos

PIS/PASEP



 Assinatura do Profissional