



PROPOSTA DE PREÇOS							
EDITAL DO PREGÃO ELETRÔNICO Nº 037/2023							
OBJETO: Registro de preços para eventual fornecimento de Balcões de MDF para atender ao Tribunal de Justiça do Estado do Amazonas - TJAM, por um período de 12 (doze) meses							
IDENTIFICAÇÃO DO LICITANTE							
Nome de Fantasia: BETEL MÓVEIS							
Razão Social: BETEL MÓVEIS LTDA							
CNPJ: 30.746.178/0001-47				Optante pelo SIMPLES? SIM			
Endereço: AV DUQUE DE CAXIAS, 454							
Bairro: CENTRO				Cidade: MANAUS			
CEP: 69.020-140				E-mail: Betelmoveis.escriptorio1@gmail.com			
Telefone: 92 988328271							
Banco: Banco do Brasil				Conta Bancária: 8105-1			
Nome e nº da agência bancária: Av. Tancredo Neves 5927-7							
						PREÇO	
ITEM	DESCRIÇÃO	UNID.	QUANT.	FABRICAÇÃO	MARCA MDF	V.UNIT.	V. TOTAL
1	Conjunto de Balcão para recepções em MDF (de manejo sustentável) contendo: 1 Módulo Alto com armário: Dimensões 1,10 x 1,20 x 0,95 (AxLxP) 1 Módulo Baixo com armário: Dimensões 0,75 x 1,00 x 0,80 (AxLxP) 2 gaveteiros volante (com rodízio) com dimensões de 600 x 400 x 500 mm (AxLxP) possuindo três gavetas e puxadores tipo alça cromado de no mínimo 9cm com fechadura escamoteável frontal; Cores: Preto, Nogueira ou Carvalho Atenas (laca, fosco ou textura), com profundidade de 0,50m. Espessura das placas de MDF Balcão: 25mm para os tampos e laterais; 18mm para o painel frontal. Gaveteiro: 25mm para o tampo; 18mm para o corpo, fundo e frente das gavetas. Armário: 18mm para as portas fundo e prateleiras. Garantia: 12 meses.	UNID.	14	BETEL	FLORAPLAC	R\$ 2.400,00	R\$ 33.600,00
Site onde pode ser verificado que a marca trabalha com madeira de manejo sustentável (protocolo nº 2023/0000009943): https://portal-dos-atos-autorizativos.semam.pa.gov.br/							
Valor por extenso (UNITÁRIO):				dois mil, quatrocentos reais			
Valor por extenso (TOTAL):				trinta e três mil, seiscentos reais			
VALOR GLOBAL DA PROPOSTA						R\$	33.600,00
VALOR GLOBAL POR EXTENSO:				trinta e três mil, seiscentos reais			

Betel Móveis Ltda



Betel Móveis Ltda

Av. Duque de Caxias, nº 454 – Bairro: Centro – CEP: 69.020-140, Manaus/AM.

CGC.: 30.746.178/0001-47- I.E.: 05.417.189-0

E-mail: betelmoveis.escriptorio1@gmail.com

Contato: 92 98138-1545 / 92 98832-8271

A EMPRESA BETEL MÓVEIS LTDA DECLARA QUE:

- a) Nos valores das propostas de preços estão incluídas todas as despesas com tributos e fornecimento, certidões e documentos, bem como encargos fiscais, sociais, trabalhistas, previdenciários, comerciais e outros de qualquer natureza e, ainda, gastos com transportes e acondicionamento em embalagens adequadas, conforme caso;
- b) Atende todas as especificações, exigências técnicas mínimas, prazos de entrega ou de prestação, cronograma de execução e as respectivas quantidades, conforme caso;
- c) Caso seja vencedora no certame, submete-se a todas as condições estabelecidas neste Edital e na minuta do contrato que o integra, sob pena de rescisão unilateral do contrato.
- d) Declaro que nos preços incluem-se, além do lucro, todos os custos e despesas com tributos incidentes, materiais, serviços, transporte terrestre e transporte fluvial (frete) e outros necessários ao cumprimento integral do objeto deste Edital e seus Anexos.
- e) Validade mínima da Proposta: 90 (noventa) dias.

Manaus/AM, 15 de setembro de 2023

ALICE MITIKA ISHIKAWA
SÓCIA

DECLARAÇÃO DE CORTE E COLHEITA - DCC



FAZENDA JUQUIRAL II - EUCALIPTO
FLORACAPIM INDUSTRIAL LTDA
CNPJ: 06.183.261/0001-70

E-PROTOCOLO
GOVERNO DO ESTADO DO PARÁ
SEMAS Secretária do Estado de
Meio Ambiente e Sustentabilidade
Nº <u>13336 / 2022</u>
<u>26 / 04 / 2022</u>
<u>Tamires Santos</u>
Protocolista

**DECLARAÇÃO DE CORTE E COLHEITA (DCC) DE FLORESTAS PLANTADAS
LOCALIZADAS FORA DA ÁREA DE RESERVA LEGAL OU DE PRESERVAÇÃO PERMANENTE**

**Ilmo. Sr.
Secretário Meio Ambiente do Estado do Pará**

FLORACAPIM INDUSTRIAL LTDA, empresa brasileira, inscrita com CNPJ: 06.183.261/0001-70 Rodovia PA 256, s/nº - Bairro Zona Rural, município: Tomé Açú -PA, detentora do ativo biológico do imóvel denominado **FAZENDA JUQUIRAL II**, LAR: 012/2018 - SEMMA TOMÉ-AÇÚ, **DECLARA** que fará o corte e comercialização da espécie florestal *Eucalyptus spp* - Eucalipto, localizadas fora da área de preservação permanente e de reserva legal de seu imóvel rural, conforme a Lei no 12.651, de 25 de maio de 2012 - Código Florestal Brasileiro e no Decreto Estadual 216/2011 e IN 15 de 2011

Atenciosamente,

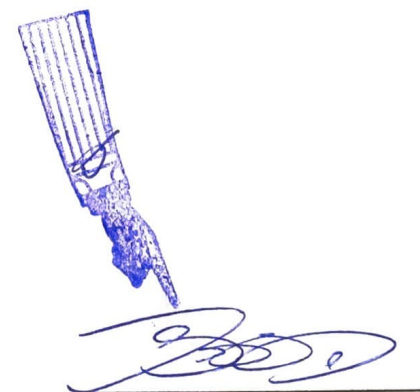

FLORACAPIM INDUSTRIAL LTDA

CNPJ: 06.183.261/0001-70



1 - Proprietário do imóvel:

- 1.1. Nome: Floraplac Industrial Ltda
- 1.2. Endereço: Estrada da colônia do Uraim - Industrial
- 1.3. Município: Paragominas
- 1.4. Estado: Pará
- 1.5. CEP: 68627-400
- 1.6. CNPJ: 34.597.658/0001-44

2.1. Denominação: Fazenda Juquiral II

- 2.2. Endereço: Rod. PA 256, km 95
- 2.3. Município: Tomé-Açu-PA
- 2.4. Estado: Pará
- 2.5. CEP: 68680-000
- 2.6. Área total 1.146,00 ha
- 2.7. Área de reserva legal: 607,25 ha
- 2.8. Área de preservação permanente: 18,09 ha
- 2.9. Área plantada: 537,24 ha
- 2.10. Número do CAR: PA-1508001-BA6E5E3913114F28B4A753C7D5AA8911
- 2.11. Número da LAR ou protocolo de requerimento: 012/2018 - SEMMA/TOMÉ-AÇU /PA

4 - Informações sobre o Executor da Exploração Florestal:

- 4.1. Nome: FLORACAPIM INDUSTRIAL LTDA.
- 4.2. Endereço: PA 256 S/Nº -ZONA RURAL
- 4.3. Município: Tomé Açú
- 4.4. Estado: Pará
- 4.5. CEP: 68.680.000
- 4.6. CPF / CNPJ: 06.183.261/0001-70

5 - Dados do Plantio a ser colhido:

- 5.1. Ano do plantio: 2014
- 5.2. Área á colher: 325,00 ha
- 5.3. Sistema de Plantio: monocultura (x) - misto ()
- 5.4. Espécies plantadas (nome popular e científico): Eucalipto (Eucalyptus spp)
- 5.5. Número de árvores/exemplares plantados: 388.850
- 5.6. Número de árvores/exemplares a colher: 388.850
- 5.7. Tipo de exploração: Corte seletivo () - Corte raso (x)
- 5.8. Volume inventariado para colheita (m³/ha): 309,99 m³
- 5.9. Altura média (m): 23,12
- 5.10. DAP médio (cm): 0,292529
- 5.11. Volume Total (m³): **100.750 m³**
- 5.12. Foi realizado desbaste? _ SIM _X_ Não
- 5.13. Data dos desbastes e critérios técnicos utilizados: não houve desbaste
- 5.14. Período previsto para exploração: de 13/04/2022 a 13/04/2023
- 5.15. O Plantio se localiza em área de reserva legal em processo de compensação ou de formação de condomínio florestal? _ SIM _X_ Não

6 - Destinação dos produtos:

6.1 - FLORAPLAC INDUSTRIAL LTDA.

CNPJ 34.597.658/0001-44

IE 15.139.955-7

ESTRADA DA COL. DO URAIM KM 01

PARAGOMINAS - PA

FONE 91 3521-1310

6.2 - FLORAPLAC MDF LTDA

CNPJ 09.256.139/0001-75

IE 15.267.971-5

ESTRADA DA COL. DO URAIM KM 01

PARAGOMINAS - PA

FONE 91 3521-1310

7 - Responsabilidade Técnica:

7.1. Nome: ALLAN DIEGGO RAFAEL PEREIRA

7.2. Endereço: RUA PINHEIRO N° 795

7.3. Município: PARAGOMINAS

7.4. Estado: PARÁ

7.5. CEP: 68.630-744

7.6. CPF: 061.098.654-60

7.7. Número da ART: PA20220748795

7.8. Registro CREA: 151611925-8

7.9. Registro no CTDAM: 7923



8 - Documentos a serem apresentados junto com a:

8.1. Registro fotográfico da área que será feita a colheita.

8.2. Carta-imagem, Localização as áreas de preservação permanente e da reserva legal, bem como a área de plantio das espécies florestais plantadas que serão colhidas.

ART do Responsável Técnico pela Informação de Corte.

8.3. Croqui de localização e acesso ao imóvel.

8.4. Documento de identificação do titular do imóvel rural.

Paragominas , 13 de Outubro de 2021



FLORACAPIM INDUSTRIAL LTDA - CNPJ: 06.183.261/0001-70

Responsável Técnico



Registro Fotográfico do Plantio 2014 localizado na Fazenda Juquiral II

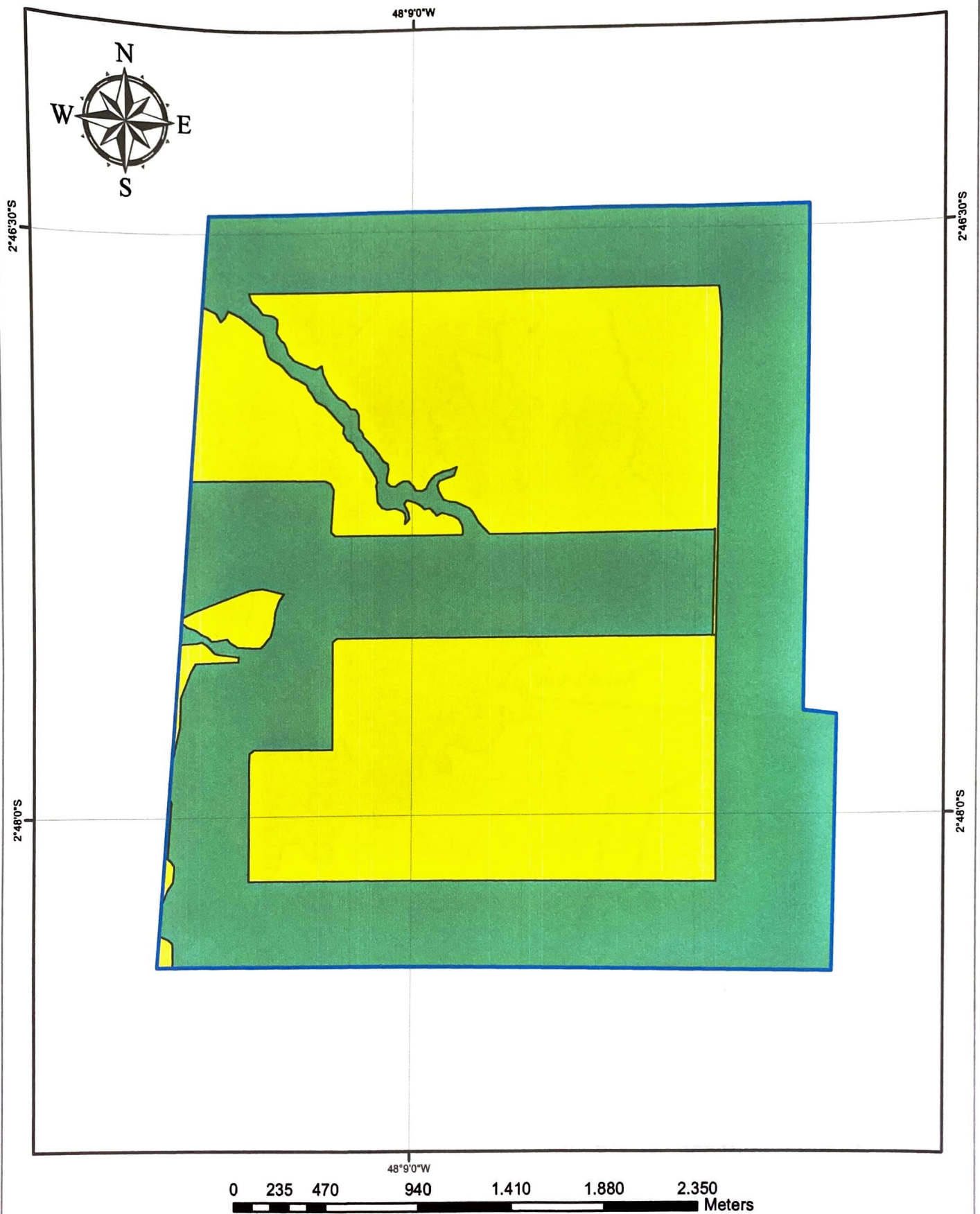

CROQUI DE ÁREA DE USO - FAZENDA JUQUIRAL II



LEGENDA:

-  ÁREA TOTAL DA PROPRIEDADE: 1.146,0032 ha
-  ÁREA DE USO ALTERNATIVO DO SOLO/ COLHEITA FUTURA: 537,2445 ha
-  ÁREA DE RESERVA LEGAL: 607,2556 ha

CROQUI DE LOCALIZAÇÃO FAZ. JUQUIRAL II

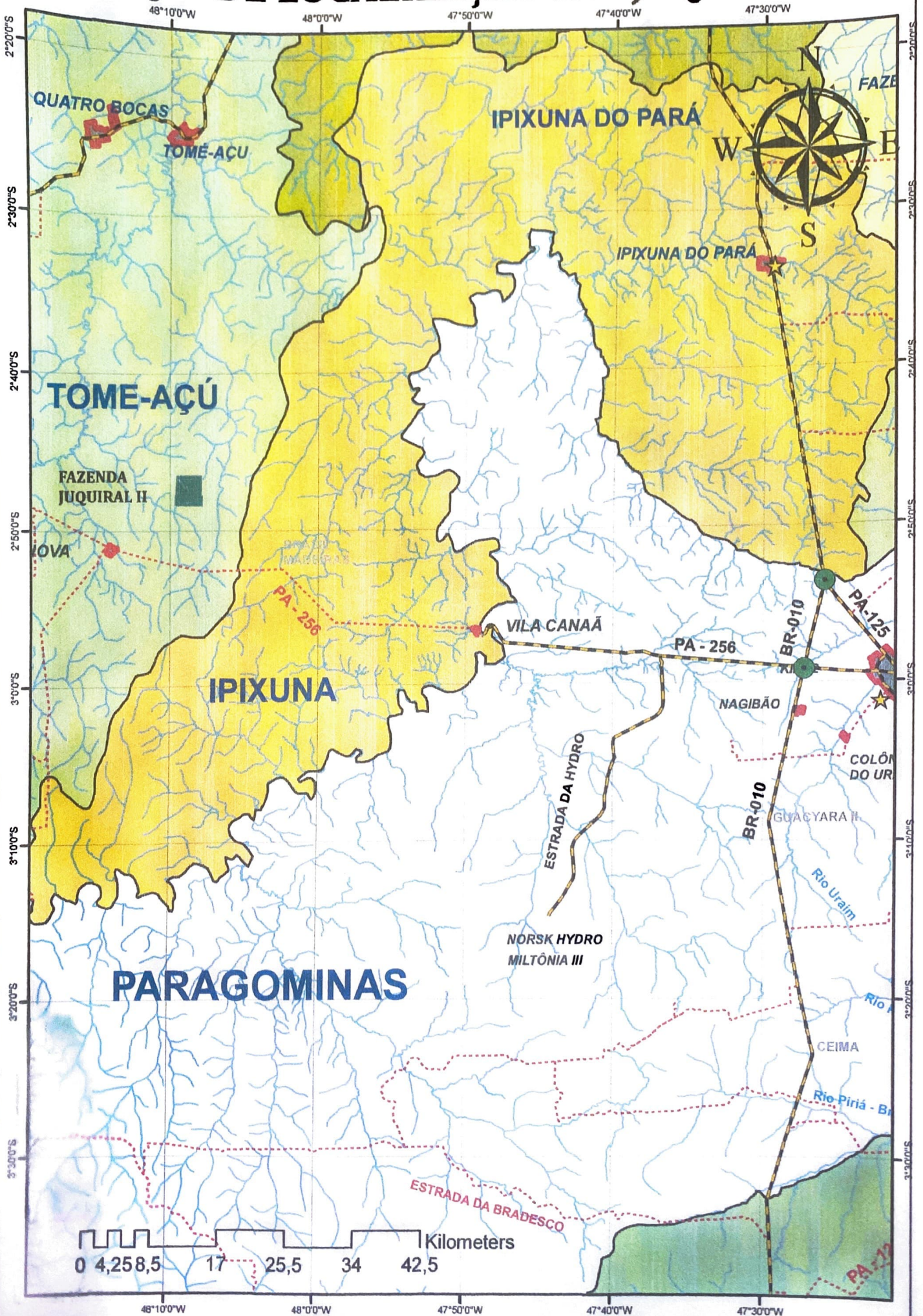



REPÚBLICA FEDERATIVA DO BRASIL
 MINISTÉRIO DAS CIDADES
 DEPARTAMENTO NACIONAL DE TRÁNSITO
 CARTEIRA NACIONAL DE HABILITAÇÃO

NOME: **ADRIANO D AGNOLUZZO**

DOC. IDENTIDADE / ORG. EMISSOR / UF: **1903847 SSP/PA**

CPF: **573.215.749-20** DATA NASCIMENTO: **08/11/1966**

FILIAÇÃO: **SILVIO D AGNOLUZZO**
ENELCI D AGNOLUZZO

PERMISSÃO: ACC: CAT. HAB.: **AB**

Nº REGISTRO: **04023904263** VALIDADE: **23/08/2021** 1ª HABILITAÇÃO: **22/11/1984**

OBSERVAÇÕES

SIGNATURA DO PORTADOR

LOCAL: **PARAGOMINAS, PA** DATA EMISSÃO: **14/09/2016**

SIGNATURA DO EMISSOR

15808800448
 PA252755464

DETRAN-PA (PARA)

VÁLIDA EM TODO O TERRITÓRIO NACIONAL

1330189291

PROIBIDO PLASTIFICAR

1330189291

CARTÓRIO DO ÚNICO OFÍCIO DE PARAGOMINAS
 Carmen Sylvia Pombo Tocantins - Tabeliã/Registradora
 Rua Ilhéus, s/nº - Cidade Nova - CEP: 68626-060 - Paragominas/PA - Fone: (91) 3729-3631

Autentico a presente fotocópia por ser fiel reprodução do documento original que me foi apresentado e com o qual conferi. Dou fé. Paragominas, 05 de junho de 2019, 15:30:55h.
 G5DHT600-51656A-86

Otilia Nelma Almeida do Nascimento
 Escrevente Autorizada
 Válido somente com o Selo de Segurança

015.558.206

República Federativa do Brasil
 Serviço Público Federal
 Conselho Federal de Engenharia e Agronomia
 Conselho Regional de Engenharia e Agronomia
 Carteira de Identidade Profissional

CREA-PA
Registro Crea Nº
1516119258





Nome
ALLAN DIEGGO RAFAEL PEREIRA

Data do Registro no CreaPA
 08/02/2017

Título Profissional
ENGENHEIRO FLORESTAL



Registro Nacional
 1516119258
 Data de Emissão
 16/02/2017

Presidente do Crea-PA

Vale como Documento de Identidade em face o sistema nacional e tem validade Pública, conforme o § 2º do art. 56 da Lei nº 1.194 de 24/12/08 e Lei nº 6258 de 02/05/75.

República Federativa do Brasil
 Serviço Público Federal
 Conselho Federal de Engenharia e Agronomia
 Conselho Regional de Engenharia e Agronomia
 Carteira de Identidade Profissional

Crea de Registro
CREA-PA



Nome
ALLAN DIEGGO RAFAEL PEREIRA

Filiação
**IVONETE RAFAEL PEREIRA DA SILVA
 ADALBERTO PEREIRA DA SILVA**

Nascimento 05/06/1988 CPF 061.098.654-60 Doc. de Identidade 4753530 PC-PA Nacionalidade BRASILEIRA

Naturalidade
ARCOVERDE PE

Tipo Sang. O + Título de Eleitor 051468171341 PIS/PASEP 2021483526

 Assinatura do Profissional





GOVERNO DO ESTADO DO PARÁ
Secretaria de Estado de Meio Ambiente e Sustentabilidade - SEMAS / PA

CERTIFICADO

CADASTRO TÉCNICO DE ATIVIDADE DE DEFESA AMBIENTAL - CTDAM

(Art 112 § 1º da Lei Estadual Nº 5.887 de 09 de maio de 1995)

Cadastro nº: 7923

ALLAN DIEGGO RAFAEL PEREIRA

CPF/CNPJ: 061.098.654-60

Formação profissional: Engenheiro florestal

CREA: 151611925-8

Especialização:

Data de Emissão: 09/02/2017

Validade: 01/04/2023

SEMA
Secretaria de Estado de Meio Ambiente e Sustentabilidade

Travessa Lomas Valentinas, 2717 - Marco, Belém - PA, CEP: 66.093-677
Telefones: (91) 3184-3300 / 3184-3330 / 3184-3362 - www.semam.pa.gov.br

SIVAMAM



Anotação de Responsabilidade Técnica - ART
Lei nº 6.496, de 7 de dezembro de 1977

CREA-PA

ART OBRA / SERVIÇO
Nº PA20220748795

Conselho Regional de Engenharia e Agronomia do Pará

INICIAL

1. Responsável Técnico

ALLAN DIEGGO RAFAEL PEREIRA

Título profissional: **ENGENHEIRO FLORESTAL**

RNP: **1516119258**

Registro: **1516119258PA**

2. Dados do Contrato

Contratante: **FLORACAPIM INDUSTRIAL LTDA**

RODOVIA PA 256

Complemento:

Cidade: **TOMÉ-AÇÚ**

Bairro: **Zona Rural**

UF: **PA**

CPF/CNPJ: **06.183.261/0001-70**

Nº: **s/nº**

CEP: **68680000**

Contrato: **Não especificado**

Celebrado em: **13/04/2022**

Valor: **R\$ 2.500,00**

Tipo de contratante: **Pessoa Jurídica de Direito Privado**

Ação Institucional: **NENHUMA - NAO OPTANTE**

3. Dados da Obra/Serviço

RODOVIA PA 256 , KM 95

Complemento: **PROXIMO AO DENDE BRASIL BIOENERGIA**

Cidade: **Tomé-Açu**

Data de Início: **13/04/2022**

Previsão de término: **13/04/2023**

Coordenadas Geográficas: **-2.783924, -48.144170**

Finalidade: **Florestal**

Proprietário: **FLORACAPIM INDUSTRIAL LTDA**

Bairro: **ZONA RURAL**

UF: **PA**

Nº: **S/N**

CEP: **68680000**

Código: **Não Especificado**

CPF/CNPJ: **06.183.261/0001-70**

4. Atividade Técnica

	Quantidade	Unidade
1 - DIRETA		
330 - EXECUÇÃO E PROJETO > AGRICULTURA - AGRICULTURA, PECUÁRIA, PRODUÇÃO FLORESTAL, PESCA E AQUICULTURA > ATIVIDADES FLORESTAIS > #503 - REFLORESTAMENTO	325,0000	ha
330 - EXECUÇÃO E PROJETO > AGRICULTURA - AGRICULTURA, PECUÁRIA, PRODUÇÃO FLORESTAL, PESCA E AQUICULTURA > ATIVIDADES FLORESTAIS > #504 - EXTRACAO VEGETAL	325,0000	ha

Após a conclusão das atividades técnicas o profissional deverá proceder a baixa desta ART

5. Observações

ELABORAÇÃO DA DECLARAÇÃO DE CORTE E COLHEITA - (DCC) EM PLANTIO DA ESPÉCIE EUCALYPTUS SPP, LOCALIZADA FORA DE APP E DE RESERVA LEGAL, DEVIDAMENTE ESTABELECIDO NA ÁREA DE USO ALTERNATIVO DO SOLO DA PROPRIEDADE DENOMINADA FAZENDA JUQUIRAL II, NOS TERMOS DO DECRETO ESTADUAL Nº 216/2011 E INSTRUÇÃO NORMATIVA Nº 15/2011

6. Declarações

- Declaro que estou cumprindo as regras de acessibilidade previstas nas normas técnicas da ABNT, na legislação específica e no decreto n. 5296/2004.

- Declaro que estou cumprindo as regras de colocação e manutenção de placa legível e visível ao público enquanto durar a execução da obra, instalação e serviços, conforme estabelecido no artigo 16 da lei federal 5.194/66.

- Cláusula Compromissória: Qualquer conflito ou litígio originado do presente contrato, bem como sua interpretação ou execução, será resolvido por arbitragem, de acordo com a Lei no. 9.307, de 23 de setembro de 1996, por meio do Centro de Mediação e Arbitragem - CMA vinculado ao Crea-PA, nos termos do respectivo regulamento de arbitragem que, expressamente, as partes declaram concordar

7. Entidade de Classe

APEF

8. Assinaturas

Declaro serem verdadeiras as informações acima

Assinatura de *20* de *Abril* de *2022*

Local

data

Assinatura
ALLAN DIEGGO RAFAEL PEREIRA - CPF: 061.098.654-60

FLORACAPIM INDUSTRIAL LTDA - CNPJ: 06.183.261/0001-70

9. Informações

* A ART é válida somente quando quitada, mediante apresentação do comprovante do pagamento ou conferência no site do Crea.

10. Valor

Valor da ART: **R\$ 88,78**

Registrada em: **20/04/2022**

Valor pago: **R\$ 88,78**

Nosso Número: **7808336**

A autenticidade desta ART pode ser verificada em: <http://crea-pa.sitac.com.br/publico/>, com a chave: 952yw
Impresso em: 26/04/2022 às 07:10:52 por: , ip: 201.64.106.194



ATESTADO DE QUALIFICAÇÃO

PROGRAMA SETORIAL DA QUALIDADE DE PAINÉIS DE MADEIRA MDF E MDP



Para mais informações sobre o Programa Setorial da Qualidade, acessar: <http://pbqp-h.mdr.gov.br/>

A IBÁ – Indústria Brasileira de Árvores e a TESIS - Tecnologia e Qualidade de Sistemas em Engenharia Ltda. atestam que esta empresa está qualificada junto ao Programa Setorial da Qualidade de Painéis de Madeira MDF e MDP do PBQP-H, de acordo com o Relatório Setorial Nº 44.

Floraplac MDF Ltda.

Unidade Fabril	Endereço	CNPJ	Marca Comercial
Paragominas/PA	Estrada da Colônia do Uraim km 02. S/N	09.256.139/0001-75	Standard Flora / Standard Flora BP (painel de madeira MDF, tipo MDF ou MDF.H, não estrutural para uso em condições secas ou úmidas, sem revestimento em qualquer espessura ou com revestimento laminado decorativo de baixa pressão, na cor branca nas duas faces, com 15 mm de espessura)

Os painéis de madeira MDF e MDP, sem revestimento ou com revestimento BP nas duas faces, para uso geral (não estrutural) em condições secas ou condições úmidas, estão em conformidade com os requisitos especificados nas **Normas Técnicas Brasileiras ABNT NBR 14.810-2:2018, ABNT NBR 15.316-2:2019 e ABNT NBR 15.761:2009.**

Emissão: 20 de agosto de 2023 - Validade: 19 de novembro de 2023

DocuSigned by:
Carlos Eduardo Mariotti
EC4708A353F1471...

Gerente do Programa Setorial da Qualidade



TESIS
www.thesis.com.br

Tecnologia e Qualidade de Sistemas em
Engenharia Ltda. - TESIS
Rua Guaipá, 486 – São Paulo/SP





GOVERNO DO ESTADO DO PARÁ
SECRETARIA DE ESTADO DE MEIO AMBIENTE E SUSTENTABILIDADE - SEMAS/PA

Emitido por: Núcleo Regional de Regularidade Ambiental de Paragominas
- NURE-PARAG

Data da emissão: 04/04/2023

RECIBO DE PROTOCOLO

Protocolo N°: 2023/0000009943

Interessado: FLORACAPIM INDUSTRIA LTDA

Origem: A vulso

Recebemos o Documento: Juntada de documentos- DCC ao documento n 13336.2022

Local e data:

Belém - PA 04/04/2023 11:07

Tamires Nayara Reis dos Santos



GOVERNO DO ESTADO DO PARÁ
SECRETARIA DE ESTADO DE MEIO AMBIENTE E SUSTENTABILIDADE - SEMAS/PA

Emitido por: Núcleo Regional de Regularidade Ambiental de Paragominas
- NURE-PARAG

Data da emissão: 04/04/2023

RECIBO DE PROTOCOLO

Protocolo Nº: 2023/0000009943

Interessado: FLORACAPIM INDUSTRIA LTDA

Origem: A vulso

Recebemos o Documento: Juntada de documentos- DCC ao documento n 13336.2022

Local e data:

Belém - PA 04/04/2023 11:07

Tamires Nayara Reis dos Santos

Ofício N° 007/2023

Ilmo. Sr.

Secretário Meio Ambiente do Estado do Pará

FLORACAPIM INDUSTRIAL LTDA, empresa brasileira, inscrita com CNPJ: 06.183.261/0001-70 Rodovia PA 256, s/n° – Bairro Zona Rural, município: Tomé Açu - PA, detentora do ativo biológico do imóvel denominado FAZENDA JUQUIRAL I, LAR: 001/2017 – SEMMA TOMÉ-AÇÚ, DECLARA que fará o corte e comercialização da espécie florestal Eucalyptus spp - Eucalipto, localizadas fora da área de preservação permanente e de reserva legal de seu imóvel rural, conforme a Lei no 12.651, de 25 de maio de 2012 - Código Florestal Brasileiro e no Decreto Estadual 216/2011 e IN 15 de 2011

Venho por meio deste solicitar a juntada de documento pedindo a prorrogação do prazo de corte-colheita do DCC que tem o ativo biológico da Floracapim Industrial, localizado na Fazenda Juquiral,, protocolado sob n° **13336/2022**. Alternando a data do termino para 31/12/2024, conforme ART em anexo.

ALLAN DIEGGO
RAFAEL
PEREIRA:0610986546
0

Assinado de forma digital
por ALLAN DIEGGO RAFAEL
PEREIRA:06109865460
Dados: 2023.03.30 17:18:31
-03'00'

Allan Dieggo R. Pereira
Eng° Florestal – CREA-PA: 151611925-8

Paragominas - Pará 30 de Março de 2022



Anotação de Responsabilidade Técnica - ART
Lei nº 6.496, de 7 de dezembro de 1977

CREA-PA

ART OBRA / SERVIÇO
Nº PA20230917087

Conselho Regional de Engenharia e Agronomia do Pará

INICIAL

1. Responsável Técnico

ALLAN DIEGGO RAFAEL PEREIRA

Título profissional: **ENGENHEIRO FLORESTAL**

RNP: **1516119258**

Registro: **1516119258PA**

2. Dados do Contrato

Contratante: **FLORACAPIM INDUSTRIAL LTDA**

RODOVIA PA 256

Complemento:

Cidade: **TOMÉ-AÇÚ**

Bairro: **Zona Rural**

UF: **PA**

CPF/CNPJ: **06.183.261/0001-70**

Nº: **s/nº**

CEP: **68680000**

Contrato: **Não especificado**

Celebrado em: **13/10/2021**

Valor: **R\$ 2.500,00**

Tipo de contratante: **Pessoa Jurídica de Direito Privado**

Ação Institucional: **NENHUMA - NAO OPTANTE**

3. Dados da Obra/Serviço

RODOVIA PA 256 , KM 95

Nº: **S/N**

Complemento: **PROXIMO AO DENDE BRASIL BIOENERGIA**

Bairro: **ZONA RURAL**

Cidade: **Tomé-Açu**

UF: **PA**

CEP: **68680000**

Data de Início: **13/10/2021**

Previsão de término: **31/12/2024**

Coordenadas Geográficas: **-2.792497, -48.175412**

Finalidade: **Florestal**

Código: **Não Especificado**

Proprietário: **FLORACAPIM INDUSTRIAL LTDA**

CPF/CNPJ: **06.183.261/0001-70**

4. Atividade Técnica

1 - DIRETA

Quantidade

Unidade

330 - EXECUÇÃO E PROJETO > AGRICULTURA - AGRICULTURA, PECUÁRIA, PRODUÇÃO FLORESTAL, PESCA E AQUICULTURA > ATIVIDADES FLORESTAIS > #503 - REFLORESTAMENTO

271,7600

ha

330 - EXECUÇÃO E PROJETO > AGRICULTURA - AGRICULTURA, PECUÁRIA, PRODUÇÃO FLORESTAL, PESCA E AQUICULTURA > ATIVIDADES FLORESTAIS > #504 - EXTRAÇÃO VEGETAL

271,7600

ha

Após a conclusão das atividades técnicas o profissional deverá proceder a baixa desta ART

5. Observações

ELABORAÇÃO DA DECLARAÇÃO DE CORTE E COLHEITA - (DCC) EM PLANTIO DA ESPÉCIE EUCALYPTUS SPP, LOCALIZADA FORA DE APP E DE RESERVA LEGAL, DEVIDAMENTE ESTABELECIDO NA ÁREA DE USO ALTERNATIVO DO SOLO DA PROPRIEDADE DENOMINADA FAZENDA JUQUIRAL I, NOS TERMOS DO DECRETO ESTADUAL Nº 216/2011 E INSTRUÇÃO NORMATIVA Nº 15/2011

6. Declarações

- Declaro que estou cumprindo as regras de acessibilidade previstas nas normas técnicas da ABNT, na legislação específica e no decreto n. 5296/2004.

- Declaro que estou cumprindo as regras de colocação e manutenção de placa legível e visível ao público enquanto durar a execução da obra, instalação e serviços, conforme estabelecido no artigo 16 da lei federal 5.194/66.

- Cláusula Compromissória: Qualquer conflito ou litígio originado do presente contrato, bem como sua interpretação ou execução, será resolvido por arbitragem, de acordo com a Lei no. 9.307, de 23 de setembro de 1996, por meio do Centro de Mediação e Arbitragem - CMA vinculado ao Crea-PA, nos termos do respectivo regulamento de arbitragem que, expressamente, as partes declaram concordar

7. Entidade de Classe

APEF

ALLAN DIEGGO RAFAEL PEREIRA:06109865460

Assinado de forma digital por ALLAN DIEGGO RAFAEL PEREIRA:06109865460
 Dados: 2023.03.30 16:45:53 -03'00'

8. Assinaturas

Declaro serem verdadeiras as informações acima

ALLAN DIEGGO RAFAEL PEREIRA - CPF: 061.098.654-60

**ADRIANO D
 AGNOLUZZO:
 57321574920**

Assinado eletronicamente por ADRIANO D AGNOLUZZO
 em 30/03/2023 às 07:44:01 por: , ip: 200.25.56.75
 Documento assinado digitalmente por ADRIANO D AGNOLUZZO
 em 30/03/2023 às 07:44:01 por: , ip: 200.25.56.75
 Documento assinado digitalmente por ADRIANO D AGNOLUZZO
 em 30/03/2023 às 07:44:01 por: , ip: 200.25.56.75

_____, _____ de _____ de _____

Local

data

FLORACAPIM INDUSTRIAL LTDA - CNPJ: 06.183.261/0001-70

9. Informações

* A ART é válida somente quando quitada, mediante apresentação do comprovante do pagamento ou conferência no site do Crea.

10. Valor

Valor da ART: **R\$ 96,62**

Registrada em: **29/03/2023**

Valor pago: **R\$ 96,61**

Nosso Número: **8840959**

A autenticidade desta ART pode ser verificada em: <http://crea-pa.sitac.com.br/publico/>, com a chave: 7b004
 Impresso em: 30/03/2023 às 07:44:01 por: , ip: 200.25.56.75

