

Betel Móveis Ltda



# BETEL MÓVEIS LTDA

Av. Duque de Caxias, nº 454 – Bairro: Centro – CEP: 69.020-140, Manaus/AM.  
CGC.: 30.746.178/0001-47- I.E.: 05.417.189-0 / FONE: (92) 9. 8832-8271  
E-Mail: betelmoveis.escriptorio1@gmail.com

## ANEXO I

### PREGÃO ELETRÔNICO/SRP Nº. 027/2023 – TJAM

**Declaração conjunta de cumprimento das condições de habilitação e de inexistência de impedimento legal para licitar ou contratar com a Administração Pública.**

Betel Móveis LTDA, inscrita no CNPJ: 30.746.178/0001-4, por intermédio de sua representante legal Sra. ALICE MITIKA ISHIKAWA, portadora da Carteira de Identidade nº 1899366-4 e do CPF: 659.633.342-68. DECLARA:

- 1) que está ciente e concorda com as condições contidas no edital e seus anexos, e que cumpre plenamente os requisitos de habilitação definidos no edital;
- 2) que até a presente data inexistem fatos impeditivos para sua habilitação no presente processo licitatório, ciente da obrigatoriedade de declarar ocorrências posteriores;
- 3) que não emprega menor de 18 (dezoito) anos em trabalho noturno, perigoso ou insalubre e não emprega menor de 16 (dezesesseis) anos, salvo menor, a partir de 14 (quatorze) anos, na condição de aprendiz, nos termos do inciso XXXIII do art. 7º da Constituição Federal.

**Manaus, 05 de julho de 2023.**

**Atenciosamente,**

---

**BETEL MÓVEIS LTDA**  
**CNPJ: 30.746.178/0001-47**  
**ALICE MITIKA ISHIKAWA**  
**CPF: 659.633.342-68**

**30.746.178/0001-47**  
**BETEL MOVEIS LTDA.**  
Av. Duque de Caxias Nº 454  
Centro  
CEP: 69.020-140  
**MANAUS** **AM**

Betel Móveis Ltda



# BETEL MÓVEIS LTDA

Av. Duque de Caxias, nº 454 – Bairro: Centro – CEP: 69.020-140, Manaus/AM.  
CGC.: 30.746.178/0001-47- I.E.: 05.417.189-0 / FONE: (92) 9. 8832-8271  
E-Mail: betelmoveis.escriptorio1@gmail.com

## ANEXO II – Modelo de declaração de elaboração independente de proposta

Betel Móveis LTDA, inscrita no CNPJ: 30.746.178/0001-4, por intermédio de sua representante legal Sra. ALICE MITIKA ISHIKAWA, portadora da Carteira de Identidade nº 1899366-4 e do CPF: 659.633.342-68 doravante denominado Licitante, em atendimento ao disposto no edital do **Pregão Eletrônico/SRP nº. 027/2023**, declara, sob as penas da lei, em especial o art. 299 do Código Penal Brasileiro, que:

- a) a proposta anexa foi elaborada de maneira independente Licitante, e que o conteúdo da proposta anexa não foi, no todo ou em parte, direta ou indiretamente, informado a, discutido com ou recebido de qualquer outro participante potencial ou de fato do **Pregão Eletrônico/SRP nº. 027/2023**, por qualquer meio ou por qualquer pessoa;
- b) a intenção de apresentar a proposta anexa não foi informada a, discutido com ou recebido de qualquer outro participante potencial ou de fato do **Pregão Eletrônico/SRP nº. 027/2023**, por qualquer meio ou por qualquer pessoa;
- c) que não tentou, por qualquer meio ou qualquer pessoa, influir na decisão de qualquer outro participante potencial ou de fato do **Pregão Eletrônico/SRP nº. 027/2023** quanto a participar ou não da referida licitação;
- d) que o conteúdo da proposta anexa não será, no todo ou em parte, direta ou indiretamente, comunicado a ou discutido com qualquer outro participante potencial ou de fato do **Pregão Eletrônico/SRP nº. 027/2023** antes da adjudicação do objeto da referida licitação;
- e) que o conteúdo da proposta anexa não foi, no todo ou em parte, direta ou indiretamente, informado a, discutido com ou recebido de qualquer integrante do Tribunal de Justiça do Amazonas antes da abertura oficial das propostas; e
- f) que está plenamente ciente do teor e da extensão desta declaração e que detém plenos poderes e informações para firmá-la.

Manaus, 05 de julho de 2023.

Atenciosamente,

---

**BETEL MÓVEIS LTDA**  
CNPJ: 30.746.178/0001-47  
ALICE MITIKA ISHIKAWA  
CPF: 659.633.342-68





## Sistema de Cadastramento Unificado de Fornecedores - SICAF

### Declaração

Declaramos para os fins previstos na Lei nº 8.666, de 1993, conforme documentação registrada no SICAF, que a situação do fornecedor no momento é a seguinte:

#### Dados do Fornecedor

CNPJ: 30.746.178/0001-47 DUNS®: 94\*\*\*\*\*36  
Razão Social: BETEL MOVEIS LTDA  
Nome Fantasia: BETEL MOVEIS EPP  
Situação do Fornecedor: Credenciado Data de Vencimento do Cadastro: 09/01/2024  
Natureza Jurídica: SOCIEDADE EMPRESÁRIA LIMITADA  
MEI: Não  
Porte da Empresa: Empresa de Pequeno

#### Ocorrências e Impedimentos

Ocorrência: Nada Consta  
Impedimento de Licitar: Nada Consta

#### Níveis cadastrados:

##### I - Credenciamento

##### II - Habilitação Jurídica

##### III - Regularidade Fiscal e Trabalhista Federal

Receita Federal e PGFN Validade: 12/07/2023  
FGTS Validade: 08/07/2023  
Trabalhista (<http://www.tst.jus.br/certidao>) Validade: 18/11/2023

##### IV - Regularidade Fiscal Estadual/Distrital e Municipal

Receita Estadual/Distrital Validade: 23/07/2023  
Receita Municipal Validade: 22/08/2023

##### V - Qualificação Técnica

##### VI - Qualificação Econômico-Financeira

Validade: 30/04/2024

Esta declaração é uma simples consulta e não tem efeito legal

Emitido em: 04/07/2023 22:36

CPF: 659.633.342-68 Nome: ALICE MITIKA ISHIKAWA

Ass: \_\_\_\_\_

REPÚBLICA FEDERATIVA DO BRASIL  
MINISTÉRIO DA INFRAESTRUTURA  
DEPARTAMENTO NACIONAL DE TRANSITO  
GANTEIRA NACIONAL DE HABILITAÇÃO



VÁLIDA EM TODO  
O TERRITÓRIO NACIONAL  
2235891287

NOME  
**ALICE MITIKA ISHIKAWA**



DOC. IDENTIDADE / ORG. EMISSOR / UF  
**18993664 SSP AM**

CPF  
**659.633.342-68**

DATA NASCIMENTO  
**05/07/1956**

FILIAÇÃO  
**TAKEO ISHIKAWA**  
**NICHIE TAKESHITA**

PERMISSÃO  
**B**

Nº REGISTRO  
**02532241464**

VALIDADE  
**10/02/2027**

1ª HABILITAÇÃO  
**19/07/2002**

OBSERVAÇÕES

*Alice Ishikawa*

ASSINATURA DO PORTADOR

LOCAL  
**MANAUS, AM**

DATA EMISSÃO  
**14/02/2022**

*[Signature]*  
DIRETOR PRESIDENTE

64425172677  
AM036846376

ASSINATURA DO EMISSOR

**AMAZONAS**

PROIBIDO PLASTIFICAR  
2235891287



Ministério da Economia  
 Secretaria de Governo Digital  
 Departamento Nacional de Registro Empresarial e Integração  
 Secretaria de Estado de Planejamento, Desenvolvimento, Ciência,  
 Tecnologia e Inovação – SEPLANCTI

Nº DO PROTOCOLO (Uso da Junta Comercial)

NIRE (da sede ou filial, quando a sede for em outra UF)

13600129641

Código da Natureza Jurídica

2062

Nº de Matrícula do Agente Auxiliar do Comércio

1 - REQUERIMENTO

ILMO(A). SR.(A) PRESIDENTE DA Junta Comercial do Estado do Amazonas

Nome: **BETEL MOVEIS LTDA**

(da Empresa ou do Agente Auxiliar do Comércio)

requer a V.Sª o deferimento do seguinte ato:

Nº FCN/REMP



AMN2363490414

Nº DE VIAS	CÓDIGO DO ATO	CÓDIGO DO EVENTO	QTDE	DESCRIÇÃO DO ATO / EVENTO
1	002			ALTERACAO
		2247	1	ALTERACAO DE CAPITAL SOCIAL

**MANAUS**

Local

**30 Março 2023**

Data

Representante Legal da Empresa / Agente Auxiliar do Comércio:

Nome: \_\_\_\_\_

Assinatura: \_\_\_\_\_

Telefone de Contato: \_\_\_\_\_

2 - USO DA JUNTA COMERCIAL

DECISÃO SINGULAR

DECISÃO COLEGIADA

Nome(s) Empresarial(ais) igual(ais) ou semelhante(s):

SIM

SIM

Processo em Ordem À decisão

\_\_\_\_\_/\_\_\_\_\_/\_\_\_\_\_  
Data

NÃO

\_\_\_\_\_/\_\_\_\_\_/\_\_\_\_\_  
Data

\_\_\_\_\_  
Responsável

NÃO

\_\_\_\_\_/\_\_\_\_\_/\_\_\_\_\_  
Data

\_\_\_\_\_  
Responsável

\_\_\_\_\_  
Responsável

DECISÃO SINGULAR

Processo em exigência. (Vide despacho em folha anexa)

Processo deferido. Publique-se e archive-se.

Processo indeferido. Publique-se.

2ª Exigência

3ª Exigência

4ª Exigência

5ª Exigência

\_\_\_\_\_/\_\_\_\_\_/\_\_\_\_\_  
Data

\_\_\_\_\_  
Responsável

DECISÃO COLEGIADA

Processo em exigência. (Vide despacho em folha anexa)

Processo deferido. Publique-se e archive-se.

Processo indeferido. Publique-se.

2ª Exigência

3ª Exigência

4ª Exigência

5ª Exigência

\_\_\_\_\_/\_\_\_\_\_/\_\_\_\_\_  
Data

\_\_\_\_\_  
Vogal

\_\_\_\_\_  
Vogal

\_\_\_\_\_  
Vogal

Presidente da \_\_\_\_\_ Turma

OBSERVAÇÕES



Junta Comercial do Estado do Amazonas

Certifico registro sob o nº 1323051 em 31/03/2023 da Empresa BETEL MOVEIS LTDA, CNPJ 30746178000147 e protocolo 230216048 - 30/03/2023. Autenticação: FEB066227585215D4E4568E86F72FB1C5E58E2. Eylan Manoel da Silva Lins - Secretário-Geral. Para validar este documento, acesse <http://www.jucea.am.gov.br> e informe nº do protocolo 23/021.604-8 e o código de segurança GqNM Esta cópia foi autenticada digitalmente e assinada em 31/03/2023 por Eylan Manoel da Silva Lins Secretário-Geral.

*Eylan Manoel da Silva Lins*  
EYLAN MANOEL DA SILVA LINS  
SECRETÁRIO-GERAL



# JUNTA COMERCIAL DO ESTADO DO AMAZONAS

## Registro Digital

### Capa de Processo

Identificação do Processo		
Número do Protocolo	Número do Processo Módulo Integrador	Data
23/021.604-8	AMN2363490414	30/03/2023

Identificação do(s) Assinante(s)		
CPF	Nome	Data Assinatura
659.633.342-68	ALICE MITIKA ISHIKAWA	30/03/2023

Assinado utilizando o(s) seguinte(s) selo(s) do    
Selo Ouro - Certificado Digital

313.556.092-91	Elizeu da Mota Trindade	30/03/2023
----------------	-------------------------	------------

Assinado utilizando o(s) seguinte(s) selo(s) do    
Selo Ouro - Biometria TSE, Selo Ouro - Certificado Digital

Junta Comercial do Estado do Amazonas

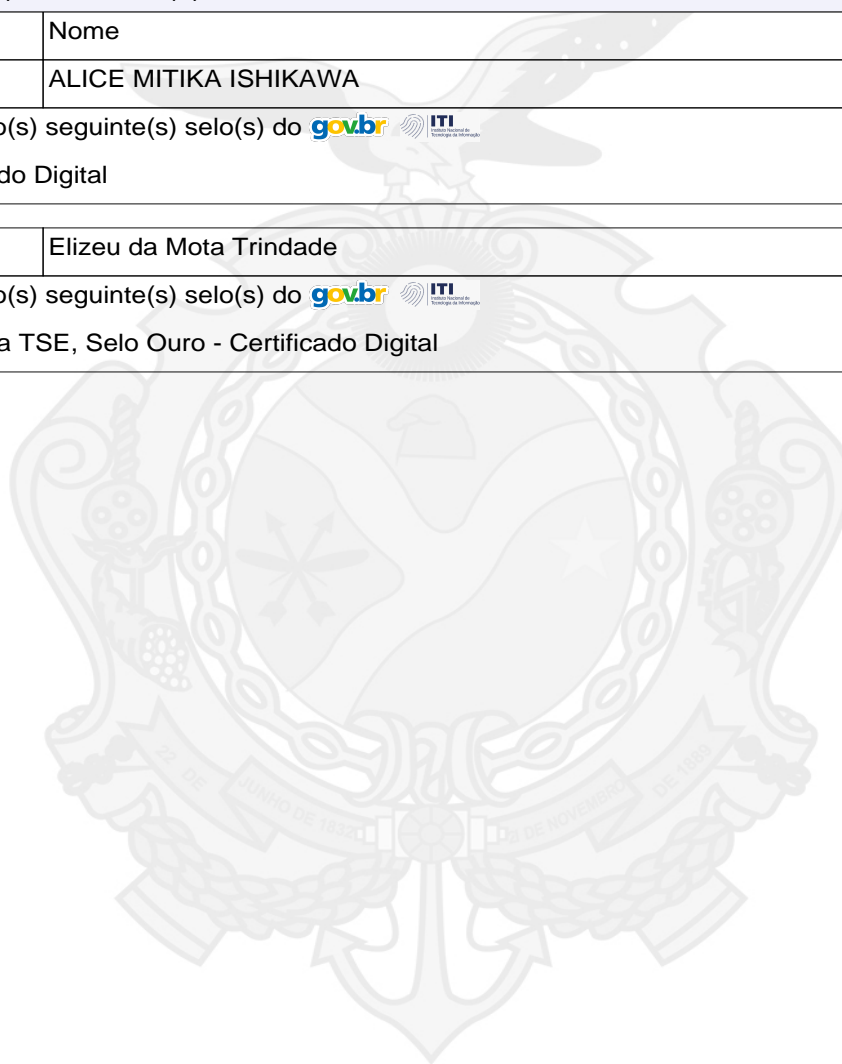

Junta Comercial do Estado do Amazonas

Certifico registro sob o nº 1323051 em 31/03/2023 da Empresa BETEL MOVEIS LTDA, CNPJ 30746178000147 e protocolo 230216048 - 30/03/2023. Autenticação: FEB066227585215D4E4568E86F72FB1C5E58E2. Eylan Manoel da Silva Lins - Secretário-Geral. Para validar este documento, acesse <http://www.jucea.am.gov.br> e informe nº do protocolo 23/021.604-8 e o código de segurança GqNM Esta cópia foi autenticada digitalmente e assinada em 31/03/2023 por Eylan Manoel da Silva Lins Secretário-Geral.

  
EYLAN MANOEL DA SILVA LINS  
SECRETÁRIO-GERAL

**1ª. ALTERAÇÃO CONTRATUAL DA EMPRESA INDIVIDUAL DE  
RESPONSABILIDADE LIMITADA - EIRELI  
BETEL MOVEIS EIRELI  
CNPJ: 30.746.178/0001-47  
NIRE: 1360012964-1**

Pelo presente instrumento particular de Alteração de Contrato de Sociedade individual de responsabilidade limitada - EIRELI, o abaixo assinado:

**Elizeu da Mota Trindade**, brasileiro, empresário, solteiro, portador da CNH DETRAN/Am N° 00323249975, emitida em 06/04/2018, inscrito no CPF N° 313.556.092- 91, natural da cidade de Manaus/Am, nascido em 07/04/1971, residente e domiciliado sito a Rua Professor Alcijara n° 55, Colônia Terra Nova Cep: 69093-479, Manaus / Am.

Único titular componente da Sociedade individual de responsabilidade limitada que gira sob a denominação social de **BETEL MOVEIS EIRELI**, inscrita no CNPJ (MF) sob o n°**30.746.178/0001-47**, com sede na Avenida Duque de Caxias, n° 454, Bairro: Centro, Manaus-AM. CEP: 69.020.140, com requerimento de empresário arquivado na Junta Comercial do Estado do Amazonas com o seguinte número: NIRE **1360012964-1**.

Resolve alterar o seu ato constitutivo e o faz mediante cláusulas e condições seguintes:

**CLÁUSULA PRIMEIRA – ENTRADA DE TITULAR**

**ALICE MITIKA ISHIKAWA**, brasileiro, natural de Lucelia-SP, Solteiro, data de nascimento em 05/07/1956, empresário, portador do **C.P.F n° 659.633.342-68**, carteira de identidade **RG n° 18993664** SSP-AM, residente e domiciliado na Rua Oscarito, n° 29, Quadra 2, Bairro: Aleixo, Manaus-AM. CEP: 69.060-260.

**CLÁUSULA SEGUNDA: CAPITAL SOCIAL - SAÍDA DE TITULAR E TRANSFERÊNCIA DE QUOTAS**

O titular **Elizeu da Mota Trindade**, acima qualificado, decide retirar-se da empresa cedendo e transferindo o valor de R\$ 150.000,00 (cento e cinquenta mil Reais) do capital social para a titular **ALICE MITIKA ISHIKAWA**. O titular que se retira Sr. **Elizeu da Mota Trindade**, recebe neste ato todos seus haveres, pelos quais da quitação não tendo mais nada a requerer nem no presente nem no futuro com relação a sua retirada da sociedade. O capital social fica distribuído para o titular da seguinte forma:

TITULAR	VALOR EM R\$	%
<b>ALICE MITIKA ISHIKAWA</b>	150.000,00	100
<b>TOTAL DO CAPITAL SOCIAL</b>	<b>150.000,00</b>	<b>100</b>

**Parágrafo Único:** A responsabilidade do titular é restrita ao valor de suas quotas, entretanto, todos os sócios respondem solidariamente pela integralização do capital social.



### CLÁUSULA TERCEIRA: CAPITAL SOCIAL – AUMENTO DE CAPITAL

O Capital Social que era de R\$ 150.000,00 (Cento e Cinquenta mil reais) é alterado neste ato para R\$ 1.000.000,00 (hum milhão de reais) divididos em 1.000.000 (Hum milhão de cotas) no valor nominal de R\$ 1,00 (hum real) cada uma, sendo 400 mil reais integralizado em distribuição de lucro e 450 mil reais em espécie, subscrita e integralizadas em moeda corrente e legal do país, a conta da data de registro na junta comercial do Estado do Amazonas, assim distribuídos:

TITULAR	QUOTAS	VALOR EM R\$	%
ALICE MITIKA ISHIKAWA	1.000.000	1.000.000,00	100
<b>TOTAL DO CAPITAL SOCIAL</b>	<b>1.000.000</b>	<b>1.000.000,00</b>	<b>100</b>

### CLÁUSULA QUARTA: ACERVO

O acervo desta empresa, no valor de R\$ 1.000.000,00 (hum milhão de reais), passa a constituir o capital da LTDA. Para tanto, passa a transcrever, na íntegra, o ato constitutivo da referida LTDA, com o teor a seguir:

Para tanto, passa a transcrever, na íntegra, o ato constitutivo da referida LTDA, com o teor a seguir:

**ALICE MITIKA ISHIKAWA**, brasileiro, natural de Lucélia-SP, Solteiro, data de nascimento em 05/07/1956, empresário, portador do **C.P.F nº 659.633.342-68**, carteira de identidade **RG nº 18993664 SSP-AM**, residente e domiciliado na Rua Oscarito, nº 29, Quadra 2, Bairro: Aleixo, Manaus-AM. CEP: 69.080260.

### CLÁUSULA PRIMEIRA - DA DENOMINAÇÃO DA EMPRESA

A sociedade gira sob o nome empresarial: **BETEL MOVEIS LTDA**

### CLÁUSULA SEGUNDA – DA SEDE

A sociedade tem sede e domicílio Avenida Duque de Caxias, 454, Bairro: Centro, Manaus-AM. CEP: 69020.140.

### CLÁUSULA TERCEIRA – DO OBJETO SOCIAL

O objeto social é o seguinte:

- 47.89-0-07 - Comércio varejista de equipamentos para escritório
- 18.13-0-01 - Impressão de material para uso publicitário
- 18.22-9-99 - Serviços de acabamentos gráficos, exceto encadernação e plastificação
- 31.01-2-00 - Fabricação de móveis com predominância de madeira
- 31.02-1-00 - Fabricação de móveis com predominância de metal
- 31.03-9-00 - Fabricação de móveis de outros materiais, exceto madeira e metal
- 33.14-7-99 - Manutenção e reparação de outras máquinas e equipamentos para usos industriais não especificados anteriormente
- 33.29-5-01 - Serviços de montagem de móveis de qualquer material



- 41.20-4-00 - Construção de edifícios
- 42.13-8-00 - Obras de urbanização - ruas, praças e calçadas
- 42.21-9-02 - Construção de estações e redes de distribuição de energia elétrica
- 42.21-9-03 - Manutenção de redes de distribuição de energia elétrica
- 42.92-8-02 - Obras de montagem industrial
- 43.19-3-00 - Serviços de preparação do terreno não especificados anteriormente
- 43.21-5-00 - Instalação e manutenção elétrica
- 43.22-3-01 - Instalações hidráulicas, sanitárias e de gás
- 43.22-3-02 - Instalação e manutenção de sistemas centrais de ar condicionado, de ventilação e refrigeração
- 43.29-1-01 - Instalação de painéis publicitários
- 43.30-4-02 - Instalação de portas, janelas, tetos, divisórias e armários embutidos de qualquer material
- 43.30-4-03 - Obras de acabamento em gesso e estuque
- 43.30-4-04 - Serviços de pintura de edifícios em geral
- 43.30-4-99 - Outras obras de acabamento da construção
- 43.99-1-02 - Montagem e desmontagem de andaimes e outras estruturas temporárias
- 43.99-1-03 - Obras de alvenaria
- 43.99-1-05 - Perfuração e construção de poços de água
- 43.99-1-99 - Serviços especializados para construção não especificados anteriormente
- 46.49-4-08 - Comércio atacadista de produtos de higiene, limpeza e conservação domiciliar
- 46.74-5-00 - Comércio atacadista de cimento
- 46.79-6-02 - Comércio atacadista de mármore e granitos
- 47.42-3-00 - Comércio varejista de material elétrico
- 47.44-0-01 - Comércio varejista de ferragens e ferramentas
- 47.44-0-99 - Comércio varejista de materiais de construção em geral
- 47.54-7-01 - Comércio varejista de móveis
- 47.89-0-99 - Comércio varejista de outros produtos não especificados anteriormente
- 77.33-1-00 - Aluguel de máquinas e equipamentos para escritórios

#### **CLÁUSULA QUARTA – DO CAPITAL SOCIAL**

O Capital Social é de R\$ 1.000.000,00 (Hum milhão reais) divididos em 1.000.000 (Hum milhão) de quotas no valor de R\$ 1,00 (Um Real) cada, subscrita e totalmente integralizado em moeda corrente e legal do país, fica assim dividido para os sócios:

<b>SÓCIOS</b>	<b>QUOTAS</b>	<b>VALOR EM R\$</b>	<b>%</b>
<b>ALICE MITIKA ISHIKAWA</b>	<b>1.000.000</b>	<b>1.00.000,00</b>	<b>100</b>
<b>TOTAL DO CAPITAL SOCIAL</b>	<b>1.000.000</b>	<b>1.00.000,00</b>	<b>100</b>

**Parágrafo Único:** A responsabilidade do socio e limitada ao capital integralizado.

#### **CLÁUSULA QUINTA – DO INÍCIO E DA DURAÇÃO**

A sociedade iniciou suas atividades em 20.06.2018 e seu prazo de duração é indeterminado. Podendo estabelecer filiais e sucursais e em qualquer ponto do Território Nacional, obedecendo às disposições legais vigentes.



## **CLÁUSULA SEXTA – DAS QUOTAS**

As Quotas são indivisíveis e a sócios poderá vender, ceder ou transferir a terceiros as cotas que possuem na sociedade, sem prévio consentimento por escrito dos demais sócios, que em igualdade de condições, terão o direito de preferência na aquisição das mesmas.

## **CLÁUSULA SÉTIMA – DA RESPONSABILIDADE DE CADA SÓCIO**

A responsabilidade do sócio está limitada ao montante de suas quotas, ou seja, às suas participações no capital social integralizado desta sociedade, mas todos respondem solidariamente pela integralização do capital social.

## **CLÁUSULA OITAVA – DA ADMINISTRAÇÃO DA SOCIEDADE**

A administração da sociedade será exercida por, **ALICE MITIKA ISHIKAWA** que assinará isoladamente, com os poderes e atribuições de representar a empresa ativa e passivamente, judicial ou extrajudicialmente, podendo praticar todos os atos compreendidos no objeto social, autorizado o uso do nome empresarial, sempre no interesse da sociedade, ficando vedado, entretanto, em negócios estranhos aos fins sociais em assuntos de interesse da sociedade, podendo assinar quaisquer documentos de comum acordo em todos os órgãos públicos, contrair empréstimos em estabelecimentos bancários.

## **CLÁUSULA NONA - DAS REUNIÕES**

Todas as deliberações do sócio que se fizerem necessária, tais como aprovação de contas dos administradores, aumento ou redução de capital, designação ou destituição dos administradores, modo de remuneração, pedido de concordata, distribuição de lucro, alteração contratual e fusão, cisão e incorporação, e outros assuntos, sejam por imposição da lei ou relevância da matéria para a sociedade, serão tomadas em reunião convocada pelo administrador para este fim, como rege o artigo 1.072 do Código Civil em vigor. Em consonância ao disposto no § 1º do artigo mencionado, a opção pela reunião descarta a necessidade de assembléia.

Parágrafo Primeiro – A reunião da sócia será realizada em qualquer época, mediante convocação dos administradores ou sócios.

Parágrafo Segundo – As deliberações serão aprovadas somente pela totalidade dos sócios representando o total do capital social.

## **CLAUSULA DÉCIMA – CONSELHO FISCAL**

No uso da faculdade estabelecida pelo artigo 1.066 da Lei 10.406/2002, os sócios resolvem **não constituir o conselho fiscal.**



## **CLÁUSULA DÉCIMA PRIMEIRA – DO TÉRMINO DO EXERCÍCIO SOCIAL**

No dia 31 de Dezembro de cada ano, é levantado o Balanço Anual e geral da sociedade. Os Lucros ou Prejuízos serão distribuídos, ou suportados pelos sócios na proporção de suas Quotas do Capital Social.

Parágrafo Único: O critério dos sócios e no atendimento dos interesses da própria sociedade, o total ou parte dos lucros poderá ser destinado à formação de reservas de lucro, nos critérios estabelecidos pela Lei Comercial ou permanecer em lucros acumulados para futura destinação.

## **CLÁUSULA DÉCIMA SEGUNDA – DO PRÓ-LABORE**

O sócio administrador poderá retirar mensalmente, a título de Pró-Labore, o equivalente até o máximo permitido pela Legislação do Imposto de Renda. Importância esta que deverá ser levada a débito da conta Despesas Administrativas da Contabilidade da Sociedade.

## **CLÁUSULA DÉCIMA TERCEIRA – DO FALECIMENTO DOS SÓCIOS E LIQUIDAÇÃO SOCIAL**

Falecendo ou interditado qualquer sócio, sociedade não se dissolverá, cabendo ao sócio remanescente pagar os herdeiros do falecido a sua parte, após ser levantado um Balanço extraordinário em 60 dias ou se convier aos herdeiros do pré-morte ou interditado, será lavrados novo contrato com inclusão destes com os direitos legais.

## **CLÁUSULA DÉCIMA QUARTA – DECLARAÇÃO DE DESIMPEDIMENTO**

A sócio, **ALICE MITIKA ISHIKAWA**; declaram sob as penas da lei, de que não estão impedidas de exercerem a administração da sociedade, por lei especial, ou em virtude de condenação criminal, ou por se encontrarem sob os efeitos dela, a pena que vede, ainda que temporariamente, o acesso a cargos públicos; ou por crime falimentar de prevaricação, peita ou suborno, concussão, peculato, ou contra a economia popular, contra o sistema financeiro nacional, contra normas de defesa da concordância, contra as relações de consumo, fé pública, ou a propriedade.

## **CLÁUSULA DECIMA QUINTA – "DECLARAÇÃO DE EMPRESA DE PEQUENO PORTE"**

Declara sob as penas da Lei, que se enquadra na condição de EMPRESA DE PEQUENO PORTE, nos termos da Lei Complementar nº 123, de 14/12/2006.

Código do ato: 316

Descrição do Ato: ENQUADRAMENTO DE EMPRESA DE PEQUENO PORTE

## **CLÁUSULA DÉCIMA SEXTA – DA ABERTURA DE FILIAL**

A empresa poderá a qualquer tempo, abrir ou fechar filial ou outra dependência, mediante alteração contratual.



## **CLÁUSULA DÉCIMA SETIMA – DAS DISPOSIÇÕES GERAIS**

Aos casos omissos do presente contrato será regulado pelas leis vigentes e pelas que vierem a ser promulgadas pelos poderes constitutivos do país. Fica eleito o Foro de Manaus, para o exercício e o cumprimento dos direitos e obrigações resultantes deste contrato.

E, por estarem em perfeito acordo, em tudo quanto neste instrumento particular foi lavrado, obrigam-se a cumprir o presente em uma via de igual teor.

Manaus (AM), 30 de Março de 2023

---

**ALICE MITIKA ISHIKAWA**  
**Socio Administrador**

---

**Elizeu da Mota Trindade**  
**titular**





# JUNTA COMERCIAL DO ESTADO DO AMAZONAS

## Registro Digital

### Documento Principal

Identificação do Processo		
Número do Protocolo	Número do Processo Módulo Integrador	Data
23/021.604-8	AMN2363490414	30/03/2023

Identificação do(s) Assinante(s)		
CPF	Nome	Data Assinatura
659.633.342-68	ALICE MITIKA ISHIKAWA	30/03/2023

Assinado utilizando o(s) seguinte(s) selo(s) do    
Selo Ouro - Certificado Digital

313.556.092-91	Elizeu da Mota Trindade	30/03/2023
----------------	-------------------------	------------

Assinado utilizando o(s) seguinte(s) selo(s) do    
Selo Ouro - Biometria TSE, Selo Ouro - Certificado Digital

Junta Comercial do Estado do Amazonas

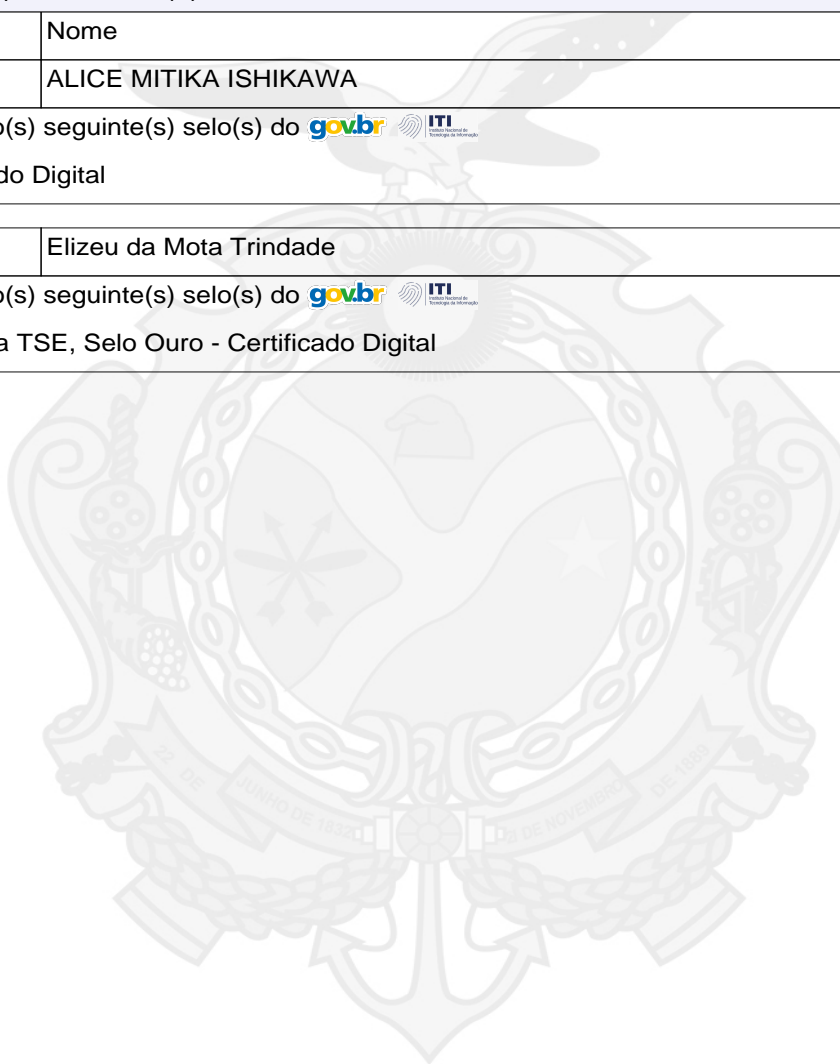

Junta Comercial do Estado do Amazonas

Certifico registro sob o nº 1323051 em 31/03/2023 da Empresa BETEL MOVEIS LTDA, CNPJ 30746178000147 e protocolo 230216048 - 30/03/2023. Autenticação: FEB066227585215D4E4568E86F72FB1C5E58E2. Eylan Manoel da Silva Lins - Secretário-Geral. Para validar este documento, acesse <http://www.jucea.am.gov.br> e informe nº do protocolo 23/021.604-8 e o código de segurança GqNM Esta cópia foi autenticada digitalmente e assinada em 31/03/2023 por Eylan Manoel da Silva Lins Secretário-Geral.

  
EYLAN MANOEL DA SILVA LINS  
SECRETÁRIO-GERAL





## TERMO DE AUTENTICAÇÃO - REGISTRO DIGITAL





Certifico que o ato, assinado digitalmente, da empresa BETEL MOVEIS LTDA, de CNPJ 30.746.178/0001-47 e protocolado sob o número 23/021.604-8 em 30/03/2023, encontra-se registrado na Junta Comercial sob o número 1323051, em 31/03/2023. O ato foi deferido eletronicamente pelo examinador Michelly Ferreira de Andrade.

Certifica o registro, o Secretário-Geral, Eylan Manoel da Silva Lins. Para sua validação, deverá ser acessado o sitio eletrônico do Portal de Serviços / Validar Documentos (<https://portalservicos.jucea.am.gov.br/Portal/pages/imagemProcesso/viaUnica.jsf>) e informar o número de protocolo e chave de segurança.

### Capa de Processo

Assinante(s)		
CPF	Nome	Data Assinatura
659.633.342-68	ALICE MITIKA ISHIKAWA	30/03/2023
Assinado utilizando o(s) seguinte(s) selo(s) do  		
Selo Ouro - Certificado Digital		
313.556.092-91	Elizeu da Mota Trindade	30/03/2023
Assinado utilizando o(s) seguinte(s) selo(s) do  		
Selo Ouro - Biometria TSE, Selo Ouro - Certificado Digital		

### Documento Principal

Assinante(s)		
CPF	Nome	Data Assinatura
659.633.342-68	ALICE MITIKA ISHIKAWA	30/03/2023
Assinado utilizando o(s) seguinte(s) selo(s) do  		
Selo Ouro - Certificado Digital		
313.556.092-91	Elizeu da Mota Trindade	30/03/2023
Assinado utilizando o(s) seguinte(s) selo(s) do  		
Selo Ouro - Biometria TSE, Selo Ouro - Certificado Digital		

Data de início dos efeitos do registro (art. 36, Lei 8.934/1994): 30/03/2023



Documento assinado eletronicamente por Michelly Ferreira de Andrade, Servidor(a) Público(a), em 31/03/2023, às 12:02.



A autenticidade desse documento pode ser conferida no [portal de serviços da jucea](https://portalservicos.jucea.am.gov.br) informando o número do protocolo 23/021.604-8.





# JUNTA COMERCIAL DO ESTADO DO AMAZONAS

Registro Digital

O ato foi assinado digitalmente por :

Identificação do(s) Assinante(s)	
CPF	Nome
345.323.582-72	EYLAN MANOEL DA SILVA LINS

Junta Comercial do Estado do Amazonas



Manaus, sexta-feira, 31 de março de 2023



Junta Comercial do Estado do Amazonas

Certifico registro sob o nº 1323051 em 31/03/2023 da Empresa BETEL MOVEIS LTDA, CNPJ 30746178000147 e protocolo 230216048 - 30/03/2023. Autenticação: FEB066227585215D4E4568E86F72FB1C5E58E2. Eylan Manoel da Silva Lins - Secretário-Geral. Para validar este documento, acesse <http://www.jucea.am.gov.br> e informe nº do protocolo 23/021.604-8 e o código de segurança GqNM Esta cópia foi autenticada digitalmente e assinada em 31/03/2023 por Eylan Manoel da Silva Lins Secretário-Geral.

  
EYLAN MANOEL DA SILVA LINS  
SECRETÁRIO-GERAL



Ministério da Economia  
 Secretaria de Governo Digital  
 Departamento Nacional de Registro Empresarial e Integração  
 Secretaria de Estado de Planejamento, Desenvolvimento, Ciência,  
 Tecnologia e Inovação – SEPLANCTI

Nº DO PROTOCOLO (Uso da Junta Comercial)

NIRE (da sede ou filial, quando a sede for em outra UF)

13600129641

Código da Natureza Jurídica

2062

Nº de Matrícula do Agente Auxiliar do Comércio

1 - REQUERIMENTO

ILMO(A). SR.(A) PRESIDENTE DA Junta Comercial do Estado do Amazonas

Nome: BETEL MOVEIS LTDA

(da Empresa ou do Agente Auxiliar do Comércio)

requer a V.Sª o deferimento do seguinte ato:

Nº FCN/REMP



AME2300053576

Nº DE VIAS	CÓDIGO DO ATO	CÓDIGO DO EVENTO	QTDE	DESCRIÇÃO DO ATO / EVENTO
1	223			BALANCO

MANAUS

Local

28 Abril 2023

Data

Representante Legal da Empresa / Agente Auxiliar do Comércio:

Nome: \_\_\_\_\_

Assinatura: \_\_\_\_\_

Telefone de Contato: \_\_\_\_\_

2 - USO DA JUNTA COMERCIAL

DECISÃO SINGULAR

DECISÃO COLEGIADA

Nome(s) Empresarial(ais) igual(ais) ou semelhante(s):

SIM

SIM

Processo em Ordem À decisão

\_\_\_\_\_/\_\_\_\_\_/\_\_\_\_\_  
Data

NÃO \_\_\_\_/\_\_\_\_/\_\_\_\_\_  
Data

Responsável

NÃO \_\_\_\_/\_\_\_\_/\_\_\_\_\_  
Data

Responsável

\_\_\_\_\_  
Responsável

DECISÃO SINGULAR

Processo em exigência. (Vide despacho em folha anexa)

Processo deferido. Publique-se e archive-se.

Processo indeferido. Publique-se.

2ª Exigência

3ª Exigência

4ª Exigência

5ª Exigência

\_\_\_\_\_/\_\_\_\_\_/\_\_\_\_\_  
Data

\_\_\_\_\_  
Responsável

DECISÃO COLEGIADA

Processo em exigência. (Vide despacho em folha anexa)

Processo deferido. Publique-se e archive-se.

Processo indeferido. Publique-se.

2ª Exigência

3ª Exigência

4ª Exigência

5ª Exigência

\_\_\_\_\_/\_\_\_\_\_/\_\_\_\_\_  
Data

Vogal

Vogal

Vogal

Presidente da \_\_\_\_\_ Turma

OBSERVAÇÕES



Junta Comercial do Estado do Amazonas

Certifico registro sob o nº 1334377 em 28/04/2023 da Empresa BETEL MOVEIS LTDA, CNPJ 30746178000147 e protocolo 230277802 - 28/04/2023. Autenticação: DAFBF779B64DAA4D20FAD349A17B61B985A96DCB. Eylan Manoel da Silva Lins - Secretário-Geral. Para validar este documento, acesse <http://www.jucea.am.gov.br> e informe nº do protocolo 23/027.780-2 e o código de segurança vcem Esta cópia foi autenticada digitalmente e assinada em 28/04/2023 por Eylan Manoel da Silva Lins Secretário-Geral.

*Eylan Manoel da Silva Lins*  
EYLAN MANOEL DA SILVA LINS  
SECRETÁRIO-GERAL



# JUNTA COMERCIAL DO ESTADO DO AMAZONAS

## Registro Digital

### Capa de Processo

Identificação do Processo		
Número do Protocolo	Número do Processo Módulo Integrador	Data
23/027.780-2	AME2300053576	28/04/2023

Identificação do(s) Assinante(s)		
CPF	Nome	Data Assinatura
981.265.802-59	DANNYEL SALES	28/04/2023

Assinado utilizando o(s) seguinte(s) selo(s) do    
Selo Ouro - Certificado Digital

313.556.092-91	ELIZEU DA MOTA TRINDADE	28/04/2023
----------------	-------------------------	------------

Assinado utilizando o(s) seguinte(s) selo(s) do    
Selo Ouro - Biometria TSE, Selo Ouro - Certificado Digital

Junta Comercial do Estado do Amazonas

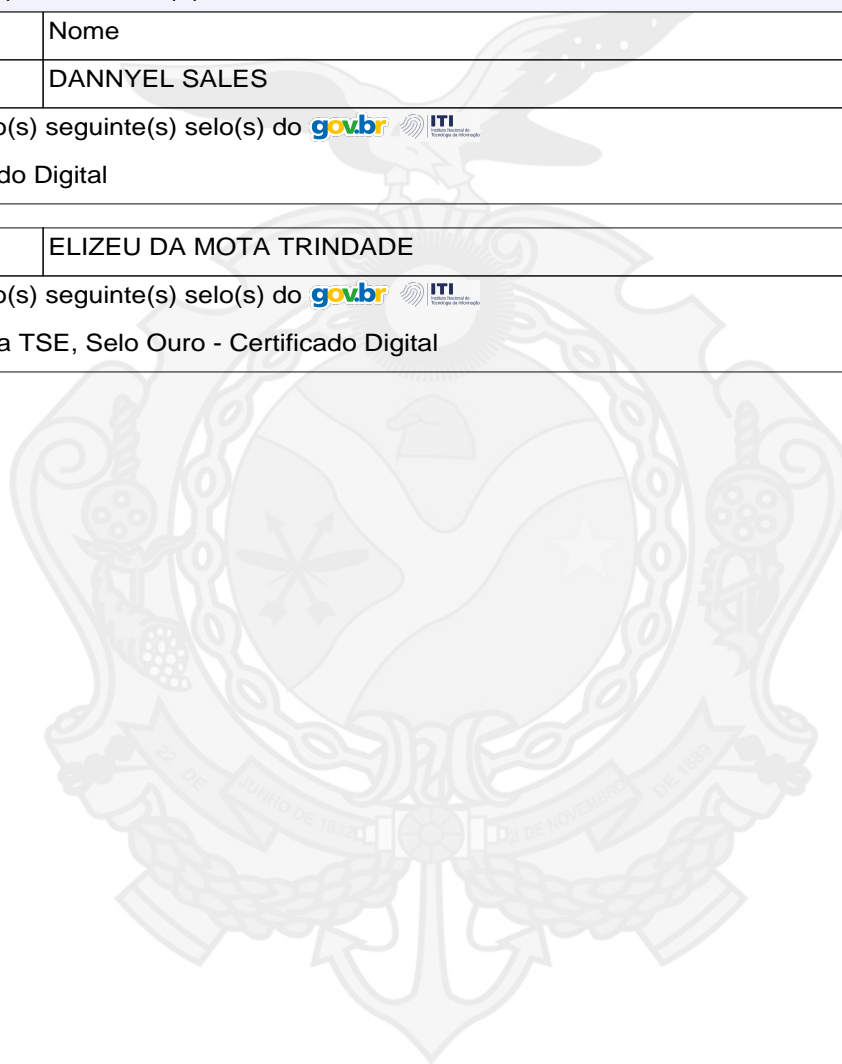

Junta Comercial do Estado do Amazonas

Certifico registro sob o nº 1334377 em 28/04/2023 da Empresa BETEL MOVEIS LTDA, CNPJ 30746178000147 e protocolo 230277802 - 28/04/2023. Autenticação: DAFBF779B64DAA4D20FAD349A17B61B985A96DCB. Eylan Manoel da Silva Lins - Secretário-Geral. Para validar este documento, acesse <http://www.jucea.am.gov.br> e informe nº do protocolo 23/027.780-2 e o código de segurança vcem Esta cópia foi autenticada digitalmente e assinada em 28/04/2023 por Eylan Manoel da Silva Lins Secretário-Geral.

  
EYLAN MANOEL DA SILVA LINS  
SECRETÁRIO-GERAL

**BETEL MOVEIS LTDA**  
**CNPJ: 30.746.178/0001-47**  
**NIRE: 1360012964-1**

**Endereço Matriz: AV, Duque de Caxias N° 454**  
**Bairro: Centro - CEP: 69020-140, Manaus-AM**

**BALANÇO PATRIMONIAL**  
**(Encerrado em 31 de dezembro de 2022)**

**2022**



Junta Comercial do Estado do Amazonas

Certifico registro sob o nº 1334377 em 28/04/2023 da Empresa BETEL MOVEIS LTDA, CNPJ 30746178000147 e protocolo 230277802 - 28/04/2023. Autenticação: DAFBF779B64DAA4D20FAD349A17B61B985A96DCB. Eylan Manoel da Silva Lins - Secretário-Geral. Para validar este documento, acesse <http://www.jucea.am.gov.br> e informe nº do protocolo 23/027.780-2 e o código de segurança vcem Esta cópia foi autenticada digitalmente e assinada em 28/04/2023 por Eylan Manoel da Silva Lins Secretário-Geral.

  
EYLAN MANOEL DA SILVA LINS  
SECRETÁRIO-GERAL

## T E R M O   D E   A B E R T U R A

CONTÉM ESTE CONJUNTO DE FORMULÁRIOS 14 (QUATORZE) FOLHAS NUMERADAS MECANICAMENTE DE 1 (UM) A 14 (QUATORZE), E SERVIRÁ DE LIVRO RAZÃO NUM. 0 (ZERO) DA EMPRESA BETEL MOVEIS LTDA, FIRMA ESTABELECIDÀ À AV DUQUE DE CAXIAS, 454 CENTRO, NESTA CIDADE DE MANAUS/AM CEP: 69020140, REGISTRADA NA JUNTA COMERCIAL DO MESMO ESTADO SOB O NIRE NUM. 1360012964-1 POR DESPACHO DE 0 E NO CADASTRO NACIONAL DE PESSOAS JURÍDICAS DO MINISTÉRIO DA FAZENDA (C.N.P.J.) 30746178000147, E INSCRITO NO MUNICÍPIO SOB O NUM. 41158201, E INSCRITO NA SECRETARIA ESTADUAL SOB O NUM. 054171890.

CONFORME DETERMINA O ART. 9º DA INSTRUÇÃO NORMATIVA Nº 107 DE 23/05/2008 DO D.N.R.C, DECLARAMOS QUE O PRESENTE LIVRO ENCONTRA-SE TOTALMENTE ESCRITURADO, DE ACORDO COM A DOCUMENTAÇÃO QUE NOS FOI APRESENTADA.

O PRESENTE VAI ABAIXO ASSINADO PELO CONTADOR(A) RESPONSÁVEL, O SR. DANNYEL SALES REGISTRADO NO C.R.C. SOB O NUM. AM-015439/0-0, REGISTRADO(A) NO C.P.F. SOB O NUM. 981.265.802-59.

MANAUS, 01 DE JANEIRO DE 2022.

-----  
DIRETOR GERAL DE EMPRESA E ORGANIZAÇÕES (EXCETO DE INTERESSE PÚBLICO) - ELISEU DA MOTA TRINDADE

C.P.F - 31355609291

-----  
DANNYEL SALES

C.R.C AM-015439/0-0

C.P.F 981.265.802-59



Descrição	Nota	Classificação	Exercício Atual
<b>A T I V O (7)</b>			
<b>ATIVO (14)</b>			
<b>CIRCULANTE (21)</b>			
<b>Caixa e Equivalentes de Caixa (28)</b>			
<b>Caixa (35)</b>			
Caixa Geral (42)		1.1.1.1.01.001	23.489,20D
<b>=Caixa</b>			<b>*****23.489,20D</b>
<b>Banco conta movimento (49)</b>			
Banco Bradesco S/A. (56)		1.1.1.1.02.001	1,00D
Banco Itau S/A (3899)		1.1.1.1.02.003	10,01D
<b>=Banco conta movimento</b>			<b>*****11,01D</b>
<b>Aplicações financeiras de liquidez imediata (63)</b>			
Aplicação Financeira Banco Bradesco S/A. (70)		1.1.1.1.03.001	8.018,03D
Aplicação Financeira Banco Itau (3031)		1.1.1.1.03.006	538,66D
<b>=Aplicações financeiras de liquidez imediata</b>			<b>*****8.556,69D</b>
<b>=Caixa e Equivalentes de Caixa</b>			<b>*****32.056,90D</b>
<b>Contas a Receber (77)</b>			
<b>Cientes diversos (84)</b>			
Duplicatas a Receber (91)		1.1.1.2.01.001	18.868,13D
<b>=Clientes diversos</b>			<b>*****18.868,13D</b>
<b>=Contas a Receber</b>			<b>*****18.868,13D</b>
<b>Estoques (273)</b>			
<b>Estoques diversos (280)</b>			
Mercadorias para revenda (287)		1.1.1.3.01.001	41.675,67D
<b>=Estoques diversos</b>			<b>*****41.675,67D</b>
<b>=Estoques</b>			<b>*****41.675,67D</b>
<b>=CIRCULANTE</b>			<b>*****92.600,70D</b>
<b>NÃO CIRCULANTE (441)</b>			
<b>Realizável a longo prazo (448)</b>			
<b>Créditos a Pessoas ligadas (504)</b>			
Elizeu da Mota Trindade (2723)		1.1.2.1.04.004	167.500,00D
<b>=Créditos a Pessoas ligadas</b>			<b>****167.500,00D</b>
<b>=Realizável a longo prazo</b>			<b>****167.500,00D</b>
<b>Investimentos (574)</b>			
<b>Consórcios para adquirir bens (616)</b>			
Consórcio XXX Ltda. (623)		1.1.2.2.02.001	11.216,36D
<b>=Consórcios para adquirir bens</b>			<b>*****11.216,36D</b>
<b>=Investimentos</b>			<b>*****11.216,36D</b>
<b>=NÃO CIRCULANTE</b>			<b>*****178.716,36D</b>
<b>=T o t a l - ATIVO</b>			<b>*****271.317,06D</b>
<b>=T o t a l - A T I V O</b>			<b>*****271.317,06D</b>



Descrição	Nota	Classificação	Exercício Atual
<b>P A S S I V O (798)</b>			
<b>PASSIVO (805)</b>			
<b>CIRCULANTE (812)</b>			
<b>Duplicatas a pagar (819)</b>			
<b>Fornecedores diversos (826)</b>			
Fornecedores (833)		2.1.1.1.01.001	16.867,84C
=Fornecedores diversos			*****16.867,84C
=Duplicatas a pagar			*****16.867,84C
<b>Salários e proventos (840)</b>			
<b>Salários e proventos a pagar (847)</b>			
Salários a pagar (854)		2.1.1.2.01.001	4.052,00C
=Salários e proventos a pagar			*****4.052,00C
=Salários e proventos			*****4.052,00C
<b>Obrigações Trabalhistas (882)</b>			
<b>Obrigações trabalhistas a pagar (889)</b>			
INSS a recolher (896)		2.1.1.3.01.001	368,46C
FGTS a recolher (903)		2.1.1.3.01.002	376,00C
=Obrigações trabalhistas a pagar			*****744,46C
=Obrigações Trabalhistas			*****744,46C
<b>Obrigações Tributárias (917)</b>			
<b>Obrigações tributárias a pagar (924)</b>			
Simple Nacional a pagar (931)		2.1.1.4.01.001	3.772,53C
ICMS a pagar (959)		2.1.1.4.01.005	4.340,54C
=Obrigações tributárias a pagar			*****8.113,07C
=Obrigações Tributárias			*****8.113,07C
=CIRCULANTE			*****29.777,37C
<b>PATRIMÔNIO LÍQUIDO (1211)</b>			
<b>Capital Social Realizado (1218)</b>			
<b>Capital Social Subscrito (1225)</b>			
Capital Social (1232)		2.1.3.1.01.001	150.000,00C
=Capital Social Subscrito			****150.000,00C
=Capital Social Realizado			****150.000,00C
<b>Reservas de Lucros (1309)</b>			
<b>Reservas de Lucros (1316)</b>			
Reserva Legal (1323)		2.1.3.4.01.001	4.926,99C
Reserva de Retenção de Lucros (1344)		2.1.3.4.01.004	86.612,70C
=Reservas de Lucros			*****91.539,69C
=Reservas de Lucros			*****91.539,69C
=PATRIMÔNIO LÍQUIDO			****241.539,69C
=T o t a l - P A S S I V O			****271.317,06C
=T o t a l - P A S S I V O			****271.317,06C



## **1 NOTAS EXPLICATIVAS**

Período de 01/01/2022 a 31/12/2022

### **NOTA 01 - CONTESTO OPERACIONAL**

A empresa **BETEL MOVEIS EIRELI** é uma empresa individual de responsabilidade limitada - EIRELI. Com sede e foro na Avenida Duque de Caxias, nº 454, Bairro: Praça 14 de janeiro, CEP: 69.020-140, Manaus-AM.

preponderante: **Comércio varejista de equipamentos para escritório**

### **NOTA 02 - APRESENTAÇÃO DAS DEMONSTRAÇÕES CONTÁBEIS**

demonstrações contábeis foram elaboradas em consonância com os ditames do ITG 1000 além dos Princípios Fundamentais de Contabilidade e demais práticas emanadas da legislação societário brasileira

### **NOTA 03 - PRINCIPAIS PRÁTICAS CONTÁBEIS**

#### **3.1) Aplicações Financeiras**

ão registrados ao Custo de Aplicação, acrescido dos rendimentos proporcionais até a data do balanço; sendo que o saldo na data do balanço está composto especificamente por aplicações financeiras de curto prazo - CDB.

#### **3.2) Direitos e Obrigações**

ão demonstrados pelos valores históricos, acrescidos das correspondentes variações monetárias e encargos financeiros, observando o regime de competência;

#### **3.3) Imobilizado**

pelo custo de aquisição, deduzido da depreciação acumulada calculada pelo método linear

#### **3.4) Ajuste de variação patrimonial**

empresa nunca efetuou ajuste de avaliação patrimonial.

#### **3.5) Investimentos em empresas coligadas e controladas**

empresa não participa do capital social de outras sociedades.

#### **3.6) Impostos Federais**

empresa está no regime do Simples nacional e contabiliza os encargos tributários pelo regime de competência.

#### **3.7) Resultado líquido do Período**

empresa apurou lucro no exercício findo em 31/12/2022, no valor de R\$ 17.564,54 e R\$ 241.539,69 compõe o Patrimônio Líquido. Sendo R\$ 878,23 ou 5% foi constituído a reserva legal e R\$ 16.686,31 foi constituído a reserva de retenção de lucro para compor o patrimônio líquido.

### **NOTA 04 - EMPRÉSTIMOS E FINANCIAMENTOS**

empresa não possui passivo de empréstimos e financiamentos.

### **NOTA 05 - RESPONSABILIDADES E CONTINGÊNCIAS**

ão há passivo contingente registrado contabilmente, tendo em vista que o administrador da empresa, escudado em opinião de seus consultores e advogados, não apontam contingências de qualquer natureza.

### **NOTA 06 - CAPITAL SOCIAL**



capital social é de R\$100.000,00 (Cem mil reais), dividido em 100.000 (Cem mil) cotas de R\$1,00 (hum real) cada.

#### **NOTA 07 - PROPRIEDADE PARA INVESTIMENTO**

A empresa não possui imóveis contabilizados como propriedade para investimento.

#### **NOTA 08 - EVENTOS SUBSEQUENTES**

administradores declaram a inexistência de fatos ocorridos subsequentemente à data de encerramento do exercício que venham a ter efeito relevante sobre a situação patrimonial ou financeira da empresa ou que possam provocar efeito sobre seus resultados futuros.

Manaus, 31 de Dezembro de 2022



IMPORTA O PRESENTE BALANÇO PATRIMONIAL SOMANDO NO ATIVO E NO PASSIVO 271.317,06 (DUZENTOS E SETENTA E UM MIL, TREZENTOS E DEZESSETE REAIS E SEIS CENTAVOS) DE ACORDO COM A DOCUMENTAÇÃO QUE NOS FOI APRESENTADA.

Manaus, 31 de dezembro de 2022

---

ELISEU DA MOTA TRINDADE

Sócio - Administrador

CPF: 31355609291

RG: 10757686 Orgão: SSP

Expedição: 06/04/2018

---

DANNYEL SALES

CONTADOR

CPF: 981.265.802-59 CRC: AM-015439/0-0

RG: 22553568 Orgão: SSP/AM

Expedição:



Descrição	Classificação	Conta	Exercício Atual
<b>RESULTADO LIQUIDO DO EXERCÍCIO</b>			
<b>LUCRO BRUTO</b>			
Receita Líquida de Vendas e Serviços			
Receita Líquida de Vendas e Serviços			
Receita Bruta de Vendas			
Vendas de Produtos de Fabricação Própria	3.1.1.1.01.003	1477	573.154,67C
Receitas de Serviços Prestados	3.1.1.1.01.005	1491	48.122,00C
<b>=Receita Bruta de Vendas</b>			<b>****621.276,67C</b>
(-)Deduções da Receita Bruta			
Simplex nacional sobre vendas	3.1.1.1.02.002	1512	49.448,68D
ISS sobre vendas de serviços	3.1.1.1.02.003	1519	2.406,10D
<b>=(-)Deduções da Receita Bruta</b>			<b>*****51.854,78D</b>
<b>=Receita Líquida de Vendas e Serviços</b>			<b>****569.421,89C</b>
<b>=Receita Líquida de Vendas e Serviços</b>			<b>****569.421,89C</b>
(-)Custos de Produção, Serviço e Mercadoria			
Custo das Mercadorias Vendidas			
Custo das Mercadorias Vendidas			
Custo das Mercadorias Vendidas	3.1.2.3.01.013	2653	477.647,80D
<b>=Custo das Mercadorias Vendidas</b>			<b>****477.647,80D</b>
<b>=Custo das Mercadorias Vendidas</b>			<b>****477.647,80D</b>
<b>=(-)Custos de Produção, Serviço e Mercadoria</b>			<b>****477.647,80D</b>
<b>=T o t a l - LUCRO BRUTO</b>			<b>*****91.774,09C</b>
(-)DESPESAS OPERACIONAIS			
Despesas			
Despesas Operacionais			
Despesas Administrativas			
Salários	3.3.1.1.02.001	2156	23.512,30D
13º Salários	3.3.1.1.02.003	2170	1.958,34D
INSS	3.3.1.1.02.004	2177	146,87D
FGTS	3.3.1.1.02.005	2184	1.958,32D
Telefone	3.3.1.1.02.009	2212	514,10D
Vale transporte	3.3.1.1.02.010	2219	1.410,00D
Material de Escritório	3.3.1.1.02.011	2226	285,35D
Taxas diversas	3.3.1.1.02.013	2240	4.813,72D
Honorários contábeis	3.3.1.1.02.014	2247	9.600,00D
Lanches e Refeições	3.3.1.1.02.017	2597	2.720,45D
Internet	3.3.1.1.02.023	2646	2.670,08D
Energia Elétrica	3.3.1.1.02.024	2667	1.610,43D



Descrição	Classificação	Conta	Exercício Atual
Água	3.3.1.1.02.029	2751	1.036,48D
Copa e cozinha	3.3.1.1.02.032	2807	113,07D
Estacionamento	3.3.1.1.02.37	2968	16,00D
Combustível e Oleo Lubrificante	3.3.1.1.02.38	3024	8.069,02D
<b>=Despesas Administrativas</b>			<b>*****60.434,53D</b>
Despesas Financeiras			
Despesas Bancárias	3.3.1.1.03.002	2275	10.819,44D
Juros Bancários	3.3.1.1.03.004	2289	5.319,82D
<b>=Despesas Financeiras</b>			<b>*****16.139,26D</b>
<b>=Despesas Operacionais</b>			<b>*****76.573,79D</b>
<b>=Despesas</b>			<b>*****76.573,79D</b>
<b>=T o t a l - (-)DESPESAS OPERACIONAIS</b>			<b>*****76.573,79D</b>
RECEITAS FINANC.E OUTRAS RECEITAS OPERACIONAIS			
Receitas Financeiras e Outras Receitas Operac			
Outras Receitas			
Receitas Financeiras			
Rendimentos de aplicação financeira	3.4.1.1.03.003	2359	2.364,18C
Rendimentos de aplicação financeira Itau	3.4.1.1.03.006	3038	0,06C
<b>=Receitas Financeiras</b>			<b>*****2.364,24C</b>
<b>=Outras Receitas</b>			<b>*****2.364,24C</b>
<b>=Receitas Financeiras e Outras Receitas Operac</b>			<b>*****2.364,24C</b>
<b>=T o t a l - RECEITAS FINANC.E OUTRAS RECEITAS OPERACIONAIS</b>			<b>*****2.364,24C</b>
<b>=T o t a l - RESULTADO LIQUIDO DO EXERCÍCIO</b>			<b>*****17.564,54C</b>

## RESULTADO DO EXERCÍCIO

---

RESULTADO -----> 17.564,54C

---



Junta Comercial do Estado do Amazonas

Certifico registro sob o nº 1334377 em 28/04/2023 da Empresa BETEL MOVEIS LTDA, CNPJ 30746178000147 e protocolo 230277802 - 28/04/2023. Autenticação: DAFBF779B64DAA4D20FAD349A17B61B985A96DCB. Eylan Manoel da Silva Lins - Secretário-Geral. Para validar este documento, acesse <http://www.jucea.am.gov.br> e informe nº do protocolo 23/027.780-2 e o código de segurança vcem Esta cópia foi autenticada digitalmente e assinada em 28/04/2023 por Eylan Manoel da Silva Lins Secretário-Geral.

EYLAN MANOEL DA SILVA LINS  
SECRETÁRIO-GERAL

IMPORTA A PRESENTE DEMONSTRAÇÃO DE RESULTADO COM LUCRO DE 17.564,54 (DEZESSETE MIL, QUINHENTOS E SESSENTA E QUATRO Reais E CINQUENTA E QUATRO CENTAVOS) DE ACORDO COM A DOCUMENTAÇÃO QUE NOS FOI APRESENTADA.

MANAUS, 31 DE DEZEMBRO DE 2022

---

ELISEU DA MOTA TRINDADE  
Sócio - Administrador  
CPF: 31355609291

---

DANNYEL SALES  
CONTADOR  
CPF: 981.265.802-59 CRC: AM-015439/0-0



## T E R M O   D E   E N C E R R A M E N T O

CONTÉM ESTE CONJUNTO DE FORMULÁRIOS 14 (QUATORZE) FOLHAS NUMERADAS MECANICAMENTE DE 1 (UM) A 14 (QUATORZE), E SERVIU DE LIVRO RAZÃO NUM. 0 (ZERO) DA EMPRESA BETEL MOVEIS LTDA, FIRMA ESTABELECIDÀ À AV DUQUE DE CAXIAS, 454 CENTRO, NESTA CIDADE DE MANAUS/AM CEP: 69020140, REGISTRADA NA JUNTA COMERCIAL DO MESMO ESTADO SOB O NIRE NUM. 1360012964-1 POR DESPACHO DE 0 E NO CADASTRO NACIONAL DE PESSOAS JURÍDICAS DO MINISTÉRIO DA FAZENDA (C.N.P.J.) 30746178000147, E INSCRITO NO MUNICÍPIO SOB O NUM. 41158201, E INSCRITO NA SECRETARIA ESTADUAL SOB O NUM. 054171890, REFERENTE AO PERÍODO DE 01/01/2022 A 31/12/2022 E SE DESTINOU A FINS CONSTANTES DO TERMO DE ENCERRAMENTO.

CONFORME DETERMINA O ARTIGO 9º DA INSTRUÇÃO NORMATIVA Nº 107 DE 23/05/2008 DO D.N.R.C., DECLARAMOS QUE O PRESENTE LIVRO ENCONTRA-SE TOTALMENTE ESCRITURADO, DE ACORDO COM A DOCUMENTAÇÃO QUE NOS FOI APRESENTADA.

O PRESENTE VAI ABAIXO ASSINADO PELO CONTADOR(A) RESPONSÁVEL, O SR. DANNYEL SALES REGISTRADO NO C.R.C. SOB O NUM. AM-015439/0-0, REGISTRADO(A) NO C.P.F. SOB O NUM. 981.265.802-59.

MANAUS, 31 DE DEZEMBRO DE 2022.

-----  
DIRETOR GERAL DE EMPRESA E ORGANIZAÇÕES (EXCETO DE INTERESSE PÚBLICO) - ELISEU DA MOTA TRINDADE

C.P.F - 31355609291

-----  
DANNYEL SALES

C.R.C AM-015439/0-0

C.P.F 981.265.802-59



**Rentabilidade do Ativo ROA**

Lucro/Prejuízo	17.564,54	
<hr/>		
Ativo	271.317,06	= 0,06

Quanto maior, melhor. A empresa obtém R\$6,00 de lucro para cada R\$100,00 de investimento total.

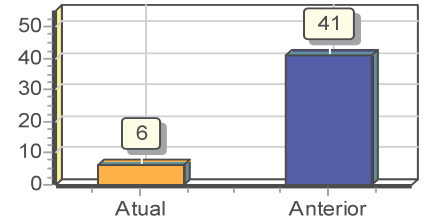

**Rentabilidade do Patrimônio Líquido ROE**

Lucro/Prejuízo	17.564,54	
<hr/>		
Patrimônio Líquido	241.539,69	= 0,07

Quanto maior, melhor. A empresa obtém R\$7,00 de lucro para cada R\$100,00 de capital próprio investido, em média.

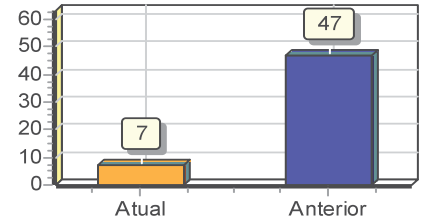

**Endividamento Total**

Passivo Circulante + Passivo não Circulante (Obrigações a LP)	29.777,37	
<hr/>		
Ativo	271.317,06	= 0,11

Quanto menor, melhor. O capital de terceiros representa 11% do ativo total.

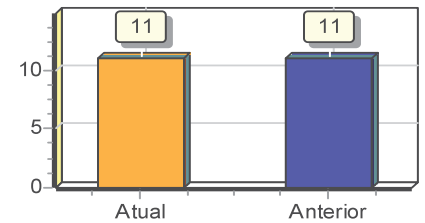

**Composição de Endividamento**

Passivo Circulante	29.777,37	
<hr/>		
Passivo Circulante + Passivo não Circulante (Obrigações a LP)	29.777,37	= 1,00

Quanto menor, melhor. As obrigações a curto prazo representam 100% das obrigações totais.

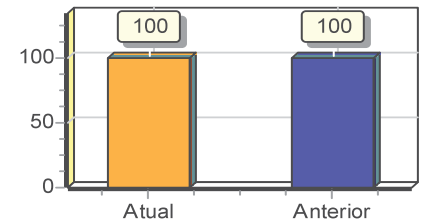

**Solvência Geral**

Ativo	271.317,06	
<hr/>		
Passivo Circulante + Passivo não Circulante (Obrigações a LP)	29.777,37	= 9,11

Quanto maior, melhor. O investimento total equivale a 911 % do capital de terceiros.

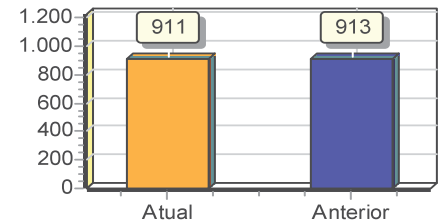

**Liquidez Geral**

Ativo Circulante + Ativo Realizável a LP	260.100,70	
<hr/>		
Passivo Circulante + Passivo Não-Circulante (Obrigações a LP)	29.777,37	= 8,73

Quanto maior, melhor. A empresa possui R\$8,73 de ativo Circulante e ativo realizável a longo prazo para cada R\$1,00 de dívida total.

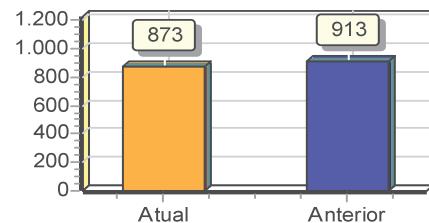

**Liquidez Corrente**

Ativo Circulante	92.600,70	
<hr/>		
Passivo Circulante	29.777,37	= 3,11

Quanto maior, melhor. A empresa possui R\$3,11 de ativo circulante para cada R\$1,00 de dívida de curto prazo.

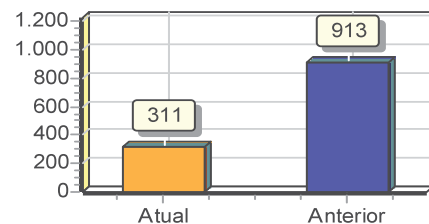

**Liquidez Seca**

Ativo Circulante - Estoques	50.925,03	
<hr/>		
Passivo Circulante	29.777,37	= 1,71

Quanto maior, melhor. A empresa possui R\$1,71 de ativo circulante para cada R\$1,00 de dívida de curto prazo, sem comprometer os estoques.

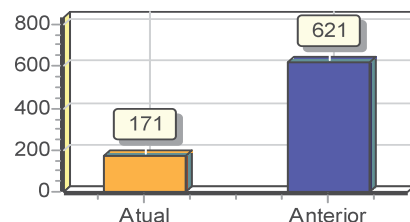

**Liquidez Imediata**

Ativo Disponível	32.056,90	
<hr/>		
Passivo Circulante	29.777,37	= 1,08

Quanto maior, melhor. A empresa possui R\$1,08 de disponibilidades para cada R\$1,00 de dívida de curto prazo.

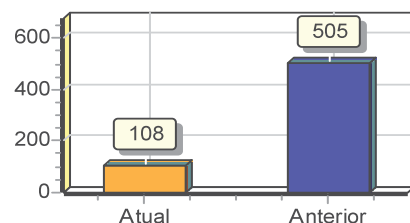

Sob as penas da lei, declaramos que as informações aqui contidas são verdadeiras e nos responsabilizamos por todas elas de acordo com a documentação que nos foi apresentada.

Manaus, 31 de dezembro de 2022.

---

ELISEU DA MOTA TRINDADE  
Sócio - Administrador  
CPF: 31355609291  
RG: 10757686

---

DANNYEL SALES  
Contador  
CPF:981.265.802-59 CRC: AM-015439/0-0  
RG: 22553568



Junta Comercial do Estado do Amazonas

Certifico registro sob o nº 1334377 em 28/04/2023 da Empresa BETEL MOVEIS LTDA, CNPJ 30746178000147 e protocolo 230277802 - 28/04/2023. Autenticação: DAFBF779B64DAA4D20FAD349A17B61B985A96DCB. Eylan Manoel da Silva Lins - Secretário-Geral. Para validar este documento, acesse <http://www.jucea.am.gov.br> e informe nº do protocolo 23/027.780-2 e o código de segurança vcem Esta cópia foi autenticada digitalmente e assinada em 28/04/2023 por Eylan Manoel da Silva Lins Secretário-Geral.

  
EYLAN MANOEL DA SILVA LINS  
SECRETÁRIO-GERAL



# JUNTA COMERCIAL DO ESTADO DO AMAZONAS

## Registro Digital

### Documento Principal

Identificação do Processo		
Número do Protocolo	Número do Processo Módulo Integrador	Data
23/027.780-2	AME2300053576	28/04/2023

Identificação do(s) Assinante(s)		
CPF	Nome	Data Assinatura
981.265.802-59	DANNYEL SALES	28/04/2023

Assinado utilizando o(s) seguinte(s) selo(s) do    
Selo Ouro - Certificado Digital

313.556.092-91	ELIZEU DA MOTA TRINDADE	28/04/2023
----------------	-------------------------	------------

Assinado utilizando o(s) seguinte(s) selo(s) do    
Selo Ouro - Biometria TSE, Selo Ouro - Certificado Digital

Junta Comercial do Estado do Amazonas

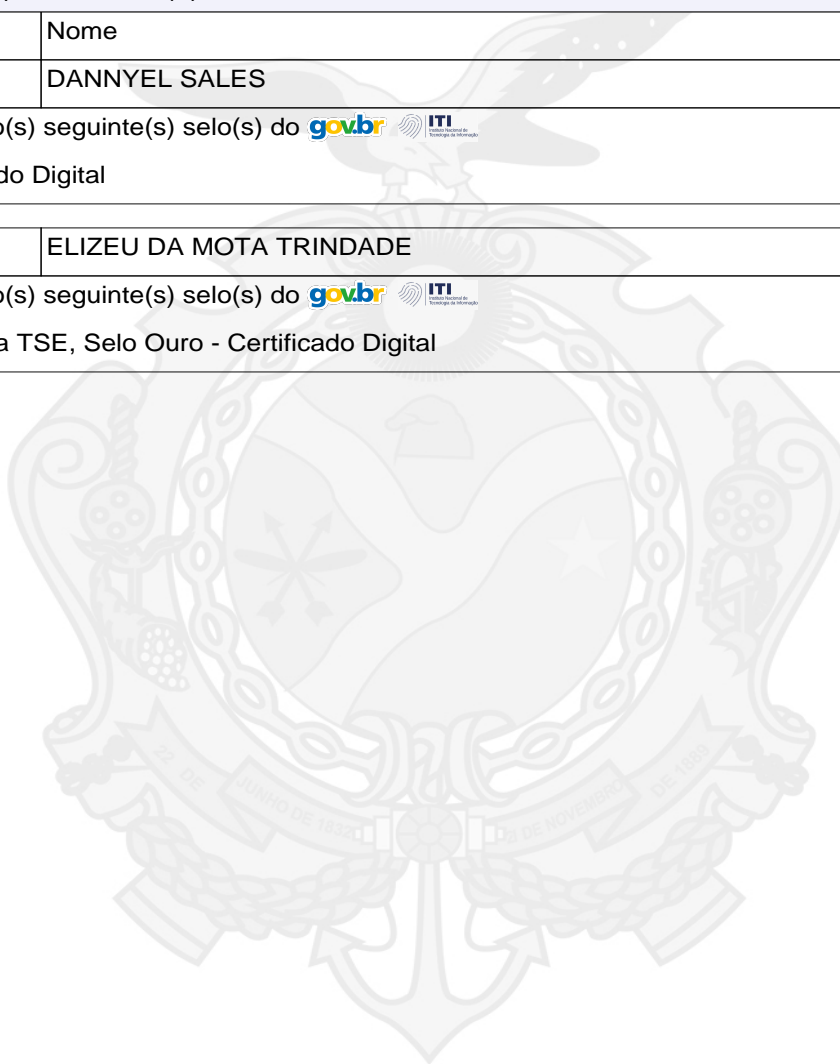

Junta Comercial do Estado do Amazonas

Certifico registro sob o nº 1334377 em 28/04/2023 da Empresa BETEL MOVEIS LTDA, CNPJ 30746178000147 e protocolo 230277802 - 28/04/2023. Autenticação: DAFBF779B64DAA4D20FAD349A17B61B985A96DCB. Eylan Manoel da Silva Lins - Secretário-Geral. Para validar este documento, acesse <http://www.jucea.am.gov.br> e informe nº do protocolo 23/027.780-2 e o código de segurança vcem Esta cópia foi autenticada digitalmente e assinada em 28/04/2023 por Eylan Manoel da Silva Lins Secretário-Geral.

  
EYLAN MANOEL DA SILVA LINS  
SECRETÁRIO-GERAL



**CONSELHO REGIONAL DE CONTABILIDADE DO ESTADO DO AMAZONAS  
CERTIDÃO DE HABILITAÇÃO PROFISSIONAL**

**O CONSELHO REGIONAL DE CONTABILIDADE DO ESTADO DO AMAZONAS** certifica que o(a) profissional identificado(a) no presente documento encontra-se habilitado para o exercício da profissão contábil.

**IDENTIFICAÇÃO DO REGISTRO**

NOME..... : DANNYEL SALES  
REGISTRO..... : AM-015439/O-0  
CATEGORIA..... : CONTADOR  
CPF..... : \*\*\*.265.802-\*\*

A falsificação deste documento constitui-se em crime previsto no Código Penal Brasileiro, sujeitando o autor à respectiva ação penal.

Emissão: AMAZONAS, 28/04/2023 as 11:43:51.

Válido até: 27/07/2023.

Código de Controle: 6752.8828.7357.7505.

Para verificar a autenticidade deste documento consulte o site do CRCAM.





# JUNTA COMERCIAL DO ESTADO DO AMAZONAS

## Registro Digital

### Anexo

Identificação do Processo		
Número do Protocolo	Número do Processo Módulo Integrador	Data
23/027.780-2	AME2300053576	28/04/2023

Identificação do(s) Assinante(s)		
CPF	Nome	Data Assinatura
981.265.802-59	DANNYEL SALES	28/04/2023

Assinado utilizando o(s) seguinte(s) selo(s) do    
Selo Ouro - Certificado Digital

313.556.092-91	ELIZEU DA MOTA TRINDADE	28/04/2023
----------------	-------------------------	------------

Assinado utilizando o(s) seguinte(s) selo(s) do    
Selo Ouro - Biometria TSE, Selo Ouro - Certificado Digital

Junta Comercial do Estado do Amazonas

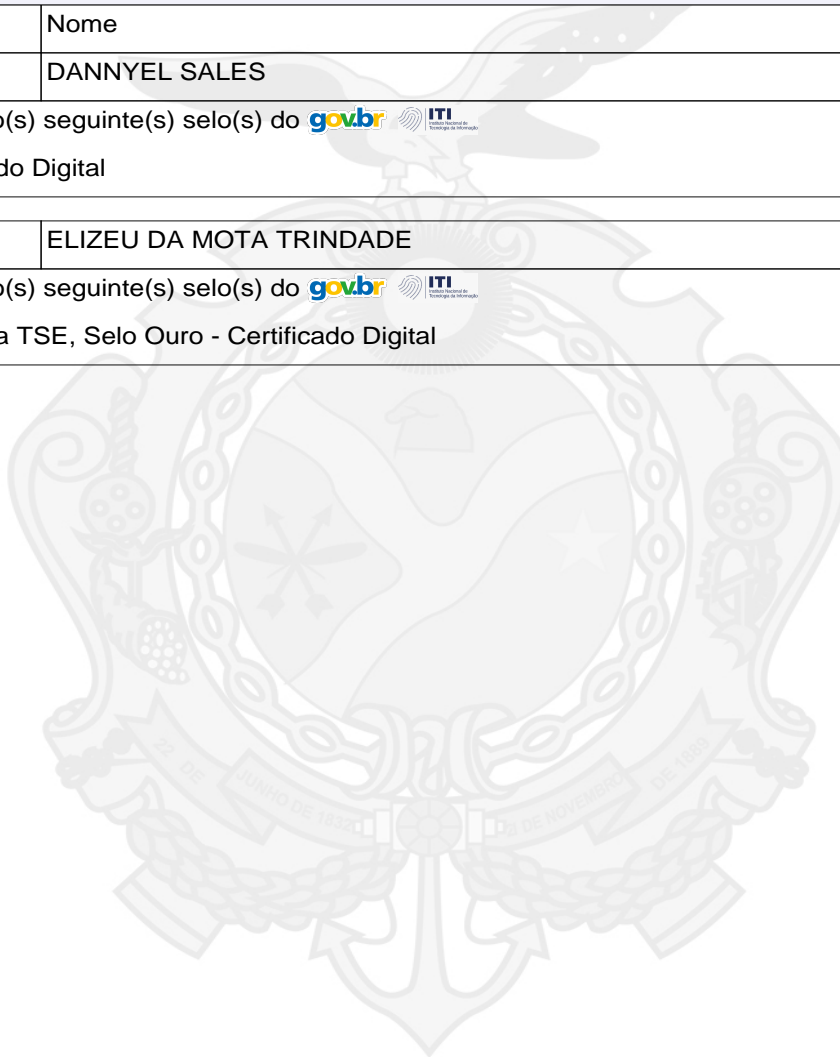

Junta Comercial do Estado do Amazonas

Certifico registro sob o nº 1334377 em 28/04/2023 da Empresa BETEL MOVEIS LTDA, CNPJ 30746178000147 e protocolo 230277802 - 28/04/2023. Autenticação: DAFBF779B64DAA4D20FAD349A17B61B985A96DCB. Eylan Manoel da Silva Lins - Secretário-Geral. Para validar este documento, acesse <http://www.jucea.am.gov.br> e informe nº do protocolo 23/027.780-2 e o código de segurança vcem Esta cópia foi autenticada digitalmente e assinada em 28/04/2023 por Eylan Manoel da Silva Lins Secretário-Geral.

  
EYLAN MANOEL DA SILVA LINS  
SECRETÁRIO-GERAL



## TERMO DE AUTENTICAÇÃO - REGISTRO DIGITAL

Certifico que o ato, assinado digitalmente, da empresa BETEL MOVEIS LTDA, de CNPJ 30.746.178/0001-47 e protocolado sob o número 23/027.780-2 em 28/04/2023, encontra-se registrado na Junta Comercial sob o número 1334377, em 28/04/2023. O ato foi deferido eletronicamente pelo examinador Izabela Lopes Furtado.

Certifica o registro, o Secretário-Geral, Eylan Manoel da Silva Lins. Para sua validação, deverá ser acessado o sitio eletrônico do Portal de Serviços / Validar Documentos (<https://portalservicos.jucea.am.gov.br/Portal/pages/imagemProcesso/viaUnica.jsf>) e informar o número de protocolo e chave de segurança.

### Capa de Processo

Assinante(s)		
CPF	Nome	Data Assinatura
981.265.802-59	DANNYEL SALES	28/04/2023
Assinado utilizando o(s) seguinte(s) selo(s) do		
Selo Ouro - Certificado Digital		
313.556.092-91	ELIZEU DA MOTA TRINDADE	28/04/2023
Assinado utilizando o(s) seguinte(s) selo(s) do		
Selo Ouro - Biometria TSE, Selo Ouro - Certificado Digital		

### Documento Principal

Assinante(s)		
CPF	Nome	Data Assinatura
981.265.802-59	DANNYEL SALES	28/04/2023
Assinado utilizando o(s) seguinte(s) selo(s) do		
Selo Ouro - Certificado Digital		
313.556.092-91	ELIZEU DA MOTA TRINDADE	28/04/2023
Assinado utilizando o(s) seguinte(s) selo(s) do		
Selo Ouro - Biometria TSE, Selo Ouro - Certificado Digital		

### Anexo

Assinante(s)		
CPF	Nome	Data Assinatura
981.265.802-59	DANNYEL SALES	28/04/2023
Assinado utilizando o(s) seguinte(s) selo(s) do		
Selo Ouro - Certificado Digital		
313.556.092-91	ELIZEU DA MOTA TRINDADE	28/04/2023
Assinado utilizando o(s) seguinte(s) selo(s) do		
Selo Ouro - Biometria TSE, Selo Ouro - Certificado Digital		

Data de início dos efeitos do registro (art. 36, Lei 8.934/1994): 28/04/2023



A autenticidade desse documento pode ser conferida no [portal de serviços da jucea](https://portalservicos.jucea.am.gov.br/Portal/pages/imagemProcesso/viaUnica.jsf) informando o número do protocolo 23/027.780-2.





Ministério da Indústria, Comércio Exterior e Serviços  
Secretaria Especial da Micro e Pequena Empresa  
Departamento de Registro Empresarial e Integração  
Secretaria de Estado de Planejamento, Desenvolvimento, Ciência, Tecnologia e Inovação  
Junta Comercial do Estado do Amazonas

## TERMO DE AUTENTICAÇÃO - REGISTRO DIGITAL



Documento assinado eletronicamente por Izabela Lopes Furtado, Servidor(a) Público(a), em 28/04/2023, às 13:03.



Junta Comercial do Estado do Amazonas



A autenticidade desse documento pode ser conferida no [portal de serviços da jucea](#) informando o número do protocolo 23/027.780-2.



Junta Comercial do Estado do Amazonas

Certifico registro sob o nº 1334377 em 28/04/2023 da Empresa BETEL MOVEIS LTDA, CNPJ 30746178000147 e protocolo 230277802 - 28/04/2023. Autenticação: DAFBF779B64DAA4D20FAD349A17B61B985A96DCB. Eylan Manoel da Silva Lins - Secretário-Geral. Para validar este documento, acesse <http://www.jucea.am.gov.br> e informe nº do protocolo 23/027.780-2 e o código de segurança vcem Esta cópia foi autenticada digitalmente e assinada em 28/04/2023 por Eylan Manoel da Silva Lins Secretário-Geral.

  
EYLAN MANOEL DA SILVA LINS  
SECRETÁRIO-GERAL



# JUNTA COMERCIAL DO ESTADO DO AMAZONAS

Registro Digital

O ato foi assinado digitalmente por :

Identificação do(s) Assinante(s)	
CPF	Nome
345.323.582-72	EYLAN MANOEL DA SILVA LINS

Junta Comercial do Estado do Amazonas



Manaus, sexta-feira, 28 de abril de 2023



Junta Comercial do Estado do Amazonas

Certifico registro sob o nº 1334377 em 28/04/2023 da Empresa BETEL MOVEIS LTDA, CNPJ 30746178000147 e protocolo 230277802 - 28/04/2023. Autenticação: DAFBF779B64DAA4D20FAD349A17B61B985A96DCB. Eylan Manoel da Silva Lins - Secretário-Geral. Para validar este documento, acesse <http://www.jucea.am.gov.br> e informe nº do protocolo 23/027.780-2 e o código de segurança vcem Esta cópia foi autenticada digitalmente e assinada em 28/04/2023 por Eylan Manoel da Silva Lins Secretário-Geral.

EYLAN MANOEL DA SILVA LINS  
SECRETÁRIO-GERAL



**CONSELHO REGIONAL DE CONTABILIDADE DO ESTADO DO AMAZONAS  
CERTIDÃO DE HABILITAÇÃO PROFISSIONAL**

**O CONSELHO REGIONAL DE CONTABILIDADE DO ESTADO DO AMAZONAS** certifica que o(a) profissional identificado(a) no presente documento encontra-se habilitado para o exercício da profissão contábil.

**IDENTIFICAÇÃO DO REGISTRO**

NOME.....	: DANNYEL SALES
REGISTRO.....	: AM-015439/O-0
CATEGORIA.....	: CONTADOR
CPF.....	: ***.265.802-**

A falsificação deste documento constitui-se em crime previsto no Código Penal Brasileiro, sujeitando o autor à respectiva ação penal.

Emissão: AMAZONAS, 18/05/2023 as 11:24:56.

Válido até: 16/08/2023.

Código de Controle: 7588.0775.0767.5257.

Para verificar a autenticidade deste documento consulte o site do CRCAM.



**PODER JUDICIÁRIO**  
**TRIBUNAL DE JUSTIÇA DO ESTADO DO AMAZONAS**  
Comarca de Manaus

**CERTIDÃO ESTADUAL DE DISTRIBUIÇÃO**  
**FALÊNCIA E RECUPERAÇÃO DE CRÉDITO**

**CERTIDÃO Nº: 006905380**

**FOLHA: 1/1**

A autenticidade desta certidão poderá ser confirmada pela internet no site do Tribunal de Justiça.

Pesquisando os registros de distribuição de feitos no sistema informatizado do Tribunal de Justiça do Estado do Amazonas, no período de 20 anos anteriores a data de 22/06/2023, Certifico NADA CONSTAR em nome de:

**BETEL MOVEIS LTDA, residente na AV. DUQUE DE CAXIAS, Nº 454, , centro, CEP: 69020-140, Manaus - AM, vinculado ao CNPJ: 30.746.178/0001-47. \*\*\*\*\***

Certidão expedida gratuitamente pela internet, com validade de 30 dias.

Manaus, sexta-feira, 23 de junho de 2023.

**PEDIDO Nº:**

**0006905380**



 <b>REPÚBLICA FEDERATIVA DO BRASIL</b> <b>CADASTRO NACIONAL DA PESSOA JURÍDICA</b>			
NÚMERO DE INSCRIÇÃO <b>30.746.178/0001-47</b> MATRIZ	<b>COMPROVANTE DE INSCRIÇÃO E DE SITUAÇÃO CADASTRAL</b>	DATA DE ABERTURA <b>20/06/2018</b>	
NOME EMPRESARIAL <b>BETEL MOVEIS LTDA</b>			
TÍTULO DO ESTABELECIMENTO (NOME DE FANTASIA) <b>BETEL MOVEIS EPP</b>		PORTE <b>EPP</b>	
CÓDIGO E DESCRIÇÃO DA ATIVIDADE ECONÔMICA PRINCIPAL <b>47.89-0-07 - Comércio varejista de equipamentos para escritório (Dispensada *)</b>			
CÓDIGO E DESCRIÇÃO DAS ATIVIDADES ECONÔMICAS SECUNDÁRIAS <b>18.13-0-01 - Impressão de material para uso publicitário</b> <b>18.22-9-99 - Serviços de acabamentos gráficos, exceto encadernação e plastificação</b> <b>31.01-2-00 - Fabricação de móveis com predominância de madeira</b> <b>31.02-1-00 - Fabricação de móveis com predominância de metal</b> <b>31.03-9-00 - Fabricação de móveis de outros materiais, exceto madeira e metal</b> <b>33.14-7-99 - Manutenção e reparação de outras máquinas e equipamentos para usos industriais não especificados anteriormente</b> <b>33.29-5-01 - Serviços de montagem de móveis de qualquer material</b> <b>41.20-4-00 - Construção de edifícios</b> <b>42.13-8-00 - Obras de urbanização - ruas, praças e calçadas</b> <b>42.21-9-02 - Construção de estações e redes de distribuição de energia elétrica</b> <b>42.21-9-03 - Manutenção de redes de distribuição de energia elétrica</b> <b>42.92-8-02 - Obras de montagem industrial</b> <b>43.19-3-00 - Serviços de preparação do terreno não especificados anteriormente</b> <b>43.21-5-00 - Instalação e manutenção elétrica</b> <b>43.22-3-01 - Instalações hidráulicas, sanitárias e de gás</b> <b>43.22-3-02 - Instalação e manutenção de sistemas centrais de ar condicionado, de ventilação e refrigeração</b> <b>43.29-1-01 - Instalação de painéis publicitários</b> <b>43.30-4-02 - Instalação de portas, janelas, tetos, divisórias e armários embutidos de qualquer material</b> <b>43.30-4-03 - Obras de acabamento em gesso e estuque</b> <b>43.30-4-04 - Serviços de pintura de edifícios em geral</b>			
CÓDIGO E DESCRIÇÃO DA NATUREZA JURÍDICA <b>206-2 - Sociedade Empresária Limitada</b>			
LOGRADOURO <b>AV DUQUE DE CAXIAS</b>	NÚMERO <b>454</b>	COMPLEMENTO <b>*****</b>	
CEP <b>69.020-140</b>	BAIRRO/DISTRITO <b>CENTRO</b>	MUNICÍPIO <b>MANAUS</b>	UF <b>AM</b>
ENDEREÇO ELETRÔNICO <b>DANNYEL@DSALESASSESSORIA.COM.BR</b>		TELEFONE <b>(92) 9186-5752/ (92) 9161-9312</b>	
ENTE FEDERATIVO RESPONSÁVEL (EFR) <b>*****</b>			
SITUAÇÃO CADASTRAL <b>ATIVA</b>	DATA DA SITUAÇÃO CADASTRAL <b>20/06/2018</b>		
MOTIVO DE SITUAÇÃO CADASTRAL			
SITUAÇÃO ESPECIAL <b>*****</b>	DATA DA SITUAÇÃO ESPECIAL <b>*****</b>		

Aprovado pela Instrução Normativa RFB nº 1.863, de 27 de dezembro de 2018.

Emitido no dia **04/07/2023** às **22:53:25** (data e hora de Brasília).

Página: **1/2**



# REPÚBLICA FEDERATIVA DO BRASIL

## CADASTRO NACIONAL DA PESSOA JURÍDICA

NÚMERO DE INSCRIÇÃO <b>30.746.178/0001-47</b> MATRIZ	COMPROVANTE DE INSCRIÇÃO E DE SITUAÇÃO CADASTRAL	DATA DE ABERTURA <b>20/06/2018</b>
--	---	---------------------------------------

NOME EMPRESARIAL <b>BETEL MOVEIS LTDA</b>
--

CÓDIGO E DESCRIÇÃO DAS ATIVIDADES ECONÔMICAS SECUNDÁRIAS <b>43.30-4-99 - Outras obras de acabamento da construção</b> <b>43.99-1-02 - Montagem e desmontagem de andaimes e outras estruturas temporárias</b> <b>43.99-1-03 - Obras de alvenaria</b> <b>43.99-1-05 - Perfuração e construção de poços de água</b> <b>43.99-1-99 - Serviços especializados para construção não especificados anteriormente</b> <b>46.49-4-08 - Comércio atacadista de produtos de higiene, limpeza e conservação domiciliar</b> <b>46.74-5-00 - Comércio atacadista de cimento</b> <b>46.79-6-02 - Comércio atacadista de mármore e granitos</b> <b>47.42-3-00 - Comércio varejista de material elétrico</b> <b>47.44-0-01 - Comércio varejista de ferragens e ferramentas</b> <b>47.44-0-99 - Comércio varejista de materiais de construção em geral</b> <b>47.54-7-01 - Comércio varejista de móveis (Dispensada *)</b> <b>47.89-0-99 - Comércio varejista de outros produtos não especificados anteriormente</b> <b>77.33-1-00 - Aluguel de máquinas e equipamentos para escritórios</b>
---

CÓDIGO E DESCRIÇÃO DA NATUREZA JURÍDICA <b>206-2 - Sociedade Empresária Limitada</b>
---

LOGRADOURO <b>AV DUQUE DE CAXIAS</b>	NÚMERO <b>454</b>	COMPLEMENTO *****
---	----------------------	----------------------

CEP <b>69.020-140</b>	BAIRRO/DISTRITO <b>CENTRO</b>	MUNICÍPIO <b>MANAUS</b>	UF <b>AM</b>
--------------------------	----------------------------------	----------------------------	-----------------

ENDEREÇO ELETRÔNICO <b>DANNYEL@DSALESASSESSORIA.COM.BR</b>	TELEFONE <b>(92) 9186-5752/ (92) 9161-9312</b>
---	---

ENTE FEDERATIVO RESPONSÁVEL (EFR) *****
--

SITUAÇÃO CADASTRAL <b>ATIVA</b>	DATA DA SITUAÇÃO CADASTRAL <b>20/06/2018</b>
------------------------------------	---

MOTIVO DE SITUAÇÃO CADASTRAL
------------------------------

SITUAÇÃO ESPECIAL *****	DATA DA SITUAÇÃO ESPECIAL *****
----------------------------	------------------------------------

(\*) A dispensa de alvarás e licenças é direito do empreendedor que atende aos requisitos constantes na Resolução CGSIM nº 51, de 11 de junho de 2019, ou da legislação própria encaminhada ao CGSIM pelos entes federativos, não tendo a Receita Federal qualquer responsabilidade quanto às atividades dispensadas.

Aprovado pela Instrução Normativa RFB nº 1.863, de 27 de dezembro de 2018.

Emitido no dia **04/07/2023** às **22:53:25** (data e hora de Brasília).

Página: **2/2**



### C.R.C. - CERTIFICADO DE REGISTRO

CNPJ 30.746.178/0001-47	INSCRIÇÃO ESTADUAL 054171890	INSCRIÇÃO MUNICIPAL 41158201	VALIDADE 02/05/2024	NÚMERO PROCESSO 4458/2023 - 99
----------------------------	---------------------------------	---------------------------------	------------------------	-----------------------------------

NOME, DENOMINAÇÃO OU FIRMA \_\_\_\_\_  
BETEL MOVEIS LTDA

SEDE OU ENDEREÇO PROFISSIONAL AV DUQUE DE CAXIAS, 454 CENTRO MANAUS - AM, CEP: 69020-140	TELEFONES (92) 98138-1545
---	------------------------------

ENQUADRAMENTO EPP	CAPITAL REGISTRADO R\$ 1.000.000,00	CAPITAL INTEGRALIZADO R\$ 1.000.000,00
----------------------	--	---

CNAE PRINCIPAL  
47.89-0-07 - Comércio varejista de equipamentos para escritório

SÓCIOS / PROPRIETÁRIOS - CPF \_\_\_\_\_  
ALICE MITIKA ISHIKAWA - 659.633.342-68

CERTIFICO QUE O TITULAR COMPROVOU CAPACIDADE JURÍDICA E REGULARIDADE FISCAL, NOS TERMOS DA LEI Nº 8.666/93 DE 21.06.1993.  Manaus, 12 de Maio de 2023	CARIMBO
---	---------

OBSERVAÇÕES

- O prazo de validade do C.R.C. é no máximo de 12 (doze) meses (Lei Nº 8.666/93, Art. 34)
- A qualquer tempo poderá ser alterado, suspenso ou cancelado o registro do inscrito que deixar de satisfazer as exigências do art. 27 da Lei Nº 8.666/93, ou as estabelecidas para a classificação cadastral (Lei Nº 8.666/93, Art. 37).
- Não será exigida a apresentação do original do C.R.C., quando dele for apresentada cópia autenticada na forma da lei.



**PREFEITURA DE MANAUS**

SECRETARIA MUNICIPAL DE FINANÇAS, TECNOLOGIA DA INFORMAÇÃO E CONTROLE INTERNO - SEMEF

CND Nº

**125060/2023**

**CERTIDÃO NEGATIVA DE DÉBITOS DE TRIBUTOS MUNICIPAIS**

CONTRIBUINTE : **BETEL MOVEIS LTDA**  
ENDEREÇO : **AVENIDA DUQUE DE CAXIAS, Nº: 454, CEP: 69020140**  
BAIRRO : **CENTRO** COMPLEMENTO: ,  
INSCRIÇÃO MUNICIPAL : **41158201**  
CNPJ/CPF : **30746178000147**

Declara-se para os devidos fins que, em nome do sujeito passivo, **NÃO CONSTAM DÉBITOS** lançados relativo a Tributos Municipais, inscritos ou não em Dívida Ativa, até a presente data.

**24/05/2023**

Tributos

\*\*\*\*\* **NÃO CONSTAM DÉBITOS VENCIDOS** \*\*\*\*\*  
\*\*\*\*\* **NÃO HÁ DÉBITOS VINCENDOS** \*\*\*\*\*

\*\*\*\*\*  
\*\*\*\*\*  
\*\*\*\*\*  
\*\*\*\*\*  
\*\*\*\*\*  
\*\*\*\*\*  
\*\*\*\*\*  
\*\*\*\*\*  
\*\*\*\*\*

Certidão expedida com base no Decreto nº. 7007/2003 c/c Dec. 883/2011

**VÁLIDA ATÉ 22/08/2023**



A FAZENDA MUNICIPAL PODERÁ COBRAR DÍVIDAS POSTERIORMENTE CONSTATADAS, MESMO REFERENTES A PERÍODOS NESTA CERTIDÃO COMPREENDIDOS.

**VALIDAÇÃO**

**CND Nº125060/2023**

Para comprovar a veracidade desta certidão, utilize o QR CODE ou visite o Portal de Informações e Serviços SEMEF ATENDE (<http://semefatende.manaus.am.gov.br/>) e infome a chave de validação **75B.A78.ECF.B17**. A Certidão emitida abrange todos os cadastros inscritos no Município de Manaus no CNPJ/CPF do contribuinte acima qualificado.  
Cadastrado em: 24/05/2023



**MINISTÉRIO DA FAZENDA**  
**Secretaria da Receita Federal do Brasil**  
**Procuradoria-Geral da Fazenda Nacional**

**CERTIDÃO POSITIVA COM EFEITOS DE NEGATIVA DE DÉBITOS RELATIVOS AOS TRIBUTOS  
FEDERAIS E À DÍVIDA ATIVA DA UNIÃO**

**Nome: BETEL MOVEIS LTDA**  
**CNPJ: 30.746.178/0001-47**

Ressalvado o direito de a Fazenda Nacional cobrar e inscrever quaisquer débitos de responsabilidade do sujeito passivo acima identificado que vierem a ser apuradas, é certificado que:

1. constam débitos administrados pela Secretaria da Receita Federal do Brasil (RFB) com exigibilidade suspensa nos termos do art. 151 da Lei nº 5.172, de 25 de outubro de 1966 - Código Tributário Nacional (CTN), ou objeto de decisão judicial que determina sua desconsideração para fins de certificação da regularidade fiscal, ou ainda não vencidos; e
2. não constam inscrições em Dívida Ativa da União (DAU) na Procuradoria-Geral da Fazenda Nacional (PGFN).

Conforme disposto nos arts. 205 e 206 do CTN, este documento tem os mesmos efeitos da certidão negativa.

Esta certidão é válida para o estabelecimento matriz e suas filiais e, no caso de ente federativo, para todos os órgãos e fundos públicos da administração direta a ele vinculados. Refere-se à situação do sujeito passivo no âmbito da RFB e da PGFN e abrange inclusive as contribuições sociais previstas nas alíneas 'a' a 'd' do parágrafo único do art. 11 da Lei nº 8.212, de 24 de julho de 1991.

A aceitação desta certidão está condicionada à verificação de sua autenticidade na Internet, nos endereços <<http://rfb.gov.br>> ou <<http://www.pgfn.gov.br>>.

Certidão emitida gratuitamente com base na Portaria Conjunta RFB/PGFN nº 1.751, de 2/10/2014.

Emitida às 10:43:40 do dia 13/01/2023 <hora e data de Brasília>.

Válida até 12/07/2023.

Código de controle da certidão: **EDBB.9482.C097.395B**

Qualquer rasura ou emenda invalidará este documento.



**Governo do Estado do Amazonas**  
**Secretaria de Estado da Fazenda**  
**Secretaria Executiva da Receita**  
**Departamento de Arrecadação**

**Certidão Nº: 52429279**  
**Data: 23/06/2023**  
**Hora: 15:34:13**  
**Válida até: 23/07/2023**

## **CERTIDÃO NEGATIVA DE DÉBITOS**

**C.N.P.J:** 30.746.178/0001-47 - BETEL MOVEIS LTDA

**Inscrição:** 05.417.189-0 - **Situação:** Ativo

**CNAE:** 4789-0/07 - Comércio varejista de equipamentos para escritório

Resguardando o direito da Fazenda Estadual de cobrar as dívidas que venham a ser apuradas, certifico que de acordo com as buscas procedidas nos livros e registros existentes na Dívida Ativa do Estado do Amazonas, correspondentes aos últimos 05 (cinco) anos, não consta qualquer débito inscrito em nome do interessado acima identificado, até a presente data. Esta CERTIDÃO é a única emitida pela Secretaria de Fazenda, inclui todos os débitos inscritos ou não na Dívida Ativa do Estado.



**PREFEITURA DE MANAUS**

SECRETARIA MUNICIPAL DE FINANÇAS, TECNOLOGIA DA INFORMAÇÃO E CONTROLE INTERNO - SEMEF

CND Nº

**125060/2023**

**CERTIDÃO NEGATIVA DE DÉBITOS DE TRIBUTOS MUNICIPAIS**

CONTRIBUINTE : **BETEL MOVEIS LTDA**  
ENDEREÇO : **AVENIDA DUQUE DE CAXIAS, Nº: 454, CEP: 69020140**  
BAIRRO : **CENTRO** COMPLEMENTO: ,  
INSCRIÇÃO MUNICIPAL : **41158201**  
CNPJ/CPF : **30746178000147**

Declara-se para os devidos fins que, em nome do sujeito passivo, **NÃO CONSTAM DÉBITOS** lançados relativo a Tributos Municipais, inscritos ou não em Dívida Ativa, até a presente data.

**24/05/2023**

Tributos

\*\*\*\*\* **NÃO CONSTAM DÉBITOS VENCIDOS** \*\*\*\*\*  
\*\*\*\*\* **NÃO HÁ DÉBITOS VINCENDOS** \*\*\*\*\*

\*\*\*\*\*  
\*\*\*\*\*  
\*\*\*\*\*  
\*\*\*\*\*  
\*\*\*\*\*  
\*\*\*\*\*  
\*\*\*\*\*  
\*\*\*\*\*  
\*\*\*\*\*

Certidão expedida com base no Decreto nº. 7007/2003 c/c Dec. 883/2011

**VÁLIDA ATÉ 22/08/2023**



A FAZENDA MUNICIPAL PODERÁ COBRAR DÍVIDAS POSTERIORMENTE CONSTATADAS, MESMO REFERENTES A PERÍODOS NESTA CERTIDÃO COMPREENDIDOS.

**VALIDAÇÃO**

**CND Nº125060/2023**

Para comprovar a veracidade desta certidão, utilize o QR CODE ou visite o Portal de Informações e Serviços SEMEF ATENDE (<http://semefatende.manaus.am.gov.br/>) e infome a chave de validação **75B.A78.ECF.B17**. A Certidão emitida abrange todos os cadastros inscritos no Município de Manaus no CNPJ/CPF do contribuinte acima qualificado.  
Cadastrado em: 24/05/2023

[Voltar](#)[Imprimir](#)

## Certificado de Regularidade do FGTS - CRF

**Inscrição:** 30.746.178/0001-47  
**Razão Social:** BETEL MOVEIS EIRELI  
**Endereço:** AV DUQUE DE CAXIAS 454 / CENTRO / MANAUS / AM / 69020-140

A Caixa Econômica Federal, no uso da atribuição que lhe confere o Art. 7, da Lei 8.036, de 11 de maio de 1990, certifica que, nesta data, a empresa acima identificada encontra-se em situação regular perante o Fundo de Garantia do Tempo de Serviço - FGTS.

O presente Certificado não servirá de prova contra cobrança de quaisquer débitos referentes a contribuições e/ou encargos devidos, decorrentes das obrigações com o FGTS.

**Validade:** 09/06/2023 a 08/07/2023

**Certificação Número:** 2023060902203964558020

Informação obtida em 19/06/2023 11:48:19

A utilização deste Certificado para os fins previstos em Lei esta condicionada a verificação de autenticidade no site da Caixa: **[www.caixa.gov.br](http://www.caixa.gov.br)**



PODER JUDICIÁRIO  
JUSTIÇA DO TRABALHO

## **CERTIDÃO NEGATIVA DE DÉBITOS TRABALHISTAS**

Nome: BETEL MOVEIS LTDA (MATRIZ E FILIAIS)

CNPJ: 30.746.178/0001-47

Certidão nº: 17722981/2023

Expedição: 28/04/2023, às 09:06:26

Validade: 25/10/2023 - 180 (cento e oitenta) dias, contados da data de sua expedição.

Certifica-se que **BETEL MOVEIS LTDA (MATRIZ E FILIAIS)**, inscrito(a) no CNPJ sob o nº **30.746.178/0001-47**, **NÃO CONSTA** como inadimplente no Banco Nacional de Devedores Trabalhistas.

Certidão emitida com base nos arts. 642-A e 883-A da Consolidação das Leis do Trabalho, acrescentados pelas Leis ns.º 12.440/2011 e 13.467/2017, e no Ato 01/2022 da CGJT, de 21 de janeiro de 2022. Os dados constantes desta Certidão são de responsabilidade dos Tribunais do Trabalho.

No caso de pessoa jurídica, a Certidão atesta a empresa em relação a todos os seus estabelecimentos, agências ou filiais.

A aceitação desta certidão condiciona-se à verificação de sua autenticidade no portal do Tribunal Superior do Trabalho na Internet (<http://www.tst.jus.br>).

Certidão emitida gratuitamente.

### **INFORMAÇÃO IMPORTANTE**

Do Banco Nacional de Devedores Trabalhistas constam os dados necessários à identificação das pessoas naturais e jurídicas inadimplentes perante a Justiça do Trabalho quanto às obrigações estabelecidas em sentença condenatória transitada em julgado ou em acordos judiciais trabalhistas, inclusive no concernente aos recolhimentos previdenciários, a honorários, a custas, a emolumentos ou a recolhimentos determinados em lei; ou decorrentes de execução de acordos firmados perante o Ministério Público do Trabalho, Comissão de Conciliação Prévia ou demais títulos que, por disposição legal, contiver força executiva.

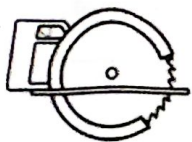

**JWD METALÚRGICA**  
**Acessórios Para Loja e Escritório**  
**José Lopes Dias - ME**

**ATESTADO DE CAPACIDADE TÉCNICA**

Atestamos, a pedido da interessada e para fins de prova, que a empresa **BETEL MOVEIS EPP**, inscrita no CNPJ Nº 30.746.178/0001-47, localizada na avenida Duque de Caxias, Nº 454, bairro: Centro – CEP: 69020-140, na cidade de Manaus no estado do Amazonas, forneceu satisfatoriamente à empresa **JOSE LOPES DIAS**, inscrito no CNPJ Nº 37.644.588/0001-26, localizado na Rua Polo Sul, Nº 17 Quadra 293 – Bairro: Conjunto Nova Cidade – CEP: 69097-462 na cidade de Manaus no estado do Amazonas, forneceu **Materiais de Construção**, conforme relação abaixo:

Quantidade	Descrição
18	Tinta Acrílica, Cor: Branco, Latão 18 L
15	Tinta Acrílica, Cor: Verde, Latão 18 L
12	Tinta Acrílica, Cor: Vermelho, Latão 18 L
8	Tinta Acrílica, Cor: Azul Royal, Latão 18 L
10	Tinta Acrílica, Cor: Cinza, Latão 18 L
14	Tinta Acrílica, Cor: Laranja, Latão 18 L
20	Tinta Acrílica, Cor: Lilás, Latão 18 L
11	Tinta Acrílica, Cor: Pêssego, Latão 18 L
800	Cal Hidratada, Saco 5 kg
180	Rolo Pintura 9"

Manaus-AM, 24 de maio de 2023.



*José Lopes Dias*

**José Lopes Dias**  
**Proprietário**  
**CNPJ. 37.644.588/0001-26**

**Rua Polo Sul, 17 Qd. 293-Nova Cidade/Cep: 69.097-462**  
**CNPJ. 37.644.588/0001-26**  
**Inscrição Estadual. 05.420.858-0**  
**E-mail: [jwdmetalurgica@gmail.com](mailto:jwdmetalurgica@gmail.com)**  
**Fone: (92) 99119-1141**

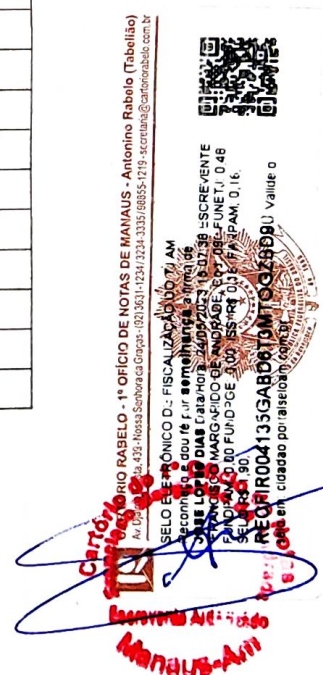

RECEBEMOS DE BETEL MOVEIS EPP OS PRODUTOS/SERVIÇOS CONSTANTES DA NOTA FISCAL INDICADA AO LADO		NF-e Nº 000.000.129
DATA DE RECEBIMENTO	IDENTIFICAÇÃO E ASSINATURA DO RECEBEDOR	SÉRIE: 1

<b>BETEL MOVEIS EPP</b>  AV DUQUE DE CAXIAS, 454 - - CENTRO, Manaus, AM - CEP: 69020140 - Fone/Fax: 991619312	<b>DANFE</b> Documento Auxiliar da Nota Fiscal Eletrônica 0 - Entrada 1 - Saída <span style="border: 1px solid black; padding: 2px;">1</span> Nº 000.000.129 SÉRIE: 1 Página 1 de 1	CONTROLE DO FISCO  CHAVE DE ACESSO 1323 0530 7461 7800 0147 5500 1000 0001 2917 8400 1038 Consulta de autenticidade no portal nacional da NF-e www.nfe.fazenda.gov.br/portal ou no site da Sefaz Autorizadora
---	---	--

NATUREZA DA OPERAÇÃO <b>VENDA</b>	PROTÓCOLO DE AUTORIZAÇÃO DE USO 113232422513826 - 24/05/2023 09:31	
INSCRIÇÃO ESTADUAL 054171890	INSCRIÇÃO ESTADUAL DO SUBST. TRIB	CNPJ / CPF 30.746.178/0001-47

<b>DESTINATÁRIO/REMETENTE</b>			
NOME RAZÃO SOCIAL <b>JOSE LOPES DIAS</b>	CNPJ/CPF 37.644.588/0001-26	DATA DA EMISSÃO 24/05/2023	
ENDEREÇO <b>RUA POLO SUL, 17 - Q/293 CJ NOVA CIDADE</b>	BAIRRO/DISTRITO <b>NOVA CIDADE</b>	CEP <b>69097-462</b>	DATA DE ENTRADA/SAÍDA
MUNICÍPIO <b>Manaus</b>	FONE/FAX <b>984043 122</b>	UF <b>AM</b>	INSCRIÇÃO ESTADUAL <b>054208580</b>

<b>FATURA</b>
---------------

<b>CÁLCULO DO IMPOSTO</b>					
BASE DE CÁLCULO DO ICMS 0,00	VALOR DO ICMS 0,00	BASE DE CÁLCULO DO ICMS ST 0,00	VALOR DO ICMS ST 0,00	VALOR TOTAL DOS PRODUTOS 24.840,00	
VALOR DO FRETE 0,00	VALOR DO SEGURO 0,00	DESCONTO 0,00	OUTRAS DESPESAS ACESSÓRIAS 0,00	VALOR DO IPI 0,00	VALOR TOTAL DA NOTA 24.840,00

<b>TRANSPORTADOR/VOLUMES TRANSPORTADOS</b>					
RAZÃO SOCIAL <b>3-Remetente Próprio</b>	FRETE POR CONTA <b>3-Remetente Próprio</b>	CÓDIGO ANTT	PLACA DO VEÍCULO	UF	CNPJ/CPF
ENDEREÇO	MUNICÍPIO	UF	INSCRIÇÃO ESTADUAL		
QUANTIDADE	ESPECIE	MARCA	NUMERAÇÃO	PESO BRUTO	PESO LÍQUIDO

<b>DADOS DO PRODUTO/SERVIÇO</b>													
CÓDIGO	DESCRIÇÃO DO PRODUTO/SERVIÇO	NCM/SH	CST	CFOP	UNID.	QTD.	VLR. UNIT.	VLR. TOTAL	BC ICMS	VLR. ICMS	VLR. IPI	ALÍQ. ICMS	ALÍQ. IPI
32091010	TENTA ACRILICA BRANCA LATÃO 18 L	32091010	0102	5102	UN	18,0000	140,0000	2.520,00					
320910101	TENTA ACRILICA LATÃO 18L COR: VERDE	32091010	0102	5102	UN	15,0000	160,0000	2.400,00					
320910101	TENTA ACRILICA LATÃO 18L COR: VERMELHO	32091010	0102	5102	UN	12,0000	160,0000	1.920,00					
320910101	TENTA ACRILICA LATÃO 18L COR: AZUL ROYAL	32091010	0102	5102	UN	8,0000	160,0000	1.280,00					
320910102	TENTA ACRILICA LATÃO 18L COR: CINZA	32091010	0102	5102	UN	10,0000	150,0000	1.500,00					
320910101	TENTA ACRILICA LATÃO 18L COR: LARANJA	32091010	0102	5102	UN	14,0000	160,0000	2.240,00					
320910101	TENTA ACRILICA LATÃO 18L COR: LILAS	32091010	0102	5102	UN	20,0000	160,0000	3.200,00					
320910101	TENTA ACRILICA LATÃO 18L COR: PESSEGO	32091010	0102	5102	UN	11,0000	160,0000	1.760,00					
3824.99.79	CAL HIDRATADA PESO: 5 KG	38249979	0102	5102	UN	800,0000	8,0000	6.400,00					
9603.40.10	ROLO DE PINTURA TAMANHO: 9"	96034010	0102	5102	UN	180,0000	9,0000	1.620,00					

<b>CÁLCULO DO ISSQN</b>			
INSCRIÇÃO MUNICIPAL 41158201	VALOR TOTAL DOS SERVIÇOS	BASE DE CÁLCULO DO ISSQN	VALOR DO ISSQN

<b>DADOS ADICIONAIS</b>	
INFORMAÇÕES COMPLEMENTARES SIMPLES NACIONAL, DEPOSITO EM CONTA BANCO BRADESCO AG. 2396 -5 C/C 46.218-7	RESERVADO AO FISCO

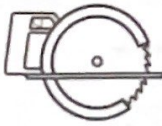

**JWD METALÚRGICA**  
**Acessórios Para Loja e Escritório**  
**José Lopes Dias - ME**

**ATESTADO DE CAPACIDADE TÉCNICA**

Atestamos, a pedido da interessada e para fins de prova, que a empresa **BETEL MOVEIS EPP**, inscrita no CNPJ Nº 30.746.178/0001-47, localizada na avenida Duque de Caxias, Nº 454, bairro: Centro – CEP: 69020-140, na cidade de Manaus no estado do Amazonas, forneceu satisfatoriamente à empresa **JOSE LOPES DIAS**, inscrito no CNPJ Nº 37.644.588/0001-26, localizado na Rua Polo Sul, Nº 17 Quadra 293 – Bairro: Conjunto Nova Cidade – CEP: 69097-462 na cidade de Manaus no estado do Amazonas, forneceu **materiais de construção**, conforme relação abaixo:

Descrição:	Quantidade:
Perfil metálico aço metalon 20x20	30
Parafuso auto brocante fixação de telha	200
Perfil metálico aço tubo 7/8"	20
Chapa Galvanizada 2x1m	5

Manaus-AM, 09 de agosto de 2021.

37.644.588/0001-26

JOSÉ LOPES DIAS

Rua Polo Sul, nº 17 Qd. 293

Cj. Nova Cidade-Bairro: Nova Cidade

CEP: 69097-462

MANAUS

AM

MANAUS - AM



Rua Polo Sul, 17 Qd. 293-Nova Cidade/Cep: 69.097-462

CNPJ. 37.644.588/0001-26

Inscrição Estadual. 05.420.858-0

E-mail: [jwdmetalurgica@gmail.com](mailto:jwdmetalurgica@gmail.com)

Fone: (92) 99119-1141



Horizonte Móveis  
MÓVEIS PARA ESCRITÓRIO

## ATESTADO DE CAPACIDADE TÉCNICA

**HORIZONTE MÓVEIS DE ESCRITÓRIO EIRELI**, pessoa jurídica de direito privado, inscrita no CNPJ sob o nº. 06.536.588/0001-89, situada na Rua dos Alves, 1434 - Crespo, CEP: 69073-282, Manaus/AM, atestamos, para os devidos fins a quem interessar possa, que a Empresa **BETEL MÓVEIS LTDA**, pessoa jurídica de direito privado, com inscrição no Cadastro de Pessoa Jurídica sob o nº 30.746.178/0001-47, aos serviços abaixo especificados:

Item	Descrição	Quant.
1	Lampada Led Bulbo 15 W	150
2	Lampada Led Tubular 20 W	350
3	Engate Flexível 1/2"	15
4	Luminária	400
5	Tinta Acrilica, Latão 16 L	3
6	Cabo de Cobre flexível	600
7	Parafuso Fixação de Bacia Sanitária	20
8	Bacia Sanitaria com Caixa Acoplada	5

Atestamos ainda, que tais serviços estão sendo executados satisfatoriamente, não existindo em nossos registros, até a presente data, fatos que desabonem a conduta da contratada e a responsabilidade com as obrigações assumidas.

Manaus, 14 de junho 2023.

Documento assinado digitalmente  
 LUIZ ISSAMI ISHIKAWA  
Data: 14/06/2023 17:41:43-0300  
Verifique em <https://validar.iti.gov.br>

***HORIZONTE MÓVEIS DE ESCRITÓRIO EIRELI***  
LUIZ ISSAMI ISHIKAWA  
Sócio-Administrador

**ATESTADO DE CAPACIDADE TÉCNICA**

Horizonte Moveis de Escritório Eireli ME, inscrita no CNPJ Nº 06.536.588/0001-89 situado na Rua dos Alves, Nº 1434 ANEXO A – Bairro: Crespo – CEP: 69073-282 – cidade Manaus, no estado do Amazonas. **DECLARA** para os devidos fins, que a empresa **BETEL MOVEIS EPP**, inscrita no CNPJ Nº 30.746.178/0001-47, situada na Av. Duque de Caxias, nº 454 – Bairro: Centro, CEP: 69020-140, cidade Manaus, no estado do Amazonas. **FORNECEU** para esta empresa, conforme tabela abaixo, não tendo até a presente data, algo que desabone os objetos prestados, no atendimento e na entrega dos materiais hidráulicos.

ITEM	QNT	DESCRIÇÃO
1	10	ADAPTADOR SOLDAVEL
2	5	TUBO SOLDAVEL 20MM
3	3	TORNEIRA BOIA PARA CAIXA
4	5	ENGATE FLEXIVEL 1/2"
5	10	REGISTRO DE ESFERA 1/2"
6	30	PARAFUSO PARA FIXAÇÃO DE VASO SANITARIO

Manaus-AM, 05 de agosto de 2021

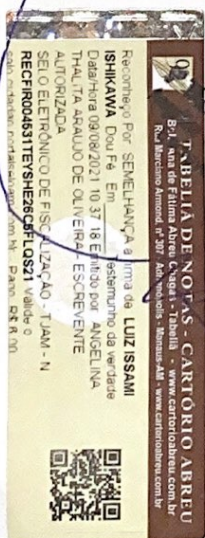

**HORIZONTE MÓVEIS DE ESCRITÓRIO EIRELI ME**

Luiz Issami Ishikawa  
CPF: 510.906.608-63

Horizonte Moveis de Escritório Eireli ME  
CNPJ: 06.53.588/0001-89

Rua dos Alves, 1434 ANEXO A – Bairro Crespo - CEP.: 69073-282- MANAUS / AMAZONAS  
FONE: (92) 3237-9400 / FAX: (92) 3237-2387 / E-Mail: [horizontemoveis@horizontemoveis.com.br](mailto:horizontemoveis@horizontemoveis.com.br)  
CGC.:06.536.588/0001-89 - I.E.:04.212.381-0

RECEBEMOS DE BETEL MOVEIS EPP OS PRODUTOS/SERVIÇOS CONSTANTES DA NOTA FISCAL INDICADA AO LADO		NF-e Nº 000.000.010
DATA DE RECEBIMENTO	IDENTIFICAÇÃO E ASSINATURA DO RECEBEDOR	SÉRIE: 1

<b>BETEL MOVEIS EPP</b>  AV DUQUE DE CAXIAS, 454 - - CENTRO, Manaus, AM - CEP: 69020140 - Fone/Fax: 991619312	<b>DANFE</b> Documento Auxiliar da Nota Fiscal Eletrônica 0 - Entrada 1 - Saída <span style="border: 1px solid black; padding: 2px;">1</span>	CONTROLE DO FISCO  CHAVE DE ACESSO 1321 0830 7461 7800 0147 5500 1000 0000 1010 5000 0672 Consulta de autenticidade no portal nacional da NF-e www.nfe.fazenda.gov.br/portal ou no site da Sefaz Autorizadora
	NATUREZA DA OPERAÇÃO <b>VENDA</b>	CNPJ / CPF 30.746.178/0001-47
INSCRIÇÃO ESTADUAL 054171890	INSCRIÇÃO ESTADUAL DO SUBST. TRIB	

<b>DESTINATÁRIO/REMETENTE</b>		CNPJ/CPF	DATA DA EMISSÃO
NOME/RAZÃO SOCIAL HORIZONTE MOVEIS DE ESCRITORIO EIRELI		06.536.588/0001-89	04/08/2021
ENDEREÇO RUA DOS ALVES, 1434 -	BAIRRO/DISTRITO CRESPO	CEP 69073-282	DATA DE ENTRADA/SAÍDA
MUNICÍPIO Manaus	FONE/FAX 32379400	UF AM	HORA DE ENTRADA/SAÍDA
		INSCRIÇÃO ESTADUAL 042123810	

**FATURA**  
/ Num.: NF 000010 / V. Orig.: 765,00 / V. Liq.: 765,00

<b>CÁLCULO DO IMPOSTO</b>					
BASE DE CÁLCULO DO ICMS	VALOR DO ICMS	BASE DE CÁLCULO DO ICMS ST	VALOR DO ICMS ST	VALOR TOTAL DOS PRODUTOS	
0,00	0,00	0,00	0,00	765,00	
VALOR DO FRETE	VALOR DO SEGURO	DESCONTO	OUTRAS DESPESAS ACESSÓRIAS	VALOR DO IPI	VALOR TOTAL DA NOTA
0,00	0,00	0,00	0,00	0,00	765,00

<b>TRANSPORTADOR/VOLUMES TRANSPORTADOS</b>					
RAZÃO SOCIAL	FRETE POR CONTA	CÓDIGO ANTT	PLACA DO VEÍCULO	UF	CNPJ/CPF
	3-Remetente Próprio				
ENDEREÇO	MUNICÍPIO			UF	INSCRIÇÃO ESTADUAL
QUANTIDADE	ESPECIE	MARCA	NUMERAÇÃO	PESO BRUTO	PESO LIQUIDO

<b>DADOS DO PRODUTO/SERVIÇO</b>													
CÓDIGO	DESCRIÇÃO DO PRODUTO/SERVIÇO	NCM/SH	CST	CFOP	UNID	QTD	VLR UNIT	VLR TOTAL	BC ICMS	VLR ICMS	VLR IPI	ALIQ ICMS	ALIQ IPI
17.570 AR	ADAPTADOR SOLDAVEL	94017900	0102	5101	UNID	10,0000	1,5000	15,00					
17.079 AR	TUBO SOLDAVEL 20MM	94017900	0102	5101	UNID	5,0000	7,0000	35,00					
17.571 AR	TORNEIRA BOIA P/CAIXA	94017900	0102	5101	UNID	3,0000	20,0000	60,00					
17.572 AR	ENGATE FLEXIVEL 1/2"	94017900	0102	5101	UNID	5,0000	5,0000	25,00					
17.573 AR	REGISTRO DE ESFERA 1/2"	94017900	0102	5101	UNID	10,0000	15,0000	150,00					
20711 AR	PARAFUSO P/FIXAÇÃO DE VASO SANITARIO	94017900	0102	5101	UNID	30,0000	16,0000	480,00					

<b>CÁLCULO DO ISSQN</b>			
INSCRIÇÃO MUNICIPAL	VALOR TOTAL DOS SERVIÇOS	BASE DE CÁLCULO DO ISSQN	VALOR DO ISSQN
41158201			

<b>DADOS ADICIONAIS</b>	
INFORMAÇÕES COMPLEMENTARES SIMPLES NACIONAL P.60.762 A VISTA	RESERVADO AO FISCO

## ATESTADO DE CAPACIDADE TECNICA

A empresa Horizonte Moveis de Escritório Eireli ME, inscrita no CNPJ sob nº 06.536.588/0001-89 com sede na Rua dos Alves, nº 1434 – ANEXO A, Bairro: Crespo, na cidade de Cidade: Manaus no Estado do Amazonas – CEP: 69073-282. Atesta para os devidos fins que a empresa Betel Moveis Eirele EPP, inscrita no CNPJ sob o nº 30.746.178/0001-47, com sede na Avenida Duque De Caxias, 454 – Bairro: Centro – Cep: 69020-140, forneceu parafuso e outros, cumprindo os prazos, quantidades e qualidades requeridos pelos pedidos, não tendo nada que desabone sua conduta, conforme relação abaixo:

DESCRIÇÃO	Quantidade (un)
Parafuso 40x30mm	40
Parafuso 40x25mm	35
Cola branca	13
Cola de contato	40
Lâmina para serra tico tico	5
Broca metal 35mm	3

Manaus, 31 de janeiro de 2022.



~~HORIZONTE MÓVEIS DE ESCRITÓRIO EIRELI ME~~

HORIZONTE MÓVEIS DE ESCRITÓRIO EIRELI ME  
CNPJ 06.536.588/0001-89

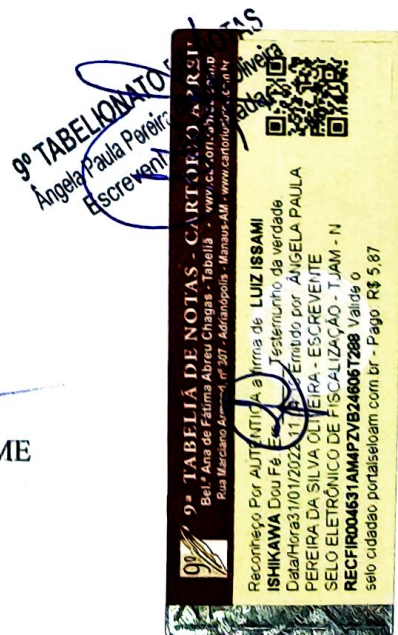

RECEBEMOS DE BETEL MOVEIS EPP OS PRODUTOS/SERVIÇOS CONSTANTES DA NOTA FISCAL INDICADA AO LADO		NF-e Nº 000.000.023
DATA DE RECEBIMENTO	IDENTIFICAÇÃO E ASSINATURA DO RECEBEDOR	SÉRIE: 1

<b>BETEL MOVEIS EPP</b>  AV DUQUE DE CAXIAS, 454 - - CENTRO, Manaus, AM - CEP: 69020140 - Fone/Fax: 991619312	<b>DANFE</b> Documento Auxiliar da Nota Fiscal Eletrônica 0 - Entrada 1 - Saída <b>1</b> Nº 000.000.023 SÉRIE: 1 Página 1 de 1	CONTROLE DO FISCO  CHAVE DE ACESSO 1322 0130 7461 7800 0147 5500 1000 0000 2311 0006 0007 Consulta de autenticidade no portal nacional da NF-e www.nfe.fazenda.gov.br/portal ou no site da Sefaz Autorizadora
	NATUREZA DA OPERAÇÃO <b>VENDA</b> PROTOCOLO DE AUTORIZAÇÃO DE USO 113221968077361 - 28/01/2022 07:54	
INSCRIÇÃO ESTADUAL 054171890	INSCRIÇÃO ESTADUAL DO SUBST. TRUB.	CNPJ / CPF 30.746.178/0001-47

<b>DESTINATÁRIO/REMETENTE</b>		CNPJ/CPF 06.536.588/0001-89	DATA DA EMISSÃO 28/01/2022
NOME/RAZÃO SOCIAL HORIZONTE MOVEIS DE ESCRITORIO EIRELI		CEP 69073-282	DATA DE ENTRADA/SAÍDA
ENDEREÇO RUA DOS ALVES, 1434 -	BAIRRO/DISTRITO CRÉSPRO	UF AM	HORA DE ENTRADA/SAÍDA
MUNICÍPIO Manaus	FONE/FAX 32379400	INSCRIÇÃO ESTADUAL 042123810	

**FATURA**  
/ Num.: NF 000023 / V. Orig.: 868,00 / V. Liq.: 868,00

<b>CÁLCULO DO IMPOSTO</b>		BASE DE CÁLCULO DO ICMS 0,00	VALOR DO ICMS 0,00	BASE DE CÁLCULO DO ICMS ST 0,00	VALOR DO ICMS ST 0,00	VALOR TOTAL DOS PRODUTOS 868,00
VALOR DO FRETE 0,00	VALOR DO SEGURO 0,00	DESCONTO 0,00	OUTRAS DESPESAS ACESSÓRIAS 0,00	VALOR DO IPI 0,00	VALOR TOTAL DA NOTA 868,00	

<b>TRANSPORTADOR/VOLUMES TRANSPORTADOS</b>		FRETE POR CONTA 3-Remetente Próprio	CÓDIGO ANTT	PLACA DO VEÍCULO	UF	CNPJ/CPF
ENDEREÇO		MUNICÍPIO		UF	INSCRIÇÃO ESTADUAL	
QUANTIDADE	ESPÉCIE	MARCA	NUMERAÇÃO	PESO BRUTO	PESO LÍQUIDO	

<b>DADOS DO PRODUTO/SERVIÇO</b>													
CÓDIGO	DESCRIÇÃO DO PRODUTO/SERVIÇO	NCM/SH	CST	CFOP	UNID.	QTD.	VLR. UNIT.	VLR. TOTAL	BC ICMS	VLR. ICMS	VLR. IPI	ALÍQ. ICMS	ALÍQ. IPI
20711 AR	PARAFUSO 40X30MM	94017900	0102	5101	CAIXA	2,0000	40,0000	80,00					
20711 AR	PARAFUSO 40X25MM	94017900	0102	5101	CAIXA	2,0000	35,0000	70,00					
17.589 AR	COLA BRANCA	94017900	0102	5101	UNID	6,0000	13,0000	78,00					
17.589 AR	COLA DE CONTATO	94017900	0102	5101	GALAO	6,0000	40,0000	240,00					
17.591 AR	LAMINA P/SERRA TICO TICO	94017900	0102	5101	UNID	50,0000	5,0000	250,00					
17.592 AR	BROCA METAL 35MM	94017900	0102	5101	UNID	50,0000	3,0000	150,00					

<b>CÁLCULO DO ISSQN</b>			
INSCRIÇÃO MUNICIPAL 41158201	VALOR TOTAL DOS SERVIÇOS	BASE DE CÁLCULO DO ISSQN	VALOR DO ISSQN

<b>DADOS ADICIONAIS</b>	
INFORMAÇÕES COMPLEMENTARES SIMPLES NACIONAL P. DEPOSITO BANCO BRADESCO AG. 2396-5 C/C 46218-7	RESERVADO AO FISCO