



Ministério da Economia
Secretaria Especial de Desburocratização, Gestão e Governo Digital
Secretaria de Gestão

Sistema de Cadastramento Unificado de Fornecedores - SICAF

Declaração

Declaramos para os fins previstos na Lei nº 8.666, de 1993, conforme documentação registrada no SICAF, que a situação do fornecedor no momento é a seguinte:

Dados do Fornecedor

CNPJ: 29.125.105/0001-59 DUNS®: 91*****41
Razão Social: S M R DECORACOES LTDA
Nome Fantasia: BUILDING
Situação do Fornecedor: Credenciado Data de Vencimento do Cadastro: 20/03/2023
Natureza Jurídica: SOCIEDADE EMPRESÁRIA LIMITADA
MEI: Não
Porte da Empresa: Empresa de Pequeno

Ocorrências e Impedimentos

Ocorrência: Nada Consta
Impedimento de Licitar: Nada Consta

Níveis cadastrados:

I - Credenciamento

II - Habilitação Jurídica

III - Regularidade Fiscal e Trabalhista Federal

Receita Federal e PGFN Validade: 25/04/2023
FGTS Validade: 08/04/2023
Trabalhista (<http://www.tst.jus.br/certidao>) Validade: 10/09/2023

IV - Regularidade Fiscal Estadual/Distrital e Municipal

Receita Estadual/Distrital Validade: 13/04/2023
Receita Municipal Validade: 02/06/2023

V - Qualificação Técnica

VI - Qualificação Econômico-Financeira

Validade: 31/05/2023

Esta declaração é uma simples consulta e não tem efeito legal

Emitido em: 14/03/2023 12:34

CPF: 046.609.432-91 Nome: RAIMUNDA CAMARA FERNANDES

Ass: _____



PREFEITURA DE MANAUS

SECRETARIA MUNICIPAL DE FINANÇAS, TECNOLOGIA DA INFORMAÇÃO E CONTROLE INTERNO - SEMEF

CND Nº

53966/2023

CERTIDÃO NEGATIVA DE DÉBITOS DE TRIBUTOS MUNICIPAIS

CONTRIBUINTE : **S M R DECORACOES LTDA**
ENDEREÇO : **AVENIDA TANCREDO NEVES, Nº: 282, CEP: 69.054-040**
BAIRRO : **PARQUE 10 DE NOVEMBRO** COMPLEMENTO: **LJ-27, C.COM VILA MARIANA**
INSCRIÇÃO MUNICIPAL : **40154101**
CNPJ/CPF : **29125105000159**

Declara-se para os devidos fins que, em nome do sujeito passivo, **NÃO CONSTAM DÉBITOS** lançados relativo a Tributos Municipais, inscritos ou não em Dívida Ativa, até a presente data.

Tributos

04/03/2023

***** **NÃO CONSTAM DÉBITOS VENCIDOS** *****
***** **NÃO HÁ DÉBITOS VINCENDOS** *****

Certidão expedida com base no Decreto nº. 7007/2003 c/c Dec. 883/2011

VÁLIDA ATÉ 02/06/2023



A FAZENDA MUNICIPAL PODERÁ COBRAR DÍVIDAS POSTERIORMENTE CONSTATADAS, MESMO REFERENTES A PERÍODOS NESTA CERTIDÃO COMPREENDIDOS.

VALIDAÇÃO

CND Nº53966/2023

Para comprovar a veracidade desta certidão, utilize o QR CODE ou visite o Portal de Informações e Serviços SEMEF ATENDE (<http://semefatende.manaus.am.gov.br/>) e infome a chave de validação **A9F.007.4D6.4D9**. A Certidão emitida abrange todos os cadastros inscritos no Município de Manaus no CNPJ/CPF do contribuinte acima qualificado.
Cadastrado em: 04/03/2023



Ministério do Meio Ambiente
Instituto Brasileiro do Meio Ambiente e dos Recursos Naturais Renováveis



CADASTRO TÉCNICO FEDERAL
CONSULTA PÚBLICA A CERTIFICADO DE REGULARIDADE - CR

Registro n.º: Data da consulta: CR emitido em: CR válido até:

Dados básicos

CNPJ:
Razão social:
Nome fantasia:
Data de abertura:

Endereço

Logradouro: Complemento:
N.º: Município:
Bairro: UF:
CEP:

Cadastro Técnico Federal de Atividades Potencialmente Poluidoras e Utilizadoras de Recursos Ambientais – CTF/APP

Categoria	Detalhe
21 - Atividades não relacionadas no Anexo VIII da Lei nº 6.938/1981	48 - Consumo industrial de madeira, de lenha e de carvão vegetal - Lei nº 12.651/2012: art. 34
21 - Atividades não relacionadas no Anexo VIII da Lei nº 6.938/1981	43 - Importação de veículos automotores para uso próprio - Lei nº 8.723/1993
21 - Atividades não relacionadas no Anexo VIII da Lei nº 6.938/1981	27 - Porte e uso de motosserra - Lei nº 12.651/2010: art. 69, § 1º
21 - Atividades não relacionadas no Anexo VIII da Lei nº 6.938/1981	3 - Utilização de substâncias controladas - Protocolo de Montreal
7 - Indústria de Madeira	3 - Fabricação de chapas, placas de madeira aglomerada, prensada e compensada
7 - Indústria de Madeira	1 - Serraria e desdobramento de madeira
17 - Serviços de Utilidade	1 - Produção de energia termoelétrica
20 - Uso de Recursos Naturais	63 - Exploração econômica da madeira ou lenha e subprodutos florestais - Instrução Normativa IBAMA nº 21/2014: 7º, II

Conforme dados disponíveis na presente data, a pessoa jurídica acima possui Certificado de Regularidade em conformidade com as obrigações cadastrais e de prestação de informações ambientais sobre as atividades desenvolvidas sob controle e fiscalização do Ibama, por meio do CTF/APP.

O certificado de regularidade emitido pelo CTF/APP não desobriga a pessoa inscrita de obter licenças, autorizações, permissões, concessões, alvarás e demais documentos exigíveis por instituições federais, estaduais, distritais ou municipais para o exercício de suas atividades.

O Certificado de Regularidade do CTF/APP não habilita o transporte e produtos e subprodutos florestais e faunísticos.

[Fechar](#)

Ambiental

RESPEITO AO MEIO AMBIENTE.

São muitas as ações que a **BERNECK®** realiza em relação à preservação do meio ambiente. Ações de manejo florestal sustentável, tratamento de efluentes, controle de poluição, gerenciamento de resíduos sólidos, líquidos e gasosos, campanhas permanentes de educação ambiental, cultivo mínimo nas florestas, entre outras.

FLORESTAS PLANTADAS

BERNECK® PLANTAR

Anualmente, mais de 7 milhões de árvores são plantadas, selecionadas e transformadas na matéria-prima dos produtos BERNECK®. São 170 mil hectares de áreas para o cultivo florestal de Pinus no Paraná e Santa Catarina onde 82 mil hectares estão efetivamente plantados e aproximadamente 88 mil hectares são de reservas nativas mantidas pela Berneck® (equivalente a 880 Km² – quase 15 vezes a área de Manhattan, EUA).

A Berneck também desenvolve diversas ações destinadas à preservação do meio ambiente, como manejo florestal sustentável, tratamento de efluentes, controle de poluição, gerenciamento de resíduos sólidos, líquidos e gasosos, campanhas permanentes de educação ambiental e cultivo mínimo nas florestas, entre outras.

7 Milhões

ÁRVORES PLANTADAS ANUALMENTE

85 Mil hectares

FLORESTAS PLANTADAS

COLHEMOS O QUE PLANTAMOS

BERNECK® FLORESTAS SUSTENTÁVEIS

A BERNECK® mantém 176 mil hectares de terras destinadas ao cultivo florestal, incluindo 170 mil hectares no Paraná e Santa Catarina destinados ao Pinus e 6 mil hectares no Mato Grosso destinados a Teca. Toda a madeira processada e comercializada pela BERNECK® é proveniente de florestas plantadas, evitando a exploração de florestas nativas e garantindo o emprego e renda no campo para muitas famílias. As práticas de manejo florestal sustentável adotadas em nossas florestas, asseguram a utilização racional dos recursos naturais para a produção em escala e longo prazo da matéria-prima que abastece nossas fábricas. A proteção dos mananciais e a restauração das matas ciliares fazem parte dos programas florestais da BERNECK®.

CERTIFICAÇÃO FSC®

A Berneck® possui a certificação em Manejo Florestal pelo FSC® – Forest Stewardship Council®, sistema de certificação internacional que reconhece os mais altos níveis de manejo florestal, distribuídos da seguinte forma: 23,13% certificados sob o código de licença FSC-C115987 (SCS) e 27,18% certificados sob o código de licença FSC-C003917 (Imaflora), garantindo aos seus clientes e consumidores produtos de madeira provenientes de florestal manejadas de forma ambientalmente responsável, socialmente benéfico e economicamente viável. Procure por nossos produtos certificados FSC®

MANEJO FLORESTAL

Ambiental

170 Mil hectares

PARA CULTIVO DE PINUS

6 Mil hectares

PARA CULTIVO DE TECA

ECONOMIA DE RECURSOS NATURAIS

ENERGIA RENOVÁVEL

Nas unidades industriais Araucária e Curitiba, resíduos do processo de produção – a casca do Pinus e o pó da madeira gerado nos processos de classificação, moagem e lixamento – que seriam descartadas no meio ambiente, produzem calor e vapor através da queima de biomassa. Esta energia limpa e renovável corresponde a aproximadamente 50% da energia utilizada nos processos industriais, poupando recursos naturais e diminuindo os custos de produção. Parte dos resíduos são provenientes de resíduo de outras indústrias.

No processo de replantio das florestas, a **BERNECK®** adota o cultivo mínimo, sem utilizar o fogo para o preparo das áreas. As unidades industriais foram inteiramente planejada para realizar a captação da água da chuva para ser utilizada nos processos industriais.

Ambiental

Estação de tratamento de Efluentes (ETE) – para o tratamento de resíduos orgânicos líquidos. Tratamento de Produtos Químicos – para neutralizar e re-utilização interna;

CO-GERAMOS

50 %

DA ENERGIA CONSUMIDA

FAÇA PARTE DESTA FAMILIA

Fornecedor Florestal

Para atuar em equilíbrio com o meio ambiente, a **BERNECK®** utiliza toras e cavacos de madeiras com garantia de procedência. Por isso, trabalhamos em parceria com produtores selecionados, apoiando o desenvolvimento das suas atividades.

É uma grande oportunidade de negócio para a família rural, pois proporciona uma alternativa de renda, valorização da propriedade, trabalho e melhoria da qualidade de vida com a produção de madeira.

Faça o seu cadastro e participe desta família!

POLÍTICA PARA COMPRA DE MADEIRA

Brasil - Português

Ambiental

- Realizar as compras dentro dos padrões legais, tributários e fiscais existentes no país, evitando o corte ilegal e comércio ilegal de madeira ou produtos florestais;

- Não utilizar insumos florestais provenientes de áreas onde houve conversão significativa de florestas à plantações florestais ou outras finalidades não florestais;
- Identificar todos os Atributos de Alto Valor de Conservação existentes nos distritos de origem e evitar compra de madeira onde esses atributos possam ser ameaçados por operações florestais;
- Não utilizar organismos geneticamente modificados nas operações florestais;
- Conhecer e não violar qualquer uma das Convenções da Organização Internacional do Trabalho, conforme definido na Declaração sobre os princípios e direitos fundamentais no trabalho.

BAIXE O NOSSO APP

Brasil - Português

Ambiental

CONECTE-SE ÀS NOSSAS REDES SOCIAIS

© Copyright 2017 BERNECK®. Todos os direitos reservados.

[Política de Privacidade e Termos de Uso](#)

RESUMO PÚBLICO 2022

GILSON MUELLER BERNECK

BERNECK



SUMÁRIO

01. APRESENTAÇÃO	3
02. OBJETIVOS DO MANEJO FLORESTAL DO GRUPO BERNECK	4
03. HISTÓRIA	6
04. ÁREAS CERTIFICADAS	7
05. CARACTERIZAÇÃO DA REGIÃO	8
06. MANEJO FLORESTAL	13
07. ATIVIDADES DE APOIO	17
08. GESTÃO AMBIENTAL	19
09. RELAÇÕES COM A COMUNIDADE	26
10. GESTÃO DE PESSOAS	28
11. RESULTADOS DO MONITORAMENTO	29
12. CANAIS DE COMUNICAÇÃO	30

Imagens
Acervo Berneck
Sumatra Inteligência Ambiental
Rodrigo de Camargo Lima - Lages

Mapas e Tabelas
Setor de Certificação Florestal
Setor de Geoprocessamento
Setor de Segurança do Trabalho
Setor de Recursos Humanos

1. APRESENTAÇÃO

O Resumo Público do Plano de Manejo da Florestal Gilson Mueller Berneck (GMB) sintetiza e apresenta as principais informações, atualizadas até o ano de 2021, acerca do manejo florestal de *Pinus sp.* nas fazendas, os objetivos e o monitoramento do manejo, a descrição dos métodos de plantio e colheita, a área de atuação e as informações socioeconômicas do entorno das propriedades localizadas no estado do Paraná.

Representa o compromisso público da Florestal GMB com a Certificação FSC® (FSC-C115987) de manejar as Unidades Florestais tendo em vista os Princípios e Critérios estabelecidos, sempre buscando a melhoria contínua do manejo dos cultivos florestais, com foco na viabilidade econômica de suas atividades e na incorporação da visão ambiental e social nas decisões operacionais.



2. OBJETIVOS DO MANEJO FLORESTAL DO GRUPO BERNECK

- Produzir toras e toretes de Pinus para destinação às unidades industriais do Grupo e, sempre que possível, contribuir com matéria-prima florestal para os negócios do entorno, auxiliando no desenvolvimento local em nossas regiões de atuação.
- Planejar a implantação e condução dos plantios florestais em regime de manejo sustentável, de forma a garantir a continuidade do negócio no longo prazo, buscando também o uso múltiplo dos recursos florestais.
- Desenvolver e aprimorar técnicas silviculturais para maximizar o rendimento da floresta e minimizar os impactos ambientais e sociais, prezando sempre pela melhoria contínua e pela sustentabilidade do negócio.
- Adotar abordagem da precaução em relação à conservação da natureza nas decisões referentes ao Plano de Manejo.
- Garantir a viabilidade econômica da empresa, atuando sob a ótica da responsabilidade socioambiental em todas as ações por ela desenvolvidas.





As atividades descritas neste Resumo Público do plano de manejo comprometem-se a:

- Respeitar as leis aplicáveis e manejar as plantações florestais de maneira adequada, obtendo o melhor rendimento, sem agredir o meio ambiente, utilizando os melhores conceitos, princípios e técnicas na operação;
- Acompanhar, definir e documentar todos os processos fundiários e direitos de uso sobre a terra e recursos florestais legalmente estabelecidos;
- Conservar a diversidade ecológica e seus valores associados, mantendo a integridade das florestas naturais e das demais áreas com importância de conservação;
- Realizar as atividades de manejo florestal de forma sustentável, mantendo ou ampliando em longo prazo o bem-estar econômico e social dos trabalhadores florestais, de seus dependentes e das comunidades locais e tradicionais no entorno de suas propriedades;
- Conduzir um sistema de monitoramento para que sejam avaliados a integridade dos remanescentes florestais nativos, o rendimento dos produtos florestais, a Cadeia de Custódia e as atividades do Manejo Florestal.

3. HISTÓRIA

Bernardo von Müller Berneck iniciou suas atividades no ramo madeireiro com uma serraria em Bituruna, no Paraná, que, após transformações, culminou na fundação da Berneck, com a produção de madeiras beneficiadas, em 1952.



Hoje as unidades industriais do Grupo Berneck estão localizadas nos municípios de Araucária - PR, Curitibaanos e Lages - SC e Brasnorte - MT.

As unidades industriais de Araucária, Curitibaanos e Lages produzem painéis MDP e MDF/HDF e Madeira Serrada de *Pinus sp.* As unidades florestal e industrial de Brasnorte manufaturam madeira serrada e painéis colados de Teca (*Tectona grandis*). Há décadas a Berneck investe na tecnologia de produção, em iniciativas ecológicas e socialmente corretas, visando ocasionar o menor impacto possível na natureza e nas comunidades onde mantém suas reservas florestais. Atualmente, conta com mais de 170 mil hectares de terras para cultivo florestal e conservação ambiental, distribuídos nos estados de atuação das suas indústrias.



Matriz Araucária/PR



Curitibaanos/SC



Lages/SC



Brasnorte/MT

4. ÁREAS CERTIFICADAS

As unidades florestais do Grupo Berneck que fazem parte deste Resumo Público estão localizadas no estado do Paraná.

A composição das áreas florestais dentro do escopo da certificação florestal é a seguinte:



6 mil hectares + 11 mil hectares
 área nativa certificada* área produtiva certificada*

18 mil hectares
 área total certificada*

*Área de produção certificada: 11.257,35 hectares;
 *Área de vegetação nativa certificada: 6.602,35 hectares;
 *Área total certificada: 18.384,49 hectares;

A Florestal Gilson Mueller Berneck - GMB possui atividades em 6 municípios no PR.

5. CARACTERIZAÇÃO DA REGIÃO

**Unidade de Manejo Florestal - GMB/PR
 BERNECK**

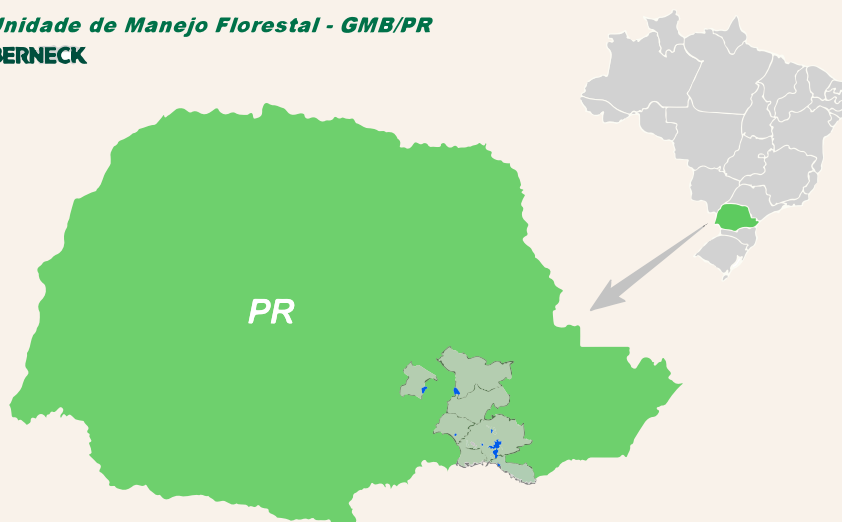

A área certificada de GMB está inserida nos municípios de Imbituva, Lapa, Rio Negro, São João do Triunfo e Palmeira e é composta por 15 Unidades de Manejo Florestal (UMF).

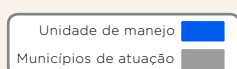

Indicadores Socioeconômicos e Área de Ocupação da GMB por Municípios

Município	Área (ha)	Hab.	IDHM	Ocupação GMB área produtiva
Imbituva	75.653,5	33.306	0,660	1,61
Lapa	209.385,9	48.651	0,706	2,99
Palmeira	147.007,2	34.109	0,718	1,61
Rio Negro	60.413,8	34.645	0,761	1,34
São João do Triunfo	72.040,7	15.359	0,629	0,82

NOTA: Hab. = Habitantes (dados IBGE/2021);
IDHM = Índice de Desenvolvimento Humano Municipal (dados IBGE/2010).



Hidrografia

As unidades florestais de GMB estão inseridas em duas importantes bacias hidrográficas dos rios Iguaçu e Tibagi. A bacia do rio Iguaçu é a maior do estado do Paraná, com área total de 70.800 km², sendo que 80,5% estão inseridas no estado do Paraná, 16,5% em Santa Catarina e 3% na Argentina. A porção paranaense apresenta aproximadamente 55.000 km² distribuído sem um curso de 1.320 km que perpassa os três planaltos. Já a bacia do rio Tibagi possui área de 25.239 km², e seus 550 km de extensão abrigam 91 saltos e cachoeiras.

Sua nascente está localizada na Serra das Almas, entre Ponta Grossa e Palmeira, e deságua no reservatório da Usina Hidrelétrica de Capivara, no rio Paranapanema.

Clima

O Paraná apresenta, segundo a Classificação de Köppen, quatro tipos climáticos: Cfb, Cfa, Cwb e Af. As UMF da região de GMB estão integralmente inseridas dentro dos tipos Cfb e Cfa, descritos como:

Clima temperado, com verão ameno (Cfb): chuvas bem distribuídas, sem estação seca e com temperatura média do mês mais quente inferior a 22 °C; precipitação de 1.100 a 2.000 mm; geadas severas e frequentes, num período médio de ocorrência de 10 a 25 dias anualmente. Este clima é predominante nos municípios da Lapa, Rio Negro, Imbituva e Palmeira.

Clima subtropical, com verão quente (Cfa): as médias de temperaturas nos meses mais quentes são superiores a 22 °C, com mais de 30 mm de precipitação no mês mais seco e média superior a 1.200 mm ao longo do ano. É o clima predominante em São João do Triunfo.

Solos e Topografia

O ciclo de formação dos solos é fruto da transformação e degradação química, física e ambiental (intemperismo) das rochas e pedras em partículas orgânicas e minerais, que recobrem parte da superfície terrestre. Esse processo varia bastante em decorrência do clima, do relevo, das ações de seres vivos e do tempo.

A classe predominante de solo nas áreas GMB é o Cambissolo (60,35%), caracterizado por ser pouco espesso e por apresentar sua camada subsuperficial (horizonte B) em estágio inicial de formação. A segunda classe dominante é o Argissolo (13,15%), que tem como principal característica o acúmulo de argila em sua camada subsuperficial. Em terceiro lugar está o Neossolo (11,96%), que é um solo muito raso e em estágio inicial de evolução. A quarta classe presente é o Latossolo (9,96%), caracterizado por solos profundos e antigos, geralmente com baixa fertilidade. E, por fim, o Gleissolo (4,58%) é o solo de cor acinzentada nas camadas superficiais e geralmente típico de áreas com excesso de água.

Em relação ao relevo, as áreas estão inseridas no Planalto do Guatá, Planalto de Irati e Planalto de Ponta Grossa, em altitudes que variam entre 480 e 1.100 m sobre o nível do mar. As classes de declividade em sua maioria estão abaixo dos 6°, porém podem variar até aproximadamente 45°.

Vegetação

A região está inserida no Bioma Mata Atlântica, e a vegetação nativa é a Floresta Ombrófila Mista (FOM), representada pela ocorrência de gêneros primitivos, como *Araucaria spp.* e *Podocarpus ssp.* Considerando a composição florística, a altitude e a latitude da região, grande parte das áreas correspondem a formações típicas da FOM Montana, caracterizada pela presença das araucárias em associação com outras espécies.

Comunidades Tradicionais

O estado do Paraná abriga uma diversidade de povos tradicionais, entre eles quilombolas, faxinalenses, caiçaras, pescadores artesanais, benzedeiros, cipozeiros, ilhéus, ciganos e indígenas. Nos municípios de atuação de GMB, foi identificada, a partir de dados oficiais, a presença de 49 comunidades faxinalenses. Destas, 16 estão no município da Lapa, 8 em Imbituva, 9 em Palmeira e 16 em São João do Triunfo. Também foi constatada a presença de 3 comunidades quilombolas no município da Lapa. Ao considerar as áreas de GMB, foi realizado um diagnóstico sobre as relações de proximidade entre comunidades tradicionais e unidades de manejo.

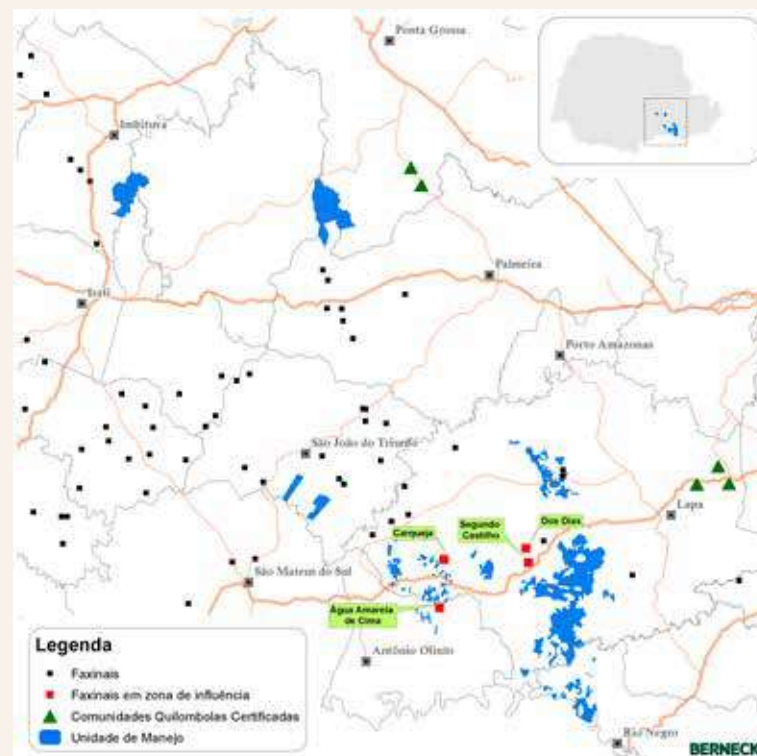

Constatou-se que apenas quatro comunidades faxinalenses apresentam relação de proximidade com diferentes unidades de manejo florestal certificado: Água Amarela de Cima, Carqueja, Faxinal dos Dias e Faxinal dos Castilhos. Em 2009, o Faxinal Água Amarela de Cima teve seu território decretado como Área Especial de Uso Regulamentado (ARESUR), estando as outras comunidades em processo de reconhecimento. É possível afirmar que atualmente não existem conflitos e/ou impactos relacionados às operações de silvicultura e colheita entre UMF e comunidades.

Unidades de Conservação

As áreas protegidas estabelecidas na forma de Unidades de Conservação existem no Brasil desde 1937. Desde então, mais de 2.200 unidades foram criadas. No Paraná, atualmente, entre áreas de conservação estaduais, federais, municipais e particulares, estão catalogadas cerca de 500 unidades. Juntas, elas somam mais de 1,8 milhão de hectares de áreas protegidas entre uso sustentável e proteção integral.

Nas áreas de atuação de GMB, foi verificado que apenas uma propriedade (UMF Estiva), localizada no município de Imbituva, apresenta adjacência com duas Unidades de Conservação: a Reserva Biológica das Araucárias e a Floresta Nacional de Irati. As demais propriedades não apresentam confronto espacial ou de gestão com áreas protegidas e estão a uma distância mínima de 10 km dos limites das demais UMF.

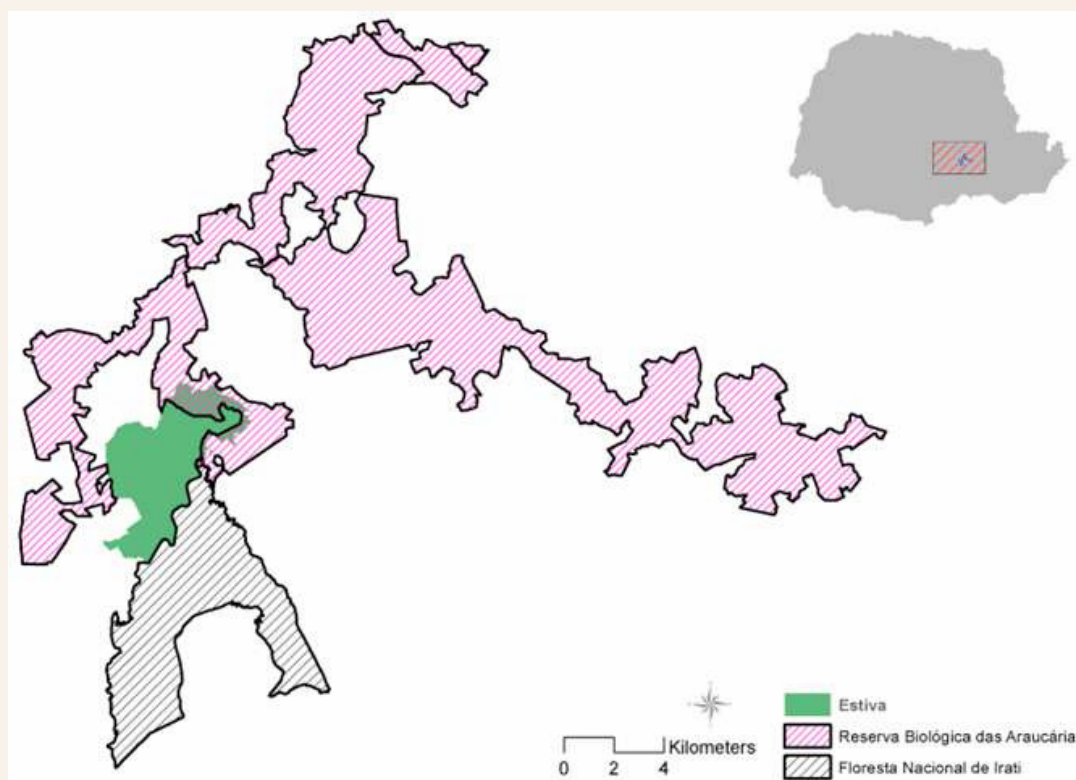

6. MANEJO FLORESTAL

Espécies Manejadas: Pinus



Atualmente, nosso plantio é feito com a espécie *Pinus taeda*, mas temos alguns plantios antigos de *Pinus elliottii*. A escolha da espécie está ligada diretamente ao desenvolvimento e rendimento do *P. taeda* no Sul do Brasil, conforme observado pelos resultados crescentes em produção de madeira, além da boa adaptação ao clima do sul do país, resistência a geadas, baixa necessidade de cuidados culturais e facilidade na colheita mecanizada.

Silvicultura

As atividades de silvicultura nas unidades de manejo de GMB englobam os processos relacionados ao cultivo das árvores até a colheita. A produção de sementes e mudas, o plantio com espaçamentos padronizados em áreas determinadas e manutenções das áreas de cultivo até o segundo ou o terceiro ano após a implantação são as principais atividades de silvicultura.

A empresa adota o plantio direto como técnica de manejo do solo, caracterizado pela redução do número de operações de preparo de solo para novo plantio, deixando a operação menos onerosa e mais eficiente em termos de conservação do solo (redução de riscos de erosão, manutenção da umidade e fauna do solo, garantia de disponibilidade de nutrientes). As atividades de manutenção envolvem, quando necessário, o replantio e o controle de matocompetição e de formigas cortadeiras (com utilização de defensivos agrícolas, foice e/ou motorroçadeira).



Colheita Florestal e Transporte de Madeira



As operações de colheita florestal abrangem as etapas de corte (derrubada, desgalhamento, traçamento), baldeio (transporte da madeira para a beira da estrada) e carregamento. O regime adotado é o corte raso em áreas com florestas de, aproximadamente, 17 anos.

Na etapa de corte, é utilizado o equipamento harvester, que tem a vantagem de processar as árvores no próprio local e permitir que o operador posicione os feixes de madeira para facilitar a etapa do baldeio. Este é realizado com o equipamento forwarder até a margem da estrada, onde dispõe os feixes em pilhas de madeira.

A última etapa é o carregamento, que pode ser feito pelo forwarder ou pelo carregador florestal, e consiste na colocação da madeira (toras e toretes) nos caminhões que a levarão até o pátio da indústria. O carregamento e o transporte de madeira são controlados, e todos os caminhões são verificados antes de saírem das UMF, com conferência da disposição da carga, do produto carregado e da emissão do documento fiscal.

Manutenção de Estradas

O planejamento, a implantação e a manutenção de estradas, bem como de pontes, bueiros, canaletas, revestimentos e aceiros florestais, têm o objetivo de manter viável e em boas condições a operacionalização da colheita, silvicultura e proteção florestal, a fim de prevenir danos às propriedades.

7. ATIVIDADES DE APOIO

Planejamento da Produção e Inventário Florestal

As ações de planejamento e previsão da produção florestal determinam e orientam a tomada de decisões sobre quais são as áreas disponíveis para o corte raso e seus respectivos volumes esperados de produção de madeira.

O inventário florestal é realizado anualmente em parcelas amostrais de áreas de plantio com no mínimo 8 anos de idade, com limite de erro admissível de 10%. Os objetivos do inventário são:

- Estimar o volume total de madeira em pé;
- Estimar o volume total de madeira pré-colheita;
- Monitorar o crescimento de plantios;
- Auxiliar o planejamento da colheita florestal.



Mapas e Cadastros

A Florestal GMB possui mapas e cadastros florestais e informações geográficas sistematizadas sobre suas unidades de manejo. Toda a base cartográfica (banco de dados) é atualizada anualmente e dispõe de informações sobre área total, áreas de produção e colheita, estradas, projeções futuras, estudos e produtos ambientais e sociais, entre outras informações de interesse fundiário e de certificação florestal.

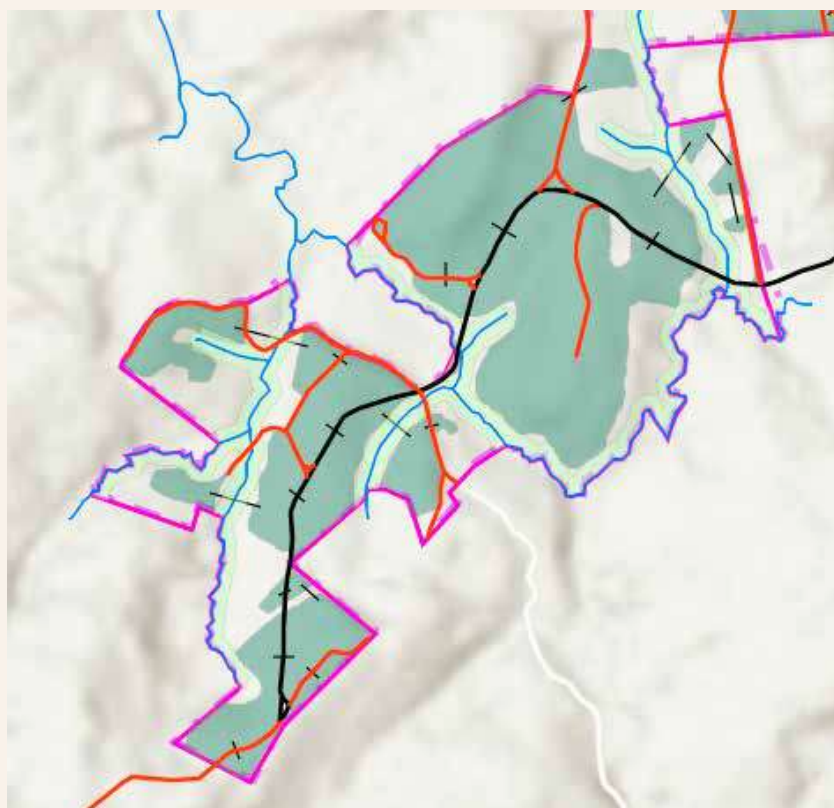

Melhoramento Genético

O desenvolvimento de pesquisas para melhoramento genético do Pinus tem como objetivo obter maiores quantidades volumétricas e melhoria na qualidade da madeira produzida. Atualmente a GMB, conta com um Pomar de Sementes Clonal e experimentos diversos de procedências regionais. As sementes produzidas no Pomar correspondem a uma parte das sementes utilizadas para a produção de mudas. O restante é adquirido de outras empresas florestais, de igual ou maior qualidade.

Prevenção e Combate a Incêndios

As unidades de manejo de GMB mantêm rotinas permanentes de monitoramento sobre as ocorrências de incêndio florestal, bem como de pessoal de equipamentos necessários para o combate:

- Treinamento constante dos colaboradores para combate a incêndio;
- *Checklists* periódicos nos equipamentos de combate a incêndios;
- Vigilância permanente nas propriedades;
- Procedimento de Comunicação sobre a detecção de focos de incêndio;
- Parceria com propriedades vizinhas às UMF;
- Equipamentos de combate disponíveis em todas as UMF.



8. GESTÃO AMBIENTAL

Diversas práticas que visam à preservação e conservação dos recursos naturais disponíveis são adotadas pela equipe de gestão das UMF, as quais serão apresentadas a seguir.

Gerenciamento de Resíduos Sólidos

O plano de gerenciamento de resíduos estabelece a coleta, a segregação, o armazenamento temporário e a destinação final adequada para quaisquer resíduos gerados em todas as atividades florestais.



Identificação de Atributos de Alto Valor de Conservação

Segundo o Guia para Florestas de Alto Valor de Conservação – Proforest, toda floresta tem algum valor ambiental e social. Os valores que as florestas contêm podem incluir, entre outros, grandes áreas de vegetação nativa, presença de espécies raras, áreas de recreação, recursos coletados por população local que demonstrem importância histórica e cultural e outros. Quando estes valores forem considerados de caráter excepcional ou de importância crítica, a área florestal poderá então ser definida como uma área que contém Atributos de Alto Valor de Conservação (AAVC).

Há alguns anos, a empresa realizou estudos para a identificação de AAVC em suas propriedades, através de caracterizações ambientais, revisões bibliográficas e consultas públicas. Em relação às áreas de GMB, não foram identificados atributos suficientes para a caracterização de áreas com AAVC. No entanto, constatou-se a existência de um Local de Especial Significado, outra abordagem que permite identificar e proteger patrimônios naturais ou culturais: na Fazenda Uirapuru, município da Lapa, a chamada Gruta Santa Emídia, visitada por moradores da região.

A Gruta não sofre influência do manejo florestal, pois está localizada em uma área de floresta nativa. A UMF garante o livre acesso de visitantes, sinaliza as regras de visitação através de placa informativa, mantém vigilância patrimonial e manutenção da área, além de disponibilizar recipientes para a disposição de resíduos.

Identificação de espécies raras, ameaçadas ou em perigo de extinção

Foram realizados levantamentos de fauna e flora para a identificação de espécies raras, ameaçadas ou em perigo de extinção nas propriedades florestais, com resultados importantes para a conservação da biodiversidade. As ações de proteção das espécies raras de fauna e flora estão baseadas na própria conservação das unidades de manejo do grupo, consistindo nas atividades de vigilância e segurança patrimonial, com a manutenção das divisas, restrição na entrada e acesso de pessoas e vigilância permanente, além do bom relacionamento com moradores do entorno. Uma constatação relevante para a flora é a existência de espécies interessantes à conservação, como a Araucária, a Imbuia e o Xaxim.

Fauna

As ações de monitoramento de fauna nas áreas de GMB são recentes, porém já apresentam resultados interessantes sobre a existência de mamíferos e aves dentro das unidades de manejo.

No ano de 2019, a UMF escolhida para o primeiro levantamento de informações de maneira sistematizada foi a Fazenda Estiva, localizada no município de Imbituva, e em 2021 a Fazenda Turvo, localizada no município da Lapa, foi avaliada quanto à sua riqueza faunística.

Desde 2019, entre os mais de **1.400 animais observados**, foram **168 diferentes espécies de aves e 19 espécies de mamíferos**, com expectativa de aumento desses números na manutenção do monitoramento.

Como exemplos de aves, foram presenciadas a borralhara-assobiadora (*Mackenziaena leachii*), que é típica da Mata Atlântica, o papo-branco (*Biatas nigropectus*), o grimpeirinho (*Leptashenura striolata*), a araponga (*Procnias nudicollis*) e o pica-pau-dourado (*Piculus aurulentus*), que são espécies ameaçadas de extinção, e o saci (*Tapera naevia*), uma espécie considerada rara.



Entre os mamíferos, foram identificados vestígios de tamanduá-mirim (*Tamandua tetradactyla*), uma espécie indicadora de qualidade ambiental, além do veado-mateiro (*Mazana americana*), do gato-do-mato-pequeno (*Leopardus guttulus*) e da onça-parda (*Puma concolor*), que constam na lista de animais ameaçados de extinção.



Flora

A localização das propriedades está integralmente inserida em **Floresta Ombrófila Mista, conforme estudos feitos para diagnosticar a diversidade florística nas unidades de manejo de GMB.**

Foram encontrados resultados considerados satisfatórios e que apontam boa conservação dos fragmentos naturais, os quais são reavaliados a cada três anos.

Diversidade de espécies em fazendas GMB

Fazenda	Ano de avaliação	N. de espécies	N. de famílias botânicas	Frequência absoluta de indivíduos
Turvo/D. Bárbara	2019	63	29	1.550
Santa Tereza	2019	46	24	820
	Total	90*	36*	2.370

NOTA: *Total de diferentes espécies e famílias encontradas em todos os locais.





As espécies consideradas mais representativas, por grupo funcional, são:

- Pioneiras

ingá (*Inga virescens*), caingá (*Myrcia hatschibachii*), guamirim (*Eugenia pluriflora*), cuvantã (*Cupania vernalis*).

- Secundárias iniciais

caroba (*Jacaranda puberula*), capororocão (*Myrsine umbrellata*), mamica (*Zanthoxylum rhoifolium*).

- Secundárias tardias

jerivá (*Syagrus romanzoffiana*), cinzeiro-preto (*Coussarea contracta*), vacum (*Allophylus edulis*) chincho (*Sorocea bonplandii*).

- Secundárias tardias / Clímax

imbuia (*Ocotea porosa*), pinheiro-do-Paraná (*Araucaria angustifolia*) e canjerana (*Cabrela canjerana*).

Salvaguardas Ambientais

As salvaguardas ambientais adotadas nas operações florestais são práticas que visam minimizar os possíveis efeitos negativos decorrentes das atividades de manejo e contribuir para a conservação do ambiente local.

Entre as diversas ações praticadas, podemos destacar os cuidados com:

- Proteção do solo pelo método de plantio direto;
- Não utilização de fogo no manejo;
- Cuidados com dispersão de Pinus, alocação de estaleiros e outras atividades que possam interferir em áreas de conservação;
- Treinamentos constantes para combate a incêndios e aplicação de produtos químicos;
- Cuidados com segurança e instalação de sinalização de operações;
- Atividades de colheita e plantio sem interferência em áreas de conservação;
- Operações de readequação e manutenção de estradas com respeito a condições ambientais e técnicas;
- Manutenção constante de máquinas e equipamentos florestais;
- Destinação adequada de resíduos sólidos e produtos químicos.



9. RELAÇÃO COM A COMUNIDADE

O Grupo Berneck atua com os princípios de respeito aos costumes locais e de boa vizinhança, buscando compreender as características das comunidades locais e de seu entorno.

As comunidades próximas às unidades de manejo de GMB podem ser direta ou indiretamente afetadas pelas atividades de silvicultura, de colheita ou de transporte de madeira ou pela presença do manejo em si. Por este motivo, o **Programa de Gestão Social** desenvolvido pela organização permite que diferentes situações sejam previstas antes mesmo do início das operações e que ações sejam tomadas para mitigar efeitos negativos das operações.

O trabalho de diagnóstico e monitoramento dos aspectos sociais das comunidades vizinhas e suas relações com a UMF teve início em 2015. Desde então, já foram identificadas e caracterizadas **61 comunidades** nas Zonas de Influência Direta (ZID) e Indireta (ZII) das UMF de GMB.

Anualmente, são investigados os impactos, relacionados às operações e suas rotas de transporte, que podem ocorrer nestas comunidades, sendo que, em 2021, foram feitos levantamentos de potenciais impactos das operações de colheita, transporte e silvicultura em quatro comunidades e, ainda, 15 pessoas foram entrevistadas nas zonas de influência de UMF em operação.



Comunidades inseridas em zonas de influência da organização

Zona de Influência	N. de comunidades	N. de comunidades tradicionais	N. de fazendas GMB relacionadas
ZID	56	3	9
ZII	5	1	1
Total	61	4	8*

NOTA: Zona de Influência Direta (ZID); Zona de Influência Indireta (ZII); *Algumas fazendas GMB estão relacionadas a mais de uma comunidade.

A essência do programa de gestão social é composta por duas etapas:

- Primeira etapa: identificação, mapeamento e diagnóstico socioeconômico preliminar de comunidades.
- Segunda etapa: levantamento e monitoramento de impactos sociais e realização de diagnóstico de partes afetadas segundo a proximidade com as atividades de operação, especialmente em relação à colheita florestal e à rota de caminhões.

Além da investigação participativa para a detecção de impactos sociais das operações, a administração local de GMB mantém um relacionamento próximo com a comunidade para a compra de produtos e serviços, parcerias e contratação de mão de obra local.

10. GESTÃO DE PESSOAS

A gestão de recursos humanos busca promover condições de trabalho adequadas, cumprindo e fazendo cumprir as normas de segurança e de recursos humanos compatíveis, proporcionar oportunidades de desenvolvimento pessoal, além de disponibilizar acesso a serviços de saúde e previdência privada.

Alguns programas são executados para garantir a segurança e saúde dos colaboradores, como: treinamentos, monitoramento das condições de trabalho através da aplicação de *checklists*, controle de acidentes, campanhas de saúde, monitoramento dos atestados de saúde ocupacional, diálogos de segurança, entre outros.



11. RESULTADOS DO MONITORAMENTO

Indicador	2017	2018	2019	2020	2021
Área queimada por incêndios florestais (ha)	0,7	0	0	0	2,0
Consumo de formicida (kg/ha)	0,61	0,38	0,36	0,28	0,31
Consumo de herbicida (kg/ha)	-	1,06	1,79	1,04	1,61
Acidentes (n. acidentes com afastamento)	01	05	03	00	01
Atendimentos a demandas (% atendimentos)	100%	100%	100%	100%	100%
Destinação adequada de resíduos classe 1 (% destinação)	100%	100%	100%	100%	100%
Monitoramento fauna (n. espécies catalogadas)	178	65	149	215	109
Atendimentos flora (n. espécies catalogadas)	-	-	90	-	-

12. CANAIS DE COMUNICAÇÃO

A empresa disponibiliza canais de comunicação para o recebimento de demandas e solicitações diretas. No ano de 2021, três demandas chegaram às sedes da GMB a partir de ofícios, conversas com funcionários e pessoalmente.

É importante ressaltar que, em qualquer tempo, os apontamentos feitos pelas comunidades à empresa, bem como os *feedbacks* das partes interessadas, são registrados e tratados até que seja feita a devolutiva do tema ao noticiante.

Agradecemos seu interesse em nosso Resumo Público do Plano de Manejo 2022!

Caso precise, você pode entrar em contato conosco a partir dos canais de comunicação!

Acompanhe-nos também nas redes sociais:



@berneckoficial



@berneckSA



Berneck



Berneck S.A.



Berneck Oficial



www.berneck.com.br



BERNECK



CERTIDÃO NEGATIVA DE DÉBITO

Número da Certidão: 23487639
Emitido em: 05/07/2022
Válida até: 04/08/2022

INTERESSADO: BERNECK S/A PAINEIS E SERRADOS
CNPJ/CPF: 81.905.176/0001-94

NADA CONSTA

OBSERVAÇÕES:

1. Certidão expedida gratuitamente;
2. Esta declaração é válida sem rasuras ou emendas;
3. A presente certidão não servirá de prova contra cobrança de qualquer débito que vier a ser reclamado pelo IBAMA;
4. Esta certidão é válida por 30 (trinta) dias;
5. A autenticidade desta certidão pode ser averiguada no site do Ibama, endereço <http://www.ibama.gov.br>, menu Facilidades, link Taxas=>Certidão negativa de
6. Expedida de acordo com a IN/IBAMA nº 10 de 07 de dezembro de 2012.

CLIENTE: -

ORDEM DE PRODUÇÃO: -

NÚMERO DO PEDIDO: -

MÊS/ANO DE PRODUÇÃO: -

QUANTIDADE DE CHAPAS: -

PRODUTO: HDF e MDF

NÚMERO NOTA FISCAL: -

Os valores indicados neste Certificado de Qualidade referem-se a valores especificados na Norma NBR 15.316-2. Os resultados dos ensaios realizados pela BERNECK, segundo procedimentos e metodologias da norma, atendem e superam as especificações abaixo mencionadas.

Propriedades	Unidades	Valores						
		Espessuras (mm)						
		HDF			MDF			
		1,8 a 2,5	> 2,5 a 4,0	> 4,0 a 6,0	> 6,0 a 9,0	> 9,0 a 12,0	> 12,0 a 19,0	> 19,0 a 30,0
Espessura	mm	± 0,2	± 0,2	± 0,2	± 0,2	± 0,2	± 0,2	± 0,3
Comprimento e Largura (Máximo)	mm	± 5,0						
Esquadro (Máximo)	mm/m	≤ 2,0						
Retilidade (Máximo)	mm/m	≤ 1,5						
Densidade Média - Variação	%	± 7						
Resistência à Tração Perpendicular (Mínimo)	N/mm ²	0,65	0,65	0,65	0,65	0,60	0,55	0,55
Resistência à Flexão Estática (Mínimo)	N/mm ²	23	23	23	23	22	20	18
Módulo de Elasticidade (Mínimo)	N/mm ²	NA	NA	2.700	2.700	2.500	2.200	2.100
Inchamento 24h (Máximo)	%	45	35	30	17	15	12	10
Umidade Residual	%	4 a 11						
Teor de Formaldeído Livre	mg/100g	> 8 ≤ 30						

Para maiores informações:
Telefone: 41 2109-1632
e-mail: jpfitzner@berneck.com.br

Homologação
José Antonio Bernardo
Gerente de Qualidade e Desenvolvimento

Normatização
Jean Carlos Pfitzner
Supervisor de Qualidade e Desenvolvimento

CLIENTE:

ORDEM DE PRODUÇÃO:

NÚMERO DO PEDIDO:

MÊS/ANO DE PRODUÇÃO:

QUANTIDADE DE CHAPAS:

PRODUTO: MDP

NÚMERO NOTA FISCAL:

Os valores indicados neste Certificado de Qualidade referem-se a valores especificados na Norma NBR 14.810-2. Os resultados dos ensaios realizados pela BERNECK, segundo procedimentos e metodologias da norma, atendem e superam as especificações abaixo mencionadas

Propriedades	Unidades	Valores				
		Espessuras (mm)				
		6 a 13	> 13 a 20	> 20 a 25	> 25 a 32	> 32 a 40
Espessura	mm	± 0,3				
Comprimento e Largura (Máximo)	mm	± 5,0				
Esquadro (Máximo)	mm/m	≤ 2,0				
Retilineidade (Máximo)	mm/m	≤ 1,5				
Empenamento (Máximo)	mm/m	≤ 3,0	≤ 2,0			
Densidade Média - Variação	%	± 7				
Resistência à Tração Perpendicular (Mínimo)	N/mm ²	0,40	0,35	0,30	0,25	0,20
Resistência Superficial (Mínimo)	N/mm ²	1	1	1	1	1
Resistência à Flexão Estática (Mínimo)	N/mm ²	11	11	10,5	9,5	8,5
Módulo de Elasticidade (Mínimo)	N/mm ²	1800	1600	1500	1350	1200
Inchamento 24h (Máximo)	%	18	18	15	15	14
Arrancamento de Parafuso Topo (Mínimo)	N	-	800	800	700	700
Arrancamento de Parafuso Face (mínimo)	N	-	1020	1020	1020	1020
Umidade Residual	%	5 a 13				
Teor de Formaldeído Livre	mg/100g	> 8 ≤ 30				

IMPORTANTE:

Os ensaios de arrancamento de parafuso topo, arrancamento de parafuso face e empenamento são de caráter informativo, os quais atendem as especificações estabelecidas internamente. Os demais ensaios são de caráter normativo.

ATESTADO DE QUALIFICAÇÃO

PROGRAMA SETORIAL DA QUALIDADE DE PAINÉIS DE MADEIRA MDF E MDP



A IBÁ – Indústria Brasileira de Árvores e a TESIS - Tecnologia e Qualidade de Sistemas em Engenharia Ltda. atestam que esta empresa está qualificada junto ao Programa Setorial da Qualidade de Painéis de Madeira MDF e MDP do PBQP-H, de acordo com o Relatório Setorial Nº 39.

Para mais informações sobre o Programa Setorial da Qualidade, acessar: <http://pbqp-h.mdr.gov.br/>

Berneck S.A. e Painéis Serrados

Unidade Fabril	Endereço	CNPJ	Marca(s) Comercial(is):
Araucária/PR	Rua Dr. Valério Sobânia, 500	81.905.176/0001-94	Berneck MDF (painel de madeira MDF, tipo MDF ou MDF.H, não estrutural para uso em condições secas ou úmidas, sem revestimento em qualquer espessura ou com revestimento laminado decorativo de baixa pressão, na cor branca nas duas faces, com 15 mm de espessura)
Curitibanos/SC	Rod BR 470 – Km 244 – s/n	81.905.176/0014-09	Berneck MDP (painel de madeira MDP, tipo P2 ou P3, não estrutural para uso em condições secas ou úmidas, sem revestimento em qualquer espessura ou com revestimento laminado decorativo de baixa pressão, na cor branca nas duas faces, com 15 mm de espessura)

Os painéis de madeira MDF e MDP, sem revestimento ou com revestimento BP nas duas faces, para uso geral (não estrutural) em condições secas ou condições úmidas, estão em conformidade com os requisitos especificados nas **Normas Técnicas Brasileiras ABNT NBR 14.810-2:2018, ABNT NBR 15.316-2:2019 e ABNT NBR 15.761:2009.**

Emissão: 20 de maio de 2022 - Validade: 19 de agosto de 2022

DocuSigned by:

Carlos Eduardo Mariotti

EC4708A353F1471...

Gerente do Programa Setorial da Qualidade



indústria brasileira de árvores

www.iba.org

DocuSigned by:

Vera Hachich

6C14F634C44645E...

DocuSigned by:

Vera Hachich

Atestado por: VERA DA CONCEICAO FERNANDES HACHICH 0280254...

CPF: 0282949855

Data/Hora de Assinatura: 20/05/2022 | 10:53:10 PDT

ICP-Brasil

6C14F634C44645E7040D311FEED9EADF

TESIS

www.tesis.com.br

Tecnologia e Qualidade de Sistemas em Engenharia Ltda. - TESIS

Rua Guaipá, 486 – São Paulo/SP





60 YEARS
TESTING AND CERTIFYING
WOOD PRODUCTS
AROUND THE WORLD



CARB ATCM 93120-CERTIFIED MANUFACTURER

TPC-2/CARB/0721623

Relating to Benchmark Holdings, LLC (BMH) Qualification of Composite Wood Product Manufacturers in accordance with Title 17, California Code of Regulations, Sections 93120 – 93120.12 (CARB ATCM §93120-§93120.12)

Berneck S.A. Paineis e Serrados (Curitibanos)

BMH has received a completed application for third party certification submitted by the above-named manufacturer of composite wood products as specified in CARB ATCM §93120.3(b).

The manufacturer demonstrates conformance to the formaldehyde emission requirements defined in CARB ATCM §93120.2(a) for composite wood products within the manufacturer's scope of third party certification at:

Rodov. BR 470, KM 244
Curitibanos, SC 89520-000
Brazil

CARB Phase 2, tMDF 4.8mm to 8.0mm, MDF 8.1mm to 25.0mm, Particleboard 9.0mm to 35.0mm

Benchmark Holdings, LLC has assessed the manufacturer as required in CARB ATCM §93120.12, Appendix 3.

Initial (qualifying) tests conducted by the Third Party Certifier (TPC) were completed as required in CARB ATCM §93120.3 and CARB ATCM §93120.12, Appendix 2, as applicable. BMH has verified the manufacturer conforms to the requirements defined in CARB ATCM §93120.3 and CARB ATCM §93120.12, Appendix 2 as applicable to the manufacturer's scope of certification.

Certified Composite Wood Products produced and sold by the manufacturer are subject to the terms of the certification license agreement held between the manufacturer and BMH. Certified Composite Wood Products are subject to the labeling and record-keeping requirements defined or referenced in CARB ATCM §93120.3 and the terms of the manufacturer's certification license agreement. The validity of this certificate is subject to the manufacturer's successful demonstration of ongoing conformity to the requirements defined or referenced in CARB ATCM §93120- §93120.12 as applicable to the manufacturer's scope of certification.

This document is valid until September 20, 2022. Date Originally Issued: September 20, 2017. Date Last Revised: September 14, 2021.

To validate this certificate, please contact:

Benchmark Holdings, LLC
Benchmark International, LLC
2710 West 5th Avenue
Eugene, Oregon, 97402, USA
+1 (541) 484-9212

certificationsupport@benchmark-intl.com

Chief Operating Officer
Benchmark Holdings, LLC
Benchmark International, LLC





Benchmark

60 YEARS
TESTING AND CERTIFYING
WOOD PRODUCTS
AROUND THE WORLD



U.S. EPA TSCA TITLE VI-CERTIFIED MANUFACTURER TPC-2/EPA/0721623

Relating to Benchmark Holdings, LLC (BMH) Qualification of Composite Wood Product Manufacturers in accordance with Chapter 40, United States Code of Federal Regulations, Part 770 (40 C.F.R. §770)

Berneck S.A. Paineis e Serrados (Curitibanos)

BMH has received a completed application for third party certification submitted by the above-named manufacturer of composite wood products as specified in 40 C.F.R. §770.15(c).

The manufacturer demonstrates conformance to the formaldehyde emission requirements defined in 40 C.F.R. §770.10 for composite wood products within the manufacturer's scope of third party certification at:

**Rodov. BR 470, KM 244
Curitibanos, SC 89520-000
Brazil**

tMDF 4.8mm to 8.0mm, MDF 8.1mm to 25.0mm, Particleboard 9.0mm to 35.0mm.

Benchmark Holdings, LLC has assessed the manufacturer as required in 40 C.F.R. §770.7(c).

Initial (qualifying) tests conducted by the Third Party Certifier (TPC) were completed as required in 40 C.F.R. §770.15(c) and 40 C.F.R. §770.20, as applicable. BMH has verified the manufacturer conforms to the requirements defined in 40 C.F.R. §770.10 – §770.24 and 40 C.F.R. §770.40 – §770.45 as applicable to the manufacturer's scope of certification.

Certified Composite Wood Products produced and sold by the manufacturer are subject to the terms of the certification license agreement held between the manufacturer and BMH. Certified Composite Wood Products are subject to the labeling and record-keeping requirements defined or referenced in 40 C.F.R. §770.40-§770.45 and the terms of the manufacturer's certification license agreement.

The validity of this certificate is subject to the manufacturer's successful demonstration of ongoing conformity to requirements as defined or referenced in 40 C.F.R. §770.10 – §770.45 as applicable to the manufacturer's scope of certification.

This document is valid until September 20, 2022. Date Originally Issued: January 24, 2018. Date Last Revised: September 14, 2021.

To validate this certificate, please contact:

Benchmark Holdings, LLC
Benchmark International, LLC
2710 West 5th Avenue
Eugene, Oregon, 97402, USA
+1 (541) 484-9212

certificationsupport@benchmark-intl.com

Chief Operating Officer
Benchmark Holdings, LLC
Benchmark International, LLC





60 YEARS
TESTING AND CERTIFYING
WOOD PRODUCTS
AROUND THE WORLD



**CARB ATCM 93120
CERTIFIED MANUFACTURER
TPC-2/CARB/TPC/0721605**

Relating to Benchmark Holdings, LLC (BMH) Qualification of Composite Wood Product Manufacturers in accordance with Title 17, California Code of Regulations, Sections 93120 – 93120.12 (CARB ATCM §93120-§93120.12)

Berneck S.A. Paineis e Serrados (Araucaria)

BMH has received a completed application for third party certification submitted by the above-named manufacturer of composite wood products as specified in CARB ATCM §93120.3(b).

The manufacturer demonstrates conformance to the formaldehyde emission requirements defined in CARB ATCM §93120.2(a) for composite wood products within the manufacturer's scope of third party certification at:

**Rua Dr. Valerio Sobania, 500
Araucaria, PR 83707-125
Brazil**

CARB Phase 2, Thin-MDF: 2.5mm to 8.0mm

Benchmark Holdings, LLC has assessed the manufacturer as required in CARB ATCM §93120.12, Appendix 3.

Initial (qualifying) tests conducted by the Third-Party Certifier (TPC) were completed as required in CARB ATCM §93120.3 and CARB ATCM §93120.12, Appendix 2, as applicable. BMH has verified the manufacturer conforms to the requirements defined in CARB ATCM §93120.3 and CARB ATCM §93120.12, Appendix 2 as applicable to the manufacturer's scope of certification.

Certified Composite Wood Products produced and sold by the manufacturer are subject to the terms of the certification license agreement held between the manufacturer and BMH. Certified Composite Wood Products are subject to the labeling and record-keeping requirements defined or referenced in CARB ATCM §93120.3 and the terms of the manufacturer's certification license agreement. The validity of this certificate is subject to the manufacturer's successful demonstration of ongoing conformity to the requirements defined or referenced in CARB ATCM §93120- §93120.12 as applicable to the manufacturer's scope of certification.

This document is valid until May 13, 2023. Date Originally Issued: September 20, 2017. Date Last Revised: May 12, 2022.

To validate this certificate, please contact:

Benchmark Holdings, LLC
Benchmark International, LLC
2710 West 5th Avenue
Eugene, Oregon, 97402, USA
+1 (541) 484-9212
e-mail: certificationsupport@benchmark-intl.com
or visit: <https://benchmark-intl.com>

Chief Technical Officer
Benchmark Holdings, LLC
Benchmark International, LLC





60 YEARS
TESTING AND CERTIFYING
WOOD PRODUCTS
AROUND THE WORLD



**U.S. EPA TSCA TITLE VI
CERTIFIED PANEL PRODUCER
TPC-2/EPA/TPC/0721605**

Relating to Benchmark Holdings, LLC (BMH) qualification of Composite Wood Product Panel Producers in accordance with Chapter 40, United States Code of Federal Regulations, Part 770 (40 C.F.R. §770)

Berneck S.A. Paineis e Serrados (Araucaria)

BMH has received a completed application for third party certification submitted by the above-named panel producer of composite wood products as specified in 40 C.F.R. §770.2(e) and §770.15(c).

The panel producer demonstrates conformance to the formaldehyde emission requirements defined in 40 C.F.R. §770.10 for composite wood products within the panel producer's scope of third-party certification at:

**Rua Dr. Valerio Sobania, 500
Araucaria, PR 83707-125
Brazil**

Thin-MDF: 2.5mm to 8.0mm

Benchmark Holdings, LLC has assessed the panel producer as required in 40 C.F.R. §770.7(c).

Initial (qualifying) tests conducted by the Third-Party Certifier (TPC) were completed as required in 40 C.F.R. §770.15(c) and 40 C.F.R. §770.20, as applicable. BMH has verified the panel producer conforms to the requirements defined in 40 C.F.R. §770.10 – §770.24 and 40 C.F.R. §770.40 – §770.45 as applicable to the panel producer's scope of certification.

Certified Composite Wood Products produced and sold by the panel producer are subject to the terms of the certification license agreement held between the panel producer and BMH. Certified Composite Wood Products are subject to the labeling and record-keeping requirements defined or referenced in 40 C.F.R. §770.40-§770.45 and the terms of the panel producer's certification license agreement. The validity of this certificate is subject to the panel producer's successful demonstration of ongoing conformity to requirements as defined or referenced in 40 C.F.R. §770.10 – §770.45 as applicable to the panel producer's scope of certification.

This document is valid until May 13, 2023. Date Originally Issued: January 12, 2018. Date Last Revised: May 12, 2022.

To validate this certificate, please contact:

Benchmark Holdings, LLC
Benchmark International, LLC
2710 West 5th Avenue
Eugene, Oregon, 97402, USA
+1 (541) 484-9212
e-mail: certificationsupport@benchmark-intl.com
or visit: <https://benchmark-intl.com>

Chief Technical Officer
Benchmark Holdings, LLC
Benchmark International, LLC





Ministério da Economia
Secretaria de Governo Digital
Departamento Nacional de Registro Empresarial e Integração
Secretaria de Estado de Planejamento, Desenvolvimento, Ciência,
Tecnologia e Inovação – SEPLANCTI

Nº DO PROTOCOLO (Uso da Junta Comercial)

NIRE (da sede ou filial, quando a sede for em outra UF)

13200851153

Código da Natureza Jurídica

2062

Nº de Matrícula do Agente Auxiliar do Comércio

1 - REQUERIMENTO

ILMO(A). SR.(A) PRESIDENTE DA Junta Comercial do Estado do Amazonas

Nome: S M R DECORACOES LTDA

(da Empresa ou do Agente Auxiliar do Comércio)

requer a V.Sª o deferimento do seguinte ato:

Nº FCN/REMP



AME2200115663

Nº DE VIAS	CÓDIGO DO ATO	CÓDIGO DO EVENTO	QTDE	DESCRIÇÃO DO ATO / EVENTO
1	223			BALANCO

MANAUS

Local

21 Março 2022

Data

Representante Legal da Empresa / Agente Auxiliar do Comércio:

Nome: _____

Assinatura: _____

Telefone de Contato: _____

2 - USO DA JUNTA COMERCIAL

DECISÃO SINGULAR

DECISÃO COLEGIADA

Nome(s) Empresarial(ais) igual(ais) ou semelhante(s):

SIM

SIM

Processo em Ordem À decisão

____/____/____
Data

NÃO ____/____/____

Data

Responsável

NÃO ____/____/____

Data

Responsável

Responsável

DECISÃO SINGULAR

Processo em exigência. (Vide despacho em folha anexa)

Processo deferido. Publique-se e archive-se.

Processo indeferido. Publique-se.

2ª Exigência

3ª Exigência

4ª Exigência

5ª Exigência

____/____/____
Data

Responsável

DECISÃO COLEGIADA

Processo em exigência. (Vide despacho em folha anexa)

Processo deferido. Publique-se e archive-se.

Processo indeferido. Publique-se.

2ª Exigência

3ª Exigência

4ª Exigência

5ª Exigência

____/____/____
Data

Vogal

Vogal

Vogal

Presidente da _____ Turma

OBSERVAÇÕES



Junta Comercial do Estado do Amazonas

Certifico registro sob o nº 1185039 em 22/03/2022 da Empresa S M R DECORACOES LTDA, CNPJ 29125105000159 e protocolo 220135584 - 21/03/2022. Autenticação: DFE38A8EB620D5B92FF696F9C62C7DF30A66D38. Lycia Fabíola Santos de Andrade - Secretário-Geral. Para validar este documento, acesse <http://www.jucea.am.gov.br> e informe nº do protocolo 22/013.558-4 e o código de segurança tFqw Esta cópia foi autenticada digitalmente e assinada em 22/03/2022 por Lycia Fabíola Santos de Andrade – Secretário-Geral.



JUNTA COMERCIAL DO ESTADO DO AMAZONAS

Registro Digital

Capa de Processo

Identificação do Processo		
Número do Protocolo	Número do Processo Módulo Integrador	Data
22/013.558-4	AME2200115663	21/03/2022

Identificação do(s) Assinante(s)		
CPF	Nome	Data Assinatura
032.759.982-00	LEANDRO DO NASCIMENTO NOBRE	21/03/2022

Assinado utilizando o(s) seguinte(s) selo(s) do  
Selo Ouro - Biometria TSE, Selo Ouro - Certificado Digital

957.562.212-04	SARAH CAMARA FREITAS	21/03/2022
----------------	----------------------	------------

Assinado utilizando o(s) seguinte(s) selo(s) do  
Selo Ouro - Certificado Digital

Junta Comercial do Estado do Amazonas

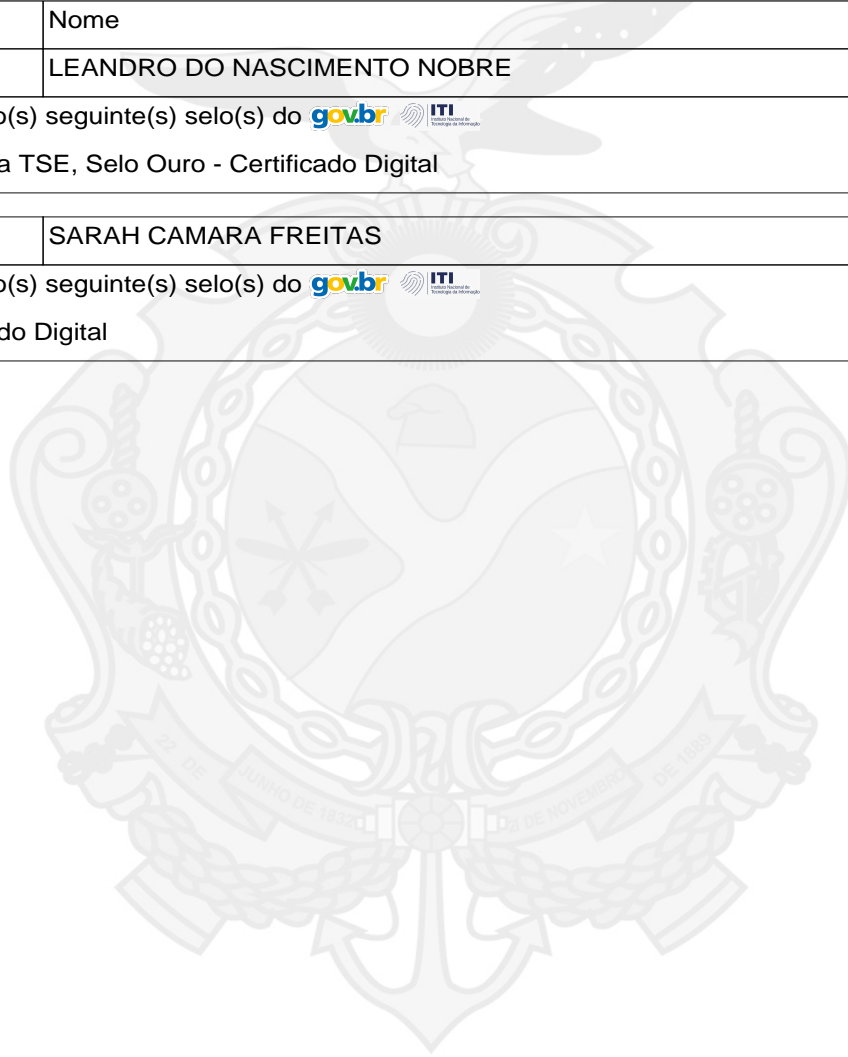

Junta Comercial do Estado do Amazonas

Certifico registro sob o nº 1185039 em 22/03/2022 da Empresa S M R DECORACOES LTDA, CNPJ 29125105000159 e protocolo 220135584 - 21/03/2022. Autenticação: DFE38A8EB620D5B92FF696F9C62C7DF30A66D38. Lycia Fabíola Santos de Andrade - Secretário-Geral. Para validar este documento, acesse <http://www.jucea.am.gov.br> e informe nº do protocolo 22/013.558-4 e o código de segurança tFqw Esta cópia foi autenticada digitalmente e assinada em 22/03/2022 por Lycia Fabíola Santos de Andrade – Secretário-Geral.

S M R DECORAÇÕES LTDA
CNPJ 29.125.105/0001-59 NIRE 13200851153
DATA DE CONSTITUIÇÃO 22/11/2017
END.: AV TANCREDO NEVES, Nº 282, LJ-27 C. COM VILA MA, PARQUE 10 DE NOVEMBRO
MANAUS/AM
CEP: 69.054-040

COMPONENTES:

- ✓ **Balanço de Abertura.**
- ✓ **Análise Econômica Financeira.**
- ✓ **Notas explicativas.**

Ano - 2022
Manaus/Am



Junta Comercial do Estado do Amazonas

Certifico registro sob o nº 1185039 em 22/03/2022 da Empresa S M R DECORACOES LTDA, CNPJ 29125105000159 e protocolo 220135584 - 21/03/2022. Autenticação: DFE38A8EB620D5B92FF696F9C62C7DF30A66D38. Lycia Fabíola Santos de Andrade - Secretário-Geral. Para validar este documento, acesse <http://www.jucea.am.gov.br> e informe nº do protocolo 22/013.558-4 e o código de segurança tFqw Esta cópia foi autenticada digitalmente e assinada em 22/03/2022 por Lycia Fabíola Santos de Andrade – Secretário-Geral.

TERMO DE ABERTURA

Contêm este balanço 5(cinco) folhas constando o balanço de abertura da empresa abaixo:

EMPRESA: S M R DECORAÇÕES LTDA

CNPJ: 29.125.105/0001-59

NIRE: 13200851153 DATA ABERTURA 22/11/2017

ENDEREÇO: AV TANCREDO NEVES 282, LJ- 27 C. COM VILA MA

CEP: 69054-040

ANO: 2022

Manaus (AM), 11 de Março 2022

S M R DECORAÇÕES LTDA
SARAH CMARA FREITAS
TITULAR
CPF: 957.562.212-04

LEANDRO DO NASCIMENTO NOBRE
CPF CONTADOR
CPF: 032.759.982-00
CRC RR - 001979/O-4



Junta Comercial do Estado do Amazonas

Certifico registro sob o nº 1185039 em 22/03/2022 da Empresa S M R DECORACOES LTDA, CNPJ 29125105000159 e protocolo 220135584 - 21/03/2022. Autenticação: DFE38A8EB620D5B92FF696F9C62C7DF30A66D38. Lycia Fabíola Santos de Andrade - Secretário-Geral. Para validar este documento, acesse <http://www.jucea.am.gov.br> e informe nº do protocolo 22/013.558-4 e o código de segurança tFqw Esta cópia foi autenticada digitalmente e assinada em 22/03/2022 por Lycia Fabíola Santos de Andrade – Secretário-Geral.

S M R DECORAÇÕES LTDA
 CNPJ 29.125.105/0001-59 NIRE 13200851153
 DATA DE CONSTITUIÇÃO 22/11/2017
 END.: AV TANCREDO NEVES, Nº 282, LJ-27 C. COM VILA MA, PARQUE 10 DE NOVEMBRO MANAUS/AM
 CEP: 69.054-040

BALANÇO DE ABERTURA 2022

ATIVO	11/03/2022
ATIVO CIRCULANTE	R\$ 500.000,00
DISPONIVEL	
Caixa e Equivalentes de Caixa	R\$ 500.000,00
Banco c/Movimentos	R\$ -
Clientes a Receber	R\$ -
Estoque de Mercadorias	R\$ -
ATIVO NÃO CIRCULANTE	R\$ -
IMOBILIZADO	
Móveis e Utensílios	R\$ -
Veículos	R\$ -
(-) Depreciação	R\$ -
TOTAL	R\$ 500.000,00
PASSIVO E PATRIMÔNIO LÍQUIDO	11/03/2022
PASSIVO CIRCULANTE	R\$ -
OBRIGAÇÕES	
Fornecedores	R\$ -
Obrigações Fiscais	R\$ -
Obrigações Trabalhistas e Sociais	R\$ -
PASSIVO NÃO CIRCULANTE	
PATRIMÔNIO LÍQUIDO	R\$ 500.000,00
CAPITAL SOCIAL	
Capital Social	R\$ 500.000,00
Reserva de Lucros	R\$ -
Lucros Acumulados	R\$ -
Lucros do Período	R\$ -
TOTAL	R\$ 500.000,00

Manaus, 11 de Março de 2022

S M R DECORAÇÕES LTDA
 SARAH CAMARA FREITAS
 TITULAR

LEANDRO DO NASCIMENTO NOBRE
 CONTADOR
 CPF : 032.759.982-00
 CRC RR - 001979/O-4



Junta Comercial do Estado do Amazonas

Certifico registro sob o nº 1185039 em 22/03/2022 da Empresa S M R DECORACOES LTDA, CNPJ 29125105000159 e protocolo 220135584 - 21/03/2022. Autenticação: DFE38A8EB620D5B92FF696F9C62C7DF30A66D38. Lycia Fabíola Santos de Andrade - Secretário-Geral. Para validar este documento, acesse <http://www.jucea.am.gov.br> e informe nº do protocolo 22/013.558-4 e o código de segurança tFqw Esta cópia foi autenticada digitalmente e assinada em 22/03/2022 por Lycia Fabíola Santos de Andrade – Secretário-Geral.

S M R DECORAÇÕES LTDA
CNPJ 29.125.105/0001-59 NIRE 13200851153
DATA DE CONSTITUIÇÃO 22/11/2017
END.: AV TANCREDO NEVES, N° 282, LJ-27 C. COM VILA MA, PARQUE 10 DE NOVEMBRO
MANAUS/AM
CEP: 69.054-040

ANÁLISE PELOS ÍNDICES DO BALANÇO EM 11/03/2022

11/03/2022

ÍNDICE DE LIQUIDEZ CORRENTE (ILC)

$$\text{ILC} = \frac{\text{ATIVO CIRCULANTE}}{\text{PASSIVO CIRCULANTE}} \quad \frac{\text{R\$ } 500.000,00}{\text{R\$ } -} \quad \text{ILC} = 1,00$$

ÍNDICE DE LIQUIDEZ GERAL (ILG)

$$\text{ILG} = \frac{\text{AC} + \text{REALIZAVEL LP}}{\text{PC} + \text{EXIGIVEL LP}} \quad \frac{\text{R\$ } 500.000,00}{\text{R\$ } -} \quad \text{ILG} = 1,00$$

ÍNDICE DE SOLVÊNCIA GERAL (ISG)

$$\text{ISG} = \frac{\text{ATIVO TOTAL}}{\text{PC} + \text{EXÍGIVEL A LONGO PRAZO}} \quad \frac{\text{R\$ } 500.000,00}{\text{R\$ } -} \quad \text{ISG} = 1,00$$

ÍNDICE DE LIQUIDEZ SECA (ILS)

$$\text{ILS} = \frac{\text{AC} - \text{ESTOQUE}}{\text{PASSIVO CIRCULANTE}} \quad \frac{\text{R\$ } 500.000,00}{\text{R\$ } -} \quad \text{ILS} = 1,00$$

Manaus, 11 de Março de 2022

S M R DECORAÇÕES LTDA
SARAH CAMARA FREITAS
TITULAR
CPF: 957.562.212-04

LEANDRO DO NASCIMENTO NOBRE
CONTADOR
CPF : 032.759.982-00
CRC RR - 001979/O-4



Junta Comercial do Estado do Amazonas

Certifico registro sob o nº 1185039 em 22/03/2022 da Empresa S M R DECORACOES LTDA, CNPJ 29125105000159 e protocolo 220135584 - 21/03/2022. Autenticação: DFE38A8EB620D5B92FF696F9C62C7DF30A66D38. Lycia Fabíola Santos de Andrade - Secretário-Geral. Para validar este documento, acesse <http://www.jucea.am.gov.br> e informe nº do protocolo 22/013.558-4 e o código de segurança tFqw Esta cópia foi autenticada digitalmente e assinada em 22/03/2022 por Lycia Fabíola Santos de Andrade – Secretário-Geral.

S M R DECORAÇÕES LTDA
CNPJ 29.125.105/0001-59 NIRE 13200851153
DATA DE CONSTITUIÇÃO 22/11/2017
END.: AV TANCREDO NEVES, Nº 282, LJ-27 C. COM VILA MA, PARQUE 10 DE NOVEMBRO MANAUS/AM
CEP: 69.054-040

NOTAS EXPLICATIVAS EM 11/03/2022

1. A empresa S M R DECORAÇÕES LTDA - EPP, portadora do CNPJ: 29.125.105/0001-59, estabelecida na cidade de Manaus - AM á Av. Tancredo Neves, Nº 282, LJ-27 C. COM VILA MA , Parque 10 de Novembro. Dedicar-se a fabricação de móveis com predominância de madeira.
2. Sem qualquer reserva, a empresa declara que estas Demonstrações Contábeis foram elaboradas de acordo com a ITG 1000.
3. As principais práticas e políticas contábeis adotadas são: regime de competência e depreciação calculada pelo método linear.
4. O Capital Social, totalmente integralizado, é de R\$ 500.000,00 (Quinhentos mil reais), sendo 100% da Titular Sarah Camara Freitas.
5. A empresa iniciou suas atividades em 22/11/2017 e o seu contrato está devidamente registrado na Junta Comercial do Estado do Amazonas - JUCEA
6. A empresa não tem contingencia passivas.
7. Os impostos são recolhidos através do Simples Nacional

Podemos concluir com o exposto, que não é de grande dificuldade a apresentação das demonstrações contábeis conforme a norma e cabe a nós, profissionais, interpretá-la e aplica-la da melhor forma possível.

Manaus, 11 de Março de 2022

S M R DECORAÇÕES LTDA
SARAH CAMARA FREITAS
TITULAR
CPF: 957.562.212-04

LEANDRO DO NASCIMENTO NOBRE
CONTADOR
CPF : 032.759.982-00
CRC RR - 001979/O-4



Junta Comercial do Estado do Amazonas

Certifico registro sob o nº 1185039 em 22/03/2022 da Empresa S M R DECORACOES LTDA, CNPJ 29125105000159 e protocolo 220135584 - 21/03/2022. Autenticação: DFE38A8EB620D5B92FF696F9C62C7DF30A66D38. Lycia Fabíola Santos de Andrade - Secretário-Geral. Para validar este documento, acesse <http://www.jucea.am.gov.br> e informe nº do protocolo 22/013.558-4 e o código de segurança tFqw Esta cópia foi autenticada digitalmente e assinada em 22/03/2022 por Lycia Fabíola Santos de Andrade – Secretário-Geral.

TERMO DE ENCERRAMENTO

Contêm este balanço 5(cinco) folhas constando o balanço de abertura da empresa abaixo:

EMPRESA: S M R DECORAÇÕES LTDA

CNPJ: 29.125.105/0001-59

NIRE: 13200851153 DATA ABERTURA 22/11/2017

ENDEREÇO: AV TANCREDO NEVES 282, LJ- 27 C. COM VILA MA

CEP: 69054-040

ANO: 2022

Manaus (AM), 11 de Março 2022

S M R DECORAÇÕES LTDA
SARAH CMARA FREITAS
TITULAR
CPF: 957.562.212-04

LEANDRO DO NASCIMENTO NOBRE
CPF CONTADOR
CPF: 032.759.982-00
CRC RR - 001979/O-4



Junta Comercial do Estado do Amazonas

Certifico registro sob o nº 1185039 em 22/03/2022 da Empresa S M R DECORACOES LTDA, CNPJ 29125105000159 e protocolo 220135584 - 21/03/2022. Autenticação: DFE38A8EB620D5B92FF696F9C62C7DF30A66D38. Lycia Fabíola Santos de Andrade - Secretário-Geral. Para validar este documento, acesse <http://www.jucea.am.gov.br> e informe nº do protocolo 22/013.558-4 e o código de segurança tFqw Esta cópia foi autenticada digitalmente e assinada em 22/03/2022 por Lycia Fabíola Santos de Andrade – Secretário-Geral.



JUNTA COMERCIAL DO ESTADO DO AMAZONAS

Registro Digital

Documento Principal

Identificação do Processo		
Número do Protocolo	Número do Processo Módulo Integrador	Data
22/013.558-4	AME2200115663	21/03/2022

Identificação do(s) Assinante(s)		
CPF	Nome	Data Assinatura
032.759.982-00	LEANDRO DO NASCIMENTO NOBRE	21/03/2022

Assinado utilizando o(s) seguinte(s) selo(s) do
Selo Ouro - Biometria TSE, Selo Ouro - Certificado Digital

957.562.212-04	SARAH CAMARA FREITAS	21/03/2022
----------------	----------------------	------------

Assinado utilizando o(s) seguinte(s) selo(s) do
Selo Ouro - Certificado Digital

Junta Comercial do Estado do Amazonas

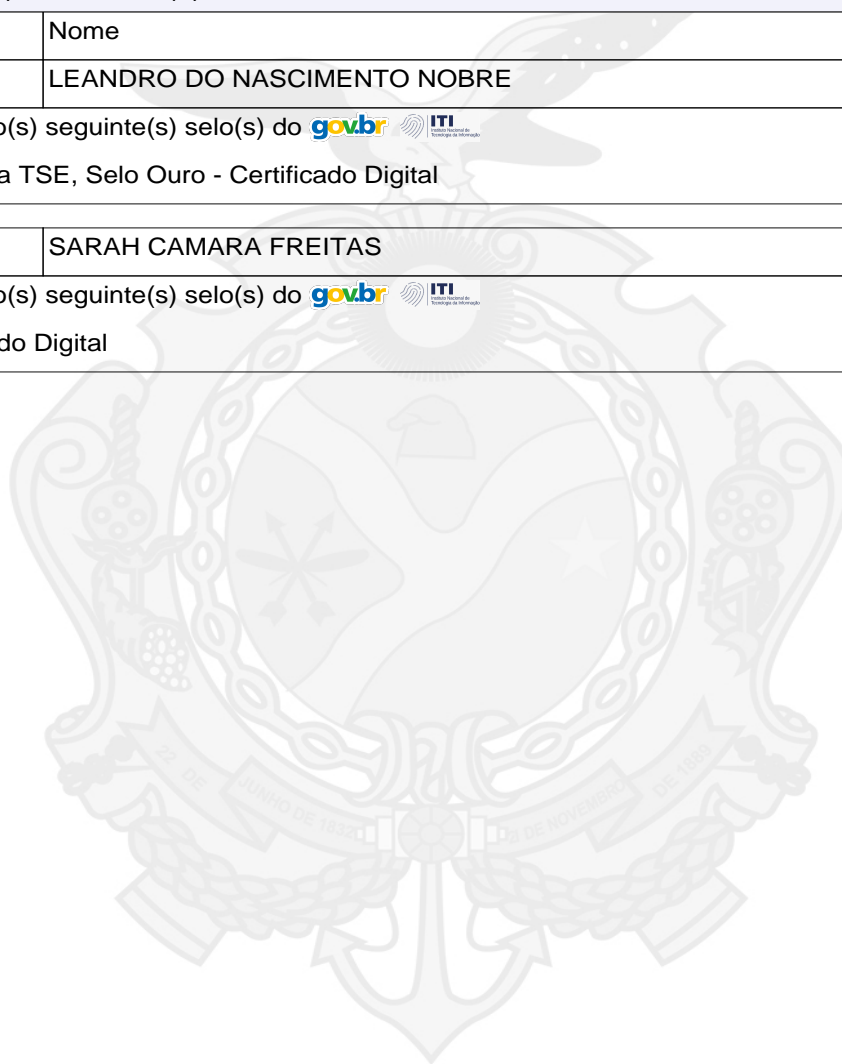

Junta Comercial do Estado do Amazonas

Certifico registro sob o nº 1185039 em 22/03/2022 da Empresa S M R DECORACOES LTDA, CNPJ 29125105000159 e protocolo 220135584 - 21/03/2022. Autenticação: DFE38A8EB620D5B92FF696F9C62C7DF30A66D38. Lycia Fabíola Santos de Andrade - Secretário-Geral. Para validar este documento, acesse <http://www.jucea.am.gov.br> e informe nº do protocolo 22/013.558-4 e o código de segurança tFqw Esta cópia foi autenticada digitalmente e assinada em 22/03/2022 por Lycia Fabíola Santos de Andrade – Secretário-Geral.



TERMO DE AUTENTICAÇÃO - REGISTRO DIGITAL

Certifico que o ato, assinado digitalmente, da empresa S M R DECORACOES LTDA, de CNPJ 29.125.105/0001-59 e protocolado sob o número 22/013.558-4 em 21/03/2022, encontra-se registrado na Junta Comercial sob o número 1185039, em 22/03/2022. O ato foi deferido eletronicamente pelo examinador Michelly Ferreira de Almeida.

Certifica o registro, a Secretária-Geral, Lycia Fabíola Santos de Andrade. Para sua validação, deverá ser acessado o site eletrônico do Portal de Serviços / Validar Documentos (<https://portalservicos.jucea.am.gov.br/Portal/pages/imagemProcesso/viaUnica.jsf>) e informar o número de protocolo e chave de segurança.

Capa de Processo

Assinante(s)		
CPF	Nome	Data Assinatura
032.759.982-00	LEANDRO DO NASCIMENTO NOBRE	21/03/2022
Assinado utilizando o(s) seguinte(s) selo(s) do		
Selo Ouro - Biometria TSE, Selo Ouro - Certificado Digital		
957.562.212-04	SARAH CAMARA FREITAS	21/03/2022
Assinado utilizando o(s) seguinte(s) selo(s) do		
Selo Ouro - Certificado Digital		

Documento Principal

Assinante(s)		
CPF	Nome	Data Assinatura
957.562.212-04	SARAH CAMARA FREITAS	21/03/2022
Assinado utilizando o(s) seguinte(s) selo(s) do		
Selo Ouro - Certificado Digital		
032.759.982-00	LEANDRO DO NASCIMENTO NOBRE	21/03/2022
Assinado utilizando o(s) seguinte(s) selo(s) do		
Selo Ouro - Biometria TSE, Selo Ouro - Certificado Digital		

Data de início dos efeitos do registro (art. 36, Lei 8.934/1994): 10/03/2022



Documento assinado eletronicamente por Michelly Ferreira de Almeida, Servidor(a) Público(a), em 22/03/2022, às 09:51.



A autenticidade desse documento pode ser conferida no [portal de serviços da jucea](https://portalservicos.jucea.am.gov.br) informando o número do protocolo 22/013.558-4.





JUNTA COMERCIAL DO ESTADO DO AMAZONAS

Registro Digital

O ato foi assinado digitalmente por :

Identificação do(s) Assinante(s)	
CPF	Nome
720.917.462-15	LYCIA FABIOLA SANTOS DE ANDRADE

Junta Comercial do Estado do Amazonas



Manaus, terça-feira, 22 de março de 2022



Junta Comercial do Estado do Amazonas

Certifico registro sob o nº 1185039 em 22/03/2022 da Empresa S M R DECORACOES LTDA, CNPJ 29125105000159 e protocolo 220135584 - 21/03/2022. Autenticação: DFE38A8EB620D5B92FF696F9C62C7DF30A66D38. Lycia Fabíola Santos de Andrade - Secretário-Geral. Para validar este documento, acesse <http://www.jucea.am.gov.br> e informe nº do protocolo 22/013.558-4 e o código de segurança tFqw Esta cópia foi autenticada digitalmente e assinada em 22/03/2022 por Lycia Fabíola Santos de Andrade – Secretário-Geral.

PODER JUDICIÁRIO
TRIBUNAL DE JUSTIÇA DO ESTADO DO AMAZONAS

CERTIDÃO ESTADUAL DE DISTRIBUIÇÃO
FALÊNCIA E RECUPERAÇÃO DE CRÉDITO
1º Grau

Certidão nº: **20231103241415407**

A autenticidade desta certidão pode ser confirmada pela Internet, no site
<https://sistemas.tjam.jus.br/certidaounica>

Pesquisando os registros de distribuição de feitos no sistema informatizado no Tribunal de Justiça do Estado do Amazonas anteriores a data de 14/03/2023, certifico NADA CONSTAR em nome de:

RAIMUNDA CAMERA vinculado ao **CNPJ: 29.125.105/0001-59**

Certidão expedida gratuitamente pela internet, com validade de 30 dias. Esta certidão é emitida com consultas realizadas na base de dados dos sistemas Judiciários SAJ (capital) e PROJUDI (interior), é válida para Capital e todas as Comarcas da Justiça Estadual que abrangem os Municípios do Estado do Amazonas.

Manaus - Terça-feira, 14 de Março de 2023.





Governo do Estado do Amazonas
Secretaria de Estado da Fazenda
Secretaria Executiva da Receita
Departamento de Arrecadação

Certidão Nº: 52222321
Data: 14/03/2023
Hora: 10:56:52
Válida até: 13/04/2023

CERTIDÃO NEGATIVA DE DÉBITOS

C.N.P.J: 29.125.105/0001-59 - S M R DECORACOES LTDA

Inscrição: 05.442.886-6 - **Situação:** Ativo

CNAE: 3101-2/00 - Fabricação de móveis com predominância de madeira

Resguardando o direito da Fazenda Estadual de cobrar as dívidas que venham a ser apuradas, certifico que de acordo com as buscas procedidas nos livros e registros existentes na Dívida Ativa do Estado do Amazonas, correspondentes aos últimos 05 (cinco) anos, não consta qualquer débito inscrito em nome do interessado acima identificado, até a presente data. Esta CERTIDÃO é a única emitida pela Secretaria de Fazenda, inclui todos os débitos inscritos ou não na Dívida Ativa do Estado.



CERTIDÃO NEGATIVA DE DÉBITO

Número da Certidão: 26950948
Emitido em: 25/02/2023
Válida até: 27/03/2023

INTERESSADO: S M R DECORAÇÕES LTDA
CNPJ/CPF: 29.125.105/0001-59

NADA CONSTA

OBSERVAÇÕES:

1. Certidão expedida gratuitamente;
2. Esta declaração é válida sem rasuras ou emendas;
3. A presente certidão não servirá de prova contra cobrança de qualquer débito que vier a ser reclamado pelo IBAMA;
4. Esta certidão é válida por 30 (trinta) dias;
5. A autenticidade desta certidão pode ser averiguada no site do Ibama, endereço <http://www.ibama.gov.br>, menu Facilidades, link Taxas=>Certidão negativa de
6. Expedida de acordo com a IN/IBAMA nº 10 de 07 de dezembro de 2012.



CERTIDÃO DE REGISTRO E QUITAÇÃO
PESSOA JURÍDICA
 Lei Federal Nº 5194 de 24 de Dezembro de 1966

CREA-AM

Nº 992374/2022

Emissão: 15/07/2022

Validade: 31/03/2023

Chave: ZA6wB

Conselho Regional de Engenharia e Agronomia do Amazonas

CERTIFICAMOS que a Empresa mencionada encontra-se registrada neste Conselho, nos Termos da Lei 5.194/66, conforme os dados impressos nesta certidão. CERTIFICAMOS, ainda, que a Empresa não se encontra em débito com o Conselho de Engenharia e Agronomia do Amazonas - CREA-AM, estando habilitada a exercer suas atividades, circunscrita à(s) atribuição(ões) de seu(s) responsável(veis) técnico(s).

Interessado(a)

Empresa: S M R DECORACOES LTDA

CNPJ: 29.125.105/0001-59

Registro: 0049496026

Categoria: Matriz

Capital Social: R\$ 500.000,00

Data do Capital: 10/03/2022

Faixa: 3

Objetivo Social: (MODALIDADE MECÂNICA E METALURGIA) 45.20-0-01 - Serviços de manutenção e reparação mecânica de veículos automotores; 71.12-0-01 Serviços de Engenharia (Mecânica); 25.11-0-02 - Fabricação de estruturas metálicas sob encomenda; 43.22-3-01 - Instalações hidráulicas, sanitárias e de gás; 43.22-3-01 - Instalação de sistemas centrais de ar condicionado, de ventilação e refrigeração; 43.22-3-02 -manutenção de sistemas centrais de ar condicionado, de ventilação e refrigeração. obs.: no limite das atribuições do responsável técnico indicado

(MODALIDADE CIVIL) 23.30-3-04 - Fabricação de casas pré-moldadas de concreto 41.20-4-00 - Construção de edifícios 42.22-7-01 - Construção de redes de abastecimento de água e construções correlatas, exceto obras de irrigação 43.19-3-00 - Serviços de preparação do terreno não especificados anteriormente 43.21-5-00 - Instalação e manutenção elétrica(baixa tensão para edificações) 43.22-3-01 - Instalações hidráulicas, sanitárias e de gás(para edificações) 43.30-4-01 - Impermeabilização em obras de engenharia civil 43.30-4-02 - Instalação de portas, janelas, tetos, divisórias e armários embutidos de qualquer material 43.30-4-03 - Obras de acabamento em gesso e estuque 43.30-4-05 - Aplicação de revestimentos e de resinas em interiores e exteriores 43.30-4-99 - Outras obras de acabamento da construção 43.99-1-01 - Administração de obras 43.99-1-03 - Obras de alvenaria 43.99-1-99 - Serviços especializados para construção não especificados anteriormente 71.12-0-00 - Serviços de engenharia(construção civil)

(REF.: MODALIDADE ELETRICISTA)

42.21-9-03 - Manutenção de redes de distribuição de energia elétrica; 43.21-5-00 - Instalação e manutenção elétrica;

71.12-0-00 - Serviços de Engenharia (Elétrica), todos no contexto das atribuições profissionais do Resp. Técnico respectivo.

Restrições do Objetivo Social:

Endereço Matriz: RUA TANCREDO NEVES, 2, C COMERCIAL VILA MARIANA, PARQUE 10 DE NOVEMBRO, MANAUS, AM, 69054040

Tipo de Registro: Registro Definitivo de Empresa

Data Inicial: 11/04/2022

Data Final: Indefinido

Registro Regional: 0000009634DDAM

Descrição

CERTIDÃO DE REGISTRO E QUITAÇÃO PESSOA JURÍDICA

Informações / Notas

- A capacidade técnico-profissional da empresa é comprovada pelo conjunto dos acervos técnicos dos profissionais constantes de seu quadro técnico.
- Esta certidão perderá a validade, caso ocorra qualquer alteração posterior dos elementos cadastrais nela contidos

Última Anuidade Paga

Ano: 2022 (1/1)

Autos de Infração

Nada consta

Responsáveis Técnicos

Profissional: JOSE VICTOR DOS SANTOS JÚNIOR

Registro: 0418428697

CPF: 025.166.562-38

Data Início: 12/04/2022

Data Fim: Indefinido

Data Fim de Contrato: Indefinido

Títulos do Profissional:

ENGENHEIRO ELETRICISTA

Atribuição: Artigo 8 da Resolucao n. 218 73 do CONFEA, com observancia ao seu Artigo 25 e paragrafo unico.

Tipo de Responsabilidade: RESPONSABIL TÉCNICO

Profissional: TONY ANGELO PEREIRA FERREIRA

Registro: 0412262070





CERTIDÃO DE REGISTRO E QUITAÇÃO
PESSOA JURIDICA
Lei Federal Nº 5194 de 24 de Dezembro de 1966

CREA-AM

Nº 992374/2022

Emissão: 15/07/2022

Validade: 31/03/2023

Chave: ZA6wB

Conselho Regional de Engenharia e Agronomia do Amazonas

CPF: 605.453.212-04

Data Início: 11/04/2022

Data Fim: Indefinido

Data Fim de Contrato: Indefinido

Títulos do Profissional:

ENGENHEIRO MECÂNICO

Atribuição: ARTIGO 12 DA RESOLUÇÃO Nº 218/73 DO CONFEA, COM OBSERVÂNCIA AO SEU ARTIGO 25

ENGENHEIRO DE SEGURANÇA DO TRABALHO

Atribuição: ARTIGO 4º DA RESOLUÇÃO 359/91, ACRESCIDO DO ART. 4º DA RESOLUÇÃO Nº 437/99, AMBAS DO CONFEA.

Tipo de Responsabilidade: RESPONSÁVEL TÉCNICO

Sócios

Sócio: RAIMUNDA CAMARA FERNANDES

CPF: 046.609.432-91

Função: SOCIA





CADASTRO TÉCNICO FEDERAL
CERTIFICADO DE REGULARIDADE - CR

Registro n.º	Data da consulta:	CR emitido em:	CR válido até:
8150555	03/03/2023	03/03/2023	03/06/2023

Dados básicos:

CNPJ : 29.125.105/0001-59
Razão Social : S M R DECORAÇÕES LTDA
Nome fantasia : BUILDING
Data de abertura : 07/03/2022

Endereço:

logradouro: AV TANCREDO NEVES
N.º: 282 Complemento:
Bairro: PARQUE 10 DE NOVEMBRO Município: MANAUS
CEP: 69054-040 UF: AM

**Cadastro Técnico Federal de Atividades Potencialmente Poluidoras
e Utilizadoras de Recursos Ambientais – CTF/APP**

Código	Descrição
20-63	Exploração econômica da madeira ou lenha e subprodutos florestais - Instrução Normativa IBAMA nº 21/2014: 7º, II

Conforme dados disponíveis na presente data, CERTIFICA-SE que a pessoa jurídica está em conformidade com as obrigações cadastrais e de prestação de informações ambientais sobre as atividades desenvolvidas sob controle e fiscalização do Ibama, por meio do CTF/APP.

O Certificado de Regularidade emitido pelo CTF/APP não desobriga a pessoa inscrita de obter licenças, autorizações, permissões, concessões, alvarás e demais documentos exigíveis por instituições federais, estaduais, distritais ou municipais para o exercício de suas atividades

O Certificado de Regularidade emitido pelo CTF/APP não habilita o transporte e produtos e subprodutos florestais e faunísticos.

Chave de autenticação	FE419HF4SVNHHYMD
------------------------------	------------------



Ministério da Economia
Secretaria de Governo Digital
Departamento Nacional de Registro Empresarial e Integração
Secretaria de Estado de Planejamento, Desenvolvimento, Ciência,
Tecnologia e Inovação – SEPLANCTI

Nº DO PROTOCOLO (Uso da Junta Comercial)

NIRE (da sede ou filial, quando a sede for em outra UF)

13200851153

Código da Natureza Jurídica

2062

Nº de Matrícula do Agente Auxiliar do Comércio

1 - REQUERIMENTO

ILMO(A). SR.(A) PRESIDENTE DA Junta Comercial do Estado do Amazonas

Nome: S M R DECORACOES LTDA

(da Empresa ou do Agente Auxiliar do Comércio)

requer a V.Sª o deferimento do seguinte ato:

Nº FCN/REMP



AMP2200197546

Nº DE VIAS	CÓDIGO DO ATO	CÓDIGO DO EVENTO	QTDE	DESCRIÇÃO DO ATO / EVENTO
------------	---------------	------------------	------	---------------------------

1	002			ALTERACAO
		051	1	CONSOLIDACAO DE CONTRATO/ESTATUTO
		2001	1	ENTRADA DE SOCIO/ADMINISTRADOR
		2244	1	ALTERACAO DE ATIVIDADES ECONOMICAS (PRINCIPAL E SECUNDARIAS)
		2247	1	ALTERACAO DE CAPITAL SOCIAL

MANAUS

Local

2 Maio 2022

Data

Representante Legal da Empresa / Agente Auxiliar do Comércio:

Nome: _____

Assinatura: _____

Telefone de Contato: _____

2 - USO DA JUNTA COMERCIAL

DECISÃO SINGULAR

DECISÃO COLEGIADA

Nome(s) Empresarial(ais) igual(ais) ou semelhante(s):

SIM

SIM

Processo em Ordem À decisão

____/____/____
Data

NÃO ____/____/____
Data

Responsável

NÃO ____/____/____
Data

Responsável

Responsável

DECISÃO SINGULAR

Processo em exigência. (Vide despacho em folha anexa)

Processo deferido. Publique-se e archive-se.

Processo indeferido. Publique-se.

2ª Exigência

3ª Exigência

4ª Exigência

5ª Exigência

____/____/____
Data

Responsável

DECISÃO COLEGIADA

Processo em exigência. (Vide despacho em folha anexa)

Processo deferido. Publique-se e archive-se.

Processo indeferido. Publique-se.

2ª Exigência

3ª Exigência

4ª Exigência

5ª Exigência

____/____/____
Data

Vogal

Vogal

Vogal

Presidente da _____ Turma

OBSERVAÇÕES



Junta Comercial do Estado do Amazonas

Certifico registro sob o nº 1194748 em 02/05/2022 da Empresa S M R DECORACOES LTDA, CNPJ 29125105000159 e protocolo 220208697 - 29/04/2022. Autenticação: 1AC0B9A543327A657E345107639A33620DF6C5E. Lycia Fabíola Santos de Andrade - Secretário-Geral. Para validar este documento, acesse <http://www.jucea.am.gov.br> e informe nº do protocolo 22/020.869-7 e o código de segurança vSoF Esta cópia foi autenticada digitalmente e assinada em 02/05/2022 por Lycia Fabíola Santos de Andrade – Secretário-Geral.



JUNTA COMERCIAL DO ESTADO DO AMAZONAS

Registro Digital

Capa de Processo

Identificação do Processo		
Número do Protocolo	Número do Processo Módulo Integrador	Data
22/020.869-7	AMP2200197546	27/04/2022

Identificação do(s) Assinante(s)		
CPF	Nome	Data Assinatura
046.609.432-91	RAIMUNDA CAMARA FERNANDES	02/05/2022

Assinado utilizando o(s) seguinte(s) selo(s) do  
Selo Ouro - Biometria TSE, Selo Prata - Biometria Facial

957.562.212-04	SARAH CAMARA FREITAS	02/05/2022
----------------	----------------------	------------

Assinado utilizando o(s) seguinte(s) selo(s) do  
Selo Ouro - Certificado Digital

Junta Comercial do Estado do Amazonas

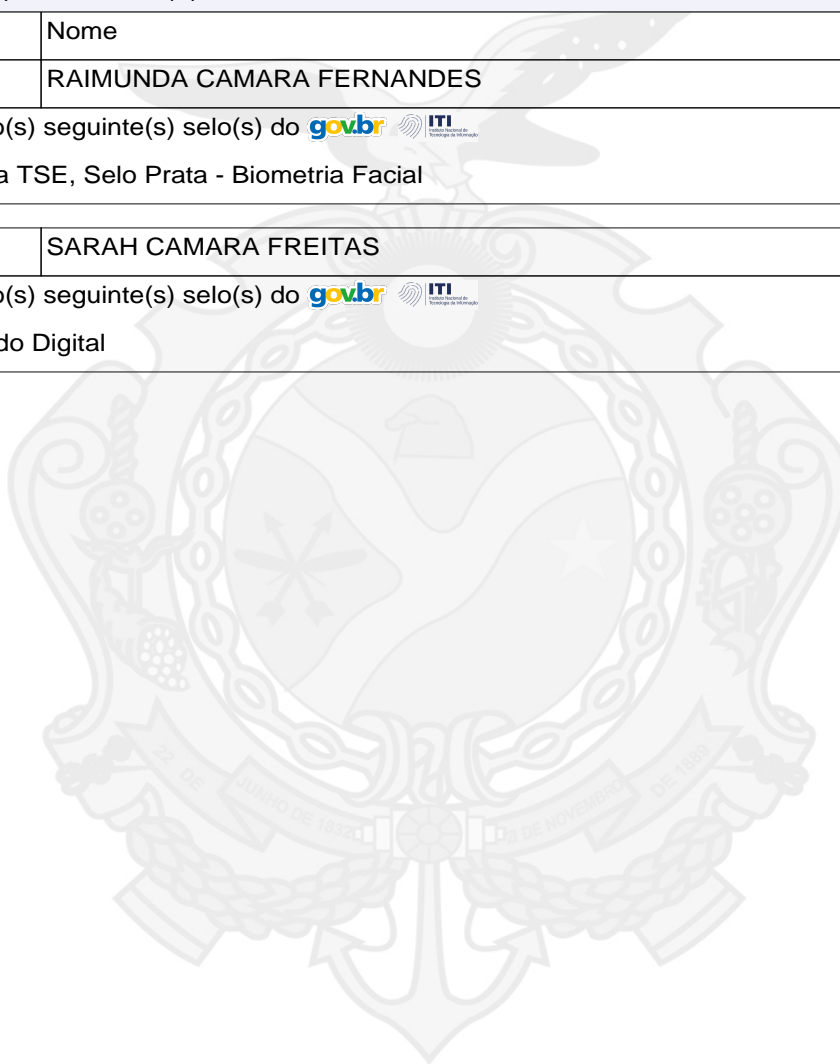

Junta Comercial do Estado do Amazonas

Certifico registro sob o nº 1194748 em 02/05/2022 da Empresa S M R DECORACOES LTDA, CNPJ 29125105000159 e protocolo 220208697 - 29/04/2022. Autenticação: 1AC0B9A543327A657E345107639A33620DF6C5E. Lycia Fabíola Santos de Andrade - Secretário-Geral. Para validar este documento, acesse <http://www.jucea.am.gov.br> e informe nº do protocolo 22/020.869-7 e o código de segurança vSoF Esta cópia foi autenticada digitalmente e assinada em 02/05/2022 por Lycia Fabíola Santos de Andrade – Secretário-Geral.

3º ALTERAÇÃO CONTRATUAL DA SOCIEDADE LIMITADA
S M R DECORAÇÕES LTDA
CNPJ: 29.125.105/0001-59
NIRE: 13200851153

SARAH CAMARA FREITAS, brasileira, natural de Manaus - AM, solteira, empresária, nascida em 06/08/1989, empresária, portador da cédula de identidade RG nº 21451443 expedida pela SSP/AM, devidamente inscrita no **CPF:957.562.212-04**, residente e domiciliada nesta Cidade de Manaus, Capital do Estado do Amazonas, sito à Rua Billie Holiday, nº302, Bloco E, Bairro Parque 10, CEP. 69050-445. Única sócia componente da Sociedade Empresária Limitada que gira sob a denominação social de SMR DECORAÇÕES LTDA, registrada na Junta Comercial do Estado do Amazonas – JUCEA, sob o NIRE 13200851153, datada em **22/11/2017**, **CNPJ nº 29.125.105/0001-59**, estabelecida no Município de Manaus, Estado do Amazonas, situada a Avenida Tancredo Neves, nº282, LJ-27, COM VILA MA, Bairro: Parque 10 de Novembro, CEP 69054-040, Manaus/AM, resolvem de comum acordo alterar e consolidar o Contrato Social que fazem mediante as cláusulas e condições seguintes:

CLÁUSULA PRIMEIRA – DA ADMISSÃO DE SÓCIO

Neste ato será admitida na sociedade a sócia **RAIMUNDA CAMARA FERNANDES**, brasileira, solteira, empresária, portadora do RG nº3261131 SSP/AM e **CPF: 046.609.432-91**, residente domiciliada nesta Cidade de Manaus, Capital do Estado do Amazonas, sito à CD VALE DO SOL 2, nº 203, BL-H2, Bairro: PETROPOLIS, CEP.69067-610.

CLÁUSULA SEGUNDA – DA RETIRADA DE SÓCIO E TRANSFERÊNCIA DE QUOTAS

Retira-se da sociedade a sócia **SARAH CAMARA FREITAS**, cede e transfere suas quotas no valor de R\$ 500.000,00 (quinhentos mil reais), a favor da sócia **RAIMUNDA CAMARA FERNANDES**, os sócios declaram ressarcidos aos seus direitos e haveres, dando assim plena, rasa, irrevogável e irretroatável quitação, nada mais tendo a reclamar do presente ou futuro, transferindo neste ato, todas as obrigações do Ativo e Passivo.

CLAUSULA TERCEIRA – DA ALTERAÇÃO DO CAPITAL SOCIAL

O capital social que é de R\$ 500.000,00 (Quinhentos mil reais), representado por 500.000 (Quinhentomil) quotas de valor nominal de R\$ 1,00 (Um real) cada, totalmente integralizada em moeda corrente nacional do País e distribuído da seguinte forma:

Sócios	Quotas	Capital Social	%
RAIMUNDA CAMARA FERNANDES	500.000	R\$ 500.000,00	100
Total	500.000	R\$ 500.000,00	100

CLAUSULA QUARTA - DOS OBJETIVOS SOCIAIS

A sociedade terá o seguinte objetivo social:

Atividade Principal:

3101-2/00 01 - FABRICAÇÃO DE MOVEIS COM PREDOMINANCIA E MADEIRA

Atividades Secundárias:

4520-0/01- SERVICOS DE MANUTENCAO E REPARACAO MECANICA DE VEICULOSAUTOMOTORES

4637-1/99 - COMERCIO ATACADISTA ESPECIALIZADO EM OUTROS PRODUTOS ALIMENTICIOS NAO ESPECIFICADOS ANTERIORMENTE

4647-8/01 - COMERCIO ATACADISTA DE ARTIGOS DE ESCRITORIO E DE PAPELARIA

4649-4/04 - COMERCIO ATACADISTA DE MOVEIS E ARTIGOS DE COLCHOARIA

4651-6/02 - COMERCIO ATACADISTA DE SUPRIMENTOS PARA INFORMATICA

4679-6/99 - COMERCIO ATACADISTA DE MATERIAIS DE CONSTRUCAO EM GERAL

4689-3/99 - COMERCIO ATACADISTA ESPECIALIZADO EM OUTROS PRODUTOS INTERMEDIARIOS NAO ESPECIFICADOS ANTERIORMENTE

4729-6/99 - COMERCIO VAREJISTA DE PRODUTOS ALIMENTICIOS EM GERAL OU ESPECIALIZADO EM PRODUTOS ALIMENTICIOS NAO ESPECIFICADOS ANTERIORMENTE

4744-0/99 - COMERCIO VAREJISTA DE MATERIAIS DE CONSTRUCAO EM GERAL

4751-2/01 - COMERCIO VAREJISTA ESPECIALIZADO DE EQUIPAMENTOS E SUPRIMENTOS DE INFORMATICA

4754-7/01 - COMERCIO VAREJISTA DE MOVEIS

4761-0/03 - COMERCIO VAREJISTA DE ARTIGOS DE PAPELARIA

4771-7/01 - COMERCIO VAREJISTA DE PRODUTOS FARMACEUTICOS, SEM MANIPULACAO DE FORMULAS

4789-0/99 03 - COMERCIO VAREJISTA DE ARTIGOS PARA DECORACAO DE FESTAS



Junta Comercial do Estado do Amazonas

Certifico registro sob o nº 1194748 em 02/05/2022 da Empresa S M R DECORACOES LTDA, CNPJ 29125105000159 e protocolo 220208697 - 29/04/2022. Autenticação: 1AC0B9A543327A657E345107639A33620DF6C5E. Lylcia Fabíola Santos de Andrade - Secretário-Geral. Para validar este documento, acesse <http://www.jucea.am.gov.br> e informe nº do protocolo 22/020.869-7 e o código de segurança vSoF Esta cópia foi autenticada digitalmente e assinada em 02/05/2022 por Lylcia Fabíola Santos de Andrade – Secretário-Geral.

4923-0/02 - SERVIÇO DE TRANSPORTE DE PASSAGEIROS - LOCAÇÃO DE AUTOMÓVEIS COM MOTORISTA
5620-1/01 - FORNECIMENTO DE ALIMENTOS PREPARADOS PREPONDERANTEMENTE PARA EMPRESAS
5620-1/02 - SERVIÇOS DE ALIMENTAÇÃO PARA EVENTOS E RECEPÇÕES – BUFE
6201-5/02 - WEB DESIGN
6202-3/00 01 - DESENVOLVIMENTO DE PROGRAMAS DE COMPUTADOR CUSTOMIZÁVEIS
6203-1/00 01 - DESENVOLVIMENTO DE PROGRAMAS DE COMPUTADOR NÃO-CUSTOMIZÁVEIS
6203-1/00 03 - LICENCIAMENTO DE PROGRAMAS DE INFORMÁTICA NÃO-CUSTOMIZÁVEIS
6203-1/00 05 - REPRESENTAÇÃO DE PROGRAMAS DE INFORMÁTICA NÃO-CUSTOMIZÁVEIS
7112-0/00 01 - SERVIÇOS DE ENGENHARIA
7311-4/00 01 - AGENCIAS DE PUBLICIDADE
7311-4/00 02 - COLOCAÇÃO, EM NOME DE CLIENTES, DE MATERIAL PUBLICITÁRIO EM JORNAIS, REVISTAS, RADIO, TELEVISÃO, INTERNET E EM OUTROS VEÍCULOS DE COMUNICAÇÃO
7410-2/02 - DESIGN DE INTERIORES
7711-0/00 - LOCAÇÃO DE AUTOMÓVEIS SEM CONDUTOR
8230-0/01 01 - SERVIÇOS DE ORGANIZAÇÃO DE FEIRAS, CONGRESSOS, EXPOSIÇÕES E FESTAS
3329-5/01 - SERVIÇOS DE MONTAGEM DE MOVEIS DE QUALQUER MATERIAL
3101-2/00 01 - FABRICAÇÃO DE MOVEIS COM PREDOMINÂNCIA DE MADEIRA
1813-0/01 - IMPRESSÃO DE MATERIAL PARA USO PUBLICITÁRIO
2330-3/04 - FABRICAÇÃO DE CASAS PRE-MOLDADAS DE CONCRETO
2511-0/00 02 - FABRICAÇÃO DE ESTRUTURAS METÁLICAS SOB ENCOMENDA
4120-4/00 01 - CONSTRUÇÃO DE EDIFÍCIOS
4221-9/03 - MANUTENÇÃO DE REDES DE DISTRIBUIÇÃO DE ENERGIA ELÉTRICA
4222-7/01 - CONSTRUÇÃO DE REDES DE ABASTECIMENTO DE ÁGUA, COLETA DE ESGOTO E CONSTRUÇÕES CORRELATAS, EXCETO OBRAS DE IRRIGAÇÃO
4313-4/00 - OBRAS DE TERRAPLENAGEM
4319-3/00 - SERVIÇOS DE PREPARAÇÃO DO TERRENO NÃO ESPECIFICADOS ANTERIORMENTE
4321-5/00 01 - INSTALAÇÃO ELÉTRICA
4321-5/00 02 - MANUTENÇÃO ELÉTRICA
4322-3/01 - INSTALAÇÕES HIDRÁULICAS, SANITÁRIAS E DE GÁS
4322-3/02 01 - INSTALAÇÃO DE SISTEMAS CENTRAIS DE AR CONDICIONADO, DE VENTILAÇÃO E REFRIGERAÇÃO
4322-3/02 02 - MANUTENÇÃO DE SISTEMAS CENTRAIS DE AR CONDICIONADO, DE VENTILAÇÃO E REFRIGERAÇÃO
4330-4/01 - IMPERMEABILIZAÇÃO EM OBRAS DE ENGENHARIA CIVIL
4330-4/02 01 - INSTALAÇÃO DE PORTAS, JANELAS, TETOS, DIVISÓRIAS E ARMÁRIOS EMBUTIDOS DE QUALQUER MATERIAL
4330-4/03 - OBRAS DE ACABAMENTO EM GESSO E ESTUQUE
4330-4/05 01 - APLICAÇÃO DE REVESTIMENTOS E DE RESINAS EM INTERIORES E EXTERIORES
4330-4/05 03 - COLOCAÇÃO DE PAPEIS DE PAREDE
4330-4/05 05 - COLOCAÇÃO DE TACOS, CARPETES E OUTROS MATERIAIS DE REVESTIMENTO DE PISOS
4330-4/05 02 - SERVIÇOS DE CALAFETAGEM
4330-4/05 04 - SERVIÇOS DE RASPAGEM, POLIMENTO E APLICAÇÃO DE RESINAS EM PISOS, PAREDES E TETOS
4330-4/99 01 - OUTRAS OBRAS DE ACABAMENTO DA CONSTRUÇÃO
4330-4/99 03 - SERVIÇOS DE TEXTURIZAÇÃO EM PAREDES
4330-4/99 04 - TRATAMENTO DE TRINCAS E FISSURAS EM PAREDES
4399-1/01 - ADMINISTRAÇÃO DE OBRAS
4399-1/03 - OBRAS DE ALVENARIA
4399-1/05 - PERFURAÇÃO E CONSTRUÇÃO DE POCOS DE ÁGUA
4399-1/99 99 - SERVIÇOS ESPECIALIZADOS PARA CONSTRUÇÃO NÃO ESPECIFICADOS ANTERIORMENTE

CLAUSULA QUINTA – DA ADMINISTRAÇÃO DA SOCIEDADE

A administração da sociedade caberá isoladamente ao sócio **RAIMUNDA CAMARA FERNANDES**, com poderes de atribuições de sócios administradores, autorizados a uso do nome empresarial, vedado, no entanto, em atividades estranhas ao interesse social em assumir obrigações seja em favor de qualquer dos quotistas ou terceiros, bem como honrar ou alienar bens da sociedade sem autorização do outro sócio. (art. 1.011, §1º, CC 2002).

CLAUSULA SEXTA – DA RESPONSABILIDADE CRIMINAL

Os administradores declaram, sob pena de Lei, que não estão impedidos de exercerem a administração da sociedade, por lei especial, ou em virtude de condenação criminal, ou por



se encontrarem sob os efeitos dela, a pena que vede, ainda que temporariamente, o acesso a cargo publico; ou crime falimentar de prevaricação, peita ou suborno, concurrença,peculato,ou contra economia popular, contra o sistema financeiro nacional, contra normas de defesa a concorrência, ou contra as relações de consumo, fê pública ou propriedade.

A VISTA DA MODIFICAÇÃO ORA REALIZADA, CONSOLIDA-SE O CONTRATO SOCIAL, COM SEGUINTE REDAÇÃO:

CLAUSULA PRIMEIRA – DA DENOMINAÇÃO SOCIAL

A sociedade gira sob a denominação social de empresarial **S M R DECORAÇÕES LTDA**, e usa a expressão **BUILDING** como nome fantasia.

CLAUSULA SEGUNDA – DO ENDEREÇO

A empresa tem a sede na Avenida Tacredo Neves, nº 282, Loja 27 D, Bairro: Parque 10, CEP: 69054-040, Manaus-Am.

CLAUSULA TERCEIRA - DOS OBJETIVOS SOCIAIS

A sociedade tem como o seguinte objetivo social:

Atividade principal:

3101-2/00 01 – FABRICAÇÃO DE MOVEIS COM PREDOMINANCIA EM MADEIRAS

Atividades Secundarias:

4520-0/01 - SERVICOS DE MANUTENCAO E REPARACAO MECANICA DE VEICULOS AUTOMOTORES

4637-1/99 - COMERCIO ATACADISTA ESPECIALIZADO EM OUTROS PRODUTOS ALIMENTICIOS NAO ESPECIFICADOS ANTERIORMENTE

4647-8/01 - COMERCIO ATACADISTA DE ARTIGOS DE ESCRITORIO E DE PAPELARIA

4649-4/04 - COMERCIO ATACADISTA DE MOVEIS E ARTIGOS DE COLCHOARIA

4651-6/02 - COMERCIO ATACADISTA DE SUPRIMENTOS PARA INFORMATICA

4679-6/99 - COMERCIO ATACADISTA DE MATERIAIS DE CONSTRUCAO EM GERAL

4689-3/99 - COMERCIO ATACADISTA ESPECIALIZADO EM OUTROS PRODUTOS INTERMEDIARIOS NAO ESPECIFICADOS ANTERIORMENTE

4729-6/99 - COMERCIO VAREJISTA DE PRODUTOS ALIMENTICIOS EM GERAL OU ESPECIALIZADO EM PRODUTOS ALIMENTICIOS NAO ESPECIFICADOS ANTERIORMENTE

4744-0/99 - COMERCIO VAREJISTA DE MATERIAIS DE CONSTRUCAO EM GERAL

4751-2/01 - COMERCIO VAREJISTA ESPECIALIZADO DE EQUIPAMENTOS E SUPRIMENTOS DE INFORMATICA

4754-7/01 - COMERCIO VAREJISTA DE MOVEIS

4761-0/03 - COMERCIO VAREJISTA DE ARTIGOS DE PAPELARIA

4771-7/01 - COMERCIO VAREJISTA DE PRODUTOS FARMACEUTICOS, SEM MANIPULACAO DE FORMULAS

4789-0/99 03 - COMERCIO VAREJISTA DE ARTIGOS PARA DECORACAO DE FESTAS

4923-0/02 - SERVICO DE TRANSPORTE DE PASSAGEIROS - LOCACAO DE AUTOMOVEIS COM MOTORISTA

5620-1/01 - FORNECIMENTO DE ALIMENTOS PREPARADOS PREPONDERANTEMENTE PARA EMPRESAS

5620-1/02 - SERVICOS DE ALIMENTACAO PARA EVENTOS E RECEPCOES – BUFE

6201-5/02 - WEB DESIGN

6202-3/00 01 - DESENVOLVIMENTO DE PROGRAMAS DE COMPUTADOR CUSTOMIZAVEIS

6203-1/00 01 - DESENVOLVIMENTO DE PROGRAMAS DE COMPUTADOR NAO-CUSTOMIZAVEIS

6203-1/00 03 - LICENCIAMENTO DE PROGRAMAS DE INFORMATICA NAO-CUSTOMIZAVEIS

6203-1/00 05 - REPRESENTACAO DE PROGRAMAS DE INFORMATICA NAO-CUSTOMIZAVEIS

7112-0/00 01 - SERVICOS DE ENGENHARIA

7311-4/00 01 - AGENCIAS DE PUBLICIDADE

7311-4/00 02 - COLOCACAO, EM NOME DE CLIENTES, DE MATERIAL PUBLICITARIO EM JORNAIS, REVISTAS, RADIO, TELEVISAO, INTERNET E EM OUTROS VEICULOS DE COMUNICACAO

7410-2/02 - DESIGN DE INTERIORES

7711-0/00 - LOCACAO DE AUTOMOVEIS SEM CONDUTOR

8230-0/01 01 - SERVICOS DE ORGANIZACAO DE FEIRAS, CONGRESSOS, EXPOSICOES E FESTAS

3329-5/01 - SERVICOS DE MONTAGEM DE MOVEIS DE QUALQUER MATERIAL

3101-2/00 01 - FABRICAÇÃO DE MOVEIS COM PREDOMINANCIA DE MADEIRA

1813-0/01 - IMPRESSAO DE MATERIAL PARA USO PUBLICITARIO

2330-3/04 - FABRICAÇÃO DE CASAS PRE-MOLDADAS DE CONCRETO



2511-0/00 02 - FABRICACAO DE ESTRUTURAS METALICAS SOB ENCOMENDA
 4120-4/00 01 - CONSTRUCAO DE EDIFICIOS
 4221-9/03 - MANUTENCAO DE REDES DE DISTRIBUICAO DE ENERGIA ELETRICA
 4222-7/01 - CONSTRUCAO DE REDES DE ABASTECIMENTO DE AGUA, COLETA DE ESGOTO E CONSTRUCOES CORRELATAS, EXCETO OBRAS DE IRRIGACAO
 4313-4/00 - OBRAS DE TERRAPLENAGEM
 4319-3/00 - SERVICOS DE PREPARACAO DO TERRENO NAO ESPECIFICADOS ANTERIORMENTE
 4321-5/00 01 - INSTALACAO ELETRICA
 4321-5/00 02 - MANUTENCAO ELETRICA
 4322-3/01 - INSTALACOES HIDRAULICAS, SANITARIAS E DE GAS
 4322-3/02 01 - INSTALACAO DE SISTEMAS CENTRAIS DE AR CONDICIONADO, DE VENTILACAO E REFRIGERACAO
 4322-3/02 02 - MANUTENCAO DE SISTEMAS CENTRAIS DE AR CONDICIONADO, DE VENTILACAO E REFRIGERACAO
 4330-4/01 - IMPERMEABILIZACAO EM OBRAS DE ENGENHARIA CIVIL
 4330-4/02 01 - INSTALACAO DE PORTAS, JANELAS, TETOS, DIVISORIAS E ARMARIOS EMBUTIDOS DE QUALQUER MATERIAL
 4330-4/03 - OBRAS DE ACABAMENTO EM GESSO E ESTUQUE
 4330-4/05 01 - APLICACAO DE REVESTIMENTOS E DE RESINAS EM INTERIORES E EXTERIORES
 4330-4/05 03 - COLOCACAO DE PAPEIS DE PAREDE
 4330-4/05 05 - COLOCACAO DE TACOS, CARPETES E OUTROS MATERIAIS DE REVESTIMENTO DE PISOS
 4330-4/05 02 - SERVICOS DE CALAFETAGEM
 4330-4/05 04 - SERVICOS DE RASPAGEM, POLIMENTO E APLICACAO DE RESINAS EM PISOS, PAREDES E TETOS
 4330-4/99 01 - OUTRAS OBRAS DE ACABAMENTO DA CONSTRUCAO
 4330-4/99 03 - SERVICOS DE TEXTURIZACAO EM PAREDES
 4330-4/99 04 - TRATAMENTO DE TRINCAS E FISSURAS EM PAREDES
 4399-1/01 - ADMINISTRACAO DE OBRAS
 4399-1/03 - OBRAS DE ALVENARIA
 4399-1/05 - PERFURACAO E CONSTRUCAO DE POCOS DE AGUA
 4399-1/99 99 - SERVICOS ESPECIALIZADOS PARA CONSTRUCAO NAO ESPECIFICADOS ANTERIORMENTE

CLAUSULA QUARTA – DA ALTERAÇÃO DO CAPITAL SOCIAL

O capital social que é de R\$ 500.000,00 (Quinhentos mil reais), representado por 500.000 (Quinhentosmil) quotas de valor nominal de R\$ 1,00 (Um real) cada, totalmente integralizada em moeda corrente nacional do País e distribuído da seguinte forma:

Sócios	Quotas	Capital Social	%
RAIMUNDA CAMARA FERNANDES	500.000	R\$ 500.000,00	100
Total	500.000	R\$ 500.000,00	100

CLASULA QUINTA – RESPONSABILIDADE DOS SOCIOS

A responsabilidade dos sócios é limitada ao valor do capital social, mais todos respondem solidariamente pela integralização do capital social

CLAUSULA SEXTA – TRANSFERENCIA DE QUOTA

As quota são indivisíveis e não poderão ser cedidas ou transferidas a terceiros sem consentimento de outro sócio, a quem fica assegurado, em igualdade de condições e preços o direito de preferência para sua aquisição suposta venda, formalizando a cessão delas, a alteração contratual pertinente

CLAUSULA SETIMA – DO PRAZO DE DURAÇÃO DA SOCIEDADE

A sociedade iniciou suas atividades em **22/11/2017** e seu prazo de duração é indeterminado.

CLAUSULA OITAVA – DA ADMINISTRAÇÃO DA SOCIEDADE

A administração da sociedade caberá isoladamente ao sócio **RAIMUNDA CAMARA FERNANDES**, com poderes de atribuições de sócios administradores, autorizados a uso do nome empresarial, vedado, no entanto, em atividades estranhas ao interesse social em



assumir obrigações seja em favor de qualquer dos quotistas ou terceiros, bem como honrarou alienar bens da sociedade sem autorização do outro sócio. (art. 1.011, §1º, CC 2002).

CLAUSULA NONA – DA RESPONSABILIDADE CRIMINAL

Os administradores declaram, sob pena de Lei, que não estão impedidos de exercerem a administração da sociedade, por lei especial, ou em virtude de condenação criminal, ou por se encontrarem sob os efeitos dela, a pena que vede, ainda que temporariamente, o acesso a cargo público; ou crime falimentar de prevaricação, peita ou suborno, concorrência, peculato, ou contra economia popular, contra o sistema financeiro nacional, contra normas de defesa a concorrência, ou contra as relações de consumo, fé pública ou propriedade.

CLAUSULA DECIMA – DO ENQUADRAMENTO

O sócio declara que a sociedade se enquadra em Empresa de Pequeno Porte - EPP, nos termos da Lei Complementar nº 123, de 14 de dezembro de 2006, e que não se enquadra em qualquer das hipóteses de exclusão relacionadas no § 4º do art. 3º da mencionada lei. (art. 3º, II, da Lei Complementar nº 123, de 2006)

CLAUSULA DECIMA PRIMEIRA – RESULTADOS ECONOMICOS E PATRIMONIAIS

Ao término de cada exercício social, em 31 de dezembro, o administrador precisará prestar contas justificadas de sua administração procedendo a elaboração do inventário, do balanço patrimonial, e do balanço de resultados econômicos, cabendo aos sócios, nas porções de suas quotas, os lucros ou perdas apuradas.

CLAUSULA DECIMA SEGUNDA – DELIBERAÇÕES DOS SOCIOS

Nos quatro meses seguintes do exercício social, os sócios deliberarão as quotas e designarão administradores quando for o caso.

CLAUSULA DECIMA TERCEIRA – DA ABERTURA E FECHAMENTO DE FILIAL

A sociedade poderá a qualquer tempo, abrir ou fechar filial ou outra dependência mediante alteração contratual assinada por todos.

CLAUSULA DECIMA QUARTA – PRÓ-LABORE

Os sócios pró-labores poderão em comum acordo, fixar uma retirada mensal, a título de pró-labore observando as disposições regulamentares pertinentes.

CLAUSULA DECIMA QUINTA – DO FALECIMENTO OU INTERDIÇÃO DO SÓCIO

Falecendo ou interdito qualquer sócio, a sociedade continuará sua atividade com os herdeiros, sucessores e o incapaz. Não sendo possível ou inexistindo interesse desde ou dos sócios remanescentes, o valor de seus haveres será apurado e liquidado com base na situação patrimonial da sociedade, à datada resolução verificada em balanço especialmente levantado.

CLAUSULA DECIMA SEXTA – DO FORO

Fica eleito o foro do município de Manaus do Estado do Amazonas, para o exercício e cumprimento dos direitos e obrigações resultante deste contrato.

Manaus, 26 de Abril de 2022.

RAIMUNDA CAMARA FERNANDES
CPF: 046.609.432-91
SOCIO-ADMINISTRADOR

SARAH CAMARA FREITAS
CPF: 957.562.212-04
SOCIO-RETIRANTE





JUNTA COMERCIAL DO ESTADO DO AMAZONAS

Registro Digital

Documento Principal

Identificação do Processo		
Número do Protocolo	Número do Processo Módulo Integrador	Data
22/020.869-7	AMP2200197546	27/04/2022

Identificação do(s) Assinante(s)		
CPF	Nome	Data Assinatura
046.609.432-91	RAIMUNDA CAMARA FERNANDES	02/05/2022

Assinado utilizando o(s) seguinte(s) selo(s) do
Selo Ouro - Biometria TSE, Selo Prata - Biometria Facial

957.562.212-04	SARAH CAMARA FREITAS	02/05/2022
----------------	----------------------	------------

Assinado utilizando o(s) seguinte(s) selo(s) do
Selo Ouro - Certificado Digital

Junta Comercial do Estado do Amazonas



Junta Comercial do Estado do Amazonas

Certifico registro sob o nº 1194748 em 02/05/2022 da Empresa S M R DECORACOES LTDA, CNPJ 29125105000159 e protocolo 220208697 - 29/04/2022. Autenticação: 1AC0B9A543327A657E345107639A33620DF6C5E. Lycia Fabíola Santos de Andrade - Secretário-Geral. Para validar este documento, acesse <http://www.jucea.am.gov.br> e informe nº do protocolo 22/020.869-7 e o código de segurança vSoF Esta cópia foi autenticada digitalmente e assinada em 02/05/2022 por Lycia Fabíola Santos de Andrade – Secretário-Geral.



TERMO DE AUTENTICAÇÃO - REGISTRO DIGITAL

Certifico que o ato, assinado digitalmente, da empresa S M R DECORACOES LTDA, de CNPJ 29.125.105/0001-59 e protocolado sob o número 22/020.869-7 em 29/04/2022, encontra-se registrado na Junta Comercial sob o número 1194748, em 02/05/2022. O ato foi deferido eletronicamente pelo examinador Luci Jane da Silva Santos.

Certifica o registro, a Secretária-Geral, Lycia Fabíola Santos de Andrade. Para sua validação, deverá ser acessado o sítio eletrônico do Portal de Serviços / Validar Documentos (<https://portalservicos.jucea.am.gov.br/Portal/pages/imagemProcesso/viaUnica.jsf>) e informar o número de protocolo e chave de segurança.

Capa de Processo

Assinante(s)		
CPF	Nome	Data Assinatura
046.609.432-91	RAIMUNDA CAMARA FERNANDES	02/05/2022
Assinado utilizando o(s) seguinte(s) selo(s) do		
Selo Ouro - Biometria TSE, Selo Prata - Biometria Facial		
957.562.212-04	SARAH CAMARA FREITAS	02/05/2022
Assinado utilizando o(s) seguinte(s) selo(s) do		
Selo Ouro - Certificado Digital		

Documento Principal

Assinante(s)		
CPF	Nome	Data Assinatura
046.609.432-91	RAIMUNDA CAMARA FERNANDES	02/05/2022
Assinado utilizando o(s) seguinte(s) selo(s) do		
Selo Ouro - Biometria TSE, Selo Prata - Biometria Facial		
957.562.212-04	SARAH CAMARA FREITAS	02/05/2022
Assinado utilizando o(s) seguinte(s) selo(s) do		
Selo Ouro - Certificado Digital		

Data de início dos efeitos do registro (art. 36, Lei 8.934/1994): 26/04/2022



Documento assinado eletronicamente por Luci Jane da Silva Santos, Servidor(a) Público(a), em 02/05/2022, às 11:50.



A autenticidade desse documento pode ser conferida no [portal de serviços da jucea](https://portalservicos.jucea.am.gov.br) informando o número do protocolo 22/020.869-7.





JUNTA COMERCIAL DO ESTADO DO AMAZONAS

Registro Digital

O ato foi assinado digitalmente por :

Identificação do(s) Assinante(s)	
CPF	Nome
720.917.462-15	LYCIA FABIOLA SANTOS DE ANDRADE

Junta Comercial do Estado do Amazonas



Manaus. segunda-feira, 02 de maio de 2022



Junta Comercial do Estado do Amazonas

Certifico registro sob o nº 1194748 em 02/05/2022 da Empresa S M R DECORACOES LTDA, CNPJ 29125105000159 e protocolo 220208697 - 29/04/2022. Autenticação: 1AC0B9A543327A657E345107639A33620DF6C5E. Lycin Fabíola Santos de Andrade - Secretário-Geral. Para validar este documento, acesse <http://www.jucea.am.gov.br> e informe nº do protocolo 22/020.869-7 e o código de segurança vSoF Esta cópia foi autenticada digitalmente e assinada em 02/05/2022 por Lycin Fabíola Santos de Andrade – Secretário-Geral.

LAUDO ERGONÔMICO DE TRABALHO

ERGONOMIA – NR-17

1. IDENTIFICAÇÃO DA EMPRESA

Razão Social: S M R DECORACOES LTDA

Endereço: AV TANCREDO NEVES, nº 282, LJ-27 C.COM VILA MARIANA,
BAIRRO PARQUE DEZ DE NOVEMBRO, CEP 69.054-040

CNPJ: 29.125.105/0001-59

CNAE (Código Nacional Atividade Econômica): 31.01-2-00 - Fabricação de móveis com predominância de madeira

Grau de Risco: 3

2. INTRODUÇÃO

A S M R DECORACOES LTDA é uma empresa do segmento mobiliário, o projeto que é objeto deste laudo visa atender casas a SECRETARIA DO PLANEJAMENTO E GESTÃO - SEPLAG, e oferece 23 itens, composto por lote, que proporcionam aos funcionários da SEPLAG, informamos que nossos produtos são comercializados em diversos pontos do território brasileiro.

2.1. Objetivo Geral

O presente trabalho visa levantar dados para análise ergonômica do trabalho nos ambientes da SECRETARIA DO PLANEJAMENTO E GESTÃO - SEPLAG, analisando os agentes ergonômicos pertinentes à atividade desenvolvida, conforme estabelece a Portaria n. 3.214/78 alterada pela Portaria n. 3.751/90 – Norma Regulamentadora (NR-17).

2.2. Objetivos Específicos

1. a) Reconhecer possíveis riscos ocupacionais quando da utilização do mobiliário projetado por cada função – atividade;
2. b) Analisar e quantificar estes riscos;
3. c) Propor medidas de controle, sejam estas, na fonte, na trajetória e/ ou no receptor;

4. d) Garantir a preservação da saúde e integridade física do empregado;
5. e) Garantir à empresa a condição ocupacional dos seus empregados;
6. f) Resguardar a empresa de possíveis implicações jurídicas ou legais;
7. g) Promover a melhoria permanente do ambiente de trabalho; e
8. h) Criar condições mais favoráveis ao desempenho das atividades profissionais.

9. METODOLOGIA DE AVALIAÇÃO

As informações colhidas foram fornecidas pelos responsáveis pelo projeto. Os projetistas foram questionados sobre as atividades que foram consideradas na elaboração deste projeto.

Foram arguidos, ainda, sobre queixas ou sintomas que pudessem colocar em risco a integridade física dos usuários no exercício do trabalho e também quanto ao limite máximo de tempo durante a jornada para determinado tipo de atividade.

4. DESENVOLVIMENTO

4.1. Setor de Trabalho:

Por se tratar de um projeto de um novo modelo ambiental e visual não foram consideradas as condições mínimas definidas por legislação pertinente no que se refere à iluminação, temperatura ambiente e ruído pois estas serão definidas no local onde forem instaladas.

4.2. Descrição do Local de Trabalho:

Irá variar dos pontos onde serão instalados.

4.3. Mobiliários e equipamentos Instalados e Utilizados por posto de trabalho:

1. a) Armário Baixo;
2. b) Estante Alto;
3. c) Armário Alto p/ Pastas Suspensas;
4. d) Armário Alto com portas de giro;
5. e) Mesa de Reunião Redonda;
6. f) Mesa de Reunião Oval;
7. g) Mesa complementar para estações de trabalho Código (Impressora);
8. h) Mesa Código de trabalho Reta;
9. i) Mesa de trabalho
10. j) Mesa complementar para estações de trabalho
11. l) Mesa de Estar canto
12. m) Mesa de Centro
13. n) Estação trabalho p/ atendimento
14. o) Estação trabalho p/ atendimento
15. p) Estação integrada de trabalho Código p/ 1 pessoa
16. q) Estação trabalho Código p/ atendimento
17. r) Estação trabalho p/ atendimento

- 18. s) Estação Trabalho Tipo Gota p/ gerência
- 19. t) Estação integrada de trabalho p/ 4 pessoas
- 20. u) Suporte móvel para CPU
- 21. v) Gaveteiro Volante Código c/ 3 gavetas
- 22. x) Gaveteiro Volante c/ 2 gavetas normais e 1 gaveta para pasta suspensa
- 23. z) Gaveteiro Volante c/ 4 gavetas

4.4. Funções Desenvolvidas no Setor de Trabalho e Descrição dos Serviços Realizados:

Jornada de trabalho de 40 horas semanais no período diurno.

ANÁLISE ERGONÔMICA DO POSTO DE TRABALHO

5.1. Medidas Preventivas Existentes

- a) Mobiliário ergonômico;
- b) Apoio para os pés; e
- c) Alternância de atividades.

5.2. Considerações sobre a Ergonomia em Postos Administrativos

RISCO ERGONÔMICO EXISTENTE

Não há risco dentro dos parâmetros avaliados.

CONSIDERAÇÕES FINAIS

A elaboração do presente Laudo é de responsabilidade do Engenheiro Eletricista e de Segurança do Trabalho, Tony Angelo Pereira Fereira, CREA/AM 20643/13, RNP: 041226070, atua como responsável técnico na empresa citada no laudo, conforme cópia da Anotação de Responsabilidade Técnica (ART) em anexo.

Os estudos foram realizados no mês de JULHO de 2022, durante a fase de finalização de análise de edital, que serviram para fundamentá-lo técnica e cientificamente, com reconhecimento da legislação brasileira e métodos internacionais também reconhecidos.

Encerramos aqui o presente Laudo Técnico, composto de 08 laudas impressas somente no anverso rubricadas pelo Responsável Técnico, com exceção da última que segue devidamente datada e assinada.

Colocamo-nos à disposição para quaisquer esclarecimentos que se fizerem necessários.

Manaus/AM, 19 de Julho de 2022.

Tony Ferreira
Eng. Mecânico
CREA-AM 20643

Tony Angelo Pereira Ferreira
Engenheiro Mecânico / Segurança do Trabalho
CREA REGISTRO: 20643/13 AM

FICHA TÉCNICA		CQ.: 005	REV.: 008	24 de abril de 2022			
Os valores indicados neste Certificado de Qualidade referem-se a valores especificados na Norma NBR 14.810-2:2018 . Os resultados dos ensaios realizados pela BERNECK, segundo procedimentos e metodologias da norma, atendem e superam as especificações abaixo mencionadas.							
Propriedades	Unidades	Espessuras (mm)					
		> 6 a 13	> 13 a 20	> 20 a 25	> 20 a 32	> 32 a 40	> 40
Espessura	mm	± 0,3					
Comprimento e Largura (Máximo)	mm	± 5,0					
Esquadro (Máximo)	mm/m	≤ 2,0					
Tolerância em relação à densidade média	%	± 7					
Resistência à Tração Perpendicular (Mínimo)	N/mm ²	0,4	0,35	0,30	0,25	0,20	0,20
Resistência à Tração Superficial (Mínimo)	N/mm ²	1	1	1	1	1	1
Resistência à Flexão Estática (Mínimo)	N/mm ²	11	11	10,5	9,5	8,5	7
Módulo de Elasticidade (Mínimo)	N/mm ²	1.800	1.600	1.500	1.350	1.200	1.050
Inchamento 24h (Máximo)	%	18	18	15	15	14	14
Umidade Residual	%	5 a 13					
Teor de Emissão de Formaldeído – Classe E2	mg/100g	> 8 ≤ 20					

Elaboração: Soraia Mazur | Supervisor de Qualidade e Desenvolvimento
 Aprovação: Mario Fabiano Borin | Gerente de Qualidade e Desenvolvimento
 Informações: Telefone: 41 2109-1629 | e-mail: mborin@berneck.com.br

FICHA TÉCNICA		CQ.: 017	REV.: 004	24 de fevereiro de 2022
Os valores indicados neste Certificado de Qualidade referem-se a valores especificados nas Normas NBR 15.761:2009 e NBR 14810-2:2018 (Painéis Revestidos). Os resultados dos ensaios realizados pela BERNECK, segundo procedimentos e metodologias da norma, atendem e superam as especificações abaixo mencionadas.				
Propriedades	Unidades	Tipos de acabamento		
		Madeirados / Fantasia	Unicolor Claro	Unicolor Escuro
Determinação do Brilho ¹	–	SD		
Resistência ao Risco	N	5	4	
Resistência à Abrasão	Ciclos	70	300	
Resistência ao Impacto	mm	400		
*Resistência ao Vapor	–	2		
*Resistência à Alta Temperatura	–	2		
Resistência ao Choque Térmico	–	Sem trincas		
**Determinação da Porosidade	–	3		
*Resistência à Agentes Manchadores	–	3		
Teor de Formaldeído Livre (método gas analysis) - Classe E1 (2 Faces)	(mg/m ² h)	≤ 3,5		
Teor de Formaldeído Livre (método gas analysis) - Classe E2 (1 Face)	(mg/m ² h)	> 3,5 ≤ 8,0		
¹ O valor de unidades de brilho depende do tipo de acabamento. NOTA: SD = Sem determinação (definido entre partes interessadas).				
*GRADUAÇÃO	4 - Nenhum efeito: Nenhuma alteração na cor ou textura superficial. 3 - Efeito leve: Alteração de cor ou textura superficial de difícil percepção. 2 - Efeito moderado: Variação de cor ou de textura superficial facilmente perceptível, porém que não altere consideravelmente a aparência original do corpo-de-prova. 1 - Efeito severo: Variação de cor ou de textura que altere significativamente a aparência original do corpo-de-prova.			
**GRADUAÇÃO	4 - Sem alteração. Isento de porosidade. 3 - Detecção de pontos isolados. 2 - Detecção de regiões com alguma concentração de pontos, mas que compreenda uma pequena parte da região testada. 1 - Detecção de regiões com concentração de pontos que compreenda maior parte da região testada.			

Elaboração: Soraia Mazur | Supervisor de Qualidade e Desenvolvimento
 Aprovação: Mario Fabiano Borin | Gerente de Qualidade e Desenvolvimento
 Informações: Telefone: 41 2109-1629 | e-mail: mborin@berneck.com.br

FICHA TÉCNICA	CQ.: 001	REV.: 005	24 de fevereiro de 2022					
----------------------	----------	-----------	--------------------------------	--	--	--	--	--

Os valores indicados neste Certificado de Qualidade referem-se a valores especificados na Norma **NBR 15.316-2:2019**. Os resultados dos ensaios realizados pela BERNECK, segundo procedimentos e metodologias da norma, atendem e superam as especificações abaixo mencionadas.

Propriedades	Unidades	Espessuras (mm)						
		HDF			MDF			
		1,8 a 2,5	> 2,5 a 4,0	> 4,0 a 6,0	> 6,0 a 9,0	> 9,0 a 12,0	> 12,0 a 19,0	> 19,0 a 30,0
Espessura	mm	± 0,2			± 0,2	± 0,3		
Comprimento e Largura (Máximo)	mm	± 5,0						
Esquadro (Máximo)	mm/m	≤ 2,0						
Tolerância em relação à densidade média	%	± 7						
Resistência à Tração Perpendicular (Mínimo)	N/mm ²	0,65	0,65	0,65	0,65	0,60	0,55	0,55
Resistência à Flexão Estática (Mínimo)	N/mm ²	23	23	23	23	22	20	18
Módulo de Elasticidade (Mínimo)	N/mm ²	NA	NA	2.700	2.700	2.500	2.200	2.100
Inchamento 24h (Máximo)	%	45	35	30	17	15	12	10
Umidade Residual	%	4 a 11						
Teor de Emissão de Formaldeído – Classe E2	mg/100g	> 8 ≤ 20						

Elaboração: Soraia Mazur | Supervisor de Qualidade e Desenvolvimento
Aprovação: Mario Fabiano Borin | Gerente de Qualidade e Desenvolvimento
Informações: Telefone: 41 2109-1629 | e-mail: mborin@berneck.com.br



MINISTÉRIO DO MEIO AMBIENTE
INSTITUTO BRASILEIRO DO MEIO AMBIENTE E DOS RECURSOS NATURAIS RENOVÁVEIS

INSCRIÇÃO DE PESSOA FÍSICA NO CTF/APP

A inscrição no Cadastro Técnico Federal de Atividades Potencialmente Poluidoras e Utilizadoras de Recursos Ambientais - CTF/APP foi realizada com sucesso.

Mantenha a guarda segura dos dados de segurança para acesso aos sistemas Ibama.

Os "email" cadastrados serão solicitados para modificações da inscrição cadastral e para eventual recuperação de senha.

Para instruções complementares, acesse e salve, em "Favoritos" do seu navegador, o Manual do Sistema.

Em caso de dúvidas, utilize a Central de Atendimento, pelo telefone (61) 3316-1677.

Dados básicos:

Nome: RAIMUNDA CAMARA FERNANDES

Data de Nascimento: 12/04/1957

Sexo: Feminino

UF de emissão: 3261131

Órgão emissor: SSP

Data de expedição: 12/02/2008

Nº documento de identidade: 3261131

Nome da mãe: GERALDA CAMARA FERNANDES

Endereços:

CEP: 69067-610

Logradouro: CONJUNTO VALE DO SOL

Nº: 2 Complemento: Nº 203 BL -H2

Bairro: PETROPOLIS UF: AM

Município: MANAUS

(DDD)e n. de telefone: (0XX99) 245-9373

Endereço para correspondência:

CEP do endereço de correspondência: 69067610

Logradouro: CONJUNTO VALE DO SOL

Nº: 2 Complemento: Nº 203 BL -H2

Bairro:PETROPOLIS UF: AM

Município: MANAUS



**MINISTÉRIO DO MEIO AMBIENTE
INSTITUTO BRASILEIRO DO MEIO AMBIENTE E DOS RECURSOS NATURAIS RENOVÁVEIS**

Endereço eletrônico:

"E-mail" principal: building.am.matriz@gmail.com

"E-mail" secundário: building.am.matriz@gmail.com

Ambiental

RESPEITO AO MEIO AMBIENTE.

São muitas as ações que a **BERNECK®** realiza em relação à preservação do meio ambiente. Ações de manejo florestal sustentável, tratamento de efluentes, controle de poluição, gerenciamento de resíduos sólidos, líquidos e gasosos, campanhas permanentes de educação ambiental, cultivo mínimo nas florestas, entre outras.

FLORESTAS PLANTADAS

BERNECK® PLANTAR

Anualmente, mais de 7 milhões de árvores são plantadas, selecionadas e transformadas na matéria-prima dos produtos BERNECK®. São 170 mil hectares de áreas para o cultivo florestal de Pinus no Paraná e Santa Catarina onde 82 mil hectares estão efetivamente plantados e aproximadamente 88 mil hectares são de reservas nativas mantidas pela Berneck® (equivalente a 880 Km² – quase 15 vezes a área de Manhattan, EUA).

A Berneck também desenvolve diversas ações destinadas à preservação do meio ambiente, como manejo florestal sustentável, tratamento de efluentes, controle de poluição, gerenciamento de resíduos sólidos, líquidos e gasosos, campanhas permanentes de educação ambiental e cultivo mínimo nas florestas, entre outras.

7 Milhões

ÁRVORES PLANTADAS ANUALMENTE

85 Mil hectares

FLORESTAS PLANTADAS

COLHEMOS O QUE PLANTAMOS

BERNECK® FLORESTAS SUSTENTÁVEIS

A BERNECK® mantém 176 mil hectares de terras destinadas ao cultivo florestal, incluindo 170 mil hectares no Paraná e Santa Catarina destinados ao Pinus e 6 mil hectares no Mato Grosso destinados a Teca. Toda a madeira processada e comercializada pela BERNECK® é proveniente de florestas plantadas, evitando a exploração de florestas nativas e garantindo o emprego e renda no campo para muitas famílias. As práticas de manejo florestal sustentável adotadas em nossas florestas, asseguram a utilização racional dos recursos naturais para a produção em escala e longo prazo da matéria-prima que abastece nossas fábricas. A proteção dos mananciais e a restauração das matas ciliares fazem parte dos programas florestais da BERNECK®.

CERTIFICAÇÃO FSC®

A Berneck® possui a certificação em Manejo Florestal pelo FSC® – Forest Stewardship Council®, sistema de certificação internacional que reconhece os mais altos níveis de manejo florestal, distribuídos da seguinte forma: 23,13% certificados sob o código de licença FSC-C115987 (SCS) e 27,18% certificados sob o código de licença FSC-C003917 (Imaflora), garantindo aos seus clientes e consumidores produtos de madeira provenientes de florestal manejadas de forma ambientalmente responsável, socialmente benéfico e economicamente viável. Procure por nossos produtos certificados FSC®

MANEJO FLORESTAL

Ambiental

170 Mil hectares

PARA CULTIVO DE PINUS

6 Mil hectares

PARA CULTIVO DE TECA

ECONOMIA DE RECURSOS NATURAIS

ENERGIA RENOVÁVEL

Nas unidades industriais Araucária e Curitiba, resíduos do processo de produção – a casca do Pinus e o pó da madeira gerado nos processos de classificação, moagem e lixamento – que seriam descartadas no meio ambiente, produzem calor e vapor através da queima de biomassa. Esta energia limpa e renovável corresponde a aproximadamente 50% da energia utilizada nos processos industriais, poupando recursos naturais e diminuindo os custos de produção. Parte dos resíduos são provenientes de resíduo de outras indústrias.

No processo de replantio das florestas, a **BERNECK®** adota o cultivo mínimo, sem utilizar o fogo para o preparo das áreas. As unidades industriais foram inteiramente planejada para realizar a captação da água da chuva para ser utilizada nos processos industriais.

Ambiental

Estação de tratamento de Efluentes (ETE) – para o tratamento de resíduos orgânicos líquidos. Tratamento de Produtos Químicos – para neutralizar e re-utilização interna;

CO-GERAMOS

50 %

DA ENERGIA CONSUMIDA

FAÇA PARTE DESTA FAMÍLIA

Fornecedor Florestal

Para atuar em equilíbrio com o meio ambiente, a **BERNECK®** utiliza toras e cavacos de madeiras com garantia de procedência. Por isso, trabalhamos em parceria com produtores selecionados, apoiando o desenvolvimento das suas atividades.

É uma grande oportunidade de negócio para a família rural, pois proporciona uma alternativa de renda, valorização da propriedade, trabalho e melhoria da qualidade de vida com a produção de madeira.

Faça o seu cadastro e participe desta família!

POLÍTICA PARA COMPRA DE MADEIRA

Brasil - Português

Ambiental

- Realizar as compras dentro dos padrões legais, tributários e fiscais existentes no país, evitando o corte ilegal e comércio ilegal de madeira ou produtos florestais;

- Não utilizar insumos florestais provenientes de áreas onde houve conversão significativa de florestas à plantações florestais ou outras finalidades não florestais;
- Identificar todos os Atributos de Alto Valor de Conservação existentes nos distritos de origem e evitar compra de madeira onde esses atributos possam ser ameaçados por operações florestais;
- Não utilizar organismos geneticamente modificados nas operações florestais;
- Conhecer e não violar qualquer uma das Convenções da Organização Internacional do Trabalho, conforme definido na Declaração sobre os princípios e direitos fundamentais no trabalho.

BAIXE O NOSSO APP

Brasil - Português

Ambiental

CONECTE-SE ÀS NOSSAS REDES SOCIAIS

© Copyright 2017 BERNECK®. Todos os direitos reservados.

[Política de Privacidade e Termos de Uso](#)

RESUMO PÚBLICO 2022

GILSON MUELLER BERNECK

BERNECK



SUMÁRIO

01. APRESENTAÇÃO	3
02. OBJETIVOS DO MANEJO FLORESTAL DO GRUPO BERNECK	4
03. HISTÓRIA	6
04. ÁREAS CERTIFICADAS	7
05. CARACTERIZAÇÃO DA REGIÃO	8
06. MANEJO FLORESTAL	13
07. ATIVIDADES DE APOIO	17
08. GESTÃO AMBIENTAL	19
09. RELAÇÕES COM A COMUNIDADE	26
10. GESTÃO DE PESSOAS	28
11. RESULTADOS DO MONITORAMENTO	29
12. CANAIS DE COMUNICAÇÃO	30

Imagens
Acervo Berneck
Sumatra Inteligência Ambiental
Rodrigo de Camargo Lima - Lages

Mapas e Tabelas
Setor de Certificação Florestal
Setor de Geoprocessamento
Setor de Segurança do Trabalho
Setor de Recursos Humanos

1. APRESENTAÇÃO

O Resumo Público do Plano de Manejo da Florestal Gilson Mueller Berneck (GMB) sintetiza e apresenta as principais informações, atualizadas até o ano de 2021, acerca do manejo florestal de *Pinus sp.* nas fazendas, os objetivos e o monitoramento do manejo, a descrição dos métodos de plantio e colheita, a área de atuação e as informações socioeconômicas do entorno das propriedades localizadas no estado do Paraná.

Representa o compromisso público da Florestal GMB com a Certificação FSC® (FSC-C115987) de manejar as Unidades Florestais tendo em vista os Princípios e Critérios estabelecidos, sempre buscando a melhoria contínua do manejo dos cultivos florestais, com foco na viabilidade econômica de suas atividades e na incorporação da visão ambiental e social nas decisões operacionais.



2. OBJETIVOS DO MANEJO FLORESTAL DO GRUPO BERNECK

- Produzir toras e toretes de Pinus para destinação às unidades industriais do Grupo e, sempre que possível, contribuir com matéria-prima florestal para os negócios do entorno, auxiliando no desenvolvimento local em nossas regiões de atuação.
- Planejar a implantação e condução dos plantios florestais em regime de manejo sustentável, de forma a garantir a continuidade do negócio no longo prazo, buscando também o uso múltiplo dos recursos florestais.
- Desenvolver e aprimorar técnicas silviculturais para maximizar o rendimento da floresta e minimizar os impactos ambientais e sociais, prezando sempre pela melhoria contínua e pela sustentabilidade do negócio.
- Adotar abordagem da precaução em relação à conservação da natureza nas decisões referentes ao Plano de Manejo.
- Garantir a viabilidade econômica da empresa, atuando sob a ótica da responsabilidade socioambiental em todas as ações por ela desenvolvidas.





As atividades descritas neste Resumo Público do plano de manejo comprometem-se a:

- Respeitar as leis aplicáveis e manejar as plantações florestais de maneira adequada, obtendo o melhor rendimento, sem agredir o meio ambiente, utilizando os melhores conceitos, princípios e técnicas na operação;
- Acompanhar, definir e documentar todos os processos fundiários e direitos de uso sobre a terra e recursos florestais legalmente estabelecidos;
- Conservar a diversidade ecológica e seus valores associados, mantendo a integridade das florestas naturais e das demais áreas com importância de conservação;
- Realizar as atividades de manejo florestal de forma sustentável, mantendo ou ampliando em longo prazo o bem-estar econômico e social dos trabalhadores florestais, de seus dependentes e das comunidades locais e tradicionais no entorno de suas propriedades;
- Conduzir um sistema de monitoramento para que sejam avaliados a integridade dos remanescentes florestais nativos, o rendimento dos produtos florestais, a Cadeia de Custódia e as atividades do Manejo Florestal.

3. HISTÓRIA

Bernardo von Müller Berneck iniciou suas atividades no ramo madeireiro com uma serraria em Bituruna, no Paraná, que, após transformações, culminou na fundação da Berneck, com a produção de madeiras beneficiadas, em 1952.



Hoje as unidades industriais do Grupo Berneck estão localizadas nos municípios de Araucária - PR, Curitibaanos e Lages - SC e Brasnorte - MT.

As unidades industriais de Araucária, Curitibaanos e Lages produzem painéis MDP e MDF/HDF e Madeira Serrada de *Pinus sp.* As unidades florestal e industrial de Brasnorte manufaturam madeira serrada e painéis colados de Teca (*Tectona grandis*). Há décadas a Berneck investe na tecnologia de produção, em iniciativas ecológicas e socialmente corretas, visando ocasionar o menor impacto possível na natureza e nas comunidades onde mantém suas reservas florestais. Atualmente, conta com mais de 170 mil hectares de terras para cultivo florestal e conservação ambiental, distribuídos nos estados de atuação das suas indústrias.



4. ÁREAS CERTIFICADAS

As unidades florestais do Grupo Berneck que fazem parte deste Resumo Público estão localizadas no estado do Paraná.

A composição das áreas florestais dentro do escopo da certificação florestal é a seguinte:



6 mil hectares + 11 mil hectares
 área nativa certificada* área produtiva certificada*

18 mil hectares
 área total certificada*

*Área de produção certificada: 11.257,35 hectares;
 *Área de vegetação nativa certificada: 6.602,35 hectares;
 *Área total certificada: 18.384,49 hectares;

A Florestal Gilson Mueller Berneck - GMB possui atividades em 6 municípios no PR.

5. CARACTERIZAÇÃO DA REGIÃO

**Unidade de Manejo Florestal - GMB/PR
 BERNECK**

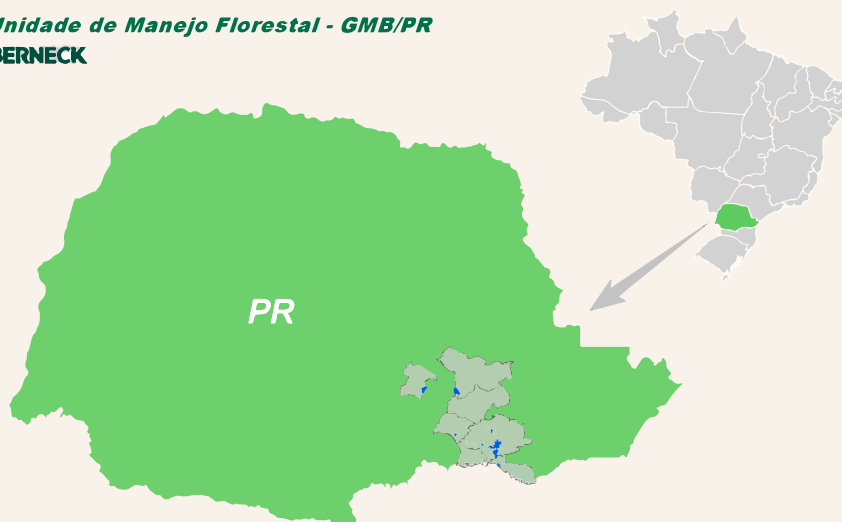

A área certificada de GMB está inserida nos municípios de Imbituva, Lapa, Rio Negro, São João do Triunfo e Palmeira e é composta por 15 Unidades de Manejo Florestal (UMF).

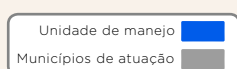

Indicadores Socioeconômicos e Área de Ocupação da GMB por Municípios

Município	Área (ha)	Hab.	IDHM	Ocupação GMB área produtiva
Imbituva	75.653,5	33.306	0,660	1,61
Lapa	209.385,9	48.651	0,706	2,99
Palmeira	147.007,2	34.109	0,718	1,61
Rio Negro	60.413,8	34.645	0,761	1,34
São João do Triunfo	72.040,7	15.359	0,629	0,82

NOTA: Hab. = Habitantes (dados IBGE/2021);
IDHM = Índice de Desenvolvimento Humano Municipal (dados IBGE/2010).



Hidrografia

As unidades florestais de GMB estão inseridas em duas importantes bacias hidrográficas dos rios Iguaçu e Tibagi. A bacia do rio Iguaçu é a maior do estado do Paraná, com área total de 70.800 km², sendo que 80,5% estão inseridas no estado do Paraná, 16,5% em Santa Catarina e 3% na Argentina. A porção paranaense apresenta aproximadamente 55.000 km² distribuído sem um curso de 1.320 km que perpassa os três planaltos. Já a bacia do rio Tibagi possui área de 25.239 km², e seus 550 km de extensão abrigam 91 saltos e cachoeiras.

Sua nascente está localizada na Serra das Almas, entre Ponta Grossa e Palmeira, e deságua no reservatório da Usina Hidrelétrica de Capivara, no rio Paranapanema.

Clima

O Paraná apresenta, segundo a Classificação de Köppen, quatro tipos climáticos: Cfb, Cfa, Cwb e Af. As UMF da região de GMB estão integralmente inseridas dentro dos tipos Cfb e Cfa, descritos como:

Clima temperado, com verão ameno (Cfb): chuvas bem distribuídas, sem estação seca e com temperatura média do mês mais quente inferior a 22 °C; precipitação de 1.100 a 2.000 mm; geadas severas e frequentes, num período médio de ocorrência de 10 a 25 dias anualmente. Este clima é predominante nos municípios da Lapa, Rio Negro, Imbituva e Palmeira.

Clima subtropical, com verão quente (Cfa): as médias de temperaturas nos meses mais quentes são superiores a 22 °C, com mais de 30 mm de precipitação no mês mais seco e média superior a 1.200 mm ao longo do ano. É o clima predominante em São João do Triunfo.

Solos e Topografia

O ciclo de formação dos solos é fruto da transformação e degradação química, física e ambiental (intemperismo) das rochas e pedras em partículas orgânicas e minerais, que recobrem parte da superfície terrestre. Esse processo varia bastante em decorrência do clima, do relevo, das ações de seres vivos e do tempo.

A classe predominante de solo nas áreas GMB é o Cambissolo (60,35%), caracterizado por ser pouco espesso e por apresentar sua camada subsuperficial (horizonte B) em estágio inicial de formação. A segunda classe dominante é o Argissolo (13,15%), que tem como principal característica o acúmulo de argila em sua camada subsuperficial. Em terceiro lugar está o Neossolo (11,96%), que é um solo muito raso e em estágio inicial de evolução. A quarta classe presente é o Latossolo (9,96%), caracterizado por solos profundos e antigos, geralmente com baixa fertilidade. E, por fim, o Gleissolo (4,58%) é o solo de cor acinzentada nas camadas superficiais e geralmente típico de áreas com excesso de água.

Em relação ao relevo, as áreas estão inseridas no Planalto do Guatá, Planalto de Irati e Planalto de Ponta Grossa, em altitudes que variam entre 480 e 1.100 m sobre o nível do mar. As classes de declividade em sua maioria estão abaixo dos 6°, porém podem variar até aproximadamente 45°.

Vegetação

A região está inserida no Bioma Mata Atlântica, e a vegetação nativa é a Floresta Ombrófila Mista (FOM), representada pela ocorrência de gêneros primitivos, como *Araucaria spp.* e *Podocarpus ssp.* Considerando a composição florística, a altitude e a latitude da região, grande parte das áreas correspondem a formações típicas da FOM Montana, caracterizada pela presença das araucárias em associação com outras espécies.

Comunidades Tradicionais

O estado do Paraná abriga uma diversidade de povos tradicionais, entre eles quilombolas, faxinalenses, caiçaras, pescadores artesanais, benzedeiros, cipozeiros, ilhéus, ciganos e indígenas. Nos municípios de atuação de GMB, foi identificada, a partir de dados oficiais, a presença de 49 comunidades faxinalenses. Destas, 16 estão no município da Lapa, 8 em Imbituva, 9 em Palmeira e 16 em São João do Triunfo. Também foi constatada a presença de 3 comunidades quilombolas no município da Lapa. Ao considerar as áreas de GMB, foi realizado um diagnóstico sobre as relações de proximidade entre comunidades tradicionais e unidades de manejo.

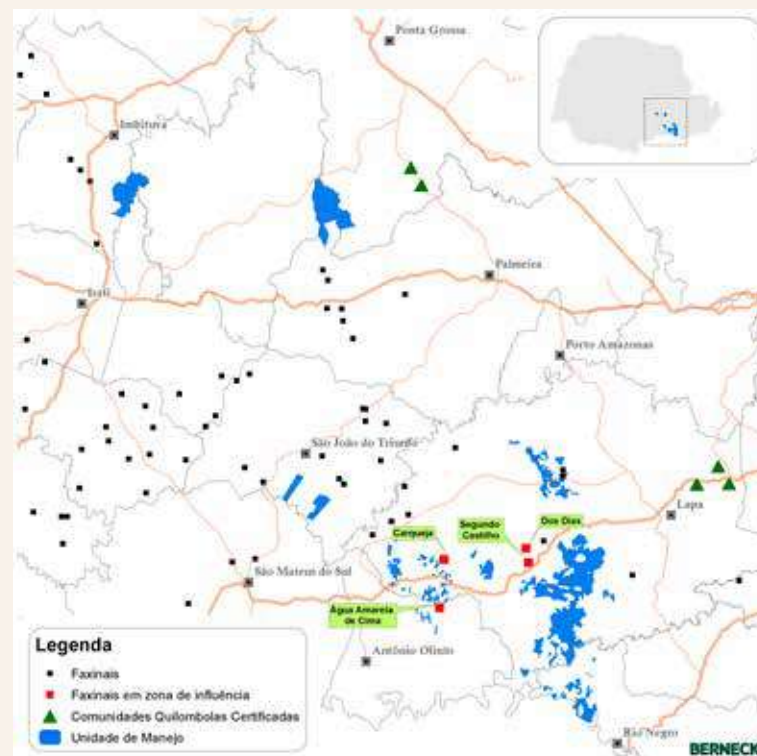

Constatou-se que apenas quatro comunidades faxinalenses apresentam relação de proximidade com diferentes unidades de manejo florestal certificado: Água Amarela de Cima, Carqueja, Faxinal dos Dias e Faxinal dos Castilhos. Em 2009, o Faxinal Água Amarela de Cima teve seu território decretado como Área Especial de Uso Regulamentado (ARESUR), estando as outras comunidades em processo de reconhecimento. É possível afirmar que atualmente não existem conflitos e/ou impactos relacionados às operações de silvicultura e colheita entre UMF e comunidades.

Unidades de Conservação

As áreas protegidas estabelecidas na forma de Unidades de Conservação existem no Brasil desde 1937. Desde então, mais de 2.200 unidades foram criadas. No Paraná, atualmente, entre áreas de conservação estaduais, federais, municipais e particulares, estão catalogadas cerca de 500 unidades. Juntas, elas somam mais de 1,8 milhão de hectares de áreas protegidas entre uso sustentável e proteção integral.

Nas áreas de atuação de GMB, foi verificado que apenas uma propriedade (UMF Estiva), localizada no município de Imbituva, apresenta adjacência com duas Unidades de Conservação: a Reserva Biológica das Araucárias e a Floresta Nacional de Irati. As demais propriedades não apresentam confronto espacial ou de gestão com áreas protegidas e estão a uma distância mínima de 10 km dos limites das demais UMF.

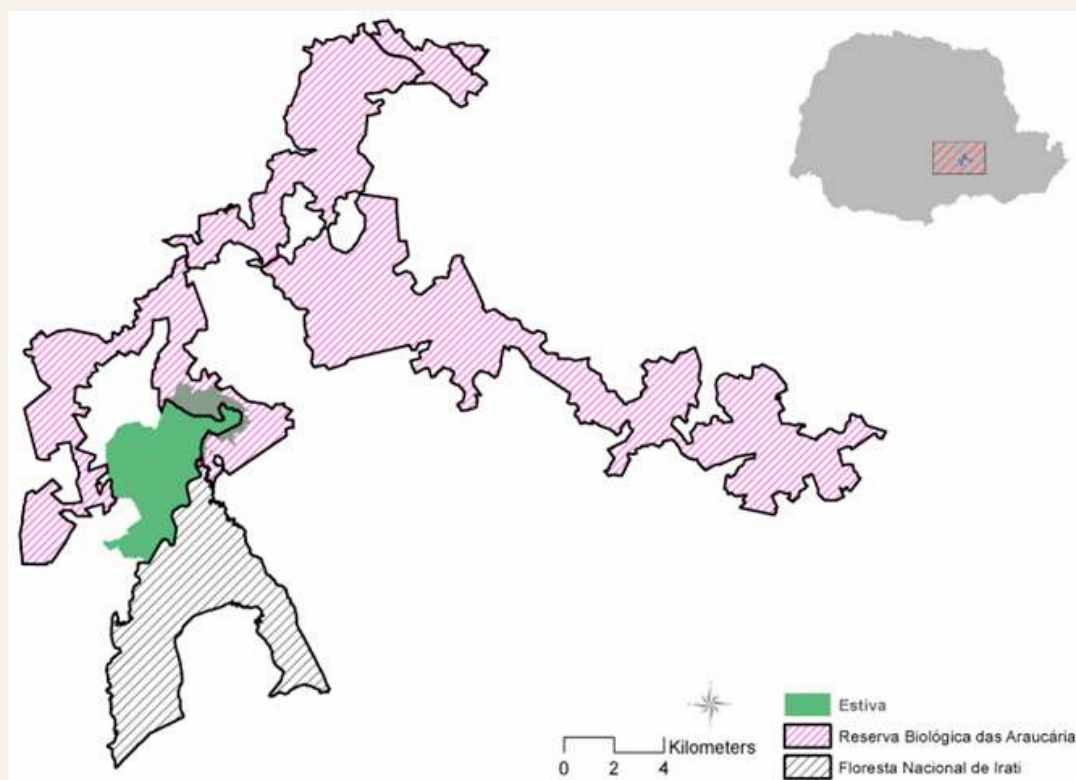

6. MANEJO FLORESTAL

Espécies Manejadas: Pinus



Atualmente, nosso plantio é feito com a espécie *Pinus taeda*, mas temos alguns plantios antigos de *Pinus elliottii*. A escolha da espécie está ligada diretamente ao desenvolvimento e rendimento do *P. taeda* no Sul do Brasil, conforme observado pelos resultados crescentes em produção de madeira, além da boa adaptação ao clima do sul do país, resistência a geadas, baixa necessidade de cuidados culturais e facilidade na colheita mecanizada.

Silvicultura

As atividades de silvicultura nas unidades de manejo de GMB englobam os processos relacionados ao cultivo das árvores até a colheita. A produção de sementes e mudas, o plantio com espaçamentos padronizados em áreas determinadas e manutenções das áreas de cultivo até o segundo ou o terceiro ano após a implantação são as principais atividades de silvicultura.

A empresa adota o plantio direto como técnica de manejo do solo, caracterizado pela redução do número de operações de preparo de solo para novo plantio, deixando a operação menos onerosa e mais eficiente em termos de conservação do solo (redução de riscos de erosão, manutenção da umidade e fauna do solo, garantia de disponibilidade de nutrientes). As atividades de manutenção envolvem, quando necessário, o replantio e o controle de matocompetição e de formigas cortadeiras (com utilização de defensivos agrícolas, foice e/ou motorroçadeira).



Colheita Florestal e Transporte de Madeira



As operações de colheita florestal abrangem as etapas de corte (derrubada, desgalhamento, traçamento), baldeio (transporte da madeira para a beira da estrada) e carregamento. O regime adotado é o corte raso em áreas com florestas de, aproximadamente, 17 anos.

Na etapa de corte, é utilizado o equipamento harvester, que tem a vantagem de processar as árvores no próprio local e permitir que o operador posicione os feixes de madeira para facilitar a etapa do baldeio. Este é realizado com o equipamento forwarder até a margem da estrada, onde dispõe os feixes em pilhas de madeira.

A última etapa é o carregamento, que pode ser feito pelo forwarder ou pelo carregador florestal, e consiste na colocação da madeira (toras e toretes) nos caminhões que a levarão até o pátio da indústria. O carregamento e o transporte de madeira são controlados, e todos os caminhões são verificados antes de saírem das UMF, com conferência da disposição da carga, do produto carregado e da emissão do documento fiscal.

Manutenção de Estradas

O planejamento, a implantação e a manutenção de estradas, bem como de pontes, bueiros, canaletas, revestimentos e aceiros florestais, têm o objetivo de manter viável e em boas condições a operacionalização da colheita, silvicultura e proteção florestal, a fim de prevenir danos às propriedades.

7. ATIVIDADES DE APOIO

Planejamento da Produção e Inventário Florestal

As ações de planejamento e previsão da produção florestal determinam e orientam a tomada de decisões sobre quais são as áreas disponíveis para o corte raso e seus respectivos volumes esperados de produção de madeira.

O inventário florestal é realizado anualmente em parcelas amostrais de áreas de plantio com no mínimo 8 anos de idade, com limite de erro admissível de 10%. Os objetivos do inventário são:

- Estimar o volume total de madeira em pé;
- Estimar o volume total de madeira pré-colheita;
- Monitorar o crescimento de plantios;
- Auxiliar o planejamento da colheita florestal.



Mapas e Cadastros

A Florestal GMB possui mapas e cadastros florestais e informações geográficas sistematizadas sobre suas unidades de manejo. Toda a base cartográfica (banco de dados) é atualizada anualmente e dispõe de informações sobre área total, áreas de produção e colheita, estradas, projeções futuras, estudos e produtos ambientais e sociais, entre outras informações de interesse fundiário e de certificação florestal.

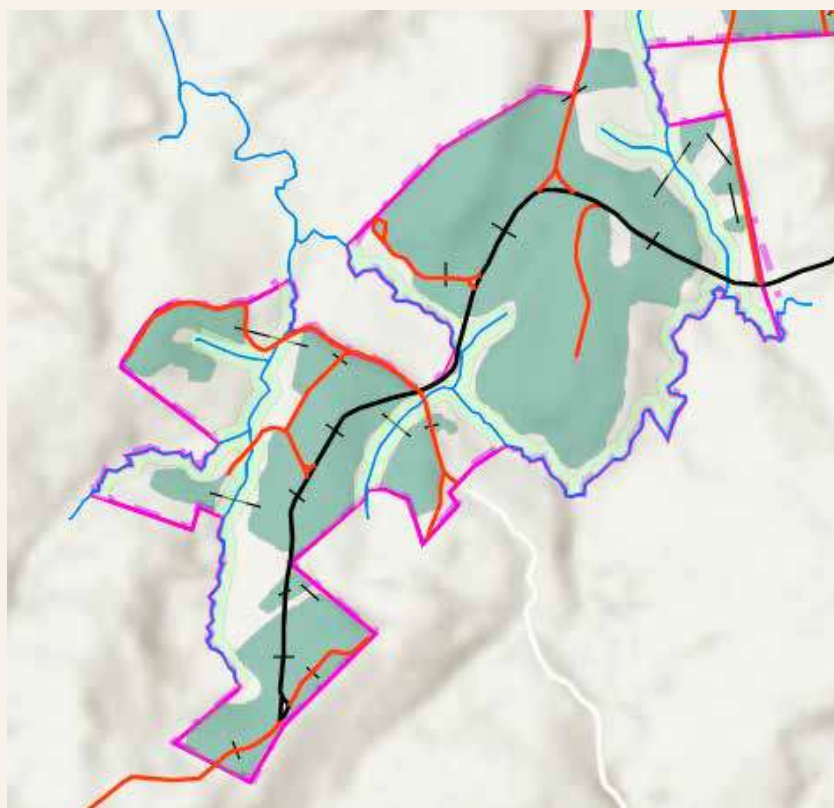

Melhoramento Genético

O desenvolvimento de pesquisas para melhoramento genético do Pinus tem como objetivo obter maiores quantidades volumétricas e melhoria na qualidade da madeira produzida. Atualmente a GMB, conta com um Pomar de Sementes Clonal e experimentos diversos de procedências regionais. As sementes produzidas no Pomar correspondem a uma parte das sementes utilizadas para a produção de mudas. O restante é adquirido de outras empresas florestais, de igual ou maior qualidade.

Prevenção e Combate a Incêndios

As unidades de manejo de GMB mantêm rotinas permanentes de monitoramento sobre as ocorrências de incêndio florestal, bem como de pessoal de equipamentos necessários para o combate:

- Treinamento constante dos colaboradores para combate a incêndio;
- *Checklists* periódicos nos equipamentos de combate a incêndios;
- Vigilância permanente nas propriedades;
- Procedimento de Comunicação sobre a detecção de focos de incêndio;
- Parceria com propriedades vizinhas às UMF;
- Equipamentos de combate disponíveis em todas as UMF.



8. GESTÃO AMBIENTAL

Diversas práticas que visam à preservação e conservação dos recursos naturais disponíveis são adotadas pela equipe de gestão das UMF, as quais serão apresentadas a seguir.

Gerenciamento de Resíduos Sólidos

O plano de gerenciamento de resíduos estabelece a coleta, a segregação, o armazenamento temporário e a destinação final adequada para quaisquer resíduos gerados em todas as atividades florestais.



Identificação de Atributos de Alto Valor de Conservação

Segundo o Guia para Florestas de Alto Valor de Conservação – Proforest, toda floresta tem algum valor ambiental e social. Os valores que as florestas contêm podem incluir, entre outros, grandes áreas de vegetação nativa, presença de espécies raras, áreas de recreação, recursos coletados por população local que demonstrem importância histórica e cultural e outros. Quando estes valores forem considerados de caráter excepcional ou de importância crítica, a área florestal poderá então ser definida como uma área que contém Atributos de Alto Valor de Conservação (AAVC).

Há alguns anos, a empresa realizou estudos para a identificação de AAVC em suas propriedades, através de caracterizações ambientais, revisões bibliográficas e consultas públicas. Em relação às áreas de GMB, não foram identificados atributos suficientes para a caracterização de áreas com AAVC. No entanto, constatou-se a existência de um Local de Especial Significado, outra abordagem que permite identificar e proteger patrimônios naturais ou culturais: na Fazenda Uirapuru, município da Lapa, a chamada Gruta Santa Emídia, visitada por moradores da região.

A Gruta não sofre influência do manejo florestal, pois está localizada em uma área de floresta nativa. A UMF garante o livre acesso de visitantes, sinaliza as regras de visitação através de placa informativa, mantém vigilância patrimonial e manutenção da área, além de disponibilizar recipientes para a disposição de resíduos.

Identificação de espécies raras, ameaçadas ou em perigo de extinção

Foram realizados levantamentos de fauna e flora para a identificação de espécies raras, ameaçadas ou em perigo de extinção nas propriedades florestais, com resultados importantes para a conservação da biodiversidade. As ações de proteção das espécies raras de fauna e flora estão baseadas na própria conservação das unidades de manejo do grupo, consistindo nas atividades de vigilância e segurança patrimonial, com a manutenção das divisas, restrição na entrada e acesso de pessoas e vigilância permanente, além do bom relacionamento com moradores do entorno. Uma constatação relevante para a flora é a existência de espécies interessantes à conservação, como a Araucária, a Imbuia e o Xaxim.

Fauna

As ações de monitoramento de fauna nas áreas de GMB são recentes, porém já apresentam resultados interessantes sobre a existência de mamíferos e aves dentro das unidades de manejo.

No ano de 2019, a UMF escolhida para o primeiro levantamento de informações de maneira sistematizada foi a Fazenda Estiva, localizada no município de Imbituva, e em 2021 a Fazenda Turvo, localizada no município da Lapa, foi avaliada quanto à sua riqueza faunística.

Desde 2019, entre os mais de **1.400 animais observados**, foram **168 diferentes espécies de aves e 19 espécies de mamíferos**, com expectativa de aumento desses números na manutenção do monitoramento.

Como exemplos de aves, foram presenciadas a borralhara-assobiadora (*Mackenziaena leachii*), que é típica da Mata Atlântica, o papo-branco (*Biatas nigropectus*), o grimpeirinho (*Leptashenura striolata*), a araponga (*Procnias nudicollis*) e o pica-pau-dourado (*Piculus aurulentus*), que são espécies ameaçadas de extinção, e o saci (*Tapera naevia*), uma espécie considerada rara.



Entre os mamíferos, foram identificados vestígios de tamanduá-mirim (*Tamandua tetradactyla*), uma espécie indicadora de qualidade ambiental, além do veado-mateiro (*Mazana americana*), do gato-do-mato-pequeno (*Leopardus guttulus*) e da onça-parda (*Puma concolor*), que constam na lista de animais ameaçados de extinção.



Flora

A localização das propriedades está integralmente inserida em **Floresta Ombrófila Mista, conforme estudos feitos para diagnosticar a diversidade florística nas unidades de manejo de GMB.**

Foram encontrados resultados considerados satisfatórios e que apontam boa conservação dos fragmentos naturais, os quais são reavaliados a cada três anos.

Diversidade de espécies em fazendas GMB

Fazenda	Ano de avaliação	N. de espécies	N. de famílias botânicas	Frequência absoluta de indivíduos
Turvo/D. Bárbara	2019	63	29	1.550
Santa Tereza	2019	46	24	820
	Total	90*	36*	2.370

NOTA: *Total de diferentes espécies e famílias encontradas em todos os locais.





As espécies consideradas mais representativas, por grupo funcional, são:

- Pioneiras

ingá (*Inga virescen*), caingá (*Myrcia hatschibachii*), guamirim (*Eugenia pluriflora*), cuvantã (*Cupania vernalis*).

- Secundárias iniciais

caroba (*Jacaranda puberula*), capororocão (*Myrsine umbrellata*), mamica (*Zanthoxylum rhoifolium*).

- Secundárias tardias

jerivá (*Syagrus romanzoffiana*), cinzeiro-preto (*Coussarea contracta*), vacum (*Allophylus edulis*) chincho (*Sorocea bonplandii*).

- Secundárias tardias / Clímax

imbuia (*Ocotea porosa*), pinheiro-do-Paraná (*Araucaria angustifolia*) e canjerana (*Cabrela canjerana*).

Salvaguardas Ambientais

As salvaguardas ambientais adotadas nas operações florestais são práticas que visam minimizar os possíveis efeitos negativos decorrentes das atividades de manejo e contribuir para a conservação do ambiente local.

Entre as diversas ações praticadas, podemos destacar os cuidados com:

- Proteção do solo pelo método de plantio direto;
- Não utilização de fogo no manejo;
- Cuidados com dispersão de Pinus, alocação de estaleiros e outras atividades que possam interferir em áreas de conservação;
- Treinamentos constantes para combate a incêndios e aplicação de produtos químicos;
- Cuidados com segurança e instalação de sinalização de operações;
- Atividades de colheita e plantio sem interferência em áreas de conservação;
- Operações de readequação e manutenção de estradas com respeito a condições ambientais e técnicas;
- Manutenção constante de máquinas e equipamentos florestais;
- Destinação adequada de resíduos sólidos e produtos químicos.



9. RELAÇÃO COM A COMUNIDADE

O Grupo Berneck atua com os princípios de respeito aos costumes locais e de boa vizinhança, buscando compreender as características das comunidades locais e de seu entorno.

As comunidades próximas às unidades de manejo de GMB podem ser direta ou indiretamente afetadas pelas atividades de silvicultura, de colheita ou de transporte de madeira ou pela presença do manejo em si. Por este motivo, o **Programa de Gestão Social** desenvolvido pela organização permite que diferentes situações sejam previstas antes mesmo do início das operações e que ações sejam tomadas para mitigar efeitos negativos das operações.

O trabalho de diagnóstico e monitoramento dos aspectos sociais das comunidades vizinhas e suas relações com a UMF teve início em 2015. Desde então, já foram identificadas e caracterizadas **61 comunidades** nas Zonas de Influência Direta (ZID) e Indireta (ZII) das UMF de GMB.

Anualmente, são investigados os impactos, relacionados às operações e suas rotas de transporte, que podem ocorrer nestas comunidades, sendo que, em 2021, foram feitos levantamentos de potenciais impactos das operações de colheita, transporte e silvicultura em quatro comunidades e, ainda, 15 pessoas foram entrevistadas nas zonas de influência de UMF em operação.



Comunidades inseridas em zonas de influência da organização

Zona de Influência	N. de comunidades	N. de comunidades tradicionais	N. de fazendas GMB relacionadas
ZID	56	3	9
ZII	5	1	1
Total	61	4	8*

NOTA: Zona de Influência Direta (ZID); Zona de Influência Indireta (ZII); *Algumas fazendas GMB estão relacionadas a mais de uma comunidade.

A essência do programa de gestão social é composta por duas etapas:

- Primeira etapa: identificação, mapeamento e diagnóstico socioeconômico preliminar de comunidades.
- Segunda etapa: levantamento e monitoramento de impactos sociais e realização de diagnóstico de partes afetadas segundo a proximidade com as atividades de operação, especialmente em relação à colheita florestal e à rota de caminhões.

Além da investigação participativa para a detecção de impactos sociais das operações, a administração local de GMB mantém um relacionamento próximo com a comunidade para a compra de produtos e serviços, parcerias e contratação de mão de obra local.

10. GESTÃO DE PESSOAS

A gestão de recursos humanos busca promover condições de trabalho adequadas, cumprindo e fazendo cumprir as normas de segurança e de recursos humanos compatíveis, proporcionar oportunidades de desenvolvimento pessoal, além de disponibilizar acesso a serviços de saúde e previdência privada.

Alguns programas são executados para garantir a segurança e saúde dos colaboradores, como: treinamentos, monitoramento das condições de trabalho através da aplicação de *checklists*, controle de acidentes, campanhas de saúde, monitoramento dos atestados de saúde ocupacional, diálogos de segurança, entre outros.



11. RESULTADOS DO MONITORAMENTO

Indicador	2017	2018	2019	2020	2021
Área queimada por incêndios florestais (ha)	0,7	0	0	0	2,0
Consumo de formicida (kg/ha)	0,61	0,38	0,36	0,28	0,31
Consumo de herbicida (kg/ha)	-	1,06	1,79	1,04	1,61
Acidentes (n. acidentes com afastamento)	01	05	03	00	01
Atendimentos a demandas (% atendimentos)	100%	100%	100%	100%	100%
Destinação adequada de resíduos classe 1 (% destinação)	100%	100%	100%	100%	100%
Monitoramento fauna (n. espécies catalogadas)	178	65	149	215	109
Atendimentos flora (n. espécies catalogadas)	-	-	90	-	-

12. CANAIS DE COMUNICAÇÃO

A empresa disponibiliza canais de comunicação para o recebimento de demandas e solicitações diretas. No ano de 2021, três demandas chegaram às sedes da GMB a partir de ofícios, conversas com funcionários e pessoalmente.

É importante ressaltar que, em qualquer tempo, os apontamentos feitos pelas comunidades à empresa, bem como os *feedbacks* das partes interessadas, são registrados e tratados até que seja feita a devolutiva do tema ao noticiante.

Agradecemos seu interesse em nosso Resumo Público do Plano de Manejo 2022!

Caso precise, você pode entrar em contato conosco a partir dos canais de comunicação!

Acompanhe-nos também nas redes sociais:



@berneckoficial



@berneckSA



Berneck



Berneck S.A.



Berneck Oficial



www.berneck.com.br



BERNECK



CATÁLOGO

BUILDING – MÓVEIS PLANEJADOS



BUILDING

S M R DECORAÇÕES LTDA

CNPJ: 29.125.105/0001-59, Inscrição Municipal nº 40154101

Av. Tancredo Neves nº 282, Com. Vila Mariana Lj 27 – P. Dez de Novembro– CEP: 69054-040 – Manaus / AM.

E-mail: building.am.matriz@gmail.com Fone/Fax: (92) 992459373

VISÃO GERAL

BUILDING é uma empresa que possui em seu portfólio inúmeros projetos de móveis planejados. Em constante busca de crescimento no mercado nossa matéria prima é de 1º qualidade e contamos com a mão de obra de especialistas nesse setor para o bom acabamento de cada projeto que nos é apresentado.

Nesse catálogo constam o projeto conforme termo de referência, do processo licitatório Nº 601/2021.

1º - ITEM 01:

- ARMARIO BAIXO EM MDP COM LARGURA DE 800MM, PROFUNDIDADE DE 500MM E ALTURA DE 740MM.
- COM DUAS PORTAS DE GIRO NORMAL, SENDO ABERTURA POR MEIO DE DOBRADIÇAS RETAS COM AMORTECEDORES.
- MODULO COM SAPATA NIVELADORAS.
- FUNDO EM MDP EMBUTIDO.



Vista por dentro:



- Imagens Ilustrativa, conforme referência.

2º - ITEM 02:

- ARMARIO ALTO EM MDP COM LARGURA DE 800MM, PROFUNDIDADE DE 500MM E ALTURA DE 1600MM.
- COM DUAS PORTAS DE GIRO NORMAL, SENDO ABERTURA POR MEIO DE DOBRADIÇAS RETAS COM AMORTECEDORES.
- MODULO COM SAPATA NIVELADORAS.
- FUNDO EM MDP EMBUTIDO.

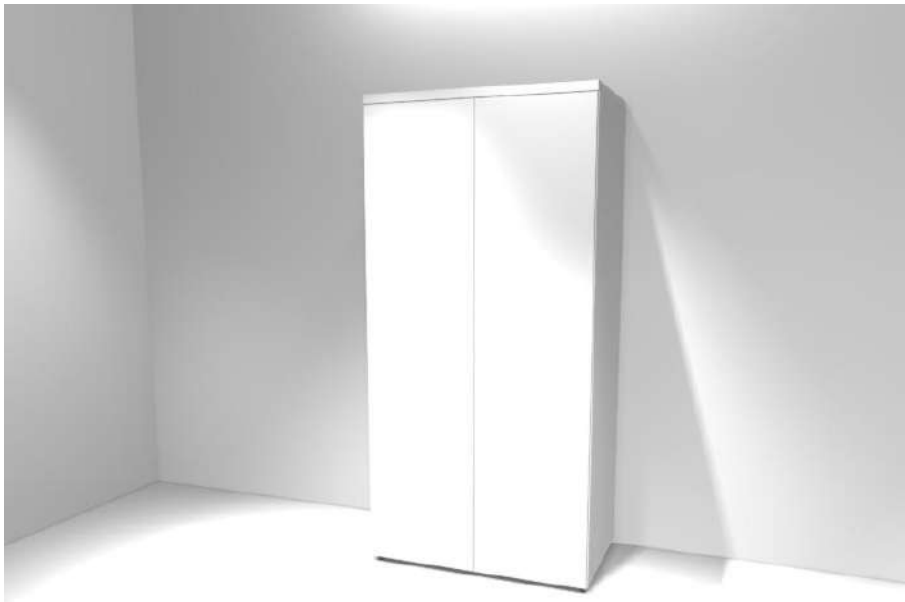
**Vista por dentro ITEM 2:**

- Imagens Ilustrativa, conforme referência



BUILDING
S M R DECORAÇÕES LTDA

CNPJ: 29.125.105/0001-59, Inscrição Municipal nº 40154101

Av. Tancredo Neves nº 282, Com. Vila Mariana Lj 27 – P. Dez de Novembro– CEP: 69054-040 – Manaus / AM.

E-mail: building.am.matriz@gmail.com Fone/Fax: (92) 992459373



3º - ITEM 03:

- MESA RETANGULAR EM MDP, COM LARGURA DE 1400MM, PROFUNDIDADE DE 600MM E ALTURA DE 740MM.
- UMA TRAVESSA NA PARTE INFERIOR PARA ESTRUTURAÇÃO DO TAMPO E FIXAÇÃO COM AS ESTRUTURAS DE APOIO DA MESA
- DUAS ESTRUTURAS METALICAS E APOIO EM FERRO DE TUBO EM FORMATO DE L.



**Imagens Ilustrativa
Item 3**



**BUILDING
S M R DECORAÇÕES LTDA**

CNPJ: 29.125.105/0001-59, Inscrição Municipal nº 40154101

Av. Tancredo Neves nº 282, Com. Vila Mariana Lj 27 – P. Dez de Novembro– CEP: 69054-040 – Manaus / AM.

E-mail: building.am.matriz@gmail.com **Fone/Fax:** (92) 992459373



4º - ITEM 04:

- MESA EM FORMATO DE L, EM MDP, COM 1400MM X 1400MM X 600MM X 600MM X 740MM.
- DUAS TRAVESSA NA PARTE INFERIOR PARA ESTRUTURAÇÃO DO TAMPO E FIXAÇÃO COM AS ESTRUTURAS DE APOIO DA MESA
- DUAS ESTRUTURAS METALICAS DE APOIO EM FERRO DE TUBO EM FORMATO DE L.
- UMA PEÇA DE TUBO PARA ESTRUTURAÇÃO DO TAMPO.

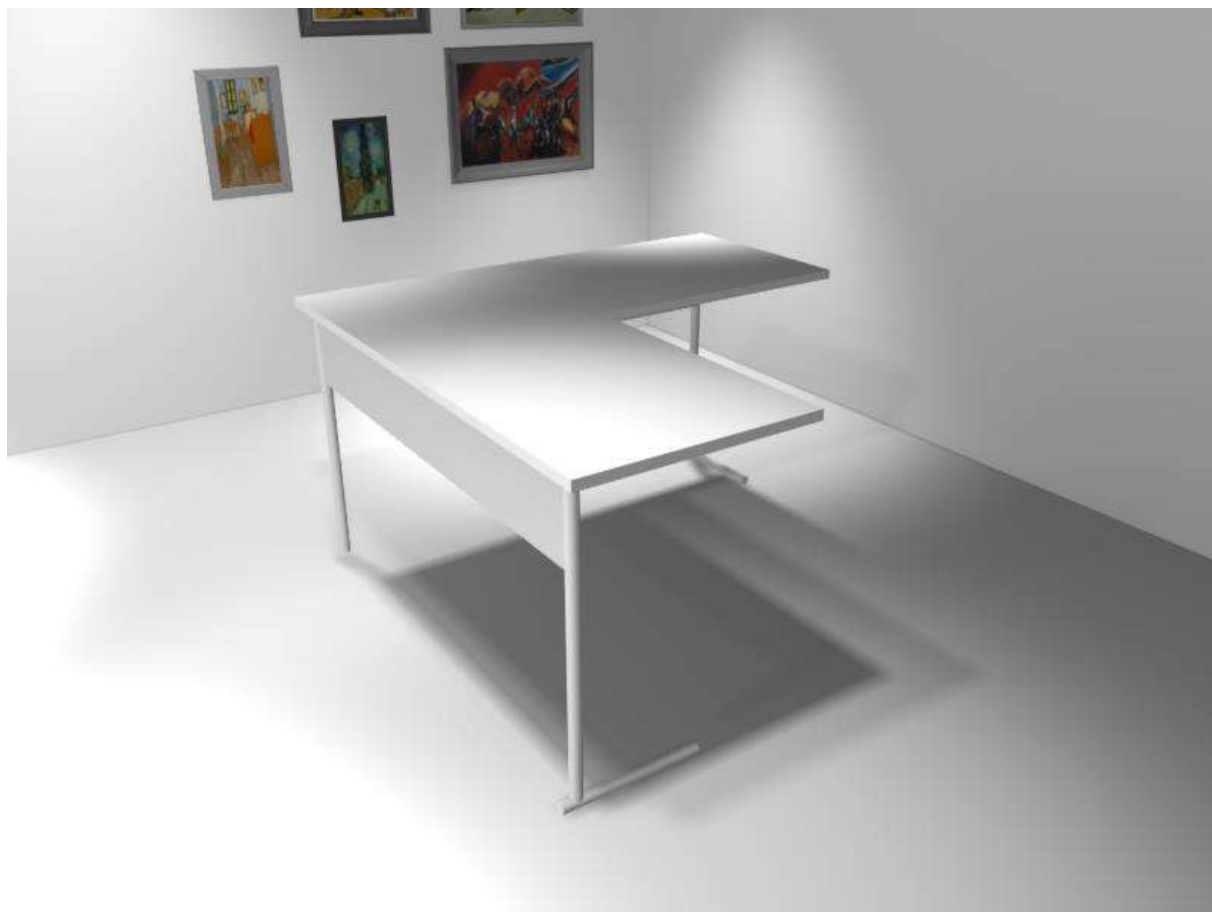

*imagens ilustrativa, conforme medições do edital

5º - ITEM 05:

- MESA EM FORMATO DE L, EM MDP, COM 1600MM X 1600MM X 600MM X 600MM X 740MM.
- DUAS TRAVESSA NA PARTE INFERIOR PARA ESTRUTURAÇÃO DO TAMPO E FIXAÇÃO COM AS ESTRUTURAS DE APOIO DA MESA
- DUAS ESTRUTURAS METALICAS DE APOIO EM FERRO DE TUBO EM FORMATO DE L.
- UMA PEÇA DE TUBO METALICO PARA ESTRUTURAÇÃO DO TAMPO.



*imagens ilustrativa, conforme medições do edital

6º - ITEM 06:

- MESA EM FORMATO ARREDONDADO, EM MDP, COM 1200MM X 740MM.
- UM TUBO DE FERRO CENTRAL PARA SUSTENTAÇÃO DA MESA.
- DUAS PEÇAS METÁLICAS EM FORMATO QUADRADO PARA APOIO DA MESA SOLDADOS AO TUBO DE FERRO.



*imagens ilustrativa, conforme medições do edital

7º - ITEM 07:

- ESTAÇÃO DE TRABALHO PARA 4 PESSOAS
- COM TAMANHO DE 1400MM X 1400MM X 600MM X 740MM
- DUAS ESTRUTURAS METÁLICAS DE APOIO EM FERRO DE TUBO EM FORMATO DE L.
- UMA PEÇA DE TUBO METÁLICO PARA ESTRUTURAÇÃO DO TAMPO.

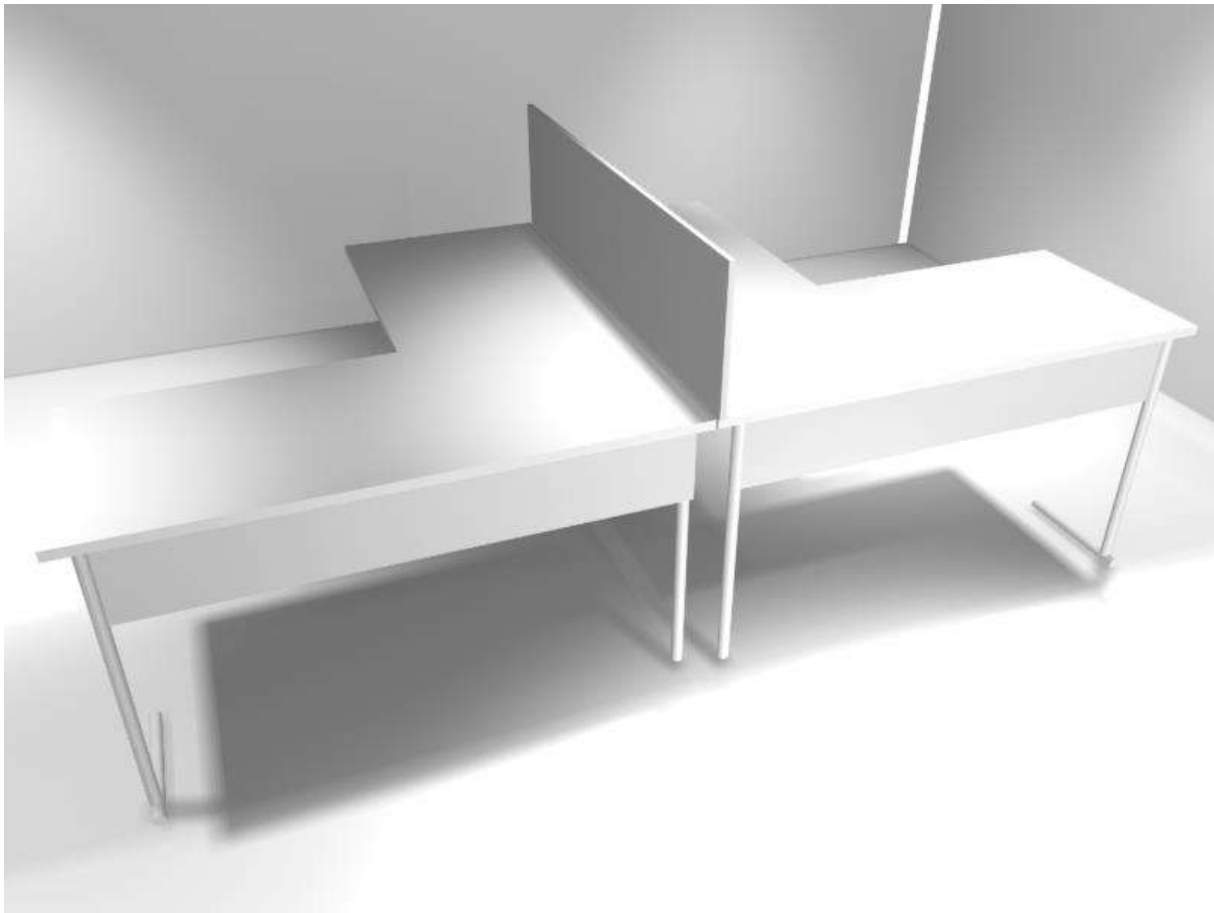

*imagens ilustrativa, conforme medições do edital

8º - ITEM 08:

- GAVETEIRO EM MDP COM 402MM X 600MM X 740MM.
- SENDO COM 2 GAVETAS.
- SENDO COM 1 GAVETÃO
- COM CORREDIÇAS TELESCOPICAS
- SAPATAS NIVELADORAS
- PUXADORES NA COR CINZA

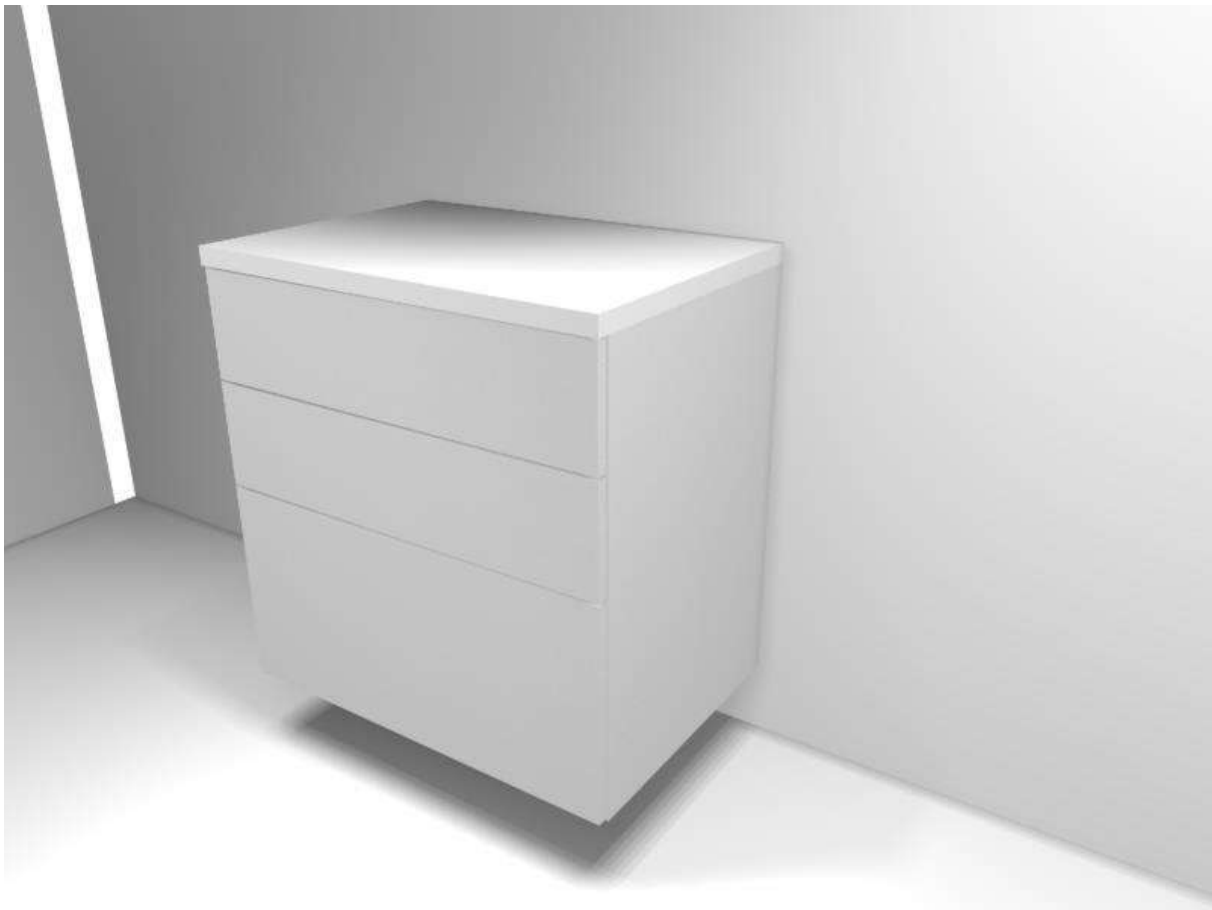

*imagens ilustrativa, conforme medições do edital

9º - ITEM 09:

- GAVETEIRO EM MDP COM 402MM X 600MM X 740MM.
- SENDO COM 3 GAVETAS.
- COM CORREDIÇAS TELESCOPICAS
- SAPATAS NIVELADORAS
- PUXADORES NA COR CINZA

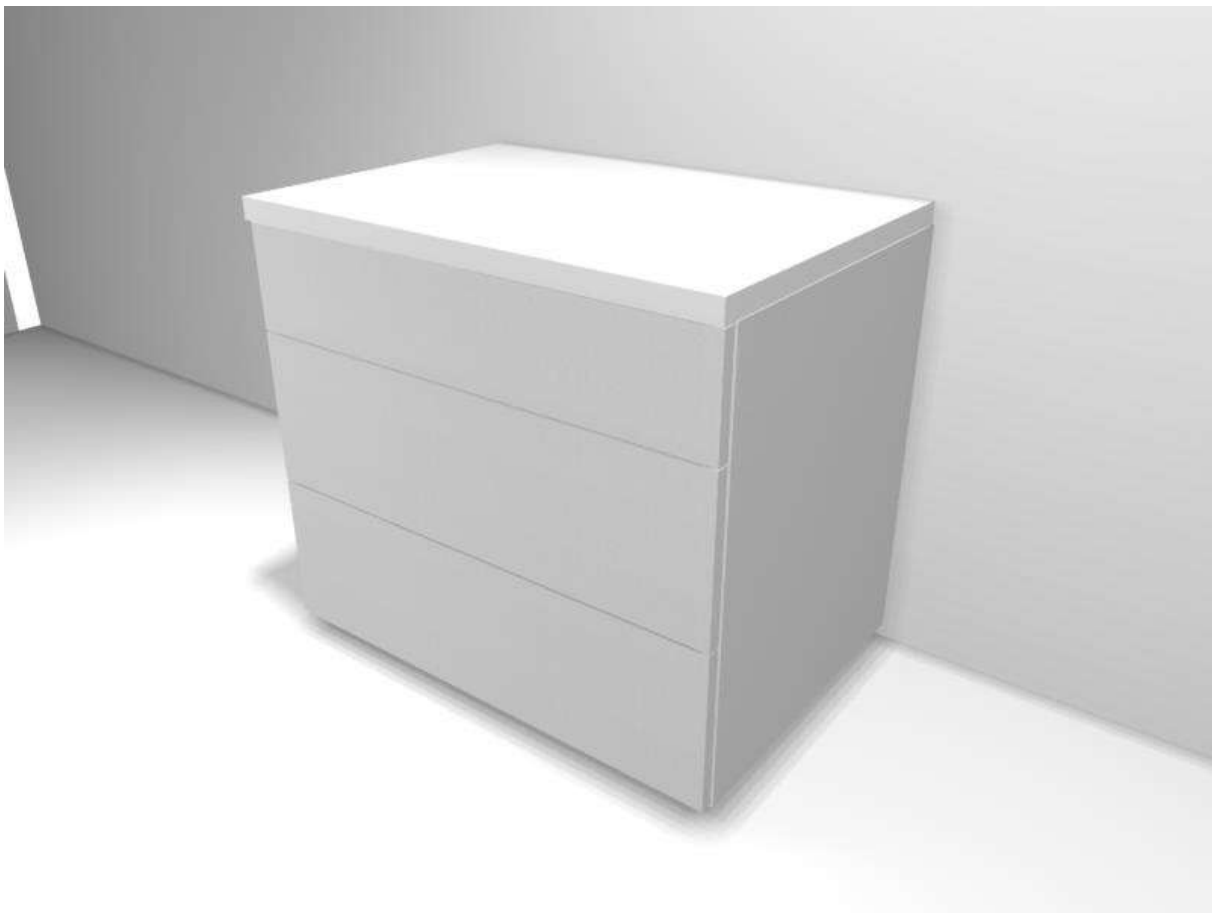

*imagens ilustrativa, conforme medições do edital

10º - ITEM 10:

- GAVETEIRO EM MDP COM 402MM X 600MM X 740MM.
- SENDO COM 2 GAVETAS.
- COM CORREDIÇAS TELESCOPICAS
- SAPATAS NIVELADORAS
- PUXADORES NA COR CINZA



*imagens ilustrativa, conforme medições do edital

PROJETOS CLIENTES PRIVADOS

MODULADOS - ESCRITÓRIO



BUILDING

S M R DECORAÇÕES LTDA

CNPJ: 29.125.105/0001-59, Inscrição Municipal nº 40154101

Av. Tancredo Neves nº 282, Com. Vila Mariana Lj 27 – P. Dez de Novembro– CEP: 69054-040 – Manaus / AM.

E-mail: building.am.matriz@gmail.com Fone/Fax: (92) 992459373





BUILDING
S M R DECORAÇÕES LTDA

CNPJ: 29.125.105/0001-59, Inscrição Municipal nº 40154101

Av. Tancredo Neves nº 282, Com. Vila Mariana Lj 27 – P. Dez de Novembro– CEP: 69054-040 – Manaus / AM.

E-mail: building.am.matriz@gmail.com Fone/Fax: (92) 992459373



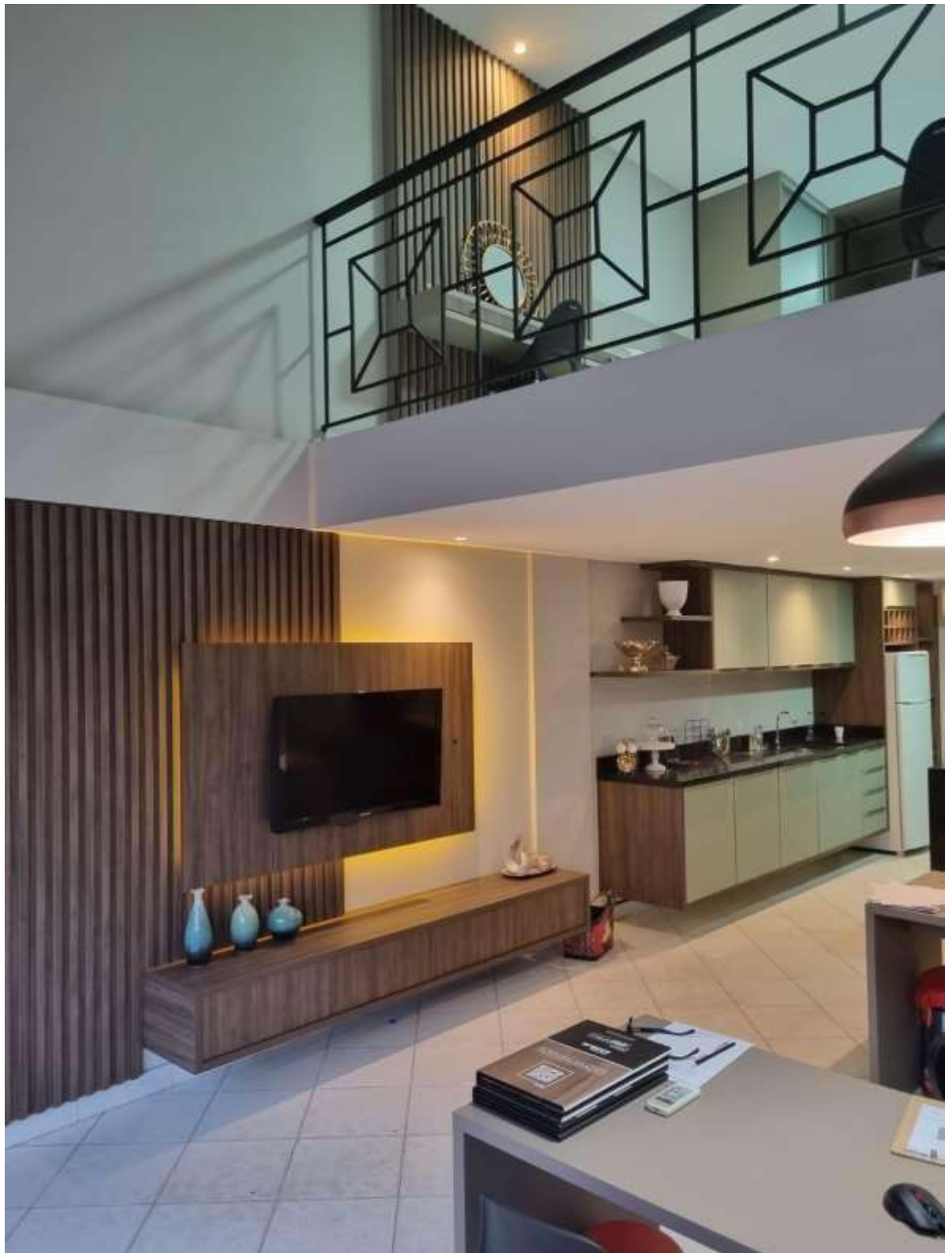

BUILDING
S M R DECORAÇÕES LTDA

CNPJ: 29.125.105/0001-59, Inscrição Municipal nº 40154101

Av. Tancredo Neves nº 282, Com. Vila Mariana Lj 27 – P. Dez de Novembro– CEP: 69054-040 – Manaus / AM.

E-mail: building.am.matriz@gmail.com Fone/Fax: (92) 992459373



MODULADOS – PROJETO AJ LOCADORA









MATÉRIA PRIMA





ATESTADO DE QUALIFICAÇÃO

PROGRAMA SETORIAL DA QUALIDADE DE PAINÉIS DE MADEIRA MDF E MDP



A IBÁ – Indústria Brasileira de Árvores e a TESIS - Tecnologia e Qualidade de Sistemas em Engenharia Ltda. atestam que esta empresa está qualificada junto ao Programa Setorial da Qualidade de Painéis de Madeira MDF e MDP do PBQP-H, de acordo com o Relatório Setorial Nº 39.

Para mais informações sobre o Programa Setorial da Qualidade, acessar: <http://pbqp-h.mdr.gov.br/>

Berneck S.A. e Painéis Serrados

Unidade Fabril	Endereço	CNPJ	Marca(s) Comercial(is):
Araucária/PR	Rua Dr. Valério Sobânia, 500	81.905.176/0001-94	Berneck MDF (painel de madeira MDF, tipo MDF ou MDF.H, não estrutural para uso em condições secas ou úmidas, sem revestimento em qualquer espessura ou com revestimento laminado decorativo de baixa pressão, na cor branca nas duas faces, com 15 mm de espessura)
Curitibanos/SC	Rod BR 470 – Km 244 – s/n	81.905.176/0014-09	Berneck MDP (painel de madeira MDP, tipo P2 ou P3, não estrutural para uso em condições secas ou úmidas, sem revestimento em qualquer espessura ou com revestimento laminado decorativo de baixa pressão, na cor branca nas duas faces, com 15 mm de espessura)

Os painéis de madeira MDF e MDP, sem revestimento ou com revestimento BP nas duas faces, para uso geral (não estrutural) em condições secas ou condições úmidas, estão em conformidade com os requisitos especificados nas **Normas Técnicas Brasileiras ABNT NBR 14.810-2:2018, ABNT NBR 15.316-2:2019 e ABNT NBR 15.761:2009.**

Emissão: 20 de maio de 2022 - Validade: 19 de agosto de 2022

DocuSigned by:

Carlos Eduardo Mariotti

EC4708A353F1471...

Gerente do Programa Setorial da Qualidade



indústria brasileira de árvores

www.iba.org

DocuSigned by:

Vera Hachich

6C14F634C44645E...

DocuSigned by:

Vera Hachich

Atestado por: VERA DA CONCEICAO FERNANDES HACHICH 0280254...

CPF: 0282949855

Data/Hora de Assinatura: 20/05/2022 | 10:53:10 PDT

ICP-Brasil

6C14F634C44645E7040D311FEED9EADF

TESIS

www.tesis.com.br

Tecnologia e Qualidade de Sistemas em Engenharia Ltda. - TESIS

Rua Guaipá, 486 – São Paulo/SP





60 YEARS
TESTING AND CERTIFYING
WOOD PRODUCTS
AROUND THE WORLD



CARB ATCM 93120-CERTIFIED MANUFACTURER

TPC-2/CARB/0721623

Relating to Benchmark Holdings, LLC (BMH) Qualification of Composite Wood Product Manufacturers in accordance with Title 17, California Code of Regulations, Sections 93120 – 93120.12 (CARB ATCM §93120-§93120.12)

Berneck S.A. Paineis e Serrados (Curitibanos)

BMH has received a completed application for third party certification submitted by the above-named manufacturer of composite wood products as specified in CARB ATCM §93120.3(b).

The manufacturer demonstrates conformance to the formaldehyde emission requirements defined in CARB ATCM §93120.2(a) for composite wood products within the manufacturer's scope of third party certification at:

Rodov. BR 470, KM 244
Curitibanos, SC 89520-000
Brazil

CARB Phase 2, tMDF 4.8mm to 8.0mm, MDF 8.1mm to 25.0mm, Particleboard 9.0mm to 35.0mm

Benchmark Holdings, LLC has assessed the manufacturer as required in CARB ATCM §93120.12, Appendix 3.

Initial (qualifying) tests conducted by the Third Party Certifier (TPC) were completed as required in CARB ATCM §93120.3 and CARB ATCM §93120.12, Appendix 2, as applicable. BMH has verified the manufacturer conforms to the requirements defined in CARB ATCM §93120.3 and CARB ATCM §93120.12, Appendix 2 as applicable to the manufacturer's scope of certification.

Certified Composite Wood Products produced and sold by the manufacturer are subject to the terms of the certification license agreement held between the manufacturer and BMH. Certified Composite Wood Products are subject to the labeling and record-keeping requirements defined or referenced in CARB ATCM §93120.3 and the terms of the manufacturer's certification license agreement. The validity of this certificate is subject to the manufacturer's successful demonstration of ongoing conformity to the requirements defined or referenced in CARB ATCM §93120- §93120.12 as applicable to the manufacturer's scope of certification.

This document is valid until September 20, 2022. Date Originally Issued: September 20, 2017. Date Last Revised: September 14, 2021.

To validate this certificate, please contact:

Benchmark Holdings, LLC
Benchmark International, LLC
2710 West 5th Avenue
Eugene, Oregon, 97402, USA
+1 (541) 484-9212

certificationsupport@benchmark-intl.com

Chief Operating Officer
Benchmark Holdings, LLC
Benchmark International, LLC





Benchmark

60 YEARS
TESTING AND CERTIFYING
WOOD PRODUCTS
AROUND THE WORLD



U.S. EPA TSCA TITLE VI-CERTIFIED MANUFACTURER TPC-2/EPA/0721623

Relating to Benchmark Holdings, LLC (BMH) Qualification of Composite Wood Product Manufacturers in accordance with Chapter 40, United States Code of Federal Regulations, Part 770 (40 C.F.R. §770)

Berneck S.A. Paineis e Serrados (Curitibanos)

BMH has received a completed application for third party certification submitted by the above-named manufacturer of composite wood products as specified in 40 C.F.R. §770.15(c).

The manufacturer demonstrates conformance to the formaldehyde emission requirements defined in 40 C.F.R. §770.10 for composite wood products within the manufacturer's scope of third party certification at:

**Rodov. BR 470, KM 244
Curitibanos, SC 89520-000
Brazil**

tMDF 4.8mm to 8.0mm, MDF 8.1mm to 25.0mm, Particleboard 9.0mm to 35.0mm.

Benchmark Holdings, LLC has assessed the manufacturer as required in 40 C.F.R. §770.7(c).

Initial (qualifying) tests conducted by the Third Party Certifier (TPC) were completed as required in 40 C.F.R. §770.15(c) and 40 C.F.R. §770.20, as applicable. BMH has verified the manufacturer conforms to the requirements defined in 40 C.F.R. §770.10 – §770.24 and 40 C.F.R. §770.40 – §770.45 as applicable to the manufacturer's scope of certification.

Certified Composite Wood Products produced and sold by the manufacturer are subject to the terms of the certification license agreement held between the manufacturer and BMH. Certified Composite Wood Products are subject to the labeling and record-keeping requirements defined or referenced in 40 C.F.R. §770.40-§770.45 and the terms of the manufacturer's certification license agreement.

The validity of this certificate is subject to the manufacturer's successful demonstration of ongoing conformity to requirements as defined or referenced in 40 C.F.R. §770.10 – §770.45 as applicable to the manufacturer's scope of certification.

This document is valid until September 20, 2022. Date Originally Issued: January 24, 2018. Date Last Revised: September 14, 2021.

To validate this certificate, please contact:

Benchmark Holdings, LLC
Benchmark International, LLC
2710 West 5th Avenue
Eugene, Oregon, 97402, USA
+1 (541) 484-9212

certificationsupport@benchmark-intl.com

Chief Operating Officer
Benchmark Holdings, LLC
Benchmark International, LLC





60 YEARS
TESTING AND CERTIFYING
WOOD PRODUCTS
AROUND THE WORLD



**CARB ATCM 93120
CERTIFIED MANUFACTURER
TPC-2/CARB/TPC/0721605**

Relating to Benchmark Holdings, LLC (BMH) Qualification of Composite Wood Product Manufacturers in accordance with Title 17, California Code of Regulations, Sections 93120 – 93120.12 (CARB ATCM §93120-§93120.12)

Berneck S.A. Paineis e Serrados (Araucaria)

BMH has received a completed application for third party certification submitted by the above-named manufacturer of composite wood products as specified in CARB ATCM §93120.3(b).

The manufacturer demonstrates conformance to the formaldehyde emission requirements defined in CARB ATCM §93120.2(a) for composite wood products within the manufacturer's scope of third party certification at:

**Rua Dr. Valerio Sobania, 500
Araucaria, PR 83707-125
Brazil**

CARB Phase 2, Thin-MDF: 2.5mm to 8.0mm

Benchmark Holdings, LLC has assessed the manufacturer as required in CARB ATCM §93120.12, Appendix 3.

Initial (qualifying) tests conducted by the Third-Party Certifier (TPC) were completed as required in CARB ATCM §93120.3 and CARB ATCM §93120.12, Appendix 2, as applicable. BMH has verified the manufacturer conforms to the requirements defined in CARB ATCM §93120.3 and CARB ATCM §93120.12, Appendix 2 as applicable to the manufacturer's scope of certification.

Certified Composite Wood Products produced and sold by the manufacturer are subject to the terms of the certification license agreement held between the manufacturer and BMH. Certified Composite Wood Products are subject to the labeling and record-keeping requirements defined or referenced in CARB ATCM §93120.3 and the terms of the manufacturer's certification license agreement. The validity of this certificate is subject to the manufacturer's successful demonstration of ongoing conformity to the requirements defined or referenced in CARB ATCM §93120- §93120.12 as applicable to the manufacturer's scope of certification.

This document is valid until May 13, 2023. Date Originally Issued: September 20, 2017. Date Last Revised: May 12, 2022.

To validate this certificate, please contact:

Benchmark Holdings, LLC
Benchmark International, LLC
2710 West 5th Avenue
Eugene, Oregon, 97402, USA
+1 (541) 484-9212
e-mail: certificationsupport@benchmark-intl.com
or visit: <https://benchmark-intl.com>

Chief Technical Officer
Benchmark Holdings, LLC
Benchmark International, LLC





60 YEARS
TESTING AND CERTIFYING
WOOD PRODUCTS
AROUND THE WORLD



**U.S. EPA TSCA TITLE VI
CERTIFIED PANEL PRODUCER
TPC-2/EPA/TPC/0721605**

Relating to Benchmark Holdings, LLC (BMH) qualification of Composite Wood Product Panel Producers in accordance with Chapter 40, United States Code of Federal Regulations, Part 770 (40 C.F.R. §770)

Berneck S.A. Paineis e Serrados (Araucaria)

BMH has received a completed application for third party certification submitted by the above-named panel producer of composite wood products as specified in 40 C.F.R. §770.2(e) and §770.15(c).

The panel producer demonstrates conformance to the formaldehyde emission requirements defined in 40 C.F.R. §770.10 for composite wood products within the panel producer's scope of third-party certification at:

**Rua Dr. Valerio Sobania, 500
Araucaria, PR 83707-125
Brazil**

Thin-MDF: 2.5mm to 8.0mm

Benchmark Holdings, LLC has assessed the panel producer as required in 40 C.F.R. §770.7(c).

Initial (qualifying) tests conducted by the Third-Party Certifier (TPC) were completed as required in 40 C.F.R. §770.15(c) and 40 C.F.R. §770.20, as applicable. BMH has verified the panel producer conforms to the requirements defined in 40 C.F.R. §770.10 – §770.24 and 40 C.F.R. §770.40 – §770.45 as applicable to the panel producer's scope of certification.

Certified Composite Wood Products produced and sold by the panel producer are subject to the terms of the certification license agreement held between the panel producer and BMH. Certified Composite Wood Products are subject to the labeling and record-keeping requirements defined or referenced in 40 C.F.R. §770.40-§770.45 and the terms of the panel producer's certification license agreement. The validity of this certificate is subject to the panel producer's successful demonstration of ongoing conformity to requirements as defined or referenced in 40 C.F.R. §770.10 – §770.45 as applicable to the panel producer's scope of certification.

This document is valid until May 13, 2023. Date Originally Issued: January 12, 2018. Date Last Revised: May 12, 2022.

To validate this certificate, please contact:

Benchmark Holdings, LLC
Benchmark International, LLC
2710 West 5th Avenue
Eugene, Oregon, 97402, USA
+1 (541) 484-9212
e-mail: certificationsupport@benchmark-intl.com
or visit: <https://benchmark-intl.com>

Chief Technical Officer
Benchmark Holdings, LLC
Benchmark International, LLC



Atestamos para os devidos fins, que a Empresa S M R DECORACOES LTDA., inscrita sob o CNPJ nº 29.125.105/0001-59, com sede na Av. Tancredo Neves, nº 282, LJ 27. C. Com. Vila Mariana, Bairro Parque 10 de Novembro, CEP 69.054-040, nesta cidade Manaus – AM, manteve contrato com esta empresa CJ LOCADORA DE VEÍCULOS E COMÉRCIO DE MATERIAIS ELÉTRICOS LTDA, situada na Rua Ilhas Maldivas, Nº 10, QD 533, Conjunto Nova Cidade, Bairro Cidade Nova, inscrita no CNPJ 23.012.404/0001-09, com execução de serviços de projetos para escritório e moveis planejados em MDF, com fornecimento de mão-de-obra e materiais, destinados a atender as necessidades desta empresa e sua instalação.

Especificações dos Serviços:

Moveis planejados para escritório nas cores branca e capuchino.

1	Balcão para recepção, sendo na cor branca e na cor capuchino, com gaveteiro com 4 gavetas com corrediças telescópicas de marca FGV, tranca tipo miolo, prateleira retrátil para teclado e mouse.	m ²	12
2	Painel para TV, com prateleira decorativa	m ²	8
3	Modulo café com duas portas de giro normal COM DOBRADIÇAS de marca TN, com freio, todo na cor branca.	m ²	3
4	Armário para sala de arquivo morto, todo na cor branca, portas de correr, puxadores em perfil de alumínio, gavetas internas. Mesa em formato de L para conferencia.	m ²	32
5	Mesa toda na cor amadeirada com 1 gaveteiro com 4 gavetas para almoçarifado.	m ²	3
6	3 mesas em formato de L, todas na cor amadeirada, com gaveteiro de 2 gavetas com puxadores em perfil de alumínio, modulo para impressora com duas portas de giro normal.	m ²	15
7	Sala da diretoria: Duas mesas em formato de L, com gaveteiro com 2 duas gavetas, todo na cor amadeirado. 1 Painel Ripado na cor amadeirada, 3 prateleiras decorativas.	m ²	19
8	Sala admirativo: 2 Mesa em formato de L, todas na cor amadeirado e branco. 1 armário tipo torre com 2 portas de giro normal.	m ²	8
9	Copa: Mesa em Formato de S para 5 pessoas, toda cor amadeirada. Armário para pia com duas portas e 1 gaveteiro com 4 gavetas	m ²	17
10	Mesa para guarita toda na cor amadeirada com 1 gaveteiro com 4 gavetas	m ²	3



PREFEITURA DE MANAUS
Secretaria Municipal de Finanças e Tecnologia da
Informação - SEMEF

*notamanaus

NOTA FISCAL DE SERVIÇOS ELETRÔNICA - NFSe A autenticidade desta nota pode ser confirmada em: nota.manaus.am.gov.br , informando o código de verificação.	Código de verificação 85F1.662C.E37C	Data/Hora da emissão 06/04/2022 - 22:51:24
	Natureza da operação Retenção Simples	Número da Nota 2

Prestador de Serviços

	S M R DECORACOES LTDA TANCREDO NEVES, 282,LJ-27 C.COM VILA MA PARQUE 10 DE NOVEMBRO, Telefone: 981353065. CEP 69054040 - MANAUS - AM - BRASIL CPF/CNPJ 29.125.105/0001-59 Email franciele22@hotmail.com	Inscrição Municipal 40154101 Inscrição Estadual
--	---	--

Tomador de Serviço

Nome do tomador do serviço CPF/CNPJ Endereço Bairro Cep Cidade Email	CJ LOCADORA DE VEICULOS E COMERCIO DE MATERIAIS ELETRICOS LTDA 23.012.404/0001-09 ILHAS MALDIVAS, 10, QD 533 CJ NOVA CIDA CIDADE NOVA, Telefone: 92 33080455. 69097272 MANAUS - AM - BRASIL elivandrocarvalho@hotmail.com	Inscrição Municipal 23533201 Inscrição Estadual 000053930770
--	--	---

Discriminação do Serviço/Dados Adicionais

Fabricação e montagem de móveis planejados com predominância em Madeira, nas cores branca e cor amadeirado.

Serviço: 7.02-EXECUÇÃO, POR ADMINISTRAÇÃO, EMPREITADA OU SUBEMPREITADA, DE OBRAS DE CONSTRUÇÃO CIVIL, HIDRÁULICA OU ELÉTRICA E DE OUTRAS OBRAS SEMELHANTES, INCLUSIVE SONDAGEM, PERFURAÇÃO E POÇOS, ESCAVAÇÃO, DRENAGEM E IRRIGAÇÃO, TERRAPLANAGEM, PAVIMENTAÇÃO, CONCRETAGEM E A INSTALAÇÃO E MONTAGEM DE PRODUTOS, PEÇAS E EQUIPAMENTOS (EXCETO O FORNECIMENTO DE MERCADORIAS PRODUZIDAS PELO PRESTADOR DE SERVIÇOS FORA DO LOCAL DA PRESTAÇÃO DOS SERVIÇOS, QUE FICA SUJEITO AO ICMS)																
<table border="1"> <thead> <tr> <th>Valor do Serviço (R\$)</th> <th>Out.</th> <th>Desconto(R\$)</th> <th>Dedução(R\$)</th> <th>Base de Cálculo(R\$)</th> <th>Alíquota(%)</th> <th>Valor do ISS(R\$)</th> <th>Total(R\$)</th> </tr> </thead> <tbody> <tr> <td align="right">13.000,00</td> <td align="right">1,00</td> <td align="right">0,00</td> <td align="right">0,00</td> <td align="right">13.000,00</td> <td align="right">2,00</td> <td align="right">260,00</td> <td align="right">13.000,00</td> </tr> </tbody> </table>	Valor do Serviço (R\$)	Out.	Desconto(R\$)	Dedução(R\$)	Base de Cálculo(R\$)	Alíquota(%)	Valor do ISS(R\$)	Total(R\$)	13.000,00	1,00	0,00	0,00	13.000,00	2,00	260,00	13.000,00
Valor do Serviço (R\$)	Out.	Desconto(R\$)	Dedução(R\$)	Base de Cálculo(R\$)	Alíquota(%)	Valor do ISS(R\$)	Total(R\$)									
13.000,00	1,00	0,00	0,00	13.000,00	2,00	260,00	13.000,00									

VALOR TOTAL DA NOTA = R\$ 13.000,00

Retenções

INSS(R\$)	PIS(R\$)	Cofins(R\$)	C.S.L.L(R\$)	IRRF(R\$)
0,00	0,00	0,00	0,00	0,00
ISSQN(R\$)	Outras Deduções(R\$)	Total das Retenções (R\$)	Valor Líquido da Nota(R\$)	
260,00	0,00	260,00	12.740,00	

Outras Informações

- Competência: Abril/2022- ISS de responsabilidade do: Tomador de serviço- Serviço Tributado no Município: MANAUS- Data do vencimento do ISS desta NFSE: 10/05/22



ATESTADO DE CAPACIDADE TÉCNICA

A CJ LOCADORA DE VEICULOS E COMERCIO DE MATERIAIS ELETRICOS LTDA, CNPJ nº 23.012.404/0001-09, situada na Rua Ilhas Maldivas, nº 10, Conj. Nova cidade, Bairro Cidade Nova, CEP: 69097-272, Manaus-AM, atesta que a empresa **S R M DECORACOES LTDA**, CNPJ nº 29.125.105-0001-59, sediada em Manaus-AM, na Av. TANCREDO NEVES, Nº282, LJ-27, C. COM VILA MA, CEP: 69054-040, nos forneceu os produtos descritos abaixo, sem nenhuma ocorrência que a desabone;

QUANTID.	DESCRIÇÃO	V. UNITÁRIO	VALOR TOTAL
1,000	Fabricação e montagem de móveis planejados com predominância em Madeira, nas cores branca e cor amadeirado.	R\$13.000,00	R\$13.000,00

Manaus, 06 de abril de 2022

Marcus Vinicius Marques Martins
CJ LOCADORA DE VEICULOS E COM.
DE MAT. ELETRICOS LTDA
Diretor-Administrativo
CPF: 825.789.312-91

7º TABELIONATO
DE NOTAS
Luá Regis Reis da Silva
Escrevente Autorizado



7ª TABELIA DE NOTAS FIORETTI - Br.P. Juliana de Sá Fioretti
Av. Carolina Joaquina, 15 - Pó. 10 de outubro - Manaus/AM - PABX: (92) 3611.3610
site: www.cartoriofioretti.com.br

Luá Regis da Silva
Escrevente Autorizado

Reconheço por SEMELHANÇA a firma de MARCUS VINICIUS MARQUES MARTINS
Dou fé _Em Testemunho da Verdade_ Emitido por LUÁ REGIS REIS DA SILVA - ESCRIVENTE SELO ELETRÔNICO DE FISCALIZAÇÃO DO TJ-AM
RECFIG004517CLAG32NZR09197 30/05/2022 18:37:25
R\$ 5,87 - Valida em cidade: portaseoam.com.br



CADASTRO NACIONAL DE PESSOA JURÍDICA
23.012.404/0001-09
CJ LOCADORA DE VEÍCULOS E COM.
DE MAT. ELÉTRICOS LTDA
Rua Ilhas Maldivas, Nº 10, Qd. 533
Cj. Nova Cidade, Bairro - Cidade Nova
CEP: 69.097-272
MANAUS AM



PREFEITURA DE MANAUS
Secretaria Municipal de Finanças e Tecnologia da
Informação - SEMEF

*notamanaus

NOTA FISCAL DE SERVIÇOS ELETRÔNICA - NFSe A autenticidade desta nota pode ser confirmada em: nota.manaus.am.gov.br , informando o código de verificação.	Código de verificação 85F1.662C.E37C	Data/Hora da emissão 06/04/2022 - 22:51:24
	Natureza da operação Retenção Simples	Número da Nota 2

Prestador de Serviços

	S M R DECORACOES LTDA TANCREDO NEVES, 282,LJ-27 C.COM VILA MA PARQUE 10 DE NOVEMBRO, Telefone: 981353065. CEP 69054040 - MANAUS - AM - BRASIL CPF/CNPJ 29.125.105/0001-59 Inscrição Municipal 40154101 Email franciele22@hotmail.com Inscrição Estadual	

Tomador de Serviço

Nome do tomador do serviço	CJ LOCADORA DE VEICULOS E COMERCIO DE MATERIAIS ELETRICOS LTDA		
CPF/CNPJ	23.012.404/0001-09		
Endereço	ILHAS MALDIVAS, 10, QD 533 CJ NOVA CIDA		
Bairro	CIDADE NOVA, Telefone: 92 33080455.		
Cep	69097272		
Cidade	MANAUS - AM - BRASIL	Inscrição Municipal	23533201
Email	elivandrocarvalho@hotmail.com	Inscrição Estadual	000053930770

Discriminação do Serviço/Dados Adicionais

Fabricação e montagem de móveis planejados com predominância em Madeira, nas cores branca e cor amadeirado.

Serviço: 7.02-EXECUÇÃO, POR ADMINISTRAÇÃO, EMPREITADA OU SUBEMPREITADA, DE OBRAS DE CONSTRUÇÃO CIVIL, HIDRÁULICA OU ELÉTRICA E DE OUTRAS OBRAS SEMELHANTES, INCLUSIVE SONDAGEM, PERFURAÇÃO E POÇOS, ESCAVAÇÃO, DRENAGEM E IRRIGAÇÃO, TERRAPLANAGEM, PAVIMENTAÇÃO, CONCRETAGEM E A INSTALAÇÃO E MONTAGEM DE PRODUTOS, PEÇAS E EQUIPAMENTOS (EXCETO O FORNECIMENTO DE MERCADORIAS PRODUZIDAS PELO PRESTADOR DE SERVIÇOS FORA DO LOCAL DA PRESTAÇÃO DOS SERVIÇOS, QUE FICA SUJEITO AO ICMS)																
<table border="1"> <thead> <tr> <th>Valor do Serviço (R\$)</th> <th>Out.</th> <th>Desconto(R\$)</th> <th>Dedução(R\$)</th> <th>Base de Cálculo(R\$)</th> <th>Alíquota(%)</th> <th>Valor do ISS(R\$)</th> <th>Total(R\$)</th> </tr> </thead> <tbody> <tr> <td>13.000,00</td> <td>1,00</td> <td>0,00</td> <td>0,00</td> <td>13.000,00</td> <td>2,00</td> <td>260,00</td> <td>13.000,00</td> </tr> </tbody> </table>	Valor do Serviço (R\$)	Out.	Desconto(R\$)	Dedução(R\$)	Base de Cálculo(R\$)	Alíquota(%)	Valor do ISS(R\$)	Total(R\$)	13.000,00	1,00	0,00	0,00	13.000,00	2,00	260,00	13.000,00
Valor do Serviço (R\$)	Out.	Desconto(R\$)	Dedução(R\$)	Base de Cálculo(R\$)	Alíquota(%)	Valor do ISS(R\$)	Total(R\$)									
13.000,00	1,00	0,00	0,00	13.000,00	2,00	260,00	13.000,00									

VALOR TOTAL DA NOTA = R\$ 13.000,00**Retenções**

INSS(R\$)	PIS(R\$)	Cofins(R\$)	C.S.L.L(R\$)	IRRF(R\$)
0,00	0,00	0,00	0,00	0,00
ISSQN(R\$)	Outras Deduções(R\$)	Total das Retenções (R\$)	Valor Líquido da Nota(R\$)	
260,00	0,00	260,00	12.740,00	

Outras Informações

- Competência: Abril/2022- ISS de responsabilidade do: Tomador de serviço- Serviço Tributado no Município: MANAUS- Data do vencimento do ISS desta NFSE: 10/05/22





DEFENSORIA PÚBLICA DO ESTADO DO ESPÍRITO SANTO

ATESTADO DE CAPACIDADE TÉCNICA

Atestamos, a pedido da interessada e para fins de prova, aptidão de desempenho e atestado de execução, que a empresa **S.M.R DECORAÇÕES LTDA**, inscrita no CNPJ sob o nº 29.125.105/0001-59, estabelecida na Av. Presidente Tancredo de Almeida Neves, nº 282, LJ 27. C. Com. Vila Mariana, Bairro Parque 10 de Novembro, CEP 69.054-040, na cidade de Manaus, Estado do Amazonas, forneceu a Defensoria Pública do Estado do Espírito Santo, inscrita no CNPJ nº 00.671.513/0001-24, mobiliários de madeira, nos termos da Ata de Registro de Preços nº 017/2022, iniciado em 03 de agosto de 2022 e em vigência até a presente data, sendo realizada efetivamente a entrega dos mobiliários:

1	Mesa Reta em mdf de 18mm na cor BEGE Pês metálicos com pintura eletrostática em tinta epóxi em pó texturizado, acabamento com sapatas em PVC rígido.	40
2	Armários altos em MDF de 18 mm na cor BEGE. Com 3 prateleiras internas. Puxadores em polietileno de dois furos. Dobradiças com amortecedores. Miolo com chaves para tranca de portas Sapatas reguláveis	5

Registramos, ainda que o fornecimento do material e prestações dos serviços acima referidos foram executados satisfatoriamente, dentro dos parâmetros técnicos exigidos e no prazo pactuado, tendo a empresa cumprido fielmente com suas obrigações, nada constando que a desabone técnica e comercialmente, até a presente data.

Vitória/ES, 18 de outubro de 2022.

GILMAR ALVES BATISTA
Defensor Público-Geral



DIRETORIA GERAL DE ADMINISTRAÇÃO PENITENCIÁRIA
GERÊNCIA DE APOIO ADMINISTRATIVO E LOGÍSTICO

DGAP
Diretoria Geral de
Administração
Penitenciária



ATESTADO DE CAPACIDADE TÉCNICA

Atestamos para os devidos fins, que a Empresa S M R DECORACOES LTDA., inscrita sob o CNPJ nº 29.125.105/0001-59, com sede na Av. Presidente Tancredo de Almeida Neves, nº 282, Lj 27. C. Com. Vila Mariana, Bairro Parque 10 de Novembro, CEP 69.054-040, nesta cidade Manaus – AM, manteve contrato com a DIRETORIA-GERAL DE ADMINISTRAÇÃO PENITENCIÁRIA – DGAP, CNPJ 29.394.729/0001-71, CEP – 74050-100, ENDEREÇO – AV. GOIAIS, 1496, SETOR CENTRAL, GOIANIA – GOIAIS, NUMERO DO CONTRATO – 032/2022 – DGAP, NUMERO DO PROCESSO ADMINISTRATIVO – 202116448022852, com fornecimento e execução de mobiliário para nova sede administrativa, escritório, com fornecimento de mão-de-obra e materiais, destinados a atender as necessidades e suas instalações.

Especificações e Objeto dos Serviços:

ITEM	DESCRIÇÃO	QUANTIDADE	QUANTIDADE EM METROS QUADRADOS
1	ARMARIO ALTO COM 2 PORTA, 800X478X1600MM, COR ELMO SUIÇO	69	88 METROS QUADRADOS
2	ARMARIO BAIXO COM 2 PORTAS, 800X500X740MM/ COR ELMO SUIÇO	22	13,02 METROS QUADRADOS
3	MESA EM L, 1200X600X1200X1600MM / COR ELMO SUIÇO E COM PÉ DE FERRO E PINTURA ELETROESTAPICA, EPOIX	21	40,32 METRO QUADRADOS
4	MESA DE REUNIÃO, 3600MMX1200X740MM COM ELMO SUIÇO E PES DE FERRO COM PINTURA ELETROESTATICA EPOIX	1	4,32 METROS QUADRADOS
5	MESA PENINSULAR 1800X1400X800X500X740MM, COR ELMO SUIÇO E COM PÉ DE FERRO E PINTURA ELETROESTAPICA, EPOIX	2	5,04 METROS QUADRADOS
6	MESA RETANGULAR 1200X600X740MM / COR ELMO SUIÇO E COM PÉ DE FERRO E PINTURA ELETROESTAPICA, EPOIX	194	139,68 METROS QUADRADOS
7	MESA PARA REFEITORIO COM 4 LUGARES 1200MM X 800MM X 760MM, PES DE FERRO RETRIL COM PINTURA ELETROESTATICA EM PO EPOIX	5	4,8 METROS QUADRADOS

Por fim, a prestação dos serviços técnicos foi executada, obedecendo as normas aprovadas ou recomendadas aos padrões, e em tudo que diz respeito ao fornecimento de mobiliário e serviços especificados.

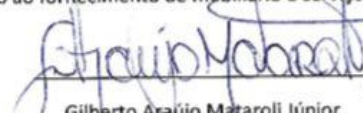
Gilberto Araújo Maçaroli Júnior
Gerente de Apoio Administrativo e Logístico

POLÍCIA PENAL DO ESTADO DE GOIÁS
Av. Goiás, Nº 1496, Setor Central- Goiânia-GO, CEP: 74050-100, Telefone (62) 3201-7408

RECEBEMOS DE S M R DECORACOES LTDA OS PRODUTOS/SERVIÇOS CONSTANTES DA NOTA FISCAL INDICADA AO LADO		I F-e
DATA DE RECEBIMENTO	IDENTIFICAÇÃO E ASSINATURA DO RECEBEDOR	Nº 000.000.006
		SÉRIE: 1

S M R DECORACOES LTDA AV TAJ CREDO J EVES, 282 - - PARQUE 10 DE J OVEMBRO, Manaus, AM - CEP: 69054040	DAI FE Documento Auxiliar da Nota Fiscal Eletrônica 0 - Entrada 1 - Saída	CONTROLE DO FISCO  CHAVE DE ACESSO 1323 0129 1251 0500 0159 5500 1000 0000 0618 4811 0089 Consulta de autenticidade no portal nacional da NF-e www.nfe.fazenda.gov.br/portal ou no site da Sefaz Autorizadora
	I nº 000.000.006 SÉRIE: 1 Página 1 de 1	PROTOCOLO DE AUTORIZAÇÃO DE USO 113232287385634 - 04/01/2023 14:38
NATUREZA DA OPERAÇÃO VENDA		
INSCRIÇÃO ESTADUAL 054428866	INSCRIÇÃO ESTADUAL DO SUBST. TRIB.	CNPJ / CPF 29.125.105/0001-59

DESTI ATÁRIO/REMETEI TE		CNPJ/CPF	DATA DA EMISSÃO
NOME/RAZÃO SOCIAL DIRETORIA-GERAL DE ADMINISTRACAO PENITENCIARIA		29.394.729/0001-71	04/01/2023
ENDEREÇO AV GOIAS, 1500 - QUADRA 126 LOTE 156E	BARRIO/DISTRITO SET CENTRAL	CEP 74053-010	DATA DE ENTRADA/SAÍDA 04/01/2023
MUNICÍPIO Goiania	FONE/FAX 6232018036	UF GO	HORA DE ENTRADA/SAÍDA 14:13

FATURA

CÁLCULO DO IMPOSTO									
BASE DE CÁLCULO DO ICMS	0,00	VALOR DO ICMS	0,00	BASE DE CÁLCULO DO ICMS ST	0,00	VALOR DO ICMS ST	0,00	VALOR TOTAL DOS PRODUTOS	337.779,26
VALOR DO FRETE	0,00	VALOR DO SEGURO	0,00	DESCONTO	0,00	OUTRAS DESPESAS ACESSÓRIAS	0,00	VALOR DO IPI	0,00
								VALOR TOTAL DA NOTA	337.779,26

TRAJ SPORTADOR/VOLUMES TRAJ SPORTADOS					
RAZÃO SOCIAL	FRETE POR CONTA 9 - Sem Frete	CÓDIGO ANTT	PLACA DO VEÍCULO	UF	CNPJ/CPF
ENDEREÇO	MUNICÍPIO	UF	INSCRIÇÃO ESTADUAL		
QUANTIDADE	ESPÉCIE	MARCA	NUMERAÇÃO	PESO BRUTO	PESO LÍQUIDO

CÓDIGO	DESCRIÇÃO DO PRODUTO/SERVIÇO	NCM/SH	CST	CFOP	UNID.	QTD.	VLR. UNIT.	VLR. TOTAL	BC ICMS	VLR. ICMS	VLR. IPI	ALIQ. ICMS	ALIQ. IPI
Armário Alto	Armário Alto com 2 porta 800x478x1600mm, cor elmo suíço	94033000	0500	5405	UND	69,0000	1.154,1300	79.634,97					
Armário baixo	Armário baixo com 02 portas, 800x500x740mm, cor elmo suíço	94033000	0500	5405	UND	22,0000	619,2500	13.623,50					
MESA em L	MESA em L, 1200x600x1200x1600mm, cor elmo suíço	94033000	0500	5405	UND	21,0000	1.071,7300	22.506,33					
MESA PENINSULAR	MESA PENINSULAR 1800X1400X800600X740MM, COR ELMO SUIÇO	94033000	0500	5405	UND	2,0000	1.520,4200	3.040,84					
MESA RETANGULAR	MESA RETANGULAR 1200X600X740MM, COR ELMO SUIÇO	94033000	0500	5405	UND	194,0000	1.128,7300	218.973,62					

CÁLCULO DO ISSQI			
INSCRIÇÃO MUNICIPAL	VALOR TOTAL DOS SERVIÇOS	BASE DE CÁLCULO DO ISSQN	VALOR DO ISSQN

DADOS ADICIONAIS INFORMAÇÕES COMPLEMENTARES AQUISIÇÃO DE MOBILIÁRIO. CONTRATO Nº 032/2022-DGAP. NUMERO DO PROCESSO ADM. 202116448022852. NOTA DE EMPENHO Nº 0004, FOLHA 1/1. DADOS BANCÁRIOS : BANCO SANTANDER; AGENCIA 3433; CONTA CORRENTE: 13.004367-9	RESERVADO AO FISCO
--	--------------------

CONTRATO DE PRESTAÇÃO DE SERVIÇOS

Pelo presente instrumento particular, de Contrato de Prestação de Serviços, celebrando por um lado pela Empresa **S M R DECORAÇÕES LTDA**, pessoa jurídica de direito privado, inscrita no no **CNPJ sob o N° 29.125.105/0001-59**, com sede na Avenida Tancredo Neves, Bairro: Parque 10 de Novembro, CEP:69054-040, Manaus - AM; neste ato representada pelo seu proprietário (Responsável Legal), **Sr. SARAH CAMARA FREITAS**, brasileira, casada, empresária, portador da Cédula de **Identidade: N° 2145144-3** e **CPF:957.562.212-04**, residindo na Avenida Tancredo Neves, Bairro: Parque 10 de Novembro, CEP:69054-040, de agora em diante denominada **CONTRATANTE**, do outro lado **Sr. TONY ANGELO PEREIRA FERREIRA**, **Engenheiro Mecânico / Engenheiro de Segurança do Trabalho**, **CREA-AM** sob o **RNP:041226207-0**, residindo na Av. Tancredo Neves, 295 - Parque 10 de Novembro, CEP; 69054-040, Condomínio Bosque Residencial Kopenhagen, Ap 201 Bloco 3B, Manaus - AM; portador da Cédula de **Identidade: N°1264619-9** e **CPF:605.453.212-04**, doravante denominada **CONTRATADO**, os quais entre si ajustam e contratam os serviços que abaixo se seguem e a que se obrigam a cumprir.

Cláusula Primeira – Objeto

O presente contrato tem por objetivo e prestação de serviço para desempenho de cargo técnico, das atividades e competências na área da Engenharia Mecânica / Engenharia de Segurança do Trabalho, indicado como **Responsável Técnico**, nos trabalhos nos limites de suas atribuições profissionais.

Cláusula Segunda – Prestação de Serviços

O **CONTRATADO** deverá durante a vigência deste contrato e, em contrapartida do pagamento especificado na Cláusula terceira, atender as solicitações na área da Engenharia Mecânica / Engenharia de Segurança do Trabalho , nas atividades, elaboração de projeto, execução, estudo, controle de qualidade, fiscalização, avaliação, consultoria, assessoria da **CONTRATANTE**.

Cláusula Terceira – Remuneração dos Serviços

Pela prestação dos serviços indicados na Cláusula Segunda, **O CONTRATADO** será remunerado, conforme condições especificadas a seguir;

- a) A Empresa **CONTRATANTE** pagará ao profissional **CONTRATADO**, a títulos de **HONORÁRIOS** a quantia nunca inferior a 01 salário mínimo mensal.

- b) O valor mensal básico estipulado é de 04 (quatro) salários mínimos mensal = R\$ 4.848,00 REAIS, reajustáveis pelo índice do governo, correspondendo a acompanhamento nas atividades, elaboração de projeto, execução, estudo, controle de qualidade, fiscalização, avaliação, consultoria.
- c) O valor mensal básico poderá ser aditado a qualquer momento de comum acordo entre as partes.

Cláusula quarta – Carga Horária

O profissional **TONY ANGELO PEREIRA FERREIRA**, compromete-se a cumprir a carga horária no período de 04 (quatro) horas diárias nos dias (segunda-feira, quarta-feira e sábado) de 08:00 às 12:00 hora, totalizando 48 horas mensais (h/m), necessárias à realização de cada projeto, no critério hora trabalhada de acordo com entendimento entre as partes, relativamente à quantidade de horas a ser estabelecidas para cada projeto.

Cláusula Quinta – Prazo de Validade Contratual

O prazo deste contrato é por tempo indeterminado, a partir da data de assinatura dos mesmos, podendo a qualquer momento ser rescindido por ambas as partes.

As partes elegem o foro da cidade de Manaus para dirimir quaisquer litígios oriundos do presente instrumento, com expressa renúncia a qualquer outro, por mais privilegiado que se apresente.

Juntas e contratadas, firmam o presente em duas (duas) vias de igual teor e forma.

O prazo deste contrato é por tempo indeterminado, a partir da data de assinatura dos mesmos, podendo a qualquer momento ser rescindido por ambas as partes.

Cláusula sexta– Responsabilidades Contratante / Contratada

Será de responsabilidade da “**CONTRATADA**”, autoria e execução de projetos para cada projeto deste contrato, bem como a respectiva responsabilidade técnica (**ART's**).

Cláusula sétima– Funções Profissionais

Conforme atribuições do **Profissional de Engenharia Mecânica / Engenharia de Segurança do Trabalho**.

Cláusula oitava– Discriminação das Atividades

Autoria, Acompanhamento e execução de projetos, objetos deste contrato e emissão de ART's.

R.D.
Sh

Conforme atribuições do Profissional na **Engenharia Mecânica / Engenharia de Segurança do Trabalho**.

Cláusula nona – Da rescisão Contratual

As partes ora contratantes obrigam-se a cumprir fielmente o presente contrato nos termos em que se encontram redigido, ressaltando-se parte que descumprir qualquer de sua cláusula, incorrerá na responsabilidade do pagamento de multa equivalente a 10% do valor de cada evento, podendo até mediante pleno acordo, considerarem rescindida os requisitos da presente contratação, sem quaisquer formalidade.

Cláusula décima – Da Negatividade da Ralação de Emprego

O presente contrato não guarda qualquer relação com vinculação empregatícia, significando tão somente prestação de serviços, eis que não observados os requisitos constantes no art. 3º DA CLT.

Manaus-AM, 01 de Janeiro de 2022.

Sarah Câmara Freitas

S M R DECORAÇÕES LTDA
Sarah Camara Freitas
CPF: 957.562.212-04
Representante Legal

7ª TABELIÃO DE NOTAS
Alcileide Vales da Silva
Escrivente Autorizada

CONTRATANTE -

S M R DECORAÇÕES LTDA
Proprietário

Tony Angelo P. Ferreira

CONTRATADO –

TONY ANGELO PEREIRA FERREIRA
Engenheiro Mecânico/Segurança do Trabalho

7ª TABELIÃO DE NOTAS
Alcileide Vales da Silva
Escrivente Autorizada



7ª TABELIÃO DE NOTAS FIORETTI - Belª. Juliana de Sá Fioretti
Av. Carlota Joaquina, 15 - Po. 10 de novembro - Manaus/AM - PABX: (92) 3611-3610
Site: www.cartoriofioretti.com.br

Reconheço por SEMELHANÇA a firma de SARAH CAMARA FREITAS
Dou fé Em Testemunho da Verdade Emitido por ALCILEIDE VALES DA SILVA - ESCRIVENTE SELO ELETRÔNICO DE FISCALIZAÇÃO DO TJ-AM
REC.FIR.000451L4Z0HFLWRRR2CD41 05/04/2022
10 Ds 35 R\$ 5,87. Valida em cidade: portaiseloam.com.br



Alcileide Vales da Silva
Escrivente Autorizada



7ª TABELIÃO DE NOTAS FIORETTI - Belª. Juliana de Sá Fioretti
Av. Carlota Joaquina, 15 - Po. 10 de novembro - Manaus/AM - PABX: (92) 3611-3610
Site: www.cartoriofioretti.com.br

Reconheço por SEMELHANÇA a firma de TONY ANGELO PEREIRA FERREIRA
Dou fé Em Testemunho da Verdade Emitido por ALCILEIDE VALES DA SILVA - ESCRIVENTE SELO ELETRÔNICO DE FISCALIZAÇÃO DO TJ-AM
REC.FIR.000451EAM708LUXVWIEFJ21 05/04/2022
10 Ds 40 R\$ 5,87. Valida em cidade: portaiseloam.com.br



Alcileide Vales da Silva
Escrivente Autorizada



CONTROLADORIA-GERAL DA UNIÃO

Certidão negativa correccional (CGU-PJ, CEIS, CNEP e CEPIM)

Consultado: **S M R DECORACOES LTDA**

CPF/CNPJ: **29.125.105/0001-59**

Certifica-se que, em consulta aos cadastros CGU-PJ, CEIS, CNEP e CEPIM mantidos pela Corregedoria-Geral da União, **NÃO CONSTAM** registros de penalidades vigentes relativas ao CNPJ/CPF consultado.

Destaca-se que, nos termos da legislação vigente, os referidos cadastros consolidam informações prestadas pelos entes públicos, de todos os Poderes e esferas de governo.

O Sistema CGU-PJ consolida os dados sobre o andamento dos processos administrativos de responsabilização de entes privados no Poder Executivo Federal.

O Cadastro Nacional de Empresas Inidôneas e Suspensas (CEIS) apresenta a relação de empresas e pessoas físicas que sofreram sanções que implicaram a restrição de participar de licitações ou de celebrar contratos com a Administração Pública.

O Cadastro Nacional de Empresas Punidas (CNEP) apresenta a relação de empresas que sofreram qualquer das punições previstas na Lei nº 12.846/2013 (Lei Anticorrupção).

O Cadastro de Entidades Privadas sem Fins Lucrativos Impedidas (CEPIM) apresenta a relação de entidades privadas sem fins lucrativos que estão impedidas de celebrar novos convênios, contratos de repasse ou termos de parceria com a Administração Pública Federal, em função de irregularidades não resolvidas em convênios, contratos de repasse ou termos de parceria firmados anteriormente.

Certidão emitida às 13:50:29 do dia 14/03/2023 , com validade até o dia 13/04/2023.

Link para consulta da verificação da certidão <https://certidoes.cgu.gov.br/>

Código de controle da certidão: bFQjjjmiCb3N5nG4ITa2

Qualquer rasura ou emenda invalidará este documento.

PREGÃO ELETRÔNICO/SRP Nº. 010/2023 – TJAM

Declaração de elaboração independente de proposta

Raimunda Camara Fernandes, CPFº 29.125.105/0001-59, RG nº0326113-1 como representante devidamente constituído da S R M DECORAÇÕES LTDA, CNPJ 29.125.105/0001-59 doravante denominado [Licitante/Consórcio], em atendimento ao disposto no edital do Pregão Eletrônico/SRP nº. 010/2023, declara, sob as penas da lei, em especial o art. 299 do Código Penal Brasileiro, que:

- a) a proposta anexa foi elaborada de maneira independente [pelo Licitante/Consórcio], e que o conteúdo da proposta anexa não foi, no todo ou em parte, direta ou indiretamente, informado a, discutido com ou recebido de qualquer outro participante potencial ou de fato do Pregão Eletrônico/SRP nº. 010/2023, por qualquer meio ou por qualquer pessoa;
- b) a intenção de apresentar a proposta anexa não foi informada a, discutido com ou recebido de qualquer outro participante potencial ou de fato do Pregão Eletrônico/SRP nº. 010/2023, por qualquer meio ou por qualquer pessoa;
- c) que não tentou, por qualquer meio ou qualquer pessoa, influir na decisão de qualquer outro participante potencial ou de fato do Pregão Eletrônico/SRP nº. 010/2023 quanto a participar ou não da referida licitação;
- d) que o conteúdo da proposta anexa não será, no todo ou em parte, direta ou indiretamente, comunicado a ou discutido com qualquer outro participante potencial ou de fato do Pregão Eletrônico/SRP nº. 010/2023 antes da adjudicação do objeto da referida licitação;
- e) que o conteúdo da proposta anexa não foi, no todo ou em parte, direta ou indiretamente, informado a, discutido com ou recebido de qualquer integrante do Tribunal de Justiça do Amazonas antes da abertura oficial das propostas; e
- f) que está plenamente ciente do teor e da extensão desta declaração e que detém plenos poderes e informações para firmá-la.

Manaus, 24 de Março 2023.



S M R DECORAÇÕES LTDA
RAIMUNDA CAMARA FERNANDES
CPF: 046.609.432-91
REPRESENTANTE LEGAL

CALASTRO NACIONAL DE PESSOA JURÍDICA - CNPJ
29.125.105/0001-59
S M R DECORAÇÕES LTDA
Av. Tancredo Neves, nº2 - Lj 27
C. Com Vila Ma - Parque 10 de Novembro
CEP 69054-040
MANAUS - AM

Raimunda Camara Fernandes
Representante Legal

PREGÃO ELETRÔNICO/SRP Nº. 010/2023 – TJAM

Declaração conjunta de cumprimento das condições de habilitação e de inexistência de impedimento legal para licitar ou contratar com a Administração Pública.

S M R DECORAÇÕES LTDA inscrito(a) no CNPJ nº.29.125.105/0001-59, por intermédio de seu representante legal o(a) Sr.(a) Raimunda Camara Fernandes, portador(a) da Carteira de Identidade nº 0326113-1 e do CPF nº 046.609.432-91 **DECLARA:**

- 1) que está ciente e concorda com as condições contidas no edital e seus anexos, e que cumpre plenamente os requisitos de habilitação definidos no edital;
- 2) que até a presente data inexistem fatos impeditivos para sua habilitação no presente processo licitatório, ciente da obrigatoriedade de declarar ocorrências posteriores;
- 3)) que não emprega menor de 18 (dezoito) anos em trabalho noturno, perigoso ou insalubre e não emprega menor de 16 (dezesesseis) anos, salvo menor, a partir de 14 (quatorze) anos, na condição de aprendiz, nos termos do inciso XXXIII do art. 7º da Constituição Federal.

Manaus, 24 de Março de 2023.

CALASTRO NACIONAL DE PESSOA JURÍDICA - CNPJ
29.125.105/0001-59
S M R DECORAÇÕES LTDA
Av. Tancredo Neves, nº2 - Lj 27
C. Com Vila Ma - Parque 10 de Novembro
CEP 69054-040
MANAUS - AM



SMR DECORAÇÕES LTDA
RAIMUNDA CAMARA FERNANDES
CPF: 046.609.432-91
REPRESENTANTE LEGAL

Raimunda Camara Fernandes
Representante Legal

