



ATESTADO DE CAPACIDADE TÉCNICA

A **CONSTRUTORA SOBERANA EIRELI**, estabelecida na Rua Rui Barbosa, Centro nº 51, CEP: 69.010-220, sob o CNPJ/MF Nº 33.075.863/0001-87, por meio do seu responsável legal o Sr. FELIPE AUGUSTO SOUZA DE ALBUQUERQUE, denomina-se **CONTRATADA** pela **EDITORA E GRÁFICA FAMA LTDA**, CNPJ/MF 15.792.443/0001-30, com sede na Rua Visconde de Porto Alegre, nº 130 – Centro, CEP: 69.010-125 – Cidade: Manaus - Amazonas, neste ato por seu Representante, Senhor GABRIEL FRANÇA ALBUQUERQUE, denominada **CONTRATANTE**, cujo responsável técnico pela execução.

No período do dia 06/04/2020 a 28/06/2021, são os seguintes profissionais:

- 1) **FELIPE AUGUSTO SOUZA DE ALBUQUERQUE**, ENGENHEIRO CIVIL, RNP Nº 0414672291, com registro no CREA-AM sob o Nº 24875, CPF Nº 891.754.332-49.

ATESTAMOS, para todos os fins, o serviço executado por meio do CONTRATO nº 01/2020 **EXECUÇÃO DOS SERVIÇOS DE MANUTENÇÃO E REFORMA DE UM PRÉDIO DE PATRIMÔNIO HISTÓRICO DE DOIS PAVIMENTOS: TÉRREO ÁREA COMERCIAL E 1º ANDAR COM SALAS COMERCIAIS E RESIDÊNCIA MULTIFAMILIAR DE UMA ÁREA TOTAL COM 3.520 M² NA CIDADE DE MANAUS/AM.**

Atesto ainda, que os serviços em epígrafe são prestados sob a gerência da **EDITORA E GRÁFICA FAMA LTDA**, através de seu Fiscal do Contrato nº 01/2020 a Engenheira Civil **VANNESSA COSTA E COSTA**, RNP Nº 0417929579, sob o registro no CREA Nº 29787/AM que este o subscreve, registra que a empresa cumpre fielmente com suas obrigações, não havendo menções que desabonem a técnica até a presente data. Não obstante cumpre ressaltar que a execução contratual tem seu andamento de maneira correta e satisfatória.

- **ÁREA DE MANUTENÇÃO: 3.520 M2 DE MANUTENÇÃO PREDIAL**
- **ÁREA REFORMADA: 3.520 M2 DE ÁREA REFORMADA**
- **ENDEREÇO: RUA VISCONDE DE PORTO ALEGRE, Nº 130, CENTRO, CEP: 69.010-125**

Rua Visconde Porto Alegre, Nº 130, Centro, CEP: 69.010-125



Handwritten signature and initials.

Handwritten number 2.

Handwritten initials 'At'.

Handwritten number 000000.

Este documento encontra-se registrado no Conselho Regional de Engenharia e Agronomia do Amazonas, vinculado à Certidão nº 978564/2021, emitida em 14/07/2021



Certidão nº 978564/2021

15/07/2021, 09:27

Chave de Impressão: 7A47W

O documento neste ato registrado foi emitido em 12/07/2021 e contém 16 folhas





- VALOR DO CONTRATO: R\$ 800.000,00
- PRAZO CONTRATUAL: 06/04/2020 A 28/06/2021
- PRAZO DO CONTRATO: 06/04/2020 A 28/06/2021
- PRAZO EXECUTADO: 06/04/2020 A 28/06/2021- 100% CONCLUÍDO TODOS OS SERVIÇOS EXECUTADOS DURANTE ESTE PERÍODO.
- NÚMERO DA ART N°: AM20210262842

1. DESCRIÇÃO DOS SERVIÇOS

Conforme planilha de quantitativo de serviços em anexo:

Manaus, 30 de junho de 2021.

Gabriel F. Albuquerque
 EDITORA E GRÁFICA FAMA LTDA
 GABRIEL FRANÇA ALBUQUERQUE
 SÓCIO ADMINISTRADOR
 CPF N° 015.738.442-09
 RG: 2344525-4

Vanessa Costa e Costa
 EDITORA E GRÁFICA FAMA LTDA
 VANESSA COSTA E COSTA
 ENGENHEIRA CIVIL
 CREA/AM N° 29787AM
 RNP N° 0417929579

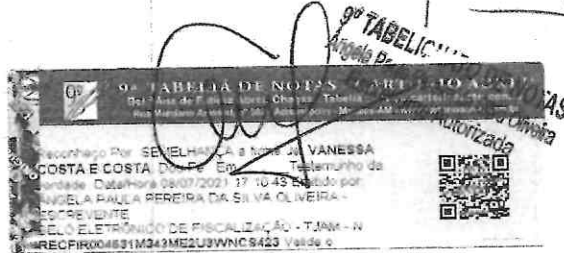
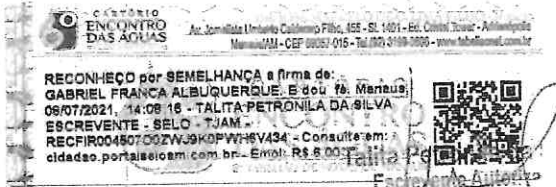

Rua Visconde Porto Alegre, N° 130, Centro, CEP: 69.010-125

Este documento encontra-se registrado no Conselho Regional de Engenharia e Agronomia do Amazonas, vinculado à Certidão n° 978564/2021, emitida em 14/07/2021



Certidão n° 978564/2021
 15/07/2021, 09:27
 Chave de Impressão: 7A47W

O documento neste ato registrado foi emitido em 12/07/2021 e contém 16 folhas



| ITEM | DESCRIÇÃO | UND | QUANT. |
|-------------|--|------|-----------|
| 0.1 | ADMINISTRAÇÃO | | |
| 0.1 | ENCARREGADO GERAL DE OBRAS COM ENCARGOS COMPLEMENTARES | H | 240,00 |
| 0.2 | ENGENHEIRO CIVIL DE OBRA COM ENCARGOS COMPLEMENTARES | H | 120,00 |
| 0.3 | ELABORAÇÃO DE RELATÓRIO TÉCNICO (VISTORIA, RELATÓRIO FOTOGRÁFICO, MEMORIAL DESCRITIVO, PLANILHA E CRONOGRAMA). | H | 14,00 |
| 0.4 | ELABORAÇÃO DE PROJETO ARQUITETÔNICO E ADEQUAÇÃO DO LAYOUT, INCLUIVE DETALHAMENTO EM 3D | M2 | 500,00 |
| 0.5 | ELABORAÇÃO DE PROJETO ELETRICO, APRESENTADO EM AUTOCAD NOS PADROES DA CONTRATANTE | M2 | 400,00 |
| 0.6 | ELABORAÇÃO DE PROJETO DE INCENDIO, APRESENTADO EM AUTOCAD NOS PADROES DA CONTRATANTE | M2 | 400,00 |
| 0.7 | ELABORAÇÃO DE PROJETO DE CLIMATIZAÇÃO, APRESENTADO EM AUTOCAD NOS PADROES DA CONTRATANTE | M2 | 400,00 |
| 00.1 | INSTALAÇÕES PROVISÓRIAS | | |
| 00.1 | MONTAGEM E DESMONTAGEM DE ANDAIME MODULAR FACHADEIRO, COM PISO METÁLICO, PARA EDIFICAÇÕES COM MÚLTIPLOS PAVIMENTOS (EXCLUSIVE ANDAIME E LIMPEZA). AF_11/2017 | M² | 60,00 |
| 00.2 | CAIXA COLETORA DE ENTULHO | UND. | 4,00 |
| 00.3 | PLACA DE OBRA EM CHAPA DE ACO GALVANIZADO | M² | 4,00 |
| 1.0 | PINTURA DA GRADE E PORTOES | | |
| 1.1 | APLICAÇÃO E LIXAMENTO DE MASSA LÁTEX EM PAREDES, DUAS DEMÃOS. AF_06/2014 | M2 | 1708,64 |
| 1.2 | APLICAÇÃO DE FUNDO SELADOR ACRÍLICO EM PAREDES, UMA DEMÃO. AF_06/2014 | M2 | 1708,64 |
| 1.3 | APLICAÇÃO MANUAL DE PINTURA COM TINTA LÁTEX ACRÍLICA EM PAREDES, DUAS DEMÃOS. AF_06/2014 | M2 | 1708,64 |
| 1.4 | PINTURA ESMALTE ALTO BRILHO, DUAS DEMÃOS, SOBRE SUPERFÍCIE METALICA | M2 | 3807,57 |
| 1.5 | APLICAÇÃO MANUAL DE PINTURA PVA, DUAS DEMÃOS | M2 | 10.000,00 |
| 2.0 | IMPERMEABILIZAÇÃO | | |
| 2.1 | CONTRAPISO EM ARGAMASSA TRAÇO 1:4 (CIMENTO E AREIA), PREPARO MANUAL, APLICADO EM ÁREAS SECAS SOBRE LAJE, ADERIDO, ESPESSURA 4CM. AF_06/2014 | M2 | 37,47 |

Rua Visconde Porto Alegre, N° 130, Centro, CEP: 69.010-125



Este documento encontra-se registrado no Conselho Regional de Engenharia e Agronomia do Amazonas, vinculado à Certidão nº 978564/2021, emitida em 14/07/2021



Certidão nº 978564/2021
15/07/2021, 09:27

Chave de Impressão: 7A47W

O documento neste ato registrado foi emitido em 12/07/2021 e contém 16 folhas



GRÁFICA
FAMA

| | | | |
|-----|---|----------------|----------|
| 2.2 | IMPERMEABILIZAÇÃO DE SUPERFÍCIE COM MANTA ASFÁLTICA, UMA CAMADA, INCLUSIVE APLICAÇÃO DE PRIMER ASFÁLTICO, E=3MM. AF 06/2018 | M2 | 37,47 |
| 2.3 | PROTECAO MECANICA P/IMPERMEABILIZACAO (REF. CAEMA 507007) | M2 | 37,47 |
| 3.0 | PINTURA DAS SALAS COMERCIAIS | | |
| 3.1 | APLICAÇÃO E LIXAMENTO DE MASSA LÁTEX EM PAREDES, DUAS DEMÃOS. AF 06/2014 | M2 | 1017,59 |
| 3.2 | APLICAÇÃO DE FUNDO SELADOR ACRÍLICO EM PAREDES, UMA DEMÃO. AF 06/2014 | M2 | 1017,59 |
| 3.3 | APLICAÇÃO MANUAL DE PINTURA COM TINTA LÁTEX ACRÍLICA EM PAREDES, DUAS DEMÃOS. AF 06/2014 | M2 | 1017,59 |
| 4.0 | RALOS DOS BANHEIROS | | |
| 4.1 | RALO SECO, PVC, DN 100 X 40 MM, JUNTA SOLDÁVEL, FORNECIDO E INSTALADO EM RAMAL DE DESCARGA OU EM RAMAL DE ESGOTO SANITÁRIO. AF 12/2014 | UN | 30,00 |
| 5.0 | INFRAESTRUTURA | | |
| 5.1 | LASTRO DE CONCRETO, E = 5 CM, PREPARO MECÂNICO, INCLUSOS LANÇAMENTO E ADENSAMENTO. AF 07 2016. | M ² | 4,81 |
| 5.2 | CONCRETO DE FCK = 25MPA, TRAÇO 1:2,3:2,7 (CIMENTO/ AREIA MÉDIA/ BRITA 1) - PREPARO MECÂNICO COM BETONEIRA 400 L. AF 07/2016. | M ³ | 562,00 |
| 5.3 | CONCRETO DE FCK = 30MPA, TRAÇO 1:2,3:2,7 (CIMENTO/ AREIA MÉDIA/ BRITA 1) - PREPARO MECÂNICO COM BETONEIRA 400 L. AF 07/2016. | M ³ | 950,00 |
| 5.4 | ARMAÇÃO UTILIZANDO AÇO CA-25 DE 12,5 MM - MONTAGEM. AF 12/2015. | KG | 7003,60 |
| 5.5 | ARMAÇÃO UTILIZANDO AÇO CA-60 DE 12,5 MM - MONTAGEM. AF 12/2015. | | 5.800,00 |
| 5.6 | FABRICAÇÃO DE FÔRMA PARA PILARES E ESTRUTURAS SIMILARES, EM MADEIRA SERRADA, E=25 MM. AF 12/2015 | M ² | 12,89 |
| 5.7 | LANCAMENTO/APLICACAO MANUAL DE CONCRETO EM FUNDACOES | M ³ | 0,92 |
| 5.8 | CAMADA DRENANTE COM BRITA NUM 2 | M ³ | 0,97 |
| 6.0 | SUPERESTRUTURA | | |
| 6.1 | PILAR DE MADEIRA NAO APARELHADA *10 X 10* CM, MACARANDUBA, ANGELIM OUEQUIVALENTE DA REGIAO | M | 12,00 |
| 6.2 | PINTURA IMUNIZANTE PARA MADEIRA, DUAS DEMAOS | M2 | 4,80 |
| 7.0 | PAVIMENTAÇÃO | | |
| 7.1 | PISO VINÍLICO EM MANTA, DIM. 2,0 X 20,5M, E = 5MM, REF. OMNISPORTS DA TARKETT OU SIMILAR - FORNECIMENTO E INSTALAÇÃO, EXCLUSIVE REGULARIZAÇÃO DO PISO | M ² | 335,37 |

Rua Visconde Porto Alegre, Nº 130, Centro, CEP: 69.010-125



epiril
B

[Handwritten signature]

2 *0* *A* *D*
AK *000000*

Este documento encontra-se registrado no Conselho Regional de Engenharia e Agronomia do Amazonas, vinculado à Certidão nº 978564/2021, emitida em 14/07/2021



Certidão nº 978564/2021
15/07/2021, 09:27

Chave de Impressão: 7A47W

O documento neste ato registrado foi emitido em 12/07/2021 e contém 16 folhas





GRÁFICA
FAMA

| | | | |
|------|---|----------------|----------|
| 7.2 | PISO TATIL ALERTA OU DIRECIONAL, DE BORRACHA, COLORIDO, 25 X 25 CM, E = 5 MM, PARA COLA. | M ² | 10,26 |
| 7.3 | (COMPOSIÇÃO REPRESENTATIVA) DO SERVIÇO DE REVESTIMENTO CERÂMICO PARA AMBIENTES DE ÁREA MOLHADAS, MEIA PAREDE OU PAREDE INTEIRA, COM PLACAS TIPO GRÊS OU SEMI-GRÊS, HABITACIONAL, MULTIFAMILIAR(PRÉDIO).AF_11/2014 | M ² | 2,81 |
| 7.4 | SOLEIRA EM GRANITO, LARGURA 15 CM, ESPESSURA 2,0 CM. AF_06/2018 | M | 300,00 |
| 7.5 | EXECUÇÃO DE PASSEIO (CALÇADA) OU PISO DE CONCRETO COM CONCRETO MOLDADO IN LOCO, FEITO EM OBRA, ACABAMENTO CONVENCIONAL, ESPESSURA 6 CM | M ² | 16,84 |
| 7.6 | REGULARIZAÇÃO DE PISO COM CIMENTO E AREIA NO TRAÇO 1:3(APÓS RETIRADA DE TODO O PISO ANTIGO, ESP 2CM | M2 | 400,00 |
| 7.7 | APLICAÇÃO DE IMPERMEABILIZANTE NA FASE SEM POLIMENTO DO PISO EM GRANITO CATEDRAL | M2 | 400,00 |
| 7.8 | GRANITO CATEDRAL 48 X 48CM , 2CM DE ESPESSURA, C/ REJUNTE | M2 | 1.000,00 |
| 7.9 | FITA ANTIDERRAPANTE AUTOADESIVA | M | 20,00 |
| 7.10 | SOLEIRA, GRANITO CATEDRAL | M2 | 800,00 |
| 7.11 | RODAPÉ, H=8CM, GRANITO CATEDRAL | M2 | 15,00 |
| 8.0 | COBERTURA | | |
| 8.1 | TRAMA DE AÇO COMPOSTA POR TERÇAS PARA TELHADOS DE ATÉ 2 ÁGUAS PARA TELHA ONDULADA DE FIBROCIMENTO, METÁLICA, PLÁSTICA OU TERMOACÚSTICA, INCLUSO TRANSPORTE VERTICAL. AF_12/2015 | M ² | 170,10 |
| 8.2 | COBERTURA EM TRAMA DE MADEIRA | M2 | 500,00 |
| 8.3 | TELHAMENTO COM TELHA METÁLICA TERMOACÚSTICA E = 30 MM, COM ATÉ 2 ÁGUAS, INCLUSO IÇAMENTO. AF_06/2016 | M ² | 906,00 |
| 9.0 | ESQUADRIAS | | |
| 9.1 | PORTA DE MADEIRA PARA PINTURA, SEMI-OCA (LEVE OU MÉDIA), 80X210CM, ESPESSURA DE 3,5CM, INCLUSO DOBRADIÇAS - FORNECIMENTO E INSTALAÇÃO. AF_08/2015 | UNID | 6,00 |
| 9.2 | PORTA EM MADEIRA COMPENSADA (CANELA), LISA, SEMI-OCA, 1,60X2,10M, 2 FOLHAS, COM VISOR (30X30CVM), TIPO VAI E VEM, INCLUSIVE BATENTES E FERREGENS. | UNID | 3,00 |

Rua Visconde Porto Alegre, N° 130, Centro, CEP: 69.010-125



Egouip
[Handwritten signature]

[Handwritten signature]

[Handwritten notes and signatures]



Este documento encontra-se registrado no Conselho Regional de Engenharia e Agronomia do Amazonas, vinculado à Certidão nº 978564/2021, emitida em 14/07/2021



Certidão nº 978564/2021
15/07/2021, 09:27

Chave de Impressão: 7A47W

O documento neste ato registrado foi emitido em 12/07/2021 e contém 16 folhas



GRÁFICA
FAMA

| 10.0 | PAREDES E PAINÉIS | | |
|------|---|----------------|---------|
| 10.1 | PAREDE COM PLACAS DE GESSO ACARTONADO (DRYWALL), PARA USO INTERNO, COMDUAS FACES SIMPLES E ESTRUTURA METÁLICA COM GUIAS DUPLAS, SEM VÃOS. AF_06/2017_P | M ² | 3,76 |
| 11.0 | REVESTIMENTO | | |
| 11.2 | REVESTIMENTO CERÂMICO PARA PAREDES INTERNAS COM PLACAS TIPO GRÊS OU SEMI-GRÊS DE DIMENSÕES 20X20 CM APLICADAS EM AMBIENTES DE ÁREA MENOR QUE 5 M ² NAALURA INTEIRA DAS PAREDES. AF_06/2014 | M ² | 0,87 |
| 11.3 | CHAPISCO APLICADO EM ALVENARIA (SEM PRESENÇA DE VÃOS) E ESTRUTURAS DE CONCRETO DE FACHADA, COM COLHER DE PEDREIRO. ARGAMASSA TRAÇO 1:3 COM PREPARO MANUAL. AF_06/2014 | M ² | 7,90 |
| 11.4 | ARGAMASSA TRAÇO 1:2:9 (CIMENTO, CAL E AREIA MÉDIA) PARA EMBOÇO/MASSA ÚNICA/ASSENTAMENTO DE ALVENARIA DE VEDAÇÃO, PREPARO MECÂNICO COM MISTURADOR DE EIXO HORIZONTAL DE 300 KG. AF_06/2014 | M ² | 0,11 |
| 12.0 | FORRO | | |
| 12.1 | FORRO DE FIBRA MINERAL, PARA AMBIENTES COMERCIAIS, INCLUSIVE ESTRUTURAS | M ² | 360,00 |
| 12.2 | FORRO EM PVC LISO BRANCO, EM REGUA | M ² | 950,00 |
| 13.0 | VIDRO | | |
| 13.1 | VIDRO LISO COMUM TRANSPARENTE, ESPESSURA 6MM | M ² | 3,25 |
| 13.2 | ESPELHO CRISTAL, ESPESSURA 4MM, COM PARAFUSOS DE FIXACAO, SEM MOLDURA | M ² | 0,54 |
| 14.0 | PINTURA | | |
| 14.1 | APLICAÇÃO E LIXAMENTO DE MASSA LÁTEX EM TETO, UMA DEMÃO. AF_06/2014 | M ² | 18,00 |
| 14.2 | APLICAÇÃO MANUAL DE PINTURA COM TINTA LÁTEX ACRÍLICA EM PAREDES, DUAS DEMÃOS. AF_06/2014 | M ² | 1622,62 |
| 14.3 | PINTURA COM TINTA A BASE DE BORRACHA CLORADA, 2 DEMAOS (DEMARCAÇÃO P/ EXTINTOR) | M ² | 10,00 |
| 14.4 | PINTURA ESMALTE ACETINADO EM MADEIRA, DUAS DEMAOS | M ² | 10,71 |
| 14.5 | PINTURA ESMALTE BRILHANTE (2 DEMAOS) SOBRE SUPERFICIE METALICA, INCLUSIVE PROTECAO COM ZARCAO (1 DEMAO) | M ² | 31,84 |
| 14.6 | PINTURA ACRILICA EM PISO CIMENTADO, TRES DEMAOS | M ² | 105,84 |

Rua Visconde Porto Alegre, N° 130, Centro, CEP: 69.010-125



Gabriel
[Handwritten signature]

[Large handwritten signature]

[Handwritten initials and numbers]
0000005

Este documento encontra-se registrado no Conselho Regional de Engenharia e Agronomia do Amazonas, vinculado à Certidão nº 978564/2021, emitida em 14/07/2021



Certidão nº 978564/2021
15/07/2021, 09:27

Chave de Impressão: 7A47W

O documento neste ato registrado foi emitido em 12/07/2021 e contém 16 folhas

Conselho Regional de Engenharia e Agronomia do Amazonas

Rua Costa Azevedo, 174, Centro - Manaus-AM

Tel: + 55 (92) 2125-7120 Fax: + 55 (92) 2125-7122 E-mail: feleconosco@crea-am.org.br

 **CREA-AM**
Conselho Regional de Engenharia e Agronomia do Amazonas

Impresso em: 15/07/2021, às 09:27.





GRÁFICA
FAMA

| | | | |
|-------------|--|-------|-------|
| 14.7 | PINTURA A ÓLEO, 2 DEMÃOS | M² | 28,00 |
| 15.0 | APARELHOS E METAIS | | |
| 15.1 | BANCADA EM GRANITO CINZA ANDORINHA, E = 2CM, LARG=0,60 PARA PIA OU LAVATÓRIO (0,60 X 1,45) M, INCLUSIVE ACABAMENTO | M | 1,45 |
| 15.2 | CUBA DE EMBUTIR, QUADRADA, REF: L701, DECA OU SIMILAR, INCLUSIVE SIFÃO CROMADO, VÁLVULA CROMADA PARA PIA E ENGATE CROMADO | UNID | 2,00 |
| 15.3 | LAVATORIO/CUBA DE SOBREPOR RETANGULAR LOUCA COR COM LADRAO *52 X 45* CM | UNID. | 2,00 |
| 15.4 | VASO SANITÁRIO SIFONADO COM CAIXA ACOPLADA LOUÇA BRANCA - PADRÃO MÉDIO, INCLUSO ENGATE FLEXÍVEL EM METAL CROMADO, 1/2 X 40CM - FORNECIMENTO E INSTALAÇÃO. AF_12/2013 | UNID | 1,00 |
| 15.5 | TORNEIRA CROMADA DE MESA PARA LAVATORIO COM SENSOR DE PRESENÇA | UNID. | 2,00 |
| 16.0 | INSTALAÇÕES ELÉTRICAS | | |
| 16.1 | ELETROCALHA 100X50MM PERFURADA INCLUSIVE CONEXOES - FORNECIMENTO E INSTALAÇÃO | M | 30,00 |
| 16.2 | PAINEL SOBREPOR 1500X800MM COM BARRAMENTO 400A, 72 CIRCUITOS CA/DIN, SENDO 6 CIRCUITOS TRIFASICOS BARRAMENTO 400A - CA, RESTANTE 40A DIN - INCLUSIVE ACESSORIOS | UN | 1,00 |
| 16.3 | QUADRO DE DISTRIBUICAO DE ENERGIA DE EMBUTIR, EM CHAPA METALICA, PARA 50 DISJUNTORES TERMOMAGNETICOS MONOPOLARES, COM BARRAMENTO TRIFASICO E NEUTRO, FORNECIMENTO E INSTALACAO | UN | 1,00 |
| 16.4 | QUADRO DE DISTRIBUICAO DE ENERGIA DE EMBUTIR, EM CHAPA METALICA, PARA 18 DISJUNTORES TERMOMAGNETICOS MONOPOLARES, COM BARRAMENTO TRIFASICO E NEUTRO, FORNECIMENTO E INSTALACAO | UN | 1,00 |
| 16.5 | DISJUNTOR TERMOMAGNETICO TRIPOLAR EM CAIXA MOLDADA 300 A 400A 600V, FORNECIMENTO E INSTALACAO | UN | 2,00 |
| 16.6 | DISJUNTOR TERMOMAGNETICO TRIPOLAR EM CAIXA MOLDADA 175 A 225A 240V, FORNECIMENTO E INSTALACAO | UN | 4,00 |
| 16.7 | DISJUNTOR TRIPOLAR TIPO DIN, CORRENTE NOMINAL DE 32A - FORNECIMENTO E INSTALAÇÃO. AF_04/2016 | UN | 1,00 |
| 16.8 | DISJUNTOR TRIPOLAR TIPO DIN, CORRENTE NOMINAL DE 50A - FORNECIMENTO E INSTALAÇÃO. AF_04/2016 | UN | 1,00 |
| 16.9 | DISJUNTOR TRIPOLAR TIPO DIN, CORRENTE NOMINAL DE 25A - FORNECIMENTO E INSTALAÇÃO. AF_04/2016 | UN | 6,00 |

Rua Visconde Porto Alegre, N° 130, Centro, CEP: 69.010-125



Conselho Regional de Engenharia e Agronomia do Amazonas
Rua Costa Azevedo, 174, Centro - Manaus-AM

Tel: + 55 (92) 2125-7120 Fax: + 55 (92) 2125-7122 E-mail: feleconosco@crea-am.org.br

CREA-AM
Conselho Regional de Engenharia e Agronomia do Amazonas

Impresso em: 15/07/2021, às 09:27.



Este documento encontra-se registrado no Conselho Regional de Engenharia e Agronomia do Amazonas, vinculado à Certidão nº 978564/2021, emitida em 14/07/2021



Certidão nº 978564/2021
15/07/2021, 09:27

Chave de Impressão: 7A47W

O documento neste ato registrado foi emitido em 12/07/2021 e contém 16 folhas



GRÁFICA
FAMA

| | | | |
|-------|--|----|---------|
| 16.10 | DISJUNTOR BIPOLAR TIPO DIN, CORRENTE NOMINAL DE 25A - FORNECIMENTO E INSTALAÇÃO. AF_04/2016 | UN | 24,00 |
| 16.11 | DISJUNTOR MONOPOLAR TIPO DIN, CORRENTE NOMINAL DE 20A - FORNECIMENTO E INSTALAÇÃO. AF_04/2016 | UN | 38,00 |
| 16.12 | CABO DE COBRE FLEXÍVEL ISOLADO, 50 MM ² , ANTI-CHAMA 0,6/1,0 KV, PARA DISTRIBUIÇÃO - FORNECIMENTO E INSTALAÇÃO. AF_12/2015 | M | 125,00 |
| 16.13 | CABO DE COBRE FLEXÍVEL ISOLADO, 2,5 MM ² , ANTI-CHAMA 450/750 V, PARA CIRCUITOS TERMINAIS - FORNECIMENTO E INSTALAÇÃO. AF_12/2015 | M | 1500,00 |
| 16.14 | CABO DE COBRE FLEXÍVEL ISOLADO, 4 MM ² , ANTI-CHAMA 450/750 V, PARA CIRCUITOS TERMINAIS - FORNECIMENTO E INSTALAÇÃO. AF_12/2015 | M | 800,00 |
| 16.15 | ELETRODUTO RÍGIDO ROSCÁVEL, PVC, DN 75 MM (2 1/2") - FORNECIMENTO E INSTALAÇÃO. AF_12/2015 | M | 30,00 |
| 16.16 | ELETRODUTO RÍGIDO ROSCÁVEL, PVC, DN 32 MM (1"), PARA CIRCUITOS TERMINAIS, INSTALADO EM FORRO - FORNECIMENTO E INSTALAÇÃO. AF_12/2015 | M | 15,00 |
| 16.17 | ELETRODUTO FLEXÍVEL CORRUGADO, PVC, DN 25 MM (3/4"), PARA CIRCUITOS TERMINAIS, INSTALADO EM PAREDE - FORNECIMENTO E INSTALAÇÃO. AF_12/2015 | M | 200,00 |
| 16.18 | CURVA 90 GRAUS PARA ELETRODUTO, PVC, ROSCÁVEL, DN 75 MM (2 1/2") - FORNECIMENTO E INSTALAÇÃO. AF_12/2015 | UN | 4,00 |
| 16.19 | LUVA PARA ELETRODUTO, PVC, ROSCÁVEL, DN 32 MM (1"), PARA CIRCUITOS TERMINAIS, INSTALADA EM FORRO - FORNECIMENTO E INSTALAÇÃO. AF_12/2015 | UN | 2,00 |
| 16.20 | CURVA 90 GRAUS PARA ELETRODUTO, PVC, ROSCÁVEL, DN 32 MM (1"), PARA CIRCUITOS TERMINAIS, INSTALADA EM FORRO - FORNECIMENTO E INSTALAÇÃO. AF_12/2015 | UN | 4,00 |
| 16.21 | LUVA PARA ELETRODUTO, PVC, ROSCÁVEL, DN 75 MM (2 1/2") - FORNECIMENTO E INSTALAÇÃO. AF_12/2015 | UN | 15,00 |
| 16.22 | TOMADA MÉDIA DE EMBUTIR (2 MÓDULOS), 2P+T 20 A, INCLUINDO SUPORTE E PLACA - FORNECIMENTO E INSTALAÇÃO. AF_12/2015 | UN | 45,00 |
| 16.23 | TOMADA ALTA DE EMBUTIR (1 MÓDULO), 2P+T 20 A, INCLUINDO SUPORTE E PLACA - FORNECIMENTO E INSTALAÇÃO. AF_12/2015 | UN | 45,00 |
| 16.24 | TOMADA BAIXA DE EMBUTIR (2 MÓDULOS), 2P+T 20 A, INCLUINDO SUPORTE E PLACA - FORNECIMENTO E INSTALAÇÃO. AF_12/2015 | UN | 10,00 |
| 16.25 | TOMADA 3P+T 30A/440V SEM PLACA - FORNECIMENTO E INSTALACAO | UN | 2,00 |
| 16.26 | INTERRUPTOR SIMPLES (2 MÓDULOS), 10A/250V, INCLUINDO SUPORTE E PLACA - FORNECIMENTO E INSTALAÇÃO. AF_12/2015 | UN | 5,00 |

Este documento encontra-se registrado no Conselho Regional de Engenharia e Agronomia do Amazonas, vinculado à Certidão nº 978564/2021, emitida em 14/07/2021



Certidão nº 978564/2021
15/07/2021, 09:27

Chave de Impressão: 7A47W

O documento neste ato registrado foi emitido em 12/07/2021 e contém 16 folhas

Rua Visconde Porto Alegre, N° 130, Centro, CEP: 69.010-125

Conselho Regional de Engenharia e Agronomia do Amazonas
Rua Costa Azevedo, 174, Centro - Manaus-AM
Tel: + 55 (92) 2125-7120 Fax: + 55 (92) 2125-7122 E-mail: faleconosco@crea-am.org.br

CREA-AM
Conselho Regional de Engenharia e Agronomia do Amazonas

Impresso em: 15/07/2021, às 09:27.





GRÁFICA
FAMA

| | | | |
|-------|---|------|--------|
| 16.27 | INTERRUPTOR SIMPLES (1 MÓDULO) COM INTERRUPTOR PARALELO (2 MÓDULOS), 10A/250V, INCLUINDO SUPORTE E PLACA - FORNECIMENTO E INSTALAÇÃO. AF_12/2015 | UN | 16,00 |
| 16.28 | INTERRUPTOR SIMPLES (3 MÓDULOS), 10A/250V, INCLUINDO SUPORTE E PLACA - FORNECIMENTO E INSTALAÇÃO. AF_12/2015 | UN | 3,00 |
| 16.29 | LUMINÁRIA ARANDELA TIPO TARTARUGA PARA 1 LÂMPADA LED - FORNECIMENTO E INSTALAÇÃO. AF_11/2017 | UN | 10,00 |
| 16.32 | TERMINAL OU CONECTOR DE PRESSAO - PARA CABO 95MM2 - FORNECIMENTO E INSTALACAO | UN | 30,00 |
| 16.33 | TOMADA DE REDE RJ45 - FORNECIMENTO E INSTALAÇÃO. AF_03/2018 | UN | 30,00 |
| 16.34 | FORNECIMENTO E INSTALAÇÃO DE LAMPADA LED TUBULAR BIVOLT 9/10 W, BASE G13 | UND. | 80,00 |
| 16.35 | FORNECIMENTO E INSTALAÇÃO DE LAMPADA LED TUBULAR BIVOLT 18/20 W, BASE G14 | UND. | 64,00 |
| 16.36 | LÂMPADA LED 10 W BIVOLT BRANCA, FORMATO TRADICIONAL (BASE E27) - FORNECIMENTO E INSTALAÇÃO | UN | 10,00 |
| 16.37 | CABO ELETRÔNICO CATEGORIA 5E, INSTALADO EM EDIFICAÇÃO RESIDENCIAL - FORNECIMENTO E INSTALAÇÃO. AF_03/2018 | M | 610,00 |
| 16.38 | CÓPIA DA ORSE (916) - FORNECIMENTO E ASSENTAMENTO DE CURVA 90 DE FERRO GALVANIZADO DE 1" | UND. | 4,00 |
| 16.39 | ABRAÇADEIRA METÁLICA TIPO "D" DE 1" (REF. ORSE 12140) | UND. | 10,00 |
| 16.40 | CABO DE COBRE FLEXÍVEL ISOLADO, SEÇÃO 6MM², 450/750V / 70°C (REF. ORSE 3799) | M | 30,00 |
| 16.42 | LUMINARIA DE EMBUTIR EM CHAPA DE AÇO PARA 4 LAMPADAS FLUORESCENTES DE 14 W *60 X 60 CM* ALETADA, INSTALAÇÃO (NAO INCLUI REATOR, LAMPADAS R LUMINARIA) | UND. | 18,00 |
| 16.43 | FABRICAÇÃO E INSTALAÇÃO DE TESOURA INTEIRA EM AÇO, VÃO DE 3 M, PARA TELHA ONDULADA DE FIBROCIMENTO, METÁLICA, PLÁSTICA OU TERMOACÚSTICA, INCLUSO IÇAMENTO. AF_12/2015 | UN | 3,00 |
| 16.45 | TELHAMENTO COM TELHA DE AÇO/ALUMÍNIO E = 0,5 MM, COM ATÉ 2 ÁGUAS, INCLUSO IÇAMENTO. AF_06/2016 | M2 | 4,00 |
| 17.0 | INSTALAÇÕES HIDRÁULICAS | | |
| 17.1 | PONTO DE CONSUMO TERMINAL DE ÁGUA FRIA (SUBRAMAL) COM TUBULAÇÃO DE PVC, DN 25 MM, INSTALADO EM RAMAL DE ÁGUA, INCLUSOS RASGO E CHUMBAMENTO EM ALVENARIA. AF_12/2014 | UNID | 2,00 |

Rua Visconde Porto Alegre, Nº 130, Centro, CEP: 69.010-125



Este documento encontra-se registrado no Conselho Regional de Engenharia e Agronomia do Amazonas, vinculado à Certidão nº 978564/2021, emitida em 14/07/2021



Certidão nº 978564/2021
15/07/2021, 09:27

Chave de Impressão: 7A47W

O documento neste ato registrado foi emitido em 12/07/2021 e contém 16 folhas





| | | | |
|-------------|--|-------|---------|
| 17.2 | TUBO, CPVC, SOLDÁVEL, DN 54MM, INSTALADO EM PRUMADA DE ÁGUA - FORNECIMENTO E INSTALAÇÃO. AF 12/2014 | M | 10,00 |
| 17.3 | JOELHO 90 GRAUS, CPVC, SOLDÁVEL, DN 54MM, INSTALADO EM PRUMADA DE ÁGUA - FORNECIMENTO E INSTALAÇÃO. AF 12/2014 | UNID | 5,00 |
| 17.4 | REVISÃO DE PONTO DE ÁGUA TIPO 2 | UNID | 3,00 |
| 17.5 | PONTO DE CONSUMO TERMINAL DE ÁGUA QUENTE (SUBRAMAL) COM TUBULAÇÃO DE CPVC, DN 22 MM, INSTALADO EM RAMAL DE ÁGUA, INCLUSOS RASGO E CHUMBAMENTO EM ALVENARIA. AF 12/2014 | UNID | 1,00 |
| 18.0 | INSTALAÇÕES SANITÁRIAS | | |
| 18.1 | PONTO DE ESGOTO COM TUBO DE PVC RÍGIDO SOLDÁVEL DE Ø40MM (LAVATÓRIOS, MICTÓRIOS, RALOS SIFONADOS, ETC...) | UNID | 2,00 |
| 18.2 | REVISÃO DE PONTO DE ESGOTO TIPO 2 | UNID | 2,00 |
| 19.0 | DIVERSOS | | |
| 19.1 | FITA ANTIDERRAPANTE SAFETWALK, 3M, 4CM OU SIMILAR | M | 25,00 |
| 19.2 | ENGATE FLEXÍVEL EM INOX, 1/2" X 40CM - FORNECIMENTO E INSTALAÇÃO. AF 12/2013 | UNID. | 2,00 |
| 19.3 | SIFÃO DO TIPO GARRAFA EM METAL CROMADO 1 X 1.1/2" - FORNECIMENTO E INSTALAÇÃO. AF 12/2013 | UNID. | 2,00 |
| 19.4 | SABONETEIRA PLÁSTICA TIPO DISPENSER PARA SABONETE LÍQUIDO COM RESERVATÓRIO 800 A 1500 ML | UNID. | 1,00 |
| 20.0 | MANTENÇÃO DA LIGAÇÃO DA BOMBA | | |
| 20.1 | TE DE AÇO GALVANIZADO 1.1/2" - FORNECIMENTO E INSTALAÇÃO | UN | 3,00 |
| 20.2 | NIPLÉ, EM FERRO GALVANIZADO, DN 25 (1"), CONEXÃO ROSQUEADA, INSTALADO EM REDE DE ALIMENTAÇÃO PARA HIDRANTE - FORNECIMENTO E INSTALAÇÃO. AF 12/2015 | UN | 2,00 |
| 20.3 | NIPLÉ, EM FERRO GALVANIZADO, DN 40 (1 1/2"), CONEXÃO ROSQUEADA, INSTALADO EM REDE DE ALIMENTAÇÃO PARA HIDRANTE - FORNECIMENTO E INSTALAÇÃO. AF 12/2015 | UN | 6,00 |
| 20.4 | CURVA 90 GRAUS, EM AÇO, CONEXÃO SOLDADA, DN 40 (1 1/2"), INSTALADO EM REDE DE ALIMENTAÇÃO PARA HIDRANTE - FORNECIMENTO E INSTALAÇÃO. AF 12/2015 | UN | 1,00 |
| 21.0 | LÓGICA | | |
| 21.1 | CISCO POWER INJECTOR AIR | UN | 6,00 |
| 21.2 | CABO ELETRÔNICO CATEGORIA 5E, INSTALADO EM EDIFICAÇÃO INSTITUCIONAL - FORNECIMENTO E INSTALAÇÃO. AF 03/2018 | M | 3600,00 |

Este documento encontra-se registrado no Conselho Regional de Engenharia e Agronomia do Amazonas, vinculado à Certidão nº 978564/2021, emitida em 14/07/2021



Certidão nº 978564/2021
15/07/2021, 09:27

Chave de Impressão: 7A47W

O documento neste ato registrado foi emitido em 12/07/2021 e contém 16 folhas

Rua Visconde Porto Alegre, N° 130, Centro, CEP: 69.010-125





GRÁFICA
FAMA

| | | | |
|-------------|--|-------|--------|
| 21.3 | PATCH CORD INSTALAÇÃO E FORNECIMENTO | UN | 115,00 |
| 22.0 | SERVIÇOS DIVERSOS | | |
| 22.1 | MANUTENÇÃO EM PORTA DE VIDRO | UN | 1,00 |
| 22.2 | MANUTENÇÃO EM PORTÃO | UN | 1,00 |
| 22.3 | MANUTENÇÃO EM PORTÃO, TROCA DE MOTOR E PORTA DE VIDRO | UN | 1,00 |
| 22.4 | VIDRO LISO COMUM TRANSPARENTE, ESPESSURA 6MM | UN | 2,00 |
| 22.5 | IMPERMEABILIZAÇÃO DE SUPERFÍCIE COM MANTA ASFÁLTICA, DUAS CAMADAS, INCLUSIVE APLICAÇÃO DE PRIMER ASFÁLTICO, E=3MM E E=4MM. AF 06/2018 | M2 | 12,00 |
| 22.6 | JOELHO 45 GRAUS, PVC, SERIE NORMAL, ESGOTO PREDIAL, DN 100 MM, JUNTA ELÁSTICA, FORNECIDO E INSTALADO EM PRUMADA DE ESGOTO SANITÁRIO OU VENTILAÇÃO. AF 12/2014 | UN | 1,00 |
| 22.7 | CURVA CURTA 90 GRAUS, PVC, SERIE NORMAL, ESGOTO PREDIAL, DN 100 MM, JUNTA ELÁSTICA, FORNECIDO E INSTALADO EM PRUMADA DE ESGOTO SANITÁRIO OU VENTILAÇÃO. AF 12/2014 | UN | 2,00 |
| 22.8 | CAIXA COLETORA DE ENTULHO | UN | 2,00 |
| 23.0 | MANUTENÇÃO EM COBERTURA | | |
| 23.1 | REMOÇÃO DE TELHAS, DE FIBROCIMENTO, METÁLICA E CERÂMICA, DE FORMA MANUAL, SEM REAPROVEITAMENTO. AF 12/2017 | M2 | 24,72 |
| 23.2 | TELHAMENTO COM TELHA CERÂMICA CAPA-CANAL, TIPO PLAN, COM ATÉ 2 ÁGUAS, INCLUSO TRANSPORTE VERTICAL. AF 06/2016 | M2 | 24,72 |
| 24.0 | SERVIÇOS DIVERSOS | | |
| 24.1 | MONTAGEM E DESMONTAGEM DE ANDAIME MODULAR FACHADEIRO, COM PISO METÁLICO, PARA EDIFICAÇÕES COM MÚLTIPLOS PAVIMENTOS (EXCLUSIVE ANDAIME E LIMPEZA). AF 11/2017 | M2 | 20,00 |
| 24.2 | LOCAÇÃO DE ANDAIME METALICO TUBULAR DE ENCAIXE, TIPO DE TORRE, COM LARGURA DE 1 ATE 1,5 M E ALTURA DE *1,00* M | MXMES | 20,00 |
| 25.0 | DEMOLIÇÕES | | |
| 25.1 | DEMOLICAO DE ALVENARIA DE TIJOLOS FURADOS S/REAPROVEITAMENTO | M3 | 28,29 |
| 26.0 | PISO | | |
| 26.1 | PISO VINILICO EM REGUA SEMI-FLEXIVEL CLICADO - FORNECIMENTO E INSTALACAO | M2 | 278,64 |
| 26.2 | RODAPE EM MADEIRA, ALTURA 7CM, FIXADO COM COLA. | M | 113,02 |
| 26.3 | PINTURA IMUNIZANTE PARA MADEIRA, DUAS DEMAOS | M2 | 8,20 |

Rua Visconde Porto Alegre, N° 130, Centro, CEP: 69.010-125



Este documento encontra-se registrado no Conselho Regional de Engenharia e Agronomia do Amazonas, vinculado à Certidão nº 978564/2021, emitida em 14/07/2021



Certidão nº 978564/2021
15/07/2021, 09:27

Chave de Impressão: 7A47W

O documento neste ato registrado foi emitido em 12/07/2021 e contém 16 folhas



GRÁFICA
FAMA

| 27.0 PAREDES E REVESTIMENTOS | | | |
|------------------------------|---|----|--------|
| 27.1 | ALVENARIA DE VEDAÇÃO DE BLOCOS CERÂMICOS FURADOS NA HORIZONTAL DE 11,5X19X19CM (ESPESSURA 11,5CM) DE PAREDES COM ÁREA LÍQUIDA MENOR QUE 6M² SEM VÃOS E ARGAMASSA DE ASSENTAMENTO COM PREPARO MANUAL. AF_06/2014 | M2 | 4,17 |
| 27.2 | CHAPISCO APLICADO EM ALVENARIAS E ESTRUTURAS DE CONCRETO INTERNAS, COM COLHER DE PEDREIRO. ARGAMASSA TRAÇO 1:3 COM PREPARO MANUAL. AF_06/2014 | M2 | 8,34 |
| 27.3 | EMBOÇO OU MASSA ÚNICA EM ARGAMASSA TRAÇO 1:2:8, PREPARO MANUAL, APLICADA MANUALMENTE EM PANOS DE FACHADA COM PRESENÇA DE VÃOS, ESPESSURA DE 25 MM. AF_06/2014 | M2 | 8,34 |
| 27.4 | REVESTIMENTO EM PLACA OSB PARA PAREDE FORNECIMENTO E INSTALAÇÃO | M2 | 32,20 |
| 27.5 | IMPERMEABILIZAÇÃO COM PINTURA A BASE DE RESINA EPOXI ALCATRAO, DUAS DEMAOS. | M2 | 64,40 |
| 27.6 | PAREDE COM PLACAS DE GESSO ACARTONADO (DRYWALL), PARA USO INTERNO, COM DUAS FACES SIMPLES E ESTRUTURA METÁLICA COM GUIAS DUPLAS, COM VÃOS. AF_06/2017_P | M2 | 37,89 |
| 28.0 FORRO | | | |
| 28.1 | REMOÇÃO DE FORROS EM PLACA | M2 | 278,64 |
| 28.2 | FORRO DE FIBRA MINERAL, PARA AMBIENTES COMERCIAIS, INCLUSIVE ESTRUTURA DE FIXAÇÃO. AF_05/2017_P | M2 | 278,64 |
| 28.3 | ISOLAMENTO TERMOACÚSTICO COM LÃ MINERAL NA SUBCOBERTURA, INCLUSO TRANSPORTE VERTICAL. AF_06/2016 | M2 | 278,64 |
| 29.0 INSTALAÇÃO ELETRICA | | | |
| 29.1 | REMOCAO DE FIACAO ELETRICA | M | 300,00 |
| 29.2 | REMOÇÃO DE ELETRUDUTO PVC | M | 100,00 |
| 29.3 | REMOCAO DE TOMADAS OU INTERRUPTORES ELETRICOS | UN | 18,00 |
| 29.4 | RETIRADA DE APARELHOS DE ILUMINACAO C/ REAPROVEITAMENTO DE LAMPADAS | UN | 45,00 |
| 29.5 | CABO DE COBRE FLEXÍVEL ISOLADO, 2,5 MM², ANTI-CHAMA 450/750 V, PARA CIRCUITOS TERMINAIS - FORNECIMENTO E INSTALAÇÃO. AF_12/2015 | M | 50,00 |
| 29.6 | CABO DE COBRE FLEXÍVEL ISOLADO, 4 MM², ANTI-CHAMA 450/750 V, PARA CIRCUITOS TERMINAIS - FORNECIMENTO E INSTALAÇÃO. AF_12/2015 | M | 80,00 |
| 29.6 | CABO DE COBRE FLEXÍVEL ISOLADO, 6 MM², ANTI-CHAMA 450/750 V, PARA CIRCUITOS TERMINAIS - FORNECIMENTO E INSTALAÇÃO. AF_12/2015 | M | 120,00 |

Este documento encontra-se registrado no Conselho Regional de Engenharia e Agronomia do Amazonas, vinculado à Certidão nº 978564/2021, emitida em 14/07/2021



Certidão nº 978564/2021

15/07/2021, 09:27

Chave de Impressão: 7A47W

O documento neste ato registrado foi emitido em 12/07/2021 e contém 16 folhas

Rua Visconde Porto Alegre, N° 130, Centro, CEP: 69.010-125



Conselho Regional de Engenharia e Agronomia do Amazonas
Rua Costa Azevedo, 174, Centro - Manaus-AM
Tel: + 55 (92) 2125-7120 Fax: + 55 (92) 2125-7122 E-mail: faleconosco@crea-am.org.br

CREA-AM
Conselho Regional de Engenharia e Agronomia do Amazonas

Impresso em: 15/07/2021, às 09:27.





| | | | |
|-------|---|----|--------|
| 29.7 | CABO DE COBRE FLEXÍVEL ISOLADO, 10 MM ² , ANTI-CHAMA 450/750 V, PARA CIRCUITOS TERMINAIS - FORNECIMENTO E INSTALAÇÃO. AF 12/2015 | M | 20,00 |
| 29.8 | ELETROCALHA ELETROCALHA PERFURADA ZINCADA 50X 30 CM - FORNECIMENTO E INSTALAÇÃO | M | 60,00 |
| 29.9 | ELETRODUTO RÍGIDO ROSCÁVEL, PVC, DN 32 MM (1"), PARA CIRCUITOS TERMINAIS, INSTALADO EM FORRO - FORNECIMENTO E INSTALAÇÃO. AF 12/2015 | M | 120,00 |
| 29.10 | QUADRO DE DISTRIBUIÇÃO DE ENERGIA DE EMBUTIR, EM CHAPA METÁLICA, PARA 32 DISJUNTORES TERMOMAGNÉTICOS MONOPOLARES, COM BARRAMENTO TRIFÁSICO E NEUTRO, FORNECIMENTO E INSTALAÇÃO | UN | 1,00 |
| 29.11 | DISJUNTOR TERMOMAGNÉTICO TRIPOLAR PADRÃO NEMA (AMERICANO) 10 A 50A 240V, FORNECIMENTO E INSTALAÇÃO | UN | 2,00 |
| 29.12 | DISJUNTOR TERMOMAGNÉTICO MONOPOLAR PADRÃO NEMA (AMERICANO) 10 A 30A 240V, FORNECIMENTO E INSTALAÇÃO | UN | 18,00 |
| 29.13 | DISJUNTOR TERMOMAGNÉTICO TRIPOLAR PADRÃO NEMA (AMERICANO) 60 A 100A 240V, FORNECIMENTO E INSTALAÇÃO | UN | 4,00 |
| 29.14 | QUADRO DE DISTRIBUIÇÃO DE ENERGIA EM CHAPA DE AÇO GALVANIZADO, PARA 12 DISJUNTORES TERMOMAGNÉTICOS MONOPOLARES, COM BARRAMENTO TRIFÁSICO E NEUTRO - FORNECIMENTO E INSTALAÇÃO | UN | 1,00 |
| 29.15 | DISJUNTOR TERMOMAGNÉTICO BIPOLAR PADRÃO NEMA (AMERICANO) 10 A 50A 240V, FORNECIMENTO E INSTALAÇÃO | UN | 8,00 |
| 29.16 | DISJUNTOR DE PROTEÇÃO DE SURTO | UN | 2,00 |
| 29.17 | CABO MULTIPOLAR DE COBRE, FLEXÍVEL, CLASSE 4 OU 5, ISOLAÇÃO EM HEPR, COBERTURA EM PVC-ST2, ANTICHAMA BWF-B, 0,6/1 KV, 3 CONDUTORES DE 2,5 MM ² FORNECIMENTO E INSTALAÇÃO | M | 200,00 |
| 29.18 | CABO MULTIPOLAR DE COBRE, FLEXÍVEL, CLASSE 4 OU 5, ISOLAÇÃO EM HEPR, COBERTURA EM PVC-ST2, ANTICHAMA BWF-B, 0,6/1 KV, 3 CONDUTORES DE 1,5 MM ² FORNECIMENTO E INSTALAÇÃO | M | 120,00 |
| 29.19 | PONTO DE ILUMINAÇÃO RESIDENCIAL INCLUINDO INTERRUPTOR PARALELO, CAIXA ELÉTRICA, ELETRODUTO, CABO, RASGO, QUEBRA E CHUMBAMENTO (EXCLUINDO LUMINÁRIA E LÂMPADA). AF 01/2016 | UN | 68,00 |
| 29.20 | RASGO EM ALVENARIA PARA ELETRODUTOS COM DIÂMETROS MENORES OU IGUAIS A 40 MM. AF 05/2015 | M | 220,00 |
| 29.21 | QUEBRA EM ALVENARIA PARA INSTALAÇÃO DE CAIXA DE TOMADA (4X4 OU 4X2). AF 05/2015 | UN | 84,00 |
| 29.22 | CHUMBAMENTO LINEAR EM ALVENARIA PARA RAMAIS/DISTRIBUIÇÃO COM DIÂMETROS MENORES OU IGUAIS A 40 MM. AF 05/2015 | M | 220,00 |

Rua Visconde Porto Alegre, N° 130, Centro, CEP: 69.010-125



Este documento encontra-se registrado no Conselho Regional de Engenharia e Agronomia do Amazonas, vinculado à Certidão nº 978564/2021, emitida em 14/07/2021



Certidão nº 978564/2021
15/07/2021, 09:27

Chave de Impressão: 7A47W

O documento neste ato registrado foi emitido em 12/07/2021 e contém 16 folhas



GRÁFICA
FAMA

| | | | |
|-------------|--|----|-------|
| 29.23 | PAINEL LED DE EMBUTIR QUADRADO 48 W BRANCO, FORNECIMENTO E INSTALAÇÃO | UN | 68,00 |
| 29.24 | PONTO DE TOMADA, INCLUSIVE ELETRODUTO, CABO 4 MM, CAIXAS, CONEXÕES E TOMADA 2P+T 10 A | UN | 46,00 |
| 29.25 | LUMINARIA DE EMERGENCIA 30 LED - FORNECIMENTO E INSTALAÇÃO | UN | 10,00 |
| 30.0 | INSTALAÇÃO LOGICA | | |
| 30.01 | PONTO DE LÓGICA, INCLUINDO ACESSORIOS CAIXA DE PASSAGEM, PLACA COM ESPELHO, TOMADA E CABO CAT 6 | UN | 38,00 |
| 30.02 | PONTO DE TELEFONE, INCLUINDO CAIXA DE PASSAGEM, PLACA COM ESPELHO, TOMADA E CABO | UN | 1,00 |
| 30.03 | FORNECIMENTO DE CAIXA DE CABO UTP | UN | 2,00 |
| 30.04 | SWITCHES HPN 48 PORTAS + GIGABIT 10/100/1000 FORNECIMENTO E INSTALAÇÃO | UN | 1,00 |
| 30.05 | PATCH CORD, CATEGORIA 6, EXTENSAO DE 1,50 M FORNECIMENTO E INSTALAÇÃO | UN | 2,00 |
| 30.06 | PATCH PANEL, 48 PORTAS, CATEGORIA 6 FORNECIMENTO E INSTALAÇÃO | UN | 2,00 |
| 30.07 | FORNECIMENTO DE RACK DE PAREDE 12 U PAREDE - FORNECIMENTO E MONTAGEM. | UN | 1,00 |
| 30.08 | FORNECIMENTO NOBREACK USP 800 VA | UN | 10,00 |
| 30.09 | ANTENA PARA UNIFIT UAP OUTDOOR 2,4 GHZ FORNECIMENTO E INSTALAÇÃO | UN | 2,00 |
| 30.10 | FORNECIMENTO DE ORGANIZADOR DE CABOS LOGICOS | UN | 3,00 |
| 31.0 | ESQUADRIAS E DIVISORIAS | | |
| 31.01 | DIVISÓRIA VIDRO TEMPERADO DE 10MM COM ACABAMENTO EM MADEIRA INCLUSIVE FIXAÇÃO E MONTAGEM | M2 | 76,63 |
| 31.02 | REQUADRO DE MADEIRA PARA PORTA DE VIDRO 0,90x2,10 M, EXCLUSIVE VIDRO - FORNECIMENTO E INSTALAÇÃO | UN | 4,00 |
| 31.03 | PELICULA INSULFILM PRETO, INCLUSIVE APLICAÇÃO | M2 | 15,60 |

Rua Visconde Porto Alegre, N° 130, Centro, CEP: 69.010-125



gohnif
SA
PH

000070



Este documento encontra-se registrado no Conselho Regional de Engenharia e Agronomia do Amazonas, vinculado à Certidão nº 978564/2021, emitida em 14/07/2021



Certidão nº 978564/2021
15/07/2021, 09:27

Chave de Impressão: 7A47W

O documento neste ato registrado foi emitido em 12/07/2021 e contém 16 folhas



GRÁFICA
FAMA

| | | | |
|-------------|---|----|-------|
| 31.04 | PORTA DE VIDRO TEMPERADO, 0,9X2,10M, ESPESSURA 10MM, INCLUSIVE ACESSORIOS | UN | 5,00 |
| 31.05 | REQUADRO DE MADEIRA PARA JANELA | M2 | 40,60 |
| 31.06 | RETIRADA DE ESQUADRIAS DE VIDROS | M2 | 4,20 |
| 31.07 | PORTA DE VIDRO TEMPERADO, 2,0 X2,10M, ESPESSURA 10MM, INCLUSIVE ACESSORIOS | UN | 1,00 |
| 32.0 | INSTALAÇÕES COMBATE INCENDIO | | |
| 32.01 | PLACA DE SINALIZACAO DE SEGURANCA CONTRA INCENDIO, FOTOLUMINESCENTE, RETANGULAR, ANTI-CHAMAS SIMBOLOS, CORES E PICTOGRAMAS CONFORME NBR 13434 | UN | 14,00 |
| 32.02 | EXTINTOR INCENDIO ÁGUA-PRESSURIZADA 10L INCL SUPORTE PAREDE CARGA COMPLETA FORNECIMENTO E COLOCACAO | UN | 2,00 |
| 32.03 | EXTINTOR INCENDIO TP PO QUIMICO 6KG - FORNECIMENTO E INSTALACAO | UN | 4,00 |
| 32.04 | DETECTOR DE FUMAÇA COM SENSOR DE CALOR-FORNECIMENTO E INSTALAÇÃO | UN | 9,00 |
| 32.05 | ADESIVO PARA DEMARCAÇÃO DE SOLO PARA EXTINTOR DE INCENDIO FORNECIMENTO E INSTALAÇÃO | UN | 6,00 |
| 32.06 | ADESIVO PARA DEMARCAÇÃO DE ROTA DE FUGA FORNECIMENTO E INSTALAÇÃO | UN | 33,00 |
| 33.0 | CLIMATIZAÇÃO | | |
| 33.01 | RASGO EM ALVENARIA PARA ELETRODUTOS COM DIAMETROS MENORES OU IGUAIS A 40 MM. AF_05/2015 | M | 12,00 |
| 33.02 | KIT DE CONEXÕES E ELETRICA PARA INSTALAÇÃO DE AR CONDICIONADO 9.000 A 12.000 BTUS | UN | 2,00 |
| 33.03 | KIT DE CONEXÕES E ELETRICA PARA INSTALAÇÃO DE AR CONDICIONADO 36.000 BTUS | UN | 2,00 |
| 33.04 | KIT DE CONEXÕES E ELETRICA PARA INSTALAÇÃO DE AR CONDICIONADO 48.000 BTUS | UN | 4,00 |
| 33.05 | INSTALAÇÃO DE EQUIPAMENTO CONDENSADORA E EVAPORADORA PARA AR CONDICIONADO TIPO SPLIT | UN | 7,00 |
| 33.06 | CHUMBAMENTO LINEAR EM ALVENARIA PARA RAMAIS/DISTRIBUIÇÃO COM DIÂMETROS MENORES OU IGUAIS A 40 MM. AF_05/2015 | M | 12,00 |
| 34.0 | PINTURA | | |

Rua Visconde Porto Alegre, N° 130, Centro, CEP: 69.010-125

Conselho Regional de Engenharia e Agronomia do Amazonas
Rua Costa Azevedo, 174, Centro - Manaus-AM
Tel: + 55 (92) 2125-7120 Fax: + 55 (92) 2125-7122 E-mail: feleconosco@crea-am.org.br

CREA-AM
Conselho Regional de Engenharia e Agronomia do Amazonas

Impresso em: 15/07/2021, às 09:27.



Este documento encontra-se registrado no Conselho Regional de Engenharia e Agronomia do Amazonas, vinculado à Certidão nº 978564/2021, emitida em 14/07/2021



Certidão nº 978564/2021
15/07/2021, 09:27

Chave de Impressão: 7A47W

O documento neste ato registrado foi emitido em 12/07/2021 e contém 16 folhas

000074



GRÁFICA
FAMA

| | | | |
|---------------|---|----------------|----------|
| 34.01. | PINTURA EXTERNA | | |
| 34.01.01 | APLICAÇÃO E LIXAMENTO DE MASSA LÁTEX EM PAREDES, DUAS DEMÃOS. AF_06/2014 | M2 | 1021,32 |
| 34.01.02 | APLICAÇÃO MANUAL DE PINTURA COM TINTA LATEX ACRÍLICA STANDARD EM PAREDES, DUAS DEMÃOS | M2 | 1021,32 |
| 34.02. | PINTURA INTERNA | | |
| 34.02.01 | APLICAÇÃO E LIXAMENTO DE MASSA LÁTEX EM PAREDES, DUAS DEMÃOS. AF_06/2014 | M2 | 2077,67 |
| 34.02.02 | APLICAÇÃO MANUAL DE PINTURA COM TINTA LATEX ACRÍLICA STANDARD EM PAREDES, DUAS DEMÃOS | M2 | 2077,67 |
| 35.0 | SERVIÇOS DIVERSOS | | |
| 35.01 | CARGA MANUAL DE ENTULHO EM CAMINHAO BASCULANTE 6 M3 | M3 | 12,60 |
| 35.02 | TRANSPORTE DE INSUMOS VIA FLUVIAL-MANAUS/PARITINS BALSA FRETADA COM EMPURRADOR P/ 20T | UN | 1,00 |
| 35.03 | MONTAGEM E DESMONTAGEM DE ANDAIME TUBULAR TIPO TORRE? (EXCLUSIVE ANDAIME E LIMPEZA). AF 11/2017 | M | 10,00 |
| 35.04 | LOCAÇÃO DE ANDAIME METALICO TUBULAR TIPO TORRE | M/MES | 10,00 |
| 35.05 | CAIXA COLETORA DE ENTULHO COM 5M3 - LOCAÇÃO | UN | 4,00 |
| 35.06 | PLACAS DE COMUNICAÇÃO VISUAL EM PVC ADESIVADA COM ADESIVO LEITOSO IMITANDO OSB | UN | 9,30 |
| 35.07 | PLACAS DE COMUNICAÇÃO VISUAL EM MADEIRA PARA AMBIENTES INTERNOS | UN | 8,00 |
| 36.0 | LIMPEZA | | |
| 36.01 | LIMPEZA FINAL DA OBRA | M ² | 3.520,00 |

Este documento encontra-se registrado no Conselho Regional de Engenharia e Agronomia do Amazonas, vinculado à Certidão nº 978564/2021, emitida em 14/07/2021



Rua Visconde Porto Alegre, N° 130, Centro, CEP: 69.010-125



Certidão nº 978564/2021
15/07/2021, 09:27

Chave de Impressão: 7A47W

O documento neste ato registrado foi emitido em 12/07/2021 e contém 16 folhas

000073





Certidão de Acervo Técnico - CAT
Resolução Nº 1025 de 30 de Outubro de 2009
Lei Federal Nº 6496 de 07 de Dezembro de 1977

CREA-AM

CAT COM REGISTRO DE ATESTADO

978563/2021

Atividade concluída

Conselho Regional de Engenharia e Agronomia do Amazonas

CERTIFICAMOS, em cumprimento ao disposto na Resolução nº 1.025, de 30 de outubro de 2009, do Confea, que consta dos assentamentos deste Conselho Regional de Engenharia e Agronomia do Amazonas - Crea-AM, o Acervo Técnico do profissional **FELIPE AUGUSTO SOUZA DE ALBUQUERQUE** referente à(s) Anotação(ões) de Responsabilidade Técnica - ART abaixo discriminada(s):

Profissional: **FELIPE AUGUSTO SOUZA DE ALBUQUERQUE**
Registro: **24875AM** RNP: **0414672291**
Título profissional: **ENGENHEIRO CIVIL**

Número da ART: **AM20210259536** Tipo de ART: **OBRA OU SERVIÇO** Registrada em: **04/06/2021** Baixada em: **07/07/2021**
Forma de registro: **INICIAL** Participação técnica: **INDIVIDUAL**
Empresa contratada:

Contratante: **GRAFICA DINAMICA COLOR LTDA** CPF/CNPJ: **14.718.567/0001-02**
Endereço do contratante: **AVENIDA VISCONDE DE PORTO ALEGRE** Nº: **94**
Complemento: Bairro: **PRAÇA 14 DE JANEIRO**
Cidade: **MANAUS** UF: **AM** CEP: **69020130**
Contrato: **01/2020** Celebrado em: **06/01/2020**
Valor do contrato: **R\$ 1.000.000,00** Tipo de contratante: **Pessoa Jurídica de Direito Privado**
Ação institucional: **Outros**
Endereço da obra/serviço: **AVENIDA VISCONDE DE PORTO ALEGRE** Nº: **94**
Complemento: Bairro: **PRAÇA 14 DE JANEIRO**
Cidade: **MANAUS** UF: **AM** CEP: **69020130**
Data de início: **06/01/2020** Conclusão efetiva: **07/06/2021**
Finalidade: **Comercial**
Proprietário: **GRAFICA DINAMICA COLOR LTDA** CPF/CNPJ: **14.718.567/0001-02**

Atividade Técnica: **1 - DIRETA OBRAS E SERVIÇOS - CONSTRUÇÃO CIVIL > EDIFICAÇÕES > MANUTENÇÃO PREDIAL > #1063 - EDIFÍCIOS COMPLEXOS 15 - EXECUÇÃO 3520.00 metro quadrado; 1 - DIRETA OBRAS E SERVIÇOS - CONSTRUÇÃO CIVIL > EDIFICAÇÕES > MANUTENÇÃO PREDIAL > #1069 - EDIFICAÇÃO DE ALVENARIA 15 - EXECUÇÃO 3520.00 metro quadrado; 1 - DIRETA OBRAS E SERVIÇOS - CONSTRUÇÃO CIVIL > EDIFICAÇÕES > #1105 - REFORMA COM AMPLIAÇÃO 15 - EXECUÇÃO 3852.00 metro quadrado;**

Observações

CONTRATO DE PRESTAÇÃO DE SERVIÇO Nº 01/2020, SERVIÇO DE REFORMA, EXPANSÃO E MANUTENÇÃO DE UM PRÉDIO DE PATRIMÔNIO HISTÓRICO DE DOIS PAVIMENTOS, TERREO SERÁ ÁREA COMERCIAL E 1º ANDAR CASA MULTIFAMILIAR COM ÁREA TOTAL DE 3.420,00 M2 NA CIDADE DE MANAUS/AMAZONAS.

Informações Complementares

- Conforme atestado anexo (11 páginas, emitido em 30/06/2021), referente ao contrato 06/2018, circunscrito APENAS às atividades inerentes à sua modalidade, ENGENHEIRO CIVIL, em coerência com as suas atribuições profissionais. Obs.: O representante da contratante que subscreve o Atestado, Eng. Civ. VANESSA COSTA E COSTA, CPF Nº 016.470.462-03, RNP Nº 041792957-9 é profissional habilitado no âmbito do sistema Confea-Crea. CERTIFICAMOS, finalmente, que a responsabilidade pela veracidade e exatidão das informações declaradas constantes nos documentos que se encontram vinculados à presente Certidão de Acervo Técnico – CAT, cabe aos seus emissores.

CERTIFICAMOS, finalmente, que se encontra vinculado à presente Certidão de Acervo Técnico – CAT, o atestado contendo 11 folha(s), expedido pelo contratante da obra/serviço, a quem cabe a responsabilidade pela veracidade e exatidão das informações nele constantes.

Certidão de Acervo Técnico nº 978563/2021
14/07/2021, 17:36
3ZxAB

A Certidão de Acervo Técnico (CAT) à qual o atestado está vinculado constituirá prova da capacidade técnico-profissional da pessoa jurídica somente se o responsável técnico indicado estiver ou venha a ser integrado ao seu quadro técnico por meio de declaração entregue no momento da habilitação ou da entrega das propostas.

Certificamos que se encontra vinculado à presente CAT o atestado apresentado em cumprimento à Lei nº 8.666/93, expedido pela pessoa jurídica contratante, a quem cabe a responsabilidade pela veracidade e exatidão das informações nele constantes. É de responsabilidade deste Conselho a verificação da atividade profissional em conformidade com a Lei nº 5.194/66 e Resoluções do Conselho Federal de Engenharia e Agronomia - CONFEA.

Esta certidão perderá a validade, caso ocorra qualquer alteração posterior dos elementos cadastrais nela contidos.

Fica(m) Excluído(s), no entanto, o(s) serviço(s) cujas atribuições não competem ao(s) profissional(is) em questão.

A autenticidade desta Certidão pode ser verificada em: <http://publico.crea-am.org.br/>, com a chave: 3ZxAB





ATESTADO DE CAPACIDADE TÉCNICA

A **CONSTRUTORA SOBERANA EIRELI**, estabelecida na Rua Rui Barbosa, Centro nº 51, CEP: 69.010-220, sob o CNPJ/MF N° 33.075.863/0001-87, por meio do seu responsável legal o Sr. FELIPE AUGUSTO SOUZA DE ALBUQUERQUE, denomina-se **CONTRATADA** pela **GRÁFICA DINÂMICA COLOR LTDA**, estabelecida a Rua Visconde Porto Alegre – Nº 94 – Centro – CEP: 69020-130, CNPJ /MF – Nº 14.718.567/0001-02, denominada **CONTRATANTE**, cujo responsável técnico pela execução.

No período do dia **06/01/2020 a 07/06/2021**, são os seguintes profissionais:

- 1) **FELIPE AUGUSTO SOUZA DE ALBUQUERQUE**, ENGENHEIRO CIVIL, RNP Nº 0414672291, com registro no CREA-AM sob o Nº 24875, CPF Nº 891.754.332-49.

ATESTAMOS, para todos os fins, o serviço executado por meio do CONTRATO nº 01/2020 **EXECUÇÃO DOS SERVIÇOS DE REFORMA, EXPANSÃO E MANUTENÇÃO DE UM PRÉDIO DE PATRIMÔNIO HISTÓRICO DE DOIS PAVIMENTOS: SERÁ TÉRREO ÁREA COMERCIAL E 1º ANDAR CASA MULTIFAMILIAR COM ÁREA TOTAL DE 3.520 M² NA CIDADE DE MANAUS/AM.**

Atesto ainda, que os serviços em epígrafe são prestados sob a gerência da **GRÁFICA DINÂMICA COLOR LTDA**, através de seu Fiscal do Contrato nº 01/2020 a Engenheira Civil **VANNESSA COSTA E COSTA**, RNP Nº 0417929579, sob o registro no CREA Nº 29787/AM que este o subscreve, registra que a empresa cumpre fielmente com suas obrigações, não havendo menções que desabonem a técnica até a presente data. Não obstante cumpre assaltar que a execução contratual tem seu andamento de maneira correta e satisfatória.

- **ÁREA DE MANUTENÇÃO: 3.520 M2 DE MANUTENÇÃO PREDIAL**
- **ÁREA CONSTRUIDA: 40 M2 DE ÁREA CONSTRUIDA**
- **ENDEREÇO: RUA VISCONDE DE PORTO ALEGRE, Nº 94, CENTRO, CEP: 69.020-**

130

Rua Visconde Porto Alegre, Nº 94, Centro, CEP: 69.020-130



Este documento encontra-se registrado no Conselho Regional de Engenharia e Agronomia do Amazonas, vinculado à Certidão nº 978563/2021, emitida em 14/07/2021



Certidão nº 978563/2021
15/07/2021, 09:23

Chave de Impressão: 3ZxAB

O documento neste ato registrado foi emitido em 12/07/2021 e contém 11 folhas

000077



- VALOR DO CONTRATO: R\$ 1.000.000,00
- PRAZO CONTRATUAL: 06/01/2020 A 07/06/2021
- PRAZO DO CONTRATO: 06/01/2020 A 07/06/2021
- PRAZO EXECUTADO: 06/01/2020 A 07/06/2021- 100% CONCLUÍDO TODOS OS SERVIÇOS EXECUTADOS DURANTE ESTE PERÍODO.
- NÚMERO DA ART Nº: AM20210259536

1. DESCRIÇÃO DOS SERVIÇOS

Conforme planilha de quantitativo de serviços em anexo:



Manaus, 30 de junho de 2021.

Este documento encontra-se registrado no Conselho Regional de Engenharia e Agronomia do Amazonas, vinculado à Certidão nº 978563/2021, emitida em 14/07/2021



90 TN

Fabricio Souza Cruz Albuquerque

GRÁFICA DINÂMICA COLOR LTDA
FABRÍCIO SOUZA CRUZ DE ALBUQUERQUE
SÓCIO ADMINISTRADOR
CPF Nº 345.091.942-34
RG: 0999928-0

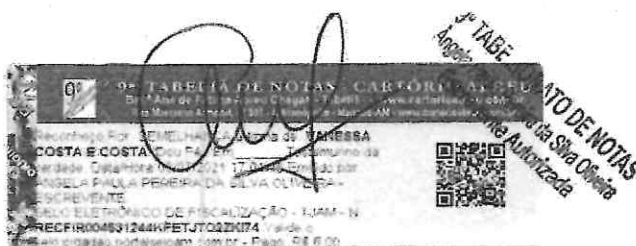

90 TN

GRÁFICA DINÂMICA COLOR LTDA
VANNESSA COSTA E COSTA
ENGENHEIRA CIVIL
CREA/AM Nº 29787AM
RNP Nº 0417929579

Certidão nº 978563/2021
15/07/2021, 09:23

Chave de Impressão: 3ZXAB

O documento neste ato registrado foi emitido em 12/07/2021 e contém 11 folhas

Rua Visconde Porto Alegre, N° 94, Centro, CEP: 69.020-130



RT 2
000078





| ITEM | DESCRIÇÃO | UND. | QUANT. |
|------|---|-------|-----------|
| 1.0 | PROJETOS EXECUTIVOS | | |
| 1.1 | PROJETO ARQUITETÔNICO, INCLUSIVE PLOTAGENS | M2 | 3.520,00 |
| 1.2 | PROJETO ESTRUTURAL, INCLUSIVE PLOTAGENS | M2 | 3.520,00 |
| 1.3 | PROJETO DE FUNDAÇÕES, INCLUSIVE PLOTAGENS | M2 | 3.520,00 |
| 1.4 | PROJETO DE INSTALAÇÕES ELÉTRICAS, INCLUSIVE PLOTAGENS | M2 | 3.520,00 |
| 2.0 | SERVIÇOS PRELIMINARES | | |
| 2.1 | LOCACAO DA OBRA, COM USO DE EQUIPAMENTOS TOPOGRAFICOS, INCLUSIVE NIVELADOR | M2 | 40,00 |
| 2.2 | EXECUÇÃO DE CENTRAL DE ARMADURA EM CANTEIRO DE OBRA, NÃO INCLUSO MOBILIÁRIO E EQUIPAMENTOS. AF_04/2016 | M2 | 8,00 |
| 2.3 | EXECUÇÃO DE CENTRAL DE FÔRMAS, PRODUÇÃO DE ARGAMASSA OU CONCRETO EM CANTEIRO DE OBRA, NÃO INCLUSO MOBILIÁRIO E EQUIPAMENTOS. AF_04/2016 | M2 | 8,00 |
| 2.4 | SONDAGEM A PERCUSSÃO SPT | UN | 6,00 |
| 2.5 | MONTAGEM E DESMONTAGEM DE ANDAIME TUBULAR TIPO "TORRE" (EXCLUSIVE ANDAIME E LIMPEZA). AF_11/2017 | M | 260,00 |
| 3.0 | FUNDAÇÕES COM BLOCO DE COROAMENTO E ESTACAS HC | | |
| 3.1 | ESCAVAÇÃO MECANIZADA PARA BLOCO DE COROAMENTO OU SAPATA, COM PREVISÃO DE FÔRMA, COM RETROESCAVADEIRA. AF_06/2017 | M3 | 40,00 |
| 3.2 | ATERRO MECANIZADO DE VALA COM RETROESCAVADEIRA (CAPACIDADE DA CAÇAMBA DA RETRO: 0,26 M³ / POTÊNCIA: 88 HP), LARGURA ATÉ 0,8 M, PROFUNDIDADE DE 1,5 A 3,0 M, COM AREIA PARA ATERRO. AF_05/2016 | M3 | 308,00 |
| 3.3 | CARGA E DESCARGA MECANIZADAS DE ENTULHO EM CAMINHÃO BASCULANTE 6 M3 | M3 | 18,98 |
| 3.4 | TRANSPORTE COM CAMINHÃO BASCULANTE DE 6 M3, EM VIA URBANA EM LEITO NATURAL (UNIDADE: M3XKM). AF_01/2018 | M3XKM | 379,60 |
| 3.5 | ESPALHAMENTO DE MATERIAL DE 1A CATEGORIA COM TRATOR DE ESTEIRA COM 153HP | M3 | 18,98 |
| 3.6 | ESTACA HÉLICE CONTÍNUA, DIÂMETRO DE 50 CM, COMPRIMENTO TOTAL ATÉ 15 M, PERFURATRIZ COM TORQUE DE 170 KN.M (EXCLUSIVE MOBILIZAÇÃO E DESMOBILIZAÇÃO). AF_02/2015 | M | 100,00 |
| 3.7 | ARRASAMENTO MECANICO DE ESTACA DE CONCRETO ARMADO, DIAMETROS DE 41 CM A 60 CM. AF_11/2016 | UN | 64,00 |
| 3.8 | CONCRETO MAGRO PARA LASTRO, TRAÇO 1:4,5:4,5 (CIMENTO/ AREIA MÉDIA/ BRITA 1) - PREPARO MANUAL. AF_07/2016 | M3 | 6,40 |
| 3.9 | FABRICAÇÃO, MONTAGEM E DESMONTAGEM DE FÔRMA PARA SAPATA, EM CHAPA DE MADEIRA COMPENSADA RESINADA, E=17 MM, 2 UTILIZAÇÕES. AF_06/2017 | M2 | 128,00 |
| 3.10 | ARMAÇÃO DE ESTRUTURAS DE CONCRETO ARMADO, EXCETO VIGAS, PILARES, LAJES E FUNDAÇÕES, UTILIZANDO AÇO CA-50 DE 10,0 MM - MONTAGEM. AF_12/2015 | KG | 11.032,00 |
| 3.11 | CONCRETO USINADO FCK 25MPA, BOMBEADO | M3 | 157,60 |
| 3.12 | MOBILIZAÇÃO E DESMOBILIZAÇÃO DE PERFURATRIZ | UN | 1,00 |
| 4.0 | ESTRUTURAS | | |
| 4.1 | FABRICAÇÃO DE FÔRMA PARA PILARES E ESTRUTURAS SIMILARES, EM CHAPA DE MADEIRA COMPENSADA PLASTIFICADA, E = 18 MM. AF_12/2015 | M2 | 179,20 |

Este documento encontra-se registrado no Conselho Regional de Engenharia e Agronomia do Amazonas, vinculado à Certidão nº 978563/2021, emitida em 14/07/2021



Certidão nº 978563/2021
15/07/2021, 09:23

Chave de Impressão: 3ZxAB

O documento neste ato registrado foi emitido em 12/07/2021 e contém 11 folhas

Rua Visconde Porto Alegre, N° 94, Centro, CEP: 69.020-130





| | | | |
|-----|---|-----|-----------|
| 4.2 | ARMAÇÃO DE ESTRUTURAS DE CONCRETO ARMADO, EXCETO VIGAS, PILARES, LAJES E FUNDAÇÕES, UTILIZANDO AÇO CA-50 DE 8,0 MM - MONTAGEM. AF_12/2015 | KG | 1.180,80 |
| 4.3 | CONCRETO USINADO BOMBEADO, FCK= 40 MPA, LANÇAMENTO, ESPALHAMENTO E ACABAMENTO | M2 | 800,00 |
| 4.4 | ARMAÇÃO DE ESTRUTURAS DE CONCRETO ARMADO, EXCETO VIGAS, PILARES, LAJES E FUNDAÇÕES, UTILIZANDO AÇO CA-50 DE 10,0 MM - MONTAGEM. AF_12/2015 | KG | 1.180,80 |
| 4.5 | ARMAÇÃO DE ESTRUTURAS DE CONCRETO ARMADO, EXCETO VIGAS, PILARES, LAJES E FUNDAÇÕES, UTILIZANDO AÇO CA-60 DE 10,0 MM- MONTAGEM. AF 12/2015 | KG | 12.000,00 |
| 4.6 | MONTAGEM E DESMONTAGEM DE FÔRMA DE VIGA, ESCORAMENTO COM GARFO DE MADEIRA, PÉ-DIREITO SIMPLES, EM CHAPA DE MADEIRA RESINADA, 4 UTILIZAÇÕES. AF_12/2015 | M2 | 142,50 |
| 4.7 | CONCRETO USINADO BOMBEADO, FCK= 40 MPA, LANÇAMENTO, ESPALHAMENTO E ACABAMENTO | M2 | 1.000,00 |
| 4.8 | LOCAÇÃO DE ESCORA METALICA TELESCOPICA, COM ALTURA REGULAVEL DE *1,80* A *3,20* M, COM CAPACIDADE DE CARGA DE NO MINIMO 1000 KGF (10 KN), INCLUSO TRIPE E FORCADO | MES | 1.400,00 |
| 4.9 | CONCRETO USINADO FCK 25MPA, BOMBEADO | M3 | 29,52 |
| 5.0 | PAREDES E ACABAMENTOS | | |
| 5.1 | ALVENARIA DE VEDAÇÃO DE BLOCOS CERÂMICOS FURADOS NA HORIZONTAL DE 9X19X19CM (ESPESSURA 9CM) DE PAREDES COM ÁREA LÍQUIDA MENOR QUE 6M² SEM VÃOS E ARGAMASSA DE ASSENTAMENTO COM PREPARO EM BETONEIRA. AF_06/2014 | M2 | 264,00 |
| 5.2 | ALVENARIA DE BLOCOS DE CONCRETO ESTRUTURAL 14X19X39 CM, (ESPESSURA 14 CM) FBK = 14,0 MPA, PARA PAREDES COM ÁREA LÍQUIDA MAIOR OU IGUAL A 6M², SEM VÃOS, UTILIZANDO PALHETA. AF_12/2014 | M2 | 900,00 |
| 5.3 | CHAPISCO APLICADO EM ALVENARIAS E ESTRUTURAS DE CONCRETO INTERNAS, COM COLHER DE PEDREIRO. ARGAMASSA TRAÇO 1:3 COM PREPARO EM BETONEIRA 400L. AF_06/2014 | M2 | 2.328,00 |
| 5.4 | EMBOÇO OU MASSA ÚNICA EM ARGAMASSA TRAÇO 1:2:8, PREPARO MECÂNICO COM BETONEIRA 400 L, APLICADA MANUALMENTE EM PANOS DE FACHADA COM PRESENÇA DE VÃOS, ESPESSURA DE 25 MM. AF_06/2014 | M2 | 2.328,00 |
| 5.5 | REBOCO ARGAMASSA TRACO 1:2 (CAL E AREIA FINA PENEIRADA), ESPESSURA 0,5CM, PREPARO MANUAL DA ARGAMASSA | M2 | 4.200,00 |
| 5.6 | (COMPOSIÇÃO REPRESENTATIVA) DO SERVIÇO DE REVESTIMENTO CERÂMICO PARA PAREDES INTERNAS, MEIA PAREDE, OU PAREDE INTEIRA, PLACAS GRÊS OU SEMI-GRÊS DE 20X20 CM, PARA EDIFICAÇÕES HABITACIONAIS UNIFAMILIAR (CASAS) E EDIFICAÇÕES PÚBLICAS PADRÃO. AF_11/2014 | M2 | 2.000,00 |
| 5.7 | MASSA ÚNICA, PARA RECEBIMENTO DE PINTURA, EM ARGAMASSA TRAÇO 1:2:8, PREPARO MECÂNICO COM BETONEIRA 400L, APLICADA MANUALMENTE EM FACES INTERNAS DE PAREDES, ESPESSURA DE 20MM, COM EXECUÇÃO DE TALISCAS. AF_06/2014 | M2 | 2.328,00 |
| 5.8 | CONCRETAGEM DE CORTINA DE CONTEÇÃO, ATRAVÉS DE BOMBA LANÇAMENTO, ADENSAMENTO E ACABAMENTO | M2 | 800,00 |

Este documento encontra-se registrado no Conselho Regional de Engenharia e Agronomia do Amazonas, vinculado à Certidão nº 978563/2021, emitida em 14/07/2021



Certidão nº 978563/2021
15/07/2021, 09:23
Chave de Impressão: 3ZxAB

O documento neste ato registrado foi emitido em 12/07/2021 e contém 11 folhas

Rua Visconde Porto Alegre, N° 94, Centro, CEP: 69.020-130



Conselho Regional de Engenharia e Agronomia do Amazonas
Rua Costa Azevedo, 174, Centro - Manaus-AM
Tel: + 55 (92) 2125-7120 Fax: + 55 (92) 2125-7122 E-mail: faleconosco@crea-am.org.br

CREA-AM
Conselho Regional de Engenharia e Agronomia do Amazonas

Impresso em: 15/07/2021, às 09:23.





| | | | |
|-----|--|----|-----------|
| 5.9 | FORNECIMENTO E INSTALAÇÃO EXECUÇÃO DE PAREDE DE GESSO ACARTONADO, DRYWALL PARA VEDAÇÃO COM ISOLAMENTO ACÚSTICO EM LÃ MINERAL EM TODAS DIVISÓRIAS, SISTEMA PLACOSTIL, ESPESSURA TOTAL DA PAREDE = 115MM, FABRICANTE PLACO OU EQUIVALENTE TÉCNICO. | M2 | 70,00 |
| 6.0 | PINTURAS | | |
| 6.1 | APLICAÇÃO DE FUNDO SELADOR ACRÍLICO EM PAREDES, UMA DEMÃO. AF_06/2014 | M2 | 2.600,00 |
| 6.2 | APLICAÇÃO E LIXAMENTO DE MASSA LÁTEX EM PAREDES, DUAS DEMÃOS. AF_06/2014 | M2 | 2.600,00 |
| 6.3 | APLICAÇÃO MANUAL DE PINTURA COM TINTA LÁTEX ACRÍLICA EM PAREDES, DUAS DEMÃOS. AF_06/2014 | M2 | 2.600,00 |
| 6.4 | APLICAÇÃO MECÂNICA DE PINTURA COM TINTA LATEX PVA EM TETO, DUAS DEMÃOS. AF_06/2014 | M2 | 2.600,00 |
| 6.5 | APLICAÇÃO MANUAL DE PINTURA COM TINTA LÁTEX ACRÍLICA EM TETO, DUAS DEMÃOS. AF_06/2014 | M2 | 2.600,00 |
| 6.6 | PINTURA ACRILICA SEMI-BRILHO NAS PAREDES INTERNAS E EXTERNAS E EXTERNAS PADRÃO SEED, DUAS DEMÃOS, INCLUSIVE SELADOR. | M2 | 1.500,00 |
| 6.7 | PINTURA COM TINTA AQUÍDICA DE FUNSO (TIPO ZARCÃO) PULVERIZADA SOBRE SUPERFICIES METÁLICAS (EXCETO PERFIL) EXECUTADO EM OBRA (POR DEMÃO). AF 01/2020 | M2 | 1.000,00 |
| 6.8 | PINTURA ANTI-FERRUGINOSA (ZARCAO)- CORRIMÃOS | M² | 300,00 |
| 7.0 | REVESTIMENTOS E ESQUADRIAS | | |
| 7.1 | REVESTIMENTO CERÂMICO PARA PAREDES EXTERNAS EM PASTILHAS DE PORCELANA 5 X 5 CM (PLACAS DE 30 X 30 CM), ALINHADAS A PRUMO, APLICADO EM PANOS COM VÃOS. AF_06/2014 | M2 | 9.000,00 |
| 7.2 | REVESTIMENTO CERÂMICO PARA PAREDES INTERNAS COM PLACAS TIPO ESMALTADA EXTRA DE DIMENSÕES 25X35 CM APLICADAS EM AMBIENTES DE ÁREA MENOR QUE 5 M² NA ALTURA INTEIRA DAS PAREDES. AF_06/2014 | M2 | 9.600,00 |
| 7.3 | EMBOÇO OU MASSA ÚNICA EM ARGAMASSA TRAÇO 1:2:8, PREPARO MECÂNICO COM BETONEIRA 400 L, APLICADA MANUALMENTE EM PANOS DE FACHADA COM PRESENÇA DE VÃOS, ESPESSURA DE 25 MM. AF_06/2014 | M2 | 10.000,00 |
| 7.4 | REBOCO ARGAMASSA TRACO 1:2 (CAL E AREIA FINA PENEIRADA), ESPESSURA 0,5CM, PREPARO MANUAL DA ARGAMASSA | M2 | 9.600,00 |
| 7.5 | VIDRO TEMPERADO INCOLOR, ESPESSURA 8MM, FORNECIMENTO E INSTALACAO, INCLUSIVE MASSA PARA VEDACAO | M2 | 4,83 |
| 7.6 | MOLA HIDRAULICA DE PISO PARA PORTA DE VIDRO TEMPERADO | UN | 2,00 |
| 7.7 | JOGO DE FERRAGENS CROMADAS PARA PORTA DE VIDRO TEMPERADO, UMA FOLHA COMPOSTO DE DOBRADICAS SUPERIOR E INFERIOR, TRINCO, FECHADURA, CONTRA FECHADURA COM CAPUCHINHO SEM MOLA E PUXADOR | UN | 3,00 |
| 7.8 | ISOLAMENTO TERMOACÚSTICO COM LÃ MINERAL NA SUBCOBERTURA, INCLUSO TRANSPORTE VERTICAL. AF_06/2016 | M2 | 1.404,00 |
| 7.9 | GRADE DE FERRO EM BARRA CHATA 3/16" | M2 | 48,00 |
| 8.0 | LOUÇAS E METAIS | | |

Este documento encontra-se registrado no Conselho Regional de Engenharia e Agronomia do Amazonas, vinculado à Certidão nº 978563/2021, emitida em 14/07/2021



Certidão nº 978563/2021
15/07/2021, 09:23

Chave de Impressão: 3ZxAB

O documento neste ato registrado foi emitido em 12/07/2021 e contém 11 folhas

Rua Visconde Porto Alegre, N° 94, Centro, CEP: 69.020-130





| | | | |
|------|--|----|----------|
| 8.1 | VASO SANITÁRIO SIFONADO COM CAIXA ACOPLADA LOUÇA BRANCA - FORNECIMENTO E INSTALAÇÃO. AF_12/2013 | UN | 2,00 |
| 8.2 | LAVATÓRIO LOUÇA BRANCA COM COLUNA, 45 X 55CM OU EQUIVALENTE, PADRÃO MÉDIO - FORNECIMENTO E INSTALAÇÃO. AF_12/2013 | UN | 2,00 |
| 8.3 | KIT CHASSI PEX, PRÉ-FABRICADO, PARA CHUVEIRO COM REGISTROS DE PRESSÃO E CONEXÕES POR ANEL DESLIZANTE - FORNECIMENTO E INSTALAÇÃO. AF_06/2015 | UN | 2,00 |
| 9.0 | PAVIMENTAÇÃO | | |
| 9.1 | REVESTIMENTO CERÂMICO PARA PISO COM PLACAS TIPO ESMALTADA EXTRA DE DIMENSÕES 35X35 CM APLICADA EM AMBIENTES DE ÁREA MENOR QUE 5 M2. AF_06/2014 | M2 | 60,00 |
| 9.2 | REATERRO MANUAL APILOADO COM SOQUETE. AF_10/2017 | M3 | 1.060,00 |
| 9.3 | CONTRAPISO EM ARGAMASSA TRAÇO 1:4 (CIMENTO E AREIA), PREPARO MANUAL, APLICADO EM ÁREAS SECAS SOBRE LAJE, NÃO ADERIDO, ESPESSURA 5CM. AF_06/2014 | M2 | 1.060,00 |
| 9.4 | PISO CIMENTADO, TRAÇO 1:3 (CIMENTO E AREIA), ACABAMENTO LISO, ESPESSURA 3,0 CM, PREPARO MECÂNICO DA ARGAMASSA. AF_06/2018 | M2 | 1.060,00 |
| 10.0 | COBERTURA | | |
| 10.1 | FABRICAÇÃO E INSTALAÇÃO DE TESOURA INTEIRA EM AÇO, VÃO DE 12 M, PARA TELHA ONDULADA DE FIBROCIMENTO, METÁLICA, PLÁSTICA OU TERMOACÚSTICA, INCLUSO IÇAMENTO. AF_12/2015 | UN | 60,00 |
| 10.2 | TELHAMENTO COM TELHA DE AÇO/ALUMÍNIO E = 0,5 MM, COM ATÉ 2 ÁGUAS, INCLUSO IÇAMENTO. AF_06/2016 | M2 | 2.200,00 |
| 10.3 | COBERTURA EM POLICARBONATO INCOLOR | M2 | 200,00 |
| 11.0 | FORRO | | |
| 11.1 | FORRO EM DRYWALL, PARA AMBIENTES COMERCIAIS, INCLUSIVE ESTRUTURA DE FIXAÇÃO. AF_05/2017_P | M2 | 2.200,00 |
| 11.2 | FORNECIMENTO E ASSENTAMENTO DE FORRO EM MADEIRA | M2 | 1.500,00 |
| 11.3 | FORNECIMENTO E ASSENTAMENTO DE FORRO EM PVC, INCLUSIVE TARUGAMENTO METÁLICO | M2 | 900,00 |
| 12.0 | INSTALAÇÕES ELÉTRICAS | | |
| 12.1 | LUMINÁRIAS TIPO CALHA, DE SOBREPOR, COM REATORES DE PARTIDA RÁPIDA E LÂMPADAS FLUORESCENTES 2X2X36W, COMPLETAS, FORNECIMENTO E INSTALAÇÃO | UN | 130,00 |
| 12.2 | POSTE DE AÇO CONICO CONTINUO CURVO DUPLO, FLANGEADO, COM JANELA DE INSPECAO H=9M - FORNECIMENTO E INSTALACAO | UN | 5,00 |
| 12.3 | ELETRODUTO RÍGIDO ROSCÁVEL, PVC, DN 32 MM (1"), PARA CIRCUITOS TERMINAIS, INSTALADO EM PAREDE - FORNECIMENTO E INSTALAÇÃO. AF_12/2015 | M | 600,00 |
| 12.4 | CABO DE COBRE FLEXÍVEL ISOLADO, 10 MM², ANTI-CHAMA 0,6/1,0 KV, PARA CIRCUITOS TERMINAIS - FORNECIMENTO E INSTALAÇÃO. AF_12/2015 | M | 1.800,00 |
| 12.5 | TERMINAL OU CONECTOR DE PRESSAO - PARA CABO 10MM2 - FORNECIMENTO E INSTALACAO | UN | 24,00 |
| 12.6 | CAIXA ENTERRADA ELÉTRICA RETANGULAR, EM ALVENARIA COM BLOCOS DE CONCRETO, FUNDO COM BRITA, DIMENSÕES INTERNAS: 1X1X0,6 M. AF_05/2018 | UN | 12,00 |

Este documento encontra-se registrado no Conselho Regional de Engenharia e Agronomia do Amazonas, vinculado à Certidão nº 978563/2021, emitida em 14/07/2021



Certidão nº 978563/2021
15/07/2021, 09:23

Chave de Impressão: 3ZxAB

O documento neste ato registrado foi emitido em 12/07/2021 e contém 11 folhas

Rua Visconde Porto Alegre, N° 94, Centro, CEP: 69.020-130



Conselho Regional de Engenharia e Agronomia do Amazonas
Rua Costa Azevedo, 174, Centro - Manaus-AM
Tel: + 55 (92) 2125-7120 Fax: + 55 (92) 2125-7122 E-mail: faleconosco@crea-am.org.br

CREA-AM
Conselho Regional de Engenharia e Agronomia do Amazonas

Impresso em: 15/07/2021, às 09:23.





| | | | |
|-------|--|----|----------|
| 12.7 | HASTE DE ATERRAMENTO 5/8 PARA SPDA - FORNECIMENTO E INSTALAÇÃO. AF_12/2017 | UN | 12,00 |
| 12.8 | QUADRO DE DISTRIBUIÇÃO DE ENERGIA DE EMBUTIR, EM CHAPA METÁLICA, PARA 40 DISJUNTORES TERMOMAGNÉTICOS MONOPOLARES, COM BARRAMENTO TRIFÁSICO E NEUTRO, FORNECIMENTO E INSTALAÇÃO | UN | 2,00 |
| 12.9 | DISJUNTOR TERMOMAGNÉTICO BIPOLAR PADRÃO NEMA (AMERICANO) 10 A 50A 240V, FORNECIMENTO E INSTALAÇÃO | UN | 10,00 |
| 12.10 | DISJUNTOR TERMOMAGNÉTICO TRIPOLAR PADRÃO NEMA (AMERICANO) 60 A 100A 240V, FORNECIMENTO E INSTALAÇÃO | UN | 2,00 |
| 12.11 | SUBESTAÇÃO AÉREA 150KVA | UN | 1,00 |
| 13.0 | DRENAGEM | | |
| 13.1 | TUBO PVC, SÉRIE R, ÁGUA PLUVIAL, DN 150 MM, FORNECIDO E INSTALADO EM CONDUTORES VERTICAIS DE ÁGUAS PLUVIAIS. AF_12/2014 | M | 70,00 |
| 13.2 | JOELHO 90 GRAUS, PVC, SÉRIE R, ÁGUA PLUVIAL, DN 150 MM, JUNTA ELÁSTICA, FORNECIDO E INSTALADO EM CONDUTORES VERTICAIS DE ÁGUAS PLUVIAIS. AF_12/2014 | UN | 80,00 |
| 13.3 | CAIXA PARA RALO COM GRELHA FOFO 135 KG DE ALV TIJOLO MACIÇO (7X10X20) PAREDES DE UMA VEZ (0.20 M) DE 0.90X1.20X1.50 M (EXTERNA) COM ARGAMASSA 1:4 CIMENTO:AREIA, BASE CONC FCK=10 MPA, EXCLUSIVE ESCAVACAO E REATERRO. | UN | 100,00 |
| 13.4 | CALHA EM CHAPA DE AÇO GALVANIZADO NÚMERO 24, DESENVOLVIMENTO DE 100 CM, INCLUSO TRANSPORTE VERTICAL. AF_06/2016 | M | 100,00 |
| 13.5 | TUBO SOLDAVEL DE PVC MARROM, INCLUSIVE CONEXOES D= 25MM | M | 800,00 |
| 13.6 | TUBO SOLDAVEL DE PVC MARROM, INCLUSIVE CONEXOES D= 32MM | M | 720,00 |
| 13.7 | TUBO SOLDAVEL DE PVC MARROM, INCLUSIVE CONEXOES D= 50MM | M | 100,00 |
| 13.8 | TUBO DE AÇO GALVANIZ NBR5580-CL MEDIA, DN65MM (2 1/2")- INCL CONEXOES | M | 250,00 |
| 13.9 | TUBO PONTA BOLSA E VIROLA DE PVC BRANCO D=50 MM | M | 90,00 |
| 13.10 | TUBO PONTA E BOLSA SOLDAVEL DE PVC BRANCO D=40 MM | M | 35,00 |
| 13.11 | TUBO PONTA E BOLSA SOLDAVEL DE PVC BRANCO D=100 MM | M | 35,00 |
| 13.12 | CAMADA IMPERMEABILIZADORA E=6,0CM | M2 | 600,00 |
| 14.0 | ÁREA EXTERNA | | |
| 14.1 | EXECUÇÃO DE PASSEIO (CALÇADA) OU PISO DE CONCRETO COM CONCRETO MOLDADO IN LOCO, FEITO EM OBRA, ACABAMENTO CONVENCIONAL, ESPESSURA 8 CM, ARMADO. AF_07/2016 | M2 | 1.650,00 |
| 14.2 | INSTALAÇÃO DE TELA EM NYLON TIPO MOSQUETEIRO PARA PROTEÇÃO CONTRA INSETOS, MORCES E AVES | M2 | 2.000,00 |
| 14.3 | PLANTIO DE GRAMA ESMERALDA EM ROLO | M2 | 136,00 |
| 14.4 | APLICACAO DE TINTA A BASE DE EPOXI SOBRE PISO | M2 | 1.000,00 |
| 14.5 | EXECUÇÃO DE PAVIMENTO EM PISO INTERTRAVADO, COM BLOCO SEXTAVADO DE 25 X 25 CM, ESPESSURA 8 CM. AF_12/2015 | M2 | 600,00 |
| 14.6 | REATERRO MANUAL APILOADO COM SOQUETE. AF_10/2017 | M3 | 825,00 |
| 14.7 | CAMADA HORIZONTAL DRENANTE C/ PEDRA BRITADA 1 E 2 | M3 | 25,85 |
| 14.8 | MANUTENÇÃO DA FACHADA DE PREDIO PATRIMONIO HISTORICO NO CENTRO DA CIDADE | M2 | 780,00 |
| 15.0 | DIVISÓRIAS | | |

Este documento encontra-se registrado no Conselho Regional de Engenharia e Agronomia do Amazonas, vinculado à Certidão nº 978563/2021, emitida em 14/07/2021



Certidão nº 978563/2021
15/07/2021, 09:23

Chave de Impressão: 3ZxAB

O documento neste ato registrado foi emitido em 12/07/2021 e contém 11 folhas

Rua Visconde Porto Alegre, N° 94, Centro, CEP: 69.020-130



Conselho Regional de Engenharia e Agronomia do Amazonas
Rua Costa Azevedo, 174, Centro - Manaus-AM
Tel: + 55 (92) 2125-7120 Fax: + 55 (92) 2125-7122 E-mail: feleconosco@crea-am.org.br

CREA-AM
Conselho Regional de Engenharia e Agronomia do Amazonas

Impresso em: 15/07/2021, às 09:23.





| | | | |
|-------|--|-------|----------|
| 15.1 | DIVISORIA EM PAINÉIS EUCATEX, AREIA JUNDIAI, INCLUSIVE FERRAGENS | M2 | 55,00 |
| 16.0 | INSTALAÇÕES DE LOGICA | | |
| 16.1 | RACK 19", ALTURA 48U, COM 04 EXAUSTORES NO TETO, COM FECHO CREMONA COM CHAVE, COM 04 RÉGUAS DE 08 TOMADAS ELÉTRICAS CADA UMA, TAMPAS LATERAIS REFORÇADAS E INTEIRICAS. | UND. | 1,00 |
| 16.2 | FORNECIMENTO E INSTALAÇÃO DE ROTEADOR MIKROTIK 10 PORTAS MPN: RB2011UIAS-RM | UND. | 1,00 |
| 16.3 | ALICATE DE CRIMPAR CABO DE REDE, PARA RJ45 E RJ11 | UND. | 4,00 |
| 16.4 | CABO ELETRÔNICO CATEGORIA 5E, INSTALADO EM EDIFICAÇÃO INSTITUCIONAL - FORNECIMENTO E INSTALAÇÃO. AF_03/2018 | UND. | 3.000,00 |
| 16.5 | TOMADA DE REDE RJ45 - FORNECIMENTO E INSTALAÇÃO. AF_03/2018 | UN | 8,00 |
| 16.6 | CABO ELETRÔNICO CATEGORIA 6, INSTALADO EM EDIFICAÇÃO RESIDENCIAL - FORNECIMENTO E INSTALAÇÃO. AF_03/2018 | M | 305,00 |
| 16.7 | PATCH PANEL 24 PORTAS, CATEGORIA 6 - FORNECIMENTO E INSTALAÇÃO. AF_03/2018 | UN | 1,00 |
| 16.8 | FORNECIMENTO E INSTALAÇÃO DE PATCH CORDAS CAT.5E, CONECTOR RJ-45 MACHO, C/1,50M - REV. 01 (REF. ORSE-9534) | UN | 8,00 |
| 16.9 | FORNECIMENTO E INSTALAÇÃO DE PATCH CORDAS CAT.6 C/2,50M - REV. 02 (REF. ORSE-10268) | UN | 8,00 |
| 16.10 | ELETRO CALHA METÁLICA PERFURADA 100 X 50 X 3000 MM (REF. ORSE - 7383) | UN | 10,33 |
| 16.11 | ELETRODUTO FLEXÍVEL CORRUGADO, PVC, DN 25 MM (3/4"), PARA CIRCUITOS TERMINAIS, INSTALADO EM PAREDE - FORNECIMENTO E INSTALAÇÃO. AF_12/2015 | M | 24,00 |
| 17.0 | TRABALHO EM TERRA | | |
| 17.1 | LIMPEZA MANUAL DO TERRENO C/RASPAGEM SUPERFICIAL | M² | 16,85 |
| 17.2 | ESCAVAÇÃO MANUAL DE VALAS. AF_03/2016. | M³ | 3,91 |
| 17.3 | PREPARO DE FUNDO DE VALA COM LARGURA MENOR QUE 1,5 M, EM LOCAL COM NÍVEL BAIXO DE INTERFERÊNCIA. AF_06/2016 | M³ | 4,61 |
| 17.4 | REATERRO MANUAL APOIADO COM SOQUETE. AF_10/2017 | M³ | 2,44 |
| 17.5 | ATERRO COM AREIA COM ADENSAMENTO HIDRAULICO | M³ | 2,43 |
| 18.0 | DEMOLIÇÕES, REMOÇÕES, MONTAGEM E DESMONTAGEM | | |
| 18.1 | REMOÇÃO DE PORTAS, DE FORMA MANUAL, SEM REAPROVEITAMENTO. AF_12/2017 | M² | 10,08 |
| 18.2 | DEMOLIÇÃO DE REVESTIMENTO CERÂMICO, DE FORMA MANUAL, SEM REAPROVEITAMENTO. AF_12/2017 | M² | 2,83 |
| 18.3 | REMOÇÃO DE FORROS DE DRYWALL, PVC E FIBROMINERAL, DE FORMA MANUAL, SEMREAPROVEITAMENTO. AF_12/2017 | M² | 26,18 |
| 18.4 | LIMPEZA/PREPARO SUPERFICIE CONCRETO P/PINTURA | M² | 335,37 |
| 18.5 | RETIRADA DE APARELHOS SANITÁRIOS AF_12/2017 | UNID. | 1,00 |
| 18.6 | DEMOLIÇÃO DE DIVISÓRIAS EM PLACAS DE MAMORITE OU DE CONCRETO AF_12/2017 | M² | 3,06 |
| 18.7 | DEMOLIÇÃO DE PAVIMENTO INTERTRAVADO, DE FORMA MANUAL, COM REAPROVEITAMENTO. AF_12/2017 | M² | 8,58 |

Este documento encontra-se registrado no Conselho Regional de Engenharia e Agronomia do Amazonas, vinculado à Certidão nº 978563/2021, emitida em 14/07/2021



Certidão nº 978563/2021

15/07/2021, 09:23

Chave de Impressão: 3ZxAB

O documento neste ato registrado foi emitido em 12/07/2021 e contém 11 folhas

Rua Visconde Porto Alegre, N° 94, Centro, CEP: 69.020-130



Conselho Regional de Engenharia e Agronomia do Amazonas
Rua Costa Azevedo, 174, Centro - Manaus-AM
Tel: + 55 (92) 2125-7120 Fax: + 55 (92) 2125-7122 E-mail: faleconosco@crea-am.org.br

CREA-AM
Conselho Regional de Engenharia e Agronomia do Amazonas

Impresso em: 15/07/2021, às 09:23.





| | | | |
|-------|---|----|----------|
| 18.8 | DEMOLIÇÃO DE PISO VINILICO | M² | 335,37 |
| 18.9 | DEMOLIÇÃO DE ALVENARIA PARA QUALQUER TIPO DE BLOCO, DE FORMA MECANIZADA, SEM REAPROVEITAMENTO. AF_12/2017 | M³ | 0,61 |
| 18.10 | REMOÇÃO DE CHAPAS E PERFIS DE DRYWALL, DE FORMA MANUAL, SEM REAPROVEITAMENTO. AF_12/2017. | M² | 3,71 |
| 18.11 | REMOÇÃO DE TELHAS, DE FIBROCIMENTO, METÁLICA E CERÂMICA, DE FORMA MANUAL, SEM REAPROVEITAMENTO. AF_12/2017. | M² | 29,43 |
| 19.0 | INFRAESTRUTURA | | |
| 19.1 | LASTRO DE CONCRETO, E = 5 CM, PREPARO MECÂNICO, INCLUSOS LANÇAMENTO E ADENSAMENTO. AF_07_2016. | M² | 4,81 |
| 19.2 | CONCRETO DE FCK = 25MPA, TRAÇO 1:2,3:2,7 (CIMENTO/ AREIA MÉDIA/ BRITA 1) - PREPARO MECÂNICO COM BETONEIRA 400 L. AF_07/2016. | M³ | 562,00 |
| 19.3 | CONCRETO DE FCK = 30MPA, TRAÇO 1:2,3:2,7 (CIMENTO/ AREIA MÉDIA/ BRITA 1) - PREPARO MECÂNICO COM BETONEIRA 400 L. AF_07/2016. | M³ | 950,00 |
| 19.4 | ARMAÇÃO UTILIZANDO AÇO CA-25 DE 12,5 MM - MONTAGEM. AF_12/2015. | KG | 7003,60 |
| 19.5 | ARMAÇÃO UTILIZANDO AÇO CA-60 DE 12,5 MM - MONTAGEM. AF_12/2015. | | 5.800,00 |
| 19.6 | FABRICAÇÃO DE FÔRMA PARA PILARES E ESTRUTURAS SIMILARES, EM MADEIRA SERRADA, E=25 MM. AF_12/2015 | M² | 12,89 |
| 19.7 | LANÇAMENTO/APLICACAO MANUAL DE CONCRETO EM FUNDACOES | M³ | 0,92 |
| 19.8 | CAMADA DRENANTE COM BRITA NUM 2 | M³ | 0,97 |
| 20.0 | SUPERESTRUTURA | | |
| 20.1 | PILAR DE MADEIRA NAO APARELHADA *10 X 10* CM, MACARANDUBA, ANGELIM OUEQUIVALENTE DA REGIAO | M | 12,00 |
| 20.2 | PINTURA IMUNIZANTE PARA MADEIRA, DUAS DEMAOS | M2 | 4,80 |
| 21.0 | CONSTRUÇÃO E MONTAGEM DE SUBESTAÇÃO 500KVA | | |
| 21.1 | ABRIGO PARA SUBESTAÇÃO - 500 KVAR | UN | 2,00 |
| 21.2 | SUBESTAÇÃO DE 500KVA - SEM ABRIGO - INCLUSIVE PROJETO | UN | 2,00 |
| 22.0 | CONSTRUÇÃO E MONTAGEM DE GRUPO GERADOR INCLUSIVE ABRIGO | | |
| 22.1 | GRUPO GERADOR AUTOMÁTICO TRIFÁSICO 500 KVA, VELOCIDADE DE 1800 RPM, FREQUENCIA DE 60 HZ | UN | 1,00 |
| 22.2 | ABRIGO PARA GRUPO GERADOR | UN | 1,00 |
| 23.0 | DEMOLIÇÕES, REMOÇÕES, MONTAGEM E DESMONTAGEM | | |
| 23.1 | REMOÇÃO DE PORTAS, DE FORMA MANUAL, SEM REAPROVEITAMENTO. AF_12/2017 | M2 | 2,00 |
| 23.2 | RETIRADA DE DIVISÓRIAS EM CHAPAS DE MADEIRA, COM MONTANTES METALICOS | M2 | 33,90 |
| 24.0 | ESQUADRIAS | | |
| 24.1 | KIT DE PORTA DE MADEIRA PARA PINTURA, SEMI-OCA (LEVE OU MÉDIA), PADRÃO MÉDIO, 80X210CM, ESPESSURA DE 3,5CM, ITENS INCLUSOS: DOBRADIÇAS, MONTAGEM E INSTALAÇÃO DO BATENTE, | UN | 2,00 |

Este documento encontra-se registrado no Conselho Regional de Engenharia e Agronomia do Amazonas, vinculado à Certidão nº 978563/2021, emitida em 14/07/2021



Certidão nº 978563/2021

15/07/2021, 09:23

Chave de Impressão: 3ZxAB

O documento neste ato registrado foi emitido em 12/07/2021 e contém 11 folhas

Rua Visconde Porto Alegre, N° 94, Centro, CEP: 69.020-130





| | | | |
|------|---|----|--------|
| | FECHADURA COM EXECUÇÃO DO FURO - FORNECIMENTO E INSTALAÇÃO. AF 08/2015 | | |
| 24.2 | RECOLOCACAO DE FOLHAS DE PORTA DE PASSAGEM OU JANELA, CONSIDERANDO REAPROVEITAMENTO DO MATERIAL | UN | 2,00 |
| 25.0 | PAREDES E PAINÉIS | | |
| 25.1 | DIVISORIA (N2) PAINEL/VIDRO - PAINEL MSO/COMEIA E=35MM - MONTANTE/RODAPE DUPLO ALUMINIO ANOD NAT - COLOCADA (REF. SINAP - 73909/1) | M2 | 28,68 |
| 26.0 | INSTALAÇÃO ELÉTRICA | | |
| 26.1 | DISJUNTOR MONOPOLAR TIPO DIN, CORRENTE NOMINAL DE 25A - FORNECIMENTO E INSTALAÇÃO. AF 04/2016 | UN | 2,00 |
| 26.2 | CABO DE COBRE FLEXÍVEL ISOLADO, 4 MM ² , ANTI-CHAMA 450/750 V, PARA CIRCUITOS TERMINAIS - FORNECIMENTO E INSTALAÇÃO. AF 12/2015 | M | 300,00 |
| 26.3 | ELETRODUTO FLEXÍVEL CORRUGADO, PVC, DN 25 MM (3/4"), PARA CIRCUITOS TERMINAIS, INSTALADO EM FORRO - FORNECIMENTO E INSTALAÇÃO. AF 12/2015 | M | 20,00 |
| 26.4 | ELETRODUTO FLEXÍVEL CORRUGADO, PVC, DN 32 MM (1"), PARA CIRCUITOS TERMINAIS, INSTALADO EM FORRO - FORNECIMENTO E INSTALAÇÃO. AF 12/2015 | M | 20,00 |
| 26.5 | TOMADA BAIXA DE EMBUTIR (2 MÓDULOS), 2P+T 10 A, INCLUINDO SUPORTE E PLACA - FORNECIMENTO E INSTALAÇÃO. AF 12/2015 | UN | 20,00 |
| 26.6 | CANALETA SIST. X 110X20,00MM C/DIV. | PC | 21,00 |
| 26.7 | CONEXÃO SIST. X LUVA EMENDA 110X20 | PC | 21,00 |
| 26.8 | ACOPLADOR SIST.X 110X20MM | PC | 20,00 |
| 26.9 | CONEXÃO SIST. X TAMPA ESTREMIDADE 110X20 | PC | 7,00 |
| 27.0 | INSTALAÇÕES COMBATE INCENDIO | | |
| 27.1 | PLACA DE SINALIZACAO DE SEGURANCA CONTRA INCENDIO, FOTOLUMINESCENTE, RETANGULAR, ANTI-CHAMAS SIMBOLOS, CORES E PICTOGRAMAS CONFORME NBR 13434 | UN | 20,00 |
| 27.2 | EXTINTOR INCENDIO ÁGUA-PRESSURIZADA 10L INCL SUPORTE PAREDE CARGA COMPLETA FORNECIMENTO E COLOCACAO | UN | 4,00 |
| 27.3 | EXTINTOR INCENDIO TP PO QUIMICO 6KG - FORNECIMENTO E INSTALACAO | UN | 6,00 |
| 27.4 | DETECTOR DE FUMAÇA COM SENSOR DE CALOR- FORNECIMENTO E INSTALAÇÃO | UN | 12,00 |
| 27.5 | ADESIVO PARA DEMARCAÇÃO DE SOLO PARA EXTINTOR DE INCENDIO FORNECIMENTO E INSTALAÇÃO | UN | 8,00 |
| 27.6 | ADESIVO PARA DEMARCAÇÃO DE ROTA DE FUGA FORNECIMENTO E INSTALAÇÃO | UN | 40,00 |
| 28.0 | CLIMATIZAÇÃO | | |
| 28.1 | RASGO EM ALVENARIA PARA ELETRODUTOS COM DIAMETROS MENORES OU IGUAIS A 40 MM. AF 05/2015 | M | 20,00 |
| 28.2 | KIT DE CONEXÕES E ELETRICA PARA INSTALAÇÃO DE AR CONDICIONADO 9.000 A 12.000 BTUS | UN | 2,00 |
| 28.3 | KIT DE CONEXÕES E ELETRICA PARA INSTALAÇÃO DE AR CONDICIONADO 36.000 BTUS | UN | 2,00 |
| 28.4 | KIT DE CONEXÕES E ELETRICA PARA INSTALAÇÃO DE AR CONDICIONADO 48.000 BTUS | UN | 4,00 |
| 28.5 | INSTALAÇÃO DE EQUIPAMENTO CONDENSADORA E EVAPORADORA PARA AR CONDICIONADO TIPO SPLIT | UN | 7,00 |
| 28.6 | CHUMBAMENTO LINEAR EM ALVENARIA PARA RAMAIS/DISTRIBUIÇÃO COM DIÂMETROS MENORES OU IGUAIS A 40 MM. AF 05/2015 | M | 12,00 |
| 29.0 | FACHADAS | | |

Este documento encontra-se registrado no Conselho Regional de Engenharia e Agronomia do Amazonas, vinculado à Certidão nº 978563/2021, emitida em 14/07/2021



Certidão nº 978563/2021
15/07/2021, 09:23

Chave de Impressão: 3ZxAB

O documento neste ato registrado foi emitido em 12/07/2021 e contém 11 folhas

Rua Visconde Porto Alegre, N° 94, Centro, CEP: 69.020-130



Conselho Regional de Engenharia e Agronomia do Amazonas
Rua Costa Azevedo, 174, Centro - Manaus-AM
Tel: + 55 (92) 2125-7120 Fax: + 55 (92) 2125-7122 E-mail: faleconosco@crea-am.org.br

CREA-AM
Conselho Regional de Engenharia e Agronomia do Amazonas

Impresso em: 15/07/2021, às 09:23.





| | | | |
|------|---|------|----------|
| 29.1 | BARRA LISA TRACO 1:3 (CIMENTO E AREIA MEDIA NAO PENEIRADA), INCLUSO ADITIVO IMPERMEABILIZANTE, ESPESSURA 0,5CM, PREPARO MANUAL DA ARGAMASSA | M2 | 382,65 |
| 29.2 | REMOÇÃO DE PINTURA PVA/ACRILICA | M2 | 255,10 |
| 29.3 | APLICAÇÃO E LIXAMENTO DE MASSA LÁTEX EM PAREDES, DUAS DEMÃOS. AF 06/2014 | M2 | 765,30 |
| 29.4 | APLICAÇÃO DE FUNDO SELADOR ACRÍLICO EM PAREDES, UMA DEMÃO. AF 06/2014 | M2 | 765,30 |
| 29.5 | APLICAÇÃO MANUAL DE PINTURA COM TINTA LÁTEX ACRÍLICA STANDARD EM PAREDES, DUAS DEMÃOS. | M2 | 2.551,00 |
| 29.6 | REMOÇÃO DE PINTURA A ÓLEO OU ESMALTE | M2 | 24,74 |
| 29.7 | PINTURA ESMALTE FOSCO, DUAS DEMAOS, SOBRE SUPERFICIE METALICA | M2 | 24,74 |
| 29.8 | LIMPEZA FORRO | M2 | 500,08 |
| 30.0 | AR CONDICIONADO | | |
| 30.1 | KIT PARA INSTALAÇÃO DE 24.000BTUS COM ATÉ 20M DE DISTÂNCIA - FORNECIMENTO E INSTALAÇÃO | UND | 1,00 |
| 30.2 | KIT PARA INSTALAÇÃO DE 48.000BTUS COM ATÉ 20M DE DISTÂNCIA - FORNECIMENTO E INSTALAÇÃO | UND | 2,00 |
| 30.3 | KIT PARA INSTALAÇÃO DE 60.000BTUS COM ATÉ 20M DE DISTÂNCIA - FORNECIMENTO E INSTALAÇÃO | UND | 1,00 |
| 31.0 | PINTURA | | |
| 31.1 | PINTURA EXTERNA | | |
| 31.2 | REMOÇÃO DE PINTURA PVA/ACRILICA | M2 | 2640,05 |
| 31.3 | APLICAÇÃO MANUAL DE FUNDO SELADOR ACRÍLICO EM PAREDES EXTERNAS DE CASAS. AF 06/2014 | M2 | 3303,78 |
| 31.4 | APLICAÇÃO E LIXAMENTO DE MASSA LÁTEX EM PAREDES, DUAS DEMÃOS. AF 06/2014 | M2 | 2604,05 |
| 31.5 | APLICAÇÃO MANUAL DE PINTURA COM TINTA LATEX ACRÍLICA STANDARD EM PAREDES, DUAS DEMÃOS | M2 | 2064,05 |
| 31.6 | PINTURA ACRILICA EM PISO CIMENTADO, TRES DEMAOS | M2 | 46,41 |
| 31.7 | INSTALAÇÃO DE ADESIVO LEITOSO FOSCO PARA PLATIBANDA | M2 | 40,00 |
| 32.0 | ESTRUTURA TELHADO | | |
| 32.1 | REMOÇÃO DE TELHA TIPO SANDUICHE | M2 | 200,00 |
| 32.2 | REMOÇÃO DE CALHAS E CONDUTORES DE ÁGUAS PLUVIAIS | M | 39,00 |
| 32.3 | CALHA EM CHAPA METÁLICA Nº 20 MEDIDAS (50MMX50MMX200MMX200MMX490MMX3000MM) INCLUSIVE ACESSÓRIOS | M | 39,00 |
| 32.4 | IMPERMEABILIZACAO DE CALHAS/LAJES DESCOBERTAS, COM EMULSAO ASFALTICA COM ELASTOMEROS, 3 DEMAOS | M2 | 39,00 |
| 32.5 | FUNDO ANTICORROSIVO A BASE DE OXIDO DE FERRO (ZARCAO), DUAS DEMAOS | M2 | 782,10 |
| 32.6 | TELHAMENTO COM TELHA DE AÇO/ALUMÍNIO E = 0,5 MM, COM ATÉ 2 ÁGUAS, INCLUSO IÇAMENTO. AF 06/2016 | M2 | 197,90 |
| 33.0 | SERVIÇOS FINAIS | | |
| 33.1 | LIMPEZA FINAL DA OBRA | M2 | 3.520,00 |
| 33.2 | CAIXA DE ENTULHO 5M3 | UND. | 10,00 |
| 34.0 | APOIO À OBRA | | |
| 34.1 | ENGENHEIRO CIVIL DE OBRA COM ENCARGOS COMPLEMENTARES | H | 120 |
| 34.2 | ENCARREGADO GERAL DE OBRAS COM ENCARGOS COMPLEMENTARES | H | 240 |

Este documento encontra-se registrado no Conselho Regional de Engenharia e Agronomia do Amazonas, vinculado à Certidão nº 978563/2021, emitida em 14/07/2021



Certidão nº 978563/2021
15/07/2021, 09:23

Chave de impressão: 3ZxAB

O documento neste ato registrado foi emitido em 12/07/2021 e contém 11 folhas

Rua Visconde Porto Alegre, N° 94, Centro, CEP: 69.020-130



Conselho Regional de Engenharia e Agronomia do Amazonas
Rua Costa Azevedo, 174, Centro - Manaus-AM
Tel: + 55 (92) 2125-7120 Fax: + 55 (92) 2125-7122 E-mail: faleconosco@crea-am.org.br

CREA-AM
Conselho Regional de Engenharia e Agronomia do Amazonas



Impresso em: 15/07/2021, às 09:23.



Certidão de Acervo Técnico - CAT
Resolução Nº 1025 de 30 de Outubro de 2009
Lei Federal Nº 6496 de 07 de Dezembro de 1977

CREA-AM

CAT COM REGISTRO DE ATESTADO

967376/2020

Atividade concluída

Conselho Regional de Engenharia e Agronomia do Amazonas

CERTIFICAMOS, em cumprimento ao disposto na Resolução nº 1.025, de 30 de outubro de 2009, do Confea, que consta dos assentamentos deste Conselho Regional de Engenharia e Agronomia do Amazonas - Crea-AM, o Acervo Técnico do profissional **FELIPE AUGUSTO SOUZA DE ALBUQUERQUE** referente à(s) Anotação(ões) de Responsabilidade Técnica - ART abaixo discriminada(s):

Profissional: **FELIPE AUGUSTO SOUZA DE ALBUQUERQUE**
Registro: **0414672291AM** RNP: **0414672291**
Título profissional: ENGENHEIRO CIVIL

Número da ART: **AM20200212683** Tipo de ART: **OBRA OU SERVIÇO** Registrada em: **12/06/2020** Baixada em: **17/07/2020**
Forma de registro: **SUBSTITUIÇÃO** Participação técnica: **INDIVIDUAL**
Empresa contratada: **CONSTRUTORA SOBERANA EIRELI**

Contratante: **H.F.R ALBUQUERQUE & CIA LTDA**
Endereço do contratante: **TRAVESSA TARUMÃ**
Complemento:
Cidade: **MANAUS**

CPF/CNPJ: **34.561.795/0001-29**

Nº: **1698**

Bairro: **PRAÇA 14 DE JANEIRO**

UF: **AM**

CEP: **69020440**

Contrato:

Celebrado em:

Valor do contrato: **R\$ 750.000,00**

Tipo de contratante: **Pessoa Jurídica de Direito Privado**

Ação institucional: **Outros**

Endereço da obra/serviço: **TRAVESSA TARUMÃ**

Nº: **1800**

Complemento:

Bairro: **PRAÇA 14 DE JANEIRO**

Cidade: **MANAUS**

UF: **AM**

CEP: **69020440**

Data de início: **01/01/2020**

Conclusão efetiva: **15/06/2020**

Finalidade: **SEM DEFINIÇÃO**

Proprietário: **H.F.R ALBUQUERQUE & CIA LTDA**

CPF/CNPJ: **34.561.795/0001-29**

Atividade Técnica: **1 - DIRETA OBRAS E SERVIÇOS - CONSTRUÇÃO CIVIL > EDIFICAÇÕES > EDIFICAÇÃO DE MATERIAIS MISTOS > #1033 - GALPÃO 52 - REFORMA 1536.00 metro quadrado;**

Observações

CONTRATO DE PRESTAÇÃO DE SERVIÇO DE REFORMA E EXPANSÃO DE UM GALPÃO COMERCIAL COM DEPOSITO DE DOIS ANDARES NA CIDADE DE MANAUS.

Informações Complementares

- Conforme Atestado de Capacidade Técnica, anexo (11 páginas, emitido em 17/06/2020), circunscrito APENAS às atividades inerentes à sua modalidade, ENGENHARIA CIVIL, em coerência com as suas atribuições profissionais. Obs.: O representante da Contratante que subscreve o documento, Eng. Civ. STEPHANE CATIVO DE AZEVEDO MONTEIRO, CPF Nº 741.809.162-15, com registro nacional sob o Nº 041892810-0, é profissional habilitado no âmbito do sistema Confea-Crea. CERTIFICAMOS, finalmente, que a responsabilidade pela veracidade e exatidão das informações declaradas constantes nos documentos que se encontram vinculados à presente Certidão de Acervo Técnico – CAT, cabe aos seus emissores.

CERTIFICAMOS, finalmente, que se encontra vinculado à presente Certidão de Acervo Técnico – CAT, o atestado contendo 11 folha(s), expedido pelo contratante da obra/serviço, a quem cabe a responsabilidade pela veracidade e exatidão das informações nele constantes.

Certidão de Acervo Técnico nº 967376/2020
03/08/2020, 17:44
5d965

A Certidão de Acervo Técnico (CAT) à qual o atestado está vinculado constituirá prova da capacidade técnico-profissional da pessoa jurídica somente se o responsável técnico indicado estiver ou venha a ser integrado ao seu quadro técnico por meio de declaração entregue no momento da habilitação ou da entrega das propostas.

Certificamos que se encontra vinculado à presente CAT o atestado apresentado em cumprimento à Lei nº 8.556/93, expedido pela pessoa jurídica contratante, a quem cabe a responsabilidade pela veracidade e exatidão das informações nele constantes. É de responsabilidade deste Conselho a verificação da atividade profissional em conformidade com a Lei nº 5.194/66 e Resoluções do Conselho Federal de Engenharia e Agronomia - CONFEA.

Esta certidão perderá a validade, caso ocorra qualquer alteração posterior dos elementos cadastrais nela contidos.

Fica(m) Excluído(s), no entanto, o(s) serviço(s) cujas atribuições não competem ao(s) profissional(is) em questão.

A autenticidade desta Certidão pode ser verificada em: <http://publico.crea-am.org.br/>, com a chave: 5d965

Conselho Regional de Engenharia e Agronomia do Amazonas

Rua Costa Azevedo, 174, Centro - Manaus-AM

Tel: + 55 (92) 2125-7120 Fax: + 55 (92) 2125-7122 E-mail: faleconosco@crea-am.org.br

CREA-AM
Conselho Regional de Engenharia e Agronomia do Amazonas

Impresso em: 16/12/2020, às 09:17.





ATESTADO DE CAPACIDADE TÉCNICA

A **H. F. R. ALBUQUERQUE & CIA LTDA** inscrita no CNPJ nº 34.561.795/0001-29, situada na Travessa Tarumã, Nº 1698, bairro Praça 14 de Janeiro CEP: 69020-440, na cidade de Manaus, estado do Amazonas, por intermédio de seu representante legal, **HENRIQUE FRANKLIN ROCHA DE ALBUQUERQUE**, brasileiro, divorciado, portador do RG nº 0578117-5, declarado no CPF nº 186.456.662-00, sob a fiscalização do engenheiro civil, **STEPHANE CATIVO DE AZEVEDO MONTEIRO** inscrito no CPF nº 741.809.162-15, CREA Nº 31520AM RPN nº 041892810-0, atestamos para os devidos fins, que a empresa **CONSTRUTORA SOBERANA EIRELI**, executou o serviço como demonstra na planilha em anexo, de forma satisfatória os serviços **SERVIÇO DE REFORMA E EXPANSÃO DE UM GALPÃO COMERCIAL COM DEPOSITO DE DOIS ANDARES NA CIDADE DE MANAUS**, conforme o CONTRATO Nº 001/2020 TRAVESSA TARUMÃ 1800 - PRAÇA 14 DE JANEIRO - MANAUS/AM - 69020440 na TRAVESSA TARUMÃ 1800 - PRAÇA 14 DE JANEIRO - MANAUS/AM - 69020440, inscrita no CNPJ: 33.075.863/0001-87, sob responsabilidade técnica do seguinte profissional **FELIPE AUGUSTO SOUZA DE ALBUQUERQUE**, ENGENHEIRO CIVIL RNP: 04 372291 CREA-AM 24875, inscrito no CPF nº 891.754.332-49, domiciliado na Avenida Rio Jutai, Nossa senhora das Graças nº 1139, CEP: 69053-020 Manaus-AM.

Atesto ainda, que os serviços em epígrafe são prestados sob a gerência da **H. F. R. ALBUQUERQUE & CIA LTDA**, através da sua responsável técnica que este o subscreve, registra que a empresa cumpre fielmente com suas obrigações, não havendo menções que desabonem a técnica até a presente data. Não obstante cumpre ressaltar que a execução contratual tem seu andamento de maneira esmerada e satisfatória.

Manaus, 17 de junho de 2020.

HENRIQUE FRANKLIN ROCHA DE ALBUQUERQUE
 SÓCIO ADMINISTRADOR
 CPF Nº 186.456.662-00

Stephane Cativo de Azevedo Monteiro
STEPHANE CATIVO DE AZEVEDO MONTEIRO
 ENGENHEIRA CIVIL
 RNP 041892810-0
 CPF Nº 741.809.162-15

Travessa Tarumã, Nº 1698, bairro Praça 14 de Janeiro CEP: 69020-440

Este documento encontra-se registrado no Conselho Regional de Engenharia e Agronomia do Amazonas, vinculado à Certidão nº 967376/2020, emitida em 03/08/2020



Certidão nº 967376/2020
16/12/2020, 09:17

Chave de Impressão: 5d965

O documento neste ato registrado foi emitido em 30/07/2020 e contém 11 folhas





1.0 DADOS DA OBRA/SERVIÇO

- **TERMO DE CONTRATO:** 001/2020
- **OBJETO DO CONTRATO:** REFORMA E EXPANSÃO DE UM GALPÃO COMERCIAL COM DEPOSITO DE DOIS ANDARES.
- **ÁREA CONSTRUIDA:** 1.536,00 M2
- **NÚMERO DE PAVIMENTOS:** 2 ANDAR
- **ENDEREÇO DA OBRA:** TRAVESSA TARUMÃ, PRAÇA 14 DE JANEIRO, MANAUS-AMAZONAS – CEP 69020-440
- **PRAZO DE EXECUÇÃO DA DEMANDA:** 01/01/2020 À 15/06/2020
- **PERÍODO DE REALIZAÇÃO DA OBRA:** 01/01/2020 À 15/06/2020
- **PRAZO CONTRATUAL:** 01/01/2020 À 15/06/2020
- **TERMO DE RECEBIMENTO PROVISÓRIO:** 15/06/2020
- **TERMO DE RECEBIMENTO DEFINITIVO:** 15/06/2020
- **VALOR TOTAL DO CONTRATO:** R\$ 750.000,00 (SETECENTOS E CINQUENTA MIL REAIS)
- **ART DA OBRA/SERVIÇO:** AM20200212683

2.0 DADOS DO CONTRATANTE:

- **CONTRATANTE:** H. F. R. ALBUQUERQUE & CIA LTDA
- **CNPJ:** 34.561.795/0001-29
- **RESPONSÁVEL DA EMPRESA:** HENRIQUE FRANKLIN ROCHA DE ALBUQUERQUE
- **CPF:** 186.456.662-00
- **FISCAL DO CONTRATO:** STEPHANE CATIVO DE AZEVEDO MONTEIRO
- **CPF:** 741.809.162-15
- **CREA:** 31520AM
- **RNP:** 041892810-0

3.0 DADOS DA CONTRATADA

- **CONTRATANTE:** CONSTRUTORA SOBERANA EIRELI
- **CNPJ:** 33.075.863/0001-87
- **RESPONSÁVEL DA EMPRESA:** FELIPE AUGUSTO SOUZA DE ALBUQUERQUE
- **CPF:** 891.754.332-49
- **RESPONSÁVEL TÉCNICO DA OBRA:** FELIPE AUGUSTO SOUZA DE ALBUQUERQUE
- **CPF:** 891.754.332-49
- **CREA:** 0414672291/AM
- **RNP:** 0414672291
- **ENTIDADE CLASSE:** CONSELHO REGIONAL DE ENGENHARIA E AGRONOMIA DO AMAZONAS.

1.0 DESCRIÇÃO DOS SERVIÇOS

- Conforme planilha de quantitativo de serviços em anexo.

Este documento encontra-se registrado no Conselho Regional de Engenharia e Agronomia do Amazonas, vinculado à Certidão nº 967376/2020, emitida em 03/08/2020



Certidão nº 967376/2020
16/12/2020, 09:17

Chave de Impressão: 5d965

O documento neste ato registrado foi emitido em 30/07/2020 e contém 11 folhas

Travessa Tarumã, N° 1698, bairro Praça 14 de Janeiro CEP: 69020-440





CARACTERÍSTICAS DO SERVIÇO CONFORME PLANILHA ABAIXO

| ITEM | DESCRIÇÃO | UND. | QUANT. |
|------------|--|----------------|----------|
| 1.0 | SERVIÇOS PRELIMINARES | | |
| 1.1 | CONFEÇÃO DE PROJETOS / AS BUILT (ACIMA DE 1000 M2) | M ² | 1.000,00 |
| 1.2 | DESPESAS LEGAIS. | VB | 1,00 |
| 1.3 | CONSUMO DE MATERIAL DE ESCRITÓRIO | MÉS | 7,00 |
| 1.4 | LOCACAO TOPOGRÁFICA DA OBRA | M2 | 930,00 |
| 1.5 | DEPÓSITO EM CANTEIRO DE OBRA | M2 | 30,00 |
| 1.6 | ENTRADA PROVISORIA DE ENERGIA ELETRICA | UN | 1,00 |
| 1.7 | ENSAIO EM CONCRETO - RCS E SLUMP TEST | UN | 30,00 |
| 1.8 | SONDAGEM A PERCUSSÃO SPT | UN | 10,00 |
| 1.9 | ANDAIME TUBULAR TIPO "TORRE" | M | 300,00 |
| 2.0 | PROJETO EXECUTIVO | | |
| 2.1 | PROJETO ARQUITETÔNICO, INCLUSIVE PLOTAGENS | M2 | 930,00 |
| 3.0 | DEMOLIÇÕES E RETIRADAS | | |
| 3.1 | DEMOLIÇÃO DE ALVENARIA | M ³ | 86,10 |
| 3.2 | DEMOLIÇÃO MANUAL DE CONCRETO (MARTELETE 30KG) | M ³ | 16,41 |
| 3.3 | REMOÇÃO DE ESTRUTURA DE MADEIRA PARA TELHA DE FIBROCIMENTO | M ² | 39,00 |
| 3.4 | REMOÇÃO DE TELHA DE FIBROCIMENTO | M ² | 39,00 |
| 3.5 | CARGA MANUAL DE ENTULHO, INCLUSIVE FORA. | M ³ | 80,00 |
| 4.0 | MOVIMENTO DE TERRA | | |
| 4.1 | ESCAVAÇÃO MANUAL | | |
| 4.2 | REATERRO MANAL - COMPACTADO COM MAÇO EM CAMADAS DE 20 CM | M ³ | 26,00 |
| 4.3 | CARGA MANUAL DE ENTULHO, INCLUSIVE FORA 240,09 M ³ | M ³ | 22,00 |
| 5.0 | INFRAESTRUTURA - FUNDAÇÕES EM ESTACA RAÍZ | | |
| 5.1 | FORMA DE MADEIRA COMUM PARA FUNDAÇÕES | M ² | 150,00 |
| 5.2 | CONCRETO USINADO BOMBEADO, FCK=30 MPA, INCLUSIVE ACABAMENTO. | M ³ | 77,00 |
| 5.3 | ARMADURA DE AÇO CA 50 | KG | 420,00 |
| 5.4 | ARMADURA DE AÇO CA 60 | KG | 120,00 |
| 5.5 | DESFORMA. | M ² | 150,00 |
| 5.6 | ESTACA RAIZ, DIÂMETRO DE 31 CM, COMPRIMENTO DE ATÉ 10 M, COM PRESENÇA DE ROCHA | M | 780,00 |
| 6.0 | SUPERESTRUTURA - PISO INDUSTRIAL DE ALTA RESISTÊNCIA - FCK = 30 MPA / 40 MPA. | | |
| 6.1.1 | PISO EM CONCRETO ARMADO - FCK= 30 MPA (ÁREA INTERNA) | M ² | 880,00 |
| 6.1.2 | FORMA PLANA EM CHAPA COMPENSADA RESINADA, ESTRUTURAL 12 MM | M ² | 320,00 |
| 6.1.3 | CONCRETO USINADO BOMBEADO, FCK=30 MPA, LANÇAMENTO, ESPALHAMENTO E ACAMENTO. | M ³ | 176,00 |
| 6.1.4 | ARMADURA DE AÇO CA 50 | KG | 8.400,00 |
| 6.1.5 | ARMADURA DE AÇO CA 60 | KG | 1.500,00 |
| 6.1.6 | DESFORMA. | M ² | 320,00 |

Travessa Tarumã, Nº 1698, bairro Praça 14 de Janeiro CEP: 69020-440

Este documento encontra-se registrado no Conselho Regional de Engenharia e Agronomia do Amazonas, vinculado à Certidão nº 967376/2020, emitida em 03/08/2020



Certidão nº 967376/2020
16/12/2020, 09:17

Chave de Impressão: 54965

O documento neste ato registrado foi emitido em 30/07/2020 e contém 11 folhas





| | | | |
|------------|--|----------------|----------|
| 6.1.7 | PISO PODOTÁTIL INTERNO EM BORRACHA 25X25CM ASSENTAMENTO COM COLA VINIL (FORNECIMENTO E ASSENTAMENTO) (COLORIDO) | M2 | 400,00 |
| 6.1.8 | PISO PODOTÁTIL EXTERNO EM PMC ESP. 3CM, ASSENTADO COM ARGAMASSA (FORNECIMENTO E ASSENTAMENTO) | M2 | 400,00 |
| 6.2.1 | PISO EM CONCRETO ARMADO - ESTACIONAMENTO/TRÁFEGO DE CARRETAS - DOCAS - FCK= 40 MPA (ÁREA EXTERNA) | M ² | 580,00 |
| 6.2.2 | FORMA PLANA EM CHAPA COMPENSADA RESINADA, ESTRUTURAL 12 MM | M ² | 210,00 |
| 6.2.3 | CONCRETO USINADO BOMBEADO, FCK = 30 MPA, LANÇAMENTO, ESPALHAMENTO E ACABAMENTO. | M ³ | 145,00 |
| 6.2.4 | ARMADURA DE AÇO CA 50. | KG | 6.600,00 |
| 6.2.5 | ARMADURA DE AÇO CA 60 | KG | 1.800,00 |
| 6.2.6 | DESFORMA. | m ² | 210,00 |
| 7.0 | ALVENARIAS | | |
| 7.1 | ALVENARIA DE VEDAÇÃO DE BLOCOS CERÂMICOS FURADOS NA HORIZONTAL DE 9X14X19CM (ESPESSURA 9CM) DE PAREDES COM ÁREA LÍQUIDA MAIOR OU IGUAL A 6M ² SEM VÃOS E ARGAMASSA DE ASSENTAMENTO COM PREPARO EM BETONEIRA. AF 06/2014 | M ² | 1602,00 |
| 7.2 | PILARES EM BLOCO DE CIMENTO (14 X 19 X 14 CM) ESTRUTURAL FURADO, COM CONCRETO E AÇO 3/8" | M ² | 232,00 |
| 7.3 | CHAPISCO TRAÇO 1:3 (CIMENTO E AREIA GROSSA) ESPESSURA 0,5 CM, PREPARO MECÂNICO DA ARGAMASSA | M ² | 1.204,00 |
| 7.4 | EMOBOÇO PAULISTA TRAÇO 1:4 (CIMENTO E AREIA MÉDIA PENEIRADA), ESPESSURA 2,0 CM, PREPARO MECÂNICO | M ² | 1.204,00 |
| 7.5 | ALVENARIA TIJOLO MACICO 1 VEZ (0,20m) EM SOLO-CIMENTO | M ² | 124,00 |
| 7.6 | MANTA ASFÁLTICA SOB CAMADA DE PROTEÇÃO MECÂNICA | M2 | 1.204,00 |
| 8 | COBERTURA EM ESTRUTURA METÁLICA E TELHAS AUTOPORTANTES. | | |
| 8.1 | ESTRUTURA METÁLICA PARA COBERTURA EM TELHA AUTOPORTANTE. | M ² | 930,00 |
| 8.2 | TELHAMENTO COM TELHA DE AÇO ZINCADO E = 0,5 MM, COM ATÉ 2 ÁGUAS, INCLUSIVE IÇAMENTO. | M ² | 930,00 |
| 8.3 | TELHA METÁLICA TERMOACÚSTICA (TIPO SANDUÍCHE) SOBRE ESTRUTURA METÁLICA | M2 | 930,00 |
| 9.0 | LAJES | | |
| 9.1 | LAJE PRÉ-MOLDADA P/ PISO, SOBRECARGA 200 KG/M ² , VÃOS ATÉ 3,50 M/E = 8 CM, C/ LAJOTAS E CAP. C/ CONC FCK=30 MPA, 4 CM, INTER-EIXO 38CM, C/ ESCORAMENTO (REAPR. 3X) E FERRAGEM NEGATIVA. | M ² | 220,00 |
| 9.2 | ESCORAMENTO DE LAJE PRÉ-MOLDADA. | M ² | 380,35 |
| 9.3 | VERGA 20 X 10 CM EM CONCRETO PRÉ-MOLDADO FCK=330 MPA (PREPARO COM BETONEIRA) AÇO CA 60, BITOLA FINA, INCLUSIVE FORMAS. | M ² | 36,00 |
| 9.4 | CONCRETO ARMADO PARA PILAR, VIGA E LAJE FCK= 30 MPA E FCK 25 MPA INCLUSIVE LANÇAMENTO E ACABAMENTO. | M ² | 1062,00 |
| 10 | IMPERMEABILIZAÇÃO | | |

Travessa Tarumã, Nº 1698, bairro Praça 14 de Janeiro CEP: 69020-440

Este documento encontra-se registrado no Conselho Regional de Engenharia e Agronomia do Amazonas, vinculado à Certidão nº 967376/2020, emitida em 03/08/2020



Certidão nº 967376/2020
16/12/2020, 09:17

Chave de impressão: 54965

O documento neste ato registrado foi emitido em 30/07/2020 e contém 11 folhas





| | | | |
|------|--|----------------|----------|
| 10.1 | IMPERMEABILIZAÇÃO DE PISOS PARA ÁREAS MOLHADAS COM EMULSAO ASFALTICA, TRÊS DEMÃOS. | M ² | 112,00 |
| 10.2 | ARGAMASSA IMPERMEÁVEL. | | |
| 10.3 | IMPERMEABILIZAÇÃO DE LAJE COM MANTA ASFÁLTICA E PROTEÇÃO MECÂNICA EM ARGAMASSA, ESPESSURA 3 CM. | M ² | 112,00 |
| 10.4 | IMPERMEABILIZAÇÃO DE VIGAS BALDRAME A BASE DE RESINA POLIURETANO VEGETAL, QUATRO DEMÃOS. | M ² | 220,00 |
| 11 | ESCADA EM CONCRETO ARMADO - FCK = 30 MPA (ACABAMENTO EM GRANITO) | | |
| 11.1 | CONFEÇÃO DE ESCADA EM ESTRUTURA DE CONCRETO ARMADO, COM REVESTIMENTO NOS DEGRAUS EM GRANITO CINZA-ANDORINHA E CORRIMÃO EM CONCRETO, ACABAMENTO EM GRANITO. | UN | 1,00 |
| 11.2 | ALVENARIA DE ELEVAÇÃO. | | |
| 11.3 | FORMA PLANA EM CHAPA COMPENSADA RESINADA, ESTRUTURAL 12 MM. | M ² | 30,00 |
| 11.4 | CONCRETO USINADO BOMBEADO, FCK= 30 MPA, LANÇAMENTO, ESPALHAMENTO E ACABAMENTO. | M ³ | 22,00 |
| 11.5 | ARMADURA DE AÇO CA 50 | KG | 620,00 |
| 11.6 | ARMADURA DE AÇO CA 60 | KG | 320,00 |
| 11.7 | DESFORMA | M ² | 24,00 |
| 11.8 | ASSENTAMENTO DE PISO EM GRANITO CINZA, INCLUSIVE RODAPÉ. | M ² | 11,00 |
| 12 | CONSTRUÇÃO DE FOSSA SÉPTICA E SUMIDOURO. | | |
| 12.1 | ESCAVAÇÃO MANUAL DE SOLO, INCLUSIVE BOTA FORA | M ³ | 45,00 |
| 12.2 | ALVENARIA DE BLOCO DE CONCRETO ESTRUTURAL 9 X 19 X 39 CM | M ² | 52,00 |
| 12.3 | CHAPISCO CI-AR 1:3 - 7 MM PREPARO E APLICAÇÃO. | M ² | 22,00 |
| 12.4 | MASSA ÚNICA 15 MM - ARGAMASSA REGULAR CA-AR 1:5+20% CI. | M ² | 22,00 |
| 12.5 | CONCRETO MAGRO FCK 10 MPA. | | |
| 12.6 | LAJE CONCRETO ARMADO FCK 30 MPA - E= 10CM. | M ³ | 0,80 |
| 12.7 | IMPERMEABILIZAÇÃO DE CISTERNA A BASE DE RESINA POLIURETANO VEGETAL, QUATRO DEMÃOS. | M ² | 2,00 |
| 12.8 | TAMPA DE INSPEÇÃO EM FIBRA DE VIDRO REFORÇADA - 60X60CM | UM | 3,00 |
| 13 | POÇO ARTESIANO | | |
| 13.1 | POÇO ARTESIANO COM 100 M DE PROFUNDIDADE, TUBULAÇÃO GEOMECÂNICA 6", MOTO BOMBA SUBMERSA 60 HP 24E - 380 V, QUADRO DE COMANDO 60 HP 380V. | UND | 1,00 |
| 14 | CAIXA D'ÁGUA EM CONCRETO 20 MIL LITROS | | |
| 14.1 | ESCAVAÇÃO MANUAL DE SOLO, INCLUSIVE BOTA FORA | M ³ | 22,00 |
| 14.2 | LASTRO DE CONCRETO | M ³ | 1,50 |
| 14.3 | FORMA DE MADEIRA COMUM | M ² | 320,00 |
| 14.4 | CONCRETO USINADO BOMBEADO, FCK= 30 MPA | M ³ | 30,00 |
| 14.5 | ARMADURA DE AÇO CA 50 | KG | 2.500,00 |
| 14.6 | ARMADURA DE AÇO CA 60 | KG | 800,00 |
| 14.7 | DESFORMA | M ² | 320,00 |

Travessa Tarumã, N° 1698, bairro Praça 14 de Janeiro CEP: 69020-440

Este documento encontra-se registrado no Conselho Regional de Engenharia e Agronomia do Amazonas, vinculado à Certidão nº 967376/2020, emitida em 03/08/2020



Certidão nº 967376/2020
16/12/2020, 09:17

Chave de Impressão: 5d965

O documento neste ato registrado foi emitido em 30/07/2020 e contém 11 folhas





| | | | |
|-----------|---|----|----------|
| 14.8 | CARGA MANUAL DE ENTULHO - COMPACTADO COM MAÇO EM CAMADAS DE 20 CM | M³ | 28,00 |
| 14.9 | IMPERMEABILIZAÇÃO DE CISTERNA A BASE DE RESINA POLIURETANO VEGETAL, QUATRO DEMÃOS. | M2 | 320,00 |
| 14.10 | TAMPA DE INSPEÇÃO EM FIBRA DE VIDRO REFORÇADA - 60X60CM | UM | 1,00 |
| 15 | PAVIMENTAÇÃO | | |
| 15.1 | LAJOTA CERÂMICA 40X40 CM, BRANCO E BEGE, COM ARGAMASSA DE SOBREPOSIÇÃO E REJ. JUNTAPLUS FINA 2MM BRANCO PLUS, INCLUSIVE RODAPÉ. | M² | 602,00 |
| 15.2 | PISO PAVIFLEX/VINILICO EM PLACA 30X30 CM | M² | 360,00 |
| 15.3 | SOLEIRA DE GRANITO CONZA MAUÁ POLIDO | M | 180,00 |
| 15.4 | CAMADA DE REGULARIZAÇÃO - TRAÇO 1:3 - ESPESSURA 3CM | M² | 220,00 |
| 15.5 | PISO INDUSTRIAL ALTA RESISTÊNCIA, ESPESSURA 12MM, INCLUSO JUNTAS DE DILATAÇÃO PLÁSTICAS E POLIMENTO MECANIZADO | M2 | 602,00 |
| 15.6 | EXECUÇÃO DE ASSENTAMENTO DE PISO PORCELANATO 60X60CM² | M2 | 1200,00 |
| 15.7 | EXECUÇÃO DE PISO GRANILITE | M2 | 250,00 |
| 16 | DIVISÓRIA E FORROS | | |
| 16.1 | DIVISÓRIA EM PAINÉIS EUCATEX, AREIA JUNDIAI, INCLUSIVE FERRAGENS | M² | 115,00 |
| 16.2 | FORRO EM PVC BRANCO | M² | 220,00 |
| 16.3 | FORRO EM DRYWALL, PARA AMBIENTES COMERCIAIS, INCLUSIVE ESTRUTURA DE FIXAÇÃO | M² | 2.316,00 |
| 16.4 | PAREDE COM PLACAS DE GESSO ACARTONADO (DRYWALL), PARA USO INTERNO, COM UMA FAC | M² | 4050,00 |
| 16.5 | PAREDE COM PLACAS DE GESSO ACARTONADO (DRYWALL), PARA USO INTERNO, COM UMA FACE | M2 | 450,00 |
| 17 | CARPINTARIA / MARCENARIA | | |
| 17.1 | PORTA DE 01 FOLHA 0,70 X 2,10, COMPENS, REVEST, LAMINADO MELAMINICO COR MADEIRA | UN | 6,00 |
| 17.2 | PORTA DE 01 FOLHA 0,70 X 2,10, COMPENS, REVEST, LAMINADO MELAMINICO COR MADEIRA | UN | 4,00 |
| 17.3 | ARMÁRIOS SOB BANCADA, REVESTIDO EM LAMINADO MELAMINICO, COM FERRAGENS | M² | 21,00 |
| 18 | SERRALHEIRA | | |
| 18.1 | ESTRUTURA DE TUBO DE ALUMÍNIO DIÂMETRO 3" PARA FIXAÇÃO DE DIVISÓRIAS DE VIDRO | M | 20,00 |
| 18.2 | ESTRUTURA EM PERFIL METÁLICO TIPO "U", ESP. 10 CM, FIXADO A ESTRUTURA DO FORRO, P/ RECEBER ESQUADRIA DE VIDRO TEMPERADO | M | 12,00 |
| 18.3 | ESTRUTURA METÁLICA PARA FIXAÇÃO DE PAINEL/LETREIRO | M² | 6,00 |
| 18.4 | CHAPA METÁLICA GALVANIZADA Nº14, CALANDRADA, DOBRADA, FORMANDO MÓDULOS EM REQUADROS (ALUCOBOND) | M² | 50,00 |
| 18.5 | ESQUADRIA DE ALUMÍNIO ANODIZADO | M² | 4,00 |
| 18.6 | ESQUADRIA DE ALUMÍNIO COMUM | M² | 18,00 |

Travessa Tarumã, Nº 1698, bairro Praça 14 de Janeiro CEP: 69020-440

Este documento encontra-se registrado no Conselho Regional de Engenharia e Agronomia do Amazonas, vinculado à Certidão nº 967376/2020, emitida em 03/08/2020



Certidão nº 967376/2020
16/12/2020, 09:17

Chave de Impressão: 5d965

O documento neste ato registrado foi emitido em 30/07/2020 e contém 11 folhas





| | | | |
|-----------|--|----------------|----------|
| 18.7 | CORRIMÃO EM FERRO TUBULAR EM DUAS BARRAS DIÂMETRO ENTRE 3 E 4,5 CM, COM MONTANTE | M | 13,00 |
| | CORRIMÃO DUPLO AÇO INOX FORNECIDO E INSTALADO COM MONTANTE | | |
| 18.8 | GRADIL COM TELA QUADRADA, INCLUSIVE PORTÃO MÓVEL, H= 2M | M | 25,00 |
| 18.9 | ESTRUTURA METÁLICA EM METALON PARA SUSTENTAÇÃO DE FORRO DE PVC ACARTONADO EM ESTRUTURA DE MADEIRA/METÁLICA | M | 737,00 |
| 18.10 | ESTRUTURA METÁLICA - SUSTENTAÇÃO FORRO, DUTOS E ELÉTRICA | M ² | 120,00 |
| 19 | FERRAGENS | | |
| 19.1 | DOBRADIÇA 3"X2.1/2" CROMADA INOX, ANELADA, LOCKWELL OU DE MESMA EQ. TÉCNICA, CONJ. C/ 3 UNIDADES | CJ | 10,00 |
| 19.2 | FECHADURA, CROMADA, REF. 71214 LINHA DESIGN UNO, TIPO ALAVANCA, LOCKWELL OU DE MESMA EQ. TÉCNICA | UN | 10,00 |
| 19.3 | MOLA HID. AÉREA P/ PORTA, POTÊNCIA 2, PRATA, REF. MA 200, FAB. DORMA OU DE MESMA EQ. TÉCNICA | UN | 1,00 |
| 19.4 | MOLA HID. PARA PISO, COM ESPELHO EM AÇO INOX, BTS 75V, DORMA OU DE MESMA EQ. TÉCNICA. | UN | 3,00 |
| 20 | VIDRAÇARIA - FORNEC. E INST. DE VIDRO TEMPERADO PELE DE VIDRO 12 MM, (ESPELHADO) PARA FACHADA | | |
| 20.1 | FORNECIMENTO E INSTALAÇÃO DE VIDRO TEMPERADO LISO, INCOLOR, ESP. 12MM COM FERRAGENS | M ² | 21,00 |
| 20.2 | FORNECIMENTO E INSTALAÇÃO DE VIDRO TEMPERADO LISO, INCOLOR, ESP. 12MM, 1 FOLHA 0,90 X 2,10, COM FERRAGENS | UN | 4,00 |
| 20.3 | FORNECIMENTO E INSTALAÇÃO DE PELÍCULA INSULFILM, 50% DE VISIBILIDADE. | M ² | 36,00 |
| 20.4 | FORNECIMENTO E INSTALAÇÃO DE VIDRO TEMPERADO PELE DE VIDRO. 12MM (ESPELHADO PARA FACHADA) | M ² | 38,00 |
| 20.5 | Cortina divisória de leito em PVC (vinil), largura de 1,80m, com trilhos e acessórios, da Br Goods ou similar - fornecimento | m2 | 21,00 |
| 21 | PINTURAS | | |
| 21.1 | PREPARAÇÃO DE PINTURA - EMASSAMENTO COM MASSA ACRÍLICA, INCLUSIVE LIXAMENTO | M ² | 2.204,00 |
| 21.2 | PREPARAÇÃO DE PINTURA - EMASSAMENTO COM MASSA PVA, INCLUSIVE LIXAMENTO | M ² | 1.204,00 |
| 21.3 | PINTURA 100% ACRÍLICA NATURAL, BRANCO GELO. REF. 002, SEMIBRILHO (CORAPLUS) | M ² | 1.204,00 |
| 21.4 | PINTURA 100% ACRÍLICA, BRANCO AZUL. REF. 2001M, SEMIBRILHO (CORAPLUS) | M ² | 5.204,00 |
| 21.5 | PINTURA PVA, BRANCO NEVE, REF 001, FOSCO C/ FUNDO PREPARADOR BRANCO, MASSA PVA, CPRAL OU DE MESMA EQ. TÉCNICA. | M ² | 1.204,00 |
| 21.6 | PINTURA ESMALTE SINTÉTICO FOSCO, CINZA ESCURO, RED. 1283F, CORAL OU DE MESMA EQ. TÉCNICA, SOB SUPERFÍCIE DE MADEIRA | M ² | 3.204,00 |
| 21.7 | PINTURA ESPECIAL EPOXI - TINTA EPOXI | M ² | 3.204,00 |

Travessa Tarumã, Nº 1698, bairro Praça 14 de Janeiro CEP: 69020-440

Este documento encontra-se registrado no Conselho Regional de Engenharia e Agronomia do Amazonas, vinculado à Certidão nº 967376/2020, emitida em 03/08/2020



Certidão nº 967376/2020
16/12/2020, 09:17

Chave de Impressão: 5d965

O documento neste ato registrado foi emitido em 30/07/2020 e contém 11 folhas





| | | | |
|---------|---|----|----------|
| 21.8 | PINTURA ESMALTE SINTÉTICO FOSCO, CINZA ESCURO, RED. 1283F, CORAL OU DE MESMA EQ. TÉCNICA, SOB SUPERFÍCIE DE MADEIRA | M² | 1.204,00 |
| 21.9 | PINTURA A PISTOLA COM TINTA AUTOMOTIVA, PRATA PORLA METÁLICO 9 E ACABAMENTO VERNIZ | M² | 1.204,00 |
| 21.10 | PINTURA ANTI-FERRUGINOSA (ZARCÃO) - CORRIMÃOS | M² | .204,00 |
| 22 | INSTALAÇÕES ELÉTRICAS (BAIXA TENSÃO), TELEC E INFORMÁTICA | | |
| 22.1.1 | ILUMINAÇÃO E TOMADAS DE USO COMUM | Un | |
| 22.1.2 | CENTRO DE DISTRIBUIÇÃO DE EMBUTIR CO BARRAMENTO TRIFÁSICO + NEUTRO + TERRA CAP. CORRENTE 100 A PARA 50 DISJUNTORES TIPO DIN NORMA IEC | Un | 1,00 |
| 22.1.3 | DISJUNTOR 3P-70A TIPO DIN NORMA IEC - REF. 32A MERLIN GERIN OU SIMILAR | Un | 5,00 |
| 22.1.4 | DISJUNTOR IP-16A TIPO DIN NORMA IEC - REF. 32A MERLIN GERIN OU SIMILAR | Un | 8,00 |
| 22.1.5 | DISJUNTOR IP-20A TIPO DIN NORMA IEC - REF. 32A MERLIN GERIN OU SIMILAR | Un | 6,00 |
| 22.1.6 | DISJUNTOR IP-10A TIPO DIN NORMA IEC - REF. 32A MERLIN GERIN OU SIMILAR | Un | 4,00 |
| 22.1.7 | DISJUNTOR DIFERENCIAL, RESIDUAL, IN=25A, 2 MÓDULOS, 30 MA, REF. DPNA VIGI MULTI, MERLIN GERIN OU SIMILAR. | Un | 1,00 |
| 22.1.8 | SUPRESSOR DE TRAASIENTE 25 KA, FAB. CLAMPER OU SIMILAR (03 FASES) | Un | 1,00 |
| 22.1.9 | CABOS DE COBRE, 1KV, #16 MM2, FLEXIVEL, REF PIRELLI OU SIMILAR, CONFORME ESPECIFICAÇÃO | M | 100,00 |
| 22.1.10 | CABOS DE COBRE, 750V, #25 MM2, FLEXIVEL, REF PIRELLI OU SIMILAR, CONFORME ESPECIFICAÇÃO | M | 700,00 |
| 22.1.11 | CABOS DE COBRE, 750V, #4,0 MM2, FLEXIVEL, REF PIRELLI OU SIMILAR, CONFORME ESPECIFICAÇÃO | M | 700,00 |
| 22.1.12 | CABO PP, 750 V, 3X1,0 MM2, FLEXIVEL | M | 100,00 |
| 22.1.13 | ARANDELA EXTERNA PARA LAMPADA PL ELETRONICA 9W, A PROVA DE TEMPO - REF: LUSTRES PROJETO F-5074 OU SIMILAR, COMPLETA, CONFORME ESPECIFICAÇÃO | Un | 7,00 |
| 22.1.14 | BLOCO AUTONOMO DE EMERGENCIA C/ 2 LAMP DE 8W - REF. UNITRON | Un | 4,00 |
| 22.1.15 | ELETRODUTO DE FG Ø1" INCLUINDO CONEXOES E ACESSORIOS | VR | 25,00 |
| 22.1.16 | ELETRODUTO DE FG Ø3/4" INCLUINDO CONEXOES E ACESSORIOS | VR | 40,00 |
| 22.1.17 | CAIXA OCTOGONAL PVC - 4"X4". REF CIPP 4X4 FM, CEMAR OU SIMILAR | UN | 17,00 |
| 22.1.18 | SUBESTAÇÃO AÉREA 150KVA | UN | 1,00 |
| 22.1.19 | LUMINÁRIA TIPO CALHA, DE SOBREPOR, COM 2 LÂMPADAS TUBULARES LED DE 36 W - FORNECIMENTO E INSTALAÇÃO | Un | 20,00 |
| 22.1.20 | LUMINÁRIA TIPO CALHA, DE SOBREPOR, COM 2 LÂMPADAS TUBULARES LED DE 18 W - FORNECIMENTO E INSTALAÇÃO. | Un | 10,00 |

Este documento encontra-se registrado no Conselho Regional de Engenharia e Agronomia do Amazonas, vinculado à Certidão nº 967376/2020, emitida em 03/08/2020



Certidão nº 967376/2020
16/12/2020, 09:17

Chave de Impressão: 5d965

O documento neste ato registrado foi emitido em 30/07/2020 e contém 11 folhas

Travessa Tarumã, Nº 1698, bairro Praça 14 de Janeiro CEP: 69020-440





| | | | |
|-------------|---|----|--------|
| 22.1.21 | LÂMPADA COMPACTA DE LED 10 W, BASE E27 - FORNECIMENTO E INSTALAÇÃO. | Un | 7,00 |
| 22.2 | INSTALAÇÕES ELÉTRICAS / LÓGICAS | | |
| 22.2.1 | QUADRO DE COMANDO DIM 80X60X20 CM REF CEMAR CE 8060-20 OU SIMILAR, CONFORME ESPECIFICAÇÃO | UN | 1,00 |
| 22.2.2 | BARRAMENTO TRIFÁSICO NORMA DIN - 150A, REF. CEMAR OU SILAR, CONFORME ESPECIFICAÇÃO | UN | 1,00 |
| 22.2.3 | RACK ABERTO 19"X40U'S - FURUKAWA OU SIMILAR, CONFORME SOLICITAÇÃO | UN | 1,00 |
| 22.2.4 | BANDEJA 1U X 19" X 250MM, PARA RACK FURUKAWA, OU SIMILAR, CONFORME SOLICITAÇÃO. | UN | 3,00 |
| 22.2.5 | RÉGUA DE TOMADA PARA RACK 19" - C/ 8 TOMADAS 2P+T, REF. FURUKAWA OU SIMILAR, CONFORME SOLICITAÇÃO | UN | 3,00 |
| 22.2.6 | GUIA DE CABO HORIZONTAL FECHADA 1U, FURUKAWA OU SIMILAR CONFORME SOLICITAÇÃO | UN | 5,00 |
| 22.3 | INFRA-ESTRUTURA PARA SISTEMA CFTV | | |
| 22.3.1 | MONITOR LCD 15" PARA CFTV - CONFORME ESPECIFICAÇÃO | UN | 1,00 |
| 22.3.2 | DVR - 16 SAÍDAS, CONFORME ESPECIFICAÇÃO | UN | 1,00 |
| 22.3.3 | CABO MINI-DIN PARA GRAVAÇÃO EM SVHS | UN | 2,00 |
| 22.3.4 | CÂMERA CFTV COLORIDA CCD 1/3" COM SUPORTE | UN | 12,00 |
| 22.3.5 | CONECTOR BNC 75OHMS | UN | 12,00 |
| 22.4 | INFRA-ESTRUTURA PARA SISTEMA DE ALARME | | |
| 22.4.1 | CENTRAL DE ALARME PREDIAL MULTIFUNCIONAL DIGITAL | UN | 1,00 |
| 22.4.2 | ELETRODUTO F.G.2" INCLUINDO CONEXÕES E ACESSÓRIOS | VR | 10,00 |
| 22.4.3 | ELETRODUTO F.G. 1" INCLUINDO CONEXÕES E ACESSÓRIOS | VR | 10,00 |
| 22.4.4 | ELETRODUTO F.G. 3/4" INCLUINDO CONEXÕES E ACESSÓRIOS | VR | 12,00 |
| 22.4.5 | CAIXA DE PASSAGEM METÁLICA 20X20CM C/ TAMPA | UN | 3,00 |
| 22.4.6 | CONDULETE UNIVERSAL, CONFORME ESPECIFICAÇÃO | UN | 10,00 |
| 22.4.7 | CAIXA DE 4X2" METÁLICA COM TAMPA CEGA | UN | 10,00 |
| 22.4.8 | CONDULETE 3/4" COM TAMPA CEGA | UN | 6,00 |
| 22.4.9 | CABO UTP CAT 5E 4 PARES, FAB FURUKAWA OU SIMILAR | M | 100,00 |
| 22.4.10 | SPIRALDUTO 3/8" - BRANCO REF: DUTOPLAST | M | 100,00 |
| 22.4.11 | CABO CCI - 50 - 2P | M | 100,00 |
| 22.4.12 | MATERIAL PARA SUSTENTAÇÃO DA TUBULAÇÃO, INCLUINDO BARRA ROSQUEADA, 1/4", PINO COM ROSCA 1/4", JUNÇÃO 1/4", ABRAÇADEIRA TIPO D, PARAFUSO ZINCADO 1/4"X1" COM PORCA ARRUELA E ANILHA DE PRESSÃO | VB | 1,00 |
| 5 | SERVIÇOS FINAIS | | |
| 22.5.1 | IDENTIFICAÇÃO DE TODOS OS ELEMENTOS DO SISTEMA LOGICO, COM ETIQUETAS ACRILICO, ANILHAS ETC | VB | 1,00 |
| 22.5.2 | IDENTIFICAÇÃO DE TODOS OS ELEMENTOS DO SISTEMA LOGICO, COM ETIQUETAS ACRILICO, ANILHAS ETC | VB | 1,00 |
| 23 | INSTALAÇÕES DE ÁGUA | | |
| 23.1 | TUBO SOLDÁVEL DE PVC MARROM, INCLUSIVE CONEXÕES D= 25MM | M | 600,00 |
| 23.2 | TUBO SOLDÁVEL DE PVC MARROM, INCLUSIVE CONEXÕES D= 32MM | M | 720,00 |

Este documento encontra-se registrado no Conselho Regional de Engenharia e Agronomia do Amazonas, vinculado à Certidão nº 967376/2020, emitida em 03/08/2020



Certidão nº 967376/2020
16/12/2020, 09:17

Chave de Impressão: 50965

O documento neste ato registrado foi emitido em 30/07/2020 e contém 11 folhas

Travessa Tarumã, N° 1698, bairro Praça 14 de Janeiro CEP: 69020-440





| | | | |
|-----------|---|----|--------|
| 23.3 | TUBO SOLDÁVEL DE PVC MARROM, INCLUSIVE CONEXÕES D=50MM | M | 60,00 |
| 23.4 | TUBO SOLDÁVEL DE PVC MARROM, INCLUSIVE CONEXÕES D=60MM | UN | 60,00 |
| 23.5 | REGISTRO DE GAVETA COM CANOPLA CROMADA D= 25MM ("1) | UN | 20,00 |
| 23.6 | TORNEIRA DE PRESSÃO CROMADA COM ENGATE PARA MANGUEIRA | UN | 10,00 |
| 23.7 | TORNEIRA DE PRESSÃO METÁLICA INOX TEMPORIZADA PARA LAVATÓRIO - FORNECIMENTO E INSTALAÇÃO | UN | 5,00 |
| 24 | INSTALAÇÕES CONTRA INCÊNDIO | | |
| 24.1 | EXTINTOR DE ÁGUA PRESSURIZADA, CAPACIDADE 10 LITROS | UN | 3,00 |
| 24.2 | EXTINTOR DE GÁS CARBÔNICO, CAPACIDADE 6KG | UN | 3,00 |
| 24.3 | PLACA DE SINALIZAÇÃO DE PROIBIÇÃO, FOTOLUMINESCENTE, 10X10, EVERLUX OU MESMA EQ. TÉCNICA | UN | 2,00 |
| 24.4 | PLACA DE SINALIZAÇÃO DE PROIBIÇÃO, FOTOLUMINESCENTE, 15X15, EVERLUX OU MESMA EQ. TÉCNICA | UN | 2,00 |
| 24.5 | PLACA DE SINALIZAÇÃO DE ORIENTAÇÃO E SALVAMENTO, FOTOLUMINESCENTE, 24X12 CM, EVERLUX OU DE MESMA EQ. TÉCNICA | UN | 2,00 |
| 24.6 | QUADRO VERMELHO COM MANGUEIRA ANTI INCENDIO | | 1,00 |
| 24.7 | SUPORTE PARA FIXAÇÃO DE EXTINTORES PORTÁTEIS DE INCÊNDIO EM PAREDES | UN | 6,00 |
| 24.8 | ABRIGO PARA HIDRANTE, 75X45X17CM, COM REGISTRO GLOBO ANGULAR 45° 2.1/2", ADAPTADOR STORZ 2.1/2", MANGUEIRA DE INCÊNDIO 15M, REDUÇÃO 2.1/2X1.1/2" E ESGUICHO EM LATÃO 1.1/2" - FORNECIMENTO E INSTALAÇÃO | UN | 1,00 |
| 24.9 | CAIXA DE INCÊNDIO 60X75X17CM - FORNECIMENTO E INSTALAÇÃO | UN | 1,00 |
| 24.10 | CONJUNTO DE MANGUEIRA PARA COMBATE A INCENDIO EM FIBRA DE POLIESTER PURA, COM 1.1/2", REVESTIDA INTERNAMENTE, COM 2 LANCES DE 15M CADA | UN | 1,00 |
| 24.11 | ALARME SONORO/VISUAL, SIRENE 120 dB, COM ACIONADOR MANUAL, ALIMENTAÇÃO 220 VAC - INSTALADO | UN | 2,00 |
| 24.12 | TUBO ACO GALVANIZ NBR5580-CL MEDIA, DN65MM (2 1/2")- INCL CONEXOES | m | 250,00 |
| 24.13 | BOMBA CENTRÍFUGA TRIFASICA, POTÊNCIA DE 10CV-220//380V, INCLUSIVE QUADRO DE COMANDO COMPLETO PARA 10CV, MATERIAL PARA SUCCÃO E RECALQUE | UN | 2,00 |
| | INSTALAÇÕES DE ESGOTO E ÁGUAS PLUVIAIS | | |
| 25.1 | TUBO PONTA BOLSA E VIROLA DE PVC BRANCO D=50 MM | M | 30,00 |
| 25.2 | TUBO PONTA E BOLSA SOLDÁVEL DE PVC BRANCO D=40MM | M | 30,00 |
| 25.3 | TUBO PONTA E BOLSA SOLDÁVEL DE PVC BRANCO D=100MM | M | 15,00 |
| 25.4 | JOELHO 90 OINTA BOLSA E VIROLA DE PVC BRANCO D=50MM | UN | 10,00 |
| 25.5 | CURVA 45 LONGA OINTA E BOLSA SOLDÁVEL DE PVC BRANCO D= 40MM | UN | 7,00 |
| 25.6 | CAIXA SIFONADA DE PVC RÍGIDO, 150 X 150 X 50MM | UN | 10,00 |
| 25.7 | ANEL DE BORRACHA PARA VASO SANITÁRIO | UN | 5,00 |
| 26 | INSTALAÇÕES DE CONDICIONADORES E AR E EXAUSTORES | | 1,00 |

Travessa Tarumã, N° 1698, bairro Praça 14 de Janeiro CEP: 69020-440

Este documento encontra-se registrado no Conselho Regional de Engenharia e Agronomia do Amazonas, vinculado à Certidão nº 967376/2020, emitida em 03/08/2020



Certidão nº 967376/2020

16/12/2020, 09:17

Chave de Impressão: 50965

O documento neste ato registrado foi emitido em 30/07/2020 e contém 11 folhas





| | | | |
|-----------|--|----------------|----------|
| 27.5 | TORNEIRA PARA LAVAGEM, 1153 C-51, DECA OU DE MESMA EQ. TÉCNICA | UN | 2,00 |
| 27.6 | TORNEIRA DE PRESSÃO CROMADA PARA PIA | UN | 4,00 |
| 28 | SERRALHERIA | | |
| 28.1 | PAINEL P/ FECHAMENTO SUPERIOR E LATERAL ESQUERDA/DIREITA EM CHAPA DE AÇO GALVANIZADA | M ² | 12,00 |
| 28.2 | PAINEL P/ FECHAMENTO EM MÓDULOS CURVOS EM CHAPA DE AÇO GALVANIZADA | M ² | 10,00 |
| 28.3 | PORTA METÁLICA PARA CORREDOR DE ABASTECIMENTO COM BIOMBOS METÁLICOS COMPLETA COM PUXADOR E FECHADURA | UN | 2,00 |
| 28.4 | REVESTIMENTO DE ALTA RESISTÊNCIA PARA PISO COM PLACAS TIPO KORODUR DE DIMENSÕES 60X60 CM APLICADA EM AMBIENTES DE ÁREA MAIOR QUE 10 M ² | M ² | 1862,00 |
| 28.5 | REGULARIZAÇÃO DE CONTRAPISO DE ALTA RESISTÊNCIA | M ² | 1862,00 |
| 29 | REVITALIZAÇÃO DE REVESTIMENTO DE PISO GRANILITE | | |
| 29.1 | REVESTIMENTO EM PISO GRANILITE, ESPESSURA 8MM, INCLUINDO JUNTAS DE DILATAÇÃO PLÁSTICA | M ² | 754,00 |
| 29.2 | REGULARIZAÇÃO DE CONTRAPISO DE ALTA RESISTÊNCIA | M ² | 754,00 |
| 30 | EXECUÇÃO DE MURO DE ARRIMO DE ALVENARIA DE TIJOLOS | | |
| 30.1 | ALVENARIA COM TIJOLO CERÂMICO FURADO 10X20X20 COM E=10 CM, COM ARGAMASSA MISTA DE CIMENTO, CAL HIDRATADA E AREIA SEM PENEIRAR TRAÇO 1:9 | M ² | 850,00 |
| 30.1 | PILARES EM BLOCO DE CIMENTO (14 X 19 X 14 CM) ESTRUTURAL FURADO, COM CONCRETO E AÇO 3/8" | M ² | 850,00 |
| 30.1 | CHAPISCO TRAÇO 1:3 (CIMENTO E AREIA GROSSA) ESPESSURA 0,5 CM, PREPARO MECÂNICO DA ARGAMASSA | M ² | 850,00 |
| 30.1 | EMBOÇO PAULISTA TRAÇO 1:4 (CIMENTO E AREIA MÉDIA PENEIRADA), ESPESSURA 2,0 CM, PREPARO MECÂNICO | M ² | 850,00 |
| 31 | SERVIÇOS DE REVESTIMENTOS EM FACHADA DE EDIFÍCIOS DE MÚLTIPLOS PAVIMENTOS | | |
| 31.1 | REVESTIMENTOS CERÂMICOS EM FACHADAS/REVESTIMENTOS EXTERNO | M ² | 929,89 |
| 32 | LIMPEZA E VERIFICAÇÃO FINAL | | |
| 32.1 | CAIXA DE ENTULHO 5M ³ | UND | 20,00 |
| 32.2 | LIMPEZA DIÁRIA DA OBRA | DIA | 220,00 |
| 32.3 | LIMPEZA FINAL DA OBRA | M ² | 1.200,00 |

HENRIQUE FRANKLIN ROCHA DE ALBUQUERQUE
 SÓCIO ADMINISTRADOR
 CPF Nº 186.456.662-00

STEPHANE CATIVO DE AZEVEDO MONTEIRO
 ENGENHEIRA CIVIL
 RNP 041892810-0
 CPF Nº 741.809.162-15

Travessa Tarumã, Nº 1698, bairro Praça 14 de Janeiro CEP: 69020-440

Este documento encontra-se registrado no Conselho Regional de Engenharia e Agronomia do Amazonas, vinculado à Certidão nº 967376/2020, emitida em 03/08/2020



Certidão nº 967376/2020
 16/12/2020, 09:17

Chave de Impressão: 5d965

O documento neste ato registrado foi emitido em 30/07/2020 e contém 11 folhas





Ministério da Economia
Secretaria de Governo Digital
Departamento Nacional de Registro Empresarial e Integração
Secretaria de Estado de Planejamento, Desenvolvimento, Ciência,
Tecnologia e Inovação – SEPLANCTI

Nº DO PROTOCOLO (Uso da Junta Comercial)

NIRE (da sede ou filial, quando a sede for em outra UF)

13600087434

Código da Natureza Jurídica

2305

Nº de Matrícula do Agente Auxiliar do Comércio

1 - REQUERIMENTO

ILMO(A). SR.(A) PRESIDENTE DA Junta Comercial do Estado do Amazonas

Nome: CONSTRUTORA SOBERANA EIRELI

(da Empresa ou do Agente Auxiliar do Comércio)

Nº FCN/REMP



AME2200015082

requer a V.Sª o deferimento do seguinte ato:

| Nº DE VIAS | CÓDIGO DO ATO | CÓDIGO DO EVENTO | QTDE | DESCRIÇÃO DO ATO / EVENTO |
|------------|---------------|------------------|------|---------------------------|
| 1 | 223 | | | BALANCO |
| | | | | |
| | | | | |
| | | | | |

MANAUS

Local

10 Fevereiro 2022

Data

Representante Legal da Empresa / Agente Auxiliar do Comércio:

Nome: _____

Assinatura: _____

Telefone de Contato: _____

2 - USO DA JUNTA COMERCIAL

DECISÃO SINGULAR

DECISÃO COLEGIADA

Nome(s) Empresarial(ais) igual(ais) ou semelhante(s):

SIM

SIM

Processo em Ordem À decisão

_____/_____/_____
Data

NÃO

_____/_____/_____
Data

Responsável

NÃO

_____/_____/_____
Data

Responsável

Responsável

DECISÃO SINGULAR

Processo em exigência. (Vide despacho em folha anexa)

2ª Exigência

3ª Exigência

4ª Exigência

5ª Exigência

Processo deferido. Publique-se e archive-se.

Processo indeferido. Publique-se.

_____/_____/_____
Data

Responsável

DECISÃO COLEGIADA

Processo em exigência. (Vide despacho em folha anexa)

2ª Exigência

3ª Exigência

4ª Exigência

5ª Exigência

Processo deferido. Publique-se e archive-se.

Processo indeferido. Publique-se.

_____/_____/_____
Data

Vogal

Vogal

Vogal

Presidente da _____ Turma

OBSERVAÇÕES

[Handwritten signatures and stamps]
000106



Junta Comercial do Estado do Amazonas



Certifico registro sob o nº 1177472 em 10/02/2022 da Empresa CONSTRUTORA SOBERANA EIRELI, CNPJ 33075863000187 e protocolo 220066507 - 10/02/2022. Autenticação: 4C857059E946C8B4C831E8BB6E9DD94D01CAD2E. Lycia Fabíola Santos de Andrade - Secretário-Geral. Para validar este documento, acesse <http://www.jucea.am.gov.br> e informe nº do protocolo 22/006.650-7 e o código de segurança cmJC Esta cópia foi autenticada digitalmente e assinada em 11/02/2022 por Lycia Fabíola Santos de Andrade - Secretário-Geral.





JUNTA COMERCIAL DO ESTADO DO AMAZONAS
Registro Digital

Capa de Processo

| Identificação do Processo | | |
|---------------------------|--------------------------------------|------------|
| Número do Protocolo | Número do Processo Módulo Integrador | Data |
| 22/006.650-7 | AME2200015082 | 10/02/2022 |

| Identificação do(s) Assinante(s) | | |
|--|---------------------|-----------------|
| CPF | Nome | Data Assinatura |
| 580.138.142-20 | DENYS MORAES CABRAL | 10/02/2022 |
| Assinado utilizando o(s) seguinte(s) selo(s) do gov.br   | | |
| Selo Ouro - Biometria TSE, Selo Ouro - Certificado Digital | | |

| | | |
|--|-------------------------------------|------------|
| 891.754.332-49 | FELIPE AUGUSTO SOUZA DE ALBUQUERQUE | 10/02/2022 |
| Assinado utilizando o(s) seguinte(s) selo(s) do gov.br   | | |
| Selo Ouro - Certificado Digital, Selo Prata - Bradesco - Internet Banking, Selo Prata - Cadastro via Internet Banking | | |

Junta Comercial do Estado do Amazonas

Handwritten signatures and initials in blue ink.

000101

BALANÇO PATRIMONIAL

EXERCÍCIO 2021

EMPRESA: CONSTRUTORA SOBERANA EIRELI EPP.

ENDEREÇO: RUA CÂNDIDO MARIANO.

NÚMERO: 61.

BAIRRO: CENTRO.

CEP: 69.020-300.

CIDADE: MANAUS.

ESTADO: AMAZONAS.

CNPJ: 33.075.863/0001-87.

NIRE: 13600087434.

W

Handwritten signature and initials in blue ink, including a large stylized signature and the initials 'A AB'.

000100

Junta Comercial do Estado do Amazonas

Certifico registro sob o nº 1177472 em 10/02/2022 da Empresa CONSTRUTORA SOBERANA EIRELI, CNPJ 33075863000187 e protocolo 220066507 - 10/02/2022. Autenticação: 4C857059E946C8B4C831E8BB6E9DD94D01CAD2E. Lycia Fabíola Santos de Andrade - Secretário-Geral. Para validar este documento, acesse <http://www.jucea.am.gov.br> e informe nº do protocolo 22/006.650-7 e o código de segurança cmJC Esta cópia foi autenticada digitalmente e assinada em 11/02/2022 por Lycia Fabíola Santos de Andrade - Secretário-Geral.

CONSTRUTORA SOBERANA EIRELI EPP

Cnpj 33.075.863/0001-87

Nire 13600087434

Rua Cândido Mariano, nº 61, Bairro: Centro

CEP 69.020-300 - Manaus-AM

BALANÇOS PATRIMONIAIS LEVANTADOS EM 31 DE DEZEMBRO DE 2021 E DE 2020

(Comparativo exercícios 2021 e 2020)

(Expressos em reais)

| <u>ATIVO</u> | <u>31/12/2021</u> | <u>31/12/2020</u> |
|-------------------------------|---------------------|---------------------|
| | <u>R\$</u> | <u>R\$</u> |
| CIRCULANTE | | |
| Disponível | | |
| Créditos | 1.080.551,48 | 1.554.326,92 |
| Estoques | - | - |
| Outros valores e bens | - | - |
| Total do circulante | <u>18.139,08</u> | <u>-</u> |
| | <u>1.098.690,56</u> | <u>1.554.326,92</u> |
| NÃO CIRCULANTE | | |
| Investimentos | - | - |
| Imobilizado, líquido | 6.658,22 | 5.599,26 |
| Total do ativo não circulante | <u>6.658,22</u> | <u>5.599,26</u> |
| TOTAL | <u>1.105.348,78</u> | <u>1.559.926,18</u> |

CONSTRUTORA SOBERANA EIRELI

Felipe Augusto Souza de Albuquerque

CPF: 891.754.332-49

Sócio Administrador

Denys Moraes Cabral

Contador CRC/AM 011712/O-5

Junta Comercial do Estado do Amazonas

Certifico registro sob o nº 1177472 em 10/02/2022 da Empresa CONSTRUTORA SOBERANA EIRELI, CNPJ 33075863000187 e protocolo 220066507 - 10/02/2022. Autenticação: 4C857059E946C8B4C831E8BB6E9DD94D01CAD2E. Lylcia Fabíola Santos de Andrade - Secretário-Geral. Para validar este documento, acesse <http://www.jucea.am.gov.br> e informe nº do protocolo 22/006.650-7 e o código de segurança cmJC Esta cópia foi autenticada digitalmente e assinada em 11/02/2022 por Lylcia Fabíola Santos de Andrade - Secretário-Geral.

000105

CONSTRUTORA SOBERANA EIRELI EPP
Cnpj 33.075.863/0001-87
Nire 13600087434
Rua Cândido Mariano, nº 61, Bairro: Centro
CEP 69.020-300 - Manaus-AM

BALANÇOS PATRIMONIAIS LEVANTADOS EM 31 DE DEZEMBRO DE 2021 E DE 2020
(Comparativo exercícios 2021 e 2020)
(Expressos em reais)

| <u>PASSIVO</u> | <u>31/12/2021</u> | <u>31/12/2020</u> |
|---------------------------------|---------------------|---------------------|
| | <u>R\$</u> | <u>R\$</u> |
| CIRCULANTE | | |
| Fornecedores | | |
| Credores por financiamento | 2.263,38 | 734.316,15 |
| Obrigações tributárias | - | - |
| Salários e encargos sociais | 3.315,67 | 55.902,55 |
| Total do circulante | <u>5.579,05</u> | <u>790.218,70</u> |
| NÃO CIRCULANTE | | |
| Credores por financiamento | - | - |
| Total do passivo não circulante | <u>-</u> | <u>-</u> |
| PATRIMÔNIO LÍQUIDO | | |
| Capital social | 1.000.000,00 | 300.000,00 |
| Lucros (prejuízos) acumulados | 99.769,73 | 469.707,48 |
| Total do patrimônio líquido | <u>1.099.769,73</u> | <u>769.707,48</u> |
| TOTAL | <u>1.105.348,78</u> | <u>1.559.926,18</u> |

CONSTRUTORA SOBERANA EIRELI
Felipe Augusto Souza de Albuquerque
CPF: 891.754.332-49
Sócio Administrador

Denys Moraes Cabral
Contador CRC/AM 011712/O-5

CONSTRUTORA SOBERANA EIRELI EPP
 Cnpj 33.075.863/0001-87
 Nire 13600087434
 Rua Cândido Mariano, nº 61, Bairro: Centro
 CEP 69.020-300 - Manaus-AM

DEMONSTRAÇÕES DOS RESULTADOS
PARA OS EXERCÍCIOS FINDOS EM 31 DE DEZEMBRO DE 2021.
 (Comparativo exercícios 2021 e 2020)
 (Expressos em reais, exceto lucro por cota)

| | 31/12/2021 | 31/12/2020 |
|--|--------------------|---------------------|
| | R\$ | R\$ |
| RECEITA BRUTA DE VENDAS | | |
| (-) Deduções da receita | 1.150.355,11 | 967.349,41 |
| RECEITA LÍQUIDA | <u>(57.109,34)</u> | <u>(65.826,91)</u> |
| | 1.093.245,77 | 901.522,50 |
| (-) Custo Das Vendas | (215.663,56) | (54.867,56) |
| LUCRO BRUTO | <u>877.582,21</u> | <u>846.654,94</u> |
| RECEITAS (DESPESAS) OPERACIONAIS | | |
| Despesas administrativas | (67.215,58) | (423.606,03) |
| Despesas não-operacionais | - | - |
| Receitas (Despesas) financeiras, líquidas | (898,21) | (947,10) |
| Total | <u>(68.113,79)</u> | <u>(424.553,13)</u> |
| LUCRO (PREJUÍZO) ANTES DO IRPJ E CSLL | 809.468,42 | 422.101,81 |
| Imposto de renda e contribuição social | (11.650,44) | (22.055,56) |
| LUCRO (PREJUÍZO) LÍQUIDO DO EXERCÍCIO | <u>797.817,98</u> | <u>400.046,25</u> |
| LUCRO (PREJUÍZO) LÍQUIDO POR COTA - EM R\$ | <u>0,798</u> | <u>1,333</u> |

CONSTRUTORA SOBERANA EIRELI
 Felipe Augusto Souza de Albuquerque
 CPF: 891.754.332-49
 Sócio Administrador

Denys Moraes Cabral
 Contador CRC/AM 011712/O-5

W

(Handwritten signatures and stamps)
 000105
 RA



Junta Comercial do Estado do Amazonas
 Certifico registro sob o nº 1177472 em 10/02/2022 da Empresa CONSTRUTORA SOBERANA EIRELI, CNPJ 33075863000187 e protocolo 220066507 - 10/02/2022. Autenticação: 4C857059E946C8B4C831E8BB6E9DD94D01CAD2E. Lycia Fabíola Santos de Andrade - Secretário-Geral. Para validar este documento, acesse <http://www.jucea.am.gov.br> e informe nº do protocolo 22/006.650-7 e o código de segurança cmJC Esta cópia foi autenticada digitalmente e assinada em 11/02/2022 por Lycia Fabíola Santos de Andrade - Secretário-Geral.

CONSTRUTORA SOBERANA EIRELI EPP
 Cnpj 33.075.863/0001-87
 Nire 13600087434
 Rua Cândido Mariano, nº 61, Bairro: Centro
 CEP 69.020-300 - Manaus-AM

**DEMONSTRAÇÕES DAS MUTAÇÕES DO PATRIMÔNIO LÍQUIDO
 PARA OS EXERCÍCIOS FINDOS EM 31 DE DEZEMBRO DE 2021.**
 (Expressos em reais)

| | Capital social | Lucros (prejuízos) acumulados | Total |
|--|---------------------|-------------------------------------|-------------------|
| | R\$ | R\$ | R\$ |
| Saldos em 31 de dezembro de 2019 | 300.000,00 | 69.661,23 | 369.661,23 |
| Aumento de capital social por integralização | - | - | - |
| Ajuste de exercícios anteriores | - | - | - |
| Lucro líquido do exercício | - | 400.046,25 | 400.046,25 |
| Distribuição de lucros | - | - | - |
| Saldos em 31 de dezembro de 2020 | 300.000,00 | 469.707,48 | 769.707,48 |
| Aumento de capital por integralização | 700.000,00 | - | 700.000,00 |
| Ajuste de exercícios anteriores | - | 55.902,55 | 55.902,55 |
| Lucro líquido do exercício | - | 400.046,25 | 400.046,25 |
| Distribuição de lucros | - | (1.223.658,28) | (1.223.658,28) |
| Saldos em 31 de dezembro de 2021 | 1.000.000,00 | (298.002,00) | 701.998,00 |

CONSTRUTORA SOBERANA EIRELI
 Felipe Augusto Souza de Albuquerque
 PF: 891.754.332-49
 Sócio Administrador

Denys Moraes Cabral
 Contador CRC/AM 011712/O-5

W

(Handwritten signatures and initials)

000100



Junta Comercial do Estado do Amazonas
 Certifico registro sob o nº 1177472 em 10/02/2022 da Empresa CONSTRUTORA SOBERANA EIRELI, CNPJ 33075863000187 e protocolo 220066507 - 10/02/2022. Autenticação: 4C857059E946C8B4C831E8BB6E9DD94D01CAD2E. Lylcia Fabíola Santos de Andrade - Secretário-Geral.
 Para validar este documento, acesse <http://www.jucea.am.gov.br> e informe nº do protocolo 22/006.650-7 e o código de segurança cmJC Esta cópia foi autenticada digitalmente e assinada em 11/02/2022 por Lylcia Fabíola Santos de Andrade - Secretário-Geral.

CONSTRUTORA SOBERANA EIRELI EPP
Cnpj 33.075.863/0001-87
Nire 13600087434
Rua Cândido Mariano, nº 61, Bairro: Centro
CEP 69.020-300 - Manaus-AM

DEMONSTRAÇÃO DO FLUXO DE CAIXA
PARA O EXERCÍCIO FINDO EM 31 DE DEZEMBRO DE 2021
(Expressos em reais)

| | 31/12/2021 |
|--|-----------------------|
| | <u>RS</u> |
| FLUXOS DAS ATIVIDADES OPERACIONAIS | |
| Lucro líquido do exercício | |
| Total | 797.817,98 |
| | <u>797.817,98</u> |
| REDUÇÃO (AUMENTO) NOS ATIVOS | |
| Contas a receber de clientes - curto prazo | |
| Estoques | - |
| Outros valores e bens | - |
| Total | (18.139,08) |
| | <u>(18.139,08)</u> |
| AUMENTO (REDUÇÃO) NOS PASSIVOS | |
| Fornecedores | |
| Empréstimos e Financiamentos | (732.052,77) |
| Salários e encargos sociais | - |
| Tributos e contribuições | - |
| Total | (52.586,88) |
| | <u>(784.639,65)</u> |
| RECURSOS LÍQUIDOS PROVENIENTES DAS ATIVIDADES OPERACIONAIS | <u>(4.960,75)</u> |
| FLUXO DE CAIXA DAS ATIVIDADES DE INVESTIMENTOS | |
| Aumento do capital social | |
| Adições ao imobilizado | (700.000,00) |
| Total | 1.058,96 |
| | <u>(698.941,04)</u> |
| RECURSOS LÍQUIDOS UTILIZADOS DAS ATIVIDADES DE INVESTIMENTOS | <u>-</u> |
| FLUXO DE CAIXA DAS ATIVIDADES DE FINANCIAMENTO: | |
| Distribuição de lucros | |
| Ajuste de exercício anteriores | (1.223.658,28) |
| Total | 55.902,55 |
| | <u>(1.167.755,73)</u> |
| RECURSOS LÍQUIDOS UTILIZADOS DAS ATIVIDADES DE FINANCIAMENTOS | <u>(1.167.755,73)</u> |
| AUMENTO (REDUÇÃO) NO CAIXA OU ESQUIVALENTES | <u>(473.775,44)</u> |
| No início do exercício | |
| No fim do exercício | 1.554.326,92 |
| | <u>1.080.551,48</u> |
| | <u>(473.775,44)</u> |

CONSTRUTORA SOBERANA EIRELI
Felipe Augusto Souza de Albuquerque
CPF: 891.754.332-49
Sócio Administrador

Denys Moraes Cabral
Contador CRC/AM 011712/O-5

CONSTRUTORA SOBERANA EIRELI EPP

Cnpj 33.075.863/0001-87

Nire 13600087434

Rua Cândido Mariano, nº 61, Bairro: Centro

CEP 69.020-300 - Manaus-AM

INDICADORES PARA ANÁLISE DAS DEMONSTRAÇÕES FINANCEIRAS FIMDAS EM 31 DEZEMBRO DE 2021 E DE 2020.
(Comparativo exercícios 2021 e 2020)

| INDICADORES ECONÔMICOS | FÓRMULAS | 31/12/2021 | 31/12/2020 |
|---|------------------------------------|--------------|--------------|
| ESTRUTURA DE CAPITAIS | | | |
| Participação de Capitais de Terceiros | Passivo Total / Patrimônio Líquido | 0,01 | 1,03 |
| Capitalização | Patrimônio Líquido / Ativo Total | 0,70 | - |
| Composição do Endividamento | PC / (PC + PNC) | 1,00 | 1,00 |
| Imobilização do Patrimônio Líquido | AP / PL | 0,01 | 0,01 |
| Imobilização dos Recursos Não-Correntes | AP / (PNC + PL) | 0,01 | 0,01 |
| LIQUIDEZ OU SOLVÊNCIA | | | |
| Liquidez Geral | (AC + ANC) / (PC + PNC) | 196,93 | 1,97 |
| Liquidez Corrente | AC / PC | 196,93 | 1,97 |
| Liquidez Seca | (AC - Estoque) / PC | 196,93 | 1,97 |
| Liquidez Imediata | DISP / PC | 193,68 | 1,97 |
| Endividamento Geral | (PC + PNC) / Ativo Total | 0,01 | 0,51 |
| Solvência Geral | Ativo Total / (PC + PNC) | 198,12 | 1,97 |
| RENTABILIDADE | | | |
| Giro do Ativo | Vendas Líquidas / Ativo Total | 0,99 | 0,58 |
| Margem Bruta s/ Receita Bruta | Lucro Bruto / Vendas Brutas | 0,76 | 0,88 |
| Margem Bruta s/ Receita Líquida | Lucro Bruto / Vendas Líquidas | 0,80 | 0,94 |
| Margem Líquida | Lucro Líquido / Vendas Líquidas | 0,73 | 0,44 |
| Rentabilidade do Ativo | Lucro Líquido / Ativo Total | 0,72 | 0,26 |
| Rentabilidade do Patrimônio Líquido | Lucro Líquido / Patrimônio Líquido | 0,73 | 0,52 |
| OUTROS INDICADORES | | | |
| Necessidade de Capital de Giro | AC - Disponibilidades - PC | 12.560,03 | (790.218,70) |
| Capital de Giro Líquido | AC - PC | 1.093.111,51 | 764.108,22 |
| Tesouraria | ACF - PCF | 1.080.551,48 | 1.554.326,92 |

CONSTRUTORA SOBERANA EIRELI

Felipe Augusto Souza de Albuquerque

CPF: 891.754.332-49

Sócio Administrador

Denys Moraes Cabral

Contador CRC/AM 011712/O-5

000100

Junta Comercial do Estado do Amazonas

Certifico registro sob o nº 1177472 em 10/02/2022 da Empresa CONSTRUTORA SOBERANA EIRELI, CNPJ 3307588000187 e protocolo 220066507 - 10/02/2022. Autenticação: 4C857059E946C8B4C831E8BB6E9DD94D01CAD2E. Lycia Fabíola Santos de Andrade - Secretário-Geral. Para validar este documento, acesse <http://www.jucea.am.gov.br> e informe nº do protocolo 22/006.650-7 e o código de segurança cmJC Esta cópia foi autenticada digitalmente e assinada em 11/02/2022 por Lycia Fabíola Santos de Andrade - Secretário-Geral.

NOTAS EXPLICATIVAS ÀS DEMONSTRAÇÕES CONTÁBEIS EM 31 DE DEZEMBRO DE 2021.

• CONTEXTO OPERACIONAL

A **CONSTRUTORA SOBERANA EIRELI EPP.**, é uma sociedade empresária, com sede e foro na cidade de Manaus/AM, tendo como objeto social principal de construções de edifícios, com início das atividades em 19/03/2019.

• APRESENTAÇÃO DAS DEMONSTRAÇÕES CONTÁBEIS

As demonstrações contábeis foram elaboradas em consonância com os ditames do ITG 1000, além dos Princípios Fundamentais de Contabilidade e demais práticas emanadas da legislação societária brasileira.

• PRINCIPAIS PRÁTICAS CONTÁBEIS

○ Aplicações Financeiras

Estão registrados ao custo de aplicação, acrescidos dos rendimentos proporcionais até a data do balanço;

○ Direitos e obrigações

Estão demonstrados pelos valores históricos, acrescidos das correspondentes variações monetárias e encargos financeiros, observando o regime de competência;

○ Imobilizado

○ Ajuste de avaliação patrimonial

A empresa nunca efetuou ajuste de avaliação patrimonial.

○ Investimentos em empresas coligadas e controladas

A empresa não participa do capital social de outras sociedades.

○ Impostos Federais

A empresa está no regime do lucro presumido e contabiliza os encargos tributários pelo regime de competência.

• EMPRÉSTIMOS E FINANCIAMENTOS BANCÁRIOS

A empresa não possui passivo relacionado a empréstimo e financiamentos, junto à instituições financeiras nacionais.

• FINANCIAMENTOS FISCAIS

A empresa não possui financiamentos fiscais.

000100

- **RESPONSABILIDADES E CONTINGÊNCIAS**

Não há passivo contingente registrado contabilmente, tendo em vista que os administradores da empresa, escudados em opinião de seus consultores e advogados, não apontam contingências de quaisquer natureza.

- **CAPITAL SOCIAL**

O capital social é de R\$ 1.000.000,00 (hum milhão de reais), dividido em 1.000.000 (hum milhão) de quotas, com o valor de R\$ 1,00 (hum real) cada, totalmente integralizado, apresentando a seguinte composição:

| Sócios | Quotas | Percentual | Valor em R\$ |
|---------------------------------|------------------|---------------|---------------------|
| Felipe Augusto S de Albuquerque | 1.000.000 | 100,00 | 1.000.000,00 |
| Total | 1.000.000 | 100,00 | 1.000.000,00 |

- **EVENTOS SUBSEQUENTES**

O administrador declara a inexistência de fatos ocorridos subseqüentemente à data de encerramento do exercício que venham a ter efeito relevante sobre a situação patrimonial ou financeira da empresa ou que possam provocar efeitos sobre seus resultados futuros.

Manaus – AM, 31 de Dezembro de 2021.

CONSTRUTORA SOBERANA EIRELI EPP
Felipe Augusto Souza de Albuquerque
CPF: 891.754.332-49
Sócio Administrador

Denys Moraes Cabral
Contador CRC/AM 011712/O-5



JUNTA COMERCIAL DO ESTADO DO AMAZONAS

Registro Digital

Documento Principal

| Identificação do Processo | | |
|---------------------------|--------------------------------------|------------|
| Número do Protocolo | Número do Processo Módulo Integrador | Data |
| 22/006.650-7 | AME2200015082 | 10/02/2022 |

| Identificação do(s) Assinante(s) | | |
|----------------------------------|---------------------|-----------------|
| CPF | Nome | Data Assinatura |
| 580.138.142-20 | DENYS MORAES CABRAL | 10/02/2022 |

Assinado utilizando o(s) seguinte(s) selo(s) do gov.br

Selo Ouro - Biometria TSE, Selo Ouro - Certificado Digital

| | | |
|----------------|-------------------------------------|------------|
| 891.754.332-49 | FELIPE AUGUSTO SOUZA DE ALBUQUERQUE | 10/02/2022 |
|----------------|-------------------------------------|------------|

Assinado utilizando o(s) seguinte(s) selo(s) do gov.br

Selo Ouro - Certificado Digital, Selo Prata - Bradesco - Internet Banking, Selo Prata - Cadastro via Internet Banking

Junta Comercial do Estado do Amazonas

Handwritten signatures and initials in blue ink, including a large signature and the number 000111.



**CONSELHO REGIONAL DE CONTABILIDADE - AMAZONAS****CERTIDÃO DE REGULARIDADE PROFISSIONAL**

O **CONSELHO REGIONAL DE CONTABILIDADE - AMAZONAS** CERTIFICA que o profissional identificado no presente documento encontra-se em situação **REGULAR** neste Regional, apto ao exercício da atividade contábil nesta data, de acordo com as suas prerrogativas profissionais, conforme estabelecido no art. 25 e 26 do Decreto-Lei n.º 9.295/46.

Informamos que a presente certidão não quita nem invalida quaisquer débitos ou infrações que, posteriormente, venham a ser apurados contra o titular deste registro, bem como não atesta a regularidade dos trabalhos técnicos elaborados pelo profissional da Contabilidade.

**CONSELHO REGIONAL DE CONTABILIDADE - AMAZONAS**

Certidão n.º: AM/2022/00000334
Nome: DENYS MORAES CABRAL CPF: 580.138.142-20
CRC/UF n.º AM-011712/O Categoria: CONTADOR
Validade: 01.05.2022
Finalidade: BALANÇO PATRIMONIAL, REGISTRADO NA JUNTA COMERCIAL

Confirme a existência deste documento na página
<https://www3.cfc.org.br/spwAM/ConsultaCadastral/Principal.aspx>, mediante número de controle a seguir:

CPF : 580.138.142-20 Controle : 9809.1693.3576.5145

https://www3.cfc.org.br/scripts/SQL_dhvp03AM.dll/login



Junta Comercial do Estado do Amazonas

Certifico registro sob o nº 1177472 em 10/02/2022 da Empresa CONSTRUTORA SOBERANA EIRELI, CNPJ 33075863000187 e protocolo 220066507 - 10/02/2022. Autenticação: 4C857059E946C8B4C831E8BB6E9DD94D01CAD2E. Lycia Fabíola Santos de Andrade - Secretário-Geral. Para validar este documento, acesse <http://www.jucea.am.gov.br> e informe nº do protocolo 22/006.650-7 e o código de segurança cmJC Esta cópia foi autenticada digitalmente e assinada em 11/02/2022 por Lycia Fabíola Santos de Andrade – Secretário-Geral.

000112



JUNTA COMERCIAL DO ESTADO DO AMAZONAS

Registro Digital

Anexo

| Identificação do Processo | | |
|---------------------------|--------------------------------------|------------|
| Número do Protocolo | Número do Processo Módulo Integrador | Data |
| 22/006.650-7 | AME2200015082 | 10/02/2022 |

| Identificação do(s) Assinante(s) | | |
|--|---------------------|-----------------|
| CPF | Nome | Data Assinatura |
| 580.138.142-20 | DENYS MORAES CABRAL | 10/02/2022 |
| Assinado utilizando o(s) seguinte(s) selo(s) do | | |
| Selo Ouro - Biometria TSE, Selo Ouro - Certificado Digital | | |

| | | |
|---|-------------------------------------|------------|
| 891.754.332-49 | FELIPE AUGUSTO SOUZA DE ALBUQUERQUE | 10/02/2022 |
| Assinado utilizando o(s) seguinte(s) selo(s) do | | |
| Selo Ouro - Certificado Digital, Selo Prata - Bradesco - Internet Banking, Selo Prata - Cadastro via Internet Banking | | |

Junta Comercial do Estado do Amazonas

Handwritten signatures and initials in blue ink, including a large signature and several initials like 'W', 'R', 'A', 'J'.

000118





TERMO DE AUTENTICAÇÃO - REGISTRO DIGITAL

Certifico que o ato, assinado digitalmente, da empresa CONSTRUTORA SOBERANA EIRELI, de CNPJ 33.075.863/0001-87 e protocolado sob o número 22/006.650-7 em 10/02/2022, encontra-se registrado na Junta Comercial sob o número 1177472, em 10/02/2022. O ato foi deferido eletronicamente pelo examinador Michelly Ferreira de Almeida.

Certifica o registro, a Secretária-Geral, Lycia Fabíola Santos de Andrade. Para sua validação, deverá ser acessado o sítio eletrônico do Portal de Serviços / Validar Documentos (<https://portalservicos.jucea.am.gov.br/Portal/pages/imagemProcesso/viaUnica.jsf>) e informar o número de protocolo e chave de segurança.

Capa de Processo

| Assinante(s) | | |
|---|-------------------------------------|-----------------|
| CPF | Nome | Data Assinatura |
| 580.138.142-20 | DENYS MORAES CABRAL | 10/02/2022 |
| Assinado utilizando o(s) seguinte(s) selo(s) do | | |
| Selo Ouro - Biometria TSE, Selo Ouro - Certificado Digital | | |
| 891.754.332-49 | FELIPE AUGUSTO SOUZA DE ALBUQUERQUE | 10/02/2022 |
| Assinado utilizando o(s) seguinte(s) selo(s) do | | |
| Selo Ouro - Certificado Digital, Selo Prata - Bradesco - Internet Banking, Selo Prata - Cadastro via Internet Banking | | |

Documento Principal

| Assinante(s) | | |
|---|-------------------------------------|-----------------|
| CPF | Nome | Data Assinatura |
| 580.138.142-20 | DENYS MORAES CABRAL | 10/02/2022 |
| Assinado utilizando o(s) seguinte(s) selo(s) do | | |
| Selo Ouro - Biometria TSE, Selo Ouro - Certificado Digital | | |
| 891.754.332-49 | FELIPE AUGUSTO SOUZA DE ALBUQUERQUE | 10/02/2022 |
| Assinado utilizando o(s) seguinte(s) selo(s) do | | |
| Selo Ouro - Certificado Digital, Selo Prata - Bradesco - Internet Banking, Selo Prata - Cadastro via Internet Banking | | |

Anexo

| Assinante(s) | | |
|---|-------------------------------------|-----------------|
| CPF | Nome | Data Assinatura |
| 580.138.142-20 | DENYS MORAES CABRAL | 10/02/2022 |
| Assinado utilizando o(s) seguinte(s) selo(s) do | | |
| Selo Ouro - Biometria TSE, Selo Ouro - Certificado Digital | | |
| 891.754.332-49 | FELIPE AUGUSTO SOUZA DE ALBUQUERQUE | 10/02/2022 |
| Assinado utilizando o(s) seguinte(s) selo(s) do | | |
| Selo Ouro - Certificado Digital, Selo Prata - Bradesco - Internet Banking, Selo Prata - Cadastro via Internet Banking | | |



A autenticidade desse documento pode ser conferida no portal de serviços da jucea informando o número do protocolo 22/006.650-7.

Handwritten signatures and marks:
A large blue signature is visible in the lower right quadrant.
Other smaller blue marks and initials are scattered around the bottom right.
A stamp with the number "000114" is present in the bottom right area.





Ministério da Indústria, Comércio Exterior e Serviços
Secretaria Especial da Micro e Pequena Empresa
Departamento de Registro Empresarial e Integração
Secretaria de Estado de Planejamento, Desenvolvimento, Ciência, Tecnologia e Inovação
Junta Comercial do Estado do Amazonas

TERMO DE AUTENTICAÇÃO - REGISTRO DIGITAL

Data de início dos efeitos do registro (art. 36, Lei 8.934/1994): 10/02/2022



Documento assinado eletronicamente por Michelly Ferreira de Almeida, Servidor(a) Público(a), em 10/02/2022, às 17:37.

Junta Comercial do Estado do Amazonas



A autenticidade desse documento pode ser conferida no portal de serviços da jucea informando o número do protocolo 22/006.650-7.

20

[Handwritten signatures and marks]

000115



Junta Comercial do Estado do Amazonas

Certifico registro sob o nº 1177472 em 10/02/2022 da Empresa CONSTRUTORA SOBERANA EIRELI, CNPJ 33075368000187 e protocolo 220066507 - 10/02/2022. Autenticação: 4C857059E946C8B4C831E8BB6E9DD94D01CAD2E. Lycia Fabíola Santos de Andrade - Secretário-Geral. Para validar este documento, acesse <http://www.jucea.am.gov.br> e informe nº do protocolo 22/006.650-7 e o código de segurança cmJC Esta cópia foi autenticada digitalmente e assinada em 11/02/2022 por Lycia Fabíola Santos de Andrade – Secretário-Geral.



JUNTA COMERCIAL DO ESTADO DO AMAZONAS
Registro Digital

O ato foi assinado digitalmente por :

| Identificação do(s) Assinante(s) | |
|----------------------------------|---------------------------------|
| CPF | Nome |
| 720.917.462-15 | LYCIA FABIOLA SANTOS DE ANDRADE |

Junta Comercial do Estado do Amazonas

Manaus, quinta-feira, 10 de fevereiro de 2022

[Handwritten signatures and initials in blue ink]

000116
A J



RECIBO DE ENTREGA DE ESCRITURAÇÃO CONTÁBIL DIGITAL

IDENTIFICAÇÃO DO TITULAR DA ESCRITURAÇÃO

| | |
|---|----------------------------|
| NIRE 13600087434 | CNPJ 33.075.863/0001-87 |
| NOME EMPRESARIAL CONSTRUTORA SOBERANA EIRELI | |

IDENTIFICAÇÃO DA ESCRITURAÇÃO

| | |
|--|--|
| FORMA DA ESCRITURAÇÃO CONTÁBIL Livro Diário | PERÍODO DA ESCRITURAÇÃO 01/06/2021 a 31/12/2021 |
| NATUREZA DO LIVRO Sped Contábil | NÚMERO DO LIVRO 1 |
| IDENTIFICAÇÃO DO ARQUIVO (HASH) F0.3B.AD.ED.48.02.47.4E.B9.C3.F4.B4.0E.ED.15.4D.4F.1A.DC.69 | |

ESTE LIVRO FOI ASSINADO COM OS SEGUINTE CERTIFICADOS DIGITAIS:

| QUALIFICAÇÃO DO SIGNATARIO | CPF/CNPJ | NOME | Nº SÉRIE DO CERTIFICADO | VALIDADE | RESPONSÁVEL LEGAL |
|--|----------------|---|-------------------------|----------------------------|-------------------|
| CONTADOR | 58013814220 | DENYS MORAES CABRAL:58013814220 | 477834303713873554 9 | 30/09/2021 a 30/09/2022 | Não |
| Pessoa Jurídica (e-CNPJ ou e-PJ) | 33075863000187 | CONSTRUTORA SOBERANA EIRELI: 33075863000187 | 850233017075404561 7 | 22/02/2022 a 22/02/2023 | Sim |
| Contador/Contabilista Responsável Pelo Termo de Verificação para Fins de Substituição da ECD | 64405591253 | MAIKE DA COSTA DE ANDRADE:64405591253 | 862014291650262219 1 | 28/09/2021 a 28/09/2022 | - |

NÚMERO DO RECIBO:

F0.3B.AD.ED.48.02.47.4E.B9.C3.F4.B4.
0E.ED.15.4D.4F.1A.DC.69-1

Escrituração recebida via Internet
pelo Agente Receptor SERPRO
em 30/08/2022 às 16:22:29

E6.37.03.B3.78.AD.73.4A
9C.BD.C4.F8.0E.1C.94.99

Considera-se autenticado o livro contábil a que se refere este recibo, dispensando-se a autenticação de que trata o art. 39 da Lei nº 8.934/1994. Este recibo comprova a autenticação.

BASE LEGAL: Decreto nº 1.800/1996, com a alteração do Decreto nº 8.683/2016, e arts. 39, 39-A, 39-B da Lei nº 8.934/1994 com a alteração da Lei Complementar nº 1247/2014.

(Handwritten signatures and marks)

TERMOS DE ABERTURA E ENCERRAMENTO



Entidade: CONSTRUTORA SOBERANA EIRELI
 Período da Escrituração: 01/06/2021 a 31/12/2021 CNPJ: 33.075.863/0001-87
 Número de Ordem do Livro: 1
 Período Selecionado: 01 de Junho de 2021 a 31 de Dezembro de 2021

TERMO DE ABERTURA

| | |
|---|-----------------------------|
| Nome Empresarial | CONSTRUTORA SOBERANA EIRELI |
| NIRE | 13600087434 |
| CNPJ | 33.075.863/0001-87 |
| Numero de Ordem | 1 |
| Natureza do Livro | Sped Contábil |
| Município | Manaus |
| Data do arquivamento dos atos constitutivos | 19/03/2019 |
| Data de arquivamento do ato de conversão de sociedade simples em sociedade empresária | |
| Data de encerramento do exercício social | 31/12/2021 |
| Quantidade total de linhas do arquivo digital | 3843 |

TERMO DE ENCERRAMENTO

| | |
|---|-----------------------------|
| Nome Empresarial | CONSTRUTORA SOBERANA EIRELI |
| Natureza do Livro | Sped Contábil |
| Número de ordem | 1 |
| Quantidade total de linhas do arquivo digital | 3843 |
| Data de início | 01/06/2021 |
| Data de término | 31/12/2021 |

Este documento é parte integrante de escrituração cuja autenticação se comprova pelo recibo de número F0.3B.AD.ED.48.02.47.4E.B9.C3.F4.B4.0E.ED.15.4D.4F.1A.DC.69-1, nos termos do Decreto nº 8.683/2016.

Este relatório foi gerado pelo Sistema Público de Escrituração Digital – Sped
 Versão 9.0.5 do Visualizador

000118

Página 1 de 1

(Handwritten signatures and initials in blue ink)

BALANÇO PATRIMONIAL



Entidade: CONSTRUTORA SOBERANA EIRELI
Período da Escrituração: 01/06/2021 a 31/12/2021 **CNPJ:** 33.075.863/0001-87
Número de Ordem do Livro: 1
Período Selecionado: 01 de Junho de 2021 a 31 de Dezembro de 2021

| Descrição | Nota | Saldo Inicial | Saldo Final |
|---|------|------------------|------------------|
| ATIVO | | R\$ 2.321.174,87 | R\$ 1.105.348,78 |
| CIRCULANTE | | R\$ 2.313.454,96 | R\$ 1.098.690,56 |
| DISPONIVEL | | R\$ 2.094.811,21 | R\$ 1.080.551,48 |
| CAIXA | | R\$ 1.601.204,91 | R\$ 500.613,35 |
| BANCO CONTA MOVIMENTO | | R\$ 1,00 | R\$ 1,00 |
| APLICACOES FINANCEIRAS | | R\$ 493.605,30 | R\$ 579.937,13 |
| OUTROS CREDITOS | | R\$ 17.260,63 | R\$ 18.139,08 |
| IMPOSTOS A COMPENSAR | | R\$ 17.260,63 | R\$ 18.139,08 |
| ADIANTAMENTO PARA FUTURA DISTRIBUICAO DE LUCROS | | R\$ 201.383,12 | R\$ 0,00 |
| ADIANTAMENTO PARA FUTURA DISTRIBUICAO DE LUCROS | | R\$ 201.383,12 | R\$ 0,00 |
| ATIVO NAO CIRCULANTE | | R\$ 7.719,91 | R\$ 6.658,22 |
| IMOBILIZADO | | R\$ 7.719,91 | R\$ 6.658,22 |
| COMPUTADORES E PERIFERICOS | | R\$ 7.719,91 | R\$ 6.658,22 |
| PASSIVO | | R\$ 2.321.174,87 | R\$ 1.105.348,78 |
| CIRCULANTE | | R\$ 43.356,28 | R\$ 5.579,05 |
| OBRIGACOES CICLICAS | | R\$ 43.356,28 | R\$ 5.579,05 |
| FORNECEDORES | | R\$ 0,00 | R\$ 2.263,38 |
| OBRIGACOES TRIBUTARIAS E FISCAIS | | R\$ 43.356,28 | R\$ 3.315,67 |
| PATRIMONIO LIQUIDO | | R\$ 2.277.818,59 | R\$ 1.099.769,73 |
| CAPITAL SOCIAL | | R\$ 2.277.818,59 | R\$ 1.099.769,73 |
| CAPITAL SOCIAL | | R\$ 1.000.000,00 | R\$ 1.000.000,00 |
| RESERVAS | | R\$ 1.277.818,59 | R\$ 99.769,73 |

Este documento é parte integrante de escrituração cuja autenticação se comprova pelo recibo de número F0.3B.AD.ED.48.02.47.4E.B9.C3.F4.B4.0E.ED.15.4D.4F.1A.DC.69-1, nos termos do Decreto nº 8.683/2016.

Este relatório foi gerado pelo Sistema Público de Escrituração Digital – Sped

Versão 9.0.5 do Visualizador

Página 1 de 1

000115

DEMONSTRAÇÃO DE RESULTADO DO EXERCÍCIO



Entidade: CONSTRUTORA SOBERANA EIRELI
Período da Escrituração: 01/06/2021 a 31/12/2021 **CNPJ:** 33.075.863/0001-87
Número de Ordem do Livro: 1
Período Selecionado: 01 de Junho de 2021 a 31 de Dezembro de 2021

| Descrição | Nota | Saldo anterior | Saldo atual |
|---|------|----------------|------------------|
| RESULTADO | | R\$ 0,00 | R\$ 45.609,42 |
| RECEITA LIQUIDA | | R\$ 0,00 | R\$ 100.827,68 |
| RECEITA BRUTA | | R\$ 0,00 | R\$ 275.069,20 |
| RECEITA | | R\$ 0,00 | R\$ 301.115,71 |
| (-) (-) IMPOSTOS DIRETOS | | R\$ 0,00 | R\$ (26.046,51) |
| (-) CUSTOS | | R\$ 0,00 | R\$ (174.241,52) |
| (-) ENCARGOS SOCIAIS | | R\$ 0,00 | R\$ (80,00) |
| (-) SUBEMPREGADA | | R\$ 0,00 | R\$ (7.761,10) |
| (-) OUTROS SERVICOS DE TERCEIROS | | R\$ 0,00 | R\$ (41.422,85) |
| (-) MATERIAL APLICADO | | R\$ 0,00 | R\$ (120.954,10) |
| (-) MATERIAL DE USO E CONSUMO EM VEICULOS | | R\$ 0,00 | R\$ (4.023,47) |
| (-) DESPESAS OPERACIONAIS | | R\$ 0,00 | R\$ (55.218,26) |
| (-) ADMINISTRATIVAS | | R\$ 0,00 | R\$ (47.457,33) |
| (-) IMPOSTOS E TAXAS | | R\$ 0,00 | R\$ (2.094,00) |
| (-) OUTROS SERVICOS DE TERCEIROS | | R\$ 0,00 | R\$ (43.891,68) |
| (-) MATERIAL DE USO E CONSUMO EM VEICULOS | | R\$ 0,00 | R\$ (409,96) |
| (-) DEPRECIACAO E AMORTIZACAO | | R\$ 0,00 | R\$ (1.061,69) |
| (-) DESPESAS/RECEITAS FIANCEIRAS | | R\$ 0,00 | R\$ (855,34) |
| (-) DESPESAS FINANCEIRAS | | R\$ 0,00 | R\$ (881,68) |
| RECEITAS FINANCEIRAS | | R\$ 0,00 | R\$ 26,34 |
| (-) PROVISAO IRPJ/CSLL | | R\$ 0,00 | R\$ (6.905,59) |
| (-) PROVISAO DE IRPJ/CSLL | | R\$ 0,00 | R\$ (6.905,59) |

Este documento é parte integrante de escrituração cuja autenticação se comprova pelo recibo de número F0.3B.AD.ED.48.02.47.4E.B9.C3.F4.B4.0E.ED.15.4D.4F.1A.DC.69-1, nos termos do Decreto nº 8.683/2016.

Este relatório foi gerado pelo Sistema Público de Escrituração Digital – Sped

Versão 9.0.5 do Visualizador

Página 1 de 1

000120

DECLARAÇÃO DE LUCRO PRESUMIDO

CONCORRÊNCIA N° 002/2023 – TJ/AM

Objeto: CONTRATAÇÃO DE EMPRESA ESPECIALIZADA EM OBRAS E SERVIÇOS DE ENGENHARIA PARA A CONSTRUÇÃO DO CENTRO DE PRÁTICAS PEDAGÓGICAS DO TRIBUNAL DE JUSTIÇA DO ESTADO DO AMAZONAS, LOCALIZADO NA AV. ANDRÉ ARAÚJO, S/N - MANAUS.

A empresa **CONSTRUTORA SOBERANA LTDA**, devidamente inscrita no CNPJ n° **33.075.863/0001-87**, com sede na Rua Candido Mariano, N° 61, Bairro Centro, CEP: 69020-300, na cidade de Manaus, estado do Amazonas, por intermédio de seu representante legal, **FELIPE AUGUSTO SOUZA DE ALBUQUERQUE**, brasileiro, engenheiro civil, solteiro, portador do RG n° 1839355-1, declarado no CPF n° 891.754.332-49, **DECLARA**, que é **OPTANTE PELO REGIME DE LUCRO PRESUMIDO**, conforme informações do anexo a Declaração de Débitos e Créditos Tributários Federais:

- a) Não é optante pela CPRB;
- b) Não é optante pelo Regime do Simples Nacional;
- c) Forma de Tributação do Lucro: Presumido

Manaus, AM, 02 de março de 2023

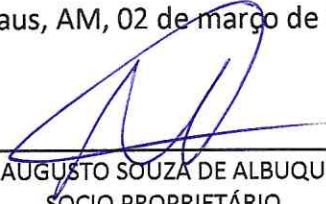

FELIPE AUGUSTO SOUZA DE ALBUQUERQUE
SOCIO PROPRIETÁRIO
CPF: 891.754.332-49

Lara Maria de Pinho Pinto
LARA MARIA DE PINHO PINTO
AUXILIAR DE ENGENHARIA CIVIL
REPRESENTANTE LEGAL
CPF: 530.257.332-68

000121

D C T F MENSAL - 3.6

CNPJ: 33.075.863/0001-87

Mês/Ano: OUT 2022

Dados Iniciais

Período: 01/10/2022 a 31/10/2022

Declaração Retificadora: NÃO

Situação: Normal

PJ inativa no mês da declaração: NÃO

PJ optante pelo Simples Nacional: NÃO

Qualificação da Pessoa Jurídica: PJ em Geral

Forma de Tributação do Lucro: Presumido

PJ com débitos de SCP a serem declarados: NÃO

PJ optante pela CPRB: NÃO

Situação da PJ no mês da declaração: PJ não se enquadra em nenhuma das situações anteriores no mês da declaração

Critério de Reconhecimento das Variações Monetárias dos Direitos de Crédito e das Obrigações do Contribuinte, em Função da Taxa de Câmbio: Não se aplica

Dados Cadastrais do Estabelecimento Matriz

Nome Empresarial:
CONSTRUTORA SOBERANA EIRELI

Logradouro: RUA CANDIDO MARIANO

Complemento:

Município: MANAUS

CEP: 69020-300

Telefone:

Fax:

Caixa Postal: 69020

UF: AM

CEP: 69020-300

Correio Eletrônico: contato@construtorasoberana.com

Número: 61

Bairro/Distrito: CENTRO

UF: AM

Handwritten signatures and stamps in blue ink, including a circular stamp and the number 000120.



PODER JUDICIÁRIO
TRIBUNAL DE JUSTIÇA DO ESTADO DO AMAZONAS
Comarca de Manaus

CERTIDÃO ESTADUAL DE DISTRIBUIÇÃO
FALÊNCIA E RECUPERAÇÃO DE CRÉDITO

CERTIDÃO Nº: 006620890

FOLHA: 1/1

A autenticidade desta certidão poderá ser confirmada pela internet no site do Tribunal de Justiça.

Pesquisando os registros de distribuição de feitos no sistema informatizado do Tribunal de Justiça do Estado do Amazonas, no período de 20 anos anteriores a data de 12/02/2023, Certifico NADA CONSTAR em nome de:

CONSTRUTORA SOBERANA LTDA, vinculado ao CNPJ: 33.075.863/0001-87. *****

Certidão expedida gratuitamente pela internet, com validade de 30 dias.

Manaus, segunda-feira, 13 de fevereiro de 2023.

PEDIDO Nº: 0006620890



Handwritten signatures and initials in blue ink, including a large signature on the left and several smaller ones on the right. A stamp with the number 888123 is visible near the center of the signatures.