



96

21.8	PINTURA ESMALTE SINTÉTICO FOSCO, CINZA ESCURO, RED. 1283F, CORAL OU DE MESMA EQ. TÉCNICA, SOB SUPERFÍCIE DE MADEIRA	M ²	1.204,00
21.9	PINTURA A PISTOLA COM TINTA AUTOMOTIVA, PRATA PORLA METÁLICO 9 E ACABAMENTO VERNIZ	M ²	1.204,00
21.10	PINTURA ANTI-FERRUGINOSA (ZARCÃO) - CORRIMÃOS	M ²	.204,00
22	INSTALAÇÕES ELÉTRICAS (BAIXA TENSÃO), TELEC E INFORMÁTICA		
22.1.1	ILUMINAÇÃO E TOMADAS DE USO COMUM	Un	
22.1.2	CENTRO DE DISTRIBUIÇÃO DE EMBUTIR CO BARRAMENTO TRIFÁSICO + NEUTRO + TERRA CAP. CORRENTE 100 A PARA 50 DISJUNTORES TIPO DIN NORMA IEC	Un	1,00
22.1.3	DISJUNTOR 3P-70A TIPO DIN NORMA IEC - REF. 32A MERLIN GERIN OU SIMILAR	Un	5,00
22.1.4	DISJUNTOR IP-16A TIPO DIN NORMA IEC - REF. 32A MERLIN GERIN OU SIMILAR	Un	8,00
22.1.5	DISJUNTOR IP-20A TIPO DIN NORMA IEC - REF. 32A MERLIN GERIN OU SIMILAR	Un	6,00
22.1.6	DISJUNTOR IP-10A TIPO DIN NORMA IEC - REF. 32A MERLIN GERIN OU SIMILAR	Un	4,00
22.1.7	DISJUNTOR DIFERENCIAL, RESIDUAL, IN=25A, 2 MÓDULOS, 30 MA, REF. DPNA VIGI MULTI, MERLIN GERIN OU SIMILAR.	Un	1,00
22.1.8	SUPRESSOR DE TRAANSIENTE 25 KA, FAB. CLAMPER OU SIMILAR (03 FASES)	Un	1,00
22.1.9	CABOS DE COBRE, 1KV, #16 MM2, FLEXIVEL, REF PIRELLI OU SIMILAR, CONFORME ESPECIFICAÇÃO	M	100,00
22.1.10	CABOS DE COBRE, 750V, #25 MM2, FLEXIVEL, REF PIRELLI OU SIMILAR, CONFORME ESPECIFICAÇÃO	M	700,00
22.1.11	CABOS DE COBRE, 750V, #4,0 MM2, FLEXIVEL, REF PIRELLI OU SIMILAR, CONFORME ESPECIFICAÇÃO	M	700,00
22.1.12	CABO PP, 750 V, 3X1,0 MM2, FLEXIVEL	M	100,00
22.1.13	ARANDELA EXTERNA PARA LAMPADA PL ELETRONICA 9W, A PROVA DE TEMPO - REF: LUSTRES PROJETO F-5074 OU SIMILAR, COMPLETA, CONFORME ESPECIFICAÇÃO	Un	7,00
22.1.14	BLOCO AUTONOMO DE EMERGENCIA C/ 2 LAMP DE 8W - REF. UNITRON	Un	4,00
22.1.15	ELETRODUTO DE FG Ø1" INCLUINDO CONEXOES E ACESSORIOS	VR	25,00
22.1.16	ELETRODUTO DE FG Ø3/4" INCLUINDO CONEXOES E ACESSORIOS	VR	40,00
22.1.17	CAIXA OCTOGONAL PVC - 4"X4". REF CIPP 4X4 FM, CEMAR OU SIMILAR	UN	17,00
22.1.18	SUBESTAÇÃO AÉREA 150KVA	UN	1,00
22.1.19	LUMINÁRIA TIPO CALHA, DE SOBREPOR, COM 2 LÂMPADAS TUBULARES LED DE 36 W - FORNECIMENTO E INSTALAÇÃO	Un	20,00
22.1.20	LUMINÁRIA TIPO CALHA, DE SOBREPOR, COM 2 LÂMPADAS TUBULARES LED DE 18 W - FORNECIMENTO E INSTALAÇÃO.	Un	10,00

Travessa Tarumã, N° 1698, bairro Praça 14 de Janeiro CEP: 69020-440

Este documento encontra-se registrado no Conselho Regional de Engenharia e Agronomia do Amazonas, vinculado à Certidão nº 967376/2020, emitida em 03/08/2020



Certidão nº 967376/2020
16/12/2020, 09:17

Chave de Impressão: 50965

O documento neste ato registrado foi emitido em 30/07/2020 e contém 11 folhas





22.1.21	LÂMPADA COMPACTA DE LED 10 W, BASE E27 - FORNECIMENTO E INSTALAÇÃO.	Un	7,00
22.2	INSTALAÇÕES ELÉTRICAS / LÓGICAS		
22.2.1	QUADRO DE COMANDO DIM 80X60X20 CM REF CEMAR CE 8060-20 OU SIMILAR, CONFORME ESPECIFICAÇÃO	UN	1,00
22.2.2	BARRAMENTO TRIFÁSICO NORMA DIN - 150A, REF. CEMAR OU SILAR, CONFORME ESPECIFICAÇÃO	UN	1,00
22.2.3	RACK ABERTO 19"X40U'S - FURUKAWA OU SIMILAR, CONFORME SOLICITAÇÃO	UN	1,00
22.2.4	BANDEJA 1U X 19" X 250MM, PARA RACK FURUKAWA, OU SIMILAR, CONFORME SOLICITAÇÃO.	UN	3,00
22.2.5	RÉGUA DE TOMADA PARA RACK 19" - C/ 8 TOMADAS 2P+T, REF. FURUKAWA OU SIMILAR, CONFORME SOLICITAÇÃO	UN	3,00
22.2.6	GUIA DE CABO HORIZONTAL FECHADA 1U, FURUKAWA OU SIMILAR CONFORME SOLICITAÇÃO	UN	5,00
22.3	INFRA-ESTRUTURA PARA SISTEMA CFTV		
22.3.1	MONITOR LCD 15" PARA CFTV - CONFORME ESPECIFICAÇÃO	UN	1,00
22.3.2	DVR - 16 SAÍDAS, CONFORME ESPECIFICAÇÃO	UN	1,00
22.3.3	CABO MINI-DIN PARA GRAVAÇÃO EM SVHS	UN	2,00
22.3.4	CÂMERA CFTV COLORIDA CCD 1/3" COM SUPORTE	UN	12,00
22.3.5	CONECTOR BNC 750HMS	UN	12,00
22.4	INFRA-ESTRUTURA PARA SISTEMA DE ALARME		
22.4.1	CENTRAL DE ALARME PREDIAL MULTIFUNCIONAL DIGITAL	UN	1,00
22.4.2	ELETRODUTO F.G.2" INCLUINDO CONEXÕES E ACESSÓRIOS	VR	10,00
22.4.3	ELETRODUTO F.G. 1" INCLUINDO CONEXÕES E ACESSÓRIOS	VR	10,00
22.4.4	ELETRODUTO F.G. 3/4" INCLUINDO CONEXÕES E ACESSÓRIOS	VR	12,00
22.4.5	CAIXA DE PASSAGEM METÁLICA 20X20CM C/ TAMPA	UN	3,00
22.4.6	CONDULETE UNIVERSAL, CONFORME ESPECIFICAÇÃO	UN	10,00
22.4.7	CAIXA DE 4X2" METÁLICA COM TAMPA CEGA	UN	10,00
22.4.8	CONDULETE 3/4" COM TAMPA CEGA	UN	6,00
22.4.9	CABO UTP CAT 5E 4 PARES, FAB FURUKAWA OU SIMILAR	M	100,00
22.4.10	SPIRALDUTO 3/8" - BRANCO REF: DUTOPLAST	M	100,00
22.4.11	CABO CCI - 50 - 2P	M	100,00
22.4.12	MATERIAL PARA SUSTENTAÇÃO DA TUBULAÇÃO, INCLUINDO BARRA ROSQUEADA, 1/4", PINO COM ROSCA 1/4", JUNÇÃO 1/4", ABRAÇADEIRA TIPO D, PARAFUSO ZINCADO 1/4"X1" COM PORCA ARRUELA E ANILHA DE PRESSÃO	VB	1,00
5	SERVIÇOS FINAIS		
22.5.1	IDENTIFICAÇÃO DE TODOS OS ELEMENTOS DO SISTEMA LOGICO, COM ETIQUETAS ACRILICO, ANILHAS ETC	VB	1,00
22.5.2	IDENTIFICAÇÃO DE TODOS OS ELEMENTOS DO SISTEMA LOGICO, COM ETIQUETAS ACRILICO, ANILHAS ETC	VB	1,00
23	INSTALAÇÕES DE ÁGUA		
23.1	TUBO SOLDÁVEL DE PVC MARROM, INCLUSIVE CONEXÕES D= 25MM	M	600,00
23.2	TUBO SOLDÁVEL DE PVC MARROM, INCLUSIVE CONEXÕES D= 32MM	M	720,00

Travessa Tarumã, N° 1698, bairro Praça 14 de Janeiro CEP: 69020-440





98

23.3	TUBO SOLDÁVEL DE PVC MARROM, INCLUSIVE CONEXÕES D= 50MM	M	60,00
23.4	TUBO SOLDÁVEL DE PVC MARROM, INCLUSIVE CONEXÕES D= 60MM	UN	60,00
23.5	REGISTRO DE GAVETA COM CANOPLA CROMADA D= 25MM ("1)	UN	20,00
23.6	TORNEIRA DE PRESSÃO CROMADA COM ENGATE PARA MANGUEIRA	UN	10,00
23.7	TORNEIRA DE PRESSÃO METÁLICA INOX TEMPORIZADA PARA LAVATÓRIO - FORNECIMENTO E INSTALAÇÃO	UN	5,00
24	INSTALAÇÕES CONTRA INCÊNDIO		
24.1	EXTINTOR DE ÁGUA PRESSURIZADA, CAPACIDADE 10 LITROS	UN	3,00
24.2	EXTINTOR DE GÁS CARBÔNICO, CAPACIDADE 6KG	UN	3,00
24.3	PLACA DE SINALIZAÇÃO DE PROIBIÇÃO, FOTOLUMINESCENTE, 10X10, EVERLUX OU MESMA EQ. TÉCNICA	UN	2,00
24.4	PLACA DE SINALIZAÇÃO DE PROIBIÇÃO, FOTOLUMINESCENTE, 15X15, EVERLUX OU MESMA EQ. TÉCNICA	UN	2,00
24.5	PLACA DE SINALIZAÇÃO DE ORIENTAÇÃO E SALVAMENTO, FOTOLUMINESCENTE, 24X12 CM, EVERLUX OU DE MESMA EQ. TÉCNICA	UN	2,00
24.6	QUADRO VERMELHO COM MANGUEIRA ANTI INCENDIO		1,00
24.7	SUPORTE PARA FIXAÇÃO DE EXTINTORES PORTÁTEIS DE INCÊNDIO EM PAREDES	UN	6,00
24.8	ABRIGO PARA HIDRANTE, 75X45X17CM, COM REGISTRO GLOBO ANGULAR 45° 2.1/2", ADAPTADOR STORZ 2.1/2", MANGUEIRA DE INCÊNDIO 15M, REDUÇÃO 2.1/2X1.1/2" E ESGUICHO EM LATÃO 1.1/2" - FORNECIMENTO E INSTALAÇÃO	UN	1,00
24.9	CAIXA DE INCÊNDIO 60X75X17CM - FORNECIMENTO E INSTALAÇÃO	UN	1,00
24.10	CONJUNTO DE MANGUEIRA PARA COMBATE A INCENDIO EM FIBRA DE POLIESTER PURA, COM 1.1/2", REVESTIDA INTERNAMENTE, COM 2 LANÇES DE 15M CADA	UN	1,00
24.11	ALARME SONORO/VISUAL, SIRENE 120 dB, COM ACIONADOR MANUAL, ALIMENTAÇÃO 220 VAC - INSTALADO	UN	2,00
24.12	TUBO AÇO GALVANIZ NBR5580-CL MEDIA, DN65MM (2 1/2")- INCL CONEXOES	m	250,00
24.13	BOMBA CENTRÍFUGA TRIFASICA, POTÊNCIA DE 10CV- 220//380V, INCLUSIVE QUADRO DE COMANDO COMPLETO PARA 10CV, MATERIAL PARA SUÇÇÃO E RECALQUE	UN	2,00
25	INSTALAÇÕES DE ESGOTO E ÁGUAS PLUVIAIS		
25.1	TUBO PONTA BOLSA E VIROLA DE PVC BRANCO D=50 MM	M	30,00
25.2	TUBO PONTA E BOLSA SOLDÁVEL DE PVC BRANCO D=40MM	M	30,00
25.3	TUBO PONTA E BOLSA SOLDÁVEL DE PVC BRANCO D=100MM	M	15,00
25.4	JOELHO 90 OINTA BOLSA E VIROLA DE PVC BRANCO D=50MM	UN	10,00
25.5	CURVA 45 LONGA OINTA E BOLSA SOLDÁVEL DE PVC BRANCO D= 40MM	UN	7,00
25.6	CAIXA SIFONADA DE PVC RÍGIDO, 150 X 150 X 50MM	UN	10,00
25.7	ANEL DE BORRACHA PARA VASO SANITÁRIO	UN	5,00
26	INSTALAÇÕES DE CONDICIONADORES E AR E EXAUSTORES		1,00

Travessa Tarumã, Nº 1698, bairro Praça 14 de Janeiro CEP: 69020-440

Este documento encontra-se registrado no Conselho Regional de Engenharia e Agronomia do Amazonas, vinculado à Certidão nº 967376/2020, emitida em 03/08/2020



O documento neste ato registrado foi emitido em 30/07/2020 e contém 11 folhas

Certidão nº 967376/2020
16/12/2020, 09:17

Chave de Impressão: 5d965





99

27.5	TORNEIRA PARA LAVAGEM, 1153 C-51, DECA OU DE MESMA EQ. TÉCNICA	UN	2,00
27.6	TORNEIRA DE PRESSÃO CROMADA PARA PIA	UN	4,00
28	SERRALHERIA		
28.1	PAINEL P/ FECHAMENTO SUPERIOR E LATERAL ESQUERDA/DIREITA EM CHAPA DE AÇO GALVANIZADA	M ²	12,00
28.2	PAINEL P/ FECHAMENTO EM MÓDULOS CURVOS EM CHAPA DE AÇO GALVANIZADA	M ²	10,00
28.3	PORTA METÁLICA PARA CORREDOR DE ABASTECIMENTO COM BIOMBOS METÁLICOS COMPLETA COM PUXADOR E FECHADURA	UN	2,00
28.4	REVESTIMENTO DE ALTA RESISTÊNCIA PARA PISO COM PLACAS TIPO KORODUR DE DIMENSÕES 60X60 CM APLICADA EM AMBIENTES DE ÁREA MAIOR QUE 10 M ²	M ²	1862,00
28.5	REGULARIZAÇÃO DE CONTRAPISO DE ALTA RESISTÊNCIA	M ²	1862,00
29	REVITALIZAÇÃO DE REVESTIMENTO DE PISO GRANILITE		
29.1	REVESTIMENTO EM PISO GRANILITE, ESPESSURA 8MM, INCLUINDO JUNTAS DE DILATAÇÃO PLÁSTICA	M ²	754,00
29.2	REGULARIZAÇÃO DE CONTRAPISO DE ALTA RESISTÊNCIA	M ²	754,00
30	EXECUÇÃO DE MURO DE ARRIMO DE ALVENARIA DE TIJOLOS		
30.1	ALVENARIA COM TIJOLO CERÂMICO FURADO 10X20X20 COM E=10 CM, COM ARGAMASSA MISTA DE CIMENTO, CAL HIDRATADA E AREIA SEM PENEIRAR TRAÇO 1:9	M ²	850,00
30.1	PILARES EM BLOCO DE CIMENTO (14 X 19 X 14 CM) ESTRUTURAL FURADO, COM CONCRETO E AÇO 3/8"	M ²	850,00
30.1	CHAPISCO TRAÇO 1:3 (CIMENTO E AREIA GROSSA) ESPESSURA 0,5 CM, PREPARO MECÂNICO DA ARGAMASSA	M ²	850,00
30.1	EMBOÇO PAULISTA TRAÇO 1:4 (CIMENTO E AREIA MÉDIA PENEIRADA), ESPESSURA 2,0 CM, PREPARO MECÂNICO	M ²	850,00
31	SERVIÇOS DE REVESTIMENTOS EM FACHADA DE EDIFÍCIOS DE MÚLTIPLOS PAVIMENTOS		
31.1	REVESTIMENTOS CERÂMICOS EM FACHADAS/REVESTIMENTOS EXTERNO	M ²	929,89
32	LIMPEZA E VERIFICAÇÃO FINAL		
32.1	CAIXA DE ENTULHO 5M3	UND	20,00
32.2	LIMPEZA DIÁRIA DA OBRA	DIA	220,00
32.3	LIMPEZA FINAL DA OBRA	M ²	1.200,00

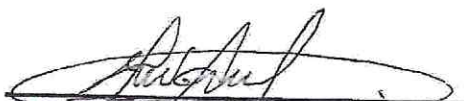
HENRIQUE FRANKLIN ROCHA DE ALBUQUERQUE
 SÓCIO ADMINISTRADOR
 CPF N° 186.456.662-00

STEPHANE CATIVO DE AZEVEDO MONTEIRO
 ENGENHEIRA CIVIL
 RNP 041892810-0
 CPF N° 741.809.162-15

Travessa Tarumã, N° 1698, bairro Praça 14 de Janeiro CEP: 69020-440

Este documento encontra-se registrado no Conselho Regional de Engenharia e Agronomia do Amazonas, vinculado à Certidão n° 967376/2020, emitida em 03/08/2020



Certidão n° 967376/2020

16/12/2020, 09:17

Chave de Impressão: 5d965

O documento neste ato registrado foi emitido em 30/07/2020 e contém 11 folhas





Certidão de Acervo Técnico - CAT
Resolução Nº 1025 de 30 de Outubro de 2009
Lei Federal Nº 6496 de 07 de Dezembro de 1977

CREA-AM

CAT COM REGISTRO DE ATESTADO

969738/2020

Atividade concluída

Conselho Regional de Engenharia e Agronomia do Amazonas

CERTIFICAMOS, em cumprimento ao disposto na Resolução nº 1.025, de 30 de outubro de 2009, do Confea, que consta dos assentamentos deste Conselho Regional de Engenharia e Agronomia do Amazonas - Crea-AM, o Acervo Técnico do profissional **RICARDO BUSTAMANTE ALKMIN** referente à(s) Anotação(ões) de Responsabilidade Técnica - ART abaixo discriminada(s):

Profissional: **RICARDO BUSTAMANTE ALKMIN**

Registro: **22155/14 AM** RNP: **0413208540**

Título profissional: ENGENHEIRO ELETRICISTA, MBA EM PROJETO, EXECUÇÃO E CONTROLE DE ENGENHARIA ELÉTRICA, ENGENHEIRO DE SEGURANÇA DO TRABALHO, ENGENHEIRO DE SEGURANÇA DO TRABALHO

Número da ART: **AM20200229283** Tipo de ART: **OBRA OU SERVIÇO** Registrada em: **09/10/2020** Baixada em:
Forma de registro: **SUBSTITUIÇÃO** Participação técnica: **INDIVIDUAL**
Empresa contratada: **RODRIGO LIMA MONTEIRO LTDA- ME**

Contratante: **Residenza Empreendimentos Imobiliários Ltda.**

CPF/CNPJ: **10.374.558/0001-90**

Endereço do contratante: **RODOVIA Manoel Urbano, km 03.**

Nº: **Lote número 5C**

Complemento: **Lote número 5C da Gleba Cacau Pirera**

Bairro: **Gleba Cacau Pirera**

Cidade: **IRANDUBA**

UF: **AM**

CEP: **69415000**

Contrato:

Celebrado em:

Valor do contrato: **R\$ 101.483,52**

Tipo de contratante: **Pessoa Jurídica de Direito Privado**

Ação institucional: **Outros**

Endereço da obra/serviço: **RODOVIA Manoel Urbano, km 03.**

Nº: **Lote número 5C**

Complemento: **Lote número 5C da Gleba Cacau Pirera**

Bairro: **Gleba Cacau Pirera**

Cidade: **IRANDUBA**

UF: **AM**

CEP: **69415000**

Data de início: **15/03/2019**

Conclusão efetiva: **30/04/2019**

Finalidade: **SEM DEFINIÇÃO**

Proprietário: **Residenza Empreendimentos Imobiliários Ltda.**

CPF/CNPJ: **10.374.558/0001-90**

Atividade Técnica: **1 - DIRETA OBRAS E SERVIÇOS - ELÉTRICA > ELETROTÉCNICA APLICADA > SUBESTAÇÃO DE ENERGIA ELÉTRICA > #1795 - AÉREA 5 - PROJETO 810.00 quilovolt-ampère;**

Observações

Autoria de um projeto de rede de distribuição compacta em média e baixa tensão com a instalação de nove (09) transformadores de 75 kVA e três (03) transformadores de 45 kVA.

Informações Complementares

- Conforme Atestado de Capacidade Técnica Parcial, anexo (03 páginas, emitido em 26/09/200), circunscrito APENAS às atividades inerentes à sua modalidade, ENGENHARIA ELÉTRICA, em coerência com as suas atribuições profissionais. Obs.: O referido atestado foi objeto de Laudo Técnico (01 páginas, datado de 30/09/2020, referente à ART Nº AM20200227987), elaborado pela Eng. Eletric. CARLOS LARISSA MONTEIRO DE AZEVEDO, CPF Nº 929.052.502-91, RNP Nº 041860363-4, cujo qual é profissional habilitado no âmbito do Sistema Confea-Crea. CERTIFICAMOS, finalmente, que a responsabilidade pela veracidade e exatidão das informações declaradas constantes nos documentos que se encontram vinculados à presente Certidão de Acervo Técnico – CAT, cabe aos seus emissores.

CERTIFICAMOS, finalmente, que se encontra vinculado à presente Certidão de Acervo Técnico – CAT, o atestado contendo 3 folha(s), expedido pelo contratante da obra/serviço, a quem cabe a responsabilidade pela veracidade e exatidão das informações nele constantes.

Certidão de Acervo Técnico nº 969738/2020

14/10/2020, 10:17

Zww8C

A Certidão de Acervo Técnico (CAT) à qual o atestado está vinculado constituirá prova da capacidade técnico-profissional da pessoa jurídica somente se o responsável técnico indicado estiver ou venha a ser integrado ao seu quadro técnico por meio de declaração entregue no momento da habilitação ou da entrega das propostas.

Fica(m) Excluído(s), no entanto, o(s) serviço(s) cujas atribuições não competem ao(s) profissional(is) em questão.

A autenticidade desta Certidão pode ser verificada em: <http://publico.crea-am.org.br/>, com a chave: Zww8C

Certificamos que se encontra vinculado à presente CAT o atestado apresentado em cumprimento à Lei nº 8.666/93, expedido pela pessoa jurídica contratante, a quem cabe a responsabilidade pela veracidade e exatidão das informações nele constantes. É de responsabilidade deste Conselho a verificação da atividade profissional em conformidade com a Lei nº 5.194/66 e Resoluções do Conselho Federal de Engenharia e Agronomia - CONFEA.

Esta certidão perderá a validade, caso ocorra qualquer alteração posterior dos elementos cadastrais nela contidos.

Conselho Regional de Engenharia e Agronomia do Amazonas

Rua Costa Azevedo, 174, Centro - Manaus-AM

Tel: + 55 (92) 2125-7120 Fax: + 55 (92) 2125-7122 E-mail: feleconosco@crea-am.org.br



Impresso em: 14/10/2020, às 20:01.



LOTEAMENTO L'ACQUA RESIDENZA

ATESTADO DE CAPACIDADE TÉCNICA

RESIDENZA EMPREENDIMENTOS IMOBILIÁRIO LTDA, CNPJ: 10.374.558/0001-90 com sede na Av. Jornalista Humberto Calderado Filho, Nº 07 Sala I, quadra H – conjunto Abílio Nery Bairro Adrianópolis MANAUS/AM – CEP:69057-015, através de seu representante legal o Sr. FRANCISCO PAULO BRANDÃO CPF: 229.829.142-09 ATESTA para os devidos fins que a empresa **RODRIGOLIMA MONTEIRO – EIRELI**, CNPJ: 07.349.015/0001-09 inscrição municipal 21817701, com sede na Av. Tefé, 266 sala 11 – Bairro Cachoeirinha – MANAUS-AM - CEP:69065-020 executou sob a responsabilidade técnica do engenheiro Eletricista **RICARDO BUSTAMANTE ALKIMIN**, com registro no CREA/AM RNP 0413208540 os seguintes serviços:

Objeto:

CONTRATAÇÃO DE PROJETO, MÃO DE OBRA E EQUIPAMENTO PARA A CONSTRUÇÃO DE UMA REDE DE DISTRIBUIÇÃO DE 810KVA E REDE DE BAIXA TENSÃO COM ILUMINAÇÃO PÚBLICA PARA ATENDER O LOTEAMENTO L'ACQUA RESIDENZA

Os demais dado do projeto são:

- A. **ART Nº:** 20190164326
- B. **DATA DO REGISTRO:** 23/04/2019
- C. **ENDEREÇO DA OBRA:** Rodovia Manuel Urbano KM 03 – Lote 5C da Gleba Cacau Pireira – Iranduba/AM
- D. **PROPRIETÁRIO CONTRATANTE:** Residenza Empreendimentos Imobiliários Ltda. CNPJ:10.374.558/0001-90
- E. **ATIVIDADE:** Execução de uma rede de distribuição de 810KVA.
- F. **PERÍODO DA OBRA:** 15/03/2019 A 30/04/2019.

PROFISSIONAL DECLARANTE DAS INFORMAÇÕES TÉCNICAS:

Eng. Eletricista Larissa Monteiro de Azevedo Nº NRP:041860363-4 – CREA/AM

PROJETO

ITEM	DESCRIÇÃO	UND	QUANT
01	PROJETO DE UMA REDE DE DISTRIBUIÇÃO DE ENERGIA MT E BT	KVA	810

EXECUÇÃO

ITEM	DESCRIÇÃO	UND	QUANT
1	POSTE DE CONCRETO CIRCULAR 11/600	PÇ	4
2	POSTE DE CONCRETO CIRCULAR 11/1000	PÇ	2
3	POSTE DE CONCRETO DUPLO T 9/600	PÇ	34
4	POSTE DE CONCRETO DUPLO T 9/1000	PÇ	1
5	POSTE DE CONCRETO DUPLO T 11/600	PÇ	38
6	POSTE DE CONCRETO DUPLO T 11/1000	PÇ	3
7	BRAÇO COM GRAMPO DE SUSPENSÃO	PÇ	46
8	ARRUELA QUADRADA AÇO GALV. 5/8"	PÇ	295
9	CINTA POSTE DE AÇO GALVAN. 8 1/2" - 220mm	PÇ	12
10	CINTA POSTE DE AÇO GALVAN. 9" - 230mm	PÇ	8
11	CINTA POSTE DE AÇO GALVAN. 9 1/2" - 240mm	PÇ	4
12	CINTA POSTE DE AÇO GALVAN. 10" - 250mm	PÇ	6
13	CINTA POSTE DE AÇO GALVAN. 10 1/2" - 270mm	PÇ	6
14	CINTA POSTE DE AÇO GALVAN. 11" - 280mm	PÇ	10
15	CINTA POSTE DE AÇO GALVAN. 11 1/2" - 290mm	PÇ	2
16	CINTA POSTE DE AÇO GALVAN. 12 1/2" - 317mm	PÇ	4
17	MÃO FRANCESA NORMAL 710mmX32mmX7mm	PÇ	13
18	PORÇA QUADRADA DE 5/8"	PÇ	6

Av. Jornalista Humberto Calderado Filho, Nº 07 Sala I, quadra H – conjunto Abílio Nery Bairro Adrianópolis
MANAUS/AM – CEP:69057-015 - CNPJ: 10.374.558/0001-90

Este documento encontra-se registrado no Conselho Regional de Engenharia e Agronomia do Amazonas, vinculado à Certidão nº 969738/2020, emitida em 14/10/2020



Certidão nº 969738/2020

14/10/2020, 20:01

Chave de Impressão: Zww8C

O documento neste ato registrado foi emitido em 13/10/2020 e contém 3 folhas

Conselho Regional de Engenharia e Agronomia do Amazonas
Rua Costa Azevedo, 174, Centro - Manaus-AM

Tel: + 55 (92) 2125-7120 Fax: + 55 (92) 2125-7122 E-mail: faleconosco@crea-am.org.br



Impresso em: 14/10/2020, às 20:01.





LOTEAMENTO L'ACQUA RESIDENZA

19	OLHAL PARA PARAFUSO 5/8"		
20	PARAFUSO CABEÇA ABAUL. 3/8"X4 1/2"(115mm)	PÇ	185
21	PARAFUSO CABEÇA ABAUL. 5/8"X1 3/4"(45mm)	PÇ	4
22	PARAFUSO CABEÇA ABAUL. 5/8"X 70mm	PÇ	111
23	PARAFUSO DE OLHAL 5/8"X20"(500mm)	PÇ	21
24	PARAFUSO CAB. QUADRADA 5/8"X12"(300mm)	PÇ	3
25	PARAFUSO CAB. QUADRADA 5/8"X (450mm)	PÇ	297
26	CINTA POSTE DE AÇO GALVAN. 8" - 200mm	PÇ	1
27	CINTA SUPORTE PARA TRAFÓ 10"	PÇ	8
28	CINTA SUPORTE PARA TRAFÓ 10" 1/2"	PÇ	3
29	ALÇA PREF. ESTAI OU MENSAG - CABO AÇO 9,5"x7	PÇ	3
30	CINTA SUPORTE PARA TRAFÓ EM DUPLO T - 210x115mm	PÇ	92
31	CRUZETA DE FIBRA POLIMÉRICA	PÇ	18
32	GANCHO DE SUSPENSÃO	PÇ	2
33	GRAMPO DE LINHA VIVA - HTE 2826	PÇ	3
34	GRUPO GERADOR 110KVA - 220/127 VCA - DIESEL - AUT	PÇ	45
35	CHAVE COMUTADO TRIPOLAR	UN	1
36	CORDOALHA DE AÇO ZINCADA 9/5"	UM	1
37	BRAÇADEIRA PLÁSTICA	KG	434
38	HASTE DE TERRA - 5/8" X 2,40m	PÇ	213
39	CABO MULTIPLEXADO AL 3x70mm ² +1x70mm ²	PÇ	176
40	CABO MULTIPLEXADO AL 3x120mm ² +1x70mm ²	M	1.638
41	CABO DE COBRE P/ ATERRAMENTO 3X 7 - 40%	M	1.071
42	CABO ISOLADO DE COBRE - 4 AWG (16mm ²)	KG	222
43	CABO ELÉTRICO FORÇA ISOLADO COBRE 4/0 AWG (95mm ²)	M	6.100
44	CONECTOR TERRA 5/8" LIGA COBRE CABO 8-1/0 (3,7 A 9,4MM) - C22A3	M	720
45	MANILHA SAPATILHA - ATC 12M	PÇ	188
46	ALÇA PREF. DISTRIB. CABO AL - 70mm	PÇ	60
47	CONECTOR DERIVAÇÃO TIPO CUNHA - REF. 600411 AZUL 2/0-2/0 C/ 4/0-2 AL	PÇ	75
48	CONECTOR DERIVAÇÃO TIPO CUNHA - REF. 600459 AZUL 4/0 C/ 2/0 AL	PÇ	45
49	CONECTOR DERIVAÇÃO TIPO CUNHA - REF. 600468 AZUL 4/0 C/ 4/0 AL	PÇ	12
50	CARTUCHO REF. 69338 - 1 AZUL - CORPO PLÁSTICO	PÇ	36
51	ESTRIBO REF. 628224 AZUL 1/0 E 2/0AL	PÇ	138
52	CONECTOR DERIVAÇÃO TIPO PARAFUSO FENDIDO KS - 23	PÇ	45
53	CONECTOR A COMPRESSÃO TIPO CAA - 77A06AL (CABO 1/0-4/0)	PÇ	60
54	CONECTOR TIPO ESTRIBO GAE - 77A66 AL (CABO 1/0-4/0)	PÇ	128
55	GRAMPO DE CERCA TIPO "U"	PÇ	85
56	CONECTOR PARALELO CP - 25	PÇ	60
57	CONECTOR PARALELO CP - 28	PÇ	5
58	CONECTOR TIPO PERFURAÇÃO 120/70	PÇ	36
59	CHAVE FUSIVEL IND. 15 KV - 10.000A	PÇ	132
60	ELO FUSIVEL UNIVERSAL - 3H	PÇ	45
61	ELO FUSIVEL UNIVERSAL - 5H	PÇ	9
62	PARA-RAIO TIPO POLIMÉRICO	PÇ	27
63	TRANSFORMADOR TRIFÁSICO - 45 KVA	PÇ	36
64	TRANSFORMADOR TRIFÁSICO - 75 KVA	PÇ	3
65	PINO CURTO PARA ISOLADOR POLIMÉRICO	PÇ	9
66	CAPA PROTETORA GRANDE DE 15KV	PÇ	123
67	PERFIL U PARA RDC	PÇ	45
68	CAPA PROTETORA PEQ. DE 15KV PARA BUCHA DO TRANSFORMADOR E PARA RAO	PÇ	9
69	GRAMPO DE ANCOR. DE ELET. P/ CB COB. XLPE 50mm ²	PÇ	72
70	ISOLADOR DE ANCOR. DE ELET. P/ CB COB. XLPE 336,4	PÇ	60
71	ISOLADOR DE PINO POLIMÉRICO	PÇ	60
72	CABO DE AL COBERTO 50 mm ² -XLPE	PÇ	123
74	ESPAÇADOR LOSANGULAR	M	4.377
		PÇ	174

Av. Jornalista Humberto Calderado Filho, Nº 07 Sala I, quadra H - conjunto Abílio Nery Bairro Adrianópolis
 MANAUS/AM - CEP:69057-015 - CNPJ: 10.374.558/0001-90



102

103



LOTEAMENTO L'ACQUA RESIDENZA

74	ESPAÇADOR LOSANGULAR	PÇ	174
74	FITA ISOLANTE DE AUTO FUSÃO	PÇ	5
75	BRAÇO TIPO C	PÇ	41
76	BRAÇO TIPO J	PÇ	18
77	SAPATILHA PARA CABO MENSAGEIRO	PÇ	163
79	FIXADOR DE PERFIL	PÇ	9
81	CABO ISOLADO COBRE - 10 AWG (4mm)	M	974
82	BRAÇO TUBO GALV.-3/4" X 2M	PÇ	82
83	LUMINARIA PUBLICA LED 150W	PÇ	82
84	FITA ISOLANTE ROLO C/ 20 METROS	PÇ	10
85	PARAFUSO CAB. QUADRADA 5/8"X12"(300mm)	PÇ	184
86	CONECTOR TIPO ESTRIBO GAE - 77A86 AL (CABO 1/0-4/0)	PÇ	164
87	RELE FOTO - ELETRICO 1.000W X 220V	PÇ	82
88	BASE P/ RELE FOTO - ELETRICO	PÇ	82
89	ABERTURA E FECHAMENTO DE CAVA	M3	81
90	INSTALAR POSTE 7 A 9M	UN	34
91	INSTALAR POSTE ATÉ 13M	UN	48
92	ESTRUTURA DE TRANSIÇÃO COM CH.FACA N3S-CE	UN	1
93	ESTRUTURA PRIMARIA SEM CRUZETA CE1/CE2/CE3/CE4	UN	51
94	ATERRAMENTO	UN	9
95	MOBILIZAÇÃO E DESMOBILIZAÇÃO	VB	1

Manaus, 25 de setembro de 2020.

Tatiane de Souza Silva
TATIANE DE SOUZA SILVA
 REPRESENTANTE
 CPF: 684.674.782.62

Francisco Paulo Brandão
FRANCISCO PAULO BRANDÃO
 REPRESENTANTE
 CPF: 229.829.142.09

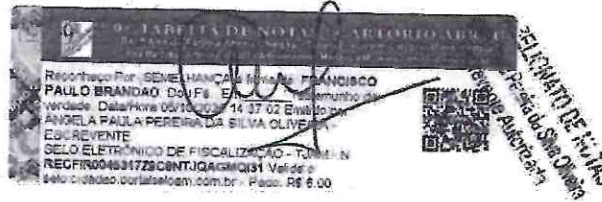

Este documento encontra-se registrado no Conselho Regional de Engenharia e Agronomia do Amazonas, vinculado à Certidão nº 969738/2020, emitida em 14/10/2020



Certidão nº 969738/2020
 14/10/2020, 20:01
 Chave de Impressão: Zww8C
 O documento neste ato registrado foi emitido em 13/10/2020 e contém 3 folhas

Av. Jornalista Humberto Calderado Filho, Nº 07 Sala I, quadra H – conjunto Abílio Nery Bairro Adrianópolis
 MANAUS/AM – CEP:69057-015 - CNPJ: 10.374.559/0001-60





Ministério da Economia
Secretaria de Governo Digital
Departamento Nacional de Registro Empresarial e Integração
Secretaria de Estado de Planejamento, Desenvolvimento, Ciência,
Tecnologia e Inovação – SEPLANCTI

Nº DO PROTOCOLO (Uso da Junta Comercial)

104

NIRE (da sede ou filial, quando a sede for em outra UF) 13600087434	Código da Natureza Jurídica 2305	Nº de Matrícula do Agente Auxiliar do Comércio
---	--	--

1 - REQUERIMENTO

ILMO(A). SR.(A) PRESIDENTE DA Junta Comercial do Estado do Amazonas

Nome: CONSTRUTORA SOBERANA EIRELI
(da Empresa ou do Agente Auxiliar do Comércio)

Nº FCN/REMP



AME2200015082

requer a V.Sª o deferimento do seguinte ato:

Nº DE VIAS	CÓDIGO DO ATO	CÓDIGO DO EVENTO	QTDE	DESCRIÇÃO DO ATO / EVENTO
------------	---------------	------------------	------	---------------------------

1	223			BALANCO

MANAUS

Local

10 Fevereiro 2022

Data

Representante Legal da Empresa / Agente Auxiliar do Comércio:

Nome: _____

Assinatura: _____

Telefone de Contato: _____

2 - USO DA JUNTA COMERCIAL

DECISÃO SINGULAR

DECISÃO COLEGIADA

Nome(s) Empresarial(ais) igual(ais) ou semelhante(s):

SIM

SIM

Processo em Ordem À decisão

_____/_____/_____
Data

NÃO _____/_____/_____
Data Responsável

NÃO _____/_____/_____
Data Responsável

Responsável

DECISÃO SINGULAR

2ª Exigência

3ª Exigência

4ª Exigência

5ª Exigência

Processo em exigência. (Vide despacho em folha anexa)

Processo deferido. Publique-se e archive-se.

Processo indeferido. Publique-se.

_____/_____/_____
Data Responsável

DECISÃO COLEGIADA

2ª Exigência

3ª Exigência

4ª Exigência

5ª Exigência

Processo em exigência. (Vide despacho em folha anexa)

Processo deferido. Publique-se e archive-se.

Processo indeferido. Publique-se.

_____/_____/_____
Data Vogal Vogal Vogal
Presidente da _____ Turma

OBSERVAÇÕES

[Handwritten signatures and initials]



Junta Comercial do Estado do Amazonas
Certifico registro sob o nº 1177472 em 10/02/2022 da Empresa CONSTRUTORA SOBERANA EIRELI, CNPJ 33075863000187 e protocolo 220066507 - 10/02/2022. Autenticação: 4C857059E946C8B4C831E8BB6E9DD94D01CAD2E. Lylcia Fabíola Santos de Andrade - Secretário-Geral
Para validar este documento, acesse <http://www.jucea.am.gov.br> e informe nº do protocolo 22/006.650-7 e o código de segurança cmJC Esta cópia foi autenticada digitalmente e assinada em 11/02/2022 por Lylcia Fabíola Santos de Andrade – Secretário-Geral.



JUNTA COMERCIAL DO ESTADO DO AMAZONAS

Registro Digital

105

Capa de Processo

Identificação do Processo

Número do Protocolo	Número do Processo Módulo Integrador	Data
22/006.650-7	AME2200015082	10/02/2022

Identificação do(s) Assinante(s)

CPF	Nome	Data Assinatura
580.138.142-20	DENYS MORAES CABRAL	10/02/2022

Assinado utilizando o(s) seguinte(s) selo(s) do gov.br

Selo Ouro - Biometria TSE, Selo Ouro - Certificado Digital

891.754.332-49	FELIPE AUGUSTO SOUZA DE ALBUQUERQUE	10/02/2022
----------------	-------------------------------------	------------

Assinado utilizando o(s) seguinte(s) selo(s) do gov.br

Selo Ouro - Certificado Digital, Selo Prata - Bradesco - Internet Banking, Selo Prata - Cadastro via Internet Banking

Junta Comercial do Estado do Amazonas

[Handwritten signatures and initials in blue ink]



Junta Comercial do Estado do Amazonas

Certifico registro sob o nº 1177472 em 10/02/2022 da Empresa CONSTRUTORA SOBERANA EIRELI, CNPJ 33075863000187 e protocolo 220066507 - 10/02/2022. Autenticação: 4C857059E946C8B4C831E8BB6E9DD94D01CAD2E. Lúcia Fabíola Santos de Andrade - Secretário-Geral. Para validar este documento, acesse <http://www.jucea.am.gov.br> e informe nº do protocolo 22/006.650-7 e o código de segurança cmJC. Esta cópia foi autenticada digitalmente e assinada em 11/02/2022 por Lúcia Fabíola Santos de Andrade - Secretário-Geral.

BALANÇO PATRIMONIAL

EXERCÍCIO 2021

EMPRESA: CONSTRUTORA SOBERANA EIRELI EPP.

ENDEREÇO: RUA CÂNDIDO MARIANO.

NÚMERO: 61.

BAIRRO: CENTRO.

CEP: 69.020-300.

CIDADE: MANAUS.

ESTADO: AMAZONAS.

CNPJ: 33.075.863/0001-87.

NIRE: 13600087434.



Junta Comercial do Estado do Amazonas

Certifico registro sob o nº 1177472 em 10/02/2022 da Empresa CONSTRUTORA SOBERANA EIRELI, CNPJ 33075863000187 e protocolo 220066507 - 10/02/2022. Autenticação: 4C857059E946C8B4C831E8BB6E9DD94D01CAD2E. Lycia Fabíola Santos de Andrade - Secretário-Geral. Para validar este documento, acesse <http://www.jucea.am.gov.br> e informe nº do protocolo 22/006.650-7 e o código de segurança cmJC. Esta cópia foi autenticada digitalmente e assinada em 11/02/2022 por Lycia Fabíola Santos de Andrade – Secretário-Geral.

página 3/1

107

CONSTRUTORA SOBERANA EIRELI EPP

Cnpj 33.075.863/0001-87
Nire 13600087434
Rua Cândido Mariano, nº 61, Bairro: Centro
CEP 69.020-300 - Manaus-AM

BALANÇOS PATRIMONIAIS LEVANTADOS EM 31 DE DEZEMBRO DE 2021 E DE 2020
(Comparativo exercícios 2021 e 2020)
(Expressos em reais)

ATIVO	31/12/2021	31/12/2020
	R\$	R\$
CIRCULANTE		
Disponível	1.080.551,48	1.554.326,92
Créditos	-	-
Estoques	-	-
Outros valores e bens	18.139,08	-
Total do circulante	1.098.690,56	1.554.326,92
NÃO CIRCULANTE		
Investimentos	-	-
Imobilizado, líquido	6.658,22	5.599,26
Total do ativo não circulante	6.658,22	5.599,26
TOTAL	1.105.348,78	1.559.926,18

CONSTRUTORA SOBERANA EIRELI
Felipe Augusto Souza de Albuquerque
CPF: 891.754.332-49
Sócio Administrador

Denys Moraes Cabral
Contador CRC/AM 011712/O-5



Junta Comercial do Estado do Amazonas
Certifico registro sob o nº 1177472 em 10/02/2022 da Empresa CONSTRUTORA SOBERANA EIRELI, CNPJ 33075863000187 e protocolo 220066507 - 10/02/2022. Autenticação: 4C857059E946C8B4C831E8BB6E9DD94D01CAD2E. Lycia Fabíola Santos de Andrade - Secretário-Geral
Para validar este documento, acesse <http://www.jucea.am.gov.br> e informe nº do protocolo 22/006.650-7 e o código de segurança cmJC Esta cópia foi autenticada digitalmente e assinada em 11/02/2022 por Lycia Fabíola Santos de Andrade - Secretário-Geral.

CONSTRUTORA SOBERANA EIRELI EPP
 Cnpj 33.075.863/0001-87
 Nire 13600087434
 Rua Cândido Mariano, nº 61, Bairro: Centro
 CEP 69.020-300 - Manaus-AM

BALANÇOS PATRIMONIAIS LEVANTADOS EM 31 DE DEZEMBRO DE 2021 E DE 2020
 (Comparativo exercícios 2021 e 2020)
 (Expressos em reais)

<u>PASSIVO</u>	<u>31/12/2021</u>	<u>31/12/2020</u>
	<u>R\$</u>	<u>R\$</u>
CIRCULANTE		
Fornecedores	2.263,38	734.316,15
Credores por financiamento	-	-
Obrigações tributárias	3.315,67	55.902,55
Salários e encargos sociais	-	-
Total do circulante	5.579,05	790.218,70
NÃO CIRCULANTE		
Credores por financiamento	-	-
Total do passivo não circulante	-	-
PATRIMÔNIO LÍQUIDO		
Capital social	1.000.000,00	300.000,00
Lucros (prejuízos) acumulados	99.769,73	469.707,48
Total do patrimônio líquido	1.099.769,73	769.707,48
TOTAL	1.105.348,78	1.559.926,18

CONSTRUTORA SOBERANA EIRELI
 Felipe Augusto Souza de Albuquerque
 CPF: 891.754.332-49
 Sócio Administrador

Denys Moraes Cabral
 Contador CRC/AM 011712/O-5

[Handwritten signatures and initials in blue ink]



109

CONSTRUTORA SOBERANA EIRELI EPP
Cnpj 33.075.863/0001-87
Nire 13600087434
Rua Cândido Mariano, n° 61, Bairro: Centro
CEP 69.020-300 - Manaus-AM

DEMONSTRAÇÕES DOS RESULTADOS
PARA OS EXERCÍCIOS FINDOS EM 31 DE DEZEMBRO DE 2021.
(Comparativo exercícios 2021 e 2020)
(Expressos em reais, exceto lucro por cota)

	31/12/2021	31/12/2020
	R\$	R\$
RECEITA BRUTA DE VENDAS	1.150.355,11	967.349,41
(-) Deduções da receita	(57.109,34)	(65.826,91)
RECEITA LÍQUIDA	1.093.245,77	901.522,50
(-) Custo Das Vendas	(215.663,56)	(54.867,56)
LUCRO BRUTO	877.582,21	846.654,94
RECEITAS (DESPESAS) OPERACIONAIS		
Despesas administrativas	(67.215,58)	(423.606,03)
Despesas não-operacionais	-	-
Receitas (Despesas) financeiras, líquidas	(898,21)	(947,10)
Total	(68.113,79)	(424.553,13)
LUCRO (PREJUÍZO) ANTES DO IRPJ E CSLL	809.468,42	422.101,81
Imposto de renda e contribuição social	(11.650,44)	(22.055,56)
LUCRO (PREJUÍZO) LÍQUIDO DO EXERCÍCIO	797.817,98	400.046,25
LUCRO (PREJUÍZO) LÍQUIDO POR COTA – EM R\$	0,798	1,333

CONSTRUTORA SOBERANA EIRELI
Felipe Augusto Souza de Albuquerque
CPF: 891.754.332-49
Sócio Administrador

Denys Moraes Cabral
Contador CRC/AM 011712/O-5

(Handwritten signatures and initials in blue ink)



110

CONSTRUTORA SOBERANA EIRELI EPP
Cnpj 33.075.863/0001-87
Nire 13600087434
Rua Cândido Mariano, nº 61, Bairro: Centro
CEP 69.020-300 - Manaus-AM

**DEMONSTRAÇÕES DAS MUTAÇÕES DO PATRIMÔNIO LÍQUIDO
PARA OS EXERCÍCIOS FINDOS EM 31 DE DEZEMBRO DE 2021.**
(Expressos em reais)

	Capital social	Lucros (prejuízos) acumulados	Total
	R\$	R\$	R\$
Saldos em 31 de dezembro de 2019	300.000,00	69.661,23	369.661,23
Aumento de capital social por integralização	-	-	-
Ajuste de exercícios anteriores	-	-	-
Lucro líquido do exercício	-	400.046,25	400.046,25
Distribuição de lucros	-	-	-
Saldos em 31 de dezembro de 2020	300.000,00	469.707,48	769.707,48
Aumento de capital por integralização	700.000,00	-	700.000,00
Ajuste de exercícios anteriores	-	55.902,55	55.902,55
Lucro líquido do exercício	-	400.046,25	400.046,25
Distribuição de lucros	-	(1.223.658,28)	(1.223.658,28)
Saldos em 31 de dezembro de 2021	1.000.000,00	(298.002,00)	701.998,00

CONSTRUTORA SOBERANA EIRELI
Felipe Augusto Souza de Albuquerque
CPF: 891.754.332-49
Sócio Administrador

Denys Moraes Cabral
Contador CRC/AM 011712/O-5

(Handwritten signatures and initials in blue ink)

M

CONSTRUTORA SOBERANA EIRELI EPP
Cnpj 33.075.863/0001-87
Nire 13600087434
Rua Cândido Mariano, nº 61, Bairro: Centro
CEP 69.020-300 - Manaus-AM

DEMONSTRAÇÃO DO FLUXO DE CAIXA
PARA O EXERCÍCIO FINDO EM 31 DE DEZEMBRO DE 2021
(Expressos em reais)

	<u>31/12/2021</u>
	<u>R\$</u>
FLUXOS DAS ATIVIDADES OPERACIONAIS	
Lucro líquido do exercício	
Total	<u>797.817,98</u>
	<u>797.817,98</u>
REDUÇÃO (AUMENTO) NOS ATIVOS	
Contas a receber de clientes - curto prazo	
Estoques	-
Outros valores e bens	-
Total	<u>(18.139,08)</u>
	<u>(18.139,08)</u>
AUMENTO (REDUÇÃO) NOS PASSIVOS	
Fornecedores	
Empréstimos e Financiamentos	(732.052,77)
Salários e encargos sociais	-
Tributos e contribuições	-
Total	<u>(52.586,88)</u>
	<u>(784.639,65)</u>
RECURSOS LÍQUIDOS PROVENIENTES DAS ATIVIDADES OPERACIONAIS	
	<u>(4.960,75)</u>
FLUXO DE CAIXA DAS ATIVIDADES DE INVESTIMENTOS	
Aumento do capital social	
Adições ao imobilizado	(700.000,00)
Total	<u>1.058,96</u>
	<u>(698.941,04)</u>
RECURSOS LÍQUIDOS UTILIZADOS DAS ATIVIDADES DE INVESTIMENTOS	
	<u>-</u>
FLUXO DE CAIXA DAS ATIVIDADES DE FINANCIAMENTO:	
Distribuição de lucros	
Ajuste de exercício anteriores	(1.223.658,28)
Total	<u>55.907,55</u>
	<u>(1.167.755,73)</u>
RECURSOS LÍQUIDOS UTILIZADOS DAS ATIVIDADES DE FINANCIAMENTOS	
	<u>(1.167.755,73)</u>
AUMENTO (REDUÇÃO) NO CAIXA OU ESQUIVALENTES	
	<u>(473.775,44)</u>
No início do exercício	
No fim do exercício	1.554.326,92
	<u>1.080.551,48</u>
	<u>(473.775,44)</u>

CONSTRUTORA SOBERANA EIRELI
Felipe Augusto Souza de Albuquerque
CPF: 891.754.332-49
Sócio Administrador

Denys Moraes Cabral
Contador CRC/AM 011712/O-5

(Handwritten signatures and initials)

102

CONSTRUTORA SOBERANA EIRELI EPP

Cnpj 33.075.863/0001-87

Nire 13600087434

Rua Cândido Mariano, nº 61, Bairro: Centro

CEP 69.020-300 - Manaus-AM

INDICADORES PARA ANÁLISE DAS DEMONSTRAÇÕES FINANCEIRAS FINDAS EM 31 DEZEMBRO DE 2021 E DE 2020.
(Comparativo exercícios 2021 e 2020)

INDICADORES ECONÔMICOS	FÓRMULAS	31/12/2021	31/12/2020
ESTRUTURA DE CAPITAIS			
Participação de Capitais de Terceiros	Passivo Total / Patrimônio Líquido	0,01	1,03
Capitalização	Patrimônio Líquido / Ativo Total	0,70	-
Composição do Endividamento	PC / (PC + PNC)	1,00	1,00
Imobilização do Patrimônio Líquido	AP / PL	0,01	0,01
Imobilização dos Recursos Não-Correntes	AP / (PNC + PL)	0,01	0,01
LIQUIDEZ OU SOLVÊNCIA			
Liquidez Geral	(AC + ANC) / (PC + PNC)	196,93	1,97
Liquidez Corrente	AC / PC	196,93	1,97
Liquidez Seca	(AC - Estoque) / PC	196,93	1,97
Liquidez Imediata	DISP / PC	193,68	1,97
Endividamento Geral	(PC + PNC) / Ativo Total	0,01	0,51
Solvência Geral	Ativo Total / (PC + PNC)	198,12	1,97
RENTABILIDADE			
Giro do Ativo	Vendas Líquidas / Ativo Total	0,99	0,58
Margem Bruta s/ Receita Bruta	Lucro Bruto / Vendas Brutas	0,76	0,88
Margem Bruta s/ Receita Líquida	Lucro Bruto / Vendas Líquidas	0,80	0,94
Margem Líquida	Lucro Líquido / Vendas Líquidas	0,73	0,44
Rentabilidade do Ativo	Lucro Líquido / Ativo Total	0,72	0,26
Rentabilidade do Patrimônio Líquido	Lucro Líquido / Patrimônio Líquido	0,73	0,52
OUTROS INDICADORES			
Necessidade de Capital de Giro	AC - Disponibilidades - PC	12.560,03	(790.218,70)
Capital de Giro Líquido	AC - PC	1.093.111,51	764.108,22
Tesouraria	ACF - PCF	1.080.551,48	1.554.326,92

CONSTRUTORA SOBERANA EIRELI

Felipe Augusto Souza de Albuquerque

CPF: 891.754.332-49

Sócio Administrador

Denys Moraes Cabral

Contador CRC/AM 011712/O-5



Junta Comercial do Estado do Amazonas

Certifico registro sob o nº 1177472 em 10/02/2022 da Empresa CONSTRUTORA SOBERANA EIRELI, CNPJ 33075863000187 e protocolo 220066507 - 10/02/2022. Autenticação: 4C857059E946C8B4C831E8BB6E9DD94D01CAD2E. Lycia Fabíola Santos de Andrade - Secretário-Geral. Para validar este documento, acesse <http://www.jucea.am.gov.br> e informe nº do protocolo 22/006.650-7 e o código de segurança cmJC Esta cópia foi autenticada digitalmente e assinada em 11/02/2022 por Lycia Fabíola Santos de Andrade - Secretário-Geral.

Handwritten signatures and initials in blue ink, including a large signature and several initials like 'RH', 'W', 'A', 'J'.

113

NOTAS EXPLICATIVAS ÀS DEMONSTRAÇÕES CONTÁBEIS EM 31 DE DEZEMBRO DE 2021.

- CONTEXTO OPERACIONAL

A **CONSTRUTORA SOBERANA EIRELI EPP.**, é uma sociedade empresária, com sede e foro na cidade de Manaus/AM, tendo como objeto social principal de construções de edifícios, com início das atividades em 19/03/2019.

- APRESENTAÇÃO DAS DEMONSTRAÇÕES CONTÁBEIS

As demonstrações contábeis foram elaboradas em consonância com os ditames do ITG 1000, além dos Princípios Fundamentais de Contabilidade e demais práticas emanadas da legislação societária brasileira.

- PRINCIPAIS PRÁTICAS CONTÁBEIS

- Aplicações Financeiras

Estão registrados ao custo de aplicação, acrescidos dos rendimentos proporcionais até a data do balanço;

- Direitos e obrigações

Estão demonstrados pelos valores históricos, acrescidos das correspondentes variações monetárias e encargos financeiros, observando o regime de competência;

- Imobilizado

- Ajuste de avaliação patrimonial

A empresa nunca efetuou ajuste de avaliação patrimonial.

- Investimentos em empresas coligadas e controladas

A empresa não participa do capital social de outras sociedades.

- Impostos Federais

A empresa está no regime do lucro presumido e contabiliza os encargos tributários pelo regime de competência.

- EMPRÉSTIMOS E FINANCIAMENTOS BANCÁRIOS

A empresa não possui passivo relacionado a empréstimo e financiamentos, junto à instituições financeiras nacionais.

- FINANCIAMENTOS FISCAIS

A empresa não possui financiamentos fiscais.

(Handwritten signatures and initials in blue ink)



114

- **RESPONSABILIDADES E CONTINGÊNCIAS**

Não há passivo contingente registrado contabilmente, tendo em vista que os administradores da empresa, escudados em opinião de seus consultores e advogados, não apontam contingências de quaisquer natureza.

- **CAPITAL SOCIAL**

O capital social é de R\$ 1.000.000,00 (hum milhão de reais), dividido em 1.000.000 (hum milhão) de quotas, com o valor de R\$ 1,00 (hum real) cada, totalmente integralizado, apresentando a seguinte composição:

Sócios	Quotas	Percentual	Valor em R\$
Felipe Augusto S de Albuquerque	1.000.000	100,00	1.000.000,00
Total	1.000.000	100,00	1.000.000,00

- **EVENTOS SUBSEQUENTES**

O administrador declara a inexistência de fatos ocorridos subseqüentemente à data de encerramento do exercício que venham a ter efeito relevante sobre a situação patrimonial ou financeira da empresa ou que possam provocar efeitos sobre seus resultados futuros.

Manaus – AM, 31 de Dezembro de 2021.

CONSTRUTORA SOBERANA EIRELI EPP
Felipe Augusto Souza de Albuquerque
CPF: 891.754.332-49
Sócio Administrador

Denys Moraes Cabral
Contador CRC/AM 011712/O-5





JUNTA COMERCIAL DO ESTADO DO AMAZONAS

Registro Digital

115

Documento Principal

Identificação do Processo		
Número do Protocolo	Número do Processo Módulo Integrador	Data
22/006.650-7	AME2200015082	10/02/2022

Identificação do(s) Assinante(s)		
CPF	Nome	Data Assinatura
580.138.142-20	DENYS MORAES CABRAL	10/02/2022

Assinado utilizando o(s) seguinte(s) selo(s) do gov.br
Selo Ouro - Biometria TSE, Selo Ouro - Certificado Digital

891.754.332-49	FELIPE AUGUSTO SOUZA DE ALBUQUERQUE	10/02/2022
----------------	-------------------------------------	------------

Assinado utilizando o(s) seguinte(s) selo(s) do gov.br
Selo Ouro - Certificado Digital, Selo Prata - Bradesco - Internet Banking, Selo Prata - Cadastro via Internet Banking

Junta Comercial do Estado do Amazonas

(Handwritten signatures and initials)



Junta Comercial do Estado do Amazonas

Certifico registro sob o nº 1177472 em 10/02/2022 da Empresa CONSTRUTORA SOBERANA EIRELI, CNPJ 33075863000487 e protocolo 220066507 - 10/02/2022. Autenticação: 4C857059E946C8B4C831E8BB6E9DD94D01CAD2E. Lycia Fabíola Santos de Andrade - Secretário-Geral. Para validar este documento, acesse <http://www.jucea.am.gov.br> e informe nº do protocolo 22/006.650-7 e o código de segurança cmJC Esta cópia foi autenticada digitalmente e assinada em 11/02/2022 por Lycia Fabíola Santos de Andrade – Secretário-Geral.



M6

**CONSELHO REGIONAL DE CONTABILIDADE - AMAZONAS****CERTIDÃO DE REGULARIDADE PROFISSIONAL**

O **CONSELHO REGIONAL DE CONTABILIDADE - AMAZONAS** CERTIFICA que o profissional identificado no presente documento encontra-se em situação **REGULAR** neste Regional, apto ao exercício da atividade contábil nesta data, de acordo com as suas prerrogativas profissionais, conforme estabelecido no art. 25 e 26 do Decreto-Lei n.º 9.295/46.

Informamos que a presente certidão não quita nem invalida quaisquer débitos ou infrações que, posteriormente, venham a ser apurados contra o titular deste registro, bem como não atesta a regularidade dos trabalhos técnicos elaborados pelo profissional da Contabilidade.

**CONSELHO REGIONAL DE CONTABILIDADE - AMAZONAS**

Certidão n.º: AM/2022/00000334
Nome: DENYS MORAES CABRAL CPF: 580.138.142-20
CRC/UF n.º AM-011712/O Categoria: CONTADOR
Validade: 01.05.2022
Finalidade: BALANÇO PATRIMONIAL, REGISTRADO NA JUNTA COMERCIAL

Confirme a existência deste documento na página
<https://www3.cfc.org.br/spwAM/ConsultaCadastral/Principal.aspx>, mediante número de controle a seguir:

CPF : 580.138.142-20 Controle : 9809.1693.3576.5145

https://www3.cfc.org.br/scripts/SQL_dhvp03AM.dll/login



Junta Comercial do Estado do Amazonas

Certifico registro sob o nº 1177472 em 10/02/2022 da Empresa CONSTRUTORA SOBERANA EIRELI, CNPJ 33075863000187 e protocolo 220066507 - 10/02/2022. Autenticação: 4C857059E946C8B4C831E8BB6E9DD94D01CAD2E. Lycia Fabíola Santos de Andrade - Secretário-Geral. Para validar este documento, acesse <http://www.jucea.am.gov.br> e informe nº do protocolo 22/006.650-7 e o código de segurança cmJC Esta cópia foi autenticada digitalmente e assinada em 11/02/2022 por Lycia Fabíola Santos de Andrade – Secretário-Geral.

n.º 13/17

Handwritten signatures and initials in blue ink, including a large signature and several smaller initials.



JUNTA COMERCIAL DO ESTADO DO AMAZONAS

Registro Digital

107

Anexo

Identificação do Processo		
Número do Protocolo	Número do Processo Módulo Integrador	Data
22/006.650-7	AME2200015082	10/02/2022

Identificação do(s) Assinante(s)		
CPF	Nome	Data Assinatura
580.138.142-20	DENYS MORAES CABRAL	10/02/2022

Assinado utilizando o(s) seguinte(s) selo(s) do gov.br
Selo Ouro - Biometria TSE, Selo Ouro - Certificado Digital

891.754.332-49	FELIPE AUGUSTO SOUZA DE ALBUQUERQUE	10/02/2022
----------------	-------------------------------------	------------

Assinado utilizando o(s) seguinte(s) selo(s) do gov.br

Selo Ouro - Certificado Digital, Selo Prata - Bradesco - Internet Banking, Selo Prata - Cadastro via Internet Banking

Junta Comercial do Estado do Amazonas

(Handwritten signatures and initials in blue ink)



Junta Comercial do Estado do Amazonas

Certifico registro sob o nº 1177472 em 10/02/2022 da Empresa CONSTRUTORA SOBERANA EIRELI, CNPJ 33075863000167 e protocolo 220066507 - 10/02/2022. Autenticação: 4C857059E946C8B4C831E8BB6E9DD94D01CAD2E. Lycia Fabíola Santos de Andrade - Secretário-Geral. Para validar este documento, acesse <http://www.jucea.am.gov.br> e informe nº do protocolo 22/006.650-7 e o código de segurança cmJC Esta cópia foi autenticada digitalmente e assinada em 11/02/2022 por Lycia Fabíola Santos de Andrade - Secretário-Geral.





TERMO DE AUTENTICAÇÃO - REGISTRO DIGITAL

Certifico que o ato, assinado digitalmente, da empresa CONSTRUTORA SOBERANA EIRELI, de CNPJ 33.075.863/0001-87 e protocolado sob o número 22/006.650-7 em 10/02/2022, encontra-se registrado na Junta Comercial sob o número 1177472, em 10/02/2022. O ato foi deferido eletronicamente pelo examinador Michelly Ferreira de Almeida.

Certifica o registro, a Secretária-Geral, Lycia Fabíola Santos de Andrade. Para sua validação, deverá ser acessado o sítio eletrônico do Portal de Serviços / Validar Documentos (<https://portalservicos.jucea.am.gov.br/Portal/pages/imagemProcesso/viaUnica.jsf>) e informar o número de protocolo e chave de segurança.

Capa de Processo

Assinante(s)		
CPF	Nome	Data Assinatura
580.138.142-20	DENYS MORAES CABRAL	10/02/2022
Assinado utilizando o(s) seguinte(s) selo(s) do gov.br		
Selo Ouro - Biometria TSE, Selo Ouro - Certificado Digital		
891.754.332-49	FELIPE AUGUSTO SOUZA DE ALBUQUERQUE	10/02/2022
Assinado utilizando o(s) seguinte(s) selo(s) do gov.br		
Selo Ouro - Certificado Digital, Selo Prata - Bradesco - Internet Banking, Selo Prata - Cadastro via Internet Banking		

Documento Principal

Assinante(s)		
CPF	Nome	Data Assinatura
580.138.142-20	DENYS MORAES CABRAL	10/02/2022
Assinado utilizando o(s) seguinte(s) selo(s) do gov.br		
Selo Ouro - Biometria TSE, Selo Ouro - Certificado Digital		
891.754.332-49	FELIPE AUGUSTO SOUZA DE ALBUQUERQUE	10/02/2022
Assinado utilizando o(s) seguinte(s) selo(s) do gov.br		
Selo Ouro - Certificado Digital, Selo Prata - Bradesco - Internet Banking, Selo Prata - Cadastro via Internet Banking		

Anexo

Assinante(s)		
CPF	Nome	Data Assinatura
580.138.142-20	DENYS MORAES CABRAL	10/02/2022
Assinado utilizando o(s) seguinte(s) selo(s) do gov.br		
Selo Ouro - Biometria TSE, Selo Ouro - Certificado Digital		
891.754.332-49	FELIPE AUGUSTO SOUZA DE ALBUQUERQUE	10/02/2022
Assinado utilizando o(s) seguinte(s) selo(s) do gov.br		
Selo Ouro - Certificado Digital, Selo Prata - Bradesco - Internet Banking, Selo Prata - Cadastro via Internet Banking		



A autenticidade desse documento pode ser conferida no [portal de serviços da jucea](https://portalservicos.jucea.am.gov.br) informando o número do protocolo 22/006.650-7.

[Handwritten signatures and initials in blue ink]





Ministério da Indústria, Comércio Exterior e Serviços
Secretaria Especial da Micro e Pequena Empresa
Departamento de Registro Empresarial e Integração
Secretaria de Estado de Planejamento, Desenvolvimento, Ciência, Tecnologia e Inovação
Junta Comercial do Estado do Amazonas

119

TERMO DE AUTENTICAÇÃO - REGISTRO DIGITAL

Data de início dos efeitos do registro (art. 36, Lei 8.934/1994): 10/02/2022



Documento assinado eletronicamente por Michelly Ferreira de Almeida, Servidor(a) Público(a), em 10/02/2022, às 17:37.

Junta Comercial do Estado do Amazonas



A autenticidade desse documento pode ser conferida no portal de serviços da jucea informando o número do protocolo 22/006.650-7.

Handwritten signatures and initials in blue ink.



Junta Comercial do Estado do Amazonas

Certifico registro sob o nº 1177472 em 10/02/2022 da Empresa CONSTRUTORA SOBERANA EIRELI, CNPJ 33075863000187 e protocolo 220066507 - 10/02/2022. Autenticação: 4C857059E946C8B4C831E8BB6E9DD94D01CAD2E. Lycia Fabíola Santos de Andrade - Secretário-Geral
Para validar este documento, acesse <http://www.jucea.am.gov.br> e informe nº do protocolo 22/006.650-7 e o código de segurança cmJC Esta cópia foi autenticada digitalmente e assinada em 11/02/2022 por Lycia Fabíola Santos de Andrade – Secretário-Geral.





JUNTA COMERCIAL DO ESTADO DO AMAZONAS
Registro Digital

120

O ato foi assinado digitalmente por :

Identificação do(s) Assinante(s)	
CPF	Nome
720.917.462-15	LYCIA FABIOLA SANTOS DE ANDRADE

Junta Comercial do Estado do Amazonas

Manaus, quinta-feira, 10 de fevereiro de 2022

[Handwritten signatures and initials in blue ink]



Junta Comercial do Estado do Amazonas

Certifico registro sob o nº 1177472 em 10/02/2022 da Empresa CONSTRUTORA SOBERANA EIRELI, CNPJ 33075863000187 e protocolo 220066507 - 10/02/2022. Autenticação: 4C857059E946C8B4C831E8BB6E9DD94D01CAD2E. Lycia Fabíola Santos de Andrade - Secretário-Geral. Para validar este documento, acesse <http://www.jucea.am.gov.br> e informe nº do protocolo 22/006.650-7 e o código de segurança cmJC Esta cópia foi autenticada digitalmente e assinada em 11/02/2022 por Lycia Fabíola Santos de Andrade – Secretário-Geral.



121

RECIBO DE ENTREGA DE ESCRITURAÇÃO CONTÁBIL DIGITAL

IDENTIFICAÇÃO DO TITULAR DA ESCRITURAÇÃO

NIRE 13600087434	CNPJ 33.075.863/0001-87	
NOME EMPRESARIAL CONSTRUTORA SOBERANA EIRELI		

IDENTIFICAÇÃO DA ESCRITURAÇÃO

FORMA DA ESCRITURAÇÃO CONTÁBIL Livro Diário	PERÍODO DA ESCRITURAÇÃO 01/06/2021 a 31/12/2021
NATUREZA DO LIVRO Sped Contábil	NÚMERO DO LIVRO 1
IDENTIFICAÇÃO DO ARQUIVO (HASH) .3B.AD.ED.48.02.47.4E.B9.C3.F4.B4.0E.ED.15.4D.4F.1A.DC.69	

ESTE LIVRO FOI ASSINADO COM OS SEGUINTE CERTIFICADOS DIGITAIS:

QUALIFICAÇÃO DO SIGNATARIO	CPF/CNPJ	NOME	Nº SÉRIE DO CERTIFICADO	VALIDADE	RESPONSÁVEL LEGAL
CONTADOR	58013814220	DENYS MORAES CABRAL:58013814220	477834303713873554 9	30/09/2021 a 30/09/2022	Não
Pessoa Jurídica (e-CNPJ ou e-PJ)	33075863000187	CONSTRUTORA SOBERANA EIRELI: 33075863000187	850233017075404561 7	22/02/2022 a 22/02/2023	Sim
Contador/Contabilista Responsável Pelo Termo de Verificação para Fins de Substituição da ECD	64405591253	MAIKE DA COSTA DE ANDRADE:64405591253	862014291650262219 1	28/09/2021 a 28/09/2022	-

NÚMERO DO RECIBO:

F0.3B.AD.ED.48.02.47.4E.B9.C3.F4.B4.
0E.ED.15.4D.4F.1A.DC.69-1

Escrituração recebida via Internet
pelo Agente Receptor SERPRO
em 30/08/2022 às 16:22:29

E6.37.03.B3.78.AD.73.4A
9C.BD.C4.F8.0E.1C.94.99

Considera-se autenticado o livro contábil a que se refere este recibo, dispensando-se a autenticação de que trata o art. 39 da Lei nº 8.934/1994. Este recibo comprova a autenticação.

BASE LEGAL: Decreto nº 1.800/1996, com a alteração do Decreto nº 8.683/2016, e arts. 39, 39-A, 39-B da Lei nº 8.934/1994 com a alteração da Lei Complementar nº 1247/2014.

122

TERMOS DE ABERTURA E ENCERRAMENTO



Entidade: CONSTRUTORA SOBERANA EIRELI
 Período da Escrituração: 01/06/2021 a 31/12/2021 CNPJ: 33.075.863/0001-87
 Número de Ordem do Livro: 1
 Período Selecionado: 01 de Junho de 2021 a 31 de Dezembro de 2021

TERMO DE ABERTURA

Nome Empresarial	CONSTRUTORA SOBERANA EIRELI
NIRE	13600087434
CNPJ	33.075.863/0001-87
Número de Ordem	1
Natureza do Livro	Sped Contábil
Município	Manaus
Data do arquivamento dos atos constitutivos	19/03/2019
Data de arquivamento do ato de conversão de sociedade simples em sociedade empresária	
Data de encerramento do exercício social	31/12/2021
Quantidade total de linhas do arquivo digital	3843

TERMO DE ENCERRAMENTO

Nome Empresarial	CONSTRUTORA SOBERANA EIRELI
Natureza do Livro	Sped Contábil
Número de ordem	1
Quantidade total de linhas do arquivo digital	3843
Data de início	01/06/2021
Data de término	31/12/2021

Este documento é parte integrante de escrituração cuja autenticação se comprova pelo recibo de número F0.3B.AD.ED.48.02.47.4E.B9.C3.F4.B4.0E.ED.15.4D.4F.1A.DC.69-1, nos termos do Decreto nº 8.683/2016.

Este relatório foi gerado pelo Sistema Público de Escrituração Digital – Sped

Versão 9.0.5 do Visualizador

(Handwritten signatures and initials in blue ink)

123

BALANÇO PATRIMONIAL



Entidade: **CONSTRUTORA SOBERANA EIRELI**
 Período da Escrituração: 01/06/2021 a 31/12/2021 CNPJ: 33.075.863/0001-87
 Número de Ordem do Livro: 1
 Período Selecionado: 01 de Junho de 2021 a 31 de Dezembro de 2021

Descrição	Nota	Saldo Inicial	Saldo Final
ATIVO			
CIRCULANTE		R\$ 2.321.174,87	R\$ 1.105.348,78
DISPONIVEL		R\$ 2.313.454,96	R\$ 1.098.690,56
CAIXA		R\$ 2.094.811,21	R\$ 1.080.551,48
BANCO CONTA MOVIMENTO		R\$ 1.601.204,91	R\$ 500.613,35
APLICACOES FINANCEIRAS		R\$ 1,00	R\$ 1,00
OUTROS CREDITOS		R\$ 493.605,30	R\$ 579.937,13
IMPOSTOS A COMPENSAR		R\$ 17.260,63	R\$ 18.139,08
ADIANTAMENTO PARA FUTURA DISTRIBUICAO DE LUCROS		R\$ 17.260,63	R\$ 18.139,08
ADIANTAMENTO PARA FUTURA DISTRIBUICAO DE LUCROS		R\$ 201.383,12	R\$ 0,00
ATIVO NAO CIRCULANTE		R\$ 201.383,12	R\$ 0,00
IMOBILIZADO		R\$ 7.719,91	R\$ 6.658,22
COMPUTADORES E PERIFERICOS		R\$ 7.719,91	R\$ 6.658,22
PASSIVO			
CIRCULANTE		R\$ 2.321.174,87	R\$ 1.105.348,78
OBRIGACOES CICLICAS		R\$ 43.356,28	R\$ 5.579,05
FORNECEDORES		R\$ 43.356,28	R\$ 5.579,05
OBRIGACOES TRIBUTARIAS E FISCAIS		R\$ 0,00	R\$ 2.263,38
PATRIMONIO LIQUIDO		R\$ 43.356,28	R\$ 3.315,67
CAPITAL SOCIAL		R\$ 2.277.818,59	R\$ 1.099.769,73
CAPITAL SOCIAL		R\$ 2.277.818,59	R\$ 1.099.769,73
RESERVAS		R\$ 1.000.000,00	R\$ 1.000.000,00
		R\$ 1.277.818,59	R\$ 99.769,73

Este documento é parte integrante de escrituração cuja autenticação se comprova pelo recibo de número F0.3B.AD.ED.48.02.47.4E.B9.C3.F4.B4.0E.ED.15.4D.4F.1A.DC.69-1, nos termos do Decreto nº 8.683/2016.

Este relatório foi gerado pelo Sistema Público de Escrituração Digital – Sped

Versão 9.0.5 do Visualizador

(Handwritten signatures and initials in blue ink)

124

DEMONSTRAÇÃO DE RESULTADO DO EXERCÍCIO



Entidade: **CONSTRUTORA SOBERANA EIRELI**

Período da Escrituração: 01/06/2021 a 31/12/2021

CNPJ: 33.075.863/0001-87

Número de Ordem do Livro: 1

Período Selecionado: 01 de Junho de 2021 a 31 de Dezembro de 2021

Descrição	Nota	Saldo anterior	Saldo atual
RESULTADO			
RECEITA LIQUIDA		R\$ 0,00	R\$ 45.609,42
RECEITA BRUTA		R\$ 0,00	R\$ 100.827,68
RECEITA		R\$ 0,00	R\$ 275.069,20
(-) (-) IMPOSTOS DIRETOS		R\$ 0,00	R\$ 301.115,71
(-) CUSTOS		R\$ 0,00	R\$ (26.046,51)
(-) ENCARGOS SOCIAIS		R\$ 0,00	R\$ (174.241,52)
(-) SUBEMPREITADA		R\$ 0,00	R\$ (80,00)
(-) OUTROS SERVICOS DE TERCEIROS		R\$ 0,00	R\$ (7.761,10)
(-) MATERIAL APLICADO		R\$ 0,00	R\$ (41.422,85)
(-) MATERIAL DE USO E CONSUMO EM VEICULOS		R\$ 0,00	R\$ (120.954,10)
(-) DESPESAS OPERACIONAIS		R\$ 0,00	R\$ (4.023,47)
(-) ADMINISTRATIVAS		R\$ 0,00	R\$ (55.218,26)
(-) IMPOSTOS E TAXAS		R\$ 0,00	R\$ (47.457,33)
(-) OUTROS SERVICOS DE TERCEIROS		R\$ 0,00	R\$ (2.094,00)
(-) MATERIAL DE USO E CONSUMO EM VEICULOS		R\$ 0,00	R\$ (43.891,68)
(-) DEPRECIACAO E AMORTIZACAO		R\$ 0,00	R\$ (409,96)
(-) DESPESAS/RECEITAS FIANCEIRAS		R\$ 0,00	R\$ (1.061,69)
(-) DESPESAS FINANCEIRAS		R\$ 0,00	R\$ (855,34)
RECEITAS FINANCEIRAS		R\$ 0,00	R\$ (881,68)
(-) PROVISAO IRPJ/CSLL		R\$ 0,00	R\$ 26,34
(-) PROVISAO DE IRPJ/CSLL		R\$ 0,00	R\$ (6.905,59)
		R\$ 0,00	R\$ (6.905,59)

Este documento é parte integrante de escrituração cuja autenticação se comprova pelo recibo de número 0.3B.AD.ED.48.02.47.4E.B9.C3.F4.B4.0E.ED.15.4D.4F.1A.DC.69-1, nos termos do Decreto nº 8.683/2016.

Este relatório foi gerado pelo Sistema Público de Escrituração Digital – Sped

versão 9.0.5 do Visualizador

Página 1 de 7

Handwritten signatures and initials in blue ink:
 JA, W, A, and other illegible marks.

DECLARAÇÃO DE LUCRO PRESUMIDO

CONCORRÊNCIA N° 001/2023 – TJ/AM

Objeto: CONTRATAÇÃO DE EMPRESA ESPECIALIZADA EM OBRAS E SERVIÇOS DE ENGENHARIA SOB REGIME DE EMPREITADA GLOBAL, COM FORNECIMENTO DE MATERIAIS, EQUIPAMENTOS E MÃO DE OBRA, PARA ATENDER AS NECESSIDADES DA CONSTRUÇÃO DO NOVO FÓRUM JUSTIÇA DR. TOCANDIRA BALBI CARREIRA NA COMARCA DO MUNICÍPIO DE HUMAITÁ, SITUADO NA RUA DOM JOSÉ, NOVA ESPERANÇA, HUMAITÁ – AM.

A empresa **CONSTRUTORA SOBERANA LTDA**, devidamente inscrita no CNPJ n° **33.075.863/0001-87**, com sede na Rua Candido Mariano, N° 61, Bairro Centro, CEP: 69020-300, na cidade de Manaus, estado do Amazonas, por intermédio de seu representante legal, **FELIPE AUGUSTO SOUZA DE ALBUQUERQUE**, brasileiro, engenheiro civil, solteiro, portador do RG n° 1839355-1, declarado no CPF n° 891.754.332-49, DECLARA, que é OPTANTE PELO REGIME DE LUCRO PRESUMIDO, conforme informações do anexo a Declaração de Débitos e Créditos Tributários Federais:

- a) Não é optante pela CPRB;
- b) Não é optante pelo Regime do Simples Nacional;
- c) Forma de Tributação do Lucro: Presumido

Manaus, AM, 28 de fevereiro de 2023



FELIPE AUGUSTO SOUZA DE ALBUQUERQUE
SOCIO PROPRIETÁRIO
CPF: 891.754.332-49

Lara Maria de Pinho Pinto

LARA MARIA DE PINHO PINTO
AUXILIAR DE ENGENHARIA CIVIL
REPRESENTANTE LEGAL
CPF: 530.257.332-68



Handwritten notes and signatures in blue ink, including the word 'LARA' and other illegible marks.

126

D C T F MENSAL - 3.6

CNPJ: 33.075.863/0001-87

Mês/Ano: OUT 2022

Dados Iniciais

Período: 01/10/2022 a 31/10/2022

Declaração Retificadora: NÃO

Situação: Normal

PJ inativa no mês da declaração: NÃO

PJ optante pelo Simples Nacional: NÃO

Qualificação da Pessoa Jurídica: PJ em Geral

Forma de Tributação do Lucro: Presumido

PJ com débitos de SCP a serem declarados: NÃO

PJ optante pela CPRB: NÃO

Situação da PJ no mês da declaração: PJ não se enquadra em nenhuma das situações anteriores no mês da declaração

Critério de Reconhecimento das Variações Monetárias dos Direitos de Crédito e das Obrigações do Contribuinte, em Função da Taxa de Câmbio: Não se aplica

Dados Cadastrais do Estabelecimento Matriz

Nome Empresarial:
CONSTRUTORA SOBERANA EIRELI

Logradouro: RUA CANDIDO MARIANO

Complemento:

Município: MANAUS

CEP: 69020-300

Telefone:

Fax:

Caixa Postal: 69020

UF: AM

CEP: 69020-300

Correio Eletrônico: contato@construtorasoberana.com

Número: 61

Bairro/Distrito: CENTRO

UF: AM



PODER JUDICIÁRIO
TRIBUNAL DE JUSTIÇA DO ESTADO DO AMAZONAS
Comarca de Manaus

CERTIDÃO ESTADUAL DE DISTRIBUIÇÃO
FALÊNCIA E RECUPERAÇÃO DE CRÉDITO

CERTIDÃO Nº: 006620890

FOLHA: 1/1

A autenticidade desta certidão poderá ser confirmada pela internet no site do Tribunal de Justiça.

Pesquisando os registros de distribuição de feitos no sistema informatizado do Tribunal de Justiça do Estado do Amazonas, no período de 20 anos anteriores a data de 12/02/2023, Certifico NADA CONSTAR em nome de:

CONSTRUTORA SOBERANA LTDA, vinculado ao CNPJ: 33.075.863/0001-87. *****

Certidão expedida gratuitamente pela internet, com validade de 30 dias.

Manaus, segunda-feira, 13 de fevereiro de 2023.

PEDIDO Nº:

0006620890



⚡

⌘

RL

W

A

Handwritten signature

Handwritten mark