



Certidão de Acervo Técnico - CAT
Lei Federal Nº 5194 de 24 de Dezembro de 1966
Resolução Nº 1025 de 30 de Outubro de 2009

CREA-AM

CAT COM REGISTRO DE ATESTADO

974244/2021

Atividade em andamento

Conselho Regional de Engenharia e Agronomia do Amazonas

CERTIFICAMOS, em cumprimento ao disposto na Resolução nº 1.025, de 30 de outubro de 2009, do Confea, que consta dos assentamentos deste Conselho Regional de Engenharia e Agronomia do Amazonas - Crea-AM, o Acervo Técnico do profissional **CLEDIMAR BORGES VIEIRA** referente à(s) Anotação(ões) de Responsabilidade Técnica - ART abaixo discriminada(s):

Profissional: **CLEDIMAR BORGES VIEIRA**
Registro: **0403988322AM** RNP: **0403988322**
Título profissional: ENGENHEIRO CIVIL

Número da ART: **AM20200227910** Tipo de ART: **OBRA OU SERVIÇO** Registrada em: **29/09/2020**
Forma de registro: **INICIAL** Participação técnica: **INDIVIDUAL**
Empresa contratada: **CONSTRUTORA RIO NEGRO EIRELI**

Contratante: **SECRETARIA MUNICIPAL DE INFRAESTRUTURA - SEMINF** CPF/CNPJ: **04.312.666/0001-36**
Endereço do contratante: **RUA RUA GABRIEL GONÇALVES** Nº: **351**
Complemento: Bairro: **ALEIXO**
Cidade: **MANAUS** UF: **AM** CEP: **69060010**

Contrato: **028/2020 - SEMINF** Celebrado em: **24/09/2020**
Valor do contrato: **R\$ 6.207.682,46** Tipo de contratante: **Pessoa Jurídica de Direito Privado**
Ação institucional: **Outros**

Endereço da obra/serviço: **RUA RUA GABRIEL GONÇALVES** Nº: **351**
Complemento: Bairro: **ALEIXO**
Cidade: **MANAUS** UF: **AM** CEP: **69060010**

Data de início: **29/09/2020** Situação: **atividade em andamento**
Finalidade: **Outro**

Proprietário: **SECRETARIA MUNICIPAL DE INFRAESTRUTURA - SEMINF** CPF/CNPJ: **04.312.666/0001-36**

Atividade Técnica: **1 - DIRETA OBRAS E SERVIÇOS - CONSTRUÇÃO CIVIL > EDIFICAÇÕES > EDIFICAÇÃO > #1179 - MATERIAIS MISTOS 15 - EXECUÇÃO 566.84 metro quadrado;**

Observações

REFORMA DE 16 ESTAÇÕES DE EMBARQUE E DESEMBARQUE DE PASSAGEIROS (PLATAFORMAS) AO LONGO DOS CORREDORES CONSTANTINO NERY, TORQUATO TAPAJÓS E MAX TEIXEIRA, LOCALIZADO NO MUNICÍPIO DE MANAUS/AM

Informações Complementares

- Conforme Atestado de Capacidade Técnica, anexo (35 página, emitido em 05/03/2021), circunscrito APENAS às atividades inerentes à sua modalidade, ENGENHARIA CIVIL, em coerência com as suas atribuições profissionais. Obs.: I-O signatário do Atestado na condição de representante legal, Eng. Civil. SEBASTIÃO DIAS SALES, CPF Nº 054.597.962-53 e RNP 04042977-9 é profissional habilitado no âmbito do sistema Confea-Crea. CERTIFICAMOS, finalmente, que a responsabilidade pela veracidade e exatidão das informações declaradas constantes nos documentos que se encontram vinculados à presente Certidão de Acervo Técnico - CAT, cabe aos seus emissores.

CERTIFICAMOS, finalmente, que se encontra vinculado à presente Certidão de Acervo Técnico - CAT, o atestado contendo 35 folha(s), expedido pelo contratante da obra/serviço, a quem cabe a responsabilidade pela veracidade e exatidão das informações nele constantes.

Certidão de Acervo Técnico nº 974244/2021
05/04/2021, 15:33
zcx7x

A Certidão de Acervo Técnico (CAT) à qual o atestado está vinculado constituirá prova da capacidade técnico-profissional da pessoa jurídica somente se o responsável técnico indicado estiver ou venha a ser integrado ao seu quadro técnico por meio de declaração entregue no momento da habilitação ou da entrega das propostas.

Certificamos que se encontra vinculado à presente CAT o atestado apresentado em cumprimento à Lei nº 8.666/93, expedido pela pessoa jurídica contratante, a quem cabe a responsabilidade pela veracidade e exatidão das informações nele constantes. É de responsabilidade deste Conselho a verificação da atividade profissional em conformidade com a Lei nº 5.194/66 e Resoluções do Conselho Federal de Engenharia e Agronomia - CONFEA.

Esta certidão perderá a validade, caso ocorra qualquer alteração posterior dos elementos cadastrais nela contidos.

A autenticidade desta Certidão pode ser verificada em: <http://publico.crea-am.org.br/>, com a chave: zcx7x



Infraestrutura

 Rua: Gabriel Gonçalves, 351 – Aleixo
 CEP 69060-010 Tel.: 3642-3064
 Manaus-AM
 www.manaus.am.gov.br

ATESTADO DE CAPACIDADE TÉCNICA PARCIAL

Atestamos para os devidos fins, que a Empresa CONSTRUTORA RIO NEGRO EIRELI, CNPJ nº 07.741.892/0001-20, sob a Responsabilidade Técnica do seguinte profissional o Engº Civil CLEDIMAR BORGES VIEIRA, 0403988322 CREA /AM; CPF nº 457.806.761-00, executou de forma satisfatória os serviços REFORMA DE 16 ESTAÇÕES DE EMBARQUE E DESEMBARQUE DE PASSAGEIROS (PLATAFORMAS) AO LONGO DOS CORREDORES CONSTANTINO NERY, TORQUETO TAPAJÓS E MAX TEIXEIRA. LOCALIZADO NO MUNICÍPIO DE MANAUS/AM, conforme dados abaixo.

SEMINF - SECRETARIA MUNICIPAL DE INFRAESTRUTURA

CNPJ: 04.312.666/0001-36

CONTRATO: nº 028 - SEMINF, datado em 24/09/2020.

PRAZO DE EXECUÇÃO PARCIAL: 168 (cento e sessenta e oito) dias consecutivos

MODALIDADE LICITATÓRIA: CONCORRÊNCIA nº 04/2020 CEL/CC.

VALOR PARCIAL: R\$ 2.869.011,49 (Dois milhões, oitocentos e sessenta e nove mil onze reais e quarenta e nove centavos).

INÍCIO E TÉRMINO DO PRAZO PRINCIPAL: 29/09/2020 a 26/04/2021.

EMPENHOS: nº 01196 e 01197 - ambos SEMINF, emitidos respectivamente em 14/09 e 16/09/2020.

ART nº AM20200227910

ITEM	DISCRIMINAÇÃO DOS SERVIÇOS	UNID.	QUANT.	%
1	REFORMA DE 16 PLATAFORMAS			
1.1	ADMINISTRAÇÃO DA OBRA			
	ENGENHEIRO CIVIL DE OBRA PLENO COM ENCARGOS			
1.1.1	COMPLEMENTARES	H	30,00	27
	ENCARREGADO GERAL DE OBRAS COM ENCARGOS			
1.1.2	COMPLEMENTARES	MES	2,00	3%
	VIGIA NOTURNO COM ENCARGOS COMPLEMENTARES -			
1.1.3	MENSALISTA	Mês	2,00	6%
1.1.4	ALMOXARIFE COM ENCARGOS COMPLEMENTARES	MES	2,00	5%
1	AV. MAXTEXEIRA - PLATAFORMA BEIJA FLOR			
	ELABORAÇÃO DE PROJETO ESTRUTURAL (CONCRETO /			
1.1.1	METÁLICA / MADEIRA)	M²	376,38	100
1	RUA CONSTANTINO NERY PLATAFORMA DO BILHARES			
	ELABORAÇÃO DE PROJETO ESTRUTURAL (CONCRETO /			
1.1.1	METÁLICA / MADEIRA)	M²	376,38	100
1.2	SERVIÇOS PRELIMINARES			
	LOCAÇÃO DE CONTAINER TIPO DEPÓSITO DE 20 PÉS			
1.2.1	(6,00X2,59X2,44M) PARA ARMAZENAGEM DE MATERIAL	MES	1,00	100
1.2.2	MOBILIZAÇÃO E DESMOBILIZAÇÃO DE CONTAINER TIPO	UN	1,00	100
1.2.3	TAPUME COM TELHA METÁLICA. AF_05/2018	m²	262,84	100
	ENTRADA PROVISÓRIA DE ENERGIA ELETRICA AEREA			
1.2.4	TRIFASICA 40A EM POSTE MADEIRA	UN	1,00	100
	LIGAÇÃO PROVISÓRIA DE ÁGUA PARA OBRA E INSTALAÇÃO			
1.2.5	SANITÁRIA PROVISÓRIA, PEQUENAS OBRAS - INSTALAÇÃO	UN	1,00	100
	MÍNIMA			
1.2.6	PLACA DE OBRA, TIPO BANNER 4,00 X 2,50M -	UN	1,00	100
	FORNECIMENTO E INSTALAÇÃO			
1.2	SERVIÇOS PRELIMINARES			

Página 1 de 35

Este documento encontra-se registrado no Conselho Regional de Engenharia e Agronomia do Amazonas, vinculado à Certidão nº 974244/2021, emitida em 05/04/2021



Certidão nº 974244/2021
05/04/2021, 18:40
Chave de Impressão: zcx7x

O documento neste ato registrado foi emitido em 05/04/2021 e contém 35 folhas



ATESTADO DE CAPACIDADE TÉCNICA PARCIAL

LOCACAO CONVENCIONAL DE OBRA, UTILIZANDO GABARITO DE TÁBUAS CORRIDAS PONTALETADAS A CADA 2,00M - 2				
1.2.7	UTILIZAÇÕES. AF 10/2018	M	91,20	100
1.3	DEMOLIÇÕES E RETIRADAS			100
1.3.1	DEMOLIÇÃO DE LAJES, DE FORMA MECANIZADA COM MARTELETE, SEM REAPROVEITAMENTO. AF_12/2017	m²	25,71	100
1.3.2	DEMOLIÇÃO DE ALVENARIA PARA QUALQUER TIPO DE BLOCO, DE FORMA MECANIZADA, SEM REAPROVEITAMENTO. AF 12/2017	m²	11,53	100
1.3.3	DEMOLIÇÃO DE ESTRUTURA METÁLICA SEM REMOÇÃO	M²	201,71	100
1.3.4	Retirada de guarda-corpo	M²	8,61	100
1.3.5	Remoção de banco de concreto pré-moldado	un	4,00	100
1.3.6	CARGA E DESCARGA MECANIZADAS DE ENTULHO EM CAMINHÃO BASCULANTE 6 M3	m³	193,40	100
1.3.7	TRANSPORTE COM CAMINHÃO BASCULANTE DE 6 M3, EM VIA URBANA PAVIMENTADA, DMT ATÉ 30 KM (UNIDADE: M3XKM). AF 01/2018	M3XK	2.494,86	100
1.4	PLATAFORMA	M		
1.4.1	ARQUITETURA			
1.4.1.1	ALVENARIA			
	ALVENARIA DE VEDAÇÃO DE BLOCOS CERÂMICOS FURADOS NA HORIZONTAL DE 14X9X19CM (ESPESSURA 14CM, BLOCO DEITADO) DE PAREDES COM ÁREA LÍQUIDA MAIOR OU IGUAL A 6M² COM VÃOS E ARGAMASSA DE ASSENTAMENTO COM PREPARO EM BETONEIRA. AF_06/2014	m²	64,28	
1.4.1.1.1				100
1.4.1.2	PISO			
	PISO EM GRANILITE, MARMORITE OU GRANITINA ESPESSURA 8 MM, INCLUSO JUNTAS DE DILATAÇÃO PLÁSTICAS	m²		
1.4.1.2.1			171,38	100
1.4.1.2.2	APLICAÇÃO DE VERNIZ POLIURETANO FOSCO SOBRE PISO DE PEDRAS DECORATIVAS, 3 DEMAS	m²	171,38	100
1.4.1.3	REVESTIMENTOS			
1.4.1.3.1	FORNECIMENTO E INSTALAÇÃO DE CHAPAS ACM EM ESTRUTURAS EXISTENTES	M²	184,68	100
1.4.1.3.2	GUARDA-CORPO DE AÇO GALVANIZADO DE 1,10M, MONTANTES TUBULARES DE 1.1/4" ESPAÇADOS DE 1,20M, TRAVESSA SUPERIOR DE 1.1/2", GRADIL FORMADO POR TUBOS HORIZONTAIS DE 1" E VERTICAIS DE 3/4", FIXADO COM CHUIMRADOR MECÂNICO AF 04/2019 P	M		
1.4.1.4	COBERTURA		26,16	100
1.4.1.4.1	TELHAMENTO COM TELHA METÁLICA TERMOACÚSTICA E = 30 MM, COM ATÉ 2 ÁGUAS, INCLUSO ICAMENTO. AF_07/2019	m²	297,78	100
1.4.1.4.2	RUFO EM CHAPA DE AÇO GALVANIZADO NÚMERO 24, CORTE DE 25 CM, INCLUSO TRANSPORTE VERTICAL. AF_07/2019	M	105,00	100
1.4.1.4.3	CALHA EM CHAPA DE AÇO GALVANIZADO NÚMERO 24, DESENVOLVIMENTO DE 50 CM, INCLUSO TRANSPORTE VERTICAL. AF 07/2019	M	44,80	100
1.4.2	INSTALAÇÕES ELÉTRICAS			

Página 2 de 35

Este documento encontra-se registrado no Conselho Regional de Engenharia e Agronomia do Amazonas, vinculado à Certidão nº 974244/2021, emitida em 05/04/2021

 Certidão nº 974244/2021
 05/04/2021, 18:40

Chave de Impressão: zcx7x

O documento neste ato registrado foi emitido em 05/04/2021 e contém 35 folhas



ATESTADO DE CAPACIDADE TÉCNICA PARCIAL

1.4.2	INSTALAÇÕES ELÉTRICAS			
1.4.2.1	ACESSÓRIOS PARA ELETRODUTOS			
1.4.2.1.1	CAIXA OCTOGONAL 3" X 3", PVC, INSTALADA EM LAJE - FORNECIMENTO E INSTALAÇÃO. AF_12/2015	UN	11,00	100
1.4.2.2	CABOS			
	CABO DE COBRE FLEXÍVEL ISOLADO, 2,5 MM², ANTI-CHAMA 0,6/1,0 KV, PARA CIRCUITOS TERMINAIS - FORNECIMENTO E	M		
1.4.2.2.1	INSTALAÇÃO. AF 12/2015		118,40	100
1.4.2.3	CAIXA DE PASSAGEM-EMBUTIR			
	CAIXA DE PASSAGEM 30X30X40 COM TAMPA E DRENO BRITA	UN	2,00	100
1.4.2.3.1				
1.4.2.4	DISPOSITIVO DE PROTEÇÃO			
	DISJUNTOR MONOPOLAR TIPO DIN, CORRENTE NOMINAL DE	UN		
1.4.2.4.1	10A - FORNECIMENTO E INSTALAÇÃO. AF_04/2016		1,00	100
1.4.2.5	ELETRODUTO PVC FLEXÍVEL			
	ELETRODUTO DE AÇO GALVANIZADO, CLASSE LEVE, DN 20	M		
1.4.2.5.1	MM (3/4), APARENTE, INSTALADO EM PAREDE - FORNECIMENTO E INSTALAÇÃO. AF 11/2016 P		48,50	100
	ELETRODUTO FLEXÍVEL CORRUGADO REFORÇADO, PVC, DN	M		
	20 MM (1/2"), PARA CIRCUITOS TERMINAIS, INSTALADO EM			
	PAREDE - FORNECIMENTO E INSTALAÇÃO. AF_12/2015		10,70	100
1.4.2.5.2				
1.4.2.6	LUMINÁRIA E ACESSÓRIOS			
	LUMINÁRIAS TIPO CALHA, DE SOBREPOR, COM REATORES DE	UN		
	PARTIDA RÁPIDA E LÂMPADAS FLUORESCENTES 2X2X36W,			
	COMPLETAS, FORNECIMENTO E INSTALAÇÃO		11,00	100
1.4.2.6.1				
1.4.2.7	QUADROS			
	QUADRO DE DISTRIBUIÇÃO DE ENERGIA EM CHAPA DE AÇO	UN		
	GALVANIZADO, PARA 12 DISJUNTORES TERMOMAGNETICOS			
	MONOPOLARES, COM BARRAMENTO TRIFASICO E NEUTRO -			
1.4.2.7.1	FORNECIMENTO E INSTALAÇÃO		1,00	100
1.4.3	ESTRUTURAL			
1.4.3.1	ESTACAS ESCAVADAS			
	ESTACA ESCAVADA MECANICAMENTE, SEM FLUIDO	M		
	ESTABILIZANTE, COM 40CM DE DIÂMETRO, CONCRETO			
	LANÇADO POR CAMINHÃO BETONEIRA (EXCLUSIVE			
1.4.3.1.1	MOBILIZAÇÃO E DESMOBILIZAÇÃO). AF 01/2020		180,00	100
1.4.3.1.2	MONTAGEM DE ARMADURA LONGITUDINAL DE ESTACAS DE	KG		
	SEÇÃO CIRCULAR, DIÂMETRO = 10,0 MM. AF_11/2016		575,00	100
1.4.3.1.3	MONTAGEM DE ARMADURA TRANSVERSAL DE ESTACAS DE	KG		
	SEÇÃO CIRCULAR, DIÂMETRO = 6,3 MM. AF_11/2016		230,00	100
1.4.3.2	BLOCOS DE COROAMENTO			
	ESCAVAÇÃO MANUAL PARA BLOCO DE COROAMENTO OU	m³		
1.4.3.2.1	SAPATA, COM PREVISÃO DE FÔRMA. AF_06/2017		15,84	100
	FABRICAÇÃO, MONTAGEM E DESMONTAGEM DE FÔRMA PARA	m³		
	BLOCO DE COROAMENTO, EM MADEIRA SERRADA, E=25 MM, 1			
1.4.3.2.2	UTILIZAÇÃO. AF 06/2017		47,52	100

Página 3 de 35

Este documento encontra-se registrado no Conselho Regional de Engenharia e Agronomia do Amazonas, vinculado à Certidão nº 974244/2021, emitida em 05/04/2021

 Certidão nº 974244/2021
 05/04/2021, 18:40

 Chave de Impressão: zcx7x
 O documento neste ato registrado foi emitido em 05/04/2021 e contém 35 folhas

ATESTADO DE CAPACIDADE TÉCNICA PARCIAL

1.4.3.2	BLOCOS DE COROAMENTO			
1.4.3.2.3	ARMAÇÃO DE BLOCO, VIGA BALDRAME OU SAPATA UTILIZANDO AÇO CA-50 DE 10 MM - MONTAGEM. AF_06/2017	KG	855,20	100
1.4.3.2.4	CONCRETAGEM DE BLOCOS DE COROAMENTO E VIGAS BALDRAMES, FCK 30 MPA, COM USO DE BOMBA LANÇAMENTO, ADENSAMENTO E ACABAMENTO. AF_06/2017	m³	10,69	100
1.4.3.3	VIGAS BALDRAME			
1.4.3.3.1	ESCAVAÇÃO MANUAL DE VALA PARA VIGA BALDRAME, COM PREVISÃO DE FÔRMA. AF_06/2017	m³	9,50	100
1.4.3.3.2	ARMAÇÃO DE BLOCO, VIGA BALDRAME OU SAPATA UTILIZANDO AÇO CA-50 DE 10 MM - MONTAGEM. AF_06/2017	KG	684,80	100
1.4.3.3.3	CONCRETAGEM DE BLOCOS DE COROAMENTO E VIGAS BALDRAMES, FCK 30 MPA, COM USO DE BOMBA LANÇAMENTO, ADENSAMENTO E ACABAMENTO. AF_06/2017	m³	8,56	100
1.4.3.4	FORMAS			
1.4.3.4.1	FABRICAÇÃO, MONTAGEM E DESMONTAGEM DE FÔRMA PARA VIGA BALDRAME, EM MADEIRA SERRADA, E=25 MM, 4 UTILIZAÇÕES. AF 06/2017	m²	500,00	100
1.4.3.5	CONCRETO LAJE INFERIOR E SUPERIOR			
1.4.3.5.1	CONCRETAGEM DE EDIFICAÇÕES (PAREDES E LAJES) FEITAS COM SISTEMA DE FÔRMAS MANUSEÁVEIS, COM CONCRETO USINADO BOMBEÁVEL FCK 25 MPA - LANÇAMENTO, ADENSAMENTO E ACABAMENTO (EXCLUSIVE BOMBA LANÇA). AF 06/2015	m³	82,14	100
1.4.3.5.2	ESCORAMENTO FORMAS H=3,50 A 4,00 M, COM MADEIRA DE 3A QUALIDADE, NAO APARELHADA, APROVEITAMENTO TABUAS 3X E PRUMOS 4X.	m³	500,00	100
1.4.3.6	ARMAÇÃO			
1.4.3.6.1	ARMAÇÃO DE LAJE DE UMA ESTRUTURA CONVENCIONAL DE CONCRETO ARMADO EM UMA EDIFICAÇÃO TÉRREA OU SOBRADO UTILIZANDO AÇO CA-60 DE 5,0 MM - MONTAGEM. AF 12/2015	KG	456,00	100
1.4.3.6.2	ARMAÇÃO DE LAJE DE UMA ESTRUTURA CONVENCIONAL DE CONCRETO ARMADO EM UMA EDIFICAÇÃO TÉRREA OU SOBRADO UTILIZANDO AÇO CA-50 DE 6,3 MM - MONTAGEM. AF 12/2015	KG	720,00	100
1.4.3.6.3	ARMAÇÃO DE LAJE DE UMA ESTRUTURA CONVENCIONAL DE CONCRETO ARMADO EM UMA EDIFICAÇÃO TÉRREA OU SOBRADO UTILIZANDO AÇO CA-50 DE 8,0 MM - MONTAGEM. AF 12/2015	KG	416,00	100
1.4.3.6.4	ARMAÇÃO DE LAJE DE UMA ESTRUTURA CONVENCIONAL DE CONCRETO ARMADO EM UMA EDIFICAÇÃO TÉRREA OU SOBRADO UTILIZANDO AÇO CA-50 DE 10,0 MM - MONTAGEM. AF 12/2015	KG	656,00	100

Este documento encontra-se registrado no Conselho Regional de Engenharia e Agronomia do Amazonas, vinculado à Certidão nº 974244/2021, emitida em 05/04/2021



Certidão nº 974244/2021
05/04/2021, 18:40

Chave de Impressão: zcx7x

O documento neste ato registrado foi emitido em 05/04/2021 e contém 35 folhas

Folha 4 de 35



ATESTADO DE CAPACIDADE TÉCNICA PARCIAL

1.4.3.6	ARMAÇÃO ARMAÇÃO DE LAJE DE UMA ESTRUTURA CONVENCIONAL DE CONCRETO ARMADO EM UMA EDIFICAÇÃO TÉRREA OU SOBRADO UTILIZANDO AÇO CA-50 DE 12,5 MM - MONTAGEM.	KG		
1.4.3.6.5	AF 12/2015 ARMAÇÃO DE LAJE DE UMA ESTRUTURA CONVENCIONAL DE CONCRETO ARMADO EM UMA EDIFICAÇÃO TÉRREA OU SOBRADO UTILIZANDO AÇO CA-50 DE 16,0 MM - MONTAGEM.	KG	688,00	100
1.4.3.6.6	AF 12/2015		160,00	100
1.5	MOBILIÁRIO LIXEIRA DUPLA, COM CAPACIDADE VOLUMETRICA DE 60L*, FABRICADA EM TUBO DE AÇO CARBONO, CESTOS EM CHAPA DE AÇO E PINTURA NO PROCESSO ELETROSTÁTICO	UN		
1.5.1			3,00	100
1.5.2	PINTURA ACRÍLICA EM PISO CIMENTADO DUAS DEMASOS FORNECIMENTO E INSTALAÇÃO DE PISO TÁTIL - ALERTA OU DIRECIONAL - ARGAMASSADO	m²	3,84	100
1.5.3			42,81	100
1.5.4	PAINEL INFORMATIVO	UN	2,00	100
1.5.5	BANCO DE CONCRETO SEM ENCOSTO, COM DOIS APOIOS, DIMENSÃO : 2,50X0,50M	UN	4,00	100
1.5.6	APLICAÇÃO DE FUNDO SELADOR ACRÍLICO EM PAREDES, UMA DEMÃO. AF_06/2014	m²	12,00	100
1.5.7	APLICAÇÃO E LIXAMENTO DE MASSA LÁTEX EM PAREDES, DUAS DEMÃOS. AF_06/2014	m²	12,00	100
1.5.8	APLICAÇÃO MANUAL DE PINTURA COM TINTA LÁTEX ACRÍLICA EM PAREDES, DUAS DEMÃOS. AF_06/2014	m²	12,00	100
1.6	DISPOSITIVO DE ALERTA - LIMITADOR DE ALTURA			100
1.6.1	FUNDAÇÃO ESCAVAÇÃO MANUAL PARA BLOCO DE COROAMENTO OU SAPATA, COM PREVISÃO DE FÔRMA. AF_06/2017	m³	0,72	100
1.6.1.1	TUBULÃO A CÉU ABERTO, DIÂMETRO DO FUSTE DE 70 CM, PROFUNDIDADE MAIOR QUE 5 M E MENOR OU IGUAL A 10 M, ESCAVAÇÃO MECÂNICA, SEM ALARGAMENTO DE BASE, CONCRETO FEITO EM OBRA E LANÇADO COM JERICA.	m³		
1.6.1.2	AF 01/2018		2,28	100
1.6.1.3	ARMAÇÃO DE BLOCO, VIGA BALDRAME OU SAPATA UTILIZANDO AÇO CA-50 DE 8 MM - MONTAGEM. AF_06/2017	KG	182,20	100
1.6.1.4	ARMAÇÃO DE BLOCO, VIGA BALDRAME OU SAPATA UTILIZANDO AÇO CA-50 DE 12,5 MM - MONTAGEM. AF_06/2017	KG	250,80	100
1.6.1.5	ARMAÇÃO DE BLOCO, VIGA BALDRAME OU SAPATA UTILIZANDO AÇO CA-50 DE 16 MM - MONTAGEM. AF_06/2017	KG	419,20	100
1.6.1.6	CHUMBADOR DE AÇO PARA FIXAÇÃO DE POSTE DE AÇO RETO OU CURVO 7 A 9M COM FLANGE - FORNECIMENTO E INSTALACAO	UN	2,00	100
1.6.1.7	CONCRETAGEM DE RADIER, PISO OU LAJE SOBRE SOLO, FCK 30 MPA, PARA ESPESSURA DE 20 CM - LANÇAMENTO, ADENSAMENTO E ACABAMENTO. AF_09/2017	m³	2,50	100

Este documento encontra-se registrado no Conselho Regional de Engenharia e Agronomia do Amazonas, vinculado à Certidão nº 974244/2021, emitida em 05/04/2021



Certidão nº 974244/2021
05/04/2021, 18:40
Chave de Impressão: zcx7x

O documento neste ato registrado foi emitido em 05/04/2021 e contém 35 folhas

Página 6 de 35



ATESTADO DE CAPACIDADE TÉCNICA PARCIAL

1.6.2	SUPERESTRUTURA			
1.6.2.1	TUBO DE AÇO-CARBONO GALVANIZADO, CLASSE MÉDIA (DIN2440) - 6"	M	30,52	100
1.6.2.2	PINTURA COM TINTA ALQUÍDICA DE ACABAMENTO (ESMALTE SINTÉTICO BRILHANTE) PULVERIZADA SOBRE SUPERFÍCIES METÁLICAS (EXCETO PERFIL) EXECUTADO EM OBRA (02 DEMÃOS). AF 01/2020	m²	37,82	100
1.6.2.3	GUINDASTE HIDRÁULICO AUTOPROPELIDO, COM LANÇA TELESCÓPICA 28,80 M, CAPACIDADE MÁXIMA 30 T, POTÊNCIA 97 KW. TRACÇÃO 4 X 4 - CHP DIURNO. AF 11/2014	CHP	32,00	100
1.6.2.4	CHAPA DE AÇO GROSSA, ASTM A36, E = 3/8 " (9,53 MM) 74,69 KG/M2	KG	1.446,00	100
1.7	SERVIÇOS FINAIS			
1.7.1	LIMPEZA GERAL DA OBRA	m²	266,15	100
1.7.2	PLACA DE INAUGURAÇÃO EM ALUMÍNIO, DIM. 40X60CM - FORNECIMENTO E INSTALAÇÃO	UN	1,00	100
1	AV. NOEL NUTELS - PLATAFORMA CIDADE NOVA			
1.1.1	ELABORAÇÃO DE PROJETO ESTRUTURAL (CONCRETO / METÁLICA / MADEIRA)	M²	376,38	100
1	AV. MAXTEXEIRA - PLATAFORMA COLÉGIO MILITAR			
1.1.1	ELABORAÇÃO DE PROJETO ESTRUTURAL (CONCRETO / METÁLICA / MADEIRA)	M²	376,38	100
1	AV. CONSTANTINO NERY PLATAFORMA DA CHAPADA			
1.1	ELABORAÇÃO DE PROJETO ESTRUTURAL (CONCRETO / METÁLICA / MADEIRA)	M²	376,38	100
1.2	SERVIÇOS PRELIMINARES			
1.2.1	LOCAÇÃO DE CONTAINER TIPO DEPÓSITO DE 20 PÉS (6,00X2,59X2,44M) PARA ARMAZENAGEM DE MATERIAL MOBILIZAÇÃO E DESMOBILIZAÇÃO DE CONTAINER TIPO DEPÓSITO DE 20 PÉS (6,00X2,59X2,44M) PARA ARMAZENAGEM DE MATERIAL	MES	1,00	100
1.2.2	TAPUME COM TELHA METÁLICA. AF_05/2018	UN	1,00	100
1.2.3	ENTRADA PROVISÓRIA DE ENERGIA ELÉTRICA AEREA TRIFÁSICA 40A EM POSTE MADEIRA	m²	262,84	100
1.2.4	LIGAÇÃO PROVISÓRIA DE ÁGUA PARA OBRA E INSTALAÇÃO SANITÁRIA PROVISÓRIA, PEQUENAS OBRAS - INSTALAÇÃO MÍNIMA	UN	1,00	100
1.2.5	PLACA DE OBRA, TIPO BANNER 4,00 X 2,50M - FORNECIMENTO E INSTALAÇÃO	UN	1,00	100
1.2.6	LOCACAO CONVENCIONAL DE OBRA, UTILIZANDO GABARITO DE TÁBUAS CORRIDAS PONTALETADAS A CADA 2,00M - 2 UTILIZAÇÕES. AF 10/2018	M	91,20	100
1.3	DEMOLIÇÕES E RETIRADAS			
1.3.1	DEMOLIÇÃO DE LAJES, DE FORMA MECANIZADA COM MARTELETE, SEM REAPROVEITAMENTO. AF_12/2017	m³	25,71	100

Este documento encontra-se registrado no Conselho Regional de Engenharia e Agronomia do Amazonas, vinculado à Certidão nº 974244/2021, emitida em 05/04/2021

 Certidão nº 974244/2021
 05/04/2021, 18:40
 Chave de Impressão: zcx7x

O documento neste ato registrado foi emitido em 05/04/2021 e contém 35 folhas

Página 8 de 35



ATESTADO DE CAPACIDADE TÉCNICA PARCIAL

1.3	DEMOLIÇÕES E RETIRADAS				
1.3.2	DEMOLIÇÃO DE ALVENARIA PARA QUALQUER TIPO DE BLOCO, DE FORMA MECANIZADA, SEM REAPROVEITAMENTO. AF 12/2017	m³	11,53	100	
1.3.3	DEMOLIÇÃO DE ESTRUTURA METÁLICA SEM REMOÇÃO	M²	201,71	100	
1.3.4	Retirada de guarda-corpo	M²	8,61		
1.3.5	Remoção de banco de concreto pré-moldado	un	4,00	100	
1.3.6	CARGA E DESCARGA MECANIZADAS DE ENTULHO EM CAMINHÃO BASCULANTE 6 M3	m³	193,40		
1.3.7	TRANSPORTE COM CAMINHÃO BASCULANTE DE 6 M3, EM VIA URBANA PAVIMENTADA, DMT ATÉ 30 KM (UNIDADE: M3XKM). AF 01/2018	M3XKM			
1.4	PLATAFORMA	M	2.494,86	100	
1.4.1	ARQUITETURA				
1.4.1.1	ALVENARIA				
1.4.1.1.1	ALVENARIA DE VEDAÇÃO DE BLOCOS CERÂMICOS FURADOS NA HORIZONTAL DE 14X9X19CM (ESPESSURA 14CM, BLOCO DEITADO) DE PAREDES COM ÁREA LÍQUIDA MAIOR OU IGUAL A 6M² COM VÃOS E ARGAMASSA DE ASSENTAMENTO COM PREPARO EM BETONEIRA. AF_06/2014	m²	64,28	100	
1.4.1.2	PISO				
1.4.1.2.1	PISO EM GRANILITE, MARMORITE OU GRANITINA ESPESSURA 8 MM, INCLUSO JUNTAS DE DILATAÇÃO PLÁSTICAS	m²	171,38	100	
1.4.1.2.2	APLICAÇÃO DE VERNIZ POLIURETANO FOSCO SOBRE PISO DE PEDRAS DECORATIVAS, 3 DEMAS	m²	171,38	100	
1.4.1.3	REVESTIMENTOS				
1.4.1.3.1	FORNECIMENTO E INSTALAÇÃO DE CHAPAS ACM EM ESTRUTURAS EXISTENTES	M²	184,68	100	
1.4.1.3.2	GUARDA-CORPO DE AÇO GALVANIZADO DE 1,10M, MONTANTES TUBULARES DE 1.1/4" ESPAÇADOS DE 1,20M, TRAVESSA SUPERIOR DE 1.1/2", GRADIL FORMADO POR TUBOS HORIZONTAIS DE 1" E VERTICAIS DE 3/4", FIXADO COM CHUMBADOR MECÂNICO AF 04/2019 P	M	26,16	100	
1.4.1.4	COBERTURA				
1.4.1.4.1	TELHAMENTO COM TELHA METÁLICA TERMOACÚSTICA E = 30 MM. COM ATÉ 2 ÁGUAS. INCLUSO ICAMENTO. AF_07/2019	m²	297,78	100	
1.4.1.4.2	RUFO EM CHAPA DE AÇO GALVANIZADO NÚMERO 24, CORTE DE 25 CM. INCLUSO TRANSPORTE VERTICAL. AF_07/2019	M	105,00	100	
1.4.1.4.3	CALHA EM CHAPA DE AÇO GALVANIZADO NÚMERO 24, DESENVOLVIMENTO DE 50 CM, INCLUSO TRANSPORTE VERTICAL. AF 07/2019	M	44,80	100	
1.4.2	INSTALAÇÕES ELÉTRICAS				
1.4.2.1	ACESSÓRIOS PARA ELETRODUTOS				
1.4.2.1.1	CAIXA OCTOGONAL 3" X 3", PVC, INSTALADA EM LAJE - FORNECIMENTO E INSTALAÇÃO. AF_12/2015	UN	11,00	100	

Este documento encontra-se registrado no Conselho Regional de Engenharia e Agronomia do Amazonas, vinculado à Certidão nº 974244/2021, emitida em 05/04/2021



Certidão nº 974244/2021
05/04/2021, 18:40
Chave de Impressão: zcx7x

O documento neste ato registrado foi emitido em 05/04/2021 e contém 35 folhas

Página 7 de 15



ATESTADO DE CAPACIDADE TÉCNICA PARCIAL

1.4.2.2	CABOS			100
1.4.2.2.1	CABO DE COBRE FLEXÍVEL ISOLADO, 2,5 MM², ANTI-CHAMA			
	0,6/1,0 KV, PARA CIRCUITOS TERMINAIS - FORNECIMENTO E	M		
	INSTALAÇÃO. AF 12/2015		118,40	100
1.4.2.3	CAIXA DE PASSAGEM-EMBTIR			100
1.4.2.3.1	CAIXA DE PASSAGEM 30X30X40 COM TAMPA E DRENO BRITA	UN	2,00	100
1.4.2.4	DISPOSITIVO DE PROTEÇÃO			100
1.4.2.4.1	DISJUNTOR MONOPOLAR TIPO DIN, CORRENTE NOMINAL DE	UN	1,00	100
	10A - FORNECIMENTO E INSTALAÇÃO. AF_04/2016			
1.4.2.5	ELETRODUTO PVC FLEXÍVEL			100
1.4.2.5.1	ELETRODUTO DE AÇO GALVANIZADO, CLASSE LEVE, DN 20	M	48,50	100
	MM (3/4), APARENTE, INSTALADO EM PAREDE -			
	FORNECIMENTO E INSTALAÇÃO. AF 11/2016 P			
1.4.2.5.2	ELETRODUTO FLEXÍVEL CORRUGADO REFORÇADO, PVC, DN	M	10,70	100
	20 MM (1/2"), PARA CIRCUITOS TERMINAIS, INSTALADO EM			
	PAREDE - FORNECIMENTO E INSTALAÇÃO. AF_12/2015			
1.4.2.6	LUMINÁRIA E ACESSÓRIOS			
1.4.2.6.1	LUMINÁRIAS TIPO CALHA, DE SOBREPOR, COM REATORES DE	UN	11,00	
	PARTIDA RÁPIDA E LÂMPADAS FLUORESCENTES 2X2X36W,			
	COMPLETAS, FORNECIMENTO E INSTALAÇÃO			
1.4.2.7	QUADROS			100
1.4.2.7.1	QUADRO DE DISTRIBUICAO DE ENERGIA EM CHAPA DE ACO	UN	1,00	100
	GALVANIZADO, PARA 12 DISJUNTORES TERMOMAGNETICOS			
	MONOPOLARES, COM BARRAMENTO TRIFASICO E NEUTRO -			
	FORNECIMENTO E INSTALACAO			
1.4.3	ESTRUTURAL			100
1.4.3.1	ESTACAS ESCAVADAS			100
1.4.3.1.1	ESTACA ESCAVADA MECANICAMENTE, SEM FLUIDO	M	180,00	
	ESTABILIZANTE, COM 40CM DE DIÂMETRO, CONCRETO			
	LANCADO POR CAMINHÃO BETONEIRA (EXCLUSIVE			
1.4.3.1.2	MONTAGEM DE ARMADURA LONGITUDINAL DE ESTACAS DE	KG	575,00	100
	SEÇÃO CIRCULAR, DIÂMETRO = 10,0 MM. AF_11/2016			
1.4.3.1.3	MONTAGEM DE ARMADURA TRANSVERSAL DE ESTACAS DE	KG	230,00	
	SEÇÃO CIRCULAR, DIÂMETRO = 6,3 MM. AF_11/2016			
1.4.3.2	BLOCOS DE COROAMENTO			
1.4.3.2.1	ESCAVAÇÃO MANUAL PARA BLOCO DE COROAMENTO OU	m³	15,84	100
	SAPATA, COM PREVISÃO DE FÔRMA. AF_06/2017			
1.4.3.2.2	FABRICAÇÃO, MONTAGEM E DESMONTAGEM DE FÔRMA PARA	m²	47,52	100
	BLOCO DE COROAMENTO, EM MADEIRA SERRADA, E=25 MM, 1			
	UTILIZAÇÃO. AF 06/2017			
1.4.3.2.3	ARMAÇÃO DE BLOCO, VIGA BALDRAME OU SAPATA	KG	855,20	100
	UTILIZANDO AÇO CA-50 DE 10 MM - MONTAGEM. AF_06/2017			
1.4.3.2.4	CONCRETAGEM DE BLOCOS DE COROAMENTO E VIGAS	m³	10,69	100
	BALDRAMES, FCK 30 MPA, COM USO DE BOMBA			
	LANÇAMENTO, ADENSAMENTO E ACABAMENTO. AF_06/2017			

Este documento encontra-se registrado no Conselho Regional de Engenharia e Agronomia do Amazonas, vinculado à Certidão nº 974244/2021, emitida em 05/04/2021

 Certidão nº 974244/2021
 05/04/2021, 18:40
 Chave de Impressão: zcx7x

O documento neste ato registrado foi emitido em 05/04/2021 e contém 35 folhas



ATESTADO DE CAPACIDADE TÉCNICA PARCIAL

1.4.3.3	VIGAS BALDRAME			100
1.4.3.3.1	ESCAVAÇÃO MANUAL DE VALA PARA VIGA BALDRAME, COM PREVISÃO DE FÔRMA. AF_06/2017	m³	9,50	100
1.4.3.3.2	ARMAÇÃO DE BLOCO, VIGA BALDRAME OU SAPATA UTILIZANDO AÇO CA-50 DE 10 MM - MONTAGEM. AF_06/2017	KG	684,80	100
1.4.3.3.3	CONCRETAGEM DE BLOCOS DE COROAMENTO E VIGAS BALDRAMES, FCK 30 MPA, COM USO DE BOMBA LANÇAMENTO, ADENSAMENTO E ACABAMENTO. AF_06/2017	m³	8,56	100
1.4.3.4	FORMAS			
1.4.3.4.1	FABRICAÇÃO, MONTAGEM E DESMONTAGEM DE FÔRMA PARA VIGA BALDRAME, EM MADEIRA SERRADA, E=25 MM, 4 UTILIZAÇÕES. AF 06/2017	m²	500,00	100
1.4.3.5	CONCRETO LAJE INFERIOR E SUPERIOR			100
1.4.3.5.1	CONCRETAGEM DE EDIFICAÇÕES (PAREDES E LAJES) FEITAS COM SISTEMA DE FÔRMAS MANUSEÁVEIS, COM CONCRETO USINADO BOMBEÁVEL FCK 25 MPA - LANÇAMENTO, ADENSAMENTO E ACABAMENTO (EXCLUSIVE BOMBA LANÇA). AF 06/2015	m³	82,14	100
1.4.3.5.2	ESCORAMENTO FORMAS H=3,50 A 4,00 M, COM MADEIRA DE 3A QUALIDADE, NAO APARELHADA, APROVEITAMENTO TABUAS 3X E PRUMOS 4X.	m²	500,00	100
1.4.3.6	ARMAÇÃO			100
1.4.3.6.1	ARMAÇÃO DE LAJE DE UMA ESTRUTURA CONVENCIONAL DE CONCRETO ARMADO EM UMA EDIFICAÇÃO TÉRREA OU SOBRADO UTILIZANDO AÇO CA-60 DE 5,0 MM - MONTAGEM. AF 12/2015	KG	456,00	100
1.4.3.6.2	ARMAÇÃO DE LAJE DE UMA ESTRUTURA CONVENCIONAL DE CONCRETO ARMADO EM UMA EDIFICAÇÃO TÉRREA OU SOBRADO UTILIZANDO AÇO CA-50 DE 6,3 MM - MONTAGEM. AF 12/2015	KG	720,00	100
1.4.3.6.3	ARMAÇÃO DE LAJE DE UMA ESTRUTURA CONVENCIONAL DE CONCRETO ARMADO EM UMA EDIFICAÇÃO TÉRREA OU SOBRADO UTILIZANDO AÇO CA-50 DE 8,0 MM - MONTAGEM. AF 12/2015	KG	416,00	100
1.4.3.6.4	ARMAÇÃO DE LAJE DE UMA ESTRUTURA CONVENCIONAL DE CONCRETO ARMADO EM UMA EDIFICAÇÃO TÉRREA OU SOBRADO UTILIZANDO AÇO CA-50 DE 10,0 MM - MONTAGEM. AF 12/2015	KG	656,00	100
1.4.3.6.5	ARMAÇÃO DE LAJE DE UMA ESTRUTURA CONVENCIONAL DE CONCRETO ARMADO EM UMA EDIFICAÇÃO TÉRREA OU SOBRADO UTILIZANDO AÇO CA-50 DE 12,5 MM - MONTAGEM. AF 12/2015	KG	688,00	100
1.4.3.6.6	ARMAÇÃO DE LAJE DE UMA ESTRUTURA CONVENCIONAL DE CONCRETO ARMADO EM UMA EDIFICAÇÃO TÉRREA OU SOBRADO UTILIZANDO AÇO CA-50 DE 16,0 MM - MONTAGEM. AF 12/2015	KG	160,00	100

Este documento encontra-se registrado no Conselho Regional de Engenharia e Agronomia do Amazonas, vinculado à Certidão nº 974244/2021, emitida em 05/04/2021

 Certidão nº 974244/2021
 05/04/2021, 18:40
 Chave de Impressão: zcx7x

O documento neste ato registrado foi emitido em 05/04/2021 e contém 35 folhas

 CONSTRUTORA RIO NEGRO ENREI
 CNPJ: 07.744.982/0001-20

ATESTADO DE CAPACIDADE TÉCNICA PARCIAL

1.5	MOBILIÁRIO				100
1.5.1	LIXEIRA DUPLA, COM CAPACIDADE VOLUMETRICA DE 60L*, FABRICADA EM TUBO DE AÇO CARBONO, CESTOS EM CHAPA DE AÇO E PINTURA NO PROCESSO ELETROSTATICO	UN	3,00		100
1.5.2	PINTURA ACRILICA EM PISO CIMENTADO DUAS DEMAOS	m ²	3,84		100
1.5.3	FORNECIMENTO E INSTALAÇÃO DE PISO TÁTIL - ALERTA OU DIRECIONAL - ARGAMASSADO	m ²	42,81		100
1.5.4	PAINEL INFORMATIVO	UN	2,00		100
1.5.5	BANCO DE CONCRETO SEM ENCOSTO, COM DOIS APOIOS, DIMENSÃO : 2,50X0,50M	UN	4,00		100
1.5.6	APLICAÇÃO DE FUNDO SELADOR ACRÍLICO EM PAREDES, UMA DEMÃO. AF_06/2014	m ²	12,00		100
1.5.7	APLICAÇÃO E LIXAMENTO DE MASSA LÁTEX EM PAREDES, DUAS DEMÃOS. AF_06/2014	m ²	12,00		100
1.5.8	APLICAÇÃO MANUAL DE PINTURA COM TINTA LÁTEX ACRÍLICA EM PAREDES, DUAS DEMÃOS. AF_06/2014	m ²	12,00		100
1.6	DISPOSITIVO DE ALERTA - LIMITADOR DE ALTURA				100
1.6.1	FUNDAÇÃO				100
1.6.1.1	ESCAVAÇÃO MANUAL PARA BLOCO DE COROAMENTO OU SAPATA, COM PREVISÃO DE FÔRMA. AF_06/2017	m ³	0,72		100
1.6.1.2	TUBULÃO A CÉU ABERTO, DIÂMETRO DO FUSTE DE 70 CM, PROFUNDIDADE MAIOR QUE 5 M E MENOR OU IGUAL A 10 M, ESCAVAÇÃO MECÂNICA, SEM ALARGAMENTO DE BASE, CONCRETO FEITO EM OBRA E LANÇADO COM JERICA. AF 01/2018	m ³	2,28		100
1.6.1.3	ARMAÇÃO DE BLOCO, VIGA BALDRAME OU SAPATA UTILIZANDO AÇO CA-50 DE 8 MM - MONTAGEM. AF_06/2017	KG	182,20		100
1.6.1.4	ARMAÇÃO DE BLOCO, VIGA BALDRAME OU SAPATA UTILIZANDO AÇO CA-50 DE 12,5 MM - MONTAGEM. AF_06/2017	KG	250,80		100
1.6.1.5	ARMAÇÃO DE BLOCO, VIGA BALDRAME OU SAPATA UTILIZANDO AÇO CA-50 DE 16 MM - MONTAGEM. AF_06/2017	KG	419,20		100
1.6.1.6	CHUMBADOR DE AÇO PARA FIXAÇÃO DE POSTE DE AÇO RETO OU CURVO 7 A 9M COM FLANGE - FORNECIMENTO E INSTALACAO	UN	2,00		100
1.6.1.7	CONCRETAGEM DE RADIER, PISO OU LAJE SOBRE SOLO, FCK 30 MPA, PARA ESPESSURA DE 20 CM - LANÇAMENTO, ADENSAMENTO E ACABAMENTO. AF_09/2017	m ³	2,50		100
1.6.2	SUPERESTRUTURA				100
1.6.2.1	TUBO DE AÇO-CARBONO GALVANIZADO, CLASSE MÉDIA (DIN2440) - 6"	M	30,52		100
1.6.2.2	PINTURA COM TINTA ALQUÍDICA DE ACABAMENTO (ESMALTE SINTÉTICO BRILHANTE) PULVERIZADA SOBRE SUPERFÍCIES METÁLICAS (EXCETO PERFIL) EXECUTADO EM OBRA (02 DEMAOS). AF 01/2020	m ²	37,82		100
1.6.2.3	GUINDASTE HIDRÁULICO AUTOPROPELIDO, COM LANÇA TELESCÓPICA 28,80 M, CAPACIDADE MÁXIMA 30 T, POTÊNCIA 97 KW. TRACÃO 4 X 4 - CHP DIURNO. AF 11/2014	CHP	32,00		100

Página 10 de 35

 Este documento encontra-se registrado no Conselho
 Regional de Engenharia e Agronomia do Amazonas,
 vinculado à Certidão nº 974244/2021, emitida em
 05/04/2021

 Certidão nº 974244/2021
 05/04/2021, 18:40
 Chave de Impressão: zcx7x

O documento neste ato registrado foi emitido em 05/04/2021 e contém 35 folhas

 CONSTRUTORA NO NEGRO EIREL
 CNPJ: 07.741.000/0001-21

ATESTADO DE CAPACIDADE TÉCNICA PARCIAL

1.6.2	SUPERESTRUTURA				
1.6.2.4	CHAPA DE AÇO GROSSA, ASTM A36, E = 3/8 " (9,53 MM) 74,69 KG/M2	KG	1.446,00	100	
1.7	SERVIÇOS FINAIS			100	
1.7.1	LIMPEZA GERAL DA OBRA	m²	336,00	100	
1.7.2	PLACA DE INAUGURAÇÃO EM ALUMÍNIO, DIM. 40X60CM - FORNECIMENTO E INSTALAÇÃO	UN	1,00	100	
1	AV. CONSTANTINO NERY PLATAFORMA DO FLORES				
1.1	ELABORAÇÃO DE PROJETO ESTRUTURAL (CONCRETO / METÁLICA / MADEIRA)	M²	376,38	100	
1.2	SERVIÇOS PRELIMINARES			100	
1.2.1	LOCAÇÃO DE CONTAINER TIPO DEPÓSITO DE 20 PÉS (6,00X2,59X2,44M) PARA ARMAZENAGEM DE MATERIAL MOBILIZAÇÃO E DESMOBILIZAÇÃO DE CONTAINER TIPO DEPÓSITO DE 20 PÉS (6,00X2,59X2,44M) PARA ARMAZENAGEM DE MATERIAL	MES	1,00	100	
1.2.2	TAPUME COM TELHA METÁLICA. AF_05/2018	m²	262,84	100	
1.2.4	ENTRADA PROVISÓRIA DE ENERGIA ELETRICA AEREA TRIFASICA 40A EM POSTE MADEIRA	UN	1,00	100	
1.2.5	LIGAÇÃO PROVISÓRIA DE ÁGUA PARA OBRA E INSTALAÇÃO SANITÁRIA PROVISÓRIA, PEQUENAS OBRAS - INSTALAÇÃO MÍNIMA	UN	1,00	100	
1.2.6	PLACA DE OBRA, TIPO BANNER 4,00 X 2,50M - FORNECIMENTO E INSTALAÇÃO	UN	1,00	100	
1.2.7	LOCAÇÃO CONVENCIONAL DE OBRA, UTILIZANDO GABARITO DE TÁBUAS CORRIDAS PONTALETADAS A CADA 2,00M - 2 UTILIZAÇÕES. AF 10/2018	M	91,20	100	
1.3	DEMOLIÇÕES E RETIRADAS			100	
1.3.1	DEMOLIÇÃO DE LAJES, DE FORMA MECANIZADA COM MARTELETE, SEM REAPROVEITAMENTO. AF_12/2017	m³	25,71	100	
1.3.2	DEMOLIÇÃO DE ALVENARIA PARA QUALQUER TIPO DE BLOCO, DE FORMA MECANIZADA, SEM REAPROVEITAMENTO. AF 12/2017	m³	11,53	100	
1.3.3	DEMOLIÇÃO DE ESTRUTURA METÁLICA SEM REMOÇÃO	M²	201,71	100	
1.3.4	Retirada de guarda-corpo	M²	8,61	100	
1.3.5	Remoção de banco de concreto pré-moldado	un	4,00	100	
1.3.6	CARGA E DESCARGA MECANIZADAS DE ENTULHO EM CAMINHÃO BASCULANTE 6 M3	m³	193,40	100	
1.3.7	TRANSPORTE COM CAMINHÃO BASCULANTE DE 6 M3, EM VIA URBANA PAVIMENTADA, DMT ATÉ 30 KM (UNIDADE: M3XKM). AF 01/2018	M3XK M	2.494,86	100	

Este documento encontra-se registrado no Conselho Regional de Engenharia e Agronomia do Amazonas, vinculado à Certidão nº 974244/2021, emitida em 05/04/2021

 Certidão nº 974244/2021
 05/04/2021, 18:40

Chave de Impressão: zcx7x

O documento neste ato registrado foi emitido em 05/04/2021 e contém 35 folhas

Página 11 de 35



ATESTADO DE CAPACIDADE TÉCNICA PARCIAL

1.4	PLATAFORMA				100
1.4.1	ARQUITETURA				100
1.4.1.1	ALVENARIA				100
1.4.1.1.1	ALVENARIA DE VEDAÇÃO DE BLOCOS CERÂMICOS FURADOS NA HORIZONTAL DE 14X9X19CM (ESPESSURA 14CM, BLOCO DEITADO) DE PAREDES COM ÁREA LÍQUIDA MAIOR OU IGUAL A 6M² COM VÃOS E ARGAMASSA DE ASSENTAMENTO COM PREPARO EM BETONEIRA. AF_06/2014	m²	64,28		100
1.4.1.2	PISO				100
1.4.1.2.1	PISO EM GRANILITE, MARMORITE OU GRANITINA ESPESSURA 8 MM, INCLUSO JUNTAS DE DILATAÇÃO PLÁSTICAS	m²	171,38		100
1.4.1.2.2	APLICAÇÃO DE VERNIZ POLIURETANO FOSCO SOBRE PISO DE PEDRAS DECORATIVAS, 3 DEMAS	m²	171,38		100
1.4.1.3	REVESTIMENTOS				100
1.4.1.3.1	FORNECIMENTO E INSTALAÇÃO DE CHAPAS ACM EM ESTRUTURAS EXISTENTES	M²	184,68		100
1.4.1.3.2	GUARDA-CORPO DE AÇO GALVANIZADO DE 1,10M, MONTANTES TUBULARES DE 1.1/4" ESPAÇADOS DE 1,20M, TRAVESSA SUPERIOR DE 1.1/2", GRADIL FORMADO POR TUBOS HORIZONTAIS DE 1" E VERTICAIS DE 3/4", FIXADO COM CHUMBRADOR MECÂNICO AF 04/2019 P	M	26,16		100
1.4.1.4	COBERTURA				100
1.4.1.4.1	TELHAMENTO COM TELHA METÁLICA TERMOACÚSTICA E = 30 MM, COM ATÉ 2 ÁGUAS, INCLUSO ICAMENTO. AF_07/2019	m²	297,78		100
1.4.1.4.2	RUFO EM CHAPA DE AÇO GALVANIZADO NÚMERO 24, CORTE DE 25 CM, INCLUSO TRANSPORTE VERTICAL. AF_07/2019	M	105,00		100
1.4.1.4.3	CALHA EM CHAPA DE AÇO GALVANIZADO NÚMERO 24, DESENVOLVIMENTO DE 50 CM, INCLUSO TRANSPORTE VERTICAL. AF 07/2019	M	44,80		100
1.4.2	INSTALAÇÕES ELÉTRICAS				100
1.4.2.1	ACESSÓRIOS PARA ELETRODUTOS				100
1.4.2.1.1	CAIXA OCTOGONAL 3" X 3", PVC, INSTALADA EM LAJE - FORNECIMENTO E INSTALAÇÃO. AF_12/2015	UN	11,00		100
1.4.2.2	CABOS				100
1.4.2.2.1	CABO DE COBRE FLEXÍVEL ISOLADO, 2,5 MM², ANTI-CHAMA 0,6/1,0 KV, PARA CIRCUITOS TERMINAIS - FORNECIMENTO E INSTALAÇÃO. AF 12/2015	M	118,40		100
1.4.2.3	CAIXA DE PASSAGEM-EM BUTIR				100
1.4.2.3.1	CAIXA DE PASSAGEM 30X30X40 COM TAMPA E DRENO BRITA	UN	2,00		100
1.4.2.4	DISPOSITIVO DE PROTEÇÃO				100
1.4.2.4.1	DISJUNTOR MONOPOLAR TIPO DIN, CORRENTE NOMINAL DE 10A - FORNECIMENTO E INSTALAÇÃO. AF_04/2016	UN	1,00		100
1.4.2.5	ELETRODUTO PVC FLEXÍVEL				100
1.4.2.5.1	ELETRODUTO DE AÇO GALVANIZADO, CLASSE LEVE, DN 20 MM (3/4), APARENTE, INSTALADO EM PAREDE - FORNECIMENTO E INSTALAÇÃO. AF 11/2016 P	M	48,50		100

Este documento encontra-se registrado no Conselho Regional de Engenharia e Agronomia do Amazonas, vinculado à Certidão nº 974244/2021, emitida em 05/04/2021



Certidão nº 974244/2021
05/04/2021, 18:40
Chave de Impressão: zcx7x
O documento neste ato registrado foi emitido em 05/04/2021 e contém 35 folhas

CONSTRUTORA DO NEGÓCIO ENEL
CNPJ: 07.741.892/0001-20

CREA-AM
Conselho Regional de Engenharia e Agronomia do Amazonas



ATESTADO DE CAPACIDADE TÉCNICA PARCIAL

1.4.2.4	DISPOSITIVO DE PROTEÇÃO ELETRODUTO FLEXÍVEL CORRUGADO REFORÇADO, PVC, DN 20 MM (1/2"), PARA CIRCUITOS TERMINAIS, INSTALADO EM PAREDE - FORNECIMENTO E INSTALAÇÃO. AF_12/2015	M	10,70	100
1.4.2.5.2				
1.4.2.6	LUMINÁRIA E ACESSÓRIOS LUMINÁRIAS TIPO CALHA, DE SOBREPOR, COM REATORES DE PARTIDA RÁPIDA E LÂMPADAS FLUORESCENTES 2X2X36W, COMPLETAS, FORNECIMENTO E INSTALAÇÃO	UN	11,00	100
1.4.2.6.1				
1.4.2.7	QUADROS QUADRO DE DISTRIBUIÇÃO DE ENERGIA EM CHAPA DE AÇO GALVANIZADO, PARA 12 DISJUNTORES TERMOMAGNÉTICOS MONOPOLARES, COM BARRAMENTO TRIFÁSICO E NEUTRO - FORNECIMENTO E INSTALAÇÃO	UN	1,00	100
1.4.2.7.1				
1.4.3	ESTRUTURAL			100
1.4.3.1	ESTACAS ESCAVADAS ESTACA ESCAVADA MECANICAMENTE, SEM FLUIDO ESTABILIZANTE, COM 40CM DE DIÂMETRO, CONCRETO LANÇADO POR CAMINHÃO BETONEIRA (EXCLUSIVE MONTAGEM DE ARMADURA LONGITUDINAL DE ESTACAS DE SEÇÃO CIRCULAR, DIÂMETRO = 10,0 MM. AF_11/2016	M	180,00	100
1.4.3.1.1				
1.4.3.1.2	MONTAGEM DE ARMADURA LONGITUDINAL DE ESTACAS DE SEÇÃO CIRCULAR, DIÂMETRO = 10,0 MM. AF_11/2016	KG	575,00	100
1.4.3.1.3	MONTAGEM DE ARMADURA TRANSVERSAL DE ESTACAS DE SEÇÃO CIRCULAR, DIÂMETRO = 6,3 MM. AF_11/2016	KG	230,00	100
1.4.3.2	BLOCOS DE COROAMENTO			100
1.4.3.2.1	ESCAVAÇÃO MANUAL PARA BLOCO DE COROAMENTO OU SAPATA, COM PREVISÃO DE FÔRMA. AF_06/2017	m³	15,84	100
1.4.3.2.2	FABRICAÇÃO, MONTAGEM E DESMONTAGEM DE FÔRMA PARA BLOCO DE COROAMENTO, EM MADEIRA SERRADA, E=25 MM, 1 UTILIZAÇÃO. AF_06/2017	m²	47,52	100
1.4.3.2.3	ARMAÇÃO DE BLOCO, VIGA BALDRAME OU SAPATA UTILIZANDO AÇO CA-50 DE 10 MM - MONTAGEM. AF_06/2017	KG	855,20	100
1.4.3.2.4	CONCRETAGEM DE BLOCOS DE COROAMENTO E VIGAS BALDRAMES, FCK 30 MPA, COM USO DE BOMBA LANÇAMENTO, ADENSAMENTO E ACABAMENTO. AF_06/2017	m³	10,69	100
1.4.3.3	VIGAS BALDRAME			100
1.4.3.3.1	ESCAVAÇÃO MANUAL DE VALA PARA VIGA BALDRAME, COM PREVISÃO DE FÔRMA. AF_06/2017	m³	9,50	100
1.4.3.3.2	ARMAÇÃO DE BLOCO, VIGA BALDRAME OU SAPATA UTILIZANDO AÇO CA-50 DE 10 MM - MONTAGEM. AF_06/2017	KG	684,80	100
1.4.3.3.3	CONCRETAGEM DE BLOCOS DE COROAMENTO E VIGAS BALDRAMES, FCK 30 MPA, COM USO DE BOMBA LANÇAMENTO, ADENSAMENTO E ACABAMENTO. AF_06/2017	m³	8,56	100

Este documento encontra-se registrado no Conselho Regional de Engenharia e Agronomia do Amazonas, vinculado à Certidão nº 974244/2021, emitida em 05/04/2021



Certidão nº 974244/2021
05/04/2021, 18:40

Chave de Impressão: zcx7x

O documento neste ato registrado foi emitido em 05/04/2021 e contém 35 folhas

Página 13 de 35



ATESTADO DE CAPACIDADE TÉCNICA PARCIAL

1.4.3.4	FORMAS			100
1.4.3.4.1	FABRICAÇÃO, MONTAGEM E DESMONTAGEM DE FÔRMA PARA VIGA BALDRAME, EM MADEIRA SERRADA, E=25 MM, 4 UTILIZAÇÕES. AF 06/2017	m ²	500,00	100
1.4.3.5	CONCRETO LAJE INFERIOR E SUPERIOR			100
1.4.3.5.1	CONCRETAGEM DE EDIFICAÇÕES (PAREDES E LAJES) FEITAS COM SISTEMA DE FÔRMAS MANUSEÁVEIS, COM CONCRETO USINADO BOMBEÁVEL FCK 25 MPA - LANÇAMENTO, ADENSAMENTO E ACABAMENTO (EXCLUSIVE BOMBA LANÇA). AF 06/2015	m ³	82,14	100
1.4.3.5.2	ESCORAMENTO FORMAS H=3,50 A 4,00 M, COM MADEIRA DE 3A QUALIDADE, NAO APARELHADA, APROVEITAMENTO TABUAS 3X E PRUMOS 4X.	m ³	500,00	100
1.4.3.6	ARMAÇÃO			100
1.4.3.6.1	ARMAÇÃO DE LAJE DE UMA ESTRUTURA CONVENCIONAL DE CONCRETO ARMADO EM UMA EDIFICAÇÃO TÉRREA OU SOBRADO UTILIZANDO AÇO CA-60 DE 5,0 MM - MONTAGEM. AF 12/2015	KG	456,00	100
1.4.3.6.2	ARMAÇÃO DE LAJE DE UMA ESTRUTURA CONVENCIONAL DE CONCRETO ARMADO EM UMA EDIFICAÇÃO TÉRREA OU SOBRADO UTILIZANDO AÇO CA-50 DE 6,3 MM - MONTAGEM. AF 12/2015	KG	720,00	100
1.4.3.6.3	ARMAÇÃO DE LAJE DE UMA ESTRUTURA CONVENCIONAL DE CONCRETO ARMADO EM UMA EDIFICAÇÃO TÉRREA OU SOBRADO UTILIZANDO AÇO CA-50 DE 8,0 MM - MONTAGEM. AF 12/2015	KG	416,00	100
1.4.3.6.4	ARMAÇÃO DE LAJE DE UMA ESTRUTURA CONVENCIONAL DE CONCRETO ARMADO EM UMA EDIFICAÇÃO TÉRREA OU SOBRADO UTILIZANDO AÇO CA-50 DE 10,0 MM - MONTAGEM. AF 12/2015	KG	656,00	100
1.4.3.6.5	ARMAÇÃO DE LAJE DE UMA ESTRUTURA CONVENCIONAL DE CONCRETO ARMADO EM UMA EDIFICAÇÃO TÉRREA OU SOBRADO UTILIZANDO AÇO CA-50 DE 12,5 MM - MONTAGEM. AF 12/2015	KG	688,00	100
1.4.3.6.6	ARMAÇÃO DE LAJE DE UMA ESTRUTURA CONVENCIONAL DE CONCRETO ARMADO EM UMA EDIFICAÇÃO TÉRREA OU SOBRADO UTILIZANDO AÇO CA-50 DE 16,0 MM - MONTAGEM. AF 12/2015	KG	160,00	100
1.5	MOBILIÁRIO			100
1.5.1	LIXEIRA DUPLA, COM CAPACIDADE VOLUMETRICA DE 60L*, FABRICADA EM TUBO DE AÇO CARBONO, CESTOS EM CHAPA DE AÇO E PINTURA NO PROCESSO ELETROSTATICO	UN	3,00	100
1.5.2	PINTURA ACRILICA EM PISO CIMENTADO DUAS DEMAS	m ²	3,84	100
1.5.3	FORNECIMENTO E INSTALAÇÃO DE PISO TÁTIL - ALERTA OU DIRECIONAL - ARGAMASSADO	m ²	42,81	100
1.5.4	PAINEL INFORMATIVO	UN	2,00	100
1.5.5	BANCO DE CONCRETO SEM ENCOSTO, COM DOIS APOIOS, DIMENSÃO : 2,50X0,50M	UN	4,00	100

Este documento encontra-se registrado no Conselho Regional de Engenharia e Agronomia do Amazonas, vinculado à Certidão nº 974244/2021, emitida em 05/04/2021



Certidão nº 974244/2021
05/04/2021, 18:40

Chave de Impressão: zcx7x

O documento neste ato registrado foi emitido em 05/04/2021 e contém 35 folhas

Página 14 de 35



CONSTRUTORA DO NEGRO EIREL
 CNPJ: 07.741.892/0001-20

ATESTADO DE CAPACIDADE TÉCNICA PARCIAL

1.5	MOBILIÁRIO			
1.5.6	APLICAÇÃO DE FUNDO SELADOR ACRÍLICO EM PAREDES, UMA DEMÃO. AF_06/2014	m²	12,00	100
1.5.7	APLICAÇÃO E LIXAMENTO DE MASSA LÁTEX EM PAREDES, DUAS DEMÃOS. AF_06/2014	m²	12,00	100
1.5.8	APLICAÇÃO MANUAL DE PINTURA COM TINTA LÁTEX ACRÍLICA EM PAREDES. DUAS DEMÃOS. AF_06/2014	m²	12,00	100
1.6	DISPOSITIVO DE ALERTA - LIMITADOR DE ALTURA			100
1.6.1	FUNDAÇÃO			100
1.6.1.1	ESCAVAÇÃO MANUAL PARA BLOCO DE COROAMENTO OU SAPATA, COM PREVISÃO DE FÔRMA. AF_06/2017	m³	0,72	100
1.6.1.2	TUBULÃO A CÉU ABERTO, DIÂMETRO DO FUSTE DE 70 CM, PROFUNDIDADE MAIOR QUE 5 M E MENOR OU IGUAL A 10 M, ESCAVAÇÃO MECÂNICA, SEM ALARGAMENTO DE BASE, CONCRETO FEITO EM OBRA E LANÇADO COM JERICA. AF 01/2018	m³	2,28	100
1.6.1.3	ARMAÇÃO DE BLOCO, VIGA BALDRAME OU SAPATA UTILIZANDO AÇO CA-50 DE 8 MM - MONTAGEM. AF_06/2017	KG	182,20	100
1.6.1.4	ARMAÇÃO DE BLOCO, VIGA BALDRAME OU SAPATA UTILIZANDO AÇO CA-50 DE 12,5 MM - MONTAGEM. AF_06/2017	KG	250,80	100
1.6.1.5	ARMAÇÃO DE BLOCO, VIGA BALDRAME OU SAPATA UTILIZANDO AÇO CA-50 DE 16 MM - MONTAGEM. AF_06/2017	KG	419,20	100
1.6.1.6	CHUMBADOR DE AÇO PARA FIXAÇÃO DE POSTE DE AÇO RETO OU CURVO 7 A 9M COM FLANGE - FORNECIMENTO E INSTALACAO	UN	2,00	100
1.6.1.7	CONCRETAGEM DE RADIER, PISO OU LAJE SOBRE SOLO, FCK 30 MPA, PARA ESPESSURA DE 20 CM - LANÇAMENTO, ADENSAMENTO E ACABAMENTO. AF_09/2017	m²	2,50	100
1.6.2	SUPERESTRUTURA			100
1.6.2.1	TUBO DE AÇO-CARBONO GALVANIZADO, CLASSE MÉDIA (DIN2440) - 6"	M	30,52	100
1.6.2.2	PINTURA COM TINTA ALQUÍDICA DE ACABAMENTO (ESMALTE SINTÉTICO BRILHANTE) PULVERIZADA SOBRE SUPERFÍCIES METÁLICAS (EXCETO PERFIL) EXECUTADO EM OBRA (02 DEMÃOS). AF 01/2020	m²	37,82	100
1.6.2.3	GUINDASTE HIDRÁULICO AUTOPROPELIDO, COM LANÇA TELESCÓPICA 28,80 M, CAPACIDADE MÁXIMA 30 T, POTÊNCIA 97 KW. TRACÇÃO 4 X 4 - CHP DIURNO. AF 11/2014	CHP	32,00	100
1.6.2.4	CHAPA DE AÇO GROSSA, ASTM A36, E = 3/8 " (9,53 MM) 74,69 KG/M2	KG	1.446,00	100
1.7	SERVIÇOS FINAIS			100
1.7.1	LIMPEZA GERAL DA OBRA	m²	336,00	100
1.7.2	PLACA DE INAUGURAÇÃO EM ALUMÍNIO, DIM. 40X60CM - FORNECIMENTO E INSTALAÇÃO	UN	1,00	100
1	AV. TORQUATO TAPAJÓS - PLATAFORMA FUTURO 1			
1.1	ELABORAÇÃO DE PROJETO ESTRUTURAL (CONCRETO / METÁLICA/MADEIRA)	M²	190,46	100

Este documento encontra-se registrado no Conselho Regional de Engenharia e Agronomia do Amazonas, vinculado à Certidão nº 974244/2021, emitida em 05/04/2021

 Certidão nº 974244/2021
 05/04/2021, 18:40
 Chave de Impressão: zcx7x

O documento neste ato registrado foi emitido em 05/04/2021 e contém 35 folhas

 CONSTRUTORA NO NEGRO ENEL
 CNPJ: 07.741.892/0001-20

ATESTADO DE CAPACIDADE TÉCNICA PARCIAL

1	AV. TORQUATO TAPAJÓS - PLATAFORMA FUTURO 2			
1.1	ELABORAÇÃO DE PROJETO ESTRUTURAL (CONCRETO / METÁLICA/MADEIRA)	M²	190,46	100
1	AV. MAXTEXEIRA - PLATAFORMA MAXTEXEIRA			
1.1	ELABORAÇÃO DE PROJETO ESTRUTURAL (CONCRETO / METÁLICA/MADEIRA)	M²	376,38	100
1	AV. NOEL NUTELS - PLATAFORMA MUNDO NOVO			
1.1	ELABORAÇÃO DE PROJETO ESTRUTURAL (CONCRETO / METÁLICA/MADEIRA)	M²	376,38	100
	AV. NOEL NUTELS - PLATAFORMA NOEL NUTELS			
	ELABORAÇÃO DE PROJETO ESTRUTURAL (CONCRETO / METÁLICA/MADEIRA)	M²	376,38	100,00
1	AV. CONSTANTINO NERY PLATAFORMA DO OLIMPICO			
1.1	ELABORAÇÃO DE PROJETO ESTRUTURAL (CONCRETO / METÁLICA/MADEIRA)	M²	376,38	100
1.2	SERVIÇOS PRELIMINARES			100
1.2.1	LOCAÇÃO DE CONTAINER TIPO DEPÓSITO DE 20 PÉS (6,00X2,59X2,44M) PARA ARMAZENAGEM DE MATERIAL MOBILIZAÇÃO E DESMOBILIZAÇÃO DE CONTAINER TIPO DEPÓSITO DE 20 PÉS (6,00X2,59X2,44M) PARA ARMAZENAGEM DE MATERIAL	MES	1,00	100
1.2.2	TAPUME COM TELHA METÁLICA. AF_05/2018	UN	1,00	100
1.2.3	ENTRADA PROVISÓRIA DE ENERGIA ELETRICA AEREA TRIFASICA 40A EM POSTE MADEIRA	m²	262,84	100
1.2.4	LIGAÇÃO PROVISÓRIA DE ÁGUA PARA OBRA E INSTALAÇÃO SANITÁRIA PROVISÓRIA, PEQUENAS OBRAS - INSTALAÇÃO MÍNIMA	UN	1,00	100
1.2.5	PLACA DE OBRA, TIPO BANNER 4,00 X 2,50M - FORNECIMENTO E INSTALAÇÃO	UN	1,00	100
1.2.6	LOCAÇÃO CONVENCIONAL DE OBRA, UTILIZANDO GABARITO DE TÁBUAS CORRIDAS PONTALETADAS A CADA 2,00M - 2 UTILIZAÇÕES. AF 10/2018	M	91,20	100
1.3	DEMOLIÇÕES E RETIRADAS			100
1.3.1	DEMOLIÇÃO DE LAJES, DE FORMA MECANIZADA COM MARTELETE, SEM REAPROVEITAMENTO. AF_12/2017	m²	25,71	100
1.3.2	DEMOLIÇÃO DE ALVENARIA PARA QUALQUER TIPO DE BLOCO, DE FORMA MECANIZADA, SEM REAPROVEITAMENTO. AF 12/2017	m³	11,53	100
1.3.3	DEMOLIÇÃO DE ESTRUTURA METÁLICA SEM REMOÇÃO	M²	201,71	100
1.3.4	Retirada de guarda-corpo	M²	8,61	100
1.3.5	Remoção de banco de concreto pré-moldado	un	4,00	100
1.3.6	CARGA E DESCARGA MECANIZADAS DE ENTULHO EM CAMINHÃO BASCULANTE 6 M3	m³	193,40	100
1.3.7	TRANSPORTE COM CAMINHÃO BASCULANTE DE 6 M3, EM VIA URBANA PAVIMENTADA, DMT ATÉ 30 KM (UNIDADE: M3XKM). AF 01/2018	M3XK M	2.494,86	100

Este documento encontra-se registrado no Conselho Regional de Engenharia e Agronomia do Amazonas, vinculado à Certidão nº 974244/2021, emitida em 05/04/2021

 Certidão nº 974244/2021
 05/04/2021, 18:40
 Chave de Impressão: zcx7x

O documento neste ato registrado foi emitido em 05/04/2021 e contém 35 folhas

Página 17 de 36



ATESTADO DE CAPACIDADE TÉCNICA PARCIAL

1.4	PLATAFORMA			100
1.4.1	ARQUITETURA			100
1.4.1.1	ALVENARIA			100
1.4.1.1.1	ALVENARIA DE VEDAÇÃO DE BLOCOS CERÂMICOS FURADOS NA HORIZONTAL DE 14X9X19CM (ESPESSURA 14CM, BLOCO DEITADO) DE PAREDES COM ÁREA LÍQUIDA MAIOR OU IGUAL A 6M² COM VÃOS E ARGAMASSA DE ASSENTAMENTO COM PREPARO EM BETONEIRA. AF_06/2014	m²	64,28	100
1.4.1.2	PISO			100
1.4.1.2.1	PISO EM GRANILITE, MARMORITE OU GRANITINA ESPESSURA 8 MM, INCLUSO JUNTAS DE DILATAÇÃO PLÁSTICAS	m²	171,38	100
1.4.1.2.2	APLICAÇÃO DE VERNIZ POLIURETANO FOSCO SOBRE PISO DE PEDRAS DECORATIVAS. 3 DEMAOS	m²	171,38	100
1.4.1.3	REVESTIMENTOS			100
1.4.1.3.1	FORNECIMENTO E INSTALAÇÃO DE CHAPAS ACM EM ESTRUTURAS EXISTENTES	M²	184,68	100
1.4.1.3.2	GUARDA-CORPO DE AÇO GALVANIZADO DE 1,10M, MONTANTES TUBULARES DE 1.1/4" ESPAÇADOS DE 1,20M, TRAVESSA SUPERIOR DE 1.1/2", GRADIL FORMADO POR TUBOS HORIZONTAIS DE 1" E VERTICAIS DE 3/4", FIXADO COM CHUMBRADOR MECÂNICO AF 04/2019 P COBERTURA	M	26,16	100
1.4.1.4	TELHAMENTO COM TELHA METÁLICA TERMOACÚSTICA E = 30 MM, COM ATÉ 2 ÁGUAS, INCLUSO ICAMENTO. AF_07/2019	m²	297,78	100
1.4.1.4.2	RUFO EM CHAPA DE AÇO GALVANIZADO NÚMERO 24, CORTE DE 25 CM, INCLUSO TRANSPORTE VERTICAL. AF_07/2019	M	105,00	100
1.4.1.4.3	CALHA EM CHAPA DE AÇO GALVANIZADO NÚMERO 24, DESENVOLVIMENTO DE 50 CM, INCLUSO TRANSPORTE VERTICAL. AF 07/2019	M	44,80	100
1.4.2	INSTALAÇÕES ELÉTRICAS			100
1.4.2.1	ACESSÓRIOS PARA ELETRODUTOS			100
1.4.2.1.1	CAIXA OCTOGONAL 3" X 3", PVC, INSTALADA EM LAJE - FORNECIMENTO E INSTALAÇÃO. AF_12/2015	UN	11,00	100
1.4.2.2	CABOS			100
1.4.2.2.1	CABO DE COBRE FLEXÍVEL ISOLADO, 2,5 MM², ANTI-CHAMA 0,6/1,0 KV, PARA CIRCUITOS TERMINAIS - FORNECIMENTO E INSTALAÇÃO. AF 12/2015	M	118,40	100
1.4.2.3	CAIXA DE PASSAGEM-EMBUTIR			100
1.4.2.3.1	CAIXA DE PASSAGEM 30X30X40 COM TAMPA E DRENO BRITA	UN	2,00	100
1.4.2.4	DISPOSITIVO DE PROTEÇÃO			100
1.4.2.4.1	DISJUNTOR MONOPOLAR TIPO DIN, CORRENTE NOMINAL DE 10A - FORNECIMENTO E INSTALAÇÃO. AF_04/2016	UN	1,00	100
1.4.2.5	ELETRODUTO PVC FLEXÍVEL			100
1.4.2.5.1	ELETRODUTO DE AÇO GALVANIZADO, CLASSE LEVE, DN 20 MM (3/4), APARENTE, INSTALADO EM PAREDE - FORNECIMENTO E INSTALAÇÃO. AF 11/2016 P	M	48,50	100

Página 17 de 36

Este documento encontra-se registrado no Conselho Regional de Engenharia e Agronomia do Amazonas, vinculado à Certidão nº 974244/2021, emitida em 05/04/2021

 Certidão nº 974244/2021
 05/04/2021, 18:40
 Chave de Impressão: zcx7x

O documento neste ato registrado foi emitido em 05/04/2021 e contém 35 folhas

 CONSTRUTORA DO NEGRO EIREL
 CNPJ: 07.741.892/0001-20

ATESTADO DE CAPACIDADE TÉCNICA PARCIAL

1.4.2.5	ELETRODUTO PVC FLEXÍVEL				
1.4.2.5.2	ELETRODUTO FLEXÍVEL CORRUGADO REFORÇADO, PVC, DN 20 MM (1/2"), PARA CIRCUITOS TERMINAIS, INSTALADO EM PAREDE - FORNECIMENTO E INSTALAÇÃO. AF_12/2015	M	10,70	100	
1.4.2.6	LUMINÁRIA E ACESSÓRIOS			100	
1.4.2.6.1	LUMINÁRIAS TIPO CALHA, DE SOBREPOR, COM REATORES DE PARTIDA RÁPIDA E LÂMPADAS FLUORESCENTES 2X2X36W, COMPLETAS, FORNECIMENTO E INSTALAÇÃO	UN	11,00	100	
1.4.2.7	QUADROS			100	
1.4.2.7.1	QUADRO DE DISTRIBUICAO DE ENERGIA EM CHAPA DE ACO GALVANIZADO, PARA 12 DISJUNTORES TERMOMAGNETICOS MONOPOLARES, COM BARRAMENTO TRIFASICO E NEUTRO - FORNECIMENTO E INSTALACAO	UN	1,00	100	
1.4.3	ESTRUTURAL			100	
1.4.3.1	ESTACAS ESCAVADAS			100	
1.4.3.1.1	ESTACA ESCAVADA MECANICAMENTE, SEM FLUIDO ESTABILIZANTE, COM 40CM DE DIÂMETRO, CONCRETO LANÇADO POR CAMINHÃO BETONEIRA (EXCLUSIVE MOBILIZAÇÃO E DESMOBILIZAÇÃO). AF 01/2020	M	180,00	100	
1.4.3.1.2	MONTAGEM DE ARMADURA LONGITUDINAL DE ESTACAS DE SEÇÃO CIRCULAR, DIÂMETRO = 10,0 MM. AF_11/2016	KG	575,00	100	
1.4.3.1.3	MONTAGEM DE ARMADURA TRANSVERSAL DE ESTACAS DE SEÇÃO CIRCULAR, DIÂMETRO = 6,3 MM. AF_11/2016	KG	230,00	100	
1.4.3.2	BLOCOS DE COROAMENTO			100	
1.4.3.2.1	ESCAVAÇÃO MANUAL PARA BLOCO DE COROAMENTO OU SAPATA, COM PREVISÃO DE FÔRMA. AF_06/2017	m³	15,84	100	
1.4.3.2.2	FABRICAÇÃO, MONTAGEM E DESMONTAGEM DE FÔRMA PARA BLOCO DE COROAMENTO, EM MADEIRA SERRADA, E=25 MM, 1 UTILIZAÇÃO. AF 06/2017	m²	47,52	100	
1.4.3.2.3	ARMAÇÃO DE BLOCO, VIGA BALDRAME OU SAPATA UTILIZANDO AÇO CA-50 DE 10 MM - MONTAGEM. AF_06/2017	KG	855,20	100	
1.4.3.2.4	CONCRETAGEM DE BLOCOS DE COROAMENTO E VIGAS BALDRAMES, FCK 30 MPA, COM USO DE BOMBA LANÇAMENTO, ADENSAMENTO E ACABAMENTO. AF_06/2017	m²	10,69	100	
1.4.3.3	VIGAS BALDRAME			100	
1.4.3.3.1	ESCAVAÇÃO MANUAL DE VALA PARA VIGA BALDRAME, COM PREVISÃO DE FÔRMA. AF_06/2017	m³	9,50	100	
1.4.3.3.2	ARMAÇÃO DE BLOCO, VIGA BALDRAME OU SAPATA UTILIZANDO AÇO CA-50 DE 10 MM - MONTAGEM. AF_06/2017	KG	684,80	100	
1.4.3.3.3	CONCRETAGEM DE BLOCOS DE COROAMENTO E VIGAS BALDRAMES, FCK 30 MPA, COM USO DE BOMBA LANÇAMENTO, ADENSAMENTO E ACABAMENTO. AF_06/2017	m²	8,56	100	
1.4.3.4	FORMAS			100	
1.4.3.4.1	FABRICAÇÃO, MONTAGEM E DESMONTAGEM DE FÔRMA PARA VIGA BALDRAME, EM MADEIRA SERRADA, E=25 MM, 4 UTILIZAÇÕES. AF 06/2017	m²	500,00	100	

Este documento encontra-se registrado no Conselho Regional de Engenharia e Agronomia do Amazonas, vinculado à Certidão nº 974244/2021, emitida em 05/04/2021



Certidão nº 974244/2021
05/04/2021, 16:40
Chave de Impressão: zcx7x

O documento neste ato registrado foi emitido em 05/04/2021 e contém 35 folhas

Página 19 de 35

CONSTRUTORA DO NEGRO EIREL
CNPJ: 07.741.892/0001-20

CREA-AM
Conselho Regional de Engenharia e Agronomia do Amazonas



ATESTADO DE CAPACIDADE TÉCNICA PARCIAL

1.4.3.5	CONCRETO LAJE INFERIOR E SUPERIOR CONCRETAGEM DE EDIFICAÇÕES (PAREDES E LAJES) FEITAS COM SISTEMA DE FÔRMAS MANUSEÁVEIS, COM CONCRETO			100
1.4.3.5.1	USINADO BOMBEÁVEL FCK 25 MPA - LANÇAMENTO, ADENSAMENTO E ACABAMENTO (EXCLUSIVE BOMBA LANÇA). AF_06/2015	m³	82,14	100
1.4.3.5.2	ESCORAMENTO FORMAS H=3,50 A 4,00 M, COM MADEIRA DE 3A QUALIDADE, NAO APARELHADA, APROVEITAMENTO TABUAS 3X E PRUMOS 4X.	m³	500,00	100
1.4.3.6	ARMAÇÃO			100
1.4.3.6.1	ARMAÇÃO DE LAJE DE UMA ESTRUTURA CONVENCIONAL DE CONCRETO ARMADO EM UMA EDIFICAÇÃO TÉRREA OU SOBRADO UTILIZANDO AÇO CA-60 DE 5,0 MM - MONTAGEM. AF 12/2015	KG	456,00	100
1.4.3.6.2	ARMAÇÃO DE LAJE DE UMA ESTRUTURA CONVENCIONAL DE CONCRETO ARMADO EM UMA EDIFICAÇÃO TÉRREA OU SOBRADO UTILIZANDO AÇO CA-50 DE 6,3 MM - MONTAGEM. AF 12/2015	KG	720,00	100
1.4.3.6.3	ARMAÇÃO DE LAJE DE UMA ESTRUTURA CONVENCIONAL DE CONCRETO ARMADO EM UMA EDIFICAÇÃO TÉRREA OU SOBRADO UTILIZANDO AÇO CA-50 DE 8,0 MM - MONTAGEM. AF 12/2015	KG	416,00	100
1.4.3.6.4	ARMAÇÃO DE LAJE DE UMA ESTRUTURA CONVENCIONAL DE CONCRETO ARMADO EM UMA EDIFICAÇÃO TÉRREA OU SOBRADO UTILIZANDO AÇO CA-50 DE 10,0 MM - MONTAGEM. AF 12/2015	KG	656,00	100
1.4.3.6.5	ARMAÇÃO DE LAJE DE UMA ESTRUTURA CONVENCIONAL DE CONCRETO ARMADO EM UMA EDIFICAÇÃO TÉRREA OU SOBRADO UTILIZANDO AÇO CA-50 DE 12,5 MM - MONTAGEM. AF 12/2015	KG	688,00	100
1.4.3.6.6	ARMAÇÃO DE LAJE DE UMA ESTRUTURA CONVENCIONAL DE CONCRETO ARMADO EM UMA EDIFICAÇÃO TÉRREA OU SOBRADO UTILIZANDO AÇO CA-50 DE 16,0 MM - MONTAGEM. AF 12/2015	KG	160,00	100
1.5	MOBILIÁRIO			100
1.5.1	LIXEIRA DUPLA, COM CAPACIDADE VOLUMETRICA DE 60L*, FABRICADA EM TUBO DE AÇO CARBONO, CESTOS EM CHAPA DE AÇO E PINTURA NO PROCESSO ELETROSTATICO	UN	3,00	100
1.5.2	PINTURA ACRILICA EM PISO CIMENTADO DUAS DEMAOIS	m²	3,84	100
1.5.3	FORNECIMENTO E INSTALAÇÃO DE PISO TÁTIL - ALERTA OU DIRECIONAL - ARGAMASSADO	m²	42,81	100
1.5.4	PAINEL INFORMATIVO	UN	2,00	100
1.5.5	BANCO DE CONCRETO SEM ENCOSTO, COM DOIS APOIOS, DIMENSÃO: 2,50X0,50M	UN	4,00	100
1.5.6	APLICAÇÃO DE FUNDO SELADOR ACRÍLICO EM PAREDES, UMA DEMÃO. AF_06/2014	m²	12,00	100
1.5.7	APLICAÇÃO E LIXAMENTO DE MASSA LÁTEX EM PAREDES, DUAS DEMÃOS. AF_06/2014	m²	12,00	100

Este documento encontra-se registrado no Conselho Regional de Engenharia e Agronomia do Amazonas, vinculado à Certidão nº 974244/2021, emitida em 05/04/2021



Certidão nº 974244/2021
05/04/2021, 18:40
Chave de Impressão: zox7x

O documento neste ato registrado foi emitido em 05/04/2021 e contém 35 folhas

Página 10 de 35



ATESTADO DE CAPACIDADE TÉCNICA PARCIAL

1.5	MOBILIÁRIO			
1.5.8	APLICAÇÃO MANUAL DE PINTURA COM TINTA LÁTEX ACRÍLICA EM PAREDES, DUAS DEMÃOS. AF_06/2014	m²	12,00	100
1.6	DISPOSITIVO DE ALERTA - LIMITADOR DE ALTURA		0,00	100
1.6.1	FUNDAÇÃO			100
1.6.1.1	ESCAVAÇÃO MANUAL PARA BLOCO DE COROAMENTO OU SAPATA, COM PREVISÃO DE FÔRMA. AF_06/2017	m³	0,72	100
1.6.1.2	TUBULÃO A CÉU ABERTO, DIÂMETRO DO FUSTE DE 70 CM, PROFUNDIDADE MAIOR QUE 5 M E MENOR OU IGUAL A 10 M, ESCAVAÇÃO MECÂNICA, SEM ALARGAMENTO DE BASE, CONCRETO FEITO EM OBRA E LANÇADO COM JERICA. AF 01/2018	m³	2,28	100
1.6.1.3	ARMAÇÃO DE BLOCO, VIGA BALDRAME OU SAPATA UTILIZANDO AÇO CA-50 DE 8 MM - MONTAGEM. AF_06/2017	KG	182,20	100
1.6.1.4	ARMAÇÃO DE BLOCO, VIGA BALDRAME OU SAPATA UTILIZANDO AÇO CA-50 DE 12,5 MM - MONTAGEM. AF_06/2017	KG	250,80	100
1.6.1.5	ARMAÇÃO DE BLOCO, VIGA BALDRAME OU SAPATA UTILIZANDO AÇO CA-50 DE 16 MM - MONTAGEM. AF_06/2017	KG	419,20	100
1.6.1.6	CHUMBADOR DE AÇO PARA FIXAÇÃO DE POSTE DE AÇO RETO OU CURVO 7 A 9M COM FLANGE - FORNECIMENTO E INSTALACAO	UN	2,00	100
1.6.1.7	CONCRETAGEM DE RADIER, PISO OU LAJE SOBRE SOLO, FCK 30 MPA, PARA ESPESSURA DE 20 CM - LANÇAMENTO, ADENSAMENTO E ACABAMENTO. AF 09/2017	m³	2,50	100
1.6.2	SUPERESTRUTURA			100
1.6.2.1	TUBO DE AÇO-CARBONO GALVANIZADO, CLASSE MÉDIA (DIN2440) - 6"	M	30,52	100
1.6.2.2	PINTURA COM TINTA ALQUÍDICA DE ACABAMENTO (ESMALTE SINTÉTICO BRILHANTE) PULVERIZADA SOBRE SUPERFÍCIES METÁLICAS (EXCETO PERFIL) EXECUTADO EM OBRA (02 DEMÃOS) AF 01/2020	m²	37,82	100
1.6.2.3	GUINDASTE HIDRÁULICO AUTOPROPELIDO, COM LANÇA TELESCÓPICA 28,80 M, CAPACIDADE MÁXIMA 30 T, POTÊNCIA 97 KW, TRACÇÃO 4 X 4 - CHP DIURNO. AF 11/2014	CHP	32,00	100
1.6.2.4	CHAPA DE AÇO GROSSA, ASTM A36, E = 3/8 " (9,53 MM) 74,69 KG/M2	KG	1.446,00	100
1.7	SERVIÇOS FINAIS			100
1.7.1	LIMPEZA GERAL DA OBRA	m²	336,00	100
1.7.2	PLACA DE INAUGURAÇÃO EM ALUMÍNIO, DIM. 40X60CM - FORNECIMENTO E INSTALAÇÃO	UN	1,00	100
1	AV. TORQUATO TAPAJÓS - PLATAFORMA PAZ1			100
1.1	ELABORAÇÃO DE PROJETO ESTRUTURAL (CONCRETO / METÁLICA / MADEIRA)	M²	190,46	100
1.2	SERVIÇOS PRELIMINARES			100
1.2.1	LOCAÇÃO DE CONTAINER TIPO DEPÓSITO DE 20 PÉS (6,00X2,59X2,44M) PARA ARMAZENAGEM DE MATERIAL	MES	1,00	100

Este documento encontra-se registrado no Conselho Regional de Engenharia e Agronomia do Amazonas, vinculado à Certidão nº 974244/2021, emitida em 05/04/2021

 Certidão nº 974244/2021
 05/04/2021, 18:40
 Chave de Impressão: zcx7x

O documento neste ato registrado foi emitido em 05/04/2021 e contém 35 folhas

Página 20 de 35



ATESTADO DE CAPACIDADE TÉCNICA PARCIAL

1.2	SERVIÇOS PRELIMINARES			
1.2.2	MOBILIZAÇÃO E DESMOBILIZAÇÃO DE CONTAINER TIPO DEPÓSITO DE 20 PÉS (6,00X2,59X2,44M) PARA ARMAZENAGEM DE MATERIAL	UN	1,00	100
1.2.3	TAPUME COM TELHA METÁLICA. AF_05/2018	m²	242,22	100
1.2.4	ENTRADA PROVISÓRIA DE ENERGIA ELETRICA AEREA TRIFASICA 40A EM POSTE MADEIRA	UN	1,00	100
1.2.5	LIGAÇÃO PROVISÓRIA DE ÁGUA PARA OBRA E INSTALAÇÃO SANITÁRIA PROVISÓRIA, PEQUENAS OBRAS - INSTALAÇÃO MÍNIMA	UN	1,00	100
1.2.6	PLACA DE OBRA, TIPO BANNER 4,00 X 2,50M - FORNECIMENTO E INSTALAÇÃO	UN	1,00	100
1.2.7	LOCALIZAÇÃO CONVENCIONAL DE OBRA, UTILIZANDO GABARITO DE TÁBUAS CORRIDAS PONTALETADAS A CADA 2,00M - 2 UTILIZAÇÕES. AF 10/2018	M	88,20	100
1.3	DEMOLIÇÕES E RETIRADAS			100
1.3.1	DEMOLIÇÃO DE LAJES, DE FORMA MECANIZADA COM MARTELETE, SEM REAPROVEITAMENTO. AF_12/2017	m³	12,85	100
1.3.2	DEMOLIÇÃO DE ALVENARIA PARA QUALQUER TIPO DE BLOCO, DE FORMA MECANIZADA, SEM REAPROVEITAMENTO. AF 12/2017	m³	11,53	100
1.3.3	DEMOLIÇÃO DE ESTRUTURA METÁLICA SEM REMOÇÃO	M²	105,04	100
1.3.4	Retirada de guarda-corpo	M²	8,61	100
1.3.5	Remoção de banco de concreto pré-moldado	un	4,00	100
1.3.6	CARGA E DESCARGA MECANIZADAS DE ENTULHO EM CAMINHÃO BASCULANTE 6 M3	m³	99,02	100
1.3.7	TRANSPORTE COM CAMINHÃO BASCULANTE DE 6 M3, EM VIA URBANA PAVIMENTADA, DMT ATÉ 30 KM (UNIDADE: M3XKM). AF 01/2018	M3XK M	1.277,36	100
1.4.3	ESTRUTURAL			100
1.4.3.1	ESTACAS ESCAVADAS			100
1.4.3.1.1	ESTACA ESCAVADA MECANICAMENTE, SEM FLUIDO ESTABILIZANTE, COM 40CM DE DIÂMETRO, CONCRETO LANÇADO POR CAMINHÃO BETONEIRA (EXCLUSIVE MOBILIZAÇÃO E DESMOBILIZAÇÃO) AF 01/2020	M	140,00	100
1.4.3.1.2	MONTAGEM DE ARMADURA LONGITUDINAL DE ESTACAS DE SEÇÃO CIRCULAR, DIÂMETRO = 10,0 MM. AF_11/2016	KG	439,50	100
1.4.3.1.3	MONTAGEM DE ARMADURA TRANSVERSAL DE ESTACAS DE SEÇÃO CIRCULAR, DIÂMETRO = 6,3 MM. AF_11/2016	KG	175,80	100
1.4.3.2	BLOCOS DE COROAMENTO			100
1.4.3.2.1	ESCAVAÇÃO MANUAL PARA BLOCO DE COROAMENTO OU SAPATA, COM PREVISÃO DE FÔRMA. AF_06/2017	m³	15,84	100
1.4.3.2.2	FABRICAÇÃO, MONTAGEM E DESMONTAGEM DE FÔRMA PARA BLOCO DE COROAMENTO, EM MADEIRA SERRADA, E=25 MM, 1 UTILIZAÇÃO. AF 06/2017	m²	47,52	100
1.4.3.2.3	ARMAÇÃO DE BLOCO, VIGA BALDRAME OU SAPATA UTILIZANDO AÇO CA-50 DE 10 MM - MONTAGEM. AF_06/2017	KG	855,20	100

Este documento encontra-se registrado no Conselho Regional de Engenharia e Agronomia do Amazonas, vinculado à Certidão nº 974244/2021, emitida em 05/04/2021

 Certidão nº 974244/2021
 05/04/2021, 18:40

Chave de Impressão: zcx7x

O documento neste ato registrado foi emitido em 05/04/2021 e contém 35 folhas

Página 21 de 25

 CONSTRUTORA DO NEGRO ENEL
 CNPJ: 07.700.000/0001-20

ATESTADO DE CAPACIDADE TÉCNICA PARCIAL

1.4.3.2	BLOCOS DE COROAMENTO CONCRETAGEM DE BLOCOS DE COROAMENTO E VIGAS			
1.4.3.2.4	BALDRAMES, FCK 30 MPA, COM USO DE BOMBA LANÇAMENTO, ADENSAMENTO E ACABAMENTO. AF_06/2017	m³	10,69	100
1.4.3.3	VIGAS BALDRAME			100
1.4.3.3.1	ESCAVAÇÃO MANUAL DE VALA PARA VIGA BALDRAME, COM PREVISÃO DE FÔRMA. AF_06/2017	m³	9,50	100
1.4.3.3.2	ARMAÇÃO DE BLOCO, VIGA BALDRAME OU SAPATA UTILIZANDO AÇO CA-50 DE 10 MM - MONTAGEM. AF_06/2017	KG	684,80	100
1.4.3.3.3	CONCRETAGEM DE BLOCOS DE COROAMENTO E VIGAS BALDRAMES, FCK 30 MPA, COM USO DE BOMBA LANÇAMENTO, ADENSAMENTO E ACABAMENTO. AF_06/2017	m²	8,56	100
1.4.3.4	FORMAS			100
1.4.3.4.1	FABRICAÇÃO, MONTAGEM E DESMONTAGEM DE FÔRMA PARA VIGA BALDRAME, EM MADEIRA SERRADA, E=25 MM, 4 UTILIZACÕES. AF 06/2017	m²	173,00	100
1.4.3.5	CONCRETO LAJE INFERIOR E SUPERIOR			100
1.4.3.5.1	CONCRETAGEM DE EDIFICAÇÕES (PAREDES E LAJES) FEITAS COM SISTEMA DE FÔRMAS MANUSEÁVEIS, COM CONCRETO USINADO BOMBEÁVEL FCK 25 MPA - LANÇAMENTO, ADENSAMENTO E ACABAMENTO (EXCLUSIVE BOMBA LANÇA). AF 06/2015	m³	13,00	100
1.4.3.5.2	ESCORAMENTO FORMAS H=3,50 A 4,00 M, COM MADEIRA DE 3A QUALIDADE, NAO APARELHADA, APROVEITAMENTO TABUAS 3X E PRUMOS 4X.	m²	342,76	100
1.4.3.6	ARMAÇÃO			100
1.4.3.6.1	ARMAÇÃO DE LAJE DE UMA ESTRUTURA CONVENCIONAL DE CONCRETO ARMADO EM UMA EDIFICAÇÃO TÉRREA OU SOBRADO UTILIZANDO AÇO CA-60 DE 5,0 MM - MONTAGEM. AF 12/2015	KG	95,00	100
1.4.3.6.2	ARMAÇÃO DE LAJE DE UMA ESTRUTURA CONVENCIONAL DE CONCRETO ARMADO EM UMA EDIFICAÇÃO TÉRREA OU SOBRADO UTILIZANDO AÇO CA-50 DE 6,3 MM - MONTAGEM. AF 12/2015	KG	102,50	100
1.4.3.6.3	ARMAÇÃO DE LAJE DE UMA ESTRUTURA CONVENCIONAL DE CONCRETO ARMADO EM UMA EDIFICAÇÃO TÉRREA OU SOBRADO UTILIZANDO AÇO CA-50 DE 8,0 MM - MONTAGEM. AF 12/2015	KG	90,00	100
1.4.3.6.4	ARMAÇÃO DE LAJE DE UMA ESTRUTURA CONVENCIONAL DE CONCRETO ARMADO EM UMA EDIFICAÇÃO TÉRREA OU SOBRADO UTILIZANDO AÇO CA-50 DE 10,0 MM - MONTAGEM. AF 12/2015	KG	82,50	100
1.6	DISPOSITIVO DE ALERTA - LIMITADOR DE ALTURA			100
1.6.1	FUNDAÇÃO			100
1.6.1.1	ESCAVAÇÃO MANUAL PARA BLOCO DE COROAMENTO OU SAPATA, COM PREVISÃO DE FÔRMA. AF_06/2017	m³	0,72	100

Este documento encontra-se registrado no Conselho Regional de Engenharia e Agronomia do Amazonas, vinculado à Certidão nº 974244/2021, emitida em 05/04/2021



Certidão nº 974244/2021
05/04/2021, 18:40

Chave de Impressão: zcx7x

O documento neste ato registrado foi emitido em 05/04/2021 e contém 35 folhas



ATESTADO DE CAPACIDADE TÉCNICA PARCIAL

1.6.1	FUNDAÇÃO			
	TUBULÃO A CÉU ABERTO, DIÂMETRO DO FUSTE DE 70 CM, PROFUNDIDADE MAIOR QUE 5 M E MENOR OU IGUAL A 10 M,			
1.6.1.2	ESCAVAÇÃO MECÂNICA, SEM ALARGAMENTO DE BASE, CONCRETO FEITO EM OBRA E LANÇADO COM JERICA. AF 01/2018	m ³	2,28	100
1.6.1.3	ARMAÇÃO DE BLOCO, VIGA BALDRAME OU SAPATA UTILIZANDO AÇO CA-50 DE 8 MM - MONTAGEM. AF_06/2017	KG	182,20	100
1.6.1.4	ARMAÇÃO DE BLOCO, VIGA BALDRAME OU SAPATA UTILIZANDO AÇO CA-50 DE 12,5 MM - MONTAGEM. AF_06/2017	KG	250,80	100
1.6.1.5	ARMAÇÃO DE BLOCO, VIGA BALDRAME OU SAPATA UTILIZANDO AÇO CA-50 DE 16 MM - MONTAGEM. AF_06/2017	KG	419,20	100
1.6.1.6	CHUMBADOR DE AÇO PARA FIXAÇÃO DE POSTE DE AÇO RETO OU CURVO 7 A 9M COM FLANGE - FORNECIMENTO E INSTALACAO	UN	2,00	100
1.6.1.7	CONCRETAGEM DE RADIER, PISO OU LAJE SOBRE SOLO, FCK 30 MPA, PARA ESPESSURA DE 20 CM - LANÇAMENTO, ADENSAMENTO E ACABAMENTO. AF_09/2017	m ³	2,50	100
1.6.2	SUPERESTRUTURA			100
1.6.2.1	TUBO DE AÇO-CARBONO GALVANIZADO, CLASSE MÉDIA (DIN2440) - 6"	M	30,52	100
1.6.2.2	PINTURA COM TINTA ALQUÍDICA DE ACABAMENTO (ESMALTE SINTÉTICO BRILHANTE) PULVERIZADA SOBRE SUPERFÍCIES METÁLICAS (EXCETO PERFIL) EXECUTADO EM OBRA (02 DEMÃOS). AF 01/2020	m ²	37,82	100
1.6.2.3	GUINDASTE HIDRÁULICO AUTOPROPELIDO, COM LANÇA TELESCÓPICA 28,80 M, CAPACIDADE MÁXIMA 30 T, POTÊNCIA 97 KW, TRACÃO 4 X 4 - CHP DIURNO. AF 11/2014	CHP	32,00	100
1.6.2.4	CHAPA DE AÇO GROSSA, ASTM A36, E = 3/8 " (9,53 MM) 74,69 KG/M2	KG	1.446,00	100
1	AV. TORQUATO TAPAJÓS - PLATAFORMA PAZ 2			
1.1	ELABORAÇÃO DE PROJETO ESTRUTURAL (CONCRETO / METÁLICA / MADEIRA)	M ²	190,46	
1.2	SERVIÇOS PRELIMINARES			
1.2.1	LOCAÇÃO DE CONTAINER TIPO DEPÓSITO DE 20 PÉS (6,00X2,59X2,44M) PARA ARMAZENAGEM DE MATERIAL MOBILIZAÇÃO E DESMOBILIZAÇÃO DE CONTAINER TIPO	MES	1,00	
1.2.2	DEPÓSITO DE 20 PÉS (6,00X2,59X2,44M) PARA ARMAZENAGEM DE MATERIAL	UN	1,00	
1.2.3	TAPUME COM TELHA METÁLICA. AF_05/2018	m ²	242,22	
1.2.4	ENTRADA PROVISÓRIA DE ENERGIA ELETRICA AEREA TRIFASICA 40A EM POSTE MADEIRA	UN	1,00	
1.2.5	LIGAÇÃO PROVISÓRIA DE ÁGUA PARA OBRA E INSTALAÇÃO SANITÁRIA PROVISÓRIA, PEQUENAS OBRAS - INSTALAÇÃO MÍNIMA	UN	1,00	
1.2.6	PLACA DE OBRA, TIPO BANNER 4,00 X 2,50M - FORNECIMENTO E INSTALAÇÃO	UN	1,00	

Este documento encontra-se registrado no Conselho Regional de Engenharia e Agronomia do Amazonas, vinculado à Certidão nº 974244/2021, emitida em 05/04/2021



Certidão nº 974244/2021
05/04/2021, 18:40

Chave de Impressão: zcx7x

O documento neste ato registrado foi emitido em 05/04/2021 e contém 35 folhas

Página 23 de 35



ATESTADO DE CAPACIDADE TÉCNICA PARCIAL

1.2	SERVIÇOS PRELIMINARES		
1.2.7	LOCACAO CONVENCIONAL DE OBRA, UTILIZANDO GABARITO DE TÁBUAS CORRIDAS PONTALETADAS A CADA 2,00M - 2 UTILIZAÇÕES. AF 10/2018	M	88,20
1.3	DEMOLIÇÕES E RETIRADAS		
1.3.1	DEMOLIÇÃO DE LAJES, DE FORMA MECANIZADA COM MARTELETE, SEM REAPROVEITAMENTO. AF_12/2017	m³	12,85
1.3.2	DEMOLIÇÃO DE ALVENARIA PARA QUALQUER TIPO DE BLOCO, DE FORMA MECANIZADA, SEM REAPROVEITAMENTO. AF 12/2017	m³	11,53
1.3.3	DEMOLIÇÃO DE ESTRUTURA METÁLICA SEM REMOÇÃO	M²	105,04
1.3.4	Retirada de guarda-corpo	M²	8,61
1.3.5	Remoção de banco de concreto pré-moldado	un	4,00
1.3.6	CARGA E DESCARGA MECANIZADAS DE ENTULHO EM CAMINHAO BASCULANTE 6 M3	m³	99,02
1.3.7	TRANSPORTE COM CAMINHÃO BASCULANTE DE 6 M3, EM VIA URBANA PAVIMENTADA, DMT ATÉ 30 KM (UNIDADE: M3XKM). AF 01/2018	M3XK M	1.277,36
1.4.3	ESTRUTURAL		
1.4.3.1	ESTACAS ESCAVADAS		
1.4.3.1.1	ESTACA ESCAVADA MECANICAMENTE, SEM FLUIDO ESTABILIZANTE, COM 40CM DE DIÂMETRO, CONCRETO LANÇADO POR CAMINHÃO BETONEIRA (EXCLUSIVE MOBILIZAÇÃO E DESMOBILIZAÇÃO). AF 01/2020	M	140,00
1.4.3.1.2	MONTAGEM DE ARMADURA LONGITUDINAL DE ESTACAS DE SEÇÃO CIRCULAR. DIÂMETRO = 10,0 MM. AF_11/2016	KG	439,50
1.4.3.1.3	MONTAGEM DE ARMADURA TRANSVERSAL DE ESTACAS DE SEÇÃO CIRCULAR. DIÂMETRO = 6,3 MM. AF_11/2016	KG	175,80
1.4.3.2	BLOCOS DE COROAMENTO		
1.4.3.2.1	ESCAVAÇÃO MANUAL PARA BLOCO DE COROAMENTO OU SAPATA, COM PREVISÃO DE FÔRMA. AF_06/2017	m³	15,84
1.4.3.2.2	FABRICAÇÃO, MONTAGEM E DESMONTAGEM DE FÔRMA PARA BLOCO DE COROAMENTO, EM MADEIRA SERRADA, E=25 MM, 1 UTILIZAÇÃO. AF 06/2017	m²	47,52
1.4.3.2.3	ARMAÇÃO DE BLOCO, VIGA BALDRAME OU SAPATA UTILIZANDO AÇO CA-50 DE 10 MM - MONTAGEM. AF_06/2017	KG	855,20
1.4.3.2.4	CONCRETAGEM DE BLOCOS DE COROAMENTO E VIGAS BALDRAMES, FCK 30 MPA, COM USO DE BOMBA LANÇAMENTO, ADENSAMENTO E ACABAMENTO. AF_06/2017	m³	10,69
1.4.3.3	VIGAS BALDRAME		
1.4.3.3.1	ESCAVAÇÃO MANUAL DE VALA PARA VIGA BALDRAME, COM PREVISÃO DE FÔRMA. AF_06/2017	m³	9,50
1.4.3.3.2	ARMAÇÃO DE BLOCO, VIGA BALDRAME OU SAPATA UTILIZANDO AÇO CA-50 DE 10 MM - MONTAGEM. AF_06/2017	KG	684,80
1.4.3.3.3	CONCRETAGEM DE BLOCOS DE COROAMENTO E VIGAS BALDRAMES, FCK 30 MPA, COM USO DE BOMBA LANÇAMENTO, ADENSAMENTO E ACABAMENTO. AF_06/2017	m³	8,56

Este documento encontra-se registrado no Conselho Regional de Engenharia e Agronomia do Amazonas, vinculado à Certidão nº 974244/2021, emitida em 05/04/2021



Certidão nº 974244/2021
05/04/2021, 18:40

Chave de Impressão: zcx7x

O documento neste ato registrado foi emitido em 05/04/2021 e contém 35 folhas

Página 24 de 35



CONSTRUTORA SÃO REGO ENREI
 CNPJ: 07.741.892/0001-21

Manaus Infraestrutura
 Prefeitura Municipal

 Rua: Gabriel Gonçalves, 351 – Aleixo
 CEP 69060-010 Tel.: 3642-3064
 Manaus-AM
 www.manaus.am.gov.br

ATESTADO DE CAPACIDADE TÉCNICA PARCIAL

1.4.3.4	FORMAS FABRICAÇÃO, MONTAGEM E DESMONTAGEM DE FÔRMA PARA		
1.4.3.4.1	VIGA BALDRAME, EM MADEIRA SERRADA, E=25 MM, 4 UTILIZAÇÕES. AF 06/2017	m ²	173,00
1.4.3.5	CONCRETO LAJE INFERIOR E SUPERIOR CONCRETAGEM DE EDIFICAÇÕES (PAREDES E LAJES) FEITAS COM SISTEMA DE FÔRMAS MANUSEÁVEIS, COM CONCRETO		
1.4.3.5.1	USINADO BOMBEÁVEL FCK 25 MPA - LANÇAMENTO, ADENSAMENTO E ACABAMENTO (EXCLUSIVE BOMBA LANÇA). AF 06/2015	m ³	13,00
1.4.3.5.2	ESCORAMENTO FORMAS H=3,50 A 4,00 M, COM MADEIRA DE 3A QUALIDADE, NAO APARELHADA, APROVEITAMENTO TABUAS 3X E PRUMOS 4X.	m ²	342,76
1.4.3.6	ARMAÇÃO		
1.4.3.6.1	ARMAÇÃO DE LAJE DE UMA ESTRUTURA CONVENCIONAL DE CONCRETO ARMADO EM UMA EDIFICAÇÃO TÉRREA OU SOBRADO UTILIZANDO AÇO CA-60 DE 5,0 MM - MONTAGEM. AF 12/2015	KG	95,00
1.4.3.6.2	ARMAÇÃO DE LAJE DE UMA ESTRUTURA CONVENCIONAL DE CONCRETO ARMADO EM UMA EDIFICAÇÃO TÉRREA OU SOBRADO UTILIZANDO AÇO CA-50 DE 6,3 MM - MONTAGEM. AF 12/2015	KG	102,50
1.4.3.6.3	ARMAÇÃO DE LAJE DE UMA ESTRUTURA CONVENCIONAL DE CONCRETO ARMADO EM UMA EDIFICAÇÃO TÉRREA OU SOBRADO UTILIZANDO AÇO CA-50 DE 8,0 MM - MONTAGEM. AF 12/2015	KG	90,00
1.4.3.6.4	ARMAÇÃO DE LAJE DE UMA ESTRUTURA CONVENCIONAL DE CONCRETO ARMADO EM UMA EDIFICAÇÃO TÉRREA OU SOBRADO UTILIZANDO AÇO CA-50 DE 10,0 MM - MONTAGEM. AF 12/2015	KG	82,50
1.6	DISPOSITIVO DE ALERTA - LIMITADOR DE ALTURA		
1.6.1	FUNDAÇÃO		
1.6.1.1	ESCAVAÇÃO MANUAL PARA BLOCO DE COROAMENTO OU SAPATA, COM PREVISÃO DE FÔRMA. AF_06/2017	m ³	0,72
1.6.1.2	TUBULÃO A CÉU ABERTO, DIÂMETRO DO FUSTE DE 70 CM, PROFUNDIDADE MAIOR QUE 5 M E MENOR OU IGUAL A 10 M, ESCAVAÇÃO MECÂNICA, SEM ALARGAMENTO DE BASE, CONCRETO FEITO EM OBRA E LANÇADO COM JERICA. AF 01/2018	m ³	2,28
1.6.1.3	ARMAÇÃO DE BLOCO, VIGA BALDRAME OU SAPATA UTILIZANDO AÇO CA-50 DE 8 MM - MONTAGEM. AF_06/2017	KG	182,20
1.6.1.4	ARMAÇÃO DE BLOCO, VIGA BALDRAME OU SAPATA UTILIZANDO AÇO CA-50 DE 12,5 MM - MONTAGEM. AF_06/2017	KG	250,80
1.6.1.5	ARMAÇÃO DE BLOCO, VIGA BALDRAME OU SAPATA UTILIZANDO AÇO CA-50 DE 16 MM - MONTAGEM. AF_06/2017	KG	419,20
1.6.1.6	CHUMBADOR DE AÇO PARA FIXAÇÃO DE POSTE DE AÇO RETO OU CURVO 7 A 9M COM FLANGE - FORNECIMENTO E INSTALACAO	UN	2,00

 Este documento encontra-se registrado no Conselho
 Regional de Engenharia e Agronomia do Amazonas,
 vinculado à Certidão nº 974244/2021, emitida em
 05/04/2021

 Certidão nº 974244/2021
 05/04/2021, 18:40

Chave de Impressão: zcx7x

O documento neste ato registrado foi emitido em 05/04/2021 e contém 35 folhas

Página 26 de 35

 CONSTRUTORA NO NEGRO EIREL
 CNPJ: 07.741.892/0001-20

ATESTADO DE CAPACIDADE TÉCNICA PARCIAL

1.6.1	FUNDAÇÃO			
1.6.1.7	CONCRETAGEM DE RADIER, PISO OU LAJE SOBRE SOLO, FCK 30 MPA, PARA ESPESSURA DE 20 CM - LANÇAMENTO, ADENSAMENTO E ACABAMENTO. AF_09/2017	m ³	2,50	
1.6.2	SUPERESTRUTURA			
1.6.2.1	TUBO DE AÇO-CARBONO GALVANIZADO, CLASSE MÉDIA (DIN2440) - 6"	M	30,52	
1.6.2.2	PINTURA COM TINTA ALQUÍDICA DE ACABAMENTO (ESMALTE SINTÉTICO BRILHANTE) PULVERIZADA SOBRE SUPERFÍCIES METÁLICAS (EXCETO PERFIL) EXECUTADO EM OBRA (02 DEMÃOS). AF 01/2020	m ²	37,82	
1.6.2.3	GUINDASTE HIDRÁULICO AUTOPROPELIDO, COM LANÇA TELESCÓPICA 28,80 M, CAPACIDADE MÁXIMA 30 T, POTÊNCIA 97 KW. TRACÃO 4 X 4 - CHP DIURNO. AF 11/2014	CHP	32,00	
1.6.2.4	CHAPA DE AÇO GROSSA, ASTM A36, E = 3/8 " (9,53 MM) 74,69 KG/M2	KG	1.446,00	
1	AV. CONSTANTINO NERY PLATAFORMA DA PEDRO TEXEIRA			
1.1	ELABORAÇÃO DE PROJETO ESTRUTURAL (CONCRETO / METÁLICA / MADEIRA)	M ²	376,38	100
1.2	SERVIÇOS PRELIMINARES			100
1.2.1	LOCAÇÃO DE CONTAINER TIPO DEPÓSITO DE 20 PÉS (6,00X2,59X2,44M) PARA ARMAZENAGEM DE MATERIAL MOBILIZAÇÃO E DESMOBILIZAÇÃO DE CONTAINER TIPO DEPÓSITO DE 20 PÉS (6,00X2,59X2,44M) PARA ARMAZENAGEM DE MATERIAL	MES	1,00	100
1.2.2	TAPUME COM TELHA METÁLICA. AF_05/2018	UN	1,00	100
1.2.3	ENTRADA PROVISÓRIA DE ENERGIA ELETRICA AEREA TRIFASICA 40A EM POSTE MADEIRA	m ²	262,84	100
1.2.4	LIGAÇÃO PROVISÓRIA DE ÁGUA PARA OBRA E INSTALAÇÃO SANITÁRIA PROVISÓRIA, PEQUENAS OBRAS - INSTALAÇÃO MÍNIMA	UN	1,00	100
1.2.5	PLACA DE OBRA, TIPO BANNER 4,00 X 2,50M - FORNECIMENTO E INSTALAÇÃO	UN	1,00	100
1.2.6	LOCAÇÃO CONVENCIONAL DE OBRA, UTILIZANDO GABARITO DE TÁBUAS CORRIDAS PONTALETADAS A CADA 2,00M - 2 UTILIZAÇÕES. AF 10/2018	M	91,20	100
1.3	DEMOLIÇÕES E RETIRADAS			100
1.3.1	DEMOLIÇÃO DE LAJES, DE FORMA MECANIZADA COM MARTELETE, SEM REAPROVEITAMENTO. AF_12/2017	m ³	25,71	100
1.3.2	DEMOLIÇÃO DE ALVENARIA PARA QUALQUER TIPO DE BLOCO, DE FORMA MECANIZADA, SEM REAPROVEITAMENTO. AF 12/2017	m ³	11,53	100
1.3.3	DEMOLIÇÃO DE ESTRUTURA METÁLICA SEM REMOÇÃO	M ²	201,71	100
1.3.4	Retirada de guarda-corpo	M ²	8,61	100
1.3.5	Remoção de banco de concreto pré-moldado	un	4,00	100
1.3.6	CARGA E DESCARGA MECANIZADAS DE ENTULHO EM CAMINHAO BASCULANTE 6 M3	m ³	193,40	100

Este documento encontra-se registrado no Conselho Regional de Engenharia e Agronomia do Amazonas, vinculado à Certidão nº 974244/2021, emitida em 05/04/2021

 Certidão nº 974244/2021
 05/04/2021, 18:40

O documento neste ato registrado foi emitido em 05/04/2021 e contém 35 folhas

O documento neste ato registrado foi emitido em 05/04/2021 e contém 35 folhas



ATESTADO DE CAPACIDADE TÉCNICA PARCIAL

1.3	DEMOLIÇÕES E RETIRADAS			
1.3.7	TRANSPORTE COM CAMINHÃO BASCULANTE DE 6 M3, EM VIA URBANA PAVIMENTADA, DMT ATÉ 30 KM (UNIDADE: M3XKM). AF 01/2018	M3XK M	2.494,86	100
1.4	PLATAFORMA			100
1.4.1	ARQUITETURA			100
1.4.1.1	ALVENARIA			100
1.4.1.1.1	ALVENARIA DE VEDAÇÃO DE BLOCOS CERÂMICOS FURADOS NA HORIZONTAL DE 14X9X19CM (ESPESSURA 14CM, BLOCO DEITADO) DE PAREDES COM ÁREA LÍQUIDA MAIOR OU IGUAL A 6M² COM VÃOS E ARGAMASSA DE ASSENTAMENTO COM PREPARO EM BETONEIRA. AF_06/2014	m²	64,28	100
1.4.1.2	PISO			100
1.4.1.2.1	PISO EM GRANILITE, MARMORITE OU GRANITINA ESPESSURA 8 MM, INCLUSO JUNTAS DE DILATAÇÃO PLÁSTICAS	m²	171,38	100
1.4.1.2.2	APLICAÇÃO DE VERNIZ POLIURETANO FOSCO SOBRE PISO DE PEDRAS DECORATIVAS, 3 DEMAS	m²	171,38	100
1.4.1.3	REVESTIMENTOS			100
1.4.1.3.1	FORNECIMENTO E INSTALAÇÃO DE CHAPAS ACM EM ESTRUTURAS EXISTENTES	M²	184,68	100
1.4.1.3.2	GUARDA-CORPO DE AÇO GALVANIZADO DE 1,10M, MONTANTES TUBULARES DE 1.1/4" ESPAÇADOS DE 1,20M, TRAVESSA SUPERIOR DE 1.1/2", GRADIL FORMADO POR TUBOS HORIZONTAIS DE 1" E VERTICAIS DE 3/4", FIXADO COM CHUMBRADOR MECÂNICO AF 04/2019 P	M	26,16	100
1.4.1.4	COBERTURA			100
1.4.1.4.1	TELHAMENTO COM TELHA METÁLICA TERMOACÚSTICA E - 30 MM, COM ATÉ 2 ÁGUAS, INCLUSO ICAMENTO. AF_07/2019	m²	297,78	100
1.4.1.4.2	RUFO EM CHAPA DE AÇO GALVANIZADO NÚMERO 24, CORTE DE 25 CM, INCLUSO TRANSPORTE VERTICAL. AF_07/2019	M	105,00	100
1.4.1.4.3	CALHA EM CHAPA DE AÇO GALVANIZADO NÚMERO 24, DESENVOLVIMENTO DE 50 CM, INCLUSO TRANSPORTE VERTICAL. AF 07/2019	M	44,80	100
1.4.2	INSTALAÇÕES ELÉTRICAS			100
1.4.2.1	ACESSÓRIOS PARA ELETRODUTOS			100
1.4.2.1.1	CAIXA OCTOGONAL 3" X 3", PVC, INSTALADA EM LAJE - FORNECIMENTO E INSTALAÇÃO. AF_12/2015	UN	11,00	100
1.4.2.2	CABOS			100
1.4.2.2.1	CABO DE COBRE FLEXÍVEL ISOLADO, 2,5 MM², ANTI-CHAMA 0,6/1,0 KV, PARA CIRCUITOS TERMINAIS - FORNECIMENTO E INSTALAÇÃO. AF 12/2015	M	118,40	100
1.4.2.3	CAIXA DE PASSAGEM-EMBTIR			100
1.4.2.3.1	CAIXA DE PASSAGEM 30X30X40 COM TAMPA E DRENO BRITA	UN	2,00	100
1.4.2.4	DISPOSITIVO DE PROTEÇÃO			100
1.4.2.4.1	DISJUNTOR MONOPOLAR TIPO DIN, CORRENTE NOMINAL DE 10A - FORNECIMENTO E INSTALAÇÃO. AF_04/2016	UN	1,00	100

Página 27 de 35

Este documento encontra-se registrado no Conselho Regional de Engenharia e Agronomia do Amazonas, vinculado à Certidão nº 974244/2021, emitida em 05/04/2021

 Certidão nº 974244/2021
 05/04/2021, 18:40
 Chave de Impressão: zcx7x

O documento neste ato registrado foi emitido em 05/04/2021 e contém 35 folhas



ATESTADO DE CAPACIDADE TÉCNICA PARCIAL

1.4.2.4	DISPOSITIVO DE PROTEÇÃO				
1.4.2.5	ELETRODUTO PVC FLEXÍVEL				100
1.4.2.5.1	ELETRODUTO DE AÇO GALVANIZADO, CLASSE LEVE, DN 20 MM (3/4), APARENTE, INSTALADO EM PAREDE - FORNECIMENTO E INSTALAÇÃO. AF 11/2016 P	M	48,50		100
1.4.2.5.2	ELETRODUTO FLEXÍVEL CORRUGADO REFORÇADO, PVC, DN 20 MM (1/2"), PARA CIRCUITOS TERMINAIS, INSTALADO EM PAREDE - FORNECIMENTO E INSTALAÇÃO. AF_12/2015	M	10,70		100
1.4.2.6	LUMINÁRIA E ACESSÓRIOS				100
1.4.2.6.1	LUMINÁRIAS TIPO CALHA, DE SOBREPOR, COM REATORES DE PARTIDA RÁPIDA E LÂMPADAS FLUORESCENTES 2X2X36W, COMPLETAS, FORNECIMENTO E INSTALAÇÃO	UN	11,00		100
1.4.2.7	QUADROS				100
1.4.2.7.1	QUADRO DE DISTRIBUICAO DE ENERGIA EM CHAPA DE ACO GALVANIZADO, PARA 12 DISJUNTORES TERMOMAGNETICOS MONOPOLARES, COM BARRAMENTO TRIFASICO E NEUTRO - FORNECIMENTO E INSTALACAO	UN	1,00		100
1.4.3	ESTRUTURAL				100
1.4.3.1	ESTACAS ESCAVADAS				100
1.4.3.1.1	ESTACA ESCAVADA MECANICAMENTE, SEM FLUIDO ESTABILIZANTE, COM 40CM DE DIÂMETRO, CONCRETO LANÇADO POR CAMINHÃO BETONEIRA (EXCLUSIVE MOBILIZAÇÃO E DESMOBILIZAÇÃO) AF 01/2020	M	180,00		100
1.4.3.1.2	MONTAGEM DE ARMADURA LONGITUDINAL DE ESTACAS DE SEÇÃO CIRCULAR, DIÂMETRO = 10,0 MM. AF_11/2016	KG	575,00		100
1.4.3.1.3	MONTAGEM DE ARMADURA TRANSVERSAL DE ESTACAS DE SEÇÃO CIRCULAR, DIÂMETRO = 6,3 MM. AF_11/2016	KG	230,00		100
1.4.3.2	BLOCOS DE COROAMENTO				100
1.4.3.2.1	ESCAVAÇÃO MANUAL PARA BLOCO DE COROAMENTO OU SAPATA, COM PREVISÃO DE FÔRMA. AF_06/2017	m³	15,84		100
1.4.3.2.2	FABRICAÇÃO, MONTAGEM E DESMONTAGEM DE FÔRMA PARA BLOCO DE COROAMENTO, EM MADEIRA SERRADA, E=25 MM, 1 UTILIZAÇÃO. AF 06/2017	m²	47,52		100
1.4.3.2.3	ARMAÇÃO DE BLOCO, VIGA BALDRAME OU SAPATA UTILIZANDO AÇO CA-50 DE 10 MM - MONTAGEM. AF_06/2017	KG	855,20		100
1.4.3.2.4	CONCRETAGEM DE BLOCOS DE COROAMENTO E VIGAS BALDRAMES, FCK 30 MPA, COM USO DE BOMBA LANÇAMENTO, ADENSAMENTO E ACABAMENTO. AF_06/2017	m³	10,69		100
1.4.3.3	VIGAS BALDRAME				100
1.4.3.3.1	ESCAVAÇÃO MANUAL DE VALA PARA VIGA BALDRAME, COM PREVISÃO DE FÔRMA. AF_06/2017	m³	9,50		100
1.4.3.3.2	ARMAÇÃO DE BLOCO, VIGA BALDRAME OU SAPATA UTILIZANDO AÇO CA-50 DE 10 MM - MONTAGEM. AF_06/2017	KG	684,80		100
1.4.3.3.3	CONCRETAGEM DE BLOCOS DE COROAMENTO E VIGAS BALDRAMES, FCK 30 MPA, COM USO DE BOMBA LANÇAMENTO, ADENSAMENTO E ACABAMENTO. AF_06/2017	m³	8,56		100

Página 28 de 35

Este documento encontra-se registrado no Conselho Regional de Engenharia e Agronomia do Amazonas, vinculado à Certidão nº 974244/2021, emitida em 05/04/2021

 Certidão nº 974244/2021
 05/04/2021, 18:40

Chave de Impressão: zcx7x

O documento neste ato registrado foi emitido em 05/04/2021 e contém 35 folhas

 CONSTRUTORA DO NEGRO EIREL
 CNPJ: 07.744.582/0001-20

ATESTADO DE CAPACIDADE TÉCNICA PARCIAL

1.4.3.4	FORMAS			100
1.4.3.4.1	FABRICAÇÃO, MONTAGEM E DESMONTAGEM DE FÔRMA PARA VIGA BALDRAME, EM MADEIRA SERRADA, E=25 MM, 4 UTILIZAÇÕES. AF 06/2017	m²	500,00	100
1.4.3.5	CONCRETO LAJE INFERIOR E SUPERIOR			100
1.4.3.5.1	CONCRETAGEM DE EDIFICAÇÕES (PAREDES E LAJES) FEITAS COM SISTEMA DE FÔRMAS MANUSEÁVEIS, COM CONCRETO USINADO BOMBEÁVEL FCK 25 MPA - LANÇAMENTO, ADENSAMENTO E ACABAMENTO (EXCLUSIVE BOMBA LANÇA). AF 06/2015	m³	82,14	100
1.4.3.5.2	ESCORAMENTO FORMAS H=3,50 A 4,00 M, COM MADEIRA DE 3A QUALIDADE, NAO APARELHADA, APROVEITAMENTO TABUAS 3X E PRUMOS 4X.	m³	500,00	100
1.4.3.6	ARMAÇÃO			100
1.4.3.6.1	ARMAÇÃO DE LAJE DE UMA ESTRUTURA CONVENCIONAL DE CONCRETO ARMADO EM UMA EDIFICAÇÃO TÉRREA OU SOBRADO UTILIZANDO AÇO CA-60 DE 5,0 MM - MONTAGEM. AF 12/2015	KG	456,00	100
1.4.3.6.2	ARMAÇÃO DE LAJE DE UMA ESTRUTURA CONVENCIONAL DE CONCRETO ARMADO EM UMA EDIFICAÇÃO TÉRREA OU SOBRADO UTILIZANDO AÇO CA-50 DE 6,3 MM - MONTAGEM. AF 12/2015	KG	720,00	100
1.4.3.6.3	ARMAÇÃO DE LAJE DE UMA ESTRUTURA CONVENCIONAL DE CONCRETO ARMADO EM UMA EDIFICAÇÃO TÉRREA OU SOBRADO UTILIZANDO AÇO CA-50 DE 8,0 MM - MONTAGEM. AF 12/2015	KG	416,00	100
1.4.3.6.4	ARMAÇÃO DE LAJE DE UMA ESTRUTURA CONVENCIONAL DE CONCRETO ARMADO EM UMA EDIFICAÇÃO TÉRREA OU SOBRADO UTILIZANDO AÇO CA-50 DE 10,0 MM - MONTAGEM. AF 12/2015	KG	656,00	100
1.5	ARMAÇÃO DE LAJE DE UMA ESTRUTURA CONVENCIONAL DE CONCRETO ARMADO EM UMA EDIFICAÇÃO TÉRREA OU SOBRADO UTILIZANDO AÇO CA-50 DE 12,5 MM - MONTAGEM. AF 12/2015	KG	688,00	100
1.5.1	ARMAÇÃO DE LAJE DE UMA ESTRUTURA CONVENCIONAL DE CONCRETO ARMADO EM UMA EDIFICAÇÃO TÉRREA OU SOBRADO UTILIZANDO AÇO CA-50 DE 16,0 MM - MONTAGEM. AF 12/2015	KG	160,00	100
1.5.2	MOBILIÁRIO			100
1.5.3	LIXEIRA DUPLA, COM CAPACIDADE VOLUMETRICA DE 60L*, FABRICADA EM TUBO DE AÇO CARBONO, CESTOS EM CHAPA DE AÇO E PINTURA NO PROCESSO ELETROSTATICO	UN	3,00	100
1.5.4	PINTURA ACRILICA EM PISO CIMENTADO DUAS DEMAS	m²	3,84	100
1.5.5	FORNECIMENTO E INSTALAÇÃO DE PISO TÁTIL - ALERTA OU DIRECIONAL - ARGAMASSADO	m²	42,81	100
1.5.6	PAINEL INFORMATIVO	UN	2,00	100
1.5.7	BANCO DE CONCRETO SEM ENCOSTO, COM DOIS APOIOS, DIMENSÃO : 2,50X0,50M	UN	4,00	100

Este documento encontra-se registrado no Conselho Regional de Engenharia e Agronomia do Amazonas, vinculado à Certidão nº 974244/2021, emitida em 05/04/2021



Certidão nº 974244/2021
 05/04/2021, 18:40
 Chave de Impressão: zcx7x

O documento neste ato registrado foi emitido em 05/04/2021 e contém 35 folhas

Pág. 30 de 36



ATESTADO DE CAPACIDADE TÉCNICA PARCIAL

1.5.2	MOBILIÁRIO				
1.5.8	APLICAÇÃO DE FUNDO SELADOR ACRÍLICO EM PAREDES, UMA DEMÃO. AF_06/2014	m²	12,00	100	
1.6.1.1	DISPOSITIVO DE ALERTA - LIMITADOR DE ALTURA			100	
1.6.1.2	FUNDAÇÃO			100	
1.6.1.3	ESCAVAÇÃO MANUAL PARA BLOCO DE COROAMENTO OU SAPATA, COM PREVISÃO DE FÔRMA. AF_06/2017	m³	0,72	100	
1.6.1.4	TUBULÃO A CÉU ABERTO, DIÂMETRO DO FUSTE DE 70 CM, PROFUNDIDADE MAIOR QUE 5 M E MENOR OU IGUAL A 10 M, ESCAVAÇÃO MECÂNICA, SEM ALARGAMENTO DE BASE, CONCRETO FEITO EM OBRA E LANÇADO COM JERICA. AF 01/2018	m³	2,28	100	
1.6.1.5	ARMAÇÃO DE BLOCO, VIGA BALDRAME OU SAPATA UTILIZANDO AÇO CA-50 DE 8 MM - MONTAGEM. AF_06/2017	KG	182,20	100	
1.6.1.6	ARMAÇÃO DE BLOCO, VIGA BALDRAME OU SAPATA UTILIZANDO AÇO CA-50 DE 12,5 MM - MONTAGEM. AF_06/2017	KG	250,80	100	
1.6.1.7	ARMAÇÃO DE BLOCO, VIGA BALDRAME OU SAPATA UTILIZANDO AÇO CA-50 DE 16 MM - MONTAGEM. AF_06/2017	KG	419,20	100	
1.6.2.2	SUPERESTRUTURA			100	
1.6.2.1	TUBO DE AÇO-CARBONO GALVANIZADO, CLASSE MÉDIA (DIN2440) - 6"	M	30,52	100	
1.6.2.2	PINTURA COM TINTA ALQUÍDICA DE ACABAMENTO (ESMALTE SINTÉTICO BRILHANTE) PULVERIZADA SOBRE SUPERFÍCIES METÁLICAS (EXCETO PERFIL) EXECUTADO EM OBRA (02 DEMÃOS) AF 01/2020	m²	37,82	100	
1.6.2.3	GUINDASTE HIDRÁULICO AUTOPROPELIDO, COM LANÇA TELESCÓPICA 28,80 M, CAPACIDADE MÁXIMA 30 T, POTÊNCIA 97 KW. TRACÃO 4 X 4 - CHP DIURNO. AF 11/2014	CHP	32,00	100	
1.6.2.4	CHAPA DE AÇO GROSSA, ASTM A36, E = 3/8 " (9.53 MM) 74,69 KG/M2	KG	1.446,00	100	
1.7	SERVIÇOS FINAIS			100	
1.7.1	LIMPEZA GERAL DA OBRA	m²	336,00	100	
1.7.2	PLACA DE INAUGURAÇÃO EM ALUMÍNIO, DIM. 40X60CM - FORNECIMENTO E INSTALAÇÃO	UN	1,00	100	
1	AV. CONSTANTINO NERY PLATAFORMA DO TOCANTINS				
1.1	ELABORAÇÃO DE PROJETO ESTRUTURAL (CONCRETO / METÁLICA / MADEIRA)	M²	376,38	100	
1.2	SERVIÇOS PRELIMINARES			100	
1.2.1	LOCAÇÃO DE CONTAINER TIPO DEPÓSITO DE 20 PÉS (6,00X2,59X2,44M) PARA ARMAZENAGEM DE MATERIAL MOBILIZAÇÃO E DESMOBILIZAÇÃO DE CONTAINER TIPO	MES	1,00	100	
1.2.2	DEPÓSITO DE 20 PÉS (6,00X2,59X2,44M) PARA ARMAZENAGEM DE MATERIAL	UN	1,00	100	
1.2.3	TAPUME COM TELHA METÁLICA. AF_05/2018	m²	262,84	100	
1.2.4	ENTRADA PROVISÓRIA DE ENERGIA ELÉTRICA AEREA TRIFÁSICA 40A EM POSTE MADEIRA	UN	1,00	100	

Este documento encontra-se registrado no Conselho Regional de Engenharia e Agronomia do Amazonas, vinculado à Certidão nº 974244/2021, emitida em 05/04/2021



Certidão nº 974244/2021
 05/04/2021, 18:40

Chave de Impressão: zcx7x

O documento neste ato registrado foi emitido em 05/04/2021 e contém 35 folhas

Página 30 de 36



W
 D
 E
 A
 M

ATESTADO DE CAPACIDADE TÉCNICA PARCIAL

1.2	SERVIÇOS PRELIMINARES			
1.2.5	LIGAÇÃO PROVISÓRIA DE ÁGUA PARA OBRA E INSTALAÇÃO SANITÁRIA PROVISÓRIA, PEQUENAS OBRAS - INSTALAÇÃO MÍNIMA	UN	1,00	100
1.2.6	PLACA DE OBRA, TIPO BANNER 4,00 X 2,50M - FORNECIMENTO E INSTALAÇÃO	UN	1,00	100
1.2.7	LOCALIZAÇÃO CONVENCIONAL DE OBRA, UTILIZANDO GABARITO DE TÁBUAS CORRIDAS PONTALETADAS A CADA 2,00M - 2 UTILIZAÇÕES. AF 10/2018	M	91,20	100
1.3	DEMOLIÇÕES E RETIRADAS			100
1.3.1	DEMOLIÇÃO DE LAJES, DE FORMA MECANIZADA COM MARTELETE, SEM REAPROVEITAMENTO. AF_12/2017	m²	25,71	100
1.3.2	DEMOLIÇÃO DE ALVENARIA PARA QUALQUER TIPO DE BLOCO, DE FORMA MECANIZADA, SEM REAPROVEITAMENTO. AF 12/2017	m³	11,53	100
1.3.3	DEMOLIÇÃO DE ESTRUTURA METÁLICA SEM REMOÇÃO	M²	201,71	100
1.3.4	Retirada de guarda-corpo	M²	8,61	100
1.3.5	Remoção de banco de concreto pré-moldado	un	4,00	100
1.3.6	CARGA E DESCARGA MECANIZADAS DE ENTULHO EM CAMINHÃO BASCULANTE 6 M3	m³	193,40	100
1.3.7	TRANSPORTE COM CAMINHÃO BASCULANTE DE 6 M3, EM VIA URBANA PAVIMENTADA, DMT ATÉ 30 KM (UNIDADE: M3XKM). AF 01/2018	M3XKM	2.494,86	100
1.4	PLATAFORMA			100
1.4.1	ARQUITETURA			100
1.4.1.1	ALVENARIA			100
1.4.1.1.1	ALVENARIA DE VEDAÇÃO DE BLOCOS CERÂMICOS FURADOS NA HORIZONTAL DE 14X9X19CM (ESPESSURA 14CM, BLOCO DEITADO) DE PAREDES COM ÁREA LÍQUIDA MAIOR OU IGUAL A 6M² COM VÃOS E ARGAMASSA DE ASSENTAMENTO COM PREPARO EM BETONEIRA. AF_06/2014	m²	64,28	100
1.4.1.2	PISO			100
1.4.1.2.1	PISO EM GRANILITE, MARMORITE OU GRANITINA ESPESSURA 8 MM, INCLUSO JUNTAS DE DILATAÇÃO PLÁSTICAS	m²	171,38	100
1.4.1.2.2	APLICAÇÃO DE VERNIZ POLIURETANO FOSCO SOBRE PISO DE PEDRAS DECORATIVAS, 3 DEMAS	m²	171,38	100
1.4.1.3	REVESTIMENTOS			100
1.4.1.3.1	FORNECIMENTO E INSTALAÇÃO DE CHAPAS ACM EM ESTRUTURAS EXISTENTES	M²	184,68	100
1.4.1.3.2	GUARDA-CORPO DE AÇO GALVANIZADO DE 1,10M, MONTANTES TUBULARES DE 1.1/4" ESPAÇADOS DE 1,20M, TRAVESSA SUPERIOR DE 1.1/2", GRADIL FORMADO POR TUBOS HORIZONTAIS DE 1" E VERTICAIS DE 3/4", FIXADO COM CHUIMBADOR MECÂNICO AF 04/2019 P	M	26,16	100
1.4.1.4	COBERTURA			100
1.4.1.4.1	TELHAMENTO COM TELHA METÁLICA TERMOACÚSTICA E = 30 MM, COM ATÉ 2 ÁGUAS, INCLUSO ICAMENTO. AF_07/2019	m²	297,78	100

Página 32 de 35

Este documento encontra-se registrado no Conselho Regional de Engenharia e Agronomia do Amazonas, vinculado à Certidão nº 974244/2021, emitida em 05/04/2021

 Certidão nº 974244/2021
 05/04/2021, 18:40

Chave de Impressão: zcx7x

O documento neste ato registrado foi emitido em 05/04/2021 e contém 35 folhas



ATESTADO DE CAPACIDADE TÉCNICA PARCIAL

1.4.1.4	COBERTURA				
1.4.1.4.2	RUFO EM CHAPA DE AÇO GALVANIZADO NÚMERO 24, CORTE DE 25 CM, INCLUSO TRANSPORTE VERTICAL. AF_07/2019	M	105,00	100	
1.4.1.4.3	CALHA EM CHAPA DE AÇO GALVANIZADO NÚMERO 24, DESENVOLVIMENTO DE 50 CM, INCLUSO TRANSPORTE VERTICAL. AF 07/2019	M	44,80	100	
1.4.2	INSTALAÇÕES ELÉTRICAS			100	
1.4.2.1	ACESSÓRIOS PARA ELETRODUTOS			100	
1.4.2.1.1	CAIXA OCTOGONAL 3" X 3", PVC, INSTALADA EM LAJE - FORNECIMENTO E INSTALAÇÃO. AF_12/2015	UN	11,00	100	
1.4.2.2	CABOS			100	
1.4.2.2.1	CABO DE COBRE FLEXÍVEL ISOLADO, 2,5 MM², ANTI-CHAMA 0,6/1,0 KV, PARA CIRCUITOS TERMINAIS - FORNECIMENTO E INSTALAÇÃO. AF 12/2015	M	118,40	100	
1.4.2.3	CAIXA DE PASSAGEM-EM BUTIR			100	
1.4.2.3.1	CAIXA DE PASSAGEM 30X30X40 COM TAMPA E DRENO BRITA	UN	2,00	100	
1.4.2.4	DISPOSITIVO DE PROTEÇÃO			100	
1.4.2.4.1	DISJUNTOR MONOPOLAR TIPO DIN, CORRENTE NOMINAL DE 10A - FORNECIMENTO E INSTALAÇÃO. AF_04/2016	UN	1,00	100	
1.4.2.5	ELETRODUTO PVC FLEXÍVEL			100	
1.4.2.5.1	ELETRODUTO DE AÇO GALVANIZADO, CLASSE LEVE, DN 20 MM (3/4), APARENTE, INSTALADO EM PAREDE - FORNECIMENTO E INSTALAÇÃO. AF 11/2016 P	M	48,50	100	
1.4.2.5.2	ELETRODUTO FLEXÍVEL CORRUGADO REFORÇADO, PVC, DN 20 MM (1/2"), PARA CIRCUITOS TERMINAIS, INSTALADO EM PAREDE - FORNECIMENTO E INSTALAÇÃO. AF_12/2015	M	10,70	100	
1.4.2.6	LUMINÁRIA E ACESSÓRIOS			100	
1.4.2.6.1	LUMINÁRIAS TIPO CALHA, DE SOBREPOR, COM REATORES DE PARTIDA RÁPIDA E LÂMPADAS FLUORESCENTES 2X2X36W, COMPLETAS, FORNECIMENTO E INSTALAÇÃO	UN	11,00	100	
1.4.2.7	QUADROS			100	
1.4.2.7.1	QUADRO DE DISTRIBUIÇÃO DE ENERGIA EM CHAPA DE AÇO GALVANIZADO, PARA 12 DISJUNTORES TERMOMAGNÉTICOS MONOPOLARES, COM BARRAMENTO TRIFÁSICO E NEUTRO - FORNECIMENTO E INSTALAÇÃO	UN	1,00	100	
1.4.3	ESTRUTURAL			100	
1.4.3.1	ESTACAS ESCAVADAS			100	
1.4.3.1.1	ESTACA ESCAVADA MECANICAMENTE, SEM FLUIDO ESTABILIZANTE, COM 40CM DE DIÂMETRO, CONCRETO LANÇADO POR CAMINHÃO BETONEIRA (EXCLUSIVE MOBILIZAÇÃO E DESMOBILIZAÇÃO). AF 01/2020	M	180,00	100	
1.4.3.1.2	MONTAGEM DE ARMADURA LONGITUDINAL DE ESTACAS DE SEÇÃO CIRCULAR, DIÂMETRO = 10,0 MM. AF_11/2016	KG	575,00	100	
1.4.3.1.3	MONTAGEM DE ARMADURA TRANSVERSAL DE ESTACAS DE SEÇÃO CIRCULAR, DIÂMETRO = 6,3 MM. AF_11/2016	KG	230,00	100	

Página 32 de 35

Este documento encontra-se registrado no Conselho Regional de Engenharia e Agronomia do Amazonas, vinculado à Certidão nº 974244/2021, emitida em 05/04/2021

 Certidão nº 974244/2021
 05/04/2021, 18:40
 Chave de Impressão: zcx7x

O documento neste ato registrado foi emitido em 05/04/2021 e contém 35 folhas

 CONSTRUTORA ROBERTO EIREL
 CNPJ: 07.741.892/0001-20

ATESTADO DE CAPACIDADE TÉCNICA PARCIAL

1.4.3.2	BLOCOS DE COROAMENTO			100
1.4.3.2.1	ESCAVAÇÃO MANUAL PARA BLOCO DE COROAMENTO OU SAPATA, COM PREVISÃO DE FÔRMA. AF_06/2017	m²	15,84	100
1.4.3.2.2	FABRICAÇÃO, MONTAGEM E DESMONTAGEM DE FÔRMA PARA BLOCO DE COROAMENTO, EM MADEIRA SERRADA, E=25 MM, 1 UTILIZAÇÃO. AF 06/2017	m²	47,52	100
1.4.3.2.3	ARMAÇÃO DE BLOCO, VIGA BALDRAME OU SAPATA UTILIZANDO AÇO CA-50 DE 10 MM - MONTAGEM. AF_06/2017	KG	855,20	100
1.4.3.2.4	CONCRETAGEM DE BLOCOS DE COROAMENTO E VIGAS BALDRAMES, FCK 30 MPA, COM USO DE BOMBA LANÇAMENTO, ADENSAMENTO E ACABAMENTO. AF_06/2017	m³	10,69	100
1.4.3.3	VIGAS BALDRAME			100
1.4.3.3.1	ESCAVAÇÃO MANUAL DE VALA PARA VIGA BALDRAME, COM PREVISÃO DE FÔRMA. AF_06/2017	m³	9,50	100
1.4.3.3.2	ARMAÇÃO DE BLOCO, VIGA BALDRAME OU SAPATA UTILIZANDO AÇO CA-50 DE 10 MM - MONTAGEM. AF_06/2017	KG	684,80	100
1.4.3.3.3	CONCRETAGEM DE BLOCOS DE COROAMENTO E VIGAS BALDRAMES, FCK 30 MPA, COM USO DE BOMBA LANÇAMENTO, ADENSAMENTO E ACABAMENTO. AF_06/2017	m³	8,56	100
1.4.3.4	FORMAS			100
1.4.3.4.1	FABRICAÇÃO, MONTAGEM E DESMONTAGEM DE FÔRMA PARA VIGA BALDRAME, EM MADEIRA SERRADA, E=25 MM, 4 UTILIZAÇÕES. AF 06/2017	m²	500,00	100
1.4.3.5	CONCRETO LAJE INFERIOR E SUPERIOR			100
1.4.3.5.1	CONCRETAGEM DE EDIFICAÇÕES (PAREDES E LAJES) FEITAS COM SISTEMA DE FÔRMAS MANUSEÁVEIS, COM CONCRETO USINADO BOMBEÁVEL FCK 25 MPA - LANÇAMENTO, ADENSAMENTO E ACABAMENTO (EXCLUSIVE BOMBA LANÇA). AF 06/2015	m³	82,14	100
1.4.3.5.2	ESCORAMENTO FORMAS H=3,50 A 4,00 M, COM MADEIRA DE 3A QUALIDADE, NAO APARELHADA, APROVEITAMENTO TABUAS 3X E PRUMOS 4X.	m³	500,00	100
1.4.3.6	ARMAÇÃO			100
1.4.3.6.1	ARMAÇÃO DE LAJE DE UMA ESTRUTURA CONVENCIONAL DE CONCRETO ARMADO EM UMA EDIFICAÇÃO TÉRREA OU SOBRADO UTILIZANDO AÇO CA-60 DE 5,0 MM - MONTAGEM. AF 12/2015	KG	456,00	100
1.4.3.6.2	ARMAÇÃO DE LAJE DE UMA ESTRUTURA CONVENCIONAL DE CONCRETO ARMADO EM UMA EDIFICAÇÃO TÉRREA OU SOBRADO UTILIZANDO AÇO CA-50 DE 6,3 MM - MONTAGEM. AF 12/2015	KG	720,00	100
1.4.3.6.3	ARMAÇÃO DE LAJE DE UMA ESTRUTURA CONVENCIONAL DE CONCRETO ARMADO EM UMA EDIFICAÇÃO TÉRREA OU SOBRADO UTILIZANDO AÇO CA-50 DE 8,0 MM - MONTAGEM. AF 12/2015	KG	416,00	100

Este documento encontra-se registrado no Conselho Regional de Engenharia e Agronomia do Amazonas, vinculado à Certidão nº 974244/2021, emitida em 05/04/2021



Certidão nº 974244/2021
05/04/2021, 18:40
Chave de Impressão: zcx7x

O documento neste ato registrado foi emitido em 05/04/2021 e contém 35 folhas

Página 33 de 35



ATESTADO DE CAPACIDADE TÉCNICA PARCIAL

1.4.3.6	ARMAÇÃO			
1.4.3.6.4	ARMAÇÃO DE LAJE DE UMA ESTRUTURA CONVENCIONAL DE CONCRETO ARMADO EM UMA EDIFICAÇÃO TÉRREA OU SOBRADO UTILIZANDO AÇO CA-50 DE 10,0 MM - MONTAGEM. AF 12/2015	KG	656,00	100
1.4.3.6.5	ARMAÇÃO DE LAJE DE UMA ESTRUTURA CONVENCIONAL DE CONCRETO ARMADO EM UMA EDIFICAÇÃO TÉRREA OU SOBRADO UTILIZANDO AÇO CA-50 DE 12,5 MM - MONTAGEM. AF 12/2015	KG	688,00	100
1.4.3.6.6	ARMAÇÃO DE LAJE DE UMA ESTRUTURA CONVENCIONAL DE CONCRETO ARMADO EM UMA EDIFICAÇÃO TÉRREA OU SOBRADO UTILIZANDO AÇO CA-50 DE 16,0 MM - MONTAGEM. AF 12/2015	KG	160,00	100
1.5	MOBILIÁRIO			100
1.5.1	LIXEIRA DUPLA, COM CAPACIDADE VOLUMETRICA DE 60L*, FABRICADA EM TUBO DE AÇO CARBONO, CESTOS EM CHAPA DE AÇO E PINTURA NO PROCESSO ELETROSTÁTICO	UN	3,00	100
1.5.2	PINTURA ACRILICA EM PISO CIMENTADO DUAS DEMAS	m²	3,84	100
1.5.3	FORNECIMENTO E INSTALAÇÃO DE PISO TÁTIL - ALERTA OU DIRECIONAL - ARGAMASSADO	m²	42,81	100
1.5.4	PAINEL INFORMATIVO	UN	2,00	100
1.5.5	BANCO DE CONCRETO SEM ENCOSTO, COM DOIS APOIOS, DIMENSÃO: 2,50X0,50M	UN	4,00	100
1.5.6	APLICAÇÃO DE FUNDO SELADOR ACRÍLICO EM PAREDES, UMA DEMÃO. AF_06/2014	m²	12,00	100
1.5.7	APLICAÇÃO E LIXAMENTO DE MASSA LÁTEX EM PAREDES, DUAS DEMÃOS. AF_06/2014	m²	12,00	100
1.5.8	APLICAÇÃO MANUAL DE PINTURA COM TINTA LÁTEX ACRÍLICA EM PAREDES, DUAS DEMÃOS. AF_06/2014	m²	12,00	100
1.6	DISPOSITIVO DE ALERTA - LIMITADOR DE ALTURA			100
1.6.1	FUNDAÇÃO			100
1.6.1.1	ESCAVAÇÃO MANUAL PARA BLOCO DE COROAMENTO OU SAPATA, COM PREVISÃO DE FÔRMA. AF_06/2017	m²	0,72	100
1.6.1.2	TUBULÃO A CÉU ABERTO, DIÂMETRO DO FUSTE DE 70 CM, PROFUNDIDADE MAIOR QUE 5 M E MENOR OU IGUAL A 10 M, ESCAVAÇÃO MECÂNICA, SEM ALARGAMENTO DE BASE, CONCRETO FEITO EM OBRA E LANÇADO COM JERICA. AF 01/2018	m³	2,28	100
1.6.1.3	ARMAÇÃO DE BLOCO, VIGA BALDRAME OU SAPATA UTILIZANDO AÇO CA-50 DE 8 MM - MONTAGEM. AF_06/2017	KG	182,20	100
1.6.1.4	ARMAÇÃO DE BLOCO, VIGA BALDRAME OU SAPATA UTILIZANDO AÇO CA-50 DE 12,5 MM - MONTAGEM. AF_06/2017	KG	250,80	100
1.6.1.5	ARMAÇÃO DE BLOCO, VIGA BALDRAME OU SAPATA UTILIZANDO AÇO CA-50 DE 16 MM - MONTAGEM. AF_06/2017	KG	419,20	100
1.6.1.6	CHUMBADOR DE AÇO PARA FIXAÇÃO DE POSTE DE AÇO RETO OU CURVO 7 A 9M COM FLANGE - FORNECIMENTO E INSTALACAO	UN	2,00	100

Este documento encontra-se registrado no Conselho Regional de Engenharia e Agronomia do Amazonas, vinculado à Certidão nº 974244/2021, emitida em 05/04/2021



Certidão nº 974244/2021
 05/04/2021, 18:40
 Chave de Impressão: zcx7x

O documento neste ato registrado foi emitido em 05/04/2021 e contém 35 folhas

Página 34 de 35





ATESTADO DE CAPACIDADE TÉCNICA PARCIAL

1.6.1	FUNDAÇÃO				
1.6.1.7	CONCRETAGEM DE RADIER, PISO OU LAJE SOBRE SOLO, FCK 30 MPA, PARA ESPESSURA DE 20 CM - LANÇAMENTO, ADENSAMENTO E ACABAMENTO. AF_09/2017	m ³	2,50	100	
1.6.2	SUPERESTRUTURA			100	
1.6.2.1	TUBO DE AÇO-CARBONO GALVANIZADO, CLASSE MÉDIA (DIN2440) - 6"	M	30,52	100	
1.6.2.2	PINTURA COM TINTA ALQUÍDICA DE ACABAMENTO (ESMALTE SINTÉTICO BRILHANTE) PULVERIZADA SOBRE SUPERFÍCIES METÁLICAS (EXCETO PERFIL) EXECUTADO EM OBRA (02 DEMÃOS) AF 01/2020	m ²	37,82	100	
1.6.2.3	GUINDASTE HIDRÁULICO AUTOPROPELIDO, COM LANÇA TELESCÓPICA 28,80 M, CAPACIDADE MÁXIMA 30 T, POTÊNCIA 97 KW. TRACÃO 4 X 4 - CHP DIURNO. AF 11/2014	CHP	32,00	100	
1.6.2.4	CHAPA DE AÇO GROSSA, ASTM A36, E = 3/8 " (9,53 MM) 74,69 KG/M2	KG	1.446,00	100	
1.7	SERVIÇOS FINAIS			100	
1.7.1	LIMPEZA GERAL DA OBRA	m ²	336,00	100	
1.7.2	PLACA DE INAUGURAÇÃO EM ALUMÍNIO, DIM. 40X60CM - FORNECIMENTO E INSTALAÇÃO	UN	1,00	100	

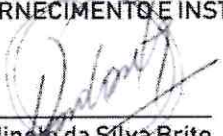
Este documento encontra-se registrado no Conselho Regional de Engenharia e Agronomia do Amazonas, vinculado à Certidão nº 974244/2021, emitida em 05/04/2021

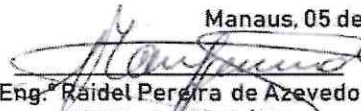
 Eng.º Rondineia da Silva Brito
 CREA nº 11497-D/AM
 CPF nº 733.255.383-04
 RNP nº 0400753952
 Fiscal de Obra

Manaus, 05 de março de 2021.

 Eng.º Ráidel Pereira de Azevedo
 CREA nº 6153-D/AM
 CPF nº 572.708.562-49
 RNP nº 0401053326
 Fiscal de Obra

 Eng.º Sebastião Dias Sales
 CREA nº 2355-D/AM
 CPF nº 054.597.962-53
 RNP nº 040429779
 Chefe da Divisão de Acompanhamento de Obras.

Certidão nº 974244/2021
 05/04/2021, 18:40
 Chave de Impressão: zcx7x

O documento neste ato registrado foi emitido em 05/04/2021 e contém 35 folhas

Página 36 de 35

CONSTRUTORA JOÃO NEGREO EIREL
 CNPJ: 07.741.892/0001-20



DECLARAÇÃO DE DISPENSA DE VISTORIA

À

Coordenadoria de Licitação (COLIC) – TJAM

Ref: TOMADA DE PREÇOS Nº 001/2022 – TJAM

Objeto: CONTRATAÇÃO DE EMPRESA ESPECIALIZADA EM OBRA CIVIL COM FORNECIMENTO DE MATERIAIS, EQUIPAMENTOS E MÃO DE OBRA, NOS TERMOS E CONDIÇÕES ESTABELECIDOS NO PROJETO BÁSICO, PARA ATENDER AS NECESSIDADES DE AMPLIAÇÃO E ADAPTAÇÃO DO ESTACIONAMENTO LATERAL DO EDIFÍCIO ARNOLDO PERES PARA DISPONIBILIZAÇÃO DE VAGAS RESERVADAS PARA PESSOAS COM DEFICIÊNCIA (PCD'S) E IDOSOS.

CONSTRUTORA RIO NEGRO EIRELI, CNPJ Nº 07.741.892/0001 – 20, estabelecida à AV. CURAÇÃO 3255 NOVA CIDADE, neste ato representada por EVILA MAYARA ARAUJO DA SILVA, DECLARAMOS que, OPTAMOS por não realizar a visita/vistoria ao(s) local(is) de execução dos serviços, que ASSUMIMOS todo e qualquer risco por esta decisão e NOS COMPROMETEMOS a prestar fielmente os serviços nos termos do Edital, do Projeto Básico e dos demais anexos que compõem o processo na modalidade Tomada de Preços nº 001/2022.

Manaus-AM, 24 de fevereiro de 2022.

Évila Mayara A. da Silva
CPF: 008.596.942-75
Procuradora
Construtora Rio Negro Eireli
CNPJ: 07.741.892/0001-20

Construtora Rio Negro Eireli
Évila Mayara Araújo da Silva
RG: 2402341 - 8 SSP-AM
CPF: 008.596.942 - 75
Procuradora

CAD. NACIONAL DE PESSOA JURÍDICA
07.741.892/0001-20
CONSTRUTORA
RIO NEGRO EIRELI - EPP
Av. Curação nº3255, Bairro Nova Cidade
Manaus - AM
CEP: 69.097-235



TOMADA DE PREÇOS N.º 001/2022 - TJAM

CONTRATAÇÃO DE EMPRESA ESPECIALIZADA EM OBRA CIVIL COM FORNECIMENTO DE MATERIAIS, EQUIPAMENTOS E MÃO DE OBRA, NOS TERMOS E CONDIÇÕES ESTABELECIDOS NO PROJETO BÁSICO, PARA ATENDER AS NECESSIDADES DE AMPLIAÇÃO E ADAPTAÇÃO DO ESTACIONAMENTO LATERAL DO EDIFÍCIO ARNOLDO PERES PARA DISPONIBILIZAÇÃO DE VAGAS RESERVADAS PARA PESSOAS COM DEFICIÊNCIA (PCD'S) E IDOSOS.

- ✓ **Qualificação econômico-financeira**
- ✓ **Balanco Patrimonial**
- ✓ **DPH**
- ✓ **Certidão Negativa de Falência e Recuperação Judicial**

M
A
E
A

R

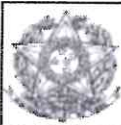

Ministério da Economia
Secretaria de Governo Digital
Departamento Nacional de Registro Empresarial e Integração
Secretaria de Estado de Planejamento, Desenvolvimento, Ciência,
Tecnologia e Inovação – SEPLANCTI

Nº DO PROTOCOLO (Uso da Junta Comercial)

000129

NIRE (da sede ou filial, quando a sede for em outra UF)

13600097219

Código da Natureza Jurídica

2305

Nº de Matrícula do Agente Auxiliar do Comércio

1 - REQUERIMENTO

ILMO(A). SR.(A) PRESIDENTE DA Junta Comercial do Estado do Amazonas

Nome: CONSTRUTORA RIO NEGRO EIRELI

(da Empresa ou do Agente Auxiliar do Comércio)

requer a V.Sª o deferimento do seguinte ato:

Nº FCN/REMP



AME2100030842

Nº DE VIAS DO ATO CÓDIGO DO ATO CÓDIGO DO EVENTO QTDE DESCRIÇÃO DO ATO / EVENTO

1	223			BALANCO

MANAUS

Local

23 Março 2021

Data

Representante Legal da Empresa / Agente Auxiliar do Comércio:

Nome: _____

Assinatura: _____

Telefone de Contato: _____

2 - USO DA JUNTA COMERCIAL

DECISÃO SINGULAR

DECISÃO COLEGIADA

Nome(s) Empresarial(ais) igual(ais) ou semelhante(s):

SIM

SIM

Processo em Ordem À decisão

____/____/____
Data

NÃO ____/____/____
Data

Responsável

NÃO ____/____/____

Data

Responsável

Responsável

DECISÃO SINGULAR

Processo em exigência. (Vide despacho em folha anexa)

2ª Exigência

3ª Exigência

4ª Exigência

5ª Exigência

Processo deferido. Publique-se e archive-se.

Processo indeferido. Publique-se.

____/____/____
Data

Responsável

DECISÃO COLEGIADA

Processo em exigência. (Vide despacho em folha anexa)

2ª Exigência

3ª Exigência

4ª Exigência

5ª Exigência

Processo deferido. Publique-se e archive-se.

Processo indeferido. Publique-se.

____/____/____
Data

Vogal

Vogal

Vogal

Presidente da _____ Turma

OBSERVAÇÕES

CONSTRUTORA RIO NEGRO EIRELI
CNPJ: 07.741.892/0001-20



Junta Comercial do Estado do Amazonas

Certifico registro sob o nº 1102130 em 24/03/2021 da Empresa CONSTRUTORA RIO NEGRO EIRELI, CNPJ 07741892000120 e protocolo 210150734 - 23/03/2021. Autenticação: CCCCDF93ABC14B0D986A1967A4D0529751D6CE. Lycia Fabíola Santos de Andrade - Secretário-Geral. Para validar este documento, acesse <http://www.jucea.am.gov.br> e informe nº do protocolo 21/015.073-4 e o código de segurança rLVI Esta cópia foi autenticada digitalmente e assinada em 24/03/2021 por Lycia Fabíola Santos de Andrade – Secretário-Geral.



Capa de Processo

Identificação do Processo		
Número do Protocolo	Número do Processo Módulo Integrador	Data
21/015.073-4	AME2100030842	23/03/2021

Identificação do(s) Assinante(s)	
CPF	Nome
508.102.602-63	GLEDSON DE LIMA CAMELI
950.189.302-25	JONAS CHAVES DA SILVA

Junta Comercial do Estado do Amazonas

 CONSTRUTORA RIO NEGRO EIRELI
 CNPJ: 07.741.892/0001-20



Junta Comercial do Estado do Amazonas

Certifico registro sob o nº 1102130 em 24/03/2021 da Empresa CONSTRUTORA RIO NEGRO EIRELI, CNPJ 07741892000120 e protocolo 210150734 - 23/03/2021. Autenticação: CCCCDF93ABC14B0D986A1967A4D0529751D6CE. Lycia Fabíola Santos de Andrade - Secretário-Geral. Para validar este documento, acesse <http://www.jucea.am.gov.br> e informe nº do protocolo 21/015.073-4 e o código de segurança rLvi Esta cópia foi autenticada digitalmente e assinada em 24/03/2021 por Lycia Fabíola Santos de Andrade – Secretário-Geral.

CONSTRUTORA RIO NEGRO EIRELI**BALANÇO PATRIMONIAL****31/12/2020****CNPJ: 07.741.892/0001-20****NIRE: 13600097219**

ENDEREÇO: Avenida Curaçao, nº 3255, Cj. Residencial Nova Cidade, Bairro Nova Cidade, Manaus Estado do Amazonas, CEP: 69.097-235.

CONSTRUTORA RIO NEGRO EIRELI
CNPJ: 07.741.892/0001-20



Junta Comercial do Estado do Amazonas

Certifico registro sob o nº 1102130 em 24/03/2021 da Empresa CONSTRUTORA RIO NEGRO EIRELI, CNPJ 07741892000120 e protocolo 210150734 - 23/03/2021. Autenticação: CCCCDF93ABC14B0D986A1967A4D0529751D6CE. Lycia Fabíola Santos de Andrade - Secretário-Geral. Para validar este documento, acesse <http://www.jucea.am.gov.br> e informe nº do protocolo 21/015.073-4 e o código de segurança rLVI Esta cópia foi autenticada digitalmente e assinada em 24/03/2021 por Lycia Fabíola Santos de Andrade – Secretário-Geral.

CONSTRUTORA RIO NEGRO EIRELICNPJ: 07741892000120 NIRE: 13600097219 Data: 17/07/2019
Balço Patrimonial encerrado em 31/12/2020

Diário: 7

Folha: 1

Classificação	Descrição	Nota	31/12/2020	31/12/2019
1	ATIVO		7.233.068,44D	4.141.146,48D
1.01	ATIVO CIRCULANTE		3.650.900,82D	1.242.263,15D
1.01.01	DISPONIBILIDADES	2	2.376.972,12D	74.356,00D
1.01.01.01	CAIXA GERAL		2.000,00D	889,20D
1.01.01.01.01	CAIXA MATRIZ		2.000,00D	889,20D
1.01.01.02	DEPÓSITOS BANCÁRIOS A VISTA		2.374.972,12D	73.262,11D
1.01.01.02.01	BANCO CONTA MOVIMENTO - NO PAIS		2.374.972,12D	73.262,11D
1.01.01.03	APLICAÇÕES		0,00D	204,69D
1.01.01.03.01	APLICAÇÕES DE LIQUIDEZ IMEDIATA		0,00D	204,69D
1.01.02	CRÉDITOS		950.846,08D	1.167.907,15D
1.01.02.01	ADIANTAMENTOS	3	213.608,27D	501.204,68D
1.01.02.01.01	ADIANTAMENTO A FORNECEDORES - NO PAÍS - CIRCULANTE		213.608,27D	501.204,68D
1.01.02.02	DUPLICATAS A RECEBER	3	283.926,11D	392.923,64D
1.01.02.02.01	DUPLICATAS A RECEBER - COM PARTE NAO RELACIONADA		283.926,11D	392.923,64D
1.01.02.04	TRIBUTOS A COMPENSAR		453.041,70D	273.778,83D
1.01.02.04.17	INSS RETIDO NA FONTE A COMPENSAR		453.041,70D	273.778,83D
1.01.02.09	OUTROS CRÉDITOS CIRCULANTE	3	270,00D	0,00D
1.01.02.09.03	DIVIDENDOS A RECEBER		270,00D	0,00D
1.01.03	ESTOQUES	4	323.082,62D	0,00D
1.01.03.06	ESTOQUE DE SERVIÇOS		323.082,62D	0,00D
1.02	ATIVO NÃO CIRCULANTE		3.582.167,62D	2.898.883,33D
1.02.01	REALIZÁVEL A LONGO PRAZO	3	1.679.400,00D	2.206.885,16D
1.02.01.01	CRÉDITOS E VALORES - LONGO PRAZO		1.679.400,00D	2.144.000,00D
1.02.01.01.04	EMPRESTIMO A SOCIOS		1.679.400,00D	2.144.000,00D
1.02.01.09	DESPESAS PAGAS ANTECIPADAMENTE - LONGO PRAZO		0,00D	62.885,16D
1.02.01.09.03	ENCARGOS FINANCEIROS A APROPRIAR - LONGO PRAZO		0,00D	62.885,16D
1.02.02	INVESTIMENTOS		0,00D	62.803,17D
1.02.02.10	OUTROS INVESTIMENTOS		0,00D	62.803,17D
1.02.02.10.03	INVESTIMENTOS DECORRENTES DE INCENTIVOS FISCAIS		0,00D	62.803,17D
1.02.03	IMOBILIZADO	5	1.902.767,62D	629.195,00D
1.02.03.01	IMOBILIZADO - AQUISIÇÃO		1.902.767,62D	629.195,00D

Declaro, sob as penas da lei, que as informações aqui contidas, são verdadeiras e me responsabilizo por todas elas.

Declaro, sob as penas da lei, que as informações aqui contidas, refletem a documentação que foi me entregue, são verdadeiras e me responsabilizo por todas elas.

Manaus, 31 de dezembro de 2020.

GLEDSON DE LIMA CAMELI
 Sócio Administrador
 CPF: 508.102.602-63
 RG: 1428763-3

JONAS CHAVES DA SILVA
 Contador
 CPF: 950.189.302-25 CRC/AM: 015491/O-0
 RG: 21632065

CONSTRUTORA RIO NEGRO EIRELI
 CNPJ: 07.741.892/0001-20



Junta Comercial do Estado do Amazonas

Certifico registro sob o nº 1102130 em 24/03/2021 da Empresa CONSTRUTORA RIO NEGRO EIRELI, CNPJ 07741892000120 e protocolo 210150734 - 23/03/2021. Autenticação: CCCCDF93ABC14B0D986A1967A4D0529751D6CE. Lycia Fabíola Santos de Andrade - Secretário-Geral. Para validar este documento, acesse <http://www.jucea.am.gov.br> e informe nº do protocolo 21/015.073-4 e o código de segurança rLvl Esta cópia foi autenticada digitalmente e assinada em 24/03/2021 por Lycia Fabíola Santos de Andrade - Secretário-Geral.

CONSTRUTORA RIO NEGRO EIRELICNPJ: 07741892000120 NIRE: 13600097219 Data: 17/07/2019
Balço Patrimonial encerrado em 31/12/2020

Diário: 7

Folha: 2

Classificação	Descrição	Nota	31/12/2020	31/12/2019
2	PASSIVO		7.233.068,44C	4.141.146,48C
2.01	PASSIVO CIRCULANTE		2.292.598,24C	821.803,06C
2.01.01	OBRIGAÇÕES DO CIRCULANTE		2.292.598,24C	821.803,06C
2.01.01.01	BENEFÍCIOS E ENCARGOS SOCIAIS - CIRCULANTE	6	80.554,44C	4.689,42C
2.01.01.01.01	SALÁRIOS A PAGAR		50.320,00C	0,00C
2.01.01.01.03	INSS A RECOLHER		10.750,52C	283,23C
2.01.01.01.04	FGTS A RECOLHER		5.342,53C	1.379,48C
2.01.01.01.09	DEMAIS ENCARGOS A RECOLHER		0,00C	3.026,71C
2.01.01.01.60	BENEFÍCIOS RESCISÓRIOS A PAGAR		14.141,39C	0,00C
2.01.01.03	FORNECEDORES - CIRCULANTE	7	1.709.088,85C	193.251,38C
2.01.01.03.01	FORNECEDORES - NACIONAIS		1.709.088,85C	193.251,38C
2.01.01.07	EMPRESTIMOS OU FINANCIAMENTOS - CIRCULANTE	8	0,00C	596.875,33C
2.01.01.07.02	EMPRESTIMOS OU FINANCIAMENTOS - NO PAIS - CIRCULANTE		0,00C	596.875,33C
2.01.01.09	OBRIGAÇÕES FISCAIS - CIRCULANTE	9	207.628,40C	4.934,60C
2.01.01.09.01	IRRF A RECOLHER		2.480,56C	457,12C
2.01.01.09.04	PIS A RECOLHER		33.469,97C	590,13C
2.01.01.09.05	COFINS A RECOLHER		154.476,80C	2.723,69C
2.01.01.09.08	TRIBUTOS MUNICIPAIS A RECOLHER		11.320,89C	1.008,40C
2.01.01.09.28	OUTROS IMPOSTOS A RECOLHER		5.880,18C	155,26C
2.01.01.15	PROVISÕES - CIRCULANTE		292.158,32C	22.052,33C
2.01.01.15.01	PROVISAO PARA IMPOSTO DE RENDA	9	177.981,80C	12.215,80C
2.01.01.15.02	PROVISAO PARA CSLL	9	99.350,17C	9.836,53C
2.01.01.15.03	PROVISAO DE FÉRIAS	10	14.826,35C	0,00C
2.01.01.17	OUTRAS OBRIGAÇÕES - CIRCULANTE	11	3.168,23C	0,00C
2.01.01.17.28	OUTRAS OBRIGAÇÕES - CIRCULANTE		3.168,23C	0,00C
2.02	PASSIVO NÃO CIRCULANTE		224.544,46C	261.022,36C
2.02.01	OBRIGAÇÕES DE LONGO PRAZO		224.544,46C	261.022,36C
2.02.01.03	OBRIGAÇÕES FISCAIS - LONGO PRAZO	9	224.544,46C	261.022,36C
2.02.01.03.01	PARCELAMENTOS ESPECIAIS FEDERAIS - LONGO PRAZO		224.544,46C	261.022,36C
2.03	PATRIMÔNIO LÍQUIDO		4.715.925,74C	3.058.321,06C
2.03.01	CAPITAL SOCIAL	12	2.800.000,00C	2.800.000,00C
2.03.01.01	CAPITAL REALIZADO - RESIDENTES NO PAÍS		2.800.000,00C	2.800.000,00C

Declaro, sob as penas da lei, que as informações aqui contidas, são verdadeiras e me responsabilizo por todas elas.

Declaro, sob as penas da lei, que as informações aqui contidas, refletem a documentação que foi me entregue, são verdadeiras e me responsabilizo por todas elas.

Manaus, 31 de dezembro de 2020.

GLEDSON DE LIMA CAMELI
 Sócio Administrador
 CPF: 508.102.602-63
 RG: 1428763-3

JONAS CHAVES DA SILVA
 Contador
 CPF: 950.189.302-25 CRC/AM: 015491/O-0
 RG: 21632065

CONSTRUTORA RIO NEGRO EIRELI
 CNPJ: 07.741.892/0001-20



Junta Comercial do Estado do Amazonas

Certifico registro sob o nº 1102130 em 24/03/2021 da Empresa CONSTRUTORA RIO NEGRO EIRELI, CNPJ 07741892000120 e protocolo 210150734 - 23/03/2021. Autenticação: CCCCDF93ABC14B0D986A1967A4D0529751D6CE. Lylcia Fabíola Santos de Andrade - Secretário-Geral. Para validar este documento, acesse <http://www.jucea.am.gov.br> e informe nº do protocolo 21/015.073-4 e o código de segurança rLvl Esta cópia foi autenticada digitalmente e assinada em 24/03/2021 por Lylcia Fabíola Santos de Andrade – Secretário-Geral.

CONSTRUTORA RIO NEGRO EIRELI

CNPJ: 07741892000120 NIRE: 13600097219 Data: 17/07/2019

Balço Patrimonial encerrado em 31/12/2020

Diário: 7

Folha: 3

Classificação	Descrição	Nota	31/12/2020	31/12/2019
2.03.01.01.01	CAPITAL SUBSCRITO DE DOMICILIADOS NO PAÍS		2.800.000,00C	2.800.000,00C
2.03.02	RESERVAS		406.909,74C	258.321,06C
2.03.02.03	RESERVAS DE LUCROS	14	406.909,74C	258.321,06C
2.03.02.03.01	RESERVA LEGAL		406.909,74C	258.321,06C
2.03.04	OUTRAS CONTAS DO PATRIMONIO LIQUIDO		1.509.016,00C	0,00C
2.03.04.01	OUTRAS CONTAS DO PATRIMONIO LIQUIDO		1.509.016,00C	0,00C
2.03.04.01.01	LUCROS ACUMULADOS		1.509.016,00C	0,00C

Declaro, sob as penas da lei, que as informações aqui contidas, são verdadeiras e me responsabilizo por todas elas.

Declaro, sob as penas da lei, que as informações aqui contidas, refletem a documentação que foi me entregue, são verdadeiras e me responsabilizo por todas elas.

Manaus, 31 de dezembro de 2020.

GLEDSON DE LIMA CAMELI

Sócio Administrador
CPF: 508.102.602-63
RG: 1428763-3

JONAS CHAVES DA SILVA

Contador
CPF: 950.189.302-25 CRC/AM: 015491/O-0
RG: 21632065

CONSTRUTORA RIO NEGRO EIRELI
CNPJ: 07.741.892/0001-20



Junta Comercial do Estado do Amazonas

Certifico registro sob o nº 1102130 em 24/03/2021 da Empresa CONSTRUTORA RIO NEGRO EIRELI, CNPJ 07741892000120 e protocolo 210150734 - 23/03/2021. Autenticação: CCCCDF93ABC14B0D986A1967A4D0529751D6CE. Lylcia Fabíola Santos de Andrade - Secretário-Geral. Para validar este documento, acesse <http://www.jucea.am.gov.br> e informe nº do protocolo 21/015.073-4 e o código de segurança rLvl Esta cópia foi autenticada digitalmente e assinada em 24/03/2021 por Lylcia Fabíola Santos de Andrade – Secretário-Geral.

CONSTRUTORA RIO NEGRO EIRELI(00599)
 CNPJ: 07741892000120 NIRE: 13600097219 Data: 17/07/2019
 Demonstração do Resultado do Exercício de 01/01/2020 até 31/12/2020

Diário :7 Folha: 4

Descrição	Classificação	Conta	Exercício Atual
RECEITA BRUTA			
Receita da Prestação de Serviços no Mercado Intern	3.01.01.01.01.006	2100	11.404.623,02C
=RECEITA BRUTA			*11.404.623,02C
OUTRAS RECEITAS OPERACIONAIS DA ATIVIDADE GERAL			
Outras Receitas Financeiras	3.01.01.05.01.005	2268	87,46C
Receita da Venda de Ativo Imobilizado	3.01.01.05.01.100	3897	350.000,00C
=OUTRAS RECEITAS OPERACIONAIS DA ATIVIDADE GERAL			***350.087,46C
CUSTOS DOS BENS E SERVIÇOS DA ATIVIDADE GERAL			
(-) Custos dos Serviços Prestados	3.01.01.03.01.003	2219	3.242.627,62D
(-) Custo dos Serviços Prestados - Mão de Obra	3.01.01.03.01.006	3904	186.630,23D
=CUSTOS DOS BENS E SERVIÇOS DA ATIVIDADE GERAL			**3.429.257,85D
DEDUÇÕES DA RECEITA BRUTA			
(-) COFINS Sobre a Receita Bruta	3.01.01.01.02.004	2163	342.138,70D
(-) PIS Sobre a Receita Bruta	3.01.01.01.02.005	2170	74.130,05D
(-) ISS Sobre Serviços Prestados	3.01.01.01.02.006	2177	143.525,42D
=DEDUÇÕES DA RECEITA BRUTA			****559.794,17D
DESPESAS OPERACIONAIS DA ATIVIDADE GERAL			
(-) Ordenado, Salários, Gratificações e Outras Remun	3.01.01.07.01.002	2324	315.589,16D
(-) Outros Gastos com Pessoal	3.01.01.07.01.003	2331	55.447,47D
(-) Serviços Prestados Por Pessoa Física e Jurídica	3.01.01.07.01.004	2338	1.899.182,57D
(-) Encargos Sociais - Previdência Social (INSS)	3.01.01.07.01.005	2345	59.365,80D
(-) Encargos Sociais - FGTS	3.01.01.07.01.006	2352	24.411,54D
(-) Alimentação do Trabalhador	3.01.01.07.01.013	2380	1.807,00D
(-) Demais Impostos e Taxas	3.01.01.07.01.016	2401	35.400,20D
(-) Aluguéis	3.01.01.07.01.018	2415	35.486,86D
(-) Despesas com Veículos e Manutenção de Bens	3.01.01.07.01.019	2422	5.233,27D
(-) Multas	3.01.01.07.01.022	2436	49.068,27D
(-) Encargos de Depreciação	3.01.01.07.01.023	2443	170.792,76D
(-) Provisão de Férias	3.01.01.07.01.026	2464	27.171,89D

Declaro, sob as penas da lei, que as informações aqui contidas, são verdadeiras e me responsabilizo por todas elas.

Declaro, sob as penas da lei, que as informações aqui contidas, refletem a documentação que me foi entregue, são verdadeiras e me responsabilizo por todas elas.

Manaus, 31 de dezembro de 2020.

 GLEDSON DE LIMA CAMELI
 Sócio Administrador
 CPF: 508.102.602-63
 RG: 1428763-3

 JONAS CHAVES DA SILVA
 Contador
 CPF: 950.189.302-25 CRC/AM: 015491/O-0
 RG: 21632065

CONSTRUTORA RIO NEGRO EIRELI
 CNPJ: 07.741.892/0001-20



Junta Comercial do Estado do Amazonas

Certifico registro sob o nº 1102130 em 24/03/2021 da Empresa CONSTRUTORA RIO NEGRO EIRELI, CNPJ 07741892000120 e protocolo 210150734 - 23/03/2021. Autenticação: CCCDF93ABC14B0D986A1967A4D0529751D6CE. Lylcia Fabíola Santos de Andrade - Secretário-Geral. Para validar este documento, acesse <http://www.jucea.am.gov.br> e informe nº do protocolo 21/015.073-4 e o código de segurança rLvl Esta cópia foi autenticada digitalmente e assinada em 24/03/2021 por Lylcia Fabíola Santos de Andrade – Secretário-Geral.

LYLCIA FABÍOLA SANTOS DE ANDRADE
 SECRETARIA GERAL

pág. 7/21

CONSTRUTORA RIO NEGRO EIRELI(00599)

CNPJ: 07741892000120 NIRE: 13600097219 Data: 17/07/2019

Demonstração do Resultado do Exercício de 01/01/2020 até 31/12/2020

Diário :7 Folha: 5

Descrição	Classificação	Conta	Exercício Atual
(-) Provisão de 13º Salários	3.01.01.07.01.027	2471	26.458,37D
(-) Assistência Médica, Odontológica e Farmaceutic	3.01.01.07.01.033	2513	50.000,00D
(-) Bens de Pequeno Valor	3.01.01.07.01.035	2520	8.463,31D
(-) Despesas com Energia Elétrica	3.01.01.07.01.036	2527	26.131,36D
(-) Despesas com Água e Esgoto	3.01.01.07.01.037	2534	180,04D
(-) Despesas com Telefone e Internet	3.01.01.07.01.038	2541	29.501,25D
(-) Despesas com Seguros	3.01.01.07.01.040	2555	18.832,38D
(-) Despesas c/ Viagem	3.01.01.07.01.041	6837	32.956,45D
(-) Aluguel de Veículos	3.01.01.07.01.042	6844	48.982,91D
(-) Aluguel de Maquinas e Equipamentos	3.01.01.07.01.043	3918	12.935,94D
=DESPESAS OPERACIONAIS DA ATIVIDADE GERAL			**2.933.398,80D

OUTRAS DESPESAS OPERACIONAIS DA TIVIDADE GERAL

(-) Juros, Taxas e Outras Despesas Financeiras	3.01.01.09.01.008	2604	13.604,28D
(-) Demais Despesas Operacionais Não Calssificadas	3.01.01.09.01.099	2611	1.429.589,27D
(-) Despesas com Cartão de Crédito	3.01.01.09.01.100	6858	82.718,54D
=OUTRAS DESPESAS OPERACIONAIS DA TIVIDADE GERAL			**1.525.912,09D

PROVISAO PARA IRPJ E CSLL

(-) Provisão da CSLL	3.02.01.01.01.001	2702	123.169,92D
(-) Provisão do IRPJ	3.02.01.01.01.002	2709	211.403,87D
=PROVISAO PARA IRPJ E CSLL			****334.573,79D

RESULTADO DO EXERCÍCIO

RECEITAS-----> 11.754.710,48C
 DESPESAS + CUSTO-----> 8.782.936,70D
 LUCRO LÍQUIDO DO EXERCÍCIO: ***2.971.773,78

Declaro, sob as penas da lei, que as informações aqui contidas, são verdadeiras e me responsabilizo por todas elas.

Declaro, sob as penas da lei, que as informações aqui contidas, refletem a documentação que me foi entregue, são verdadeiras e me responsabilizo por todas elas.

Manaus, 31 de dezembro de 2020.

 GLEDSON DE LIMA CAMELI
 Sócio Administrador
 CPF: 508.102.602-63
 RG: 1428763-3

 JONAS CHAVES DA SILVA
 Contador
 CPF:950.189.302-25 CRC/AM: 015491/O-0
 RG: 21632065

CONSTRUTORA RIO NEGRO EIRELI
 CNPJ: 07.741.892/0001-20

Junta Comercial do Estado do Amazonas

Certifico registro sob o nº 1102130 em 24/03/2021 da Empresa CONSTRUTORA RIO NEGRO EIRELI, CNPJ 07741892000120 e protocolo 210150734 - 23/03/2021. Autenticação: CCCCDF93ABC14B0D986A1967A4D0529751D6CE. Lycia Fabíola Santos de Andrade - Secretário-Geral. Para validar este documento, acesse <http://www.jucea.am.gov.br> e informe nº do protocolo 21/015.073-4 e o código de segurança rLvl Esta cópia foi autenticada digitalmente e assinada em 24/03/2021 por Lycia Fabíola Santos de Andrade – Secretário-Geral.

CONSTRUTORA RIO NEGRO EIRELI
 CNPJ: 07741892000120 NIRE: 13600097219 Data: 17/07/2019
 Demonstração das Mutações do Patrimônio Líquido de 01/01/2020 até 31/12/2020

Diário: 7 Folha: 6

Descrição	Exercício Atual	Exercício Anterior
Capital Social		
Capital Social Subscrito	R\$0,00C	R\$0,00C
Capital Social Integralizado	R\$2.800.000,00C	R\$2.800.000,00C
Reservas		
Reserva de Capital	R\$0,00C	R\$0,00C
Reserva de Lucros	R\$406.909,74C	R\$258.321,06C
Lucros		
Lucros ou Prejuízos Acumulados	R\$1.509.016,00C	R\$0,00C
TOTAL	R\$4.715.925,74C	R\$3.058.321,06C

Declaro, sob as penas da lei, que as informações aqui contidas, são verdadeiras e me responsabilizo por todas elas.

Declaro, sob as penas da lei, que as informações aqui contidas, refletem a documentação que me foi entregue, são verdadeiras e me responsabilizo por todas elas.

Manaus, 31 de dezembro de 2020.

GLEudson DE LIMA CAMELI
 Sócio Administrador
 CPF: 508.102.602-63
 RG: 1428763-3

JONAS CHAVES DA SILVA
 Contador
 CPF: 950.189.302-25 CRC/AM: 015491/O-0
 RG: 21632065

CONSTRUTORA RIO NEGRO EIRELI
 CNPJ: 07.741.892/0001-20



Junta Comercial do Estado do Amazonas

Certifico registro sob o nº 1102130 em 24/03/2021 da Empresa CONSTRUTORA RIO NEGRO EIRELI, CNPJ 07741892000120 e protocolo 210150734 - 23/03/2021. Autenticação: CCCDF93ABC14B0D986A1967A4D0529751D6CE. Lylcia Fabiolla Santos de Andrade - Secretário-Geral. Para validar este documento, acesse <http://www.jucea.am.gov.br> e informe nº do protocolo 21/015.073-4 e o código de segurança rLvi Esta cópia foi autenticada digitalmente e assinada em 24/03/2021 por Lylcia Fabiolla Santos de Andrade – Secretário-Geral.

CONSTRUTORA RIO NEGRO EIRELI

CNPJ: 07741892000120 NIRE: 13600097219 Data: 17/07/2019

Demonstração de Lucros ou Prejuízos Acumulados de 01/01/2020 até 31/12/2020

Diário : 7

Folha: 7

Descrição	Exercício Atual	Exercício Anterior
Saldo do Início do Período	0,00 C	0,00 C
Ajustes de exercícios anteriores	179.522,32 C	0,00 C
Efeitos da mudança de critérios contábeis	0,00 C	0,00 C
Retificação de erro de exercícios anteriores	179.522,32 C	0,00 C
Resultado do período	2.971.773,78 C	209.973,91 C
Lucro/Prejuízo do Exercício	2.971.773,78 C	209.973,91 C
Proposta Administração do Lucro	3.151.296,10 D	209.973,91 D
Reserva de Lucros	148.588,68 D	209.973,91 D
Lucros Acumulado	1.509.016,00 D	0,00 D
Distribuição de Lucros	1.493.691,42 D	0,00 D
Saldo Atual	0,00 C	0,00 C

Declaro, sob as penas da lei, que as informações aqui contidas, são verdadeiras e me responsabilizo por todas elas

Declaro, sob as penas da lei, que as informações aqui contidas, refletem a documentação que me foi entregue, são verdadeiras e me responsabilizo por todas elas.

Manaus, 31 de dezembro de 2020

 GLEDSON DE LIMA CAMELI
 Sócio Administrador
 CPF: 508.102.602-63
 RG: 1428763-3

 JONAS CHAVES DA SILVA
 CONTADOR
 CPF: 950.189.302-25 CRC/AM 015491/O-0

M
X
E
A
A
A

CONSTRUTORA RIO NEGRO EIRELI
 CNPJ: 07.741.892/0001-20



Junta Comercial do Estado do Amazonas

Certifico registro sob o nº 1102130 em 24/03/2021 da Empresa CONSTRUTORA RIO NEGRO EIRELI, CNPJ 07741892000120 e protocolo 210150734 - 23/03/2021. Autenticação: CCCCDF93ABC14B0D986A1967A4D0529751D6CE. Lycia Fabíola Santos de Andrade - Secretário-Geral. Para validar este documento, acesse <http://www.jucea.am.gov.br> e informe nº do protocolo 21/015.073-4 e o código de segurança rLVI Esta cópia foi autenticada digitalmente e assinada em 24/03/2021 por Lycia Fabíola Santos de Andrade – Secretário-Geral.

CONSTRUTORA RIO NEGRO EIRELI

CNPJ: 07741892000120 NIRE: 13600097219 Data: 17/07/2019

Demonstração do Fluxo de Caixa Direto de 01/01/2020 até 31/12/2020

Diário : 7

Folha: 8

Descrição	Exercício Atual
Atividades Operacionais	RS 11.692.396,18
Recebimento de Clientes	RS 11.692.396,18
Recebimento de Juros	RS 0,00
Duplicatas Descontadas	RS 0,00
PAGAMENTOS	
(-)Fornecedores	-RS 6.749.212,31
(-)Impostos	-RS 6.052.715,29
(-)Salários	-RS 483.651,67
(-)Juros	-RS 199.228,87
(-)Despesas Pagas Antecipadamente	-RS 13.616,48
	RS 0,00
Caixa Líquido Consumido Nas Atividades Operacionais	RS 4.943.183,87
Atividades de Investimento	
Reconhecimento Pela Venda de Imobilizado	RS 350.000,00
Pagamento Pela Compra de Imobilizado	RS 0,00
Caixa Líquido Consumido nas Atividades de Investimento	RS 350.000,00
Atividades de Financiamento	
Aumento de capital	RS 0,00
Empréstimo de Curto Prazo	-RS 1.146.876,33
Pagamento de Dividendos	-RS 1.493.691,42
Caixa Líquido Gerado nas Atividades de Financiamento	-RS 2.640.567,75
Aumento Líquido No Caixa E Equivalente de Caixa	RS 2.302.616,12
Saldo De Caixa + Equivalente de Caixa No Ano Anterior	RS 74.356,00
Saldo de Caixa + Equivalente de Caixa do Ano Atual	RS 2.376.972,12

Declaro, sob as penas da lei, que as informações aqui contidas, são verdadeiras e me responsabilizo por todas elas

Declaro, sob as penas da lei, que as informações aqui contidas, refletem a documentação que me foi entregue, são verdadeiras e me responsabilizo por todas elas.

Manaus, 31 de dezembro de 2020

GLEDSON DE LIMA CAMELI
 Sócio Administrador
 CPF: 508.102.602-63
 RG: 1428763-3

JONAS CHAVES DA SILVA
 CONTADOR
 CPF: 950.189.302-25 CRC/AM 015491/O-0

CONSTRUTORA RIO NEGRO EIRELI
 CNPJ: 07.741.892/0001-20



Junta Comercial do Estado do Amazonas

Certifico registro sob o nº 1102130 em 24/03/2021 da Empresa CONSTRUTORA RIO NEGRO EIRELI, CNPJ 07741892000120 e protocolo 210150734 - 23/03/2021. Autenticação: CCCCDF93ABC14B0D986A1967A4D0529751D6CE. Lylcia Fabíola Santos de Andrade - Secretário-Geral
 Para validar este documento, acesse <http://www.jucea.am.gov.br> e informe nº do protocolo 21/015.073-4 e o código de segurança rLVI Esta cópia foi autenticada digitalmente e assinada em 24/03/2021 por Lylcia Fabíola Santos de Andrade – Secretário-Geral.

Grau de Endividamento

Passivo Circulante + Passivo não Circulante (Obrigações a LP)	2.517.142,70	
Patrimônio Líquido	4.715.925,74	= 0,53

Quanto menor, melhor. O capital de terceiros equivale a 53% do capital próprio.

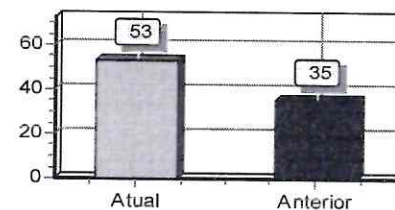
**Composição de Endividamento**

Passivo Circulante	2.292.598,24	
Passivo Circulante + Passivo não Circulante (Obrigações a LP)	2.517.142,70	= 0,91

Quanto menor, melhor. As obrigações a curto prazo representam 91% das obrigações totais.

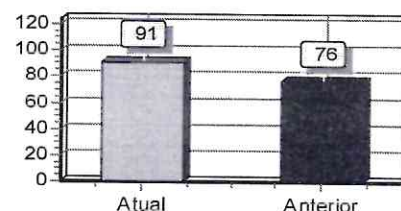
**Capital de Giro Terceiros**

Patrimônio Líquido + Resultado de Exercícios Futuros	4.715.925,74	
Ativo	7.233.068,44	= 0,65

Quanto menor, melhor. O Capital de Terceiros representa 65 % do Ativo Total.

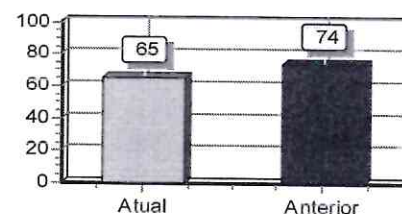

Declaro, sob as penas da lei, que as informações aqui contidas, são verdadeiras e me responsabilizo por todas elas.

Declaro, sob as penas da lei, que as informações aqui contidas, refletem a documentação que me foi entregue, são verdadeiras e me responsabilizo por todas elas.

Manaus, 31 de dezembro de 2020.

GLEDSON DE LIMA CAMELI
 Sócio Administrador
 CPF: 508.102.602-63
 RG: 1428763-3

JONAS CHAVES DA SILVA
 Contador
 CPF: 950.189.302-25 CRC/AM: 015491/O-0
 RG: 21632065

CONSTRUTORA RIO NEGRO EIRELI
 CNPJ: 07.741.892/0001-20



Junta Comercial do Estado do Amazonas

Certifico registro sob o nº 1102130 em 24/03/2021 da Empresa CONSTRUTORA RIO NEGRO EIRELI, CNPJ 07741892000120 e protocolo 210150734 - 23/03/2021. Autenticação: CCCCDF93ABC14B0D986A1967A4D0529751D6CE. Lylcia Fabíola Santos de Andrade - Secretário-Geral. Para validar este documento, acesse <http://www.jucea.am.gov.br> e informe nº do protocolo 21/015.073-4 e o código de segurança rLVI Esta cópia foi autenticada digitalmente e assinada em 24/03/2021 por Lylcia Fabíola Santos de Andrade – Secretário-Geral.

CONSTRUTORA RIO NEGRO EIRELI
 CNPJ: 07741892000120 NIRE: 13600097219 Data: 17/07/2019
 Análise Econômica e Financeira de 01/01/2020 até 31/12/2020

Diário: 7 Folha: 10

Capital de Giro Próprio

Patrimônio Líquido	4.715.925,74	
Ativo Circulante	3.650.900,82	= 1,29

Quanto maior, melhor. O Capital Próprio representa 129 % do ativo Circulante.

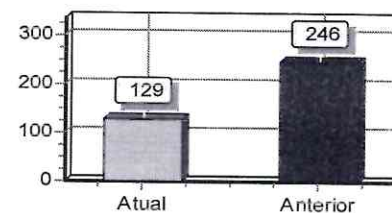

Solvência Geral

Ativo	7.233.068,44	
Passivo Circulante + Passivo não Circulante (Obrigações a LP)	2.517.142,70	= 2,87

Quanto maior, melhor. O investimento total equivale a 287 % do capital de terceiros.

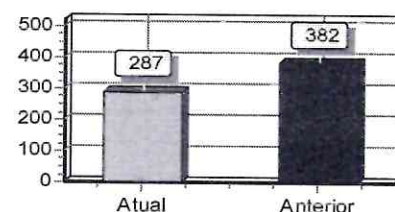

Participação de Terceiros

Passivo Circulante + Passivo não Circulante (Obrigações a LP)	2.517.142,70	
Ativo	7.233.068,44	= 0,35

Quanto menor, melhor. O capital de terceiros representa 35 % do investimento total.

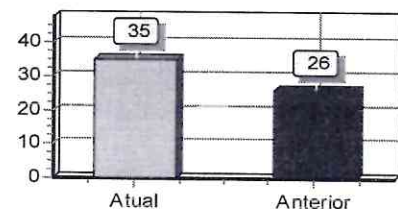

Declaro, sob as penas da lei, que as informações aqui contidas, são verdadeiras e me responsabilizo por todas elas.

Declaro, sob as penas da lei, que as informações aqui contidas, refletem a documentação que me foi entregue, são verdadeiras e me responsabilizo por todas elas.

Manaus, 31 de dezembro de 2020.

GLEDSON DE LIMA CAMELI
 Sócio Administrador
 CPF: 508.102.602-63
 RG: 1428763-3

JONAS CHAVES DA SILVA
 Contador
 CPF:950.189.302-25 CRC/AM: 015491/O-0
 RG: 21632065

CONSTRUTORA RIO NEGRO EIRELI
 CNPJ: 07.741.892/0001-20



Junta Comercial do Estado do Amazonas

Certifico registro sob o nº 1102130 em 24/03/2021 da Empresa CONSTRUTORA RIO NEGRO EIRELI, CNPJ 07741892000120 e protocolo 210150734 - 23/03/2021. Autenticação: CCCCDF93ABC14B0D986A1967A4D0529751D6CE. Lylcia Fabiolla Santos de Andrade - Secretário-Geral. Para validar este documento, acesse <http://www.jucea.am.gov.br> e informe nº do protocolo 21/015.073-4 e o código de segurança rLVI Esta cópia foi autenticada digitalmente e assinada em 24/03/2021 por Lylcia Fabiolla Santos de Andrade – Secretário-Geral.

CONSTRUTORA RIO NEGRO EIRELI
 CNPJ: 07741892000120 NIRE: 13600097219 Data: 17/07/2019
 Análise Econômica e Financeira de 01/01/2020 até 31/12/2020

Diário: 7 Folha: 11

Liquidez Geral

Ativo Circulante + Ativo Realizável a LP	5.330.300,82	
Passivo Circulante + Passivo Não-Circulante (Obrigações a LP)	2.517.142,70	= 2,12

Quanto maior, melhor. A empresa possui R\$2,12 de ativo Circulante e ativo realizável a longo prazo para cada R\$1,00 de dívida total.

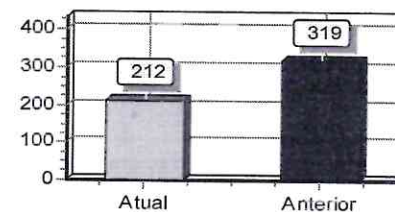

Liquidez Corrente

Ativo Circulante	3.650.900,82	
Passivo Circulante	2.292.598,24	= 1,59

Quanto maior, melhor. A empresa possui R\$1,59 de ativo circulante para cada R\$1,00 de dívida de curto prazo.

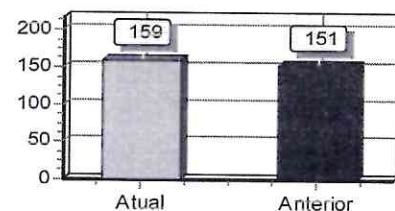

Liquidez Seca

Ativo Circulante - Estoques	3.327.818,20	
Passivo Circulante	2.292.598,24	= 1,45

Quanto maior, melhor. A empresa possui R\$1,45 de ativo circulante para cada R\$1,00 de dívida de curto prazo, sem comprometer os estoques.

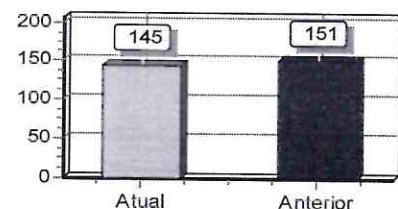

Declaro, sob as penas da lei, que as informações aqui contidas, são verdadeiras e me responsabilizo por todas elas.

Declaro, sob as penas da lei, que as informações aqui contidas, refletem a documentação que me foi entregue, são verdadeiras e me responsabilizo por todas elas.

Manaus, 31 de dezembro de 2020.

GLEDSON DE LIMA CAMELI
 Sócio Administrador
 CPF: 508.102.602-63
 RG: 1428763-3

JONAS CHAVES DA SILVA
 Contador
 CPF: 950.189.302-25 CRC/AM: 015491/O-0
 RG: 21632065



Junta Comercial do Estado do Amazonas

Certifico registro sob o nº 1102130 em 24/03/2021 da Empresa CONSTRUTORA RIO NEGRO EIRELI, CNPJ 07741892000120 e protocolo 210150734 - 23/03/2021. Autenticação: CCCDF93ABC14B0D986A1967A4D0529751D6CE. Lylcia Fabíola Santos de Andrade - Secretário-Geral. Para validar este documento, acesse <http://www.jucea.am.gov.br> e informe nº do protocolo 21/015.073-4 e o código de segurança rLVI Esta cópia foi autenticada digitalmente e assinada em 24/03/2021 por Lylcia Fabíola Santos de Andrade – Secretário-Geral.

CONSTRUTORA RIO NEGRO EIRELI
 CNPJ: 07.741.892/0001-20

CONSTRUTORA RIO NEGRO EIRELI
 CNPJ: 07741892000120 NIRE: 13600097219 Data: 17/07/2019
 Análise Econômica e Financeira de 01/01/2020 até 31/12/2020

Diário: 7 Folha: 12

Liquidez Imediata

Ativo Disponível 2.376.972,12
 Passivo Circulante 2.292.598,24 = 1,04

Quanto maior, melhor. A empresa possui R\$1,04 de disponibilidades para cada R\$1,00 de dívida de curto prazo.

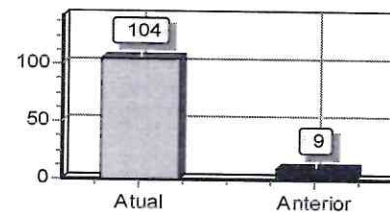

Liquidez de Recursos Próprios

Ativo Circulante - Passivo Circulante 1.358.302,58
 Patrimônio Líquido 4.715.925,74 = 0,29

Quanto maior, melhor. A dependência de capitalização a curto prazo é de 29%

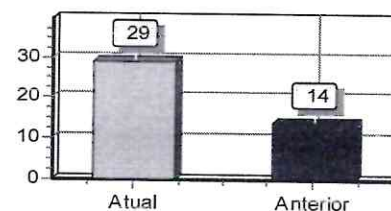

Capitalização

Patrimônio Líquido 4.715.925,74
 Ativo 7.233.068,44 = 0,65

Quanto maior, melhor. O capital próprio equivale a 65% do investimento total.

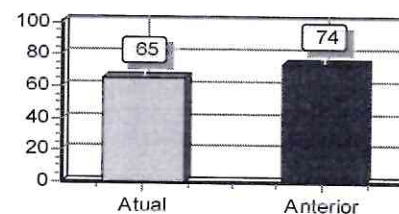

Declaro, sob as penas da lei, que as informações aqui contidas, são verdadeiras e me responsabilizo por todas elas.

Declaro, sob as penas da lei, que as informações aqui contidas, refletem a documentação que me foi entregue, são verdadeiras e me responsabilizo por todas elas.

Manaus, 31 de dezembro de 2020.

GLEDSON DE LIMA CAMELI
 Sócio Administrador
 CPF: 508.102.602-63
 RG: 1428763-3

JONAS CHAVES DA SILVA
 Contador
 CPF: 950.189.302-25 CRC/AM: 015491/O-0
 RG: 21632065

CONSTRUTORA RIO NEGRO EIRELI
 CNPJ: 07.741.892/0001-20



Junta Comercial do Estado do Amazonas

Certifico registro sob o nº 1102130 em 24/03/2021 da Empresa CONSTRUTORA RIO NEGRO EIRELI, CNPJ 07741892000120 e protocolo 210150734 - 23/03/2021. Autenticação: CCCCDF93ABC14B0D986A1967A4D0529751D6CE. Lylcia Fabíola Santos de Andrade - Secretário-Geral. Para validar este documento, acesse <http://www.jucea.am.gov.br> e informe nº do protocolo 21/015.073-4 e o código de segurança rLvl Esta cópia foi autenticada digitalmente e assinada em 24/03/2021 por Lylcia Fabíola Santos de Andrade – Secretário-Geral.

CONSTRUTORA RIO NEGRO EIRELI

CNPJ: 07741892000120 NIRE: 13600097219 Data:

Notas Explicativas de 01/01/2020 até 31/12/2020

DANTAS E NASSERALA CONSULTORIA EMPRESARIAL LTDA

Diário: 7

Folha: 13

1 NOTAS EXPLICATIVAS ÀS DEMONSTRAÇÕES FINANCEIRAS ENCERRADAS EM 31 DE DEZEMBRO DE 2020.

1) CONTEXTO OPERACIONAL

a) Atividades

CONSTRUTORA RIO NEGRO EIRELI, é uma sociedade empresarial individual de responsabilidade limitada, com sede na Av. Curaçao, nº 3255, Cj. Residencial Nova Cidade, Bairro Nova Cidade, Manaus/AM - CEP 69.097-235, devidamente cadastrada no CNPJ/MF sob nº 07.741.892/0001-20.

Atuando com atividade operacional preponderante de Construção de Rodovias e Ferrovias - conforme CNAE 4211-1-01.

b) Regime Tributário

A empresa optou para exercício de 2020 pelo regime de tributação na modalidade do lucro presumido, com apuração dos impostos federais pela modalidade do regime de caixa, obedecendo aos preceitos do Decreto 3.000/99.

2) APRESENTAÇÃO DAS DEMONSTRAÇÕES CONTÁBEIS

As Demonstrações contábeis foram elaboradas de acordo com as práticas contábeis adotadas no Brasil e as normas emitidas pelo Conselho Federal de Contabilidade (CFC) as quais abrangem a Legislação Societária e outros dispositivos legais posteriores que disciplinam esta forma societária, conforme definido na Lei 6.404/76 e alterações, e Resoluções 1.255/09; 1.285/10; e 1.319/10 - CPC Pronunciamento Técnico PME, por não se enquadrar no Parágrafo único do Art. 3º da Lei 11.638/2007, e podem ser resumidas como segue:

3) PRINCIPAIS PRÁTICAS CONTÁBEIS.

2 Disponibilidades

Incluem dinheiro em caixa e contas bancárias de liquidez imediata.

3 Créditos

Os adiantamentos a terceiros decorrentes de empréstimos à pessoas físicas e jurídicas.

As Contas a Receber de clientes são registradas pelo valor faturado, incluindo os respectivos impostos diretos de responsabilidade da empresa.

Declaro, sob as penas da lei, que as informações aqui contidas, são verdadeiras e me responsabilizo por todas elas.

Declaro, sob as penas da lei, que as informações aqui contidas, refletem a documentação que foi me entregue, são verdadeiras e me responsabilizo por todas elas.

Manaus, 31 de dezembro de 2020.

GLEDSON DE LIMA CAMELI
Sócio Administrador
CPF: 508.102.602-63
RG: 1428763-3

JONAS CHAVES DA SILVA
Contador
CPF: 950.189.302-25 CRC/AM: 015491/O-0
RG: 21632065

CONSTRUTORA RIO NEGRO EIRELI
CNPJ: 07.741.892/0001-20



Junta Comercial do Estado do Amazonas

Certifico registro sob o nº 1102130 em 24/03/2021 da Empresa CONSTRUTORA RIO NEGRO EIRELI, CNPJ 07741892000120 e protocolo 210150734 - 23/03/2021. Autenticação: CCCCDF93ABC14B0D986A1967A4D0529751D6CE. Lylcia Fabiola Santos de Andrade - Secretário-Geral. Para validar este documento, acesse <http://www.jucea.am.gov.br> e informe nº do protocolo 21/015.073-4 e o código de segurança rLVI Esta cópia foi autenticada digitalmente e assinada em 24/03/2021 por Lylcia Fabiola Santos de Andrade – Secretário-Geral.

Os Demais Creditos circulantes e não circulantes representados principalmente por: impostos e contribuições a recuperar, outras estão registrados de acordo com as condições, sendo classificado como Não Circulante (RLP) os com vencimentos após o fechamento do exercício subsequente, ou sem previsão definida de realização.

4 Estoques

Os estoques são avaliados com base no custo histórico de aquisição e produção, acrescidos de gastos relativos a transportes, armazenagens e impostos não recuperáveis.

5 Imobilizado

O imobilizado e registrado pelo custo de aquisição e formação. A depreciação do ativo imobilizado é registrado pelo método linear às taxas fixadas em função da estimativa de vida útil dos bens, sendo: veículos 20%, equipamentos e instalações 10%, móveis e utensílios 10% e edificações 4%.

6 Benefícios e Encargos Sociais

Representado, substancialmente, pelos valores relativos às férias devidas aos funcionários que estão provisionadas proporcionalmente ao período aquisitivo e incluem os correspondentes encargos sociais, bem como por saldos de valores a pagar a funcionários e/ou terceiros advindos da apropriação mensal da folha de pagamentos. Como encargos sociais, são reconhecidas as contribuições sobre a folha de pagamentos de funcionários e terceiros (INSS e FGTS).

7 Obrigações com Fornecedores

São obrigações a pagar por bens ou serviços que foram adquiridos de fornecedores no curso normal dos negócios, demonstrados pelos valores conhecidos ou calculáveis, acrescidos, quando aplicável, dos valores correspondentes a encargos, variações monetárias e/ou cambiais incorridos até a data do balanço, sendo classificadas como Passivo Circulante uma vez que a liquidação é de curto prazo.

8 Empréstimos e financiamentos

Os empréstimos e financiamentos estão registrados tendo por base as condições contratuais e considerando os encargos e variações monetárias, quando aplicáveis, incorridas ate a data do fechamento do balanço patrimonial.

9 Impostos e Contribuições

Representado por valores a serem recolhidos às Administrações Tributárias Municipais, Estaduais e Federais, apurados segundo a legislação aplicável, e correspondem aos tributos sobre as receitas (PIS/COFINS/ICMS/ISS), tributos sobre o lucro (IRPJ/CSLL) e tributos retidos por responsabilidade legal (INSS, IRF, CSRF).

10 Provisão de Férias

Os valores relativos a férias devidas aos empregados (inclusive os cedidos) estão provisionados proporcionalmente ao período aquisitivo.

11 Outras Obrigações - Circulante

Declaro, sob as penas da lei, que as informações aqui contidas, são verdadeiras e me responsabilizo por todas elas.

Declaro, sob as penas da lei, que as informações aqui contidas, refletem a documentação que foi me entregue, são verdadeiras e me responsabilizo por todas elas.

Manaus, 31 de dezembro de 2020.

GLEDSON DE LIMA CAMELI
Sócio Administrador
CPF: 508.102.602-63
RG: 1428763-3

JONAS CHAVES DA SILVA
Contador
CPF: 950.189.302-25 CRC/AM: 015491/O-0
RG: 21632065

CONSTRUTORA RIO NEGRO EIRELI
CNPJ: 07.741.892/0001-20



Junta Comercial do Estado do Amazonas

Certifico registro sob o nº 1102130 em 24/03/2021 da Empresa CONSTRUTORA RIO NEGRO EIRELI, CNPJ 07741892000120 e protocolo 210150734 - 23/03/2021. Autenticação: CCCCDF93ABC14B0D986A1967A4D0529751D6CE. Lylcia Fabíola Santos de Andrade - Secretário-Geral. Para validar este documento, acesse <http://www.jucea.am.gov.br> e informe nº do protocolo 21/015.073-4 e o código de segurança rLvl Esta cópia foi autenticada digitalmente e assinada em 24/03/2021 por Lylcia Fabíola Santos de Andrade – Secretário-Geral.

As Outras Obrigações estão registrados tendo por base condições contratuais de empréstimos Mutuos.

12 Capital Social

O Capital Social da empresa é de R\$ 2.800.000,00 (Dois milhões e oitocentos mil reais) representado por 2.800.000 (Dois milhões e oitocentas mil) quotas de capital, no valor nominal de R\$ 1,00 (um real cada quota), estando totalmente subscrito e integralizado pelo sócio quotista.

13 Resultado do Exercício

A conta de Resultado do Exercício em 31/12/2020 é representado a importância de R\$ 1.657.604,68 (Um milhão, seiscentos e cinquenta e sete mil, seiscentos e quatro reais e sessenta e oito centavos), já deduzidos dos impostos e contribuições incidentes, bem como deduzido das distribuições realizadas aos sócios no ano-calendário de 2020, restando saldo transferido a título de reservas de lucros, podendo ser, futuramente, incorporado ao capital social.

14 Reservas

O saldo das reservas refere-se à conta de reservas de lucros, registrado em reserva legal, destinados futuramente ao aumento de capital social, cujo valor apresentado em 31/12/2020 é de R\$ 406.909,74 (Quatrocentos e seis mil, novecentos e nove reais e setenta e quatro centavos), e o valor registrado em Lucros Acumulados para distribuição ao empresário ou para contingência de resultados negativos, cujo valor apresentado em 31/12/2020 é de R\$ 1.509.016,00 (Um milhão, quinhentos e nove mil e dezesseis reais).

15 Apuração do Resultado

As Receitas, Custos e Despesas operacionais, seguem o regime de competência para apropriação no sistema de resultado.

Declaro, sob as penas da lei, que as informações aqui contidas, são verdadeiras e me responsabilizo por todas elas.

Declaro, sob as penas da lei, que as informações aqui contidas, refletem a documentação que foi me entregue, são verdadeiras e me responsabilizo por todas elas.

Manaus, 31 de dezembro de 2020.

GLEDSON DE LIMA CAMELI
Sócio Administrador
CPF: 508.102.602-63
RG: 1428763-3

JONAS CHAVES DA SILVA
Contador
CPF: 950.189.302-25 CRC/AM: 015491/O-0
RG: 21632065

CONSTRUTORA RIO NEGRO EIRELI
CNPJ: 07.741.892/0001-20



Junta Comercial do Estado do Amazonas

Certifico registro sob o nº 1102130 em 24/03/2021 da Empresa CONSTRUTORA RIO NEGRO EIRELI, CNPJ 07741892000120 e protocolo 210150734 - 23/03/2021. Autenticação: CCCCDF93ABC14B0D986A1967A4D0529751D6CE. Lycia Fabíola Santos de Andrade - Secretário-Geral. Para validar este documento, acesse <http://www.jucea.am.gov.br> e informe nº do protocolo 21/015.073-4 e o código de segurança rLvl Esta cópia foi autenticada digitalmente e assinada em 24/03/2021 por Lycia Fabíola Santos de Andrade – Secretário-Geral.



JUNTA COMERCIAL DO ESTADO DO AMAZONAS

Registro Digital

Documento Principal

Identificação do Processo		
Número do Protocolo	Número do Processo Módulo Integrador	Data
21/015.073-4	AME2100030842	23/03/2021

Identificação do(s) Assinante(s)	
CPF	Nome
508.102.602-63	GLEDSON DE LIMA CAMELI
950.189.302-25	JONAS CHAVES DA SILVA

Junta Comercial do Estado do Amazonas

CONSTRUTORA RIO NEGRO EIRELI
CNPJ: 07.741.892/0001-20



Junta Comercial do Estado do Amazonas

Certifico registro sob o nº 1102130 em 24/03/2021 da Empresa CONSTRUTORA RIO NEGRO EIRELI, CNPJ 07741892000120 e protocolo 210150734 - 23/03/2021. Autenticação: CCCCDF93ABC14B0D986A1967A4D0529751D6CE. Lylcia Fabíola Santos de Andrade - Secretário-Geral. Para validar este documento, acesse <http://www.jucea.am.gov.br> e informe nº do protocolo 21/015.073-4 e o código de segurança rLvl Esta cópia foi autenticada digitalmente e assinada em 24/03/2021 por Lylcia Fabíola Santos de Andrade – Secretário-Geral.



Ministério da Indústria, Comércio Exterior e Serviços
Secretaria Especial da Micro e Pequena Empresa
Departamento de Registro Empresarial e Integração
Secretaria de Estado de Planejamento, Desenvolvimento, Ciência, Tecnologia e Inovação
Junta Comercial do Estado do Amazonas

TERMO DE AUTENTICAÇÃO - REGISTRO DIGITAL

Certifico que o ato, assinado digitalmente, da empresa CONSTRUTORA RIO NEGRO EIRELI, de CNPJ 07.741.892/0001-20 e protocolado sob o número 21/015.073-4 em 23/03/2021, encontra-se registrado na Junta Comercial sob o número 1102130, em 24/03/2021. O ato foi deferido eletronicamente pelo examinador Izabela Lopes Furtado.

Certifica o registro, a Secretária-Geral, Lycia Fabíola Santos de Andrade. Para sua validação, deverá ser acessado o sítio eletrônico do Portal de Serviços / Validar Documentos (<http://portalservicos.jucea.am.gov.br/Portal/pages/imagemProcesso/viaUnica.jsf>) e informar o número de protocolo e chave de segurança.

Capa de Processo

Assinante(s)	
CPF	Nome
508.102.602-63	GLEDSON DE LIMA CAMELI
950.189.302-25	JONAS CHAVES DA SILVA

Documento Principal

Assinante(s)	
CPF	Nome
508.102.602-63	GLEDSON DE LIMA CAMELI
950.189.302-25	JONAS CHAVES DA SILVA

Manaus, quarta-feira, 24 de março de 2021



Documento assinado eletronicamente por Izabela Lopes Furtado, Servidor(a) Público(a), em 24/03/2021, às 11:02 conforme horário oficial de Brasília.



A autenticidade desse documento pode ser conferida no portal de serviços da jucea informando o número do protocolo 21/015.073-4.

CONSTRUTORA RIO NEGRO EIRELI
CNPJ: 07.741.892/0001-20



Junta Comercial do Estado do Amazonas

Certifico registro sob o nº 1102130 em 24/03/2021 da Empresa CONSTRUTORA RIO NEGRO EIRELI, CNPJ 07741892000120 e protocolo 210150734 - 23/03/2021. Autenticação: CCCCDF93ABC14B0D986A1967A4D0529751D6CE. Lycia Fabíola Santos de Andrade - Secretário-Geral. Para validar este documento, acesse <http://www.jucea.am.gov.br> e informe nº do protocolo 21/015.073-4 e o código de segurança rLvl Esta cópia foi autenticada digitalmente e assinada em 24/03/2021 por Lycia Fabíola Santos de Andrade – Secretário-Geral.



JUNTA COMERCIAL DO ESTADO DO AMAZONAS

Registro Digital

O ato foi deferido e assinado digitalmente por :

Identificação do(s) Assinante(s)	
CPF	Nome
720.917.462-15	LYCIA FABIOLA SANTOS DE ANDRADE

Junta Comercial do Estado do Amazonas

Manaus, quarta-feira, 24 de março de 2021

CONSTRUTORA RIO NEGRO EIRELI
 CNPJ: 07.741.892/0001-20



Junta Comercial do Estado do Amazonas

Certifico registro sob o nº 1102130 em 24/03/2021 da Empresa CONSTRUTORA RIO NEGRO EIRELI, CNPJ 07741892000120 e protocolo 210150734 - 23/03/2021. Autenticação: CCCCDF93ABC14B0D986A1967A4D0529751D6CE. Lycin Fabiola Santos de Andrade - Secretário-Geral. Para validar este documento, acesse <http://www.jucea.am.gov.br> e informe nº do protocolo 21/015.073-4 e o código de segurança rLVI Esta cópia foi autenticada digitalmente e assinada em 24/03/2021 por Lycin Fabiola Santos de Andrade – Secretário-Geral.

MINISTÉRIO DA FAZENDA
SECRETARIA DA RECEITA FEDERAL DO BRASIL
SISTEMA PÚBLICO DE ESCRITURAÇÃO DIGITAL – Sped

Versão: 8.0.3

RECIBO DE ENTREGA DE ESCRITURAÇÃO CONTÁBIL DIGITAL

IDENTIFICAÇÃO DO TITULAR DA ESCRITURAÇÃO

NIRE 13600097219	CNPJ 07.741.892/0001-20
NOME EMPRESARIAL CONSTRUTORA RIO NEGRO EIRELI	

IDENTIFICAÇÃO DA ESCRITURAÇÃO

FORMA DA ESCRITURAÇÃO CONTÁBIL Livro Diário	PERÍODO DA ESCRITURAÇÃO 01/01/2020 a 31/12/2020
NATUREZA DO LIVRO Escrituração Contábil Digital do Livro Diário Geral	NÚMERO DO LIVRO 7
IDENTIFICAÇÃO DO ARQUIVO (HASH) 02.FD.0F.3F.E2.65.CF.70.3B.4C.C9.31.6C.85.FB.01.09.BC.61.AA	

ESTE LIVRO FOI ASSINADO COM OS SEGUINTE CERTIFICADOS DIGITAIS:

QUALIFICAÇÃO DO SIGNATARIO	CPF/CNPJ	NOME	Nº SÉRIE DO CERTIFICADO	VALIDADE	RESPONSÁVEL LEGAL
Administrador	50810260263	GLEDSON DE LIMA CAMELI:50810260263	584486310588774401 4	03/07/2020 a 03/07/2021	Sim
Signatário da ECD com e-CNPJ ou e-PJ	07741892000120	CONSTRUTORA RIO NEGRO EIRELI:07741892000120	584486315319951880 9	07/12/2020 a 07/12/2023	Não
Contador	95018930225	JONAS CHAVES DA SILVA:95018930225	840825277505474776 5	05/10/2020 a 05/10/2021	Não

NÚMERO DO RECIBO:

02.FD.0F.3F.E2.65.CF.70.3B.4C.C9.31.
6C.85.FB.01.09.BC.61.AA-7

Escrituração recebida via Internet
pelo Agente Receptor SERPRO

em 29/03/2021 às 16:24:06

3B.A1.42.D2.9E.0E.9F.2C
DC.09.E9.01.1A.16.A6.D6

Considera-se autenticado o livro contábil a que se refere este recibo, dispensando-se a autenticação de que trata o art. 39 da Lei nº 8.934/1994. Este recibo comprova a autenticação.

BASE LEGAL: Decreto nº 1.800/1996, com a alteração do Decreto nº 8.683/2016, e arts. 39, 39-A, 39-B da Lei nº 8.934/1994 com a alteração da Lei Complementar nº 1247/2014.

CONSTRUTORA RIO NEGRO EIRELI
CNPJ: 07.741.892/0001-20

TERMOS DE ABERTURA E ENCERRAMENTO



Entidade: CONSTRUTORA RIO NEGRO EIRELI
 Período da Escrituração: 01/01/2020 a 31/12/2020 CNPJ: 07.741.892/0001-20
 Número de Ordem do Livro: 7
 Período Selecionado: 01 de Janeiro de 2020 a 31 de Dezembro de 2020

TERMO DE ABERTURA

Nome Empresarial CONSTRUTORA RIO NEGRO EIRELI
 NIRE 13600097219
 CNPJ 07.741.892/0001-20
 Número de Ordem 7
 Natureza do Livro Escrituração Contábil Digital do Livro Diário Geral
 Município Manaus
 Data do arquivamento dos atos constitutivos 17/07/2019
 Data de arquivamento do ato de conversão de sociedade simples em sociedade empresária
 Data de encerramento do exercício social 31/12/2020
 Quantidade total de linhas do arquivo digital 16485

TERMO DE ENCERRAMENTO

Nome Empresarial CONSTRUTORA RIO NEGRO EIRELI
 Natureza do Livro Escrituração Contábil Digital do Livro Diário Geral
 Número de ordem 7
 Quantidade total de linhas do arquivo digital 16485
 Data de início 01/01/2020
 Data de término 31/12/2020

Este documento é parte integrante de escrituração cuja autenticação se comprova pelo recibo de número 02.FD.0F.3F.E2.65.CF.70.3B.4C.C9.31.6C.85.FB.01.09.BC.61.AA-7, nos termos do Decreto nº 8.683/2016.

Este relatório foi gerado pelo Sistema Público de Escrituração Digital – Sped

Versão 8.0.3 do Visualizador

M
 E
 A
 H

BALANÇO PATRIMONIAL



Entidade: CONSTRUTORA RIO NEGRO EIRELI
 Período da Escrituração: 01/01/2020 a 31/12/2020 CNPJ: 07.741.892/0001-20
 Número de Ordem do Livro: 7
 Período Selecionado: 01 de Janeiro de 2020 a 31 de Dezembro de 2020

Descrição	Nota	Saldo Inicial	Saldo Final
ATIVO		R\$ 4.141.146,48	R\$ 7.233.068,44
ATIVO CIRCULANTE		R\$ 1.242.263,15	R\$ 3.650.900,82
DISPONIBILIDADES		R\$ 74.356,00	R\$ 2.376.972,12
CAIXA GERAL		R\$ 889,20	R\$ 2.000,00
CAIXA MATRIZ		R\$ 889,20	R\$ 2.000,00
DEPÓSITOS BANCÁRIOS A VISTA		R\$ 73.262,11	R\$ 2.374.972,12
BANCO CONTA MOVIMENTO - NO PAIS		R\$ 73.262,11	R\$ 2.374.972,12
APLICAÇÕES		R\$ 204,69	R\$ 0,00
APLICAÇÕES DE LIQUIDEZ IMEDIATA		R\$ 204,69	R\$ 0,00
CRÉDITOS		R\$ 1.167.907,15	R\$ 950.846,08
ADIANTAMENTOS		R\$ 501.204,68	R\$ 213.608,27
ADIANTAMENTO A FORNECEDORES - NO PAÍS - CIRCULANTE		R\$ 501.204,68	R\$ 213.608,27
ADIANTAMENTO A FUNCIONÁRIOS - CIRCULANTE		R\$ 0,00	R\$ 0,00
DUPLICATAS A RECEBER		R\$ 392.923,64	R\$ 283.926,11
DUPLICATAS A RECEBER - COM PARTE NAO RELACIONADA		R\$ 392.923,64	R\$ 283.926,11
TRIBUTOS A COMPENSAR		R\$ 273.778,83	R\$ 453.041,70
INSS RETIDO NA FONTE A COMPENSAR		R\$ 273.778,83	R\$ 453.041,70
OUTRO TRIBUTOS A COMPENSARA		R\$ 0,00	R\$ 0,00
OUTROS CRÉDITOS CIRCULANTE		R\$ 0,00	R\$ 270,00
DIVIDENDOS A RECEBER		R\$ 0,00	R\$ 270,00
ESTOQUES		R\$ 0,00	R\$ 323.082,62
ESTOQUE DE SERVIÇOS		R\$ 0,00	R\$ 323.082,62
ATIVO NÃO CIRCULANTE		R\$ 2.898.883,33	R\$ 3.582.167,62
REALIZÁVEL A LONGO PRAZO		R\$ 2.206.885,16	R\$ 1.679.400,00
CRÉDITOS E VALORES - LONGO PRAZO		R\$ 2.144.000,00	R\$ 1.679.400,00
EMPRESTIMO A SOCIOS		R\$ 2.144.000,00	R\$ 1.679.400,00
DESPEAS PAGAS ANTECIPADAMENTE - LONGO PRAZO		R\$ 62.885,16	R\$ 0,00
ENCARGOS FINANCEIROS A APROPRIAR - LONGO PRAZO		R\$ 62.885,16	R\$ 0,00
INVESTIMENTOS		R\$ 62.803,17	R\$ 0,00
OUTROS INVESTIMENTOS		R\$ 62.803,17	R\$ 0,00

Este documento é parte integrante de escrituração cuja autenticação se comprova pelo recibo de número 02.FD.0F.3F.E2.65.CF.70.3B.4C.C9.31.6C.85.FB.01.09.BC.61.AA-7, nos termos do Decreto nº 8.683/2016.

Este relatório foi gerado pelo Sistema Público de Escrituração Digital – Sped

Versão 8.0.5 do Visualizador

Página 1 de 3

CONSTRUTORA RIO NEGRO EIRELI
 CNPJ: 07.741.892/0001-20

BALANÇO PATRIMONIAL

Entidade: CONSTRUTORA RIO NEGRO EIRELI
 Período da Escrituração: 01/01/2020 a 31/12/2020 CNPJ: 07.741.892/0001-20
 Número de Ordem do Livro: 7
 Período Selecionado: 01 de Janeiro de 2020 a 31 de Dezembro de 2020

Descrição	Nota	Saldo Inicial	Saldo Final
INVESTIMENTOS DECORRENTES DE INCENTIVOS FISCAIS IMOBILIZADO		R\$ 62.803,17	R\$ 0,00
IMOBILIZADO - AQUISIÇÃO		R\$ 629.195,00	R\$ 1.902.767,62
PASSIVO		R\$ 4.141.146,48	R\$ 7.233.068,44
PASSIVO CIRCULANTE		R\$ 821.803,06	R\$ 2.292.598,24
OBRIGAÇÕES DO CIRCULANTE		R\$ 821.803,06	R\$ 2.292.598,24
BENEFÍCIOS E ENCARGOS SOCIAIS - CIRCULANTE		R\$ 4.689,42	R\$ 80.554,44
SALÁRIOS A PAGAR		R\$ 0,00	R\$ 50.320,00
INSS A RECOLHER		R\$ 283,23	R\$ 10.750,52
FGTS A RECOLHER		R\$ 1.379,48	R\$ 5.342,53
DEMAIS ENCARGOS A RECOLHER		R\$ 3.026,71	R\$ 0,00
BENEFÍCIOS RESCISÓRIOS A PAGAR		R\$ 0,00	R\$ 14.141,39
FORNECEDORES - CIRCULANTE		R\$ 193.251,38	R\$ 1.709.088,85
FORNECEDORES - NACIONAIS		R\$ 193.251,38	R\$ 1.709.088,85
CONTAS A PAGAR - CIRCULANTE		R\$ 0,00	R\$ 0,00
ADIANTAMENTO DE CLIENTES		R\$ 0,00	R\$ 0,00
EMPRESTIMOS OU FINANCIAMENTOS - CIRCULANTE		R\$ 596.875,33	R\$ (0,00)
EMPRESTIMOS OU FINANCIAMENTOS - NO PAIS - CIRCULANTE		R\$ 596.875,33	R\$ (0,00)
OBRIGAÇÕES FISCAIS - CIRCULANTE		R\$ 4.934,60	R\$ 207.628,40
IRRF A RECOLHER		R\$ 457,12	R\$ 2.480,56
PIS A RECOLHER		R\$ 590,13	R\$ 33.469,97
COFINS A RECOLHER		R\$ 2.723,69	R\$ 154.476,80
TRIBUTOS MUNICIPAIS A RECOLHER		R\$ 1.008,40	R\$ 11.320,89
IMPOSTOS PARCELADOS A RECOLHER - CIRCULANTE		R\$ 0,00	R\$ 0,00
OUTROS IMPOSTOS A RECOLHER		R\$ 155,26	R\$ 5.880,18
PROVISÕES - CIRCULANTE		R\$ 22.052,33	R\$ 292.158,32
PROVISAO PARA IMPOSTO DE RENDA		R\$ 12.215,80	R\$ 177.981,80
PROVISAO PARA CSLL		R\$ 9.836,53	R\$ 99.350,17
PROVISAO DE FÉRIAS		R\$ 0,00	R\$ 14.826,35
PROVISAO DE 13º SALÁRIOS		R\$ 0,00	R\$ 0,00

Este documento é parte integrante de escrituração cuja autenticação se comprova pelo recibo de número 02.FD.0F.3F.E2.65.CF.70.3B.4C.C9.31.6C.85.FB.01.09.BC.61.AA-7, nos termos do Decreto nº 8.683/2016.

Este relatório foi gerado pelo Sistema Público de Escrituração Digital – Sped

Versão 8.0.5 do Visualizador

Página 2 de 3

CONSTRUTORA RIO NEGRO EIRELI
 CNPJ: 07.741.892/0001-20

BALANÇO PATRIMONIAL

Entidade: CONSTRUTORA RIO NEGRO EIRELI
 Período da Escrituração: 01/01/2020 a 31/12/2020 CNPJ: 07.741.892/0001-20
 Número de Ordem do Livro: 7
 Período Selecionado: 01 de Janeiro de 2020 a 31 de Dezembro de 2020

Descrição	Nota	Saldo Inicial	Saldo Final
OUTRAS OBRIGAÇÕES - CIRCULANTE		R\$ 0,00	R\$ 3.168,23
OUTRAS OBRIGAÇÕES - CIRCULANTE		R\$ 0,00	R\$ 3.168,23
PASSIVO NÃO CIRCULANTE		R\$ 261.022,36	R\$ 224.544,46
OBRIGAÇÕES DE LONGO PRAZO		R\$ 261.022,36	R\$ 224.544,46
OBRIGAÇÕES FISCAIS - LONGO PRAZO		R\$ 261.022,36	R\$ 224.544,46
PARCELAMENTOS ESPECIAIS FEDERAIS - LONGO PRAZO		R\$ 261.022,36	R\$ 224.544,46
PATRIMÔNIO LÍQUIDO		R\$ 3.058.321,06	R\$ 4.715.925,74
CAPITAL SOCIAL		R\$ 2.800.000,00	R\$ 2.800.000,00
CAPITAL REALIZADO - RESIDENTES NO PAÍS		R\$ 2.800.000,00	R\$ 2.800.000,00
CAPITAL SUBSCRITO DE DOMICILIADOS NO PAÍS		R\$ 2.800.000,00	R\$ 2.800.000,00
RESERVAS		R\$ 258.321,06	R\$ 406.909,74
RESERVAS DE LUCROS		R\$ 258.321,06	R\$ 406.909,74
RESERVA LEGAL		R\$ 258.321,06	R\$ 406.909,74
OUTRAS CONTAS DO PATRIMONIO LÍQUIDO		R\$ 0,00	R\$ 1.509.016,00
OUTRAS CONTAS DO PATRIMONIO LÍQUIDO		R\$ 0,00	R\$ 1.509.016,00
LUCROS ACUMULADOS		R\$ 0,00	R\$ 1.509.016,00
AJUSTES DE EXERCÍCIOS ANTERIORES (+/-)		R\$ 0,00	R\$ 0,00

Este documento é parte integrante de escrituração cuja autenticação se comprova pelo recibo de número 02.FD.0F.3F.E2.65.CF.70.3B.4C.C9.31.6C.85.FB.01.09.BC.61.AA-7, nos termos do Decreto nº 8.683/2016.

Este relatório foi gerado pelo Sistema Público de Escrituração Digital – Sped

Versão 8.0.5 do Visualizador

Página 3 de 3

CONSTRUTORA RIO NEGRO EIRELI
 CNPJ: 07.741.892/0001-20

DEMONSTRAÇÃO DE RESULTADO DO EXERCÍCIO



Entidade: CONSTRUTORA RIO NEGRO EIRELI
 Período da Escrituração: 01/01/2020 a 31/12/2020 CNPJ: 07.741.892/0001-20
 Número de Ordem do Livro: 7
 Período Selecionado: 01 de Janeiro de 2020 a 31 de Dezembro de 2020

Descrição	Nota	Saldo anterior	Saldo atual
RECEITA BRUTA		R\$ 0,00	R\$ 11.404.623,02
RECEITA BRUTA		R\$ 0,00	R\$ 11.404.623,02
(-) (-) DEDUÇÕES DA RECEITA BRUTA		R\$ 0,00	R\$ (559.794,17)
(-) DEDUÇÕES DA RECEITA BRUTA		R\$ 0,00	R\$ (559.794,17)
RECEITA LÍQUIDA		R\$ 0,00	R\$ 10.844.828,85
(-) CUSTO DAS VENDAS/SERVIÇOS		R\$ 0,00	R\$ (3.429.257,85)
(-) CUSTOS DOS BENS E SERVIÇOS DA ATIVIDADE GERAL		R\$ 0,00	R\$ (3.429.257,85)
LUCRO BRUTO		R\$ 0,00	R\$ 7.415.571,00
(-) DESPESAS OPERACIONAIS		R\$ 0,00	R\$ (2.933.398,80)
(-) DESPESAS OPERACIONAIS DA ATIVIDADE GERAL		R\$ 0,00	R\$ (2.933.398,80)
(-) OUTRAS RECEITAS E DESPESAS OPERACIONAIS		R\$ 0,00	R\$ (1.175.824,63)
OUTRAS RECEITAS OPERACIONAIS DA ATIVIDADE GERAL		R\$ 0,00	R\$ 350.087,46
(-) OUTRAS DESPESAS OPERACIONAIS DA TIVIDADE GERAL		R\$ 0,00	R\$ (1.525.912,09)
RESULTADO OPERACIONAL LÍQUIDO		R\$ 0,00	R\$ 3.306.347,57
RESULTADO ANTES DOS IMPOSTOS		R\$ 0,00	R\$ 3.306.347,57
(-) PROVISÃO PARA IR E CSLL		R\$ 0,00	R\$ (334.573,79)
(-) PROVISAO PARA IRPJ E CSLL		R\$ 0,00	R\$ (334.573,79)
RESULTADO LÍQUIDO		R\$ 0,00	R\$ 2.971.773,78
RESULTADO LÍQUIDO APÓS PARTICIPAÇÕES		R\$ 0,00	R\$ 2.971.773,78

Este documento é parte integrante de escrituração cuja autenticação se comprova pelo recibo de número 02.FD.0F.3F.E2.65.CF.70.3B.4C.C9.31.6C.85.FB.01.09.BC.61.AA-7, nos termos do Decreto nº 8.683/2016.

Este relatório foi gerado pelo Sistema Público de Escrituração Digital – Sped

versão 8.0.3 do Visualizador

Página 1 de 1

CONSTRUTORA RIO NEGRO EIRELI
 CNPJ: 07.741.892/0001-20

DEMONSTRAÇÃO DAS MUTAÇÕES DO PATRIMÔNIO LÍQUIDO



Entidade: CONSTRUTORA RIO NEGRO EIRELI
Período da Escrituração: 01/01/2020 a 31/12/2020 CNP 07.741.892/0001-20 Número de Ordem do Livro: 7
Período Selecionado: 01 de Janeiro de 2020 a 31 de Dezembro de 2020

Histórico		Codigo de Aglutinação das Contas de Patrimônio Líquido	
			Capital Social (R\$)
Saldo Inicial em 01.01.2020			2.800.000,00
Capital Social Integralizado			0,00
Reserva De Lucros			0,00
Lucros Acumulados			0,00
Prejuizos Acumulados			0,00
Capital Social Subscrito			0,00
Reserva de Capital			0,00
Saldo Final em 31.12.2020			2.800.000,00

Notas

Este documento é parte integrante de escrituração cuja autenticação se comprova pelo recibo de número 02.FD.0F.3F.E2.65.CF.70.3B.4C.C9.31.6C.85.FB.01.09.BC.61.AA-7, nos termos do Decreto nº 8.683/2016.

Este relatório foi gerado pelo Sistema Público de Escrituração Digital – Sped Versão 8.0.3 do Visualizador

CONSTRUTORA RIO NEGRO EIRELI
CNPJ: 07.741.892/0001-20

(Handwritten signatures and initials)

**CONSELHO REGIONAL DE CONTABILIDADE - AMAZONAS****CERTIDÃO DE REGULARIDADE PROFISSIONAL**

O CONSELHO REGIONAL DE CONTABILIDADE - AMAZONAS CERTIFICA que o profissional identificado no presente documento encontra-se em situação REGULAR neste Regional, apto ao exercício da atividade contábil nesta data, de acordo com as suas prerrogativas profissionais, conforme estabelecido no art. 25 e 26 do Decreto-Lei n.º 9.295/46.

Informamos que a presente certidão não quita nem invalida quaisquer débitos ou infrações que, posteriormente, venham a ser apurados contra o titular deste registro, bem como não atesta a regularidade dos trabalhos técnicos elaborados pelo profissional da Contabilidade.

**CONSELHO REGIONAL DE CONTABILIDADE - AMAZONAS**

Certidão n.º: AM/2022/00000092
Nome: JONAS CHAVES DA SILVA CPF: 950.189.302-25
CRC/UF n.º AM-015491/O Categoria: CONTADOR
Validade: 13.04.2022
Finalidade: BALANÇO PATRIMONIAL, REGISTRADO NA JUNTA COMERCIAL

Confirme a existência deste documento na página
<https://www3.cfc.org.br/spwAM/ConsultaCadastral/Principal.aspx>, mediante número de controle a seguir:

CPF : 950.189.302-25 Controle : 1921.3803.5372.6941



PODER JUDICIÁRIO
TRIBUNAL DE JUSTIÇA DO ESTADO DO AMAZONAS
Comarca de Manaus

CERTIDÃO ESTADUAL DE DISTRIBUIÇÃO
FALÊNCIA E RECUPERAÇÃO DE CRÉDITO

CERTIDÃO Nº: 005937947

FOLHA: 1/1

A autenticidade desta certidão poderá ser confirmada pela internet no site do Tribunal de Justiça.

Pesquisando os registros de distribuição de feitos no sistema informatizado do Tribunal de Justiça do Estado do Amazonas, no período de 20 anos anteriores a data de 13/02/2022, Certifico NADA CONSTAR em nome de:

CONSTRUTORA RIO NEGRO EIRELI, vinculado ao CNPJ: 07.741.892/0001-20. *****

Certidão expedida gratuitamente pela internet, com validade de 30 dias.

Manaus, segunda-feira, 14 de fevereiro de 2022.

PEDIDO Nº:

0005937947



CONSTRUTORA RIO NEGRO EIRELI
CNPJ: 07.741.892/0001-20

*M
E
A*