



Ministério da Economia
Secretaria Especial de Desburocratização, Gestão e Governo Digital
Secretaria de Gestão

Sistema de Cadastramento Unificado de Fornecedores - SICAF

Declaração

Declaramos para os fins previstos na Lei nº 8.666, de 1993, conforme documentação registrada no SICAF, que a situação do fornecedor no momento é a seguinte:

Dados do Fornecedor

CNPJ: 24.698.829/0001-78 DUNS®: 94*****00
Razão Social: JBCONSGRAF CONSTRUÇOES E IMPRESSOES EIRELI
Nome Fantasia: CONSGRAF CONSTRUÇOES
Situação do Fornecedor: Credenciado Data de Vencimento do Cadastro: 19/06/2023
Natureza Jurídica: EMPRESA INDIVIDUAL DE RESPONSABILIDADE LIMITADA (DE NATUREZA EMPRESÁRIA)
MEI: Não
Porte da Empresa: Micro Empresa

Ocorrências e Impedimentos

Ocorrência: Nada Consta
Impedimento de Licitar: Nada Consta

Níveis cadastrados:

Fornecedor possui alguma pendência no Nível de Cadastramento indicado. Verifique mais informações sobre pendências nas funcionalidades de consulta.

I - Credenciamento

II - Habilitação Jurídica

III - Regularidade Fiscal e Trabalhista Federal

Receita Federal e PGFN Validade: 25/12/2022
FGTS Validade: 12/10/2022
Trabalhista (<http://www.tst.jus.br/certidao>) Validade: 20/03/2023

IV - Regularidade Fiscal Estadual/Distrital e Municipal (Possui Pendência)

Receita Estadual/Distrital Validade: 06/10/2022
Receita Municipal Validade: 01/12/2022

V - Qualificação Técnica

VI - Qualificação Econômico-Financeira

Validade: 31/05/2023

Esta declaração é uma simples consulta e não tem efeito legal

Emitido em: 21/09/2022 10:30

CPF: 285.136.492-87 Nome: JOSUE BRUNO BARBOZA

Ass: _____

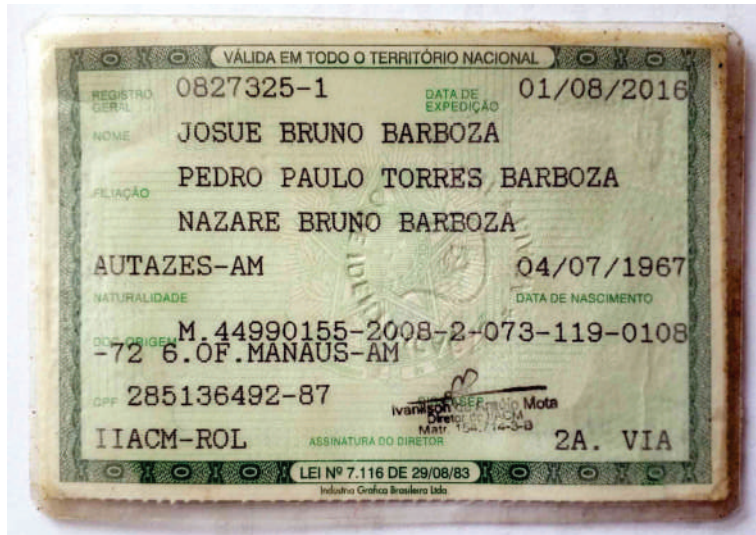



Ministério da Economia
Secretaria de Governo Digital
Departamento Nacional de Registro Empresarial e Integração
Secretaria de Estado de Planejamento, Desenvolvimento, Ciência,
Tecnologia e Inovação – SEPLANCTI

Nº DO PROTOCOLO (Uso da Junta Comercial)

NIRE (da sede ou filial, quando a sede for em outra UF)

13600036902

Código da Natureza Jurídica

2305

Nº de Matrícula do Agente Auxiliar do Comércio

1 - REQUERIMENTO

ILMO(A). SR.(A) PRESIDENTE DA Junta Comercial do Estado do Amazonas

Nome: JBCONSGRAF CONSTRUCOES E IMPRESSOES EIRELI - ME

(da Empresa ou do Agente Auxiliar do Comércio)

requer a V.Sª o deferimento do seguinte ato:

Nº FCN/REMP



AMP2100088735

Nº DE VIAS	CÓDIGO DO ATO	CÓDIGO DO EVENTO	QTDE	DESCRIÇÃO DO ATO / EVENTO
------------	---------------	------------------	------	---------------------------

1	002			ALTERACAO
		021	1	ALTERACAO DE DADOS (EXCETO NOME EMPRESARIAL)
		051	1	CONSOLIDACAO DE CONTRATO/ESTATUTO
		2003	1	ALTERACAO DE SOCIO/ADMINISTRADOR
		2244	1	ALTERACAO DE ATIVIDADES ECONOMICAS (PRINCIPAL E SECUNDARIAS)

MANAUS

Local

5 Agosto 2021

Data

Representante Legal da Empresa / Agente Auxiliar do Comércio:

Nome: _____

Assinatura: _____

Telefone de Contato: _____

2 - USO DA JUNTA COMERCIAL

DECISÃO SINGULAR

DECISÃO COLEGIADA

Nome(s) Empresarial(ais) igual(ais) ou semelhante(s):

SIM

SIM

Processo em Ordem À decisão

____/____/____
Data

NÃO

____/____/____
Data

Responsável

NÃO

____/____/____
Data

Responsável

Responsável

DECISÃO SINGULAR

Processo em exigência. (Vide despacho em folha anexa)

Processo deferido. Publique-se e archive-se.

Processo indeferido. Publique-se.

2ª Exigência

3ª Exigência

4ª Exigência

5ª Exigência

____/____/____
Data

Responsável

DECISÃO COLEGIADA

Processo em exigência. (Vide despacho em folha anexa)

Processo deferido. Publique-se e archive-se.

Processo indeferido. Publique-se.

2ª Exigência

3ª Exigência

4ª Exigência

5ª Exigência

____/____/____
Data

Vogal

Vogal

Vogal

Presidente da _____ Turma

OBSERVAÇÕES



Junta Comercial do Estado do Amazonas

Certifico registro sob o nº 1131002 em 05/08/2021 da Empresa JBCONSGRAF CONSTRUCOES E IMPRESSOES EIRELI - ME, CNPJ 24698829000178 e protocolo 210445327 - 04/08/2021. Autenticação: EABF60206BDDA2D27E211999A5AC72872FE042. Lycia Fabíola Santos de Andrade - Secretário-Geral. Para validar este documento, acesse <http://www.jucea.am.gov.br> e informe nº do protocolo 21/044.532-7 e o código de segurança HMWg Esta cópia foi autenticada digitalmente e assinada em 09/08/2021 por Lycia Fabíola Santos de Andrade – Secretário-Geral.



JUNTA COMERCIAL DO ESTADO DO AMAZONAS

Registro Digital

Capa de Processo

Identificação do Processo		
Número do Protocolo	Número do Processo Módulo Integrador	Data
21/044.532-7	AMP2100088735	04/08/2021

Identificação do(s) Assinante(s)		
CPF	Nome	Data Assinatura
285.136.492-87	JOSUE BRUNO BARBOZA	05/08/2021

Assinado utilizando o(s) seguinte(s) selo(s) do  

Selo Ouro - Biometria TSE, Selo Ouro - Certificado Digital, Selo Prata - Biometria Facial

Junta Comercial do Estado do Amazonas



Junta Comercial do Estado do Amazonas

Certifico registro sob o nº 1131002 em 05/08/2021 da Empresa JBCONSGRAF CONSTRUCOES E IMPRESSOES EIRELI - ME, CNPJ 24698829000178 e protocolo 210445327 - 04/08/2021. Autenticação: EABF60206BDDA2D27E211999A5AC72872FE042. Lycia Fabíola Santos de Andrade - Secretário-Geral. Para validar este documento, acesse <http://www.jucea.am.gov.br> e informe nº do protocolo 21/044.532-7 e o código de segurança HMWg Esta cópia foi autenticada digitalmente e assinada em 09/08/2021 por Lycia Fabíola Santos de Andrade – Secretário-Geral.

**4ª ALTERAÇÃO DO ATO CONSTITUTIVO DE EMPRESA
INDIVIDUAL DE RESPONSABILIDADE LITADA**

**JBCONSGRAF CONSTRUÇÕES E IMPRESSÕES
EIRELI – ME**

CNPJ: 24.698.829/0001-78

NIRE: 13600036902

JOSUE BRUNO BARBOZA, nacionalidade BRASILEIRA, EMPRESÁRIO, Casado, regime de bens Comunhão Parcial, nº do CPF 285.136.492-87, documento de identidade 0827325-1, SSP, AM, com domicílio / residência a RUA UBAITABA, nº 13, bairro LÍRIO DO VALE, município MANAUS - AMAZONAS, CEP 69.038-004.

Na condição de proprietário da empresa **JBCONSGRAF CONSTRUÇÕES E IMPRESSÕES EIRELI - EPP** inscrita no CNPJ (MF) sob nº **24.698.829/0001-78**, situada com sede na AV PRESIDENTE KENNEDY, 466, LOJA 02, bairro EDUCANDOS, município MANAUS - AM, CEP 69.074-000, cujo ato Constitutivo está arquivado na Junta Comercial do Estado do Amazonas – JUCEA sob nº **13600036902**, resolve alterar o seu ato constitutivo, mediante as seguintes Cláusulas e Condições:

CLÁUSULA PRIMEIRA – O Titular resolve alterar o Objeto Social da EIRELI:

4399103- OBRAS DE ALVENARIA

1340501- ESTAMPARIA E TEXTURIZACAO EM FIOS, TECIDOS, ARTEFATOS TEXTEIS E PECAS DO VESTUARIO

1629301- FABRICACAO DE ARTEFATOS DIVERSOS DE MADEIRA, EXCETO MOVEIS

1811302- IMPRESSAO DE LIVROS, REVISTAS E OUTRAS PUBLICACOES PERIODICAS

1813001- IMPRESSAO DE MATERIAL PARA USO PUBLICITARIO

1813099- IMPRESSAO DE MATERIAL PARA OUTROS USOS

1822901- SERVICOS DE ENCADERNACAO E PLASTIFICACAO

1822999-SERVICOS DE ACABAMENTOS GRAFICOS, EXCETO ENCADERNACAO E PLASTIFICACAO

1830001- REPRODUCAO DE SOM EM QUALQUER SUPORTE



1830002- REPRODUCAO DE VIDEO EM QUALQUER SUPORTE
2330301- FABRICACAO DE ESTRUTURAS PRE-MOLDADAS
DE CONCRETO ARMADO, EM SERIE E SOB ENCOMENDA
2330302- FABRICACAO DE ARTEFATOS DE CIMENTO
PARA USO NA CONSTRUCAO
2330304- FABRICACAO DE CASAS PRE-MOLDADAS DE
CONCRETO
2511000- FABRICACAO DE ESTRUTURAS METALICAS
2512800- FABRICACAO DE ESQUADRIAS DE METAL
2599301- SERVICOS DE CONFECCAO DE ARMACOES
METALICAS PARA A CONSTRUCAO
3299003- FABRICACAO DE LETRAS, LETREIROS E PLACAS
DE QUALQUER MATERIAL, EXCETO LUMINOSOS
3299004- FABRICACAO DE PAINES E LETREIROS LUMINOSOS
3313901-MANUTENCAO E REPARACAO DE GERADORES,
TRANSFORMADORES E MOTORES ELETRICOS
3317101- MANUTENCAO E REPARACAO DE EMBARCACOES E
ESTRUTURAS FLUTUANTES
3321000- INSTALACAO DE MAQUINAS E EQUIPAMENTOS
INDUSTRIAIS
3329501- SERVICOS DE MONTAGEM DE MOVEIS DE
QUALQUER MATERIAL
3600602- DISTRIBUICAO DE AGUA POR CAMINHOES
3701100- GESTAO DE REDES DE ESGOTO
3702900- ATIVIDADES RELACIONADAS A ESGOTO, EXCETO
A GESTAO DE REDES
4120400- CONSTRUCAO DE EDIFICIOS
4213800- OBRAS DE URBANIZACAO - RUAS, PRACAS E
CALCADAS
4221901- CONSTRUCAO DE BARRAGENS E REPRESAS
PARA GERACAO DE ENERGIA ELETRICA
4222701- CONSTRUCAO DE REDES DE ABASTECIMENTO DE
AGUA, COLETA DE ESGOTO E CONSTRUCOES CORRELATAS,
EXCETO OBRAS DE IRRIGACAO
4292801- MONTAGEM DE ESTRUTURAS METALICAS



4299501- CONSTRUCAO DE INSTALACOES ESPORTIVAS E RECREATIVAS

4299599- OUTRAS OBRAS DE ENGENHARIA CIVIL NAO ESPECIFICADAS ANTERIORMENTE

4311801- DEMOLICAO DE EDIFICIOS E OUTRAS ESTRUTURAS

4311802- PREPARACAO DE CANTEIRO E LIMPEZA DE TERRENO

4313400- OBRAS DE TERRAPLENAGEM

4319300- SERVICOS DE PREPARACAO DO TERRENO NAO ESPECIFICADOS ANTERIORMENTE

4321500- INSTALACAO E MANUTENCAO ELETRICA

4322302- INSTALACAO E MANUTENCAO DE SISTEMAS CENTRAIS DE AR CONDICIONADO, DE VENTILACAO E REFRIGERACAO

4322303- INSTALACOES DE SISTEMA DE PREVENCAO CONTRA INCENDIO

4329101- INSTALACAO DE PAINELIS PUBLICITARIOS

4329105- TRATAMENTOS TERMICOS, ACUSTICOS OU DE VIBRACAO

4330401- IMPERMEABILIZACAO EM OBRAS DE ENGENHARIA CIVIL

4330402-INSTALACAO DE PORTAS, JANELAS, TETOS, DIVISORIAS E ARMARIOS EMBUTIDOS DE QUALQUER MATERIAL

4330403- OBRAS DE ACABAMENTO EM GESSO E ESTUQUE

4330404- SERVICOS DE PINTURA DE EDIFICIOS EM GERAL

4330405- APLICACAO DE REVESTIMENTOS E DE RESINAS EM INTERIORES E EXTERIORES

4330499- OUTRAS OBRAS DE ACABAMENTO DA CONSTRUCAO

4391600- OBRAS DE FUNDACOES

4399104- SERVICOS DE OPERACAO E FORNECIMENTO DE EQUIPAMENTOS PARA TRANSPORTE E ELEVACAO DE CARGAS E PESSOAS PARA USO EM OBRAS

4399105- PERFURACAO E CONSTRUCAO DE POCOS DE AGUA

4399199-SERVICOS ESPECIALIZADOS PARA CONSTRUCAO



NAO ESPECIFICADOS ANTERIORMENTE

4615000- REPRESENTANTES COMERCIAIS E AGENTES DO COMERCIO DE ELETRODOMESTICOS, MOVEIS E ARTIGOS DE USO DOMESTICO

4618402- REPRESENTANTES COMERCIAIS E AGENTES DO COMERCIO DE INSTRUMENTOS E MATERIAIS ODONTO-MEDICO-HOSPITALARES

4645101- COMERCIO ATACADISTA DE INSTRUMENTOS E MATERIAIS PARA USO MEDICO, CIRURGICO, HOSPITALAR E DE LABORATORIOS

4649408- COMERCIO ATACADISTA DE PRODUTOS DE HIGIENE, LIMPEZA E CONSERVACAO DOMICILIAR

4686901- COMERCIO ATACADISTA DE PAPEL E PAPELAO EM BRUTO

4712100- COMERCIO VAREJISTA DE MERCADORIAS EM GERAL, COM PREDOMINANCIA DE PRODUTOS ALIMENTICIOS - MINIMERCADOS, MERCEARIAS E ARMAZENS

4744005- COMERCIO VAREJISTA DE MATERIAIS DE CONSTRUCAO NAO ESPECIFICADOS ANTERIORMENTE

4751201- COMERCIO VAREJISTA ESPECIALIZADO DE EQUIPAMENTOS E SUPRIMENTOS DE INFORMATICA

4789005-COMERCIO VAREJISTA DE PRODUTOS SANEANTES DOMISSANITARIOS

4923002- SERVICO DE TRANSPORTE DE PASSAGEIROS - LOCAAO DE AUTOMOVEIS COM MOTORISTA

4924800- TRANSPORTE ESCOLAR

4930202- TRANSPORTE RODOVIARIO DE CARGA, EXCETO PRODUTOS PERIGOSOS E MUDANCAS, INTERMUNICIPAL, INTERESTADUAL E INTERNACIONAL

5620101-FORNECIMENTO DE ALIMENTOS PREPARADOS PREPONDERANTEMENTE PARA EMPRESAS

5620104-FORNECIMENTO DE ALIMENTOS



PREPARADOS PREPONDERANTEMENTE PARA
CONSUMO DOMICILIAR 5823900- EDICAO
INTEGRADA A IMPRESSAO DE REVISTAS
5911199- ATIVIDADES DE PRODUCAO CINEMATOGRAFICA,
DE VIDEOS E DE PROGRAMAS DE TELEVISAO NAO
ESPECIFICADAS ANTERIORMENTE 5920100- ATIVIDADES
DE GRAVACAO DE SOM E DE EDICAO DE MUSICA
6821801- CORRETAGEM NA COMPRA E VENDA E AVALIACAO
DE IMOVEIS
7111100- SERVICOS DE ARQUITETURA
7112000- SERVICOS DE ENGENHARIA
7119701- SERVICOS DE CARTOGRAFIA, TOPOGRAFIA E
GEODESIA
7119702- ATIVIDADES DE ESTUDOS GEOLOGICOS
7319003- MARKETING DIRETO
7319099- OUTRAS ATIVIDADES DE PUBLICIDADE NAO
ESPECIFICADAS ANTERIORMENTE
7719599- LOCACAO DE OUTROS MEIOS DE TRANSPORTE NAO
ESPECIFICADOS ANTERIORMENTE, SEM CONDUTOR
7729203- ALUGUEL DE MATERIAL MEDICO
7732201- ALUGUEL DE MAQUINAS E EQUIPAMENTOS PARA
CONSTRUCAO SEM OPERADOR, EXCETO ANDAIMES
7732202- ALUGUEL DE ANDAIMES
7733100- ALUGUEL DE MAQUINAS E EQUIPAMENTOS PARA
ESCRITORIO
7739003- ALUGUEL DE PALCOS, COBERTURAS E OUTRAS
ESTRUTURAS DE USO TEMPORARIO, EXCETO ANDAIMES
7739099- ALUGUEL DE OUTRAS MAQUINAS E
EQUIPAMENTOS COMERCIAIS E INDUSTRIAIS NAO
ESPECIFICADOS ANTERIORMENTE, SEM OPERADOR
8111700- SERVICOS COMBINADOS PARA APOIO A
EDIFICIOS, EXCETO CONDOMINIOS PREDIAIS
8121400- LIMPEZA EM PREDIOS E EM DOMICILIOS
8129000 ATIVIDADES DE LIMPEZA NAO



ESPECIFICADAS ANTERIORMENTE

8130300- ATIVIDADES PAISAGISTICAS

8219901- FOTOCOPIAS

8299703- SERVICOS DE GRAVACAO DE CARIMBOS, EXCETO CONFECCAO

9001999- ARTES CENICAS, ESPETACULOS E ATIVIDADES COMPLEMENTARES NAO ESPECIFICADOS ANTERIORMENTE

9529102- CHAVEIROS

9601703- TOALHEIROS

CLASULA SEGUNDA: ALTERAÇÃO DO CAPITAL

O titular resolve aumentar o Capital Social da EIRELI para R\$ 300.000,00 (Trezentos Mil Reais).

CLÁUSULA TERCEIRA – Da Declaração de integralização do Capital:

O subscritor declara que o capital social encontra-se completamente integralizado em moeda corrente nacional.

CLÁUSULA QUARTA – A responsabilidade do titular é limitada ao capital integralizado.

Em face das deliberações acima, resolvem os quotistas consolidar o CONTRATO SOCIAL, o qual passa a vigorar com a seguinte nova redação:

CONSOLIDAÇÃO DA EMPRESA INDIVIDUAL DE
RESPONSABILIDADE LIMITADA EIRELI
JBCONSGRAF CONSTRUÇÕES E IMPRESSÕES
EIRELI – ME
CNPJ: 24.698.829/0001-78

JOSUE BRUNO BARBOZA, nacionalidade BRASILEIRA, EMPRESÁRIO, Casado, regime de bens Comunhão Parcial, nº do



CPF 285.136.492-87, documento de identidade 0827325-1, SSP, AM, com domicílio / residência a RUA UBAITABA, nº 13, bairro LÍRIO DO VALE, município MANAUS - AMAZONAS, CEP 69.038-004.

Na condição de proprietário da empresa **JBCONSGRAF CONSTRUÇÕES E IMPRESSÕES EIRELI - EPP** inscrita no CNPJ (MF) sob nº **24.698.829/0001-78**, situada com sede Rua Francisco Lustosa, Nº 3, Bairro: São Raimundo CEP: 69.027-029, Manaus-Amazonas., cujo ato Constitutivo está arquivado na Junta Comercial do Estado do Amazonas – JUCEA sob nº **13600036902**, consolida o presente ato mediante as seguintes Cláusulas e Condições:

CLÁUSULA PRIMEIRA – A empresa gira sob a denominação de **JBCONSGRAF CONSTRUÇÕES E IMPRESSÕES EIRELI – ME**

CLÁUSULA SEGUNDA – A EIRELI tem sua sede na cidade de Manaus estado do Amazonas, na Rua Francisco Lustosa, Nº 3, Bairro: São Raimundo CEP: 69.027-029, Manaus-Amazonas.

CLÁUSULA TERCEIRA – A EIRELI tem por objetivo social:

4399103- OBRAS DE ALVENARIA

1340501- ESTAMPARIA E TEXTURIZACAO EM FIOS, TECIDOS, ARTEFATOS TEXTEIS E PECAS DO VESTUARIO

1629301- FABRICACAO DE ARTEFATOS DIVERSOS DE MADEIRA, EXCETO MOVEIS

1811302- IMPRESSAO DE LIVROS, REVISTAS E OUTRAS PUBLICACOES PERIODICAS

1813001- IMPRESSAO DE MATERIAL PARA USO PUBLICITARIO

1813099- IMPRESSAO DE MATERIAL PARA OUTROS USOS

1822901- SERVICOS DE ENCADERNACAO E PLASTIFICACAO

1822999-SERVICOS DE ACABAMENTOS GRAFICOS, EXCETO ENCADERNACAO E PLASTIFICACAO

1830001- REPRODUCAO DE SOM EM QUALQUER SUPORTE

1830002- REPRODUCAO DE VIDEO EM QUALQUER SUPORTE



2330301- FABRICACAO DE ESTRUTURAS PRE-MOLDADAS DE CONCRETO ARMADO, EM SERIE E SOB ENCOMENDA

2330302- FABRICACAO DE ARTEFATOS DE CIMENTO PARA USO NA CONSTRUCAO

2330304- FABRICACAO DE CASAS PRE-MOLDADAS DE CONCRETO

2511000- FABRICACAO DE ESTRUTURAS METALICAS

2512800- FABRICACAO DE ESQUADRIAS DE METAL

2599301- SERVICOS DE CONFECCAO DE ARMACOES METALICAS PARA A CONSTRUCAO

3299003- FABRICACAO DE LETRAS, LETREIROS E PLACAS DE QUALQUER MATERIAL, EXCETO LUMINOSOS

3299004- FABRICACAO DE PAINELIS E LETREIROS LUMINOSOS

3313901-MANUTENCAO E REPARACAO DE GERADORES, TRANSFORMADORES E MOTORES ELETRICOS

3317101- MANUTENCAO E REPARACAO DE EMBARCACOES E ESTRUTURAS FLUTUANTES

3321000- INSTALACAO DE MAQUINAS E EQUIPAMENTOS INDUSTRIAIS

3329501- SERVICOS DE MONTAGEM DE MOVEIS DE QUALQUER MATERIAL

3600602- DISTRIBUICAO DE AGUA POR CAMINHOS

3701100- GESTAO DE REDES DE ESGOTO

3702900- ATIVIDADES RELACIONADAS A ESGOTO, EXCETO A GESTAO DE REDES

4120400- CONSTRUCAO DE EDIFICIOS

4213800- OBRAS DE URBANIZACAO - RUAS, PRACAS E CALCADAS

4221901- CONSTRUCAO DE BARRAGENS E REPRESAS PARA GERACAO DE ENERGIA ELETRICA

4222701- CONSTRUCAO DE REDES DE ABASTECIMENTO DE AGUA, COLETA DE ESGOTO E CONSTRUCOES CORRELATAS, EXCETO OBRAS DE IRRIGACAO

4292801- MONTAGEM DE ESTRUTURAS METALICAS

4299501- CONSTRUCAO DE INSTALACOES ESPORTIVAS E



RECREATIVAS

4299599- OUTRAS OBRAS DE ENGENHARIA CIVIL NAO
ESPECIFICADAS ANTERIORMENTE

4311801- DEMOLICAO DE EDIFICIOS E OUTRAS ESTRUTURAS

4311802- PREPARACAO DE CANTEIRO E LIMPEZA DE
TERRENO

4313400- OBRAS DE TERRAPLENAGEM

4319300- SERVICOS DE PREPARACAO DO TERRENO NAO
ESPECIFICADOS ANTERIORMENTE

4321500- INSTALACAO E MANUTENCAO ELETRICA

4322302- INSTALACAO E MANUTENCAO DE SISTEMAS
CENTRAIS DE AR CONDICIONADO, DE VENTILACAO E
REFRIGERACAO

4322303- INSTALACOES DE SISTEMA DE PREVENCAO
CONTRA INCENDIO

4329101- INSTALACAO DE PAINELIS PUBLICITARIOS

4329105- TRATAMENTOS TERMICOS, ACUSTICOS OU DE
VIBRACAO

4330401- IMPERMEABILIZACAO EM OBRAS DE ENGENHARIA
CIVIL

4330402-INSTALACAO DE PORTAS, JANELAS, TETOS,
DIVISORIAS E ARMARIOS EMBUTIDOS DE QUALQUER
MATERIAL

4330403- OBRAS DE ACABAMENTO EM GESSO E ESTUQUE

4330404- SERVICOS DE PINTURA DE EDIFICIOS EM GERAL

4330405- APLICACAO DE REVESTIMENTOS E DE RESINAS EM
INTERIORES E EXTERIORES

4330499- OUTRAS OBRAS DE ACABAMENTO DA CONSTRUCAO

4391600- OBRAS DE FUNDACOES

4399104- SERVICOS DE OPERACAO E FORNECIMENTO DE
EQUIPAMENTOS PARA TRANSPORTE E ELEVACAO DE
CARGAS E PESSOAS PARA USO EM OBRAS

4399105- PERFURACAO E CONSTRUCAO DE POCOS DE AGUA

4399199-SERVICOS ESPECIALIZADOS PARA CONSTRUCAO
NAO ESPECIFICADOS ANTERIORMENTE



4615000- REPRESENTANTES COMERCIAIS E AGENTES DO COMERCIO DE ELETRODOMESTICOS, MOVEIS E ARTIGOS DE USO DOMESTICO

4618402- REPRESENTANTES COMERCIAIS E AGENTES DO COMERCIO DE INSTRUMENTOS E MATERIAIS ODONTO-MEDICO-HOSPITALARES

4645101- COMERCIO ATACADISTA DE INSTRUMENTOS E MATERIAIS PARA USO MEDICO, CIRURGICO, HOSPITALAR E DE LABORATORIOS

4649408- COMERCIO ATACADISTA DE PRODUTOS DE HIGIENE, LIMPEZA E CONSERVACAO DOMICILIAR

4686901- COMERCIO ATACADISTA DE PAPEL E PAPELAO EM BRUTO

4712100- COMERCIO VAREJISTA DE MERCADORIAS EM GERAL, COM PREDOMINANCIA DE PRODUTOS ALIMENTICIOS - MINIMERCADOS, MERCEARIAS E ARMAZENS

4744005- COMERCIO VAREJISTA DE MATERIAIS DE CONSTRUCAO NAO ESPECIFICADOS ANTERIORMENTE

4751201- COMERCIO VAREJISTA ESPECIALIZADO DE EQUIPAMENTOS E SUPRIMENTOS DE INFORMATICA

4789005-COMERCIO VAREJISTA DE PRODUTOS SANEANTES DOMISSANITARIOS

4923002- SERVICO DE TRANSPORTE DE PASSAGEIROS - LOCACAO DE AUTOMOVEIS COM MOTORISTA

4924800- TRANSPORTE ESCOLAR

4930202- TRANSPORTE RODOVIARIO DE CARGA, EXCETO PRODUTOS PERIGOSOS E MUDANCAS, INTERMUNICIPAL, INTERESTADUAL E INTERNACIONAL

5620101-FORNECIMENTO DE ALIMENTOS PREPARADOS PREPONDERANTEMENTE PARA EMPRESAS

5620104-FORNECIMENTO DE ALIMENTOS PREPARADOS PREPONDERANTEMENTE PARA



CONSUMO DOMICILIAR 5823900- EDICAO
INTEGRADA A IMPRESSAO DE REVISTAS
5911199- ATIVIDADES DE PRODUCAO CINEMATOGRAFICA,
DE VIDEOS E DE PROGRAMAS DE TELEVISAO NAO
ESPECIFICADAS ANTERIORMENTE 5920100- ATIVIDADES
DE GRAVACAO DE SOM E DE EDICAO DE MUSICA
6821801- CORRETAGEM NA COMPRA E VENDA E AVALIACAO
DE IMOVEIS
7111100- SERVICOS DE ARQUITETURA
7112000- SERVICOS DE ENGENHARIA
7119701- SERVICOS DE CARTOGRAFIA, TOPOGRAFIA E
GEODESIA
7119702- ATIVIDADES DE ESTUDOS GEOLOGICOS
7319003- MARKETING DIRETO
7319099- OUTRAS ATIVIDADES DE PUBLICIDADE NAO
ESPECIFICADAS ANTERIORMENTE
7719599- LOCACAO DE OUTROS MEIOS DE TRANSPORTE NAO
ESPECIFICADOS ANTERIORMENTE, SEM CONDUTOR
7729203- ALUGUEL DE MATERIAL MEDICO
7732201- ALUGUEL DE MAQUINAS E EQUIPAMENTOS PARA
CONSTRUCAO SEM OPERADOR, EXCETO ANDAIMES
7732202- ALUGUEL DE ANDAIMES
7733100- ALUGUEL DE MAQUINAS E EQUIPAMENTOS PARA
ESCRITORIO
7739003- ALUGUEL DE PALCOS, COBERTURAS E OUTRAS
ESTRUTURAS DE USO TEMPORARIO, EXCETO ANDAIMES
7739099- ALUGUEL DE OUTRAS MAQUINAS E
EQUIPAMENTOS COMERCIAIS E INDUSTRIAIS NAO
ESPECIFICADOS ANTERIORMENTE, SEM OPERADOR
8111700- SERVICOS COMBINADOS PARA APOIO A
EDIFICIOS, EXCETO CONDOMINIOS PREDIAIS
8121400- LIMPEZA EM PREDIOS E EM DOMICILIOS
8129000 ATIVIDADES DE LIMPEZA NAO
ESPECIFICADAS ANTERIORMENTE



8130300- ATIVIDADES PAISAGISTICAS

8219901- FOTOCOPIAS

8299703- SERVICOS DE GRAVACAO DE CARIMBOS, EXCETO CONFECCAO

9001999- ARTES CENICAS, ESPETACULOS E ATIVIDADES COMPLEMENTARES NAO ESPECIFICADOS ANTERIORMENTE

9529102- CHAVEIROS

9601703- TOALHEIROS

CLÁUSULA QUARTA – O capital social desta EIRELI é de R\$ 300.000,00 (Trezentos e mil reais).

CLÁUSULA QUINTA – Da Declaração de integralização do Capital: O subscritor declara que o capital social encontra-se completamente integralizado em moeda corrente nacional.

CLÁUSULA SEXTA – A responsabilidade do titular é limitada ao capital integralizado.

CLÁUSULA SÉTIMA – A EMPRESA iniciou suas atividades em 02/05/2016 e seu prazo é por tempo indeterminado.

CLÁUSULA OITAVA – Administração e o uso da denominação da EIRELI serão exercidos integralmente por **JOSUE BRUNO BARBOZA**, titular da empresa, com plenos poderes de gestão.

- **Parágrafo Único: Da Declaração de Inexistência de impedimento para a Administração:** O administrador declara, sob as penas da Lei de que não está impedido de exercer a administração da EIRELI, por lei especial, ou virtude de condenação criminal ou por se encontrarem sob efeitos dela, a pena que vede, ainda que temporariamente, o acesso a cargos públicos ou por crime falimentar, de prevaricação, peita ou suborno, concussão, peculato ou



contra a economia popular, contra o sistema financeiro nacional, contra normas de defesa da concorrência, contra as relações de consumo, fé pública, ou a propriedade.

CLÁUSULA NONA – O exercício social encerra em coincidência com o encerramento do ano civil.

CLÁUSULA DÉCIMA – O titular da presente EIRELI declara, nos termos da lei, que não participa de nenhuma outra empresa dessa modalidade.

CLÁUSULA DÉCIMA PRIMEIRA- A empresa poderá a qualquer tempo, abrir ou fechar filial ou outra dependência, mediante ato de alteração do ato constitutivo.

Nesses Termos, o Titular firma o presente instrumento para que surta os efeitos legais.

CLÁUSULA DÉCIMA SEGUNDA- Ao término de cada exercício social, o administrador prestará contas justificadas de sua administração, procedendo a elaboração do inventário, do balanço patrimonial e do balanço de resultado econômico, cabendo ao titular os lucros ou perdas apurados.

CLÁUSULA DÉCIMA TERCEIRA - Fica eleito o foro de Manaus para o exercício e o cumprimento dos direitos e obrigações resultantes deste contrato.

Manaus, 30 de Julho de 2021.

JOSUE BRUNO BARBOZA
CPF 285.136.492-87





JUNTA COMERCIAL DO ESTADO DO AMAZONAS

Registro Digital

Documento Principal

Identificação do Processo		
Número do Protocolo	Número do Processo Módulo Integrador	Data
21/044.532-7	AMP2100088735	04/08/2021

Identificação do(s) Assinante(s)		
CPF	Nome	Data Assinatura
285.136.492-87	JOSUE BRUNO BARBOZA	05/08/2021

Assinado utilizando o(s) seguinte(s) selo(s) do  

Selo Ouro - Biometria TSE, Selo Ouro - Certificado Digital, Selo Prata - Biometria Facial

Junta Comercial do Estado do Amazonas



Junta Comercial do Estado do Amazonas

Certifico registro sob o nº 1131002 em 05/08/2021 da Empresa JBCONSGRAF CONSTRUCOES E IMPRESSOES EIRELI - ME, CNPJ 24698829000178 e protocolo 210445327 - 04/08/2021. Autenticação: EABF60206BDDA2D27E211999A5AC72872FE042. Lycia Fabíola Santos de Andrade - Secretário-Geral. Para validar este documento, acesse <http://www.jucea.am.gov.br> e informe nº do protocolo 21/044.532-7 e o código de segurança HMWg Esta cópia foi autenticada digitalmente e assinada em 09/08/2021 por Lycia Fabíola Santos de Andrade – Secretário-Geral.



TERMO DE AUTENTICAÇÃO - REGISTRO DIGITAL

Certifico que o ato, assinado digitalmente, da empresa JBCONSGRAF CONSTRUCOES E IMPRESSOES EIRELI - ME, de CNPJ 24.698.829/0001-78 e protocolado sob o número 21/044.532-7 em 04/08/2021, encontra-se registrado na Junta Comercial sob o número 1131002, em 05/08/2021. O ato foi deferido eletronicamente pelo examinador Edna dos Santos Watanabe.

Certifica o registro, a Secretária-Geral, Lycia Fabíola Santos de Andrade. Para sua validação, deverá ser acessado o sítio eletrônico do Portal de Serviços / Validar Documentos (<https://portalservicos.jucea.am.gov.br/Portal/pages/imagemProcesso/viaUnica.jsf>) e informar o número de protocolo e chave de segurança.

Capa de Processo

Assinante(s)		
CPF	Nome	Data Assinatura
285.136.492-87	JOSUE BRUNO BARBOZA	05/08/2021
Assinado utilizando o(s) seguinte(s) selo(s) do  		
Selo Ouro - Biometria TSE, Selo Ouro - Certificado Digital, Selo Prata - Biometria Facial		

Documento Principal

Assinante(s)		
CPF	Nome	Data Assinatura
285.136.492-87	JOSUE BRUNO BARBOZA	05/08/2021
Assinado utilizando o(s) seguinte(s) selo(s) do  		
Selo Ouro - Biometria TSE, Selo Ouro - Certificado Digital, Selo Prata - Biometria Facial		

Data de início dos efeitos do registro (art. 36, Lei 8.934/1994): 30/07/2021



Documento assinado eletronicamente por Edna dos Santos Watanabe, Servidor(a) Público(a), em 05/08/2021, às 10:27.



A autenticidade desse documento pode ser conferida no [portal de serviços da jucea](https://portalservicos.jucea.am.gov.br) informando o número do protocolo 21/044.532-7.





JUNTA COMERCIAL DO ESTADO DO AMAZONAS

Registro Digital

O ato foi deferido e assinado digitalmente por :

Identificação do(s) Assinante(s)	
CPF	Nome
720.917.462-15	LYCIA FABIOLA SANTOS DE ANDRADE

Junta Comercial do Estado do Amazonas



Manaus, quinta-feira, 05 de agosto de 2021



Junta Comercial do Estado do Amazonas

Certifico registro sob o nº 1131002 em 05/08/2021 da Empresa JBCONSGRAF CONSTRUCOES E IMPRESSOES EIRELI - ME, CNPJ 24698829000178 e protocolo 210445327 - 04/08/2021. Autenticação: EABF60206BDDA2D27E211999A5AC72872FE042. Lycia Fabíola Santos de Andrade - Secretário-Geral. Para validar este documento, acesse <http://www.jucea.am.gov.br> e informe nº do protocolo 21/044.532-7 e o código de segurança HMWg Esta cópia foi autenticada digitalmente e assinada em 09/08/2021 por Lycia Fabíola Santos de Andrade – Secretário-Geral.



Ministério da Economia
Secretaria de Governo Digital
Departamento Nacional de Registro Empresarial e Integração
Secretaria de Estado de Planejamento, Desenvolvimento, Ciência,
Tecnologia e Inovação – SEPLANCTI

Nº DO PROTOCOLO (Uso da Junta Comercial)

NIRE (da sede ou filial, quando a sede for em outra UF)

13600036902

Código da Natureza Jurídica

2305

Nº de Matrícula do Agente Auxiliar do Comércio

1 - REQUERIMENTO

ILMO(A). SR.(A) PRESIDENTE DA Junta Comercial do Estado do Amazonas

Nome: JBCONSGRAF CONSTRUCOES E IMPRESSOES EIRELI - ME

(da Empresa ou do Agente Auxiliar do Comércio)

requer a V.Sª o deferimento do seguinte ato:

Nº FCN/REMP



AME2200223884

Nº DE VIAS	CÓDIGO DO ATO	CÓDIGO DO EVENTO	QTDE	DESCRIÇÃO DO ATO / EVENTO
1	223			BALANCO

MANAUS

Local

10 Junho 2022

Data

Representante Legal da Empresa / Agente Auxiliar do Comércio:

Nome: _____

Assinatura: _____

Telefone de Contato: _____

2 - USO DA JUNTA COMERCIAL

DECISÃO SINGULAR

DECISÃO COLEGIADA

Nome(s) Empresarial(ais) igual(ais) ou semelhante(s):

SIM

SIM

Processo em Ordem À decisão

_____/_____/_____
Data

NÃO

_____/_____/_____
Data

Responsável

NÃO

_____/_____/_____
Data

Responsável

Responsável

DECISÃO SINGULAR

Processo em exigência. (Vide despacho em folha anexa)

Processo deferido. Publique-se e archive-se.

Processo indeferido. Publique-se.

2ª Exigência

3ª Exigência

4ª Exigência

5ª Exigência

_____/_____/_____
Data

Responsável

DECISÃO COLEGIADA

Processo em exigência. (Vide despacho em folha anexa)

Processo deferido. Publique-se e archive-se.

Processo indeferido. Publique-se.

2ª Exigência

3ª Exigência

4ª Exigência

5ª Exigência

_____/_____/_____
Data

Vogal

Vogal

Vogal

Presidente da _____ Turma

OBSERVAÇÕES



Junta Comercial do Estado do Amazonas

Certifico registro sob o nº 1205956 em 13/06/2022 da Empresa JBCONSGRAF CONSTRUCOES E IMPRESSOES EIRELI - ME, CNPJ 24698829000178 e protocolo 220308969 - 10/06/2022. Autenticação: E676AF0DFDA5333A0976C65622E3539669D8D2. Lycia Fabíola Santos de Andrade - Secretário-Geral. Para validar este documento, acesse <http://www.jucea.am.gov.br> e informe nº do protocolo 22/030.896-9 e o código de segurança BmFf Esta cópia foi autenticada digitalmente e assinada em 14/06/2022 por Lycia Fabíola Santos de Andrade Secretário-Geral.



JUNTA COMERCIAL DO ESTADO DO AMAZONAS

Registro Digital

Capa de Processo

Identificação do Processo		
Número do Protocolo	Número do Processo Módulo Integrador	Data
22/030.896-9	AME2200223884	10/06/2022

Identificação do(s) Assinante(s)		
CPF	Nome	Data Assinatura
285.136.492-87	JOSUE BRUNO BARBOZA	10/06/2022

Assinado utilizando o(s) seguinte(s) selo(s) do  
Selo Ouro - Biometria TSE, Selo Ouro - Certificado Digital, Selo Prata - Biometria Facial

Junta Comercial do Estado do Amazonas



Junta Comercial do Estado do Amazonas

Certifico registro sob o nº 1205956 em 13/06/2022 da Empresa JBCONSGRAF CONSTRUCOES E IMPRESSOES EIRELI - ME, CNPJ 24698829000178 e protocolo 220308969 - 10/06/2022. Autenticação: E676AF0DFDA5333A0976C65622E3539669D8D2. Lycia Fabiola Santos de Andrade - Secretário-Geral. Para validar este documento, acesse <http://www.jucea.am.gov.br> e informe nº do protocolo 22/030.896-9 e o código de segurança BmFf Esta cópia foi autenticada digitalmente e assinada em 14/06/2022 por Lycia Fabiola Santos de Andrade Secretário-Geral.

JBCONSGRAF CONSTRUÇÕES E IMPRESSÕES EIRELI

CNPJ: 24.698.829/0001-78 NIRE: 13600036902

Endereço: Rua Francisco Lustosa, nº 3, Bairro: São Rimundo

CEP: 69.027-029 Manaus/Amazonas

BALANÇO PATRIMONIAL

EXERCÍCIO

2021



Junta Comercial do Estado do Amazonas

Certifico registro sob o nº 1205956 em 13/06/2022 da Empresa JBCONSGRAF CONSTRUÇOES E IMPRESSOES EIRELI - ME, CNPJ 24698829000178 e protocolo 220308969 - 10/06/2022. Autenticação: E676AF0DFDA5333A0976C65622E3539669D8D2. Lycia Fabíola Santos de Andrade - Secretário-Geral. Para validar este documento, acesse <http://www.jucea.am.gov.br> e informe nº do protocolo 22/030.896-9 e o código de segurança BmFf Esta cópia foi autenticada digitalmente e assinada em 14/06/2022 por Lycia Fabíola Santos de Andrade Secretário-Geral.

JBCONSGRAF CONSTRUÇÕES E IMPRESSÕES EIRELI
CNPJ: 24.698.829/0001-78 NIRE: 13600036902
Endereço: Rua Francisco Lustosa, nº 3, Bairro: São Rimundo
CEP: 69.027-029 Manaus/Amazonas

Balanco Patrimonial Encerrado em 31/12/2021

ATIVO	2020	2021
CIRCULANTE		
DISPONIBILIDADE	34.474,00	23.994,62
- Caixa	16.259,00	1.050,00
- Banco	18.215,00	91,97
- Banco Aplicações	-	22.852,65
CRÉDITOS	51.414,00	24.410,00
- Clientes a Receber	51.414,00	24.410,00
ESTOQUE	153.245,00	76.046,55
- Estoque	153.245,00	76.046,55
ADIANTAMENTO A FORNECEDOR	-	-
- Adto Fornecedor	-	-
TOTAL DO CIRCULANTE	239.133,00	124.451,17
NÃO CIRCULANTE		
REALIZAVEL A LONGO PRAZO	-	-
- Adto p/ Sócio	-	-
IMOBILIZADO	238.918,64	251.926,56
- Maquinas e Equipamentos	26.780,20	88.951,62
- Veiculos	45.215,00	36.172,00
- Moveis e Utensílios	18.104,00	16.293,60
- Computadores e Periféricos	-	4.985,20
- Instalações	148.819,44	133.937,50
- (-) Depreciações Acumuladas	-	(28.413,36)
TOTAL DO NÃO CIRCULANTE	238.918,64	251.926,56
TOTAL DO ATIVO	478.051,64	376.377,73

Manaus/Am 10 de junho de 2022

JOSUE BRUNO BARBOSA
 SÓCIO ÚNICO
 CPF: 285.136.492-87

SOLANGE DA SILVA BORGES
 CONTADORA CRC AM-017052/O
 CPF: 001.461.322-03



JBCONSGRAF CONSTRUÇÕES E IMPRESSÕES EIRELI
CNPJ: 24.698.829/0001-78 NIRE: 13600036902
Endereço: Rua Francisco Lustosa, nº 3, Bairro: São Rimundo
CEP: 69.027-029 Manaus/Amazonas

Balanco Patrimonial Encerrado em 31/12/2021

<u>PASSIVO</u>	2020	2021
CIRCULANTE	106.843,00	42.184,88
- Fornecedores a Pagar	5.264,00	28.658,52
- Simples Nacional a Pagar	35.076,72	1.541,04
- Obrigações Sociais	1.483,28	-
- Salários a Pagar	18.541,00	-
- Outras Contas a Pagar	46.478,00	11.985,32
TOTAL DO CIRCULANTE	106.843,00	42.184,88
NÃO CIRCULANTE	-	-
- Outras a Pagar	-	-
TOTAL DO NÃO CIRCULANTE	-	-
PATRIMÔNIO LÍQUIDO	371.208,64	334.192,85
- Capital Social	100.000,00	300.000,00
- Reserva de Lucros	50.000,00	-
- Lucros Acumulados	221.208,64	34.192,85
(-) Lucros Distribuidos	-	-
TOTAL DO PATRIMÔNIO LÍQUIDO	371.208,64	334.192,85
TOTAL DO PASSIVO	478.051,64	376.377,73

Manaus/Am 10 de junho de 2022

JOSUE BRUNO BARBOSA
 SÓCIO ÚNICO
 CPF: 285.136.492-87

SOLANGE DA SILVA BORGES
 CONTADORA CRC AM-017052/O
 CPF: 001.461.322-03



Junta Comercial do Estado do Amazonas

Certifico registro sob o nº 1205956 em 13/06/2022 da Empresa JBCONSGRAF CONSTRUÇOES E IMPRESSOES EIRELI - ME, CNPJ 24698829000178 e protocolo 220308969 - 10/06/2022. Autenticação: E676AF0DFDA5333A0976C65622E3539669D8D2. Lycia Fabíola Santos de Andrade - Secretário-Geral. Para validar este documento, acesse <http://www.jucea.am.gov.br> e informe nº do protocolo 22/030.896-9 e o código de segurança BmFf Esta cópia foi autenticada digitalmente e assinada em 14/06/2022 por Lycia Fabíola Santos de Andrade Secretário-Geral.

JBCONSGRAF CONSTRUÇÕES E IMPRESSÕES EIRELI

CNPJ: 24.698.829/0001-78 NIRE: 13600036902

Endereço: Rua Francisco Lustosa, nº 3, Bairro: São Rimundo

CEP: 69.027-029 Manaus/Amazonas

Balanco Patrimonial Encerrado em 31/12/2021

	2020	2021
RECEITA OPERACIONAL BRUTA	350.465,00	178.250,00
(+) Receita com Vendas	-	-
(+) Receita com Serviços	350.465,00	178.250,00
DEDUÇÕES DA RECEITA BRUTA	21.027,90	10.695,00
(-) Simples Nacional	21.027,90	10.695,00
RECEITA OPERACIONAL FINANCEIRA	-	-
(+) Receita Financeira	-	-
RECEITA NÃO OPERACIONAL FINANCEIRA	-	-
(+) Receitas Eventuais	-	-
RECEITA OPERACIONAL LIQUIDA	329.437,10	167.555,00
CUSTO OPERACIONAL	52.850,13	26.737,50
(-) Custo de Mercadoria Vendidas	-	-
(-) Custo de Serviços Prestados	52.850,13	26.737,50
LUCRO OPERACIONAL BRUTO	276.586,97	140.817,50
DESPESAS OPERACIONAIS	87.077,53	99.637,53
(-) Despesas com Pessoal	-	-
(-) Despesas Administrativas	35.068,86	38.965,85
(-) Despesas Gerais	45.211,00	32.258,32
(-) Despesas operacionais	6.797,67	-
(-) Despesas com Depreciação	-	28.413,36
RESUL. OP. ANTES DO EXERCÍCIO FINANCEIRO	189.509,44	41.179,97
RESULTADO FINANCEIRO	14.375,95	6.987,12
(-) Despesas Financeiras	13.512,00	6.987,12
RESULTADO LÍQUIDO DO PERÍODO	221.208,64	34.192,85

Manaus/Am 10 de junho de 2022

JOSUE BRUNO BARBOSA
SOCIO UNICO
CPF: 285.136.492-87

SOLANGE DA SILVA BORGES
CONTADORA CRC AM-017052/O
CPF: 001.461.322-03



Junta Comercial do Estado do Amazonas

Certifico registro sob o nº 1205956 em 13/06/2022 da Empresa JBCONSGRAF CONSTRUÇÕES E IMPRESSÕES EIRELI - ME, CNPJ 24698829000178 e protocolo 220308969 - 10/06/2022. Autenticação: E676AF0DFDA5333A0976C65622E3539669D8D2. Lycia Fabíola Santos de Andrade - Secretário-Geral. Para validar este documento, acesse <http://www.jucea.am.gov.br> e informe nº do protocolo 22/030.896-9 e o código de segurança BmFf Esta cópia foi autenticada digitalmente e assinada em 14/06/2022 por Lycia Fabíola Santos de Andrade Secretário-Geral.

JBCONSGRAF CONSTRUÇÕES E IMPRESSÕES EIRELI
CNPJ: 24.698.829/0001-78 NIRE: 13600036902
Endereço: Rua Francisco Lustosa, nº 3, Bairro: São Rimundo
CEP: 69.027-029 Manaus/Amazonas

ANALISE FINANCEIRA EM 31/12/2021

Solvência Geral

Ativo	376.377,73			8,92
Passivo Circulante + Passivo Não Circulante	42.184,88	+	0,00	

Liquidez Geral

Ativo Circulante + Ativo Realizável Longo Prazo	124.451,17	+	0,00	2,95
Passivo Circulante + Passivo Não Circulante	42.184,88	+	0,00	

Liquidez Corrente

Ativo Circulante	124.451,17			2,95
Passivo Circulante	42.184,88			

Liquidez Seca

Ativo Circulante - Estoque	124.451,17	-	76.046,55	1,15
Passivo Circulante	42.184,88			

Manaus/Am 10 de junho de 2022

JOSUE BRUNO BARBOSA
SÓCIO ÚNICO
CPF: 285.136.492-87

SOLANGE DA SILVA BORGES
CONTADORA CRC AM-017052/O
CPF: 001.461.322-03



Junta Comercial do Estado do Amazonas

Certifico registro sob o nº 1205956 em 13/06/2022 da Empresa JBCONSGRAF CONSTRUÇÕES E IMPRESSÕES EIRELI - ME, CNPJ 24698829000178 e protocolo 220308969 - 10/06/2022. Autenticação: E676AF0DFDA5333A0976C65622E3539669D8D2. Lycia Fabíola Santos de Andrade - Secretário-Geral. Para validar este documento, acesse <http://www.jucea.am.gov.br> e informe nº do protocolo 22/030.896-9 e o código de segurança BmFf Esta cópia foi autenticada digitalmente e assinada em 14/06/2022 por Lycia Fabíola Santos de Andrade Secretário-Geral.

JBCONSGRAF CONSTRUÇÕES E IMPRESSÕES EIRELI

CNPJ: 24.698.829/0001-78 NIRE: 13600036902

Endereço: Rua Francisco Lustosa, nº 3, Bairro: São Rimundo

CEP: 69.027-029 Manaus/Amazonas

NOTAS EXPLICATIVAS em 31/12/2021

1. Sem qualquer reserva, a empresa declara que estas Demonstrações Contábeis foram elaboradas rigorosamente de acordo com a ITG 1000;
2. A empresa, estabelecida na cidade de Manaus, dedica-se a prestação de serviços e no comércio varejista;
3. As principais práticas e políticas contábeis adotadas são: Regime de competência e depreciação calculada pela vida útil estimada, sobre o valor residual;
4. O capital social, totalmente integralizado, é de R\$ 300.000,00 dividido em 300.000 quotas no valor de R\$ 1,00 cada uma, para o sócio único Josue Bruno Barbosa;
5. A empresa iniciou as suas atividades no dia 02 de maio de 2016 e o seu contrato social está devidamente registrado na JUCEA;
6. A empresa não tem contingencias passivas;
7. A empresa adota o método de Serviço e Comércio , diretamente para pessoas físicas e jurídicas;
8. O enquadramento da empresa é (ME), Micro Empresa;
9. Por se tratar de uma micro empresa (ME), os impostos são pagos através do Simples Nacional;
10. A empresa obteve um lucro de R\$ 34.192,85 (Trinta e quatro mil e cento e noventa e dois reais e oitenta e cinco

Manaus/Am 10 de junho de 2022

JOSUE BRUNO BARBOSA

SÓCIO ÚNICO

CPF: 285.136.492-87

SOLANGE DA SILVA BORGES

CONTADORA CRC AM-017052/O

CPF: 001.461.322-03



Junta Comercial do Estado do Amazonas

Certifico registro sob o nº 1205956 em 13/06/2022 da Empresa JBCONSGRAF CONSTRUÇÕES E IMPRESSÕES EIRELI - ME, CNPJ 24698829000178 e protocolo 220308969 - 10/06/2022. Autenticação: E676AF0DFDA5333A0976C65622E3539669D8D2. Lycia Fabíola Santos de Andrade - Secretário-Geral. Para validar este documento, acesse <http://www.jucea.am.gov.br> e informe nº do protocolo 22/030.896-9 e o código de segurança BmFf Esta cópia foi autenticada digitalmente e assinada em 14/06/2022 por Lycia Fabíola Santos de Andrade Secretário-Geral.



JUNTA COMERCIAL DO ESTADO DO AMAZONAS

Registro Digital

Documento Principal

Identificação do Processo		
Número do Protocolo	Número do Processo Módulo Integrador	Data
22/030.896-9	AME2200223884	10/06/2022

Identificação do(s) Assinante(s)		
CPF	Nome	Data Assinatura
285.136.492-87	JOSUE BRUNO BARBOZA	10/06/2022

Assinado utilizando o(s) seguinte(s) selo(s) do  
Selo Ouro - Biometria TSE, Selo Ouro - Certificado Digital, Selo Prata - Biometria Facial

001.461.322-03	SOLANGE DA SILVA BORGES	10/06/2022
----------------	-------------------------	------------

Assinado utilizando o(s) seguinte(s) selo(s) do  
Selo Ouro - Certificado Digital

Junta Comercial do Estado do Amazonas

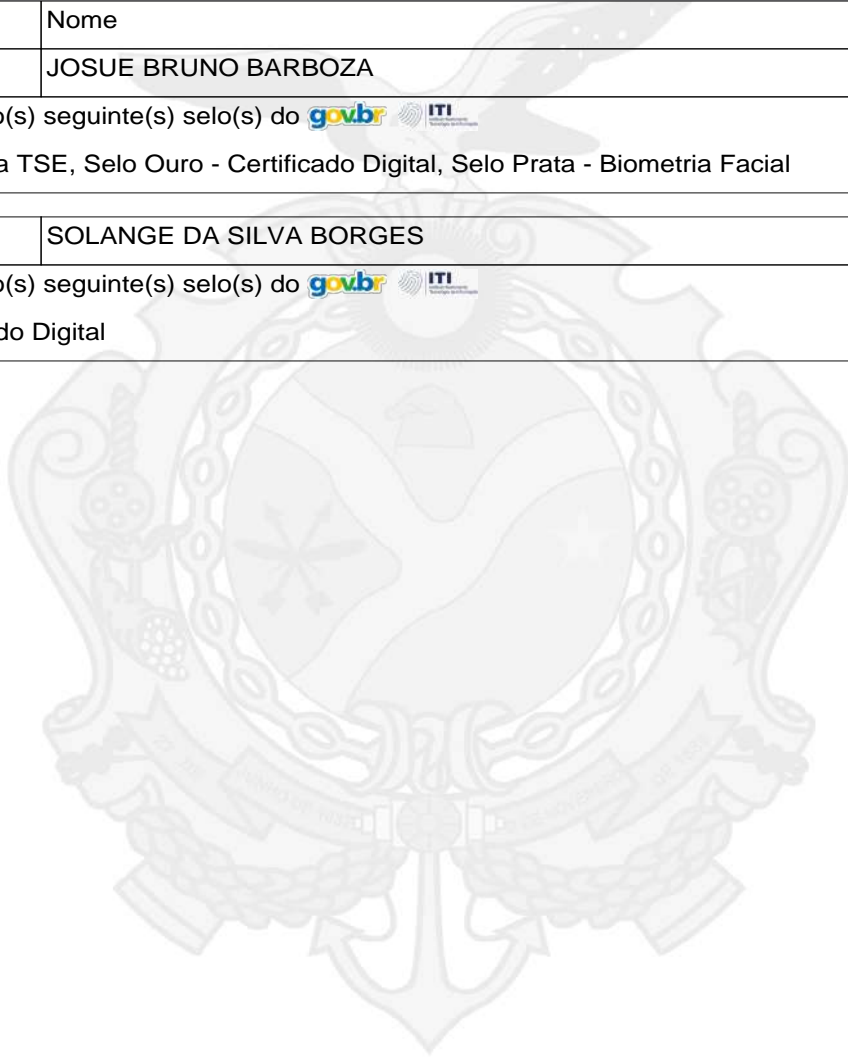

Junta Comercial do Estado do Amazonas

Certifico registro sob o nº 1205956 em 13/06/2022 da Empresa JBCONSGRAF CONSTRUCOES E IMPRESSOES EIRELI - ME, CNPJ 24698829000178 e protocolo 220308969 - 10/06/2022. Autenticação: E676AF0DFDA5333A0976C65622E3539669D8D2. Lylcia Fabiolla Santos de Andrade - Secretário-Geral. Para validar este documento, acesse <http://www.jucea.am.gov.br> e informe nº do protocolo 22/030.896-9 e o código de segurança BmFf Esta cópia foi autenticada digitalmente e assinada em 14/06/2022 por Lylcia Fabiolla Santos de Andrade Secretário-Geral.

**CONSELHO REGIONAL DE CONTABILIDADE - AMAZONAS****CERTIDÃO DE REGULARIDADE PROFISSIONAL**

O **CONSELHO REGIONAL DE CONTABILIDADE - AMAZONAS** CERTIFICA que o profissional identificado no presente documento encontra-se em situação **REGULAR** neste Regional, apto ao exercício da atividade contábil nesta data, de acordo com as suas prerrogativas profissionais, conforme estabelecido no art. 25 e 26 do Decreto-Lei n.º 9.295/46.

Informamos que a presente certidão não quita nem invalida quaisquer débitos ou infrações que, posteriormente, venham a ser apurados contra o titular deste registro, bem como não atesta a regularidade dos trabalhos técnicos elaborados pelo profissional da Contabilidade.

**CONSELHO REGIONAL DE CONTABILIDADE - AMAZONAS**

Certidão n.º: AM/2022/00001584
Nome: Solange Da Silva Borges CPF: 001.461.322-03
CRC/UF n.º AM-017052/O Categoria: CONTADOR
Validade: 24.07.2022
Finalidade: **BALANÇO PATRIMONIAL, REGISTRADO NA JUNTA COMERCIAL**

Confirme a existência deste documento na página
<https://www3.cfc.org.br/spwAM/ConsultaCadastral/Principal.aspx>, mediante número de controle a seguir:

CPF : **001.461.322-03** Controle : **4347.6857.8426.9995**





JUNTA COMERCIAL DO ESTADO DO AMAZONAS

Registro Digital

Anexo

Identificação do Processo		
Número do Protocolo	Número do Processo Módulo Integrador	Data
22/030.896-9	AME2200223884	10/06/2022

Identificação do(s) Assinante(s)		
CPF	Nome	Data Assinatura
001.461.322-03	SOLANGE DA SILVA BORGES	10/06/2022

Assinado utilizando o(s) seguinte(s) selo(s) do  
Selo Ouro - Certificado Digital



Junta Comercial do Estado do Amazonas



Junta Comercial do Estado do Amazonas

Certifico registro sob o nº 1205956 em 13/06/2022 da Empresa JBCONSGRAF CONSTRUCOES E IMPRESSOES EIRELI - ME, CNPJ 24698829000178 e protocolo 220308969 - 10/06/2022. Autenticação: E676AF0DFDA5333A0976C65622E3539669D8D2. Lycia Fabiola Santos de Andrade - Secretário-Geral. Para validar este documento, acesse <http://www.jucea.am.gov.br> e informe nº do protocolo 22/030.896-9 e o código de segurança BmFf Esta cópia foi autenticada digitalmente e assinada em 14/06/2022 por Lycia Fabiola Santos de Andrade Secretário-Geral.



TERMO DE AUTENTICAÇÃO - REGISTRO DIGITAL

Certifico que o ato, assinado digitalmente, da empresa JBCONSGRAF CONSTRUCOES E IMPRESSOES EIRELI - ME, de CNPJ 24.698.829/0001-78 e protocolado sob o número 22/030.896-9 em 10/06/2022, encontra-se registrado na Junta Comercial sob o número 1205956, em 13/06/2022. O ato foi deferido eletronicamente pelo examinador Michelly Ferreira de Almeida.

Certifica o registro, a Secretária-Geral, Lycia Fabíola Santos de Andrade. Para sua validação, deverá ser acessado o sítio eletrônico do Portal de Serviços / Validar Documentos (<https://portalservicos.jucea.am.gov.br/Portal/pages/imagemProcesso/viaUnica.jsf>) e informar o número de protocolo e chave de segurança.



Capa de Processo

Assinante(s)		
CPF	Nome	Data Assinatura
285.136.492-87	JOSUE BRUNO BARBOZA	10/06/2022
Assinado utilizando o(s) seguinte(s) selo(s) do  		
Selo Ouro - Biometria TSE, Selo Ouro - Certificado Digital, Selo Prata - Biometria Facial		

Documento Principal

Assinante(s)		
CPF	Nome	Data Assinatura
285.136.492-87	JOSUE BRUNO BARBOZA	10/06/2022
Assinado utilizando o(s) seguinte(s) selo(s) do  		
Selo Ouro - Biometria TSE, Selo Ouro - Certificado Digital, Selo Prata - Biometria Facial		
001.461.322-03	SOLANGE DA SILVA BORGES	10/06/2022
Assinado utilizando o(s) seguinte(s) selo(s) do  		
Selo Ouro - Certificado Digital		

Anexo

Assinante(s)		
CPF	Nome	Data Assinatura
001.461.322-03	SOLANGE DA SILVA BORGES	10/06/2022
Assinado utilizando o(s) seguinte(s) selo(s) do  		
Selo Ouro - Certificado Digital		

Data de início dos efeitos do registro (art. 36, Lei 8.934/1994): 10/06/2022



Documento assinado eletronicamente por Michelly Ferreira de Almeida, Servidor(a) Público(a), em 13/06/2022, às 20:14.



A autenticidade desse documento pode ser conferida no [portal de serviços da jucea](https://portalservicos.jucea.am.gov.br) informando o número do protocolo 22/030.896-9.





JUNTA COMERCIAL DO ESTADO DO AMAZONAS

Registro Digital

O ato foi assinado digitalmente por :

Identificação do(s) Assinante(s)	
CPF	Nome
720.917.462-15	LYCIA FABIOLA SANTOS DE ANDRADE

Junta Comercial do Estado do Amazonas



Manaus. segunda-feira, 13 de junho de 2022



Junta Comercial do Estado do Amazonas

Certifico registro sob o nº 1205956 em 13/06/2022 da Empresa JBCONSGRAF CONSTRUCOES E IMPRESSOES EIRELI - ME, CNPJ 24698829000178 e protocolo 220308969 - 10/06/2022. Autenticação: E676AF0DFDA5333A0976C65622E3539669D8D2. Lycia Fabíola Santos de Andrade - Secretário-Geral. Para validar este documento, acesse <http://www.jucea.am.gov.br> e informe nº do protocolo 22/030.896-9 e o código de segurança BmFf Esta cópia foi autenticada digitalmente e assinada em 14/06/2022 por Lycia Fabíola Santos de Andrade



PODER JUDICIÁRIO
TRIBUNAL DE JUSTIÇA DO ESTADO DO AMAZONAS
Comarca de Manaus

CERTIDÃO ESTADUAL DE DISTRIBUIÇÃO
FALÊNCIA E RECUPERAÇÃO DE CRÉDITO

CERTIDÃO Nº: 006325635

FOLHA: 1/1

A autenticidade desta certidão poderá ser confirmada pela internet no site do Tribunal de Justiça.

Pesquisando os registros de distribuição de feitos no sistema informatizado do Tribunal de Justiça do Estado do Amazonas, no período de 20 anos anteriores a data de 14/09/2022, Certifico NADA CONSTAR em nome de:

JBCONSGRAF CONSTRUCOES E IMPRESSOES EIRELI, residente na RUA FRANCISCO LUSTOZA, 3B, , SÃO RAIMUNDO, CEP: 69027-029, Manaus - AM, vinculado ao CNPJ: 24.698.829/0001-78. *****

Certidão expedida gratuitamente pela internet, com validade de 30 dias.

Manaus, quinta-feira, 15 de setembro de 2022.

PEDIDO Nº:

0006325635





REPÚBLICA FEDERATIVA DO BRASIL

CADASTRO NACIONAL DA PESSOA JURÍDICA

NÚMERO DE INSCRIÇÃO 24.698.829/0001-78 MATRIZ	COMPROVANTE DE INSCRIÇÃO E DE SITUAÇÃO CADASTRAL	DATA DE ABERTURA 02/05/2016
------------------------------------------------------------	---------------------------------------------------------	---------------------------------------

NOME EMPRESARIAL JBCONSGRAF CONSTRUÇOES E IMPRESSOES EIRELI

TÍTULO DO ESTABELECIMENTO (NOME DE FANTASIA) CONSGRAF CONSTRUÇOES	PORTE ME
-----------------------------------------------------------------------------	--------------------

CÓDIGO E DESCRIÇÃO DA ATIVIDADE ECONÔMICA PRINCIPAL 47.44-0-99 - Comércio varejista de materiais de construção em geral

CÓDIGO E DESCRIÇÃO DAS ATIVIDADES ECONÔMICAS SECUNDÁRIAS 13.40-5-01 - Estamparia e texturização em fios, tecidos, artefatos têxteis e peças do vestuário 16.29-3-01 - Fabricação de artefatos diversos de madeira, exceto móveis 18.11-3-02 - Impressão de livros, revistas e outras publicações periódicas 18.13-0-01 - Impressão de material para uso publicitário 18.13-0-99 - Impressão de material para outros usos 18.22-9-01 - Serviços de encadernação e plastificação 18.22-9-99 - Serviços de acabamentos gráficos, exceto encadernação e plastificação 18.30-0-01 - Reprodução de som em qualquer suporte 18.30-0-02 - Reprodução de vídeo em qualquer suporte 23.30-3-01 - Fabricação de estruturas pré-moldadas de concreto armado, em série e sob encomenda 23.30-3-02 - Fabricação de artefatos de cimento para uso na construção 23.30-3-04 - Fabricação de casas pré-moldadas de concreto 25.11-0-00 - Fabricação de estruturas metálicas 25.12-8-00 - Fabricação de esquadrias de metal 25.99-3-01 - Serviços de confecção de armações metálicas para a construção 32.99-0-03 - Fabricação de letras, letreiros e placas de qualquer material, exceto luminosos 32.99-0-04 - Fabricação de painéis e letreiros luminosos 33.13-9-01 - Manutenção e reparação de geradores, transformadores e motores elétricos 33.17-1-01 - Manutenção e reparação de embarcações e estruturas flutuantes 33.21-0-00 - Instalação de máquinas e equipamentos industriais

CÓDIGO E DESCRIÇÃO DA NATUREZA JURÍDICA 230-5 - Empresa Individual de Responsabilidade Limitada (de Natureza Empresári

LOGRADOURO R FRANCISCO LUSTOSA	NÚMERO 3	COMPLEMENTO *****
------------------------------------------	--------------------	-----------------------------

CEP 69.027-029	BAIRRO/DISTRITO SAO RAIMUNDO	MUNICÍPIO MANAUS	UF AM
--------------------------	----------------------------------------	----------------------------	-----------------

ENDEREÇO ELETRÔNICO CONSGRAF@HOTMAIL.COM	TELEFONE (92) 9141-2610
----------------------------------------------------	-----------------------------------

ENTE FEDERATIVO RESPONSÁVEL (EFR) *****

SITUAÇÃO CADASTRAL ATIVA	DATA DA SITUAÇÃO CADASTRAL 02/05/2016
------------------------------------	-------------------------------------------------

MOTIVO DE SITUAÇÃO CADASTRAL

SITUAÇÃO ESPECIAL *****	DATA DA SITUAÇÃO ESPECIAL *****
-----------------------------------	-------------------------------------------

Aprovado pela Instrução Normativa RFB nº 1.863, de 27 de dezembro de 2018.

Emitido no dia **20/06/2022** às **11:56:19** (data e hora de Brasília).

Página: **1/4**



REPÚBLICA FEDERATIVA DO BRASIL

CADASTRO NACIONAL DA PESSOA JURÍDICA

NÚMERO DE INSCRIÇÃO 24.698.829/0001-78 MATRIZ	COMPROVANTE DE INSCRIÇÃO E DE SITUAÇÃO CADASTRAL	DATA DE ABERTURA 02/05/2016
------------------------------------------------------------	---------------------------------------------------------	---------------------------------------

NOME EMPRESARIAL JBCONSGRAF CONSTRUcoes E IMPRESSOES EIRELI

<p>CÓDIGO E DESCRIÇÃO DAS ATIVIDADES ECONÔMICAS SECUNDÁRIAS</p> <p>33.29-5-01 - Serviços de montagem de móveis de qualquer material</p> <p>37.01-1-00 - Gestão de redes de esgoto</p> <p>37.02-9-00 - Atividades relacionadas a esgoto, exceto a gestão de redes</p> <p>41.20-4-00 - Construção de edifícios</p> <p>42.13-8-00 - Obras de urbanização - ruas, praças e calçadas</p> <p>42.22-7-01 - Construção de redes de abastecimento de água, coleta de esgoto e construções correlatas, exceto obras de irrigação</p> <p>42.92-8-01 - Montagem de estruturas metálicas</p> <p>42.99-5-01 - Construção de instalações esportivas e recreativas</p> <p>42.99-5-99 - Outras obras de engenharia civil não especificadas anteriormente</p> <p>43.11-8-01 - Demolição de edifícios e outras estruturas</p> <p>43.11-8-02 - Preparação de canteiro e limpeza de terreno</p> <p>43.13-4-00 - Obras de terraplenagem</p> <p>43.19-3-00 - Serviços de preparação do terreno não especificados anteriormente</p> <p>43.21-5-00 - Instalação e manutenção elétrica</p> <p>43.22-3-02 - Instalação e manutenção de sistemas centrais de ar condicionado, de ventilação e refrigeração</p> <p>43.22-3-03 - Instalações de sistema de prevenção contra incêndio</p> <p>43.29-1-01 - Instalação de painéis publicitários</p> <p>43.29-1-05 - Tratamentos térmicos, acústicos ou de vibração</p> <p>43.30-4-01 - Impermeabilização em obras de engenharia civil</p> <p>43.30-4-02 - Instalação de portas, janelas, tetos, divisórias e armários embutidos de qualquer material</p>

<p>CÓDIGO E DESCRIÇÃO DA NATUREZA JURÍDICA</p> <p>230-5 - Empresa Individual de Responsabilidade Limitada (de Natureza Empresári</p>

LOGRADOURO R FRANCISCO LUSTOSA	NÚMERO 3	COMPLEMENTO *****
------------------------------------------	--------------------	-----------------------------

CEP 69.027-029	BAIRRO/DISTRITO SAO RAIMUNDO	MUNICÍPIO MANAUS	UF AM
--------------------------	----------------------------------------	----------------------------	-----------------

ENDEREÇO ELETRÔNICO CONSGRAF@HOTMAIL.COM	TELEFONE (92) 9141-2610
----------------------------------------------------	-----------------------------------

ENTE FEDERATIVO RESPONSÁVEL (EFR) *****

SITUAÇÃO CADASTRAL ATIVA	DATA DA SITUAÇÃO CADASTRAL 02/05/2016
------------------------------------	-------------------------------------------------

MOTIVO DE SITUAÇÃO CADASTRAL

SITUAÇÃO ESPECIAL *****	DATA DA SITUAÇÃO ESPECIAL *****
-----------------------------------	-------------------------------------------

Aprovado pela Instrução Normativa RFB nº 1.863, de 27 de dezembro de 2018.

Emitido no dia **20/06/2022** às **11:56:19** (data e hora de Brasília).

Página: **2/4**



REPÚBLICA FEDERATIVA DO BRASIL

CADASTRO NACIONAL DA PESSOA JURÍDICA

NÚMERO DE INSCRIÇÃO 24.698.829/0001-78 MATRIZ	COMPROVANTE DE INSCRIÇÃO E DE SITUAÇÃO CADASTRAL	DATA DE ABERTURA 02/05/2016
------------------------------------------------------------	-----------------------------------------------------	---------------------------------------

NOME EMPRESARIAL JBCONSGRAF CONSTRUÇOES E IMPRESSOES EIRELI

<p>CÓDIGO E DESCRIÇÃO DAS ATIVIDADES ECONÔMICAS SECUNDÁRIAS</p> <p>43.30-4-03 - Obras de acabamento em gesso e estuque</p> <p>43.30-4-04 - Serviços de pintura de edifícios em geral</p> <p>43.30-4-05 - Aplicação de revestimentos e de resinas em interiores e exteriores</p> <p>43.30-4-99 - Outras obras de acabamento da construção</p> <p>43.91-6-00 - Obras de fundações</p> <p>43.99-1-03 - Obras de alvenaria</p> <p>43.99-1-05 - Perfuração e construção de poços de água</p> <p>43.99-1-99 - Serviços especializados para construção não especificados anteriormente</p> <p>46.45-1-01 - Comércio atacadista de instrumentos e materiais para uso médico, cirúrgico, hospitalar e de laboratórios</p> <p>47.12-1-00 - Comércio varejista de mercadorias em geral, com predominância de produtos alimentícios - minimercados, mercearias e armazéns</p> <p>47.44-0-05 - Comércio varejista de materiais de construção não especificados anteriormente</p> <p>47.51-2-01 - Comércio varejista especializado de equipamentos e suprimentos de informática</p> <p>47.61-0-03 - Comércio varejista de artigos de papelaria</p> <p>47.89-0-05 - Comércio varejista de produtos saneantes domissanitários</p> <p>56.20-1-01 - Fornecimento de alimentos preparados preponderantemente para empresas</p> <p>56.20-1-02 - Serviços de alimentação para eventos e recepções - bufê</p> <p>56.20-1-04 - Fornecimento de alimentos preparados preponderantemente para consumo domiciliar</p> <p>58.23-9-00 - Edição integrada à impressão de revistas</p> <p>68.21-8-01 - Corretagem na compra e venda e avaliação de imóveis</p> <p>71.11-1-00 - Serviços de arquitetura</p>

<p>CÓDIGO E DESCRIÇÃO DA NATUREZA JURÍDICA</p> <p>230-5 - Empresa Individual de Responsabilidade Limitada (de Natureza Empresári</p>

LOGRADOURO R FRANCISCO LUSTOSA	NÚMERO 3	COMPLEMENTO *****
------------------------------------------	--------------------	-----------------------------

CEP 69.027-029	BAIRRO/DISTRITO SAO RAIMUNDO	MUNICÍPIO MANAUS	UF AM
--------------------------	----------------------------------------	----------------------------	-----------------

ENDEREÇO ELETRÔNICO CONSGRAF@HOTMAIL.COM	TELEFONE (92) 9141-2610
----------------------------------------------------	-----------------------------------

ENTE FEDERATIVO RESPONSÁVEL (EFR) *****

SITUAÇÃO CADASTRAL ATIVA	DATA DA SITUAÇÃO CADASTRAL 02/05/2016
------------------------------------	-------------------------------------------------

MOTIVO DE SITUAÇÃO CADASTRAL

SITUAÇÃO ESPECIAL *****	DATA DA SITUAÇÃO ESPECIAL *****
-----------------------------------	-------------------------------------------

Aprovado pela Instrução Normativa RFB nº 1.863, de 27 de dezembro de 2018.

Emitido no dia **20/06/2022** às **11:56:19** (data e hora de Brasília).

Página: **3/4**



REPÚBLICA FEDERATIVA DO BRASIL

CADASTRO NACIONAL DA PESSOA JURÍDICA

NÚMERO DE INSCRIÇÃO 24.698.829/0001-78 MATRIZ	COMPROVANTE DE INSCRIÇÃO E DE SITUAÇÃO CADASTRAL	DATA DE ABERTURA 02/05/2016
NOME EMPRESARIAL JBCONSGRAF CONSTRUÇOES E IMPRESSOES EIRELI		
CÓDIGO E DESCRIÇÃO DAS ATIVIDADES ECONÔMICAS SECUNDÁRIAS 71.12-0-00 - Serviços de engenharia 71.19-7-01 - Serviços de cartografia, topografia e geodésia 73.19-0-99 - Outras atividades de publicidade não especificadas anteriormente 77.29-2-03 - Aluguel de material médico 77.32-2-01 - Aluguel de máquinas e equipamentos para construção sem operador, exceto andaimes 77.32-2-02 - Aluguel de andaimes 77.33-1-00 - Aluguel de máquinas e equipamentos para escritórios 77.39-0-03 - Aluguel de palcos, coberturas e outras estruturas de uso temporário, exceto andaimes 81.11-7-00 - Serviços combinados para apoio a edifícios, exceto condomínios prediais 81.21-4-00 - Limpeza em prédios e em domicílios 81.29-0-00 - Atividades de limpeza não especificadas anteriormente 81.30-3-00 - Atividades paisagísticas 82.19-9-01 - Fotocópias 82.99-7-03 - Serviços de gravação de carimbos, exceto confecção 90.01-9-02 - Produção musical 90.01-9-99 - Artes cênicas, espetáculos e atividades complementares não especificadas anteriormente 95.29-1-02 - Chaveiros 96.01-7-03 - Toalheiros		
CÓDIGO E DESCRIÇÃO DA NATUREZA JURÍDICA 230-5 - Empresa Individual de Responsabilidade Limitada (de Natureza Empresári		
LOGRADOURO R FRANCISCO LUSTOSA	NÚMERO 3	COMPLEMENTO *****
CEP 69.027-029	BAIRRO/DISTRITO SAO RAIMUNDO	MUNICÍPIO MANAUS
UF AM	ENDEREÇO ELETRÔNICO CONSGRAF@HOTMAIL.COM	TELEFONE (92) 9141-2610
ENTE FEDERATIVO RESPONSÁVEL (EFR) *****		
SITUAÇÃO CADASTRAL ATIVA	DATA DA SITUAÇÃO CADASTRAL 02/05/2016	
MOTIVO DE SITUAÇÃO CADASTRAL		
SITUAÇÃO ESPECIAL *****	DATA DA SITUAÇÃO ESPECIAL *****	

Aprovado pela Instrução Normativa RFB nº 1.863, de 27 de dezembro de 2018.

Emitido no dia **20/06/2022** às **11:56:19** (data e hora de Brasília).

Página: **4/4**



GOVERNO DO AMAZONAS
SECRETARIA DE ESTADO DA FAZENDA
CADASTRO DE CONTRIBUINTE DO ICMS



CARTÃO DE INSCRIÇÃO DO CONTRIBUINTE

INSCRIÇÃO	C.N.P.J	VIA
05.435.780-2	24.698.829/0001-78	1

RAZÃO OU DENOMINAÇÃO SOCIAL
JBCONSGRAF CONSTRUCOES E IMPRESSOES EIRELI - ME

NOME FANTASIA
CONSGRAF

REGIME	CADASTRAMENTO	EMIÇÃO	VALIDADE
Simples	11/08/2021	23/08/2021	23/08/2023

APRESENTAÇÃO OBRIGATÓRIA NA AQUISIÇÃO DE MERCADORIAS

ENDEREÇO DO ESTABELECIMENTO
RUA FRANCISCO LUSTOSA, NRO 3, SAO RAIMUNDO, MANAUS-AM, CEP 69027-029

ATIVIDADE ECONÔMICA NA SEFAZ
4744-0/99 - Comércio varejista de materiais de construção em geral, desde 11/08/2021
4744-0/05 - Comércio varejista de materiais de construção não especificados anteriormente, desde 11/08/2021

OBSERVAÇÃO
Optante do Simples Nacional

CÓDIGO DE VERIFICAÇÃO

001629750241800



PREFEITURA DE MANAUS

SECRETARIA MUNICIPAL DE FINANÇAS, TECNOLOGIA DA INFORMAÇÃO E CONTROLE INTERNO - SEMEF

CND Nº

196272/2022

CERTIDÃO NEGATIVA DE DÉBITOS DE TRIBUTOS MUNICIPAIS

CONTRIBUINTE : **JBCONSGRAF CONSTRUCOES E IMPRESSOES EIRELI - ME**
ENDEREÇO : **RUA FRANCISCO LUSTOSA, Nº: 3, CEP: 69027029**
BAIRRO : **SÃO RAIMUNDO** COMPLEMENTO:
INSCRIÇÃO MUNICIPAL : **22673701**
CNPJ/CPF : **24698829000178**

Declara-se para os devidos fins que, em nome do sujeito passivo, **NÃO CONSTAM DÉBITOS** lançados relativo a Tributos Municipais, inscritos ou não em Dívida Ativa, até a presente data.

02/09/2022

Tributos

***** **NÃO CONSTAM DÉBITOS VENCIDOS** *****
***** **NÃO HÁ DÉBITOS VINCENDOS** *****

Certidão expedida com base no Decreto nº. 7007/2003 c/c Dec. 883/2011

VÁLIDA ATÉ 01/12/2022



A FAZENDA MUNICIPAL PODERÁ COBRAR DÍVIDAS POSTERIORMENTE CONSTATADAS, MESMO REFERENTES A PERÍODOS NESTA CERTIDÃO COMPREENDIDOS.

VALIDAÇÃO

CND Nº196272/2022

Para comprovar a veracidade desta certidão, utilize o QR CODE ou visite o Portal de Informações e Serviços SEMEF ATENDE (<http://semefatende.manaus.am.gov.br/>) e infome a chave de validação **E27.742.352.089**. A Certidão emitida abrange todos os cadastros inscritos no Município de Manaus no CNPJ/CPF do contribuinte acima qualificado.
Cadastrado em: 02/09/2022



MINISTÉRIO DA FAZENDA
Secretaria da Receita Federal do Brasil
Procuradoria-Geral da Fazenda Nacional

**CERTIDÃO POSITIVA COM EFEITOS DE NEGATIVA DE DÉBITOS RELATIVOS AOS TRIBUTOS
FEDERAIS E À DÍVIDA ATIVA DA UNIÃO**

Nome: JBCONSGRAF CONSTRUCOES E IMPRESSOES EIRELI
CNPJ: 24.698.829/0001-78

Ressalvado o direito de a Fazenda Nacional cobrar e inscrever quaisquer dívidas de responsabilidade do sujeito passivo acima identificado que vierem a ser apuradas, é certificado que:

1. constam débitos administrados pela Secretaria da Receita Federal do Brasil (RFB) com exigibilidade suspensa nos termos do art. 151 da Lei nº 5.172, de 25 de outubro de 1966 - Código Tributário Nacional (CTN), ou objeto de decisão judicial que determina sua desconsideração para fins de certificação da regularidade fiscal, ou ainda não vencidos; e
2. constam nos sistemas da Procuradoria-Geral da Fazenda Nacional (PGFN) débitos inscritos em Dívida Ativa da União (DAU) com exigibilidade suspensa nos termos do art. 151 do CTN, ou garantidos mediante bens ou direitos, ou com embargos da Fazenda Pública em processos de execução fiscal, ou objeto de decisão judicial que determina sua desconsideração para fins de certificação da regularidade fiscal.

Conforme disposto nos arts. 205 e 206 do CTN, este documento tem os mesmos efeitos da certidão negativa.

Esta certidão é válida para o estabelecimento matriz e suas filiais e, no caso de ente federativo, para todos os órgãos e fundos públicos da administração direta a ele vinculados. Refere-se à situação do sujeito passivo no âmbito da RFB e da PGFN e abrange inclusive as contribuições sociais previstas nas alíneas 'a' a 'd' do parágrafo único do art. 11 da Lei nº 8.212, de 24 de julho de 1991.

A aceitação desta certidão está condicionada à verificação de sua autenticidade na Internet, nos endereços <<http://rfb.gov.br>> ou <<http://www.pgfn.gov.br>>.

Certidão emitida gratuitamente com base na Portaria Conjunta RFB/PGFN nº 1.751, de 2/10/2014.
Emitida às 09:19:28 do dia 28/06/2022 <hora e data de Brasília>.
Válida até 25/12/2022.

Código de controle da certidão: **7C2E.DB40.7640.F487**

Qualquer rasura ou emenda invalidará este documento.



Governo do Estado do Amazonas
Secretaria de Estado da Fazenda
Secretaria Executiva da Receita
Departamento de Arrecadação

Certidão Nº: 51812008
Data: 06/09/2022
Hora: 08:47:02
Válida até: 06/10/2022

CERTIDÃO NEGATIVA DE DÉBITOS

C.N.P.J: 24.698.829/0001-78 - JBCONSGRAF CONSTRUCOES E IMPRESSOES EIRELI - ME

Inscrição: 05.435.780-2 - **Situação:** Ativo

CNAE: 4744-0/99 - Comércio varejista de materiais de construção em geral

Resguardando o direito da Fazenda Estadual de cobrar as dívidas que venham a ser apuradas, certifico que de acordo com as buscas procedidas nos livros e registros existentes na Dívida Ativa do Estado do Amazonas, correspondentes aos últimos 05 (cinco) anos, não consta qualquer débito inscrito em nome do interessado acima identificado, até a presente data. Esta CERTIDÃO é a única emitida pela Secretaria de Fazenda, inclui todos os débitos inscritos ou não na Dívida Ativa do Estado.

[Voltar](#)[Imprimir](#)

Certificado de Regularidade do FGTS - CRF

Inscrição: 24.698.829/0001-78

Razão Social: JBCONSGRAF CONSTRUÇOES

Endereço: AV PRESIDENTE KENNEDY 466 LOJA 2 / EDUCANDOS / MANAUS / AM / 69074-000

A Caixa Econômica Federal, no uso da atribuição que lhe confere o Art. 7, da Lei 8.036, de 11 de maio de 1990, certifica que, nesta data, a empresa acima identificada encontra-se em situação regular perante o Fundo de Garantia do Tempo de Serviço - FGTS.

O presente Certificado não servirá de prova contra cobrança de quaisquer débitos referentes a contribuições e/ou encargos devidos, decorrentes das obrigações com o FGTS.

Validade: 13/09/2022 a 12/10/2022

Certificação Número: 2022091301454588471271

Informação obtida em 15/09/2022 10:36:20

A utilização deste Certificado para os fins previstos em Lei esta condicionada a verificação de autenticidade no site da Caixa:
www.caixa.gov.br



PODER JUDICIÁRIO
JUSTIÇA DO TRABALHO

CERTIDÃO NEGATIVA DE DÉBITOS TRABALHISTAS

Nome: JBCONSGRAF CONSTRUCOES E IMPRESSOES EIRELI (MATRIZ E FILIAIS)
CNPJ: 24.698.829/0001-78
Certidão nº: 31377471/2022
Expedição: 21/09/2022, às 10:23:31
Validade: 20/03/2023 - 180 (cento e oitenta) dias, contados da data de sua expedição.

Certifica-se que **JBCONSGRAF CONSTRUCOES E IMPRESSOES EIRELI (MATRIZ E FILIAIS)**, inscrito(a) no CNPJ sob o nº **24.698.829/0001-78**, **NÃO CONSTA** como inadimplente no Banco Nacional de Devedores Trabalhistas. Certidão emitida com base nos arts. 642-A e 883-A da Consolidação das Leis do Trabalho, acrescentados pelas Leis ns.º 12.440/2011 e 13.467/2017, e no Ato 01/2022 da CGJT, de 21 de janeiro de 2022. Os dados constantes desta Certidão são de responsabilidade dos Tribunais do Trabalho.

No caso de pessoa jurídica, a Certidão atesta a empresa em relação a todos os seus estabelecimentos, agências ou filiais.

A aceitação desta certidão condiciona-se à verificação de sua autenticidade no portal do Tribunal Superior do Trabalho na Internet (<http://www.tst.jus.br>).

Certidão emitida gratuitamente.

INFORMAÇÃO IMPORTANTE

Do Banco Nacional de Devedores Trabalhistas constam os dados necessários à identificação das pessoas naturais e jurídicas inadimplentes perante a Justiça do Trabalho quanto às obrigações estabelecidas em sentença condenatória transitada em julgado ou em acordos judiciais trabalhistas, inclusive no concernente aos recolhimentos previdenciários, a honorários, a custas, a emolumentos ou a recolhimentos determinados em lei; ou decorrentes de execução de acordos firmados perante o Ministério Público do Trabalho, Comissão de Conciliação Prévia ou demais títulos que, por disposição legal, contiver força executiva.



MINISTÉRIO DA EDUCAÇÃO
SECRETARIA DE EDUCAÇÃO PROFISSIONAL E TECNOLÓGICA
INSTITUTO FEDERAL DE EDUCAÇÃO, CIÊNCIA E TECNOLOGIA DO AMAZONAS
CAMPUS LÁBREA

ATESTADO DE CAPACIDADE TÉCNICA

O INSTITUTO FEDERAL DO AMAZONAS – IFAM – CAMPUS LÁBREA, situado na AV. 22 DE OUTUBRO Nº 3893, Centro – LÁBREA-AM, CEP 69.830-000 no CNPJ sob o nº 10.792.928/0002-90, vem através deste atestar, para todos os fins de direito, que a empresa JBCONSGRAF CONSTRUÇÕES E IMPRESSÕES EIRELI, CNPJ Nº 24.698.829/0001-78, sediada na Rua Francisco Lustosa, 3 - São Raimundo – Manaus/AM, forneceu os objetos abaixo discriminados, não ocorrendo nada que a desabone.

Item	Itens Entregues/Serviços Executados	Quantidade e Unidade de Medida	Prazo de Execução
1	Serviço de impressões gráficas para publicação de livro. Impressão tendo o formato 21x28 - fechado. Espiral: duplo wire-o, tendo o miolo: cores em papel offset 180g/m ² . Capa: papel couche 300g/m ² com brilho e cores, verniz UV total.	622 Unidades	10/01/2022

Por ser a expressão da verdade, firmo o presente.

Lábrea/AM, 14 de abril de 2022.

Francisco Marcelo Rodrigues Ribeiro
67744257200

Assinado digitalmente por Francisco Marcelo Rodrigues Ribeiro:67744257200
DN: CN=Francisco Marcelo Rodrigues Ribeiro:67744257200, OU=IFAM - Instituto Federal de
Ciencia e Tecnologia do Amazonas,
O=ICPEdu, C=BR
Razão:
Localização: sua localização de assinatura aqui

Francisco Marcelo Rodrigues Ribeiro
Diretor Geral do IFAM - Campus Lábrea
Portaria nº 1.130 - GR/IFAM/2019

Data e hora da consulta: 29/09/2021 09:58

Usuário: ***.834.302-**

Impressão Completa

Nota de Empenho

UG Emitente

Código	Nome	Moeda
158564	IFAM - CAMPUS LÁBREA	REAL - (R\$)
CNPJ	Endereço	CEP
10.792.928/0002-90	AV. 22 DE OUTUBRO Nº 3893-CENTRO	69830-000
Município	UF	Telefone
LABREA	AM	(97) 3331-1009/1053

Ano	Tipo	Número
2021	NE	21

Célula Orçamentária

Esfera	PTRES	Fonte de Recurso	Natureza da Despesa	UGR	Plano Interno
1	170981	8100000000	339039	158564	L20RLP0105N

Data de Emissão	Tipo	Processo	Taxa de Câmbio	Valor
27/09/2021	Global	23388.000128/2021-12	0,0000	8.708,00

Favorecido

Código	Nome	CEP
24.698.829/0001-78	JBCONSGRAF CONSTRUCOES E IMPRESSOES EIRELI	69074-000
Endereço		
PRESIDENTE KENNEDY 466 LOJA 02 EDUCANDOS		
Município	UF	Telefone
MANAUS	AM	

Amparo Legal

Código	Modalidade de Licitação	Artigo	Parágrafo	Inciso	Alínea
126	PREGAO	1	-	-	-
Ato Normativo					
LEI 10.520 / 2002					

Descrição

EMISSÃO DE EMPENHO REFERENTE A CONTRATAÇÃO DE EMPRESA PRESTADORA DE SERVIÇOS GRÁFICOS PARA O IFAM - CAMPUS LÁBREA. CONFORME TERMO DE AUTORIZAÇÃO Nº 151/2021-CLA .

Local da Entrega

LÁBREA-AM

Informação Complementar

15856405000042021

Sistema de Origem

COMPRASNET-ME

Versão	Data/Hora	Operação
002	29/09/2021 09:41:22	Alteração

Data e hora da consulta: 29/09/2021 09:58

Usuário: ***.834.302-**

Impressão Completa

Nota de Empenho

Lista de Itens

Natureza de Despesa	Total da Lista
339039 - OUTROS SERVICOS DE TERCEIROS - PESSOA JURIDIC	8.708,00

Subelemento 63 - SERVICOS GRAFICOS E EDITORIAIS

Seq.	Descrição	Valor do Item
001	Item compra: 00001 - Serviço de impressões gráficas para publicação de livro. Impressão tendo o formato 21x28 - fechado. Espiral: duplo wire-o, tendo o miolo: cores em papeloffset 180g/m ² . Capa: papel couche 300g/m ² com brilho e cores, verniz UV total.	8.708,00

Data	Operação	Quantidade	Valor Unitário	Valor Total
27/09/2021	Inclusão	622,00000	14,0000	8.708,00

Assinaturas

Ordenador de Despesa

FRANCISCO MARCELO RODRIGUES RIBEIRO

***.442.572-**

29/09/2021 09:41:22

Gestor Financeiro

ADELINO MAIA GALVÃO FILHO

***.815.302-**

27/09/2021 10:31:34



MINISTÉRIO DA DEFESA
EXÉRCITO BRASILEIRO
1º BATALHÃO DE INFANTARIA DE SELVA
(Companhia de Pedestres do Mato Grosso – 1754)
"Batalhão Amazonas"

ATESTADO DE CAPACIDADE TÉCNICA

O 1º BATALHÃO DE INFANTARIA DE SELVA (AEROMÓVEL), situado na Avenida São Jorge nº 650 – bairro de São Jorge – Manaus-AM, CEP 69033-000 no CNPJ sob o nº 09.595.355/0001-45, vem através deste atestar, para todos os fins de direito, que a empresa JBCONSGRAF CONSTRUÇÕES E IMPRESSÕES EIRELI, CNPJ Nº 24.698.829/0001-78, sediada na Rua Francisco Lustosa, 3 - São Raimundo – Manaus/AM, forneceu os objetos abaixo discriminados, não ocorrendo nada que a desabone.

Item	Itens Entregues/Serviços Executados	Quantidade e Unidade de Medida	Prazo de Execução
1	Camisa Masculina, Material 100% Algodão, Tipo Malha, Modelo Manga Curta, Tipo Gola Redonda, Cor Branca	137 Unidades	10/09/2021
2	Bloco de Rascunho, Material Papel Reciclado, Tipo Sem Pauta, Comprimento 127mm, Quantidade Folhas 50un, Largura 88mm, Aplicação anotações diversas, Características Adicionais Capa em Madeira Machetada/Conforme Modelo do Órgão	50 Unidades	10/09/2021
3	Agenda Personalizada – Ano 2019-2020, capa e couro sintético na cor preta, em baixo relevo, brochura costurada, formato 14x20cm (fechada), fita Marcadora em cetim (preta). Características Básicas: - Miolo: com 200 a 240 páginas em papel reciclado, impresso em duas cores (2x2 - verde e cinza), papel off set 63 g/m2, contendo no mínimo: Contracapa impresso 4/0, Dados Pessoais, Calendário Anual, agenda diária, contendo 1 (um) dia por página, exceto sábados e domingos (mesma pág.), Tabelas de Informações (Datas comemorativas, DDI, DDD, Pesos e Medidas, Conversões de medidas), 12 (doze) páginas para Agenda telefônica, 6 (seis) páginas para anotações, 5 (cinco) páginas (impresso 4/4) para conteúdo a ser definido pela UASG); - Encadernamento: BROCHURA COSTURADA; - Capa: couro sintético, cor preta com dados da UASG (2 textos med. aprox. 2x10 cm), ano (2019 ou 2020) e logotipo central med. aprox. 8x7 cm); - Embalagem: caixa branca individual em papel Triplex 300 g/m2, cor branca.	100 Unidades	10/09/2021

Manaus, 5 de setembro de 2021.

KLEWERTON ARAÚJO VIEIRA - 2º TENENTE

IDT 126676997-6 MD/EB

Chefe da Seção de Comunicação Social do 1º BIS (Amv)

Data e hora da consulta: 13/08/2021 09:27

Usuário: ***.889.047-**

Impressão Completa

Nota de Empenho

UG Emitente

Código	Nome	Moeda
160006	1 BATALHAO DE INFANTARIA DE SELVA(AEROMOVEL)	REAL - (R\$)
CNPJ	Endereço	CEP
09.595.355/0001-45	AVENIDA SAO JORGE 650 - 1. BIS - SAO JORGE - MANAUS-AM	69033-000
Município	UF	Telefone
MANAUS	AM	(092) -3625-2030 / 625-1389/625-1515

Ano	Tipo	Número
2021	NE	302

Célula Orçamentária

Esfera	PTRES	Fonte de Recurso	Natureza da Despesa	UGR	Plano Interno
1	171410	0100000000	339030	160539	FAOPPREININ

Data de Emissão	Tipo	Processo	Taxa de Câmbio	Valor
09/08/2021	Ordinário	64273.018703/2020-19	0,0000	6.994,00

Favorecido

Código	Nome	CEP
24.698.829/0001-78	JBCONSGRAF CONSTRUCOES E IMPRESSOES EIRELI	69074-000
Endereço		
PRESIDENTE KENNEDY 466 LOJA 02 EDUCANDOS		
Município	UF	Telefone
MANAUS	AM	

Amparo Legal

Código	Modalidade de Licitação	Ato Normativo	Artigo	Parágrafo	Inciso	Alínea
126	PREGAO	LEI 10.520 / 2002	1	-	-	-

Descrição

2021NC007786-COTER, 09JUN21.PE 26/20-160016-CMDO CMA UGP.339030-16/23 (MAT DE EXPED/UNIFORMES, TECIDOS E AVIAMENTOS),CONF DIEX REQ 2861-S5/EM/CMDO,DE 06 AGO 21. OE4-FORTALECER A BOA IMAGEM DO BATALHÃO E DESENVOLVER A RESPONSABILIDADE SOCIAL E AMBIENTAL.

Local da Entrega

AVENIDA SÃO JORGE 650, SÃO JORGE, MANAUS-AM. CEP 69.033-000. 1º BIS (AMV)

Informação Complementar

16000605000262020

Sistema de Origem

COMPRASNET-ME

Versão	Data/Hora	Operação
002	10/08/2021 13:20:29	Alteração

Data e hora da consulta: 13/08/2021 09:27

Usuário: ***.889.047-**

Impressão Completa

Nota de Empenho
Lista de Itens

Natureza de Despesa	Total da Lista
339030 - MATERIAL DE CONSUMO	6.994,00

Subelemento 23 - UNIFORMES, TECIDOS E AVIAMENTOS

Seq.	Descrição	Valor do Item
001	Item compra: 00004 - CAMISA MASCULINA, MATERIAL 100% ALGODÃO, TIPO MALHA, MODELO MANGA CURTA, TIPO GOLA REDONDA, COR BRANCA	1.644,00

Data	Operação	Quantidade	Valor Unitário	Valor Total
09/08/2021	Inclusão	137,00000	12,0000	1.644,00

Subelemento 16 - MATERIAL DE EXPEDIENTE

Seq.	Descrição	Valor do Item
002	Item compra: 00022 - BLOCO RASCUNHO, MATERIAL PAPEL RECICLADO, TIPO SEM PAUTA, COMPRIMENTO 127 MM, QUANTIDADE FOLHAS 50 UN, LARGURA 88 MM, APLICAÇÃO ANOTAÇÕES DIVERSAS, CARACTERÍSTICAS ADICIONAIS CAPA EM MADEIRA MACHETADA/CONFORME MODELO DO ÓRGÃO	1.750,00

Data	Operação	Quantidade	Valor Unitário	Valor Total
09/08/2021	Inclusão	50,00000	35,0000	1.750,00

Seq.	Descrição	Valor do Item
003	Item compra: 00026 - AGENDA, AGENDA PERSONALIZADA - ANO 2019-2020, capa e couro sintético na cor preta, em baixo relevo, brochura costurada, formato 14x20 cm (fechada), fita marcadora em cetim (preta). Características Básicas: - Miolo: com 200 a 240 páginas em papel reciclado, impresso em duas cores (2x2 - verde e cinza), papel off set 63 g/m2, contendo no mínimo: Contracapa impresso 4/0, Dados Pessoais, Calendário Anual, agenda diária, contendo 1 (um) dia por página, exceto sábados e domingos (mesma pag.), Tabelas de Informações (Datas comemorativas, DDI, DDD, Pesos e Medidas, Conversões de medidas), 12 (doze) páginas para Agenda telefônica, 6 (seis) páginas para anotações, 5 (cinco) páginas (impresso 4/4) para conteúdo a ser definido pela UASG); - Encadernamento: BROCHURA COSTURADA; - Capa: couro sintético, cor preta com dados da UASG (2 textos med. aprox. 2x10 cm), ano (2019 ou 2020) e logotipo central med. aprox. 8x7 cm); - Embalagem: caixa branca individual em papel Triplex 300 g/m2, cor branca.	3.600,00

Data	Operação	Quantidade	Valor Unitário	Valor Total
09/08/2021	Inclusão	100,00000	36,0000	3.600,00

Assinaturas

Versão	Data/Hora	Operação
002	10/08/2021 13:20:29	Alteração

Data e hora da consulta: 13/08/2021 09:27

Usuário: ***.889.047-**

Impressão Completa

Nota de Empenho

Assinaturas

Ordenador de Despesa

NILTON FABIANO VELOZO

***.934.094-**

09/08/2021 14:24:06

Responsável pela Nota de Empenho

LUIZ CESAR CARVALHO DA SILVA

***.249.637-**

10/08/2021 13:20:29

Versão	Data/Hora	Operação
002	10/08/2021 13:20:29	Alteração



MINISTÉRIO DA DEFESA
EXÉRCITO BRASILEIRO
1º BATALHÃO DE INFANTARIA DE SELVA
(Companhia de Pedestres do Mato Grosso – 1754)
“Batalhão Amazonas”

ATESTADO DE CAPACIDADE TÉCNICA

O 1º BATALHÃO DE INFANTARIA DE SELVA (AEROMÓVEL), situado na Avenida São Jorge nº 650 – bairro de São Jorge – Manaus-AM, CEP 69033-000 no CNPJ sob o nº 09.595.355/0001-45, vem através deste atestar, para todos os fins de direito, que a empresa JBCONSGRAF CONSTRUÇÕES E IMPRESSÕES EIRELI, CNPJ Nº 24.698.829/0001-78, sediada na Rua Francisco Lustosa, 3 - São Raimundo – Manaus/AM, forneceu os objetos abaixo discriminados, não ocorrendo nada que a desabone.

Item	Itens Entregues/Serviços Executados	Quantidade e Unidade de Medida	Prazo de Execução
1	Camisa Masculina, Material 100% Algodão, Tipo Malha, Modelo Manga Curta, Tipo Gola Redonda, Cor Branca	137 Unidades	24/12/2021
2	Bloco de Rascunho, Material Papel Reciclado, Tipo Sem Pauta, Comprimento 127mm, Quantidade Folhas 50un, Largura 88mm, Aplicação anotações diversas, Características Adicionais Capa em Madeira Machetada/Conforme Modelo do Órgão	50 Unidades	24/12/2021
3	Agenda, Agenda Personalizada – Ano 2019-2020, capa e couro sintético na cor preta, em baixo relevo, brochura costurada, formato 14x20 cm (fechada), fita marcadora em cetim (preta). Características Básicas: - Miolo: com 200 a 240 páginas em papel reciclado, impresso em duas cores (2x2 - verde e cinza), papel off set 63 g/m2, contendo no mínimo: Contracapa impresso 4/0, Dados Pessoais, Calendário Anual, agenda diária, contendo 1 (um) dia por página, exceto sábados e domingos (mesma pág.), Tabelas de Informações (Datas comemorativas, DDI, DDD, pesos e Medidas, Conversões de medidas), 12 (doze) páginas para Agenda telefônica, 6 (seis) páginas para anotações, 5 (cinco) páginas (impresso 4/4) para conteúdo a ser definido pela UASG); - Encadernamento: BROCHURA COSTURADA; - Capa: couro sintético, cor preta com dados da UASG (2 textos med. aprox. 2x10 cm), ano (2019 ou 2020) e logotipo central med. aprox. 8x7 cm); - Embalagem: caixa branca individual em papel Triplex 300 g/m2, cor branca.	100 Unidades	24/12/2021

Manaus, 15 de dezembro de 2021.

 IDT 120676997-6 MD/EB
KLEWERTON ARAUJO VIEIRA - 2º TENENTE

Chefe da Seção de Comunicação Social do 1º BIS (Amv)

Data e hora da consulta: 24/11/2021 16:24

Usuário: ***.889.047-**

Impressão Completa

Nota de Empenho

UG Emitente

Código	Nome	Moeda
160006	1 BATALHAO DE INFANTARIA DE SELVA(AEROMOVEL)	REAL - (R\$)
CNPJ	Endereço	CEP
09.595.355/0001-45	AVENIDA SAO JORGE 650 - 1. BIS - SAO JORGE - MANAUS-AM	69033-000
Município	UF	Telefone
MANAUS	AM	(092) -3625-2030 / 625-1389/625-1515

Ano	Tipo	Número
2021	NE	530

Célula Orçamentária

Esfera	PTRES	Fonte de Recurso	Natureza da Despesa	UGR	Plano Interno
1	171460	0100000000	339030	160073	I3DAFUNADOM

Data de Emissão	Tipo	Processo	Taxa de Câmbio	Valor
29/10/2021	Ordinário	64273.018703/2020-19	0,0000	6.994,00

Favorecido

Código	Nome	CEP
24.698.829/0001-78	JBCONSGRAF CONSTRUCOES E IMPRESSOES EIRELI	69074-000
Endereço	UF	Telefone
PRESIDENTE KENNEDY 466 LOJA 02 EDUCANDOS	AM	
Município	UF	Telefone
MANAUS	AM	

Amparo Legal

Código	Modalidade de Licitação	Ato Normativo	Artigo	Parágrafo	Inciso	Alínea
126	PREGAO	LEI 10.520 / 2002	1	-	-	-

Descrição

2021NC016303-DGO, 20OUT21.PE 26/20-160016-CMDO CMA UGP.339030-14/16 (MATERIAL EDUCATIVO E ESPORTIVO

MAT DE EXPED,CONF DIEX REQ 119-S5/EM/CMDO,DE 28 OUT 21. OE4-FORTALECER A BOA IMAGEM DO BATALHÃO E DESENVOLVER A RESPONSABILIDADE SOCIAL E AMBIENTAL.

Local da Entrega

AVENIDA SÃO JORGE 650, SÃO JORGE, MANAUS-AM. CEP 69.033-000. 1º BIS (AMV)

Informação Complementar

16001605000262020 - UASG Minuta: 160006

Sistema de Origem

COMPASNET-ME

Versão	Data/Hora	Operação
002	24/11/2021 16:19:22	Alteração

Data e hora da consulta: 24/11/2021 16:24

Usuário: ***.889.047-**

Impressão Completa

Nota de Empenho
Lista de Itens

Natureza de Despesa	Total da Lista
339030 - MATERIAL DE CONSUMO	6.994,00

Subelemento 14 - MATERIAL EDUCATIVO E ESPORTIVO

Seq.	Descrição	Valor do Item
001	Item compra: 00004 - CAMISA MASCULINA, MATERIAL 100% ALGODÃO, TIPO MALHA, MODELO MANGA CURTA, TIPO GOLA REDONDA, COR BRANCA	1.644,00

Data	Operação	Quantidade	Valor Unitário	Valor Total
01/11/2021	Inclusão	137,00000	12,0000	1.644,00

Subelemento 16 - MATERIAL DE EXPEDIENTE

Seq.	Descrição	Valor do Item
002	Item compra: 00022 - BLOCO RASCUNHO, MATERIAL PAPEL RECICLADO, TIPO SEM PAUTA, COMPRIMENTO 127 MM, QUANTIDADE FOLHAS 50 UN, LARGURA 88 MM, APLICAÇÃO ANOTAÇÕES DIVERSAS, CARACTERÍSTICAS ADICIONAIS CAPA EM MADEIRA MACHETADA/CONFORME MODELO DO ÓRGÃO	1.750,00

Data	Operação	Quantidade	Valor Unitário	Valor Total
01/11/2021	Inclusão	50,00000	35,0000	1.750,00

Seq.	Descrição	Valor do Item
003	Item compra: 00026 - AGENDA, AGENDA PERSONALIZADA - ANO 2019-2020, capa e couro sintético na cor preta, em baixo relevo, brochura costurada, formato 14x20 cm (fechada), fita marcadora em cetim (preta). Características Básicas: - Miolo: com 200 a 240 páginas em papel reciclado, impresso em duas cores (2x2 - verde e cinza), papel off set 63 g/m2, contendo no mínimo: Contracapa impresso 4/0, Dados Pessoais, Calendário Anual, agenda diária, contendo 1 (um) dia por página, exceto sábados e domingos (mesma pag.), Tabelas de Informações (Datas comemorativas, DDI, DDD, Pesos e Medidas, Conversões de medidas), 12 (doze) páginas para Agenda telefônica, 6 (seis) páginas para anotações, 5 (cinco) páginas (impresso 4/4) para conteúdo a ser definido pela UASG); - Encadernamento: BROCHURA COSTURADA; - Capa: couro sintético, cor preta com dados da UASG (2 textos med. aprox. 2x10 cm), ano (2019 ou 2020) e logotipo central med. aprox. 8x7 cm); - Embalagem: caixa branca individual em papel Triplex 300 g/m2, cor branca.	3.600,00

Data	Operação	Quantidade	Valor Unitário	Valor Total
01/11/2021	Inclusão	100,00000	36,0000	3.600,00

Assinaturas

Versão	Data/Hora	Operação
002	24/11/2021 16:19:22	Alteração

Data e hora da consulta: 24/11/2021 16:24

Usuário: ***.889.047-**

Impressão Completa

Nota de Empenho

Assinaturas

Ordenador de Despesa

NILTON FABIANO VELOZO

***.934.094-**

05/11/2021 17:44:59

Responsável pela Nota de Empenho

LUIZ CESAR CARVALHO DA SILVA

***.249.637-**

24/11/2021 16:19:22

Versão	Data/Hora	Operação
002	24/11/2021 16:19:22	Alteração



**MINISTÉRIO DA DEFESA
EXÉRCITO BRASILEIRO
COLÉGIO MILITAR DE MANAUS**

Atestamos, para todos os fins de direito, que a empresa JBCONSGRAF CONSTRUÇÃO E IMPRESSÕES – EIRELI, estabelecida na Cidade de Manaus, Av. Presidente Kennedy nº 466 Loja 02, bairro Educandos, CNPJ 24.698.829/0001-78, foi nossa fornecedora de serviços de aquisição de uniformes, técnicos e aviamentos 339030-21, 2021NC400175/COLOG, de 21JAN21, pregão nº 026/20 da UASG 160016/CMDO CMA, do qual somos UGP, requisição nº041/21/APROV/CMM, Obs: CNPJ Nº 10.298.174/0001-36 no de 24/06/2021 a 30/06/2021, referente a nota de empenho 2021NE165 e NFs 83 no valor de R\$1200,00. A referida empresa cumpriu sempre pontualmente com as obrigações assumidas, no tocante dos serviços solicitados, pelo que declaramos estar apta a cumprir com o objeto contratado, nada tendo que a desabone.

Descrição	Und.	Qtd.
Camisa Masculina, material 100% algodão, tipo malha, modelo manga curta, tipo gola redonda, cor branca	Und	100
Total de Unidades		100

Por ser verdade firmamos a presente,

Manaus/AM 08 de julho de 2021.

.....
Gestor(a)/Fiscal do Contrato

Grace Kelly Barroso Gomes
Chefe do Setor Aprov.



Centro Educacional 12 de Outubro

ATESTADO DE CAPACIDADE TÉCNICA

ATESTAMOS, para os devidos fins de direito que a empresa **CENTRO EDUCACIONAL 12 DE OUTUBRO LTDA**, inscrita no CNPJ nº 84.097.054/0001-070, situada na Rua Damasco, nº 17, Quadra 23 Conjunto Campos Elísios – Planalto, Manaus/Am, CEP: 69045-070 com telefone 92 3238-2993, tendo como seu representante a Sra. **PERPÉTUA SOCORRO DE SOUZA FREITAS** atesta para os devidos fins que a Empresa **JBCONSGRAF CONSTRUÇÕES E IMPRESSÕES EIRELI – ME**, forneceu/fornece os produtos/serviços iguais ou semelhantes como:

SERVIÇOS REPOGRÁFICOS	QUANTIDADE	VALOR UNITÁRIO	TOTAL
CÓPIAS SIMPES A4	UND 10.000	0,14	R\$ 1.400,00
CÓPIAS COLORIDAS A4	UND 3000	1,20	R\$ 3.600,00

IMPRESSÕES	QUANTIDADE	VALOR UNITÁRIO	TOTAL
IMPRESSÃO PRETO E BRANCO A4	2.200	0,90	R\$ 1.998,00
IMPRESSÃO COLORIDA A4	1.300	1,40	R\$ 1.820,00
IMPRESSÃO COLORIDA A3	800	2,10	R\$ 1.680,00

CONFECÇÃO DE 60.000 PANFLETOS FORMATO 15cm X21cm	R\$ 2.600,00
CONFECÇÃO DE 1.000 ENVELOPES FORMATO 26cm X 36 cm	R\$ 470,00

ENCADERNAÇÃO DE 101 A 300 FOLHAS	UND 357	3,85	R\$ 1.374,45
----------------------------------	---------	------	--------------

Conforme emissão (Nota Fiscal de Serviços Nr.21) ao objeto do referido pregão, sendo cumpridora dos prazos e termos firmados na contratação, não havendo contra a mesma, nenhum registro que a desabone.

Manaus, 17 de Julho de 2017.

Centro Educacional 12 de Outubro

Perpétua Socorro de Souza Freitas
Diretora

Perpétua Socorro de Souza Freitas

CPF: 202.364.332-53

Diretora

Centro Educacional 12 de Outubro LTDA

CNPJ: 84.097.054/0001-70





PREFEITURA DE MANAUS
SECRETARIA MUNICIPAL DE FINANÇAS, PLANEJAMENTO E TECNOLOGIA DA INFORMAÇÃO SEMEF
NOTA FISCAL DE SERVIÇO ELETRÔNICA - NFS-e

**Número da
NFS-e
21**

Data e Hora da Emissão	17/07/2017 14.48 05	Competência	17/7/2017	Código de Verificação	671381364
Número do RPS		No. da NFS-e substituída	20	Local da Prestação	MANAUS - AM

Prestador de Serviço

Razão Social/Nome	JBCONSGRAF CONSTRUÇÕES E IMPRESSÕES EIRELI - ME				
Nome Fantasia	CONSGRAF CONSTRUCOFS				
CNPJ/CPF	24.698.829/0001-78	Inscrição Municipal	22673701	Município	MANAUS - AM
Endereço e CEP	AV OSCAR BOREL, 78 - COMPENSA CEP: 69035-210				
Complemento		Telefone	(92)9141-2610	e-mail	

Tomador de Serviço

Razão Social/Nome	CENTRO EDUCACIONAL 12 DE OUTUBRO LTDA				
CNPJ/CPF	84.097.054/0001-07	Inscrição Municipal	6081801	Município	MANAUS - AM
Endereço e CEP	RUA DAMASCO, 17 - PLANALTO CEP: 69045-070				
Complemento	Q/23 C J C ELIS	Telefone	(92)3238-2993	e-mail	cesar_contador@msn.com

Discriminação do Serviço

SERVIÇOS REPOGRAFICOS :	QUAN	VALOR UNIT	TOTAL
COPIAS SIMPLES A4	UND 10	0,14	R\$ 1.400,00
COPIAS COLORIDAS A4	UND 3.000	1,20	R\$ 3.600,00
IMPRESSÕES :			
IMPRESSÃO PRETO E BRANCO A4	UND 2,20	0,90	R\$ 1.998,00
IMPRESSÕES COLORIDAS A4	UND 1.300	1,40	R\$ 1.820,00
IMPRESSÕES COLORIDAS A3	UND 800	2,10	R\$ 1.680,00
ENCADERNAÇÃO DE 101 A 300 FOLHAS	UND 357	3,85	R\$ 1.374,45
CONFECÇÃO DE 60.000 PANFLETOS FORAMATO 15X21			R\$ 2.600,00
CONFECÇÃO DE 1.000 ENVELOPES FORMATO 26CM X36 CM			R\$ 470,00

Código do Serviço / Atividade

13.04 / 182110000 - SERVIÇOS DE PRÉ-IMPRESSÃO

Detalhamento Especifico da Construção Civil

Código da Obra		Código ART	
----------------	--	------------	--

Tributos Federais

PIS(R\$)	COFINS(R\$)	IR(R\$)	INSS(R\$)	CSLL(R\$)
Detalhamento de Valores - Prestador do Serviço		Outras Informações		Calculo do ISSQN devido no Município
Valor do Serviço R\$	14.942,15	Natureza Operação	Valor do Serviço R\$	14.942,15
(-) Desconto Incondicionado	0,00	1-Tributação no município	(-) Deduções Permitidas em Lei	0,00
(-) Desconto Condicionado	0,00	Regime Especial Tributação	(-) Desconto Incondicionado	0,00
(-) Retenções Federais	0,00	0-Nenhum	Base de Cálculo	14.942,15
(-) Outras Retenções	0,00	Opção Simples Nacional	(x) Alíquota %	2,00
(-) ISSQN Retido	0,00	1 - Sim	ISSQN a Reter Pelo Tomador	() Sim (X) Não
(=) Valor Líquido R\$	14.942,15	Incentivador Cultural	(=) Valor do ISSQN R\$	0,00
		2-Não		

- Avisos**
- 1- Uma via desta Nota Fiscal será enviada através do e-mail fornecido pelo Tomador do Serviço.
 - 2- A autenticidade desta Nota Fiscal poderá ser verificada no site, com a utilização do Código de Verificação.
 - 3- Documento emitido por ME ou EPP optante pelo Simples Nacional. Não gera direito a crédito fiscal de ISS e IPI.
 - 4- Mantenha o cadastro sempre atualizado no ICAD (<http://semef.manaus.am.gov.br>)

ATESTADO DE CAPACIDADE TECNICA

Atestamos, para todos os fins de direito, que a empresa **JBCONSGRAF CONSTRUÇÕES E IMPRESSÕES - EIRELI**, estabelecida na *Cidade de Manaus, Av. Presidente Kennedy nº466 Loja 02, bairro Educandos*, CNPJ 24.698.829/0001-78, foi nossa fornecedora de **Serviços Gráficos na confecção de 800 Agendas Escolar, 20 Placas Sinalização, 16 Faixas de 5x1 , 1.700 Pastas modelo canguru personalizadas, 2.300 Livretos com 113 paginas grampeadas modelo canoa de exercício escolar** no período de 02 Fevereiro de 2020 a 26 de Novembro de 2020 A referida empresa cumpriu sempre e pontualmente com as obrigações assumidas, no tocante aos serviços solicitados, pelo que declaramos estar apta a cumprir com o objeto contratado, nada tendo que a desabone.

Por ser verdade, firmamos apresente.



Manaus/Am 30 de Novembro de 2020 .

CENTRO DE EDUCAÇÃO INTEGRAL CHRIST MASTER

Roberto Cláudio Moreira da Silva
Diretor Aut. Mec. Reg. L.P Nº 025/90

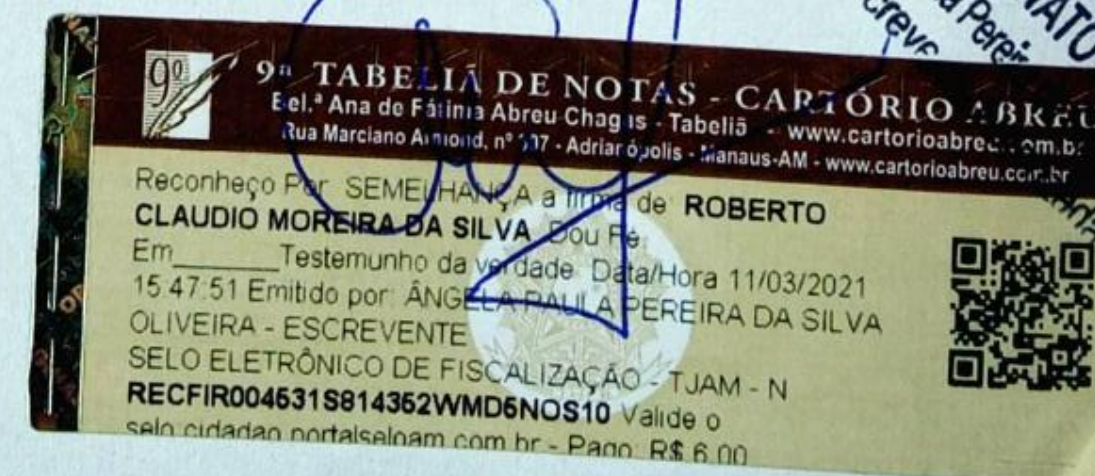

9º TABELIONATO DE NOTAS
Angela Paula Pereira
Escrevente



03.343.080/0001-78
 FUNDAÇÃO DE APOIO
 INSTITUCIONAL MURAKI
 Rua Dallas, Nº 07 Quadra B
 FLORES
 CEP: 69058-125
 MANAUS - AM

Manaus, 11 de junho de 2018.

ATESTADO DE CAPACIDADE TÉCNICA

Atestamos para os devidos fins, que se fizerem necessários, que a empresa **JBCONSGRAF CONSTRUÇÕES E IMPRESSÕES EIRELI - ME**, inscrita sob o CNPJ 24.698.829/0001-78, situada na AV. Presidente Kennedy, 466, Loja 02, Educandos - Manaus/AM, forneceu a Fundação de Apoio Institucional Muraki, CNPJ. 03.343.080/0001-76 os materiais relacionados abaixo, conforme notas fiscais 027 e 031/2017, a referida empresa entregou materiais no prazo, atendendo satisfatoriamente com qualidade.

ITEM	MATERIAIS	NOTA FISCAL	V.TOTAL
01	Confecção de Caderno capa dura (com verniz) em formato 25cm x 18cm. - Capa: impressão 4/0, capa dura. - Páginas iniciais: Adesivos Ocean / Informativo Ocean. - Miolo: impressão 1/1, com 100 folhas em papel offset frente e verso, 75 gr, acabamento em ariatek de 1 cor.	00027	R\$ 9.050,00
02	Confecção de Caderno capa dura (com verniz) em formato 25cm x 18cm. - Capa: impressão 4/0, capa dura. - Páginas iniciais: Adesivos Ocean / Informativo Ocean. - Miolo: impressão 1/1, com 100 folhas em papel offset frente e verso, 75 gr, acabamento em ariatek de 1 cor.	00031	R\$ 9.050,00

VALOR GLOBAL R\$ 18.100,00

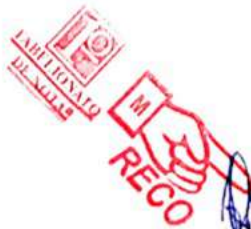

Fundação de Apoio Institucional Muraki

Paulo A. R. Alcântara
Diretor Executivo

Atenciosamente,

Paulo Adroaldo Ramos Alcântara – Diretor Executivo



CARTÓRIO RABELO - 1º OFÍCIO DE NOTAS DE MANAUS - Antônio Rabelo (Rab) - Matr. Ar. OAB/AM 217. (R. D. 07-324-322 - Sd. - de Educandos - Manaus - AM - 69058-125)
 SELO ELETRÔNICO DE FISCALIZAÇÃO DO TJ AM
 Recebido e devolvido por **Manaus** a favor de
PAULO ADROALDO RAMOS ALCANTARA
 Data/hora: 12/06/2018 10:09:30
 ESCRITURA AUTORIZADA: MICHELLE ALCANTARA THOMAZ SILVA - Cod. 148
 FUNETJ 032 FUNDPAM 036 FPROFDE 049, ISS R\$ 0,18 PARFAM 0,18
 SELO R\$ 1,00 - REC.FIRO04135HW941Q1KYJZ6PJ83
 Ver de 0,000 em: c/casaco.portalselo.org.com.br



PREFEITURA DE MANAUS

SECRETARIA MUNICIPAL DE FINANÇAS, PLANEJAMENTO E TECNOLOGIA DA INFORMAÇÃO SEMEF

NOTA FISCAL DE SERVIÇO ELETRÔNICA - NFS-e

Número da
NFS-e
27

Data e Hora da Emissão	23/11/2017 19 31 53	Competência	23/11/2017	Código de Verificação	461051836
Número do RPS		No. da NFS-e substituída		Local da Prestação	MANAUS - AM

Prestador de Serviço

Razão Social/Nome	JBCONSGRAF CONSTRUÇÕES E IMPRESSÕES EIRELI - ME				
Nome Fantasia	CONSGRAF CONSTRUCOES				
CNPJ/CPF	24 698 829/0001-78	Inscrição Municipal	22673701	Município	MANAUS - AM
Endereço e CEP	AV OSCAR BOREL, 78 - COMPENSA CEP: 69035-210				
Complemento		Telefone	(92)9141-2610	e-mail	

Tomador de Serviço

Razão Social/Nome	FUNDAÇÃO DE APOIO INSTITUCIONAL MURAKI				
CNPJ/CPF	03.343.080/0001-76	Inscrição Municipal	9338501	Município	MANAUS - AM
Endereço e CEP	RUA DALLAS, 7 - FLORES CEP: 69058-125				
Complemento	QUADRA B	Telefone	(92)8128-1035	e-mail	fiscal@muraki.org.br

Discriminação do Serviço

500 UNID. Confeção de Caderno capa dura (com verniz) em formato 25cmx18cm.
- Capa: impressão 4/0, capa dura.
- Páginas iniciais: Adesivos Ocean / Informativo Ocean.
- Miolo: impressão 1/1, com 100 folhas em papel offset, 75 gr. de 1 cor.

1ª parcela do pedido de compra 010099 Valor Bruto R\$ 9.050,00

Conforme o pedido de compra 010099

Dados Bancários: Ag.1043 Op.003 C/C 3296-6 Caixa Econômica

Código do Serviço / Atividade

13.04 / 182110000 - SERVIÇOS DE PRÉ-IMPRESSÃO

Detalhamento Específico da Construção Civil

Código da Obra		Código ART	
----------------	--	------------	--

Tributos Federais

PIS(R\$)	COFINS(R\$)	IR(R\$)	INSS(R\$)	CSLL(R\$)
Detalhamento de Valores - Prestador do Serviço		Outras Informações		Cálculo do ISSQN devido no Município
Valor do Serviço R\$	9.050,00	Natureza Operação	Valor do Serviço R\$	9.050,00
(-) Desconto Incondicionado	0,00	1-Tributação no município	(-) Deduções Permitidas em Lei	0,00
(-) Desconto Condicionado	0,00	Regime Especial Tributação	(-) Desconto Incondicionado	0,00
(-) Retenções Federais	0,00	0-Nenhum	Base de Cálculo	9.050,00
(-) Outras Retenções	0,00	Opção Simples Nacional	(x) Alíquota %	2,00
(-) ISSQN Retido	181,00	1 - Sim	ISSQN a Reter Pelo Tomador	(X) Sim () Não
(=) Valor Líquido R\$	8.869,00	Incentivador Cultural	(=) Valor do ISSQN R\$	181,00
		2-Não		

Avisos

- 1- Uma via desta Nota Fiscal será enviada através do e-mail fornecido pelo Tomador do Serviço.
- 2- A autenticidade desta Nota Fiscal poderá ser verificada no site, com a utilização do Código de Verificação.
- 3- Documento emitido por ME ou EPP optante pelo Simples Nacional. Não gera direito a crédito fiscal de ISS e IPI.

PREFEITURA DE MANAUS

SECRETARIA MUNICIPAL DE FINANÇAS PLANEJAMENTO DE RECURSOS FISCAL E ORÇAMENTÁRIO

NOTA FISCAL DE SERVIÇO ELETRÔNICA - NFS-e

Número da NFS-e
31

Data e Hora da Emissão	13/12/2017 11:41:16	Competência	12/2017	Endereço de Emissão	MANAUS - AM
Numero do RPS		Nº da NFS-e substituída	00	Local da Prestação	MANAUS - AM

Prestador do Serviço

Razão Social/Nome	JBCONSORAI CONSTRUÇÕES E IMPRESSÃO EIRELI - ME				
Nome Fantasia	CONSORAI CONSTRUÇÕES				
CNPJ/CPF	24.698.829/0001-78	Inscrição Municipal	27671701	Município	MANAUS - AM
Endereço e CEP	AV. PRESIDENTE KENNEDY, 406 - COLÔNIA OLIV. MACHADO CEP: 69079-625				
Complemento	LOJA 2	Telefone	(92)9141-2610	e-mail	fat@consorai.com.br

Tomador do Serviço

Razão Social/Nome	FUNDAÇÃO DE APOIO INSTITUCIONAL MURAKI				
CNPJ/CPF	03.343.080/0001-78	Inscrição Municipal	9338501	Município	MANAUS - AM
Endereço e CEP	RUA DALLAS, 7 - FLORES CEP: 69058-125				
Complemento	QUADRA B	Telefone	(92)8128-1035	e-mail	fiscal@muraki.org.br

Discriminação do Serviço

500 UNID. Confeção de Caderno capa dura (com verniz) em formato 25cm x 18cm.
 - Capa: impressão 4/0, capa dura.
 - Páginas iniciais: Adesivos Ocean / Informativo Ocean.
 - Miolo impressão 1/1, com 100 folhas em papel offset, 75 gr. de 1 cor. 2ª parcela do pedido de compra 010099.

Dados Bancários: 1043 Op. 003 Ag 3296-6
 CAIXA ECONOMICA

Código do Serviço / Atividade

13 04 / 182110000 - SERVIÇOS DE PRÉ-IMPRESSÃO

Detalhamento Específico da Construção Civil

Código da Obra		Código ART	
----------------	--	------------	--

Tributos Federais

PIS(R\$)	COFINS(R\$)	IR(R\$)	INSS(R\$)	CSLL(R\$)
Detalhamento de Valores - Prestador do Serviço		Outras Informações		Cálculo do ISSQN devido no Município
Valor do Serviço R\$	9.050,00	Natureza Operação	Valor do Serviço R\$	9.050,00
(-) Desconto Incondicionado	0,00	1-Tributação no município	(-) Deduções Permitidas em Lei	0,00
(-) Desconto Condicionado	0,00	Regime Especial Tributação	(-) Desconto Incondicionado	0,00
(-) Retenções Federais	0,00	0-Nenhum	Base de Cálculo	9.050,00
(-) Outras Retenções	0,00	Opção Simples Nacional	(x) Alíquota %	2,00
(-) ISSQN Retido	181,00	1 - Sim	ISSQN a Reter Pelo Tomador	(X) Sim () Não
(=) Valor Líquido R\$	8.869,00	Incentivador Cultural	(=) Valor do ISSQN R\$	181,00
		2-Não		

Avisos

- 1- Uma via desta Nota Fiscal será enviada através do e-mail fornecido pelo Tomador do Serviço.
- 2- A autenticidade desta Nota Fiscal poderá ser verificada no site, com a utilização do Código de Verificação.
- 3- Documento emitido por ME ou EPP optante pelo Simples Nacional Não gera direito a crédito fiscal de ISS e IPI.



ATESTADO DE CAPACIDADE TÉCNICA

A W. G. SAMPAIO LTDA, situado na Rua Capitão Brás nº 17, Compensa – Manaus-AM, CEP 69030-030 no CNPJ sob o nº 45.094.071/000139, vem através deste atestar, para todos os fins de direito, que a empresa JBCONSGRAF CONSTRUÇÕES E IMPRESSÕES EIRELI, CNPJ Nº 24.698.829/0001-78, sediada na Rua Francisco Lustosa, 3 - São Raimundo–Manaus/AM, forneceu os objetos abaixo discriminados, não ocorrendo nada que a desabone.

Item	Itens Entregues/Serviços Executados	Quantidade e Unidade de Medida	Prazo de Execução
1	SERVIÇO DE CONFECÇÃO DE DISPLAY ACRÍLICO, Contratação de empresa especializada para prestação de serviço de confecção de display acrílico (23 x 35cm), vertical, espessura 2mm, com adesivo vinil impresso, laminação de adesivo transparente;	150 Unidades	08/03/2021
2	Suporte de acrílico para papel A3, acrílico virgem transparente, dim. 32X49cm, dobrado na base 2 mm, corte no acrílico face externa 3cm, adesivo vinil azul escuro, com texto (AVISO) branco gelo, fixação fita dupla face VHB 3M ou equivalente.	100 Unidades	08/03/2021
3	Suporte de acrílico para papel A4, acrílico virgem transparente, dim. 23X37cm, dobrado na base 2 mm, corte no acrílico face externa 3cm, adesivo vinil azul escuro, com texto (AVISO) branco gelo, fixação fita dupla face VHB 3M ou equivalente.	100 Unidades	08/03/2021
4	SERVIÇO DE CONFECÇÃO DE CAIXA, Serviço de confecção de caixa de sugestão, confeccionada em acrílico, possuindo 2 dobradiças de acrílico transparente, parte frontal com suporte para cadeado, e tampa frontal com abertura para inserção de papeis. Dimensões aproximadas: Comprimento: 25cm, e largura de 12 cm Altura 32 cm. Dimensões da abertura: 24 cm x 2 cm.	100 Unidades	08/03/2021

Manaus, 08 de Junho de 2021.

CNPJ: 45.094.071/0001-39

W. G. SAMPAIO - LTDA
CNPJ 45.094.071/0001-39

W SAMPAIO
RUA: CAPITÃO BRÁS, 17, COMPENSA, MANAUS-AM
CEP 69030-030



**Poder Judiciário
Justiça do Trabalho
Tribunal Regional do Trabalho da 11ª Região**

ATESTADO DE CAPACIDADE TÉCNICA

ATESTAMOS, para os devidos fins de direito, que a empresa JBCONSGRAF CONSTRUÇÕES E IMPRESSÕES - EIRELI, com sede na Av. Presidente Kennedy, nº. 466 Loja 02, bairro Educandos, CEP 69000-74, Cidade Manaus, Estado Am, inscrita no CNPJ/MF sob o nº. 24.698.829/0001-78, com vistas ao fornecimento de ND: 339039 SUBITEM: 63 SERVICOS GRAFICOS E EDITORIAIS, 1.500 CALENDÁRIO DE MESA MIOLO PAPEL COUCHÊ FOSCO 150G/M² 18CM X 14CM COM IMPRESSÃO EM 4 CANAIS DE CORES. 15 FOLHAS. BASE CARTÃO TRIPLEX PREMIUM 350G/M² (CAPA DURA) COM IMPRESSÃO EM QUATRO CANAIS DE CORES E LAMINAÇÃO FOSCA BOPP 1X0 18CM X 20CM COM TRÊS VINCOS PARA ARMAZENAMENTO E MONTAGEM. ACABAMENTO COM WIRE-O NA COR SOLICITADA.,
VALOR UNITARIO: 6,35 VALOR DO SEQ. : 9.525,00 conforme Empenho nº. 2020NE001025, não havendo fatos supervenientes que desabonem sua conduta técnica e comercial dentro dos padrões de qualidade e desempenho e que cumpriu com sua obrigação, não havendo reclamação ou objeção quanto à qualidade dos produtos/serviços e quanto a liberação da garantia contratual junto à instituição financeira até a presente data.

Manaus-Am, 09 de Outubro de 2020

Andréia Cristina de Almeida Nunes
.....
Gestor(a)/Fiscal do Contrato

NOTA DE EMPENHO

PAGINA: 1

EMISSAO : 09Out20 NUMERO: 2020NE001025
ESPECIE : 01 - ORIGINAL
EMITENTE : 080002/00001 - TRIBUNAL REGIONAL DO T
CNPJ : 01671187/0001-18 FONE: 0-XX-92-3622-2
ENDERECO : AVENIDA VISCONDE DE PORTO ALEGRE,1265
MUNICIPIO : 0255 - MANAUS

RABALHO DA 11A.REGIAO
706_(DIRETOR GERAL)
- PRACA 14 DE JANEIRO
UF: AM CEP: 69020-130

CREDOR : 24698829/0001-78 - JBCONSGRAF CONSTRU
ENDERECO : PRESIDENTE KENNEDY 466 LOJA 02 EDUCA
MUNICIPIO : 0255 - MANAUS
TAXA CAMBIO:
OBSERVACAO / FINALIDADE
CALENDÁRIO DE MESA

COES E IMPRESSOES EIRELI
NDOS
UF: AM CEP: 69074-000

LI-1051

CLASS : 1 15112 021310033219I6019 167937 010000000
TIPO : ORDINARIO MODAL.LICIT.: DISPENSA DE LICIT
AMPARO: LEI8666 INCISO: 02 PROCESSO:
UF/MUNICIPIO BENEFICIADO: AM / 255
ORIGEM DO MATERIAL :
REFERENCIA: ART24/02 LEI8666/93 NUM.

0 339039 000000
ACAO
MA-424/2020

VALOR ORIGINAL : 9.525,00
NOVE MIL, QUINHENTOS E VINTE E CINCO REAIS*****

ORIG.:

ESPECIFICACAO DO MATERIAL OU SERVICO

SERVICO PUBLICO FEDERAL

SIAFI - SISTEMA INTEGRADO DE ADMINISTRACAO FINANCEIRA

IRA DO GOVERNO FEDERAL

NOTA DE EMPENHO

PAGINA: 2

EMISSAO : 09Out20 NUMERO: 2020NE001025 PROC
 EMITENTE : 080002/00001 - TRIBUNAL REGIONAL DO TRAJUSTICA
 CREDOR : 24698829/0001-78 - JBCONSGRAF CONSTRUCOES
 ESPECIFICACAO DO MATERIAL OU SERVICO

ESSO: MA-424/2020
 BALHO DA 11A.REGIAO
 ES E IMPRESSOES EIRELI

ND: 339039 SUBITEM: 63 -SERVICOS GRAFICOS E EDITORIAL
 SEQ.: 1 QUANTIDADE: 1.500 VALOR UNITARIO
 VALOR DO SE

IAIS
 RIO: 6,35
 Q. : 9.525,00

CALENDÁRIO DE MESA

MIOLO PAPEL COUCHÉ FOSCO 150G/M² 18CM X 14CM COM IMPRESSÃO
 EM 4 CANAIS DE CORES. 15 FOLHAS.
 BASE CARTÃO TRIPLEX PREMIUM 350G/M² (CAPA DURA) COM IMPRESSÃO
 EM QUATRO CANAIS DE CORES E LAMINAÇÃO FOSCA BOPP 1 X0 18CM X
 20CM COM TRÊS VINCOS PARA ARMAZENAMENTO E MONTAGEM
 ACABAMENTO COM WIRE-O NA COR SOLICITADA.
 CONFORME TERMO DE REFERENCIA AS FLS.10/21 E PROPOSTA AS FLS.48
 A PARTIR DO ENVIO DA ARTE GRÁFICA ELABORADA PELA ASSESSORIA DE COMUNICACAO SOCIAL - ASCOM A EMPRESA VENCEDORA DEVERÁ:
 APRESENTAR UMA BONECA (PROTÓTIPO) DE CADA CALENDÁRIO A SER PRODUZIDO, NO PRAZO MÁXIMO DE 10 (DEZ) DIAS CORRIDOS.
 A PARTIR DA APROVAÇÃO DA BONECA (PROTÓTIPO) A EMPRESA VENCEDORA TERÁ O PRAZO DE 20 (VINTE) DIAS CORRIDOS PARA ENTREGAR O MATERIAL DEFINITIVO.
 LOCAL DE ENTREGA: ASSESSORIA DE COMUNICACAO SOCIAL - 1º ANDAR
 RUA VISCONDE DE PORTO ALEGRE-1265 - PRACA 14- FONE (92)3621-7238 ANDREIA

TOTAL : 9.525,00

ILDEFONSO ROCHA DE SOUZA JOSE
 ORDENADOR GEST

CARLOS C DE CARVALHO
 OR FINANCEIRO



Poder Judiciário
Justiça do Trabalho
Tribunal Regional do Trabalho da 11ª Região
Assessoria de Comunicação Social

ATESTADO DE CAPACIDADE TÉCNICA

Atestamos, a pedido da interessada e para fins de prova, aptidão de desempenho e atestado de execução, que a empresa **JBCONSGRAF CONSTRUÇÕES E IMPRESSÕES – FIRELI - ME**, inscrita no CNPJ sob o nº **24.698.829/0001-78**, estabelecida na Av. Presidente Kennedy, nº 466, bairro Colônia Oliv Machado CEP: 69070-625, na cidade de **Manaus**, Estado de **Amazonas**, prestou serviços à **TRIBUNAL REGIONAL DO TRABALHO 11ª REGIÃO**, CNPJ nº **01.671.187/0001-18**, de **1.300** Calendário de mesa tamanho (14,5x18,5 cm) impressão em policromia 4x4. Valor do contrato R\$ 3.385,00 referente a Nota de serviço N° 01

Registramos, ainda, que as prestações dos serviços acima referidos apresentaram bom desempenho operacional, tendo a empresa cumprido fielmente com suas obrigações, nada constando que a desabone técnica e comercialmente, até a presente data.

Manaus, em 15 de junho de 2018.

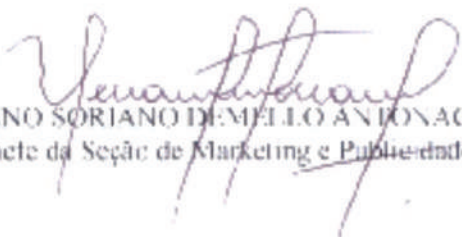
GEVANO SORIANO DE MELLO ANÍONACCIO
Chefe da Seção de Marketing e Publicidade

SERVICO PUBLICO FEDERAL
SIAFI - SISTEMA INTEGRADO DE ADMINISTRACAO FINANCEIRA DO GOVERNO FEDERAL

NOTA DE EMPENHO

PAGINA: 1

EMISSAO : 13Dez17 NUMERO: 2017NE001686 ESPECIE: EMPENHO DE DESPESA
EMITENTE : 080002/00001 - TRIBUNAL REGIONAL DO TRABALHO DA 11A.REGIAO
CNPJ : 01671187/0001-18 FONE: 0-XX-92-3622-2706 (DIRETOR GERAL)
ENDERECO : AV. TEFE, 930 - PCA.14 DE JANEIROMANAUS/AM.
MUNICIPIO : 0255 - MANAUS UF: AM CEP: 69020-090

CREADOR : 24698829/0001-78 - JBCONSGRAF CONSTRUcoes E IMPRESSOES EIRELI -
ENDERECO : PRESIDENTE KENNEDY 466 LOJA 02 EDUCANDOS
MUNICIPIO : 0255 - MANAUS UF: AM CEP: 69074-000
TAXA CAMBIO:
OBSERVACAO / FINALIDADE
SERVICOS GRAFICOS

LI-1742

CLASS : 1 15112 02131057125496019 107675 0100000000 339039 000000
TIPO : ORDINARIO MODALIDADE DE LICITACAO: PREGAO
AMPARO: INCISO: PROCESSO: MA-863/2017
UF/MUNICIPIO BENEFICIADO: AM / 255
ORIGEM DO MATERIAL :
REFERENCIA DA DISPENSA: NUM. ORIG.:

VALOR EMPENHO : 3.835,00
TRES MIL, OITOCENTOS E TRINTA E CINCO REAIS*****

ESPECIFICACAO DO MATERIAL OU SERVICO

SERVICO PUBLICO FEDERAL
SIAFI - SISTEMA INTEGRADO DE ADMINISTRACAO FINANCEIRA DO GOVERNO FEDERAL

N O T A D E E M P E N H O

PAGINA: 2

EMISSAO : 13Dez17 NUMERO: 2017NE001686 PROCESSO: MA-863/2017
EMITENTE : 080002/00001 - TRIBUNAL REGIONAL DO TRABALHO DA 11A.REGIAO
CREDOR : 24698829/0001-78 - JBCONSGRAF CONSTRUcoes E IMPRESSOES EIRELI -
ESPECIFICACAO DO MATERIAL OU SERVICO

ND: 339039 SUBITEM: 63 -SERVICOS GRAFICOS E EDITORIAIS
SEQ.: 1 QUANTIDADE: 1.300 VALOR UNITARIO: 2,95
VALOR DO SEQ.: 3.835,00

ITEM 1 - CALENDARIOS DE MESA, BASE IMPRESA EM PAPEL 40GR, IMPRESSÃO 4/0, EM POLI CROMIA, COLADO NO PAPEL CARTAO LAMINADO 871 GR, TAMANHO 49X15CM FORMATO TRIANGULO COM TRES VINCOS, VERSO PAPEL BRANCO 40GR., COLADO PAPEL CARTAO LAMINADO 871GR, MIOLO EM PAPEL COUCHE FOSCO 250GR, 4/4, EM POLICROMIA, COM TREZE FOLHAS, COM GARRAS EM ASPIRAL ROMITEC;
CONFORME MEMO Nº.116/2017/ACS A FL.1, TERMO DE REFERENCIA AS FLS.2/11, PREGAO ELETRONICO Nº44/2017 151/175, PROP. AS FLS.50/51 E DESP. AS FLS.272.
PRAZO DE ENTREGA: 25 DIAS, 10 DIAS PARA APRESENTACAO DA BONECA, E 15 DIAS PARA ENTREGA DEFINITIVA;
LOCAL DE ENTREGA: ASSESSORIA DE COMUNICACAO SOCIAL DOTRT DA 11ª REGIAO, 1º ANDAR DO PREDIO-SEDE, RUA VISCONDE DE PORTO ALEGRE, 1265-PRACA 14 DE JANEIRO, MANAUS/AM NO HORARIO ENTRE 7H30 AS 14H30, DUVIDAS COM SR.GEVANO PELO TEL(92)3621-7241.

T O T A L : 3.835,00



ILDEFONSO ROCHA DE SOUZA
ORDENADOR



JOSE CARLOS C. DE CARVALHO
GESTOR FINANCEIRO



C.R.C. - CERTIFICADO DE REGISTRO

CNPJ 24.698.829/0001-78	INSCRIÇÃO ESTADUAL ISENTO	INSCRIÇÃO MUNICIPAL 22673701	VALIDADE 28/06/2023	NÚMERO PROCESSO 8263/2022 - 37
----------------------------	------------------------------	---------------------------------	------------------------	-----------------------------------

NOME, DENOMINAÇÃO OU FIRMA
JBCONSGRAF CONSTRUCOES E IMPRESSOES EIRELI

SEDE OU ENDEREÇO PROFISSIONAL R FRANCISCO LUSTOSA, 3 SAO RAIMUNDO MANAUS - AM, CEP: 69070-029	TELEFONES (92) 99226-3685 (92) 3083-2417
--------------------------------------------------------------------------------------------------------	------------------------------------------------

ENQUADRAMENTO ME	CAPITAL REGISTRADO R\$ 300.000,00	CAPITAL INTEGRALIZADO R\$ 300.000,00
---------------------	--------------------------------------	-----------------------------------------

SÓCIOS / PROPRIETÁRIOS - CPF
JOSUE BRUNO BARBOZA - 285.136.492-87

RAMO DE ATIVIDADE
SERVIÇO - 065 -SERVIÇOS GRÁFICOS

TOTAL DE GRUPOS
1

CERTIFICO QUE O TITULAR COMPROVOU CAPACIDADE JURÍDICA E REGULARIDADE FISCAL, NOS TERMOS DA LEI Nº 8.666/93 DE 21.06.1993. Manaus, 4 de Julho de 2022	CARIMBO
-------------------------------------------------------------------------------------------------------------------------------------------------------------	---------

OBSERVAÇÕES

- O prazo de validade do C.R.C. é no máximo de 12 (doze) meses (Lei Nº 8.666/93, Art. 34)
- A qualquer tempo poderá ser alterado, suspenso ou cancelado o registro do inscrito que deixar de satisfazer as exigências do art. 27 da Lei Nº 8.666/93, ou as estabelecidas para a classificação cadastral (Lei Nº 8.666/93, Art. 37).
- Não será exigida a apresentação do original do C.R.C., quando dele for apresentada cópia autenticada na forma da lei.

Assinado digitalmente por: ANDREA LASMAR DE MENDONCA RAMOS em 04/07/2022 às 14:41:29 conforme MP no-2.200-2 de 24/08/2001. Verificador: 47C2.2777.DE19.FBA2
Assinado digitalmente por: CHALLA DE MEDEIROS SILVA em 04/07/2022 às 11:23:06 conforme MP no-2.200-2 de 24/08/2001. Verificador: 47C2.2777.DE19.FBA2



TRIBUNAL DE CONTAS DA UNIÃO

Consulta Consolidada de Pessoa Jurídica

Este relatório tem por objetivo apresentar os resultados consolidados de consultas eletrônicas realizadas diretamente nos bancos de dados dos respectivos cadastros. A responsabilidade pela veracidade do resultado da consulta é do Órgão gestor de cada cadastro consultado. A informação relativa à razão social da Pessoa Jurídica é extraída do Cadastro Nacional da Pessoa Jurídica, mantido pela Receita Federal do Brasil.

Consulta realizada em: 06/09/2022 09:32:33

Informações da Pessoa Jurídica:

Razão Social: **JBCONSGRAF CONSTRUCOES E IMPRESSOES EIRELI**
CNPJ: **24.698.829/0001-78**

Resultados da Consulta Eletrônica:

Órgão Gestor: **TCU**
Cadastro: **Licitantes Inidôneos**
Resultado da consulta: **Nada Consta**

Para acessar a certidão original no portal do órgão gestor, clique [AQUI](#).

Órgão Gestor: **CNJ**
Cadastro: **CNIA - Cadastro Nacional de Condenações Cíveis por Ato de Improbidade Administrativa e Inelegibilidade**
Resultado da consulta: **Nada Consta**

Para acessar a certidão original no portal do órgão gestor, clique [AQUI](#).

Órgão Gestor: **Portal da Transparência**
Cadastro: **Cadastro Nacional de Empresas Inidôneas e Suspensas**
Resultado da consulta: **Nada Consta**

Para acessar a certidão original no portal do órgão gestor, clique [AQUI](#).

Órgão Gestor: **Portal da Transparência**
Cadastro: **CNEP - Cadastro Nacional de Empresas Punidas**
Resultado da consulta: **Nada Consta**

Para acessar a certidão original no portal do órgão gestor, clique [AQUI](#).

Obs: A consulta consolidada de pessoa jurídica visa atender aos princípios de simplificação e

racionalização de serviços públicos digitais. Fundamento legal: Lei nº 12.965, de 23 de abril de 2014, Lei nº 13.460, de 26 de junho de 2017, Lei nº 13.726, de 8 de outubro de 2018, Decreto nº 8.638 de 15, de janeiro de 2016.

Declaração Conjunta de Cumprimento das Condições de Habilitação e de Inexistência de Impedimento Legal para Licitar ou Contratar com a Administração Pública

JBCONSGRAF CONSTRUCOES E IMPRESSOES EIRELI, inscrito(a) no CNPJ n°. 24.698.829/0001-78, por intermédio de seu representante legal o (a) Sr.(a) Josué Bruno Barboza, portador(a) da Carteira de Identidade no 0827325-1 e do CPF no 285.136492-87, **DECLARA:**

- 1) que está ciente e concorda com as condições contidas no edital e seus anexos, e que cumpre plenamente os requisitos de habilitação definidos no edital;
- 2) que até a presente data inexistem fatos impeditivos para sua habilitação no presente processo licitatório, ciente da obrigatoriedade de declarar ocorrências posteriores;
- 3) que não emprega menor de 18 (dezoito) anos em trabalho noturno, perigoso ou insalubre e não emprega menor de 16 (dezesesseis) anos, salvo menor, a partir de 14 (quatorze) anos, na condição de aprendiz, nos termos do inciso XXXIII do art. 7º da Constituição Federal.

Manaus, 22 de setembro de 2022



Josué Bruno Barboza
CPF: 285.136.492-87
Sócio/Proprietário

Declaração de Elaboração Independente de Proposta

Josué Bruno Barboza, como representante devidamente constituído de **JBCONSGRAF CONSTRUÇÕES E IMPRESSÕES EIRELI**, portador(a) da Carteira de Identidade no 0827325-1 e do CPF no 285.136492-87, doravante denominado Licitante, em atendimento ao disposto no edital do **Pregão Eletrônico/SRP nº. 065/2022**, declara, sob as penas da lei, em especial o art. 299 do Código Penal Brasileiro, que:

a) a proposta anexa foi elaborada de maneira independente [pelo Licitante/Consórcio], e que o conteúdo da proposta anexa não foi, no todo ou em parte, direta ou indiretamente, informado a, discutido com ou recebido de qualquer outro participante potencial ou de fato do **Pregão Eletrônico/SRP nº. 065/2022**, por qualquer meio ou por qualquer pessoa;

b) a intenção de apresentar a proposta anexa não foi informada a, discutido com ou recebido de qualquer outro participante potencial ou de fato do **Pregão Eletrônico/SRP nº. 065/2022**, por qualquer meio ou por qualquer pessoa;

c) que não tentou, por qualquer meio ou qualquer pessoa, influir na decisão de qualquer outro participante potencial ou de fato do **Pregão Eletrônico/SRP nº. 065/2022** quanto a participar ou não da referida licitação;

d) que o conteúdo da proposta anexa não será, no todo ou em parte, direta ou indiretamente, comunicado a ou discutido com qualquer outro participante potencial ou de fato do **Pregão Eletrônico/SRP nº. 065/2022** antes da adjudicação do objeto da referida licitação;

e) que o conteúdo da proposta anexa não foi, no todo ou em parte, direta ou indiretamente, informado a, discutido com ou recebido de qualquer integrante do Tribunal de Justiça do Amazonas antes da abertura oficial das propostas; e

f) que está plenamente ciente do teor e da extensão desta declaração e que detém plenos poderes e informações para firmá-la.

Manaus, 22 de setembro de 2022



Josué Bruno Barboza
CPF: 285.136.492-87
Sócio/Proprietário

DECLARAÇÃO DE QUALIFICAÇÃO DE MICROEMPRESA OU EMPRESA DE PEQUENO PORTE

DECLARAÇÃO

JBCONSGRAF CONSTRUÇÕES E IMPRESSÕES EIRELI – ME, inscrita no CNPJ sob o nº CNPJ nº 24.698.829/0001-78, por intermédio de seu representante legal, o Sr. Josué Bruno Barboza, portador(a) da Carteira de Identidade nº 0827325-1, do CPF nº 285.136.492-87, DECLARA, sob as sanções administrativas cabíveis e sob as penas da lei, que esta empresa, na presente data, é considerada:

MICROEMPRESA, conforme inciso I do art. 3º da Lei Complementar nº 123 de 14/12/2006.

EMPRESA DE PEQUENO PORTE, conforme inciso II do art. 3º da Lei Complementar nº 123 de 14/12/2006. Declara ainda que a empresa está excluída das vedações constantes do § 4º do art. 3º da Lei Complementar nº 123 de 14 de dezembro de 2006.

Manaus/AM, 22 de Setembro de 2022.

Atenciosamente,



Josué Bruno Barboza
CPF: 285.136.492-87
Sócio/Proprietário