PE: 056/2022 - TJAM - GRUPO 01/03 (betel moveis)

1 mensagem

Betel Moveis <betelmoveis.escriptorio1@gmail.com>
Para: Coordenação de Licitação <colic@tjam.jus.br>

22 de agosto de 2022 11:48

Bom dia, SRA VITÓRIA

Segue anexo PROPOSTA READEQUADA DO GRUPO 03 referente ao PREGÃO ELETRÔNICO N° 056/2022/TJAM
Informamos que enviamos o GRUPO 01 pelo anexo aberto no sistema comprasnet. achávamos que iriam abrir para o grupo 03.
Conforme contato com a sra VITÓRIA via e-mail. Segue anexo proposta do grupo 03
PROPOSTA COMPACTADA

GRUPO 01/03**PE: 056/2022/TJAM****BETEL MOVEIS****CNPJ: 30.746.178/0001-47**

Atenciosamente

Neide (92) 99268-4220 / 8263-7499 - whatsapp

- Av. Duque de Caxias, n° 454 - Centro - CEP: 69020-140
- CNPJ: 30.746.178/0001-47



 **GRUPO 1 3 PE 56-2022 TJAM - COMPRIMIDO.pdf**
5504K



BETEL MOVEIS EIRELI EPP

Anexo III

Pregão Eletrônico Nº 056/2022-TJAM

Formalização de ARP para eventual fornecimento de materiais diversos e ferragens para marcenaria para atender ao Tribunal de Justiça do Estado do Amazonas.

Razão Social: BETEL MOVEIS EIRELE EPP

CNPJ: : 30.746.178/0001-47

Endereço: AV DUQUE DE CAXIAS, 454 – BAIRRO: CENTRO – CEP: 69020-140 MANAUS/AM

E-mail: betelmoveis.escriptorio1@gmail.com

Cel: 92 9.8263-7499 / 9268-4220

Fone: 92 9.8138-1545

Banco: Bradesco

Conta Bancária: 0046218-7

Nome e nº da agência bancária: 2396

GRUPO 01

Item	Descritivo	Modelo/ Fabricante	Unid.	Qnt.	Valor Unitario	Valor Total
1	262861 - Aguarrás , aplicação: Solvente de tinta, composição:100% destilado de petróleo, características adicionais: Sem benzeno, álcool ou querosene detalhamento do item: Aguarrás - sem cheiro Lata com 900ml.	AG01/ DISMONZA	Unid.	40	R\$ 15,00	R\$ 600,00
V.Unitário: Quinze reais V.Total: Seiscentos reais						
2	401830 - Cola adesivo instantâneo unidade com 100g.	CAI02/ NORTE BRASIL FERRAGENS	Unid.	40	R\$ 20,00	R\$ 800,00
V.Unitário: Vinte reais V.Total: Oitocentos reais						
3	447593 - Cola de contato para Fórmica. Composição: Polímero de acetato de polivinila e aditivos, cor: Branca, aplicação: madeira, características adicionais: Lavável e atóxica, tipo: Líquido Lata de 2,8kg	CDT03/ DISMONZA	Unid.	100	R\$ 92,00	R\$ 9.200,00
V.Unitário: Noventa e dois reais V.Total: Nove mil e duzentos reais						
4	223239 - Corante para tinta tipo xadrez - preto frasco com 50ml	CPT04/ DISMONZA	Frasco	10	R\$ 12,00	R\$ 120,00
V.Unitário: Doze reais V.Total: Cento e vinte reais						
5	223245 - Corante para tinta tipo xadrez - ocre frasco com 50ml	CPT05/ DISMONZA	Frasco	10	R\$ 9,64	R\$ 96,40
V.Unitário: Nove Reais e Sessenta e Quatro Centavos V.Total: Noventa e Seis Reais e Quarenta Centavos						
6	223241 - Corante para tinta tipo xadrez - amarelo frasco com 50ml	CPT06/ DISMONZA	Frasco	10	R\$ 12,00	R\$ 120,00
V.Unitário: Doze reais V.Total: Cento e vinte reais						
7	223504 - Massa corrida, acrílica (pva). Lata com 900ml	MCA07/ DISMONZA	Unid.	10	R\$ 29,00	R\$ 290,00
V.Unitário: Vinte e nove reais V.Total: Duzentos e noventa reais						

8	340494 - Thinner 111 sintético Lata com 5 litros	THS08/ DISMONZA	Unid.	10	R\$ 80,00	R\$ 800,00
---	--	--------------------	-------	----	-----------	------------

V.Unitário: Oitenta reais
V.Total: Oitocentos reais

V.Total do G1: R\$ 12.026,40

Valor Total do G1: Doze Mil e Vinte Seis Reais e Quarenta Centavos

GRUPO 03

Item	Descritivo	Modelo/ Fabricante	Unid.	Qty.	Valor Unitario	Valor Total
37	311955 - Passa fio, material: Plástico, aplicação: Rede elétrica, características adicionais: 60mmx18mm, com tampa, preto sc10.	PFP01/ VEDAM	Unid.	100	R\$ 2,00	R\$ 200,00
V.Unitário: Dois reais V.Total: Duzentos reais						
38	336828 - Passa fio, material: Plástico, aplicação: Rede elétrica, características adicionais: 60mmx18mm, com tampa, bege sc10.	PFP02/ VEDAM	Unid.	100	R\$ 2,20	R\$ 220,00
V.Unitário: Dois reais e vinte centavos V.Total: Duzentos e vinte reais						
39	10162 - Fechadura Detalhamento do Item: Tranqueta com bico para porta - preta.	FECH03/ HAFELE	Unid.	60	R\$ 20,00	R\$ 1.200,00
V.Unitário: Vinte reais V.Total: Um mil e duzentos reais						
40	10162 - Fechadura Detalhamento do Item: Tranqueta com bico para porta - cromo.	FECH04/ HAFELE	Unid.	60	R\$ 21,00	R\$ 1.260,00
V.Unitário: Vinte e um reais V.Total: Um mil e duzentos e sessenta reais						
41	311994 - Dobradiça, material: Latão cromado, tamanho: 2 1/2 pol, tipo pino: Solto, tipo tambor: Curto, aplicação: Porta detalhamento do item: Dobradiça de porta 2. 1/2" cromado.	DOBL05/ HAFELE	PAR	100	R\$ 9,60	R\$ 960,00
V.Unitário: Nove reais e sessenta centavos V.Total: Novecentos e sessenta reais						
42	442979 - Dobradiça, material: aço inoxidável, tipo: Vai-vem, tamanho: 3 pol, aplicação: Porta.	DOBAI06/ HAFELE	Unid.	100	R\$ 9,60	R\$ 960,00
V.Unitário: Sessenta e nove reais V.Total: Seis mil e novecentos reais						

43	260598 - Dobradiça em barra (piano), medidas mínimas: 1,00m x 30mm (aberta), ferro pintado preto.	DOBB07/ HAFELE	Unid.	40	R\$	16,00	R\$	640,00
V.Unitário: Dezesesseis reais V.Total: Seiscentos e quarenta reais								
44	373113 - Sapata para mesa , tipo bota, para mesa de escritório, 50x30mm.	SPM08/ MASTICMOL	Unid.	100	R\$	2,50	R\$	250,00
V.Unitário: Dois reais e cinquenta centavos V.Total: Duzentos e cinquenta reais								
45	339665 - Sapata niveladora para móveis 5/16, com bucha. Base 32mm.	SPM09/ MASTICMOL	Unid.	300	R\$	3,40	R\$	1.020,00
V.Unitário: Três reais e quarenta centavos V.Total: Um mil e vinte reais								
46	380158 - Puxador , material: Zamak, formato: Retangular, acabamento:polido, aplicação:mobiliário, comprimento:192 mm, tipo: Alça.	PUXZ10/ NOBRE PUXADORES	Unid.	20	R\$	29,00	R\$	580,00
V.Unitário: Vinte e novete reais V.Total: Quinhentos e oitenta reais								
47	380165 - Puxador , material: Zamak, formato: Retangular, acabamento: Polido, aplicação: Mobiliário, comprimento: 128 mm, tipo: Alça detalhamento do item: Puxador Siena 128mm cromado.	PUXZ11/ NOBRE PUXADORES	Unid.	100	R\$	11,40	R\$	1.140,00
V.Unitário: Onze reais e quarenta centavos V.Total: Um mil e cento e quarenta reais								
48	479509 - Puxador , material: alumínio, acabamento: Anodizado, aplicação: mobiliário, comprimento: 3 m, características adicionais: De encaixe, para chapas de 18 mm.	PUXA12/ NOBRE PUXADORES	Unid.	10	R\$	105,00	R\$	1.050,00
V.Unitário: Cento e cinco reais V.Total: Um mil e cinquenta reais								
49	150898 - Fecho , fecho detalhamento do item: K-Push pulsador de embutir médio 20mm com imã cinza.	FCHFCH13/ NATIVA	Unid.	50	R\$	41,00	R\$	2.050,00
V.Unitário: Quarenta e um reais V.Total: Dois mil e cinquenta reais								
50	150898 - Fecho , fecho detalhamento do item: Fecho de toque magnético pulsador branco tn.	FCHFCH14/ NATIVA	Unid.	50	R\$	9,00	R\$	450,00
V.Unitário: Nove reais V.Total: Quatrocentos e cinquenta reais								
51	469140 - Fita de Led branco quente com 1m.	FITLD15/ MUNDO LED	MT	30	R\$	16,00	R\$	480,00
V.Unitário: Dezesesseis reais V.Total: Quatrocentos e oitenta reais								
52	469140 - Fita de Led branco frio com 1m.	FITLD16/ MUNDO LED	MT	30	R\$	21,00	R\$	630,00
V.Unitário: Vinte e um reais V.Total: Seiscentos e trinta reais								
53	20869 - Perfil de embutir para fita de Led, barra com 2m.	PEFITLD16/ MUNDO LED	MT	20	R\$	136,00	R\$	2.720,00
V.Unitário: Cento e trinta e seis reais V.Total: Dois mil e setecentos e vinte reais								
54	392379 - Botão de acabamento tipo francês para espelho , cromado 19x7mm c/ arruela Embalagem com 100un.	BAFE17/ VEDAM	Embalagem	10	R\$	150,00	R\$	1.500,00
V.Unitário: Cento e cinquenta reais V.Total: Um mil e quinhentos reais								
55	33880 - Arruela lisa M6, zincada Embalagem com 100un.	ARRM6/ VEDAM	Embalagem	10	R\$	14,00	R\$	140,00
V.Unitário: Quatorze reais V.Total: Cento e quarenta reais								
56	465613 - Cantoneira em L para móveis , reforçada, com capa branca ou preta, pacote com 50 peças.	CANTL19/ CRIATIVA	PCT	20	R\$	99,00	R\$	1.980,00
V.Unitário: Noventa e nove reais V.Total: Um mil e novecentos e oitenta reais								

57	465563 - Cantoneira de gaveta zamac, 2 furos, pacote com 100 peças.	CANTGZ20/ CRIATIVA	PCT	20	R\$ 22,00	R\$ 440,00
V.Unitário: Vinte e dois reais V.Total: Quatrocentos e quarenta reais						
58	150250 - Dobradiça pressão robótica 35mm reta.	DOBPR35/ HAFELE	Unid.	30	R\$ 18,00	R\$ 540,00
V.Unitário: Dezoito reais V.Total: Quinhentos e quarenta reais						
59	150250 - Pistão a gás para móveis, 60N.	PG60N/ FK GRUPO	Unid.	40	R\$ 11,00	R\$ 440,00
V.Unitário: Onze reais V.Total: Quatrocentos e quarenta reais						
60	394301 - Dobradiça para porta de armário 35mm, com amortecedor Abertura 100 graus.	DOB35MM/ HAFELE	Unid.	200	R\$ 5,50	R\$ 1.100,00
V.Unitário: Cinco reais e cinquenta centavos V.Total: Um mil e cem reais						

Valor Total do G3:	R\$ 21.950,00
---------------------------	----------------------

Valor Total do G3: Vinte e Um Mil Novecentos e Cinquenta Reais

Valor Total dos G1/G3:	R\$ 33.976,40
-------------------------------	----------------------

Valor Total do G1/G3: Trinta e Três Mil Novecentos e Setenta e Seis Reais e Quarenta Centavos.

Validade da proposta: 60 (sessenta) dias.

Observação: Estão inclusos nos preços supramencionados todos os custos diretos e indiretos, inclusive de embalagens, transportes ou fretes, e ainda os resultantes da incidência de quaisquer tributos, contribuições ou obrigações decorrentes da legislação trabalhista, fiscal e previdenciária a que estiver sujeito.

Prazo de entrega : será de 15 (quinze) dias úteis, contados do recebimento do pedido pela contratada.

Prazo da ata: 12 meses contados da assinatura

Prazo da garantia do produto: 12 meses contra defeitos de fabricação

Forma de pagamento: Nota de empenho, depósito bancário em conta corrente.

Local de Entrega: Divisão de Patrimônio/ Setor de Almojarifado - térreo: Fórum Ministro Henoch Reis, na Av. Paraíba, s/n., São Francisco,

Manaus/AM, CEP 69079-265

Produtos com procedencia nacional

Optante pelo simples nacional

Manaus, 22 de Agosto de 2022.





PROCURAÇÃO PÚBLICA BASTANTE QUE FAZ: BETEL MOVEIS EIRELI - EPP, na forma abaixo:

S A I B A M, quantos esta pública procuração bastante virem que, aos trinta dias do mês de dezembro do ano de dois mil e vinte e um (30/12/2021), nesta cidade de Manaus, Capital do Estado do Amazonas, República Federativa do Brasil, neste 4º Serviço Notarial, Tabeliã de Notas Carla Thomas, na Avenida Presidente Castelo Branco, n.º 1113, bairro Cachoeirinha, perante mim Escrevente de Notas Superior, Mário Fábio Gomes de Queiroz Pierre, compareceu como outorgante: **BETEL MOVEIS EIRELI - EPP**, pessoa jurídica de direito privado, com sede na Avenida Duque de Caxias n.º 454, Centro, Manaus/Amazonas, CEP 69.020-140, com seus atos constitutivos registrados na Junta Comercial deste Estado do Amazonas - JUCEA, NIRE n.º 1310155602-1, inscrita no CNPJ 30.746.178/0001-47, com endereço eletrônico: dannyel@dsalesassessoria.com.br; neste ato representada por seu sócio administrativo **ELIZEU DA MOTA TRINDADE**, brasileiro, casado, comerciante, nascido em 07/04/1971, na cidade de Manaus/AM, filho de Anibal Caldas Trindade e Raimunda da Mota Trindade, portador da Carteira Nacional de Habilitação 00323249975, expedida pelo DETRAN/AM, em 30/12/2020, CPF/MF 313.556.092-91, residente e domiciliado na Rua Governador Gilberto Mestrinho n.º 29, Petrópolis, nesta cidade de Manaus/AM, com endereço eletrônico: trindadeelizeu006@gmail.com. A presente reconhecida por mim como a própria pelos documentos que me foram exibidos, e de cuja identidade e capacidade jurídica para o ato dou fé. Então pela outorgante me foi dito que por este instrumento nomeava e constituía como sua bastante procuradora: **BRENDA NUNES OKAWA**, brasileira, solteira, declara não viver em união estável, arquiteta, nascida em 28/03/1992, na cidade de Manaus/AM, filha de Osmarina Nunes Okawa, portadora da Carteira Nacional de Habilitação 06593262406, expedida pelo DETRAN/AM, em 10/08/2020, e Carteira de Identidade 25230514, expedida pela SSP/AM, CPF/MF 001.132.112-10, residente e domiciliada na Rua Vicente Torres n.º 159, São Jorge, nesta cidade de Manaus/AM, com endereço eletrônico: brendaokawajp@hotmail.com; a quem confere os mais amplos e gerais poderes para **GERIR E ADMINISTRAR ativa e passivamente a firma outorgante**, podendo representá-la perante as Órgãos Públicos Federais, Estaduais, Municipais, seus departamentos e secretarias, Repartições Públicas, Administrativas, Autárquicas, Cartórios em Geral, Governo Federal, Estaduais, Municipais, Governo do Estado do Amazonas, pessoa física e jurídica de direito público ou privado, Sociedade de Economia Mista, Estatais, Paraestatais, Comércio e Indústria em geral, Receita Federal do Brasil, Delegacia da Receita Federal do Brasil, Secretaria de Fazenda, Junta Comercial do Amazonas, Ministérios em geral, Fundações, Sindicatos, Companhias de água, esgoto, energia elétrica, Luz e Companhias telefônicas em geral, BRASIL TELECOM, OI, TIM, CLARO, VIVO, TELEBRÁS, NET, SKY, CREA, DLFO, PREVIDÊNCIA SOCIAL, INSTITUTO NACIONAL SEGURO SOCIAL - INSS/IAPAS, DETRAN, CONTRAN, DNER/DNIT, DER, CIA DE SEGUROS, CONSÓRCIOS EM GERAL, INSPETORIAS DE TRÂNSITO, INSTITUTO MUNICIPAL DE MOBILIDADE URBANA - IMMU, DELEGACIAS DE ROUBOS E FURTOS - DRFV, SECRETARIA DE SEGURANÇA PÚBLICA, BANCOS EM GERAL, BANCO DO BRASIL S/A, BANCO DA AMAZÔNIA S/A - BASA, BANCO BRADESCO S/A, BANCO ITAÚ S/A, BANCO SANTANDER BRASIL S/A, CAIXA ECONÔMICA FEDERAL - CEF, ESTABELECIMENTOS DE CRÉDITO EM GERAL, INSTITUIÇÕES FINANCEIRAS, e onde com esta se apresentar e necessário for, podendo abrir, movimentar e/ou encerrar contas correntes, emitir, assinar, endossar e descontar cheques, solicitar saldos e extratos de contas, requerer e receber talões de cheques, fazer depósitos e retiradas, efetuar saques, fazer aplicações,

investimentos e financiamentos de qualquer natureza, realizar empréstimos, promover resgates, autorizar cobranças, efetuar transferências e/ou pagamentos por qualquer meio, autorizar débitos em contas, sustar e contra-ordenar cheques, baixar e cancelar cheques, retirar cheques devolvidos, requerer e receber cartões eletrônicos e/ou magnéticos, cadastrar, alterar e desbloquear senhas, movimentar contas com cartão eletrônico e/ou magnético, fazer cadastros, assinar contratos, distratos, concordar com cláusulas e condições, negociar e/ou renegociar débitos, dívidas e o que for preciso, assinando e requerendo o que for preciso, juntar e retirar documentos, prestar declarações, apresentar provas, cumprir exigências, preencher e assinar guias, formulários, requerimentos, provas, receber, passar recibos e dar quitação, alegar, recorrer, confessar, transigir, desistir, requerer, alegar e assinar o que for preciso, juntar, apresentar e retirar documentos, apresentar e assinar quaisquer guias, requerer Certidões, Alvarás diversos e demais autorizações, abrir, acompanhar e dar andamento a processos, pedir vistas, cumprir exigências, tomar ciência de despachos, pagar e ou receber importâncias, seja a que título for, dar e aceitar recibos e quitações, comprar e vender mercadorias do ramo da firma, assinar documentos fiscais e faturas, emitir notas fiscais, promover e efetuar endossos e avais em títulos para descontos bancários, assinar bordereaux, admitir e demitir empregados, assinar e/ou dar baixa em Carteiras de Trabalho, fixar ordenados e atribuições, promover e efetuar alterações de anotações em Carteiras de Trabalho, nomear preposto junto a DELEGACIA, REGIONAL DO TRABALHO, SINDICATOS EM GERAL, E/OU JUNTA DE CONCILIAÇÕES E JULGAMENTO, JUNTAS COMERCIAIS ESTADUAIS, abrir, movimentar, regularizar e/ou encerrar contas corrente, poupança, contas especiais e quaisquer outras, podendo emitir, endossar, requerer, descontar e assinar cheques, verificar saldos, fazer depósitos e retiradas, solicitar extratos de contas e talões de cheques, reconhecer e/ou contestar saldos, bloquear, desbloquear, renovar, requerer e receber cartão magnético ou 2ª via, cadastrar e/ou recadastrar senha, fazer cadastro e/ou recadastramento, tratar de todos e quaisquer assuntos relacionados com a regularização de contas, requerer, contrair e efetuar empréstimo e financiamento, promover e efetuar remessas de numerários a favor da outorgante, inclusive para o exterior, promover e efetuar aplicações, investimentos no mercado financeiro, bolsas de valores e títulos imobiliários, subscrever ações, endossar e assinar cautelas, receber dividendos, bonificações, rendimentos e demais vantagens, participar de LICITAÇÕES públicas ou particulares, pregões, inclusive presenciais, assinar documentos, atas, entregar propostas, assinar propostas oferecendo preços, vantagens, concordar ou não com o que julgar conveniente, recorrer de decisões, desistir das mesmas, prestar ou pedir esclarecimentos, retirar editais, carta convite; podendo tratar de todos e quaisquer assuntos relacionados com veículos em nome da outorgante, podendo regularizar veículo, registrar a propriedade de veículo para o nome da outorgante, aceitar domínio, direito, ação e posse, fazer vistorias, requerer emplacamentos, licenciamentos, liberações, Certidões, nada consta, requerer e receber 1ª ou 2ª via do Certificado de Registro de Veículo - CRV (DUT), Certificado de Registro e Licenciamento de Veículo - CRLV (IPVA), carnê de IPVA, requerer parcelamento de multas, efetuar pagamentos de parcelas, recorrer de multas autuadas, inclusive multas *sub-judice*, requerer baixa de roubos e furtos, retirar o veículo do Depósito de Veículos Apreendidos - DVA, Delegacias e de onde mais for necessário, requerer mudança de endereço, UF, motor, placa, lacre, categoria, comunicar acidentes, requerer baixa de veículo, promover registros de ocorrências periciais, tomar ciência de laudos periciais, receber seguros em caso de sinistro, dirigir veículo em todo o território nacional, fazer e/ou retirar qualquer tipo de bloqueio e/ou restrição administrativa(o), requerer desbloqueio, constituir advogados com os poderes da cláusula "AD JUDICIA" e os mais necessários perante qualquer Instância, Fôro ou Tribunal, Juizados Especiais, abrir, dar andamento e acompanhar processos de qualquer natureza, participar de audiências, alegar, concordar, discordar, fazer acordos, recorrer, requerer, enfim, praticar todos os demais atos necessários aos fins deste mandato. A parte presente ao ato declara que não é pessoa politicamente exposta (PEP). **A parte outorgante declara haver fornecido todos**



os elementos necessários à lavratura da presente, conferindo-os, lendo todo o ato e assumindo exclusiva responsabilidade civil e criminal, por eventual erro ou inexatidão dos mesmos. Dispensadas as testemunhas na forma da lei. Assim o disse do que dou fé, e me pediu este instrumento, que lhe li, aceitei e assina. Eu (a.a) Mário Fábio Gomes de Queiroz Pierre, Escrevente de Notas Superior, digitei, lavrei, li e encerro o presente ato cobrindo a(s) assinatura(s) e eu, (a.a) Eline Benfica Alves, Tabeliã Substituta, dou fé assinando e subscrevo. ELIZEU DA MOTA TRINDADE. Nada mais. Traslada em seguida. Eu, Mário Fábio Gomes de Queiroz Pierre, Escrevente de Notas Superior, extraí conferido, dou fé e assino em público e raso. "Válido somente com o selo eletrônico de fiscalização e controle" (§ 4 Resolução 12/2005)

***** SELO ELETRÔNICO DE FISCALIZAÇÃO DO TJAM N° PRCGER130815F9LPQABZ38S9SE33 - NOTARIAL - Data/Hora da utilização: 30/12/2021 10:50; Valores cobrados pelo ato: Emolumentos: R\$ 48,02 + FUNJEAN EXTRAJUDICIAL R\$ 4,81 + FUNDPAM R\$ 2,41 + SELO R\$ 1,90 + FUNDPGE R\$ 1,44 + ISS R\$ 2,41 + FUNJEAN RCPN/SD R\$ 2,41 = Total R\$ 63,40. Consulte a autenticidade do selo em www.cidadao.portalseloam.com.br

EM TESTEMUNHO DA VERDADE



Mário Fábio Gomes de Queiroz Pierre
Escrevente de Notas Superior

SELO ELETRÔNICO TJAM - SELO
PRCGER130815F9LPQABZ38S9SE33,
Valor do ato: R\$ 63,40, Consulte o selo em
<https://cidadao.portalseloam.com.br/> ou
através do QR Code:





REPÚBLICA FEDERATIVA DO BRASIL
MINISTÉRIO DA INFRAESTRUTURA
DEPARTAMENTO NACIONAL DE TRÂNSITO
CARTEIRA NACIONAL DE HABILITAÇÃO

AM

NOME
BRENDA NUNES OKAWA

DOC. IDENTIDADE/ÓRG EMISSOR/UF
25230514 SSP AM

CPF
001.132.112-10

DATA NASCIMENTO
28/03/1992

FILIAÇÃO
OSMARINA NUNES OKAWA

PERMISSÃO
ACC
CAT. HAB.
B

Nº REGISTRO
06593262406

VALIDADE
05/08/2025

1ª HABILITAÇÃO
04/04/2016

VÁLIDA EM TODO O TERRITÓRIO NACIONAL
1934324260

OBSERVAÇÕES

Brenda Nunes Okawa

ASSINATURA DO PORTADOR

LOCAL
MANAUS, AM

DATA EMISSÃO
10/08/2020

ASSINADO DIGITALMENTE
DEPARTAMENTO ESTADUAL DE TRÂNSITO

12860419759
AM032665644

AMAZONAS

DENATRAN CONTRAN

1934324260

QR-CODE

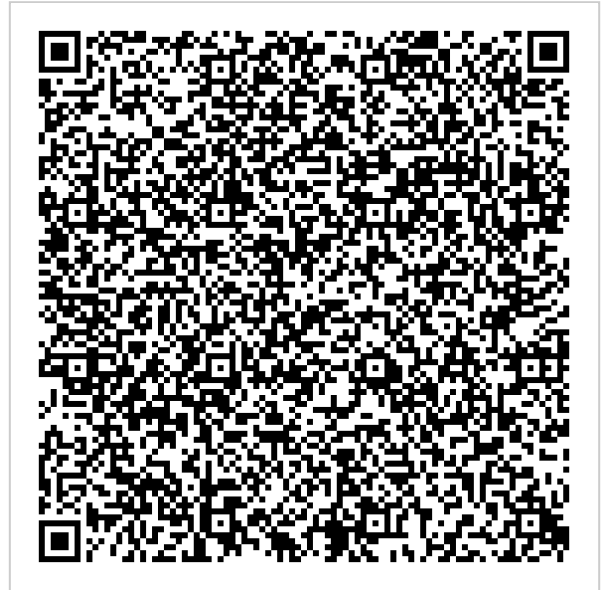

Documento assinado com certificado digital em conformidade com a Medida Provisória nº 2200-2/2001. Sua validade poderá ser confirmada por meio do programa Assinador Serpro.

As orientações para instalar o Assinador Serpro e realizar a validação do documento digital estão disponíveis em: <https://www.serpro.gov.br/assinador-digital>.

SERPRO / SENATRAN



NÚMERO DE IDENTIFICAÇÃO DO REGISTRO DE EMPRESA - NIRE DA SEDE 1310155602-1		NIRE DA FILIAL (preencher somente se ato referente a filial)	
NOME DO EMPRESÁRIO (completo sem abreviaturas) ELIZEU DA MOTA TRINDADE			
NACIONALIDADE BRASILEIRA		ESTADO CIVIL SOLTEIRO	
SEXO M <input checked="" type="checkbox"/> F <input type="checkbox"/>	REGIME DE BENS (se casado)		
FILIAÇÃO ANIBAL CALDAS TRINDADE		(mãe) RAIMUNDA DA MOTA TRINDADE	
NASCIDO EM (data de nascimento) 07/04/1971	IDENTIDADE (número) 00323249975	Órgão Emissor DETRAN	UF AM
CPF (número) 313.556.092-91		EMAIL	
EMANCIPADO POR (forma de emancipação somente no caso de menor)		EMAIL	
DOMICILIADO NA (LOGRADOURO rua, av., etc.) RUA GOVERNADOR GILBERTO MESTRINHO			NÚMERO 4
COMPLEMENTO		BAIRRO / DISTRITO PETROPOLIS	CEP 69067514
MUNICÍPIO MANAUS			UF AM
Declaro que a atividade se			
<input checked="" type="checkbox"/> ENQUADRA <input type="checkbox"/> REENQUADRA <input type="checkbox"/> DESENQUADRA		Porte <input type="checkbox"/> MICROEMPRESA - ME <input checked="" type="checkbox"/> EMPRESA DE PEQUENO PORTE - EPP	
nos termos da Lei Complementar nº 123, de 14 de dezembro de 2006			
Declaro, sob as penas da lei, inclusive que são verídicas todas as informações prestadas neste instrumento e quanto ao disposto no artigo 298 do Código Penal, não estar impedido de exercer atividade empresária, não possuir outro registro de empresário e requer à Junta Comercial do Estado do Amazonas:			
ATO 002	DESCRIÇÃO DO ATO ALTERAÇÃO	EVENTO 316	DESCRIÇÃO DO EVENTO ENQUADRAMENTO DE EPP
EVENTO 2221	DESCRIÇÃO DO EVENTO ALTERAÇÃO DO TÍTULO DO ESTABELECIMENTO (NOME DE FANTASIA)	EVENTO 2244	DESCRIÇÃO DO EVENTO ALTERAÇÃO DE ATIVIDADES ECONOMICAS (PRINCIPAL E SECUNDARIAS)
NOME EMPRESARIAL ELISEU DA MOTA TRINDADE			
LOGRADOURO (rua, av., etc.) RUA FRANCISCO DE FREITAS			NÚMERO 55
COMPLEMENTO LETRA A;		BAIRRO / DISTRITO COLONIA STO ANTONIO	CEP 69093479
MUNICÍPIO MANAUS	UF AM	PAÍS BRASIL	CORREIO ELETRÔNICO (E-MAIL) ARAUJO.DINHO2000@GMAIL.COM
VALOR DO CAPITAL - R\$ 100.000,00	VALOR DO CAPITAL (por extenso) CEM MIL REAIS		
CÓDIGO DE ATIVIDADE ECONÔMICA (CNAE) Atividade principal 4789007 Atividades secundárias 4329199 4399102 4399103 4399199 4639701	DESCRIÇÃO DO OBJETO		
DATA DE INÍCIO DAS ATIVIDADES 20/06/2018	NÚMERO DE INSCRIÇÃO NO CNPJ 30746178000147	TRANSFERÊNCIA DE SEDE OU DE FILIAL DE OUTRA UF NIRE anterior	UF
ASSINATURA DA FIRMA PELO EMPRESÁRIO (ou pelo representante/assistente/gerente) (campo de preenchimento facultativo)			
DATA DA ASSINATURA 30/09/2019	ASSINATURA DO EMPRESÁRIO		
PARA USO EXCLUSIVO DA JUNTA COMERCIAL			
DEFERIDO. PUBLIQUE-SE E ARQUIVE-SE.		AUTENTICAÇÃO	
_____		AUTENTICAÇÃO DIGITAL, NOS TERMOS DO DISPOSTO NO § 3º DO ART. 4º DA IN-DREI 03/2013, EVIDENCIADA EM RODAPÉ, APÓS A APROVAÇÃO DO ATO	





NÚMERO DE IDENTIFICAÇÃO DO REGISTRO DE EMPRESA - NIRE DA SEDE 1310155602-1		NIRE DA FILIAL. (preencher somente se ato referente a filial)	
NOME DO EMPRESÁRIO (completo sem abreviaturas) ELIZEU DA MOTA TRINDADE			
NACIONALIDADE BRASILEIRA		ESTADO CIVIL SOLTEIRO	
SEXO M <input checked="" type="checkbox"/> F <input type="checkbox"/>	REGIME DE BENS (se casado)		
FILIAÇÃO ANIBAL CALDAS TRINDADE		(mãe) RAIMUNDA DA MOTA TRINDADE	
NASCIDO EM (data de nascimento) 07/04/1971	IDENTIDADE (número) 00323249975	Órgão Emissor DETRAN	UF AM
EMANCIPADO POR (forma de emancipação somente no caso de menor)		EMAIL	
DOMICILIADO NA (LOGRADOURO rua, av, etc.) RUA GOVERNADOR GILBERTO MESTRINHO			NÚMERO 4
COMPLEMENTO		BAIRRO / DISTRITO PETROPOLIS	CEP 69067514
MUNICÍPIO MANAUS			UF AM
Declaro que a atividade se			
<input checked="" type="checkbox"/> ENQUADRA <input type="checkbox"/> REENQUADRA <input type="checkbox"/> DESENQUADRA		Porte <input type="checkbox"/> MICROEMPRESA - ME <input checked="" type="checkbox"/> EMPRESA DE PEQUENO PORTE - EPP	
nos termos da Lei Complementar nº 123, de 14 de dezembro de 2006			
Declaro, sob as penas da lei, inclusive que são verificadas todas as informações prestadas neste instrumento e quanto ao disposto no artigo 299 do Código Penal, não estar impedido de exercer atividade empresária, não possuir outro registro de empresário e requer à Junta Comercial do Estado do Amazonas:			
ATO 002	DESCRIÇÃO DO ATO ALTERAÇÃO	EVENTO 316	DESCRIÇÃO DO EVENTO ENQUADRAMENTO DE EPP
EVENTO 2221	DESCRIÇÃO DO EVENTO ALTERAÇÃO DO TÍTULO DO ESTABELECIMENTO (NOME DE FANTASIA)	EVENTO 2244	DESCRIÇÃO DO EVENTO ALTERAÇÃO DE ATIVIDADES ECONOMICAS (PRINCIPAL E SECUNDARIAS)
NOME EMPRESARIAL ELISEU DA MOTA TRINDADE			
LOGRADOURO (rua, av, etc.) RUA FRANCISCO DE FREITAS			NÚMERO 55
COMPLEMENTO LETRA A;		BAIRRO / DISTRITO COLONIA STO ANTONIO	CEP 69093479
MUNICÍPIO MANAUS	UF AM	PAÍS BRASIL	CORREIO ELETRÔNICO (E-MAIL) ARAUJO.DINHO2000@GMAIL.COM
VALOR DO CAPITAL - R\$ 100.000,00	VALOR DO CAPITAL (por extenso) CEM MIL REAIS		
CÓDIGO DE ATIVIDADE ECONÔMICA (CNAE) Atividade principal 4789007 Atividades secundárias 4649408 4679602 4744099 4754701 4789099	DESCRIÇÃO DO OBJETO		
DATA DE INÍCIO DAS ATIVIDADES 20/06/2018	NÚMERO DE INSCRIÇÃO NO CNPJ 30746178000147	TRANSFERÊNCIA DE SEDE OU DE FILIAL DE OUTRA UF NIRE anterior	UF
ASSINATURA DA FIRMA PELO EMPRESÁRIO (ou pelo representante/assistente/gerente) (campo de preenchimento facultativo)			
DATA DA ASSINATURA 30/09/2019	ASSINATURA DO EMPRESÁRIO		
PARA USO EXCLUSIVO DA JUNTA COMERCIAL			
DEFERIDO. PUBLIQUE-SE E ARQUIVE-SE.		AUTENTICAÇÃO	
_____		AUTENTICAÇÃO DIGITAL, NOS TERMOS DO DISPOSTO NO § 3º DO ART. 4º DA IN-DREI 03/2013, EVIDENCIADA EM RODAPÉ, APÓS A APROVAÇÃO DO ATO	





NÚMERO DE IDENTIFICAÇÃO DO REGISTRO DE EMPRESA - NIRE DA SEDE 1310155602-1		NIRE DA FILIAL (preencher somente se ato referente a filial)							
NOME DO EMPRESÁRIO (completo sem abreviaturas) ELIZEU DA MOTA TRINDADE									
NACIONALIDADE BRASILEIRA		ESTADO CIVIL SOLTEIRO							
SEXO M <input checked="" type="checkbox"/> F <input type="checkbox"/>	REGIME DE BENS (se casado)								
FILIAÇÃO ANIBAL CALDAS TRINDADE		(mãe) RAIMUNDA DA MOTA TRINDADE							
NASCIDO EM (data de nascimento) 07/04/1971	IDENTIDADE (número) 00323249975	Órgão Emissor DETRAN	UF AM						
EMANCIPIADO POR (forma de emancipação somente no caso de menor)		EMAIL							
DOMICILIADO NA (LOGRADOURO rua, av, etc.) RUA GOVERNADOR GILBERTO MESTRINHO			NÚMERO 4						
COMPLEMENTO		BAIRRO / DISTRITO PETROPOLIS	CEP 69067514						
MUNICÍPIO MANAUS			UF AM						
Declaro que a atividade se <table style="width: 100%; border: none;"> <tr> <td><input checked="" type="checkbox"/> ENQUADRA</td> <td>Porte</td> </tr> <tr> <td><input type="checkbox"/> REENQUADRA</td> <td><input type="checkbox"/> MICROEMPRESA - ME</td> </tr> <tr> <td><input type="checkbox"/> DESENQUADRA</td> <td><input checked="" type="checkbox"/> EMPRESA DE PEQUENO PORTE - EPP</td> </tr> </table> nos termos da Lei Complementar nº 123, de 14 de dezembro de 2006				<input checked="" type="checkbox"/> ENQUADRA	Porte	<input type="checkbox"/> REENQUADRA	<input type="checkbox"/> MICROEMPRESA - ME	<input type="checkbox"/> DESENQUADRA	<input checked="" type="checkbox"/> EMPRESA DE PEQUENO PORTE - EPP
<input checked="" type="checkbox"/> ENQUADRA	Porte								
<input type="checkbox"/> REENQUADRA	<input type="checkbox"/> MICROEMPRESA - ME								
<input type="checkbox"/> DESENQUADRA	<input checked="" type="checkbox"/> EMPRESA DE PEQUENO PORTE - EPP								
Declaro, sob as penas da lei, inclusive que são verídicas todas as informações prestadas neste instrumento e quanto ao disposto no artigo 299 do Código Penal, não estar impedido de exercer atividade empresária, não possuir outro registro de empresário e requer à Junta Comercial do Estado do Amazonas:									
ATO 002	DESCRIÇÃO DO ATO ALTERACAO	EVENTO 316	DESCRIÇÃO DO EVENTO ENQUADRAMENTO DE EPP						
EVENTO 2221	DESCRIÇÃO DO EVENTO ALTERACAO DO TITULO DO ESTABELECIMENTO (NOME DE FANTASIA)	EVENTO 2244	DESCRIÇÃO DO EVENTO ALTERACAO DE ATIVIDADES ECONOMICAS (PRINCIPAL E SECUNDARIAS)						
NOME EMPRESARIAL ELISEU DA MOTA TRINDADE									
LOGRADOURO (rua, av, etc.) RUA FRANCISCO DE FREITAS			NÚMERO 55						
COMPLEMENTO LETRA A;		BAIRRO / DISTRITO COLONIA STO ANTONIO	CEP 69093479						
MUNICÍPIO MANAUS	UF AM	PAÍS BRASIL	CORREIO ELETRÔNICO (E-MAIL) ARAUJO.DINHO2000@GMAIL.COM						
VALOR DO CAPITAL - R\$ 100.000,00	VALOR DO CAPITAL (por extenso) CEM MIL REAIS								
CÓDIGO DE ATIVIDADE ECONÔMICA (CNAE) Atividade principal 4789007 Atividades secundárias 7733100 1822999	DESCRIÇÃO DO OBJETO								
DATA DE INÍCIO DAS ATIVIDADES 20/06/2018	NÚMERO DE INSCRIÇÃO NO CNPJ 30746178000147	TRANSFERÊNCIA DE SEDE OU DE FILIAL DE OUTRA UF NIRE anterior	UF						
ASSINATURA DA FIRMA PELO EMPRESÁRIO (ou pelo representante/assistente/gerente) (campo de preenchimento facultativo)									
DATA DA ASSINATURA 30/09/2019	ASSINATURA DO EMPRESÁRIO								
PARA USO EXCLUSIVO DA JUNTA COMERCIAL									
DEFERIDO. PUBLIQUE-SE E ARQUIVE-SE.		AUTENTICAÇÃO							
_____		AUTENTICAÇÃO DIGITAL, NOS TERMOS DO DISPOSTO NO § 3º DO ART. 4º DA IN-DREI 03/2013, EVIDENCIADA EM RODAPÉ, APÓS A APROVAÇÃO DO ATO							





REPÚBLICA FEDERATIVA DO BRASIL

CADASTRO NACIONAL DA PESSOA JURÍDICA - CNPJ

PROTOCOLO DE TRANSMISSÃO DO CNPJ

A análise e o deferimento deste documento serão efetuados pelo seguinte órgão:

- **Junta Comercial do Estado do Amazonas**

PROTOCOLO REDESIM
AMP1900144320

01. IDENTIFICAÇÃO

NOME EMPRESARIAL (firma ou denominação) ELISEU DA MOTA TRINDADE	Nº DE INSCRIÇÃO NO CNPJ 30.746.178/0001-47
---	--

02. MOTIVO DO PREENCHIMENTO

RELAÇÃO DOS EVENTOS SOLICITADOS / DATA DO EVENTO

244 Alteração de atividades economicas (principal e secundarias)
222 Alteração do Porte da Empresa
221 Alteração do título do estabelecimento (nome de fantasia)

Número de Controle: AM91617045 - 30746178000147

03. IDENTIFICAÇÃO DO REPRESENTANTE DA PESSOA JURÍDICA

NOME ELISEU DA MOTA TRINDADE	CPF 313.556.092-91
LOCAL	DATA 30/09/2019

04. CÓDIGO DE CONTROLE DO CERTIFICADO DIGITAL

Este documento foi assinado com o Certificado digital do NI: 30.746.178/0001-47

Aprovado pela Instrução Normativa nº 1.863, de 27 de dezembro de 2018

Imprimir



JUNTA COMERCIAL DO ESTADO DO AMAZONAS
Registro Digital

Capa de Processo

Identificação do Processo		
Número do Protocolo	Número do Processo Modulo Integrador	Data
20/027.454-6	AMP2000187278	10/07/2020

Identificação do(s) Assinante(s)	
CPF	Nome
313.556.092-91	ELIZEU DA MOTA TRINDADE

Junta Comercial do Estado do Amazonas



JUNTA COMERCIAL DO ESTADO DO AMAZONAS

Registro Digital

Documento Principal

Identificação do Processo		
Número do Protocolo	Número do Processo Módulo Integrador	Data
20/027.454-6	AMP2000187278	10/07/2020

Identificação do(s) Assinante(s)	
CPF	Nome
313.556.092-91	ELIZEU DA MOTA TRINDADE

Junta Comercial do Estado do Amazonas

Página 1 de 1



Junta Comercial do Estado do Amazonas

Certifico registro sob o nº 13600129641 em 31/08/2020 da Empresa BETEL MOVEIS EIRELI, Nire 13600129641 e protocolo 200274546 - 20/08/2020. Autenticação F512C0A266E7198413271E854232951B8A13FDD0. Lycia Fabíola Santos de Andrade - Secretário-Geral. Para validar este documento, acesse <http://www.jucea.am.gov.br> e informe nº do protocolo 20/027.454-6 e o código de segurança m3W5 Esta cópia foi autenticada digitalmente e assinada em 31/08/2020 por Lycia Fabíola Santos de Andrade Secretário-Geral.



n.º 7/9



Ministério da Indústria, Comércio Exterior e Serviços
Secretaria Especial da Micro e Pequena Empresa
Departamento de Registro Empresarial e Integração
Secretaria de Estado de Planejamento, Desenvolvimento, Ciência, Tecnologia e Inovação
Junta Comercial do Estado do Amazonas

TERMO DE AUTENTICAÇÃO - REGISTRO DIGITAL

Certifico que o ato, assinado digitalmente, da empresa BETEL MOVEIS EIRELI, de NIRE 1360012964-1 e protocolado sob o número 20/027.454-6 em 20/08/2020, encontra-se registrado na Junta Comercial sob o número 13600129641, em 31/08/2020. O ato foi deferido eletronicamente pelo examinador Aristofanes de Sousa Rabelo.

Certifica o registro, a Secretária-Geral, Lycia Fabíola Santos de Andrade. Para sua validação, deverá ser acessado o site eletrônico do Portal de Serviços / Validar Documentos (<http://portalservicos.jucea.am.gov.br/Portal/pages/imagemProcesso/viaUnica.jsf>) e informar o número de protocolo e chave de segurança.

Capa de Processo

Assinante(s)	
CPF	Nome
313.556.092-91	ELIZEU DA MOTA TRINDADE

Documento Principal

Assinante(s)	
CPF	Nome
313.556.092-91	ELIZEU DA MOTA TRINDADE

Declaração Documento(s) Anexo(s)

Assinante(s)	
CPF	Nome
313.556.092-91	ELIZEU DA MOTA TRINDADE

Manaus, segunda-feira, 31 de agosto de 2020



Documento assinado eletronicamente por Aristofanes de Sousa Rabelo, Servidor(a) Público(a), em 31/08/2020, às 08:01 conforme horário oficial de Brasília.



A autenticidade desse documento pode ser conferida no [portal de serviços da jucea](#) informando o número do protocolo 20/027.454-6.

Página 1 de 1



Junta Comercial do Estado do Amazonas

Certifico registro sob o nº 13600129641 em 31/08/2020 da Empresa BETEL MOVEIS EIRELI, Nire 13600129641 e protocolo 200274546 - 20/08/2020. Autenticação: F512COA266E7198413271E854232851B8A13FDD0. Lycia Fabíola Santos de Andrade - Secretário-Geral. Para validar este documento, acesse <http://www.jucea.am.gov.br> e informe nº do protocolo 20/027.454-6 e o código de segurança m3W5 Esta cópia foi autenticada digitalmente e assinada em 31/08/2020 por Lycia Fabíola Santos de Andrade Secretário-Geral.

n.º 8/9



JUNTA COMERCIAL DO ESTADO DO AMAZONAS

Registro Digital

O ato foi deferido e assinado digitalmente por :

Identificação do(s) Assinante(s)	
CPF	Nome
720.917.462-15	LYCIA FABIOLA SANTOS DE ANDRADE

Junta Comercial do Estado do Amazonas

Manaus, segunda-feira, 31 de agosto de 2020



Junta Comercial do Estado do Amazonas
Certifico registro sob o nº 13600129841 em 31/08/2020 da Empresa BETEL MOVEIS EIRELI, Nira 13600129841 e protocolo 200274546 - 20/08/2020. Autenticação: F512C0A266E7198413271E854232951B8A13FDD0. Lycia Fabíola Santos de Andrade - Secretário-Geral. Para validar este documento, acesse <http://www.jucea.am.gov.br> e informe nº do protocolo 20/027.454-6 e o código de segurança m3W5 Esta cópia foi autenticada digitalmente e assinada em 31/08/2020 por Lycia Fabíola Santos de Andrade Secretário-Geral.

 n.º 0,0



Ministério da Economia
Secretaria de Governo Digital
Departamento Nacional de Registro Empresarial e Integração
Secretaria de Estado de Planejamento, Desenvolvimento, Ciência,
Tecnologia e Inovação – SEPLANCTI

Nº DO PROTOCOLO (Uso da Junta Comercial)

NIRE (da sede ou filial, quando a sede for em outra UF)

13600129641

Código da Natureza Jurídica

2305

Nº de Matrícula do Agente Auxiliar do Comércio

1 - REQUERIMENTO

ILMO(A). SR.(A) PRESIDENTE DA Junta Comercial do Estado do Amazonas

Nome: BETEL MOVEIS EIRELI

(da Empresa ou do Agente Auxiliar do Comércio)

requer a V.Sª o deferimento do seguinte ato:

Nº FCN/REMP



AME2200203076

Nº DE VIAS	CÓDIGO DO ATO	CÓDIGO DO EVENTO	QTDE	DESCRIÇÃO DO ATO / EVENTO
1	223			BALANCO

MANAUS

Local

29 Abril 2022

Data

Representante Legal da Empresa / Agente Auxiliar do Comércio:

Nome: _____

Assinatura: _____

Telefone de Contato: _____

2 - USO DA JUNTA COMERCIAL

DECISÃO SINGULAR

DECISÃO COLEGIADA

Nome(s) Empresarial(ais) igual(ais) ou semelhante(s):

SIM

SIM

Processo em Ordem À decisão

_____/_____/_____
Data

NÃO ____/____/_____
Data

Responsável

NÃO ____/____/_____
Data

Responsável

Responsável

DECISÃO SINGULAR

Processo em exigência. (Vide despacho em folha anexa)

Processo deferido. Publique-se e archive-se.

Processo indeferido. Publique-se.

2ª Exigência

3ª Exigência

4ª Exigência

5ª Exigência

_____/_____/_____
Data

Responsável

DECISÃO COLEGIADA

Processo em exigência. (Vide despacho em folha anexa)

Processo deferido. Publique-se e archive-se.

Processo indeferido. Publique-se.

2ª Exigência

3ª Exigência

4ª Exigência

5ª Exigência

_____/_____/_____
Data

Vogal

Vogal

Vogal

Presidente da _____ Turma

OBSERVAÇÕES



Junta Comercial do Estado do Amazonas

Certifico registro sob o nº 1194590 em 01/05/2022 da Empresa BETEL MOVEIS EIRELI, CNPJ 30746178000147 e protocolo 220215359 - 29/04/2022. Autenticação: 71B3D6E280CC48FB4367A3DA181A1FB9510B0. Lycia Fabíola Santos de Andrade - Secretário-Geral. Para validar este documento, acesse <http://www.jucea.am.gov.br> e informe nº do protocolo 22/021.535-9 e o código de segurança S40E Esta cópia foi autenticada digitalmente e assinada em 02/05/2022 por Lycia Fabíola Santos de Andrade – Secretário-Geral.



JUNTA COMERCIAL DO ESTADO DO AMAZONAS

Registro Digital

Capa de Processo

Identificação do Processo		
Número do Protocolo	Número do Processo Módulo Integrador	Data
22/021.535-9	AME2200203076	29/04/2022

Identificação do(s) Assinante(s)		
CPF	Nome	Data Assinatura
981.265.802-59	DANNYEL SALES	29/04/2022

Assinado utilizando o(s) seguinte(s) selo(s) do  
Selo Ouro - Certificado Digital

313.556.092-91	ELIZEU DA MOTA TRINDADE	29/04/2022
----------------	-------------------------	------------

Assinado utilizando o(s) seguinte(s) selo(s) do  
Selo Ouro - Certificado Digital, Selo Prata - Biometria Facial

Junta Comercial do Estado do Amazonas

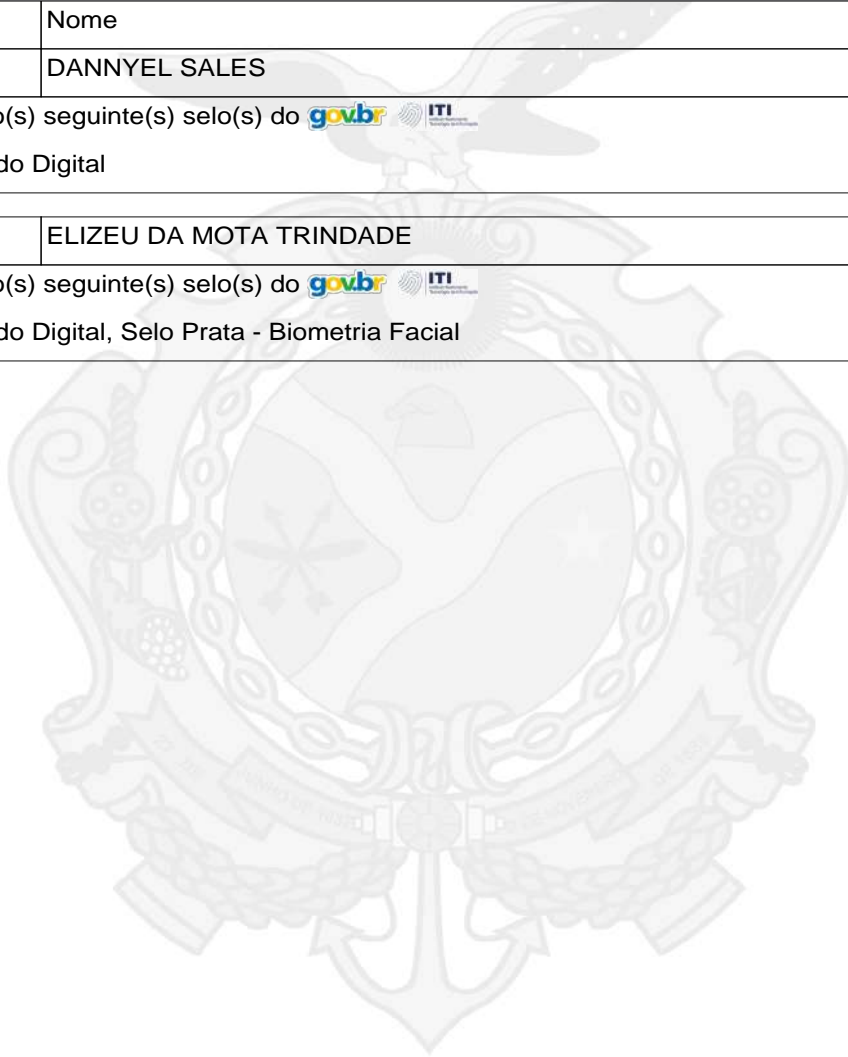

Junta Comercial do Estado do Amazonas

Certifico registro sob o nº 1194590 em 01/05/2022 da Empresa BETEL MOVEIS EIRELI, CNPJ 30746178000147 e protocolo 220215359 - 29/04/2022. Autenticação: 71B3D6E280CC48FB4367A3DA181A1FB9510B0. Lycia Fabíola Santos de Andrade - Secretário-Geral. Para validar este documento, acesse <http://www.jucea.am.gov.br> e informe nº do protocolo 22/021.535-9 e o código de segurança S40E Esta cópia foi autenticada digitalmente e assinada em 02/05/2022 por Lycia Fabíola Santos de Andrade – Secretário-Geral.

BETEL MOVEIS EIRELI

CNPJ: 30.746.178/0001-47

NIRE: 1360012964-1

Endereço Matriz: AV, Duque de Caxias N° 454

Bairro: Centro - CEP: 69020-140 , Manaus-AM

BALANÇO PATRIMONIAL

(Encerrado em 31 de dezembro de 2021)

2021



Junta Comercial do Estado do Amazonas

Certifico registro sob o nº 1194590 em 01/05/2022 da Empresa BETEL MOVEIS EIRELI, CNPJ 30746178000147 e protocolo 220215359 - 29/04/2022. Autenticação: 71B3D6E280CC48FB4367A3DA181A1FB9510B0. Lycia Fabíola Santos de Andrade - Secretário-Geral. Para validar este documento, acesse <http://www.jucea.am.gov.br> e informe nº do protocolo 22/021.535-9 e o código de segurança S40E Esta cópia foi autenticada digitalmente e assinada em 02/05/2022 por Lycia Fabíola Santos de Andrade – Secretário-Geral.

Descrição	Nota	Classificação	Exercício Atual
A T I V O			****195.382,46D
ATIVO			****195.382,46D
CIRCULANTE			****195.382,46D
Caixa e Equivalentes de Caixa			****108.211,61D
Caixa			*****3.054,05D
Caixa Geral (42)		1.1.1.1.01.001	3.054,05D
Banco conta movimento			*****1,00D
Banco Bradesco S/A. (56)		1.1.1.1.02.001	1,00D
Aplicações financeiras de liquidez imediata			****105.156,56D
Aplicação Financeira Banco Bradesco S/A. (70)		1.1.1.1.03.001	105.156,56D
Contas a Receber			****24.625,73D
Clientes diversos			****24.625,73D
Duplicatas a Receber (91)		1.1.1.2.01.001	24.625,73D
Estoques			****62.545,12D
Estoques diversos			****62.545,12D
Mercadorias para revenda (287)		1.1.1.3.01.001	62.545,12D



Descrição	Nota	Classificação	Exercício Atual
P A S S I V O			****195.382,46C
PASSIVO			****195.382,46C
CIRCULANTE			*****21.407,31C
Duplicatas a pagar			*****16.932,73C
Fornecedores diversos			*****16.932,73C
Fornecedores (833)		2.1.1.1.01.001	16.932,73C
Obrigações Tributárias			*****4.474,58C
Obrigações tributárias a pagar			*****4.474,58C
Simple Nacional a pagar (931)		2.1.1.4.01.001	4.474,58C
PATRIMÔNIO LÍQUIDO			****173.975,15C
Capital Social Realizado			****100.000,00C
Capital Social Subscrito			****100.000,00C
Capital Social (1232)		2.1.3.1.01.001	100.000,00C
Reservas de Lucros			*****73.975,15C
Reservas de Lucros			*****73.975,15C
Reserva Legal (1323)		2.1.3.4.01.001	4.048,76C
Reserva de Retenção de Lucros (1344)		2.1.3.4.01.004	69.926,39C



1 NOTAS EXPLICATIVAS

Período de 01/01/2021 a 31/12/2021

NOTA 01 - CONTESTO OPERACIONAL

A empresa **BETEL MOVEIS EIRELI** é uma empresa individual de responsabilidade limitada - EIRELI. Com sede e foro na Avenida Duque de Caxias, nº 454, Bairro: Praça 14 de janeiro, CEP: 69.020-140, Manaus-AM.

Atividade preponderante: **Comércio varejista de equipamentos para escritório**

NOTA 02 - APRESENTAÇÃO DAS DEMONSTRAÇÕES CONTÁBEIS

As demonstrações contábeis foram elaboradas em consonância com os ditames do ITG 1000 além dos Princípios Fundamentais de Contabilidade e demais práticas emanadas da legislação societário brasileira

NOTA 03 - PRINCIPAIS PRÁTICAS CONTÁBEIS

3.1) Aplicações Financeiras

Estão registrados ao Custo de Aplicação, acrescido dos rendimentos proporcionais até a data do balanço; sendo que o saldo na data do balanço está composto especificamente por aplicações financeiras de curto prazo - CDB.

3.2) Direitos e Obrigações

Estão demonstrados pelos valores históricos, acrescidos das correspondentes variações monetárias e encargos financeiros, observando o regime de competência;

3.3) Imobilizado

Demonstrado pelo custo de aquisição, deduzido da depreciação acumulada calculada pelo método linear

3.4) Ajuste de variação patrimonial

A empresa nunca efetuou ajuste de avaliação patrimonial.

3.5) Investimentos em empresas coligadas e controladas

A empresa não participa do capital social de outras sociedades.

3.6) Impostos Federais

A empresa está no regime do Simples nacional e contabiliza os encargos tributários pelo regime de competência.

3.7) Resultado líquido do Período

A empresa apurou lucro no exercício findo em 31/12/2021, no valor de R\$ 80.975,15 e R\$ 173.975,15 compõe o Patrimônio Líquido. Sendo os R\$ 7.000,00 distribuído ao titular de forma integral, R\$ 4.048,76 ou 5% foi constituído a reserva legal e R\$ 69.926,39 foi constituído a reserva de retenção de



lucro para compor o patrimonial líquido.

NOTA 04 - EMPRÉSTIMOS E FINANCIAMENTOS

A empresa não possui passivo de empréstimos e financiamentos.

NOTA 05 - RESPONSABILIDADES E CONTINGÊNCIAS

Não há passivo contingente registrado contabilmente, tendo em vista que o administrador da empresa, escudado em opinião de seus consultores e advogados, não apontam contingências de qualquer natureza.

NOTA 06 - CAPITAL SOCIAL

O capital social é de R\$100.000,00 (Cem mil reais), dividido em 100.000 (Cem mil) cotas de R\$1,00 (hum real) cada.

NOTA 07 - PROPRIEDADE PARA INVESTIMENTO A empresa não possui imóveis contabilizados como propriedade para investimento.

NOTA 08 - EVENTOS SUBSEQUENTES

Os administradores declaram a inexistência de fatos ocorridos subsequentemente à data de encerramento do exercício que venham a ter efeito relevante sobre a situação patrimonial ou financeira da empresa ou que possam provocar efeito sobre seus resultados futuros.

Manaus, 31 de Dezembro de 2021



IMPORTA O PRESENTE BALANÇO PATRIMONIAL SOMANDO NO ATIVO E NO PASSIVO 195.382,46 (CENTO E NOVENTA E CINCO MIL, TREZENTOS E OITENTA E DOIS REAIS E QUARENTA E SEIS CENTAVOS) DE ACORDO COM A DOCUMENTAÇÃO QUE NOS FOI APRESENTADA.

Manaus, 31 de dezembro de 2021

ELISEU DA MOTA TRINDADE

Sócio - Administrador

CPF: 31355609291

RG: 10757686 Orgão: SSP

Expedição: 06/04/2018

DANNYEL SALES

CONTADOR

CPF: 981.265.802-59 CRC: AM-015439/0-0

RG: 22553568 Orgão: SSP/AM

Expedição:



Descrição	Classificação	Conta	Exercício Atual
RESULTADO LIQUIDO DO EXERCÍCIO			
LUCRO BRUTO			
Receita Líquida de Vendas e Serviços			
Receita Líquida de Vendas e Serviços			
Receita Bruta de Vendas			
Vendas de Mercadorias	3.1.1.1.01.001	1463	475.871,23C
=Receita Bruta de Vendas			****475.871,23C
(-)Deduções da Receita Bruta			
Simplex nacional sobre vendas	3.1.1.1.02.002	1512	22.795,49D
=(-)Deduções da Receita Bruta			*****22.795,49D
=Receita Líquida de Vendas e Serviços			****453.075,74C
=Receita Líquida de Vendas e Serviços			****453.075,74C
(-)Custos de Produção, Serviço e Mercadoria			
Custo das Mercadorias Vendidas			
Custo das Mercadorias Vendidas			
Custo das Mercadorias Vendidas	3.1.2.3.01.013	2653	328.434,25D
=Custo das Mercadorias Vendidas			****328.434,25D
=Custo das Mercadorias Vendidas			****328.434,25D
=(-)Custos de Produção, Serviço e Mercadoria			****328.434,25D
=T o t a l - LUCRO BRUTO			****124.641,49C
(-)DESPESAS OPERACIONAIS			
Despesas			
Despesas Operacionais			
Despesas com Vendas			
Combustíveis e Lubrificantes	3.3.1.1.01.016	2625	15.596,24D
=Despesas com Vendas			*****15.596,24D
Despesas Administrativas			
Serviço terceiros pessoa jurídica	3.3.1.1.02.008	2205	12.507,57D
Telefone	3.3.1.1.02.009	2212	3.623,75D
Taxas diversas	3.3.1.1.02.013	2240	140,37D
Honorários contábeis	3.3.1.1.02.014	2247	4.550,00D
Energia Elétrica	3.3.1.1.02.024	2667	4.902,12D
=Despesas Administrativas			*****25.723,81D
Despesas Financeiras			
Encargos e Juros de Mora	3.3.1.1.03.001	2268	779,10D
Despesas Bancárias	3.3.1.1.03.002	2275	789,05D



Descrição	Classificação	Conta	Exercício Atual
Juros Bancários	3.3.1.1.03.004	2289	778,14D
=Despesas Financeiras			*****2.346,29D
=Despesas Operacionais			*****43.666,34D
=Despesas			*****43.666,34D
=Total - (-)DESPESAS OPERACIONAIS			*****43.666,34D
=Total - RESULTADO LIQUIDO DO EXERCÍCIO			*****80.975,15C

RESULTADO DO EXERCÍCIO

RESULTADO -----> 80.975,15C



Junta Comercial do Estado do Amazonas

Certifico registro sob o nº 1194590 em 01/05/2022 da Empresa BETEL MOVEIS EIRELI, CNPJ 30746178000147 e protocolo 220215359 - 29/04/2022. Autenticação: 71B3D6E280CC48FB4367A3DA181A1FB9510B0. Lycia Fabíola Santos de Andrade - Secretário-Geral. Para validar este documento, acesse <http://www.jucea.am.gov.br> e informe nº do protocolo 22/021.535-9 e o código de segurança S40E Esta cópia foi autenticada digitalmente e assinada em 02/05/2022 por Lycia Fabíola Santos de Andrade – Secretário-Geral.

IMPORTA A PRESENTE DEMONSTRAÇÃO DE RESULTADO COM LUCRO DE 80.975,15 (OITENTA MIL, NOVECENTOS E SETENTA E CINCO Reais E QUINZE CENTAVOS) DE ACORDO COM A DOCUMENTAÇÃO QUE NOS FOI APRESENTADA.

MANAUS, 31 DE DEZEMBRO DE 2021

ELISEU DA MOTA TRINDADE
Sócio - Administrador
CPF: 31355609291

DANNYEL SALES
CONTADOR
CPF: 981.265.802-59 CRC: AM-015439/0-0



Rentabilidade do Ativo ROA

Lucro/Prejuízo	80.975,15	
<hr/>		
Ativo	195.382,46	= 0,41

Quanto maior, melhor. A empresa obtém R\$41,00 de lucro para cada R\$100,00 de investimento total.

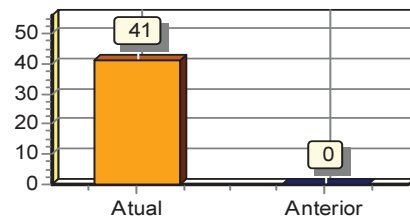

Rentabilidade do Patrimônio Líquido ROE

Lucro/Prejuízo	80.975,15	
<hr/>		
Patrimônio Líquido	173.975,15	= 0,47

Quanto maior, melhor. A empresa obtém R\$47,00 de lucro para cada R\$100,00 de capital próprio investido, em média.

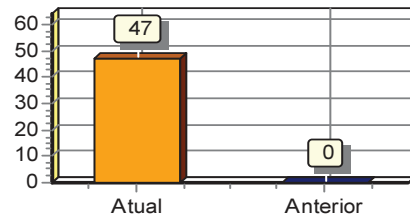

Endividamento Total

Passivo Circulante + Passivo não Circulante (Obrigações a LP)	21.407,31	
<hr/>		
Ativo	195.382,46	= 0,11

Quanto menor, melhor. O capital de terceiros representa 11% do ativo total.

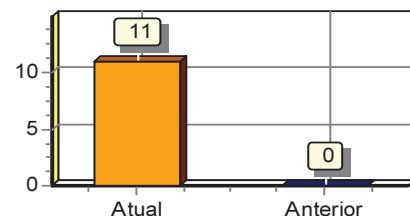

Composição de Endividamento

Passivo Circulante	21.407,31	
<hr/>		
Passivo Circulante + Passivo não Circulante (Obrigações a LP)	21.407,31	= 1,00

Quanto menor, melhor. As obrigações a curto prazo representam 100% das obrigações totais.

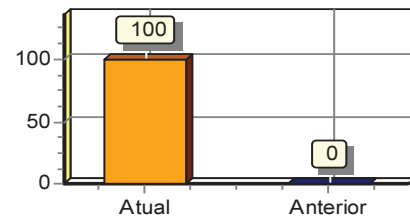

Solvência Geral

Ativo	195.382,46	
<hr/>		
Passivo Circulante + Passivo não Circulante (Obrigações a LP)	21.407,31	= 9,13

Quanto maior, melhor. O investimento total equivale a 913 % do capital de terceiros.

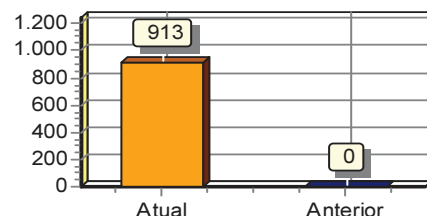

Liquidez Geral

Ativo Circulante + Ativo Realizável a LP	195.382,46	
<hr/>		= 9,13
Passivo Circulante + Passivo Não-Circulante (Obrigações a LP)	21.407,31	

Quanto maior, melhor. A empresa possui R\$9,13 de ativo Circulante e ativo realizável a longo prazo para cada R\$1,00 de dívida total.

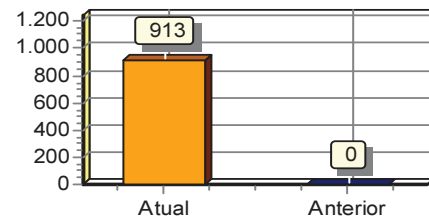

Liquidez Corrente

Ativo Circulante	195.382,46	
<hr/>		= 9,13
Passivo Circulante	21.407,31	

Quanto maior, melhor. A empresa possui R\$9,13 de ativo circulante para cada R\$1,00 de dívida de curto prazo.

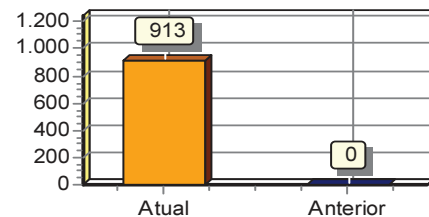

Liquidez Seca

Ativo Circulante - Estoques	132.837,34	
<hr/>		= 6,21
Passivo Circulante	21.407,31	

Quanto maior, melhor. A empresa possui R\$6,21 de ativo circulante para cada R\$1,00 de dívida de curto prazo, sem comprometer os estoques.

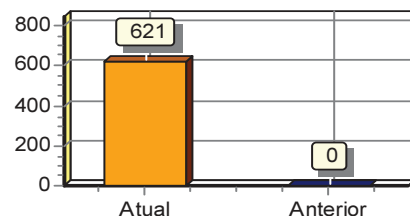

Liquidez Imediata

Ativo Disponível	108.211,61	
<hr/>		= 5,05
Passivo Circulante	21.407,31	

Quanto maior, melhor. A empresa possui R\$5,05 de disponibilidades para cada R\$1,00 de dívida de curto prazo.

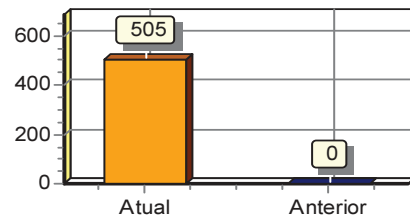

Sob as penas da lei, declaramos que as informações aqui contidas são verdadeiras e nos responsabilizamos por todas elas de acordo com a documentação que nos foi apresentada.

Manaus, 31 de dezembro de 2021.

ELISEU DA MOTA TRINDADE
Sócio - Administrador
CPF: 31355609291
RG: 10757686

DANNYEL SALES
Contador
CPF:981.265.802-59 CRC: AM-015439/0-0
RG: 22553568



Junta Comercial do Estado do Amazonas

Certifico registro sob o nº 1194590 em 01/05/2022 da Empresa BETEL MOVEIS EIRELI, CNPJ 30746178000147 e protocolo 220215359 - 29/04/2022. Autenticação: 71B3D6E280CC48FB4367A3DA181A1FB9510B0. Lycia Fabíola Santos de Andrade - Secretário-Geral. Para validar este documento, acesse <http://www.jucea.am.gov.br> e informe nº do protocolo 22/021.535-9 e o código de segurança S40E Esta cópia foi autenticada digitalmente e assinada em 02/05/2022 por Lycia Fabíola Santos de Andrade – Secretário-Geral.



JUNTA COMERCIAL DO ESTADO DO AMAZONAS

Registro Digital

Documento Principal

Identificação do Processo		
Número do Protocolo	Número do Processo Módulo Integrador	Data
22/021.535-9	AME2200203076	29/04/2022

Identificação do(s) Assinante(s)		
CPF	Nome	Data Assinatura
981.265.802-59	DANNYEL SALES	29/04/2022

Assinado utilizando o(s) seguinte(s) selo(s) do  
Selo Ouro - Certificado Digital

313.556.092-91	ELIZEU DA MOTA TRINDADE	29/04/2022
----------------	-------------------------	------------

Assinado utilizando o(s) seguinte(s) selo(s) do  
Selo Ouro - Certificado Digital, Selo Prata - Biometria Facial

Junta Comercial do Estado do Amazonas

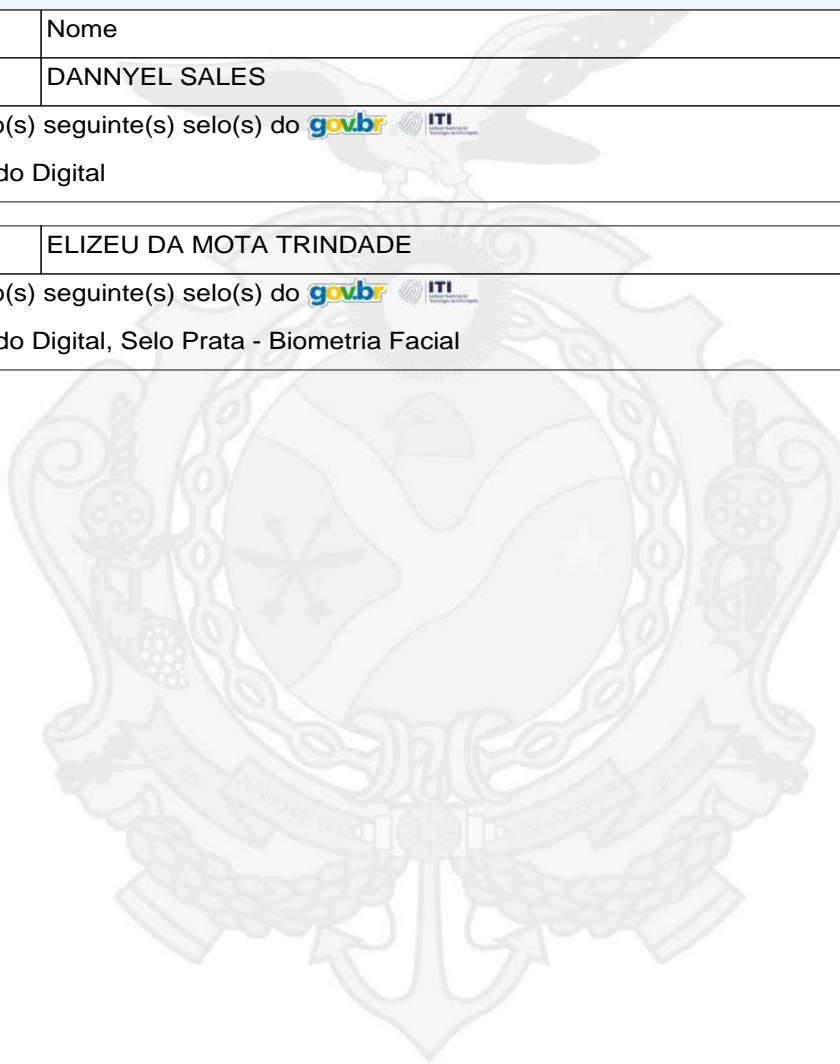

Junta Comercial do Estado do Amazonas

Certifico registro sob o nº 1194590 em 01/05/2022 da Empresa BETEL MOVEIS EIRELI, CNPJ 30746178000147 e protocolo 220215359 - 29/04/2022. Autenticação: 71B3D6E280CC48FB4367A3DA181A1FB9510B0. Lycia Fabíola Santos de Andrade - Secretário-Geral. Para validar este documento, acesse <http://www.jucea.am.gov.br> e informe nº do protocolo 22/021.535-9 e o código de segurança S40E Esta cópia foi autenticada digitalmente e assinada em 02/05/2022 por Lycia Fabíola Santos de Andrade – Secretário-Geral.



**CONSELHO REGIONAL DE CONTABILIDADE DO ESTADO DO AMAZONAS
CERTIDÃO DE HABILITAÇÃO PROFISSIONAL**

O **CONSELHO REGIONAL DE CONTABILIDADE DO ESTADO DO AMAZONAS** certifica que o(a) profissional identificado(a) no presente documento encontra-se habilitado para o exercício da profissão contábil.

IDENTIFICAÇÃO DO REGISTRO

NOME.....	: DANNYEL SALES
REGISTRO.....	: AM-015439/O-0
CATEGORIA.....	: CONTADOR
CPF.....	: ***.265.802-**

A falsificação deste documento constitui-se em crime previsto no Código Penal Brasileiro, sujeitando o autor à respectiva ação penal.

Emissão: AMAZONAS, 06/04/2022 as 11:19:11.

Válido até: 05/07/2022.

Código de Controle: 3622.4637.7567.5202.

Para verificar a autenticidade deste documento consulte o site do CRCAM.





JUNTA COMERCIAL DO ESTADO DO AMAZONAS

Registro Digital

Anexo

Identificação do Processo		
Número do Protocolo	Número do Processo Módulo Integrador	Data
22/021.535-9	AME2200203076	29/04/2022

Identificação do(s) Assinante(s)		
CPF	Nome	Data Assinatura
981.265.802-59	DANNYEL SALES	29/04/2022

Assinado utilizando o(s) seguinte(s) selo(s) do  
Selo Ouro - Certificado Digital

313.556.092-91	ELIZEU DA MOTA TRINDADE	29/04/2022
----------------	-------------------------	------------

Assinado utilizando o(s) seguinte(s) selo(s) do  
Selo Ouro - Certificado Digital, Selo Prata - Biometria Facial

Junta Comercial do Estado do Amazonas



Junta Comercial do Estado do Amazonas

Certifico registro sob o nº 1194590 em 01/05/2022 da Empresa BETEL MOVEIS EIRELI, CNPJ 30746178000147 e protocolo 220215359 - 29/04/2022. Autenticação: 71B3D6E280CC48FB4367A3DA181A1FB9510B0. Lycia Fabíola Santos de Andrade - Secretário-Geral. Para validar este documento, acesse <http://www.jucea.am.gov.br> e informe nº do protocolo 22/021.535-9 e o código de segurança S40E Esta cópia foi autenticada digitalmente e assinada em 02/05/2022 por Lycia Fabíola Santos de Andrade – Secretário-Geral.

REPÚBLICA FEDERATIVA DO BRASIL
 MINISTÉRIO DAS CIDADES
 DEPARTAMENTO NACIONAL DE HABITAÇÃO
 CARTEIRA NACIONAL DE HABILITAÇÃO

NOME: **ELIEU DA MOTA TRINDADE**
 DOC. IDENTIDADE / ÓRG. EMISSOR / UF: **10757686 SESEP AM**
 CPF: **313.556.092-91** DATA NASCIMENTO: **07/04/1971**
 FILIAÇÃO: **ANIBAL CALDAS TRINDADE**
RAIMUNDA DA MOTA TRIND
ADE
 PERMISSÃO: **00000000000000000000000000000000** ACC: **00000000000000000000000000000000** CAT. HAB: **D**
 N° REGISTRO: **00323249975** VALIDADE: **04/04/2023** 1ª HABILITAÇÃO: **03/08/1993**

OBSERVAÇÕES:
 KAR

Eliezu da Mota Trindade
 ASSINATURA DO PORTADOR

LOCAL: **MANAUS, AM** DATA EMISSÃO: **06/04/2018**

DIRETORIA DE REGISTROS
 ASSINATURA DO EMISSOR: **12196073241**
AM027508749
AMAZONAS

VÁLIDA EM TODO O TERRITÓRIO NACIONAL 1564943784
 PROIBIDO PLASTIFICAR 1564943784



Junta Comercial do Estado do Amazonas

Certifico registro sob o nº 1194590 em 01/05/2022 da Empresa BETEL MOVEIS EIRELI, CNPJ 30746178000147 e protocolo 220215359 - 29/04/2022. Autenticação: 71B3D6E280CC48FB4367A3DA181A1FB9510B0. Lycia Fabíola Santos de Andrade - Secretário-Geral. Para validar este documento, acesse <http://www.jucea.am.gov.br> e informe nº do protocolo 22/021.535-9 e o código de segurança S40E Esta cópia foi autenticada digitalmente e assinada em 02/05/2022 por Lycia Fabíola Santos de Andrade – Secretário-Geral.



JUNTA COMERCIAL DO ESTADO DO AMAZONAS

Registro Digital

Anexo

Identificação do Processo		
Número do Protocolo	Número do Processo Módulo Integrador	Data
22/021.535-9	AME2200203076	29/04/2022

Identificação do(s) Assinante(s)		
CPF	Nome	Data Assinatura
981.265.802-59	DANNYEL SALES	29/04/2022

Assinado utilizando o(s) seguinte(s) selo(s) do  
Selo Ouro - Certificado Digital

313.556.092-91	ELIZEU DA MOTA TRINDADE	29/04/2022
----------------	-------------------------	------------

Assinado utilizando o(s) seguinte(s) selo(s) do  
Selo Ouro - Certificado Digital, Selo Prata - Biometria Facial

Junta Comercial do Estado do Amazonas





TERMO DE AUTENTICAÇÃO - REGISTRO DIGITAL

Certifico que o ato, assinado digitalmente, da empresa BETEL MOVEIS EIRELI, de CNPJ 30.746.178/0001-47 e protocolado sob o número 22/021.535-9 em 29/04/2022, encontra-se registrado na Junta Comercial sob o número 1194590, em 01/05/2022. O ato foi deferido eletronicamente pelo examinador Michelly Ferreira de Almeida.

Certifica o registro, a Secretária-Geral, Lycia Fabíola Santos de Andrade. Para sua validação, deverá ser acessado o sítio eletrônico do Portal de Serviços / Validar Documentos (<https://portalservicos.jucea.am.gov.br/Portal/pages/imagemProcesso/viaUnica.jsf>) e informar o número de protocolo e chave de segurança.

Capa de Processo

Assinante(s)		
CPF	Nome	Data Assinatura
313.556.092-91	ELIZEU DA MOTA TRINDADE	29/04/2022
Assinado utilizando o(s) seguinte(s) selo(s) do		
Selo Ouro - Certificado Digital, Selo Prata - Biometria Facial		
981.265.802-59	DANNYEL SALES	29/04/2022
Assinado utilizando o(s) seguinte(s) selo(s) do		
Selo Ouro - Certificado Digital		

Documento Principal

Assinante(s)		
CPF	Nome	Data Assinatura
313.556.092-91	ELIZEU DA MOTA TRINDADE	29/04/2022
Assinado utilizando o(s) seguinte(s) selo(s) do		
Selo Ouro - Certificado Digital, Selo Prata - Biometria Facial		
981.265.802-59	DANNYEL SALES	29/04/2022
Assinado utilizando o(s) seguinte(s) selo(s) do		
Selo Ouro - Certificado Digital		

Anexo

Assinante(s)		
CPF	Nome	Data Assinatura
313.556.092-91	ELIZEU DA MOTA TRINDADE	29/04/2022
Assinado utilizando o(s) seguinte(s) selo(s) do		
Selo Ouro - Certificado Digital, Selo Prata - Biometria Facial		
981.265.802-59	DANNYEL SALES	29/04/2022
Assinado utilizando o(s) seguinte(s) selo(s) do		
Selo Ouro - Certificado Digital		



A autenticidade desse documento pode ser conferida no [portal de serviços da jucea](https://portalservicos.jucea.am.gov.br/Portal/pages/imagemProcesso/viaUnica.jsf) informando o número do protocolo 22/021.535-9.









Ministério da Indústria, Comércio Exterior e Serviços
Secretaria Especial da Micro e Pequena Empresa
Departamento de Registro Empresarial e Integração
Secretaria de Estado de Planejamento, Desenvolvimento, Ciência, Tecnologia e Inovação
Junta Comercial do Estado do Amazonas

TERMO DE AUTENTICAÇÃO - REGISTRO DIGITAL

Anexo

Assinante(s)		
CPF	Nome	Data Assinatura
313.556.092-91	ELIZEU DA MOTA TRINDADE	29/04/2022
Assinado utilizando o(s) seguinte(s) selo(s) do  		
Selo Ouro - Certificado Digital, Selo Prata - Biometria Facial		
981.265.802-59	DANNYEL SALES	29/04/2022
Assinado utilizando o(s) seguinte(s) selo(s) do  		
Selo Ouro - Certificado Digital		

Data de início dos efeitos do registro (art. 36, Lei 8.934/1994): 01/05/2022



Documento assinado eletronicamente por Michelly Ferreira de Almeida, Servidor(a) Público(a), em 01/05/2022, às 23:08.

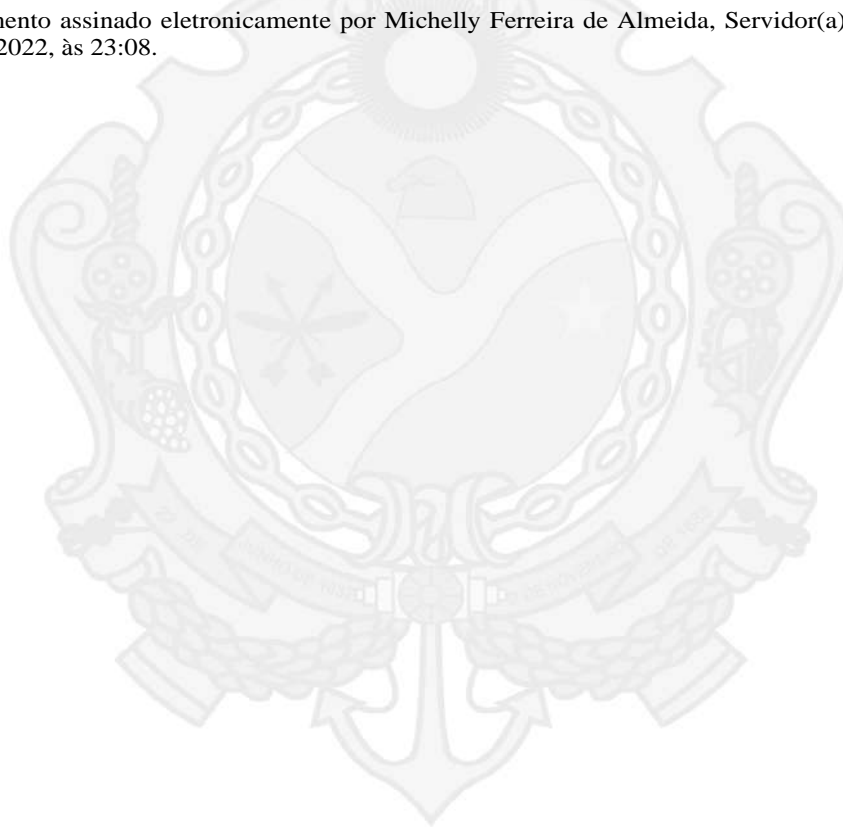

A autenticidade desse documento pode ser conferida no [portal de serviços da jucea](http://portal.de.servicos.da.jucea) informando o número do protocolo 22/021.535-9.



Junta Comercial do Estado do Amazonas

Certifico registro sob o nº 1194590 em 01/05/2022 da Empresa BETEL MOVEIS EIRELI, CNPJ 30746178000147 e protocolo 220215359 - 29/04/2022. Autenticação: 71B3D6E280CC48FB4367A3DA181A1FB9510B0. Lycia Fabíola Santos de Andrade - Secretário-Geral. Para validar este documento, acesse <http://www.jucea.am.gov.br> e informe nº do protocolo 22/021.535-9 e o código de segurança S40E Esta cópia foi autenticada digitalmente e assinada em 02/05/2022 por Lycia Fabíola Santos de Andrade – Secretário-Geral.



JUNTA COMERCIAL DO ESTADO DO AMAZONAS

Registro Digital

O ato foi assinado digitalmente por :

Identificação do(s) Assinante(s)	
CPF	Nome
720.917.462-15	LYCIA FABIOLA SANTOS DE ANDRADE

Junta Comercial do Estado do Amazonas



Manaus, domingo, 01 de maio de 2022



Junta Comercial do Estado do Amazonas

Certifico registro sob o nº 1194590 em 01/05/2022 da Empresa BETEL MOVEIS EIRELI, CNPJ 30746178000147 e protocolo 220215359 - 29/04/2022. Autenticação: 71B3D6E280CC48FB4367A3DA181A1FB9510B0. Lygia Fabíola Santos de Andrade - Secretário-Geral. Para validar este documento, acesse <http://www.jucea.am.gov.br> e informe nº do protocolo 22/021.535-9 e o código de segurança S40E Esta cópia foi autenticada digitalmente e assinada em 02/05/2022 por Lygia Fabíola Santos de Andrade – Secretário-Geral.



**CONSELHO REGIONAL DE CONTABILIDADE DO ESTADO DO AMAZONAS
CERTIDÃO DE HABILITAÇÃO PROFISSIONAL**

O CONSELHO REGIONAL DE CONTABILIDADE DO ESTADO DO AMAZONAS certifica que o(a) profissional identificado(a) no presente documento encontra-se habilitado para o exercício da profissão contábil.

IDENTIFICAÇÃO DO REGISTRO

NOME.....	: DANNYEL SALES
REGISTRO.....	: AM-015439/O-0
CATEGORIA.....	: CONTADOR
CPF.....	: ***.265.802-**

A falsificação deste documento constitui-se em crime previsto no Código Penal Brasileiro, sujeitando o autor à respectiva ação penal.

Emissão: AMAZONAS, 30/06/2022 as 11:53:16.

Válido até: 28/09/2022.

Código de Controle: 9868.9700.7567.5266.

Para verificar a autenticidade deste documento consulte o site do CRCAM.



PODER JUDICIÁRIO
TRIBUNAL DE JUSTIÇA DO ESTADO DO AMAZONAS
Comarca de Manaus

CERTIDÃO ESTADUAL DE DISTRIBUIÇÃO
FALÊNCIA E RECUPERAÇÃO DE CRÉDITO

CERTIDÃO Nº: 006233035

FOLHA: 1/1

A autenticidade desta certidão poderá ser confirmada pela internet no site do Tribunal de Justiça.

Pesquisando os registros de distribuição de feitos no sistema informatizado do Tribunal de Justiça do Estado do Amazonas, no período de 20 anos anteriores a data de 01/08/2022, Certifico NADA CONSTAR em nome de:

BETEL MOVEIS EIRELI, residente na AVENIDA DUQUE DE CAXIAS, 454, , CENTRO, CEP: 69020-140, Manaus - AM, vinculado ao CNPJ: 30.746.178/0001-47. *****

Certidão expedida gratuitamente pela internet, com validade de 30 dias.

Manaus, terça-feira, 2 de agosto de 2022.

PEDIDO Nº:

0006233035





REPÚBLICA FEDERATIVA DO BRASIL
CADASTRO NACIONAL DA PESSOA JURÍDICA

NÚMERO DE INSCRIÇÃO 30.746.178/0001-47 MATRIZ	COMPROVANTE DE INSCRIÇÃO E DE SITUAÇÃO CADASTRAL	DATA DE ABERTURA 20/06/2018
NOME EMPRESARIAL BETEL MOVEIS EIRELI		
TÍTULO DO ESTABELECIMENTO (NOME DE FANTASIA) BETEL MOVEIS EPP	PORTE EPP	
CÓDIGO E DESCRIÇÃO DA ATIVIDADE ECONÔMICA PRINCIPAL 47.89-0-07 - Comércio varejista de equipamentos para escritório (Dispensada *)		
CÓDIGO E DESCRIÇÃO DAS ATIVIDADES ECONÔMICAS SECUNDÁRIAS 18.13-0-01 - Impressão de material para uso publicitário 18.22-9-99 - Serviços de acabamentos gráficos, exceto encadernação e plastificação 31.01-2-00 - Fabricação de móveis com predominância de madeira 31.02-1-00 - Fabricação de móveis com predominância de metal 31.03-9-00 - Fabricação de móveis de outros materiais, exceto madeira e metal 33.14-7-99 - Manutenção e reparação de outras máquinas e equipamentos para usos industriais não especificados anteriormente 33.29-5-01 - Serviços de montagem de móveis de qualquer material 41.20-4-00 - Construção de edifícios 42.13-8-00 - Obras de urbanização - ruas, praças e calçadas 42.21-9-02 - Construção de estações e redes de distribuição de energia elétrica 42.21-9-03 - Manutenção de redes de distribuição de energia elétrica 42.92-8-02 - Obras de montagem industrial 43.19-3-00 - Serviços de preparação do terreno não especificados anteriormente 43.21-5-00 - Instalação e manutenção elétrica 43.22-3-01 - Instalações hidráulicas, sanitárias e de gás 43.22-3-02 - Instalação e manutenção de sistemas centrais de ar condicionado, de ventilação e refrigeração 43.29-1-01 - Instalação de painéis publicitários 43.30-4-02 - Instalação de portas, janelas, tetos, divisórias e armários embutidos de qualquer material 43.30-4-03 - Obras de acabamento em gesso e estuque 43.30-4-04 - Serviços de pintura de edifícios em geral		
CÓDIGO E DESCRIÇÃO DA NATUREZA JURÍDICA 230-5 - Empresa Individual de Responsabilidade Limitada (de Natureza Empresári		
LOGRADOURO AV DUQUE DE CAXIAS	NÚMERO 454	COMPLEMENTO *****
CEP 69.020-140	BAIRRO/DISTRITO CENTRO	MUNICÍPIO MANAUS
UF AM		
ENDEREÇO ELETRÔNICO DANNYEL@DSALESASSESSORIA.COM.BR	TELEFONE (92) 9186-5752/ (92) 9161-9312	
ENTE FEDERATIVO RESPONSÁVEL (EFR) *****		
SITUAÇÃO CADASTRAL ATIVA	DATA DA SITUAÇÃO CADASTRAL 20/06/2018	
MOTIVO DE SITUAÇÃO CADASTRAL		
SITUAÇÃO ESPECIAL *****	DATA DA SITUAÇÃO ESPECIAL *****	

Aprovado pela Instrução Normativa RFB nº 1.863, de 27 de dezembro de 2018.

Emitido no dia **11/08/2022** às **09:00:56** (data e hora de Brasília).

Página: **1/2**



REPÚBLICA FEDERATIVA DO BRASIL

CADASTRO NACIONAL DA PESSOA JURÍDICA

NÚMERO DE INSCRIÇÃO 30.746.178/0001-47 MATRIZ	COMPROVANTE DE INSCRIÇÃO E DE SITUAÇÃO CADASTRAL	DATA DE ABERTURA 20/06/2018
NOME EMPRESARIAL BETEL MOVEIS EIRELI		
CÓDIGO E DESCRIÇÃO DAS ATIVIDADES ECONÔMICAS SECUNDÁRIAS 43.30-4-99 - Outras obras de acabamento da construção 43.99-1-02 - Montagem e desmontagem de andaimes e outras estruturas temporárias 43.99-1-03 - Obras de alvenaria 43.99-1-05 - Perfuração e construção de poços de água 43.99-1-99 - Serviços especializados para construção não especificados anteriormente 46.49-4-08 - Comércio atacadista de produtos de higiene, limpeza e conservação domiciliar 46.74-5-00 - Comércio atacadista de cimento 46.79-6-02 - Comércio atacadista de mármore e granitos 47.42-3-00 - Comércio varejista de material elétrico 47.44-0-01 - Comércio varejista de ferragens e ferramentas 47.44-0-99 - Comércio varejista de materiais de construção em geral 47.54-7-01 - Comércio varejista de móveis (Dispensada *) 47.89-0-99 - Comércio varejista de outros produtos não especificados anteriormente 77.33-1-00 - Aluguel de máquinas e equipamentos para escritórios		
CÓDIGO E DESCRIÇÃO DA NATUREZA JURÍDICA 230-5 - Empresa Individual de Responsabilidade Limitada (de Natureza Empresári		
LOGRADOURO AV DUQUE DE CAXIAS	NÚMERO 454	COMPLEMENTO *****
CEP 69.020-140	BAIRRO/DISTRITO CENTRO	MUNICÍPIO MANAUS
UF AM	ENDEREÇO ELETRÔNICO DANNYEL@DSALESASSESSORIA.COM.BR	TELEFONE (92) 9186-5752/ (92) 9161-9312
ENTE FEDERATIVO RESPONSÁVEL (EFR) *****		
SITUAÇÃO CADASTRAL ATIVA	DATA DA SITUAÇÃO CADASTRAL 20/06/2018	
MOTIVO DE SITUAÇÃO CADASTRAL		
SITUAÇÃO ESPECIAL *****	DATA DA SITUAÇÃO ESPECIAL *****	

(*) A dispensa de alvarás e licenças é direito do empreendedor que atende aos requisitos constantes na Resolução CGSIM nº 51, de 11 de junho de 2019, ou da legislação própria encaminhada ao CGSIM pelos entes federativos, não tendo a Receita Federal qualquer responsabilidade quanto às atividades dispensadas.

Aprovado pela Instrução Normativa RFB nº 1.863, de 27 de dezembro de 2018.

Emitido no dia 11/08/2022 às 09:00:56 (data e hora de Brasília).

Página: 2/2



GOVERNO DO AMAZONAS
SECRETARIA DE ESTADO DA FAZENDA
CADASTRO DE CONTRIBUINTE DO ICMS



CARTÃO DE INSCRIÇÃO DO CONTRIBUINTE

INSCRIÇÃO 05.417.189-0 C.N.P.J 30.746.178/0001-47 VIA 3

RAZÃO OU DENOMINAÇÃO SOCIAL
ELIZEU DA MOTA TRINDADE

NOME FANTASIA
BETEL MOVEIS EPP

REGIME	CADASTRAMENTO	EMIÇÃO	VALIDADE
Simplex	19/02/2020	03/03/2021	03/03/2023

APRESENTAÇÃO OBRIGATÓRIA NA AQUISIÇÃO DE MERCADORIAS

ENDEREÇO DO ESTABELECIMENTO
RUA FRANCISCO DE FREITAS, NRO 55, COLONIA TERRA NOVA,
LETRA A, Manaus-AM, CEP 69093-473

ATIVIDADE ECONÔMICA NA SEFAZ
4789-0/07 - Comércio varejista de equipamentos para escritório, desde
19/02/2020
4744-0/99 - Comércio varejista de materiais de construção em geral,
desde 19/02/2020

OBSERVAÇÃO
Optante do Simples Nacional

CÓDIGO DE VERIFICAÇÃO

001614788473913



PREFEITURA DE MANAUS
B.C.M. - BOLETIM DE CADASTRO MERCANTIL



C.M.C.		Razão Social						
41158201		BETEL MOVEIS EIRELI						
Razão Social Reduzida				Fantasia			Tipo (E/P)	
				BETEL MOVEIS EPP			Permanente	
Alvará/TLF	Porte	Pessoa	TVS	ISSQN	Perc.	Vlr Estimado	Estimado até	
Tributável	EPP	Jurídica	NÃO TRIBUTÁVEL	Mensal	0,0000	0,00	/ /	
CNPJ/CPF		I.E. / R.G.	Suspensão	Opt. do Simples	Opt. do SIMEI	Porte Simples Nac.	Autônomo	
30746178000147			/ /	Não	Não		Não	
Natureza Jurídica								
70 - EMPRESA INDIVIDUAL DE RESPONSABILIDADE LIMITADA DE NATUREZA EMPRESÁRIA								
Abertura	Cad. Prefeitura	Prz. Vigência	Encerramento	Reativação	Processo		Classificação da Atividade	
20/06/2018	20/06/2018	0	/ /	/ /			Outros	
Situação								
Ativo								
C.R.C.	Nome do Contador			Qtde Func.	Qtde Profis.	Qtd. Instr. Mus.	Cód. Geral	Cad. por Ofício
				0	0	0	1364922	
Autônomo			Pagamento	Qtde	Nº Proc. Isenção	Data Processo	N.º Cons. Prof.	
0 -				0				
Nº Conselho Prof:		Nº Processo Isenção		Data Processo		Nº Revisão Cadastral		Revisado
		0		/ /		0		Não
Localização da Empresa								
Matrícula	Inscrição		Quadra	Lote	Área Ocupada	Área Risco Sanitário		
2068996	10800233033100010				395,00	0,00		
Bairro			Logradouro		Número	CEP	Telefone	
CENTRO			AVENIDA - DUQUE DE CAXIAS		454	69020140	92 81427637	
Município			Complemento					UF
MANAUS								AM
Loteamento					Quadra no Loteamento		Lote no Loteamento	
					0		0	
E-Mail				FAX				
ARAUJO.DINHO2000@GMAIAL.COM				92 81427637				
Endereço de Domicílio Fiscal								
Endereço				Número		Bairro		
AVENIDA - DUQUE DE CAXIAS				454		CENTRO		
Município			Complemento			CEP	UF	
MANAUS						69020140	AM	
E-Mail				Telefone		FAX		
ARAUJO.DINHO2000@GMAIAL.COM				92 81427637				
Junta Comercial								
Registro Junta	Última Alteração	Data Última	Emissão	Capital Social		Registro		
13101556021	16/10/2019			150000,00				
Atividades Econômicas								
CNA	Descrição Atividade				Tipo Atividade	Tipo PDUAM	Class. Sanitária	
478900700	COMÉRCIO VAREJISTA DE EQUIPAMENTOS PARA ESCRITÓRIO				Primário	Tipo 3	0 - Não Incidente	
331479900	MANUTENÇÃO E REPARAÇÃO DE OUTRAS MÁQUINAS E EQUIPAMENTOS PARA				Secundário	Tipo 3	0 - Não Incidente	



PREFEITURA DE MANAUS
B.C.M. - BOLETIM DE CADASTRO MERCANTIL



332950100	SERVIÇOS DE MONTAGEM DE MÓVEIS DE QUALQUER MATERIAL	Secundário	Tipo 1	0 - Não Incidente
433049901	OUTRAS OBRAS DE ACABAMENTO DA CONSTRUÇÃO	Secundário	Tipo 3	0 - Não Incidente
431930000	SERVIÇOS DE PREPARAÇÃO DO TERRENO NÃO ESPECIFICADOS ANTERIORME	Secundário	Tipo 4	0 - Não Incidente
439910200	MONTAGEM E DESMONTAGEM DE ANDAIMES E OUTRAS ESTRUTURAS TEMPO	Secundário	Tipo 2	0 - Não Incidente
464940800	COMÉRCIO ATACADISTA DE PRODUTOS DE HIGIENE, LIMPEZA E CONSERVAÇÃ	Secundário	Tipo 4	3 - Alto Risco
478909902	COMÉRCIO VAREJISTA DE ARTIGOS FUNERÁRIOS, CAIXÃO E URNA	Secundário	Tipo 3	0 - Não Incidente
429280200	OBRAS DE MONTAGEM INDUSTRIAL	Secundário	Tipo 4	0 - Não Incidente
432150001	INSTALAÇÃO ELÉTRICA	Secundário	Tipo 2	0 - Não Incidente
432230201	INSTALAÇÃO DE SISTEMAS CENTRAIS DE AR CONDICIONADO, DE VENTILAÇÃO	Secundário	Tipo 3	0 - Não Incidente
433040201	INSTALAÇÃO DE PORTAS, JANELAS, TETOS, DIVISÓRIAS E ARMÁRIOS EMBUTID	Secundário	Tipo 2	0 - Não Incidente
439910300	OBRAS DE ALVENARIA	Secundário	Tipo 2	0 - Não Incidente
467960200	COMÉRCIO ATACADISTA DE MÁRMORES E GRANITOS	Secundário	Tipo 4	0 - Não Incidente
474230000	COMÉRCIO VAREJISTA DE MATERIAL ELÉTRICO	Secundário	Tipo 2	0 - Não Incidente
475470100	COMÉRCIO VAREJISTA DE MÓVEIS	Secundário	Tipo 3	0 - Não Incidente
422190300	MANUTENÇÃO DE REDES DE DISTRIBUIÇÃO DE ENERGIA ELÉTRICA	Secundário	Tipo 3	0 - Não Incidente
432910101	INSTALAÇÃO DE PAINÉIS PUBLICITÁRIOS	Secundário	Tipo 3	0 - Não Incidente
474409900	COMÉRCIO VAREJISTA DE MATERIAIS DE CONSTRUÇÃO EM GERAL	Secundário	Tipo 3	0 - Não Incidente
412040001	CONSTRUÇÃO DE EDIFÍCIOS	Secundário	Tipo 4	0 - Não Incidente
432230100	INSTALAÇÕES HIDRÁULICAS, SANITÁRIAS E DE GÁS	Secundário	Tipo 3	0 - Não Incidente
433040400	SERVIÇOS DE PINTURA DE EDIFÍCIOS EM GERAL	Secundário	Tipo 3	0 - Não Incidente
439910500	PERFURAÇÃO E CONSTRUÇÃO DE POÇOS DE ÁGUA	Secundário	Tipo 3	0 - Não Incidente
439919999	SERVIÇOS ESPECIALIZADOS PARA CONSTRUÇÃO NÃO ESPECIFICADOS ANTER	Secundário	Tipo 4	0 - Não Incidente
773310001	ALUGUEL DE MÁQUINAS E EQUIPAMENTOS PARA ESCRITÓRIO	Secundário	Tipo 2	0 - Não Incidente
422190200	CONSTRUÇÃO DE ESTAÇÕES E REDES DE DISTRIBUIÇÃO DE ENERGIA ELÉTRI	Secundário	Tipo 5	0 - Não Incidente
421380001	OBRAS DE URBANIZAÇÃO -	Secundário	Tipo 4	0 - Não Incidente
467450000	COMÉRCIO ATACADISTA DE CIMENTO	Secundário	Tipo 4	0 - Não Incidente
474400100	COMÉRCIO VAREJISTA DE FERRAGENS E FERRAMENTAS	Secundário	Tipo 2	0 - Não Incidente
181300100	IMPRESSÃO DE MATERIAL PARA USO PUBLICITÁRIO	Secundário	Tipo 4	0 - Não Incidente
182299900	SERVIÇOS DE ACABAMENTOS GRÁFICOS, EXCETO ENCADERNAÇÃO E PLASTI	Secundário	Tipo 2	0 - Não Incidente
433040300	OBRAS DE ACABAMENTO EM GESSO E ESTUQUE	Secundário	Tipo 2	0 - Não Incidente
310120001	FABRICAÇÃO DE MÓVEIS COM PREDOMINÂNCIA DE MADEIRA	Secundário		0 - Não Incidente
310210001	FABRICAÇÃO DE MÓVEIS COM PREDOMINÂNCIA DE METAL	Secundário		0 - Não Incidente
310390001	FABRICAÇÃO DE MÓVEIS DE OUTROS MATERIAIS, EXCETO MADEIRA E METAL	Secundário		0 - Não Incidente

Serviços

SERVIÇOS		Tipo Atividade
7.06.1	COLOCAÇÃO E INSTALAÇÃO DE TAPETES, CARPETES, ASSOALHOS, CORT	Secundária
14.01.1	LUBRIFICAÇÃO, LIMPEZA, LUSTRAÇÃO, REVISÃO, CARGA E RECARGA,	Secundária
7.05.1	REPARAÇÃO, CONSERVAÇÃO E REFORMA DE EDIFÍCIOS, ESTRADAS, PON	Secundária
7.02.1	EXECUÇÃO, POR ADMINISTRAÇÃO, EMPREITADA OU SUBEMPREITADA, DE	Secundária
7.01.1	ENGENHARIA, AGRONOMIA, AGRIMENSURA, ARQUITETURA, GEOLOGIA, U	Secundária
14.06.1	INSTALAÇÃO E MONTAGEM DE APARELHOS, MÁQUINAS E EQUIPAMENTOS,	Secundária
7.03.1	ELABORAÇÃO DE PLANOS DIRETORES, ESTUDOS DE VIABILIDADE, ESTU	Secundária
13.05.1	COMPOSIÇÃO GRÁFICA, INCLUSIVE CONFECÇÃO DE IMPRESSOS GRÁFICO	Secundária

Horário de Funcionamento

Segunda a Sexta	Sábado	Domingo
às e das às	às	às



PREFEITURA DE MANAUS
B.C.M. - BOLETIM DE CADASTRO MERCANTIL



MANAUS, 20 de Julho de 2021

DIVISÃO DE CADASTRO MERCANTIL

SEMEF



MINISTÉRIO DA FAZENDA
Secretaria da Receita Federal do Brasil
Procuradoria-Geral da Fazenda Nacional

**CERTIDÃO POSITIVA COM EFEITOS DE NEGATIVA DE DÉBITOS RELATIVOS AOS TRIBUTOS
FEDERAIS E À DÍVIDA ATIVA DA UNIÃO**

Nome: HORIZONTE MOVEIS DE ESCRITORIO EIRELI
CNPJ: 06.536.588/0001-89

Ressalvado o direito de a Fazenda Nacional cobrar e inscrever quaisquer dívidas de responsabilidade do sujeito passivo acima identificado que vierem a ser apuradas, é certificado que:

1. constam débitos administrados pela Secretaria da Receita Federal do Brasil (RFB) com exigibilidade suspensa nos termos do art. 151 da Lei nº 5.172, de 25 de outubro de 1966 - Código Tributário Nacional (CTN), ou objeto de decisão judicial que determina sua desconsideração para fins de certificação da regularidade fiscal, ou ainda não vencidos; e
2. constam nos sistemas da Procuradoria-Geral da Fazenda Nacional (PGFN) débitos inscritos em Dívida Ativa da União (DAU) com exigibilidade suspensa nos termos do art. 151 do CTN, ou garantidos mediante bens ou direitos, ou com embargos da Fazenda Pública em processos de execução fiscal, ou objeto de decisão judicial que determina sua desconsideração para fins de certificação da regularidade fiscal.

Conforme disposto nos arts. 205 e 206 do CTN, este documento tem os mesmos efeitos da certidão negativa.

Esta certidão é válida para o estabelecimento matriz e suas filiais e, no caso de ente federativo, para todos os órgãos e fundos públicos da administração direta a ele vinculados. Refere-se à situação do sujeito passivo no âmbito da RFB e da PGFN e abrange inclusive as contribuições sociais previstas nas alíneas 'a' a 'd' do parágrafo único do art. 11 da Lei nº 8.212, de 24 de julho de 1991.

A aceitação desta certidão está condicionada à verificação de sua autenticidade na Internet, nos endereços <<http://rfb.gov.br>> ou <<http://www.pgfn.gov.br>>.

Certidão emitida gratuitamente com base na Portaria Conjunta RFB/PGFN nº 1.751, de 2/10/2014.
Emitida às 08:50:29 do dia 18/07/2022 <hora e data de Brasília>.
Válida até 14/01/2023.

Código de controle da certidão: **1FC3.8783.DE52.9192**
Qualquer rasura ou emenda invalidará este documento.



Governo do Estado do Amazonas
Secretaria de Estado da Fazenda
Secretaria Executiva da Receita
Departamento de Arrecadação

Certidão Nº: 51744486
Data: 02/08/2022
Hora: 07:45:35
Válida até: 01/09/2022

CERTIDÃO NEGATIVA DE DÉBITOS

C.N.P.J: 30.746.178/0001-47 - BETEL MOVEIS EIRELI

Inscrição: 05.417.189-0 - **Situação:** Ativo

CNAE: 4789-0/07 - Comércio varejista de equipamentos para escritório

Resguardando o direito da Fazenda Estadual de cobrar as dívidas que venham a ser apuradas, certifico que de acordo com as buscas procedidas nos livros e registros existentes na Dívida Ativa do Estado do Amazonas, correspondentes aos últimos 05 (cinco) anos, não consta qualquer débito inscrito em nome do interessado acima identificado, até a presente data. Esta CERTIDÃO é a única emitida pela Secretaria de Fazenda, inclui todos os débitos inscritos ou não na Dívida Ativa do Estado.



PREFEITURA DE MANAUS

SECRETARIA MUNICIPAL DE FINANÇAS, TECNOLOGIA DA INFORMAÇÃO E CONTROLE INTERNO - SEMEF

CND Nº

132777/2022

**CERTIDÃO NEGATIVA DE DÉBITOS
DE TRIBUTOS MUNICIPAIS**

CONTRIBUINTE : **BETEL MOVEIS EIRELI**
 ENDEREÇO : **AVENIDA DUQUE DE CAXIAS, Nº: 454, CEP: 69020140**
 BAIRRO : **CENTRO** COMPLEMENTO: ,
 INSCRIÇÃO MUNICIPAL : **41158201**
 CNPJ/CPF : **30746178000147**

Declara-se para os devidos fins que, em nome do sujeito passivo, **NÃO CONSTAM DÉBITOS** lançados relativo a Tributos Municipais, inscritos ou não em Dívida Ativa, até a presente data.

14/06/2022

Tributos

***** NÃO CONSTAM DÉBITOS VENCIDOS *****
 ***** NÃO HÁ DÉBITOS VINCENDOS *****

Certidão expedida com base no Decreto nº. 7007/2003 c/c Dec. 883/2011

VÁLIDA ATÉ 12/09/2022



A FAZENDA MUNICIPAL PODERÁ COBRAR DÍVIDAS POSTERIORMENTE CONSTATADAS, MESMO REFERENTES A PERÍODOS NESTA CERTIDÃO COMPREENDIDOS.

VALIDAÇÃO

CND Nº132777/2022

Para comprovar a veracidade desta certidão, utilize o QR CODE ou visite o Portal de Informações e Serviços SEMEF ATENDE (<http://semefatende.manaus.am.gov.br/>) e infome a chave de validação **B33.833.04F.BFC**. A Certidão emitida abrange todos os cadastros inscritos no Município de Manaus no CNPJ/CPF do contribuinte acima qualificado.
 Cadastrado em: 14/06/2022

[Voltar](#)[Imprimir](#)

Certificado de Regularidade do FGTS - CRF

Inscrição: 30.746.178/0001-47

Razão Social: BETEL MOVEIS EIRELI

Endereço: AV DUQUE DE CAXIAS 454 / CENTRO / MANAUS / AM / 69020-140

A Caixa Econômica Federal, no uso da atribuição que lhe confere o Art. 7, da Lei 8.036, de 11 de maio de 1990, certifica que, nesta data, a empresa acima identificada encontra-se em situação regular perante o Fundo de Garantia do Tempo de Serviço - FGTS.

O presente Certificado não servirá de prova contra cobrança de quaisquer débitos referentes a contribuições e/ou encargos devidos, decorrentes das obrigações com o FGTS.

Validade: 09/08/2022 a 07/09/2022

Certificação Número: 2022080902422428694510

Informação obtida em 17/08/2022 16:02:11

A utilização deste Certificado para os fins previstos em Lei esta condicionada a verificação de autenticidade no site da Caixa:
www.caixa.gov.br



PODER JUDICIÁRIO
JUSTIÇA DO TRABALHO

CERTIDÃO NEGATIVA DE DÉBITOS TRABALHISTAS

Nome: BETEL MOVEIS EIRELI (MATRIZ E FILIAIS)

CNPJ: 30.746.178/0001-47

Certidão nº: 21318186/2022

Expedição: 07/07/2022, às 08:40:42

Validade: 03/01/2023 - 180 (cento e oitenta) dias, contados da data de sua expedição.

Certifica-se que **BETEL MOVEIS EIRELI (MATRIZ E FILIAIS)**, inscrito(a) no CNPJ sob o nº **30.746.178/0001-47**, **NÃO CONSTA** como inadimplente no Banco Nacional de Devedores Trabalhistas.

Certidão emitida com base nos arts. 642-A e 883-A da Consolidação das Leis do Trabalho, acrescentados pelas Leis ns.º 12.440/2011 e 13.467/2017, e no Ato 01/2022 da CGJT, de 21 de janeiro de 2022. Os dados constantes desta Certidão são de responsabilidade dos Tribunais do Trabalho.

No caso de pessoa jurídica, a Certidão atesta a empresa em relação a todos os seus estabelecimentos, agências ou filiais.

A aceitação desta certidão condiciona-se à verificação de sua autenticidade no portal do Tribunal Superior do Trabalho na Internet (<http://www.tst.jus.br>).

Certidão emitida gratuitamente.

INFORMAÇÃO IMPORTANTE

Do Banco Nacional de Devedores Trabalhistas constam os dados necessários à identificação das pessoas naturais e jurídicas inadimplentes perante a Justiça do Trabalho quanto às obrigações estabelecidas em sentença condenatória transitada em julgado ou em acordos judiciais trabalhistas, inclusive no concernente aos recolhimentos previdenciários, a honorários, a custas, a emolumentos ou a recolhimentos determinados em lei; ou decorrentes de execução de acordos firmados perante o Ministério Público do Trabalho, Comissão de Conciliação Prévia ou demais títulos que, por disposição legal, contiver força executiva.



Arquidiocese de Manaus

Área Missionária Sagrada Família

Av. Fabio Lucena N° 1843 – Japiim II

Email: areamissionariasagradafamilia@gmail.com

Fone: (92) 3613-3410 / 9.8431-5178

CNPJ: 04.026.811/0036-42 / CEP: 69.076-800 Manaus -AM

ATESTADO DE CAPACIDADE TÉCNICA

Atestamos, a pedido da interessada e para fins de prova, que a empresa **BETEL MOVEIS EIRELI EPP**, inscrita no CNPJ sob o nº 30.746.178/0001-47, estabelecida na Av. Duque de Caxias, nº 454 – Bairro: Centro – Cidade: Manaus no Estado do Amazonas – CEP: 69020-140, forneceu satisfatoriamente à Arquidiocese de Manaus Área Missionária Sagrada Família, inscrita no CNPJ nº 04.026.811/0036-42, estabelecido na Av. Fabio Lucena, nº 1843, Bairro: Japiim II – Cidade: Manaus no Estado do Amazonas – CEP: 69.076-800 forneceu mobiliários, conforme relação abaixo:

Descrição	Quantidade
Mesa Retangular medindo 0.70x0.50x0.75 MDF cor ovo	18
Mesa Refeitório c/ 10 lugares medindo 4.00x0.80x0.75 MDF cor branco	6
Armário Modulado Suspenso medindo 0.90x0.40x0.70 MDF cor branco	9

Registramos, ainda, que a empresa cumpriu fielmente com suas obrigações, nada constando que a desabone comercialmente, até a presente data.

9º TN

Pe. Bruno Bach
Pároco

Manaus, 03 de janeiro de 2022.



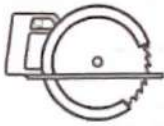

JWD METALÚRGICA
Acessórios Para Loja e Escritório
José Lopes Dias - ME

ATESTADO DE CAPACIDADE TÉCNICA

Atestamos, a pedido da interessada e para fins de prova, que a empresa **BETEL MOVEIS EPP**, inscrita no CNPJ Nº 30.746.178/0001-47, localizada na avenida Duque de Caxias, Nº 454, bairro: Centro – CEP: 69020-140, na cidade de Manaus no estado do Amazonas, forneceu satisfatoriamente à empresa **JOSE LOPES DIAS**, inscrito no CNPJ Nº 37.644.588/0001-26, localizado na Rua Polo Sul, Nº 17 Quadra 293 – Bairro: Conjunto Nova Cidade – CEP: 69097-462 na cidade de Manaus no estado do Amazonas, forneceu **materiais de construção**, conforme relação abaixo:

Descrição:	Quantidade:
Perfil metálico aço metalon 20x20	30
Parafuso auto brocante fixação de telha	200
Perfil metálico aço tubo 7/8"	20
Chapa Galvanizada 2x1m	5

Manaus-AM, 09 de agosto de 2021.

37.644.588/0001-26

JOSÉ LOPES DIAS

Rua Polo Sul, nº 17 Qd. 293

Cj. Nova Cidade-Bairro: Nova Cidade

CEP: 69097-462

MANAUS

AM

MECO



Rua Polo Sul, 17 Qd. 293-Nova Cidade/Cep: 69.097-462

CNPJ. 37.644.588/0001-26

Inscrição Estadual. 05.420.858-0

E-mail: jwdmetalurgica@gmail.com

Fone: (92) 99119-1141



GOVERNO DO ESTADO DO AMAZONAS



ATESTADO DE CAPACIDADE TÉCNICA

Atestamos para os devidos fins que, a empresa **BETEL MOVEIS EPP**, sediada no endereço: Av. Duque de Caxias ,nº 454 bairro Centro, nesta cidade: conforme emissão da Nota Fiscal nº.000.000.018 emitida em 08/11/2021, no valor de R\$ 115.610,00 (cento e quinze mil e seiscentos e dez centavos), fornecimento de **material permanente**, tendo entregue o material no prazo de 15 (quinze) dias, atendendo satisfatoriamente e demonstrando dessa forma idoneidade comercial e capacidade técnica no desempenho das atribuições que se propõe executar.

Manaus, 10 de fevereiro de 2022.

Bel. Carlos Alberto R. Sena
Gerente do GEPA
MAT: 123.200.2-B



RECEBEMOS DE BETEL MOVEIS EPP OS PRODUTOS/SERVIÇOS CONSTANTES DA NOTA FISCAL INDICADA AO LADO		NF-e Nº 000.000.018
DATA DE RECEBIMENTO	IDENTIFICAÇÃO E ASSINATURA DO RECEBEDOR	SÉRIE: 1

BETEL MOVEIS EPP AV DUQUE DE CAXIAS, 454 - CENTRO, Manaus, AM - CEP: 69020140 - Fone/Fax: 991619312	DANFE Documento Auxiliar da Nota Fiscal Eletrônica 0 - Entrada 1 - Saída 1 Nº 000.000.018 SÉRIE: 1 Página 1 de 2	CONTROLE DO FISCO  CHAVE DE ACESSO 1321113074617800014755001000000181050080400 Consulta de autenticidade no portal nacional da NF-e www.nfe.fazenda.gov.br/portal ou no site da Sefaz Autorizadora
---	--	--

NATUREZA DA OPERAÇÃO VENDA	PROTÓCOLO DE AUTORIZAÇÃO DE USO 113211895046859 - 08/11/2021 07:34
INSCRIÇÃO ESTADUAL 054171890	INSCRIÇÃO ESTADUAL DO SUBST. TRIB. CNPJ / CFP 30.746.178/0001-47

DESTINATÁRIO/REMETENTE		CNPJ/CPF	DATA DA EMISSÃO
NOME/RAZÃO SOCIAL POLICIA CIVIL DO ESTADO DO AMAZONAS		03.072.388/0001-24	08/11/2021
ENDEREÇO AV PEDRO TEIXEIRA, 180 -	BARRIO/DISTRITO D PEDRO	CEP 69040-000	DATA DE ENTRADA/SAÍDA
MUNICÍPIO Manaus	FONE/FAX	UF AM	INSCRIÇÃO ESTADUAL
			HORA DE ENTRADA/SAÍDA

FATURA
/ Num.: NF 000018 / V. Orig.: 115.610,00 / V. Liq.: 115.610,00

CÁLCULO DO IMPOSTO					
BASE DE CÁLCULO DO ICMS	VALOR DO ICMS	BASE DE CÁLCULO DO ICMS ST	VALOR DO ICMS ST	VALOR TOTAL DOS PRODUTOS	
0,00	0,00	0,00	0,00	115.610,00	
VALOR DO FRETE	VALOR DO SEGURO	DESCONTO	OUTRAS DESPESAS ACESSÓRIAS	VALOR DO IPI	VALOR TOTAL DA NOTA
0,00	0,00	0,00	0,00	0,00	115.610,00

TRANSPORTADOR/VOLUMES TRANSPORTADOS		RAZÃO SOCIAL	FRETE POR CONTA	CÓDIGO ANTT	PLACA DO VEÍCULO	UF	CNPJ/CPF
			3-Remetente Próprio				
		ENDEREÇO	MUNICÍPIO			UF	INSCRIÇÃO ESTADUAL
QUANTIDADE	ESPECIE	MARCA	NUMERAÇÃO	PESO BRUTO	PESO LÍQUIDO		

DADOS DO PRODUTO/SERVIÇO													
CÓDIGO	DESCRIÇÃO DO PRODUTO/SERVIÇO	NCM/SH	CST	CFOP	UNID.	QTD.	VLR. UNIT.	VLR. TOTAL	IC ICMS	VLR. ICMS	VLR. IPI	ALIQ. ICMS	ALIQ. IPI
PNH 028	ID 119034 - POLTRONA GIRATORIA DELETOR C/ESPALDAR ALTO C/AFOIA BRAÇOS, ASSENTO ENCOSTO C/ESPUMA EM POLIURETANO, C/ DENSIDADE DE 45 A 55KG/M3, MOLDADA ANATOMICAMENTE C/ESPES.MÉDIA DE 40-50MM, CAPA DE PROTEÇÃO, ASABAMENTO INJETADO EM POLIPROPILENO TEXTURIZADO, REVESTIDO EM COURVIN PRETO. ESTRUT.COMP. DE 03 HASTES DE AÇO, C/RODÍZIOS DUPLOS EM NYLON, BASE GIRATORIA A GAS, TODAS AS PEÇAS METÁLICAS DO CONJ. C/ACABAMENTO EM PINTURA ANTICORROSIVA EM RESINA EPOXI. CAPAC.120 KG MED ENCOSTO 510X480MM ASSENTO 460X490MM.MARCA BETEL	94018000	0102	5101	UNID	115,0000	414,0000	47.610,00					
CDH029 AR5	ID 119426 - POLTRONA GIRATORIA EXECUTIVA C/AFOIA BRAÇO C/ALT REGULAVEL, ENCOSTO RECLINAVEL, ASSENTO ENCOSTO EM POLIPROPEL. O COPOLIMERO DE ALTA RESISTENCIA C/CANALETA INTERNA, ESTOFAMENTO EM ESPUMA DE POLIURETANO INJETADA C/DENSIDADE MÍNIMA DE 21KG/M3 REVESTIDO EM COURVIN ESTRUT.COMPOSTA DE 3 HASTES DE AÇO C/RODÍZIO DUPLO EM NYLON, BASE GIRATORIA A GAS, TODAS AS PEÇAS METÁLICAS DO CONJ.C/ACABAMENTO EM PINTURA ANTICORROSIVA EM RESINA EPOXI.	94018000	0102	5101	UNID	170,0000	400,0000	68.000,00					

CÁLCULO DO ISSQN			
INSCRIÇÃO MUNICIPAL	VALOR TOTAL DOS SERVIÇOS	BASE DE CÁLCULO DO ISSQN	VALOR DO ISSQN
41158201			

DADOS ADICIONAIS	
INFORMAÇÕES COMPLEMENTARES SIMPLES NACIONAL NOTA DE EMPENHO 2021NE000399 EROC.022102.0 0776/2021 F. 00.002 DEPOSITO BANCO BRADESCO AG. 2396-5 C/C 46218-7	RESERVADO AO FISCO

ATESTADO DE CAPACIDADE TÉCNICA

Atestamos para os devidos fins de comprovação de capacidade técnica, que a empresa, **BETEL MOVEIS EIRELI**, inscrita no CNPJ: 30.746.178/0001-47, Inscrição Municipal nº 41158201, estabelecida na cidade de Manaus/AM, na Duque de Caxias, nº 454, Bairro: Centro, CEP: 69.020-140, detém qualificação técnica na prestação de serviço de montagem e instalação de divisórias, sendo cumpridora dos prazos e termos firmados na contratação, não havendo fatos supervenientes que desabone sua conduta técnica e comercial dentro dos padrões de qualidade e desempenho, de modo que a mesma cumpriu com suas obrigações, não havendo, portanto, reclamação ou objeção quanto à qualidade dos respectivos produtos/serviços fornecidos.

A referida empresa prestou o serviço de montagem e instalação de divisórias para o SENAR-AMAZONAS, inscrita no CNPJ nº 04.262.769/0001-39, situada na Rua José Paranaguá, nº 435, bairro Centro, Manaus/Am, cumprindo com todas as condições que lhe foram solicitadas relativas a quantidade, qualidade, prazo de entrega e garantia, atendendo prontamente, com excelência e de acordo com os pedidos, bem como de forma ética, de acordo com o item abaixo discriminado:

PROCESSO: 0400.000021/2022-14

Prestação de Serviço

ITEM	TIPO	ESPECIFICAÇÕES MINIMAS DOS EQUIPAMENTOS	QUANTIDADE ESTIMADA
1	Montagem e Instalação de Divisórias	<ul style="list-style-type: none"> • Gaveteiro fixo com 4 gavetas c/ chave medindo 450 x 470 x 750 mm confeccionado em placa MDF Carvalho Atenas, com fita de borda tipo PVC na mesma cor do tampo. • Armario tipo Alto com 2 portas de abrir + 4 prateleiras internas medindo 900 x 450 x 1600 confeccionado em placa MDF Carvalho Atenas, com fita de borda tipo PVC na mesma cor do tampo. 	1

Serviço Nacional de Aprendizagem Rural - SENAR AM
 Rua José Paranaguá, nº 435 – Centro – Manaus/Am. CEP: 69005-130
www.senar-am.org.br Tel.: (92) 3198-8400

		<ul style="list-style-type: none"> • Cadeira fixa tipo DIRETOR com braços corsega fixo. Dimensões: Assento: 450 x 450 (largura x profundidade) com espessura 8mm. Encosto em espuma injetada. Encosto: 450 x 450 (largura x altura) com espessura de 5mm com curvatura lombar (ergonomia). Capacidade do assento 120kg. Revestimento em Tecido 100% poliéster na cor ? Bordas protetoras contra impacto em perfil PVC ou similar. Ligação do assento encosto em tubo redondo em formato de "U". Estrutura 04 pés fixos, fabricado em tubo 7/8" parede 1.20mm. Ponteiras articuladas para corrigir imperfeição do piso. Todas as peças metálicas recebem pintura e tratamento antifegurrinoso. Tinta epóxi pó na cor preto. • Aparador com prateleira inferior medindo 1570 x 400 x 920 confeccionado em placa MDF Carvalho Atenas, com fita de borda tipo PVC na mesma cor do tampo. • Mesa Retangular com GAVETEIRO PÉ medindo 1300 x 600 x 750 confeccionado em placa MDF Carvalho Atenas, com fita de borda tipo PVC na mesma cor do tampo. • Armario tipo Alto com 2 portas de abrir medindo 0.90 x 0.45 x 1.60 confeccionado em placa MDF Carvalho Atenas, com fita de borda tipo PVC na mesma cor do tampo. • Cadeira GIRATORIA tipo DIRETOR com braços corsega fixo. Dimensões: Assento: 450 x 450 (largura x profundidade) com espessura 8mm. Encosto em espuma injetada. Encosto: 450 x 450 (largura x altura) com espessura de 5mm com curvatura lombar (ergonomia). Capacidade do assento 120kg. Revestimento em Tecido 100% poliéster na cor ? Bordas protetoras contra impacto 	
--	--	--	--

		<p>em perfil PVC ou similar. Ligação do assento encosto em lamina 5mm. Bases giratória, coluna a gás para altura do assento, capa telescópica de 3 estágio para proteção da coluna, estrela metálica composta de 5 patas e com capa de acabamento em polipropileno, 05 rodízios de nylon de duplo giro</p> <ul style="list-style-type: none"> • LONGARIA COM 03 LUGARES TIPO DIRETOR. Assento/Encosto espuma poliuretano injetado, com densidades de 55kg/m³, moldada anatomicamente com espessura de 40 a 46mm, com ergonomia. Assento 490mmx470mm (largura x profundidade). Capacidade do assento 120Kg. Encosto 420mmx450mm (largura x altura). Largura total da haste da longarina 1800mm. Revestido em vinil, courvin ou poliéster. Cor conforme órgão solicitante. Ligação do assento/encosto por dispositivo "L" haste tubular aço oblongo, medindo 160x300 espessura de 1.20mm. Estrutura da longarina em haste duplo em aço metalon 50x30 parede 1.20mm, medindo 1800mm, pintado com tinta epóxi pó na cor preto, fixado em duas bases em formato "Y" invertido com acabamento cromado com diâmetro de 51mm espessura 1.50mm, promovido de sapata niveladora em termoplástico injetado em alta pressão (para correção das superfícies do piso). Braço fixo modelo americano. Todas as peças metálicas recebem pintura e tratamento antiferruginoso. Tinta epóxi pó na cor preto. • Balcão tipo Baixo com 3 portas de abrir medindo 1350 x 450 x 750 confeccionado em placa MDF Carvalho Atenas, com fita de borda tipo PVC na mesma cor do tampo. 	
--	--	---	--

		<ul style="list-style-type: none"> • Cadeira fixatipo DIRETOR com braços corsega fixo. Dimensões: Assento: 450 x 450 (largura x profundidade) com espessura 8mm. Encosto em espuma injetada. Encosto: 450 x 450 (largura x altura) com espessura de 5mm com curvatura lombar (ergonomia). Capacidade do assento 120kg. Revestimento em Tecido 100% poliester na cor ? Bordas protetoras contra impacto em perfil PVC ou similar. Ligação do assento encosto em tubo redondo em formato de "U". Estrutura 04 pés fixos, fabricado em tubo 7/8" parede 1.20mm. Ponteiras articuladas para corrigir imperfeição do piso. Todas as peças metálicas recebem pintura e tratamento antifegurrinoso. Tinta epóxi pó na cor preto. • Aparador medindo 1570 x 400 x 920 confeccionado em placa MDF Carvalho Atenas, com fita de borda tipo PVC na mesma cor do tampo. • Parede em Drywall: * 3.11 x 1.50 altura: 2.75, * 3.11 x altura: 2.75, * 3.56 x 2.75 altura c/ porta de correr 0.80x2.10 * 1.64 x 2.75 com porta de abrir 0.80x2.10 	
--	--	---	--

Manaus, 19 de julho de 2022.

CLAUDIO HEVERTON MACHADO MACEDO
- Gerente Administrativo e Financeiro -

JEYN'S MARTINS ALVES
- Superintendente -

Serviço Nacional de Aprendizagem Rural - SENAR AM
Rua José Paranaguá, nº 435 – Centro – Manaus/Am. CEP: 69005-130
www.senar-am.org.br Tel.: (92) 3198-8400

CERTIFICADO

Documento: Atestado de Capacidade Técnica (S-4599)
Certificado de assinatura gerado em **20/07/2022, 11:11**.



A autenticidade deste documento pode ser conferida no site senaram.meuping.io/autenticar informando o código verificador **S-4599** e o código CRC **8C4DE94F**.

ASSINATURAS



Claudio Heverton Machado Macedo, Gerente Administrativo e Financeiro, 19/07/22 às 15:10
CPF 800.134.062-72, IP 179.222.10.209, autenticação por usuário e senha.



Jeyn's Martins Alves, Superintendente, 20/07/22 às 11:11
CPF 801.878.542-20, IP 200.223.233.154, autenticação por usuário e senha.

imprimir



PREFEITURA DE MANAUS
Secretaria Municipal de Finanças e Tecnologia da Informação - SEMEF ***notamaneus**

NOTA FISCAL DE SERVIÇOS ELETRÔNICA - NFSe A autenticidade desta nota pode ser confirmada em: nota.manaus.am.gov.br , informando o código de verificação.	Código de verificação 3354.3A69.A6B8	Data/Hora da emissão 23/05/2022 - 08:15:53
	Natureza da operação Retenção do ISSQN	Número da Nota 10

Prestador de Serviços

	BETEL MOVEIS EIRELI DUQUE DE CAXIAS, 454, CENTRO, Telefone: 92 81427637. CEP 69020140 - MANAUS - AM - BRASIL CPF/CNPJ 30.746.178/0001-47 Email DANNYEL_SALES@HOTMAIL.COM	Inscrição Municipal 41158201	Inscrição Estadual
--	--	--	--------------------

Tomador de Serviço

Nome do tomador do serviço	SERVICO NAC DE APRENDIZAGEM RURAL SENAR-AR/AM	Inscrição Municipal	7566601
CPF/CNPJ	04.262.769/0001-39	Inscrição Estadual	
Endereço	JOSE PARANAGUA, 435, CENTRO, Telefone: 32338410.		
Bairro			
Cep	69005-130		
Cidade	MANAUS - AM - BRASIL		
Email	adri.junio@senar-am.org.br		

Discriminação do Serviço/Dados Adicionais

01 - SERVIÇOS E INSTALAÇÃO DE DIVISÓRIAS C.Custo 01.03.04.005 - Contratação de serviços - area meio QTD - 01 - UND.MAT. UN - PREÇO UNIT. R\$32.962,00 TOTAL = R\$32.962,00 PEDIDO DE COMPRAS 000452 - P. 00.017 DEPOSITO BANCO BRADESCO AG. 2396-5 C/C 46.218-7

Serviço: 14.06-INSTALAÇÃO E MONTAGEM DE APARELHOS, MÁQUINAS E EQUIPAMENTOS, INCLUSIVE MONTAGEM INDUSTRIAL, PRESTADOS AO USUÁRIO FINAL, EXCLUSIVAMENTE COM MATERIAL POR ELE FORNECIDO.

Valor do Serviço (R\$)	Qtd	Desconto(R\$)	Dedução(R\$)	Base de Cálculo(R\$)	Alíquota(%)	Valor do ISS(R\$)	Total(R\$)
32.962,00	1,00	0,00	0,00	32.962,00	5,00	1.648,10	32.962,00

VALOR TOTAL DA NOTA = R\$ 32.962,00**Retenções**

INSS(R\$)	PS(R\$)	Cofins(R\$)	C.S.LL(R\$)	IRRF(R\$)
0,00	0,00	0,00	0,00	0,00

ISSQN(R\$)	Outras Deduções(R\$)	Total das Retenções (R\$)	Valor Líquido da Nota(R\$)
1.648,10	0,00	1.648,10	31.313,90

Outras Informações

- Competência: Maio/2022- ISS de responsabilidade do: Tomador de serviço- Serviço Tributado no Município: MANAUS- Data do vencimento do ISS desta NFSE: 10/06/22- Operação com retenção de ISS por Substituição Tributária.



Recorrido em 21/05/22
Carvalho

URGENTE



Ministério da Economia
Secretaria de Governo Digital
Departamento Nacional de Registro Empresarial e Integração
Secretaria de Estado de Planejamento, Desenvolvimento, Ciência,
Tecnologia e Inovação – SEPLANCTI

Nº DO PROTOCOLO (Uso da Junta Comercial)

NIRE (da sede ou filial, quando a sede for em outra UF)

13101556021

Código da Natureza Jurídica

2135

Nº de Matrícula do Agente Auxiliar do Comércio

1 - REQUERIMENTO

ILMO(A). SR.(A) PRESIDENTE DA Junta Comercial do Estado do Amazonas

Nome: ELISEU DA MOTA TRINDADE
(da Empresa ou do Agente Auxiliar do Comércio)

Nº FCN/REMP



AMP1900153497

requer a V.Sª o deferimento do seguinte ato:

Nº DE VIAS	CÓDIGO DO ATO	CÓDIGO DO EVENTO	QTDE	DESCRIÇÃO DO ATO / EVENTO
1	002			ALTERACAO
		307	1	REENQUADRAMENTO DE ME COMO EPP
		2244	1	ALTERACAO DE ATIVIDADES ECONOMICAS (PRINCIPAL E SECUNDARIAS)
		2221	1	ALTERACAO DO TITULO DO ESTABELECIMENTO (NOME DE FANTASIA)

Nº DE VIAS	CÓDIGO DO ATO	CÓDIGO DO EVENTO	QTDE	DESCRIÇÃO DO ATO / EVENTO
1	002			ALTERACAO
		307	1	REENQUADRAMENTO DE ME COMO EPP
		2244	1	ALTERACAO DE ATIVIDADES ECONOMICAS (PRINCIPAL E SECUNDARIAS)
		2221	1	ALTERACAO DO TITULO DO ESTABELECIMENTO (NOME DE FANTASIA)

MANAUS
Local

15 Outubro 2019
Data

Representante Legal da Empresa / Agente Auxiliar do Comércio:

Nome: _____

Assinatura: _____

Telefone de Contato: _____

2 - USO DA JUNTA COMERCIAL

DECISÃO SINGULAR

DECISÃO COLEGIADA

Nome(s) Empresarial(ais) igual(ais) ou semelhante(s):

SIM

SIM

Processo em Ordem À decisão

_____/_____/_____
Data

NÃO ____/____/_____
Data

Responsável

NÃO ____/____/_____
Data

Responsável

Responsável

DECISÃO SINGULAR

- Processo em exigência. (Vide despacho em folha anexa)
- Processo deferido. Publique-se e archive-se.
- Processo indeferido. Publique-se.

2ª Exigência

3ª Exigência

4ª Exigência

5ª Exigência

_____/_____/_____
Data

Responsável

DECISÃO COLEGIADA

- Processo em exigência. (Vide despacho em folha anexa)
- Processo deferido. Publique-se e archive-se.
- Processo indeferido. Publique-se.

2ª Exigência

3ª Exigência

4ª Exigência

5ª Exigência

_____/_____/_____
Data

Vogal

Vogal

Vogal

Presidente da _____ Turma

OBSERVAÇÕES



Junta Comercial do Estado do Amazonas

Certifico registro sob o nº 1014485 em 16/10/2019 da Empresa ELISEU DA MOTA TRINDADE, CNPJ 30746178000147 e protocolo 190521228 - 10/10/2019. Autenticação: 3A1E913A4E821804B9E1BE4301614F0119B329F. Alberto Pacheco da Silva Ladeira - Secretário-Geral. Para validar este documento, acesse <http://www.jucea.am.gov.br> e informe nº do protocolo C211000078788 e o código de segurança eebn Esta cópia foi autenticada digitalmente e assinada em 09/06/2021 por Lycia Fabíola Santos de Andrade – Secretário-Geral.



JUNTA COMERCIAL DO ESTADO DO AMAZONAS

Registro Digital

Capa de Processo

Identificação do Processo		
Número do Protocolo	Número do Processo Módulo Integrador	Data
19/052.122-8	AMP1900153497	10/10/2019

Identificação do(s) Assinante(s)	
CPF	Nome
313.556.092-91	ELIZEU DA MOTA TRINDADE

Junta Comercial do Estado do Amazonas



Junta Comercial do Estado do Amazonas

Certifico registro sob o nº 1014485 em 16/10/2019 da Empresa ELISEU DA MOTA TRINDADE, CNPJ 30746178000147 e protocolo 190521228 - 10/10/2019. Autenticação: 3A1E913A4E821804B9E1BE4301614F0119B329F. Alberto Pacheco da Silva Ladeira - Secretário-Geral. Para validar este documento, acesse <http://www.jucea.am.gov.br> e informe nº do protocolo C211000078788 e o código de segurança eebn Esta cópia foi autenticada digitalmente e assinada em 09/06/2021 por Lycia Fabíola Santos de Andrade – Secretário-Geral.

NÚMERO DE IDENTIFICAÇÃO DO REGISTRO DE EMPRESA - NIRE DA SEDE 1310155602-1		NIRE DA FILIAL (preencher somente se ato referente a filial)	
NOME DO EMPRESÁRIO (completo sem abreviaturas) ELIZEU DA MOTA TRINDADE			
NACIONALIDADE BRASILEIRA		ESTADO CIVIL SOLTEIRO	
SEXO M <input checked="" type="checkbox"/> F <input type="checkbox"/>	REGIME DE BENS (se casado)		
FILIAÇÃO ANIBAL CALDAS TRINDADE		(mãe) RAIMUNDA DA MOTA TRINDADE	
NASCIDO EM (data de nascimento) 07/04/1971	IDENTIDADE (número) 00323249975	Órgão Emissor DETRAN	UF AM
CPF (número) 313.556.092-91		EMAIL	
EMANCIPADO POR (forma de emancipação somente no caso de menor)		EMAIL	
DOMICILIADO NA (LOGRADOURO rua, av, etc.) RUA GOVERNADOR GILBERTO MESTRINHO			NÚMERO 4
COMPLEMENTO	BAIRRO / DISTRITO PETROPOLIS	CEP 69067514	
MUNICÍPIO MANAUS	UF AM		
Declaro que a atividade se <input type="checkbox"/> ENQUADRA <input type="checkbox"/> MICROEMPRESA - ME <input checked="" type="checkbox"/> REENQUADRA <input checked="" type="checkbox"/> EMPRESA DE PEQUENO PORTE - EPP <input type="checkbox"/> DESENQUADRA			
nos termos da Lei Complementar nº 123, de 14 de dezembro de 2006			
Declaro, sob as penas da lei, inclusive que são verídicas todas as informações prestadas neste instrumento e quanto ao disposto no artigo 299 do Código Penal, não estar impedido de exercer atividade empresária, não possuir outro registro de empresário e requer à Junta Comercial do Estado do Amazonas:			
ATO 002	DESCRIÇÃO DO ATO ALTERACAO	EVENTO 307	DESCRIÇÃO DO EVENTO REENQUADRAMENTO DE ME COMO EPP
EVENTO 2244	DESCRIÇÃO DO EVENTO ALTERACAO DE ATIVIDADES ECONOMICAS (PRINCIPAL E	EVENTO 2221	DESCRIÇÃO DO EVENTO ALTERACAO DO TITULO DO ESTABELECIMENTO (NOME DE FANTASIA)
NOME EMPRESARIAL ELISEU DA MOTA TRINDADE			
LOGRADOURO (rua, av, etc.) RUA FRANCISCO DE FREITAS			NÚMERO 55
COMPLEMENTO LETRA A;	BAIRRO / DISTRITO COLONIA STO ANTONIO	CEP 69093479	
MUNICÍPIO MANAUS	UF AM	PAÍS BRASIL	CORREIO ELETRÔNICO (E-MAIL) BETELMOVEIS.ESCRITORIO1@GMAIL.COM
VALOR DO CAPITAL - R\$ 100.000,00	VALOR DO CAPITAL (por extenso) CEM MIL REAIS		
CÓDIGO DE ATIVIDADE ECONÔMICA (CNAE) Atividade principal 4789007 Atividades secundárias 1813001 1822999 4329199 4322302 4321500	DESCRIÇÃO DO OBJETO PARA USOS INDUSTRIAIS, CONSTRUÇÃO DE EDIFÍCIOS, OBRAS DE MONTAGEM INDUSTRIAL, OUTRAS OBRAS DE INSTALACOES EM CONSTRUÇOES, MONTAGEM E DESMONTAGEM DE ANDAIMES E OUTRAS ESTRUTURAS TEMPORARIAS, OBRAS DE ALVENARIA.		
DATA DE INÍCIO DAS ATIVIDADES 20/06/2018	NÚMERO DE INSCRIÇÃO NO CNPJ 30746178000147	TRANSFERÊNCIA DE SEDE OU DE FILIAL DE OUTRA UF NIRE anterior	UF
ASSINATURA DA FIRMA PELO EMPRESÁRIO (ou pelo representante/assistente/gerente) (campo de preenchimento facultativo)			
DATA DA ASSINATURA 14/10/2019	ASSINATURA DO EMPRESÁRIO		
PARA USO EXCLUSIVO DA JUNTA COMERCIAL			
DEFERIDO. PUBLIQUE-SE E ARQUIVE-SE.		AUTENTICAÇÃO AUTENTICAÇÃO DIGITAL, NOS TERMOS DO DISPOSTO NO § 3º DO ART. 4º DA IN-DREI 03/2013, EVIDENCIADA EM RODAPÉ, APÓS A APROVAÇÃO DO ATO	

MÓDULO INTEGRADOR: AMP1900153497



AM70307253



Junta Comercial do Estado do Amazonas
Certifico registro sob o nº 1014485 em 16/10/2019 da Empresa ELISEU DA MOTA TRINDADE, CNPJ 30746178000147 e protocolo 190521228 - 10/10/2019. Autenticação: 3A1E913A4E821804B9E1BE4301614F0119B329F. Alberto Pacheco da Silva Ladeira - Secretário-Geral. Para validar este documento, acesse <http://www.jucea.am.gov.br> e informe nº do protocolo C211000078788 e o código de segurança eebn Esta cópia foi autenticada digitalmente e assinada em 09/06/2021 por Lycia Fabíola Santos de Andrade – Secretário-Geral.

NÚMERO DE IDENTIFICAÇÃO DO REGISTRO DE EMPRESA - NIRE DA SEDE 1310155602-1		NIRE DA FILIAL (preencher somente se ato referente a filial)	
NOME DO EMPRESÁRIO (completo sem abreviaturas) ELIZEU DA MOTA TRINDADE			
NACIONALIDADE BRASILEIRA		ESTADO CIVIL SOLTEIRO	
SEXO M <input checked="" type="checkbox"/> F <input type="checkbox"/>	REGIME DE BENS (se casado)		
FILIAÇÃO ANIBAL CALDAS TRINDADE		(mãe) RAIMUNDA DA MOTA TRINDADE	
NASCIDO EM (data de nascimento) 07/04/1971	IDENTIDADE (número) 00323249975	Órgão Emissor DETRAN	UF AM
CPF (número) 313.556.092-91		EMANCIPADO POR (forma de emancipação somente no caso de menor)	
EMAIL			
DOMICILIADO NA (LOGRADOURO rua, av, etc.) RUA GOVERNADOR GILBERTO MESTRINHO			NÚMERO 4
COMPLEMENTO	BAIRRO / DISTRITO PETROPOLIS	CEP 69067514	
MUNICÍPIO MANAUS	UF AM		
Declaro que a atividade se <input type="checkbox"/> ENQUADRA <input type="checkbox"/> MICROEMPRESA - ME <input checked="" type="checkbox"/> REENQUADRA <input checked="" type="checkbox"/> EMPRESA DE PEQUENO PORTE - EPP <input type="checkbox"/> DESENQUADRA			
Declaro, sob as penas da lei, inclusive que são verídicas todas as informações prestadas neste instrumento e quanto ao disposto no artigo 299 do Código Penal, não estar impedido de exercer atividade empresária, não possuir outro registro de empresário e requer à Junta Comercial do Estado do Amazonas:			
ATO 002	DESCRIÇÃO DO ATO ALTERACAO	EVENTO 307	DESCRIÇÃO DO EVENTO REENQUADRAMENTO DE ME COMO EPP
EVENTO 2244	DESCRIÇÃO DO EVENTO ALTERACAO DE ATIVIDADES ECONOMICAS (PRINCIPAL E	EVENTO 2221	DESCRIÇÃO DO EVENTO ALTERACAO DO TITULO DO ESTABELECIMENTO (NOME DE FANTASIA)
NOME EMPRESARIAL ELISEU DA MOTA TRINDADE			
LOGRADOURO (rua, av, etc.) RUA FRANCISCO DE FREITAS			NÚMERO 55
COMPLEMENTO LETRA A;	BAIRRO / DISTRITO COLONIA STO ANTONIO	CEP 69093479	
MUNICÍPIO MANAUS	UF AM	PAÍS BRASIL	CORREIO ELETRÔNICO (E-MAIL) BETELMOVEIS.ESCRITORIO1@GMAIL.COM
VALOR DO CAPITAL - R\$ 100.000,00	VALOR DO CAPITAL (por extenso) CEM MIL REAIS		
CÓDIGO DE ATIVIDADE ECONÔMICA (CNAE) Atividade principal 4789007 Atividades secundárias 4744099 4754701 4789099 4639701 4649408	DESCRIÇÃO DO OBJETO		
DATA DE INÍCIO DAS ATIVIDADES 20/06/2018	NÚMERO DE INSCRIÇÃO NO CNPJ 30746178000147	TRANSFERÊNCIA DE SEDE OU DE FILIAL DE OUTRA UF NIRE anterior	UF
ASSINATURA DA FIRMA PELO EMPRESÁRIO (ou pelo representante/assistente/gerente) (campo de preenchimento facultativo)			USO DA JUNTA COMERCIAL DEPENDENTE DE AUTORIZAÇÃO GOVERNAMENTAL <input type="checkbox"/> 1 - SIM <input type="checkbox"/> 2 - NÃO
DATA DA ASSINATURA 14/10/2019	ASSINATURA DO EMPRESÁRIO		
PARA USO EXCLUSIVO DA JUNTA COMERCIAL			
DEFERIDO. PUBLIQUE-SE E ARQUIVE-SE.	AUTENTICAÇÃO AUTENTICAÇÃO DIGITAL, NOS TERMOS DO DISPOSTO NO § 3º DO ART. 4º DA IN-DREI 03/2013, EVIDENCIADA EM RODAPÉ, APÓS A APROVAÇÃO DO ATO		

MÓDULO INTEGRADOR: AMP1900153497



AM70307253



Junta Comercial do Estado do Amazonas
Certifico registro sob o nº 1014485 em 16/10/2019 da Empresa ELISEU DA MOTA TRINDADE, CNPJ 30746178000147 e protocolo 190521228 - 10/10/2019. Autenticação: 3A1E913A4E821804B9E1BE4301614F0119B329F. Alberto Pacheco da Silva Ladeira - Secretário-Geral. Para validar este documento, acesse <http://www.jucea.am.gov.br> e informe nº do protocolo C211000078788 e o código de segurança eebn Esta cópia foi autenticada digitalmente e assinada em 09/06/2021 por Lycia Fabíola Santos de Andrade – Secretário-Geral.

NÚMERO DE IDENTIFICAÇÃO DO REGISTRO DE EMPRESA - NIRE DA SEDE 1310155602-1		NIRE DA FILIAL (preencher somente se ato referente a filial)			
NOME DO EMPRESÁRIO (completo sem abreviaturas) ELIZEU DA MOTA TRINDADE					
NACIONALIDADE BRASILEIRA			ESTADO CIVIL SOLTEIRO		
SEXO M <input checked="" type="checkbox"/> F <input type="checkbox"/>		REGIME DE BENS (se casado)			
FILIAÇÃO ANIBAL CALDAS TRINDADE			(mãe) RAIMUNDA DA MOTA TRINDADE		
NASCIDO EM (data de nascimento) 07/04/1971		IDENTIDADE (número) 00323249975		Órgão Emissor DETRAN	UF AM
CPF (número) 313.556.092-91		EMANCIPADO POR (forma de emancipação somente no caso de menor)			
EMAIL					
DOMICILIADO NA (LOGRADOURO rua, av, etc.) RUA GOVERNADOR GILBERTO MESTRINHO					NÚMERO 4
COMPLEMENTO		BAIRRO / DISTRITO PETROPOLIS			CEP 69067514
MUNICÍPIO MANAUS					UF AM
Declaro que a atividade se					
<input type="checkbox"/> ENQUADRA		Porte			
<input checked="" type="checkbox"/> REENQUADRA		<input type="checkbox"/> MICROEMPRESA - ME			
<input type="checkbox"/> DESENQUADRA		<input checked="" type="checkbox"/> EMPRESA DE PEQUENO PORTE - EPP			
nos termos da Lei Complementar nº 123, de 14 de dezembro de 2006					
Declaro, sob as penas da lei, inclusive que são verídicas todas as informações prestadas neste instrumento e quanto ao disposto no artigo 299 do Código Penal, não estar impedido de exercer atividade empresária, não possuir outro registro de empresário e requer à Junta Comercial do Estado do Amazonas:					
ATO 002	DESCRIÇÃO DO ATO ALTERACAO	EVENTO 307	DESCRIÇÃO DO EVENTO REENQUADRAMENTO DE ME COMO EPP		
EVENTO 2244	DESCRIÇÃO DO EVENTO ALTERACAO DE ATIVIDADES ECONOMICAS (PRINCIPAL E	EVENTO 2221	DESCRIÇÃO DO EVENTO ALTERACAO DO TITULO DO ESTABELECIMENTO (NOME DE FANTASIA)		
NOME EMPRESARIAL ELISEU DA MOTA TRINDADE					
LOGRADOURO (rua, av, etc.) RUA FRANCISCO DE FREITAS					NÚMERO 55
COMPLEMENTO LETRA A;		BAIRRO / DISTRITO COLONIA STO ANTONIO			CEP 69093479
MUNICÍPIO MANAUS		UF AM	PAÍS BRASIL	CORREIO ELETRÔNICO (E-MAIL) BETELMOVEIS.ESCRITORIO1@GMAIL.COM	
VALOR DO CAPITAL - R\$ 100.000,00	VALOR DO CAPITAL (por extenso) CEM MIL REAIS				
CÓDIGO DE ATIVIDADE ECONÔMICA (CNAE) Atividade principal 4789007 Atividades secundárias 4679602 7733100	DESCRIÇÃO DO OBJETO				
DATA DE INÍCIO DAS ATIVIDADES 20/06/2018	NÚMERO DE INSCRIÇÃO NO CNPJ 30746178000147	TRANSFERÊNCIA DE SEDE OU DE FILIAL DE OUTRA UF NIRE anterior		UF	USO DA JUNTA COMERCIAL DEPENDENTE DE AUTORIZAÇÃO GOVERNAMENTAL <input type="checkbox"/> 1 - SIM <input type="checkbox"/> 2 - NÃO
ASSINATURA DA FIRMA PELO EMPRESÁRIO (ou pelo representante/assistente/gerente) (campo de preenchimento facultativo)					
DATA DA ASSINATURA 14/10/2019	ASSINATURA DO EMPRESÁRIO				
PARA USO EXCLUSIVO DA JUNTA COMERCIAL					
DEFERIDO. PUBLIQUE-SE E ARQUIVE-SE.		AUTENTICAÇÃO AUTENTICAÇÃO DIGITAL, NOS TERMOS DO DISPOSTO NO § 3º DO ART. 4º DA IN-DREI 03/2013, EVIDENCIADA EM RODAPÉ, APÓS A APROVAÇÃO DO ATO			

MÓDULO INTEGRADOR: AMP1900153497



AM70307253



Junta Comercial do Estado do Amazonas

Certifico registro sob o nº 1014485 em 16/10/2019 da Empresa ELISEU DA MOTA TRINDADE, CNPJ 30746178000147 e protocolo 190521228 - 10/10/2019. Autenticação: 3A1E913A4E821804B9E1BE4301614F0119B329F. Alberto Pacheco da Silva Ladeira - Secretário-Geral. Para validar este documento, acesse <http://www.jucea.am.gov.br> e informe nº do protocolo C211000078788 e o código de segurança eebn Esta cópia foi autenticada digitalmente e assinada em 09/06/2021 por Lycia Fabíola Santos de Andrade – Secretário-Geral.



JUNTA COMERCIAL DO ESTADO DO AMAZONAS

Registro Digital

Documento Principal

Identificação do Processo		
Número do Protocolo	Número do Processo Módulo Integrador	Data
19/052.122-8	AMP1900153497	10/10/2019

Identificação do(s) Assinante(s)	
CPF	Nome
313.556.092-91	ELIZEU DA MOTA TRINDADE

Junta Comercial do Estado do Amazonas



DECLARAÇÃO DE VERACIDADE DO DOCUMENTO PRINCIPAL REGISTRO DIGITAL

Eu, ELIZEU DA MOTA TRINDADE, BRASILEIRA, SOLTEIRO, EMPRESARIO, DATA DE NASCIMENTO 07/04/1975, RG Nº 10757686 SESEP-AM, CPF 313.556.092-91, RUA GOVERNADOR GILBERTO MESTRINHO, Nº 4, BAIRRO PETROPOLIS, CEP 69067-514, MANAUS - AM, DECLARO, SOB AS PENAS DA LEI, que os documentos apresentados digitalizados ao presente protocolo de registro digital na Junta Comercial, sem possibilidade de validação digital, SÃO VERDADEIROS E CONFEREM COM OS RESPECTIVOS ORIGINAIS.

Abadia De Goias, 15 de outubro de 2019.

ELIZEU DA MOTA TRINDADE

Assinado digitalmente por certificação A3



Junta Comercial do Estado do Amazonas

Certifico registro sob o nº 1014485 em 16/10/2019 da Empresa ELISEU DA MOTA TRINDADE, CNPJ 30746178000147 e protocolo 190521228 - 10/10/2019. Autenticação: 3A1E913A4E821804B9E1BE4301614F0119B329F. Alberto Pacheco da Silva Ladeira - Secretário-Geral. Para validar este documento, acesse <http://www.jucea.am.gov.br> e informe nº do protocolo C211000078788 e o código de segurança eebn Esta cópia foi autenticada digitalmente e assinada em 09/06/2021 por Lycia Fabíola Santos de Andrade – Secretário-Geral.



TERMO DE AUTENTICAÇÃO - REGISTRO DIGITAL

Certifico que o ato, assinado digitalmente, da empresa ELISEU DA MOTA TRINDADE, de nire 1310155602-1 e protocolado sob o número 19/052.122-8 em 10/10/2019, encontra-se registrado na Junta Comercial sob o número 1014485, em 16/10/2019. O ato foi deferido digitalmente pelo examinador Glayson Luiz Oliveira Peixoto.

Assina o registro, mediante certificado digital, o Secretário-Geral, Alberto Pacheco da Silva Ladeira. Para sua validação, deverá ser acessado o sítio eletrônico do Portal de Serviços / Validar Documentos (<http://portalservicos.jucea.am.gov.br/Portal/pages/imagemProcesso/viaUnica.jsf>) e informar o número de protocolo e chave de segurança.

Capa de Processo

Assinante(s)	
CPF	Nome
313.556.092-91	ELIZEU DA MOTA TRINDADE

Documento Principal

Assinante(s)	
CPF	Nome
313.556.092-91	ELIZEU DA MOTA TRINDADE

Declaração Documento Principal

Assinante(s)	
CPF	Nome
313.556.092-91	ELIZEU DA MOTA TRINDADE

Manaus, quarta-feira, 16 de outubro de 2019

Alberto Pacheco da Silva Ladeira: 600.742.212-72

Página 1 de 1





JUNTA COMERCIAL DO ESTADO DO AMAZONAS

Registro Digital

O ato foi deferido e assinado digitalmente por :

Identificação do(s) Assinante(s)	
CPF	Nome
601.415.732-87	GLAYSON LUIZ OLIVEIRA PEIXOTO
600.742.212-72	ALBERTO PACHECO DA SILVA LADEIRA

Junta Comercial do Estado do Amazonas

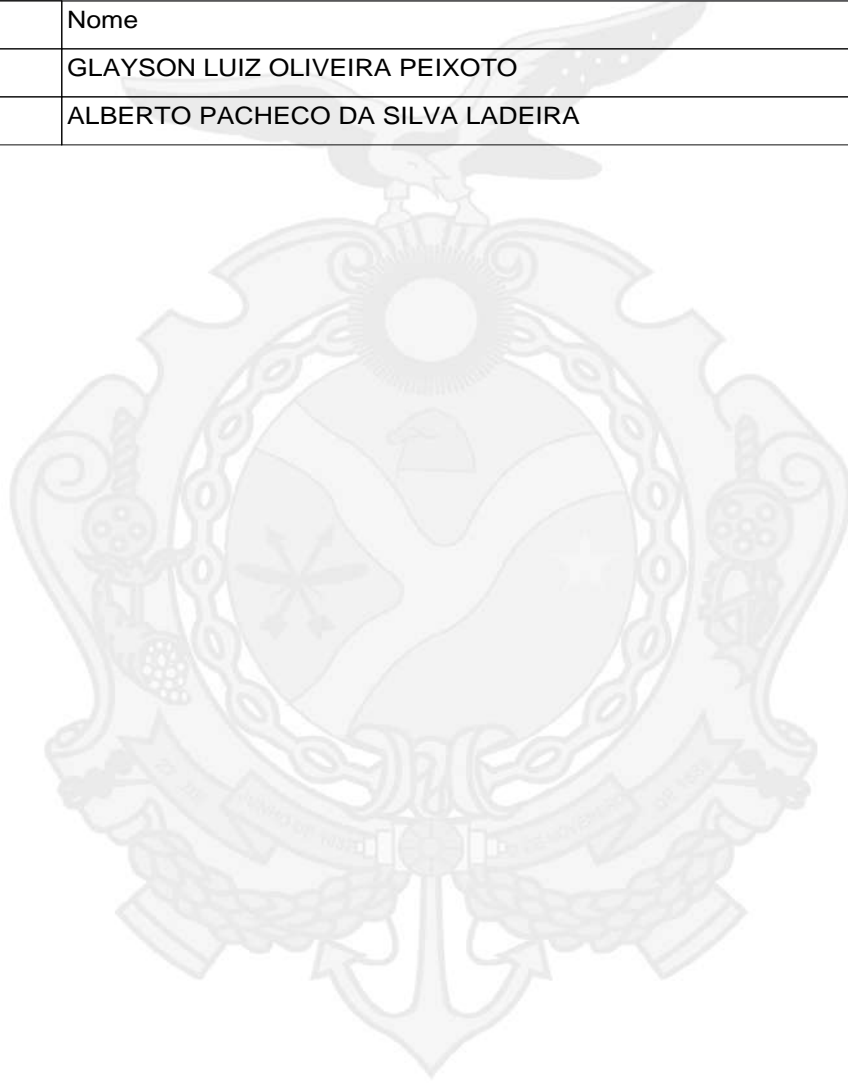

Manaus. quarta-feira, 16 de outubro de 2019



Junta Comercial do Estado do Amazonas

Certifico registro sob o nº 1014485 em 16/10/2019 da Empresa ELISEU DA MOTA TRINDADE, CNPJ 30746178000147 e protocolo 190521228 - 10/10/2019. Autenticação: 3A1E913A4E821804B9E1BE4301614F0119B329F. Alberto Pacheco da Silva Ladeira - Secretário-Geral. Para validar este documento, acesse <http://www.jucea.am.gov.br> e informe nº do protocolo C211000078788 e o código de segurança eebn Esta cópia foi autenticada digitalmente e assinada em 09/06/2021 por Lycia Fabíola Santos de Andrade – Secretário-Geral.



BETEL MÓVEIS EIRELI EPP

ANEXO I

Declaração conjunta de cumprimento das condições de habilitação e de inexistência de impedimento legal para licitar ou contratar com a Administração Pública.

À Empresa **BETEL MOVEIS EIRELE EPP**, inscrita no CNPJ: N°.30.746.178/0001-47, por intermédio de sua representante legal a Sra. BRENDA NUNES OKAWA, portador da Carteira de Identidade N°. 25230514 e do CPF: N°.001.132.112-10, **DECLARA:**

- 1) que está ciente e concorda com as condições contidas no edital e seus anexos, e que cumpre plenamente os requisitos de habilitação definidos no edital;
- 2) que até a presente data inexistem fatos impeditivos para sua habilitação no presente processo licitatório, ciente da obrigatoriedade de declarar ocorrências posteriores;
- 3) que não emprega menor de 18 (dezoito) anos em trabalho noturno, perigoso ou insalubre e não emprega menor de 16 (dezesesseis) anos, salvo menor, a partir de 14 (quatorze) anos, na condição de aprendiz, nos termos do inciso XXXIII do art. 7º da Constituição Federal.

Manaus-Am, 22 de Agosto de 2022.

Atenciosamente,

BETEL MÓVEIS - EIRELI - ME
PP Brenda Nunes Okawa
BETEL MOVEIS EPP
CNPJ: 30.746.1478/0001-47
betelmoveis.escriptorio1@gmail.com

30.746.178/0001-47
BETEL MÓVEIS - EIRELI - ME
Av. Duque de Caxias, 454 - Centro
CEP 69.020-140
MANAUS - AM



BETEL MÓVEIS EIRELI EPP

ANEXO II

DECLARAÇÃO DE ELABORAÇÃO INDEPENDENTE DE PROPOSTA

Eu **BRENDA NUNES OKAWA**, como representante devidamente constituída de **BETEL MOVEIS EIRELI EPP** doravante denominada Licitante, em atendimento ao disposto no Edital do **Pregão Eletrônico/SRP Nº 056/2022-TJAM**, declara, sob as penas da lei, em especial o art. 299 do Código Penal Brasileiro, que:

a) a proposta anexa foi elaborada de maneira independente [pelo Licitante/Consórcio], e que o conteúdo da proposta anexa não foi, no todo ou em parte, direta ou indiretamente, informado a, discutido com ou recebido de qualquer outro participante potencial ou de fato do **Pregão Eletrônico/SRP Nº 056/2022-TJAM**, por qualquer meio ou por qualquer pessoa;

b) a intenção de apresentar a proposta anexa não foi informada a, discutido com ou recebido de qualquer outro participante potencial ou de fato do **Pregão Eletrônico/SRP Nº 056/2022-TJAM**, por qualquer meio ou por qualquer pessoa;

c) que não tentou, por qualquer meio ou qualquer pessoa, influir na decisão de qualquer outro participante potencial ou de fato do **Pregão Eletrônico/SRP Nº 056/2022-TJAM**, quanto a participar ou não da referida licitação;

d) que o conteúdo da proposta anexa não será, no todo ou em parte, direta ou indiretamente, comunicado a ou discutido com qualquer outro participante potencial ou de fato do **Pregão Eletrônico/SRP Nº 056/2022-TJAM**, antes da adjudicação do objeto da referida licitação;

e) que o conteúdo da proposta anexa não foi, no todo ou em parte, direta ou indiretamente, informado a, discutido com ou recebido de qualquer integrante do **Tribunal de Justiça do Amazonas** antes da abertura oficial das propostas; e

f) que está plenamente ciente do teor e da extensão desta declaração e que detém plenos poderes e informações para firmá-la.

Manaus-Am, 22 de Agosto de 2022.

Atenciosamente,

30.746.178/0001-47
BETEL MÓVEIS - EIRELI - ME
Ay. Duque de Caxias, 454 - Centro
CEP 69.020-140
MANAUS - AM

BETEL MÓVEIS - EIRELI - ME
PP Brenda Nunes Okawa
BETEL MOVEIS EPP
CNPJ: 30.746.1478/0001-47
betelmoveis.escriptorio1@gmail.com



BETEL MÓVEIS EIRELI EPP

DECLARAÇÃO

DECLARAÇÃO DE QUALIFICAÇÃO DE MICROEMPRESA OU EMPRESA DE PEQUENO PORTE

Em conformidade com o disposto no artigo 1º do Decreto nº 28.182, de 18 de dezembro de 2008, que dispõe sobre o tratamento diferenciado concedido às Microempresa(s) e Empresa(s) de Pequeno Porte, nas licitações de bens, serviços e obras na Administração Pública Estadual Direta e Indireta:

Eu, BRENDA NUNES OKAWA, RG 25230514, legalmente nomeada representante da empresa **BETEL MOVEIS EIRELI EPP**, CNPJ N° 30.746.178/0001-47, e participante do Procedimento Licitatório N°. **056/2022 – TRIBUNAL DE JUSTIÇA DO ESTADO DO AMAZONAS - TJAM**, na modalidade de Pregão Eletrônico, Menor Preço por Grupo, declaro, sob as penas da lei, que, a empresa a qual represento cumpre todos os requisitos legais, previsto na lei, para a qualificação como Microempresa (ou Empresa de Pequeno Porte), estando apta a usufruir do tratamento diferenciado, e, que, não se enquadra em nenhuma das vedações previstas no §4º do artigo 3º da Lei Complementar nº. 123/06.

Manaus-Am, 22 de Agosto de 2022.

Atenciosamente,

BETEL MÓVEIS - EIRELI - ME
PP Brenda Nunes Okawa
BETEL MOVEIS EPP
CNPJ: 30.746.1478/0001-47
betelmoveis.escriptorio1@gmail.com

30.746.178/0001-47
BETEL MÓVEIS - EIRELI - ME
Ay. Duque de Caxias, 454 - Centro
CEP 69.020-140
MANAUS - AM



BETEL MÓVEIS EIRELI EPP

DECLARAÇÃO DE CUMPRIMENTO DE REQUISITOS DE HABILITAÇÃO

Declaramos para os devidos fins junto à Comissão de Licitação – que cumpro plenamente os requisitos de habilitação. Pregão Eletrônico Nº 056/2022 – TRIBUNAL DE JUSTIÇA DO ESTADO DO AMAZONAS - TJAM.

Manaus-Am, 22 de Agosto de 2022.

Atenciosamente,

BETEL MÓVEIS - EIRELI - ME
PP Brenda Nunes Oliveira
BETEL MOVEIS EPP
CNPJ: 30.746.1478/0001-47
betelmoveis.escriptorio1@gmail.com

30.746.178/0001-47
BETEL MÓVEIS - EIRELI - ME
Ay. Duque de Caxias, 454 - Centro
CEP 69.020-140
L MANAUS - AM



BETEL MÓVEIS EIRELI EPP

DECLARAÇÃO DE CONCORDANCIA COM TODOS OS TERMOS DO EDITAL

A empresa **BETEL MOVEIS EIRELI EPP**, inscrita no CNPJ nº 30.746.178/0001-47 com sede em AV. DUQUE DE CAXIAS, 454 – BAIRRO: CENTRO, CEP: 69020-140 MANAUS/AM, por intermédio de sua representante legal, infra-assinado, para cumprimento do previsto no inciso VII do art. 4º da Lei nº 10.520/2002 e para os fins do **PREGÃO ELETRÔNICO Nº. 056/2022 – TRIBUNAL DE JUSTIÇA DO ESTADO DO AMAZONAS – TJAM**, expressamente que cumpre e que concorda plenamente com os requisitos de habilitação exigidos no Edital e no seu Termo de referência.

Manaus-Am, 22 de Agosto de 2022.

Atenciosamente,

BETEL MÓVEIS - EIRELI - ME
PP Branda Nunes Okano
BETEL MOVEIS EPP
CNPJ: 30.746.1478/0001-47
betelmoveis.escriptorio1@gmail.com

30.746.178/0001-47
BETEL MÓVEIS - EIRELI - ME
Ay. Duque de Caxias, 454 - Centro
CEP 69.020-140
MANAUS - AM



BETEL MÓVEIS EIRELI EPP

DECLARAÇÃO DA INEXISTÊNCIA DE FATO SUPERVENIENTE IMPEDITIVO DECLARAÇÃO

A empresa BETEL MOVEIS EIRELI EPP, inscrita no CNPJ: Nº. 30.746.178/0001-47 com sede em AV. DUQUE DE CAXIAS, Nº 454 – BAIRRO: CENTRO, CEP: 69020-140 NA CIDADE: MANAUS no Estado do Amazonas, sob as penas da lei, declara que até a presente data inexistem fatos impeditivos para sua participação no presente Processo Licitatório PE Nº. 056/2022– TRIBUNAL DE JUSTIÇA DO ESTADO DO AMAZONAS – TJAM, ciente da obrigatoriedade de declarar ocorrências posteriores.

Manaus-Am, 22 de Agosto de 2022.

Atenciosamente,

BETEL MÓVEIS - EIRELI - ME
PP *Brenda Nunes Okano*
BETEL MOVEIS EPP
CNPJ: 30.746.1478/0001-47
betelmoveis.escriptorio1@gmail.com

30.746.178/0001-47
BETEL MÓVEIS - EIRELI - ME
Av. Duque de Caxias, 454 - Centro
CEP 69.020-140
MANAUS - AM



BETEL MÓVEIS EIRELI EPP

DECLARAÇÃO ANTICORRUPÇÃO

À Empresa BETEL MOVEIS EIRELI EPP, por sua Representante legalmente constituída, DECLARA, sob as penas da lei:

Que está ciente, conhece e entende os termos das leis anticorrupção brasileiras ou de quaisquer outras aplicáveis sobre o objeto do presente contrato, comprometendo-se a abster-se de qualquer atividade que constitua uma violação das disposições destas Regras Anticorrupção, por si e por seus administradores, diretores, funcionários e agentes, bem como seus sócios que venham a agir em seu nome.

Que se obriga a conduzir suas práticas comerciais, durante a consecução do presente Contrato, de forma ética e em conformidade com os preceitos legais aplicáveis.

Que na execução deste Contrato, nem a empresa nem qualquer de seus diretores, empregados, agentes ou sócios agindo em seu nome, devem dar, oferecer, pagar, prometer pagar, ou autorizar o pagamento de, direta ou indiretamente, qualquer dinheiro ou qualquer coisa de valor a qualquer autoridade governamental, consultores, representantes, parceiros, ou quaisquer terceiros, com a finalidade de influenciar qualquer ato ou decisão do agente ou do governo, ou para assegurar qualquer vantagem indevida, ou direcionar negócios para, qualquer pessoa, e que violem as Regras Anticorrupção.

A empresa, por si e por seus administradores, diretores, empregados, agentes, proprietários e acionistas que atuam em seu nome, concorda que contratada ou sua cliente final terão o direito de realizar procedimento de auditoria para certificar-se da conformidade contínua com as declarações e garantias dadas neste ato, mediante notificação prévia, e que deve cooperar plenamente em qualquer auditoria realizada nos termos desta Declaração.

Declara neste ato que: (a) BETEL MOVEIS EIRELI EPP me não violou, viola ou violará as Regras Anticorrupção; (b) tem ciência que qualquer atividade que viole as Regras Anticorrupção é proibida e que conhece as consequências possíveis de tal violação, inclusive a possibilidade de rescisão motivada imediata do presente contratual, independentemente de qualquer notificação, observadas as penalidades devidas.

Manaus-Am, 22 de Agosto de 2022.

Atenciosamente,

BETEL MÓVEIS - EIRELI - ME
PP Branka Nunes Okano
BETEL MOVEIS EPP
CNPJ: 30.746.1478/0001-47
betelmoveis.escriptorio1@gmail.com

30.746.178/0001-47
BETEL MÓVEIS - EIRELI - ME
Av. Duque de Caxias, 454 - Centro
CEP 69.020-140
MANAUS - AM



BETEL MÓVEIS EIRELI EPP

DECLARAÇÃO DE INEXISTÊNCIA DE VÍNCULO FAMILIAR

Declaramos que não constam em nossos quadros societários servidores do **Pregão Eletrônico Nº. 056/2022 – TRIBUNAL DE JUSTIÇA DO ESTADO DO AMAZONAS - TJAM**, ou administradores que mantenham vínculo familiar com detentor de cargo em comissão ou função de confiança, atuante na área responsável pela demanda ou contratação, ou de autoridade a ele hierarquicamente superior, em cumprimento ao Acórdão Nº 409/2015 – TCU - Plenário.

Manaus-Am, 22 de Agosto de 2022.

Atenciosamente,

BETEL MÓVEIS - EIRELI - ME
PP Brenda Nunes Okano
BETEL MOVEIS EPP
CNPJ: 30.746.1478/0001-47
betelmoveis.escriptorio1@gmail.com

30.746.178/0001-47
BETEL MÓVEIS - EIRELI - ME
Av. Duque de Caxias, 454 - Centro
CEP 69.020-140
MANAUS - AM



BETEL MÓVEIS EIRELI EPP

DECLARAÇÃO DE RESPONSABILIDADE AMBIENTAL

Instrução Normativa nº 01 de 19 de janeiro de 2010

Eu, **BRENDA NUNES OKAWA**, portador da Carteira de Identidade Nº. 25230514 e do CPF: Nº. 001.132.112-10, como representante devidamente constituída da empresa **BETEL MOVEIS EIRELI EPP**, CNPJ Nº 30.746.178/0001-47, sediada à Av. Duque de Caxias, nº 454 – Bairro: Centro, Cidade: Manaus no estado do Amazonas – cep: 69020-140, doravante denominado Licitante, para fins do disposto do Edital Nº. **056/2022 – TRIBUNAL DE JUSTIÇA DO ESTADO DO AMAZONAS - TJAM**, em atendimento à Instrução Normativa nº 01/2010 de 19 de janeiro de 2010, declara, sob as penas da lei, em especial o art. 299 do Código Penal Brasileiro, que:

a) A proponente está ciente de sua responsabilidade ambiental e se compromete em adotar as práticas ecologicamente corretas realizando as seguintes ações:

- Descartar o material utilizado (lâmpadas, cartuchos, recipientes de tintas, caixas de papelão), fazendo a separação dos resíduos recicláveis, tendo o cuidado necessário com acondicionamento dos materiais tóxicos: lâmpadas a base de vapor de mercúrio, sódio ou similar, cartuchos e recipientes de tintas e outros, de modo a evitar a evaporação de produtos tóxicos no meio ambiente.

- Utilizar papéis originários de áreas de reflorestamento para reprodução de documentos;

b) A empresa reconhece sua responsabilidade com o meio ambiente, adotando todas as medidas necessárias para evitar, atenuar ou reparar os impactos resultantes desta atividade, mantendo-se disponível à fiscalização pelos órgãos responsáveis.

c) Que está plenamente ciente do teor e da extensão desta declaração e que detém plenos poderes e informações para firmá-la.

Manaus-Am, 22 de Agosto de 2022.

Atenciosamente,



BETEL MÓVEIS - EIRELI - ME
PP Brenda Nunes Okawa
BETEL MOVEIS EPP
CNPJ: 30.746.1478/0001-47
betelmoveis.escriptorio1@gmail.com



BETEL MÓVEIS EIRELI EPP

DECLARAÇÕES COMPLEMENTARES

Declaro para os devidos fins junto à Comissão Permanente de Licitação que:

1. Cumpro plenamente os requisitos de credenciamento e habilitação, inclusive o estabelecido no subitem 3. & 10., para os devidos fins elencados no art. 9º e seus incisos da Lei n.º 8.666/93, e quanto ao fato de que não possuo sócios, diretores ou gerentes, que sejam cônjuge, companheiro ou parente em linha reta, colateral ou por afinidade, até o terceiro grau, inclusive, de membros ou de servidores ocupantes de cargo de direção, chefia ou assessoramento no âmbito do **TRIBUNAL DE JUSTIÇA DO ESTADO DO AMAZONAS - TJAM e de sua Comissão;**
2. Os documentos e declarações apresentados são fiéis e verdadeiros, bem como que a empresa recebeu o Edital e todos os documentos que o integram, dispondo de todos os elementos e informações necessários à elaboração da proposta de preços com total e completo conhecimento do objeto da licitação;
3. Estou ciente da obrigação de, caso seja vencedor do certame e não cadastrado ao SISTEMA DE ADMINISTRAÇÃO FINANCEIRA E CONTABILIDADE da SECRETARIA DA FAZENDA DO ESTADO DO AMAZONAS – SEFAZ-AM, encaminhar documentação necessária à CONTRATANTE, para o endereço eletrônico: colic@tjam.jus.br, no prazo de 05 (cinco) dias corridos a contar da adjudicação, sob pena de perder o direito de preferência à contratação em favor dos demais licitantes subsequentes, sem prejuízo da possibilidade de responder a procedimento apuratório por eventual retardamento da licitação;
4. O preço inclui além do lucro, todos os custos e despesas, com tributos incidentes e encargos devidos, materiais, serviços, transporte, bem como quaisquer outras despesas diretas e indiretas incidentes na prestação de serviços;

Manaus-Am, 22 de Agosto de 2022.

Atenciosamente,

BETEL MÓVEIS - EIRELI - ME
PP Brenda Nunes Okano
BETEL MOVEIS EPP
CNPJ: 30.746.1478/0001-47
betelmoveis.escriptorio1@gmail.com

30.746.178/0001-47
BETEL MÓVEIS - EIRELI - ME
Av. Duque de Caxias, 454 - Centro
CEP 69.020-140
MANAUS - AM

Data da consulta: 17/02/2022 15:27:34

Identificação do Contribuinte - CNPJ Matriz

CNPJ: **30.746.178/0001-47**

A opção pelo Simples Nacional e/ou SIMEI abrange todos os estabelecimentos da empresa

Nome Empresarial: **BETEL MOVEIS EIRELI**

Situação Atual



Situação no Simples Nacional: **Optante pelo Simples Nacional desde 20/06/2018**

Situação no SIMEI: **NÃO enquadrado no SIMEI**

[+ Mais informações](#)

[Voltar](#)

[Gerar PDF](#)

	SINTEGRA/ICMS Consulta Pública ao Cadastro de Contribuinte do ICMS do Estado do Amazonas	
---	---	---

Inscrições Estaduais do CNPJ **30.746.178/0001-47**

INSCRIÇÃO: [05.417.189-0](#) Ativo / Habilitado

[Acessar cadastro de outro Estado](#)

[Ir para a página da Sefaz do Amazonas](#)