

## Comprovante de Inscrição e de Situação Cadastral

### Contribuinte,

Confira os dados de Identificação da Pessoa Jurídica e, se houver qualquer divergência, providencie junto à RFB a sua atualização cadastral.

A informação sobre o porte que consta neste comprovante é a declarada pelo contribuinte.

		<b>REPÚBLICA FEDERATIVA DO BRASIL</b> <b>CADASTRO NACIONAL DA PESSOA JURÍDICA</b>	
NÚMERO DE INSCRIÇÃO <b>04.744.916/0001-07</b> <b>MATRIZ</b>	<b>COMPROVANTE DE INSCRIÇÃO E DE SITUAÇÃO</b> <b>CADASTRAL</b>		DATA DE ABERTURA <b>14/09/2001</b>
NOME EMPRESARIAL <b>SERV - CONSTRUTORA LTDA.</b>			
TÍTULO DO ESTABELECIMENTO (NOME DE FANTASIA) <b>SERV-COMERCIO E SERVICOS LTDA</b>			PORTE <b>EPP</b>
CÓDIGO E DESCRIÇÃO DA ATIVIDADE ECONÔMICA PRINCIPAL <b>41.20-4-00 - Construção de edifícios</b>			
CÓDIGO E DESCRIÇÃO DAS ATIVIDADES ECONÔMICAS SECUNDÁRIAS <b>42.21-9-02 - Construção de estações e redes de distribuição de energia elétrica</b> <b>42.23-5-00 - Construção de redes de transportes por dutos, exceto para água e esgoto</b> <b>42.22-7-01 - Construção de redes de abastecimento de água, coleta de esgoto e construções correlatas, exceto obras de irrigação</b> <b>42.11-1-01 - Construção de rodovias e ferrovias</b> <b>42.99-5-01 - Construção de instalações esportivas e recreativas</b> <b>71.12-0-00 - Serviços de engenharia</b> <b>71.11-1-00 - Serviços de arquitetura</b> <b>42.13-8-00 - Obras de urbanização - ruas, praças e calçadas</b> <b>42.21-9-03 - Manutenção de redes de distribuição de energia elétrica</b> <b>42.92-8-01 - Montagem de estruturas metálicas</b> <b>43.11-8-02 - Preparação de canteiro e limpeza de terreno</b> <b>43.12-6-00 - Perfurações e sondagens</b> <b>43.13-4-00 - Obras de terraplenagem</b> <b>43.19-3-00 - Serviços de preparação do terreno não especificados anteriormente</b> <b>43.21-5-00 - Instalação e manutenção elétrica</b> <b>43.22-3-01 - Instalações hidráulicas, sanitárias e de gás</b> <b>43.22-3-02 - Instalação e manutenção de sistemas centrais de ar condicionado, de ventilação e refrigeração</b> <b>43.22-3-03 - Instalações de sistema de prevenção contra incêndio</b> <b>42.91-0-00 - Obras portuárias, marítimas e fluviais</b> <b>42.92-8-02 - Obras de montagem industrial</b>			
CÓDIGO E DESCRIÇÃO DA NATUREZA JURÍDICA <b>206-2 - Sociedade Empresária Limitada</b>			
LOGRADOURO <b>R TEERA</b>	NÚMERO <b>15</b>	COMPLEMENTO <b>A QUADRA-12 C.J. CAMPOS ELISEOS</b>	
CEP <b>69.045-100</b>	BAIRRO/DISTRITO <b>PLANALTO</b>	MUNICÍPIO <b>MANAUS</b>	UF <b>AM</b>
ENDEREÇO ELETRÔNICO <b>serv_ltda@hotmail.com</b>		TELEFONE <b>(92) 3238-2409 / (92) 3238-3443</b>	
ENTE FEDERATIVO RESPONSÁVEL (EFR) *****			
SITUAÇÃO CADASTRAL <b>ATIVA</b>		DATA DA SITUAÇÃO CADASTRAL <b>03/11/2005</b>	
MOTIVO DE SITUAÇÃO CADASTRAL			
SITUAÇÃO ESPECIAL *****		DATA DA SITUAÇÃO ESPECIAL *****	

Aprovado pela Instrução Normativa RFB nº 1.863, de 27 de dezembro de 2018.

Emitido no dia **06/05/2019** às **15:00:02** (data e hora de Brasília).

Página: **1/4**



**REPÚBLICA FEDERATIVA DO BRASIL**  
**CADASTRO NACIONAL DA PESSOA JURÍDICA**

NÚMERO DE INSCRIÇÃO <b>04.744.916/0001-07</b> MATRIZ	<b>COMPROVANTE DE INSCRIÇÃO E DE SITUAÇÃO CADASTRAL</b>	DATA DE ABERTURA <b>14/09/2001</b>
--	---	---------------------------------------

NOME EMPRESARIAL <b>SERV - CONSTRUTORA LTDA.</b>
---

<p>CÓDIGO E DESCRIÇÃO DAS ATIVIDADES ECONÔMICAS SECUNDÁRIAS</p> <p><b>42.99-5-99 - Outras obras de engenharia civil não especificadas anteriormente</b></p> <p><b>43.29-1-03 - Instalação, manutenção e reparação de elevadores, escadas e esteiras rolantes</b></p> <p><b>43.29-1-04 - Montagem e instalação de sistemas e equipamentos de iluminação e sinalização em vias públicas, portos e aeroportos</b></p> <p><b>43.29-1-99 - Outras obras de instalações em construções não especificadas anteriormente</b></p> <p><b>43.30-4-01 - Impermeabilização em obras de engenharia civil</b></p> <p><b>43.30-4-02 - Instalação de portas, janelas, tetos, divisórias e armários embutidos de qualquer material</b></p> <p><b>43.30-4-03 - Obras de acabamento em gesso e estuque</b></p> <p><b>43.30-4-04 - Serviços de pintura de edifícios em geral</b></p> <p><b>43.30-4-05 - Aplicação de revestimentos e de resinas em interiores e exteriores</b></p> <p><b>43.30-4-99 - Outras obras de acabamento da construção</b></p> <p><b>43.99-1-01 - Administração de obras</b></p> <p><b>43.99-1-02 - Montagem e desmontagem de andaimes e outras estruturas temporárias</b></p> <p><b>43.99-1-03 - Obras de alvenaria</b></p> <p><b>71.19-7-03 - Serviços de desenho técnico relacionados à arquitetura e engenharia</b></p> <p><b>71.19-7-04 - Serviços de perícia técnica relacionados à segurança do trabalho</b></p> <p><b>71.20-1-00 - Testes e análises técnicas</b></p> <p><b>78.10-8-00 - Seleção e agenciamento de mão-de-obra</b></p> <p><b>81.11-7-00 - Serviços combinados para apoio a edifícios, exceto condomínios prediais</b></p> <p><b>81.21-4-00 - Limpeza em prédios e em domicílios</b></p> <p><b>81.29-0-00 - Atividades de limpeza não especificadas anteriormente</b></p>
---

CÓDIGO E DESCRIÇÃO DA NATUREZA JURÍDICA <b>206-2 - Sociedade Empresária Limitada</b>
---

LOGRADOURO <b>R TEERA</b>	NÚMERO <b>15</b>	COMPLEMENTO <b>A QUADRA-12 C.J. CAMPOS ELISEOS</b>
------------------------------	---------------------	---

CEP <b>69.045-100</b>	BAIRRO/DISTRITO <b>PLANALTO</b>	MUNICÍPIO <b>MANAUS</b>	UF <b>AM</b>
--------------------------	------------------------------------	----------------------------	-----------------

ENDEREÇO ELETRÔNICO <b>serv_ltlda@hotmail.com</b>	TELEFONE <b>(92) 3238-2409 / (92) 3238-3443</b>
--	--

ENTE FEDERATIVO RESPONSÁVEL (EFR) *****
--

SITUAÇÃO CADASTRAL <b>ATIVA</b>	DATA DA SITUAÇÃO CADASTRAL <b>03/11/2005</b>
------------------------------------	---

MOTIVO DE SITUAÇÃO CADASTRAL
------------------------------

SITUAÇÃO ESPECIAL *****	DATA DA SITUAÇÃO ESPECIAL *****
----------------------------	------------------------------------

Aprovado pela Instrução Normativa RFB nº 1.863, de 27 de dezembro de 2018.

Emitido no dia **06/05/2019** às **15:00:02** (data e hora de Brasília).

Página: **2/4**



**REPÚBLICA FEDERATIVA DO BRASIL**  
**CADASTRO NACIONAL DA PESSOA JURÍDICA**

NÚMERO DE INSCRIÇÃO <b>04.744.916/0001-07</b> MATRIZ	<b>COMPROVANTE DE INSCRIÇÃO E DE SITUAÇÃO CADASTRAL</b>	DATA DE ABERTURA <b>14/09/2001</b>
--	---	---------------------------------------

NOME EMPRESARIAL <b>SERV - CONSTRUTORA LTDA.</b>
---

CÓDIGO E DESCRIÇÃO DAS ATIVIDADES ECONÔMICAS SECUNDÁRIAS <b>81.30-3-00 - Atividades paisagísticas</b> <b>33.11-2-00 - Manutenção e reparação de tanques, reservatórios metálicos e caldeiras, exceto para veículos</b> <b>33.13-9-01 - Manutenção e reparação de geradores, transformadores e motores elétricos</b> <b>33.13-9-02 - Manutenção e reparação de baterias e acumuladores elétricos, exceto para veículos</b> <b>33.13-9-99 - Manutenção e reparação de máquinas, aparelhos e materiais elétricos não especificados anteriormente</b> <b>33.21-0-00 - Instalação de máquinas e equipamentos industriais</b> <b>42.21-9-05 - Manutenção de estações e redes de telecomunicações</b> <b>42.22-7-02 - Obras de irrigação</b> <b>43.29-1-02 - Instalação de equipamentos para orientação à navegação marítima fluvial e lacustre</b> <b>43.99-1-04 - Serviços de operação e fornecimento de equipamentos para transporte e elevação de cargas e pessoas para uso em obras</b> <b>43.99-1-05 - Perfuração e construção de poços de água</b> <b>43.99-1-99 - Serviços especializados para construção não especificados anteriormente</b> <b>62.09-1-00 - Suporte técnico, manutenção e outros serviços em tecnologia da informação</b> <b>63.11-9-00 - Tratamento de dados, provedores de serviços de aplicação e serviços de hospedagem na internet</b> <b>47.59-8-99 - Comércio varejista de outros artigos de uso pessoal e doméstico não especificados anteriormente</b> <b>46.15-0-00 - Representantes comerciais e agentes do comércio de eletrodomésticos, móveis e artigos de uso doméstico</b> <b>46.49-4-01 - Comércio atacadista de equipamentos elétricos de uso pessoal e doméstico</b> <b>46.69-9-99 - Comércio atacadista de outras máquinas e equipamentos não especificados anteriormente; partes e peças</b> <b>47.53-9-00 - Comércio varejista especializado de eletrodomésticos e equipamentos de áudio e vídeo</b> <b>47.42-3-00 - Comércio varejista de material elétrico</b>
---

CÓDIGO E DESCRIÇÃO DA NATUREZA JURÍDICA <b>206-2 - Sociedade Empresária Limitada</b>
---

LOGRADOURO <b>R TEERA</b>	NÚMERO <b>15</b>	COMPLEMENTO <b>A QUADRA-12 C.J. CAMPOS ELISEOS</b>
------------------------------	---------------------	---

CEP <b>69.045-100</b>	BAIRRO/DISTRITO <b>PLANALTO</b>	MUNICÍPIO <b>MANAUS</b>	UF <b>AM</b>
--------------------------	------------------------------------	----------------------------	-----------------

ENDEREÇO ELETRÔNICO <b>serv_ltda@hotmail.com</b>	TELEFONE <b>(92) 3238-2409 / (92) 3238-3443</b>
---	--

ENTE FEDERATIVO RESPONSÁVEL (EFR) *****
--

SITUAÇÃO CADASTRAL <b>ATIVA</b>	DATA DA SITUAÇÃO CADASTRAL <b>03/11/2005</b>
------------------------------------	---

MOTIVO DE SITUAÇÃO CADASTRAL
------------------------------

SITUAÇÃO ESPECIAL *****	DATA DA SITUAÇÃO ESPECIAL *****
----------------------------	------------------------------------

Aprovado pela Instrução Normativa RFB nº 1.863, de 27 de dezembro de 2018.

Emitido no dia **06/05/2019** às **15:00:02** (data e hora de Brasília).

Página: **3/4**

		<b>REPÚBLICA FEDERATIVA DO BRASIL</b> <b>CADASTRO NACIONAL DA PESSOA JURÍDICA</b>	
NÚMERO DE INSCRIÇÃO <b>04.744.916/0001-07</b> <b>MATRIZ</b>	<b>COMPROVANTE DE INSCRIÇÃO E DE SITUAÇÃO</b> <b>CADASTRAL</b>		DATA DE ABERTURA <b>14/09/2001</b>
NOME EMPRESARIAL <b>SERV - CONSTRUTORA LTDA.</b>			
CÓDIGO E DESCRIÇÃO DAS ATIVIDADES ECONÔMICAS SECUNDÁRIAS <b>46.13-3-00 - Representantes comerciais e agentes do comércio de madeira, material de construção e ferragens</b> <b>77.32-2-02 - Aluguel de andaimes</b> <b>33.14-7-07 - Manutenção e reparação de máquinas e aparelhos de refrigeração e ventilação para uso industrial e comercial</b> <b>33.14-7-10 - Manutenção e reparação de máquinas e equipamentos para uso geral não especificados anteriormente</b> <b>33.14-7-18 - Manutenção e reparação de máquinas para a indústria metalúrgica, exceto máquinas-ferramenta</b> <b>46.86-9-02 - Comércio atacadista de embalagens</b> <b>46.34-6-01 - Comércio atacadista de carnes bovinas e suínas e derivados</b> <b>47.22-9-01 - Comércio varejista de carnes - açougues</b> <b>47.22-9-02 - Peixaria</b> <b>46.37-1-01 - Comércio atacadista de café torrado, moído e solúvel</b> <b>46.37-1-02 - Comércio atacadista de açúcar</b> <b>46.37-1-07 - Comércio atacadista de chocolates, confeitos, balas, bombons e semelhantes</b> <b>47.51-2-01 - Comércio varejista especializado de equipamentos e suprimentos de informática</b> <b>47.61-0-03 - Comércio varejista de artigos de papelaria</b> <b>47.24-5-00 - Comércio varejista de hortifrutigranjeiros</b> <b>47.23-7-00 - Comércio varejista de bebidas</b> <b>46.33-8-01 - Comércio atacadista de frutas, verduras, raízes, tubérculos, hortaliças e legumes frescos</b>			
CÓDIGO E DESCRIÇÃO DA NATUREZA JURÍDICA <b>206-2 - Sociedade Empresária Limitada</b>			
LOGRADOURO <b>R TEERA</b>	NÚMERO <b>15</b>	COMPLEMENTO <b>A QUADRA-12 C.J. CAMPOS ELISEOS</b>	
CEP <b>69.045-100</b>	BAIRRO/DISTRITO <b>PLANALTO</b>	MUNICÍPIO <b>MANAUS</b>	UF <b>AM</b>
ENDEREÇO ELETRÔNICO <b>serv_ltlda@hotmail.com</b>		TELEFONE <b>(92) 3238-2409 / (92) 3238-3443</b>	
ENTE FEDERATIVO RESPONSÁVEL (EFR) *****			
SITUAÇÃO CADASTRAL <b>ATIVA</b>		DATA DA SITUAÇÃO CADASTRAL <b>03/11/2005</b>	
MOTIVO DE SITUAÇÃO CADASTRAL			
SITUAÇÃO ESPECIAL *****		DATA DA SITUAÇÃO ESPECIAL *****	

Aprovado pela Instrução Normativa RFB nº 1.863, de 27 de dezembro de 2018.

Emitido no dia **06/05/2019** às **15:00:02** (data e hora de Brasília).

Página: **4/4**

Consulta QSA / Capital Social

Voltar



Preparar Página  
para Impressão

A RFB agradece a sua visita. Para informações sobre política de privacidade e uso, [clique aqui](#).

[Atualize sua página](#)



Ministério da Economia  
 Secretaria de Governo Digital  
 Departamento Nacional de Registro Empresarial e Integração  
 Secretaria de Estado de Planejamento, Desenvolvimento, Ciência,  
 Tecnologia e Inovação – SEPLANCTI

Nº DO PROTOCOLO (Uso da Junta Comercial)

NIRE (da sede ou filial, quando a sede for em outra UF)

13200400283

Código da Natureza Jurídica

2062

Nº de Matrícula do Agente Auxiliar do Comércio

1 - REQUERIMENTO

ILMO(A). SR.(A) PRESIDENTE DA Junta Comercial do Estado do Amazonas

Nome: SERV - CONSTRUTORA LTDA - EPP

(da Empresa ou do Agente Auxiliar do Comércio)

requer a V.Sª o deferimento do seguinte ato:

Nº FCN/REMP



AME2100077826

Nº DE VIAS	CÓDIGO DO ATO	CÓDIGO DO EVENTO	QTDE	DESCRIÇÃO DO ATO / EVENTO
------------	---------------	------------------	------	---------------------------

1	223			BALANCO
---	-----	--	--	---------

MANAUS

Local

8 Julho 2021

Data

Representante Legal da Empresa / Agente Auxiliar do Comércio:

Nome: \_\_\_\_\_

Assinatura: \_\_\_\_\_

Telefone de Contato: \_\_\_\_\_

2 - USO DA JUNTA COMERCIAL

DECISÃO SINGULAR

DECISÃO COLEGIADA

Nome(s) Empresarial(ais) igual(ais) ou semelhante(s):

SIM

SIM

Processo em Ordem À decisão

\_\_\_\_\_/\_\_\_\_\_/\_\_\_\_\_  
Data

NÃO

\_\_\_\_\_/\_\_\_\_\_/\_\_\_\_\_  
Data

\_\_\_\_\_  
Responsável

NÃO

\_\_\_\_\_/\_\_\_\_\_/\_\_\_\_\_  
Data

\_\_\_\_\_  
Responsável

\_\_\_\_\_  
Responsável

DECISÃO SINGULAR

Processo em exigência. (Vide despacho em folha anexa)

Processo deferido. Publique-se e archive-se.

Processo indeferido. Publique-se.

2ª Exigência

3ª Exigência

4ª Exigência

5ª Exigência

\_\_\_\_\_/\_\_\_\_\_/\_\_\_\_\_  
Data

\_\_\_\_\_  
Responsável

DECISÃO COLEGIADA

Processo em exigência. (Vide despacho em folha anexa)

Processo deferido. Publique-se e archive-se.

Processo indeferido. Publique-se.

2ª Exigência

3ª Exigência

4ª Exigência

5ª Exigência

\_\_\_\_\_/\_\_\_\_\_/\_\_\_\_\_  
Data

\_\_\_\_\_  
Vogal

\_\_\_\_\_  
Vogal

\_\_\_\_\_  
Vogal

Presidente da \_\_\_\_\_ Turma

OBSERVAÇÕES



Junta Comercial do Estado do Amazonas

Certifico registro sob o nº 1124536 em 09/07/2021 da Empresa SERV - CONSTRUTORA LTDA - EPP, CNPJ 04744916000107 e protocolo 210391219 - 07/07/2021. Autenticação: C1D23C3FC8AD3533FE1394AE2391E8AB39531D7. Lylcia Fabiolla Santos de Andrade - Secretário-Geral. Para validar este documento, acesse <http://www.jucea.am.gov.br> e informe nº do protocolo 21/039.121-9 e o código de segurança UHte Esta cópia foi autenticada digitalmente e assinada em 09/07/2021 por Lylcia Fabiolla Santos de Andrade – Secretário-Geral.



# JUNTA COMERCIAL DO ESTADO DO AMAZONAS

Registro Digital

## Capa de Processo

Identificação do Processo		
Número do Protocolo	Número do Processo Módulo Integrador	Data
21/039.121-9	AME2100077826	07/07/2021

Identificação do(s) Assinante(s)		
CPF	Nome	Data Assinatura
041.434.342-53	ADALBERTO MAIA VITAL	08/07/2021

Assinado utilizando o(s) seguinte(s) selo(s) do **gov.br**

Selo Ouro - Biometria TSE, Selo Ouro - Certificado Digital

567.791.432-00	EMERSON PEREIRA DA SILVA	08/07/2021
----------------	--------------------------	------------

Assinado utilizando o(s) seguinte(s) selo(s) do **gov.br**

Selo Ouro - Certificado Digital, Selo Prata - Bradesco - Internet Banking, Selo Prata - Cadastro via Internet Banking

Junta Comercial do Estado do Amazonas

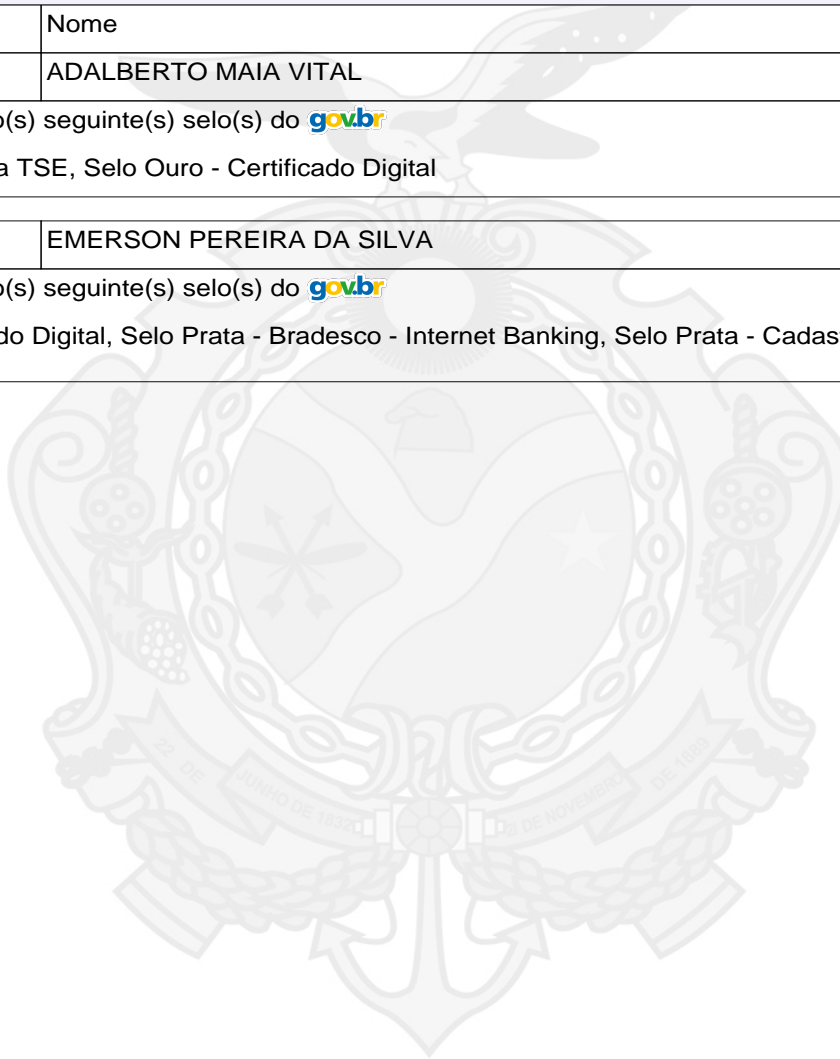

Junta Comercial do Estado do Amazonas

Certifico registro sob o nº 1124536 em 09/07/2021 da Empresa SERV - CONSTRUTORA LTDA - EPP, CNPJ 04744916000107 e protocolo 210391219 - 07/07/2021. Autenticação: C1D23C3FC8AD3533FE1394AE2391E8AB39531D7. Lylcia Fabíola Santos de Andrade - Secretário-Geral. Para validar este documento, acesse <http://www.jucea.am.gov.br> e informe nº do protocolo 21/039.121-9 e o código de segurança UHte Esta cópia foi autenticada digitalmente e assinada em 09/07/2021 por Lylcia Fabíola Santos de Andrade – Secretário-Geral.

# **BALANÇO PATRIMONIAL**

## **ENCERRADO EM 31 DE DEZEMBRO DE 2020**

**SERV CONSTRUTORA LTDA- EPP**  
**CNPJ 04.744.916/0001-07 NIRE 13200400283**  
**RUA TEERA 15 A QD 12 CJ CAMPOS ELÍSEOS –**  
**BAIRRO PLANALTO CEP 69045-100**

### **PEÇAS DOS COMPONENTES DO BALANÇO**

- **BALANÇO PATRIMONIAL**
- **DRE**
- **NOTAS EXPLICATIVAS**
- **ANÁLISE DAS DEMONSTRAÇÕES CONTÁBEIS**



Junta Comercial do Estado do Amazonas

Certifico registro sob o nº 1124536 em 09/07/2021 da Empresa SERV - CONSTRUTORA LTDA - EPP, CNPJ 04744916000107 e protocolo 210391219 - 07/07/2021. Autenticação: C1D23C3FC8AD3533FE1394AE2391E8AB39531D7. Lycia Fabíola Santos de Andrade - Secretário-Geral. Para validar este documento, acesse <http://www.jucea.am.gov.br> e informe nº do protocolo 21/039.121-9 e o código de segurança UHte Esta cópia foi autenticada digitalmente e assinada em 09/07/2021 por Lycia Fabíola Santos de Andrade – Secretário-Geral.

**SERV - CONSTRUTORA LTDA - EPP**

RUA TEERA 15 A QD 12 CJ CAMPOS ELISEOS - PLANALTO - Manaus/AM

Balanço Patrimonial encerrado em 31/12/2020

<b>Ativo (5)</b>		<b>=Obrigações Trabalhistas e Previdenciárias</b>	13.825,36C
<b>Circulante (10)</b>		<b>Títulos (1040)</b>	
<b>Disponível (15)</b>		Títulos a pagar (1045)	2.599,90C
Numerários em caixa (20)	20.869,17D	<b>=Títulos</b>	2.599,90C
Banco conta movimento (30)	597.152,20D	<b>=T o t a l - Circulante</b>	335.674,44C
Aplicações (50)	152.239,98D	<b>Patrimônio líquido (1170)</b>	
<b>=Disponível</b>	770.261,35D	<b>Capital Social (1195)</b>	
<b>Cientes (85)</b>		Capital Social (1200)	300.000,00C
Recebimentos Pessoa Física e Jurídica (90)	146.585,83D	<b>=Capital Social</b>	300.000,00C
<b>=Clientes</b>	146.585,83D	<b>Lucro ou Prejuízos Acumulados (1325)</b>	
<b>Adiantamento (115)</b>		Lucro Acumulado (1330)	1.453.239,98C
Adiantamentos Diversos (155)	762.645,30D	<b>=Lucro ou Prejuízos Acumulados</b>	1.453.239,98C
<b>=Adiantamento</b>	762.645,30D	<b>=T o t a l - Patrimônio líquido</b>	1.753.239,98C
<b>=T o t a l - Circulante</b>	1.679.492,48D	<b>=T o t a l - Passivo</b>	2.088.914,42C
<b>Ativo Não Circulante (370)</b>			
<b>Imobilizado (435)</b>			
Imóveis (440)	132.000,00D		
Máquinas e equipamentos (465)	149.275,21D		
Informática (475)	8.950,00D		
Móveis e utensílios (485)	9.189,27D		
Veículos (495)	226.028,30D		
<b>=Imobilizado</b>	525.442,78D		
<b>Depreciação Acumulada (545)</b>			
Depreciação Acumulada Imobilizado (550)	116.020,84C		
<b>=Depreciação Acumulada</b>	116.020,84C		
<b>=T o t a l - Ativo Não Circulante</b>	409.421,94D		
<b>=T o t a l - Ativo</b>	2.088.914,42D		
<b>Passivo (680)</b>			
<b>Circulante (685)</b>			
<b>Empréstimo p/ capital de giro (690)</b>			
Empréstimos Bancários (705)	300.000,00C		
<b>=Empréstimo p/ capital de giro</b>	300.000,00C		
<b>Tributos e Contribuições (790)</b>			
Tributos e Contribuições (795)	19.249,18C		
<b>=Tributos e Contribuições</b>	19.249,18C		
<b>Obrigações Trabalhistas e Previdenciárias (930)</b>			
Obrigações (935)	13.825,36C		

Manaus , 31 de dezembro de 2020

EMERSON PEREIRA DA SILVA  
TEC.CONTABIL  
CRC: 012532

ADALBERTO MAIA VITAL  
Sócio  
CPF: 04143434253



Junta Comercial do Estado do Amazonas

Certifico registro sob o nº 1124536 em 09/07/2021 da Empresa SERV - CONSTRUTORA LTDA - EPP, CNPJ 04744916000107 e protocolo 210391219 - 07/07/2021. Autenticação: C1D23C3FC8AD3533FE1394AE2391E8AB39531D7. Lycia Fabíola Santos de Andrade - Secretário-Geral. Para validar este documento, acesse <http://www.jucea.am.gov.br> e informe nº do protocolo 21/039.121-9 e o código de segurança UHte Esta cópia foi autenticada digitalmente e assinada em 09/07/2021 por Lycia Fabíola Santos de Andrade – Secretário-Geral.

IMPORTA O PRESENTE BALANÇO PATRIMONIAL SOMANDO NO ATIVO E NO PASSIVO 2.088.914,42 (DOIS MILHÕES, OITENTA E OITO MIL, NOVECENTOS E QUATORZE REAIS E QUARENTA E DOIS CENTAVOS) DE ACORDO COM A DOCUMENTAÇÃO QUE NOS FOI APRESENTADA.

Manaus, 31 de dezembro de 2020

---

ADALBERTO MAIA VITAL

Sócio

CPF: 04143434253

RG: 01799045 Orgão: SSP

Expedição:

---

EMERSON PEREIRA DA SILVA

TEC.CONTABIL

CPF: 567.791.432-00 CRC: 012532

RG: 11303441 Orgão: SSP

Expedição:



Descrição	Classificação	Conta	Exercício Atual
Receita			
Receita Bruta Vendas e Serviços			
Receita sobre Serviços			
Receita de serviços	3-1-02-01	1430	1.021.254,40C
<b>=Receita sobre Serviços</b>			<b>**1.021.254,40C</b>
<b>=T o t a l - Receita Bruta Vendas e Serviços</b>			<b>**1.021.254,40C</b>
Dedução de receita			
Dedução de receita sobre vendas			
Dedução da Receita	3-2-01-01	1450	116.801,54D
<b>=Dedução de receita sobre vendas</b>			<b>****116.801,54D</b>
<b>=T o t a l - Dedução de receita</b>			<b>****116.801,54D</b>
<b>=T o t a l - Receita</b>			<b>****904.452,86C</b>
Despesas			
Despesas			
Despesas com Pessoal			
Despesas com Empregados	4-3-01-02	1880	38.127,88D
Despesas com Encargos Sociais	4-3-01-04	1955	16.666,60D
Despesas com prog. de Alimentação ao Trabalhador	4-3-01-06	1985	6.876,00D
<b>=Despesas com Pessoal</b>			<b>****61.670,48D</b>
Despesas com Serviços de Terceiros			
Remuneração por Serviços de Terceiros	4-3-02-01	2025	233.650,00D
<b>=Despesas com Serviços de Terceiros</b>			<b>****233.650,00D</b>
Despesas com Localização e Funcionamento			
Despesas com Localização e Manutenção	4-3-03-01	2075	40.791,00D
Despesas com Utilização de Equipamentos e Veículos	4-3-03-03	2140	13.220,50D
<b>=Despesas com Localização e Funcionamento</b>			<b>*****54.011,50D</b>
<b>=T o t a l - Despesas</b>			<b>****349.331,98D</b>
ATIVO			
Tributos			
Impostos	4-4-01-01	2370	299.878,92D
<b>=Tributos</b>			<b>****299.878,92D</b>
<b>=T o t a l - ATIVO</b>			<b>****299.878,92D</b>
Despesas Financeiras			
Despesas com Aplicações Financeiras			
Despesas Financeiras com Títulos de Renda Fixa	4-5-01-01	2415	2.750,03D
<b>=Despesas com Aplicações Financeiras</b>			<b>*****2.750,03D</b>



Junta Comercial do Estado do Amazonas

Certifico registro sob o nº 1124536 em 09/07/2021 da Empresa SERV - CONSTRUTORA LTDA - EPP, CNPJ 04744916000107 e protocolo 210391219 - 07/07/2021. Autenticação: C1D23C3FC8AD3533FE1394AE2391E8AB39531D7. Lylcia Fabiolla Santos de Andrade - Secretário-Geral. Para validar este documento, acesse <http://www.jucea.am.gov.br> e informe nº do protocolo 21/039.121-9 e o código de segurança UHte Esta cópia foi autenticada digitalmente e assinada em 09/07/2021 por Lylcia Fabiolla Santos de Andrade – Secretário-Geral.

Descrição	Classificação	Conta	Exercício Atual
<b>=T o t a l - Despesas Financeiras</b>			<b>*****2.750,03D</b>
DESPESAS PATRIMONIAIS			
Despesas com Imóveis Destinados à Renda ou Venda			
Despesas com Serviços de Terceiros	4-6-01-01	2620	111.409,22D
<b>=Despesas com Imóveis Destinados à Renda ou Venda</b>			<b>****111.409,22D</b>
<b>=T o t a l - DESPESAS PATRIMONIAIS</b>			<b>****111.409,22D</b>
<b>=T o t a l - Despesas</b>			<b>****763.370,15D</b>

RESULTADO DO EXERCÍCIO

---

RECEITAS----->	904.452,86C
DESPESAS + CUSTO----->	763.370,15D
LUCRO LÍQUIDO DO EXERCÍCIO:	*****141.082,71

---



Junta Comercial do Estado do Amazonas

Certifico registro sob o nº 1124536 em 09/07/2021 da Empresa SERV - CONSTRUTORA LTDA - EPP, CNPJ 04744916000107 e protocolo 210391219 - 07/07/2021. Autenticação: C1D23C3FC8AD3533FE1394AE2391E8AB39531D7. Lylcia Fabiolla Santos de Andrade - Secretário-Geral. Para validar este documento, acesse <http://www.jucea.am.gov.br> e informe nº do protocolo 21/039.121-9 e o código de segurança UHte Esta cópia foi autenticada digitalmente e assinada em 09/07/2021 por Lylcia Fabiolla Santos de Andrade – Secretário-Geral.

IMPORTA A PRESENTE DEMONSTRAÇÃO DE RESULTADO COM LUCRO DE 141.082,71 (CENTO E QUARENTA E UM MIL, OITENTA E DOIS Reais E SETENTA E UM CENTAVOS) DE ACORDO COM A DOCUMENTAÇÃO QUE NOS FOI APRESENTADA.

MANAUS, 31 DE DEZEMBRO DE 2020

---

ADALBERTO MAIA VITAL

Sócio

CPF: 04143434253

---

EMERSON PEREIRA DA SILVA

TEC.CONTABIL

CPF: 567.791.432-00 CRC: 012532



Ordem Nota Explicativa

1 A empresa **SERV CONSTRUTORA LTDA-ME**, inscrita no CNPJ sob o nº 04.744.916/0001-07, com sede à Rua TEERA,15 A QD 12 Conj. Campos Elíseos Bairro Planalto CEP 69045-100 teve o início de suas atividades 14/09/2001, tendo sua atividade principal Construção de Edifícios.

**1.**As principais práticas e políticas contábeis adotadas são: regime de competência e depreciação calculada pela vida útil estimada, sobre o valor.

As demonstrações contábeis foram elaboradas de acordo com as práticas adotadas no Brasil, tomando-se como base a Lei nº 11.638/2007 e o pronunciamento Técnico PME-Contabilidade para pequenas e medias Empresa, emitido pelo Comitê de Pronunciamentos Contábeis - CPC e pelo Conselho Federal de Contabilidade - CFC, Resolução CFC nº 750/1993,1.255/2009 e 1.282/2010.

## **2. Resumo das principais prática contábeis**

### **a) Apuração do Resultado**

O resultado das operações é apurado em conformidade com o regime contábil de competência de exercício.

### **Imobilizado**

Registrado ao custo de aquisição, formação ou construção. A depreciação é calculado pelo método linear às taxas mencionadas, e leva em consideração ao tempo de vida útil estimado dos bens.

As taxas de depreciação aplicadas são as fiscais e, no entendimento da Administração, refletem adequadamente o tempo de vida útil dos bens.

A Empresa optou por não valorizar os seus ativos imobilizados ao custo atribuído por entender que o custo histórico, deduzido da melhor estimativa de depreciação e de provisão para redução ao valor recuperável, quando requerido, melhor representa os seus valores de aquisição de maneira consistente aos requisitos de reconhecimento de um ativo conforme previsto no CPC 27.

### **Demais ativos circulantes e não circulantes**

São representados pelo valor líquido de realização

### **Passivo Circulante e não circulante**

Os passivos circulantes e não circulantes são demonstrados pelos valores conhecidos até a data do balanço patrimonial. Quando aplicável os passivos circulantes e não circulantes são registrados transação a transação, em valores presente.

Um provisão é reconhecida no Balanço Patrimonial quando a Empresa possui uma obrigação legal ou constituída como resultado de um evento passado, e é provável que um recurso econômico seja requerido para saldar a obrigação. As provisões são registradas tendo como base as melhores estimativas do risco envolvido.



Ordem

Nota Explicativa

**3. CAIXA E EQUIVALENTES DE CAIXA****Banco Conta Movimento**

<b>CAIXA</b>	<b>20.869,17</b>
Banco Itau S/A	<b>597.152,20</b>

**Aplicação Financeira**

Banco Itau S/A	<b>152.239,88</b>
----------------	-------------------

**4. Empréstimos, Impostos, contribuições a Recolher e títulos**

O saldo de **R\$ 348.908,04** referente aos impostos, contribuições e títulos será quitado no ano de 2021.

Simple Nacional _____	R\$ 19.249,18
Salários a Pagar _____	R\$ 2.957,88
INSS a Recolher _____	R\$ 6.534,18
FGTS a Recolher _____	R\$ 4.333,30
Duplicatas a Pagar _____	R\$ 2.599,90

Empréstimo Bancário - Banco Itau \_\_\_\_\_ R\$ 300.000,00

Para capital de giro numero da operação 170390352 - 42 Parcelas R\$ 9.335,18 taxas de juros 0,990% a.m (30dias) e 12,549% a.a (360 dias)

**5. Capital Social**

Capital Social em 31/12/2020 é de R\$ 300.000,00, totalmente integralizado, conforme contrato social datado de 29/08/2017, registrado em 11/09/2017 na Junta Comercial do Estado do Amazonas sob o n° 13200400283

Sócios	Porcentagem	Capital
Adalberto Maia Vital	70%	R\$ 210.000,00
Joney Catao Vital	30%	R\$ 90.000,00
Total	100%	R\$ 300.000,00

**ADALBERTO MAIA VITAL**

SOCIO

CPF 041.434.342-53

**EMERSON PEREIRA DA SILVA**

Tec.Contábil

CPF 567.791.432-00

CRC AM 012532



Junta Comercial do Estado do Amazonas

Certifico registro sob o n° 1124536 em 09/07/2021 da Empresa SERV - CONSTRUTORA LTDA - EPP, CNPJ 04744916000107 e protocolo 210391219 - 07/07/2021. Autenticação: C1D23C3FC8AD3533FE1394AE2391E8AB39531D7. Lycia Fabiola Santos de Andrade - Secretário-Geral. Para validar este documento, acesse <http://www.jucea.am.gov.br> e informe n° do protocolo 21/039.121-9 e o código de segurança UHte Esta cópia foi autenticada digitalmente e assinada em 09/07/2021 por Lycia Fabiola Santos de Andrade – Secretário-Geral.

**Endividamento Total**

Passivo Circulante + Passivo não Circulante (Obrigações a LP)	335.674,44	
<hr/>		
Ativo	2.088.914,42	= 0,16

Quanto menor, melhor. O capital de terceiros representa 16% do ativo total.

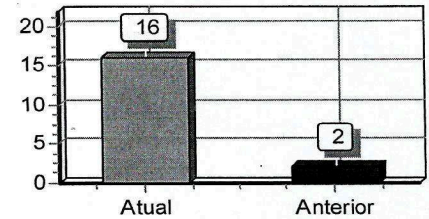

**Grau de Endividamento**

Passivo Circulante + Passivo não Circulante (Obrigações a LP)	335.674,44	
<hr/>		
Patrimônio Líquido	1.753.239,98	= 0,19

Quanto menor, melhor. O capital de terceiros equivale a 19% do capital próprio.

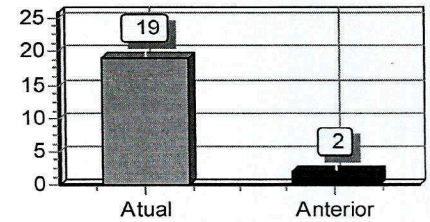

**Liquidez Geral**

Ativo Circulante + Ativo Realizável a LP	1.679.492,48	
<hr/>		
Passivo Circulante + Passivo Não-Circulante (Obrigações a LP)	335.674,44	= 5,00

Quanto maior, melhor. A empresa possui R\$5,00 de ativo Circulante e ativo realizável a longo prazo para cada R\$1,00 de dívida total.

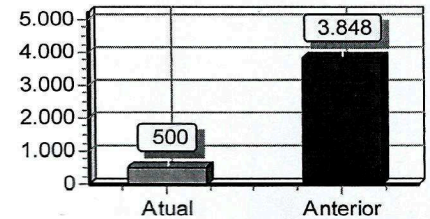

**Liquidez Corrente**

Ativo Circulante	1.679.492,48	
<hr/>		
Passivo Circulante	335.674,44	= 5,00

Quanto maior, melhor. A empresa possui R\$5,00 de ativo circulante para cada R\$1,00 de dívida de curto prazo.

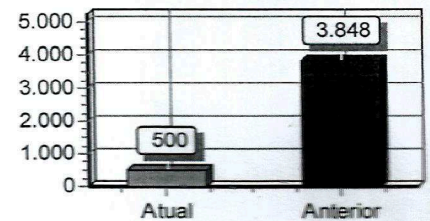

**Liquidez Imediata**

Ativo Disponível	770.261,35	
<hr/>		
Passivo Circulante	335.674,44	= 2,29

Quanto maior, melhor. A empresa possui R\$2,29 de disponibilidades para cada R\$1,00 de dívida de curto prazo.

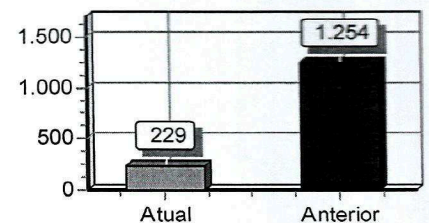

**Liquidez de Recursos Próprios**

Ativo Circulante - Passivo Circulante	1.343.818,04	
Patrimônio Líquido	1.753.239,98	= 0,77

Quanto maior, melhor. A dependência de capitalização a curto prazo é de 77%

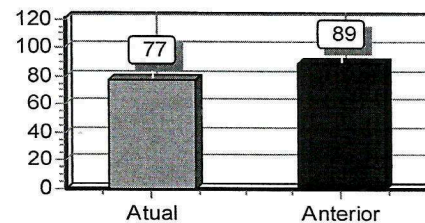

Sob as penas da lei, declaramos que as informações aqui contidas são verdadeiras e nos responsabilizamos por todas elas de acordo com a documentação que nos foi apresentada.

Manaus, 31 de dezembro de 2020.

ADALBERTO MAIA VITAL  
Sócio  
CPF: 04143434253  
RG: 01799045 Data Expedição:

EMERSON PEREIRA DA SILVA  
Tec.Contabil  
CPF:567.791.432-00 CRC: 012532



Junta Comercial do Estado do Amazonas

Certifico registro sob o nº 1124536 em 09/07/2021 da Empresa SERV - CONSTRUTORA LTDA - EPP, CNPJ 04744916000107 e protocolo 210391219 - 07/07/2021. Autenticação: C1D23C3FC8AD3533FE1394AE2391E8AB39531D7. Lylcia Fabiolla Santos de Andrade - Secretário-Geral. Para validar este documento, acesse <http://www.jucea.am.gov.br> e informe nº do protocolo 21/039.121-9 e o código de segurança UHte Esta cópia foi autenticada digitalmente e assinada em 09/07/2021 por Lylcia Fabiolla Santos de Andrade – Secretário-Geral.

**TERMO DE ABERTURA**

CONTÉM ESTE CONJUNTO DE FORMULÁRIOS 6 (SEIS) FOLHAS NUMERADAS MECANICAMENTE DE 1 (UM) A 6 (SEIS), E SERVIRÁ DE LIVRO DIÁRIO GERAL NUM. 1(UM) DA EMPRESA SERV - CONSTRUTORA LTDA - EPP, FIRMA ESTABELECIDADA À RUA TEERA 15 A QD 12 CJ CAMPOS ELISEOS PLANALTO, NESTA CIDADE DO MANAUS/AM CEP: 69045100, REGISTRADA NA JUNTA COMERCIAL DO MESMO ESTADO SOB O NUM. 13200400283, POR DESPACHO DE 14/09/2001 , ,E NO CADASTRO NACIONAL DE PESSOAS JURÍDICAS DO MINISTÉRIO DA FAZENDA (C.N.P.J.) 04744916000107, E INSCRITO NO MUNICÍPIO SOB O NUM. 10876201, E INSCRITO NA SECRETARIA ESTADUAL SOB O NUM. ISENTO.

CONFORME DETERMINA A INSTRUÇÃO NORMATIVA 102 DE 25/04/2006 DO D.N.R.C., DECLARAMOS QUE O PRESENTE LIVRO ENCONTRA-SE TOTALMENTE ESCRITURADO, DE ACORDO COM A DOCUMENTAÇÃO QUE NOS FOI APRESENTADA, CONTABILIZADA E DEVOLVIDA.

O PRESENTE VAI ABAIXO ASSINADO PELO TÉCNICO(A) RESPONSÁVEL, A SRa. EMERSON PEREIRA DA SILVA REGISTRADA NO C.R.C. SOB O NUM. 012532, REGISTRADO(A) NO C.P.F. SOB O NUM. 567.791.432-00.

MANAUS, 01 DE JANEIRO DE 2020

---

EMERSON PEREIRA DA SILVA  
TÉCNICO(A)  
CRC: 012532 CPF: 567.791.432-00



**TERMO DE ENCERRAMENTO**

CONTÉM ESTE CONJUNTO DE FORMULÁRIOS 6 (SEIS) FOLHAS NUMERADAS MECANICAMENTE DE 1 (UM) A 6 (SEIS), E SERVIU DE LIVRO DIÁRIO GERAL NUM. 1(UM) E SE DESTINOU A FINS CONSTANTES DO TERMO DE ABERTURA.

CONFORME DETERMINA A INSTRUÇÃO NORMATIVA 102 DE 25/04/2006 DO D.N.R.C., DECLARAMOS QUE O PRESENTE LIVRO ENCONTRA-SE TOTALMENTE ESCRITURADO, DE ACORDO COM A DOCUMENTAÇÃO QUE NOS FOI APRESENTADA.

MANAUS, 31 DE DEZEMBRO DE 2020

---

EMERSON PEREIRA DA SILVA  
TÉCNICO(A)  
CRC: 012532 CPF: 567.791.432-00





# JUNTA COMERCIAL DO ESTADO DO AMAZONAS

## Registro Digital

### Documento Principal

Identificação do Processo		
Número do Protocolo	Número do Processo Módulo Integrador	Data
21/039.121-9	AME2100077826	07/07/2021

Identificação do(s) Assinante(s)		
CPF	Nome	Data Assinatura
041.434.342-53	ADALBERTO MAIA VITAL	08/07/2021

Assinado utilizando o(s) seguinte(s) selo(s) do **gov.br**  
Selo Ouro - Biometria TSE, Selo Ouro - Certificado Digital

567.791.432-00	EMERSON PEREIRA DA SILVA	08/07/2021
----------------	--------------------------	------------

Assinado utilizando o(s) seguinte(s) selo(s) do **gov.br**  
Selo Ouro - Certificado Digital, Selo Prata - Bradesco - Internet Banking, Selo Prata - Cadastro via Internet Banking

Junta Comercial do Estado do Amazonas

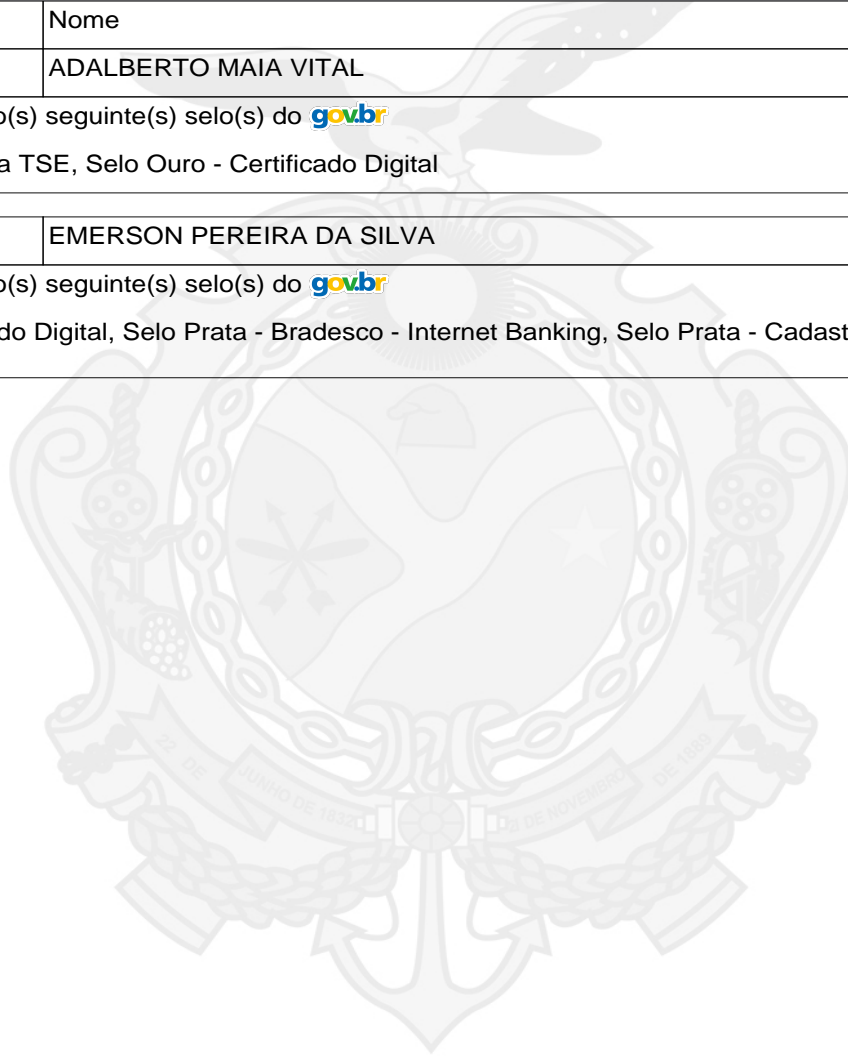

Junta Comercial do Estado do Amazonas

Certifico registro sob o nº 1124536 em 09/07/2021 da Empresa SERV - CONSTRUTORA LTDA - EPP, CNPJ 04744916000107 e protocolo 210391219 - 07/07/2021. Autenticação: C1D23C3FC8AD3533FE1394AE2391E8AB39531D7. Lylcia Fabíola Santos de Andrade - Secretário-Geral. Para validar este documento, acesse <http://www.jucea.am.gov.br> e informe nº do protocolo 21/039.121-9 e o código de segurança UHte Esta cópia foi autenticada digitalmente e assinada em 09/07/2021 por Lylcia Fabíola Santos de Andrade – Secretário-Geral.



**CONSELHO REGIONAL DE CONTABILIDADE DO ESTADO DO AMAZONAS**  
**CERTIDÃO DE REGULARIDADE PROFISSIONAL**

O CONSELHO REGIONAL DE CONTABILIDADE DO ESTADO DO **AMAZONAS** certifica que o(a) profissional identificado(a) no presente documento encontra-se em situação regular.

**IDENTIFICAÇÃO DO REGISTRO**

NOME.....	: EMERSON PEREIRA DA SILVA
REGISTRO.....	: AM-012532/O-1
CATEGORIA.....	: TÉCNICO EM CONTABILIDADE
CPF.....	: 567.791.432-00

A presente CERTIDÃO não quita nem invalida quaisquer débitos ou infrações que posteriormente, venham a ser apurados pelo CRCAM contra o referido registro.

A falsificação deste documento constitui-se em crime previsto no Código Penal Brasileiro, sujeitando o autor à respectiva ação penal.

Emissão: AMAZONAS, 06/07/2021 as 17:59:14.

Válido até: 31/07/2021.

Código de Controle: 9844.7524.7057.1433.

Para verificar a autenticidade deste documento consulte o site do CRCAM.





# JUNTA COMERCIAL DO ESTADO DO AMAZONAS

Registro Digital

Anexo

Identificação do Processo		
Número do Protocolo	Número do Processo Módulo Integrador	Data
21/039.121-9	AME2100077826	07/07/2021

Identificação do(s) Assinante(s)		
CPF	Nome	Data Assinatura
041.434.342-53	ADALBERTO MAIA VITAL	08/07/2021

Assinado utilizando o(s) seguinte(s) selo(s) do gov.br

Selo Ouro - Biometria TSE, Selo Ouro - Certificado Digital

567.791.432-00	EMERSON PEREIRA DA SILVA	08/07/2021
----------------	--------------------------	------------

Assinado utilizando o(s) seguinte(s) selo(s) do gov.br

Selo Ouro - Certificado Digital, Selo Prata - Bradesco - Internet Banking, Selo Prata - Cadastro via Internet Banking

Junta Comercial do Estado do Amazonas

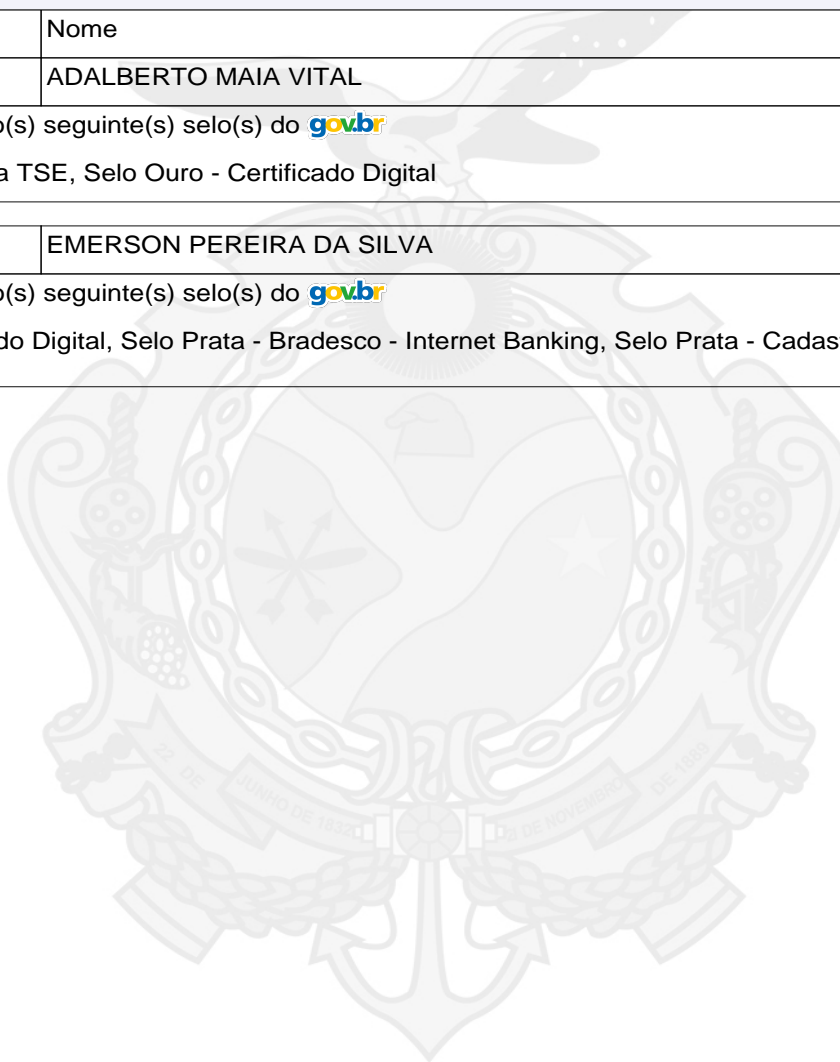

Junta Comercial do Estado do Amazonas

Certifico registro sob o nº 1124536 em 09/07/2021 da Empresa SERV - CONSTRUTORA LTDA - EPP, CNPJ 04744916000107 e protocolo 210391219 - 07/07/2021. Autenticação: C1D23C3FC8AD3533FE1394AE2391E8AB39531D7. Lylcia Fabíola Santos de Andrade - Secretário-Geral. Para validar este documento, acesse <http://www.jucea.am.gov.br> e informe nº do protocolo 21/039.121-9 e o código de segurança UHte Esta cópia foi autenticada digitalmente e assinada em 09/07/2021 por Lylcia Fabíola Santos de Andrade – Secretário-Geral.



## TERMO DE AUTENTICAÇÃO - REGISTRO DIGITAL

Certifico que o ato, assinado digitalmente, da empresa SERV - CONSTRUTORA LTDA - EPP, de CNPJ 04.744.916/0001-07 e protocolado sob o número 21/039.121-9 em 07/07/2021, encontra-se registrado na Junta Comercial sob o número 1124536, em 09/07/2021. O ato foi deferido eletronicamente pelo examinador Olinda Travasso Marques.

Certifica o registro, a Secretária-Geral, Lycia Fabíola Santos de Andrade. Para sua validação, deverá ser acessado o sítio eletrônico do Portal de Serviços / Validar Documentos (<https://portalservicos.jucea.am.gov.br/Portal/pages/imagemProcesso/viaUnica.jsf>) e informar o número de protocolo e chave de segurança.

### Capa de Processo

Assinante(s)		
CPF	Nome	Data Assinatura
567.791.432-00	EMERSON PEREIRA DA SILVA	08/07/2021
Assinado utilizando o(s) seguinte(s) selo(s) do		
Selo Ouro - Certificado Digital, Selo Prata - Bradesco - Internet Banking, Selo Prata - Cadastro via Internet Banking		
041.434.342-53	ADALBERTO MAIA VITAL	08/07/2021
Assinado utilizando o(s) seguinte(s) selo(s) do		
Selo Ouro - Biometria TSE, Selo Ouro - Certificado Digital		

### Documento Principal

Assinante(s)		
CPF	Nome	Data Assinatura
567.791.432-00	EMERSON PEREIRA DA SILVA	08/07/2021
Assinado utilizando o(s) seguinte(s) selo(s) do		
Selo Ouro - Certificado Digital, Selo Prata - Bradesco - Internet Banking, Selo Prata - Cadastro via Internet Banking		
041.434.342-53	ADALBERTO MAIA VITAL	08/07/2021
Assinado utilizando o(s) seguinte(s) selo(s) do		
Selo Ouro - Biometria TSE, Selo Ouro - Certificado Digital		

### Anexo

Assinante(s)		
CPF	Nome	Data Assinatura
041.434.342-53	ADALBERTO MAIA VITAL	08/07/2021
Assinado utilizando o(s) seguinte(s) selo(s) do		
Selo Ouro - Biometria TSE, Selo Ouro - Certificado Digital		
567.791.432-00	EMERSON PEREIRA DA SILVA	08/07/2021
Assinado utilizando o(s) seguinte(s) selo(s) do		
Selo Ouro - Certificado Digital, Selo Prata - Bradesco - Internet Banking, Selo Prata - Cadastro via Internet Banking		



A autenticidade desse documento pode ser conferida no [portal de serviços da jucea](https://portalservicos.jucea.am.gov.br) informando o número do protocolo 21/039.121-9.





Ministério da Indústria, Comércio Exterior e Serviços  
Secretaria Especial da Micro e Pequena Empresa  
Departamento de Registro Empresarial e Integração  
Secretaria de Estado de Planejamento, Desenvolvimento, Ciência, Tecnologia e Inovação  
Junta Comercial do Estado do Amazonas

## TERMO DE AUTENTICAÇÃO - REGISTRO DIGITAL

Data de início dos efeitos do registro (art. 36, Lei 8.934/1994): 07/07/2021



Documento assinado eletronicamente por Olinda Travasso Marques, Servidor(a) Público(a), em 09/07/2021, às 09:07.



A autenticidade desse documento pode ser conferida no [portal de serviços da jucea](#) informando o número do protocolo 21/039.121-9.



Junta Comercial do Estado do Amazonas

Certifico registro sob o nº 1124536 em 09/07/2021 da Empresa SERV - CONSTRUTORA LTDA - EPP, CNPJ 04744916000107 e protocolo 210391219 - 07/07/2021. Autenticação: C1D23C3FC8AD3533FE1394AE2391E8AB39531D7. Lycia Fabíola Santos de Andrade - Secretário-Geral. Para validar este documento, acesse <http://www.jucea.am.gov.br> e informe nº do protocolo 21/039.121-9 e o código de segurança UHte Esta cópia foi autenticada digitalmente e assinada em 09/07/2021 por Lycia Fabíola Santos de Andrade – Secretário-Geral.



# JUNTA COMERCIAL DO ESTADO DO AMAZONAS

Registro Digital

O ato foi deferido e assinado digitalmente por :

Identificação do(s) Assinante(s)	
CPF	Nome
720.917.462-15	LYCIA FABIOLA SANTOS DE ANDRADE

Junta Comercial do Estado do Amazonas



Manaus. sexta-feira, 09 de julho de 2021



Junta Comercial do Estado do Amazonas

Certifico registro sob o nº 1124536 em 09/07/2021 da Empresa SERV - CONSTRUTORA LTDA - EPP, CNPJ 04744916000107 e protocolo 210391219 - 07/07/2021. Autenticação: C1D23C3FC8AD3533FE1394AE2391E8AB39531D7. Lylcia Fabiolla Santos de Andrade - Secretário-Geral. Para validar este documento, acesse <http://www.jucea.am.gov.br> e informe nº do protocolo 21/039.121-9 e o código de segurança UHte Esta cópia foi autenticada digitalmente e assinada em 09/07/2021 por Lylcia Fabiolla Santos de Andrade – Secretário-Geral.

**S E R V CONSTRUTORA LTDA.**  
Rua Teerã nº 15-A, Qd-12, Cj Campos Elíseos, Planalto – Cep. 69.045-100  
CNPJ Nº 04.744.916 / 0001 – 07 Insc. Est. Nº 04.210.948 – 5  
e-mail:servltda@yahoo.com.br/servcomercial17@gmail.com  
fone 92 3238-2409/99336-1316

Manaus, AM 24 de Agosto de 2022

**Ao**  
**PODER JUDICIÁRIO**  
**TRIBUNAL DE JUSTIÇA DO ESTADO DO AMAZONAS**  
**COMISSÃO PERMANENTE DE LICITAÇÃO**  
Referente : Pregão Eletronico 55/2022 TJ-AM Processo 2022/000002274  
Assunto: Pedido de Prorrogação de Prazo  
Senhor (es) COMISSA PERMANENTE DE LICITAÇÃO E MEMBROS

## **CARTA DE PRORROGAÇÃO DE DOCUMENTOS**

**A empresa SERV CONSTRUTORA LTDA – EPP, inscrita (o) no CNPJ sob o Nº 04.744.916/0001-07, com sede Av. Rua Teerã, Nº 15-A, Qd-12 Cj Campos Elíseos, Bairro Planalto, representada neste ato por intermédio de seu Sócio Administrador ADABERTO MAIA VITAL, CPF n 041.434.342-53 identidade n 0179904-5 SSP/AM, apresenta nossa SOLICITO, a vossa Comissão Permanente de Licitação prorrogação de prazo por mais 5 (CINCO) dias uteis para cumprimento de Diligência do PREGÃO ELETRÔNICO N 55/2022 e do Processo 2022/000002274-00, para enviar documentos da Diligência abaixo:**

- 1) Apresentar contrato social consolidado e aditivos posteriores, devidamente registrado na JUCEA, tendo em vista que a alteração apresentada não comporta descrição do objeto social compatível com o certame. Faz apenas remissão ao objeto da filial;
- 2) Apresentar o balanço patrimonial referente ao exercício de 2020, apresentado na forma indicada nas alíneas 16.4.2.a.a.1 até a.4;
- 3) Apresentar a prova de inscrição no cadastro de contribuintes municipal, relativo à sede do licitante, pertinente ao seu ramo de atividade e compatível com o objeto contratual, pois na certidão de regularidade municipal apenas consta o número da inscrição.

**Certo de sua compreensão , aguardo deferimento do pedido**

**Respeitosamente**



---

**SERV CONSTRUTORA LTDA.**

**Sócio Administrador:**  
**Adalberto Maia Vital**  
**CREA-AM Nº 16783**  
**RG: 0179904-5**  
**CPF: 041.434.342-53**



PREFEITURA DE MANAUS  
B.C.M. - BOLETIM DE CADASTRO MERCANTIL



C.M.C.		Razão Social						
10876201		SERV - CONSTRUTORA LTDA - EPP						
Razão Social Reduzida				Fantasia		Tipo (E/P)		
						Permanente		
Alvará/TLF	Porte	Pessoa	TVS	ISSQN	Perc.	Vlr Estimado	Estimado até	
Tributável	EPP	Jurídica	TRIBUTÁVEL	Mensal	0,0000	0,00	/ /	
CNPJ/CPF		I.E. / R.G.	Suspensão	Opt. do Simples	Opt. do SIMEI	Porte Simples Nac.	Autônomo	
04744916000107			/ /	Sim	Não	EPP	Não	
Natureza Jurídica								
27 - SOCIEDADE EMPRESÁRIA LIMITADA								
Abertura	Cad. Prefeitura	Prz. Vigência	Encerramento	Reativação	Processo	Classificação da Atividade		
14/06/2004	07/01/2011	1	/ /	/ /		Prestação de Serviços		
Situação								
Ativo								
C.R.C.	Nome do Contador			Qtde Func.	Qtde Profis.	Qtd. Instr. Mus.	Cód. Geral	Cad. por Ofício
				0	0	0	1068408	
Autônomo			Pagamento	Qtde	Nº Proc. Isenção	Data Processo	N.º Cons. Prof.	
0 -				0				
Nº Conselho Prof:		Nº Processo Isenção		Data Processo		Nº Revisão Cadastral		Revisado
		0		/ /		0		Não
<b>Localização da Empresa</b>								
Matrícula	Inscrição		Quadra	Lote	Área Ocupada	Área Risco Sanitário		
					0,00	0,00		
Bairro		Logradouro			Número	CEP	Telefone	
PLANALTO		RUA - TEERÃ			15	69045100	(92) 9147-6438	
Município			Complemento				UF	
MANAUS			, CJ CAMPOS ELISEOS				AM	
Loteamento				Quadra no Loteamento		Lote no Loteamento		
E-Mail				FAX				
				(92) 9147-6438				
<b>Endereço de Domicílio Fiscal</b>								
Endereço			Número		Bairro			
RUA - TEERÃ			15		PLANALTO			
Município			Complemento			CEP	UF	
MANAUS			A QD 12 CJ CAMPOS EL SEOS			69.045-100	AM	
E-Mail				Telefone		FAX		
				(92) 9147-6438				
<b>Junta Comercial</b>								
Registro Junta	Última Alteração	Data Última	Emissão	Capital Social		Registro		
13200400283	03/05/2019			0,00				
<b>Atividades Econômicas</b>								
CNA	Descrição Atividade			Tipo Atividade	Tipo PDUAM	Class. Sanitária		
412040000	CONSTRUÇÃO DE EDIFÍCIOS			Primário	Tipo 4	0 - Não Incidente		
432910200	INSTALAÇÃO DE EQUIPAMENTOS PARA ORIENTAÇÃO À NAVEGAÇÃO MARÍTIMA			Secundário	Tipo 3	0 - Não Incidente		



**PREFEITURA DE MANAUS**  
**B.C.M. - BOLETIM DE CADASTRO MERCANTIL**



461330000	REPRESENTANTES COMERCIAIS E AGENTES DO COMÉRCIO DE MADEIRA, MAT	Secundário	Tipo 1	0 - Não Incidente
476100300	COMÉRCIO VAREJISTA DE ARTIGOS DE PAPELARIA	Secundário	Tipo 1	0 - Não Incidente
331120000	MANUTENÇÃO E REPARAÇÃO DE TANQUES, RESERVATÓRIOS METÁLICOS E C	Secundário	Tipo 3	0 - Não Incidente
331471000	MANUTENÇÃO E REPARAÇÃO DE MÁQUINAS E EQUIPAMENTOS PARA USO GE	Secundário	Tipo 3	0 - Não Incidente
421380000	OBRAS DE URBANIZAÇÃO - RUAS, PRAÇAS E CALÇADAS	Secundário	Tipo 4	0 - Não Incidente
431930000	SERVIÇOS DE PREPARAÇÃO DO TERRENO NÃO ESPECIFICADOS ANTERIORME	Secundário	Tipo 4	0 - Não Incidente
432230200	INSTALAÇÃO E MANUTENÇÃO DE SISTEMAS CENTRAIS DE AR CONDICIONADO	Secundário	Tipo 3	0 - Não Incidente
439910200	MONTAGEM E DESMONTAGEM DE ANDAIMES E OUTRAS ESTRUTURAS TEMPO	Secundário	Tipo 2	0 - Não Incidente
463380100	COMÉRCIO ATACADISTA DE FRUTAS, VERDURAS, RAÍZES, TUBÉRCULOS, HOR	Secundário	Tipo 4	3 - Baixo Risco
472290100	COMÉRCIO VAREJISTA DE CARNES - AÇOGUES	Secundário	Tipo 2	2 - Baixo Risco
472450000	COMÉRCIO VAREJISTA DE HORTIFRUTIGRANJEIROS	Secundário	Tipo 2	1 - Baixo Risco
711970300	SERVIÇOS DE DESENHO TÉCNICO RELACIONADOS À ARQUITETURA E ENGENH	Secundário	Tipo 1	0 - Não Incidente
711970400	SERVIÇOS DE PERÍCIA TÉCNICA RELACIONADOS À SEGURANÇA DO TRABALHO	Secundário	Tipo 1	0 - Não Incidente
331390200	MANUTENÇÃO E REPARAÇÃO DE BATERIAS E ACUMULADORES ELÉTRICOS, E	Secundário	Tipo 3	0 - Não Incidente
332100000	INSTALAÇÃO DE MÁQUINAS E EQUIPAMENTOS INDUSTRIAIS	Secundário	Tipo 3	0 - Não Incidente
429280200	OBRAS DE MONTAGEM INDUSTRIAL	Secundário	Tipo 4	0 - Não Incidente
431180200	PREPARAÇÃO DE CANTEIRO E LIMPEZA DE TERRENO	Secundário	Tipo 4	0 - Não Incidente
431340000	OBRAS DE TERRAPLENAGEM	Secundário	Tipo 4	0 - Não Incidente
439910300	OBRAS DE ALVENARIA	Secundário	Tipo 2	0 - Não Incidente
461500000	REPRESENTANTES COMERCIAIS E AGENTES DO COMÉRCIO DE ELETRODOMÉ	Secundário	Tipo 1	0 - Não Incidente
463710100	COMÉRCIO ATACADISTA DE CAFÉ TORRADO, MOÍDO E SOLÚVEL	Secundário	Tipo 4	3 - Baixo Risco
472370000	COMÉRCIO VAREJISTA DE BEBIDAS	Secundário	Tipo 3	1 - Baixo Risco
474230000	COMÉRCIO VAREJISTA DE MATERIAL ELÉTRICO	Secundário	Tipo 2	0 - Não Incidente
422190300	MANUTENÇÃO DE REDES DE DISTRIBUIÇÃO DE ENERGIA ELÉTRICA	Secundário	Tipo 3	0 - Não Incidente
422270100	CONSTRUÇÃO DE REDES DE ABASTECIMENTO DE ÁGUA, COLETA DE ESGOTO	Secundário	Tipo 5	0 - Não Incidente
433040100	IMPERMEABILIZAÇÃO EM OBRAS DE ENGENHARIA CIVIL	Secundário	Tipo 3	0 - Não Incidente
439910400	SERVIÇOS DE OPERAÇÃO E FORNECIMENTO DE EQUIPAMENTOS PARA TRANS	Secundário	Tipo 4	0 - Não Incidente
464940100	COMÉRCIO ATACADISTA DE EQUIPAMENTOS ELÉTRICOS DE USO PESSOAL E D	Secundário	Tipo 4	0 - Não Incidente
422350000	CONSTRUÇÃO DE REDES DE TRANSPORTES POR DUTOS, EXCETO PARA ÁGUA	Secundário	Tipo 5	0 - Não Incidente
432230100	INSTALAÇÕES HIDRÁULICAS, SANITÁRIAS E DE GÁS	Secundário	Tipo 3	0 - Não Incidente
433040400	SERVIÇOS DE PINTURA DE EDIFÍCIOS EM GERAL	Secundário	Tipo 3	0 - Não Incidente
439910100	ADMINISTRAÇÃO DE OBRAS	Secundário	Tipo 3	0 - Não Incidente
439910500	PERFURAÇÃO E CONSTRUÇÃO DE POÇOS DE ÁGUA	Secundário	Tipo 3	0 - Não Incidente
813030000	ATIVIDADES PAISAGÍSTICAS	Secundário	Tipo 1	0 - Não Incidente
331390100	MANUTENÇÃO E REPARAÇÃO DE GERADORES, TRANSFORMADORES E MOTOR	Secundário	Tipo 3	0 - Não Incidente
331471800	MANUTENÇÃO E REPARAÇÃO DE MÁQUINAS PARA A INDÚSTRIA METALÚRGICA	Secundário	Tipo 3	0 - Não Incidente
422190200	CONSTRUÇÃO DE ESTAÇÕES E REDES DE DISTRIBUIÇÃO DE ENERGIA ELÉTRI	Secundário	Tipo 5	0 - Não Incidente
431260000	PERFURAÇÕES E SONDAGENS	Secundário	Tipo 3	0 - Não Incidente
463460100	COMÉRCIO ATACADISTA DE CARNES BOVINAS E SUÍNAS E DERIVADOS	Secundário	Tipo 4	3 - Baixo Risco
468690200	COMÉRCIO ATACADISTA DE EMBALAGENS	Secundário	Tipo 4	0 - Não Incidente
475120100	COMÉRCIO VAREJISTA ESPECIALIZADO DE EQUIPAMENTOS E SUPRIMENTOS D	Secundário	Tipo 3	0 - Não Incidente
711110000	SERVIÇOS DE ARQUITETURA	Secundário	Tipo 1	0 - Não Incidente
812140000	LIMPEZA EM PRÉDIOS E EM DOMICÍLIOS	Secundário	Tipo 2	0 - Não Incidente
422270200	OBRAS DE IRRIGAÇÃO	Secundário	Tipo 3	0 - Não Incidente
466999900	COMÉRCIO ATACADISTA DE OUTRAS MÁQUINAS E EQUIPAMENTOS NÃO ESPE	Secundário	Tipo 4	0 - Não Incidente
331399900	MANUTENÇÃO E REPARAÇÃO DE MÁQUINAS, APARELHOS E MATERIAIS ELÉTR	Secundário	Tipo 3	0 - Não Incidente
331470700	MANUTENÇÃO E REPARAÇÃO DE MÁQUINAS E APARELHOS DE REFRIGERAÇÃ	Secundário	Tipo 3	0 - Não Incidente
422190500	MANUTENÇÃO DE ESTAÇÕES E REDES DE TELECOMUNICAÇÕES	Secundário	Tipo 3	0 - Não Incidente
433040300	OBRAS DE ACABAMENTO EM GESSO E ESTUQUE	Secundário	Tipo 2	0 - Não Incidente
463710200	COMÉRCIO ATACADISTA DE AÇÚCAR	Secundário	Tipo 4	3 - Baixo Risco
463710700	COMÉRCIO ATACADISTA DE CHOCOLATES, CONFEITOS, BALAS, BOMBONS E S	Secundário	Tipo 4	3 - Baixo Risco
472290200	PEIXARIA	Secundário	Tipo 2	2 - Baixo Risco
475390000	COMÉRCIO VAREJISTA ESPECIALIZADO DE ELETRODOMÉSTICOS E EQUIPAME	Secundário	Tipo 3	0 - Não Incidente



**PREFEITURA DE MANAUS**  
**B.C.M. - BOLETIM DE CADASTRO MERCANTIL**



620910000	SUORTE TÉCNICO, MANUTENÇÃO E OUTROS SERVIÇOS EM TECNOLOGIA DA	Secundário	Tipo 1	0 - Não Incidente
781080000	SELEÇÃO E AGENCIAMENTO DE MÃO-DE-OBRA	Secundário	Tipo 3	0 - Não Incidente
432910300	INSTALAÇÃO, MANUTENÇÃO E REPARAÇÃO DE ELEVADORES, ESCADAS E EST	Secundário	Tipo 3	0 - Não Incidente
432150000	INSTALAÇÃO E MANUTENÇÃO ELÉTRICA	Secundário	Tipo 2	0 - Não Incidente
432910400	MONTAGEM E INSTALAÇÃO DE SISTEMAS E EQUIPAMENTOS DE ILUMINAÇÃO E	Secundário	Tipo 1	0 - Não Incidente
475989900	COMÉRCIO VAREJISTA DE OUTROS ARTIGOS DE USO PESSOAL E DOMÉSTICO	Secundário	Tipo 1	0 - Não Incidente
812900000	ATIVIDADES DE LIMPEZA NÃO ESPECIFICADAS ANTERIORMENTE	Secundário	Tipo 1	0 - Não Incidente
773220200	ALUGUEL DE MAQUINAS NÃO ESPECIFICADAS ANTERIORMENTE	Secundário	Tipo 1	0 - Não Incidente
433049900	OUTRAS OBRAS DE ACABAMENTO DA CONSTRUÇÃO	Secundário	Tipo 1	0 - Não Incidente
433040500	APLICAÇÃO DE REVESTIMENTOS E DE RESINAS EM INTERIORES E EXTERIORE	Secundário	Tipo 3	0 - Não Incidente
432230300	INSTALAÇÕES DE SISTEMA DE PREVENÇÃO CONTRA INCÊNDIO	Secundário	Tipo 3	0 - Não Incidente
433040200	OUTRAS OBRAS DE ACABAMENTO	Secundário	Tipo 2	0 - Não Incidente
421110100	CONSTRUÇÃO DE RODOVIAS E FERROVIAS	Secundário	Tipo 5	0 - Não Incidente
429100000	OBRAS PORTUÁRIAS, MARÍTIMAS E FLUVIAIS	Secundário	Tipo 5	0 - Não Incidente
429280100	MONTAGEM DE ESTRUTURAS METÁLICAS	Secundário	Tipo 3	0 - Não Incidente
429950100	CONSTRUÇÃO DE INSTALAÇÕES ESPORTIVAS E RECREATIVAS	Secundário	Tipo 4	0 - Não Incidente
429959900	OUTRAS OBRAS ENGENHARIA CIVIL NÃO ESPECIFIC. ANTERIORMENTE	Secundário	Tipo 5	0 - Não Incidente
432919900	OUTRAS OBRAS DE INSTALAÇÕES EM CONSTRUÇÕES NÃO ESPECIFICADAS	Secundário	Tipo 2	0 - Não Incidente
439919900	SERVIÇOS ESPECIALIZADOS PARA CONSTRUÇÃO NÃO ESPECIFICADOS	Secundário	Tipo 4	0 - Não Incidente
631190000	TRATAMENTO DADOS, PROVEDORES APLICAÇÃO E HOSPEDAGEM INTERNET	Secundário	Tipo 1	0 - Não Incidente
711200000	SERVIÇOS DE ENGENHARIA	Secundário	Tipo 1	0 - Não Incidente
712010000	TESTES E ANÁLISES TÉCNICAS	Secundário	Tipo 2	0 - Não Incidente
811170000	SERVIÇOS COMBINADOS APOIO A EDIFÍCIOS, EXCETO CONDOMÍNIOS	Secundário	Tipo 2	0 - Não Incidente

## Serviços

SERVIÇOS		Tipo Atividade
7.06.1	COLOCAÇÃO E INSTALAÇÃO DE TAPETES, CARPETES, ASSOALHOS, CORT	Secundária
17.04.1	RECRUTAMENTO, AGENCIAMENTO, SELEÇÃO E COLOCAÇÃO DE MÃO-DE-OB	Secundária
14.01.1	LUBRIFICAÇÃO, LIMPEZA, LUSTRAÇÃO, REVISÃO, CARGA E RECARGA,	Secundária
7.05.1	REPARAÇÃO, CONSERVAÇÃO E REFORMA DE EDIFÍCIOS, ESTRADAS, PON	Secundária
7.10.1	LIMPEZA, MANUTENÇÃO E CONSERVAÇÃO DE VIAS E LOGRADOUROS PÚBL	Secundária
1.07.1	SUORTE TÉCNICO EM INFORMÁTICA, INCLUSIVE INSTALAÇÃO, CONFIG	Secundária
7.02.1	EXECUÇÃO, POR ADMINISTRAÇÃO, EMPREITADA OU SUBEMPREITADA, DE	Secundária
10.09.1	REPRESENTAÇÃO DE QUALQUER NATUREZA, INCLUSIVE COMERCIAL.	Secundária
7.01.1	ENGENHARIA, AGRONOMIA, AGRIMENSURA, ARQUITETURA, GEOLOGIA, U	Secundária
14.06.1	INSTALAÇÃO E MONTAGEM DE APARELHOS, MÁQUINAS E EQUIPAMENTOS,	Secundária
17.09.1	PERÍCIAS, LAUDOS, EXAMES TÉCNICOS E ANÁLISES TÉCNICAS.	Secundária
32.01.1	SERVIÇOS DE DESENHOS TÉCNICOS.	Secundária
14.14.1	GUINCHO INTRAMUNICIPAL, GUINDASTE E IÇAMENTO	Secundária

## Horário de Funcionamento

Segunda a Sexta	Sábado	Domingo
às e das às	às	às

MANAUS, 22 de Julho de 2022

DIVISÃO DE CADASTRO MERCANTIL  
SEMEF

Prefeitura Municipal de Manaus  
Secretaria Municipal de Economia e Finanças

# ALVARÁ DE FUNCIONAMENTO



RAZÃO SOCIAL		SERV - REPRESENTAÇÃO COMERCIO E SERVICOS LTDA		INSCRIÇÃO MUNICIPAL	10876201
NOME DO ESTABELECIMENTO		SERV COM E SERVIÇOS		DATA DE EXPEDIÇÃO	04/04/2006
ENDEREÇO		CEP	NUMERO	COMPLEMENTO	
RUA TEERRA		69045-100	15	CJ C ELISEOS A	
BAIRRO	PLANALTO	MATERIAIS		MATERIAIS	
ATIV. PRINC.	ATIV. SECUN.	CEP	NUMERO	COMPLEMENTO	
J01	M04	69045-100	15	CJ C ELISEOS A	
DESCRIPÇÃO DA ATIVIDADE PRINCIPAL	DESCRIPÇÃO DA ATIVIDADE SECUNDARIA	MATERIAIS			
REPRESENTAÇÕES COMERCIAIS	CONSERVAÇÃO E MANUTENÇÃO DE MAQUINAS E EQUIPAMENTOS DE INFORMATICA	MATERIAIS			

## ATENÇÃO

- Válido somente com o pagamento da taxa correspondente ao exercício vigente.
- Este documento deve permanecer exposto em local visível durante as atividades do estabelecimento.  
(LEI Nº 458/98 ART. 13. PARÁGRAFO ÚNICO)
- Em caso de encerramento, paralização, mudança de endereço, de ramo, ou qualquer outra alteração, procurar, antecipadamente, a *Divisão de Cadastro Fiscal* para as providências legais cabíveis, evitando, em consequência, problemas futuros.

# SEMEF