



Ministério da Economia  
Secretaria Especial de Desburocratização, Gestão e Governo Digital  
Secretaria de Gestão

Sistema de Cadastramento Unificado de Fornecedores - SICAF

**Certificado de Registro Cadastral - CRC**

(Emissão conforme art. 17 da Instrução Normativa nº 03, de 26 abril de 2018)

CNPJ: **01.334.638/0001-21**  
Razão Social: **ATACADAO APUI COMERCIO DE MATERIAL DE CONSTRUCAO  
LTDA**

Atividade Econômica Principal:

**4744-0/99 - COMÉRCIO VAREJISTA DE MATERIAIS DE CONSTRUÇÃO EM GERAL**

Endereço:

**AVENIDA CORONEL SAVIO BELOTA (DE 517 AO 99998), 1926 - NOVO ALEIXO -  
Manaus / Amazonas**

Observações:

A veracidade das informações poderá ser verificada no endereço [www.comprasgovernamentais.gov.br](http://www.comprasgovernamentais.gov.br).  
Este certificado não substitui os documentos enumerados nos artigos 28 a 31 da Lei nº 8.666, de 1993.





## ALTERAÇÃO CONTRATUAL Nº 04

### ATACADÃO APUÍ COMÉRCIO DE MATERIAL DE CONSTRUÇÃO LTDA –EPP

**CLAUDETE DECARIS**, brasileira, empresária, natural de Britânia/GO, solteira, nascimento 04/07/1966, RG 0720658-5 SSP/AM, CPF 249.190.202-87, residente e domiciliada na Av. Cel. Savio Belota (517 ao 99998) Nº 1926 –Altos, Bairro Novo Aleixo, Manaus /AM, CEP 69099-096.

**FLAVIA DECARIS ROLIM** brasileira, empresaria, natural de Manaus/AM, solteira, data de Nascimento 04/03/1995, portador da RG nº 2490498-8 data da expedição 31/08/2015, SSP/AM e do CPF 011.333.972-04, residente e domiciliada a Av. Cel. Savio Belota (517 ao 99998) nº 1926 Altos, Novo Aleixo CEP 69099-096, únicos sócios componentes da sociedade limitada, denominada **ATACADÃO APUÍ COMÉRCIO DE MATERIAL DE CONSTRUÇÃO LTDA – EPP**, sediada na Av. Cel. Savio Belota (517 ao 99998) nº 1926, Bairro Novo Aleixo, CEP 6909-9096, Inscrito no CNPJ sob nº 01.334.638/0001-21, tendo seu contrato social arquivado na Junta Comercial do Estado do Amazonas sob nº 13200541961 em 18/07/1996 01 alteração sob nº 384214 em 05/11/2010; 02 Alteração sob nº 391609 em 23/02/2011; 03 Alteração sob nº 20170176045 em 07/06/2017 resolvem, de comum acordo e na melhor forma de direito ALTERAR e CONSOLIDAR seu contrato social nas condições das seguintes cláusulas:

**CLÁUSULA PRIMEIRA - ALTERAÇÃO DO CAPITAL:** O Capital Social que é de R\$ 70.000,00 (Setenta mil reais), passa para R\$ 150.000,00 (Cento e cinquenta mil reais) dividido em 150.000 (Cento e cinquenta mil) quotas no valor nominal de R\$ 1,00 (Hum real) cada uma totalmente subscrito e integralizado em moeda corrente e legal do País, e assim distribuído:

#### CLAUDETE DECARIS

Com 105.000 (cento e cinco mil) quotas no valor de \_\_\_\_\_ R\$ 105.000,00 (Cento e cinco mil reais )

#### FLAVIA DECARIS ROLIM

Com 45.000 (quarenta e cinco mil) quotas no valor de \_\_\_\_ R\$ 45.000,00 (Quarenta e cinco mil reais)

Total \_\_\_\_\_ R\$ 150.000,00 (Cento e cinquenta mil reais )

#### CLÁUSULA SEGUNDA - ALTERAÇÃO DOS OBJETIVOS SOCIAIS:

- CNAE 4744-0/99 Comércio varejista de materiais de construção em geral.
- CNAE 4744-0/02 Comércio varejista de madeira e artefatos.
- CNAE 4744-0/04 Comércio varejista de cal, areia, pedra britada, tijolos e telhas.
- CNAE 4741-5/00 Comércio varejista de tinta e materiais para pintura.
- CNAE 4744-0/01 Comércio varejista de ferragens e ferramentas.
- CNAE 4744-0/03 Comércio varejista de materiais hidráulicos.



CNAE 4742-3/00 Comércio varejista de material elétrico.  
CNAE 4754-7/03 Comércio varejista de artigos de iluminação.  
CNAE 4782-2/01 Comércio varejista de calçados.  
CNAE 4789-0/99 Comércio varejista de outros produtos não especificados anteriormente.  
CNAE 4744-0/05 Comércio varejista de materiais de construção não especificados anteriormente

**CLÁUSULA TERCEIRA:** À vista da modificação ora ajustada consolida-se o contrato social, com a seguinte redação:

**CLÁUSULA PRIMEIRA DA DENOMINAÇÃO:** sociedade gira sob o nome empresarial de **ATACADÃO APUÍ COMÉRCIO DE MATERIAL DE CONSTRUÇÃO LTDA –EPP.**

**CLÁUSULA SEGUNDA DA SEDE:** A sociedade tem a sua sede situada Av. Cel. Savio Belota (517 ao 99998) nº 1926, Bairro Novo Aleixo, CEP 6909-9096.

**CLÁUSULA TERCEIRA DOS OBJETIVOS SOCIAIS:**

CNAE 4744-0/99 Comércio varejista de materiais de construção em geral.  
CNAE 4744-0/02 Comércio varejista de madeira e artefatos.  
CNAE 4744-0/04 Comércio varejista de cal, areia, pedra britada, tijolos e telhas.  
CNAE 4741-5/00 Comércio varejista de tinta e materiais para pintura.  
CNAE 4744-0/01 Comércio varejista de ferragens e ferramentas.  
CNAE 4744-0/03 Comércio varejista de materiais hidráulicos.  
CNAE 4742-3/00 Comércio varejista de material elétrico.  
CNAE 4754-7/03 Comércio varejista de artigos de iluminação.  
CNAE 4782-2/01 Comércio varejista de calçados.  
CNAE 4789-0/99 Comércio varejista de outros produtos não especificados anteriormente.  
CNAE 4744-0/05 Comércio varejista de materiais de construção não especificados anteriormente



**CLÁUSULA QUARTA DO CAPITAL SOCIAL:** O capital social e R\$ 150.000,00 dividido em 150.000 (Cento e cinquenta mil) quotas no valor nominal de R\$ 1,00 (Hum real) cada uma totalmente subscrito e integralizado em moeda corrente e legal do País, e assim distribuído.

**CLAUDETE DECARIS**

Com 105.000 (cento e cinco mil) quotas no valor de \_\_\_\_\_ R\$ 105.000,00 (cento e cinco mil reais)

**FLAVIA DECARIS ROLIM**

Com 45.000 (quarenta e cinco mil) quotas no valor de \_\_\_\_\_ R\$ 45.000,00 (quarenta e cinco mil reais)

Total \_\_\_\_\_ R\$ 150.000,00 (cento e cinquenta mil reais)

**CLÁUSULA QUINTA - DO INICIO DAS ATIVIDADES E DURAÇÃO:** A sociedade iniciou suas atividades em 18/07/1996 e seu prazo de duração é indeterminado.

**CLÁUSULA SEXTA - DA TRANSFERÊNCIA DE QUOTAS:** As quotas são indivisíveis e não poderão ser cedidas ou transferidas a terceiros sem o consentimento do outro sócio, a quem fica assegurado em igualdade de condições e preço direito de preferência para a sua aquisição se postas à venda, formalizando se realizada a cessão delas, a alteração contratual pertinente.

**CLÁUSULA SETIMA - DA RESPONSABILIDADE:** A responsabilidade de cada sócio é restrita ao valor de suas quotas, mas todos respondem solidariamente pela integralização do capital social.

**CLÁUSULA OITAVA - DA ADMINISTRAÇÃO:** A administração da sociedade caberá à administradora **CLAUDETE DECARIS**, com poder e atribuição de Sócia Administradora, autorizado o uso do nome empresarial, vedado, no entanto, em atividades estranhas ao interesse social ou assumir obrigações seja em favor de qualquer dos quotistas ou de terceiros, bem como onerar ou alienar bens imóveis da sociedade sem autorização do outro sócio.

**CLÁUSULA NONA - DA RENUMERAÇÃO PRÓ-LABORE:** Os sócios poderão de comum acordo fixar uma retirada mensal, a título de "Pró-labore", observadas as disposições regulamentares pertinentes.

**CLÁUSULA DÉCIMA - DO BALANÇO ANUAL:** Ao término de cada exercício social em 31 de dezembro, os administradores prestarão contas justificadas de sua administração, procedendo à elaboração do inventário, do balanço patrimonial e do balanço de resultado econômico, cabendo aos sócios, na proporção de suas quotas, os lucros ou perdas apuradas.



**CLÁUSULA DÉCIMA PRIMEIRA - DA DELIBERAÇÃO:** Nos quatro primeiros meses seguintes ao término do exercício social, os sócios deliberarão sobre as contas e designarão administradores quando for o caso.

**CLÁUSULA DÉCIMA SEGUNDA - DO FALECIMENTO:** Falecendo ou interditado qualquer sócio, a sociedade continuará suas atividades com os herdeiros ou sucessores. Não sendo possível ou inexistindo interesse destes ou do (s) sócio (os) remanescente (s), o valor de seus haveres será apurado e liquidado com base na situação patrimonial da sociedade, à data da resolução, verificada em balanço especialmente levantado.

Parágrafo único: O mesmo procedimento será adotado em outros casos em que a sociedade se resolva em relação a seu sócio.

**CLÁUSULA DÉCIMA TERCEIRA - DO DESIMPENDIMENTO DOS SÓCIOS:** A Administradora **CLAUDETE DECARIS** declara sob as penas da lei, de que não esta impedida de exercer a administração da sociedade, por lei especial, ou em virtude de condenação criminal ou por se encontrar sob os efeitos dela, a pena que vede, ainda que temporariamente, o acesso a cargos públicos; ou por crime falimentar, de prevaricação, peita ou suborno, concussão, peculato, ou contra a economia popular, contra o sistema financeiro nacional, contra normas de defesa da concorrência, contra as relações de consumo, fé pública, ou a propriedade.

**CLÁUSULA DÉCIMA QUARTA - DOS CASOS OMISSOS:** Os casos omissos no presente contrato serão resolvidos pelo consenso dos sócios, com observância da Lei nº 10.406/2002.

**CLÁUSULA DÉCIMA QUINTA - DO FORO DE MANAUS:** Fica eleito o foro da Comarca de Manaus para o exercício e o cumprimento dos direitos e obrigações resultantes deste contrato.

E por estarem assim justos e contratados assinam o presente instrumento em 01 via, de igual teor.

Manaus 19 de março de 2019

  
2º TABELIONATO CARLOS ROCHA  
CLAUDETE DECARIS

  
2º TABELIONATO CARLOS ROCHA  
FLAVIA DECARIS ROLIM

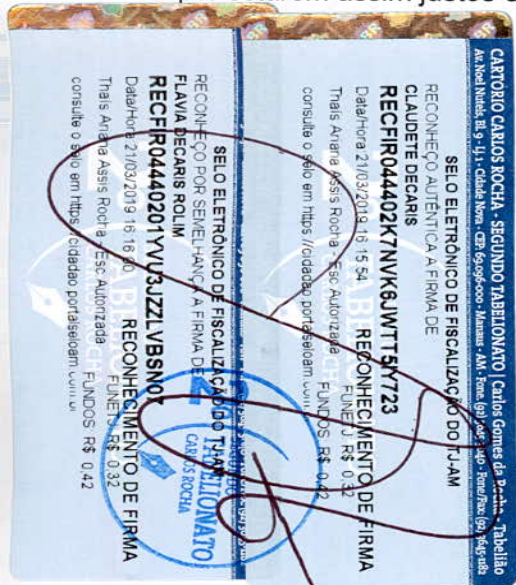



## Certidão Simplificada

Certificamos que as informações abaixo constam dos documentos arquivados nesta Junta Comercial e são vigentes na data de sua expedição.

Nome Empresarial:	ATACADAO APUI COMERCIO DE MATERIAL DE CONSTRUCAO LTDA - EPP		
Natureza Jurídica:	SOCIEDADE EMPRESARIA LIMITADA		
Número de Identificação do Registro de Empresas - NIRE	CNPJ	Data de Arquivamento do Ato Constitutivo	Data de Início de Atividade
1320054196-1	01.334.638/0001-21	18/07/1996	18/07/1996

Endereço Completo:

AVENIDA CORONEL SAVIO BELOTA (517 AO 99998) 1926 - BAIRRO NOVO ALEIXO CEP 69099-096 - MANAUS/AM

Objeto Social:

COMERCIO VAREJISTA DE MATERIAL DE CONSTRUCAO EM GERAL COMERCIO VAREJISTA DE TINTAS E MATERIAIS PARA PINTURA COMERCIO VAREJISTA DE MATERIAL ELETRICO COMERCIO VAREJISTA DE FERRAGENS E FERRAMENTAS COMERCIO VAREJISTA DE MADEIRA E ARTEFATOS COMERCIO VAREJISTA DE MATERIAIS HIDRAULICOS COMERCIO VAREJISTA DE CAL, AREIA, PEDRA BRITADA, TIJOLOS E TELHAS COMERCIO VAREJISTA DE MATERIAIS DE CONSTRUCAO NAO ESPECIFICADOS ANTERIORMENTE COMERCIO VAREJISTA DE ARTIGOS DE ILUMINACAO COMERCIO VAREJISTA DE CALCADOS .

Capital Social: R\$ 150.000,00 CENTO E CINQUENTA MIL REAIS	Microempresa ou Empresa de Pequeno Porte	Prazo de Duração
Capital Integralizado: R\$ 150.000,00 CENTO E CINQUENTA MIL REAIS	EMPRESA PEQUENO PORTE (Lei Complementar nº123/06)	INDETERMINADO

Sócio(s)/Administrador(es)

CPF/NIRE	Nome	Tér.m. Mandato	Participação	Função
249.190.202-87	CLAUDETE DECARIS	xxxxxxx	R\$ 105.000,00	SÓCIO / ADMINISTRADOR
011.333.972-04	FLAVIA DECARIS ROLIM	xxxxxxx	R\$ 45.000,00	SOCIO

Status: XXXXXXXX

Situação: ATIVA

Último Arquivamento: 19/04/2022

Número: 1191869

Ato 223 - BALANCO

Empresa(s) Antecessora(s)

Nome Anterior	Nire	Número Aprovação	UF	Tipo Movimentação
CLAUDIONOR DECARIS - EPP	1310076756-8	13200541961	xx	TRANSFORMACAO

Filial(ais) nesta Unidade da Federação ou fora dela

Nire CNPJ Endereço

NADA MAIS#

Manaus, 13 de Maio de 2022 13:58

LYGIA FABIOLA SANTOS DE ANDRADE  
SECRETARIA GERAL

Certidão Simplificada Digital emitida pela JUNTA COMERCIAL DO ESTADO DO AMAZONAS e certificada digitalmente. Se desejar confirmar a autenticidade desta certidão, acesse o site da JUCEA (<http://www.jucea.am.gov.br>) e clique em validar certidão. A certidão pode ser validada de duas formas:

- 1) Validação por envio de arquivo (upload)
- 2) Validação visual (digite o nº C220000948122 e visualize a certidão)



22/024.940-7

REPÚBLICA FEDERATIVA DO BRASIL  
 MINISTÉRIO DA INFRAESTRUTURA  
 DEPARTAMENTO NACIONAL DE TRANSITO  
 CARTEIRA NACIONAL DE HABILITAÇÃO

VÁLIDA EM TODO  
 O TERRITÓRIO NACIONAL  
 1934207110

NOME  
**GLAUDETE DECARIS**

DDG. IDENTIDADE / ORG. EMISSOR / UF  
**7206585 SGE AM**

CPF DATA NASCIMENTO  
**249.190.202-87 06/07/1966**

FILIAÇÃO  
**ALFREDO DECARIS**  
**ELIZABETE RODRIGUES DE**  
**CARIS**

PERMISSÃO ACC. CAT. HAB.  
   **B**

Nº REGISTRO VALIDADE 1ª HABILITAÇÃO  
**01379576700 15/07/2025 09/07/1990**

OBSERVAÇÕES

*Glaudete Decaris*  
 ASSINATURA DO PORTADOR

LOCAL DATA EMISSÃO  
**MAENUS, AM 17/07/2020**

*[Assinatura]*  
 DIRETOR PRESIDENTE  
 ASSINATURA DO EMISSOR

51818242613  
 AM032543441

**AMAZONAS**

PROIBIDO PLASTIFICAR  
 1934207110

CARTÓRIO CARLOS ROCHA - SEGUNDO TABELIONATO | Carlos Gomes s/nº Rocha - T. 11111  
 Av. Noel Nutels, Bl. 9, 11 - Cidade Nova - CEP: 62076-200 - Manaus/AM - Fone: (92) 3645-3040 / 3645-1102 / 3023

AUTENTICAÇÃO  
 SELO ELETRÔNICO DO TITULAR

Certifico que a presente fotocópia está idêntica ao original Art. 7º inciso V da Lei nº. 8.935/2006 (Dou. Fa. 10/09/2011)

**AUTENT044402P8JWM7B03X5B7E63**

Data/Hora 10/09/2021 15:50:24 VALOR R\$ **6,00**

Ano Maria Aves de Andrade - Esc. Aut

consulte o selo em <https://cidadao.portaiseloam.com.br>

REPÚBLICA FEDERATIVA DO BRASIL  
 MINISTÉRIO DAS CIDADES  
 DEPARTAMENTO NACIONAL DE TRÂNSITO  
 CARTEIRA NACIONAL DE HABILITAÇÃO

NOME: **FLAVIA DECARIS ROLIM**

DOC. IDENTIDADE / ÓRG. EMISSOR / UF: **24904988 - SSP AM**

CPF: **011.333.972-04** DATA NASCIMENTO: **04/03/1995**

FIELIAÇÃO: **OLAVO JOAQUIM FERNANLO DE CAMPOS ROLIM**  
**CLAUDETE DECARIS**

PERMISSÃO: **E** ACC: **E** CAT. HAB: **E**

Nº REGISTRO: **06094808497** VALIDADE: **25/11/2023** 1ª HABILITAÇÃO: **12/06/2014**

OBSERVAÇÕES:

*Flavia Decaris Rolim*

LOCAL: **MANAUS, AM** DATA EMISSÃO: **27/11/2018**

DIRETOR PRESIDENTE: **24053518404**  
 ASSINATURA DO EMISSOR: **AM029046904**

**AMAZONAS**

VÁLIDA EM TODO O TERRITÓRIO NACIONAL 1752001690

PROIBIDO PLASTIFICAR 1752001690

CARTÓRIO CARLOS ROCHA - SEGUNDO TABELIONATO | Carlos Gomes da Rocha - Tabela  
 Av. Noel Nutre, 81 9-3-4 - Cidade Nova - CEP: 67090-000 - Manaus/AM - Fone: (92) 3645-3040 / 35-45-1182 / 37-47

**AUTENTICAÇÃO** SELO ELETRÔNICO 9013-AM

Certifico que a presente fotocópia está idêntica ao original Art 7º, inciso V, da Lei nº 8.935/2004.

**AUTENT044402F80K5Q25ZHIOMG43**  
 Data/Hora: 10/09/2021 16:50:24 VALOR R\$: **8,00**  
 Ana Mara Alves de Andrade - Esc. Aut.

consulte o selo em <https://cidades.portaiseloam.com.br>

2021



**AMAZONAS ENERGIA S.A.**

AV 7 DE SETEMBRO, 2414  
 CACHOEIRINHA - MANAUS - AM - CEP: 69.005-141  
 CNPJ: 02.341.467/0001-20 IE: 42156092

Atendimento: 0800 701 3001 [www.amazonasenergia.com](http://www.amazonasenergia.com)

Ouvidoria: 0800 095 1247 (08 às 18h/Dias úteis)

A Tarifa Social de Energia Elétrica - TSEE foi criada pela Lei nº 10.438, 26 de abril de 2002  
 Nota Fiscal / Conta de Energia Elétrica - Série U - Nº 53790017  
 Regime especial de impressão autorizado pela Sec. de Fazenda  
**CLAUDETE DECARIS**  
 AV CEL SAVIO BELOTA, 40 QD-1  
 NOVO ALEIXO -  
 ZONA NORTE - CEP 69.099-096 - MANAUS - AM

Para contato com a empresa,  
 informe este número

Código Único  
**0379078-9**

Agência Nacional de Energia Elétrica - ANEEL : Fone 167 - Ligação Gratuita de telefones fixos e tarifada na origem para telefones celulares

Emissão	Data Leitura Anterior	Data Leitura Atual	Data Próxima Leitura	Dias de Consumo	Apresentação	Mês Faturado
13/01/2022	17/12/2021	14/01/2022	14/02/2022	28	14/01/2022	01/2022
Cod. Fat.	Classe/Subclasse	Ligação	Poste	Forma Faturamento	Motivo FD	Número FD
3.1.3.2	Comercial Normal	Bifásica	F 15 01 448	Normal		
Consumo	Medidor	Leit. Atual	Leit. Anterior	Constante Fatur. NPL	Cons. Medido	Cons. Faturado
	10703085	9688	9626	1,00000 5	62	62

Histórico	kWh	Composição da Tarifa	Valor
12/2021	71	Distribuição	18,58
11/2021	68	Energia	17,42
10/2021	67	Transmissão	3,13
09/2021	63	Encargos	6,22
08/2021	64	Tributos	19,54
07/2021	69	Receita Irrec.	1,01
06/2021	65	Perdas	12,27
05/2021	67		
04/2021	82		
03/2021	58		
01/2021	71		
12/2020	70		
Média		Pis/Pasep - 0,00	
12 meses	67	Cofins - 0,00	

Itens Faturados	Tar. sem Impostos	Valor
Consumo 62 kWh a 1,260959	0,945720	78,17
Contribuição de Iluminação Pública (COSIP)		12,00
Adicional Bandeira Escassez Hídrica - 8,80		

loterias CAIXA

CAIXA ECONOMICA FEDERAL

QUINA: sorteios de segunda-feira a sábado, às 17h35min

028-623949635-2

28/JAN/2022 HORA DF 17:23:35

LOT. 02.022637-3 TERM 064375

LOCALIDADE: MANAUS

AG. VINCULADA: 2853

COMPROVANTE DE PAGAMENTO

MANAUS ENERGIA S/A

VALOR DO PAGAMENTO: 90,17

836000000007 801700470007

000000003798 078901220083

028-623949635-2

1ª VIA

loterias CAIXA

=> Tensão Contratada - 220V Faixa Adequada - 200 a 231V

=> As informações sobre as condições gerais de fornecimento, tarifas, produtos, serviços prestados e tributos se encontram à disposição dos consumidores, para consulta, nos postos de atendimento e na página da internet desta distribuidora.

Base de Cálculo Aliquota Valor do ICMS Vencimento Valor a Pagar

(\*)

(\*)

(\*)

27/01/2022

R\$90,17

(\*) ICMS, quando aplicável foi recolhido por ST - Substituição Tributária.



EMPRESAS

FATURA DE  
JAN/2022

VENCIMENTO  
14/02/2022

PAGAR (R\$)  
69,89

Emissão em 15/01/2022  
Período de 13/12/2021 a 13/01/2022



CDD CIDADE NOVA AM SS2  
ATACADAO APUI COMERCIO DE MATERIAL DE  
AV CEL SAVIO BELOTA 1926  
NOVO ALEIXO  
69099-096 - MANAUS - AM



AD: 70308384

7213512820 29732 00005041046 30 210122

CONTE COM  
OI MAIS EMPRESAS  
PRA USAR SEU TEMPO  
COM O QUE IMPORTA.

Pra quando quiser 2ª via  
de conta, pedir reparos,  
comprar serviços, mudar  
de plano e muito mais.



BUSQUE O APP OI MAIS EMPRESAS  
NA SUA LOJA DE APLICATIVOS.



SERVIÇOS UTILIZADOS

OI EMPRESA ESPECIAL

69,89

MÓVEL

TOTAL DE MENSALIDADES

69,89

SUBTOTAL

69,89

TOTAL DA SUA FATURA

69,89

ATACADAO APUI COMERCIO DE MATERIAL DE CONSTRUCAO LTDA  
CNPJ: 01.334.638/0001-21  
NÚMERO DO CLIENTE: 2019198762  
NÚMERO DA FATURA: 882384103  
Nº PARA DÉBITO AUTOMÁTICO: 402003332218  
QUANTIDADE DE LINHAS TELEFÔNICAS: 1

PRECISA DE AJUDA?



WWW.OI.COM.BR

Confira outros serviços para sua empresa  
no nosso site.

ENTENDA SEU CONSUMO

O valor da sua fatura nos últimos meses

Jan 2022	69,89
Dez 2021	69,89
Nov 2021	69,89
Out 2021	71,28
Set 2021	69,89
Ago 2021	69,89

Fique atento! Mantenha seus pagamentos em dia e evite: Cobrança de multa de 2% + juros de 1% ao mês pro rata/die. Suspensão dos serviços: Parcial, 15 dias após o envio da 1ª notificação e, com mais 30 dias, Suspensão Total. O Cancelamento e inclusão nos Órgãos de Proteção ao Crédito ocorrem 30 dias após a Suspensão Total. Durante o período de suspensão parcial a sua linha continua apta a receber chamadas e a assinatura será cobrada normalmente, de acordo com os valores contratados.

Acesse [www.oi.com.br/negociacao/](http://www.oi.com.br/negociacao/) e veja todas as dívidas com a Oi em um só lugar.



CLIENTE	FATURA DE	VENCIMENTO	VALOR
ATACADAO APUI COMERCIO DE MATERIAL DE CONSTRUCAO LTDA	JAN/2022	14/02/2022	69,89

DÉBITO AUTOMÁTICO  
402003332218

OI MÓVEL S.A.  
R. Sator Comercial Norte S/N - Ass Norte  
Brasília - DF - CEP: 70739200  
CNPJ: 06.423.893/0001-11  
Inscrição Estadual: 07.441.358/001/92  
Inscrição Municipal:

OI MÓVEL S.A.  
Av. Ephigenio Sales 700 - Adrianópolis  
Manaus - AM - CEP: 69067050  
CNPJ: 06.423.963/0150-62  
Inscrição Estadual: 06.332.002-8  
Inscrição Municipal: 10780502

84620000000-4 69890113201-0 91987620882-9 38410300100-2



TF:10 - V01:46 - M:2201\_OI\_MÓVEL\_GAD\_MODE:RO\_00008\_A0703 - CLASSE: C - MODELO: E - REGRA: S - ORJ: 08384 - FOLHA: 20450



Ministério da Economia  
Secretaria de Governo Digital  
Departamento Nacional de Registro Empresarial e Integração  
Secretaria de Estado de Planejamento, Desenvolvimento, Ciência,  
Tecnologia e Inovação – SEPLANCTI

Nº DO PROTOCOLO (Uso da Junta Comercial)

NIRE (da sede ou filial, quando a sede for em outra UF)

13200541961

Código da Natureza Jurídica

2062

Nº de Matrícula do Agente Auxiliar do Comércio

1 - REQUERIMENTO

ILMO(A). SR.(A) PRESIDENTE DA Junta Comercial do Estado do Amazonas

Nome: ATACADAO APUI COMERCIO DE MATERIAL DE CONSTRUCAO LTDA - EPP

(da Empresa ou do Agente Auxiliar do Comércio)

requer a V.Sª o deferimento do seguinte ato:

Nº FCN/REMP



AME2200193803

Nº DE VIAS	CÓDIGO DO ATO	CÓDIGO DO EVENTO	QTDE	DESCRIÇÃO DO ATO / EVENTO
1	223			BALANCO

MANAUS

Local

18 Abril 2022

Data

Representante Legal da Empresa / Agente Auxiliar do Comércio:

Nome: \_\_\_\_\_

Assinatura: \_\_\_\_\_

Telefone de Contato: \_\_\_\_\_

2 - USO DA JUNTA COMERCIAL

DECISÃO SINGULAR

DECISÃO COLEGIADA

Nome(s) Empresarial(ais) igual(ais) ou semelhante(s):

SIM

SIM

Processo em Ordem À decisão

\_\_\_\_\_/\_\_\_\_\_/\_\_\_\_\_  
Data

NÃO \_\_\_\_/\_\_\_\_/\_\_\_\_\_  
Data

Responsável

NÃO \_\_\_\_/\_\_\_\_/\_\_\_\_\_  
Data

Responsável

\_\_\_\_\_  
Responsável

DECISÃO SINGULAR

Processo em exigência. (Vide despacho em folha anexa)

Processo deferido. Publique-se e archive-se.

Processo indeferido. Publique-se.

2ª Exigência

3ª Exigência

4ª Exigência

5ª Exigência

\_\_\_\_\_/\_\_\_\_\_/\_\_\_\_\_  
Data

\_\_\_\_\_  
Responsável

DECISÃO COLEGIADA

Processo em exigência. (Vide despacho em folha anexa)

Processo deferido. Publique-se e archive-se.

Processo indeferido. Publique-se.

2ª Exigência

3ª Exigência

4ª Exigência

5ª Exigência

\_\_\_\_\_/\_\_\_\_\_/\_\_\_\_\_  
Data

Vogal

Vogal

Vogal

Presidente da \_\_\_\_\_ Turma

OBSERVAÇÕES



Junta Comercial do Estado do Amazonas

Certifico registro sob o nº 1191869 em 19/04/2022 da Empresa ATACADAO APUI COMERCIO DE MATERIAL DE CONSTRUCAO LTDA - EPP, CNPJ 01334638000121 e protocolo 220188009 - 18/04/2022. Autenticação: F35360A21436FCAEF76ACC24A53DF81CBFCF1379. Lycia Fabíola Santos de Andrade - Secretário-Geral. Para validar este documento, acesse <http://www.jucea.am.gov.br> e informe nº do protocolo 22/018.800-9 e o código de segurança liVQ Esta cópia foi autenticada digitalmente e assinada em 22/04/2022 por Lycia Fabíola Santos de Andrade – Secretário-Geral.



# JUNTA COMERCIAL DO ESTADO DO AMAZONAS

## Registro Digital

### Capa de Processo

Identificação do Processo		
Número do Protocolo	Número do Processo Módulo Integrador	Data
22/018.800-9	AME2200193803	18/04/2022

Identificação do(s) Assinante(s)		
CPF	Nome	Data Assinatura
249.190.202-87	CLAUDETE DECARIS	18/04/2022

Assinado utilizando o(s) seguinte(s) selo(s) do   
Selo Ouro - Certificado Digital, Selo Prata - Banco do Brasil - Internet Banking, Selo Prata - Biometria Facial, Selo Prata - Cadastro via Internet Banking

345.866.952-34	JOSETE CAVALCANTE MONTEIRO DA SILVA	18/04/2022
----------------	-------------------------------------	------------

Assinado utilizando o(s) seguinte(s) selo(s) do   
Selo Ouro - Certificado Digital

Junta Comercial do Estado do Amazonas

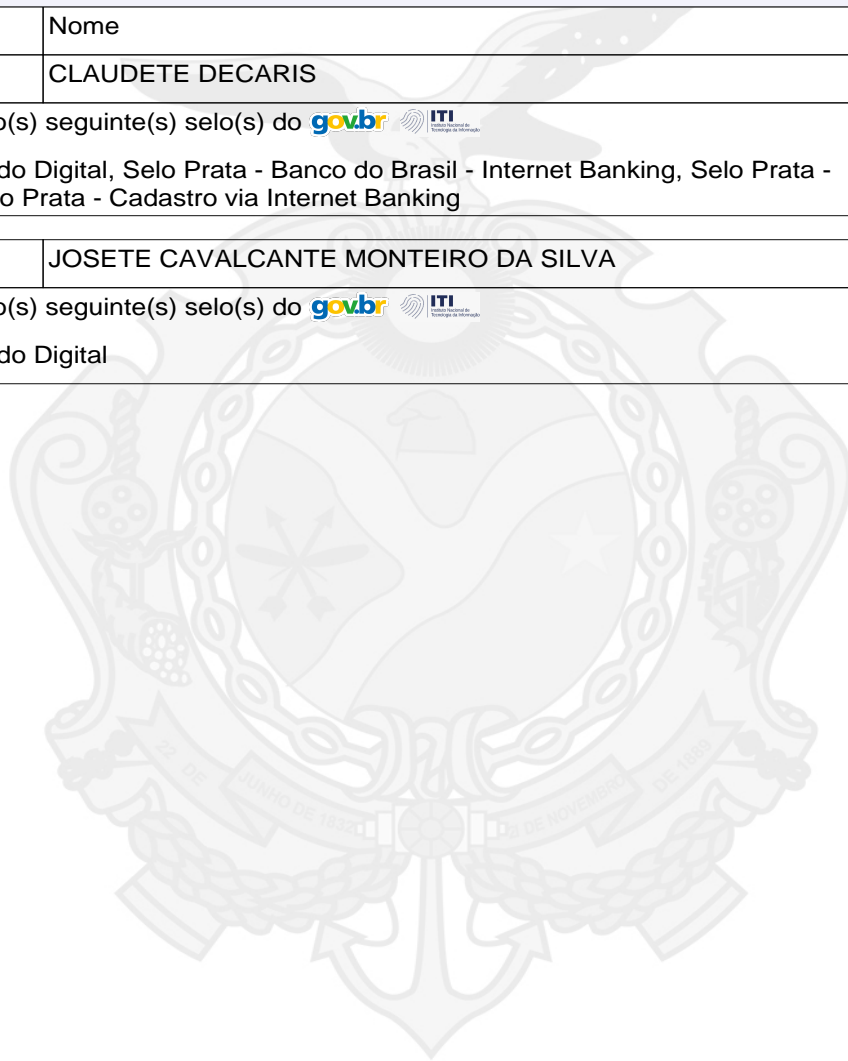

Junta Comercial do Estado do Amazonas

Certifico registro sob o nº 1191869 em 19/04/2022 da Empresa ATACADAO APUÍ COMERCIO DE MATERIAL DE CONSTRUCAO LTDA - EPP, CNPJ 01334638000121 e protocolo 220188009 - 18/04/2022. Autenticação: F35360A21436FCAEF76ACC24A53DF81CBFCF1379. Lycia Fabíola Santos de Andrade - Secretário-Geral. Para validar este documento, acesse <http://www.jucea.am.gov.br> e informe nº do protocolo 22/018.800-9 e o código de segurança liVQ Esta cópia foi autenticada digitalmente e assinada em 22/04/2022 por Lycia Fabíola Santos de Andrade – Secretário-Geral.

## ATACADÃO APUÍ COM DE MATERIAL DE CONSTRUÇÃO LTDA EPP

Av Cel Savio Belota, 1926 Novo Aleixo, Manaus - AM - CEP: 69.099-096

11/04/2022 15:11:28

CNPJ: 01.334.638/0001-21 Registro: 1320054196-1 (29/07/1996)

Folha 1 de 2

## Balço Patrimonial

### Encerrado no período de 31 de Dezembro de 2021

ATIVO		
ATIVO CIRCULANTE		
DISPONIVEL		
CAIXA GERAL		11.571,30 D
APLICAÇÕES DE LIQUIDEZ IMEDIATA		15.131,51 D
	-----	26.702,81 D
REALIZAVEL A CURTO PRAZO		
CLIENTES NACIONAIS		502.356,30 D
IMPOSTOS A RECUPERAR		120.011,23 D
ESTOQUES		3.936.283,09 D
	-----	4.558.650,62 D
	-----	4.585.353,43 D
ATIVO NÃO CIRCULANTE		
IMOBILIZADO		
EDIFICAÇÕES		649.036,07 D
MOVEIS E UTENSILIOS		230,00 D
VEICULOS		435.886,84 D
MAQUINAS E EQUIPAMENTOS		23.579,73 D
BENFEITÓRIAS E INSTALAÇÕES		7.200,00 D
EQUIPAMENTOS DE INFORMÁTICA		11.291,19 D
IMOBILIZAÇÃO EM ANDAMENTO		82.804,87 D
(-) DEPRECIACOES ACUMULADAS		560.445,38 C
	-----	649.583,32 D
	-----	649.583,32 D
Total Geral do Ativo		5.234.936,75 D
PASSIVO		
PASSIVO CIRCULANTE		
EFETIVAS		
FORNECEDORES NACIONAIS		277.858,51 C
OBRIGAÇÕES TRABALHISTAS		9.607,07 C
OBRIGAÇÕES TRIBUTARIAS		113.818,42 C
EMPRESTIMOS E FINANCIAMENTOS CURTO PRAZO		146.569,25 C
	-----	547.853,25 C
PROVISÕES		
PROVISÃO DE FÉRIAS E 13 SALÁRIO		2.953,33 C
	-----	2.953,33 C
	-----	550.806,58 C
PASSIVO NÃO CIRCULANTE		
OBRIGAÇÕES EXIGÍVEL A LONGO PRAZO		
EMPRESTIMOS E FINANCIAMENTO EXIGÍVEL A LONGO F		335.777,20 C
	-----	335.777,20 C
	-----	335.777,20 C
PATRIMONIO LIQUIDO		
CAPITAL SOCIAL		
INTEGRALIZADO		150.000,00 C
	-----	150.000,00 C
LUCROS OU PREJUIZOS ACUMULADOS		
LUCROS OU PREJUIZOS ACUMULADOS		4.198.352,97 C
	-----	4.198.352,97 C
	-----	4.348.352,97 C
Total Geral do Passivo		5.234.936,75 C

Reconhecemos a exatidão do presente Balço Patrimonial somando no Ativo e no Passivo CINCO MILHÕES, DUZENTOS E TRINTA E QUATRO MIL, NOVECENTOS E TRINTA E SEIS REAIS E SETENTA E CINCO CENTAVOS de acordo com a documentação fornecida pela empresa.

MANAUS, 31 de Dezembro de 2021



Junta Comercial do Estado do Amazonas

Certifico registro sob o nº 1191869 em 19/04/2022 da Empresa ATACADAO APUÍ COMERCIO DE MATERIAL DE CONSTRUCAO LTDA - EPP, CNPJ 01334638000121 e protocolo 220188009 - 18/04/2022. Autenticação: F35360A21436FCAEF76ACC24A53DF81CBFCF1379. Lylcia Fabíola Santos de Andrade - Secretário-Geral. Para validar este documento, acesse <http://www.jucea.am.gov.br> e informe nº do protocolo 22/018.800-9 e o código de segurança liVQ Esta cópia foi autenticada digitalmente e assinada em 22/04/2022 por Lylcia Fabíola Santos de Andrade – Secretário-Geral.

LYLCIA FABIOLA SANTOS DE ANDRADE  
SECRETARIA GERAL

pág. 3/16

## Balanco Patrimonial

### Encerrado no período de 31 de Dezembro de 2021

---

CLAUDETE DECARIS  
SOCIA ADMINISTRADORA - CPF: 249.190.202-87

---

JOSETE CAVALCANTE MONTEIRO DA SILVA  
Contador - CRC - AM010809/O-0  
CPF : 345.866.952-34



Junta Comercial do Estado do Amazonas

Certifico registro sob o nº 1191869 em 19/04/2022 da Empresa ATACADAO APUÍ COMERCIO DE MATERIAL DE CONSTRUCAO LTDA - EPP, CNPJ 01334638000121 e protocolo 220188009 - 18/04/2022. Autenticação: F35360A21436FCAEF76ACC24A53DF81CBFCF1379. Lycia Fabíola Santos de Andrade - Secretário-Geral. Para validar este documento, acesse <http://www.jucea.am.gov.br> e informe nº do protocolo 22/018.800-9 e o código de segurança liVQ Esta cópia foi autenticada digitalmente e assinada em 22/04/2022 por Lycia Fabíola Santos de Andrade – Secretário-Geral.

## ATACADÃO APUÍ COM DE MATERIAL DE CONSTRUÇÃO LTDA EPP

11/04/2022 15:12:05

CNPJ: 01.334.638/0001-21 Registro: 1320054196-1 (29/07/1996)

Folha 3 de 4

## Demonstração do Resultado

### Encerrado em 31 de Dezembro de 2021

RECEITA BRUTA DE VENDA E PRESTAÇÃO DE SERV			
REVENDE DE MERCADORIAS	7.768.128,28C		7.768.128,28C
(-) DEDUÇÕES DE RECEITAS			
DEVOLUÇÃO DE VENDA DE MERCADORIA	20.753,60D		
DESCONTOS CONCEDIDOS SOBRE VENDA DE MERC	674.836,95D		
ICMS S/VENDAS	354.918,22D		
PIS /VENDAS	1.971,07D		
COFINS S/VENDAS	16.334,30D		
			1.068.814,14D
CUSTOS			
CUSTOS DA MERCADORIAS VENDIDAS	2.806.805,20D		2.806.805,20D
RECEITA OPERACIONAL LÍQUIDA			3.892.508,94C
LUCRO OPERACIONAL BRUTO			3.892.508,94C
DESPESAS COM PESSOAL			
PRÓ LABORE	30.500,00D		
SALÁRIOS E ORDENADOS	93.019,46D		
HORAS EXTRAS	5.788,81D		
ADICIONAL NOTURNO	699,87D		
GRATIFICAÇÕES	1.100,00D		
VALE TRANSPORTE	1.829,35D		
FÉRIAS	12.617,82D		
13 SALÁRIO	9.606,45D		
INSS	48.157,43D		
FGTS	9.697,29D		
AVISO PREVIO	3.270,39D		
DSR REPOUSO REMUNERADO	760,84D		
IMPOSTO DE RENDA RETIDO NA FONTE	2.332,28D		
HORAS EXTRAS 100%	647,11D		
QUEBRA DE CAIXA	1.289,16D		
			221.316,26D
DESPESAS GERAIS			
SEGURO BANCO DO BRASIL EMPRESA	5.744,58D		
PUBLICIDADE E PROPAGANDA	2.100,00D		
SERVIÇOS PRESTADOS POR PJ	17.467,11D		
MANUTENÇÃO E CONSERVAÇÃO DE VEICULOS	36.404,11D		
MATERIAL DE INFORMÁTICA	1.068,80D		
MATERIAL DE ESCRITÓRIO	650,00D		
MATERIAIS DE USO E CONSUMO DIVERSOS	39.822,01D		
SEGURO DE VEICULOS	176,44D		
IBAMA TAXAS	1.974,10D		
SEGURO CAIXA	5.122,41D		
CARTÃO DE CREDITO EMPRESARIAL DA CAIXA	8.263,60D		
TELEFONE	264,93D		
ENERGIA ELETRICA	42.385,77D		
SUFRAMA	2.292,97D		
TAXA JUCEA	238,57D		
CDL	257,64D		
			164.233,04D
DESPESAS TRIBUTARIAS			
TAXA DE EXPEDIENTE	137,50D		
ICMS	193.086,91D		
FTI- IMPORTAÇÃO E COMERCIALIZAÇÃO	12.345,35D		
TAXA SISCOMEX	1.607,44D		
IPTU	5.640,10D		
			212.817,30D
DESPESAS FINANCEIRAS			
JUROS	16.301,05D		
MULTA	10.971,03D		
TARIFAS BANCARIAS	65.608,26D		
			92.880,34D
DEPRECIACÃO E AMORTIZACAO			
DEPRECIACÃO / AMORTIZACAO - EDIFICAÇÕES	25.961,44D		
DEPRECIACÃO / AMORTIZACAO - MOVEIS E UTENSIL	23,00D		
DEPRECIACÃO / AMORTIZACAO - EMPILHADEIRA HIC	611,82D		
DEPRECIACÃO/ AMORTIZACAO - INSTALAÇÕES	720,00D		
DEPRECIACÃO / AMORTIZACAO - VEICULO - FIAT/STI	7.986,41D		
DEPRECIACÃO /AMORTIZACÃO DOBRADOR DE FECH	2.357,97D		



Junta Comercial do Estado do Amazonas

Certifico registro sob o nº 1191869 em 19/04/2022 da Empresa ATACADAO APUÍ COMERCIO DE MATERIAL DE CONSTRUCAO LTDA - EPP, CNPJ 01334638000121 e protocolo 220188009 - 18/04/2022. Autenticação: F35360A21436FCAEF76ACC24A53DF81CBFCF1379. Lycia Fabíola Santos de Andrade - Secretário-Geral. Para validar este documento, acesse <http://www.jucea.am.gov.br> e informe nº do protocolo 22/018.800-9 e o código de segurança liVQ Esta cópia foi autenticada digitalmente e assinada em 22/04/2022 por Lycia Fabíola Santos de Andrade – Secretário-Geral.

## Demonstração do Resultado

### Encerrado em 31 de Dezembro de 2021

DEPRECIÇÃO VEICULO FIAT /ARGO DRIVE	8.467,54D	
DEPRECIÇÃO /AMORTIZAÇÃO SERVIDOR DELL POV	824,72D	
		46.952,90D
<b>RECEITAS FINANCEIRAS</b>		
DESCONTOS OBTIDOS	168.691,72C	
RECEITA S/APLICAÇÕES FINANCEIRAS	0,64C	
		168.692,36C
<b>IMPOSTO DE RENDA E CONTRIBUIÇÃO SOCIAL</b>		
IMPOSTO DE RENDA TRIMESTRAL	119.415,10D	
CONTRIBUIÇÃO SOCIAL TRIMESTRAL	76.270,51D	
		195.685,61D
LUCRO OPERACIONAL LÍQUIDO		3.127.315,85C
LUCRO LÍQUIDO DO PERÍODO		3.127.315,85C

MANAUS, 31 de Dezembro de 2021

\_\_\_\_\_  
 CLAUDETE DECARIS  
 SOCIA ADMINISTRADORA - CPF: 249.190.202-87

\_\_\_\_\_  
 JOSETE CAVALCANTE MONTEIRO DA SILVA  
 Contador - CRC - AM010809/O-0  
 CPF : 345.866.952-34



Junta Comercial do Estado do Amazonas

Certifico registro sob o nº 1191869 em 19/04/2022 da Empresa ATACADAO APUÍ COMERCIO DE MATERIAL DE CONSTRUCAO LTDA - EPP, CNPJ 01334638000121 e protocolo 220188009 - 18/04/2022. Autenticação: F35360A21436FCAEF76ACC24A53DF81CBFCF1379. Lycia Fabíola Santos de Andrade - Secretário-Geral. Para validar este documento, acesse <http://www.jucea.am.gov.br> e informe nº do protocolo 22/018.800-9 e o código de segurança liVQ Esta cópia foi autenticada digitalmente e assinada em 22/04/2022 por Lycia Fabíola Santos de Andrade – Secretário-Geral.

**ATACADÃO APUI COMÉRCIO DE MATERIAL DE CONSTRUÇÃO  
LTDA -EPP**

CNPJ: 01.334.638/0001-21 NIRE: 13200541961

Notas explicativas às demonstrações contábeis em 31 de dezembro de 2021

**1. CONTEXTO OPERACIONAL**

ATACADÃO APUI COMÉRCIO DE MATERIAL DE CONSTRUÇÃO LTDA -EPP, com sede na AV Cel Savio Belota ( 512 a 99998) CEP 69099-096, Bairro Novo Aleixo no Município de Manaus/AM, com registro na JUNTA COMERCIAL DO ESTADO DO AMAZONAS –JUCEA –AM, NIRE 13200541961 do dia 18/07/1996, tendo como objeto:  
CNAE 4744-0/99 Comércio varejista de materiais de construção em geral.

CNAE 4744-0/02 Comércio varejista de madeira e artefatos.

CNAE 4744-0/04 Comércio varejista de cal, areia, pedra britada, tijolos e telhas.

CNAE 4741-5/00 Comércio varejista de tinta e materiais para pintura.

CNAE 4744-0/01 Comércio varejista de ferragens e ferramentas.

CNAE 4744-0/03 Comércio varejista de materiais hidráulicos.

CNAE 4742-3/00 Comércio varejista de material elétrico.

CNAE 4754-7/03 Comércio varejista de artigos de iluminação.

CNAE 4782-2/01 Comércio varejista de calçados.

CNAE 4789-0/99 Comércio varejista de outros produtos não especificados anteriormente.

CNAE 4744-0/05 Comércio varejista de materiais de construção não especificados anteriormente

**CLAUDETE DECARIS**  
SOCIA ADMINISTRADORA  
CPF 249.190.202-87

**JOSETE CAVALCANTE MONTEIRO DA SILVA**  
CPF: 345.866.952-34  
CONTADORA CRC/AM010809/O-0



Junta Comercial do Estado do Amazonas

Certifico registro sob o nº 1191869 em 19/04/2022 da Empresa ATACADAO APUI COMERCIO DE MATERIAL DE CONSTRUCAO LTDA - EPP, CNPJ 01334638000121 e protocolo 220188009 - 18/04/2022. Autenticação: F35360A21436FCAEF76ACC24A53DF81CBFCF1379. Lycia Fabíola Santos de Andrade - Secretário-Geral. Para validar este documento, acesse <http://www.jucea.am.gov.br> e informe nº do protocolo 22/018.800-9 e o código de segurança liVQ Esta cópia foi autenticada digitalmente e assinada em 22/04/2022 por Lycia Fabíola Santos de Andrade – Secretário-Geral.

## **2. POLÍTICA ADOTADA**

As demonstrações contábeis encerradas em 31 de dezembro de 2021, aqui compreendidos: Balanço patrimonial e demonstração do resultado foram elaborados a partir das diretrizes contábeis e dos preceitos da legislação comercial, lei nº 10.406/2002 e demais legislação aplicáveis e aos princípios contábeis.

## **3. APRESENTAÇÃO DAS DEMONSTRAÇÕES CONTÁBEIS**

A empresa declara que as demonstrações contábeis, foram elaboradas em consonância com os ditames do ITG1000, expedida pelo Conselho Federal de Contabilidade através da resolução 1.255/2009.

## **4. PRINCIPAIS PRÁTICAS CONTÁBEIS**

As principais práticas contábeis na elaboração das demonstrações contábeis levam em conta as características qualitativas e quantitativas conforme determina a NBC TG 1000:

Compreensibilidade, competência, relevância, materialidade, confiabilidade, primazia da essência sobre a forma, prudência, integralidade, comparabilidade e tempestividade.

### **4.1 CAIXA E EQUIVALENTES DE CAIXA**

Correspondem aos valores de caixa, depósitos bancários de livre movimentação e investimentos temporários que possam ser sacados a qualquer momento com riscos insignificativos de alterações de valor.

### **4.2 TRIBUTAÇÃO**

A empresa tem a forma de tributação pelo LUCRO PRESUMIDO e enquadrada como EMPRESA DE PEQUENO PORTE – EPP.

**CLAUDETE DECARIS**  
SOCIA ADMINISTRADORA  
CPF 249.190.202-87

**JOSETE CAVALCANTE MONTEIRO DA SILVA**  
CPF: 345.866.952-34  
CONTADORA CRC/AM010809/O-0



## 5. IMOBILIZADO

Edificações	R\$ 649.036,07
Moveis e utensílios	R\$ 230,00
Veículos	R\$ 435.886,84
Maquinas e equipamentos	R\$ 23.579,73
Benfeitoria e instalações	R\$ 7.200,00
Equipamento de informática	R\$ 11.291,19
Imobilizado em andamento	R\$ 82.804,87
<b>(-) depreciação acumulada</b>	<b>R\$ 560.445,38</b>
Total	R\$ 649.583,32

## 6. RESPONSABILIDADES E CONTINGÊNCIAS

Não há passivo contingente registrado contabilmente, tendo em vista que o administrador da empresa, escudado em opinião de seu consultor e advogado, não aponta contingências de qualquer natureza.

## 7. CAPITAL SOCIAL

O capital social é de R\$ 150.000,00 (cento e cinquenta mil reais) totalmente integralizado e distribuído da seguinte forma ao sócio.

### CLAUDETE DECARIS

Com 105.000 (cento e cinco mil) quotas no valor de R\$ 105.000,00 (cento e cinco mil reais)

### FLAVIA DECARIS ROLIM

Com 45.000 (quarenta e cinco mil) quotas no valor de R\$ 45.000,00 (quarenta e cinco mil reais)

Total \_\_\_\_\_ R\$ 150.000,00 (cento e cinquenta mil reais)

**8. LUCRO ACUMULADO R\$ 4.348.352,97** (Quatro Milhões trezentos e quarenta e oito mil trezentos e cinquenta e dois reais e noventa e sete centavos).

## 9. DAS VENDAS

A empresa tem como a pratica o recebimento de vendas à vista e prazo 30 dias após a emissão da nota fiscal a empresa adota o método de vendas no próprio estabelecimento.

**CLAUDETE DECARIS**  
SOCIA ADMINISTRADORA  
CPF 249.190.202-87

**JOSETE CAVALCANTE MONTEIRO DA SILVA**  
CPF: 345.866.952-34  
CONTADORA CRC/AM010809/O-0



## 10. EVENTO SUBSEQUENTE

O administrador declara a inexistência de fatos ocorridos subsequentemente á data de encerramento do exercício que venham a ter efeito relevante sobre a situação patrimonial ou financeira da empresa ou que possam provocar efeitos sobre resultados futuros.

Manaus 31 de dezembro de 2021

**CLAUDETE DECARIS**  
SOCIA ADMINISTRADORA  
CPF 249.190.202-87

**JOSETE CAVALCANTE MONTEIRO DA SILVA**  
CPF: 345.866.952-34  
CONTADORA CRC/AM010809/O-0



Junta Comercial do Estado do Amazonas

Certifico registro sob o nº 1191869 em 19/04/2022 da Empresa ATACADAO APUI COMERCIO DE MATERIAL DE CONSTRUCAO LTDA - EPP, CNPJ 01334638000121 e protocolo 220188009 - 18/04/2022. Autenticação: F35360A21436FCAEF76ACC24A53DF81CBFCF1379. Lycia Fabíola Santos de Andrade - Secretário-Geral. Para validar este documento, acesse <http://www.jucea.am.gov.br> e informe nº do protocolo 22/018.800-9 e o código de segurança liVQ Esta cópia foi autenticada digitalmente e assinada em 22/04/2022 por Lycia Fabíola Santos de Andrade – Secretário-Geral.

**ATACADÃO APUI COM DE MATERIAL DE CONSTRUÇÃO LTDA -EPP**

**CNPJ : 01.334.638/0001-21REGISTRO 1320054196-1**

**ÍNDICE DE LIQUIDEZ DO BALANÇO PATRIMÔNIAL DE DEZEMBRO DE 2021**

**1-ÍNDICE DE LIQUIDEZ GERAL:**

**Ativo Circulante +Realizável a longo prazo**  
**Passivo circulante + Exigível a longo prazo**

$$= \frac{\text{R\$ } 4.585.353,43 + 0}{\text{R\$ } 550.806,58 + 335.777,20}$$
$$= 5,17 \%$$

**2-ÍNDICE DE LIQUIDEZ CORRENTE:**

**Ativo Circulante**  
**Passivo Circulante**

$$= \frac{\text{R\$ } 4.585.353,43}{\text{R\$ } 550.806,58}$$
$$= 8,32 \%$$

**3-ÍNDICE DE LIQUIDEZ SECA:**

**Ativo Circulante (-) estoque**  
**Passivo Circulante**

$$= \frac{\text{R\$ } 4.585.353,43 - 3.936.283,09}{550.806,58}$$
$$= 1,17 \%$$

**4-GRAU DE INDIVIDAMENTO:**

**Passivo Circulante + exigível a longo prazo \*100**  
**Patrimônio Líquido**

$$= \frac{\text{R\$ } 550.806,58 + 335.777,20 * 100}{\text{R\$ } 4.348.352,97}$$
$$= 20,38 \%$$



## 5-PARTICIPAÇÃO DO CAPITAL DE TERCEIROS SOBRE O ATIVO

Passivo Circulante + exigível a logo prazo \*100  
Total do Ativo

=R\$  $\frac{550.806,58 + 335.777,20}{5.234.936,75} * 100$   
= R\$

= **16,93 %**

## 6- COMPOSIÇÃO DO ENDIVIDAMENTO

Passivo Circulante  
Passivo Circulante +exigível I/prazo \*100

= R\$  $\frac{550.806,58}{550.806,58 + 335.777,20} * 100$   
= R\$

= **62 %**

## 7 – IMOBILIZAÇÃO DO INVESTIMENTO TOTAL

Ativo não circulante \*100  
Total do ativo

=R\$  $\frac{649.583,32}{5.234.936,75} * 100$   
=R\$

= **12,40 %**

## 8- IMOBILIZADO DO CAPITAL PROPRIO

Ativo não circulante \*100  
Patrimônio líquido

= R\$  $\frac{649.583,32}{4.348.352,97} * 100$   
= R\$

= **14,93 %**

Manaus 31 de dezembro de 2021

Claudete Decaris  
Sócia Administradora  
CPF : 249.190.202-87

Josete Cavalcante Monteiro da Silva  
Contadora-CRC 010809/O-0 AM  
CPF: 345.866.952-34





## CONSELHO REGIONAL DE CONTABILIDADE - AMAZONAS

### CERTIDÃO DE REGULARIDADE PROFISSIONAL

O **CONSELHO REGIONAL DE CONTABILIDADE - AMAZONAS** CERTIFICA que o profissional identificado no presente documento encontra-se em situação **REGULAR** neste Regional, apto ao exercício da atividade contábil nesta data, de acordo com as suas prerrogativas profissionais, conforme estabelecido no art. 25 e 26 do Decreto-Lei n.º 9.295/46.

Informamos que a presente certidão não quita nem invalida quaisquer débitos ou infrações que, posteriormente, venham a ser apurados contra o titular deste registro, bem como não atesta a regularidade dos trabalhos técnicos elaborados pelo profissional da Contabilidade.



#### CONSELHO REGIONAL DE CONTABILIDADE - AMAZONAS

Certidão n.º: AM/2022/00001501  
Nome: JOSETE CAVALCANTE MONTEIRO DA SILVA CPF: 345.866.952-34  
CRC/UF n.º AM-010809/O Categoria: CONTADOR  
Validade: 17.07.2022  
Finalidade: RELATÓRIO DE AUDITORIA  
Livro: BALANÇO  
Exercício: 2021

Confirme a existência deste documento na página  
<https://www3.cfc.org.br/spwAM/ConsultaCadastral/Principal.aspx>, mediante número de controle a seguir:

CPF : 345.866.952-34 Controle : 5948.7830.9399.1969



Junta Comercial do Estado do Amazonas

Certifico registro sob o nº 1191869 em 19/04/2022 da Empresa ATACADAO APUÍ COMERCIO DE MATERIAL DE CONSTRUCAO LTDA - EPP, CNPJ 01334638000121 e protocolo 220188009 - 18/04/2022. Autenticação: F35360A21436FCAEF76ACC24A53DF81CBFCF1379. Lycia Fabíola Santos de Andrade - Secretário-Geral. Para validar este documento, acesse <http://www.jucea.am.gov.br> e informe nº do protocolo 22/018.800-9 e o código de segurança liVQ Esta cópia foi autenticada digitalmente e assinada em 22/04/2022 por Lycia Fabíola Santos de Andrade – Secretário-Geral.



# JUNTA COMERCIAL DO ESTADO DO AMAZONAS

## Registro Digital

### Documento Principal

Identificação do Processo		
Número do Protocolo	Número do Processo Módulo Integrador	Data
22/018.800-9	AME2200193803	18/04/2022

Identificação do(s) Assinante(s)		
CPF	Nome	Data Assinatura
249.190.202-87	CLAUDETE DECARIS	18/04/2022

Assinado utilizando o(s) seguinte(s) selo(s) do   
Selo Ouro - Certificado Digital, Selo Prata - Banco do Brasil - Internet Banking, Selo Prata - Biometria Facial, Selo Prata - Cadastro via Internet Banking

345.866.952-34	JOSETE CAVALCANTE MONTEIRO DA SILVA	18/04/2022
----------------	-------------------------------------	------------

Assinado utilizando o(s) seguinte(s) selo(s) do   
Selo Ouro - Certificado Digital

Junta Comercial do Estado do Amazonas



Junta Comercial do Estado do Amazonas

Certifico registro sob o nº 1191869 em 19/04/2022 da Empresa ATACADAO APUÍ COMERCIO DE MATERIAL DE CONSTRUCAO LTDA - EPP, CNPJ 01334638000121 e protocolo 220188009 - 18/04/2022. Autenticação: F35360A21436FCAEF76ACC24A53DF81CBFCF1379. Lycia Fabíola Santos de Andrade - Secretário-Geral. Para validar este documento, acesse <http://www.jucea.am.gov.br> e informe nº do protocolo 22/018.800-9 e o código de segurança liVQ Esta cópia foi autenticada digitalmente e assinada em 22/04/2022 por Lycia Fabíola Santos de Andrade – Secretário-Geral.







## TERMO DE AUTENTICAÇÃO - REGISTRO DIGITAL





Certifico que o ato, assinado digitalmente, da empresa ATACADAO APUÍ COMERCIO DE MATERIAL DE CONSTRUCAO LTDA - EPP, de CNPJ 01.334.638/0001-21 e protocolado sob o número 22/018.800-9 em 18/04/2022, encontra-se registrado na Junta Comercial sob o número 1191869, em 19/04/2022. O ato foi deferido eletronicamente pelo examinador Michelly Ferreira de Almeida.

Certifica o registro, a Secretária-Geral, Lycia Fabíola Santos de Andrade. Para sua validação, deverá ser acessado o sítio eletrônico do Portal de Serviços / Validar Documentos (<https://portalservicos.jucea.am.gov.br/Portal/pages/imagemProcesso/viaUnica.jsf>) e informar o número de protocolo e chave de segurança.

### Capa de Processo

Assinante(s)		
CPF	Nome	Data Assinatura
249.190.202-87	CLAUDETE DECARIS	18/04/2022
Assinado utilizando o(s) seguinte(s) selo(s) do  		
Selo Ouro - Certificado Digital, Selo Prata - Banco do Brasil - Internet Banking, Selo Prata - Biometria Facial, Selo Prata - Cadastro via Internet Banking		
345.866.952-34	JOSETE CAVALCANTE MONTEIRO DA SILVA	18/04/2022
Assinado utilizando o(s) seguinte(s) selo(s) do  		
Selo Ouro - Certificado Digital		

### Documento Principal

Assinante(s)		
CPF	Nome	Data Assinatura
249.190.202-87	CLAUDETE DECARIS	18/04/2022
Assinado utilizando o(s) seguinte(s) selo(s) do  		
Selo Ouro - Certificado Digital, Selo Prata - Banco do Brasil - Internet Banking, Selo Prata - Biometria Facial, Selo Prata - Cadastro via Internet Banking		
345.866.952-34	JOSETE CAVALCANTE MONTEIRO DA SILVA	18/04/2022
Assinado utilizando o(s) seguinte(s) selo(s) do  		
Selo Ouro - Certificado Digital		

Data de início dos efeitos do registro (art. 36, Lei 8.934/1994): 19/04/2022



Documento assinado eletronicamente por Michelly Ferreira de Almeida, Servidor(a) Público(a), em 19/04/2022, às 14:14.



A autenticidade desse documento pode ser conferida no [portal de serviços da jucea](https://portalservicos.jucea.am.gov.br) informando o número do protocolo 22/018.800-9.





# JUNTA COMERCIAL DO ESTADO DO AMAZONAS

Registro Digital

O ato foi assinado digitalmente por :

Identificação do(s) Assinante(s)	
CPF	Nome
720.917.462-15	LYCIA FABIOLA SANTOS DE ANDRADE

Junta Comercial do Estado do Amazonas



Manaus. terça-feira, 19 de abril de 2022



Junta Comercial do Estado do Amazonas

Certifico registro sob o nº 1191869 em 19/04/2022 da Empresa ATACADAO APUI COMERCIO DE MATERIAL DE CONSTRUCAO LTDA - EPP, CNPJ 01334638000121 e protocolo 220188009 - 18/04/2022. Autenticação: F35360A21436FCAEF76ACC24A53DF81CBFCF1379. Lylcia Fabíola Santos de Andrade - Secretário-Geral. Para validar este documento, acesse <http://www.jucea.am.gov.br> e informe nº do protocolo 22/018.800-9 e o código de segurança liVQ Esta cópia foi autenticada digitalmente e assinada em 22/04/2022 por Lylcia Fabíola Santos de Andrade – Secretário-Geral.

# ATACADÃO APUI COMÉRCIO DE MATERIAL DE CONSTRUÇÃO LTDA

## DECLARAÇÃO

**ATACADÃO APUI COMÉRCIO DE MATERIAL DE CONSTRUÇÃO LTDA**, sediada na Av Cel Savio Belota (517 ao 99998) nº 1926 Bairro Novo Aleixo, CEP 6909-9096, Inscrito no CNPJ sob nº 01.334.638/0001-21, Vem através desta declara que a empresa está desobrigada da entrega da ECD ESCRITURAÇÃO CONTABIL DIGITAL, a empresa mantém o LIVRO CAIXA conforme o previsto no parágrafo único do art.45 da Lei nº 8.981/95, Considerando que Instrução Normativa RFB nº 1.774, de 22.12.2017, dispensou da obrigatoriedade da escrituração contábil digital (**ECD**) as pessoas jurídicas tributadas com base no **lucro presumido** que não distribuíram, a título de lucro, sem incidência do Imposto sobre a Renda Retido na Fonte (IRRF), parcela de lucros ou dividendos superior ao valor da **base de cálculo** do IRRF diminuída dos impostos e contribuições a que estiver sujeita; por tanto a empresa não faz distribuição de Lucros e nem de dividendos.

Manaus 28 de abril de 2022

Josete Cavalcante Monteiro da Silva  
CRC /AM 010809/O-0





## DECLARAÇÃO NÃO OBRIGATORIEDADE ECD

Em conformidade com o artigo 3º da Instrução Normativa RFB nº 2.003/2021, são obrigados a apresentar a ECD pessoas jurídicas, incluindo as entidades imunes e isentas.

### A regra não se impõe:

I – Às pessoas jurídicas optantes pelo Regime Especial Unificado de Arrecadação de Tributos e Contribuições devidos pelas Microempresas e Empresas de Pequeno Porte, optantes pelo Simples Nacional;

II – Aos órgãos públicos, às autarquias e às fundações públicas;

III – Às pessoas jurídicas inativas;

IV – Às pessoas jurídicas imunes e isentas, que auferiram, no ano-calendário, receitas, doações, incentivos, subvenções, contribuições, auxílios, convênios e ingressos assemelhados, cuja soma

seja inferior a R\$ 4.800.000,00 (quatro milhões e oitocentos mil reais) ou ao valor proporcional ao período a que se refere a escrituração contábil;

V – Às pessoas jurídicas tributadas, com base no lucro presumido, que cumprirem o disposto no

parágrafo único do art. 45 da Lei nº 8.981, de 20 de janeiro de 1995;

A exceção a que se refere o inciso V do § 1º não se aplica às pessoas jurídicas que distribuírem parcela de lucros ou dividendos sem incidência do Imposto sobre a Renda Retido na

Fonte (IRRF) em montante superior ao valor da base de cálculo do imposto sobre a renda apurado, diminuída dos impostos e das contribuições a que estiverem sujeitas.

A Empresa **ATACADÃO APUÍ COMÉRCIO DE MATERIAIS CONSTRUÇÃO LTDA EPP**, inscrita no CNPJ 01.334.638/0001-21, declara que, que, é optante pelo Regime Tributário Lucro

Presumido desde **01.04.2019**, porém, a empresa não fez distribuição de Lucro ou dividendos no

ano de **2020 e 2021**, estando, desta forma, desobrigada ao envio de ECD, considerando que a

Instrução Normativa RFB nº 1.774, de 22.12.2017, dispensou da obrigatoriedade da escrituração

contábil digital (**ECD**) as pessoas jurídicas tributadas com base no **lucro presumido** que não distribuíram, a título de lucro, sem incidência do Imposto sobre a Renda Retido na Fonte (IRRF),

parcela de lucros ou dividendos superior ao valor da **base de cálculo** do IRRF diminuída dos impostos e contribuições a que estiver sujeita.

Manaus, 18 de Maio de 2022.

---

CLAUDETE DECARIS

RG: 7206585 / CPF:249.190.202-97

ATACADÃO APUÍ COMERCIO DE MAT. DE CONSTRUÇÃO LTDA - EPP

CNPJ: 01.334.638/0001-21 Inscrição ESTADUAL: 04.108.992-8 Fone: (92) 9981-3897

Email: licitacaoatacadoapui@gmail.com Endereço: Av. Cel. Sávio Belota nº 1926 – Novo Aleixo CEP 69099-096 – Manaus - AM

**CONSELHO REGIONAL DE CONTABILIDADE DO ESTADO DO AMAZONAS  
CERTIDÃO POSITIVA COM EFEITO NEGATIVO DE DÉBITOS**

**O CONSELHO REGIONAL DE CONTABILIDADE DO ESTADO DO AMAZONAS** certifica que o(a) profissional identificado(a) no presente documento encontra-se em dia com seus débitos perante o CRC.

**IDENTIFICAÇÃO DO REGISTRO**

NOME.....	: JOSETE CAVALCANTE MONTEIRO DA SILVA
REGISTRO.....	: AM-010809/O-0
CATEGORIA.....	: CONTADOR
CPF.....	: ***.866.952-**

A presente CERTIDÃO não quita nem invalida quaisquer débitos ou infrações que posteriormente, venham a ser apurados pelo CRCAM contra o referido registro.

A falsificação deste documento constitui-se em crime previsto no Código Penal Brasileiro, sujeitando o autor à respectiva ação penal.

Emissão: AMAZONAS, 16/05/2022 as 16:33:43.

Válido até: 31/05/2022.

Código de Controle: 8132.7519.8478.6530.

Para verificar a autenticidade deste documento consulte o site do CRCAM.



# REPÚBLICA FEDERATIVA DO BRASIL

## CADASTRO NACIONAL DA PESSOA JURÍDICA

NÚMERO DE INSCRIÇÃO <b>01.334.638/0001-21</b> MATRIZ	<b>COMPROVANTE DE INSCRIÇÃO E DE SITUAÇÃO CADASTRAL</b>	DATA DE ABERTURA <b>29/07/1996</b>
NOME EMPRESARIAL <b>ATACADAO APUI COMERCIO DE MATERIAL DE CONSTRUCAO LTDA</b>		
TÍTULO DO ESTABELECIMENTO (NOME DE FANTASIA) <b>ATACADAO APUI</b>		PORTE <b>EPP</b>
CÓDIGO E DESCRIÇÃO DA ATIVIDADE ECONÔMICA PRINCIPAL <b>47.44-0-99 - Comércio varejista de materiais de construção em geral</b>		
CÓDIGO E DESCRIÇÃO DAS ATIVIDADES ECONÔMICAS SECUNDÁRIAS <b>47.41-5-00 - Comércio varejista de tintas e materiais para pintura</b> <b>47.42-3-00 - Comércio varejista de material elétrico</b> <b>47.44-0-01 - Comércio varejista de ferragens e ferramentas</b> <b>47.44-0-02 - Comércio varejista de madeira e artefatos</b> <b>47.44-0-03 - Comércio varejista de materiais hidráulicos</b> <b>47.44-0-04 - Comércio varejista de cal, areia, pedra britada, tijolos e telhas</b> <b>47.44-0-05 - Comércio varejista de materiais de construção não especificados anteriormente</b> <b>47.54-7-03 - Comércio varejista de artigos de iluminação</b> <b>47.82-2-01 - Comércio varejista de calçados</b>		
CÓDIGO E DESCRIÇÃO DA NATUREZA JURÍDICA <b>206-2 - Sociedade Empresária Limitada</b>		
LOGRADOURO <b>AV CORONEL SAVIO BELOTA (DE 517 AO 99998)</b>	NÚMERO <b>1926</b>	COMPLEMENTO <b>*****</b>
CEP <b>69.099-096</b>	BAIRRO/DISTRITO <b>NOVO ALEIXO</b>	MUNICÍPIO <b>MANAUS</b>
		UF <b>AM</b>
ENDEREÇO ELETRÔNICO <b>atacadoapui@ibest.com.br</b>	TELEFONE <b>(92) 3088-1919</b>	
ENTE FEDERATIVO RESPONSÁVEL (EFR) <b>*****</b>		
SITUAÇÃO CADASTRAL <b>ATIVA</b>	DATA DA SITUAÇÃO CADASTRAL <b>26/11/2004</b>	
MOTIVO DE SITUAÇÃO CADASTRAL		
SITUAÇÃO ESPECIAL <b>*****</b>	DATA DA SITUAÇÃO ESPECIAL <b>*****</b>	

Aprovado pela Instrução Normativa RFB nº 1.863, de 27 de dezembro de 2018.

Emitido no dia **18/05/2022** às **22:20:29** (data e hora de Brasília).

Página: 1/1



GOVERNO DO AMAZONAS  
SECRETARIA DE ESTADO DA FAZENDA  
CADASTRO DE CONTRIBUINTE DO ICMS



### CARTÃO DE INSCRIÇÃO DO CONTRIBUINTE

INSCRIÇÃO	C.N.P.J	VIA
04.108.992-8	01.334.638/0001-21	10

RAZÃO OU DENOMINAÇÃO SOCIAL  
ATACADAO APUI COMERCIO DE MATERIAL DE CONSTRUCAO  
LTDA EPP

NOME FANTASIA  
ATACADAO APUI

REGIME	CADASTRAMENTO	EMISSÃO	VALIDADE
Normal	30/12/1996	10/02/2022	10/02/2024

APRESENTAÇÃO OBRIGATÓRIA NA AQUISIÇÃO DE MERCADORIAS

ENDEREÇO DO ESTABELECIMENTO  
AVE CEL SAVIO BELOTA, NRO 1926,NOVO ALEIXO,MANAUS-AM,  
CEP69.099.096

ATIVIDADE ECONÔMICA NA SEFAZ  
4744-0/99 - Comércio varejista de materiais de construção em geral,  
desde 18/07/1996

OBSERVAÇÃO  
Comércio de Importados com Redução de Alí-quota (Art. 3º, Lei  
Estadual 3.830/2012)

CÓDIGO DE VERIFICAÇÃO



001644509214851



## SINTEGRA/ICMS

### Consulta Pública ao Cadastro de Contribuinte do ICMS do Estado do Amazonas



#### IDENTIFICAÇÃO

C.N.P.J:	01.334.638/0001-21	Inscrição Estadual:	04.108.992-8 EF
Razão Social:	ATACADAO APUI COMERCIO DE MATERIAL DE CONSTRUCAO LTDA EPP		
Tipo de Unidade Auxiliar:			

#### ENDEREÇO

Logradouro:	AVE CEL SAVIO BELOTA		
Número:	1926	Complemento:	
Bairro:	NOVO ALEIXO		
Município:	MANAUS	UF:	AM
CEP:	69099-096	Telefone:	3221-3783

#### INFORMAÇÕES COMPLEMENTARES

CNAE Principal :	4744-0/99- COMÉRCIO VAREJISTA DE MATERIAIS DE CONSTRUÇÃO EM GERAL
CNAE Secundário:	-
Início de Atividades:	18/07/1996
Situação Cadastral Vigente:	Habilitado

**DATA DA CONSULTA:**

**09/01/2020 - 10:26:13**

[Voltar para seleção de contribuinte \(AM\)](#)

[Acessar cadastro de outro Estado](#)



INFORMAÇÕES DO CONTRIBUINTE

Razão Social: **ATACADAO APUI COMERCIO DE MATERIAL DE CONSTRUCAO LTDA - EPP**  
Nome Fantasia:  
Logradouro: **AVENIDA CORONEL SAVIO BELOTA (517 AO 99998)**  
Número: **1926**  
Bairro: **NOVO ALEIXO**

CNPJ: **01.334.638/0001-21**  
Área Ocupada: **60.00**  
Complemento:  
CEP: **69099096**  
Nota: -----

Inscrição Municipal: **7552301**  
Cadastro Imobiliário: **389902**  
Protocolo: **AMP2000214252**  
Data da Expedição: **19/08/2020**

ATIVIDADE(S) EXERCIDA(S) NO LOCAL

CNAE:	Descrição
4741-5/00	Comércio varejista de tintas e materiais para pintura
4744-0/03	Comércio varejista de materiais hidráulicos
4742-3/00	Comércio varejista de material elétrico
4782-2/01	Comércio varejista de calçados
4744-0/01	Comércio varejista de ferragens e ferramentas
4744-0/02	Comércio varejista de madeira e artefatos
4754-7/03	Comércio varejista de artigos de iluminação
4744-0/04	Comércio varejista de cal, areia, pedra britada, tijolos e telhas
<b>4744-0/99</b>	<b>Comércio varejista de materiais de construção em geral</b>
4744-0/05	Comércio varejista de materiais de construção não especificados anteriormente

ATIVIDADE(S) NÃO EXERCIDA(S) NO LOCAL

CNAE:	Descrição
-------	-----------

**OBSERVAÇÕES**

- Este documento é somente o comprovante de sua inscrição fiscal junto a Prefeitura de Manaus.
- O mesmo não representa e nem substitui a obrigatoriedade de obtenção do licenciamento aplicável as suas atividades econômicas, bem como, do Alvará de Localização e Funcionamento.
- Para consultar a autenticidade deste documento acesse o link: <https://portal-slim.manaus.am.gov.br/s/autenticidade/IFLDOAEK>



Scan QR Code



PREFEITURA DE MANAUS  
B.C.M. - BOLETIM DE CADASTRO MERCANTIL



C.M.C.		Razão Social						
7552301		ATACADÃO APUÍ COMERCIO DE MATERIAL DE CONSTRUÇÃO LTDA - EPP						
Razão Social Reduzida			Fantasia			Tipo (E/P)		
						Permanente		
Alvará/TLF	Porte	Pessoa	TVS	ISSQN	Perc.	Vlr Estimado	Estimado até	
Tributável	EPP	Jurídica	NÃO TRIBUTÁVEL	Mensal	0,0000	0,00	/ /	
CNPJ/CPF	I.E. / R.G.	Suspensão	Opt. do Simples	Opt. do SIMEI	Porte Simples Nac.	Autônomo		
01334638000121	041089928	/ /	Não	Não	EPP	Não		
Natureza Jurídica								
27 - SOCIEDADE EMPRESÁRIA LIMITADA								
Abertura	Cad. Prefeitura	Prz. Vigência	Encerramento	Reativação	Processo	Classificação da Atividade		
22/05/2018	22/05/2018	1	/ /	/ /		Comércio		
Situação								
Ativo								
C.R.C.	Nome do Contador			Qtde Func.	Qtde Profis.	Qtd. Instr. Mus.	Cód. Geral	Cad. por Ofício
0	NUBIA REGINA SILVA SANTOS			17	0	0	1036472	
Autônomo		Pagamento	Qtde	Nº Proc. Isenção	Data Processo		N.º Cons. Prof.	
0 -			0					
Nº Conselho Prof:		Nº Processo Isenção		Data Processo		Nº Revisão Cadastral		Revisado
		0		/ /		0		Não
<b>Localização da Empresa</b>								
Matrícula	Inscrição			Quadra	Lote	Área Ocupada		
389902	14502863020200020					60,00		
Bairro	Logradouro			Número	CEP	Telefone		
NOVO ALEIXO	AVENIDA - CORONEL SÁVIO BELOTA			1926	69099096			
Município	Complemento						UF	
MANAUS							AM	
Loteamento				Quadra no Loteamento		Lote no Loteamento		
E-Mail				FAX				
<b>Endereço de Domicílio Fiscal</b>								
Endereço			Número		Bairro			
CORONEL SAVIO BELOTA (517 AO 99998)			1926		NOVO ALEIXO			
Município			Complemento			CEP	UF	
MANAUS						69099096	AM	
E-Mail				Telefone		FAX		
<b>Junta Comercial</b>								
Registro Junta	Última Alteração	Data Última	Emissão	Capital Social		Registro		
13200541961	22/05/2018			0,00				
<b>Atividades Econômicas</b>								
CNA	Descrição Atividade			Tipo Atividade	Tipo PDUAM	Class. Sanitária		
474409900	COMÉRCIO VAREJISTA DE MATERIAIS DE CONSTRUÇÃO EM GERAL			Primário	Tipo 3	0 -		
474150000	COMÉRCIO VAREJISTA DE TINTAS E MATERIAIS PARA PINTURA			Secundário	Tipo 2	0 -		



**PREFEITURA DE MANAUS**  
**B.C.M. - BOLETIM DE CADASTRO MERCANTIL**



474230000	COMÉRCIO VAREJISTA DE MATERIAL ELÉTRICO	Secundário	Tipo 2	0 -
474400400	COMÉRCIO VAREJISTA DE CAL, AREIA, PEDRA BRITADA, TIJOLOS E TELHAS	Secundário	Tipo 3	0 -
475470300	COMÉRCIO VAREJISTA DE ARTIGOS DE ILUMINAÇÃO	Secundário	Tipo 2	0 -
474400200	COMÉRCIO VAREJISTA DE MADEIRA E ARTEFATOS	Secundário	Tipo 3	0 -
478220100	COMÉRCIO VAREJISTA DE CALÇADOS	Secundário	Tipo 1	0 -
474400300	COMÉRCIO VAREJISTA DE MATERIAIS HIDRÁULICOS	Secundário	Tipo 2	0 -
474400500	COMÉRCIO VAREJISTA DE MATERIAIS DE CONSTRUÇÃO NÃO ESPECIFICADOS	Secundário	Tipo 3	0 -
474400100	COMÉRCIO VAREJISTA DE FERRAGENS E FERRAMENTAS	Secundário	Tipo 2	0 -

### Serviços

SERVIÇOS		Tipo Atividade
----------	--	----------------

### Horário de Funcionamento

Segunda a Sexta	Sábado	Domingo
às e das às	às	às

MANAUS, 13 de Janeiro de 2020

\_\_\_\_\_  
DIVISÃO DE CADASTRO MERCANTIL

SEMEF



INFORMAÇÕES DO CONTRIBUINTE

Razão Social: **ATACADAO APUI COMERCIO DE MATERIAL DE CONSTRUCAO LTDA - EPP**

CNPJ: **01.334.638/0001-21**

Nome Fantasia:

Área Ocupada: **60.00**

Logradouro: **AVENIDA CORONEL SAVIO BELOTA (517 AO 99998)**

Complemento:

Número: **1926**

CEP: **69099096**

Bairro: **NOVO ALEIXO**

Nota: -----

Inscrição Municipal:  
**7552301**

Cadastro Imobiliário:  
**389902**

Protocolo:  
**AMP2000214252**

Data da Concessão:  
**02/09/2020**

LISTA DE ATIVIDADES AUTORIZADAS

CNAE:	Descrição
4741-5/00	Comércio varejista de tintas e materiais para pintura
4744-0/03	Comércio varejista de materiais hidráulicos
4742-3/00	Comércio varejista de material elétrico
4782-2/01	Comércio varejista de calçados
4744-0/01	Comércio varejista de ferragens e ferramentas
4744-0/02	Comércio varejista de madeira e artefatos
4754-7/03	Comércio varejista de artigos de iluminação
4744-0/04	Comércio varejista de cal, areia, pedra britada, tijolos e telhas
<b>4744-0/99</b>	<b>Comércio varejista de materiais de construção em geral</b>
4744-0/05	Comércio varejista de materiais de construção não especificados anteriormente

LISTA DE ATIVIDADES NÃO AUTORIZADAS

CNAE:	Descrição
-------	-----------

Observações

- O alvará de Localização e Funcionamento é concedido por meio eletrônico considerando a legislação pertinente, os receptivos licenciamentos e vistorias, quando aplicáveis, e a ciência e responsabilidade do empresário ou responsável legal pela empresa ou sociedade;
- O alvará de Funcionamento tem validade indeterminada;
- Este diploma deve ser fixado em local visível e de fácil acesso;
- Para consultar a autenticidade deste documento acesse o link: <https://portal-slim.manaus.am.gov.br/s/autenticidade/OPEAN5RD>



Scan QR Code



**PREFEITURA DE MANAUS**

**SEMEF**

**DOCUMENTO DE ARRECAÇÃO MUNICIPAL - D.A.M**

Contribuinte				D.A.M.	
ATACADAO APUI COMERCIO DE MATERIAL DE CONSTRUCAO LTDA - EPP				1823378499/2022	
CPF/CNPJ	Matrícula/CMC	Tributos	Referência	Vencimento	Nosso Número
01.334.638/0001-21	7552301	TVF - 2022	Cota Única	05/04/2022	1100000_4135497
Endereço de Localização					
Logradouro: AVENIDA - CORONEL SÁVIO BELOIA			Número: 1926	Cep: 69099096	
Bairro: NOVO ALEIXO		Complemento: ,		Lote: Quadra:	
Data de Abertura: 22/05/2018					
ALVARA - TVF	R\$	158,96	<b>Valor R\$ 143,06</b>		
TSA:	R\$	0,00			
DESCONTO:	R\$	15,90			
<b>Total:</b>	<b>R\$</b>	<b>143,06</b>	Emissão: 25/03/2022 Usuário:CIDADAO		
Autenticação:					

CAIXA ECONOMICA FEDERAL

095-566975834-6

LOT:02.022637-3

Nº BANCO/AGENCIA:104/2853      TERMINAL:064375  
AG. VINCULADA:  
CANAL DE PAGAMENTO:LOTÉRICA  
DATA DO PGTO:05/04/2022      HORÁRIO:15:06:06  
LOCALIDADE:

COMPROVANTE DE PAGAMENTO  
PM DE MANAUS

VALOR:R\$143,06

CÓDIGO DE BARRAS  
81610000016 430625242028  
204051100004 037141354979

AUTENTICAÇÃO  
169071588566975834

095-566975834-6

1ª VIA

## ATESTADO DE CAPACIDADE TÉCNICA

Atestamos para os devidos fins, que a empresa ATACADÃO APUI COM. DE MAT. DE CONSTRUÇÃO, com sede na Av. Cel. Sávio Belota, 1926 - Novo Aleixo, Manaus - AM, 69099-096, inscrita no CNPJ nº 01.334.638/0001-21. Forneceu os materiais abaixo relacionado à CONSTRUTORA ETAM LTDA. Inscrita no CNPJ nº 22.768.840/0001-31, referente ao período de 02/01/2021 a 10/02/2022.

Item	Descrição
01	TELHAS GALVALUME (telha brasilit, alumínio, ferro, galvanizada, de barro, leitosa, transparente, colorida, pvc e plástico, térmica, telha sanduiche)
02	FERRAGENS DIVERSAS (abraçadeiras, acabamento, acionamento, adesivo, aditivo, adesivo, aduela, água raiz, álcool, aerossóis, alavanca, alicate, ancinho, anel, anti corrosivo, arame, araldite, aplicador, arco de serra, arco, areia, argamassa, armação, armador, armário, aro, arruela, arremate, assento, azulejo, bacia batinha, balança, barrilha, balde, bancada, bandeja, barra, barro, batente, branco, bico, bobina, bocal, bolsa, bota, botina, braço, brocas, bucha, cabeceira, cabeçote, cabeça, cabide, cabo, cadeado, caçamba, caixa de luz, caixa d'água, caixa passagem, caixa barramento, caixa descarga, caixa ferramnetas, conjunto ferramentas, cade de luz, caixa de gordura, caixa plástica, caixa de ferro, caixa alumino, chapas, caixa sifonadas, canaletas, campanha, cano, campanha, cantoneiras, cap, carrinho, canil, carneira, carvão, cavadeira, centro distribuido, chapa, chapéu, capacete, chave, chumbador, churrasqueiras, chuveiro, cinta, corda, cloro, combogol, cola, colher, corante, corrente, corrugado, coxim, cuba, cumeeira, curva, desentupidor, detergente, disco, disjuntor, display, dobradiça, ducha, Duratex, eletrodo, eletroduto, engate, enxada, escada, escova, esmeril, espaçador, espátula, compensado, madeirite, esponja, estopa, estrutura, expositor, facão, fechadura, ferrolho, fita, formao, forro, furadeira, porta, ferrolho chato, ferrolho redondo, garrafa, garrafão, gonzo, grampo, graxa, grelha, haste, impermeabilizante, isopor, janela, lamina, lanterna, lavatório, lima, linha, lona, lixa, mala, mangueira, Marreta, martelo, mascara, moto, massa, masseira, mecanisco, mesa, mictório, neutrol, nipel, nível, obsturador, óculos, óleo, pa, painel, parafuso, palha, papeleira, pastilha, pe, pedra, perfil, pia, picareta, pigmento, pino, pincel, piso, pistola, pitao, porcelanato, granito, ponta, ponteira, pontalete, porca, porta, prateleira, prego, prumo, prolongador, pulverizador, purificador, quadro, querosene, rebitador, ralo, ratoeira, rebite, rebolo, redução, refil, registro, regulador, rejunte, removedor, reparo, resina, revestimento, roda, rodapé, rodizio, roldana, rolo, saco, sacola, puxador, serra serrote, sifão, silicone, solda, soleira, soquete, suporte, talhadeira, tambor, tanque, tarjeta, tarraxa, te,





# mlobato

## ENGENHARIA

### ATESTADO DE CAPACIDADE TÉCNICA

Atestamos para os devidos fins, que a empresa ATACADÃO APUÍ COM. DE MAT. DE CONSTRUÇÃO, com sede na Av. Coronel Sávio Belota, n. 1926 - Novo Aleixo, Manaus - AM, 69099-096, inscrita no CNPJ nº 01.334.638/0001-21. Forneceu os materiais abaixo relacionado à **M Lobato Engenharia Ltda.** inscrita no CNPJ nº 24.342.072/0001-85, referente ao período de 01/12/2020 a 14/02/2022.

- 01- TELHAS GALVALUME (telha brasilit, alumínio, ferro, galvanizada, de barro, leitosa, transparente, colorida, pvc e plástico, térmica, telha sanduiche).
- 02- FERRAGENS DIVERSAS (abraçadeiras, acabamento, acionamento, adesivo, aditivo, adesivo, aduela, água raiz, álcool, aerossóis, alavanca, alicate, ancinho, anel, anti corrosivo, arame, araldite, aplicador, arco de serra, arco, areia, argamassa, armação, armador, armário, aro, arruela, arremate, assento, azulejo, bacia banha, balança, barrilha, balde, bancada, bandeja, barra, barro, batente, bianco, bico, bobina, bocal, bolsa, bota, botina, braço, brocas, bucha, cabeceira, cabeçote, cabeça, cabide, cabo, cadeado, caçamba, caixa de luz, caixa d'água, caixa passagem, caixa barramento, caixa descarga, caixa ferramentas, conjunto ferramentas, caixa de luz, caixa de gordura, caixa plástica, caixa de ferro, caixa alumino, chapas, caixa sifonadas, canaletas, campanha, cano, campanha, cantoneiras, cap, carrinho, canil, carneira, carvão, cavadeira, centro distribuição, chapa, chapéu, capacete, chave, chumbador, churrasqueiras, chuveiro, cinta, corda, cloro, cobogó cola, colher, corante, corrente, corrugado, coxim, cuba, cumeeira, curva, desentupidor, detergente, disco, disjuntor, display, dobradiça, ducha, Duratex, eletrodo, eletroduto, engate, enxada, escada, escova, esmeril, espaçador, espátula, compensado, madeirite, esponja, estopa, expositor, facão, fechadura, ferrolho, fita, formão, forro, furadeira, porta, ferrolho chato, ferrolho redondo, garrafa, garrafão, gonzo, grampo, graxa, grelha, haste, impermeabilizante, isopor, janela, lamina, lanterna, lavatório, lima, linha, lona, lixa, mala, mangueira, Marreta, martelo, mascara, moto, massa, maseira, mesa, mictório, neutrol, nipel, nível, óculos, óleo, pá, painel, parafuso, palha, papeleira, pastilha, pedra, perfil, pia, picareta, pigmento, pino, pincel, piso, pistola, pitão, porcelanato, granito, ponta, ponteira, pontalete, porca, porta, prateleira, prego, prumo, prolongador, pulverizador, purificador, quadro, querosene, rebitador, ralo, ratoeira, rebite, rebole, redução, refil, registro, regulador, rejunte, removedor, reparo, resina, revestimento, roda, rodapé, rodizio, roldana, rolo, saco, sacola, puxador, serra serrote, sifão, silicone, solda, soleira, soquete, suporte, talhadeira, tambor, tanque, tarjeta, tarraxa, te, tela, terminal, tesoura, thinner, tijolo, tintas, tomada, torneira, trena, trincha, tubos união, válvula, vaso, vergalhões, verniz, vidro, zarcão, trinco, tranqueta.
- 03- MATERIAIS ELETRICOS (tomadas, tecla, interruptor, plug, pino, cabo, refletor, lâmpadas, led, plafon, Luminárias).
- 04- MATERIAIS HIDRAULICOS (adaptador, joelho, junção, luva, te, tubo, bucha, cap, torneiras).

### **MLobato Engenharia Eireli**

- Comercial: (92) 4104-7316
- E-mail: mlobatoengenhariamao@gmail.com
- Endereço: Av. Jacira Reis, 391, sala 8A, Garden Center, São Jorge, CEP 69.033-008, Manaus/AM



- 05- MATERIAIS BASICOS (barro, aço, vergalhões, chapas, radier, areia, tijolo, bloco, brita, seixo, cimento, argamassa, gesso, cal, etc.)
- 06- FERRAMENTAS (enxadas, picareta, cavadeira, machado, foice, terçado, facão, faca, pá, boca de lobo)
- 07- COMPENSADOS (compensado branco, compensado plastificado, compensado naval, compensado maderit, resinado, mdf, vinil, acm)
- 08- MATERIAIS DE PINTURA TINTAS, RESINAS, VERNIZES, SELADORES, MASSAS.
- 09- MATERIAL ACABAMENTO

Outrossim, os fornecimentos foram executados de acordo com as condições legais previstas, e como tal, cumpriu suas obrigações no que diz respeito ao prazo e qualidade dos produtos, inexistindo assim fatos que desabone sua CAPACIDADE TÉCNICA.

TABELIONATO  
DE NOTAS

M  
RECO

Manaus-AM, 14 de fevereiro de 2022

M Lobato Engenharia Ltda.

Matheus Felipe de Oliveira Lobato

CPF.: 001.136.022-43

Cartório Rabelo - 1º Ofício de Notas de Manaus - Antonino Rabelo (Tabelião)  
Av. Antônio Batista, 439 - Nossa Senhora da Graças - (92) 3631-1234 / 3234-3335 / 98855-1219 - secretaria@cartoriorabelo.com.br

SELO ELETRÔNICO DE FISCALIZAÇÃO DO TJ AM  
Reconheço e dou fé por ~~semelhância~~ a firma de  
**MATHEUS FELIPE DE OLIVEIRA LOBATO** Data/Hora: 15/02/2022  
10:16:11 ESCRIVENTE AUTORIZADO: CARLOS ALBERTO, Coo  
071 FUNETJ: 0,48 FUNDPAM: 0,00 FUNDGE: 0,00 ISS: R\$ 0,16  
FARPAM: 0,16 SELO R\$ 1,30  
REC FIR0041353ZEPGGDDUG4DA81 Valde o  
selo em: [cidadao.portalselobam.com.br](http://cidadao.portalselobam.com.br)



### MLobato Engenharia Eireli

- Comercial: (92) 4104-7316
- E-mail: [mlobatoengenhariamao@gmail.com](mailto:mlobatoengenhariamao@gmail.com)
- Endereço: Av. Jacira Reis, 391, sala 8A, Garden Center, São Jorge, CEP 69.033-008, Manaus/AM





**PREFEITURA DE MANAUS**

SECRETARIA MUNICIPAL DE FINANÇAS, TECNOLOGIA DA INFORMAÇÃO E CONTROLE INTERNO - SEMEF

CND Nº

**99903/2022**

**CERTIDÃO NEGATIVA DE DÉBITOS DE TRIBUTOS MUNICIPAIS**

CONTRIBUINTE : **ATACADAO APUI COMERCIO DE MATERIAL DE CONSTRUCAO LTDA - EPP**  
ENDEREÇO : **CORONEL SAVIO BELOTA (517 AO 99998), Nº: 1926, CEP: 69099096**  
BAIRRO : **NOVO ALEIXO** COMPLEMENTO:  
INSCRIÇÃO MUNICIPAL : **7552301**  
CNPJ/CPF : **01334638000121**

Declara-se para os devidos fins que, em nome do sujeito passivo, **NÃO CONSTAM DÉBITOS** lançados relativo a Tributos Municipais, inscritos ou não em Dívida Ativa, até a presente data.

**05/05/2022**

Tributos

\*\*\*\*\* **NÃO CONSTAM DÉBITOS VENCIDOS** \*\*\*\*\*  
\*\*\*\*\* **NÃO HÁ DÉBITOS VINCENDOS** \*\*\*\*\*

\*\*\*\*\*  
\*\*\*\*\*  
\*\*\*\*\*  
\*\*\*\*\*  
\*\*\*\*\*  
\*\*\*\*\*  
\*\*\*\*\*  
\*\*\*\*\*  
\*\*\*\*\*  
\*\*\*\*\*

Certidão expedida com base no Decreto nº. 7007/2003 c/c Dec. 883/2011

**VÁLIDA ATÉ 03/08/2022**



A FAZENDA MUNICIPAL PODERÁ COBRAR DÍVIDAS POSTERIORMENTE CONSTATADAS, MESMO REFERENTES A PERÍODOS NESTA CERTIDÃO COMPREENDIDOS.

**VALIDAÇÃO**

**CND Nº99903/2022**

Para comprovar a veracidade desta certidão, utilize o QR CODE ou visite o Portal de Informações e Serviços SEMEF ATENDE (<http://semefatende.manaus.am.gov.br/>) e infome a chave de validação **324.A07.204.7B7**. A Certidão emitida abrange todos os cadastros inscritos no Município de Manaus no CNPJ/CPF do contribuinte acima qualificado.  
Cadastrado em: 05/05/2022



**MINISTÉRIO DA FAZENDA**  
**Secretaria da Receita Federal do Brasil**  
**Procuradoria-Geral da Fazenda Nacional**

**CERTIDÃO POSITIVA COM EFEITOS DE NEGATIVA DE DÉBITOS RELATIVOS AOS TRIBUTOS  
FEDERAIS E À DÍVIDA ATIVA DA UNIÃO**

**Nome: ATACADAO APUI COMERCIO DE MATERIAL DE CONSTRUCAO LTDA**  
**CNPJ: 01.334.638/0001-21**

Ressalvado o direito de a Fazenda Nacional cobrar e inscrever quaisquer dívidas de responsabilidade do sujeito passivo acima identificado que vierem a ser apuradas, é certificado que:

1. constam débitos administrados pela Secretaria da Receita Federal do Brasil (RFB) com exigibilidade suspensa nos termos do art. 151 da Lei nº 5.172, de 25 de outubro de 1966 - Código Tributário Nacional (CTN), ou objeto de decisão judicial que determina sua desconsideração para fins de certificação da regularidade fiscal, ou ainda não vencidos; e
2. constam nos sistemas da Procuradoria-Geral da Fazenda Nacional (PGFN) débitos inscritos em Dívida Ativa da União (DAU) com exigibilidade suspensa nos termos do art. 151 do CTN, ou garantidos mediante bens ou direitos, ou com embargos da Fazenda Pública em processos de execução fiscal, ou objeto de decisão judicial que determina sua desconsideração para fins de certificação da regularidade fiscal.

Conforme disposto nos arts. 205 e 206 do CTN, este documento tem os mesmos efeitos da certidão negativa.

Esta certidão é válida para o estabelecimento matriz e suas filiais e, no caso de ente federativo, para todos os órgãos e fundos públicos da administração direta a ele vinculados. Refere-se à situação do sujeito passivo no âmbito da RFB e da PGFN e abrange inclusive as contribuições sociais previstas nas alíneas 'a' a 'd' do parágrafo único do art. 11 da Lei nº 8.212, de 24 de julho de 1991.

A aceitação desta certidão está condicionada à verificação de sua autenticidade na Internet, nos endereços <<http://rfb.gov.br>> ou <<http://www.pgfn.gov.br>>.

Certidão emitida gratuitamente com base na Portaria Conjunta RFB/PGFN nº 1.751, de 2/10/2014.  
Emitida às 11:37:59 do dia 22/03/2022 <hora e data de Brasília>.  
Válida até 18/09/2022.

Código de controle da certidão: **779A.7560.13CD.5A4C**

Qualquer rasura ou emenda invalidará este documento.



Governo do Estado do Amazonas  
Secretaria de Estado da Fazenda  
Secretaria Executiva da Receita  
Departamento de Arrecadação

**Certidão Nº:** 51566732  
**Data:** 05/05/2022  
**Hora:** 22:16:44  
**Válida até:** 04/06/2022

## CERTIDÃO NEGATIVA DE DÉBITOS

**C.N.P.J:** 01.334.638/0001-21 - ATACADAO APUI COMERCIO DE MATERIAL DE CONSTRUCAO LTDA EPP

**Inscrição:** 04.108.992-8 - **Situação:** Ativo

**CNAE:** 4744-0/99 - Comércio varejista de materiais de construção em geral

Resguardando o direito da Fazenda Estadual de cobrar as dívidas que venham a ser apuradas, certifico que de acordo com as buscas procedidas nos livros e registros existentes na Dívida Ativa do Estado do Amazonas, correspondentes aos últimos 05 (cinco) anos, não consta qualquer débito inscrito em nome do interessado acima identificado, até a presente data. Esta CERTIDÃO é a única emitida pela Secretaria de Fazenda, inclui todos os débitos inscritos ou não na Dívida Ativa do Estado.



**PODER JUDICIÁRIO**  
**TRIBUNAL DE JUSTIÇA DO ESTADO DO AMAZONAS**  
Comarca de Manaus

**CERTIDÃO ESTADUAL DE DISTRIBUIÇÃO**  
**FALÊNCIA E RECUPERAÇÃO DE CRÉDITO**

**CERTIDÃO Nº: 006069785**

**FOLHA: 1/1**

A autenticidade desta certidão poderá ser confirmada pela internet no site do Tribunal de Justiça.

Pesquisando os registros de distribuição de feitos no sistema informatizado do Tribunal de Justiça do Estado do Amazonas, no período de 20 anos anteriores a data de 04/05/2022, Certifico NADA CONSTAR em nome de:

**ATACADÃO APUI COMERCIO DE MATERIAS DE CONSTRUÇÃO LTDA, residente na 1926 Avenida Coronel Sávio Belota, , novo aleixo, CEP: 69099-096, Manaus - AM, vinculado ao CNPJ: 01.334.638/0001-21. \*\*\*\*\***

Certidão expedida gratuitamente pela internet, com validade de 30 dias.

Manaus, quinta-feira, 5 de maio de 2022.

**PEDIDO Nº:**

**0006069785**





PODER JUDICIÁRIO  
JUSTIÇA DO TRABALHO

## **CERTIDÃO NEGATIVA DE DÉBITOS TRABALHISTAS**

Nome: ATACADAO APUI COMERCIO DE MATERIAL DE CONSTRUCAO LTDA (MATRIZ E FILIAIS)

CNPJ: 01.334.638/0001-21

Certidão nº: 9282614/2022

Expedição: 22/03/2022, às 23:04:28

Validade: 18/09/2022 - 180 (cento e oitenta) dias, contados da data de sua expedição.

Certifica-se que **ATACADAO APUI COMERCIO DE MATERIAL DE CONSTRUCAO LTDA (MATRIZ E FILIAIS)**, inscrito(a) no CNPJ sob o nº **01.334.638/0001-21**, **NÃO CONSTA** como inadimplente no Banco Nacional de Devedores Trabalhistas.

Certidão emitida com base nos arts. 642-A e 883-A da Consolidação das Leis do Trabalho, acrescentados pelas Leis ns.º 12.440/2011 e 13.467/2017, e no Ato 01/2022 da CGJT, de 21 de janeiro de 2022. Os dados constantes desta Certidão são de responsabilidade dos Tribunais do Trabalho.

No caso de pessoa jurídica, a Certidão atesta a empresa em relação a todos os seus estabelecimentos, agências ou filiais.

A aceitação desta certidão condiciona-se à verificação de sua autenticidade no portal do Tribunal Superior do Trabalho na Internet (<http://www.tst.jus.br>).

Certidão emitida gratuitamente.

### **INFORMAÇÃO IMPORTANTE**

Do Banco Nacional de Devedores Trabalhistas constam os dados necessários à identificação das pessoas naturais e jurídicas inadimplentes perante a Justiça do Trabalho quanto às obrigações estabelecidas em sentença condenatória transitada em julgado ou em acordos judiciais trabalhistas, inclusive no concernente aos recolhimentos previdenciários, a honorários, a custas, a emolumentos ou a recolhimentos determinados em lei; ou decorrentes de execução de acordos firmados perante o Ministério Público do Trabalho, Comissão de Conciliação Prévia ou demais títulos que, por disposição legal, contiver força executiva.

[Voltar](#)[Imprimir](#)

## **Certificado de Regularidade do FGTS - CRF**

**Inscrição:** 01.334.638/0001-21

**Razão Social:** ATACADAO APUI COM DE MATERIAL DE CONSTRUCAO LTDA EPP

**Endereço:** AV CEL SAVIO BELOTA 1926 / NOVO ALEIXO / MANAUS / AM / 69096-000

A Caixa Econômica Federal, no uso da atribuição que lhe confere o Art. 7, da Lei 8.036, de 11 de maio de 1990, certifica que, nesta data, a empresa acima identificada encontra-se em situação regular perante o Fundo de Garantia do Tempo de Serviço - FGTS.

O presente Certificado não servirá de prova contra cobrança de quaisquer débitos referentes a contribuições e/ou encargos devidos, decorrentes das obrigações com o FGTS.

**Validade:** 12/05/2022 a 10/06/2022

**Certificação Número:** 2022051202573100699336

Informação obtida em 18/05/2022 22:14:12

A utilização deste Certificado para os fins previstos em Lei esta condicionada a verificação de autenticidade no site da Caixa:  
**[www.caixa.gov.br](http://www.caixa.gov.br)**



ATACADÃO APUI COMERCIO DE MAT. DE CONSTRUÇÃO LTDA - EPP  
CNPJ: 01.334.638/0001-21 Inscrição ESTADUAL: 04.108.992-8 Fone: (92)3221-3783 /3221-3752  
Endereço: Av. Cel. Sávio Belota nº 1926 – Novo Aleixo CEP 69099-096 – Manaus - AM

Ao  
TRIBUNAL DE JUSTIÇA DO ESTADO DO AMAZONAS  
**EDITAL DE LICITAÇÃO - PE - TJ/AM/SECOP/COLIC**  
**EDITAL DO PREGÃO ELETRÔNICO Nº. 044/2022-TJAM**  
**DATA DE ABERTURA: 30/05/2022 ÀS 10:00 horas (Horário de Brasília)**

**OBJETO:** Contratação de empresa para o fornecimento de água mineral ou potável natural de mesa, sem gás, acondicionada em garrafas descartáveis de 350 (trezentos e cinquenta) ml e garrafões de 20 (vinte) litros, esses fornecidos em REGIME de COMODATO, com serviço de entrega nas unidades do TJAM, apropriada para consumo dos Desembargadores, Magistrados e servidores deste Tribunal, conforme especificações constantes no Termo de Referência deste Edital.

A empresa **Atacadão Apuí Comércio de Materiais de Construção Ltda**, pessoa jurídica de direito privado, inscrita regularmente no CNPJ sob o nº **01.334.638/0001-21**, com sede na **Av Coronel Savio Belota nº 1926 – Novo Aleixo, Manaus/Am**, por intermédio de seu representante legal infra-assinado, para cumprimento das exigências do Edital do processo licitatório em referência declara:

**Modelo de declaração conjunta de cumprimento das condições de habilitação e de inexistência de impedimento legal para licitar ou contratar com a Administração Pública.**

- 1) que está ciente e concorda com as condições contidas no edital e seus anexos, e que cumpre plenamente os requisitos de habilitação definidos no edital;
- 2) que até a presente data inexistem fatos impeditivos para sua habilitação no presente processo licitatório, ciente da obrigatoriedade de declarar ocorrências posteriores;
- 3) que não emprega menor de 18 (dezoito) anos em trabalho noturno, perigoso ou insalubre e não emprega menor de 16 (dezesseis) anos, salvo menor, a partir de 14 (quatorze) anos, na condição de aprendiz, nos termos do inciso XXXIII do art. 7º da Constituição Federal.

Manaus, **29 de Maio de 2022.**

---

CLAUDETE DECARIS  
RG: 7206585 / CPF:249.190.202-97



Ao  
TRIBUNAL DE JUSTIÇA DO ESTADO DO AMAZONAS  
**EDITAL DE LICITAÇÃO - PE - TJ/AM/SECOP/COLIC**  
**EDITAL DO PREGÃO ELETRÔNICO Nº. 044/2022-TJAM**  
**DATA DE ABERTURA: 30/05/2022 ÀS 10:00 horas (Horário de Brasília)**

**OBJETO:** Contratação de empresa para o fornecimento de água mineral ou potável natural de mesa, sem gás, acondicionada em garrafas descartáveis de 350 (trezentos e cinquenta) ml e garrafões de 20 (vinte) litros, esses fornecidos em REGIME de COMODATO, com serviço de entrega nas unidades do TJAM, apropriada para consumo dos Desembargadores, Magistrados e servidores deste Tribunal, conforme especificações constantes no Termo de Referência deste Edital.

## **Declaração de elaboração independente de proposta**

A empresa **Atacadão Apuí Comércio de Materiais de Construção Ltda**, pessoa jurídica de direito privado, inscrita regularmente no CNPJ sob o nº **01.334.638/0001-21**, com sede na **Av Coronel Savio Belota nº 1926 – Novo Aleixo, Manaus/Am, Representante Legal senhor Claudete Decaris veem**, doravante denominado [Licitante/Consórcio], em atendimento ao disposto no edital do Pregão Eletrônico nº. 044/2022, declara, sob as penas da lei, em especial o art. 299 do Código Penal Brasileiro, que:

- a) a proposta anexa foi elaborada de maneira independente [pelo Licitante/Consórcio], e que o conteúdo da proposta anexa não foi, no todo ou em parte, direta ou indiretamente, informado a, discutido com ou recebido de qualquer outro participante potencial ou de fato do Pregão Eletrônico nº. 044/2022, por qualquer meio ou por qualquer pessoa;
- b) a intenção de apresentar a proposta anexa não foi informada a, discutido com ou recebido de qualquer outro participante potencial ou de fato do Pregão Eletrônico nº. 044/2022, por qualquer meio ou por qualquer pessoa;
- c) que não tentou, por qualquer meio ou qualquer pessoa, influir na decisão de qualquer outro participante potencial ou de fato do Pregão Eletrônico nº. 044/2022 quanto a participar ou não da referida licitação;
- d) que o conteúdo da proposta anexa não será, no todo ou em parte, direta ou indiretamente, comunicado a ou discutido com qualquer outro participante potencial ou de fato do Pregão Eletrônico nº. 044/2022 antes da adjudicação do objeto da referida licitação;
- e) que o conteúdo da proposta anexa não foi, no todo ou em parte, direta ou indiretamente, informado a, discutido com ou recebido de qualquer integrante do Tribunal de Justiça do Amazonas antes da abertura oficial das propostas; e
- f) que está plenamente ciente do teor e da extensão desta declaração e que detém plenos poderes e informações para firmá-la.

Manaus, **29 de Maio de 2022.**



Ao  
TRIBUNAL DE JUSTIÇA DO ESTADO DO AMAZONAS  
**EDITAL DE LICITAÇÃO - PE - TJ/AM/SECOP/COLIC**  
**EDITAL DO PREGÃO ELETRÔNICO Nº. 044/2022-TJAM**  
**DATA DE ABERTURA: 30/05/2022 ÀS 10:00 horas (Horário de Brasília)**

**OBJETO:** Contratação de empresa para o fornecimento de água mineral ou potável natural de mesa, sem gás, acondicionada em garrafas descartáveis de 350 (trezentos e cinquenta) ml e garrafões de 20 (vinte) litros, esses fornecidos em REGIME de COMODATO, com serviço de entrega nas unidades do TJAM, apropriada para consumo dos Desembargadores, Magistrados e servidores deste Tribunal, conforme especificações constantes no Termo de Referência deste Edital.

A empresa **Atacadão Apuí Comércio de Materiais de Construção Ltda**, pessoa jurídica de direito privado, inscrita regularmente no CNPJ sob o nº **01.334.638/0001-21**, com sede na **Av Coronel Savio Belota nº 1926 – Novo Aleixo, Manaus/Am**, por intermédio de seu representante legal infra-assinado, para cumprimento das exigências do Edital do processo licitatório em referência declara:

- Declara de que não possui em seu quadro de pessoal e nem utilizará, sob qualquer pretexto, empregados com idade inferior a 18 (dezoito) anos em trabalho noturno, perigoso ou insalubre; nem menores de 16 (dezesseis) anos em qualquer trabalho, salvo na condição de aprendiz, a partir de 14 (quatorze) anos.
- Declara, sob as penas da Lei, de que os documentos e declarações apresentados são fiéis e verdadeiros.
- Declara expressamente que recebeu o edital e todos os documentos que o integram, dispondo de todos os elementos e informações necessários à elaboração da proposta de preços com total e completo conhecimento do objeto da licitação.
- Declara sob as penas da lei, que até a presente data inexistem fatos impeditivos para sua habilitação no presente processo licitatório, ciente da obrigatoriedade de declarar ocorrências posteriores.
- Declara que a empresa proponente não se encontra inadimplente, nem é objeto de qualquer restrição ou notas desabonadoras junto ao cadastro de fornecedores do órgão licitante;
- Declara que os sócios da proponente não são servidores ou dirigentes do órgão licitante, ou responsável pela licitação em cumprimento ao Acórdão N° 409/2015 – TCU - Plenário.;
- Declara a disponibilidade de alvará de funcionamento válido, a fim de que seja resguardada a efetiva execução do objeto licitado.
- Declara sob as penas da Lei, notadamente o compromisso e responsabilidade com a Sustentabilidade Ambiental exigido para habilitação no edital do referido certame licitatório conforme previsto no artigo 5º da IN/SLTI/MPOG 01/2010, respeitando as normas de proteção do meio ambiente.

Manaus, **29 de Maio de 2022.**



ATACADÃO APUI COMERCIO DE MAT. DE CONSTRUÇÃO LTDA - EPP  
CNPJ: 01.334.638/0001-21 Inscrição ESTADUAL: 04.108.992-8 Fone: (92)3221-3783 /3221-3752  
Endereço: Av. Cel. Sávio Belota nº 1926 – Novo Aleixo CEP 69099-096 – Manaus - AM

Ao  
TRIBUNAL DE JUSTIÇA DO ESTADO DO AMAZONAS  
**EDITAL DE LICITAÇÃO - PE - TJ/AM/SECOP/COLIC**  
**EDITAL DO PREGÃO ELETRÔNICO Nº. 044/2022-TJAM**  
**DATA DE ABERTURA: 30/05/2022 ÀS 10:00 horas (Horário de Brasília)**

**OBJETO:** Contratação de empresa para o fornecimento de água mineral ou potável natural de mesa, sem gás, acondicionada em garrafas descartáveis de 350 (trezentos e cinquenta) ml e garrafões de 20 (vinte) litros, esses fornecidos em REGIME de COMODATO, com serviço de entrega nas unidades do TJAM, apropriada para consumo dos Desembargadores, Magistrados e servidores deste Tribunal, conforme especificações constantes no Termo de Referência deste Edital.

A empresa **Atacadão Apuí Comércio de Materiais de Construção Ltda**, pessoa jurídica de direito privado, inscrita regularmente no CNPJ sob o nº **01.334.638/0001-21**, com sede na **Av Coronel Savio Belota nº 1926 – Novo Aleixo, Manaus/Am**, por intermédio de seu representante legal infra-assinado, para cumprimento das exigências do Edital do processo licitatório em referência declara:

## 1 – DADOS DA EMPRESA

RAZÃO SOCIAL: Atacadão Apuí Comércio de Materiais de Construção Ltda  
NOME FANTASIA: Atacadão Apuí Comércio de Materiais de Construção Ltda  
CNPJ: 01.334.638/0001-21  
ENDEREÇO: Av Coronel Savio Belota nº1926 – Novo Aleixo, Manaus/Am  
TEL (92) 99310-0923  
E-MAIL: heliodecari@gmail.com  
NOME P/ CONTATO: Claudete Decaris

## 2 - ASSINATURA DO CONTRATO

**CLAUDETE DECARIS**, nacionalidade Brasileira, estado civil casada, profissão Empresária CPF nº **249.190.202-87**, Cédula de Identidade **7200658-5**, órgão expedidor SSP-AM, residente e domiciliado na cidade de Manaus, Av Coronel Savio Belota nº 1926 – Novo Aleixo, CEP 69099-096, Manaus/AM  
**Qualificação:** Diretora

Manaus, **29 de Maio de 2022.**

---

CLAUDETE DECARIS  
RG: 7206585 / CPF:249.190.202-97



Ao  
TRIBUNAL DE JUSTIÇA DO ESTADO DO AMAZONAS  
**EDITAL DE LICITAÇÃO - PE - TJ/AM/SECOP/COLIC**  
**EDITAL DO PREGÃO ELETRÔNICO Nº. 044/2022-TJAM**  
**DATA DE ABERTURA: 30/05/2022 ÀS 10:00 horas (Horário de Brasília)**

**OBJETO:** Contratação de empresa para o fornecimento de água mineral ou potável natural de mesa, sem gás, acondicionada em garrafas descartáveis de 350 (trezentos e cinquenta) ml e garrafões de 20 (vinte) litros, esses fornecidos em REGIME de COMODATO, com serviço de entrega nas unidades do TJAM, apropriada para consumo dos Desembargadores, Magistrados e servidores deste Tribunal, conforme especificações constantes no Termo de Referência deste Edital.

A empresa **Atacadão Apuí Comércio de Materiais de Construção Ltda**, pessoa jurídica de direito privado, inscrita regularmente no CNPJ sob o nº **01.334.638/0001-21**, com sede na **Av Coronel Savio Belota nº 1926 – Novo Aleixo, Manaus/Am**, por intermédio de seu representante legal infra-assinado, para cumprimento das exigências do Edital do processo licitatório em referência declara:

- Atende aos critérios de qualidade ambiental e sustentabilidade sócio-ambiental, respeitando, no que couber, as normas de proteção do meio ambiente, em conformidade com o art. 6º, da IN 01/2010-SLTI;
- Usa produtos de limpeza e conservação de superfícies e objetos inanimados que obedeçam às classificações e especificações determinadas pela ANVISA;
- Adota medidas para evitar o desperdício de água tratada, conforme instituído no Decreto nº 48.138, de 8 de outubro de 2003;
- Observa a Resolução CONAMA nº 20, de 7 de dezembro de 1994, quanto aos equipamentos de limpeza que gerem ruído no seu funcionamento;
- Fornece aos empregados os equipamentos de segurança que se fizerem necessários, para a execução de serviços;
- Realiza um programa interno de treinamento de seus empregados, nos três primeiros meses de execução contratual, para redução de consumo de energia elétrica, de consumo de água e redução de produção de resíduos sólidos, observadas as normas ambientais vigentes;
- Realiza a separação dos resíduos recicláveis descartados pelos órgãos e entidades da Administração Pública Federal direta, autárquica e fundacional, na fonte geradora, e a sua destinação às associações e cooperativas dos catadores de materiais recicláveis, que será procedida pela coleta seletiva do papel para reciclagem, quando couber, nos termos da IN/MARE nº 6, de 3 de novembro de 1995 e do Decreto nº 5.940, de 25 de outubro de 2006;
- Respeite as Normas Brasileiras – NBR publicadas pela Associação Brasileira de Normas Técnicas sobre resíduos sólidos; e
- Prevê a destinação ambiental adequada das pilhas e baterias usadas ou inservíveis, segundo disposto na Resolução CONAMA nº 257, de 30 de junho de 1999.

Manaus, **29 de Maio de 2022.**



ATACADÃO APUI COMERCIO DE MAT. DE CONSTRUÇÃO LTDA - EPP  
CNPJ: 01.334.638/0001-21 Inscrição ESTADUAL: 04.108.992-8 Fone: (92)3221-3783 /3221-3752  
Endereço: Av. Cel. Sávio Belota nº 1926 – Novo Aleixo CEP 69099-096 – Manaus - AM

Ao  
TRIBUNAL DE JUSTIÇA DO ESTADO DO AMAZONAS  
**EDITAL DE LICITAÇÃO - PE - TJ/AM/SECOP/COLIC**  
**EDITAL DO PREGÃO ELETRÔNICO Nº. 044/2022-TJAM**  
**DATA DE ABERTURA: 30/05/2022 ÀS 10:00 horas (Horário de Brasília)**

**OBJETO:** Contratação de empresa para o fornecimento de água mineral ou potável natural de mesa, sem gás, acondicionada em garrafas descartáveis de 350 (trezentos e cinquenta) ml e garrafões de 20 (vinte) litros, esses fornecidos em REGIME de COMODATO, com serviço de entrega nas unidades do TJAM, apropriada para consumo dos Desembargadores, Magistrados e servidores deste Tribunal, conforme especificações constantes no Termo de Referência deste Edital.

### **DECLARAÇÃO DE ENQUADRAMENTO COMO MICROEMPRESA OU EMPRESA DE PEQUENO PORTE**

A empresa **Atacadão Apuí Comércio de Materiais de Construção Ltda**, pessoa jurídica de direito privado, inscrita regularmente no CNPJ sob o nº **01.334.638/0001-21**, por intermédio de seu representante legal o Sr(a) CLAUDETE DECARIS, portador do RG nº 7206585, e CPF nº 249.190.202-97, **DECLARA** para os devidos fins, sob pena das sanções administrativas e penais cabíveis, que o valor da receita bruta anual da empresa não excedeu, no ano anterior, ao limite fixado no inciso I do art. 3º da Lei Complementar nº 123/06 e suas alterações, e que não se enquadra em qualquer das hipóteses de exclusão relacionadas no §4º do artigo 3º da Lei Complementar nº 123/06 e suas alterações.

Ademais, declara que:

- (x) SIM, está apta e tem interesse em usufruir do tratamento favorecido estabelecido nos artigos 42 ao 49 da referida Lei.
- ( ) NÃO, não tem interesse em usufruir do tratamento favorecido estabelecido nos artigos 42 ao 49 da referida Lei, mesmo que seja microempresa ou empresa de pequeno porte.

Manaus, **29 de Maio de 2022.**

---

CLAUDETE DECARIS  
RG: 7206585 / CPF:249.190.202-97