

[Voltar](#)[Imprimir](#)

Certificado de Regularidade do FGTS - CRF

Inscrição: 29.118.694/0001-48

Razão Social: MAQUINE MANUTENCAO ELETRICA LTDA ME

Endereço: R JAPURA 351 SL 02 / CENTRO / MANAUS / AM / 69025-020

A Caixa Econômica Federal, no uso da atribuição que lhe confere o Art. 7, da Lei 8.036, de 11 de maio de 1990, certifica que, nesta data, a empresa acima identificada encontra-se em situação regular perante o Fundo de Garantia do Tempo de Serviço - FGTS.

O presente Certificado não servirá de prova contra cobrança de quaisquer débitos referentes a contribuições e/ou encargos devidos, decorrentes das obrigações com o FGTS.

Validade: 06/03/2022 a 04/04/2022

Certificação Número: 2022030601251303419233

Informação obtida em 14/03/2022 17:18:35

A utilização deste Certificado para os fins previstos em Lei esta condicionada a verificação de autenticidade no site da Caixa:
www.caixa.gov.br



PREFEITURA DE MANAUS

SECRETARIA MUNICIPAL DE FINANÇAS, TECNOLOGIA DA INFORMAÇÃO E CONTROLE INTERNO - SEMEF

CND Nº

8840/2022

**CERTIDÃO NEGATIVA DE DÉBITOS
DE TRIBUTOS MUNICIPAIS**

CONTRIBUINTE : **MAQUINE MANUTENCAO ELETRICA - EIRELI**
 ENDEREÇO : **RUA RIO TARAUCÁ, Nº: 20, CEP: 69053580**
 BAIRRO : **NOSSA SENHORA DAS GRAÇAS** COMPLEMENTO: **SALA 07 QUADRA53 CONJ VIEIRALVES**
 INSCRIÇÃO MUNICIPAL : **23754601**
 CNPJ/CPF : **29118694000148**

Declara-se para os devidos fins que, em nome do sujeito passivo, **NÃO CONSTAM DÉBITOS** lançados relativo a Tributos Municipais, inscritos ou não em Dívida Ativa, até a presente data.

12/01/2022

Tributos

***** NÃO CONSTAM DÉBITOS VENCIDOS *****
 ***** NÃO HÁ DÉBITOS VINCENDOS *****

Certidão expedida com base no Decreto nº. 7007/2003 c/c Dec. 883/2011

VÁLIDA ATÉ 12/04/2022



A FAZENDA MUNICIPAL PODERÁ COBRAR DÍVIDAS POSTERIORMENTE CONSTATADAS, MESMO REFERENTES A PERÍODOS NESTA CERTIDÃO COMPREENDIDOS.

VALIDAÇÃO

CND Nº8840/2022

Para comprovar a veracidade desta certidão, utilize o QR CODE ou visite o Portal de Informações e Serviços SEMEF ATENDE (<http://semefatende.manaus.am.gov.br/>) e infome a chave de validação **829.961.B89.723**. A Certidão emitida abrange todos os cadastros inscritos no Município de Manaus no CNPJ/CPF do contribuinte acima qualificado.
 Cadastrado em: 12/01/2022



MINISTÉRIO DA FAZENDA
Secretaria da Receita Federal do Brasil
Procuradoria-Geral da Fazenda Nacional

**CERTIDÃO NEGATIVA DE DÉBITOS RELATIVOS AOS TRIBUTOS FEDERAIS E À DÍVIDA
ATIVA DA UNIÃO**

Nome: MAQUINE MANUTENCAO ELETRICA - EIRELI
CNPJ: 29.118.694/0001-48

Ressalvado o direito de a Fazenda Nacional cobrar e inscrever quaisquer dívidas de responsabilidade do sujeito passivo acima identificado que vierem a ser apuradas, é certificado que não constam pendências em seu nome, relativas a créditos tributários administrados pela Secretaria da Receita Federal do Brasil (RFB) e a inscrições em Dívida Ativa da União (DAU) junto à Procuradoria-Geral da Fazenda Nacional (PGFN).

Esta certidão é válida para o estabelecimento matriz e suas filiais e, no caso de ente federativo, para todos os órgãos e fundos públicos da administração direta a ele vinculados. Refere-se à situação do sujeito passivo no âmbito da RFB e da PGFN e abrange inclusive as contribuições sociais previstas nas alíneas 'a' a 'd' do parágrafo único do art. 11 da Lei nº 8.212, de 24 de julho de 1991.

A aceitação desta certidão está condicionada à verificação de sua autenticidade na Internet, nos endereços <<http://rfb.gov.br>> ou <<http://www.pgfn.gov.br>>.

Certidão emitida gratuitamente com base na Portaria Conjunta RFB/PGFN nº 1.751, de 2/10/2014.

Emitida às 17:17:38 do dia 14/03/2022 <hora e data de Brasília>.

Válida até 10/09/2022.

Código de controle da certidão: **C439.C94F.BC98.4EB8**

Qualquer rasura ou emenda invalidará este documento.



Governo do Estado do Amazonas
Secretaria de Estado da Fazenda
Secretaria Executiva da Receita
Departamento de Arrecadação

Certidão Nº: 51478661
Data: 14/03/2022
Hora: 16:20:34
Válida até: 13/04/2022

CERTIDÃO NEGATIVA DE DÉBITOS

C.N.P.J: 29.118.694/0001-48 - MAQUINE MANUTENCAO ELETRICA EIRELI

Inscrição: 05.421.138-7 - **Situação:** Ativo

CNAE: 4742-3/00 - Comércio varejista de material elétrico

Resguardando o direito da Fazenda Estadual de cobrar as dívidas que venham a ser apuradas, certifico que de acordo com as buscas procedidas nos livros e registros existentes na Dívida Ativa do Estado do Amazonas, correspondentes aos últimos 05 (cinco) anos, não consta qualquer débito inscrito em nome do interessado acima identificado, até a presente data. Esta CERTIDÃO é a única emitida pela Secretaria de Fazenda, inclui todos os débitos inscritos ou não na Dívida Ativa do Estado.



Ministério da Economia
Secretaria Especial de Desburocratização, Gestão e Governo Digital
Secretaria de Gestão

Sistema de Cadastramento Unificado de Fornecedores - SICAF

Declaração

Declaramos para os fins previstos na Lei nº 8.666, de 1993, conforme documentação registrada no SICAF, que a situação do fornecedor no momento é a seguinte:

Dados do Fornecedor

CNPJ: 29.118.694/0001-48 DUNS®: 94*****00
Razão Social: MAQUINE MANUTENCAO ELETRICA - EIRELI
Nome Fantasia: MQN ENGENHARIA E SERVICOS TECNICOS
Situação do Fornecedor: Credenciado Data de Vencimento do Cadastro: 20/09/2022
Natureza Jurídica: EMPRESA INDIVIDUAL DE RESPONSABILIDADE LIMITADA (DE NATUREZA EMPRESÁRIA)
MEI: Não
Porte da Empresa: Micro Empresa

Ocorrências e Impedimentos

Ocorrência: Nada Consta
Impedimento de Licitar: Nada Consta

Níveis cadastrados:

I - Credenciamento

II - Habilitação Jurídica

III - Regularidade Fiscal e Trabalhista Federal

Receita Federal e PGFN Validade: 26/05/2022

FGTS Validade: 25/02/2022

Trabalhista (<http://www.tst.jus.br/certidao>) Validade: 16/06/2022

IV - Regularidade Fiscal Estadual/Distrital e Municipal

Receita Estadual/Distrital Validade: 17/02/2022

Receita Municipal Validade: 12/04/2022

VI - Qualificação Econômico-Financeira

Validade: 31/05/2022

Esta declaração é uma simples consulta e não tem efeito legal

Emitido em: 30/01/2022 19:02

CPF: 990.891.572-04 Nome: DIEGO LIMA MAQUINE

Ass: _____

CONTRATO DE CONSTITUIÇÃO DA SOCIEDADE MAQUINÉ MANUTENÇÃO ELÉTRICA LTDA

Pelo presente instrumento particular de constituição os abaixo assinados:

1. DIEGO LIMA MAQUINÉ. Brasileiro, solteiro, empresário, natural de Manaus-AM, nascido em 08/06/1989, portador do RG nº. 17439043 SSP/AM e do CPF nº. 990.891.572-04, residente e domiciliado na Avenida Cosme Ferreira, nº. 2214. Bairro - Coroadó, CEP 69082-230 Manaus/AM e;

2. BRENDA SARAH LIMA MAQUINÉ. Brasileira, solteira, empresária, nascida em 25/06/1992 em Manaus/AM, portador do RG Nº. 23922745 – SSP/AM e do CPF Nº. 005.637.102-09, residente e domiciliado na Avenida Cosme Ferreira, nº. 2214. Bairro - Coroadó, CEP 69082-230 Manaus/AM. Constituem uma sociedade limitada, mediante as seguintes cláusulas:

1ª CLÁUSULA – RAZÃO SOCIAL E ENDEREÇO DA SEDE. A Sociedade girará sob o nome empresarial **MAQUINÉ MANUTENÇÃO ELÉTRICA LTDA**, e terá sede na Rua Japurá, nº. 351, sala 02 Bairro - Centro, CEP 69025020 - Manaus/AM.

2ª CLÁUSULA – CAPITAL SOCIAL. O capital social será de R\$ 50.000,00 (Cinquenta mil reais), dividido em 50.000 (Cinquenta mil) quotas no valor nominal de R\$ 1,00 (Um real) cada quota, integralizadas em moeda corrente do país. Assim distribuído entre os sócios, conforme abaixo:

SÓCIOS	QUOTAS %	VALOR R\$
DIEGO LIMA MAQUINÉ	49.500 - 99%	49.500,00
BRENDA SARAH LIMA MAQUINÉ	500 - 1%	500,00
TOTAL	50.000 - 100%	50.000,00

3ª CLÁUSULA – OBJETIVOS SOCIAIS. Os objetivos sociais serão, conforme abaixo:

- 4221-9/03 – Manutenção de redes de distribuição de energia elétrica;
- 4221-9/05 – Manutenção de estações e redes de telecomunicações;
- 4321-5/00 – Instalação e manutenção elétrica;
- 4322-3/03 – Instalações de sistemas de prevenção contra incêndio;
- 4329-1/03 Instalação, manutenção e reparação de elevadores, escadas e esteiras rolantes;
- 4330-4/99 – Outras obras de acabamento da construção;
- 8299-7/01 – Medição de consumo de energia elétrica, gás e água.



CERTIFICO O REGISTRO EM 22/11/2017 11:13 SOB Nº 13200711505.
PROTOCOLO: 170346854 DE 13/11/2017. CÓDIGO DE VERIFICAÇÃO:
11704481844. NIRE: 13200711505.
MAQUINÉ MANUTENÇÃO ELÉTRICA LTDA ME

Milton Aurélio Rosas Gomes
SECRETÁRIO-GERAL
MANAUS, 22/11/2017
www.empresasuperfacil.am.gov.br

4ª CLÁUSULA – ADMINISTRAÇÃO DA SOCIEDADE. A sociedade será administrada pelo Sócio, **DIEGO LIMA MAQUINÉ**. Com poderes e atribuições de sócio administrador, autorizado ao uso do nome empresarial, vedado, no entanto em atividades estranhas ao interesse social ou assumir obrigações seja em favor de qualquer sócio ou de terceiros, bem como onerar ou alienar bens imóveis da sociedade sem autorização do outro Sócio.

5ª CLÁUSULA – RESPONSABILIDADE. A responsabilidade de cada sócio é restrita ao valor de suas quotas, mas todos respondem solidariamente pela integralização do Capital Social.

6ª CLÁUSULA – QUOTAS. As quotas da sociedade são indivisíveis e individuais, não podendo ser cedidas ou transferidas, todo ou em parte à pessoa estranha à sociedade sem o prévio consentimento dos demais sócios, que em igualdade de condições terão direito de preferência na sua aquisição. O sócio que desejar retirar-se da sociedade deverá notificar sua resolução por escrito, com antecedência de (60) dias, promovendo uma alteração contratual.

7ª CLÁUSULA - EXERCÍCIO SOCIAL. Ao término de cada exercício social, em 31 de Dezembro, os administradores prestarão contas justificadas de sua administração, procedendo à elaboração do inventário, do balanço patrimonial e do balanço de resultado econômico, cabendo aos sócios, na proporção de suas quotas, os lucros ou prejuízos apurados.

8ª CLÁUSULA – DURAÇÃO DA SOCIEDADE. A sociedade iniciará suas atividades a partir da data de arquivamento do Contrato Social na Junta Comercial do Estado do Amazonas JUCEA e seu prazo de duração é por tempo indeterminado.

9ª CLÁUSULA – FILIAIS. A Sociedade poderá a qualquer tempo, abrir ou fechar filial ou outra dependência, mediante alteração contratual assinada por todos os sócios.

10ª CLÁUSULA – REMUNERAÇÃO. Os Sócios poderão de comum acordo e a qualquer tempo fixar uma retirada mensal pelo exercício da administração a título de Pró-labore.

11ª CLÁUSULA – FALECIMENTO OU INTERDIÇÃO. Falecendo ou sendo interditado qualquer dos sócios, a sociedade continuará com seus herdeiros ou sucessores. Não sendo possível ou inexistindo interesse, apurar-se-ão os haveres em balanço geral, que se levantará, conforme entendimento vigente.



CERTIFICO O REGISTRO EM 22/11/2017 11:13 SOB Nº 13200711505.
PROTOCOLO: 170346854 DE 13/11/2017. CÓDIGO DE VERIFICAÇÃO:
11704481844. NIRE: 13200711505.
MAQUINÉ MANUTENÇÃO ELÉTRICA LTDA ME

Milton Aurélio Rosas Gomes
SECRETÁRIO-GERAL
MANAUS, 22/11/2017
www.empresasuperfacil.am.gov.br

Parágrafo único - O mesmo procedimento será adotado em outros casos em que a sociedade se resolva em relação a seu sócio.

12ª CLÁUSULA – DESIMPEDIMENTO. O administrador, já qualificado, declara sob as penas da lei que não está impedido de exercer a administração da sociedade, nem por decorrência de lei especial, nem por virtude de condenação nas hipóteses mencionadas no ART. 1.011 Parágrafo 1º do Código Civil (Lei nº. 10.406/2002).

13ª CLÁUSULA – CASOS OMISSOS. Os casos omissos neste contrato serão resolvidos com observância dos preceitos do Código Civil atual.

14ª CLÁUSULA – FORO. Os sócios elegem o Foro de Manaus/AM, para dirimir as dúvidas inerentes às disposições do presente contrato renunciando a qualquer outro por mais privilegiado que seja.

E por estarem justos e contratados obrigam-se por si e por seus herdeiros a cumprirem fielmente a presente Constituição, assinam em Via Única de igual teor e forma.

Manaus/AM, 27 de Outubro de 2017.

RECOL
TABELIONATO DE NOTAS



DIEGO LIMA MAQUINÉ
Sócio Administrador

9º TN



BRENDA SARAH LIMA MAQUINÉ
Sócia

9ª TABELIA DE NOTAS - CARTÓRIO ABREU
Bel.ª Ana de Fátima Abreu Chagas - Tabela - www.cartorioabreu.com.br
Av. Paraíba, nº 250 - Adrianópolis - Manaus/AM - Fone: (92) 2129-0009 - (92) 99 456-9413

Reconheço Por AUTÊNTICA a firma de
BRENDA SARAH LIMA MAQUINÉ
Dou Fé Em _____ Testemunho da verdade. Data/Hora 07/11/2017 09:44:13
Emitido por **ROBERTO ARAUJO MACIEL - ESCRIVENTE AUTORIZADO**
SELO ELETRÔNICO DE FISCALIZAÇÃO - TJAM - N
REC/FIR004531AAR2YH17F15A3J63
Válida o selo cidadão portaiseloam.com.br - Pago: R\$ 6,00

9º TABELIONATO DE NOTAS
Roberto Araujo Maciel
Escrivente Autoriz. 200

1ª ALTERAÇÃO DO CONTRATO SOCIAL

MAQUINE MANUTENCAO ELETRICA LTDA
CNPJ 29.118.694/0001-48
NIRE 13200711505

Pelo presente instrumento particular e na melhor forma de direito, as partes abaixo nomeadas e qualificadas a saber:

DIEGO LIMA MAQUINE. Brasileiro, solteiro, empresário, natural de Manaus-AM, nascido em 08/06/1989, portador do RG nº 17439043 SSP/AM e do CPF nº 990.891.572-04, residente e domiciliado na Avenida Cosme Ferreira, nº 2214. Bairro - Coroado, CEP 69082-230 Manaus/AM e;

BRENDA SARAH LIMA MAQUINE. Brasileira, solteira, empresária, nascida em 25/06/1992 em Manaus/AM, portador do RG nº 23922745 - SSP/AM e do CPF nº 005.637.102-09, residente e domiciliado na Avenida Cosme Ferreira, nº 2214. Bairro - Coroado, CEP 69082-230 Manaus/AM.;

Únicos sócios componentes da sociedade empresária limitada **MAQUINE MANUTENCAO ELETRICA LTDA**, estabelecida na Rua Japurá, nº 351, sala 02 Bairro - Centro, CEP 69025-020 - Manaus/AM., com o contrato de constituição arquivado na JUCEA sob nº. 13200711505 em 22/11/2017, inscrita no CNPJ nº 29.118.694/0001-48, tem entre si justo e contratado alterar pela primeira vez e consolidar o referido contrato social conforme mencionadas nas cláusulas abaixo:

CLÁUSULA I – INCLUSÃO DE ATIVIDADES NO OBJETO SOCIAL

- 4221-9/02 – Construção de estações e redes de distribuição de energia elétrica;
- 4120-4/00 – Construção de edifícios;
- 4222-7/01 – Construção de redes de abastecimento de água, coleta de esgoto e construções correlatas, exceto obras de irrigação;
- 4299-5/99 – Outras obras de engenharia civil não especificada anteriormente;
- 4399-1/99 – Serviços especializados para construção não especificados anteriormente;
- 4399-1/01 – Administração de obras;

CLÁUSULA II – DA CONSOLIDAÇÃO DO CONTRATO SOCIAL

MAQUINE MANUTENCAO ELETRICA LTDA
CNPJ 29.118.694/0001-48
NIRE 13200711505



Cláusula I- DENOMINAÇÃO SOCIAL: A sociedade gira sob o nome empresarial de **MAQUINE MANUTENCAO ELETRICA LTDA** e nome fantasia **MQN ENGENHARIA E SERVICOS TECNICOS**.

Cláusula II- ENDEREÇO: A sociedade tem sua sede, à na Rua Japurá, nº 351, sala 02 Bairro - Centro, CEP 69025-020 - Manaus/AM.



CERTIFICO O REGISTRO EM 07/05/2018 10:33 SOB Nº 20180247280.
PROTOCOLO: 180247280 DE 10/04/2018. CÓDIGO DE VERIFICAÇÃO:
11801699784. NIRE: 13200711505.
MAQUINE MANUTENÇÃO ELÉTRICA LTDA - ME

Alexandre Bruno Araújo da Silva
SECRETÁRIO-GERAL
MANAUS, 07/05/2018
www.empresasuperfacil.am.gov.br

Cláusula III – DOS OBJETIVOS SOCIAIS:

A sociedade tem como objetivo social as seguintes atividades:

- 4221-9/03 - Manutenção de redes de distribuição de energia elétrica;
- 4221-9/05 - Manutenção de estações e redes de telecomunicações;
- 4321-5/00 - instalação elétrica;
- 4322-3/03 - instalações de sistemas de prevenção contra incêndio;
- 4329-1/03 Instalação De Elevadores, Escadas E Esteiras Rolantes;
- 4330-4/99 - Outras obras de acabamento da construção;
- 8299-7/01 - Medição de consumo de energia elétrica, gás e água;
- 4221-9/02 – Construção de estações e redes de distribuição de energia elétrica;
- 4120-4/00 – Construção de edifícios;
- 4222-7/01 – Construção de redes de abastecimento de água, coleta de esgoto e construções correlatas, exceto obras de irrigação;
- 4299-5/99 – Outras obras de engenharia civil não especificada anteriormente;
- 4399-1/99 – Serviços especializados para construção não especificados anteriormente;
- 4399-1/01 – Administração de obras;

Cláusula IV- CAPITAL SOCIAL: O capital social é de **50.000,00 (cinquenta mil reais), dividido em 50.000 (cinquenta mil) quotas, no valor de R\$ 1,00 (um real)** cada uma, subscritas e totalmente integralizadas à vista e em moeda corrente do País. Assim distribuído:

SÓCIOS	QUOTAS	R\$	%
DIEGO LIMA MAQUINE	49.500	49.500,00	99
BRENDA SARAH LIMA MAQUINE	500	500,00	01
TOTAL	50.000	50.000,00	100

Possuindo

Cláusula V- RESPONSABILIDADE DOS SÓCIOS: A responsabilidade de cada sócio é restrita ao valor de suas quotas, mas todos respondem solidariamente pela integralização do capital social.

Cláusula VI- ALIENAÇÃO DAS QUOTAS: As quotas são indivisíveis em relação à sociedade e não poderão ser cedidas ou transferidas a terceiros, sem o consentimento do sócio majoritário e dos demais sócios, a quem ficam assegurados, em igualdade de condições e preço, o direito de preferência para a sua aquisição, se posta à venda por um dos sócios, formalizando se realizada a cessão delas, a alteração contratual pertinente na Junta Comercial.

Cláusula VII- DA ADMINISTRAÇÃO: A sociedade será administrada pelo Sócio, **DIEGO LIMA MAQUINE**. Com poderes e atribuições de sócio administrador, autorizado ao uso do nome empresarial, vedado, no entanto em atividades estranhas ao interesse social ou assumir obrigações seja em favor de qualquer sócio ou de terceiros, bem como onerar ou alienar bens imóveis da sociedade sem autorização do outro Sócio.

Cláusula VIII - DURAÇÃO: O prazo de duração da sociedade é por tempo indeterminado.

Cláusula IX- DO DESIMPEDIMENTO: O administrador, já qualificado, declara sob as penas da lei que não está impedido de exercer a administração da sociedade, nem por decorrência de lei especial, nem por virtude de condenação nas hipóteses mencionadas no ART. 1.011 Parágrafo 12 do Código Civil (Lei nº 10.406/2002).



CERTIFICO O REGISTRO EM 07/05/2018 10:33 SOB Nº 20180247280.
PROTOCOLO: 180247280 DE 10/04/2018. CÓDIGO DE VERIFICAÇÃO:
11801699784. NIRE: 13200711505.
MAQUINÉ MANUTENÇÃO ELÉTRICA LTDA - ME

Alexandre Bruno Araújo da Silva
SECRETÁRIO-GERAL
MANAUS, 07/05/2018
www.empresasuperfacil.am.gov.br

Cláusula X- DA PRESTAÇÃO DE CONTAS: Ao término de cada exercício social, em 31 de dezembro, os administradores prestarão contas justificadas de sua administração, procedendo a elaboração do inventário, do balanço patrimonial e do balanço do resultado econômico, cabendo aos sócios, na proporção de suas quotas, os lucros ou perdas apuradas, sendo que os sócios estão obrigados à reposição dos lucros e das quantias retiradas à qualquer título, mesmo aquelas autorizadas no contrato, quando tais lucros ou quantias se distribuíam com prejuízo do capital.

Cláusula XI- DO PRÓ-LABORE: Os sócios poderão, de comum acordo, fixar uma retirada mensal a título de pró-labore, sendo apenas obrigatório que tais valores sejam garantidos e iguais para todos os sócios que labutarem em favor da empresa, sendo proibida qualquer distinção em razão do cargo, ocupação profissional ou função exercida.

§ Único: Será garantido a todos os sócios o direito de trabalhar na empresa, fazendo jus ao pró-labore.

Cláusula XII- MORTE, AUSÊNCIA OU INCAPACIDADE DE SÓCIOS: Falecendo ou sendo considerado incapaz qualquer dos sócios, a sociedade não se dissolverá. Continuará suas atividades com os herdeiros, sucessores e o incapaz, os quais substituirão o sócio morto ou ausente, observando os procedimentos legais, caso a caso.

§ Primeiro: Fica estabelecido que caso os sucessores do sócio falecido desejem alienar suas quotas, deverão obrigatoriamente dar preferência de compras aos demais sócios da empresa. Não sendo possível ou inexistindo interesse destes, o valor dos seus haveres serão apurados e liquidados com base na situação patrimonial da sociedade, à data da resolução, verificada em balanço especialmente levantado.

Cláusula XIII - CASOS OMISSOS - Os casos omissos neste contrato serão resolvidos com observância dos preceitos do código Civil e de outros dispositivos legais aplicáveis.

Cláusula XIV- FORO: Para todas as questões oriundas deste contrato, fica, desde já, eleito o foro da Comarca de Manaus, Estado do Amazonas, com exclusão de qualquer outro, por mais privilegiado que seja.

E, por estarem assim justos e contratados, assinam este instrumento em 3 vias.

Manaus-Am, 07 de março de 2018.

90 TN
90 TN

DIEGO LIMA MAQUINE

BRENDA SARAH LIMA MAQUINE

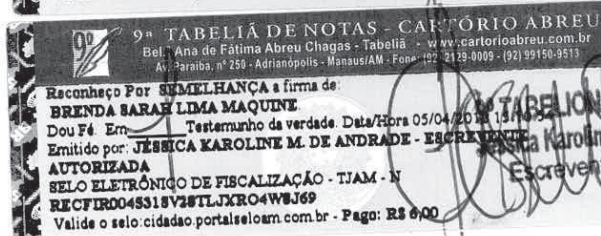
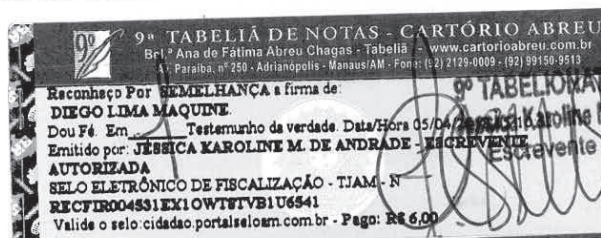

CERTIFICO O REGISTRO EM 07/05/2018 10:33 SOB N° 20180247280.
PROTOCOLO: 180247280 DE 10/04/2018. CÓDIGO DE VERIFICAÇÃO:
11801699784. NIRE: 13200711505.
MAQUINÉ MANUTENÇÃO ELÉTRICA LTDA - ME

Alexandre Bruno Araújo da Silva
SECRETÁRIO-GERAL
MANAUS, 07/05/2018
www.empresasuperfacil.am.gov.br



Ministério da Economia
Secretaria de Governo Digital
Departamento Nacional de Registro Empresarial e Integração
Secretaria de Estado de Planejamento, Desenvolvimento, Ciência,
Tecnologia e Inovação – SEPLANCTI

Nº DO PROTOCOLO (Uso da Junta Comercial)

NIRE (da sede ou filial, quando a sede for em outra UF)

Código da Natureza Jurídica

Nº de Matrícula do Agente Auxiliar do Comércio

2305

1 - REQUERIMENTO

ILMO(A). SR.(A) PRESIDENTE DA Junta Comercial do Estado do Amazonas

Nome: MAQUINE MANUTENCAO ELETRICA - EIRELI
(da Empresa ou do Agente Auxiliar do Comércio)

Nº FCN/REMP



AMP2000038075

requer a V.Sª o deferimento do seguinte ato:

Nº DE VIAS	CÓDIGO DO ATO	CÓDIGO DO EVENTO	QTDE	DESCRIÇÃO DO ATO / EVENTO
------------	---------------	------------------	------	---------------------------

1	002			ALTERACAO
		020	1	ALTERACAO DE NOME EMPRESARIAL
		046	1	TRANSFORMACAO
		2244	1	ALTERACAO DE ATIVIDADES ECONOMICAS (PRINCIPAL E SECUNDARIAS)
		2003	1	ALTERACAO DE SOCIO/ADMINISTRADOR

MANAUS

Local

6 Maio 2020

Data

Representante Legal da Empresa / Agente Auxiliar do Comércio:

Nome: _____

Assinatura: _____

Telefone de Contato: _____

2 - USO DA JUNTA COMERCIAL

DECISÃO SINGULAR

DECISÃO COLEGIADA

Nome(s) Empresarial(ais) igual(ais) ou semelhante(s):

SIM

SIM

Processo em Ordem À decisão

_____/_____/_____
Data

NÃO

_____/_____/_____
Data

Responsável

NÃO

_____/_____/_____
Data

Responsável

Responsável

DECISÃO SINGULAR

Processo em exigência. (Vide despacho em folha anexa)

2ª Exigência

3ª Exigência

4ª Exigência

5ª Exigência

Processo deferido. Publique-se e archive-se.

Processo indeferido. Publique-se.

_____/_____/_____
Data

Responsável

DECISÃO COLEGIADA

Processo em exigência. (Vide despacho em folha anexa)

2ª Exigência

3ª Exigência

4ª Exigência

5ª Exigência

Processo deferido. Publique-se e archive-se.

Processo indeferido. Publique-se.

_____/_____/_____
Data

Vogal

Vogal

Vogal

Presidente da _____ Turma

OBSERVAÇÕES



Junta Comercial do Estado do Amazonas

Certifico registro sob o nº 13600119671 em 08/05/2020 da Empresa MAQUINE MANUTENCAO ELETRICA - EIRELI, Nire 13600119671 e protocolo 200127241 - 27/03/2020. Autenticação: 23396D8EE0F8BA51DD21201C8AD7851262B85972. Alberto Pacheco da Silva Ladeira - Secretário-Geral. Para validar este documento, acesse <http://www.jucea.am.gov.br> e informe nº do protocolo 20/012.724-1 e o código de segurança Kpqw Esta cópia foi autenticada digitalmente e assinada em 08/05/2020 por Alberto Pacheco da Silva Ladeira Secretário-Geral.



JUNTA COMERCIAL DO ESTADO DO AMAZONAS

Registro Digital

Capa de Processo

Identificação do Processo		
Número do Protocolo	Número do Processo Módulo Integrador	Data
20/012.724-1	AMP2000038075	18/03/2020

Identificação do(s) Assinante(s)	
CPF	Nome
990.891.572-04	DIEGO LIMA MAQUINE

Junta Comercial do Estado do Amazonas



ALTERAÇÃO CONTRATUAL N.º 02

ATO CONSTITUTIVO DE TRANSFORMAÇÃO DE SOCIEDADE LIMITADA EM EIRELI MAQUINÉ MANUTENÇÃO ELÉTRICA LTDA NIRE: 13200711505 CNPJ nº 29.118.694/0001-48

DIEGO LIMA MAQUINE. Brasileiro, solteiro, empresário, natural de Manaus-AM, nascido em 08/06/1989, portador do RG nº 17439043 SSP/AM e do CPF nº 990.891.572-04, residente e domiciliado na Avenida Cosme Ferreira, nº 2214. Bairro - Coroadó, CEP 69082-230 Manaus/AM e;

BRENDA SARAH LIMA MAQUINE. Brasileira, solteira, empresária, nascida em 25/06/1992 em Manaus/AM, portador do RG nº 23922745 - SSP/AM e do CPF nº 005.637.102-09, residente e domiciliado na Avenida Cosme Ferreira, nº 2214. Bairro - Coroadó, CEP 69082-230 Manaus/AM.;

Únicos sócios componentes da sociedade empresária limitada **MAQUINÉ MANUTENÇÃO ELÉTRICA LTDA**, estabelecida na Rua Japurá, nº 351, sala 02 Bairro - Centro, CEP 69025-020 - Manaus/AM., com o contrato de constituição arquivado na JUCEA sob nº. 13200711505 em 22/11/2017, inscrita no CNPJ nº 29.118.694/0001-48, resolve transformar a Sociedade Limitada em EMPRESA INDIVIDUAL DE RESPONSABILIDADE LIMITADA, a qual regerá, doravante, pelo presente ATO CONSTITUTIVO:

CLÁUSULA PRIMEIRA – ALTERAÇÃO DO NOME EMPRESARIAL:

A sociedade que gira sob a denominação social de **MAQUINÉ MANUTENÇÃO ELÉTRICA LTDA**, passa a partir desta data para: **MAQUINÉ MANUTENÇÃO ELÉTRICA - EIRELI**

CLÁUSULA SEGUNDA – ALTERAÇÃO DE ENDEREÇO

A sociedade que vinha exercendo seus negócios no endereço na Rua Japurá, nº 351, sala 02 Bairro - Centro, CEP 69025-020 - Manaus/AM., passa a fazê-lo agora no seguinte endereço: Rua Rio Tarauacá, 20, – Bairro: Nossa Senhora das Graças, QD 53, CJ Vieiralves, CEP 69053-580, Manaus-Am. (Art. 997, II, cc/2002).

CLÁUSULA TERCEIRA – INCLUSÃO DE ATIVIDADES NO OBJETO SOCIAL

- 7112-0/00 - Serviços de engenharia.
- 7319-0/02 - Promoção de venda;
- 4618-4/99 - Outros representantes comerciais e agentes do comércio especializado em produtos não especificados anteriormente;

CLÁUSULA QUARTA – DA RETIRADA DE SÓCIO E CESSÃO DE QUOTAS

A sócia **BRENDA SARAH LIMA MAQUINE** retira-se da sociedade, cedendo e transferindo de forma onerosa a totalidade de suas quotas, representativas do total da sua participação no capital social da sociedade, em favor do sócio remanescente **DIEGO LIMA MAQUINE** que passa neste ato a deter 100% das quotas da sociedade, de acordo com o que faculta a Lei 10.406/2002;



CLÁUSULA QUINTA - DO AUMENTO DO CAPITAL SOCIAL

Neste ato, o Sócio decide aumentar o capital social que é de **50.000,00 (cinquenta mil reais)**, para **R\$ 105.000,00 (cento e cinco mil reais)**, dividido em 100.000 (cem mil) quotas de valor unitário de R\$ 1,05 (um real e cinco centavos) cada uma totalmente integralizado em moeda corrente nacional do país, ficando o capital social assim distribuído:

DIEGO LIMA MAQUINE – Seu capital é no valor de R\$ 105.000,00 (cento e cinco mil reais) representando 100.000 (cem mil) quotas de capital resultando 100% do capital social.

CLÁUSULA SEXTA - DA ADMINISTRAÇÃO

A administração da sociedade será exercida por Diego Lima Maquine, reproduzindo o nome empresarial por carimbo ou por escrito, seguida de respectiva assinatura, vedado, no entanto, o uso em atividades estranhas ao interesse da sociedade ou assumir obrigações, seja em favor de qualquer dos quotistas ou de terceiros, bem como onerar ou alienar bens imóveis da sociedade sem autorização.

CLÁUSULA SETIMA - DO DESIMPEDIMENTO

O administrador declara, sob as penas da lei, de que não está impedido de exercer a administração da sociedade, por lei especial, ou em virtude de condenação criminal, ou por se encontrar sob os efeitos dela, a pena que vede, ainda que temporariamente, o acesso a cargos públicos, ou por crime falimentar, de prevaricação, peita ou suborno, concussão, peculato, ou contra economia popular, contra o sistema financeiro nacional, contra normas de defesa da concorrência, contra as relações de consumo, fé pública, ou a propriedade.

CLÁUSULA OITAVA: Firma ato contínuo a solicitação de ato constitutivo de Empresa Individual de Responsabilidade Limitada, conforme abaixo:

ATO CONSTITUTIVO DA EMPRESA INDIVIDUAL DE RESPONSABILIDADE LIMITADA: MAQUINÉ MANUTENÇÃO ELÉTRICA – EIRELI

Pelo presente instrumento de Ato Constitutivo de transformação de empresa Limitada para EIRELI, **DIEGO LIMA MAQUINE**, Brasileiro, solteiro, empresário, natural de Manaus-AM, nascido em 08/06/1989, portador do RG nº 17439043 SSP/AM e do CPF nº 990.891.572-04, residente e domiciliado na Avenida Cosme Ferreira, nº 2214. Bairro - Coroadó, CEP 69082-230 Manaus/AM. Na qualidade de empresário da empresa **MAQUINÉ MANUTENÇÃO ELÉTRICA – EIRELI** com Sede na Rua Rio Tarauacá, 20 – Bairro: Nossa Senhora das Graças, QD 53, CJ Vieiralves, CEP 69053-580, Manaus-Am. Cujo ato constitutivo se encontra registrado na Junta Comercial do Amazonas sob **Nire 13200711505** tal em 22/11/2017, devidamente inscrita no **CNPJ 29.118.694/0001-48**, ora transforma seu registro de Empresa Limitada em **EMPRESA INDIVIDUAL DE RESPONSABILIDADE LIMITADA – EIRELI**, a qual se regerá, doravante pelo ato Constitutivo, nos termos das cláusulas seguintes, consoante a faculdade prevista no parágrafo único, do artigo 1033 E 980A da Lei nº 10.406/02 mediante as condições e cláusulas seguintes:



CLÁUSULA PRIMEIRA – DA DENOMINAÇÃO SOCIAL

A sociedade gira sob a denominação social de **MAQUINÉ MANUTENÇÃO ELÉTRICA - EIRELI**

CLAUSULA SEGUNDA – DO ENDEREÇO

A empresa tem sua nova sede na Rua Rio Tarauacá, 20 – Bairro: Nossa Senhora das Graças, QD 53, CJ Vieiralves, CEP 69053-580, Manaus-Am. (Art. 997, II, cc/2002).

CLAUSULA TERCEIRA - DO CAPITAL SOCIAL

O capital social é de **R\$ 105.000,00 (cento e cinco mil reais)**, subscritas e totalmente integralizadas em moeda corrente do País.

CLÁUSULA QUARTA - DOS OBJETIVOS SOCIAIS

A empresa tem por objetos sociais:

- 7112-0/00 - Serviços de engenharia.
- 4221-9/03 - Manutenção de redes de distribuição de energia elétrica;
- 4221-9/05 - Manutenção de estações e redes de telecomunicações;
- 4321-5/00 - instalação elétrica;
- 4322-3/03 - instalações de sistemas de prevenção contra incêndio;
- 4329-1/03 Instalação De Elevadores, Escadas E Esteiras Rolantes;
- 4330-4/99 - Outras obras de acabamento da construção;
- 8299-7/01 - Medição de consumo de energia elétrica, gás e água;
- 4221-9/02 – Construção de estações e redes de distribuição de energia elétrica;
- 4120-4/00 – Construção de edifícios;

- 4222-7/01 – Construção de redes de abastecimento de água, coleta de esgoto e construções correlatas, exceto obras de irrigação;
- 4299-5/99 – Outras obras de engenharia civil não especificada anteriormente;
- 4399-1/99 – Serviços especializados para construção não especificados anteriormente;
- 4399-1/01 – Administração de obras;
- 7319-0/02 - Promoção de venda;
- 4618-4/99 - Outros representantes comerciais e agentes do comércio especializado em produtos não especificados anteriormente;
- 7319-0/02 - Promoção de venda;
- 4618-4/99 - Outros representantes comerciais e agentes do comércio especializado em produtos não especificados anteriormente;

CLÁUSULA QUINTA – DO INÍCIO DAS ATIVIDADES

A empresa iniciou suas atividades em 22/11/2017 e seu prazo de duração é indeterminado



CLÁUSULA SEXTA - DO CAPITAL SOCIAL

O capital social é de **R\$ 105.000,00 (cento e cinco mil reais)**, subscritas e totalmente integralizadas em moeda corrente do País.

Parágrafo único – a responsabilidade do titular é limitada ao capital integralizado.

CLÁUSULA SETIMA - DA ADMINISTRAÇÃO

A sociedade será administrada pelo Sócio, **DIEGO LIMA MAQUINE**. Com poderes e atribuições de sócio administrador, autorizado ao uso do nome empresarial, vedado, no entanto em atividades estranhas ao interesse social ou assumir obrigações seja em favor próprio ou de terceiros da IERELI.

CLÁUSULA OITAVA - DO DESIMPEDIMENTO

O administrador, já qualificado, declara sob as penas da lei que não está impedido de exercer a administração da sociedade, nem por decorrência de lei especial, nem por virtude de condenação nas hipóteses mencionadas no art. 1.011, § 1 do Código Civil (Lei nº 10.406/2002).

CLÁUSULA NONA - DO PRÓ-LABORE

O sócio poderá fixar uma retirada mensal a título de pró-labore pela função exercida, observadas as disposições regulamentares pertinentes.

CLÁUSULA DÉCIMA – DA RESPONSABILIDADE TÉCNICA

A responsabilidade técnica da empresa será exercida por **DIEGO LIMA MAQUINE**. Brasileiro, solteiro, empresário, natural de Manaus-AM, nascido em 08/06/1989, portador do RG nº 17439043 SSP/AM e do CPF nº 990.891.572-04, residente e domiciliado na Avenida Cosme Ferreira, nº 2214. Bairro - Coroado, CEP 69082-230 Manaus/AM, devidamente cadastrado no Registro CREA-AM nº 25575.

CLÁUSULA DÉCIMA PRIMEIRA - DA PRESTAÇÃO DE CONTAS

Ao término de cada exercício social, em 31 de dezembro, o administrador prestará contas justificadas de sua administração, procedendo a elaboração do inventário, do balanço patrimonial e do resultado econômico, cabendo o empresário, na proporção de suas quotas, os lucros ou perdas apuradas.

CLÁUSULA DÉCIMA SEGUNDA – MORTE, AUSÊNCIA OU INCAPACIDADE DE SÓCIO

Falecendo ou sendo considerado incapaz o sócio, a sociedade não se dissolverá. Continuará suas atividades com os herdeiros, sucessores e o incapaz, os quais substituirão o sócio morto ou ausente, observando os procedimentos legais, caso a caso.



Parágrafo Primeiro: Os sucessores do sócio falecido desejem alienar suas quotas, os valores dos seus haveres serão apurados e liquidados com base na situação patrimonial da sociedade, à data da resolução, verificada em balanço especialmente levantado.

CLÁUSULA DÉCIMA TERCEIRA – DA PARTICIPAÇÃO EM OUTRA EIRELI

O titular da EIRELI declara sob as penas da Lei, que não participa de nenhuma outra empresa dessa modalidade no território nacional.

CLÁUSULA DÉCIMA QUARTA - DO FORO

Fica eleito o foro de Manaus/AM, para o exercício e o cumprimento dos direitos e obrigações resultantes deste contrato.

E, por estarem inteiramente de acordo, os signatários da presente alteração, com as disposições nele contidas, obrigam-se por si, a cumpri-lo fielmente, assim justos e contratados, assinam este instrumento.

Manaus-Am, 12 de março de 2020.

DIEGO LIMA MAQUINE

BRENDA SARAH LIMA MAQUINE





JUNTA COMERCIAL DO ESTADO DO AMAZONAS

Registro Digital

Documento Principal

Identificação do Processo		
Número do Protocolo	Número do Processo Módulo Integrador	Data
20/012.724-1	AMP2000038075	18/03/2020

Identificação do(s) Assinante(s)	
CPF	Nome
005.637.102-09	BRENDA SARAH LIMA MAQUINE
990.891.572-04	DIEGO LIMA MAQUINE

Junta Comercial do Estado do Amazonas





TERMO DE AUTENTICAÇÃO - REGISTRO DIGITAL

Certifico que o ato, assinado digitalmente, da empresa MAQUINE MANUTENCAO ELETRICA - EIRELI, de NIRE 1360011967-1 e protocolado sob o número 20/012.724-1 em 27/03/2020, encontra-se registrado na Junta Comercial sob o número 13600119671, em 08/05/2020. O ato foi deferido eletronicamente pelo examinador Andreia Liane C de Andrade.

Certifica o registro, o Secretário-Geral, Alberto Pacheco da Silva Ladeira. Para sua validação, deverá ser acessado o sitio eletrônico do Portal de Serviços / Validar Documentos (<http://portalservicos.jucea.am.gov.br/Portal/pages/imagemProcesso/viaUnica.jsf>) e informar o número de protocolo e chave de segurança.

Capa de Processo

Assinante(s)	
CPF	Nome
990.891.572-04	DIEGO LIMA MAQUINE

Documento Principal

Assinante(s)	
CPF	Nome
990.891.572-04	DIEGO LIMA MAQUINE
005.637.102-09	BRENDA SARAH LIMA MAQUINE

Manaus, sexta-feira, 08 de maio de 2020



Documento assinado eletronicamente por Andreia Liane C de Andrade, Servidor(a) Público(a), em 08/05/2020, às 09:18 conforme horário oficial de Brasília.



A autenticidade desse documento pode ser conferida no [portal de serviços da jucea](http://portal.de.servicos.da.jucea) informando o número do protocolo 20/012.724-1.





JUNTA COMERCIAL DO ESTADO DO AMAZONAS

Registro Digital

O ato foi deferido e assinado digitalmente por :

Identificação do(s) Assinante(s)	
CPF	Nome
600.742.212-72	ALBERTO PACHECO DA SILVA LADEIRA

Junta Comercial do Estado do Amazonas



Manaus, sexta-feira, 08 de maio de 2020



Junta Comercial do Estado do Amazonas

Certifico registro sob o nº 13600119671 em 08/05/2020 da Empresa MAQUINE MANUTENCAO ELETRICA - EIRELI, Nire 13600119671 e protocolo 200127241 - 27/03/2020. Autenticação: 23396D8EE0F8BA51DD21201C8AD7851262B85972. Alberto Pacheco da Silva Ladeira - Secretário-Geral. Para validar este documento, acesse <http://www.jucea.am.gov.br> e informe nº do protocolo 20/012.724-1 e o código de segurança Kpwq Esta cópia foi autenticada digitalmente e assinada em 08/05/2020 por Alberto Pacheco da Silva Ladeira Secretário-Geral.



Ministério da Economia
 Secretaria de Governo Digital
 Departamento Nacional de Registro Empresarial e Integração
 Secretaria de Estado de Planejamento, Desenvolvimento, Ciência,
 Tecnologia e Inovação – SEPLANCTI

Nº DO PROTOCOLO (Uso da Junta Comercial)

NIRE (da sede ou filial, quando a sede for em outra UF)

13600119671

Código da Natureza Jurídica

2305

Nº de Matrícula do Agente Auxiliar do Comércio

1 - REQUERIMENTO

ILMO(A). SR.(A) PRESIDENTE DA Junta Comercial do Estado do Amazonas

Nome: MAQUINE MANUTENCAO ELETRICA - EIRELI
 (da Empresa ou do Agente Auxiliar do Comércio)

Nº FCN/REMP



AMP2000190436

requer a V.Sª o deferimento do seguinte ato:

Nº DE VIAS	CÓDIGO DO ATO	CÓDIGO DO EVENTO	QTDE	DESCRIÇÃO DO ATO / EVENTO
1	002			ALTERACAO
		051	1	CONSOLIDACAO DE CONTRATO/ESTATUTO
		2244	1	ALTERACAO DE ATIVIDADES ECONOMICAS (PRINCIPAL E SECUNDARIAS)

MANAUS

Local

14 Julho 2020

Data

Representante Legal da Empresa / Agente Auxiliar do Comércio:

Nome: _____

Assinatura: _____

Telefone de Contato: _____

2 - USO DA JUNTA COMERCIAL

DECISÃO SINGULAR

DECISÃO COLEGIADA

Nome(s) Empresarial(ais) igual(ais) ou semelhante(s):

SIM

SIM

Processo em Ordem
À decisão

____/____/____
Data

NÃO ____/____/____
Data

Responsável

NÃO ____/____/____
Data

Responsável

Responsável

DECISÃO SINGULAR

Processo em exigência. (Vide despacho em folha anexa)

2ª Exigência

3ª Exigência

4ª Exigência

5ª Exigência

Processo deferido. Publique-se e archive-se.

Processo indeferido. Publique-se.

____/____/____
Data

Responsável

DECISÃO COLEGIADA

Processo em exigência. (Vide despacho em folha anexa)

2ª Exigência

3ª Exigência

4ª Exigência

5ª Exigência

Processo deferido. Publique-se e archive-se.

Processo indeferido. Publique-se.

____/____/____
Data

Vogal

Vogal

Vogal

Presidente da _____ Turma

OBSERVAÇÕES



Junta Comercial do Estado do Amazonas

Certifico registro sob o nº 1059813 em 15/07/2020 da Empresa MAQUINE MANUTENCAO ELETRICA - EIRELI, Nire 13600119671 e protocolo 200277821 - 14/07/2020. Autenticação: BC42ACBA3D353468E6C5AD6B856206BFB313AE6. CRISTIANO NAVECA CHIXARO - Secretário-Geral. Para validar este documento, acesse <http://www.jucea.am.gov.br> e informe nº do protocolo 20/027.782-1 e o código de segurança L7fU Esta cópia foi autenticada digitalmente e assinada em 15/07/2020 por CRISTIANO NAVECA CHIXARO – Secretário-Geral.



JUNTA COMERCIAL DO ESTADO DO AMAZONAS

Registro Digital

Capa de Processo

Identificação do Processo		
Número do Protocolo	Número do Processo Módulo Integrador	Data
20/027.782-1	AMP2000190436	14/07/2020

Identificação do(s) Assinante(s)	
CPF	Nome
990.891.572-04	DIEGO LIMA MAQUINE

Junta Comercial do Estado do Amazonas



ALTERAÇÃO CONTRATUAL N.º 01

MAQUINÉ MANUTENÇÃO ELÉTRICA – EIRELI

NIRE: 13600119671

CNPJ nº 29.118.694/0001-48

DIEGO LIMA MAQUINE. Brasileiro, solteiro, empresário, natural de Manaus-AM, nascido em 08/06/1989, portador do RG nº 17439043 SSP/AM e do CPF nº 990.891.572-04, residente e domiciliado na Avenida Cosme Ferreira, nº 2214. Bairro - Coroado, CEP 69082-230 Manaus/AM;

Único sócio da empresa **MAQUINÉ MANUTENÇÃO ELÉTRICA – EIRELI** com Sede na Rua Rio Tarauacá, 20 – Bairro: Nossa Senhora das Graças, QD 53, CJ Vieiralves, CEP 69053-580, Manaus-Am. Cujo ato constitutivo se encontra registrado na Junta Comercial do Amazonas sob **Nire 13600119671** em 08/05/2020, devidamente inscrita no **CNPJ 29.118.694/0001-48**, resolve pela primeira vez alterar o contrato social, conforme as seguintes cláusulas:

CLÁUSULA PRIMEIRA – INCLUSÃO DE ATIVIDADE NO OBJETO SOCIAL

4742-3/00 - Comércio varejista de material elétrico

CLÁUSULA SEGUNDA - CONSOLIDAÇÃO DO CONTRATO SOCIAL

MAQUINÉ MANUTENÇÃO ELÉTRICA – EIRELI

NIRE: 13600119671

CNPJ nº 29.118.694/0001-48

CLÁUSULA PRIMEIRA – DA DENOMINAÇÃO SOCIAL

A sociedade gira sob a denominação social de **MAQUINÉ MANUTENÇÃO ELÉTRICA - EIRELI**

CLAUSULA SEGUNDA – DO ENDEREÇO

A empresa tem sua nova sede na Rua Rio Tarauacá, 20 – Bairro: Nossa Senhora das Graças, QD 53, CJ Vieiralves, CEP 69053-580, Manaus-Am. (Art. 997, II, cc/2002).

CLAUSULA TERCEIRA - DO CAPITAL SOCIAL

O capital social é de **R\$ 105.000,00 (cento e cinco mil reais)**, subscritas e totalmente integralizadas em moeda corrente do País.

CLÁUSULA QUARTA - DOS OBJETIVOS SOCIAIS

A empresa tem por objetos sociais:

- 7112-0/00 - Serviços de engenharia.
- 4221-9/03 - Manutenção de redes de distribuição de energia elétrica;
- 4221-9/05 - Manutenção de estações e redes de telecomunicações;



- 4321-5/00 - instalação elétrica;
- 4322-3/03 - instalações de sistemas de prevenção contra incêndio;
- 4329-1/03 Instalação De Elevadores, Escadas E Esteiras Rolantes;
- 4330-4/99 - Outras obras de acabamento da construção;
- 8299-7/01 - Medição de consumo de energia elétrica, gás e água;
- 4221-9/02 – Construção de estações e redes de distribuição de energia elétrica;
- 4120-4/00 – Construção de edifícios;
- 4222-7/01 – Construção de redes de abastecimento de água, coleta de esgoto e construções correlatas, exceto obras de irrigação;
- 4299-5/99 – Outras obras de engenharia civil não especificada anteriormente;
- 4399-1/99 – Serviços especializados para construção não especificados anteriormente;
- 4399-1/01 – Administração de obras;
- 4618-4/99 - Outros representantes comerciais e agentes do comércio especializado em produtos não especificados anteriormente;
- 7319-0/02 - Promoção de venda;
- 4742-3/00 - Comércio varejista de material elétrico

CLÁUSULA QUINTA – DO INÍCIO DAS ATIVIDADES

A empresa iniciou suas atividades em 22/11/2017 e seu prazo de duração é indeterminado

CLÁUSULA SEXTA - DO CAPITAL SOCIAL

O capital social é de **R\$ 105.000,00 (cento e cinco mil reais)**, subscritas e totalmente integralizadas em moeda corrente do País.

Parágrafo único – a responsabilidade do titular é limitada ao capital integralizado.

CLÁUSULA SETIMA - DA ADMINISTRAÇÃO

A sociedade será administrada pelo Sócio, **DIEGO LIMA MAQUINE**. Com poderes e atribuições de sócio administrador, autorizado ao uso do nome empresarial, vedado, no entanto em atividades estranhas ao interesse social ou assumir obrigações seja em favor próprio ou de terceiros da IERELI.

CLÁUSULA OITAVA - DO DESIMPEDIMENTO

O administrador, já qualificado, declara sob as penas da lei que não está impedido de exercer a administração da sociedade, nem por decorrência de lei especial, nem por virtude de condenação nas hipóteses mencionadas no art. 1.011, § 1 do Código Civil (Lei nº 10.406/2002).

CLÁUSULA NONA - DO PRÓ-LABORE

O sócio poderá fixar uma retirada mensal a título de pró-labore pela função exercida, observadas as disposições regulamentares pertinentes.



CLÁUSULA DÉCIMA – DA RESPONSABILIDADE TÉCNICA

A responsabilidade técnica da empresa será exercida por **DIEGO LIMA MAQUINE**. Brasileiro, solteiro, empresário, natural de Manaus-AM, nascido em 08/06/1989, portador do RG nº 17439043 SSP/AM e do CPF nº 990.891.572-04, residente e domiciliado na Avenida Cosme Ferreira, nº 2214. Bairro - Coroado, CEP 69082-230 Manaus/AM, devidamente cadastrado no Registro CREA-AM nº 25575.

CLÁUSULA DÉCIMA PRIMEIRA - DA PRESTAÇÃO DE CONTAS

Ao término de cada exercício social, em 31 de dezembro, o administrador prestará contas justificadas de sua administração, procedendo a elaboração do inventário, do balanço patrimonial e do resultado econômico, cabendo o empresário, na proporção de suas quotas, os lucros ou perdas apuradas.

CLÁUSULA DÉCIMA SEGUNDA – MORTE, AUSÊNCIA OU INCAPACIDADE DE SÓCIO

Falecendo ou sendo considerado incapaz o sócio, a sociedade não se dissolverá. Continuará suas atividades com os herdeiros, sucessores e o incapaz, os quais substituirão o sócio morto ou ausente, observando os procedimentos legais, caso a caso.

Parágrafo Primeiro: Os sucessores do sócio falecido desejem alienar suas quotas, os valores dos seus haveres serão apurados e liquidados com base na situação patrimonial da sociedade, à data da resolução, verificada em balanço especialmente levantado.

CLÁUSULA DÉCIMA TERCEIRA – DA PARTICIPAÇÃO EM OUTRA EIRELI

O titular da EIRELI declara sob as penas da Lei, que não participa de nenhuma outra empresa dessa modalidade no território nacional.

CLÁUSULA DÉCIMA QUARTA - DO FORO

Fica eleito o foro de Manaus/AM, para o exercício e o cumprimento dos direitos e obrigações resultantes deste contrato.

E, por estarem inteiramente de acordo, os signatários da presente alteração, com as disposições nele contidas, obrigam-se por si, a cumpri-lo fielmente, assim justos e contratados, assinam este instrumento.

Manaus-Am, 10 de JULHO de 2020.

DIEGO LIMA MAQUINE





JUNTA COMERCIAL DO ESTADO DO AMAZONAS

Registro Digital

Documento Principal

Identificação do Processo		
Número do Protocolo	Número do Processo Módulo Integrador	Data
20/027.782-1	AMP2000190436	14/07/2020

Identificação do(s) Assinante(s)	
CPF	Nome
990.891.572-04	DIEGO LIMA MAQUINE

Junta Comercial do Estado do Amazonas





TERMO DE AUTENTICAÇÃO - REGISTRO DIGITAL

Certifico que o ato, assinado digitalmente, da empresa MAQUINE MANUTENCAO ELETRICA - EIRELI, de NIRE 1360011967-1 e protocolado sob o número 20/027.782-1 em 14/07/2020, encontra-se registrado na Junta Comercial sob o número 1059813, em 15/07/2020. O ato foi deferido eletronicamente pelo examinador Glayson Luiz Oliveira Peixoto.

Certifica o registro, o Secretário-Geral, CRISTIANO NAVECA CHIXARO. Para sua validação, deverá ser acessado o sitio eletrônico do Portal de Serviços / Validar Documentos (<http://portalservicos.jucea.am.gov.br/Portal/pages/imagemProcesso/viaUnica.jsf>) e informar o número de protocolo e chave de segurança.

Capa de Processo

Assinante(s)	
CPF	Nome
990.891.572-04	DIEGO LIMA MAQUINE

Documento Principal

Assinante(s)	
CPF	Nome
990.891.572-04	DIEGO LIMA MAQUINE

Manaus. quarta-feira, 15 de julho de 2020



Documento assinado eletronicamente por Glayson Luiz Oliveira Peixoto, Servidor(a) Público(a), em 15/07/2020, às 09:28 conforme horário oficial de Brasília.



A autenticidade desse documento pode ser conferida no [portal de serviços da jucea](http://portal.de.servicos.da.jucea) informando o número do protocolo 20/027.782-1.





JUNTA COMERCIAL DO ESTADO DO AMAZONAS

Registro Digital

O ato foi deferido e assinado digitalmente por :

Identificação do(s) Assinante(s)	
CPF	Nome
659.779.392-72	CRISTIANO NAVECA CHIXARO

Junta Comercial do Estado do Amazonas



Manaus, quarta-feira, 15 de julho de 2020



Junta Comercial do Estado do Amazonas

Certifico registro sob o nº 1059813 em 15/07/2020 da Empresa MAQUINE MANUTENCAO ELETRICA - EIRELI, Nire 13600119671 e protocolo 200277821 - 14/07/2020. Autenticação: BC42ACBA3D353468E6C5AD6B856206BFB313AE6. CRISTIANO NAVECA CHIXARO - Secretário-Geral. Para validar este documento, acesse <http://www.jucea.am.gov.br> e informe nº do protocolo 20/027.782-1 e o código de segurança L7fU Esta cópia foi autenticada digitalmente e assinada em 15/07/2020 por CRISTIANO NAVECA CHIXARO – Secretário-Geral.



Ministério da Economia
Secretaria de Governo Digital
Departamento Nacional de Registro Empresarial e Integração
Secretaria de Estado de Planejamento, Desenvolvimento, Ciência,
Tecnologia e Inovação – SEPLANCTI

Nº DO PROTOCOLO (Uso da Junta Comercial)

NIRE (da sede ou filial, quando a sede for em outra UF)

13600119671

Código da Natureza Jurídica

2305

Nº de Matrícula do Agente Auxiliar do Comércio

1 - REQUERIMENTO

ILMO(A). SR.(A) PRESIDENTE DA Junta Comercial do Estado do Amazonas

Nome: MAQUINE MANUTENCAO ELETRICA - EIRELI

(da Empresa ou do Agente Auxiliar do Comércio)

requer a V.Sª o deferimento do seguinte ato:

Nº FCN/REMP



AMP2100053529

Nº DE VIAS	CÓDIGO DO ATO	CÓDIGO DO EVENTO	QTDE	DESCRIÇÃO DO ATO / EVENTO
1	002			ALTERACAO
		051	1	CONSOLIDACAO DE CONTRATO/ESTATUTO
		021	1	ALTERACAO DE DADOS (EXCETO NOME EMPRESARIAL)
		2244	1	ALTERACAO DE ATIVIDADES ECONOMICAS (PRINCIPAL E SECUNDARIAS)

Nº DE VIAS	CÓDIGO DO ATO	CÓDIGO DO EVENTO	QTDE	DESCRIÇÃO DO ATO / EVENTO
1	002			ALTERACAO
		051	1	CONSOLIDACAO DE CONTRATO/ESTATUTO
		021	1	ALTERACAO DE DADOS (EXCETO NOME EMPRESARIAL)
		2244	1	ALTERACAO DE ATIVIDADES ECONOMICAS (PRINCIPAL E SECUNDARIAS)

MANAUS

Local

12 Maio 2021

Data

Representante Legal da Empresa / Agente Auxiliar do Comércio:

Nome: _____

Assinatura: _____

Telefone de Contato: _____

2 - USO DA JUNTA COMERCIAL

DECISÃO SINGULAR

DECISÃO COLEGIADA

Nome(s) Empresarial(ais) igual(ais) ou semelhante(s):

SIM

SIM

Processo em Ordem À decisão

_____/_____/_____
Data

NÃO

_____/_____/_____
Data

Responsável

NÃO

_____/_____/_____
Data

Responsável

Responsável

DECISÃO SINGULAR

Processo em exigência. (Vide despacho em folha anexa)

Processo deferido. Publique-se e archive-se.

Processo indeferido. Publique-se.

2ª Exigência

3ª Exigência

4ª Exigência

5ª Exigência

_____/_____/_____
Data

Responsável

DECISÃO COLEGIADA

Processo em exigência. (Vide despacho em folha anexa)

Processo deferido. Publique-se e archive-se.

Processo indeferido. Publique-se.

2ª Exigência

3ª Exigência

4ª Exigência

5ª Exigência

_____/_____/_____
Data

Vogal

Vogal

Vogal

Presidente da _____ Turma

OBSERVAÇÕES



Junta Comercial do Estado do Amazonas

Certifico registro sob o nº 1112941 em 13/05/2021 da Empresa MAQUINE MANUTENCAO ELETRICA - EIRELI, CNPJ 29118694000148 e protocolo 210264608 - 12/05/2021. Autenticação: F4B3B9DC6759693778CE3739F58D54CAC93A184. Lycia Fabíola Santos de Andrade - Secretário-Geral. Para validar este documento, acesse <http://www.jucea.am.gov.br> e informe nº do protocolo 21/026.460-8 e o código de segurança 6nwj Esta cópia foi autenticada digitalmente e assinada em 13/05/2021 por Lycia Fabíola Santos de Andrade – Secretário-Geral.



JUNTA COMERCIAL DO ESTADO DO AMAZONAS

Registro Digital

Capa de Processo

Identificação do Processo		
Número do Protocolo	Número do Processo Módulo Integrador	Data
21/026.460-8	AMP2100053529	11/05/2021

Identificação do(s) Assinante(s)		
CPF	Nome	Data Assinatura
990.891.572-04	DIEGO LIMA MAQUINE	12/05/2021
Assinado utilizando o(s) seguinte(s) selo(s) do gov.br		
Selo Ouro - Certificado Digital		

Junta Comercial do Estado do Amazonas



Junta Comercial do Estado do Amazonas

Certifico registro sob o nº 1112941 em 13/05/2021 da Empresa MAQUINE MANUTENCAO ELETRICA - EIRELI, CNPJ 29118694000148 e protocolo 210264608 - 12/05/2021. Autenticação: F4B3B9DC6759693778CE3739F58D54CAC93A184. Lylcia Fabíola Santos de Andrade - Secretário-Geral. Para validar este documento, acesse <http://www.jucea.am.gov.br> e informe nº do protocolo 21/026.460-8 e o código de segurança 6nwj Esta cópia foi autenticada digitalmente e assinada em 13/05/2021 por Lylcia Fabíola Santos de Andrade – Secretário-Geral.

ALTERAÇÃO CONTRATUAL N.º 03

MAQUINÉ MANUTENÇÃO ELÉTRICA – EIRELI NIRE: 13600119671 CNPJ nº 29.118.694/0001-48

DIEGO LIMA MAQUINE. Brasileiro, solteiro, empresário, natural de Manaus-AM, nascido em 08/06/1989, portador do RG nº 17439043 SSP/AM e do CPF nº 990.891.572-04, residente e domiciliado na Avenida Cosme Ferreira, nº 2214. Bairro - Coroado, CEP 69082-230 Manaus/AM;

Único sócio da empresa **MAQUINÉ MANUTENÇÃO ELÉTRICA – EIRELI** com Sede na Rua Rio Tarauacá, 20 – Bairro: Nossa Senhora das Graças, QD 53, CJ Vieiralves, CEP 69053-580, Manaus-Am. Cujo ato constitutivo se encontra registrado na Junta Comercial do Amazonas sob **Nire 13600119671** em 08/05/2020, devidamente inscrita no **CNPJ 29.118.694/0001-48**, resolve pela primeira vez alterar o contrato social, conforme as seguintes cláusulas:

CLÁUSULA PRIMEIRA – INCLUSÃO DE ATIVIDADE NO OBJETO SOCIAL

- 4754-7/01 - Comércio varejista de móveis;
- 4615-0/00 - Representantes comerciais e agentes do comércio de eletrodomésticos, móveis e artigos de uso doméstico.

CLÁUSULA SEGUNDA - CONSOLIDAÇÃO DO CONTRATO SOCIAL

MAQUINÉ MANUTENÇÃO ELÉTRICA – EIRELI NIRE: 13600119671 CNPJ nº 29.118.694/0001-48

CLÁUSULA PRIMEIRA – DA DENOMINAÇÃO SOCIAL

A sociedade gira sob a denominação social de **MAQUINÉ MANUTENÇÃO ELÉTRICA - EIRELI**

CLAUSULA SEGUNDA – DO ENDEREÇO

A empresa tem sua nova sede na Rua Rio Tarauacá, 20 – Bairro: Nossa Senhora das Graças, QD 53, CJ Vieiralves, CEP 69053-580, Manaus-Am. (Art. 997, II, cc/2002).

CLAUSULA TERCEIRA - DO CAPITAL SOCIAL

O capital social é de **R\$ 105.000,00 (cento e cinco mil reais)**, subscritas e totalmente integralizadas em moeda corrente do País.

CLÁUSULA QUARTA - DOS OBJETIVOS SOCIAIS

A empresa tem por objetos sociais:

- 7112-0/00 - Serviços de engenharia.
- 4221-9/03 - Manutenção de redes de distribuição de energia elétrica;
- 4221-9/05 - Manutenção de estações e redes de telecomunicações;



- 4321-5/00 - instalação elétrica;
- 4322-3/03 - instalações de sistemas de prevenção contra incêndio;
- 4329-1/03 Instalação De Elevadores, Escadas E Esteiras Rolantes;
- 4330-4/99 - Outras obras de acabamento da construção;
- 8299-7/01 - Medição de consumo de energia elétrica, gás e água;
- 4221-9/02 – Construção de estações e redes de distribuição de energia elétrica;
- 4120-4/00 – Construção de edifícios;
- 4222-7/01 – Construção de redes de abastecimento de água, coleta de esgoto e construções correlatas, exceto obras de irrigação;
- 4299-5/99 – Outras obras de engenharia civil não especificada anteriormente;
- 4399-1/99 – Serviços especializados para construção não especificados anteriormente;
- 4399-1/01 – Administração de obras;
- 4618-4/99 - Outros representantes comerciais e agentes do comércio especializado em produtos não especificados anteriormente;
- 7319-0/02 - Promoção de venda;
- 4742-3/00 - Comércio varejista de material elétrico
- 4754-7/01 - Comércio varejista de móveis;
- 4615-0/00 - Representantes comerciais e agentes do comércio de eletrodomésticos, móveis e artigos de uso doméstico.

CLÁUSULA QUINTA – DO INÍCIO DAS ATIVIDADES

A empresa iniciou suas atividades em 22/11/2017 e seu prazo de duração é indeterminado

CLÁUSULA SEXTA - DO CAPITAL SOCIAL

O capital social é de **R\$ 105.000,00 (cento e cinco mil reais)**, subscritas e totalmente integralizadas em moeda corrente do País.

Parágrafo único – a responsabilidade do titular é limitada ao capital integralizado.

CLÁUSULA SETIMA - DA ADMINISTRAÇÃO

A sociedade será administrada pelo Sócio, **DIEGO LIMA MAQUINE**. Com poderes e atribuições de sócio administrador, autorizado ao uso do nome empresarial, vedado, no entanto em atividades estranhas ao interesse social ou assumir obrigações seja em favor próprio ou de terceiros da IERELI.

CLÁUSULA OITAVA - DO DESIMPEDIMENTO

O administrador, já qualificado, declara sob as penas da lei que não está impedido de exercer a administração da sociedade, nem por decorrência de lei especial, nem por virtude de condenação nas hipóteses mencionadas no art. 1.011, § 1 do Código Civil (Lei nº 10.406/2002).

CLÁUSULA NONA - DO PRÓ-LABORE

O sócio poderá fixar uma retirada mensal a título de pró-labore pela função exercida, observadas as disposições regulamentares pertinentes.



CLÁUSULA DÉCIMA – DA RESPONSABILIDADE TÉCNICA

A responsabilidade técnica da empresa será exercida por **DIEGO LIMA MAQUINE**. Brasileiro, solteiro, empresário, natural de Manaus-AM, nascido em 08/06/1989, portador do RG nº 17439043 SSP/AM e do CPF nº 990.891.572-04, residente e domiciliado na Avenida Cosme Ferreira, nº 2214. Bairro - Coroado, CEP 69082-230 Manaus/AM, devidamente cadastrado no Registro CREA-AM nº 25575.

CLÁUSULA DÉCIMA PRIMEIRA - DA PRESTAÇÃO DE CONTAS

Ao término de cada exercício social, em 31 de dezembro, o administrador prestará contas justificadas de sua administração, procedendo a elaboração do inventário, do balanço patrimonial e do resultado econômico, cabendo o empresário, na proporção de suas quotas, os lucros ou perdas apuradas.

CLÁUSULA DÉCIMA SEGUNDA – MORTE, AUSÊNCIA OU INCAPACIDADE DE SÓCIO

Falecendo ou sendo considerado incapaz o sócio, a sociedade não se dissolverá. Continuará suas atividades com os herdeiros, sucessores e o incapaz, os quais substituirão o sócio morto ou ausente, observando os procedimentos legais, caso a caso.

Parágrafo Primeiro: Os sucessores do sócio falecido desejem alienar suas quotas, os valores dos seus haveres serão apurados e liquidados com base na situação patrimonial da sociedade, à data da resolução, verificada em balanço especialmente levantado.

CLÁUSULA DÉCIMA TERCEIRA – DA PARTICIPAÇÃO EM OUTRA EIRELI

O titular da EIRELI declara sob as penas da Lei, que não participa de nenhuma outra empresa dessa modalidade no território nacional.

CLÁUSULA DÉCIMA QUARTA - DO FORO

Fica eleito o foro de Manaus/AM, para o exercício e o cumprimento dos direitos e obrigações resultantes deste contrato.

E, por estarem inteiramente de acordo, os signatários da presente alteração, com as disposições nele contidas, obrigam-se por si, a cumpri-lo fielmente, assim justos e contratados, assinam este instrumento.

Manaus-Am, 11 de maio de 2021.

DIEGO LIMA MAQUINE





JUNTA COMERCIAL DO ESTADO DO AMAZONAS

Registro Digital

Documento Principal

Identificação do Processo		
Número do Protocolo	Número do Processo Módulo Integrador	Data
21/026.460-8	AMP2100053529	11/05/2021

Identificação do(s) Assinante(s)		
CPF	Nome	Data Assinatura
990.891.572-04	DIEGO LIMA MAQUINE	12/05/2021

Assinado utilizando o(s) seguinte(s) selo(s) do **gov.br**
Selo Ouro - Certificado Digital



Junta Comercial do Estado do Amazonas



Junta Comercial do Estado do Amazonas

Certifico registro sob o nº 1112941 em 13/05/2021 da Empresa MAQUINE MANUTENCAO ELETRICA - EIRELI, CNPJ 29118694000148 e protocolo 210264608 - 12/05/2021. Autenticação: F4B3B9DC6759693778CE3739F58D54CAC93A184. Lylcia Fabíola Santos de Andrade - Secretário-Geral. Para validar este documento, acesse <http://www.jucea.am.gov.br> e informe nº do protocolo 21/026.460-8 e o código de segurança 6nwj Esta cópia foi autenticada digitalmente e assinada em 13/05/2021 por Lylcia Fabíola Santos de Andrade – Secretário-Geral.



TERMO DE AUTENTICAÇÃO - REGISTRO DIGITAL

Certifico que o ato, assinado digitalmente, da empresa MAQUINE MANUTENCAO ELETRICA - EIRELI, de CNPJ 29.118.694/0001-48 e protocolado sob o número 21/026.460-8 em 12/05/2021, encontra-se registrado na Junta Comercial sob o número 1112941, em 13/05/2021. O ato foi deferido eletronicamente pelo examinador Raquel Duarte Lima.

Certifica o registro, a Secretária-Geral, Lycia Fabíola Santos de Andrade. Para sua validação, deverá ser acessado o sitio eletrônico do Portal de Serviços / Validar Documentos ([http://portalservicos.jucea.am.gov.br/Portal/pages/ imagemProcesso/viaUnica.jsf](http://portalservicos.jucea.am.gov.br/Portal/pages/imagemProcesso/viaUnica.jsf)) e informar o número de protocolo e chave de segurança.

Capa de Processo

Assinante(s)		
CPF	Nome	Data Assinatura
990.891.572-04	DIEGO LIMA MAQUINE	12/05/2021
Assinado utilizando o(s) seguinte(s) selo(s) do 		
Selo Ouro - Certificado Digital		

Documento Principal

Assinante(s)		
CPF	Nome	Data Assinatura
990.891.572-04	DIEGO LIMA MAQUINE	12/05/2021
Assinado utilizando o(s) seguinte(s) selo(s) do 		
Selo Ouro - Certificado Digital		



Documento assinado eletronicamente por Raquel Duarte Lima, Servidor(a) Público(a), em 13/05/2021, às 09:00.



A autencidade desse documento pode ser conferida no [portal de serviços da jucea](http://portal.de.servicos.da.jucea) informando o número do protocolo 21/026.460-8.





JUNTA COMERCIAL DO ESTADO DO AMAZONAS

Registro Digital

O ato foi deferido e assinado digitalmente por :

Identificação do(s) Assinante(s)	
CPF	Nome
720.917.462-15	LYCIA FABIOLA SANTOS DE ANDRADE

Junta Comercial do Estado do Amazonas



Manaus, quinta-feira, 13 de maio de 2021



Junta Comercial do Estado do Amazonas

Certifico registro sob o nº 1112941 em 13/05/2021 da Empresa MAQUINE MANUTENCAO ELETRICA - EIRELI, CNPJ 29118694000148 e protocolo 210264608 - 12/05/2021. Autenticação: F4B3B9DC6759693778CE3739F58D54CAC93A184. Lycin Fabíola Santos de Andrade - Secretário-Geral. Para validar este documento, acesse <http://www.jucea.am.gov.br> e informe nº do protocolo 21/026.460-8 e o código de segurança 6nwj Esta cópia foi autenticada digitalmente e assinada em 13/05/2021 por Lycin Fabíola Santos de Andrade – Secretário-Geral.



Ministério da Economia
Secretaria de Governo Digital
Departamento Nacional de Registro Empresarial e Integração
Secretaria de Estado de Planejamento, Desenvolvimento, Ciência,
Tecnologia e Inovação – SEPLANCTI

Nº DO PROTOCOLO (Uso da Junta Comercial)

NIRE (da sede ou filial, quando a sede for em outra UF)

13600119671

Código da Natureza Jurídica

2305

Nº de Matrícula do Agente Auxiliar do Comércio

1 - REQUERIMENTO

ILMO(A). SR.(A) PRESIDENTE DA Junta Comercial do Estado do Amazonas

Nome: MAQUINE MANUTENCAO ELETRICA - EIRELI
(da Empresa ou do Agente Auxiliar do Comércio)

Nº FCN/REMP



AMP2100074148

requer a V.Sª o deferimento do seguinte ato:

Nº DE VIAS	CÓDIGO DO ATO	CÓDIGO DO EVENTO	QTDE	DESCRIÇÃO DO ATO / EVENTO
1	002			ALTERACAO
		051	1	CONSOLIDACAO DE CONTRATO/ESTATUTO
		2211	1	ALTERACAO DE ENDERECO DENTRO DO MESMO MUNICIPIO

MANAUS
Local

30 Junho 2021
Data

Representante Legal da Empresa / Agente Auxiliar do Comércio:

Nome: _____

Assinatura: _____

Telefone de Contato: _____

2 - USO DA JUNTA COMERCIAL

DECISÃO SINGULAR

DECISÃO COLEGIADA

Nome(s) Empresarial(ais) igual(ais) ou semelhante(s):

SIM

SIM

Processo em Ordem
À decisão

_____/_____/_____
Data

NÃO

_____/_____/_____
Data

Responsável

NÃO

_____/_____/_____
Data

Responsável

Responsável

DECISÃO SINGULAR

Processo em exigência. (Vide despacho em folha anexa)

2ª Exigência

3ª Exigência

4ª Exigência

5ª Exigência

Processo deferido. Publique-se e archive-se.

Processo indeferido. Publique-se.

_____/_____/_____
Data

Responsável

DECISÃO COLEGIADA

Processo em exigência. (Vide despacho em folha anexa)

2ª Exigência

3ª Exigência

4ª Exigência

5ª Exigência

Processo deferido. Publique-se e archive-se.

Processo indeferido. Publique-se.

_____/_____/_____
Data

Vogal

Vogal

Vogal

Presidente da _____ Turma

OBSERVAÇÕES



Junta Comercial do Estado do Amazonas

Certifico registro sob o nº 1123105 em 01/07/2021 da Empresa MAQUINE MANUTENCAO ELETRICA - EIRELI, CNPJ 29118694000148 e protocolo 210373636 - 01/07/2021. Autenticação: 989FFEA8CB9BBCDAC8799DBADF5E8F0DC626521. Lycia Fabiola Santos de Andrade - Secretário-Geral. Para validar este documento, acesse <http://www.jucea.am.gov.br> e informe nº do protocolo 21/037.363-6 e o código de segurança hsPS Esta cópia foi autenticada digitalmente e assinada em 01/07/2021 por Lycia Fabiola Santos de Andrade – Secretário-Geral.



JUNTA COMERCIAL DO ESTADO DO AMAZONAS

Registro Digital

Capa de Processo

Identificação do Processo		
Número do Protocolo	Número do Processo Módulo Integrador	Data
21/037.363-6	AMP2100074148	30/06/2021

Identificação do(s) Assinante(s)		
CPF	Nome	Data Assinatura
990.891.572-04	DIEGO LIMA MAQUINE	01/07/2021

Assinado utilizando o(s) seguinte(s) selo(s) do gov.br
Selo Ouro - Certificado Digital



Junta Comercial do Estado do Amazonas



Junta Comercial do Estado do Amazonas

Certifico registro sob o nº 1123105 em 01/07/2021 da Empresa MAQUINE MANUTENCAO ELETRICA - EIRELI, CNPJ 29118694000148 e protocolo 210373636 - 01/07/2021. Autenticação: 989FFEA8CB9BBCDAC8799DBADF5E8F0DC626521. Lycia Fabiola Santos de Andrade - Secretário-Geral. Para validar este documento, acesse <http://www.jucea.am.gov.br> e informe nº do protocolo 21/037.363-6 e o código de segurança hsPS Esta cópia foi autenticada digitalmente e assinada em 01/07/2021 por Lycia Fabiola Santos de Andrade – Secretário-Geral.

ALTERAÇÃO CONTRATUAL N.º 04

MAQUINÉ MANUTENÇÃO ELÉTRICA – EIRELI

NIRE: 13600119671

CNPJ nº 29.118.694/0001-48

DIEGO LIMA MAQUINE. Brasileiro, solteiro, empresário, natural de Manaus-AM, nascido em 08/06/1989, portador do RG nº 17439043 SSP/AM e do CPF nº 990.891.572-04, residente e domiciliado na Avenida Cosme Ferreira, nº 2214, Bairro - Coroadó, CEP 69082-230 Manaus/AM;

Único sócio da empresa **MAQUINÉ MANUTENÇÃO ELÉTRICA – EIRELI** com Sede na Rua Rio Tarauacá, 20 – Bairro: Nossa Senhora das Graças, QD 53, CJ Vieiralves, CEP 69053-580, Manaus-Am. Cujo ato constitutivo se encontra registrado na Junta Comercial do Amazonas sob **Nire 13600119671** em 08/05/2020, devidamente inscrita no **CNPJ 29.118.694/0001-48**, resolve pela primeira vez alterar o contrato social, conforme as seguintes cláusulas:

CLÁUSULA PRIMEIRA – ALTERAÇÃO DE ENDEREÇO

A sociedade ira girar por força desta alteração na Rua Rio Tarauacá, 20, Bairro: Nossa Senhora das Graças, Sala 07, QD 53, CJ Vieiralves, CEP 69053-580, Manaus-Am.

CLÁUSULA SEGUNDA - CONSOLIDAÇÃO DO CONTRATO SOCIAL

MAQUINÉ MANUTENÇÃO ELÉTRICA – EIRELI

NIRE: 13600119671

CNPJ nº 29.118.694/0001-48

CLÁUSULA PRIMEIRA – DA DENOMINAÇÃO SOCIAL

A sociedade gira sob a denominação social de **MAQUINÉ MANUTENÇÃO ELÉTRICA - EIRELI**

CLAUSULA SEGUNDA – DO ENDEREÇO

A empresa tem sua nova sede na Rua Rio Tarauacá, 20 – Bairro: Nossa Senhora das Graças, Sala 07, QD 53, CJ Vieiralves, CEP 69053-580, Manaus-Am. (Art. 997, II, cc/2002).

CLAUSULA TERCEIRA - DO CAPITAL SOCIAL

O capital social é de **R\$ 105.000,00 (cento e cinco mil reais)**, subscritas e totalmente integralizadas em moeda corrente do País.

CLÁUSULA QUARTA - DOS OBJETIVOS SOCIAIS

A empresa tem por objetos sociais:

- 7112-0/00 - Serviços de engenharia.
- 4221-9/03 - Manutenção de redes de distribuição de energia elétrica;
- 4221-9/05 - Manutenção de estações e redes de telecomunicações;
- 4321-5/00 - instalação elétrica;
- 4322-3/03 - instalações de sistemas de prevenção contra incêndio;
- 4329-1/03 Instalação De Elevadores, Escadas E Esteiras Rolantes;
- 4330-4/99 - Outras obras de acabamento da construção;
- 8299-7/01 - Medição de consumo de energia elétrica, gás e água;
- 4221-9/02 – Construção de estações e redes de distribuição de energia elétrica;



Junta Comercial do Estado do Amazonas

Certifico registro sob o nº 1123105 em 01/07/2021 da Empresa MAQUINE MANUTENCAO ELETRICA - EIRELI, CNPJ 29118694000148 e protocolo 210373636 - 01/07/2021. Autenticação: 989FFEA8CB9BBCDAC8799DBADF5E8F0DC626521. Lycia Fabíola Santos de Andrade - Secretário-Geral. Para validar este documento, acesse <http://www.jucea.am.gov.br> e informe nº do protocolo 21/037.363-6 e o código de segurança hsPS Esta cópia foi autenticada digitalmente e assinada em 01/07/2021 por Lycia Fabíola Santos de Andrade – Secretário-Geral.

- 4120-4/00 – Construção de edifícios;
- 4222-7/01 – Construção de redes de abastecimento de água, coleta de esgoto e construções correlatas, exceto obras de irrigação;
- 4299-5/99 – Outras obras de engenharia civil não especificada anteriormente;
- 4399-1/99 – Serviços especializados para construção não especificados anteriormente;
- 4399-1/01 – Administração de obras;
- 4618-4/99 - Outros representantes comerciais e agentes do comércio especializado em produtos não especificados anteriormente;
- 7319-0/02 - Promoção de venda;
- 4742-3/00 - Comércio varejista de material elétrico
- 4754-7/01 - Comércio varejista de móveis;
- 4615-0/00 - Representantes comerciais e agentes do comércio de eletrodomésticos, móveis e artigos de uso doméstico.

CLÁUSULA QUINTA – DO INÍCIO DAS ATIVIDADES

A empresa iniciou suas atividades em 22/11/2017 e seu prazo de duração é indeterminado

CLÁUSULA SEXTA - DO CAPITAL SOCIAL

O capital social é de **R\$ 105.000,00 (cento e cinco mil reais)**, subscritas e totalmente integralizadas em moeda corrente do País.

Parágrafo único – a responsabilidade do titular é limitada ao capital integralizado.

CLÁUSULA SETIMA - DA ADMINISTRAÇÃO

A sociedade será administrada pelo Sócio, **DIEGO LIMA MAQUINE**. Com poderes e atribuições de sócio administrador, autorizado ao uso do nome empresarial, vedado, no entanto em atividades estranhas ao interesse social ou assumir obrigações seja em favor próprio ou de terceiros da IERELI.

CLÁUSULA OITAVA - DO DESIMPEDIMENTO

O administrador, já qualificado, declara sob as penas da lei que não está impedido de exercer a administração da sociedade, nem por decorrência de lei especial, nem por virtude de condenação nas hipóteses mencionadas no art. 1.011, § 1 do Código Civil (Lei nº 10.406/2002).

CLÁUSULA NONA - DO PRÓ-LABORE

O sócio poderá fixar uma retirada mensal a título de pró-labore pela função exercida, observadas as disposições regulamentares pertinentes.

CLÁUSULA DÉCIMA – DA RESPONSABILIDADE TÉCNICA

A responsabilidade técnica da empresa será exercida por **DIEGO LIMA MAQUINE**. Brasileiro, solteiro, empresário, natural de Manaus-AM, nascido em 08/06/1989, portador do RG nº 17439043 SSP/AM e do CPF nº 990.891.572-04, residente e domiciliado na Avenida Cosme Ferreira, nº 2214. Bairro - Colorado, CEP 69082-230 Manaus/AM, devidamente cadastrado no Registro CREA-AM nº 25575.

CLÁUSULA DÉCIMA PRIMEIRA - DA PRESTAÇÃO DE CONTAS

Ao término de cada exercício social, em 31 de dezembro, o administrador prestará contas justificadas de sua administração, procedendo a elaboração do inventário, do balanço patrimonial e do resultado econômico, cabendo o empresário, na proporção de suas quotas, os lucros ou perdas apuradas.



CLÁUSULA DÉCIMA SEGUNDA – MORTE, AUSÊNCIA OU INCAPACIDADE DE SÓCIO

Falecendo ou sendo considerado incapaz o sócio, a sociedade não se dissolverá. Continuará suas atividades com os herdeiros, sucessores e o incapaz, os quais substituirão o sócio morto ou ausente, observando os procedimentos legais, caso a caso.

Parágrafo Primeiro: Os sucessores do sócio falecido desejem alienar suas quotas, os valores dos seus haveres serão apurados e liquidados com base na situação patrimonial da sociedade, à data da resolução, verificada em balanço especialmente levantado.

CLÁUSULA DÉCIMA TERCEIRA – DA PARTICIPAÇÃO EM OUTRA EIRELI

O titular da EIRELI declara sob as penas da Lei, que não participa de nenhuma outra empresa dessa modalidade no território nacional.

CLÁUSULA DÉCIMA QUARTA - DO FORO

Fica eleito o foro de Manaus/AM, para o exercício e o cumprimento dos direitos e obrigações resultantes deste contrato.

E, por estarem inteiramente de acordo, os signatários da presente alteração, com as disposições nele contidas, obrigam-se por si, a cumpri-lo fielmente, assim justos e contratados, assinam este instrumento.

Manaus-Am, 25 de junho de 2021.

DIEGO LIMA MAQUINE



Junta Comercial do Estado do Amazonas

Certifico registro sob o nº 1123105 em 01/07/2021 da Empresa MAQUINE MANUTENCAO ELETRICA - EIRELI, CNPJ 29118694000148 e protocolo 210373636 - 01/07/2021. Autenticação: 989FFEA8CB9BBCDAC8799DBADF5E8F0DC626521. Lycia Fabíola Santos de Andrade - Secretário-Geral. Para validar este documento, acesse <http://www.jucea.am.gov.br> e informe nº do protocolo 21/037.363-6 e o código de segurança hsPS Esta cópia foi autenticada digitalmente e assinada em 01/07/2021 por Lycia Fabíola Santos de Andrade – Secretário-Geral.



JUNTA COMERCIAL DO ESTADO DO AMAZONAS

Registro Digital

Documento Principal

Identificação do Processo		
Número do Protocolo	Número do Processo Módulo Integrador	Data
21/037.363-6	AMP2100074148	30/06/2021

Identificação do(s) Assinante(s)		
CPF	Nome	Data Assinatura
990.891.572-04	DIEGO LIMA MAQUINE	01/07/2021

Assinado utilizando o(s) seguinte(s) selo(s) do gov.br
Selo Ouro - Certificado Digital



Junta Comercial do Estado do Amazonas



Junta Comercial do Estado do Amazonas

Certifico registro sob o nº 1123105 em 01/07/2021 da Empresa MAQUINE MANUTENCAO ELETRICA - EIRELI, CNPJ 29118694000148 e protocolo 210373636 - 01/07/2021. Autenticação: 989FFEA8CB9BBCDAC8799DBADF5E8F0DC626521. Lycia Fabiola Santos de Andrade - Secretário-Geral. Para validar este documento, acesse <http://www.jucea.am.gov.br> e informe nº do protocolo 21/037.363-6 e o código de segurança hsPS Esta cópia foi autenticada digitalmente e assinada em 01/07/2021 por Lycia Fabiola Santos de Andrade – Secretário-Geral.



TERMO DE AUTENTICAÇÃO - REGISTRO DIGITAL

Certifico que o ato, assinado digitalmente, da empresa MAQUINE MANUTENCAO ELETRICA - EIRELI, de CNPJ 29.118.694/0001-48 e protocolado sob o número 21/037.363-6 em 01/07/2021, encontra-se registrado na Junta Comercial sob o número 1123105, em 01/07/2021. O ato foi deferido eletronicamente pelo examinador Larissa Marinho Ferreira.

Certifica o registro, a Secretária-Geral, Lycia Fabíola Santos de Andrade. Para sua validação, deverá ser acessado o sitio eletrônico do Portal de Serviços / Validar Documentos ([https://portalservicos.jucea.am.gov.br/Portal/pages/ imagemProcesso/viaUnica.jsf](https://portalservicos.jucea.am.gov.br/Portal/pages/imagemProcesso/viaUnica.jsf)) e informar o número de protocolo e chave de segurança.

Capa de Processo

Assinante(s)		
CPF	Nome	Data Assinatura
990.891.572-04	DIEGO LIMA MAQUINE	01/07/2021
Assinado utilizando o(s) seguinte(s) selo(s) do 		
Selo Ouro - Certificado Digital		

Documento Principal

Assinante(s)		
CPF	Nome	Data Assinatura
990.891.572-04	DIEGO LIMA MAQUINE	01/07/2021
Assinado utilizando o(s) seguinte(s) selo(s) do 		
Selo Ouro - Certificado Digital		

Data de início dos efeitos do registro (art. 36, Lei 8.934/1994): 28/06/2021



Documento assinado eletronicamente por Larissa Marinho Ferreira, Servidor(a) Público(a), em 01/07/2021, às 11:24.



A autenticidade desse documento pode ser conferida no [portal de serviços da jucea](http://portalservicos.jucea.am.gov.br) informando o número do protocolo 21/037.363-6.





JUNTA COMERCIAL DO ESTADO DO AMAZONAS

Registro Digital

O ato foi deferido e assinado digitalmente por :

Identificação do(s) Assinante(s)	
CPF	Nome
720.917.462-15	LYCIA FABIOLA SANTOS DE ANDRADE

Junta Comercial do Estado do Amazonas



Manaus, quinta-feira, 01 de julho de 2021



Junta Comercial do Estado do Amazonas

Certifico registro sob o nº 1123105 em 01/07/2021 da Empresa MAQUINE MANUTENCAO ELETRICA - EIRELI, CNPJ 29118694000148 e protocolo 210373636 - 01/07/2021. Autenticação: 989FFEA8CB9BBCDAC8799DBADF5E8F0DC626521. Lycia Fabiola Santos de Andrade - Secretário-Geral. Para validar este documento, acesse <http://www.jucea.am.gov.br> e informe nº do protocolo 21/037.363-6 e o código de segurança hsPS Esta cópia foi autenticada digitalmente e assinada em 01/07/2021 por Lycia Fabiola Santos de Andrade – Secretário-Geral.



República Federativa do Brasil
 Serviço Público Federal
 Conselho Federal de Engenharia e Agronomia
 Conselho Regional de Engenharia e Agronomia
 Carteira de Identidade Profissional

CREA-AM
 Registro Crea Nº
 25575

CONFEA Conselho Federal de Engenharia e Agronomia
CREA Conselho Regional de Engenharia e Agronomia

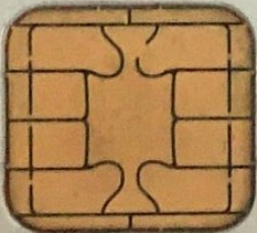

Nome
DIEGO LIMA MAQUINE

Data do Registro no Crea-AM
 26/01/2016



Título Profissional
ENGENHEIRO ELETRICISTA

Registro Nacional
 0415051339
 Data de Emissão
 12/02/2016

Presidente do Confea

Presidente do Crea-AM

Vale como Documento de Identidade em todo o território nacional e tem Fé Pública, conforme o § 2º do art. 56 da Lei nº 5194 de 24/12/66 e Lei nº 6206 de 07/05/75.

República Federativa do Brasil
Serviço Público Federal
Conselho Federal de Engenharia e Agronomia
Conselho Regional de Engenharia e Agronomia
Carteira de Identidade Profissional

Crea de Registro
CREA-AM



Nome
DIEGO LIMA MAQUINE

Filiação
**SORAYA DE OLIVEIRA LIMA
NILSON BARRONCAS MAQUINE**

Nascimento	CPF	Doc. de Identidade	Nacionalidade
08/06/1989	990.891.572-04	17439043 SESEG/AM	BRASILEIRA

Naturalidade
MANAUS AM

Tipo Sang.	Título de Eleitor
A +	032226052259

PIS/PASEP

Assinatura do Profissional



CREA
Conselhos Regionais de Engenharia e Agronomia



CONFEA
Conselho Federal de Engenharia e Agronomia



MQN ENGENHARIA E SERVIÇOS TÉCNICOS

DECLARAÇÃO

A empresa MQN ENGENHARIA E SERVIÇOS TÉCNICOS, inscrita no CNPJ/MF sob o nº 29.118.694/0001-48, sediada em Manaus (AM), na Rua Rio Tarauacá, 20, sala 7 - Vieiralves, por intermédio do seu representante legal, Sr. Diego lima Maquiné, portador do RG nº 1743904-3 SSP/AM e do CPF/MF nº 990.891.572-04, abaixo assinado, DECLARA, que que não está inscrita em cadastros nacionais de empresas punidas pela administração pública.

Manaus, 02 de Fevereiro de 2022.

Atenciosamente,

Atenciosamente,

Diego Maquiné

Eng. Eletricista

Eng. De Segurança do Trabalho

Sócio-Administrador



Ministério da Economia
Secretaria Especial de Desburocratização, Gestão e Governo Digital
Secretaria de Gestão

Sistema de Cadastramento Unificado de Fornecedores - SICAF

Certificado de Registro Cadastral - CRC

(Emissão conforme art. 17 da Instrução Normativa nº 03, de 26 abril de 2018)

CNPJ: 29.118.694/0001-48
Razão Social: MAQUINE MANUTENCAO ELETRICA - EIRELI

Atividade Econômica Principal:
7112-0/00 - SERVIÇOS DE ENGENHARIA

Endereço:
RUA RIO TARAUACA, 20 - SALA 07 QUADRA53 CONJ VIEIRALVES - NOSSA
SENHORA DAS GRACAS - Manaus / Amazonas

Observações:

A veracidade das informações poderá ser verificada no endereço www.comprasgovernamentais.gov.br.
Este certificado não substitui os documentos enumerados nos artigos 28 a 31 da Lei nº 8.666, de 1993.



REPÚBLICA FEDERATIVA DO BRASIL

CADASTRO NACIONAL DA PESSOA JURÍDICA

NÚMERO DE INSCRIÇÃO 29.118.694/0001-48 MATRIZ	COMPROVANTE DE INSCRIÇÃO E DE SITUAÇÃO CADASTRAL	DATA DE ABERTURA 22/11/2017
NOME EMPRESARIAL MAQUINE MANUTENCAO ELETRICA - EIRELI		
TÍTULO DO ESTABELECIMENTO (NOME DE FANTASIA) MQN ENGENHARIA E SERVICOS TECNICOS	PORTE ME	
CÓDIGO E DESCRIÇÃO DA ATIVIDADE ECONÔMICA PRINCIPAL 71.12-0-00 - Serviços de engenharia (Dispensada *)		
CÓDIGO E DESCRIÇÃO DAS ATIVIDADES ECONÔMICAS SECUNDÁRIAS 41.20-4-00 - Construção de edifícios 42.21-9-02 - Construção de estações e redes de distribuição de energia elétrica 42.21-9-03 - Manutenção de redes de distribuição de energia elétrica 42.21-9-05 - Manutenção de estações e redes de telecomunicações 42.22-7-01 - Construção de redes de abastecimento de água, coleta de esgoto e construções correlatas, exceto obras de irrigação 42.99-5-99 - Outras obras de engenharia civil não especificadas anteriormente 43.21-5-00 - Instalação e manutenção elétrica 43.22-3-03 - Instalações de sistema de prevenção contra incêndio 43.29-1-03 - Instalação, manutenção e reparação de elevadores, escadas e esteiras rolantes 43.30-4-99 - Outras obras de acabamento da construção 43.99-1-01 - Administração de obras 43.99-1-99 - Serviços especializados para construção não especificados anteriormente 46.15-0-00 - Representantes comerciais e agentes do comércio de eletrodomésticos, móveis e artigos de uso doméstico 46.18-4-99 - Outros representantes comerciais e agentes do comércio especializado em produtos não especificados anteriormente 47.42-3-00 - Comércio varejista de material elétrico 47.54-7-01 - Comércio varejista de móveis 73.19-0-02 - Promoção de vendas 82.99-7-01 - Medição de consumo de energia elétrica, gás e água		
CÓDIGO E DESCRIÇÃO DA NATUREZA JURÍDICA 230-5 - Empresa Individual de Responsabilidade Limitada (de Natureza Empresári		
LOGRADOURO R RIO TARAUACA	NÚMERO 20	COMPLEMENTO QD 53 CJ VIEIRALVES
CEP 69.053-580	BAIRRO/DISTRITO NOSSA SENHORA DAS GRACAS	MUNICÍPIO MANAUS
UF AM		
ENDEREÇO ELETRÔNICO COMERCIAL@MQNENGENHARIA.COM.BR	TELEFONE (92) 8136-1075	
ENTE FEDERATIVO RESPONSÁVEL (EFR) *****		
SITUAÇÃO CADASTRAL ATIVA	DATA DA SITUAÇÃO CADASTRAL 22/11/2017	
MOTIVO DE SITUAÇÃO CADASTRAL		
SITUAÇÃO ESPECIAL *****	DATA DA SITUAÇÃO ESPECIAL *****	

(*) A dispensa de alvarás e licenças é direito do empreendedor que atende aos requisitos constantes na Resolução CGSIM nº 51, de 11 de junho de 2019, ou da legislação própria encaminhada ao CGSIM pelos entes federativos, não tendo a Receita Federal qualquer responsabilidade quanto às atividades dispensadas.

Aprovado pela Instrução Normativa RFB nº 1.863, de 27 de dezembro de 2018.

Emitido no dia **07/06/2021** às **22:48:21** (data e hora de Brasília).

Página: 1/1



MINISTÉRIO DA FAZENDA
Secretaria da Receita Federal do Brasil
Procuradoria-Geral da Fazenda Nacional

**CERTIDÃO NEGATIVA DE DÉBITOS RELATIVOS AOS TRIBUTOS FEDERAIS E À DÍVIDA
ATIVA DA UNIÃO**

Nome: MAQUINE MANUTENCAO ELETRICA - EIRELI
CNPJ: 29.118.694/0001-48

Ressalvado o direito de a Fazenda Nacional cobrar e inscrever quaisquer dívidas de responsabilidade do sujeito passivo acima identificado que vierem a ser apuradas, é certificado que não constam pendências em seu nome, relativas a créditos tributários administrados pela Secretaria da Receita Federal do Brasil (RFB) e a inscrições em Dívida Ativa da União (DAU) junto à Procuradoria-Geral da Fazenda Nacional (PGFN).

Esta certidão é válida para o estabelecimento matriz e suas filiais e, no caso de ente federativo, para todos os órgãos e fundos públicos da administração direta a ele vinculados. Refere-se à situação do sujeito passivo no âmbito da RFB e da PGFN e abrange inclusive as contribuições sociais previstas nas alíneas 'a' a 'd' do parágrafo único do art. 11 da Lei nº 8.212, de 24 de julho de 1991.

A aceitação desta certidão está condicionada à verificação de sua autenticidade na Internet, nos endereços <<http://rfb.gov.br>> ou <<http://www.pgfn.gov.br>>.

Certidão emitida gratuitamente com base na Portaria Conjunta RFB/PGFN nº 1.751, de 2/10/2014.

Emitida às 12:49:33 do dia 07/10/2021 <hora e data de Brasília>.

Válida até 05/04/2022.

Código de controle da certidão: **FCCE.6928.4A0C.250F**

Qualquer rasura ou emenda invalidará este documento.

[Voltar](#)[Imprimir](#)

Certificado de Regularidade do FGTS - CRF

Inscrição: 29.118.694/0001-48

Razão Social: MAQUINE MANUTENCAO ELETRICA LTDA ME

Endereço: R JAPURA 351 SL 02 / CENTRO / MANAUS / AM / 69025-020

A Caixa Econômica Federal, no uso da atribuição que lhe confere o Art. 7, da Lei 8.036, de 11 de maio de 1990, certifica que, nesta data, a empresa acima identificada encontra-se em situação regular perante o Fundo de Garantia do Tempo de Serviço - FGTS.

O presente Certificado não servirá de prova contra cobrança de quaisquer débitos referentes a contribuições e/ou encargos devidos, decorrentes das obrigações com o FGTS.

Validade: 27/01/2022 a 25/02/2022

Certificação Número: 2022012722105106962813

Informação obtida em 01/02/2022 23:41:29

A utilização deste Certificado para os fins previstos em Lei esta condicionada a verificação de autenticidade no site da Caixa:
www.caixa.gov.br



PREFEITURA DE MANAUS

SECRETARIA MUNICIPAL DE FINANÇAS, TECNOLOGIA DA INFORMAÇÃO E CONTROLE INTERNO - SEMEF

CND Nº

8840/2022

**CERTIDÃO NEGATIVA DE DÉBITOS
DE TRIBUTOS MUNICIPAIS**

CONTRIBUINTE : **MAQUINE MANUTENCAO ELETRICA - EIRELI**
 ENDEREÇO : **RUA RIO TARAUCÁ, Nº: 20, CEP: 69053580**
 BAIRRO : **NOSSA SENHORA DAS GRAÇAS** COMPLEMENTO: **SALA 07 QUADRA53 CONJ VIEIRALVES**
 INSCRIÇÃO MUNICIPAL : **23754601**
 CNPJ/CPF : **29118694000148**

Declara-se para os devidos fins que, em nome do sujeito passivo, **NÃO CONSTAM DÉBITOS** lançados relativo a Tributos Municipais, inscritos ou não em Dívida Ativa, até a presente data.

12/01/2022

Tributos

***** NÃO CONSTAM DÉBITOS VENCIDOS *****
 ***** NÃO HÁ DÉBITOS VINCENDOS *****

Certidão expedida com base no Decreto nº. 7007/2003 c/c Dec. 883/2011

VÁLIDA ATÉ 12/04/2022



A FAZENDA MUNICIPAL PODERÁ COBRAR DÍVIDAS POSTERIORMENTE CONSTATADAS, MESMO REFERENTES A PERÍODOS NESTA CERTIDÃO COMPREENDIDOS.

VALIDAÇÃO

CND Nº8840/2022

Para comprovar a veracidade desta certidão, utilize o QR CODE ou visite o Portal de Informações e Serviços SEMEF ATENDE (<http://semefatende.manaus.am.gov.br/>) e infome a chave de validação **829.961.B89.723**. A Certidão emitida abrange todos os cadastros inscritos no Município de Manaus no CNPJ/CPF do contribuinte acima qualificado.
 Cadastrado em: 12/01/2022



PREFEITURA DE MANAUS
SECRETARIA DE FINANÇAS, TECNOLOGIA DA INFORMAÇÃO
E CONTROLE INTERNO - SEMEF

CARTÃO DE INSCRIÇÃO MUNICIPAL

INFORMAÇÕES DO CONTRIBUINTE

Razão Social: **MAQUINE MANUTENCAO
ELETRICA - EIRELI**
 Nome Fantasia: **MQN ENGENHARIA E SERVICOS
TECNICOS**
 Logradouro: **RUA RIO TARAUACA**
 Número: **20**
 Bairro: **NOSSA SENHORA DAS GRACAS**

CNPJ: **29.118.694/0001-48**
 Área Ocupada: **10.00**
 Complemento: **QD 53 CJ VIEIRALVES**
 CEP: **69053580**
 Nota: **ESCRITÓRIO DE CONTATO**

Inscrição Municipal: **23754601**
 Cadastro Imobiliário: **2004458**
 Protocolo: **AMP2000038075**
 Data da Expedição: **08/05/2020**

ATIVIDADE(S) EXERCIDA(S) NO LOCAL

CNAE:	Descrição
-------	-----------

ATIVIDADE(S) NÃO EXERCIDA(S) NO LOCAL

CNAE:	Descrição
-------	-----------

4322-3/03.01	Instalações de sistema de prevenção contra incêndio
4299-5/99.99	Outras obras de engenharia civil não especificadas anteriormente
4399-1/99.99	Serviços especializados para construção não especificados anteriormente
4399-1/01	Administração de obras
4321-5/00.01	Instalação elétrica
4221-9/02	Construção de estações e redes de distribuição de energia elétrica
8299-7/01	Medição de consumo de energia elétrica, gás e água
4329-1/03.01	Instalação de elevadores, escadas e esteiras rolantes
4330-4/99.01	Outras obras de acabamento da construção
4120-4/00.01	Construção de edifícios
7319-0/02	Promoção de vendas
4222-7/01	Construção de redes de abastecimento de água, coleta de esgoto e construções correlatas, exceto obras de irrigação
4221-9/03	Manutenção de redes de distribuição de energia elétrica
4221-9/05	Manutenção de estações e redes de telecomunicações
7112-0/00.01	Serviços de engenharia
4618-4/99	Outros representantes comerciais e agentes do comércio especializado em produtos não especificados anteriormente

OBSERVAÇÕES

- Este documento é somente o comprovante de sua inscrição fiscal junto a Prefeitura de Manaus.
- O mesmo não representa e nem substitui a obrigatoriedade de obtenção do licenciamento aplicável as suas atividades econômicas, bem como, do Alvará de Localização e Funcionamento.
- Para consultar a autenticidade deste documento acesse o link: <https://portal-slim.manaus.am.gov.br/s/autenticidade/Q3UA5MED>





PODER JUDICIÁRIO
JUSTIÇA DO TRABALHO

CERTIDÃO NEGATIVA DE DÉBITOS TRABALHISTAS

Nome: MAQUINE MANUTENCAO ELETRICA - EIRELI (MATRIZ E FILIAIS)

CNPJ: 29.118.694/0001-48

Certidão nº: 39906061/2021

Expedição: 19/10/2021, às 16:25:54

Validade: 16/04/2022 - 180 (cento e oitenta) dias, contados da data de sua expedição.

Certifica-se que **MAQUINE MANUTENCAO ELETRICA - EIRELI (MATRIZ E FILIAIS)**, inscrito(a) no CNPJ sob o nº **29.118.694/0001-48**, **NÃO CONSTA** do Banco Nacional de Devedores Trabalhistas.

Certidão emitida com base no art. 642-A da Consolidação das Leis do Trabalho, acrescentado pela Lei nº 12.440, de 7 de julho de 2011, e na Resolução Administrativa nº 1470/2011 do Tribunal Superior do Trabalho, de 24 de agosto de 2011.

Os dados constantes desta Certidão são de responsabilidade dos Tribunais do Trabalho e estão atualizados até 2 (dois) dias anteriores à data da sua expedição.

No caso de pessoa jurídica, a Certidão atesta a empresa em relação a todos os seus estabelecimentos, agências ou filiais.

A aceitação desta certidão condiciona-se à verificação de sua autenticidade no portal do Tribunal Superior do Trabalho na Internet (<http://www.tst.jus.br>).

Certidão emitida gratuitamente.

INFORMAÇÃO IMPORTANTE

Do Banco Nacional de Devedores Trabalhistas constam os dados necessários à identificação das pessoas naturais e jurídicas inadimplentes perante a Justiça do Trabalho quanto às obrigações estabelecidas em sentença condenatória transitada em julgado ou em acordos judiciais trabalhistas, inclusive no concernente aos recolhimentos previdenciários, a honorários, a custas, a emolumentos ou a recolhimentos determinados em lei; ou decorrentes de execução de acordos firmados perante o Ministério Público do Trabalho ou Comissão de Conciliação Prévia.



Governo do Estado do Amazonas
Secretaria de Estado da Fazenda
Secretaria Executiva da Receita
Departamento de Arrecadação

Certidão Nº: 51379756

Data: 18/01/2022

Hora: 16:20:03

Válida até: 17/02/2022

CERTIDÃO NEGATIVA DE DÉBITOS

C.N.P.J: 29.118.694/0001-48 - MAQUINE MANUTENCAO ELETRICA EIRELI

Inscrição: 05.421.138-7 - **Situação:** Ativo

CNAE: 4742-3/00 - Comércio varejista de material elétrico

Resguardando o direito da Fazenda Estadual de cobrar as dívidas que venham a ser apuradas, certifico que de acordo com as buscas procedidas nos livros e registros existentes na Dívida Ativa do Estado do Amazonas, correspondentes aos últimos 05 (cinco) anos, não consta qualquer débito inscrito em nome do interessado acima identificado, até a presente data. Esta CERTIDÃO é a única emitida pela Secretaria de Fazenda, inclui todos os débitos inscritos ou não na Dívida Ativa do Estado.



PODER JUDICIÁRIO
TRIBUNAL DE JUSTIÇA DO ESTADO DO AMAZONAS
Comarca de Manaus

CERTIDÃO ESTADUAL DE DISTRIBUIÇÃO
FALÊNCIA E RECUPERAÇÃO DE CRÉDITO

CERTIDÃO Nº: 005915169

FOLHA: 1/1

A autenticidade desta certidão poderá ser confirmada pela internet no site do Tribunal de Justiça.

Pesquisando os registros de distribuição de feitos no sistema informatizado do Tribunal de Justiça do Estado do Amazonas, no período de 20 anos anteriores a data de 31/01/2022, Certifico NADA CONSTAR em nome de:

MAQUINE MANUTENCAO ELETRICA - EIRELI, residente na Rua Rio tarauaca 20, sala 07, nossa senhora das graças, CEP: 69053-580, Manaus - AM, vinculado ao CNPJ: 29.118.694/0001-48. *****

Certidão expedida gratuitamente pela internet, com validade de 30 dias.

Manaus, terça-feira, 1 de fevereiro de 2022.

PEDIDO Nº:

0005915169





PODER JUDICIÁRIO
TRIBUNAL DE JUSTIÇA DO ESTADO DO AMAZONAS
Comarca de Manaus

CERTIDÃO ESTADUAL DE DISTRIBUIÇÃO
FALÊNCIA E RECUPERAÇÃO DE CRÉDITO

CERTIDÃO Nº: 005915169

FOLHA: 1/1

A autenticidade desta certidão poderá ser confirmada pela internet no site do Tribunal de Justiça.

Pesquisando os registros de distribuição de feitos no sistema informatizado do Tribunal de Justiça do Estado do Amazonas, no período de 20 anos anteriores a data de 31/01/2022, Certifico NADA CONSTAR em nome de:

MAQUINE MANUTENCAO ELETRICA - EIRELI, residente na Rua Rio tarauaca 20, sala 07, nossa senhora das graças, CEP: 69053-580, Manaus - AM, vinculado ao CNPJ: 29.118.694/0001-48. *****

Certidão expedida gratuitamente pela internet, com validade de 30 dias.

Manaus, terça-feira, 1 de fevereiro de 2022.

PEDIDO Nº:

0005915169





Ministério da Economia
Secretaria de Governo Digital
Departamento Nacional de Registro Empresarial e Integração
Secretaria de Estado de Planejamento, Desenvolvimento, Ciência,
Tecnologia e Inovação – SEPLANCTI

Nº DO PROTOCOLO (Uso da Junta Comercial)

NIRE (da sede ou filial, quando a sede for em outra UF)

13600119671

Código da Natureza Jurídica

2305

Nº de Matrícula do Agente Auxiliar do Comércio

1 - REQUERIMENTO

ILMO(A). SR.(A) PRESIDENTE DA Junta Comercial do Estado do Amazonas

Nome: MAQUINE MANUTENCAO ELETRICA - EIRELI
(da Empresa ou do Agente Auxiliar do Comércio)

Nº FCN/REMP



AME2100074219

requer a V.Sª o deferimento do seguinte ato:

Nº DE VIAS	CÓDIGO DO ATO	CÓDIGO DO EVENTO	QTDE	DESCRIÇÃO DO ATO / EVENTO
1	223			BALANCO

MANAUS
Local

5 Julho 2021
Data

Representante Legal da Empresa / Agente Auxiliar do Comércio:

Nome: _____

Assinatura: _____

Telefone de Contato: _____

2 - USO DA JUNTA COMERCIAL

DECISÃO SINGULAR

DECISÃO COLEGIADA

Nome(s) Empresarial(ais) igual(ais) ou semelhante(s):

SIM

SIM

Processo em Ordem À decisão

_____/_____/_____
Data

NÃO ____/____/_____
Data

Responsável

NÃO ____/____/_____
Data

Responsável

Responsável

DECISÃO SINGULAR

Processo em exigência. (Vide despacho em folha anexa)

Processo deferido. Publique-se e archive-se.

Processo indeferido. Publique-se.

2ª Exigência

3ª Exigência

4ª Exigência

5ª Exigência

_____/_____/_____
Data

Responsável

DECISÃO COLEGIADA

Processo em exigência. (Vide despacho em folha anexa)

Processo deferido. Publique-se e archive-se.

Processo indeferido. Publique-se.

2ª Exigência

3ª Exigência

4ª Exigência

5ª Exigência

_____/_____/_____
Data

Vogal

Vogal

Vogal

Presidente da _____ Turma

OBSERVAÇÕES



Junta Comercial do Estado do Amazonas

Certifico registro sob o nº 1124183 em 07/07/2021 da Empresa MAQUINE MANUTENCAO ELETRICA - EIRELI, CNPJ 29118694000148 e protocolo 210378972 - 02/07/2021. Autenticação: AFF07D66727DC75F0EA66407A29AFA6F7565F. Lycia Fabiola Santos de Andrade - Secretário-Geral. Para validar este documento, acesse <http://www.jucea.am.gov.br> e informe nº do protocolo 21/037.897-2 e o código de segurança 0fhB Esta cópia foi autenticada digitalmente e assinada em 07/07/2021 por Lycia Fabiola Santos de Andrade – Secretário-Geral.



JUNTA COMERCIAL DO ESTADO DO AMAZONAS

Registro Digital

Capa de Processo

Identificação do Processo		
Número do Protocolo	Número do Processo Módulo Integrador	Data
21/037.897-2	AME2100074219	02/07/2021

Identificação do(s) Assinante(s)		
CPF	Nome	Data Assinatura
990.891.572-04	DIEGO LIMA MAQUINE	07/07/2021

Assinado utilizando o(s) seguinte(s) selo(s) do gov.br

Selo Ouro - Certificado Digital



Junta Comercial do Estado do Amazonas



Junta Comercial do Estado do Amazonas

Certifico registro sob o nº 1124183 em 07/07/2021 da Empresa MAQUINE MANUTENCAO ELETRICA - EIRELI, CNPJ 29118694000148 e protocolo 210378972 - 02/07/2021. Autenticação: AFF07D66727DC75F0EA66407A29AFA6F7565F. Lycia Fabíola Santos de Andrade - Secretário-Geral. Para validar este documento, acesse <http://www.jucea.am.gov.br> e informe nº do protocolo 21/037.897-2 e o código de segurança 0fhB Esta cópia foi autenticada digitalmente e assinada em 07/07/2021 por Lycia Fabíola Santos de Andrade – Secretário-Geral.

MAQUINÉ MANUTENÇÃO ELÉTRICA – EIRELI

CNPJ 29.118.694/0001-48

NIRE 13600119671

Arquivamento do Balanço Patrimonial de 2020

DIEGO LIMA MAQUINE. Brasileiro, solteiro, empresário, natural de Manaus-AM, nascido em 08/06/1989, portador do RG nº 17439043 SSP/AM e do CPF nº 990.891.572-04, residente e domiciliado na Avenida Cosme Ferreira, nº 2214. Bairro - Coroadó, CEP 69082-230 Manaus/AM.; Sócio administrador da empresa **MAQUINÉ MANUTENÇÃO ELÉTRICA – EIRELI**, estabelecida nesta cidade, sito a Rua Rio Tarauacá, 20 – Bairro: Nossa Senhora das Graças, Sala 07, QD 53, CJ Vieiralves, CEP 69053-580, Manaus-Am, com o contrato de constituição arquivado na JUCEA sob nº. **13600119671** em 22/11/2017, inscrita no CNPJ nº. **29.118.694/0001-48** solicita o registro do **Balanço Patrimonial, encerrado em 31/12/2020.**

Firmo o presente instrumento.

- Em anexo o balanço social de 2020

Manaus, 29 de Junho de 2021.

DIEGO LIMA MAQUINE

MAQUINÉ MANUTENÇÃO ELÉTRICA – EIRELI

SÓCIO ADMINISTRADOR

JOSÉ VALDÉCIO TEIXEIRA LIMA RODRIGUES

CONTADOR CRC – AM – 008513/O-0



Junta Comercial do Estado do Amazonas

Certifico registro sob o nº 1124183 em 07/07/2021 da Empresa MAQUINE MANUTENCAO ELETRICA - EIRELI, CNPJ 29118694000148 e protocolo 210378972 - 02/07/2021. Autenticação: AFF07D66727DC75F0EA66407A29AFA6F7565F. Lylcia Fabíola Santos de Andrade - Secretário-Geral. Para validar este documento, acesse <http://www.jucea.am.gov.br> e informe nº do protocolo 21/037.897-2 e o código de segurança 0fhB Esta cópia foi autenticada digitalmente e assinada em 07/07/2021 por Lylcia Fabíola Santos de Andrade – Secretário-Geral.

TERMO DE ABERTURA
BALANÇO PATRIMONIAL

Contém o Balanço Patrimonial no período 01/01/2020 a 31/12/2020. Por intermédio desta demonstração são evidenciados os bens, os direitos e as obrigações da entidade.

Nome: **MAQUINÉ MANUTENCAO ELETRICA - EIRELI**

Endereço: Rua Rio Tarauacá, 20, – Bairro: Nossa Senhora das Graças, Sala 07, QD 53, CJ Vieiralves, CEP 69053-580, Manaus-Am.

CNPJ: 29.118.694/0001-48

NIRE: 13600119671

Data do Registro: 22/11/2017

Local e data: Manaus (AM), 01 de dezembro de 2020.

DIEGO LIMA MAQUINE
Função: Administrador
RG: 17439043
CPF: 990.891.572-04

José Valdécio Teixeira Lima Rodrigues
Função: Contador
CPF: 196.926.412-87
CRC nº AM – 008513/O-0



Junta Comercial do Estado do Amazonas

Certifico registro sob o nº 1124183 em 07/07/2021 da Empresa MAQUINE MANUTENCAO ELETRICA - EIRELI, CNPJ 29118694000148 e protocolo 210378972 - 02/07/2021. Autenticação: AFF07D66727DC75F0EA66407A29AFA6F7565F. Lycia Fabíola Santos de Andrade - Secretário-Geral. Para validar este documento, acesse <http://www.jucea.am.gov.br> e informe nº do protocolo 21/037.897-2 e o código de segurança 0fhB Esta cópia foi autenticada digitalmente e assinada em 07/07/2021 por Lycia Fabíola Santos de Andrade – Secretário-Geral.

BALANÇO PATRIMONIAL
MAQUINÉ MANUTENÇÃO ELÉTRICA – EIRELI

Rua Rio Tarauacá, 20 – Bairro: Nossa Senhora das Graças, Sala 07, QD 53, CJ Vieiralves, CEP 69053-580, Manaus-Am
CNPJ: 29.118.694/0001-48 - NIRE:13600119671
01.01.2020 a 31.12.2020

ATIVO	31/12/2019	31/12/2020
CIRCULANTE	113.083,99	300.738,77
CAIXA	102.811,45	213.487,90
BANCOS	4.966,87	80.460,20
ESTOQUE	1.500,00	1.500,00
TRIBUTOS A RECUPERAR	3.805,67	5.290,67
ATIVO NÃO-CIRCULANTE	503,24	503,24
REALIZÁVEL A LONGO PRAZO	503,24	503,24
CONSÓRCIOS	503,24	503,24
INVESTIMENTOS	-	-
IMOBILIZADO	-	-
TOTAL DO ATIVO	113.587,23	301.242,01

Manaus (AM), 31 de dezembro de 2020

MAQUINÉ MANUTENÇÃO ELÉTRICA – EIRELI
Representante: DIEGO LIMA MAQUINE
CPF nº. 990.891.572-04

Contador: José Valdécio Teixeira Lima Rodrigues
CRC: AM- 008513/O-0
CPF nº. 196.926.412-87



Junta Comercial do Estado do Amazonas

Certifico registro sob o nº 1124183 em 07/07/2021 da Empresa MAQUINE MANUTENCAO ELETRICA - EIRELI, CNPJ 29118694000148 e protocolo 210378972 - 02/07/2021. Autenticação: AFF07D66727DC75F0EA66407A29AFA6F7565F. Lylcia Fabíola Santos de Andrade - Secretário-Geral. Para validar este documento, acesse <http://www.jucea.am.gov.br> e informe nº do protocolo 21/037.897-2 e o código de segurança 0fhB Esta cópia foi autenticada digitalmente e assinada em 07/07/2021 por Lylcia Fabíola Santos de Andrade – Secretário-Geral.

BALANÇO PATRIMONIAL
MAQUINÉ MANUTENÇÃO ELÉTRICA – EIRELI

Rua Rio Tarauacá, 20 – Bairro: Nossa Senhora das Graças, Sala 07, QD 53, CJ Vieiralves, CEP 69053-580, Manaus-Am
CNPJ: 29.118.694/0001-48 - NIRE:13600119671
01.01.2020 a 31.12.2020

PASSIVO	31/12/2019	31/12/2020
PASSIVO CIRCULANTE	5.490,00	6.180,28
FORNECEDOR	4.500,00	4.500,00
TRIBUTOS FEDERAIS A RECOLHER	990,00	1.680,28
PASSIVO NÃO-CIRCULANTE	-	-
PATRIMÔNIO LÍQUIDO	108.097,23	295.061,73
CAPITAL SOCIAL	50.000,00	105.000,00
CAPITAL SOCIAL INTEGRALIZADO	50.000,00	105.000,00
ADIANTAMENTO FUTURO AUMENTO DE CAPITAL	293,00	293,00
LUCROS OU PREJUÍZOS ACUMULADOS	57.804,23	189.768,73
TOTAL DO PASSIVO	113.587,23	301.242,01

Manaus (AM), 31 de dezembro de 2020

MAQUINÉ MANUTENÇÃO ELÉTRICA – EIRELI
Representante: DIEGO LIMA MAQUINE
CPF nº. 990.891.572-04

Contador: José Valdécio Teixeira Lima Rodrigues
CRC: AM- 008513/O-0
CPF nº. 196.926.412-87



Junta Comercial do Estado do Amazonas

Certifico registro sob o nº 1124183 em 07/07/2021 da Empresa MAQUINE MANUTENCAO ELETRICA - EIRELI, CNPJ 29118694000148 e protocolo 210378972 - 02/07/2021. Autenticação: AFF07D66727DC75F0EA66407A29AFA6F7565F. Lycia Fabíola Santos de Andrade - Secretário-Geral. Para validar este documento, acesse <http://www.jucea.am.gov.br> e informe nº do protocolo 21/037.897-2 e o código de segurança 0fhB Esta cópia foi autenticada digitalmente e assinada em 07/07/2021 por Lycia Fabíola Santos de Andrade – Secretário-Geral.

DEMONSTRAÇÃO DO RESULTADO DO EXERCÍCIO
MAQUINÉ MANUTENÇÃO ELÉTRICA – EIRELI

Rua Rio Tarauacá, 20 – Bairro: Nossa Senhora das Graças, Sala 07, QD 53, CJ Vieiralves, CEP 69053-580, Manaus-Am
 CNPJ: 29.118.694/0001-48 - NIRE:13600119671
01.01.2020 a 31.12.2020

	31/12/2019	31/12/2020
VENDAS DE PRODUTOS, MERCADORIAS OU SERVIÇOS	75.146,94	299.419,16
RECEITAS OPERACIONAIS	75.146,94	299.419,16
(-) DEDUÇÕES DE TRIBUTOS, ABATIMENTOS E DEVOLUÇÕES	(3.381,62)	(11.640,53)
SIPLES NACIONAL	(3.381,62)	(11.640,53)
IMPOSTO SOBRE SERVIÇOS - ISS	-	-
(=) RECEITA LÍQUIDA	71.765,32	287.778,63
(-) CUSTO DE AQUISIÇÃO DE MERCADORIAS E SERVIÇOS	-	-
CUSTO DE AQUISIÇÃO DE MATERIAS E SERVIÇOS	-	-
(=) LUCRO BRUTO	71.765,32	287.778,63
(-) DESPESAS OPERACIONAIS	(17.454,00)	(95.814,13)
DESPESAS ADMINISTRATIVAS	(17.454,00)	(95.814,13)
DESPESAS TRABALHISTAS	-	-
DESPESAS TRIBUTÁRIAS E ENCARGOS SOCIAIS	-	-
(=) RESULTADO OPERACIONAL ANTES DO RESULTADO FINANCE	54.311,32	191.964,50
(+/-) RESULTADO FINANCEIRO	-	-
RECEITAS FINANCEIRAS	-	-
(-)DESPESAS FINANCEIRAS	-	-
(+/-) OUTRAS RECEITAS E DESPESAS OPERACIONAIS	-	-
RECEITAS	-	-
(-)DESPESAS	-	-
(=) RESULTADO ANTES DAS DESPESAS COM TRIBUTOS SOBRE C	54.311,32	191.964,50
DESPESAS COM TRIBUTOS SOBRE O LUCRO	-	-
(-) DESPESA COM CONTRIBUIÇÃO SOCIAL	-	-
(-) DESPESA COM IMPOSTO DE RENDA DA PESSOA JURÍDICA	-	-
(=) RESULTADO LÍQUIDO DO PERÍODO	54.311,32	191.964,50

Manaus (AM), 31 de dezembro de 2020

MAQUINÉ MANUTENÇÃO ELÉTRICA – EIRELI
 Representante: DIEGO LIMA MAQUINE
 CPF nº. 990.891.572-04

Contador: José Valdécio Teixeira Lima Rodrigues
 CRC: AM- 008513/O-0
 CPF nº. 196.926.412-87



Junta Comercial do Estado do Amazonas

Certifico registro sob o nº 1124183 em 07/07/2021 da Empresa MAQUINE MANUTENCAO ELETRICA - EIRELI, CNPJ 29118694000148 e protocolo 210378972 - 02/07/2021. Autenticação: AFF07D66727DC75F0EA66407A29AFA6F7565F. Lylcia Fabiela Santos de Andrade - Secretário-Geral. Para validar este documento, acesse <http://www.jucea.am.gov.br> e informe nº do protocolo 21/037.897-2 e o código de segurança 0fhB Esta cópia foi autenticada digitalmente e assinada em 07/07/2021 por Lylcia Fabiela Santos de Andrade – Secretário-Geral.

ÍNDICES CONTÁBEIS**MAQUINÉ MANUTENÇÃO ELÉTRICA – EIRELI**

Rua Rio Tarauacá, 20 – Bairro: Nossa Senhora das Graças, Sala 07, QD 53, CJ Vieiralves, CEP 69053-580, Manaus-Am

CNPJ: 29.118.694/0001-48 - NIRE:13600119671

01.01.2020 a 31.12.2020**ÍNDICE DE LIQUIDEZ CORRENTE (ILC)**
$$= \frac{\text{Ativo Circulante}}{\text{Passivo Circulante}}$$
$$\text{ILC} = \frac{300.738,77}{6.180,28} = 48,66$$
ÍNDICE DE LIQUIDEZ GERAL (ILG)
$$= \frac{\text{Ativo Circulante/Ativo Realizavel a Longo Prazo}}{\text{Passivo Circulante/Exigível a Longo Prazo}}$$
$$\text{ILG} = \frac{301.242,01}{6.180,28} = 48,74$$
ÍNDICE DE SOLVÊNCIA GERAL (SG)
$$= \frac{\text{Ativo Total}}{\text{Passivo Circulante/Exigível a Longo Prazo}}$$
$$\text{SG} = \frac{301.242,01}{6.180,28} = 48,74$$

Manaus (AM), 31 de dezembro de 2020

MAQUINÉ MANUTENÇÃO ELÉTRICA – EIRELI
Representante: DIEGO LIMA MAQUINE
CPF nº. 990.891.572-04Contador: José Valdécio Teixeira Lima Rodrigues
CRC: AM- 008513/O-0
CPF nº. 196.926.412-87

Junta Comercial do Estado do Amazonas

Certifico registro sob o nº 1124183 em 07/07/2021 da Empresa MAQUINE MANUTENCAO ELETRICA - EIRELI, CNPJ 29118694000148 e protocolo 210378972 - 02/07/2021. Autenticação: AFF07D66727DC75F0EA66407A29AFA6F7565F. Lylcia Fabiolla Santos de Andrade - Secretário-Geral. Para validar este documento, acesse <http://www.jucea.am.gov.br> e informe nº do protocolo 21/037.897-2 e o código de segurança 0fhB Esta cópia foi autenticada digitalmente e assinada em 07/07/2021 por Lylcia Fabiolla Santos de Andrade – Secretário-Geral.

**DEMONSTRAÇÃO DE LUCROS OU PREJUÍZOS ACUMULADOS - DLPA
MAQUINÉ MANUTENÇÃO ELÉTRICA – EIRELI**

Rua Rio Tarauacá, 20 – Bairro: Nossa Senhora das Graças, Sala 07, QD 53, CJ Vieiralves, CEP 69053-580, Manaus-Am
CNPJ: 29.118.694/0001-48 - NIRE:13600119671
01.01.2020 a 31.12.2020

LUCROS/PREJUÍZOS

Saldo de Lucros Acumulados.....	57.804,23
Ajustes Credores de Períodos-Base Anteriores.....	-
Reversão de Reservas.....	-
Outros Recursos.....	-
Lucro Líquido do Ano.....	191.964,50
(-) Saldo Anterior de Prejuízos Acumulados	-
(-) Ajustes Devedores de Períodos-Base Anteriores.....	-
(-) Prejuízo Líquido do Ano.....	-
TOTAL.....	249.768,73

DESTINAÇÕES

Transferências para Reservas	-
Dividendos ou Lucros Incorporados, Pagos ou Creditados.....	60.000,00
Parcela dos Lucros Incorporados ao Capital.....	-
Prejuízo Absorvido pelas Reservas de Doações e Subv. p/ Investimento.....	-
TOTAL.....	60.000,00

Manaus (AM), 31 de dezembro de 2020

MAQUINÉ MANUTENÇÃO ELÉTRICA – EIRELI
Representante: DIEGO LIMA MAQUINE
CPF nº. 990.891.572-04

Contador: José Valdécio Teixeira Lima Rodrigues
CRC: AM- 008513/O-0
CPF nº. 196.926.412-87

LUCROS OU PREJUÍZOS ACUMULADOS..... **189.768,73**



Junta Comercial do Estado do Amazonas

Certifico registro sob o nº 1124183 em 07/07/2021 da Empresa MAQUINE MANUTENCAO ELETRICA - EIRELI, CNPJ 29118694000148 e protocolo 210378972 - 02/07/2021. Autenticação: AFF07D66727DC75F0EA66407A29AFA6F7565F. Lycia Fabíola Santos de Andrade - Secretário-Geral. Para validar este documento, acesse <http://www.jucea.am.gov.br> e informe nº do protocolo 21/037.897-2 e o código de segurança 0fhB Esta cópia foi autenticada digitalmente e assinada em 07/07/2021 por Lycia Fabíola Santos de Andrade – Secretário-Geral.

NOTAS EXPLICATIVAS ÀS DEMONSTRAÇÕES CONTÁBEIS

MAQUINÉ MANUTENÇÃO ELÉTRICA – EIRELI

Rua Rio Tarauacá, 20 – Bairro: Nossa Senhora das Graças, Sala 07, QD 53, CJ Vieiralves, CEP 69053-580, Manaus-Am
CNPJ: 29.118.694/0001-48 NIRE: 13600119671
Findas em 31 de Dezembro de 2020

Nota 01 – Contexto Operacional

A Empresa **MAQUINÉ MANUTENÇÃO ELÉTRICA – EIRELI**, é uma EMPRESA INDIVIDUAL DE RESPONSABILIDADE LIMITADA (DE NATUREZA EMPRESARIA), com sede na Rua Rio Tarauacá, 20 – Bairro: Nossa Senhora das Graças, Sala 07, QD 53, CJ Vieiralves, CEP 69053-580, Manaus-Am, com o contrato de constituição arquivado na JUCEA sob nº. 13600119671 em 08/05/2020, e tem como principal operação: Serviços de engenharia.

Nota 02 – Apresentação das Demonstrações Contábeis

As demonstrações contábeis referem-se ao exercício do ano de 2020 e foram elaboradas em consonância com a Interpretação Técnica Geral (ITG) 1000 - cujos aspectos contábeis possuem suas normas aprovadas pela Resolução CFC nº 1418 de 2012.

Nota 03 – Sumário das Principais Práticas Contábeis

- a. Tributação - Empresa optante do Simples Nacional;
- b. Os ingressos de receitas e despesas, são apropriadas mensalmente, pelo regime de caixa;
- c. As obrigações relacionadas no exercício e não liquidadas até seu encerramento apresentam-se computadas no passivo não circulante;
- d. As depreciações foram calculadas pelo método linear sobre o custo histórico dos bens, as taxas anuais permitidas pela legislação fiscal, levando em conta o tempo de vida útil econômico dos bens.

Nota 04 – Patrimônio Líquido

- a. Capital Social - O capital social da Empresa no valor R\$ 105.000,00 (cento e cinco mil reais), subscritas e totalmente integralizadas em moeda corrente do País;
- b. Lucros/Prejuízos Acumulados – O saldo da conta Lucros/Prejuízos Acumulados fica em R\$ 189.768,73 devido ao saldo de 2019 R\$ 57.804,23 mais o Lucro do Exercício de 2020 no Valor de R\$ 191.964,50 menos a Distribuição de Lucros no valor de R\$ 60.000,00.

MAQUINÉ MANUTENÇÃO ELÉTRICA – EIRELI

Representante: Diego Lima Maquine

CPF nº. 990.891.572-04

Contador: José Valdécio Teixeira Lima Rodrigues

CRC/AM: 008513/O-0

CPF: 196.926.412-87



Junta Comercial do Estado do Amazonas

Certifico registro sob o nº 1124183 em 07/07/2021 da Empresa MAQUINE MANUTENCAO ELETRICA - EIRELI, CNPJ 29118694000148 e protocolo 210378972 - 02/07/2021. Autenticação: AFF07D66727DC75F0EA66407A29AFA6F7565F. Lylcia Fabíola Santos de Andrade - Secretário-Geral. Para validar este documento, acesse <http://www.jucea.am.gov.br> e informe nº do protocolo 21/037.897-2 e o código de segurança 0fhB Esta cópia foi autenticada digitalmente e assinada em 07/07/2021 por Lylcia Fabíola Santos de Andrade – Secretário-Geral.

TERMO DE ENCERRAMENTO

BALANÇO PATRIMONIAL

Contém o Balanço Patrimonial no período 01/01/2020 a 31/12/2020. Por intermédio desta demonstração são evidenciados os bens, os direitos e as obrigações da entidade.

Nome: **MAQUINÉ MANUTENCAO ELETRICA - EIRELI**

Endereço: Rua Rio Tarauacá, 20, – Bairro: Nossa Senhora das Graças, Sala 07, QD 53, CJ Vieiralves, CEP 69053-580, Manaus-Am.

CNPJ: 29.118.694/0001-48

NIRE: 13600119671

Data do Registro: 22/11/2017

Local e data: Manaus (AM), 31 de dezembro de 2020.

DIEGO LIMA MAQUINE

Função: Administrador

RG: 17439043

CPF: 990.891.572-04

José Valdécio Teixeira Lima Rodrigues

Função: Contador

CPF: 196.926.412-87

CRC nº AM – 008513/O-0



Junta Comercial do Estado do Amazonas

Certifico registro sob o nº 1124183 em 07/07/2021 da Empresa MAQUINE MANUTENCAO ELETRICA - EIRELI, CNPJ 29118694000148 e protocolo 210378972 - 02/07/2021. Autenticação: AFF07D66727DC75F0EA66407A29AFA6F7565F. Lylcia Fabíola Santos de Andrade - Secretário-Geral. Para validar este documento, acesse <http://www.jucea.am.gov.br> e informe nº do protocolo 21/037.897-2 e o código de segurança 0fhB Esta cópia foi autenticada digitalmente e assinada em 07/07/2021 por Lylcia Fabíola Santos de Andrade – Secretário-Geral.

CONSELHO REGIONAL DE CONTABILIDADE - AMAZONAS**CERTIDÃO DE REGULARIDADE PROFISSIONAL**

O **CONSELHO REGIONAL DE CONTABILIDADE - AMAZONAS** CERTIFICA que o profissional identificado no presente documento encontra-se em situação **REGULAR** neste Regional, apto ao exercício da atividade contábil nesta data, de acordo com as suas prerrogativas profissionais, conforme estabelecido no art. 25 e 26 do Decreto-Lei n.º 9.295/46.

Informamos que a presente certidão não quita nem invalida quaisquer débitos ou infrações que, posteriormente, venham a ser apurados contra o titular deste registro, bem como não atesta a regularidade dos trabalhos técnicos elaborados pelo profissional da Contabilidade.

CONSELHO REGIONAL DE CONTABILIDADE - AMAZONAS

Certidão n.º: **AM/2021/00001691**
Nome: **JOSE VALDECIO TEIXEIRA LIMA RODRIGUES** CPF: **196.926.412-87**
CRC/UF n.º **AM-008513/O** Categoria: **CONTADOR**
Validade: **21.07.2021**
Finalidade: **BALANÇO PATRIMONIAL, REGISTRADO NA JUNTA COMERCIAL**
Livro: DIÁRIO/DEMONSTRAÇÕES
Nº 004 / Exercício: 2020

Confirme a existência deste documento na página <https://www3.cfc.org.br/spwAM/ConsultaCadastral/Principal.aspx>, mediante número de controle a seguir:

CPF : **196.926.412-87** Controle : **1061.2258.3513.5395**





JUNTA COMERCIAL DO ESTADO DO AMAZONAS

Registro Digital

Documento Principal

Identificação do Processo		
Número do Protocolo	Número do Processo Módulo Integrador	Data
21/037.897-2	AME2100074219	02/07/2021

Identificação do(s) Assinante(s)		
CPF	Nome	Data Assinatura
990.891.572-04	DIEGO LIMA MAQUINE	07/07/2021

Assinado utilizando o(s) seguinte(s) selo(s) do gov.br

Selo Ouro - Certificado Digital

196.926.412-87	JOSE VALDECIO TEIXEIRA LIMA ODRIGUES	05/07/2021
----------------	--------------------------------------	------------

Assinado utilizando o(s) seguinte(s) selo(s) do gov.br

Selo Ouro - Certificado Digital

Junta Comercial do Estado do Amazonas



Junta Comercial do Estado do Amazonas

Certifico registro sob o nº 1124183 em 07/07/2021 da Empresa MAQUINE MANUTENCAO ELETRICA - EIRELI, CNPJ 29118694000148 e protocolo 210378972 - 02/07/2021. Autenticação: AFF07D66727DC75F0EA66407A29AFA6F7565F. Lylcia Fabíola Santos de Andrade - Secretário-Geral. Para validar este documento, acesse <http://www.jucea.am.gov.br> e informe nº do protocolo 21/037.897-2 e o código de segurança 0fhB Esta cópia foi autenticada digitalmente e assinada em 07/07/2021 por Lylcia Fabíola Santos de Andrade – Secretário-Geral.



TERMO DE AUTENTICAÇÃO - REGISTRO DIGITAL



Certifico que o ato, assinado digitalmente, da empresa MAQUINE MANUTENCAO ELETRICA - EIRELI, de CNPJ 29.118.694/0001-48 e protocolado sob o número 21/037.897-2 em 02/07/2021, encontra-se registrado na Junta Comercial sob o número 1124183, em 07/07/2021. O ato foi deferido eletronicamente pelo examinador Olinda Travasso Marques.

Certifica o registro, a Secretária-Geral, Lycia Fabíola Santos de Andrade. Para sua validação, deverá ser acessado o sítio eletrônico do Portal de Serviços / Validar Documentos (<https://portalservicos.jucea.am.gov.br/Portal/pages/imagemProcesso/viaUnica.jsf>) e informar o número de protocolo e chave de segurança.

Capa de Processo

Assinante(s)		
CPF	Nome	Data Assinatura
990.891.572-04	DIEGO LIMA MAQUINE	07/07/2021
Assinado utilizando o(s) seguinte(s) selo(s) do 		
Selo Ouro - Certificado Digital		

Documento Principal

Assinante(s)		
CPF	Nome	Data Assinatura
990.891.572-04	DIEGO LIMA MAQUINE	07/07/2021
Assinado utilizando o(s) seguinte(s) selo(s) do 		
Selo Ouro - Certificado Digital		
196.926.412-87	JOSE VALDECIO TEIXEIRA LIMA ODRIGUES	05/07/2021
Assinado utilizando o(s) seguinte(s) selo(s) do 		
Selo Ouro - Certificado Digital		

Data de início dos efeitos do registro (art. 36, Lei 8.934/1994): 28/06/2021



Documento assinado eletronicamente por Olinda Travasso Marques, Servidor(a) Público(a), em 07/07/2021, às 14:02.



A autenticidade desse documento pode ser conferida no [portal de serviços da jucea](https://portalservicos.jucea.am.gov.br) informando o número do protocolo 21/037.897-2.





JUNTA COMERCIAL DO ESTADO DO AMAZONAS

Registro Digital

O ato foi deferido e assinado digitalmente por :

Identificação do(s) Assinante(s)	
CPF	Nome
720.917.462-15	LYCIA FABIOLA SANTOS DE ANDRADE

Junta Comercial do Estado do Amazonas



Manaus. quarta-feira, 07 de julho de 2021



Junta Comercial do Estado do Amazonas

Certifico registro sob o nº 1124183 em 07/07/2021 da Empresa MAQUINE MANUTENCAO ELETRICA - EIRELI, CNPJ 29118694000148 e protocolo 210378972 - 02/07/2021. Autenticação: AFF07D66727DC75F0EA66407A29AFA6F7565F. Lycin Fabiola Santos de Andrade - Secretário-Geral. Para validar este documento, acesse <http://www.jucea.am.gov.br> e informe nº do protocolo 21/037.897-2 e o código de segurança 0fhB Esta cópia foi autenticada digitalmente e assinada em 07/07/2021 por Lycin Fabiola Santos de Andrade – Secretário-Geral.



Ministério da Economia
Secretaria de Governo Digital
Departamento Nacional de Registro Empresarial e Integração
Secretaria de Estado de Planejamento, Desenvolvimento, Ciência,
Tecnologia e Inovação – SEPLANCTI

Nº DO PROTOCOLO (Uso da Junta Comercial)

NIRE (da sede ou filial, quando a sede for em outra UF)

13200711505

Código da Natureza Jurídica

2062

Nº de Matrícula do Agente Auxiliar do Comércio

1 - REQUERIMENTO

ILMO(A). SR.(A) PRESIDENTE DA Junta Comercial do Estado do Amazonas

Nome: MAQUINE MANUTENCAO ELETRICA LTDA - ME
(da Empresa ou do Agente Auxiliar do Comércio)

Nº FCN/REMP



AM2201900030905

requer a V.Sª o deferimento do seguinte ato:

Nº DE VIAS	CÓDIGO DO ATO	CÓDIGO DO EVENTO	QTDE	DESCRIÇÃO DO ATO / EVENTO
1	223			BALANCO

MANAUS

Local

6 Junho 2019

Data

Representante Legal da Empresa / Agente Auxiliar do Comércio:

Nome: _____

Assinatura: _____

Telefone de Contato: _____

2 - USO DA JUNTA COMERCIAL

DECISÃO SINGULAR

DECISÃO COLEGIADA

Nome(s) Empresarial(ais) igual(ais) ou semelhante(s):

SIM

SIM

Processo em Ordem À decisão

_____/_____/_____
Data

NÃO

_____/_____/_____
Data

Responsável

NÃO

_____/_____/_____
Data

Responsável

Responsável

DECISÃO SINGULAR

Processo em exigência. (Vide despacho em folha anexa)

Processo deferido. Publique-se e archive-se.

Processo indeferido. Publique-se.

2ª Exigência

3ª Exigência

4ª Exigência

5ª Exigência

_____/_____/_____
Data

Responsável

DECISÃO COLEGIADA

Processo em exigência. (Vide despacho em folha anexa)

Processo deferido. Publique-se e archive-se.

Processo indeferido. Publique-se.

2ª Exigência

3ª Exigência

4ª Exigência

5ª Exigência

_____/_____/_____
Data

Vogal

Vogal

Vogal

Presidente da _____ Turma

OBSERVAÇÕES



Junta Comercial do Estado do Amazonas

Certifico registro sob o nº 997112 em 07/06/2019 da Empresa MAQUINE MANUTENCAO ELETRICA LTDA - ME, Nire 13200711505 e protocolo 190321024 - 03/06/2019. Autenticação: 874A7E7079B331BE8B9B7BDC61D137BB794DC4. Alberto Pacheco da Silva Ladeira - Secretário-Geral. Para validar este documento, acesse <http://www.jucea.am.gov.br> e informe nº do protocolo 19/032.102-4 e o código de segurança V2jn Esta cópia foi autenticada digitalmente e assinada em 10/06/2019 por Alberto Pacheco da Silva Ladeira – Secretário-Geral.



JUNTA COMERCIAL DO ESTADO DO AMAZONAS

Registro Digital

Capa de Processo

Identificação do Processo		
Número do Protocolo	Número do Processo Módulo Integrador	Data
19/032.102-4	AM2201900030905	03/06/2019

Identificação do(s) Assinante(s)	
CPF	Nome
990.891.572-04	DIEGO LIMA MAQUINE
196.926.412-87	JOSE VALDECIO TEIXEIRA LIMA RODRIGUES

Junta Comercial do Estado do Amazonas

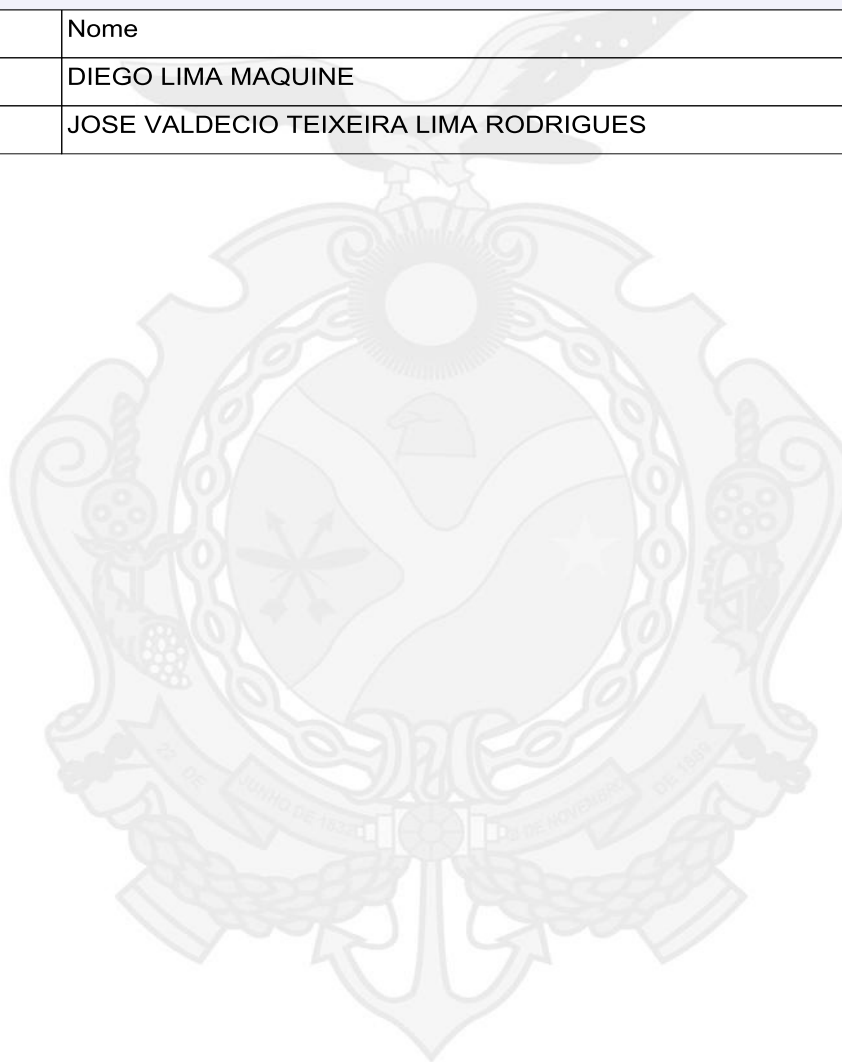

MAQUINE MANUTENÇÃO ELETRICA LTDA - ME

CNPJ 29.118.694/0001-48

NIRE 13200711505

Arquivamento do Balanço Patrimonial de 2018

DIEGO LIMA MAQUINE. Brasileiro, solteiro, empresário, natural de Manaus-AM, nascido em 08/06/1989, portador do RG nº 17439043 SSP/AM e do CPF nº 990.891.572-04, residente e domiciliado na Avenida Cosme Ferreira, nº 2214. Bairro - Coroadó, CEP 69082-230 Manaus/AM.; Sócio administrador da empresa **MAQUINE MANUTENÇÃO ELETRICA LTDA - ME**, estabelecida nesta cidade, sito a Rua Japurá, nº 351, sala 02 Bairro - Centro, CEP 69025-020 - Manaus/AM, com o contrato de constituição arquivado na JUCEA sob nº. **13200711505** em 22/11/2017, inscrita no CNPJ nº. **29.118.694/0001-48 solicita o registro do Balanço Patrimonial, encerrado em 31/12/2018.**

Firmo o presente instrumento.

- Em anexo o balanço social de 2018.

Manaus, 03 de Junho de 2019.

DIEGO LIMA MAQUINE

MAQUINE MANUTENÇÃO ELETRICA LTDA - ME

SÓCIO ADMINISTRADOR

JOSÉ VALDÉCIO TEIXEIRA LIMA RODRIGUES

CONTADOR CRC – AM – 008513/O-0



Junta Comercial do Estado do Amazonas

Certifico registro sob o nº 997112 em 07/06/2019 da Empresa MAQUINE MANUTENCAO ELETRICA LTDA - ME, Nire 13200711505 e protocolo 190321024 - 03/06/2019. Autenticação: 874A7E7079B331BE8B9B7BDC61D137BB794DC4. Alberto Pacheco da Silva Ladeira - Secretário-Geral. Para validar este documento, acesse <http://www.jucea.am.gov.br> e informe nº do protocolo 19/032.102-4 e o código de segurança V2jn Esta cópia foi autenticada digitalmente e assinada em 10/06/2019 por Alberto Pacheco da Silva Ladeira – Secretário-Geral.

DIÁRIO GERAL

TERMO DE ABERTURA

Contém este livro 000008 (oito) folha(s), numeradas eletronicamente de 000001 a 000008, do período 01/01/2018 a 31/12/2018, e servirá para os lançamentos no DIÁRIO GERAL de nº 000002 das operações próprias do estabelecimento do contribuinte identificado:

Nome **MAQUINE MANUTENCAO ELETRICA LTDA**
Endereço **RUA JAPURA, 351 - SALA 02**
Bairro **CENTRO**
CEP **69025-020**
Município **MANAUS - AM**
Insc. Municipal
Insc. Estadual **ISENTO**
CNPJ **29.118.694/0001-48**

JUCEA/AM

13200711505

Data do Registro: **22/11/2017**

MANAUS, 01 de Janeiro de 2018

DIEGO LIMA MAQUINE
FUNÇÃO: DIRETOR
RG: 17439043
CPF: 990.891.572-04

JOSE VALDECIO TEIXEIRA LIMA RODRIGUES
FUNÇÃO: CONTADOR
CPF: 196.926.412-87
CRC: 008513/O-0



Junta Comercial do Estado do Amazonas

Certifico registro sob o nº 997112 em 07/06/2019 da Empresa MAQUINE MANUTENCAO ELETRICA LTDA - ME, Nire 13200711505 e protocolo 190321024 - 03/06/2019. Autenticação: 874A7E7079B331BE8B9B7BDC61D137BB794DC4. Alberto Pacheco da Silva Ladeira - Secretário-Geral. Para validar este documento, acesse <http://www.jucea.am.gov.br> e informe nº do protocolo 19/032.102-4 e o código de segurança V2jn Esta cópia foi autenticada digitalmente e assinada em 10/06/2019 por Alberto Pacheco da Silva Ladeira – Secretário-Geral.

ALBERTO PACHECO DA SILVA LADEIRA
SECRETÁRIO GERAL

pág. 4/15

LIVRO DIÁRIO GERAL

0046 MAQUINE MANUTENCAO ELETRICA LTDA

FOLHA: 000002

CNPJ: 29.118.694/0001-48

Diário nº: 000002

PERÍODO: 01/01/2018 A 31/12/2018

Data	Nº Lanc	Débito	Crédito	Hist.	Complemento(s)	Valor (R\$)
31/01/2018					Sem Movimento	0,00
28/02/2018					Sem Movimento	0,00
31/03/2018					Sem Movimento	0,00
30/04/2018					Sem Movimento	0,00
31/05/2018					Sem Movimento	0,00
30/06/2018					Sem Movimento	0,00
17/07/2018	0000000005	5.1.1.03.0001	1.1.1.01.0001	0000	PGTO NFS 8809 MURANO VEICULOS LTDA	420,70
31/08/2018					Sem Movimento	0,00
30/09/2018					Sem Movimento	0,00
31/10/2018					Sem Movimento	0,00
14/11/2018	0000000008	1.1.2.01.0001		0000	NFS 1 BYD INDUSTRIA DE BATERIAS LTDA	3.977,50
		1.1.4.01.0001		0000	NFS 1 BYD INDUSTRIA DE BATERIAS LTDA	236,50
		1.1.4.03.0001		0000	NFS 1 BYD INDUSTRIA DE BATERIAS LTDA	86,00
			3.1.1.01.0001	0000	NFS 1 BYD INDUSTRIA DE BATERIAS LTDA	4.300,00
14/11/2018	0000000009	3.1.2.01.0002	2.1.2.03.0001	0000	APROPRIACAO ISS S/ NFS 1 BYD INDUSTRIA DE BATERIAS LTDA	86,00
14/11/2018	0000000010	2.1.2.03.0001	1.1.4.03.0001	0000	COMPENSACAO ISS S/ NFS 1 BYD INDUSTRIA DE BATERIAS LTDA	86,00
16/11/2018	0000000001	1.1.1.02.0001	2.3.1.03.0001	0000	ADTO FUTURO AUMENTO DE CAPITAL	100,00
26/11/2018	0000000006	5.1.1.03.0001	2.3.1.03.0001	0000	PGTO NFS 15880 MURANO VEICULOS LTDA	193,00
30/11/2018	0000000007	3.1.2.01.0001	2.1.2.01.0001	0000	APROPRIACAO SIMPLES NACIONAL NOV/2019	107,39
20/12/2018	0000000002	1.1.1.02.0001	1.1.2.01.0001	0000	RECEBIMENTO NFS 1 BYD INDUSTRIA DE BATERIAS LTDA	3.977,50
20/12/2018	0000000003	1.2.2.01.0001	1.1.1.02.0001	0000	PGTO CONSORCIO DOCTO 18052	503,24
20/12/2018	0000000004	2.1.2.01.0001	1.1.1.02.0001	0000	PGTO SIMPLES NACIONAL NOV/2019	107,39
31/12/2018	0000000011	3.1.1.01.0001	6.1.1.01.0001	0000	TRANSFERÊNCIA PARA APURAÇÃO DE RESULTADOS	4.300,00
31/12/2018	0000000012	6.1.1.01.0001	3.1.2.01.0001	0000	TRANSFERÊNCIA PARA APURAÇÃO DE RESULTADOS	107,39
31/12/2018	0000000013	6.1.1.01.0001	3.1.2.01.0002	0000	TRANSFERÊNCIA PARA APURAÇÃO DE RESULTADOS	86,00
31/12/2018	0000000014	6.1.1.01.0001	5.1.1.03.0001	0000	TRANSFERÊNCIA PARA APURAÇÃO DE RESULTADOS	613,70
31/12/2018	0000000015	6.1.1.01.0001	2.3.1.07.0001	0000	TRANSFERÊNCIA PARA APURAÇÃO DE RESULTADOS	3.492,91

Movimentação Total:

18.481,22



Junta Comercial do Estado do Amazonas

Certifico registro sob o nº 997112 em 07/06/2019 da Empresa MAQUINE MANUTENCAO ELETRICA LTDA - ME, Nire 13200711505 e protocolo 190321024 - 03/06/2019. Autenticação: 874A7E7079B331BE8B9B7BDC61D137BB794DC4. Alberto Pacheco da Silva Ladeira - Secretário-Geral. Para validar este documento, acesse <http://www.jucea.am.gov.br> e informe nº do protocolo 19/032.102-4 e o código de segurança V2jn Esta cópia foi autenticada digitalmente e assinada em 10/06/2019 por Alberto Pacheco da Silva Ladeira – Secretário-Geral.

ALBERTO PACHECO DA SILVA LADEIRA
SECRETÁRIO GERAL

pág. 5/15

BALANÇO PATRIMONIAL

0046 MAQUINE MANUTENCAO ELETRICA LTDA

CNPJ: 29.118.694/0001-48

FOLHA: 000003

ENCERRADO EM: 31/12/2018

1 - ATIVO**1.1 - CIRCULANTE****1.1.1 - DISPONIBILIDADES**1.1.1.01 - CAIXA GERAL
1.1.1.01.0001 - CAIXA

	49.579,30 D
CAIXA GERAL	49.579,30 D

1.1.1.02 - BANCOS
1.1.1.02.0001 - BANCO BRADESCO S.A.

	3.466,87 D
BANCOS	3.466,87 D

1.1.1.03 - ESTOQUE
1.1.1.03.0001 - ESTOQUE MATERIAL EXPEDIENTE

	1.500,00 D
ESTOQUE	1.500,00 D

1.1.4 - TRIBUTOS A RECUPERAR1.1.4.01 - TRIBUTOS FEDERAIS A RECUPERAR
1.1.4.01.0001 - INSS A RECUPERAR

	236,50 D
TRIBUTOS FEDERAIS A RECUPERAR	236,50 D

1.2 - NAO CIRCULANTE**1.2.2 - INVESTIMENTOS**1.2.2.01 - CONSÓRCIOS
1.2.2.01.0001 - CONSÓRCIOS

	503,24 D
CONSÓRCIOS	503,24 D

Total do ATIVO**55.285,91 D****2 - PASSIVO****2.1 - CIRCULANTE****2.1.1 - FORNECEDORES**2.1.1.01 - FORNECEDORES
2.1.1.01.0001 - FORNECEDORES DIVERSOS

	1.500,00 C
FORNECEDORES	1.500,00 C

2.3 - PATRIMONIO LIQUIDO**2.3.1 - CAPITAL SOCIAL**2.3.1.01 - CAPITAL SOCIAL SUBSCRITO
2.3.1.01.0001 - DIEGO LIMA MAQUINE
2.3.1.01.0002 - BRENDA SARAH LIMA MAQUINE

	49.500,00 C
	500,00 C
CAPITAL SOCIAL SUBSCRITO	50.000,00 C

2.3.1.03 - ADIANTAMENTO FUTURO AUMENTO DE CAPITAL
2.3.1.03.0001 - DIEGO LIMA MAQUINE

	293,00 C
ADIANTAMENTO FUTURO AUMENTO DE CAPITAL	293,00 C

2.3.1.07 - LUCROS/PREJUÍZOS ACUMULADOS
2.3.1.07.0001 - LUCROS ACUMULADOS

	3.492,91 C
LUCROS/PREJUÍZOS ACUMULADOS	3.492,91 C

Total do PASSIVO E PATRIMÔNIO...**55.285,91 C**

Junta Comercial do Estado do Amazonas

Certifico registro sob o nº 997112 em 07/06/2019 da Empresa MAQUINE MANUTENCAO ELETRICA LTDA - ME, Nire 13200711505 e protocolo 190321024 - 03/06/2019. Autenticação: 874A7E7079B331BE8B9B7BDC61D137BB794DC4. Alberto Pacheco da Silva Ladeira - Secretário-Geral. Para validar este documento, acesse <http://www.jucea.am.gov.br> e informe nº do protocolo 19/032.102-4 e o código de segurança V2jn Esta cópia foi autenticada digitalmente e assinada em 10/06/2019 por Alberto Pacheco da Silva Ladeira – Secretário-Geral.

 ALBERTO PACHECO DA SILVA LADEIRA
 SECRETÁRIO GERAL

pág. 6/15

BALANÇO PATRIMONIAL

0046 MAQUINE MANUTENCAO ELETRICA LTDA

CNPJ: 29.118.694/0001-48

FOLHA: 000004

ENCERRADO EM: 31/12/2018

Reconhecemos a exatidão do presente balanço encerrado em 31 de Dezembro de 2018 conforme documentação apresentada.

DIEGO LIMA MAQUINE

FUNÇÃO: DIRETOR

RG: 17439043

CPF: 990.891.572-04

JOSE VALDECIO TEIXEIRA LIMA RODRIGUES

FUNÇÃO: CONTADOR

CPF: 196.926.412-87

CT/CRC: 008513/O-0



Junta Comercial do Estado do Amazonas

Certifico registro sob o nº 997112 em 07/06/2019 da Empresa MAQUINE MANUTENCAO ELETRICA LTDA - ME, Nire 13200711505 e protocolo 190321024 - 03/06/2019. Autenticação: 874A7E7079B331BE8B9B7BDC61D137BB794DC4. Alberto Pacheco da Silva Ladeira - Secretário-Geral. Para validar este documento, acesse <http://www.jucea.am.gov.br> e informe nº do protocolo 19/032.102-4 e o código de segurança V2jn Esta cópia foi autenticada digitalmente e assinada em 10/06/2019 por Alberto Pacheco da Silva Ladeira – Secretário-Geral.

ALBERTO PACHECO DA SILVA LADEIRA
SECRETÁRIO GERAL

pág. 7/15

DEMONSTRAÇÃO DO RESULTADO DO EXERCÍCIO

0046 MAQUINE MANUTENCAO ELETRICA LTDA

CNPJ: 29.118.694/0001-48

FOLHA: 000005

ENCERRADO EM: 31/12/2018

3 - RECEITAS	
3.1 - RECEITAS OPERACIONAIS LIQUIDAS	
3.1.1 - RECEITAS BRUTAS DE SERVICOS	
3.1.1.01 - RECEITAS DE SERVICOS	
3.1.1.01.0001 - PRESTACAO DE SERVICOS	4.300,00 C
RECEITAS DE SERVICOS	4.300,00 C
3.1.2 - (-) DEDUCAO DA RECEITA BRUTA	
3.1.2.01 - (-) DEDUCAO RECEITA BRUTA DE VENDAS	
3.1.2.01.0001 - (-) SIMPLES NACIONAL	107,39 D
3.1.2.01.0002 - (-) ISS	86,00 D
(-) DEDUCAO RECEITA BRUTA DE VENDAS	193,39 D
Total de RECEITAS	4.106,61 C
(=) RECEITA LÍQUIDA	4.106,61 C
(=) LUCRO BRUTO	4.106,61 C
5 - DESPESAS	
5.1 - DESPESAS OPERACIONAIS	
5.1.1 - DESPESAS ADMINISTRATIVAS	
5.1.1.03 - DESPESAS GERAIS	
5.1.1.03.0001 - MANUTENCAO DE VEICULOS	613,70 D
DESPESAS GERAIS	613,70 D
Total de DESPESAS	613,70 D
(=) LUCRO OPERACIONAL	3.492,91 C
Resultado Financeiro:	
Outras Receitas/Despesas:	
(=) LUCRO ANTES DOS IMPOSTOS, PARTICIP. E CONTRIBUIÇÕES	3.492,91 C
Provisão de Impostos:	
Participações e Contribuições:	
(=) Total do LUCRO do Período:	3.492,91 C

Reconhecemos a exatidão da presente demonstração encerrada em 31 de Dezembro de 2018 conforme documentação apresentada.

DIEGO LIMA MAQUINE
 FUNÇÃO: DIRETOR
 RG: 17439043
 CPF: 990.891.572-04

JOSE VALDECIO TEIXEIRA LIMA RODRIGUES
 FUNÇÃO: CONTADOR
 CPF: 196.926.412-87
 CT/CRC: 008513/O-0



Junta Comercial do Estado do Amazonas

Certifico registro sob o nº 997112 em 07/06/2019 da Empresa MAQUINE MANUTENCAO ELETRICA LTDA - ME, Nire 13200711505 e protocolo 190321024 - 03/06/2019. Autenticação: 874A7E7079B331BE8B9B7BDC61D137BB794DC4. Alberto Pacheco da Silva Ladeira - Secretário-Geral. Para validar este documento, acesse <http://www.jucea.am.gov.br> e informe nº do protocolo 19/032.102-4 e o código de segurança V2jn Esta cópia foi autenticada digitalmente e assinada em 10/06/2019 por Alberto Pacheco da Silva Ladeira – Secretário-Geral.

ÍNDICES CONTÁBEIS**MAQUINE MANUTENÇÃO ELETRICA LTDA - ME**

Rua Japurá, nº 351, sala 02 Bairro - Centro, CEP 69025-020 - Manaus/AM.

CNPJ: 29.118.694/0001-48 - NIRE:13200711505

01.01.2018 a 31.12.2018**ÍNDICE DE LIQUIDEZ CORRENTE (ILC)**
$$= \frac{\text{Ativo Circulante}}{\text{Passivo Circulante}}$$
$$\text{ILC} = \frac{54.782,67}{1.500,00} = \underline{36,52}$$
ÍNDICE DE LIQUIDEZ GERAL (ILG)
$$= \frac{\text{Ativo Circulante/Ativo Realizavel a Longo Prazo}}{\text{Passivo Circulante/Exigível a Longo Prazo}}$$
$$\text{ILG} = \frac{55.285,91}{1.500,00} = \underline{36,86}$$
ÍNDICE DE SOLVÊNCIA GERAL (SG)
$$= \frac{\text{Ativo Total}}{\text{Passivo Circulante/Exigível a Longo Prazo}}$$
$$\text{SG} = \frac{55.285,91}{1.500,00} = \underline{36,86}$$

Manaus (AM), 31 de dezembro de 2018

MAQUINE MANUTENÇÃO ELETRICA LTDA
Representante: DIEGO LIMA MAQUINE
CPF nº. 990.891.572-04Contador: José Valdécio Teixeira Lima Rodrigues
CRC: AM- 008513/O-0
CPF nº. 196.926.412-87

DEMONSTRAÇÃO DE LUCROS OU PREJUÍZOS ACUMULADOS - DLPA
MAQUINE MANUTENÇÃO ELETRICA LTDA - ME
 Rua Japurá, nº 351, sala 02 Bairro - Centro, CEP 69025-020 - Manaus/AM.
 CNPJ: 29.118.694/0001-48 - NIRE:13200711505
01.01.2018 a 31.12.2018

LUCROS/PREJUÍZOS

<i>Saldo de Lucros Acumulados.....</i>	-
<i>Ajustes Credores de Períodos-Base Anteriores.....</i>	-
<i>Reversão de Reservas.....</i>	-
<i>Outros Recursos.....</i>	-
<i>Lucro Líquido do Ano.....</i>	3.578,91
<i>(-) Saldo Anterior de Prejuízos Acumulados</i>	-
<i>(-) Ajustes Devedores de Períodos-Base Anteriores.....</i>	-
<i>(-) Prejuízo Líquido do Ano.....</i>	-
TOTAL.....	3.578,91

DESTINAÇÕES

<i>Transferências para Reservas</i>	-
<i>Dividendos ou Lucros Incorporados, Pagos ou Creditados.....</i>	-
<i>Parcela dos Lucros Incorporados ao Capital.....</i>	-
<i>Prejuízo Absorvido pelas Reservas de Doações e Subv. p/ Investimento.....</i>	-
TOTAL.....	-

Manaus (AM), 31 de dezembro de 2018

MAQUINE MANUTENÇÃO ELETRICA LTDA
 Representante:DIEGO LIMA MAQUINE
 CPF nº. 990.891.572-04

Contador: José Valdécio Teixeira Lima Rodrigues
 CRC: AM- 008513/O-0
 CPF nº. 196.926.412-87

LUCROS OU PREJUÍZOS ACUMULADOS..... **3.578,91**



DIÁRIO GERAL

TERMO DE ENCERRAMENTO

Contém este livro 000008 (oito) folha(s), numeradas eletronicamente de 000001 a 000008, do período 01/01/2018 a 31/12/2018, e serviu para os lançamentos no DIÁRIO GERAL de nº 000002 das operações próprias do estabelecimento do contribuinte identificado:

Nome **MAQUINE MANUTENCAO ELETRICA LTDA**
Endereço **RUA JAPURA, 351 - SALA 02**
Bairro **CENTRO**
CEP **69025-020**
Município **MANAUS - AM**
Insc. Municipal
Insc. Estadual **ISENTO**
CNPJ **29.118.694/0001-48**

JUCEA/AM

13200711505

Data do Registro: **22/11/2017**

MANAUS, 31 de Dezembro de 2018

DIEGO LIMA MAQUINE
FUNÇÃO: DIRETOR
RG: 17439043
CPF: 990.891.572-04

JOSE VALDECIO TEIXEIRA LIMA RODRIGUES
FUNÇÃO: CONTADOR
CPF: 196.926.412-87
CRC: 008513/O-0



Junta Comercial do Estado do Amazonas

Certifico registro sob o nº 997112 em 07/06/2019 da Empresa MAQUINE MANUTENCAO ELETRICA LTDA - ME, Nire 13200711505 e protocolo 190321024 - 03/06/2019. Autenticação: 874A7E7079B331BE8B9B7BDC61D137BB794DC4. Alberto Pacheco da Silva Ladeira - Secretário-Geral. Para validar este documento, acesse <http://www.jucea.am.gov.br> e informe nº do protocolo 19/032.102-4 e o código de segurança V2jn Esta cópia foi autenticada digitalmente e assinada em 10/06/2019 por Alberto Pacheco da Silva Ladeira – Secretário-Geral.

ALBERTO PACHECO DA SILVA LADEIRA
SECRETÁRIO GERAL

pág. 11/15

**CONSELHO REGIONAL DE CONTABILIDADE DO ESTADO DO AMAZONAS****CERTIDÃO DE REGULARIDADE PROFISSIONAL**

O **CONSELHO REGIONAL DE CONTABILIDADE DO ESTADO DO AMAZONAS** CERTIFICA que o profissional identificado no presente documento encontra-se em situação **REGULAR** neste Regional, apto ao exercício da atividade contábil nesta data, de acordo com as suas prerrogativas profissionais, conforme estabelecido no art. 25 e 26 do Decreto-Lei n.º 9.295/46.

Informamos que a presente certidão não quita nem invalida quaisquer débitos ou infrações que, posteriormente, venham a ser apurados contra o titular deste registro, bem como não atesta a regularidade dos trabalhos técnicos elaborados pelo profissional da Contabilidade.

**CONSELHO REGIONAL DE CONTABILIDADE - AM**Certidão n.º: **AM/2019/00002281**Nome: **JOSE VALDECIO TEIXEIRA LIMA RODRIGUES** CPF: **196.926.412-87**CRC/UF n.º **AM-008513/O** Categoria: **CONTADOR**Validade: **01.09.2019**Finalidade: **BALANÇO PATRIMONIAL, REGISTRADO NA JUNTA COMERCIAL**Livro: **DIÁRIO**Nº **002** / Exercício: **2019**

Confirme a existência deste documento na página www.crcam.org.br, mediante número de controle a seguir:

CPF : **196.926.412-87** Controle : **2927.5123.6692.7947**



Junta Comercial do Estado do Amazonas

Certifico registro sob o nº 997112 em 07/06/2019 da Empresa MAQUINE MANUTENCAO ELETRICA LTDA - ME, Nire 13200711505 e protocolo 190321024 - 03/06/2019. Autenticação: 874A7E7079B331BE8B9B7BDC61D137BB794DC4. Alberto Pacheco da Silva Ladeira - Secretário-Geral. Para validar este documento, acesse <http://www.jucea.am.gov.br> e informe nº do protocolo 19/032.102-4 e o código de segurança V2jn Esta cópia foi autenticada digitalmente e assinada em 10/06/2019 por Alberto Pacheco da Silva Ladeira – Secretário-Geral.



JUNTA COMERCIAL DO ESTADO DO AMAZONAS

Registro Digital

Documento Principal

Identificação do Processo		
Número do Protocolo	Número do Processo Módulo Integrador	Data
19/032.102-4	AM2201900030905	03/06/2019

Identificação do(s) Assinante(s)	
CPF	Nome
990.891.572-04	DIEGO LIMA MAQUINE
196.926.412-87	JOSE VALDECIO TEIXEIRA LIMA RODRIGUES

Junta Comercial do Estado do Amazonas

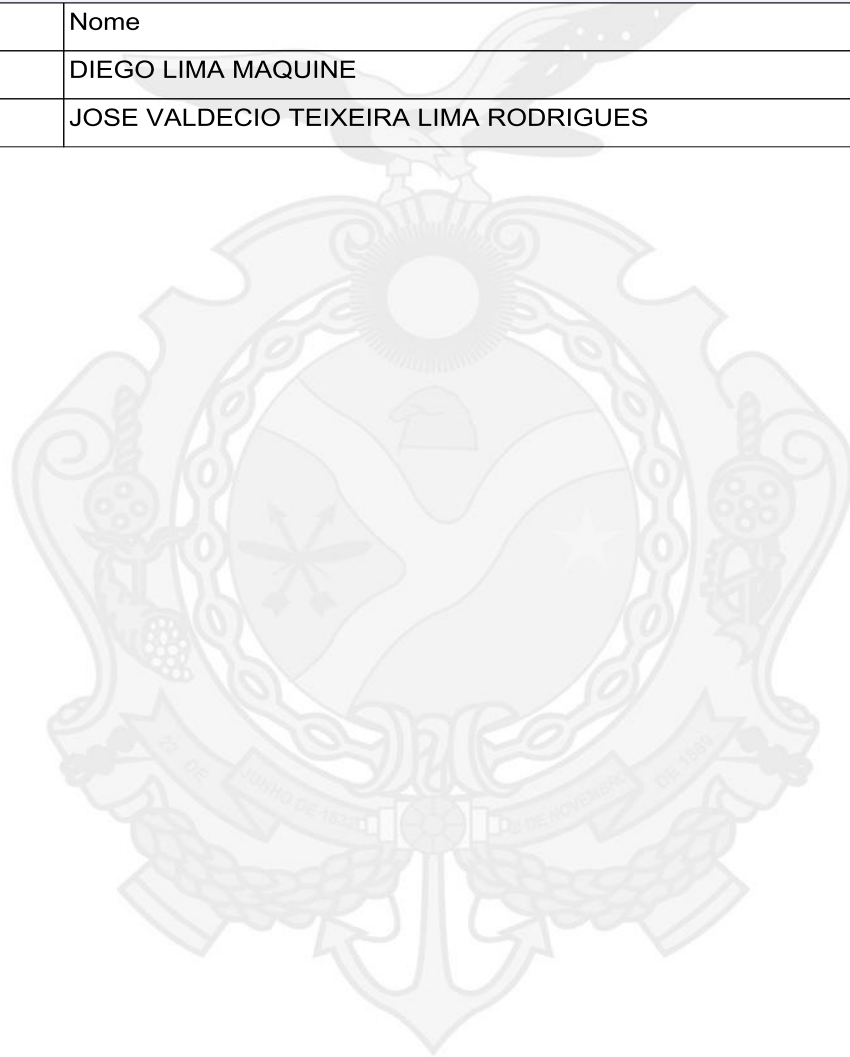



TERMO DE AUTENTICAÇÃO - REGISTRO DIGITAL

Certifico que o ato, assinado digitalmente, da empresa MAQUINE MANUTENCAO ELETRICA LTDA - ME, de nire 1320071150-5 e protocolado sob o número 19/032.102-4 em 03/06/2019, encontra-se registrado na Junta Comercial sob o número 997112, em 07/06/2019. O ato foi deferido digitalmente pelo examinador Norma Suely F de Castro.

Assina o registro, mediante certificado digital, o Secretário-Geral, Alberto Pacheco da Silva Ladeira. Para sua validação, deverá ser acessado o sitio eletrônico do Portal de Serviços / Validar Documentos (<http://portalservicos.jucea.am.gov.br/Portal/pages/imagemProcesso/viaUnica.jsf>) e informar o número de protocolo e chave de segurança.

Capa de Processo

Assinante(s)	
CPF	Nome
990.891.572-04	DIEGO LIMA MAQUINE
196.926.412-87	JOSE VALDECIO TEIXEIRA LIMA RODRIGUES

Documento Principal

Assinante(s)	
CPF	Nome
990.891.572-04	DIEGO LIMA MAQUINE
196.926.412-87	JOSE VALDECIO TEIXEIRA LIMA RODRIGUES

Manaus. Sexta-feira, 07 de Junho de 2019

Alberto Pacheco da Silva Ladeira: 60074221272

Página 1 de 1





JUNTA COMERCIAL DO ESTADO DO AMAZONAS

Registro Digital

O ato foi deferido e assinado digitalmente por :

Identificação do(s) Assinante(s)	
CPF	Nome
273.599.302-78	NORMA SUELY FIGUEIREDO DE CASTRO LOEBENS
600.742.212-72	ALBERTO PACHECO DA SILVA LADEIRA

Junta Comercial do Estado do Amazonas

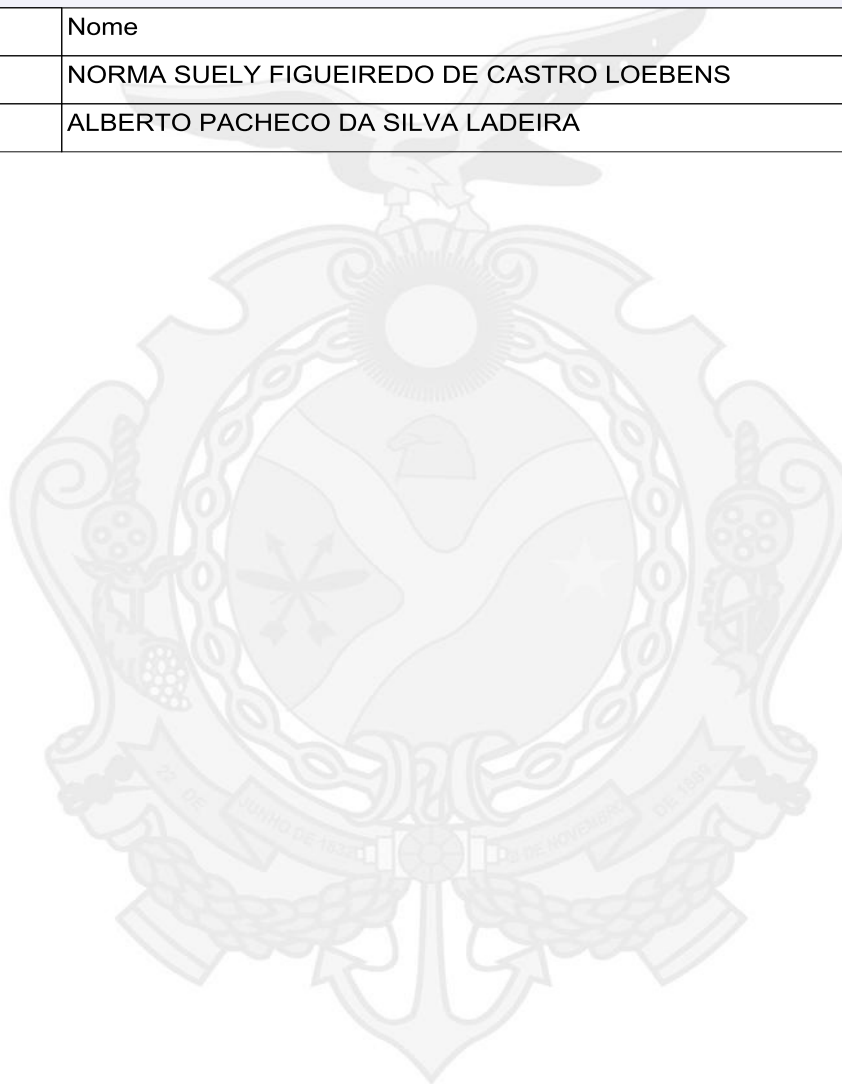

Manaus. Sexta-feira, 07 de Junho de 2019



Junta Comercial do Estado do Amazonas

Certifico registro sob o nº 997112 em 07/06/2019 da Empresa MAQUINE MANUTENCAO ELETRICA LTDA - ME, Nire 13200711505 e protocolo 190321024 - 03/06/2019. Autenticação: 874A7E7079B331BE8B9B7BDC61D137BB794DC4. Alberto Pacheco da Silva Ladeira - Secretário-Geral. Para validar este documento, acesse <http://www.jucea.am.gov.br> e informe nº do protocolo 19/032.102-4 e o código de segurança V2jn Esta cópia foi autenticada digitalmente e assinada em 10/06/2019 por Alberto Pacheco da Silva Ladeira – Secretário-Geral.



CONSELHO REGIONAL DE CONTABILIDADE - AMAZONAS

CERTIDÃO DE REGULARIDADE PROFISSIONAL

O **CONSELHO REGIONAL DE CONTABILIDADE - AMAZONAS** CERTIFICA que o profissional identificado no presente documento encontra-se em situação **REGULAR** neste Regional, apto ao exercício da atividade contábil nesta data, de acordo com as suas prerrogativas profissionais, conforme estabelecido no art. 25 e 26 do Decreto-Lei n.º 9.295/46.

Informamos que a presente certidão não quita nem invalida quaisquer débitos ou infrações que, posteriormente, venham a ser apurados contra o titular deste registro, bem como não atesta a regularidade dos trabalhos técnicos elaborados pelo profissional da Contabilidade.



CONSELHO REGIONAL DE CONTABILIDADE - AMAZONAS

Certidão n.º: **AM/2022/00000343**

Nome: **JOSE VALDECIO TEIXEIRA LIMA RODRIGUES** CPF: **196.926.412-87**

CRC/UF n.º **AM-008513/O** Categoria: **CONTADOR**

Validade: **01.05.2022**

Finalidade: **EDITAIS DE LICITAÇÃO**

Confirme a existência deste documento na página <https://www3.cfc.org.br/spwAM/ConsultaCadastral/Principal.aspx>, mediante número de controle a seguir:

CPF : **196.926.412-87** Controle : **1001.3198.4766.6335**

Secretaria da Micro e Pequena Empresa
Secretaria da Racionalização e Simplificação
Departamento de Registro Empresarial e Integração
Junta Comercial do Estado do Amazonas - JUCEA

DECLARAÇÃO DE ENQUADRAMENTO DE MICROEMPRESA

Ilmo. Sr. Presidente da Junta Comercial do Estado do Amazonas - JUCEA

A Sociedade **MAQUINÉ MANUTENÇÃO ELÉTRICA LTDA - ME**, estabelecido(a) na RUA JAPURA, 351 SALA 02, CENTRO, Manaus - AM, CEP: 69025-020, requer a Vossa Senhoria o arquivamento do presente instrumento e declara, sob as penas da Lei, que se enquadra na condição de MICROEMPRESA, nos termos da Lei Complementar nº 123, de 14/12/2006.

Código do ato: 315

Descrição do Ato: ENQUADRAMENTO DE MICROEMPRESA

Manaus - AM, 27/10/2017

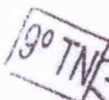

Brenda Sarah Lima Maquine
BRENDA SARAH LIMA MAQUINE
Sócio

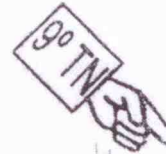

Diego Lima Maquine
DIEGO LIMA MAQUINE
Sócio/Administrador

* Este documento foi gerado no portal Empresa Super Fácil

9ª TABELIA DE NOTAS - CARTÓRIO ABREU
Bel. Ana de Fátima Abreu Chagas - Tabelião - www.cartorioabreu.com.br
Av. Paraíba, nº 250 - Adriaópolis - Manaus/AM - Fone: (92) 2129-0009 - (92) 21151-9313

Reconheço Por AUTÊNTICA a firma de
BRENDA SARAH LIMA MAQUINE
Dou Fé Em *Diego Lima Maquine* Testemunho da verdade Data/Hora: 14/11/2017 11:05
Emitido por *Angela Paula Pereira da Silva Oliveira* - ESCRITÓRIA
SELO ELETRÔNICO DE FISCALIZAÇÃO - TJAM - N
REC/FIR00453178U98LJI1B5B79
Valide o selo cidadão.portaiseloam.com.br - Pago: R\$ 6,00

TABELIA DE NOTAS
Angela Paula Pereira da Silva Oliveira
Escritório de Autenticação

9ª TABELIA DE NOTAS - CARTÓRIO ABREU
Bel. Ana de Fátima Abreu Chagas - Tabelião - www.cartorioabreu.com.br
Av. Paraíba, nº 250 - Adriaópolis - Manaus/AM - Fone: (92) 2129-0009 - (92) 21151-9313

Reconheço Por AUTÊNTICA a firma de
DIEGO LIMA MAQUINE
Dou Fé Em *Angela Paula Pereira da Silva Oliveira* Testemunho da verdade Data/Hora: 14/11/2017 11:05
Emitido por *Angela Paula Pereira da Silva Oliveira* - ESCRITÓRIA
SELO ELETRÔNICO DE FISCALIZAÇÃO - TJAM - N
REC/FIR00453178U98LJI1B5B79
Valide o selo cidadão.portaiseloam.com.br - Pago: R\$ 6,00

TABELIA DE NOTAS
Angela Paula Pereira da Silva Oliveira
Escritório de Autenticação

Junta Comercial do Estado do Amazonas - JUCEA
De acordo com o disposto no art. 78, inciso III, do Decreto Federal nº 1.800, de 30.01.1996 e IN/DREI nº 20 de 05-12-2013, certifico a autenticidade deste documento cujo original está arquivado sob o nº 20170346846-22 de 2017, constando ato(s) posterior(es).

Manaus - AM 10/05/18
Alexandre Bruno Araújo da Silva
Alexandre Bruno Araújo da Silva
Secretário-Geral

CERTIFICO O REGISTRO EM 22/11/2017 11:13 SOB Nº 20170346846.
PROTOCOLO: 170346846 DE 13/11/2017. CÓDIGO DE VERIFICAÇÃO:
11704481844. NIRE: 13200711505.
MAQUINÉ MANUTENÇÃO ELÉTRICA LTDA ME



Milton Aurélio Rosas Gomes
SECRETÁRIO-GERAL
MANAUS, 22/11/2017
www.empresasuperfacil.am.gov.br

A validade deste documento, se impresso, fica sujeito à comprovação de sua autenticidade nos respectivos portais.
Informando seus respectivos códigos de verificação



CERTIDÃO DE REGISTRO E QUITAÇÃO
PESSOA JURIDICA
 Lei Federal Nº 5194 de 24 de Dezembro de 1966

CREA-AM

Nº 977656/2021

Emissão: 09/06/2021

Validade: 31/03/2022

Chave: x37dd

Conselho Regional de Engenharia e Agronomia do Amazonas

CERTIFICAMOS que a Empresa mencionada encontra-se registrada neste Conselho, nos Termos da Lei 5.194/66, conforme os dados impressos nesta certidão. CERTIFICAMOS, ainda, que a Empresa não se encontra em débito com o Conselho de Engenharia e Agronomia do Amazonas - CREA-AM, estando habilitada a exercer suas atividades, circunscrita à(s) atribuição(ões) de seu(s) responsável(veis) técnico(s).

Interessado(a)

Empresa: MAQUINE MANUTENCAO ELETRICA - EIRELI

CNPJ: 29.118.694/0001-48

Registro: 0049449788

Categoria: Matriz

Capital Social: R\$ 105.000,00

Data do Capital: 06/05/2020

Faixa: 2

Objetivo Social: 43.21-5-00 - Instalação e manutenção elétrica (para edificações); 43.22-3-03 - Instalações de sistema de prevenção contra incêndio; 43.30-4-99 - Outras obras de acabamento da construção.

43.21-9-02 CONSTRUÇÃO DE ESTAÇÕES E REDES DE DISTRIBUIÇÃO DE ENERGIA ELÉTRICA; 43.21-5-00 INSTALAÇÕES E MANUTENÇÃO ELÉTRICA; 42.21-9-03 MANUTENÇÃO DE REDES DE DISTRIBUIÇÃO DE ENERGIA ELÉTRICA.

71.12-0-00 - Serviços de engenharia(construção civil)

41.20-4-00 - Construção de edifícios

42.22-7-01 - Construção de redes de abastecimento de água e construções correlatas, exceto obras de irrigação

42.99-5-99 - Outras obras de engenharia civil não especificadas anteriormente

43.30-4-99 - Outras obras de acabamento da construção

43.99-1-01 - Administração de obras

43.99-1-99 - Serviços especializados para construção não especificados anteriormente

Restrições Relativas ao Objetivo Social: No limite das atribuições do responsável técnico.

Endereço Matriz: RUA JAPURÁ, 351, SALA 02, CENTRO, MANAUS, AM, 69025020

Tipo de Registro: Registro Definitivo de Empresa

Data Inicial: 14/08/2018

Data Final: Indefinido

Registro Regional: 0000008086DDAM

Descrição

CERTIDÃO DE REGISTRO E QUITAÇÃO PESSOA JURIDICA

Informações / Notas

- A capacidade técnico-profissional da empresa é comprovada pelo conjunto dos acervos técnicos dos profissionais constantes de seu quadro técnico.

- Esta certidão perderá a validade, caso ocorra qualquer alteração posterior dos elementos cadastrais nela contidos

Última Anuidade Paga

Ano: 2021 (1/1)

Autos de Infração

Nada consta

Responsáveis Técnicos

Profissional: DIEGO LIMA MAQUINE

Registro: 0415051339

CPF: 990.891.572-04

Data Início: 27/12/2018

Data Fim: Indefinido

Data Fim de Contrato: Indefinido

Títulos do Profissional:

ENGENHEIRO ELETRICISTA

Atribuição: Artigo (s) 8 da Resolução n. 218/73 do CONFEA, com observância ao seu Artigo 25 e parágrafo único.

ENGENHEIRO DE SEGURANÇA DO TRABALHO

Atribuição: ARTIGO 4º DA RESOLUÇÃO Nº 359/91, ACRESCIDO DO ART. 4º DA RESOLUÇÃO Nº 437/99, AMBAS DO CONFEA.

Tipo de Responsabilidade: RESPONSÁVEL TÉCNICO

Profissional: Diego Lemos Dantas

Registro: 0414606205

CPF: 527.606.422-91

Data Início: 16/08/2018





CERTIDÃO DE REGISTRO E QUITAÇÃO
PESSOA JURIDICA
Lei Federal Nº 5194 de 24 de Dezembro de 1966

CREA-AM

Nº 977656/2021

Emissão: 09/06/2021

Validade: 31/03/2022

Chave: x37dd

Conselho Regional de Engenharia e Agronomia do Amazonas

Data Fim: Indefinido

Data Fim de Contrato: Indefinido

Títulos do Profissional:

ENGENHEIRO CIVIL

Atribuição: Artigo 7º da Resolução nº. 218/73 do CONFEA, com observância ao seu Artigo 25 e parágrafo único. Com restrições a:
FERROVIAS; AEROPORTOS; PORTOS E HIDROVIAS; PONTES E GRANDES ESTRUTURAS

Tipo de Responsabilidade: RESPONSÁVEL TÉCNICO

Sócios

Sócio: DIEGO LIMA MAQUINE

CPF: 990.891.572-04

Função: SOCIO





CERTIDÃO DE REGISTRO E QUITAÇÃO
PESSOA FÍSICA
 Lei Federal Nº 5194 de 24 de Dezembro de 1966

CREA-AM

Nº 975962/2021
Emissão: 20/04/2021
Validade: 31/03/2022
Chave: Z15d2

Conselho Regional de Engenharia e Agronomia do Amazonas

CERTIFICAMOS que o profissional mencionado encontra-se registrado neste Conselho, nos termos da Lei 5.194/66, de 24/12/1966, conforme os dados acima. CERTIFICAMOS, ainda, face o estabelecimento nos artigos 68 e 69 da referida Lei, que o interessado não se encontra em débito com o CREA-AM.

Interessado(a)

Profissional: DIEGO LIMA MAQUINE
 Registro: 0415051339
 CPF: 990.891.572-04
 Endereço: AVENIDA COSME FERREIRA, 2214, COND ARBORETTO APTO 103 BLOCO B, COROADO, MANAUS, AM, 69082230
 Tipo de Registro: Registro Definitivo de Profissional (DIPLOMADO NO PAÍS)
 Data de registro: 26/01/2016

Título(s)

GRADUAÇÃO

ENGENHEIRO ELETRICISTA
 Atribuição: Artigo (s) 8 da Resolução n. 218/73 do CONFEA, com observância ao seu Artigo 25 e parágrafo único.
 Restrições: Sem Identificação
 Instituição de Ensino: SOCIEDADE DE DESENVOLVIMENTO CULTURAL DO AMAZONAS - UNINORTE
 Data de Formação: 18/01/2016

PÓS - ENGENHARIA

ENGENHEIRO DE SEGURANÇA DO TRABALHO
 Atribuição: ARTIGO 4º DA RESOLUÇÃO Nº 359/91, ACRESCIDO DO ART. 4º DA RESOLUÇÃO Nº 437/99, AMBAS DO CONFEA.
 Instituição de Ensino: SOCIEDADE DE DESENVOLVIMENTO CULTURAL DO AMAZONAS-UNINORTE
 Data de Formação: 28/04/2017

Descrição

CERTIDÃO DE REGISTRO E QUITAÇÃO PESSOA FÍSICA

Informações / Notas

- A falsificação deste documento constitui-se em crime previsto no Código Penal Brasileiro, sujeitando o(a) autor(a) à respectiva ação penal.
- CERTIFICAMOS que caso ocorra(m) alteração(ões) no(s) elemento(s) contido(s) neste documento, esta Certidão perderá a sua validade para todos os efeitos.
- Esta certidão perderá a validade, caso ocorra qualquer alteração posterior dos elementos cadastrais nela contidos.
- Válido em todo território nacional.

Última Anuidade Paga

Ano: 2021 (1/1)

Autos de Infração

Nada consta

Responsabilidades Técnicas

Empresa: MAQUINE MANUTENCAO ELETRICA - EIRELI
 Registro: 0049449788
 CNPJ: 29.118.694/0001-48
 Data Início: 27/12/2018
 Data Fim: Indefinido
 Data Fim de Contrato: Indefinido
 Tipo de Responsabilidade: RESPONSABILIDADE TÉCNICA





CERTIDÃO DE REGISTRO E QUITAÇÃO
PESSOA FÍSICA
 Lei Federal Nº 5194 de 24 de Dezembro de 1966

CREA-AM

Nº 980013/2021
Emissão: 11/08/2021
Validade: 31/03/2022
Chave: 098Ww

Conselho Regional de Engenharia e Agronomia do Amazonas

CERTIFICAMOS que o profissional mencionado encontra-se registrado neste Conselho, nos termos da Lei 5.194/66, de 24/12/1966, conforme os dados acima. CERTIFICAMOS, ainda, face o estabelecimento nos artigos 68 e 69 da referida Lei, que o interessado não se encontra em débito com o CREA-AM.

Interessado(a)

Profissional: Diego Lemos Dantas
 Registro: 0414606205
 CPF: 527.606.422-91
 Endereço: RUA Rua das acacias, 32, proximo a alpha extintores, Raiz, Manaus, AM, 69068510
 Tipo de Registro: Registro Definitivo de Profissional (DIPLOMADO NO PAÍS)
 Data de registro: 11/08/2015

Título(s)

GRADUAÇÃO

ENGENHEIRO CIVIL

Atribuição: Artigo 7º da Resolução nº. 218/73 do CONFEA, com observância ao seu Artigo 25 e parágrafo único. Com restrições a: FERROVIAS; AEROPORTOS; PORTOS E HIDROVIAS; PONTES E GRANDES ESTRUTURAS

Restrições: Sem Identificação

Instituição de Ensino: CENTRO UNIVERSITARIO LUTERANO DE MANAUS - CEULM/ULBRA

Data de Formação: 21/08/2015

Descrição

CERTIDÃO DE REGISTRO E QUITAÇÃO PESSOA FÍSICA

Informações / Notas

- A falsificação deste documento constitui-se em crime previsto no Código Penal Brasileiro, sujeitando o(a) autor(a) à respectiva ação penal.
- CERTIFICAMOS que caso ocorra(m) alteração(ões) no(s) elemento(s) contido(s) neste documento, esta Certidão perderá a sua validade para todos os efeitos.
- Esta certidão perderá a validade, caso ocorra qualquer alteração posterior dos elementos cadastrais nela contidos.
- Válido em todo território nacional.

Última Anuidade Paga

Ano: 2021 (3/3)

Autos de Infração

Nada consta

Responsabilidades Técnicas

Empresa: MAQUINE MANUTENCAO ELETRICA - EIRELI
 Registro: 0049449788
 CNPJ: 29.118.694/0001-48
 Data Início: 16/08/2018
 Data Fim: Indefinido
 Data Fim de Contrato: Indefinido
 Tipo de Responsabilidade: RESPONSABILIDADE TÉCNICA



CONTRATO DE PRESTAÇÃO DE SERVIÇOS TÉCNICOS.

CONTRATANTE: MAQUINE MANUTENCAO ELETRICA LTDA - ME, nome fantasia MQN ENGENHARIA E SERVICOS TECNICOS, com sede na cidade de Manaus, Rua Japurá 351, Sala 02, Centro - Manaus, no estado do Amazonas, inscrito no CNPJ. Sob o nº 29.118.694/0001-48, neste ato representado pelo seu diretor **DIEGO LIMA MAQUINÉ**, Engº Eletricista, portador do RG nº 1743904-3 SSP AM, CPF nº 990.891.572-04, residente e domiciliado na Av. Cosme Ferreira, 2214 – Apartamento 103, Bloco B – Condomínio. Arboretto – Coroado - CEP 69082-230 – Manaus – AM

CONTRATADO: DIEGO LEMOS DANTAS, brasileiro, divorciado, Engº. Civil, CREA-AM 24771-D, RG nº 17142180, CPF nº 527.606.422-91, residente e domiciliado na Rua das Acácias, número 32, Bairro Raiz – Manaus – AM – CEP 69068-510.

As partes acima identificadas têm, entre si, justas e acertadas o presente contrato de prestação de serviços técnicos de profissional autônomo. Que se regerá pelas cláusulas seguintes e pelas condições de preço, forma e termo de pagamento descrito no presente contrato.

DO OBJETO DO CONTRATO

Cláusula 1ª – É objeto do presente contrato, prestado ao CONTRATANTE, a prestação de serviços técnicos em engenharia, com responsabilidade técnica.

DAS OBRIGAÇÕES DO CONTRATADO

Cláusula 2ª – Fica responsável o CONTRATADO por todos os serviços técnico que lhe forem apontados tais com: Assessoria, consultoria, fiscalização, execução e etc. Durante a carga horária contratada, qual seja, de 4 (quatro) horas diária.

Cláusula 3ª – Condições Gerais

- 1- O CONTRATADO cumprirá rigorosamente seus deveres de observância de sigilo e da ética profissional, fazendo recomendações oportunas e desenvolvendo todos os demais atos e funções, necessárias ou convenientes ao cumprimento das atribuições contratadas.

- 2- O CONTRATADO se compromete ainda, a manter o caráter sigiloso das informações às quais poderá ter a função deste contrato, tomando todas medidas cabíveis para tais informações somente sejam divulgadas a pessoas que delas dependam para execução dos serviços objeto deste contrato.
- 3- O CONTRADO prestará serviços a CONTRATANTE com ampla, total, irrestrita autonomia, sem qualquer subordinação jurídica.
- 4- O CONTRATADO não possuirá horário fixo de entrada e saída da empresa, uma vez que não existirá vínculo empregatício.
- 5- É livre ao CONTRATADO prestar serviços a outras pessoas e empresas, fora do âmbito deste contrato.

DAS OBRIGAÇÕES DA CONTRATANTE

Cláusula 4ª – A CONTRATANTE se responsabiliza pelo bom funcionamento de equipamentos de apoio ao serviço, como também pela estrutura física, técnica e pessoal, para que este realize os serviços neste instrumento contratado.

Cláusula 5ª – Para o livre desempenho das tarefas, deverá ser dada ao CONTRATADO autonomia técnica, para a fiel execução dos serviços.

Cláusula 6ª – As despesas de viagens, estadas e alimentação, quando autorizadas e, que se tornarem necessárias para o desempenho dos serviços contratados, correram por conta da CONTRATANTE.

DA REMUNERAÇÃO DOS SERVIÇOS

Cláusula 7ª – pela prestação dos serviços acertados (cláusula 2ª), o CONTRATADO será remunerado, conforme especificação a seguir:

- A) O valor mensal básico estipulado é de 06 (seis) salários mínimos, de acordo com o ano base, reajustáveis anualmente, junto com o salário mínimo.
- B) O valor mensal básico poderá ser aditado a qualquer momento de comum acordo entre as partes.

DO PRAZO DE VIGÊNCIA

Cláusula 8ª – O prazo deste contrato é por tempo indeterminado.



DA RESCISÃO DO CONTRATO

Cláusula 9ª – O presente Instrumento poderá ser rescindido caso qualquer uma das partes descumpra o disposto nas cláusulas deste contrato.

Cláusula 10ª - No caso de qualquer das partes desejar rescindir o contrato por qualquer motivo, fica estipulado um aviso prévio mínimo de 30 (trinta) dias a partir da devida comunicação a outra parte por escrito, devendo ser pago o valor de 03 (três) meses de multa, pela parte solicitante da rescisão.

DO FORO

Cláusula 11ª – As partes elegem o foro da comarca de Manaus para dirimir quaisquer litígios oriundos do presente instrumento, expressa renúncia a qualquer outro, por mais privilegiado que se apresente. Justas e contratadas, firmam o presente em 2 (duas) vias de igual teor e forma.

Manaus, 02 de Abril de 2018.

CONTARATANTE:

MQN ENGENHARIA E SERVICOS TECNICOS

Diego Lima Maquiné

Sócio-Diretor

CONTRATADO:

DIEGO LEMOS DANTAS

Engº. Civil CREA-AM Nº 24771-D

Testemunhas:



Certidão de Acervo Técnico - CAT
Resolução Nº 1025 de 30 de Outubro de 2009
Lei Federal Nº 6496 de 07 de Dezembro de 1977

CREA-AM

CAT COM REGISTRO DE ATESTADO

957811/2019

Atividade concluída

Conselho Regional de Engenharia e Agronomia do Amazonas

CERTIFICAMOS, em cumprimento ao disposto na Resolução nº 1.025, de 30 de outubro de 2009, do Confea, que consta dos assentamentos deste Conselho Regional de Engenharia e Agronomia do Amazonas - Crea-AM, o Acervo Técnico do profissional **Diego Lemos Dantas** referente à(s) Anotação(ões) de Responsabilidade Técnica - ART abaixo discriminada(s):

Profissional: **Diego Lemos Dantas**
Registro: **0414606205AM** RNP: **0414606205**
Título profissional: ENGENHEIRO CIVIL

Número da ART: **AM20190179118** Tipo de ART: OBRA OU SERVIÇO Registrada em: 14/08/2019 Baixada em: 15/08/2019
Forma de registro: SUBSTITUIÇÃO Participação técnica: INDIVIDUAL
Empresa contratada: **CAPRI ENGENHARIA LTDA**

Contratante: **TRIBUNAL DE JUSTIÇA DO AMAZONAS** CPF/CNPJ: **04.812.509/0001-90**
Endereço do contratante: AVENIDA ANDRÉ ARAÚJO Nº: S/N
Complemento: Bairro: ALEIXO
Cidade: MANAUS UF: AM CEP: 69060000
Contrato: 02/2019 Celebrado em: 30/01/2019
Valor do contrato: R\$ 193.950,41 Tipo de contratante: PESSOA JURÍDICA
Ação institucional: Outros
Endereço da obra/serviço: AVENIDA ANDRÉ ARAÚJO Nº: S/N
Complemento: Bairro: ALEIXO
Cidade: MANAUS UF: AM CEP: 69060000
Data de início: 13/03/2019 Conclusão efetiva: 13/05/2019
Finalidade: SEM DEFINIÇÃO
Proprietário: TRIBUNAL DE JUSTIÇA DO AMAZONAS CPF/CNPJ: 04.812.509/0001-90

Atividade Técnica: **1 - DIRETA RESOLUÇÃO 1025 -> OBRAS E SERVIÇOS - CONSTRUÇÃO CIVIL -> EDIFICAÇÕES -> #1105 - REFORMA COM AMPLIAÇÃO 53 - AMPLIAÇÃO 500.00 metro quadrado; 1 - DIRETA RESOLUÇÃO 1025 -> OBRAS E SERVIÇOS - CONSTRUÇÃO CIVIL -> EDIFICAÇÕES -> EDIFICAÇÃO -> #1177 - ALVENARIA 53 - AMPLIAÇÃO 500.00 metro quadrado; 1 - DIRETA RESOLUÇÃO 1025 -> OBRAS E SERVIÇOS - CONSTRUÇÃO CIVIL -> SISTEMAS ESTRUTURAIIS -> LAJES -> #1277 - CONCRETO ARMADO 53 - AMPLIAÇÃO 500.00 metro quadrado; 1 - DIRETA RESOLUÇÃO 1025 -> OBRAS E SERVIÇOS - GEOLOGIA -> GEOLOGIA DE ENGENHARIA E GEOTECNIA -> #2188 - FUNDAÇÃO DE OBRA CIVIL 53 - AMPLIAÇÃO 500.00 metro quadrado; 1 - DIRETA RESOLUÇÃO 1025 -> OBRAS E SERVIÇOS - CONSTRUÇÃO CIVIL -> SISTEMAS ESTRUTURAIIS -> FUNDAÇÕES -> #2642 - REFORÇO 53 - AMPLIAÇÃO 500.00 metro quadrado;**

Observações

Serviço de Engenharia relacionados à obra e reforma da ampliação de subestação de média tensão com potência de 2000KVA , com fornecimento de materiais, peças, equipamentos, mão de obra e acessórios, dentro de suas atribuições

Informações Complementares

- Conforme Atestado de Capacidade Técnica, anexo (08 páginas, emitido em 09/07/2019), circunscrito APENAS às atividades inerentes à sua modalidade, ENGENHARIA CIVIL, em coerência com suas atribuições profissionais. OBS.: 1- Os signatários do Atestado na condição de representantes legais, Eng. Civ. RODRIGO PAZ BARROS, CPF 016.790.272-55, com registro CREA: CREA-AM nº 041566448-9 e Eng. Eletric. NILSON MONTEIRO DE OLIVEIRA, CPF: 933.065.712-53, com registro CREA: CREA-AM nº 041251287-4; É profissional habilitado no âmbito do sistema Confea-Crea; CERTIFICAMOS, finalmente, que a responsabilidade pela veracidade e exatidão das informações declaradas constantes nos documentos que se encontram vinculados à presente Certidão de Acervo Técnico – CAT, cabe aos seus emissores.





Certidão de Acervo Técnico - CAT
Resolução Nº 1025 de 30 de Outubro de 2009
Lei Federal Nº 6496 de 07 de Dezembro de 1977

CREA-AM

CAT COM REGISTRO DE ATESTADO

957811/2019

Atividade concluída

Conselho Regional de Engenharia e Agronomia do Amazonas

CERTIFICAMOS, finalmente, que se encontra vinculado à presente Certidão de Acervo Técnico – CAT, o atestado contendo 8 folha(s), expedido pelo contratante da obra/serviço, a quem cabe a responsabilidade pela veracidade e exatidão das informações nele constantes.

Certidão de Acervo Técnico nº 957811/2019

27/09/2019, 18:02

19yxW

A Certidão de Acervo Técnico (CAT) à qual o atestado está vinculado constituirá prova da capacidade técnico-profissional da pessoa jurídica somente se o responsável técnico indicado estiver ou venha a ser integrado ao seu quadro técnico por meio de declaração entregue no momento da habilitação ou da entrega das propostas.

Certificamos que se encontra vinculado à presente CAT o atestado apresentado em cumprimento à Lei nº 8.666/93, expedido pela pessoa jurídica contratante, a quem cabe a responsabilidade pela veracidade e exatidão das informações nele constantes. É de responsabilidade deste Conselho a verificação da atividade profissional em conformidade com a Lei nº 5.194/66 e Resoluções do Conselho Federal de Engenharia e Agronomia - CONFEA.

Esta certidão perderá a validade, caso ocorra qualquer alteração posterior dos elementos cadastrais nela contidos.

Fica(m) Excluído(s), no entanto, o(s) serviço(s) cujas atribuições não competem ao(s) profissional(is) em questão.

A autenticidade desta Certidão pode ser verificada em:
<http://publico.crea-am.org.br/>, com a chave: 19yxW





PODER JUDICIÁRIO
TRIBUNAL DE JUSTIÇA DO AMAZONAS

ATESTADO DE CAPACIDADE TÉCNICA

Empresa Contratada: Capri Engenharia LTDA - ME
CNPJ: 09.276.936/0001-14
Endereço: RUA Santa Viviana, 20, Ouro Verde.
Bairro: COROADO
CEP: 69082-000

Dados do contrato:

Objeto: Contratação de empresa para execução dos Serviços de Engenharia relacionados à obra e reforma da ampliação de subestação de média tensão com potência de 2000KVA, com fornecimento de materiais, peças, equipamentos, mão de obra e acessórios.

Data da assinatura: 30 de Janeiro de 2019.

Prazo de execução: 60 (sessenta) dias.

Início dos serviços: 13 de Março de 2019.

Término dos serviços: 13 de Maio de 2019.

Valor dos serviços: R\$ 193.950,41 (Cento e noventa e três mil, novecentos e cinquenta reais e quarenta e um centavos).

Responsáveis técnicos:

Empresa Contratante:

Engenheiro Eletricista Sr Nilson Monteiro de Oliveira

RNP: 041251287-4

Crea nº: 0412512874-AM

CPF: 933.065.712-53

Engenheiro Civil Sr. Rodrigo Paz Barros

Crea Nº: 026393-D

RNP: 041566448-9

Tribunal de Justiça do Estado do Amazonas – TJAM

CNPJ: 04.301.769/0001-09 CEP 69060-000

Av. André Araújo, s/nº, Aleixo, Manaus-AM

Telefone: (92) 2129-6688

Este documento encontra-se registrado no Conselho Regional de Engenharia e Agronomia do Amazonas, vinculado à Certidão nº 957811/2019, emitida em 27/09/2019



Certidão nº 957811/2019
25/10/2019, 15:38

Chave de Impressão: 19yxW

O documento neste ato registrado foi emitido em 27/09/2019 e contém 8 folhas





PODER JUDICIÁRIO
TRIBUNAL DE JUSTIÇA DO AMAZONAS

CPF: 016.790.272-55

Empresa Contratada:

Engenheiro Eletricista Sr. DIEGO LIMA MAQUINÉ

Crea Nº: 25.575 - D AM

RNP: 04150511339

CPF: 990.891.572-04

Engenheiro Civil Sr. Diego Lemos Dantas

CREA 24.771 - D AM

RNP 0414606205

CPF: 527.606.422-91

Local de execução dos serviços:

Avenida André Araújo s/n, Aleixo, CEP 69060-000 na cidade de Manaus,
Amazonas.

Detalhes do serviço:

Item	Descrição	Unid.	Quantid
1	ADMINISTRAÇÃO DA OBRA		
1.1	ENGENHEIRO CIVIL DE OBRA PLENO COM ENCARGOS COMPLEMENTARES	H	88
1.2	MESTRE DE OBRAS COM ENCARGOS COMPLEMENTARES	MES	2
1.3	PLACA DE OBRA EM CHAPA DE ACO GALVANIZADO	m²	3
1.4	TECNICO EM SEGURANÇA DO TRABALHO	MES	2
1.5	ENGENHEIRO ELETRICISTA COM ENCARGOS COMPLEMENTARES	H	88
1.6	ALUGUEL CONTAINER/ESCRIT INCL INST ELET LARG=2,20 COMP=6,20M ALT=2,50M CHAPA ACO C/NERV TRAPEZ FORRO C/ISOL TERMO/ACUSTICO CHASSIS REFORC PISO COMPENS NAVAL EXC TRANSP/CARGA/DESCARGA	MES	2

Tribunal de Justiça do Estado do Amazonas – TJAM
CNPJ: 04.301.769/0001-09 CEP 69060-000
Av. André Araújo, s/nº, Aleixo, Manaus-AM
Telefone: (92) 2129-6688

Este documento encontra-se registrado no Conselho Regional de Engenharia e Agronomia do Amazonas, vinculado à Certidão nº 957811/2019, emitida em 27/09/2019



Certidão nº 957811/2019

25/10/2019, 15:38

Chave de Impressão: 19yxW

O documento neste ato registrado foi emitido em 27/09/2019 e contém 8 folhas





PODER JUDICIÁRIO
TRIBUNAL DE JUSTIÇA DO AMAZONAS

1.7	ELETRICISTA COM ENCARGOS COMPLEMENTARES	H	176
1.8	BARRACAO PARA DEPOSITO EM TABUAS DE MADEIRA, COBERTURA EM FIBROCIMENTO 4 MM, INCLUSO PISO ARGAMASSA TRAÇO 1:6 (CIMENTO E AREIA)	m ²	9
2.0	DEMOLIÇÕES E RETIRADAS		
2.1	DEMOLICAO DE ALVENARIA DE TIJOLOS FURADOS S/REAPROVEITAMENTO	m ³	8,24
2.3	RETIRADA DE FOLHAS DE PORTA DE PASSAGEM OU JANELA	UN	2
2.4	DEMOLICAO DE CONCRETO SIMPLES	m ³	3,91
3.0	INFRAESTRUTURA		
3.1	MONTAGEM DE ARMADURA TRANSVERSAL DE ESTACAS DE SEÇÃO CIRCULAR, DIÂMETRO = 6,3 MM. AF_11/2016	KG	7,72
3.2	MONTAGEM DE ARMADURA LONGITUDINAL/TRANSVERSAL DE ESTACAS DE SEÇÃO CIRCULAR, DIÂMETRO = 12,5 MM. AF_11/2016	KG	39,87
3.3	IMPERMEABILIZACAO DE ESTRUTURAS ENTERRADAS, COM TINTA ASFALTICA, DUAS DEMAOS.	m ²	8,04
3.4	ARMAÇÃO DE ESTRUTURAS DE CONCRETO ARMADO, EXCETO VIGAS, PILARES, LAJES E FUNDAÇÕES. UTILIZANDO AÇO CA-50 DE 10,0 MM - MONTAGEM. AF_12/2015	KG	30,31
3.5	CONCRETO FCK = 25MPA, TRAÇO 1:2,3:2,7 (CIMENTO/ AREIA MÉDIA/ BRITA 1) - PREPARO MECÂNICO COM BETONEIRA 600 L. AF_07/2016	m ³	1,06
3.6	LANÇAMENTO COM USO DE BALDES, ADENSAMENTO E ACABAMENTO DE CONCRETO EM ESTRUTURAS. AF_12/2015	m ³	1,06
3.7	ARRASAMENTO MECANICO DE ESTACA DE CONCRETO ARMADO, DIAMETROS DE ATÉ 40 CM. AF_11/2016	UN	9
3.8	FORMA TABUA P/CONCRETO EM FUNDACAO S/REAPROVEITAMENTO	m ²	8,04
3.9	ESCAVAÇÃO MANUAL DE VALA COM PROFUNDIDADE MENOR OU IGUAL A 1,30 M. AF_03/2016	m ³	49,49
3.10	REATERRO DE VALA COM COMPACTAÇÃO MANUAL	m ³	44,01
4.0	SUPRAESTRUTURA		
4.1	ARMAÇÃO DE PILAR OU VIGA DE UMA ESTRUTURA CONVENCIONAL DE CONCRETO ARMADO EM UMA EDIFICAÇÃO TÉRREA OU SOBRADO UTILIZANDO AÇO CA-50 DE 6,3 MM - MONTAGEM. AF_12/2015	KG	96,31

Tribunal de Justiça do Estado do Amazonas – TJAM
CNPJ: 04.301.769/0001-09 CEP 69060-000
Av. André Araújo, s/nº, Aleixo, Manaus-AM
Telefone: (92) 2129-6688

Este documento encontra-se registrado no Conselho Regional de Engenharia e Agronomia do Amazonas, vinculado à Certidão nº 957811/2019, emitida em 27/09/2019



Certidão nº 957811/2019

25/10/2019, 15:38

Chave de Impressão: 19yxW

O documento neste ato registrado foi emitido em 27/09/2019 e contém 8 folhas





PODER JUDICIÁRIO
TRIBUNAL DE JUSTIÇA DO AMAZONAS

4.2	ARMAÇÃO DE LAJE DE UMA ESTRUTURA CONVENCIONAL DE CONCRETO ARMADO EM UMA EDIFICAÇÃO TÉRREA OU SOBRADO UTILIZANDO AÇO CA-50 DE 6,3 MM - MONTAGEM. AF_12/2015	KG	70,01
4.3	ARMAÇÃO DE LAJE DE UMA ESTRUTURA CONVENCIONAL DE CONCRETO ARMADO EM UMA EDIFICAÇÃO TÉRREA OU SOBRADO UTILIZANDO AÇO CA-50 DE 8,0 MM - MONTAGEM. AF_12/2015	KG	11,06
4.4	ARMAÇÃO DE PILAR OU VIGA DE UMA ESTRUTURA CONVENCIONAL DE CONCRETO ARMADO EM UMA EDIFICAÇÃO TÉRREA OU SOBRADO UTILIZANDO AÇO CA-50 DE 10,0 MM - MONTAGEM. AF_12/2015	KG	216,42
4.5	FABRICAÇÃO DE FÔRMA PARA LAJES, EM CHAPA DE MADEIRA COMPENSADA RESINADA, E = 17MM. AF_12/2015	m²	27,51
4.6	FABRICAÇÃO DE FÔRMA PARA PILARES E ESTRUTURAS SIMILARES, EM CHAPA DE MADEIRA COMPENSADA RESINADA, E = 17 MM. AF_12/2015	m²	19,2
4.7	FABRICAÇÃO DE FÔRMA PARA VIGAS, EM CHAPA DE MADEIRA COMPENSADA RESINADA, E = 17MM. AF_12/2015	m²	51,4
4.8	CONCRETO FCK = 25MPA. TRAÇO 1:2,3:2,7 (CIMENTO/ AREIA MÉDIA/ BRITA 1) - PREPARO MECÂNICO COM BETONEIRA 600 L. AF_07/2016	m³	5,83
4.9	LANÇAMENTO COM USO DE BALDES, ADENSAMENTO E ACABAMENTO DE CONCRETO EM ESTRUTURAS. AF_12/2015	m³	5,83
5.0	PAREDES E PAINÉS		
5.1	ALVENARIA DE VEDAÇÃO DE BLOCOS CERÂMICOS FURADOS NA HORIZONTAL DE 9X19X19CM (ESPESSURA 9CM) DE PAREDES COM ÁREA LÍQUIDA MAIOR OU IGUAL A 6M² SEM VÃOS E ARGAMASSA DE ASSENTAMENTO COM PREPARO EM BETONEIRA. AF_06/2014	m²	48,56
5.2	COBOGO DE CONCRETO (ELEMENTO VAZADO), 7X50X50CM, ASSENTADO COM ARGAMASSA TRACO 1:4 (CIMENTO E AREIA)	m²	1,5
6.0	ESQUADRIAS,		
6.1	GRADIL DE ALUMINIO ANODIZADO TIPO BARRA CHATA	m²	6,54
6.2	PORTA DE FERRO, DE ABRIR, TIPO GRADE COM CHAPA, 87X210CM, COM GUARNICOES	m²	9,66
6.3	PORTA EM ALUMÍNIO DE ABRIR TIPO VENEZIANA COM GUARNIÇÃO, FIXAÇÃO COM PARAFUSOS - FORNECIMENTO E INSTALAÇÃO. AF_08/2015	m²	9,66

Tribunal de Justiça do Estado do Amazonas – TJAM
CNPJ: 04.301.769/0001-09 CEP 69060-000
Av. André Araújo, s/nº, Aleixo, Manaus-AM
Telefone: (92) 2129-6688

Este documento encontra-se registrado no Conselho Regional de Engenharia e Agronomia do Amazonas, vinculado à Certidão nº 957811/2019, emitida em 27/09/2019



Certidão nº 957811/2019
25/10/2019, 15:38
Chave de Impressão: 19yxW

O documento neste ato registrado foi emitido em 27/09/2019 e contém 8 folhas





PODER JUDICIÁRIO
TRIBUNAL DE JUSTIÇA DO AMAZONAS

7.0 COBERTURAS E PROTEÇÕES			
7.1	TELHAMENTO COM TELHA ESTRUTURAL DE FIBROCIMENTO E= 6 MM, COM ATÉ 2 ÁGUAS, INCLUSO IÇAMENTO. AF_06/2016	m ²	1,8
7.2	TELHAMENTO COM TELHA DE AÇO/ALUMÍNIO E = 0,5 MM, COM ATÉ 2 ÁGUAS, INCLUSO IÇAMENTO. AF_06/2016	m ²	166,68
7.3	PINTURA ESMALTE FOSCO, DUAS DEMAOS, SOBRE SUPERFÍCIE METÁLICA, INCLUSO UMA DEMAOS DE FUNDO ANTICORROSIVO. UTILIZACAO DE REVOLVER (AR-COMPRI-MIDO).	m ²	166,68
7.4	ESTRUTURA METÁLICA EM PERFIL DE AÇO P/ COBERTURA	M2	128,45
7.5	TUBO DE PVC DN 150MM PARA DRENAGEM E CONEXOES - FORN E INST	M	35
7.6	CAIXA DE AREIA 60X60X60CM EM ALVENARIA - EXECUÇÃO	UN	1
7.7	CALHA EM CHAPA DE AÇO GALVANIZADO NÚMERO 24, DESENVOLVIMENTO DE 50 CM, INCLUSO TRANSPORTE VERTICAL. AF_06/2016	M	55
8.0 REVESTIMENTO			
8.1	EMBOÇO OU MASSA ÚNICA EM ARGAMASSA TRAÇO 1:2:8, PREPARO MECÂNICO COM BETONEIRA 400 L, APLICADA MANUALMENTE EM PANOS DE FACHADA COM PRESENÇA DE VÃOS, ESPESSURA DE 25 MM. AF_06/2014	m ²	66,32
8.2	CHAPISCO APLICADO EM ALVENARIA (SEM PRESENÇA DE VÃOS) E ESTRUTURAS DE CONCRETO DE FACHADA, COM COLHER DE PEDREIRO. ARGAMASSA TRAÇO 1:3 COM PREPARO MANUAL. AF_06/2014	m ²	66,32
8.3	APLICAÇÃO MANUAL DE MASSA ACRÍLICA EM PANOS DE FACHADA COM PRESENÇA DE VÃOS, DE EDIFÍCIOS DE MÚLTIPLOS PAVIMENTOS, DUAS DEMAOS. AF_05/2017	m ²	66,32
8.4	APLICAÇÃO MANUAL DE PINTURA COM TINTA LÁTEX ACRÍLICA EM PAREDES, DUAS DEMAOS. AF_06/2014	m ²	197,72
8.5	APLICAÇÃO MANUAL DE PINTURA COM TINTA LÁTEX ACRÍLICA EM TETO, DUAS DEMAOS. AF_06/2014	m ²	91,9
9.0 PAVIMENTAÇÃO			
9.1	CONTRAPISO EM ARGAMASSA PRONTA, PREPARO MANUAL, APLICADO EM ÁREAS SECAS SOBRE LAJE, NÃO ADERIDO, ESPESSURA 5CM. AF_06/2014	m ²	13,2
9.2	ARMACAO EM TELA DE AÇO SOLDADA NERVURADA Q-92, AÇO CA-60, 4,2MM, MALHA 15X15CM	m ²	29,4
9.3	CORTE E DOBRA DE AÇO CA-60, DIÂMETRO DE 4,2 MM, UTILIZADO EM LAJE. AF_12/2015	KG	6,47

Tribunal de Justiça do Estado do Amazonas – TJAM
CNPJ: 04.301.769/0001-09 CEP 69060-000
Av. André Araújo, s/nº, Aleixo, Manaus-AM
Telefone: (92) 2129-6688

Este documento encontra-se registrado no Conselho Regional de Engenharia e Agronomia do Amazonas, vinculado à Certidão nº 957811/2019, emitida em 27/09/2019



Certidão nº 957811/2019
25/10/2019, 15:38

Chave de Impressão: 19yxw

O documento neste ato registrado foi emitido em 27/09/2019 e contém 8 folhas





PODER JUDICIÁRIO
TRIBUNAL DE JUSTIÇA DO AMAZONAS

9.4	PINTURA ACRILICA EM PISO CIMENTADO DUAS DEMAOS	m ²	35,6
9.5	ALVENARIA DE VEDAÇÃO DE BLOCOS CERÂMICOS FURADOS NA HORIZONTAL DE 9X19X19CM (ESPESSURA 9CM) DE PAREDES COM ÁREA LÍQUIDA MAIOR OU IGUAL A 6M² SEM VÃOS E ARGAMASSA DE ASSENTAMENTO COM PREPARO MANUAL. AF_06/2014	m ²	11,48
9.6	CONCRETO FCK = 25MPA, TRAÇO 1:2,3:2,7 (CIMENTO/ AREIA MÉDIA/ BRITA 1) - PREPARO MECÂNICO COM BETONEIRA 400 L. AF_07/2016	m ³	6,14
9.7	EXECUÇÃO DE PASSEIO (CALÇADA) OU PISO DE CONCRETO COM CONCRETO MOLDADO IN LOCO, FEITO EM OBRA, ACABAMENTO CONVENCIONAL, ESPESSURA 12 CM, ARMADO. AF_07/2016	m ²	10,92
9.8	LANÇAMENTO DE CONCRETO MANUAL COM BALDES - INCLUSO ANDESAMENTO	M2	6,14
10.0	EQUIPAMENTOS		
10.1	GUINDAUTO HIDRÁULICO, CAPACIDADE MÁXIMA DE CARGA 6500 KG, MOMENTO MÁXIMO DE CARGA 5.8 TM, ALCANCE MÁXIMO HORIZONTAL 7,60 M, INCLUSIVE CAMINHÃO TOCO PBT 9.700 KG, POTÊNCIA DE 160 CV - CHP DIURNO. AF_08/2015	CHP	22,4
10.2	GUINDAUTO HIDRÁULICO, CAPACIDADE MÁXIMA DE CARGA 3300 KG, MOMENTO MÁXIMO DE CARGA 5.8 TM, ALCANCE MÁXIMO HORIZONTAL 7,60 M, INCLUSIVE CAMINHÃO TOCO PBT 16.000 KG, POTÊNCIA DE 189 CV - CHI DIURNO. AF_03/2016	CHI	9,6
11.0	SERVIÇOS DIVERSOS		
11.1	TAMBOR DE COMBUSTIVEL DIESEL COM BOMBA ELETRICA FORN E INST	UND	1
11.2	TUBO DE AÇO GALVANIZADO COM COSTURA, CLASSE MÉDIA, CONEXÃO RANHURADA, DN 50 (2"), INSTALADO EM PRUMADAS - FORNECIMENTO E INSTALAÇÃO. AF_12/2015	M	14
11.3	PINTURA A OLEO BRILHANTE SOBRE SUPERFICIE METALICA, UMA DEMAIO INCLUSO UMA DEMAIO DE FUNDO ANTICORROSIVO	m ²	3
11.4	COTOVELO DE AÇO GALVANIZADO 5" - FORNECIMENTO E INSTALAÇÃO	UN	1
11.5	TUBO DE AÇO GALVANIZADO COM COSTURA, CLASSE MEDIA, RANHURADAM DN 100(5") INST EM PRUMADAS - FORN E INST	M	2
12.0	INSTALAÇÕES ELÉTRICAS		

Tribunal de Justiça do Estado do Amazonas – TJAM
CNPJ: 04.301.769/0001-09 CEP 69060-000
Av. André Araújo, s/nº, Aleixo, Manaus-AM
Telefone: (92) 2129-6688

Este documento encontra-se registrado no Conselho Regional de Engenharia e Agronomia do Amazonas, vinculado à Certidão nº 957811/2019, emitida em 27/09/2019



Certidão nº 957811/2019

25/10/2019, 15:38

Chave de Impressão: 19yxW

O documento neste ato registrado foi emitido em 27/09/2019 e contém 8 folhas





PODER JUDICIÁRIO
TRIBUNAL DE JUSTIÇA DO AMAZONAS

12.1	CABO DE COBRE FLEXÍVEL ISOLADO, 240 MM², ANTI-CHAMA 0,6/1,0 KV, PARA DISTRIBUIÇÃO - FORNECIMENTO E INSTALAÇÃO. AF_12/2015	M	290
12.2	CABO DE COBRE NU 35MM2 - FORNECIMENTO E INSTALACAO	M	14
12.3	PERFILADO 38X38MM SOBRE FORRO INNC ACESSORIOS DE FIX, INST E FORN	M	6
12.4	ELETROCALHA METALICA 200X100MM E ACESSORIOS DE FIXAÇÃO	M	23
12.5	PONTO DE ILUMINAÇÃO E TOMADA, RESIDENCIAL, INCLUINDO INTERRUPTOR SIMPLES E TOMADA 10A/250V, CAIXA ELÉTRICA, ELETRODUTO, CABO, RASGO, QUEBRA E CHUMBAMENTO (EXCLUINDO LUMINÁRIA E LÂMPADA). AF_01/2016	UN	2
12.6	LUMINARIA DE SOBREPOR 1.20M COM 2 LAMPADAS LED 18W FONR E INST	UND	2
12.7	TRANSFORMADOR ÓLEO 1000.0KVA 13.8/0.22KV	UND	2
13.0	LIMPEZA FINAL DE OBRA		
13.1	LIMPEZA FINAL DA OBRA	m²	100
13.2	CARGA MANUAL DE ENTULHO EM CAMINHAO BASCULANTE 6 M3	m³	4
13.3	CAIXA COLETORA	UND	2

Este documento encontra-se registrado no Conselho Regional de Engenharia e Agronomia do Amazonas, vinculado à Certidão nº 957811/2019, emitida em 27/09/2019



Tribunal de Justiça do Estado do Amazonas – TJAM
CNPJ: 04.301.769/0001-09 CEP 69060-000
Av. André Araújo, s/nº, Aleixo, Manaus-AM
Telefone: (92) 2129-6688

Certidão nº 957811/2019
25/10/2019, 15:38

Chave de Impressão: 19yxW

O documento neste ato registrado foi emitido em 27/09/2019 e contém 8 folhas





PODER JUDICIÁRIO
TRIBUNAL DE JUSTIÇA DO AMAZONAS

ATESTADO

Atestamos, para os devidos fins, que a empresa Capri Engenharia LTDA – ME, através de seus Engenheiros, Sr. Diego Lima Maquiné (Engenheiro Eletricista) e Sr. Diego Lemos Dantas (Engenheiro Civil), cumpriu satisfatoriamente os serviços contratados, em prazos, valores, quantidades, qualidade, não havendo nada que desabone a sua conduta.

Manaus, 09 de julho 2019.

Nilson Monteiro de Oliveira

Analista Judiciário – Engenheiro Eletricista
Fiscal do Contrato Administrativo

Rodrigo Paz Barros

Auxiliar Judiciário – Engenheiro Civil

Tribunal de Justiça do Estado do Amazonas – TJAM
CNPJ: 04.301.769/0001-09 CEP 69060-000
Av. André Araújo, s/nº, Aleixo, Manaus-AM
Telefone: (92) 2129-6688

Este documento encontra-se registrado no Conselho Regional de Engenharia e Agronomia do Amazonas, vinculado à Certidão nº 957811/2019, emitida em 27/09/2019



Certidão nº 957811/2019

25/10/2019, 15:38

Chave de Impressão: 19yxW

O documento neste ato registrado foi emitido em 27/09/2019 e contém 8 folhas





Certidão de Acervo Técnico - CAT
Resolução Nº 1025 de 30 de Outubro de 2009
Lei Federal Nº 6496 de 07 de Dezembro de 1977

CREA-AM

CAT COM REGISTRO DE ATESTADO

957810/2019

Atividade concluída

Conselho Regional de Engenharia e Agronomia do Amazonas

CERTIFICAMOS, em cumprimento ao disposto na Resolução nº 1.025, de 30 de outubro de 2009, do Confea, que consta dos assentamentos deste Conselho Regional de Engenharia e Agronomia do Amazonas - Crea-AM, o Acervo Técnico do profissional **DIEGO LIMA MAQUINE** referente à(s) Anotação(ões) de Responsabilidade Técnica - ART abaixo discriminada(s):

Profissional: **DIEGO LIMA MAQUINE**

Registro: **0415051339AM** RNP: **0415051339**

Título profissional: ENGENHEIRO ELETRICISTA, ENGENHEIRO DE SEGURANÇA DO TRABALHO

Número da ART: **AM20190177732** Tipo de ART: OBRA OU SERVIÇO Registrada em: 06/08/2019 Baixada em: 07/08/2019

Forma de registro: SUBSTITUIÇÃO Participação técnica: INDIVIDUAL

Empresa contratada: **CAPRI ENGENHARIA LTDA**

Contratante: **TRIBUNAL DE JUSTIÇA DO AMAZONAS**

CPF/CNPJ: **04.812.509/0001-90**

Endereço do contratante: AVENIDA ANDRÉ ARAÚJO

Nº: S/N

Complemento:

Bairro: ALEIXO

Cidade: MANAUS

UF: AM

CEP: 69060000

Contrato: 02/2019

Celebrado em: 30/01/2019

Valor do contrato: R\$ 193.950,41

Tipo de contratante: PESSOA JURÍDICA

Ação institucional: Outros

Endereço da obra/serviço: AVENIDA ANDRÉ ARAÚJO

Nº: S/N

Complemento:

Bairro: ALEIXO

Cidade: MANAUS

UF: AM

CEP: 69060000

Data de início: 13/03/2019

Conclusão efetiva: 13/05/2019

Finalidade: SEM DEFINIÇÃO

Proprietário: TRIBUNAL DE JUSTIÇA DO AMAZONAS

CPF/CNPJ: 04.812.509/0001-90

Atividade Técnica: **1 - DIRETA RESOLUÇÃO 1025 -> OBRAS E SERVIÇOS - ELÉTRICA -> ELETROTÉCNICA APLICADA -> REDE DE DISTRIBUIÇÃO DE ENERGIA ELÉTRICA -> #1792 - PRIMARIA 15 - EXECUÇÃO 2000.00 quilovolt-ampère; 1 - DIRETA RESOLUÇÃO 1025 -> OBRAS E SERVIÇOS - ELÉTRICA -> ELETROTÉCNICA APLICADA -> SUBESTAÇÃO DE ENERGIA ELÉTRICA -> #1796 - ABRIGADA 15 - EXECUÇÃO 2000.00 quilovolt-ampère;**

Observações

Serviço de Engenharia relacionados à obra e reforma da ampliação de subestação de média tensão com potência de 2000KVA, com fornecimento de materiais, peças, equipamentos, mão de obra e acessórios

Informações Complementares

CERTIFICAMOS, finalmente, que se encontra vinculado à presente Certidão de Acervo Técnico – CAT, o atestado contendo 8 folha(s), expedido pelo contratante da obra/serviço, a quem cabe a responsabilidade pela veracidade e exatidão das informações nele constantes.

Certidão de Acervo Técnico nº 957810/2019

13/08/2019, 12:42

2Z5Zz

A Certidão de Acervo Técnico (CAT) à qual o atestado está vinculado constituirá prova da capacidade técnico-profissional da pessoa jurídica somente se o responsável técnico indicado estiver ou venha a ser integrado ao seu quadro técnico por meio de declaração entregue no momento da habilitação ou da entrega das propostas.

Fica(m) Excluído(s), no entanto, o(s) serviço(s) cujas atribuições não competem ao(s) profissional(is) em questão.

A autenticidade desta Certidão pode ser verificada em: <http://publico.crea-am.org.br/>, com a chave: 2Z5Zz

Certificamos que se encontra vinculado à presente CAT o atestado apresentado em cumprimento à Lei nº 8.666/93, expedido pela pessoa jurídica contratante, a quem cabe a responsabilidade pela veracidade e exatidão das informações nele constantes. É de responsabilidade deste Conselho a verificação da atividade profissional em conformidade com a Lei nº 5.194/66 e Resoluções do Conselho Federal de Engenharia e Agronomia - CONFEA.

Esta certidão perderá a validade, caso ocorra qualquer alteração posterior dos elementos cadastrais nela contidos.





PODER JUDICIÁRIO
TRIBUNAL DE JUSTIÇA DO AMAZONAS

ATESTADO DE CAPACIDADE TÉCNICA

Empresa Contratada: Capri Engenharia LTDA - ME
CNPJ: 09.276.936/0001-14
Endereço: RUA Santa Viviana, 20, Ouro Verde.
Bairro: COROADO
CEP: 69082-000

Dados do contrato:

Objeto: Contratação de empresa para execução dos Serviços de Engenharia relacionados à obra e reforma da ampliação de subestação de média tensão com potência de 2000KVA, com fornecimento de materiais, peças, equipamentos, mão de obra e acessórios.

Data da assinatura: 30 de Janeiro de 2019.

Prazo de execução: 60 (sessenta) dias.

Início dos serviços: 13 de Março de 2019.

Término dos serviços: 13 de Maio de 2019.

Valor dos serviços: R\$ 193.950,41 (Cento e noventa e três mil, novecentos e cinquenta reais e quarenta e um centavos).

Responsáveis técnicos:

Empresa Contratante:

Engenheiro Eletricista Sr Nilson Monteiro de Oliveira

RNP: 041251287-4

Crea nº: 0412512874-AM

CPF: 933.065.712-53

Engenheiro Civil Sr. Rodrigo Paz Barros

Crea Nº: 026393-D

RNP: 041566448-9

Tribunal de Justiça do Estado do Amazonas – TJAM
CNPJ: 04.301.769/0001-09 CEP 69060-000
Av. André Araújo, s/nº, Aleixo, Manaus-AM
Telefone: (92) 2129-6688

Este documento encontra-se registrado no Conselho Regional de Engenharia e Agronomia do Amazonas, vinculado à Certidão nº 957810/2019, emitida em 13/08/2019



Certidão nº 957810/2019
13/08/2019, 16:25
Chave de Impressão: 2Z5ZZ

O documento neste ato registrado foi emitido em 12/08/2019 e contém 8 folhas





PODER JUDICIÁRIO
TRIBUNAL DE JUSTIÇA DO AMAZONAS

CPF: 016.790.272-55

Empresa Contratada:

Engenheiro Eletricista Sr. DIEGO LIMA MAQUINÉ

Crea Nº: 25.575 - D AM

RNP: 04150511339

CPF: 990.891.572-04

Engenheiro Civil Sr. Diego Lemos Dantas

CREA 24.771 - D AM

RNP 0414606205

CPF: 527.606.422-91

Local de execução dos serviços:

Avenida André Araújo s/n, Aleixo, CEP 69060-000 na cidade de Manaus,
Amazonas.

Detalhes do serviço:

Item	Descrição	Unid.	Quantid
1	ADMINISTRAÇÃO DA OBRA		
1.1	ENGENHEIRO CIVIL DE OBRA PLENO COM ENCARGOS COMPLEMENTARES	H	88
1.2	MESTRE DE OBRAS COM ENCARGOS COMPLEMENTARES	MES	2
1.3	PLACA DE OBRA EM CHAPA DE ACO GALVANIZADO	m²	3
1.4	TECNICO EM SEGURANÇA DO TRABALHO	MES	2
1.5	ENGENHEIRO ELETRICISTA COM ENCARGOS COMPLEMENTARES	H	88
1.6	ALUGUEL CONTAINER/ESCRIT INCL INST ELET LARG=2,20 COMP=6,20M ALT=2,50M CHAPA ACO C/NERV TRAPEZ FORRO C/ISOL TERMO/ACUSTICO CHASSIS REFORC PISO COMPENS NAVAL EXC TRANSP/CARGA/DESCARGA	MES	2

Tribunal de Justiça do Estado do Amazonas – TJAM
CNPJ: 04.301.769/0001-09 CEP 69060-000
Av. André Araújo, s/nº, Aleixo, Manaus-AM
Telefone: (92) 2129-6688

Este documento encontra-se registrado no Conselho Regional de Engenharia e Agronomia do Amazonas, vinculado à Certidão nº 957810/2019, emitida em 13/08/2019



Certidão nº 957810/2019
13/08/2019, 16:25
Chave de Impressão: 2Z5ZZ

O documento neste ato registrado foi emitido em 12/08/2019 e contém 8 folhas





PODER JUDICIÁRIO
TRIBUNAL DE JUSTIÇA DO AMAZONAS

1.7	ELETRICISTA COM ENCARGOS COMPLEMENTARES	H	176
1.8	BARRACAO PARA DEPOSITO EM TABUAS DE MADEIRA, COBERTURA EM FIBROCIMENTO 4 MM, INCLUSO PISO ARGAMASSA TRAÇO 1:6 (CIMENTO E AREIA)	m ²	9
2.0	DEMOLIÇÕES E RETIRADAS		
2.1	DEMOLICAO DE ALVENARIA DE TIJOLOS FURADOS S/REAPROVEITAMENTO	m ³	8,24
2.3	RETIRADA DE FOLHAS DE PORTA DE PASSAGEM OU JANELA	UN	2
2.4	DEMOLICAO DE CONCRETO SIMPLES	m ³	3,91
3.0	INFRAESTRUTURA		
3.1	MONTAGEM DE ARMADURA TRANSVERSAL DE ESTACAS DE SEÇÃO CIRCULAR, DIÂMETRO = 6,3 MM. AF_11/2016	KG	7,72
3.2	MONTAGEM DE ARMADURA LONGITUDINAL/TRANSVERSAL DE ESTACAS DE SEÇÃO CIRCULAR, DIÂMETRO = 12,5 MM. AF_11/2016	KG	39,87
3.3	IMPERMEABILIZACAO DE ESTRUTURAS ENTERRADAS, COM TINTA ASFALTICA, DUAS DEMAOS.	m ²	8,04
3.4	ARMAÇÃO DE ESTRUTURAS DE CONCRETO ARMADO, EXCETO VIGAS, PILARES, LAJES E FUNDAÇÕES. UTILIZANDO AÇO CA-50 DE 10,0 MM - MONTAGEM. AF_12/2015	KG	30,31
3.5	CONCRETO FCK = 25MPA, TRAÇO 1:2,3:2,7 (CIMENTO/ AREIA MÉDIA/ BRITA 1) - PREPARO MECÂNICO COM BETONEIRA 600 L. AF_07/2016	m ³	1,06
3.6	LANÇAMENTO COM USO DE BALDES, ADENSAMENTO E ACABAMENTO DE CONCRETO EM ESTRUTURAS. AF_12/2015	m ³	1,06
3.7	ARRASAMENTO MECANICO DE ESTACA DE CONCRETO ARMADO, DIAMETROS DE ATÉ 40 CM. AF_11/2016	UN	9
3.8	FORMA TABUA P/CONCRETO EM FUNDACAO S/REAPROVEITAMENTO	m ²	8,04
3.9	ESCAVAÇÃO MANUAL DE VALA COM PROFUNDIDADE MENOR OU IGUAL A 1,30 M. AF_03/2016	m ³	49,49
3.10	REATERRO DE VALA COM COMPACTAÇÃO MANUAL	m ³	44,01
4.0	SUPRAESTRUTURA		
4.1	ARMAÇÃO DE PILAR OU VIGA DE UMA ESTRUTURA CONVENCIONAL DE CONCRETO ARMADO EM UMA EDIFICAÇÃO TÉRREA OU SOBRADO UTILIZANDO AÇO CA-50 DE 6,3 MM - MONTAGEM. AF_12/2015	KG	96,31

Tribunal de Justiça do Estado do Amazonas – TJAM
CNPJ: 04.301.769/0001-09 CEP 69060-000
Av. André Araújo, s/nº, Aleixo, Manaus-AM
Telefone: (92) 2129-6688

Este documento encontra-se registrado no Conselho Regional de Engenharia e Agronomia do Amazonas, vinculado à Certidão nº 957810/2019, emitida em 13/08/2019



Certidão nº 957810/2019
13/08/2019, 16:25
Chave de Impressão: 2Z5ZZ

O documento neste ato registrado foi emitido em 12/08/2019 e contém 8 folhas





PODER JUDICIÁRIO
TRIBUNAL DE JUSTIÇA DO AMAZONAS

4.2	ARMAÇÃO DE LAJE DE UMA ESTRUTURA CONVENCIONAL DE CONCRETO ARMADO EM UMA EDIFICAÇÃO TÉRREA OU SOBRADO UTILIZANDO AÇO CA-50 DE 6,3 MM - MONTAGEM. AF_12/2015	KG	70,01
4.3	ARMAÇÃO DE LAJE DE UMA ESTRUTURA CONVENCIONAL DE CONCRETO ARMADO EM UMA EDIFICAÇÃO TÉRREA OU SOBRADO UTILIZANDO AÇO CA-50 DE 8,0 MM - MONTAGEM. AF_12/2015	KG	11,06
4.4	ARMAÇÃO DE PILAR OU VIGA DE UMA ESTRUTURA CONVENCIONAL DE CONCRETO ARMADO EM UMA EDIFICAÇÃO TÉRREA OU SOBRADO UTILIZANDO AÇO CA-50 DE 10,0 MM - MONTAGEM. AF_12/2015	KG	216,42
4.5	FABRICAÇÃO DE FÔRMA PARA LAJES, EM CHAPA DE MADEIRA COMPENSADA RESINADA, E = 17MM. AF_12/2015	m²	27,51
4.6	FABRICAÇÃO DE FÔRMA PARA PILARES E ESTRUTURAS SIMILARES, EM CHAPA DE MADEIRA COMPENSADA RESINADA, E = 17 MM. AF_12/2015	m²	19,2
4.7	FABRICAÇÃO DE FÔRMA PARA VIGAS, EM CHAPA DE MADEIRA COMPENSADA RESINADA, E = 17MM. AF_12/2015	m²	51,4
4.8	CONCRETO FCK = 25MPA. TRAÇO 1:2,3:2,7 (CIMENTO/ AREIA MÉDIA/ BRITA 1) - PREPARO MECÂNICO COM BETONEIRA 600 L. AF_07/2016	m³	5,83
4.9	LANÇAMENTO COM USO DE BALDES, ADENSAMENTO E ACABAMENTO DE CONCRETO EM ESTRUTURAS. AF_12/2015	m³	5,83
5.0	PAREDES E PAINÉS		
5.1	ALVENARIA DE VEDAÇÃO DE BLOCOS CERÂMICOS FURADOS NA HORIZONTAL DE 9X19X19CM (ESPESSURA 9CM) DE PAREDES COM ÁREA LÍQUIDA MAIOR OU IGUAL A 6M² SEM VÃOS E ARGAMASSA DE ASSENTAMENTO COM PREPARO EM BETONEIRA. AF_06/2014	m²	48,56
5.2	COBOGO DE CONCRETO (ELEMENTO VAZADO), 7X50X50CM, ASSENTADO COM ARGAMASSA TRACO 1:4 (CIMENTO E AREIA)	m²	1,5
6.0	ESQUADRIAS,		
6.1	GRADIL DE ALUMINIO ANODIZADO TIPO BARRA CHATA	m²	6,54
6.2	PORTA DE FERRO, DE ABRIR, TIPO GRADE COM CHAPA, 87X210CM, COM GUARNICOES	m²	9,66
6.3	PORTA EM ALUMÍNIO DE ABRIR TIPO VENEZIANA COM GUARNIÇÃO, FIXAÇÃO COM PARAFUSOS - FORNECIMENTO E INSTALAÇÃO. AF_08/2015	m²	9,66

Tribunal de Justiça do Estado do Amazonas – TJAM
CNPJ: 04.301.769/0001-09 CEP 69060-000
Av. André Araújo, s/nº, Aleixo, Manaus-AM
Telefone: (92) 2129-6688

Este documento encontra-se registrado no Conselho Regional de Engenharia e Agronomia do Amazonas, vinculado à Certidão nº 957810/2019, emitida em 13/08/2019



Certidão nº 957810/2019
13/08/2019, 16:25
Chave de Impressão: 2Z5ZZ

O documento neste ato registrado foi emitido em 12/08/2019 e contém 8 folhas





PODER JUDICIÁRIO
TRIBUNAL DE JUSTIÇA DO AMAZONAS

7.0 COBERTURAS E PROTEÇÕES			
7.1	TELHAMENTO COM TELHA ESTRUTURAL DE FIBROCIMENTO E= 6 MM, COM ATÉ 2 ÁGUAS, INCLUSO IÇAMENTO. AF_06/2016	m ²	1,8
7.2	TELHAMENTO COM TELHA DE AÇO/ALUMÍNIO E = 0,5 MM, COM ATÉ 2 ÁGUAS, INCLUSO IÇAMENTO. AF_06/2016	m ²	166,68
7.3	PINTURA ESMALTE FOSCO, DUAS DEMAOS, SOBRE SUPERFÍCIE METÁLICA, INCLUSO UMA DEMAOS DE FUNDO ANTICORROSIVO. UTILIZACAO DE REVOLVER (AR-COMPRI-MIDO).	m ²	166,68
7.4	ESTRUTURA METÁLICA EM PERFIL DE AÇO P/ COBERTURA	M2	128,45
7.5	TUBO DE PVC DN 150MM PARA DRENAGEM E CONEXOES - FORN E INST	M	35
7.6	CAIXA DE AREIA 60X60X60CM EM ALVENARIA - EXECUÇÃO	UN	1
7.7	CALHA EM CHAPA DE AÇO GALVANIZADO NÚMERO 24, DESENVOLVIMENTO DE 50 CM, INCLUSO TRANSPORTE VERTICAL. AF_06/2016	M	55
8.0 REVESTIMENTO			
8.1	EMBOÇO OU MASSA ÚNICA EM ARGAMASSA TRAÇO 1:2:8, PREPARO MECÂNICO COM BETONEIRA 400 L, APLICADA MANUALMENTE EM PANOS DE FACHADA COM PRESENÇA DE VÃOS, ESPESSURA DE 25 MM. AF_06/2014	m ²	66,32
8.2	CHAPISCO APLICADO EM ALVENARIA (SEM PRESENÇA DE VÃOS) E ESTRUTURAS DE CONCRETO DE FACHADA, COM COLHER DE PEDREIRO. ARGAMASSA TRAÇO 1:3 COM PREPARO MANUAL. AF_06/2014	m ²	66,32
8.3	APLICAÇÃO MANUAL DE MASSA ACRÍLICA EM PANOS DE FACHADA COM PRESENÇA DE VÃOS, DE EDIFÍCIOS DE MÚLTIPLOS PAVIMENTOS, DUAS DEMAOS. AF_05/2017	m ²	66,32
8.4	APLICAÇÃO MANUAL DE PINTURA COM TINTA LÁTEX ACRÍLICA EM PAREDES, DUAS DEMAOS. AF_06/2014	m ²	197,72
8.5	APLICAÇÃO MANUAL DE PINTURA COM TINTA LÁTEX ACRÍLICA EM TETO, DUAS DEMAOS. AF_06/2014	m ²	91,9
9.0 PAVIMENTAÇÃO			
9.1	CONTRAPISO EM ARGAMASSA PRONTA, PREPARO MANUAL, APLICADO EM ÁREAS SECAS SOBRE LAJE, NÃO ADERIDO, ESPESSURA 5CM. AF_06/2014	m ²	13,2
9.2	ARMACAO EM TELA DE AÇO SOLDADA NERVURADA Q-92, AÇO CA-60, 4,2MM, MALHA 15X15CM	m ²	29,4
9.3	CORTE E DOBRA DE AÇO CA-60, DIÂMETRO DE 4,2 MM, UTILIZADO EM LAJE. AF_12/2015	KG	6,47

Tribunal de Justiça do Estado do Amazonas – TJAM
CNPJ: 04.301.769/0001-09 CEP 69060-000
Av. André Araújo, s/nº, Aleixo, Manaus-AM
Telefone: (92) 2129-6688

Este documento encontra-se registrado no Conselho Regional de Engenharia e Agronomia do Amazonas, vinculado à Certidão nº 957810/2019, emitida em 13/08/2019



Certidão nº 957810/2019
13/08/2019, 16:25
Chave de Impressão: 2Z5ZZ

O documento neste ato registrado foi emitido em 12/08/2019 e contém 8 folhas





PODER JUDICIÁRIO
TRIBUNAL DE JUSTIÇA DO AMAZONAS

9.4	PINTURA ACRILICA EM PISO CIMENTADO DUAS DEMAOS	m ²	35,6
9.5	ALVENARIA DE VEDAÇÃO DE BLOCOS CERÂMICOS FURADOS NA HORIZONTAL DE 9X19X19CM (ESPESSURA 9CM) DE PAREDES COM ÁREA LÍQUIDA MAIOR OU IGUAL A 6M² SEM VÃOS E ARGAMASSA DE ASSENTAMENTO COM PREPARO MANUAL. AF_06/2014	m ²	11,48
9.6	CONCRETO FCK = 25MPA, TRAÇO 1:2,3:2,7 (CIMENTO/ AREIA MÉDIA/ BRITA 1) - PREPARO MECÂNICO COM BETONEIRA 400 L. AF_07/2016	m ³	6,14
9.7	EXECUÇÃO DE PASSEIO (CALÇADA) OU PISO DE CONCRETO COM CONCRETO MOLDADO IN LOCO, FEITO EM OBRA, ACABAMENTO CONVENCIONAL, ESPESSURA 12 CM, ARMADO. AF_07/2016	m ²	10,92
9.8	LANÇAMENTO DE CONCRETO MANUAL COM BALDES - INCLUSO ANDESAMENTO	M2	6,14
10.0	EQUIPAMENTOS		
10.1	GUINDAUTO HIDRÁULICO, CAPACIDADE MÁXIMA DE CARGA 6500 KG, MOMENTO MÁXIMO DE CARGA 5.8 TM, ALCANCE MÁXIMO HORIZONTAL 7,60 M, INCLUSIVE CAMINHÃO TOCO PBT 9.700 KG, POTÊNCIA DE 160 CV - CHP DIURNO. AF_08/2015	CHP	22,4
10.2	GUINDAUTO HIDRÁULICO, CAPACIDADE MÁXIMA DE CARGA 3300 KG, MOMENTO MÁXIMO DE CARGA 5.8 TM, ALCANCE MÁXIMO HORIZONTAL 7,60 M, INCLUSIVE CAMINHÃO TOCO PBT 16.000 KG, POTÊNCIA DE 189 CV - CHI DIURNO. AF_03/2016	CHI	9,6
11.0	SERVIÇOS DIVERSOS		
11.1	TAMBOR DE COMBUSTIVEL DIESEL COM BOMBA ELETRICA FORN E INST	UND	1
11.2	TUBO DE AÇO GALVANIZADO COM COSTURA, CLASSE MÉDIA, CONEXÃO RANHURADA, DN 50 (2"), INSTALADO EM PRUMADAS - FORNECIMENTO E INSTALAÇÃO. AF_12/2015	M	14
11.3	PINTURA A OLEO BRILHANTE SOBRE SUPERFICIE METALICA, UMA DEMAIO INCLUSO UMA DEMAIO DE FUNDO ANTICORROSIVO	m ²	3
11.4	COTOVELO DE AÇO GALVANIZADO 5" - FORNECIMENTO E INSTALAÇÃO	UN	1
11.5	TUBO DE AÇO GALVANIZADO COM COSTURA, CLASSE MEDIA, RANHURADAM DN 100(5") INST EM PRUMADAS - FORN E INST	M	2
12.0	INSTALAÇÕES ELÉTRICAS		

Tribunal de Justiça do Estado do Amazonas – TJAM
CNPJ: 04.301.769/0001-09 CEP 69060-000
Av. André Araújo, s/nº, Aleixo, Manaus-AM
Telefone: (92) 2129-6688

Este documento encontra-se registrado no Conselho Regional de Engenharia e Agronomia do Amazonas, vinculado à Certidão nº 957810/2019, emitida em 13/08/2019



Certidão nº 957810/2019
13/08/2019, 16:25
Chave de Impressão: 2Z5ZZ

O documento neste ato registrado foi emitido em 12/08/2019 e contém 8 folhas





PODER JUDICIÁRIO
TRIBUNAL DE JUSTIÇA DO AMAZONAS

12.1	CABO DE COBRE FLEXÍVEL ISOLADO, 240 MM², ANTI-CHAMA 0,6/1,0 KV, PARA DISTRIBUIÇÃO - FORNECIMENTO E INSTALAÇÃO. AF_12/2015	M	290
12.2	CABO DE COBRE NU 35MM2 - FORNECIMENTO E INSTALACAO	M	14
12.3	PERFILADO 38X38MM SOBRE FORRO INNC ACESSORIOS DE FIX, INST E FORN	M	6
12.4	ELETROCALHA METALICA 200X100MM E ACESSORIOS DE FIXAÇÃO	M	23
12.5	PONTO DE ILUMINAÇÃO E TOMADA, RESIDENCIAL, INCLUINDO INTERRUPTOR SIMPLES E TOMADA 10A/250V, CAIXA ELÉTRICA, ELETRODUTO, CABO, RASGO, QUEBRA E CHUMBAMENTO (EXCLUINDO LUMINÁRIA E LÂMPADA). AF_01/2016	UN	2
12.6	LUMINARIA DE SOBREPOR 1.20M COM 2 LAMPADAS LED 18W FONR E INST	UND	2
12.7	TRANSFORMADOR ÓLEO 1000.0KVA 13.8/0.22KV	UND	2
13.0	LIMPEZA FINAL DE OBRA		
13.1	LIMPEZA FINAL DA OBRA	m²	100
13.2	CARGA MANUAL DE ENTULHO EM CAMINHAO BASCULANTE 6 M3	m³	4
13.3	CAIXA COLETORA	UND	2

Este documento encontra-se registrado no Conselho Regional de Engenharia e Agronomia do Amazonas, vinculado à Certidão nº 957810/2019, emitida em 13/08/2019



Tribunal de Justiça do Estado do Amazonas – TJAM
CNPJ: 04.301.769/0001-09 CEP 69060-000
Av. André Araújo, s/nº, Aleixo, Manaus-AM
Telefone: (92) 2129-6688

Certidão nº 957810/2019
13/08/2019, 16:25

Chave de Impressão: 2Z5ZZ

O documento neste ato registrado foi emitido em 12/08/2019 e contém 8 folhas





PODER JUDICIÁRIO
TRIBUNAL DE JUSTIÇA DO AMAZONAS

ATESTADO

Atestamos, para os devidos fins, que a empresa Capri Engenharia LTDA – ME, através de seus Engenheiros, Sr. Diego Lima Maquiné (Engenheiro Eletricista) e Sr. Diego Lemos Dantas (Engenheiro Civil), cumpriu satisfatoriamente os serviços contratados, em prazos, valores, quantidades, qualidade, não havendo nada que desabone a sua conduta.

Manaus, 09 de julho 2019.

Nilson Monteiro de Oliveira

Analista Judiciário – Engenheiro Eletricista
Fiscal do Contrato Administrativo

Rodrigo Paz Barros

Auxiliar Judiciário – Engenheiro Civil

Tribunal de Justiça do Estado do Amazonas – TJAM
CNPJ: 04.301.769/0001-09 CEP 69060-000
Av. André Araújo, s/nº, Aleixo, Manaus-AM
Telefone: (92) 2129-6688

Este documento encontra-se registrado no Conselho Regional de Engenharia e Agronomia do Amazonas, vinculado à Certidão nº 957810/2019, emitida em 13/08/2019



Certidão nº 957810/2019
13/08/2019, 16:25
Chave de Impressão: 2Z5ZZ

O documento neste ato registrado foi emitido em 12/08/2019 e contém 8 folhas





Certidão de Acervo Técnico - CAT
Resolução Nº 1025 de 30 de Outubro de 2009
Lei Federal Nº 6496 de 07 de Dezembro de 1977

CREA-AM

CAT COM REGISTRO DE ATESTADO

965193/2020

Atividade concluída

Conselho Regional de Engenharia e Agronomia do Amazonas

CERTIFICAMOS, em cumprimento ao disposto na Resolução nº 1.025, de 30 de outubro de 2009, do Confea, que consta dos assentamentos deste Conselho Regional de Engenharia e Agronomia do Amazonas - Crea-AM, o Acervo Técnico do profissional **DIEGO LIMA MAQUINE** referente à(s) Anotação(ões) de Responsabilidade Técnica - ART abaixo discriminada(s):

Profissional: **DIEGO LIMA MAQUINE**

Registro: **0415051339AM** RNP: **0415051339**

Título profissional: ENGENHEIRO ELETRICISTA, ENGENHEIRO DE SEGURANÇA DO TRABALHO

Número da ART: **AM20190187833** Tipo de ART: OBRA OU SERVIÇO Registrada em: 21/10/2019 Baixada em: 24/04/2020

Forma de registro: INICIAL Participação técnica: INDIVIDUAL

Empresa contratada: **MAQUINE MANUTENCAO ELETRICA LTDA - ME**

Contratante: **CONSELHO REGIONAL DE MEDICINA DO ESTADO DO AMAZONAS**

CPF/CNPJ: **14.189.955/0001-43**

Endereço do contratante: AVENIDA SENADOR RAIMUNDO PARENTE

Nº: 6

Complemento: PRAÇA WALTER GÔES

Bairro: ALVORADA

Cidade: MANAUS

UF: AM

CEP: 69048662

Contrato: 02/2019

Celebrado em: 30/08/2019

Valor do contrato: R\$ 12.000,00

Tipo de contratante: Pessoa Jurídica de Direito Público

Ação institucional: Outros

Endereço da obra/serviço: AVENIDA SENADOR RAIMUNDO PARENTE

Nº: 6

Complemento: PRAÇA WALTER GÔES

Bairro: ALVORADA

Cidade: MANAUS

UF: AM

CEP: 69048662

Data de início: 22/10/2019

Conclusão efetiva: 20/12/2019

Finalidade: SEM DEFINIÇÃO

Proprietário: CONSELHO REGIONAL DE MEDICINA DO ESTADO DO AMAZONAS

CPF/CNPJ: 14.189.955/0001-43

Atividade Técnica: **8 - FISCALIZAÇÃO OBRAS E SERVIÇOS - ELÉTRICA > ELETROTÉCNICA APLICADA > SUBESTAÇÃO DE ENERGIA ELÉTRICA > #1796 - ABRIGADA 17 - FISCALIZAÇÃO 150.00 quilovolt-ampère; 8 - FISCALIZAÇÃO OBRAS E SERVIÇOS - ELÉTRICA > ELETROTÉCNICA APLICADA > REDE ELÉTRICA > #1804 - COMERCIAL - BAIXA TENSÃO 17 - FISCALIZAÇÃO 150.00 quilovolt-ampère;**

Observações

CONTRATAÇÃO DE EMPRESA ESPECIALIZADA EM PRESTAÇÃO DE SERVIÇOS DE FISCALIZAÇÃO E ACOMPANHAMENTO DE OBRAS PARA A FISCALIZAÇÃO DA OBRA DE EXECUÇÃO REFERENTE A CORREÇÃO E MODERNIZAÇÃO DO SISTEMA ELÉTRICO PREDIAL E ADEQUAÇÃO DA SUBESTAÇÃO DO CREMAM DE 150KVA

Informações Complementares

- Conforme Atestado de Capacidade Técnica Parcial, anexo (04 páginas, emitido em 14/05/2020), circunscrito APENAS às atividades inerentes à sua modalidade, ENGENHARIA ELÉTRICA, em coerência com as suas atribuições profissionais. Obs.: O referido atestado foi objeto de Laudo Técnico (11 páginas, datado de 14/05/2020, referente à ART Nº AM20200208454), elaborado pelo Eng. Eletric. GUSTAVO ALVES DA SILVA, CPF Nº 006.019.452-98, RNP Nº 041554652-4, cujo qual é profissional habilitado no âmbito do Sistema Confea-Crea. CERTIFICAMOS, finalmente, que a responsabilidade pela veracidade e exatidão das informações declaradas constantes nos documentos que se encontram vinculados à presente Certidão de Acervo Técnico – CAT, cabe aos seus emissores.

CERTIFICAMOS, finalmente, que se encontra vinculado à presente Certidão de Acervo Técnico – CAT, o atestado contendo 4 folha(s), expedido pelo contratante da obra/serviço, a quem cabe a responsabilidade pela veracidade e exatidão das informações nele constantes.

Certidão de Acervo Técnico nº 965193/2020

21/05/2020, 20:12

ZD64x

A Certidão de Acervo Técnico (CAT) à qual o atestado está vinculado constituirá prova da capacidade técnico-profissional da pessoa jurídica somente se o responsável técnico indicado estiver ou venha a ser integrado ao seu quadro técnico por meio de declaração entregue no momento da habilitação ou da entrega das propostas.

Certificamos que se encontra vinculado à presente CAT o atestado apresentado em cumprimento à Lei nº 8.666/93, expedido pela pessoa jurídica contratante, a quem cabe a responsabilidade pela veracidade e exatidão das informações nele constantes. É de responsabilidade deste Conselho a verificação da atividade profissional em conformidade com a Lei nº 5.194/66 e Resoluções do Conselho Federal de Engenharia e Agronomia - CONFEA.

Esta certidão perderá a validade, caso ocorra qualquer alteração posterior dos elementos cadastrais nela contidos.

Fica(m) Excluído(s), no entanto, o(s) serviço(s) cujas atribuições não competem ao(s) profissional(is) em questão.

A autenticidade desta Certidão pode ser verificada em: <http://publico.crea-am.org.br/>, com a chave: ZD64x





CREMAM
CONSELHO REGIONAL DE MEDICINA DO ESTADO DO AMAZONAS

Ofício ADM nº 043/2020

Manaus, 14 de maio de 2020.

ATESTADO DE CAPACIDADE TÉCNICA

Declaramos por meio deste para os devidos fins legais de direito, que a MQN ENGENHARIA E SERVICOS TÉCNICOS, contratada a seguir qualificada, executou os serviços abaixo discriminados de maneira satisfatória, cumprindo com todas as suas responsabilidades não restando, até a presente data, nada que a desabone.

Tecnicamente atestamos ainda que os serviços/materiais descritos foram prestados de 22 de outubro de 2019 a 20 de dezembro de 2019 e atenderam às especificações e exigências de acordo com o Termo de Contrato nº 02/2019 - Convite nº 01/2019 de forma criteriosa e satisfatória.

CONTRATANTE

CONSELHO REGIONAL DE MEDICINA DO ESTADO DO AMAZONAS - CREMAM, Autarquia Federal, instituída nos termos da Lei nº 3.268, de 30 de setembro de 1957, situada na Av. Senador Raimundo Parente, n.º 06, Praça Dr. Walter Góes, bairro Alvorada, Manaus - Amazonas, inscrita no CNPJ sob o nº 14.189.955/0001-43, representado por seu Presidente Doutor José Bernardes Sobrinho, eleito conforme reunião plenária ordinária realizada no dia 01 de outubro de 2018, brasileiro, portador da carteira de identidade nº. 309.364-6 e inscrito no CPF sob o nº. 149.186.768-04.

CONTRATO

Contratação de empresa especializada em prestação de serviços de fiscalização e acompanhamento de obras para a fiscalização da obra de execução referente a correção e modernização do sistema elétrico predial e adequação da subestação do CREMAM.

Processo nº. 01/2019 – Convite sob o Termo de Contrato nº 02/2019, firmado em 30 de agosto de 2019, que teve vigência até 31 de dezembro de 2019.

Início dos Serviços: 22 de Outubro de 2019.

Término dos Serviços: 20 de Dezembro de 2019.

Valor do Contrato anual: R\$ 12.000,00 (Doze Mil reais).

CONTRATADA

MQN ENGENHARIA E SERVICOS TECNICOS inscrito no CNPJ: 29.118.694/0001-48 com sede na Rua Japurá 351, Sala 02 – Centro – CEP: 69025-020 - Manaus-AM, por seu representante legal, Engenheiro Eletricista Sr. Diego Lima Maquiné - Crea Nº: 25.575 – D AM – CPF: 990.891.572-04.

Sede: Av. Senador Raimundo Parente, 06 – Praça Walter Góes – Alvorada
Telefones: (92) 3656-0531 / 3656-0532 / 3656-0536 opção 6 – Email: adm.cremam@portalmedico.org.br
CEP: 69048-662 – Manaus – Amazonas

Este documento encontra-se registrado no Conselho Regional de Engenharia e Agronomia do Amazonas, vinculado à Certidão nº 965193/2020, emitida em 21/05/2020



Certidão nº 965193/2020
21/05/2020, 21:55
Chave de Impressão: ZD64x

O documento neste ato registrado foi emitido em 21/05/2020 e contém 4 folhas





CREMAM
CONSELHO REGIONAL DE MEDICINA DO ESTADO DO AMAZONAS

DESCRIÇÃO DOS SERVIÇOS/MATERIAIS FORNECIDOS

Foram realizadas a fiscalização dos seguintes serviços/materiais:

Detalhes do serviço:

Item	Descrição	Und	Quant.
1	SERVIÇOS PRELIMINARES		
1.1	ENGENHEIRO ELETRICISTA COM ENCARGOS COMPLEMENTARES	H	350
1.2	EXECUÇÃO DE ALMOXARIFADO EM CANTEIRO DE OBRA EM CHAPA DE MADEIRA COMPENSADA, INCLUSO PRATELEIRAS. AF_02/2016	m²	12
2	SUBESTAÇÃO		
2.1	TROCA DE SUBESTAÇÃO DE 75KVA PARA 150 KVA - VERIFICAR LISTA ESPECIFICA DA SUBESTAÇÃO.	UND	
2.2	CABO DE COBRE FLEXÍVEL ISOLADO, 120 MM², ANTI-CHAMA 0,6/1,0 KV, PARA DISTRIBUIÇÃO - FORNECIMENTO E INSTALAÇÃO. AF_12/2015	M	120
2.3	ELETRODUTO RÍGIDO ROSCÁVEL, PVC, DN 110 MM (4") - FORNECIMENTO E INSTALAÇÃO. AF_12/2015	M	32
2.4	CABO DE COBRE FLEXÍVEL ISOLADO, 70 MM², ANTI-CHAMA 0,6/1,0 KV, PARA DISTRIBUIÇÃO - FORNECIMENTO E INSTALAÇÃO. AF_12/2015	M	25
2.5	CABO DE COBRE NU 50MM2 - FORNECIMENTO E INSTALACAO	M	30
3	INSTALAÇÃO ELÉTRICA		
3.1	TOMADA BAIXA DE EMBUTIR (2 MÓDULOS), 2P+T 10 A, INCLUINDO SUPORTE E PLACA - FORNECIMENTO E INSTALAÇÃO. AF_12/2015	UN	220
3.2	LUMINÁRIA TIPO PLAFON, DE SOBREPÔR, COM 1 LÂMPADA LED - FORNECIMENTO E INSTALAÇÃO. AF_11/2017	UN	246
3.3	CABO DE COBRE FLEXÍVEL ISOLADO, 2,5 MM², ANTI-CHAMA 0,6/1,0 KV, PARA CIRCUITOS TERMINAIS - FORNECIMENTO E INSTALAÇÃO. AF_12/2015	M	4372
3.4	CABO DE COBRE FLEXÍVEL ISOLADO, 120 MM², ANTI-CHAMA 0,6/1,0 KV, PARA DISTRIBUIÇÃO - FORNECIMENTO E INSTALAÇÃO. AF_12/2015	M	500
3.5	RASGO EM ALVENARIA PARA ELETRODUTOS COM DIAMETROS MENORES OU IGUAIS A 40 MM. AF_05/2015	M	212
3.5	CABO DE COBRE FLEXÍVEL ISOLADO, 6 MM², ANTI-CHAMA 0,6/1,0 KV, PARA CIRCUITOS TERMINAIS - FORNECIMENTO E INSTALAÇÃO. AF_12/2015	M	840
3.6	EMBOÇAMENTO COM ARGAMASSA TRAÇO 1:2:9 (CIMENTO, CAL E AREIA). AF_06/2016	M	212
3.6	CABO DE COBRE FLEXÍVEL ISOLADO, 4 MM², ANTI-CHAMA 0,6/1,0 KV, PARA CIRCUITOS TERMINAIS - FORNECIMENTO E INSTALAÇÃO. AF_12/2015	M	1820
3.7	APLICAÇÃO MANUAL DE PINTURA COM TINTA LÁTEX ACRÍLICA EM PAREDES, DUAS DEMÃOS. AF_06/2014	m²	1200
3.8	APLICAÇÃO MANUAL DE PINTURA COM TINTA LÁTEX ACRÍLICA EM TETO, DUAS DEMÃOS. AF_06/2014	m²	1200

Sede: Av. Senador Raimundo Parente, 06 – Praça Walter Góes – Alvorada
Telefones: (92) 3656-0531 / 3656-0532 / 3656-0536 opção 6 – Email: adm.cremam@portalmedico.org.br
CEP: 69048-662 – Manaus – Amazonas

Este documento encontra-se registrado no Conselho Regional de Engenharia e Agronomia do Amazonas, vinculado à Certidão nº 965193/2020, emitida em 21/05/2020



Certidão nº 965193/2020
21/05/2020, 21:55
Chave de Impressão: ZD64x

O documento neste ato registrado foi emitido em 21/05/2020 e contém 4 folhas





CREMAM

CONSELHO REGIONAL DE MEDICINA DO ESTADO DO AMAZONAS

3.9	CAIXA DE INSPEÇÃO EM CONCRETO PRÉ-MOLDADO DN 60CM COM TAMPA H= 60CM - FORNECIMENTO E INSTALACAO	UN	8
3.10	QUADRO DE DISTRIBUICAO DE ENERGIA DE EMBUTIR, EM CHAPA METALICA, PARA 40 DISJUNTORES TERMOMAGNETICOS MONOPOLARES, COM BARRAMENTO TRIFASICO E NEUTRO, FORNECIMENTO E INSTALACAO	UN	8
3.11	CABO DE COBRE FLEXIVEL ISOLADO, 35 MM², ANTI-CHAMA 0,6/1,0 KV, PARA DISTRIBUIÇÃO - FORNECIMENTO E INSTALAÇÃO. AF_12/2015	M	820
3.12	CABO DE COBRE FLEXIVEL ISOLADO, 25 MM², ANTI-CHAMA 0,6/1,0 KV, PARA DISTRIBUIÇÃO - FORNECIMENTO E INSTALAÇÃO. AF_12/2015	M	320
3.13	CURVA 90 GRAUS PARA ELETRODUTO, PVC, ROSCÁVEL, DN 32 MM (1"), PARA CIRCUITOS TERMINAIS, INSTALADA EM PAREDE - FORNECIMENTO E INSTALAÇÃO. AF_12/2015	UN	28
3.14	ELETRODUTO RÍGIDO ROSCÁVEL, PVC, DN 32 MM (1"), PARA CIRCUITOS TERMINAIS, INSTALADO EM PAREDE - FORNECIMENTO E INSTALAÇÃO. AF_12/2015	M	168
3.15	ELETRODUTO RÍGIDO ROSCÁVEL, PVC, DN 40 MM (1 1/4"), PARA CIRCUITOS TERMINAIS, INSTALADO EM FORRO - FORNECIMENTO E INSTALAÇÃO. AF_12/2015	M	48
3.16	ELETRODUTO RÍGIDO ROSCÁVEL, PVC, DN 50 MM (1 1/2") - FORNECIMENTO E INSTALAÇÃO. AF_12/2015	M	48
3.17	ELETRODUTO RÍGIDO ROSCÁVEL, PVC, DN 60 MM (2") - FORNECIMENTO E INSTALAÇÃO. AF_12/2015	M	88
3.18	ELETRODUTO RÍGIDO ROSCÁVEL, PVC, DN 85 MM (3") - FORNECIMENTO E INSTALAÇÃO. AF_12/2015	M	150
3.19	LUVA PARA ELETRODUTO, PVC, ROSCÁVEL, DN 32 MM (1"), PARA CIRCUITOS TERMINAIS, INSTALADA EM PAREDE - FORNECIMENTO E INSTALAÇÃO. AF_12/2015	UN	35
3.20	LUVA PARA ELETRODUTO, PVC, ROSCÁVEL, DN 40 MM (1 1/4"), PARA CIRCUITOS TERMINAIS, INSTALADA EM PAREDE - FORNECIMENTO E INSTALAÇÃO. AF_12/2015	UN	15
3.21	LUVA DE EMENDA PARA ELETRODUTO, AÇO GALVANIZADO, DN 40 MM (1 1/2"), APARENTE, INSTALADA EM PAREDE - FORNECIMENTO E INSTALAÇÃO. AF_11/2016_P	UN	15
3.22	LUVA PARA ELETRODUTO, PVC, ROSCÁVEL, DN 60 MM (2") - FORNECIMENTO E INSTALAÇÃO. AF_12/2015	UN	22
3.23	LUVA PARA ELETRODUTO, PVC, ROSCÁVEL, DN 85 MM (3") - FORNECIMENTO E INSTALAÇÃO. AF_12/2015	UN	32
3.24	CURVA 90 GRAUS PARA ELETRODUTO, PVC, ROSCÁVEL, DN 40 MM (1 1/4"), PARA CIRCUITOS TERMINAIS, INSTALADA EM PAREDE - FORNECIMENTO E INSTALAÇÃO. AF_12/2015	UN	8
3.25	CURVA 90 GRAUS PARA ELETRODUTO, PVC, ROSCÁVEL, DN 50 MM (1 1/2") - FORNECIMENTO E INSTALAÇÃO. AF_12/2015	UN	10
3.26	CURVA 90 GRAUS PARA ELETRODUTO, PVC, ROSCÁVEL, DN 60 MM (2") - FORNECIMENTO E INSTALAÇÃO. AF_12/2015	UN	5
3.27	CURVA 90 GRAUS PARA ELETRODUTO, PVC, ROSCÁVEL, DN 85 MM (3") - FORNECIMENTO E INSTALAÇÃO. AF_12/2015	UN	12

Sede: Av. Senador Raimundo Parente, 06 – Praça Walter Góes – Alvorada
 Telefones: (92) 3656-0531 / 3656-0532 / 3656-0536 opção 6 – Email: adm.cremam@portalmedico.org.br
 CEP: 69048-662 – Manaus – Amazonas

Este documento encontra-se registrado no Conselho Regional de Engenharia e Agronomia do Amazonas, vinculado à Certidão nº 965193/2020, emitida em 21/05/2020



Certidão nº 965193/2020

21/05/2020, 21:55

Chave de Impressão: ZD64x

O documento neste ato registrado foi emitido em 21/05/2020 e contém 4 folhas





CREMAM

CONSELHO REGIONAL DE MEDICINA DO ESTADO DO AMAZONAS

3.28	DISJUNTOR BIPOLAR TIPO DIN, CORRENTE NOMINAL DE 10A - FORNECIMENTO E INSTALAÇÃO. AF_04/2016	UN	44
3.29	DISJUNTOR BIPOLAR TIPO DIN, CORRENTE NOMINAL DE 20A - FORNECIMENTO E INSTALAÇÃO. AF_04/2016	UN	40
3.30	DISJUNTOR BIPOLAR TIPO DIN, CORRENTE NOMINAL DE 16A - FORNECIMENTO E INSTALAÇÃO. AF_04/2016	UN	28
3.31	DISJUNTOR BIPOLAR TIPO DIN, CORRENTE NOMINAL DE 25A - FORNECIMENTO E INSTALAÇÃO. AF_04/2016	UN	8
3.32	DISJUNTOR TRIPOLAR TIPO DIN, CORRENTE NOMINAL DE 32A - FORNECIMENTO E INSTALAÇÃO. AF_04/2016	UN	4
3.33	DISJUNTOR MONOPOLAR TIPO DIN, CORRENTE NOMINAL DE 40A - FORNECIMENTO E INSTALAÇÃO. AF_04/2016	UN	2
3.34	DISJUNTOR TRIPOLAR TIPO DIN, CORRENTE NOMINAL DE 40A - FORNECIMENTO E INSTALAÇÃO. AF_04/2016	UN	2
3.35	DISJUNTOR TRIPOLAR TIPO DIN, CORRENTE NOMINAL DE 50A - FORNECIMENTO E INSTALAÇÃO. AF_04/2016	UN	1
3.36	DISJUNTOR TERMOMAGNETICO TRIPOLAR PADRAO NEMA (AMERICANO) 125 A 150A 240V, FORNECIMENTO E INSTALACAO	UN	2
3.37	DISJUNTOR TERMOMAGNETICO MONOPOLAR PADRAO NEMA (AMERICANO) 35 A 50A 240V, FORNECIMENTO E INSTALACAO	UN	2
4	PINTURA E ACABAMENTOS		
4.1	APLICAÇÃO MANUAL DE PINTURA COM TINTA LÁTEX ACRÍLICA EM TETO, DUAS DEMÃOS. AF_06/2014	m²	1250
4.2	APLICAÇÃO MANUAL DE PINTURA COM TINTA LÁTEX ACRÍLICA EM PAREDES, DUAS DEMÃOS. AF_06/2014	m²	2820
4.3	DEMOLICAO DE PISO DE MARMORE E ARGAMASSA DE ASSENTAMENTO	m²	26
4.4	DEMOLICAO DE PISO DE ALTA RESISTENCIA	m²	140
4.5	APLICAÇÃO DE FUNDO SELADOR ACRÍLICO EM PAREDES, UMA DEMÃO. AF_06/2014	m²	2820
4.6	APLICAÇÃO DE FUNDO SELADOR ACRÍLICO EM TETO, UMA DEMÃO. AF_06/2014	m²	1250
4.7	EXECUÇÃO DE PASSEIO (CALÇADA) OU PISO DE CONCRETO COM CONCRETO MOLDADO IN LOCO, FEITO EM OBRA, ACABAMENTO CONVENCIONAL, ESPESSURA 12 CM, ARMADO. AF_07/2016	m²	140
5	LIMPEZA		
5.1	LIMPEZA FINAL DA OBRA	m²	1500

Era o que tínhamos a atestar.

 Dr. José Fernandes Sobrinho
 PRESIDENTE DO CREAMAM
 CPF: 149.186.768-04

 Vanessa Lima Bezerra
 ADMINISTRADORA
 CPF: 887.855.482-00

Sede: Av. Senador Raimundo Parente, 06 – Praça Walter Góes – Alvorada
 Telefones: (92) 3656-0531 / 3656-0532 / 3656-0536 opção 6 – Email: adm.cremam@portalmedico.org.br
 CEP: 69048-662 – Manaus – Amazonas

Este documento encontra-se registrado no Conselho Regional de Engenharia e Agronomia do Amazonas, vinculado à Certidão nº 965193/2020, emitida em 21/05/2020



Certidão nº 965193/2020
 21/05/2020, 21:55
 Chave de Impressão: ZD64x

O documento neste ato registrado foi emitido em 21/05/2020 e contém 4 folhas





Certidão de Acervo Técnico - CAT
Resolução Nº 1025 de 30 de Outubro de 2009
Lei Federal Nº 6496 de 07 de Dezembro de 1977

CREA-AM

CAT COM REGISTRO DE ATESTADO

982254/2021

Atividade concluída

Conselho Regional de Engenharia e Agronomia do Amazonas

CERTIFICAMOS, em cumprimento ao disposto na Resolução nº 1.025, de 30 de outubro de 2009, do Confea, que consta dos assentamentos deste Conselho Regional de Engenharia e Agronomia do Amazonas - Crea-AM, o Acervo Técnico do profissional **DIEGO LIMA MAQUINE** referente à(s) Anotação(ões) de Responsabilidade Técnica - ART abaixo discriminada(s):

Profissional: **DIEGO LIMA MAQUINE**

Registro: **0415051339AM** RNP: **0415051339**

Título profissional: ENGENHEIRO ELETRICISTA, ENGENHEIRO DE SEGURANÇA DO TRABALHO

Número da ART: **AM20210271062** Tipo de ART: OBRA OU SERVIÇO Registrada em: 11/08/2021 Baixada em: 13/10/2021

Forma de registro: SUBSTITUIÇÃO Participação técnica: INDIVIDUAL

Empresa contratada: **MAQUINE MANUTENCAO ELETRICA - EIRELI**

Contratante: **CONDOMINIO UNIQUE**

CPF/CNPJ: **21.688.530/0001-44**

Endereço do contratante: AVENIDA VIA LÁCTEA

Nº: 640

Complemento:

Bairro: ALEIXO

Cidade: MANAUS

UF: AM

CEP: 69060085

Contrato: S/N

Celebrado em: 27/07/2021

Valor do contrato: R\$ 4.400,00

Tipo de contratante: Pessoa Jurídica de Direito Privado

Ação institucional: Outros

Endereço da obra/serviço: AVENIDA VIA LÁCTEA

Nº: 640

Complemento:

Bairro: ALEIXO

Cidade: MANAUS

UF: AM

CEP: 69060085

Data de início: 05/08/2021

Conclusão efetiva: 05/08/2021

Finalidade:

Proprietário: CONDOMINIO UNIQUE

CPF/CNPJ: 21.688.530/0001-44

Atividade Técnica: **1 - DIRETA OBRAS E SERVIÇOS - ELÉTRICA > ELETROTÉCNICA APLICADA > #1819 - GRUPO-GERADOR 15 - EXECUÇÃO 1000.00 quilovolt-ampère;**

Observações

CONTRATAÇÃO DE EMPRESA DE ENGENHARIA PARA EXECUÇÃO DE MANUTENÇÃO PREVENTIVA E CORRETIVA DE GRUPO GERADOR DE 1000KVA, SENDO 02 GRUPOS GERADORES DE 500 KVA (CADA), STEMAC/MOTOR VOLVO PENTA COM ABRANGÊNCIA TOTAL DE 46.782,99 M².

Informações Complementares

- Conforme Atestado de Capacidade Técnica, anexo (03 páginas), para os serviços efetivamente executados, compreendidos no período de 05/08/2020 e 05/08/2020, circunscrito APENAS às atividades inerentes à sua modalidade, ENGENHARIA ELÉTRICA, em coerência com as suas atribuições profissionais. Obs.: O referido atestado foi objeto de Laudo Técnico (08 páginas, referente à ART Nº AM20210280406), elaborado pelo Eng. Eletric. SIRLEN MONTEIRO DA SILVA, CPF Nº 959.659.392-72, RNP Nº 041534368-2, cujo qual é profissional habilitado no âmbito do Sistema Confea-Crea. CERTIFICAMOS, finalmente, que a responsabilidade pela veracidade e exatidão das informações declaradas constantes nos documentos que se encontram vinculados à presente Certidão de Acervo Técnico – CAT, cabe aos seus emissores.

CERTIFICAMOS, finalmente, que se encontra vinculado à presente Certidão de Acervo Técnico – CAT, o atestado contendo 3 folha(s), expedido pelo contratante da obra/serviço, a quem cabe a responsabilidade pela veracidade e exatidão das informações nele constantes.

Certidão de Acervo Técnico nº 982254/2021

29/10/2021, 13:52

AW9ax

A Certidão de Acervo Técnico (CAT) à qual o atestado está vinculado constituirá prova da capacidade técnico-profissional da pessoa jurídica somente se o responsável técnico indicado estiver ou venha a ser integrado ao seu quadro técnico por meio de declaração entregue no momento da habilitação ou da entrega das propostas.

Fica(m) Excluído(s), no entanto, o(s) serviço(s) cujas atribuições não competem ao(s) profissional(is) em questão.

A autenticidade desta Certidão pode ser verificada em: <http://publico.crea-am.org.br/>, com a chave: AW9ax

Certificamos que se encontra vinculado à presente CAT o atestado apresentado em cumprimento à Lei nº 8.666/93, expedido pela pessoa jurídica contratante, a quem cabe a responsabilidade pela veracidade e exatidão das informações nele constantes. É de responsabilidade deste Conselho a verificação da atividade profissional em conformidade com a Lei nº 5.194/66 e Resoluções do Conselho Federal de Engenharia e Agronomia - CONFEA.

Esta certidão perderá a validade, caso ocorra qualquer alteração posterior dos elementos cadastrais nela contidos.





ATESTADO DE CAPACIDADE TÉCNICA

Empresa Contratada: MQN ENGENHARIA E SERVICOS TECNICOS
 CNPJ: 29.118.694/0001-48
 Endereço: Rua Rio Tarauá, nº 20, Sala 07.
 Bairro: Vieiralves
 CEP: 69.053-580

Dados do serviço:

Objeto: CONTRATAÇÃO DE EMPRESA DE ENGENHARIA PARA EXECUÇÃO DE MANUTENÇÃO PREVENTIVA E CORRETIVA DE GRUPO GERADOR DE 1000KVA, SENDO 02 GRUPOS GERADORES DE 500 KVA (CADA), STEMAC/MOTOR VOLVO PENTA COM ABRANGÊNCIA TOTAL DE 46.782,99 M².

Data do aceite da proposta: 27 de julho de 2021
 Início dos serviços: 05 de agosto de 2021.
 Previsão do término: 05 de agosto de 2021.
 Término dos serviços: 05 de agosto de 2021.
 Valor dos serviços: R\$ 4.400,00 (Quatro mil e quatrocentos reais).

Responsáveis técnicos:

Empresa Contratada:

Engenheiro Eletricista e de Segurança do Trabalho Sr. Diego Lima Maquiné
 Crea Nº: 25.575 – D AM
 RNP: 04150511339
 CPF: 990.891.572-04

Local de execução dos serviços:

Condomínio UNIQUE, situado à Avenida Via Láctea Nº 640, Conj, Morada do Sol, Aleixo, CEP: 69060-085, Manaus, Amazonas.

CONDOMÍNIO UNIQUE
 CNPJ 21.688.530/0001-44
 Av. Via Láctea, nº 640 Conj. Morada do Sol - Aleixo
 CEP: 69060-085 – Telefone: (92) 3308-8511

Este documento encontra-se registrado no Conselho Regional de Engenharia e Agronomia do Amazonas, vinculado à Certidão nº 982254/2021, emitida em 29/10/2021



Certidão nº 982254/2021
 29/10/2021, 14:55
 Chave de Impressão: AW9ax

O documento neste ato registrado foi emitido em 27/10/2021 e contém 3 folhas





Detalhes do serviço:

Serviços realizados:

Serviços de manutenção preventiva em grupo gerador:	
Mecânica	Troca de óleo lubrificante;
	Limpeza do reservatório de arrefecimento do motor;
	Limpeza e reaperto de todas as conexões;
	Inspecções Visuais;
	Inspecção do estado geral de conservação: limpeza, pintura e corrosão nas partes metálicas;
	Substituição de filtro de combustível;
	Substituição de filtro de óleo lubrificante;
	Inspecção do filtro de ar;
	Inspecção de mangotes e mangueiras do sistema de arrefecimento;
	Verificação de possíveis vazamentos de combustível;
	Verificação de possíveis vazamentos de óleo lubrificante;
	Verificação do radiador (obstrução ou vazamentos);
	Verificação de abraçadeiras;
	Verificação da pressão de óleo;
	Verificação da conexão do solenoide;
Verificação de vazamentos no sistema de escape;	
Verificação da coloração da fumaça de escapamento.	
Elétrica	Inspecção, limpeza e reaperto de todo o sistema de comando (bornes, relés e contactoras); Parametrização de módulos;
	Ensaio elétrico;
	Relatório de Estudo Termográfico dos Equipamentos da sala de gerador;
	Laudo de manutenção do gerador;
	Medição do aterramento;
	Inspecção, limpeza e Reaperto de conexões, bornes e disjuntores;
	Inspecção no sistema de pré-aquecimento;
	Medição de tensão e frequência;
	Análise de bateria (verificação da vida útil restante);
	Análise da parte de comandos;
	Inspecção e limpeza dos sensores;
	Inspecção, limpeza e reaperto dos diodos da ponte retificadora;
	Inspecção, limpeza e reaperto de condutores do alternador auxiliar;
	Inspecção, limpeza e reaperto de condutores do alternador principal;
	Inspecção, limpeza e reaperto de condutores do motor de partida;
Inspecção, limpeza e reaperto nos terminais do regulador de tensão;	

CONDOMÍNIO UNIQUE
 CNPJ 21.688.530/0001-44
 Av. Via Láctea, nº 640 Conj. Morada do Sol - Aleixo
 CEP: 69060-085 – Telefone: (92) 3308-8511

Este documento encontra-se registrado no Conselho Regional de Engenharia e Agronomia do Amazonas, vinculado à Certidão nº 982254/2021, emitida em 29/10/2021



Certidão nº 982254/2021

29/10/2021, 14:55

Chave de Impressão: AW9ax

O documento neste ato registrado foi emitido em 27/10/2021 e contém 3 folhas





Limpeza	Inspeção, limpeza e reaperto no quadro de transferência automática;
	Limpeza geral da cabine do Gerador;
	Limpeza do equipamento;
	Limpeza dos cabos;
Gera	Limpeza do leito dos cabos;
	Limpeza geral do equipamento;
	Limpeza do abrigo do equipamento;
	Substituição de filtro de óleo lubrificante;
	Substituição de filtro de Combustível;
	Substituição de Óleo lubrificante;
	Verificação do Filtro de Ar;
	Testes e ensaios elétricos;
Emissão de ART.	

ATESTADO

Atestamos, para os devidos fins, que a empresa mQN Engenharia e Serviços Técnicos, através de seu Engenheiro Eletricista e de Segurança do Trabalho, Sr. Diego Lima Maquiné, cumpriu satisfatoriamente os serviços contratados, em prazos, valores, quantidades, qualidade, não havendo nada que desabone a sua conduta.

Manaus, 25 de agosto de 2021.

CONDOMÍNIO UNIQUE
 CNPJ: 21.688.530/0001-44
 Adauto Lúcio Maués Nazareth
 Síndico
 CPF: 512.589.862-72

CONDOMÍNIO UNIQUE
 CNPJ 21.688.530/0001-44
 Av. Via Láctea, nº 640 Conj. Morada do Sol - Aleixo
 CEP: 69060-085 – Telefone: (92) 3308-8511

Este documento encontra-se registrado no Conselho Regional de Engenharia e Agronomia do Amazonas, vinculado à Certidão nº 982254/2021, emitida em 29/10/2021



Certidão nº 982254/2021
 29/10/2021, 14:55
 Chave de Impressão: AW9ax

O documento neste ato registrado foi emitido em 27/10/2021 e contém 3 folhas





Certidão de Acervo Técnico - CAT
Resolução Nº 1025 de 30 de Outubro de 2009
Lei Federal Nº 6496 de 07 de Dezembro de 1977

CREA-AM

CAT COM REGISTRO DE ATESTADO

982501/2021

Atividade concluída

Conselho Regional de Engenharia e Agronomia do Amazonas

CERTIFICAMOS, em cumprimento ao disposto na Resolução nº 1.025, de 30 de outubro de 2009, do Confea, que consta dos assentamentos deste Conselho Regional de Engenharia e Agronomia do Amazonas - Crea-AM, o Acervo Técnico do profissional **DIEGO LIMA MAQUINE** referente à(s) Anotação(ões) de Responsabilidade Técnica - ART abaixo discriminada(s):

Profissional: **DIEGO LIMA MAQUINE**

Registro: **0415051339AM** RNP: **0415051339**

Título profissional: ENGENHEIRO ELETRICISTA, ENGENHEIRO DE SEGURANÇA DO TRABALHO

Número da ART: **AM20210269182** Tipo de ART: OBRA OU SERVIÇO Registrada em: 29/07/2021 Baixada em: 21/10/2021

Forma de registro: INICIAL Participação técnica: INDIVIDUAL

Empresa contratada: **MAQUINE MANUTENCAO ELETRICA - EIRELI**

Contratante: **TRIBUNAL DE JUSTIÇA DO ESTADO DO AMAZONAS**

CPF/CNPJ: **04.301.769/0001-09**

Endereço do contratante: AVENIDA ANDRÉ ARAÚJO

Nº: S/N

Complemento:

Bairro: ALEIXO

Cidade: MANAUS

UF: AM

CEP: 69060000

Contrato: 025/2021

Celebrado em: 14/07/2021

Valor do contrato: R\$ 135.000,00

Tipo de contratante: Pessoa Jurídica de Direito Público

Ação institucional: Outros

Endereço da obra/serviço: AVENIDA ANDRÉ ARAÚJO

Nº: S/N

Complemento:

Bairro: ALEIXO

Cidade: MANAUS

UF: AM

CEP: 69060000

Data de início: 29/07/2021

Conclusão efetiva: 14/10/2021

Finalidade:

Proprietário: TRIBUNAL DE JUSTIÇA DO ESTADO DO AMAZONAS

CPF/CNPJ: 04.301.769/0001-09

Atividade Técnica: **1 - DIRETA OBRAS E SERVIÇOS - ELÉTRICA > ELETROTÉCNICA APLICADA > SUBESTAÇÃO DE ENERGIA ELÉTRICA > #1796 - ABRIGADA 15 - EXECUÇÃO 2000.00 quilovolt-ampère; 1 - DIRETA OBRAS E SERVIÇOS - ELÉTRICA > ELETROTÉCNICA APLICADA > #1819 - GRUPO-GERADOR 15 - EXECUÇÃO 900.00 quilovolt-ampère;**

Observações

Fornecimento e a instalação de Quadros Elétricos de Controle de Geradores Diesel (USCA) e Quadros de Transferência Automática (QTA) para a realização de procedimentos de reparo e modernização dos dispositivos de acionamento dos Geradores da Subestação (2000KVA) da Unidade da Sede do CONTRATANTE, Edifício Arnoldo Peres

Informações Complementares

- Conforme Atestado de Capacidade Técnica Parcial, anexo (03 páginas, emitido em 15/10/2021), circunscrito APENAS às atividades inerentes à sua modalidade, ENGENHARIA ELÉTRICA, em coerência com as suas atribuições profissionais. Obs.: I-O signatário do Atestado na condição de representante legal, Eng. Eletric. RICARDO CORREA DA COSTA, CPF Nº 591.197.052-04 e RNP 0040840175-3, é profissional habilitado no âmbito do sistema Confea-Crea. CERTIFICAMOS, finalmente, que a responsabilidade pela veracidade e exatidão das informações declaradas constantes nos documentos que se encontram vinculados à presente Certidão de Acervo Técnico – CAT, cabe aos seus emissores.

CERTIFICAMOS, finalmente, que se encontra vinculado à presente Certidão de Acervo Técnico – CAT, o atestado contendo 3 folha(s), expedido pelo contratante da obra/serviço, a quem cabe a responsabilidade pela veracidade e exatidão das informações nele constantes.

Certidão de Acervo Técnico nº 982501/2021

29/10/2021, 13:58

c87yB

A Certidão de Acervo Técnico (CAT) à qual o atestado está vinculado constituirá prova da capacidade técnico-profissional da pessoa jurídica somente se o responsável técnico indicado estiver ou venha a ser integrado ao seu quadro técnico por meio de declaração entregue no momento da habilitação ou da entrega das propostas.

Fica(m) Excluído(s), no entanto, o(s) serviço(s) cujas atribuições não competem ao(s) profissional(is) em questão.

A autenticidade desta Certidão pode ser verificada em: <http://publico.crea-am.org.br/>, com a chave: c87yB

Certificamos que se encontra vinculado à presente CAT o atestado apresentado em cumprimento à Lei nº 8.666/93, expedido pela pessoa jurídica contratante, a quem cabe a responsabilidade pela veracidade e exatidão das informações nele constantes. É de responsabilidade deste Conselho a verificação da atividade profissional em conformidade com a Lei nº 5.194/66 e Resoluções do Conselho Federal de Engenharia e Agronomia - CONFEA.

Esta certidão perderá a validade, caso ocorra qualquer alteração posterior dos elementos cadastrais nela contidos.





TRIBUNAL DE JUSTIÇA DO ESTADO DO AMAZONAS
 Av. André Araújo, S/N - Bairro Aleixo - CEP 69060-000 - Manaus - AM - www.tjam.jus.br
OFÍCIO Nº 266/2021 - DVMANUT/SEINF

Considerando a informação complementar fornecida pela Divisão de Contrato e Convênios, vimos por meio deste informar, para os devidos fins, que a empresa **MQN ENGENHARIA E SERVIÇOS TÉCNICOS**, inscrita no CNPJ sob o nº **29.118.694/0001-48**, sob responsabilidade técnica do profissional Engenheiro Eletricista e de Segurança do Trabalho, Diego Lima Maquiné, CPF 990.891.572-04, RNP nº 04150511339, Crea nº 25.575 - D AM, executou de forma satisfatória a prestação de serviços de **Reparo e Modernização dos Dispositivos de Acionamento dos Geradores da Subestação da Unidade Sede do Tribunal de Justiça, Edifício Arnoldo Péres**, por intermédio do **FUNDO DE MODERNIZAÇÃO E REAPARELHAMENTO DO PODER JUDICIÁRIO ESTADUAL – FUNJEAM (CONTRATANTE)**, inscrito no CNPJ nº **04.301.769/0001-09**, sediado na Cidade de Manaus, Estado do Amazonas, à Avenida André Araújo SN, CEP 69060-000, com fornecimento de mão de obra e materiais necessários e em total conformidade com as especificações, quantidades e exigências estabelecidas no CONTRATO nº **025/2021-FUNJEAM**, valor contratual **R\$ 135.000,00**, demonstrando capacidade técnica operacional e administrativa, não havendo nada que possa desaboná-la até a presente data, tendo cumprido suas obrigações dentro dos prazos definidos no cronograma do edital, bem como em conformidade com as informações constantes do processo administrativo **SEI2021/000018877-00**.

O contrato teve início no dia 14 de julho de 2021, início dos serviços em 29 de julho de 2021 e término dos serviços no dia 05 de outubro de 2021, executados corretamente conforme **ART AM20210269182**.

A empresa prestou o serviço de Reparo e Modernização dos Dispositivos de Acionamento dos Geradores da Subestação da Unidade Sede do Tribunal de Justiça, Edifício Arnoldo Péres, em subestação de 2000kVA e potência total de geração de 900kVA (2 unidades de 450kVA), relacionados a seguir:

Item	Descrição	Quantidade
1	FORNECIMENTO E INSTALAÇÃO DE MÓDULO DE CONTROLE, COMPARTILHAMENTO DE CARGA E SINCRONIA PARA GERADOR DIESEL DEEPSEA DSE8610	02 unid
2	FORNECIMENTO E INSTALAÇÃO DE MÓDULO SUPERVISOR DE QUADRO DE TRANSFERÊNCIA AUTOMÁTICA DEEPSEA DSE8660	01 unid
3	FORNECIMENTO E INSTALAÇÃO DE DISJUNTOR CAIXA ABERTA, ICs MÍNIMO 50kA EM 220Vca, CORRENTE NOMINAL 1250A, EQUIPADO COM	02 unid

Este documento encontra-se registrado no Conselho Regional de Engenharia e Agronomia do Amazonas, vinculado à Certidão nº 982501/2021, emitida em 29/10/2021



Certidão nº 982501/2021
 29/10/2021, 14:59
 Chave de Impressão: c87yB

O documento neste ato registrado foi emitido em 27/10/2021 e contém 3 folhas



	MOTOR DE CARREGAMENTO DE MOLA, BOBINA DE ABERTURA E FECHAMENTO, CONEXÃO VERTICAL TRASEIRA	
4	FORNECIMENTO E INSTALAÇÃO DE REGULADOR ELETRÔNICO DE VELOCIDADE PARA GRUPO GERADOR (Governor)	02 unid
5	FORNECIMENTO E INSTALAÇÃO DE REGULADOR ELETRÔNICO DE TENSÃO PARA GRUPO GERADOR (AVR)	02 unid
6	FORNECIMENTO E INSTALAÇÃO DE CARREGADOR DE BATERIAS MICROPROCESSADO, ENTRADA 220Vca, SAÍDA 24V/3A	02 unid
7	FORNECIMENTO E INSTALAÇÃO DE PRÉ-AQUECEDOR AUTOMÁTICO DE FLUIDO ARREFECEDOR 1500W/220V COM AJUSTE DE TEMPERATURA	02 unid
8	FORNECIMENTO E INSTALAÇÃO DE BÓIA ELETRÔNICA DE NÍVEL DE COMBUSTÍVEL	02 unid
9	CONFIGURAÇÃO DE COMUNICAÇÃO ENTRE MÓDULOS (1xDSE8610 e 2xDSE8660), REALIZAÇÃO DE PROCEDIMENTOS PARA PARALELISMO DOS GERADORES E DISPONIBILIZAÇÃO DE ESQUEMA ELÉTRICO ATUALIZADO DO QUADRO (DIAGRAMA).	01 unid

FISCALIZAÇÃO DO CONTRATO:

Nome: Nilson Monteiro de Oliveira
Título Profissional: Engenheiro Eletricista
CREA/RNP N° 041251287-4
CPF N° 933.065.712-53

DIRETOR DE MANUTENÇÃO – SEINF/TJAM

Nome: Ricardo Correa da Costa
Título Profissional: Engenheiro Eletricista
CREA/RNP N° 0408401753

Este documento encontra-se registrado no Conselho Regional de Engenharia e Agronomia do Amazonas, vinculado à Certidão n° 982501/2021, emitida em 29/10/2021



Certidão n° 982501/2021
29/10/2021, 14:59
Chave de Impressão: c87yB

O documento neste ato registrado foi emitido em 27/10/2021 e contém 3 folhas



CPF N° 591.197.052-04



Documento assinado eletronicamente por **NILSON MONTEIRO DE OLIVEIRA, Analista Judiciário**, em 15/10/2021, às 10:10, conforme art. 1º, III, "b", da Lei 11.419/2006.



Documento assinado eletronicamente por **RICARDO CORREA DA COSTA, Analista Judiciário**, em 15/10/2021, às 10:54, conforme art. 1º, III, "b", da Lei 11.419/2006.



A autenticidade do documento pode ser conferida no site https://sei.tjam.jus.br/sei/controlador_externo.php?acao=documento_conferir&id_orgao_acesso_externo=0 informando o código verificador **0359109** e o código CRC **E0CF2C86**.

2021/000018887-00

0359109v2

Este documento encontra-se registrado no Conselho Regional de Engenharia e Agronomia do Amazonas, vinculado à Certidão nº 982501/2021, emitida em 29/10/2021



Certidão nº 982501/2021
29/10/2021, 14:59

Chave de Impressão: c87yB

O documento neste ato registrado foi emitido em 27/10/2021 e contém 3 folhas





Certidão de Acervo Técnico - CAT
Resolução Nº 1025 de 30 de Outubro de 2009
Lei Federal Nº 6496 de 07 de Dezembro de 1977

CREA-AM

CAT COM REGISTRO DE ATESTADO

963801/2020

Atividade concluída

Conselho Regional de Engenharia e Agronomia do Amazonas

CERTIFICAMOS, em cumprimento ao disposto na Resolução nº 1.025, de 30 de outubro de 2009, do Confea, que consta dos assentamentos deste Conselho Regional de Engenharia e Agronomia do Amazonas - Crea-AM, o Acervo Técnico do profissional **Diego Lemos Dantas** referente à(s) Anotação(ões) de Responsabilidade Técnica - ART abaixo discriminada(s):

Profissional: **Diego Lemos Dantas**
Registro: **0414606205AM** RNP: **0414606205**
Título profissional: ENGENHEIRO CIVIL

Número da ART: **AM20190190772** Tipo de ART: OBRA OU SERVIÇO Registrada em: 14/11/2019 Baixada em: 11/03/2020
Forma de registro: INICIAL Participação técnica: INDIVIDUAL
Empresa contratada: **MAQUINE MANUTENCAO ELETRICA LTDA - ME**

Contratante: **IGREJA EVANGÉLICA ASSEMBLÉIA DE DEUS NO AMAZONAS – IEADAM** CPF/CNPJ: **04.411.773/0001-11**
Endereço do contratante: AVENIDA JOAQUIM NABUCO Nº: 1810
Complemento: Bairro: PRAÇA 14 DE JANEIRO
Cidade: MANAUS UF: AM CEP: 69020070
Contrato: S/N Celebrado em: 11/11/2019
Valor do contrato: R\$ 41.000,00 Tipo de contratante: Pessoa Jurídica de Direito Privado
Ação institucional: Outros
Endereço da obra/serviço: AVENIDA JOAQUIM NABUCO Nº: 1810
Complemento: Bairro: PRAÇA 14 DE JANEIRO
Cidade: MANAUS UF: AM CEP: 69020070
Data de início: 11/11/2019 Conclusão efetiva: 26/12/2019
Finalidade: SEM DEFINIÇÃO
Proprietário: IGREJA EVANGÉLICA ASSEMBLÉIA DE DEUS NO AMAZONAS – IEADAM CPF/CNPJ: 04.411.773/0001-11

Atividade Técnica: **1 - DIRETA OBRAS E SERVIÇOS - CONSTRUÇÃO CIVIL > EDIFICAÇÕES > #1003 - INSTALAÇÃO HIDRÁULICA 15 - EXECUÇÃO 1000.00 metro quadrado; 1 - DIRETA OBRAS E SERVIÇOS - CONSTRUÇÃO CIVIL > EDIFICAÇÕES > #1010 - SISTEMA DE PREVENÇÃO E COMBATE A INCÊNDIO 15 - EXECUÇÃO 1000.00 metro quadrado; 1 - DIRETA OBRAS E SERVIÇOS - CONSTRUÇÃO CIVIL > SANEAMENTO > #1604 - REDE DE ESGOTO 15 - EXECUÇÃO 1000.00 metro quadrado;**

Observações

Contratação de empresa de engenharia para execução de obra civil, constando rede hidráulica, água fria, de esgoto sanitário e rede de combate a incêndio na Tenda da Família

Informações Complementares

- Conforme atestado anexo (04 páginas, emitido em 03/02/2020), circunscrito APENAS às atividades inerentes à sua modalidade, ENGENHEIRO CIVIL, em coerência com as suas atribuições profissionais. Obs.: A representante da contratante que assina o Atestado, Eng. CIVIL. LARISSA SOARES MELP, CPF Nº 918.529.002-53, com RNP sob o Nº 0418412081, é profissional habilitado no âmbito do Sistema Confe-Crea. CERTIFICAMOS, finalmente, que a responsabilidade pela veracidade e exatidão das informações declaradas constantes nos documentos que se encontram vinculados à presente Certidão de Acervo Técnico – CAT, cabe aos seus emissores.

CERTIFICAMOS, finalmente, que se encontra vinculado à presente Certidão de Acervo Técnico – CAT, o atestado contendo 4 folha(s), expedido pelo contratante da obra/serviço, a quem cabe a responsabilidade pela veracidade e exatidão das informações nele constantes.

Certidão de Acervo Técnico nº 963801/2020
12/08/2020, 17:12
CCwzw

A Certidão de Acervo Técnico (CAT) à qual o atestado está vinculado constituirá prova da capacidade técnico-profissional da pessoa jurídica somente se o responsável técnico indicado estiver ou venha a ser integrado ao seu quadro técnico por meio de declaração entregue no momento da habilitação ou da entrega das propostas.

Certificamos que se encontra vinculado à presente CAT o atestado apresentado em cumprimento à Lei nº 8.666/93, expedido pela pessoa jurídica contratante, a quem cabe a responsabilidade pela veracidade e exatidão das informações nele constantes. É de responsabilidade deste Conselho a verificação da atividade profissional em conformidade com a Lei nº 5.194/66 e Resoluções do Conselho Federal de Engenharia e Agronomia - CONFEA.

Esta certidão perderá a validade, caso ocorra qualquer alteração posterior dos elementos cadastrais nela contidos.

Fica(m) Excluído(s), no entanto, o(s) serviço(s) cujas atribuições não competem ao(s) profissional(is) em questão.

A autenticidade desta Certidão pode ser verificada em: <http://publico.crea-am.org.br/>, com a chave: CCwzw





Igreja Evangélica Assembléia de Deus no Amazonas
Congregação TENDA DA FAMILIA – Área 57
 Av. Joaquim Nabuco, 1810 – Centro – Manaus – AM
 CEP: 69.020-030 – Telefones: (092) 3233-6700 / 3233-6701
 "UMA BÊNÇÃO ESPERA POR VOCÊ!"

ATESTADO DE CAPACIDADE TÉCNICA

Empresa Contratada: MQN ENGENHARIA E SERVICOS TECNICOS

CNPJ: 29.118.694/0001-48

Endereço: Rua Japurá 351, Sala 02.

Bairro: Centro

CEP: 69025-020

Empresa Contratante: IGREJA EVANGÉLICA ASSEMBLÉIA DE DEUS NO
 AMAZONAS - IEADAM

CNPJ: 04.411.773/0001-11

Endereço: Avenida Joaquim Nabuco, 1810.

Bairro: Centro

CEP: 69020-070

Dados do Contrato:

Contratação de empresa de engenharia para execução de obra civil, constando rede hidráulica, água fria, de esgoto sanitário e rede de combate a incêndio na Tenda da Família, localizada à Avenida Joaquim Nabuco, 1810, Centro, CEP: 69020-070, Manaus, Amazonas.

Data de assinatura do contrato: 11 de Novembro de 2019.

Início dos serviços: 11 de Novembro de 2019.

Término dos serviços: 26 de Dezembro de 2019.

Valor dos serviços: R\$ 41.000,00 (Quarenta e um mil reais).

Igreja Evangélica Assembléia de Deus no Amazonas
Congregação TENDA DA FAMILIA – Área 57
 Av. Joaquim Nabuco, 1810 – Centro – Manaus – AM
 CEP: 69.020-030 – Telefones: (092) 3233-6700 / 3233-6701

Este documento encontra-se registrado no Conselho Regional de Engenharia e Agronomia do Amazonas, vinculado à Certidão nº 963801/2020, emitida em 12/08/2020



Certidão nº 963801/2020

17/08/2020, 23:40

Chave de Impressão: CCwzw

O documento neste ato registrado foi emitido em 11/08/2020 e contém 4 folhas





Igreja Evangélica Assembléia de Deus no Amazonas
Congregação TENDA DA FAMÍLIA – Área 57
 Av. Joaquim Nabuco, 1810 – Centro – Manaus – AM
 CEP: 69.020-030- Telefones: (092) 3233-6700 / 3233-6701
 "UMA BÊNÇÃO ESPERA POR VOCÊ!"

Responsáveis Técnicos:

Empresa contratada:

Engenheiro Civil Diego Lemos Dantas

CREA Nº: 24.771 – D AM

RNP: 0414606205

CPF: 527.606.422-91

Empresa contratante

Engenheiro Civil Sra. Larisse Soares Melo

CREA Nº: 30.699 – D AM

RNP: 041841208-1

CPF: 918.529.002-53

Local de execução dos serviços:

Avenida Joaquim Nabuco, 1810, Centro, CEP: 69020-070, Manaus, Amazonas.

Detalhes do serviço:

Planilha Orçamentária Sintética			
Item	Descrição	Unid.	Quantid
1	ADMINISTRAÇÃO DA OBRA		
1.1	ENGENHEIRO CIVIL DE OBRA PLENO COM ENCARGOS COMPLEMENTARES	H	44
1.2	MESTRE DE OBRAS COM ENCARGOS COMPLEMENTARES	MES	1
2.0	DEMOLIÇÕES E RETIRADAS		
2.1	DEMOLICAO DE ALVENARIA DE TIJOLOS FURADOS S/REAPROVEITAMENTO	m³	28

Igreja Evangélica Assembléia de Deus no Amazonas
Congregação TENDA DA FAMÍLIA – Área 57
 Av. Joaquim Nabuco, 1810 – Centro – Manaus – AM
 CEP: 69.020-030– Telefones: (092) 3233-6700 / 3233-6701

Este documento encontra-se registrado no Conselho Regional de Engenharia e Agronomia do Amazonas, vinculado à Certidão nº 963801/2020, emitida em 12/08/2020



Certidão nº 963801/2020
 17/08/2020, 23:40

Chave de Impressão: CCwzww

O documento neste ato registrado foi emitido em 11/08/2020 e contém 4 folhas





Igreja Evangélica Assembléia de Deus no Amazonas
Congregação TENDA DA FAMÍLIA – Área 57
 Av. Joaquim Nabuco, 1810 – Centro – Manaus – AM
 CEP: 69.020-030– Telefones: (092) 3233-6700 / 3233-6701
 "UMA BÊNÇÃO ESPERA POR VOCÊ!"

2.2	DEMOLICAO DE CONCRETO SIMPLES	m³	12
3.0	INFRAESTRUTURA		
3.1	ARMAÇÃO DE ESTRUTURAS DE CONCRETO ARMADO, UTILIZANDO AÇO CA-50 DE 10,0 MM - MONTAGEM. AF_12/2015	KG	15
3.2	CONCRETO FCK = 25MPA, TRAÇO 1:2,3:2,7 (CIMENTO/ AREIA MÉDIA/ BRITA 1) - PREPARO MECÂNICO COM BETONEIRA 600 L. AF_07/2016	m³	2,06
3.3	LANÇAMENTO COM USO DE BALDES, ADENSAMENTO E ACABAMENTO DE CONCRETO EM ESTRUTURAS. AF_12/2015	m³	2,06
3.4	ARRASAMENTO MECANICO DE ESTACA DE CONCRETO ARMADO, DIAMETROS DE ATÉ 40 CM. AF_11/2016	UND	6
3.5	ESCAVAÇÃO MANUAL DE VALA COM PROFUNDIDADE MENOR OU IGUAL A 1,30 M. AF_03/2016	m³	8
3.6	REATERRO DE VALA COM COMPACTAÇÃO MANUAL	m³	12
4.0	ÁGUA FRIA E ESGOTO		
4.1	INSTALAÇÃO HIDROSANITÁRIO DE BANHEIROS	UND	19
4.2	DRENO AR CONDICIONADO, COM INSTALAÇÃO ELÉTRICA	m²	37
4.3	INSTALAÇÃO HIDROSANITÁRIO DE BANHEIROS COLETIVOS MASCULINO E FEMININO	UND	8
4.4	INSTALAÇÃO HIDROSANITÁRIO DE DML	UND	4
4.5	INSTALAÇÃO RESERVATÓRIO (CAIXA D'ÁGUA 200L)	UND	4
4.6	INSTALAÇÃO RESERVATÓRIO (CAIXA D'ÁGUA 500L)	UND	3
4.7	SISTEMA DE RECALQUE (MONTAGEM DE BOMBAS NA CISTERNA, BOIAS AUTOMÁTICAS E PRUMADAS COMPLETO - ELÉTRICA E CIVIL)	UND	1
5.0	HIDRANTES		
5.1	INSTALAÇÃO DE HIDRANTES COM TUBO GALVANIZADO DE 2" 1/2	UND	5
5.2	PONTO DE RECALQUE NA CALÇADA INSTALAÇÕES DE REDE DE HIDRANTE	UND	1
6.0	LIMPEZA FINAL DE OBRA		
6.1	LIMPEZA FINAL DA OBRA	m²	500

Igreja Evangélica Assembléia de Deus no Amazonas
Congregação TENDA DA FAMÍLIA – Área 57
 Av. Joaquim Nabuco, 1810 – Centro – Manaus – AM
 CEP: 69.020-030– Telefones: (092) 3233-6700 / 3233-6701

Este documento encontra-se registrado no Conselho Regional de Engenharia e Agronomia do Amazonas, vinculado à Certidão nº 963801/2020, emitida em 12/08/2020



Certidão nº 963801/2020
 17/08/2020, 23:40
 Chave de Impressão: CCwzww

O documento neste ato registrado foi emitido em 11/08/2020 e contém 4 folhas





Igreja Evangélica Assembléia de Deus no Amazonas
Congregação TENDA DA FAMÍLIA – Área 57
 Av. Joaquim Nabuco, 1810 – Centro – Manaus – AM
 CEP: 69.020-030– Telefones: (092) 3233-6700 / 3233-6701
 "UMA BÊNÇÃO ESPERA POR VOCÊ!"

ATESTADO

Atestamos, para os devidos fins, que a empresa mQN Engenharia e Serviços Técnicos, cumpriu satisfatoriamente os serviços contratados, em prazos, valores, quantidades, qualidade, não havendo nada que desabone a sua conduta.

Manaus, 03 de Fevereiro de 2020.

IGREJA EVANGÉLICA ASSEMBLÉIA DE DEUS

CNPJ: 04.411.773/0001-11

ELIONAI MATHIAS REIS

CPF: 160.122.912-72

LARISSO SOARES MELO

ENGENHEIRO CIVIL

CREA: 30.699 – D AM

CPF: 918.529.002-53

Igreja Evangélica Assembléia de Deus no Amazonas
Congregação TENDA DA FAMÍLIA – Área 57
 Av. Joaquim Nabuco, 1810 – Centro – Manaus – AM
 CEP: 69.020-030– Telefones: (092) 3233-6700 / 3233-6701

Este documento encontra-se registrado no Conselho Regional de Engenharia e Agronomia do Amazonas, vinculado à Certidão nº 963801/2020, emitida em 12/08/2020



Certidão nº 963801/2020

17/08/2020, 23:40

Chave de Impressão: CCwzw

O documento neste ato registrado foi emitido em 11/08/2020 e contém 4 folhas





Certidão de Acervo Técnico - CAT
Resolução Nº 1025 de 30 de Outubro de 2009
Lei Federal Nº 6496 de 07 de Dezembro de 1977

CREA-AM

CAT COM REGISTRO DE ATESTADO

980404/2021

Atividade concluída

Conselho Regional de Engenharia e Agronomia do Amazonas

CERTIFICAMOS, em cumprimento ao disposto na Resolução nº 1.025, de 30 de outubro de 2009, do Confea, que consta dos assentamentos deste Conselho Regional de Engenharia e Agronomia do Amazonas - Crea-AM, o Acervo Técnico do profissional **DIEGO LIMA MAQUINE** referente à(s) Anotação(ões) de Responsabilidade Técnica - ART abaixo discriminada(s):

Profissional: **DIEGO LIMA MAQUINE**

Registro: **0415051339AM** RNP: **0415051339**

Título profissional: ENGENHEIRO ELETRICISTA, ENGENHEIRO DE SEGURANÇA DO TRABALHO

Número da ART: **AM20210257405** Tipo de ART: OBRA OU SERVIÇO Registrada em: 20/05/2021 Baixada em: 18/08/2021

Forma de registro: INICIAL Participação técnica: INDIVIDUAL

Empresa contratada: **MAQUINE MANUTENCAO ELETRICA - EIRELI**

Contratante: **COMPANHIA DE GÁS DO AMAZONAS**

CPF/CNPJ: **00.624.964/0001-00**

Endereço do contratante: AVENIDA TORQUATO TAPAJÓS

Nº: 6100

Complemento:

Bairro: FLORES

Cidade: MANAUS

UF: AM

CEP: 69058830

Contrato: 01/2021

Celebrado em: 25/03/2021

Valor do contrato: R\$ 25.300,00

Tipo de contratante: Pessoa Jurídica de Direito Público

Ação institucional: Outros

Endereço da obra/serviço: AVENIDA TORQUATO TAPAJÓS

Nº: 6100

Complemento:

Bairro: FLORES

Cidade: MANAUS

UF: AM

CEP: 69058830

Data de início: 24/05/2021

Conclusão efetiva: 04/06/2021

Finalidade:

Proprietário: COMPANHIA DE GÁS DO AMAZONAS

CPF/CNPJ: 00.624.964/0001-00

Atividade Técnica: **1 - DIRETA OBRAS E SERVIÇOS - ELÉTRICA > ELETROTÉCNICA APLICADA > #1853 - QUADRO DE COMANDO 15 - EXECUÇÃO 1.00 unidade;**

Observações

Serviço de atualização de diagrama unifilar e multifilar da Cigas

Informações Complementares

- Conforme Atestado de Capacidade Técnica, anexo (03 páginas), para os serviços efetivamente executados, compreendidos no período de 24/05/2021 e 08/06/2021, circunscrito APENAS às atividades inerentes à sua modalidade, ENGENHARIA ELÉTRICA, em coerência com as suas atribuições profissionais. Obs.: O referido atestado foi objeto de Laudo Técnico (10 páginas, referente à ART Nº AM20210271166), elaborado pelo Eng. Elétric. SIRLEN MONTEIRO DA SILVA, CPF Nº 959.659.392-72, RNP Nº 041534368-2, cujo qual é profissional habilitado no âmbito do Sistema Confea-Crea. CERTIFICAMOS, finalmente, que a responsabilidade pela veracidade e exatidão das informações declaradas constantes nos documentos que se encontram vinculados à presente Certidão de Acervo Técnico – CAT, cabe aos seus emissores.

CERTIFICAMOS, finalmente, que se encontra vinculado à presente Certidão de Acervo Técnico – CAT, o atestado contendo 3 folha(s), expedido pelo contratante da obra/serviço, a quem cabe a responsabilidade pela veracidade e exatidão das informações nele constantes.

Certidão de Acervo Técnico nº 980404/2021

29/10/2021, 13:50

7YA37

A Certidão de Acervo Técnico (CAT) à qual o atestado está vinculado constituirá prova da capacidade técnico-profissional da pessoa jurídica somente se o responsável técnico indicado estiver ou venha a ser integrado ao seu quadro técnico por meio de declaração entregue no momento da habilitação ou da entrega das propostas.

Certificamos que se encontra vinculado à presente CAT o atestado apresentado em cumprimento à Lei nº 8.666/93, expedido pela pessoa jurídica contratante, a quem cabe a responsabilidade pela veracidade e exatidão das informações nele constantes. É de responsabilidade deste Conselho a verificação da atividade profissional em conformidade com a Lei nº 5.194/66 e Resoluções do Conselho Federal de Engenharia e Agronomia - CONFEA.

Esta certidão perderá a validade, caso ocorra qualquer alteração posterior dos elementos cadastrais nela contidos.

Fica(m) Excluído(s), no entanto, o(s) serviço(s) cujas atribuições não competem ao(s) profissional(is) em questão.

A autenticidade desta Certidão pode ser verificada em: <http://publico.crea-am.org.br/>, com a chave: 7YA37





ATESTADO DE CAPACIDADE TÉCNICA

Empresa Contratada: MQN ENGENHARIA E SERVICOS TÉCNICOS

CNPJ: 29.118.694/0001-48

Endereço: Rua Rio Tarauacá, nº 20, Sala 07.

Bairro: Vieiralves

CEP: 69.053-580

Dados do serviço:

Objeto: Serviço de atualização de diagrama unifilar e multifilar da Companhia de Gás do Amazonas - CIGÁS.

Data de assinatura do contrato: 25 de Março de 2021.

Início da Vigência do contrato: 25 de Março de 2021.

Término da Vigência do contrato: 25 de Setembro de 2021.

Início dos serviços: 24 de Maio de 2021.

Prazo para execução dos serviços: 08 de Junho de 2021.

Término dos serviços: 04 de Junho de 2021.

Valor dos serviços: R\$ 25.300,00 (Vinte e cinco mil e trezentos reais).

Responsáveis técnicos:

Empresa Contratada:

Engenheiro Eletricista e de Segurança do Trabalho Sr. Diego Lima Maquiné

Crea Nº: 25.575 - D AM

RNP: 04150511339

CPF: 990.891.572-04

COMPANHIA DE GÁS DO AMAZONAS
CNPJ 00.624.964/0001-00, AVENIDA TORQUATO TAPAJÓS, nº 6100, FLORES,
CEP: 69058-830 – Telefone: (92) 3303-3201

Este documento encontra-se registrado no Conselho Regional de Engenharia e Agronomia do Amazonas, vinculado à Certidão nº 980404/2021, emitida em 29/10/2021



Certidão nº 980404/2021
29/10/2021, 14:56
Chave de Impressão: 7YA37

O documento neste ato registrado foi emitido em 27/10/2021 e contém 3 folhas





Local de execução dos serviços:

Prédio Sede da CIGÁS, localizado na Avenida Torquato Tapajós, nº 6100, Flores, CEP: 69058-830, Manaus, Amazonas.

Detalhes do serviço:

Serviços realizados:

- Inspeção Visual;
- Revisão e Emissão do Diagrama Unifilar e Multifilar de todos os quadros constantes nas instalações identificando as características elétricas (tensão, corrente nominal, potência etc.) de transformadores, cabos, dispositivos de manobra e proteção de circuitos. (projetos em formato .dwg e .pdf);
- Verificação e Medição Termográfica dos Quadros Elétricos e Quadro Geral de Distribuição Elétrico – QGBT;
- Organizar e identificar os cabos de todos os painéis, com uso de abraçadeiras plásticas, que se fizerem necessários;
- Identificar os circuitos dos painéis que se fizerem necessários;
- Organizar cabos de todos os painéis que se fizerem necessários;
- Instalar dispositivo de proteção contra sobre Corrente no QD-09, e informar os demais que se fizerem necessários;
- Instalar DPS nas fases e neutro classe 1 no QGBT;
- Bloquear as partes vivas de todos os painéis que se fizerem necessários;
- Revisar as cores dos condutores do Quadro de Distribuição da Tenda;
- Revisar as cores dos condutores do QDE-12 (fases na cor verde);
- Organizar os cabos nos painéis que se fizerem necessários;
- Emissão de Relatório Técnico de inspeção de painéis elétricos, contendo as recomendações para adequação;

COMPANHIA DE GÁS DO AMAZONAS
CNPJ 00.624.964/0001-00, AVENIDA TORQUATO TAPAJÓS, nº 6100, FLORES,
CEP: 69058-830 – Telefone: (92) 3303-3201

Este documento encontra-se registrado no Conselho Regional de Engenharia e Agronomia do Amazonas, vinculado à Certidão nº 980404/2021, emitida em 29/10/2021



Certidão nº 980404/2021
29/10/2021, 14:56
Chave de Impressão: 7YA37

O documento neste ato registrado foi emitido em 27/10/2021 e contém 3 folhas

22





- Laudos de Diagnóstico dos Quadros Elétricos;

ATESTADO

Atestamos, para os devidos fins, que a empresa MQN ENGENHARIA E SERVICOS TÉCNICOS, através de seu Engenheiro Eletricista e de Segurança do Trabalho, Sr. Diego Lima Maquiné, cumpriu satisfatoriamente os serviços contratados, em prazos, valores, quantidades, qualidade, não havendo nada que desabone a sua conduta.

Manaus, 08 de Julho de 2021.

COMPANHIA DE GÁS DO AMAZONAS – CIGÁS

CNPJ: 00.624.964/0001-00

RICARDO CIRAULO BRAGA

GERENTE DE OPERAÇÃO

CPF: 503.795.694-34

00.624.964/0001-00
 COMPANHIA DE GAS DO AMAZONAS
 CIGÁS
 Av Torquato Tapajós nº 6.100
 Flores
 CEP: 69058-830
 Manaus AM

COMPANHIA DE GÁS DO AMAZONAS
 CNPJ 00.624.964/0001-00, AVENIDA TORQUATO TAPAJÓS, nº 6100, FLORES,
 CEP: 69058-830 – Telefone: (92) 3303-3201

Este documento encontra-se registrado no Conselho Regional de Engenharia e Agronomia do Amazonas, vinculado à Certidão nº 980404/2021, emitida em 29/10/2021



Certidão nº 980404/2021
 29/10/2021, 14:56
 Chave de Impressão: 7YA37

O documento neste ato registrado foi emitido em 27/10/2021 e contém 3 folhas





Certidão de Acervo Técnico - CAT
Resolução Nº 1025 de 30 de Outubro de 2009
Lei Federal Nº 6496 de 07 de Dezembro de 1977

CREA-AM

CAT COM REGISTRO DE ATESTADO

965672/2020

Atividade concluída

Conselho Regional de Engenharia e Agronomia do Amazonas

CERTIFICAMOS, em cumprimento ao disposto na Resolução nº 1.025, de 30 de outubro de 2009, do Confea, que consta dos assentamentos deste Conselho Regional de Engenharia e Agronomia do Amazonas - Crea-AM, o Acervo Técnico do profissional **DIEGO LIMA MAQUINE** referente à(s) Anotação(ões) de Responsabilidade Técnica - ART abaixo discriminada(s):

Profissional: **DIEGO LIMA MAQUINE**

Registro: **0415051339AM** RNP: **0415051339**

Título profissional: ENGENHEIRO ELETRICISTA, ENGENHEIRO DE SEGURANÇA DO TRABALHO

Número da ART: **AM20200201965** Tipo de ART: OBRA OU SERVIÇO Registrada em: 18/02/2020 Baixada em: 15/05/2020

Forma de registro: INICIAL Participação técnica: INDIVIDUAL

Empresa contratada: **MAQUINE MANUTENCAO ELETRICA LTDA - ME**

Contratante: **IGREJA EVANGÉLICA ASSEMBLÉIA DE DEUS NO AMAZONAS – IEADAM**

CPF/CNPJ: **04.411.773/0001-11**

Endereço do contratante: AVENIDA joaquim nabuco

Nº: 1810

Complemento:

Bairro: PRAÇA 14 DE JANEIRO

Cidade: MANAUS

UF: AM

CEP: 69020070

Contrato:

Celebrado em: 12/02/2020

Valor do contrato: R\$ 103.000,00

Tipo de contratante: Pessoa Jurídica de Direito Privado

Ação institucional: Outros

Endereço da obra/serviço: AVENIDA joaquim nabuco

Nº: 1810

Complemento:

Bairro: PRAÇA 14 DE JANEIRO

Cidade: MANAUS

UF: AM

CEP: 69020070

Data de início: 12/02/2020

Conclusão efetiva: 11/05/2020

Finalidade: SEM DEFINIÇÃO

Proprietário: IGREJA EVANGÉLICA ASSEMBLÉIA DE DEUS NO AMAZONAS – IEADAM

CPF/CNPJ: 04.411.773/0001-11

Atividade Técnica: **1 - DIRETA OBRAS E SERVIÇOS - ELÉTRICA > ELETROTÉCNICA APLICADA > REDE ELÉTRICA > #1804 - COMERCIAL - BAIXA TENSÃO 15 - EXECUÇÃO 2720.00 metro quadrado;**

Observações

Contratação de empresa de engenharia para execução de obra de instalações elétricas, constando quadros elétricos, circuitos elétricos, iluminação, tomada na Tenda da Família, localizada à Avenida Joaquim Nabuco, 1810, Centro, CEP: 69020-070, Manaus, Amazonas.

Informações Complementares

- Conforme Atestado de Capacidade Técnica Parcial, anexo (12 páginas, emitido em 12/05/2020), para os serviços efetivamente executados, circunscrito APENAS às atividades inerentes à sua modalidade, ENGENHARIA ELÉTRICA, em coerência com as suas atribuições profissionais. Obs.: O referido atestado foi objeto de Laudo Técnico (11 páginas, sem data de emissão, referente à ART Nº AM20200210051), elaborado pelo Eng. Eletric. SIRLEN MONTEIRO DA SILVA, CPF Nº 959.659.392-72, RNP Nº: 041534368-2, cujo qual é profissional habilitado no âmbito do Sistema Confea-Crea. CERTIFICAMOS, finalmente, que a responsabilidade pela veracidade e exatidão das informações declaradas constantes nos documentos que se encontram vinculados à presente Certidão de Acervo Técnico – CAT, cabe aos seus emissores.

CERTIFICAMOS, finalmente, que se encontra vinculado à presente Certidão de Acervo Técnico – CAT, o atestado contendo 12 folha(s), expedido pelo contratante da obra/serviço, a quem cabe a responsabilidade pela veracidade e exatidão das informações nele constantes.

Certidão de Acervo Técnico nº 965672/2020

18/05/2020, 17:24

b59Dd

A Certidão de Acervo Técnico (CAT) à qual o atestado está vinculado constituirá prova da capacidade técnico-profissional da pessoa jurídica somente se o responsável técnico indicado estiver ou venha a ser integrado ao seu quadro técnico por meio de declaração entregue no momento da habilitação ou da entrega das propostas.

Fica(m) Excluído(s), no entanto, o(s) serviço(s) cujas atribuições não competem ao(s) profissional(is) em questão.

A autenticidade desta Certidão pode ser verificada em: <http://publico.crea-am.org.br/>, com a chave: b59Dd

Certificamos que se encontra vinculado à presente CAT o atestado apresentado em cumprimento à Lei nº 8.666/93, expedido pela pessoa jurídica contratante, a quem cabe a responsabilidade pela veracidade e exatidão das informações nele constantes. É de responsabilidade deste Conselho a verificação da atividade profissional em conformidade com a Lei nº 5.194/66 e Resoluções do Conselho Federal de Engenharia e Agronomia - CONFEA.

Esta certidão perderá a validade, caso ocorra qualquer alteração posterior dos elementos cadastrais nela contidos.





Igreja Evangélica Assembléia de Deus no Amazonas
Congregação TENDA DA FAMÍLIA – Área 57
 Av. Joaquim Nabuco, 1810 – Centro – Manaus – AM
 CEP: 69.020-030 – Telefones: (092) 3233-6700 / 3233-6701
 "UMA BÊNÇÃO ESPERA POR VOCÊ!"

ATESTADO DE CAPACIDADE TÉCNICA

Empresa Contratada: MQN ENGENHARIA E SERVICOS TECNICOS

CNPJ: 29.118.694/0001-48

Endereço: Rua Japurá 351, Sala 02.

Bairro: Centro

CEP: 69025-020

Empresa Contratante: IGREJA EVANGÉLICA ASSEMBLÉIA DE DEUS NO
 AMAZONAS - IEADAM

CNPJ: 04.411.773/0001-11

Endereço: Avenida Joaquim Nabuco, 1810.

Bairro: Centro

CEP: 69020-070

Dados do serviço:

Objeto: Contratação de empresa de engenharia para execução de obra de instalações elétricas, constando quadros elétricos, circuitos elétricos, iluminação, tomada, na Tenda da Família, localizada à Avenida Joaquim Nabuco, 1810, Centro, CEP: 69020-070, Manaus, Amazonas.

Data de assinatura do contrato: 12 de Fevereiro de 2020.

Início dos serviços: 12 de Fevereiro de 2020.

Igreja Evangélica Assembléia de Deus no Amazonas
Congregação TENDA DA FAMÍLIA – Área 57
 Av. Joaquim Nabuco, 1810 – Centro – Manaus – AM
 CEP: 69.020-030 – Telefones: (092) 3233-6700 / 3233-6701

Este documento encontra-se registrado no Conselho Regional de Engenharia e Agronomia do Amazonas, vinculado à Certidão nº 965672/2020, emitida em 18/05/2020



Certidão nº 965672/2020
 18/05/2020, 18:26

Chave de Impressão: bs9Dd

O documento neste ato registrado foi emitido em 18/05/2020 e contém 12 folhas





Igreja Evangélica Assembléia de Deus no Amazonas
Congregação TENDA DA FAMILIA – Área 57
 Av. Joaquim Nabuco, 1810 – Centro – Manaus – AM
 CEP: 69.020-030 – Telefones: (092) 3233-6700 / 3233-6701
 "UMA BÊNÇÃO ESPERA POR VOCÊ!"

Término dos serviços: 11 de Maio de 2020.

Valor dos serviços: R\$ 103.000,00 (Cento e três mil reais).

Responsáveis técnicos:

Empresa Contratada:

Engenheiro Eletricista Sr. Diego Lima Maquiné

Crea Nº: 25.575 – D AM

RNP: 04150511339

CPF: 990.891.572-04

Local de execução dos serviços:

Avenida Joaquim Nabuco, 1810, Centro, CEP: 69020-070, Manaus, Amazonas.

Detalhes do serviço:

ITEM	DESCRIÇÃO	UNID.	QUANT.
1	SERVIÇOS GERAIS		
	Administração da obra	MÊS	3,00
	Despesas legais (CREA, Prefeitura)	cj	1,00
	mobilização	un	1,00
	Engenheiro Eletricista	und	1,00
	Encarregado de obras	und	1,00
	Eletricista	und	4,00
	Ajudante de eletricista	und	4,00
2.0	INSTALAÇÕES ELETRICAS E AFINS		
2.1	Distribuição de Circuitos (Instalações do Pavimento Térreo)		
	Painel em led de embutir 25x25cm c/ lâmpada led 18W	Cj	35,00
	Spot de piso embutido PAR 38 c/ lâmpada led 18W	Cj	28,00
	Spot p/ piscina RGB, H=20cm c/ lâmpada led 10W	Cj	8,00
	Painel em led de embutir DIAM; 15cm c/ lâmpada led 15W	cj	25,00
	Perfilado perfurado galvanizado chapa 16	Br/6m	18,00

Igreja Evangélica Assembléia de Deus no Amazonas
Congregação TENDA DA FAMILIA – Área 57
 Av. Joaquim Nabuco, 1810 – Centro – Manaus – AM
 CEP: 69.020-030 – Telefones: (092) 3233-6700 / 3233-6701

Este documento encontra-se registrado no Conselho Regional de Engenharia e Agronomia do Amazonas, vinculado à Certidão nº 965672/2020, emitida em 18/05/2020



Certidão nº 965672/2020

18/05/2020, 18:26

Chave de Impressão: b59Dd

O documento neste ato registrado foi emitido em 18/05/2020 e contém 12 folhas





Igreja Evangélica Assembléia de Deus no Amazonas
Congregação TENDA DA FAMÍLIA – Área 57
 Av. Joaquim Nabuco, 1810 – Centro – Manaus – AM
 CEP: 69.020-030 – Telefones: (092) 3233-6700 / 3233-6701
 "UMA BÊNÇÃO ESPERA POR VOCÊ!"

Emenda l p/ perfilado perfurado galvanizado chapa 16	Pç	18,00
Emenda L p/ perfilado perfurado galvanizado chapa 16	Pç	7,00
Emenda T p/ perfilado perfurado galvanizado chapa 16	Pç	5,00
Derivação lateral de perfilado p/ eletroduto Ø3/4"	Pç	11,00
Derivação lateral de eletrocalha p/ eletroduto Ø3/4"	Pç	6,00
Derivação lateral de eletrocalha p/ eletroduto Ø2"	Pç	1,00
Suporte p/ perfilado	Pç	72,00
Abraçadeira tipo D Ø3/4"	Pç	80,00
Abraçadeira tipo D Ø2"	Pç	4,00
Placa de identificação p/ tomadas	Pç	10,00
Condutele tipo L Ø3/4"	Pç	15,00
Plug macho e fêmea 2P+T	Cj	71,00
Vergalhão rosca total Ø3/4"	Br/3m	27,00
Suporte p/ eletrocalha tipo D com culha 50x50mm	Pç	26,00
Eletrocalha galvanizada perfurada 50x50x3000mm	Pç	13,00
Curva horizontal 90º p/ eletrocalha 50x50mm	Pç	6,00
Caixa metálica 100x100mm	Pç	4,00
Eletroduto de PVC Ø2" x 3000mm	Pç	2,00
Curva 90º PVC Ø2"	Pç	1,00
Luva de PVC Ø2"	Pç	3,00
Eletroduto de PVC Ø3/4" x 3000mm	Pç	67,00
Curva 90º PVC Ø3/4"	Pç	15,00
Luva de PVC Ø3/4"	Pç	82,00
Caixa tipo estampada 4x2" com placa e tomada padrão brasileiro 2P+T 20A p/ uso geral fab. Pial ou similar	Cj	15,00
Caixa tipo estampada 4x2" com placa e tomada padrão brasileiro 2P+T 40A p/ ligação de aparelho de refrigeração fab. Pial ou similar	Cj	6,00
Caixa tipo estampada 4x2" com placa e interruptor simples de 1 tecla fab. Pial ou similar	Cj	6,00
Caixa tipo estampada 4x2" com placa e interruptor simples de 2 teclas fab. Pial ou similar	Cj	2,00
Fita isolante scoth 33	Pç	5,00
Diversos e mudezas (porcas, arruelas, parafusos, buchas...)	Vb	1,00
2.2 Distribuição de Circuitos (Instalações do Pavimento Inter 1)		
Painel em led de embutir 25x25cm c/ lâmpada led 18W	Cj	39,00
Derivação lateral de perfilado p/ eletroduto Ø3/4"	Pç	15,00
Abraçadeira tipo D Ø3/4"	Pç	26,00
Abraçadeira tipo D Ø2"	Pç	4,00
Placa de identificação p/ tomadas	Pç	14,00
Condutele tipo L Ø3/4"	Pç	10,00

Igreja Evangélica Assembléia de Deus no Amazonas
Congregação TENDA DA FAMÍLIA – Área 57
 Av. Joaquim Nabuco, 1810 – Centro – Manaus – AM
 CEP: 69.020-030 – Telefones: (092) 3233-6700 / 3233-6701

Este documento encontra-se registrado no Conselho Regional de Engenharia e Agronomia do Amazonas, vinculado à Certidão nº 965672/2020, emitida em 18/05/2020



Certidão nº 965672/2020
 18/05/2020, 18:26

Chave de Impressão: b59Dd

O documento neste ato registrado foi emitido em 18/05/2020 e contém 12 folhas





Igreja Evangélica Assembléia de Deus no Amazonas
Congregação TENDA DA FAMÍLIA – Área 57
 Av. Joaquim Nabuco, 1810 – Centro – Manaus – AM
 CEP: 69.020-030– Telefones: (092) 3233-6700 / 3233-6701
 "UMA BÊNÇÃO ESPERA POR VOCÊ!"

	Plug macho e fêmea 2P+T	Cj	40,00
	Vergalhão rosca total Ø3/4"	Br/3m	15,00
	Suporte p/ eletrocalha tipo D com culha 50x50mm	Pç	60,00
	Eletrocalha galvanizada perfurada 50x50x3000mm	Pç	30,00
	T horizontal p/ eletrocalha 90º 50x50mm	Pç	8,00
	Junção simples para eletrocalha 50x50mm	Pç	60,00
	Curva horizontal 90º p/ eletrocalha 50x50mm	Pç	2,00
	Eletroduto de PVC Ø2" x 3000mm	Pç	2,00
	Curva 90º PVC Ø2"	Pç	1,00
	Luva de PVC Ø2"	Pç	3,00
	Eletroduto de PVC Ø3/4" x 3000mm	Pç	13,00
	Curva 90º PVC Ø3/4"	Pç	15,00
	Luva de PVC Ø3/4"	Pç	30,00
	Caixa tipo estampada 4x2" com placa e tomada padrão brasileiro 2P+T 20A p/ uso geral fab. Pial ou similar	Cj	14,00
	Caixa tipo estampada 4x2" com placa e tomada padrão brasileiro 2P+T 40A p/ ligação de aparelho de refrigeração fab. Pial ou similar	Cj	1,00
	Caixa tipo estampada 4x2" com placa e tomada padrão brasileiro 3P+T 40A p/ ligação de aparelho de refrigeração fab. Pial ou similar	Cj	3,00
	Caixa tipo estampada 4x2" com placa e interruptor simples de 1 tecla fab. Pial ou similar	Cj	5,00
	Caixa tipo estampada 4x2" com placa e interruptor simples de 2 teclas fab. Pial ou similar	Cj	2,00
	Fita isolante scotch 33	Pç	3,00
	Diversos e mudezas (porcas, arruelas, parafusos, buchas...)	Vb	1,00
2.3	Distribuição de Circuitos (Instalações do Pavimento Inter 2)		
	Painel em led de embutir 25x25cm c/ lâmpada led 18W	Cj	44,00
	Painel em led de embutir DIAM; 15cm c/ lâmpada led 15W	Cj	15,00
	Lampada tubular led T8 20W (para sanca)	Pç	19,00
	Caixa metálica 100x100mm	Pç	8,00
	Derivação lateral de eletrocalha p/ eletroduto Ø3/4"	Pç	25,00
	Derivação lateral de eletrocalha p/ eletroduto Ø2"	Pç	1,00
	Abraçadeira tipo D Ø3/4"	Pç	96,00
	Abraçadeira tipo D Ø2"	Pç	4,00
	Placa de identificação p/ tomadas	Pç	27,00
	Condutele tipo L Ø3/4"	Cj	20,00
	Plug macho e fêmea 2P+T	Cj	78,00
	Vergalhão rosca total Ø3/4"	Pç	28,00
	Suporte p/ eletrocalha tipo D com culha 50x50mm	Pç	68,00

Igreja Evangélica Assembléia de Deus no Amazonas
Congregação TENDA DA FAMÍLIA – Área 57
 Av. Joaquim Nabuco, 1810 – Centro – Manaus – AM
 CEP: 69.020-030– Telefones: (092) 3233-6700 / 3233-6701

Este documento encontra-se registrado no Conselho Regional de Engenharia e Agronomia do Amazonas, vinculado à Certidão nº 965672/2020, emitida em 18/05/2020



Certidão nº 965672/2020
 18/05/2020, 18:26

Chave de Impressão: b59Dd

O documento neste ato registrado foi emitido em 18/05/2020 e contém 12 folhas





Igreja Evangélica Assembleia de Deus no Amazonas
Congregação TENDA DA FAMÍLIA – Área 57
 Av. Joaquim Nabuco, 1810 – Centro – Manaus – AM
 CEP: 69.020-030 – Telefones: (092) 3233-6700 / 3233-6701
 "UMA BÊNÇÃO ESPERA POR VOCÊ!"

	Eletrocalha galvanizada perfurada 50x50x3000mm	Pç	34,00
	T horizontal p/ eletrocalha 90º 50x50mm	Pç	15,00
	Junção simples para eletrocalha 50x50mm	Pç	112,00
	Curva horizontal 90º p/ eletrocalha 50x50mm	Pç	7,00
	Eletroduto de PVC Ø2" x 3000mm	Pç	2,00
	Curva 90º PVC Ø2"	Pç	1,00
	Luva de PVC Ø2"	Pç	3,00
	Eletroduto de PVC Ø3/4" x 3000mm	Pç	48,00
	Curva 90º PVC Ø3/4"	Cj	27,00
	Luva de PVC Ø3/4"	Cj	6,00
	Caixa tipo estampada 4x2" com placa e tomada padrão brasileiro 2P+T 20A p/ uso geral fab. Pial ou similar	Cj	27,00
	Caixa de embutir no piso com placa e tomada padrão brasileiro 2P+T 20A p/ uso geral	Cj	3,00
	Caixa tipo estampada 4x2" com placa e tomada padrão brasileiro 2P+T 40A p/ ligação de aparelho de refrigeração fab. Pial ou similar	Cj	6,00
	Caixa tipo estampada 4x2" com placa e interruptor simples de 1 tecla fab. Pial ou similar	Cj	6,00
	Caixa tipo estampada 4x2" com placa e interruptor simples de 2 teclas fab. Pial ou similar	Pç	5,00
	Caixa tipo estampada 4x2" com placa e interruptor simples de 1 tecla + tomada 2P+T 20A fab. Pial ou similar	Pç	3,00
	Fita isolante scotch 33	Pç	3,00
	Diversos e muidezas (porcas, arruelas, parafusos, buchas...)	Vb	1,00
2.4	Distribuição de Circuitos (Instalações do Pavimento Térreo 1)		
	Painel em led de embutir 25x25cm c/ lâmpada led 18W	Cj	41,00
	Derivação lateral de eletrocalha p/ eletroduto Ø3/4"	Pç	15,00
	Derivação lateral de eletrocalha p/ eletroduto Ø2"	Pç	1,00
	Abraçadeira tipo D Ø3/4"	Pç	36,00
	Abraçadeira tipo D Ø2"	Pç	2,00
	Placa de identificação p/ tomadas	Pç	14,00
	Condulete tipo L Ø3/4"	Cj	10,00
	Plug macho e fêmea 2P+T	Cj	42,00
	Vergalhão rosca total Ø3/4"	Pç	17,00
	Suporte p/ eletrocalha tipo D com cunha 50x50mm	Pç	64,00
	Eletrocalha galvanizada perfurada 50x50x3000mm	Pç	32,00
	T horizontal 90º p/ eletrocalha 50x50mm	Pç	12,00
	Junção simples para eletrocalha 50x50mm	Pç	100,00
	Curva horizontal p/ eletrocalha 90º 50x50mm	Pç	6,00
	Eletroduto de PVC Ø2" x 3000mm	Pç	1,00

Igreja Evangélica Assembleia de Deus no Amazonas
Congregação TENDA DA FAMÍLIA – Área 57
 Av. Joaquim Nabuco, 1810 – Centro – Manaus – AM
 CEP: 69.020-030 – Telefones: (092) 3233-6700 / 3233-6701

Este documento encontra-se registrado no Conselho Regional de Engenharia e Agronomia do Amazonas, vinculado à Certidão nº 965672/2020, emitida em 18/05/2020



Certidão nº 965672/2020
 18/05/2020, 18:26

Chave de Impressão: b59Dd

O documento neste ato registrado foi emitido em 18/05/2020 e contém 12 folhas





Igreja Evangélica Assembléia de Deus no Amazonas
Congregação TENDA DA FAMILIA – Área 57
 Av. Joaquim Nabuco, 1810 – Centro – Manaus – AM
 CEP: 69.020-030 – Telefones: (092) 3233-6700 / 3233-6701
 "UMA BÊNÇÃO ESPERA POR VOCÊ!"

	Curva 90º PVC Ø2"	Pç	1,00
	Luva de PVC Ø2"	Pç	2,00
	Eletroduto de PVC Ø3/4" x 3000mm	Pç	18,00
	Curva 90º PVC Ø3/4"	Cj	20,00
	Luva de PVC Ø3/4"	Cj	38,00
	Caixa tipo estampada 4x2" com placa e tomada padrão brasileiro 2P+T 20A p/ uso geral fab. Pial ou similar	Cj	16,00
	Caixa tipo estampada 4x2" com placa e tomada padrão brasileiro 2P+T 40A p/ ligação de aparelho de refrigeração fab. Pial ou similar	Cj	6,00
	Caixa tipo estampada 4x2" com placa e interruptor simples de 1 tecla fab. Pial ou similar	Cj	8,00
	Caixa tipo estampada 4x2" com placa e interruptor simples de 2 teclas fab. Pial ou similar	Pç	2,00
	Fita isolante scotch 33	Pç	5,00
	Diversos e mudezas (porcas, arruelas, parafusos, buchas...)	Vb	1,00
2.5	Distribuição de Circuitos (Instalações do Mezanino Salas)		
	Painel em led de embutir 25x25cm c/ lâmpada led 18W	Cj	60,00
	Canhão refletor em led PAR30 c/lâmpada de 25W	Cj	4,00
	Canhão refletor em led PAR30 c/soquete E27 lâmpada de 25W	Cj	8,00
	Derivação lateral de eletrocalha p/ eletroduto Ø3/4"	Pç	18,00
	Derivação lateral de eletrocalha p/ eletroduto Ø2"	Pç	1,00
	Abraçadeira tipo D Ø3/4"	Pç	40,00
	Abraçadeira tipo D Ø2"	Pç	2,00
	Placa de identificação p/ tomadas	Pç	12,00
	Condulete tipo L Ø3/4"	Cj	10,00
	Plug macho e fêmea 2P+T	Cj	60,00
	Vergalhão rosca total Ø3/4"	Pç	23,00
	Suporte p/ eletrocalha tipo D com culha 50x50mm	Pç	96,00
	Eletrocalha galvanizada perfurada 50x50x3000mm	Pç	48,00
	T horizontal 90º p/ eletrocalha 50x50mm	Pç	22,00
	Junção simples para eletrocalha 50x50mm	Pç	160,00
	Curva horizontal 90º p/ eletrocalha 50x50mm	Pç	9,00
	Cruzeta horizontal 90º p/ eletrocalha 50x50mm	Pç	1,00
	Caixa metálica 100x100mm	Pç	3,00
	Eletroduto de PVC Ø2" x 3000mm	Pç	1,00
	Curva 90º PVC Ø2"	Pç	1,00
	Luva de PVC Ø2"	Pç	2,00
	Eletroduto de PVC Ø3/4" x 3000mm	Pç	20,00
	Curva 90º PVC Ø3/4"	Cj	14,00
	Luva de PVC Ø3/4"	Cj	34,00

Igreja Evangélica Assembléia de Deus no Amazonas
Congregação TENDA DA FAMILIA – Área 57
 Av. Joaquim Nabuco, 1810 – Centro – Manaus – AM
 CEP: 69.020-030 – Telefones: (092) 3233-6700 / 3233-6701

(Handwritten signature)

Este documento encontra-se registrado no Conselho Regional de Engenharia e Agronomia do Amazonas, vinculado à Certidão nº 965672/2020, emitida em 18/05/2020



Certidão nº 965672/2020
 18/05/2020, 18:26

Chave de Impressão: b59Dd

O documento neste ato registrado foi emitido em 18/05/2020 e contém 12 folhas





Igreja Evangélica Assembléia de Deus no Amazonas
Congregação TENDA DA FAMÍLIA – Área 57
 Av. Joaquim Nabuco, 1810 – Centro – Manaus – AM
 CEP: 69.020-030 – Telefones: (092) 3233-6700 / 3233-6701
 "UMA BÊNÇÃO ESPERA POR VOCÊ!"

	Caixa tipo estampada 4x2" com placa e tomada padrão brasileiro 2P+T 20A p/ uso geral fab. Pial ou similar	Cj	15,00
	Caixa tipo estampada 4x2" com placa e tomada padrão brasileiro 2P+T 40A p/ ligação de aparelho de refrigeração fab. Pial ou similar	Cj	6,00
	Caixa tipo estampada 4x2" com placa e interruptor simples de 1 tecla fab. Pial ou similar	Cj	8,00
	Caixa tipo estampada 4x2" com placa e interruptor simples de 2 teclas fab. Pial ou similar	Pç	1,00
	Fita isolante scotch 33	Pç	5,00
	Diversos e mudezas (porcas, arruelas, parafusos, buchas...)	Vb	1,00
2.6	Distribuição de Circuitos (Instalações do Mezanino Auditório)		
	Painel em led de embutir 25x25cm c/ lâmpada led 18W	Cj	3,00
	Calha de embutir c/ difusor recuado cor preto c/ lâmpada 1xPAR30 de 12W	Cj	42,00
	Calha de sobrepor c/ difusor recuado cor preto c/ lâmpada 1xPAR30 de 12W	Cj	250,00
	Derivação lateral de eletrocalha p/ eletroduto Ø3/4"	Pç	5,00
	Derivação lateral de eletrocalha p/ eletroduto Ø2"	Pç	2,00
	Derivação lateral de eletrocalha p/ perfilado	Pç	22,00
	Suporte p/ perfilado	Pç	352,00
	Abraçadeira tipo D Ø3/4"	Pç	10,00
	Abraçadeira tipo D Ø2"	Pç	2,00
	Condulete tipo L Ø3/4"	Pç	3,00
	Perfilado perfurado galvanizado chapa 16	Br/6m	88,00
	Emenda I p/ perfilado perfurado galvanizado chapa 16	Pç	88,00
	Emenda L p/ perfilado perfurado galvanizado chapa 16	Pç	1,00
	Emenda T p/ perfilado perfurado galvanizado chapa 16	Pç	1,00
	Plug macho e fêmea 2P+T	Pç	300,00
	Vergalhão rosca total Ø3/4"	Cj	120,00
	Suporte p/ eletrocalha tipo D com culha 50x50mm	Pç	24,00
	Eletrocalha galvanizada perfurada 50x50x3000mm	Pç	12,00
	T vertical de descida lateral p/ eletrocalha 50x50mm	Pç	1,00
	Junção simples para eletrocalha 50x50mm	Pç	28,00
	Tampa de encaixe p/ eletrocalha 90º 50x50mm	Pç	2,00
	Eletroduto de PVC Ø2" x 3000mm	Pç	2,00
	Curva 90º PVC Ø2"	Pç	2,00
	Luva de PVC Ø2"	Pç	1,00
	Eletroduto de PVC Ø3/4" x 3000mm	Pç	3,00
	Curva 90º PVC Ø3/4"	Pç	5,00
	Luva de PVC Ø3/4"	Cj	8,00

Igreja Evangélica Assembléia de Deus no Amazonas
Congregação TENDA DA FAMÍLIA – Área 57
 Av. Joaquim Nabuco, 1810 – Centro – Manaus – AM
 CEP: 69.020-030 – Telefones: (092) 3233-6700 / 3233-6701

Este documento encontra-se registrado no Conselho Regional de Engenharia e Agronomia do Amazonas, vinculado à Certidão nº 965672/2020, emitida em 18/05/2020



Certidão nº 965672/2020
 18/05/2020, 18:26

Chave de Impressão: b59Dd

O documento neste ato registrado foi emitido em 18/05/2020 e contém 12 folhas





Igreja Evangélica Assembléia de Deus no Amazonas
Congregação TENDA DA FAMÍLIA – Área 57
 Av. Joaquim Nabuco, 1810 – Centro – Manaus – AM
 CEP: 69.020-030 – Telefones: (092) 3233-6700 / 3233-6701
 "UMA BÊNÇÃO ESPERA POR VOCÊ!"

	Caixa metálica 100x100mm	Pç	2,00
	Caixa tipo estampada 4x2" com placa e tomada padrão brasileiro 2P+T 20A p/ uso geral fab. Pial ou similar	Cj	13,00
	Caixa tipo estampada 4x2" com placa e interruptor simples de 2 teclas fab. Pial ou similar	Cj	1,00
	Caixa tipo estampada 4x2" com placa e interruptor simples de 3 teclas fab. Pial ou similar	Cj	1,00
	Fita isolante scotch 33	Pç	10,00
	Diversos e mudezas (porcas, arruelas, parafusos, buchas...)	Vb	1,00
2.7	Distribuição de Circuitos (Instalações do Térreo Auditório)		
	Painel em led de embutir DIAM; 15cm c/ lâmpada led 15W	Cj	148,00
	Calha de sobrepor c/ difusor recuado cor preto c/ lâmpada 1xPAR30 de 12W	Cj	26,00
	Derivação lateral de eletrocalha p/ perfilado	Pç	10,00
	Suporte p/ perfilado	Pç	172,00
	Perfilado perfurado galvanizado chapa 16	Br/6m	43,00
	Emenda l p/ perfilado perfurado galvanizado chapa 16	Pç	43,00
	Emenda L p/ perfilado perfurado galvanizado chapa 16	Pç	10,00
	Plug macho e fêmea 2P+T	Pç	174,00
	Vergalhão rosca total Ø3/4"	Cj	28,00
	Suporte p/ eletrocalha tipo D com culha 50x50mm	Pç	18,00
	Eletrocalha galvanizada perfurada 50x50x3000mm	Pç	9,00
	T vertical de descida lateral p/ eletrocalha 50x50mm	Pç	1,00
	Junção simples para eletrocalha 50x50mm	Pç	22,00
	Tampa de encaixe p/ eletrocalha 90º 50x50mm	Pç	2,00
	Fita isolante scotch 33	Pç	5,00
	Diversos e mudezas (porcas, arruelas, parafusos, buchas...)	Vb	1,00
2.8	Instalação de condutores elétricos		
2.8.1	QDFL-1 (pav. Térreo)		
	Condutor de cobre isolado 750V bitola 2,5mm ²	m	1.120,00
	Condutor de cobre isolado 750V bitola 4mm ²	m	460,00
	Terminal a compressão para cabo 2,5mm ²	Pç	26,00
	Terminal a compressão para cabo 4mm ²	Pç	40,00
2.8.2	QDFL-2 (pav. Intermediário 1)		
	Condutor de cobre isolado 750V bitola 2,5mm ²	m	500,00
	Condutor de cobre isolado 750V bitola 4mm ²	m	100,00
	Condutor de cobre isolado 750V bitola 6mm ²	m	1.300,00
	Terminal a compressão para cabo 2,5mm ²	Pç	20,00
	Terminal a compressão para cabo 4mm ²	Pç	8,00
	Terminal a compressão para cabo 6mm ²	Pç	30,00
2.8.3	QDFL-3 (pav. Intermediário 2)		

Igreja Evangélica Assembléia de Deus no Amazonas
Congregação TENDA DA FAMÍLIA – Área 57
 Av. Joaquim Nabuco, 1810 – Centro – Manaus – AM
 CEP: 69.020-030 – Telefones: (092) 3233-6700 / 3233-6701

(Handwritten signature)

Este documento encontra-se registrado no Conselho Regional de Engenharia e Agronomia do Amazonas, vinculado à Certidão nº 965672/2020, emitida em 18/05/2020



Certidão nº 965672/2020
 18/05/2020, 18:26

Chave de Impressão: b59Dd

O documento neste ato registrado foi emitido em 18/05/2020 e contém 12 folhas





Igreja Evangélica Assembléia de Deus no Amazonas
Congregação TENDA DA FAMILIA – Área 57
 Av. Joaquim Nabuco, 1810 – Centro – Manaus – AM
 CEP: 69.020-030 – Telefones: (092) 3233-6700 / 3233-6701
 "UMA BÊNÇÃO ESPERA POR VOCÊ!"

	Condutor de cobre isolado 750V bitola 2,5mm ²	m	1.200,00
	Condutor de cobre isolado 750V bitola 4mm ²	m	650,00
	Terminal a compressão para cabo 2,5mm ²	Pç	70,00
	Terminal a compressão para cabo 4mm ²	Pç	45,00
2.8.4	QDFL-4 (pav. Térreo 1)		
	Condutor de cobre isolado 750V bitola 2,5mm ²	m	1.100,00
	Condutor de cobre isolado 750V bitola 4mm ²	m	500,00
	Terminal a compressão para cabo 2,5mm ²	Pç	40,00
	Terminal a compressão para cabo 4mm ²	Pç	40,00
2.8.5	QDFL-5 (pav. Mezanino salas)		
	Condutor de cobre isolado 750V bitola 2,5mm ²	m	4.100,00
	Condutor de cobre isolado 750V bitola 4mm ²	m	500,00
	Condutor de cobre isolado 750V bitola 6mm ²	m	150,00
	Terminal a compressão para cabo 2,5mm ²	Pç	70,00
	Terminal a compressão para cabo 4mm ²	Pç	40,00
	Terminal a compressão para cabo 6mm ²	Pç	8,00
2.8.6	QDFL-6 (pav. Sala de Som/TI)		
	Condutor de cobre isolado 750V bitola 2,5mm ²	m	6.400,00
	Condutor de cobre isolado 750V bitola 4mm ²	m	2.500,00
	Condutor de cobre isolado 750V bitola 6mm ²	m	550,00
	Terminal a compressão para cabo 2,5mm ²	Pç	170,00
	Terminal a compressão para cabo 4mm ²	Pç	140,00
	Terminal a compressão para cabo 6mm ²	Pç	80,00
2.8.7	QGBT (circuitos alimentadores dos quadros de distribuição)		
	Condutor de cobre isolado 750V bitola 16mm ²	m	3.600,00
	Condutor de cobre isolado 750V bitola 25mm ²	m	2.500,00
	Condutor de cobre isolado 750V bitola 50mm ²	m	1.800,00
	Terminal a compressão para cabo 16mm ²	Pç	170,00
	Terminal a compressão para cabo 25mm ²	Pç	140,00
	Terminal a compressão para cabo 50mm ²	Pç	80,00
2.9	Quadros Elétricos		
2.9.1	QGBT		
	Painel de sobrepor completo para 30 circuitos + geral central contendo:	Cj	1,00
	Barramentos trifásicos P/ 600A + Neutro + Terra		
	Disjuntor geral trifásico 600 A		
	04 disjuntores trifásicos de 50A		
	04 disjuntores trifásicos de 80A		
	02 disjuntor trifásico de 25A		
2.9.2	QDFL-1 (pav. Térreo)		

Igreja Evangélica Assembléia de Deus no Amazonas
Congregação TENDA DA FAMILIA – Área 57
 Av. Joaquim Nabuco, 1810 – Centro – Manaus – AM
 CEP: 69.020-030 – Telefones: (092) 3233-6700 / 3233-6701

Este documento encontra-se registrado no Conselho Regional de Engenharia e Agronomia do Amazonas, vinculado à Certidão nº 965672/2020, emitida em 18/05/2020



Certidão nº 965672/2020
 18/05/2020, 18:26
 Chave de Impressão: b59Dd

O documento neste ato registrado foi emitido em 18/05/2020 e contém 12 folhas





Igreja Evangélica Assembléia de Deus no Amazonas
Congregação TENDA DA FAMILIA – Área 57
 Av. Joaquim Nabuco, 1810 – Centro – Manaus – AM
 CEP: 69.020-030 – Telefones: (092) 3233-6700 / 3233-6701
 "UMA BÊNÇÃO ESPERA POR VOCÊ!"

	Painel de embutir completo para 24 circuitos + geral central contendo:	Cj	1,00
	Barramentos trifásicos P/ 100A + Neutro + Terra		
	Disjuntor geral trifásico 50 A		
	05 disjuntores monofásicos de 16A		
	03 disjuntores bifásicos de 16A		
	03 disjuntores bifásicos de 20A		
2.9.2	QDFL-2 (pav. Intermediário 1)		
	Painel de embutir completo para 24 circuitos + geral central contendo:	Cj	1,00
	Barramentos trifásicos P/ 100A + Neutro + Terra		
	Disjuntor geral trifásico 50 A		
	04 disjuntores monofásicos de 16A		
	01 disjuntor bifásico de 20A		
	03 disjuntores trifásicos de 32A		
2.9.3	QDFL-3 (pav. Intermediário 2)		
	Painel de embutir completo para 30 circuitos + geral central contendo:	Cj	1,00
	Barramentos trifásicos P/ 100A + Neutro + Terra		
	Disjuntor geral trifásico 80 A		
	14 disjuntores monofásicos de 16A		
	05 disjuntores bifásicos de 20A		
	01 disjuntor trifásico de 25A		
2.9.4	QDFL-4 (pav. Térreo 1)		
	Painel de embutir completo para 24 circuitos + geral central contendo:	Cj	1,00
	Barramentos trifásicos P/ 100A + Neutro + Terra		
	Disjuntor geral trifásico 50 A		
	07 disjuntores monofásicos de 16A		
	06 disjuntores bifásicos de 20A		
	01 disjuntor trifásico de 25A		
2.9.5	QDFL-5 (pav. Mezanino salas)		
	Painel de embutir completo para 30 circuitos + geral central contendo:	Cj	1,00
	Barramentos trifásicos P/ 100A + Neutro + Terra		
	Disjuntor geral trifásico 80 A		
	14 disjuntores monofásicos de 16A		
	06 disjuntores bifásicos de 20A		
	01 disjuntor trifásico de 36A		
	Diversos e mudezas (porcas, arruelas, parafusos, buchas...)	Vb	1,00
2.9.6	QDFL-6 (pav. Sala de Som/TI)		

Igreja Evangélica Assembléia de Deus no Amazonas
Congregação TENDA DA FAMILIA – Área 57
 Av. Joaquim Nabuco, 1810 – Centro – Manaus – AM
 CEP: 69.020-030 – Telefones: (092) 3233-6700 / 3233-6701

Este documento encontra-se registrado no Conselho Regional de Engenharia e Agronomia do Amazonas, vinculado à Certidão nº 965672/2020, emitida em 18/05/2020



Certidão nº 965672/2020
 18/05/2020, 18:26

Chave de Impressão: b59Dd

O documento neste ato registrado foi emitido em 18/05/2020 e contém 12 folhas





Igreja Evangélica Assembléia de Deus no Amazonas
Congregação TENDA DA FAMILIA – Área 57
 Av. Joaquim Nabuco, 1810 – Centro – Manaus – AM
 CEP: 69.020-030– Telefones: (092) 3233-6700 / 3233-6701
 "UMA BÊNÇÃO ESPERA POR VOCÊ!"

	Panel de embutir completo para 30 circuitos + geral central contendo:	Cj	1,00
	Barramentos trifásicos P/ 100A + Neutro + Terra		
	Disjuntor geral trifásico 80 A		
	18 disjuntores monofásicos de 16A		
	08 disjuntores bifásicos de 20A		
	02 disjuntor trifásico de 36A		
	Diversos e mudezas (porcas, arruelas, parafusos, buchas...)	Vb	1,00
3	Lógica (CABEAMENTO ESTRUTURADO)		
	Caixa 4x2" PVC de embutir com espelho para 01 conectores	un	5,00
	Caixa 4x2" PVC de embutir com espelho para 02 conectores	un	25,00
	Caixa 4x4" PVC de embutir com espelho para 04 conectores	un	10,00
	Caixa 4x2" PVC de sobrepor com espelho para 02 conectores	un	6,00
	Caixa 4x4" PVC de sobrepor com espelho para 04 conectores	un	5,00
	Caixa de passagem metálica (30x30x12) cm com tampa	un	4,00
	Eletroduto PVC 2" incluindo conexões e acessórios	m	80,00
	Eletroduto FG 2" incluindo conexões e acessórios	m	20,00
	Eletroduto PVC 1" incluindo conexões e acessórios	m	80,00
	Eletroduto PVC 3/4" incluindo conexões e acessórios	m	10,00
	Eletroduto FG 1" incluindo conexões e acessórios	m	50,00
	Eletroduto FG 3/4" incluindo conexões e acessórios	m	15,00
	Eletrocalha 100x50x3000mm perfurada c/ 01 via, com tampa, incluindo acessórios e conex., suportes de fixação, etc.	m	45,00
	Acessórios (abraçadeiras plásticas, anilhas, ícones de identificação e etc.)	vb	1,00
4	Serviços Finais		
10.11.1	Identificação de todos os elementos do sistema elétrico, com etiquetas de longa durabilidade, anilhas e etc.	vb	1,00
5	SERVIÇOS DIVERSOS		
	Limpeza da obra	vb	1,00
	"AS BUIITS" dos projetos elétricos e afins	vb	1,00
	desmobilização	un	1,00

Igreja Evangélica Assembléia de Deus no Amazonas
Congregação TENDA DA FAMILIA – Área 57
 Av. Joaquim Nabuco, 1810 – Centro – Manaus – AM
 CEP: 69.020-030– Telefones: (092) 3233-6700 / 3233-6701

Este documento encontra-se registrado no Conselho Regional de Engenharia e Agronomia do Amazonas, vinculado à Certidão nº 965672/2020, emitida em 18/05/2020



Certidão nº 965672/2020
 18/05/2020, 18:26

Chave de Impressão: b59Dd

O documento neste ato registrado foi emitido em 18/05/2020 e contém 12 folhas





Igreja Evangélica Assembléia de Deus no Amazonas
Congregação TENDA DA FAMILIA – Área 57
 Av. Joaquim Nabuco, 1810 – Centro – Manaus – AM
 CEP: 69.020-030– Telefones: (092) 3233-6700 / 3233-6701
 "UMA BÊNÇÃO ESPERA POR VOCÊ!"

ATESTADO

Atestamos, para os devidos fins, que a empresa mqn Engenharia e Serviços Técnicos, através de seu Engenheiro Eletricista, Sr. Diego Lima Maquiné, cumpriu satisfatoriamente os serviços contratados, em prazos, valores, quantidades, qualidade, não havendo nada que desabone a sua conduta.

Manaus, 12 de Maio 2020.

Elionai Mathias Reis

IGREJA EVANGÉLICA ASSEMBLÉIA DE DEUS

CNPJ: 04.411.773/0001-11

ELIONAI MATHIAS REIS

CPF: 160.122.912-72

Igreja Evangélica Assembléia de Deus no Amazonas
Congregação TENDA DA FAMILIA – Área 57
 Av. Joaquim Nabuco, 1810 – Centro – Manaus – AM
 CEP: 69.020-030– Telefones: (092) 3233-6700 / 3233-6701

Este documento encontra-se registrado no Conselho Regional de Engenharia e Agronomia do Amazonas, vinculado à Certidão nº 965672/2020, emitida em 18/05/2020



Certidão nº 965672/2020
 18/05/2020, 18:26

Chave de Impressão: b59Dd

O documento neste ato registrado foi emitido em 18/05/2020 e contém 12 folhas





Certidão de Acervo Técnico - CAT
Resolução Nº 1025 de 30 de Outubro de 2009
Lei Federal Nº 6496 de 07 de Dezembro de 1977

CREA-AM

CAT COM REGISTRO DE ATESTADO

975018/2021

Atividade concluída

Conselho Regional de Engenharia e Agronomia do Amazonas

CERTIFICAMOS, em cumprimento ao disposto na Resolução nº 1.025, de 30 de outubro de 2009, do Confea, que consta dos assentamentos deste Conselho Regional de Engenharia e Agronomia do Amazonas - Crea-AM, o Acervo Técnico do profissional **DIEGO LIMA MAQUINE** referente à(s) Anotação(ões) de Responsabilidade Técnica - ART abaixo discriminada(s):

Profissional: **DIEGO LIMA MAQUINE**

Registro: **0415051339AM** RNP: **0415051339**

Título profissional: ENGENHEIRO ELETRICISTA, ENGENHEIRO DE SEGURANÇA DO TRABALHO

Número da ART: **AM20210251871** Tipo de ART: OBRA OU SERVIÇO Registrada em: 19/04/2021 Baixada em:
 Forma de registro: SUBSTITUIÇÃO Participação técnica: INDIVIDUAL
 Empresa contratada: **MAQUINE MANUTENCAO ELETRICA - EIRELI**

Contratante: **MINISTÉRIO PÚBLICO DO ESTADO DO AMAZONAS**

CPF/CNPJ: **04.153.748/0001-85**

Endereço do contratante: AVENIDA CORONEL TEIXEIRA

Nº: 7995

Complemento:

Bairro: NOVA ESPERANÇA

Cidade: MANAUS

UF: AM

CEP: 69037473

Contrato: 1/2021

Celebrado em: 19/02/2021

Valor do contrato: R\$ 20.000,00

Tipo de contratante: Pessoa Jurídica de Direito Público

Ação institucional: Outros

Endereço da obra/serviço: AVENIDA CORONEL TEIXEIRA

Nº: 7995

Complemento:

Bairro: NOVA ESPERANÇA

Cidade: MANAUS

UF: AM

CEP: 69037473

Data de início: 12/03/2021

Conclusão efetiva: 14/03/2021

Finalidade:

Proprietário: **MINISTÉRIO PÚBLICO DO ESTADO DO AMAZONAS**

CPF/CNPJ: 04.153.748/0001-85

Atividade Técnica: **1 - DIRETA OBRAS E SERVIÇOS - ELÉTRICA > ELETROTÉCNICA APLICADA > REDE DE DISTRIBUIÇÃO DE ENERGIA ELÉTRICA > #1792 - PRIMARIA 15 - EXECUÇÃO 13.80 quilovolt; 1 - DIRETA OBRAS E SERVIÇOS - ELÉTRICA > ELETROTÉCNICA APLICADA > REDE DE DISTRIBUIÇÃO DE ENERGIA ELÉTRICA > #1793 - SECUNDÁRIA 15 - EXECUÇÃO 13.80 quilovolt; 1 - DIRETA OBRAS E SERVIÇOS - ELÉTRICA > ELETROTÉCNICA APLICADA > SUBESTAÇÃO DE ENERGIA ELÉTRICA > #1795 - AÉREA 15 - EXECUÇÃO 13.80 quilovolt;**

Observações

Prestação de serviço de engenharia para substituição dos acessórios instalados no poste de entrada de energia localizado na saída da subestação do Prédio Sede do Ministério Público do Estado do Amazonas.

Informações Complementares

- Conforme Atestado de Capacidade Técnica, anexo (03 páginas, emitido em 14/04/2021), para os serviços efetivamente executados, circunscrito APENAS às atividades inerentes à sua modalidade, ENGENHARIA ELÉTRICA, em coerência com as suas atribuições profissionais. Obs.: O referido atestado foi objeto de Laudo Técnico (06 página, referente à ART Nº AM20210250608), elaborado pela Eng. Eletric. GUSTAVO ALVES DA SILVA, CPF Nº 006.019.452-98, RNP Nº: 041554652-4, cujo qual é profissional habilitado no âmbito do Sistema Confea-Crea. CERTIFICAMOS, finalmente, que a responsabilidade pela veracidade e exatidão das informações declaradas constantes nos documentos que se encontram vinculados à presente Certidão de Acervo Técnico – CAT, cabe aos seus emissores.

CERTIFICAMOS, finalmente, que se encontra vinculado à presente Certidão de Acervo Técnico – CAT, o atestado contendo 3 folha(s), expedido pelo contratante da obra/serviço, a quem cabe a responsabilidade pela veracidade e exatidão das informações nele constantes.

Certidão de Acervo Técnico nº 975018/2021

22/04/2021, 18:04

52420

A Certidão de Acervo Técnico (CAT) à qual o atestado está vinculado constituirá prova da capacidade técnico-profissional da pessoa jurídica somente se o responsável técnico indicado estiver ou venha a ser integrado ao seu quadro técnico por meio de declaração entregue no momento da habilitação ou da entrega das propostas.

Fica(m) Excluído(s), no entanto, o(s) serviço(s) cujas atribuições não competem ao(s) profissional(is) em questão.

A autenticidade desta Certidão pode ser verificada em: <http://publico.crea-am.org.br/>, com a chave: 52420

Certificamos que se encontra vinculado à presente CAT o atestado apresentado em cumprimento à Lei nº 8.666/93, expedido pela pessoa jurídica contratante, a quem cabe a responsabilidade pela veracidade e exatidão das informações nele constantes. É de responsabilidade deste Conselho a verificação da atividade profissional em conformidade com a Lei nº 5.194/66 e Resoluções do Conselho Federal de Engenharia e Agronomia - CONFEA.

Esta certidão perderá a validade, caso ocorra qualquer alteração posterior dos elementos cadastrais nela contidos.

Conselho Regional de Engenharia e Agronomia do Amazonas

Rua Costa Azevedo, 174, Centro - Manaus-AM

Tel: + 55 (92) 2125-7120 Fax: + 55 (92) 2125-7122 E-mail: faleconosco@crea-am.org.br

CREA-AM
 Conselho Regional de Engenharia e
 Agronomia do Amazonas



Impresso em: 24/08/2021, às 09:55.



MINISTÉRIO PÚBLICO DO ESTADO DO AMAZONAS

Avenida Coronel Teixeira, 7995 - Bairro Nova Esperança - CEP 69037-473 - Manaus - AM - www.mpam.mp.br

ATESTADO DE CAPACIDADE TÉCNICA Nº 7.2021.CPL.0620784.2021.005350

A **COMISSÃO PERMANENTE DE LICITAÇÃO**, designada pelo Ato PGJ n.º 159/2020/PGJ e 353/2020/PGJ, em conformidade com o Ato PGJ n.º 345/2007, e subsidiada pelas informações contidas no processo em epígrafe, resolve:

I - Atestar para os devidos fins que a empresa **MQN ENGENHARIA E SERVICOS TECNICOS**, inscrita no CNPJ n.º 29.118.694/0001-48, sediada à Rua Rio Taraucá, nº 20, Sala 08 - Vieiralves, Manaus, Amazonas, sob a responsabilidade técnica do senhor Diego Lima Maquiné, Engenheiro Eletricista e de Segurança do Trabalho - Crea Nº: 25.575 – D AM; RNP: 04150511339 e CPF: 990.891.572-04, prestou para o **MINISTÉRIO PÚBLICO DO ESTADO DO AMAZONAS**, por intermédio de sua **PROCURADORIA-GERAL DE JUSTIÇA**, órgão de sua Administração Superior, com sede na cidade de Manaus, Estado do Amazonas, na Avenida Coronel Teixeira, 7.995, Nova Esperança, 69.037-473, inscrito no CNPJ (MF) sob o n.º 04.153.748/0001-85, os serviços objeto da Carta Contrato n.º 01/2021 – MP/PGJ (Processo SEI n.º 2020.016054), originária do Despacho de Dispensa de Licitação n.º 55.2021.01AJ-SUBADM.0582299.2020.016054, como segue:

Dados do serviço:

Objeto: Prestação de serviço de engenharia para substituição dos acessórios instalados no poste de entrada de energia localizado na saída da subestação do Prédio Sede do Ministério Público do Estado do Amazonas.

Carta Contrato n.º 01/2021 – MP/PGJ (0591216)

Data de assinatura do contrato: 19 de Fevereiro de 2021.

Início dos serviços: 12 de Março de 2021.

Previsão do término: 14 de Março de 2021.

Término dos serviços: 14 de Março de 2021.

Valor dos serviços: R\$ 20.000,00 (*vinte mil reais*).

Responsáveis técnicos:

Engenheiro Eletricista e de Segurança do Trabalho Sr. Diego Lima Maquiné

Crea Nº: 25.575 – D AM

RNP: 04150511339

CPF: 990.891.572-04

Local de execução dos serviços:

Prédio Sede do Ministério Público do Estado do Amazonas, localizado na Avenida Coronel Teixeira, n.º 7995, Nova Esperança CEP: 69037-473, Manaus, Amazonas.

Detalhes do serviço:

https://sei.mpam.mp.br/sei/controlador.php?acao=documento_imprimir_web&acao_origem=arvore_visualizar&id_documento=733411&infra_siste... 1/3

Este documento encontra-se registrado no Conselho Regional de Engenharia e Agronomia do Amazonas, vinculado à Certidão nº 975018/2021, emitida em 22/04/2021



Certidão nº 975018/2021
24/08/2021, 09:55
Chave de Impressão: 52420

O documento neste ato registrado foi emitido em 22/04/2021 e contém 3 folhas



14/04/2021

SEI/MPAM - 0620784 - Atestado de Capacidade Técnica

Item (nº)	Descrição	QTD (und)
01	CABO COBRE NU 25MM2	30
02	CHAVE FUSIVEL INDICADORA 15KV/50A-RUPTURA 1200A	3
03	OLHAL PARA PARAFUSO DE 5/8"	3
04	PARAFUSO MAQUINA ZINCADO 5/8 x 14" C/ ARRUELAS/PORCA	10
05	PARAFUSO MAQUINA ZINCADO 5/8 x 16" C/ ARRUELAS/PORCA	4
06	PORCA QUADRADA PARA PARAFUSO M16 x 2	4
07	GANCHO OLHAL	3
08	MANILHA SAPATILHA PARA ALÇA PREFORMADA	3
09	ALÇA PREFORMADA DE DISTRIBUIÇÃO PARA CONDUTOR DE COBRE 2,0 AWG	3
10	ELO FUSIVEL	3
11	ISOLADOR DE PINO PARA DISTRIBUIÇÃO 15KV	3
12	CABO DE ALUMÍNIO PROTEGIDO 15KV 185MM2	58
13	PARA-RAIOS TIPO VALVULA - 15KV	3
14	Cruzeta Fibra De Vidro 90x112,5x2400mm	3
15	Espaçador Losangular 15 Kv Ec Plp Com 3 Anéis	3
16	Braço Suporte Tipo C 15kv Zincado Rede Compacta	3

II - Este atestado foi confeccionado com base nas informações prestadas pelo senhor **Paulo Augusto de Oliveira Lopes**, Agente Técnico - Engenheiro Civil - CREA 6028-D/AM-RR, Chefe da Divisão de Engenharia, Arquitetura e Cálculo - DEAC, fiscal do contrato em epígrafe e subscrevente, via **MEMORANDO Nº 60.2021.DEAC.0615045.2021.005350**;

III - A **PROCURADORIA GERAL DE JUSTIÇA**, até a presente data, **não** tem registrado problemas com pontualidade, execução, ou qualquer fato que desabone a conduta da contratada.

https://sei.mpam.mp.br/sei/controlador.php?acao=documento_imprimir_web&acao_origem=arvore_visualizar&id_documento=733411&infra_siste... 2/3

Este documento encontra-se registrado no Conselho Regional de Engenharia e Agronomia do Amazonas, vinculado à Certidão nº 975018/2021, emitida em 22/04/2021



Certidão nº 975018/2021
24/08/2021, 09:55
Chave de Impressão: 52420

O documento neste ato registrado foi emitido em 22/04/2021 e contém 3 folhas



Manaus, 14 de abril de 2021.

Edson Frederico Lima Paes Barreto

Presidente da Comissão Permanente de Licitação
Ato PGJ n.º 159/2020 - DOMPE, Ed. 1924, de 1º.07.2020
Matrícula n.º 001.042-1A
CPF: 856.140.172-91

Paulo Augusto de Oliveira Lopes

Agente Técnico Engenheiro Civil - CREA 6028-D/AM-RR
Chefe da Dvisão de Engenharia, Arquitetura e Cálculo



Documento assinado eletronicamente por **Edson Frederico Lima Paes Barreto, Presidente da Comissão Permanente de Licitação - CPL**, em 14/04/2021, às 13:33, conforme art. 1º, III, "b", da Lei 11.419/2006.



Documento assinado eletronicamente por **Paulo Augusto de Oliveira Lopes, Chefe da Divisão de Engenharia, Arquitetura e Cálculo - DEAC**, em 14/04/2021, às 13:39, conforme art. 1º, III, "b", da Lei 11.419/2006.



A autenticidade do documento pode ser conferida no link http://sei.mpam.mp.br/sei/controlador_externo.php?acao=documento_conferir&id_orgao_acesso_externo=0 informando o código verificador **0620784** e o código CRC **53089B16**.

2021.005350

v5

Este documento encontra-se registrado no Conselho Regional de Engenharia e Agronomia do Amazonas, vinculado à Certidão nº 975018/2021, emitida em 22/04/2021



Certidão nº 975018/2021
 24/08/2021, 09:55
 Chave de Impressão: 52420

O documento neste ato registrado foi emitido em 22/04/2021 e contém 3 folhas

https://sei.mpam.mp.br/sei/controlador.php?acao=documento_imprimir_web&acao_origem=arvore_visualizar&id_documento=733411&infra_siste... 3/3





Certidão de Acervo Técnico - CAT
Resolução Nº 1025 de 30 de Outubro de 2009
Lei Federal Nº 6496 de 07 de Dezembro de 1977

CREA-AM

CAT COM REGISTRO DE ATESTADO

984729/2022

Atividade concluída

Conselho Regional de Engenharia e Agronomia do Amazonas

CERTIFICAMOS, em cumprimento ao disposto na Resolução nº 1.025, de 30 de outubro de 2009, do Confea, que consta dos assentamentos deste Conselho Regional de Engenharia e Agronomia do Amazonas - Crea-AM, o Acervo Técnico do profissional **DIEGO LIMA MAQUINE** referente à(s) Anotação(ões) de Responsabilidade Técnica - ART abaixo discriminada(s):

Profissional: **DIEGO LIMA MAQUINE**

Registro: **0415051339AM** RNP: **0415051339**

Título profissional: ENGENHEIRO ELETRICISTA, ENGENHEIRO DE SEGURANÇA DO TRABALHO

Número da ART: **AM20210275303** Tipo de ART: OBRA OU SERVIÇO Registrada em: 08/09/2021 Baixada em: 12/01/2022

Forma de registro: INICIAL Participação técnica: INDIVIDUAL

Empresa contratada: **MAQUINE MANUTENCAO ELETRICA - EIRELI**

Contratante: **MANAUS PREVIDENCIA - MANAUSPREV**

CPF/CNPJ: **07.637.990/0001-12**

Endereço do contratante: AVENIDA CONSTANTINO NERY

Nº: 2480

Complemento:

Bairro: CHAPADA

Cidade: MANAUS

UF: AM

CEP: 69050001

Contrato: 011/2021

Celebrado em: 20/08/2021

Valor do contrato: R\$ 57.300,53

Tipo de contratante: Pessoa Jurídica de Direito Público

Ação institucional: Outros

Endereço da obra/serviço: AVENIDA CONSTANTINO NERY

Nº: 2480

Complemento:

Bairro: CHAPADA

Cidade: MANAUS

UF: AM

CEP: 69050001

Data de início: 30/08/2021

Conclusão efetiva: 28/09/2021

Finalidade:

Proprietário: MANAUS PREVIDENCIA - MANAUSPREV

CPF/CNPJ: 07.637.990/0001-12

Atividade Técnica: **1 - DIRETA OBRAS E SERVIÇOS - ELÉTRICA > ELETROTÉCNICA APLICADA > SUBESTAÇÃO DE ENERGIA ELÉTRICA > #1796 - ABRIGADA 50 - PROJETO E EXECUÇÃO 500.00 quilovolt-ampère;**

Observações

EXECUÇÃO DE MANUTENÇÃO PREVENTIVA E CORRETIVA DA SUBESTAÇÃO ABRIGADA DE 500KVA COM CONSTRUÇÃO DE ABRIGO PARA QGBT E ELABORAÇÃO DE PROJETO, NA SEDE DA MANAUS PREVIDÊNCIA (MANAUSPREV)

Informações Complementares

- Conforme atestado anexo (3 páginas, emitido em 07/01/2022), circunscrito APENAS às atividades inerentes à sua modalidade, ENGENHEIRO ELETRICISTA, em coerência com as suas atribuições profissionais. Obs.: O representante da contratante que assina o Atestado, ENGENHEIRO ELETRICISTA, DIOGENES FRAZAO RODRIGUES NETO, CPF Nº 474.565.232-15, com RNP sob o Nº 0404290370, é profissional habilitado no âmbito do Sistema Confea-Crea. CERTIFICAMOS, finalmente, que a responsabilidade pela veracidade e exatidão das informações declaradas constantes nos documentos que se encontram vinculados à presente Certidão de Acervo Técnico – CAT, cabe aos seus emissores.

CERTIFICAMOS, finalmente, que se encontra vinculado à presente Certidão de Acervo Técnico – CAT, o atestado contendo 3 folha(s), expedido pelo contratante da obra/serviço, a quem cabe a responsabilidade pela veracidade e exatidão das informações nele constantes.

Certidão de Acervo Técnico nº 984729/2022

24/01/2022, 15:25

5ZAb9

A Certidão de Acervo Técnico (CAT) à qual o atestado está vinculado constituirá prova da capacidade técnico-profissional da pessoa jurídica somente se o responsável técnico indicado estiver ou venha a ser integrado ao seu quadro técnico por meio de declaração entregue no momento da habilitação ou da entrega das propostas.

Certificamos que se encontra vinculado à presente CAT o atestado apresentado em cumprimento à Lei nº 8.666/93, expedido pela pessoa jurídica contratante, a quem cabe a responsabilidade pela veracidade e exatidão das informações nele constantes. É de responsabilidade deste Conselho a verificação da atividade profissional em conformidade com a Lei nº 5.194/66 e Resoluções do Conselho Federal de Engenharia e Agronomia - CONFEA.

Esta certidão perderá a validade, caso ocorra qualquer alteração posterior dos elementos cadastrais nela contidos.

Fica(m) Excluído(s), no entanto, o(s) serviço(s) cujas atribuições não competem ao(s) profissional(is) em questão.

A autenticidade desta Certidão pode ser verificada em: <http://publico.crea-am.org.br/>, com a chave: 5ZAb9





Infraestrutura
Secretaria Municipal

Rua: Gabriel Gonçalves, 351 – Aleixo
CEP 69060-010 Tel.: 3642-3064
Manaus-AM
www.manaus.am.gov.br

ATESTADO DE CAPACIDADE TÉCNICA

Atestamos para os devidos fins, que a Empresa **MAQUINÉ MANUTENÇÃO ELÉTRICA**, CNPJ n.º 29.118.694/0001-48, sob a Responsabilidade Técnica do Eng.º **ELETRICISTA DIEGO LIMA MAQUINÉ**, CREA n.º 25575-D/AM, CPF n.º 990.891.572-04, executou de forma satisfatória o serviço de EXECUÇÃO DE MANUTENÇÃO PREVENTIVA E CORRETIVA SUBESTAÇÃO ABRIGADA DE 500KVA COM CONSTRUÇÃO DE ABRIGO PARA QGBT E ELABORAÇÃO DE PROJETO DE PROTEÇÃO SECUNDÁRIA NA SEDE DA MANAUS PREVIDÊNCIA.

CONTRATANTE

MANAUSPREV – MANAUS PREVIDÊNCIA
CNPJ: 07.637.990/0001-1
ENDEREÇO: Av. Constantino Nery, n.º 2.480 — Chapada, CEP: 69.050-001.

CONTRATADA

RAZÃO SOCIAL: MAQUINÉ MANUTENÇÃO ELÉTRICA - EIRELI
CNPJ: 29.118.694/0001-48
ENDEREÇO: Rua Rio Tarauacá, n. 20, bairro Nossa Senhora das Graças, QD. 53, Ci. Vialves, CEP 69.053-580

CONTRATO: n.º 011/2021 – MANAUSPREV, celebrado em 20/08/2021.
OBJETO: SERVIÇOS DE EXECUÇÃO DE MANUTENÇÃO PREVENTIVA E CORRETIVA SUBESTAÇÃO ABRIGADA DE 500KVA COM CONSTRUÇÃO DE ABRIGO PARA QGBT E ELABORAÇÃO DE PROJETO DE PROTEÇÃO SECUNDÁRIA NA SEDE DA MANAUS PREVIDÊNCIA.
MODALIDADE LICITATÓRIA: TOMADA DE PREÇOS N.º 005/2021 – CML/PM.
VALOR CONTRATO: R\$57.300,53 (CINQUENTA E SETE MIL E TREZENTOS REAIS E CINQUENTA E TRÊS CENTAVOS).
EMPENHO: n.º 00264 – MANAUS PREVIDÊNCIA, emitido em 02/08/2021.
PRAZO DE EXECUÇÃO CONTRATO: 30 (TRINTA) DIAS CORRIDOS.
INÍCIO E TÉRMINO DO PRAZO DE EXECUÇÃO: 30/08/2021 A 28/09/2021

DOCUMENTO ASSINADO POR LOGIN E SENHA POR: DIÓGENES FRAZÃO RODRIGUES NETO EM 07/01/2022 10:17:52

VERIFIQUE A AUTENCIDADE DESTES DOCUMENTOS EM <https://siged.manaus.am.gov.br/verifica/verificacao.aspx> INFORMANDO O CÓDIGO: 66605B60

Este documento encontra-se registrado no Conselho Regional de Engenharia e Agronomia do Amazonas, vinculado à Certidão n.º 984729/2022, emitida em 24/01/2022



Certidão n.º 984729/2022

24/01/2022, 16:46

Chave de Impressão: 5ZAb9

O documento neste ato registrado foi emitido em 24/01/2022 e contém 3 folhas



ITEM	DESCRIÇÃO DOS ITENS	Und	Qtd
1	ADM LOCAL DA OBRA		
1.1	ENGENHEIRO ELETRICISTA COM ENCARGOS COMPLEMENTARES	MÊS	1,00
2	ELABORAÇÃO DO PROJETO		
2.1	ELABORAÇÃO DE PROJETO DE PROTEÇÃO SECUNDÁRIA DA SUBESTAÇÃO MANAUSPREV COM APROVAÇÃO DA CONCESSIONÁRIA	UN	1,00
3	LIMPEZA E REMOÇÕES		
3.1	LIMPEZA DE PISO, PAREDES E TETO	M2	87,00
3.2	LIMPEZA DE CABOS E CONEXÕES COM GRAXA CONDUTORA	M	40,00
3.3	LIMPEZA DO TRANSFORMADOR	UN	1,00
3.4	LIMPEZA DOS BARRAMENTOS DO QGBT COM LIQUIDO PRATEADOR	UN	1,00
3.5	REMOÇÃO DE TC FORMA MANUAL SEM REAPROVEITAMENTO	UM	3,00
4	MANUTENÇÃO E INSTALAÇÃO		
4.1	MANUTENÇÃO PREVENTIVA E CORRETIVA DA SUBESTAÇÃO DA MANAUSPREV INCLUINDO OS SERVIÇOS DE INSPEÇÃO, REAPERTO E LIMPEZA DO SISTEMA DE PROTEÇÃO E CONEXÃO ELÉTRICA, CONEXÕES, BORNES E DISJUNTORES, BARRAS DE MÉDIA TENSÃO; ANÁLISE DOS CABOS MUFLAS; ENSAIOS ELÉTRICOS; SUBSTITUIÇÃO DE FITAS ALTA FUSÃO NOS CABOS MUFLAS E CABOS DE BAIXA TENSÃO CONFORME NECESSIDADE; RELATÓRIO DE ESTUDO TERMOGRÁFICO DOS EQUIPAMENTOS	UN	1,00
4.2	TRANSFORMADOR DE CORRENTE RTC80 10B100	UM	3,00
4.3	KIT RETENTORES BUCHA SECUNDÁRIO 1400A	UM	4,00
4.4	KIT DE RETENTORES BUCHA PRIMÁRIA	UM	3,00
4.5	LUMINÁRIA AUTÔNOMA P/ ILUMINAÇÃO DE EMERGÊNCIA 1200lm 1h 2x11w	UM	2,00
4.6	LUMINÁRIA ANTI EXPLOSÃO	UM	2,00
4.7	TAPETE ISOLANTE CLASSE II 20KV	M2	4,00
4.8	LUVA ISOLANTE DE CLASSE II 20KV	PAR	1,00

DOCUMENTO ASSINADO POR LOGIN E SENHA POR: DIÓGENES FRAZÃO RODRIGUES NETO EM 07/01/2022 10:17:52

VERIFIQUE A AUTENTICIDADE DESTE DOCUMENTO EM <https://siged.manaus.am.gov.br/verifica/verificacao.aspx> INFORMANDO O CÓDIGO: 66605B60

Este documento encontra-se registrado no Conselho Regional de Engenharia e Agronomia do Amazonas, vinculado à Certidão nº 984729/2022, emitida em 24/01/2022

 Certidão nº 984729/2022
 24/01/2022, 16:46



Chave de Impressão: 5ZAb9

O documento neste ato registrado foi emitido em 24/01/2022 e contém 3 folhas

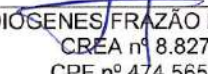

4.9	COMPLEMENTAÇÃO TROCA DO ÓLEO MINERAL ISOLANTE DO DISJUNTOR DE MÉDIATENSÃO	L	20,00
4.10	CABO DE COBRE FLEXÍVEL ISOLADO, 1,5 MM ² , ANTI-CHAMA 450/750 V, PARA CIRCUITOS TERMINAIS - FORNECIMENTO E INSTALAÇÃO. AF_12/2015	M	5,00
4.11	TERMINAL A COMPRESSÃO EM COBRE ESTANHO PARA CABO DE 2,5MM ² - FORNECIMENTO E INSTALAÇÃO	UN	10,00
4.12	PARAFUSO BI CROMATIZADO M6 COM PORCA E ARRUELA	UN	30,00
4.13	PARAFUSO BI CROMATIZADO M8 COM PORCA E ARRUELA	UN	30,00
4.14	REAPERTO DE TODAS AS CONEXÕES DE SUBESTAÇÃO	UN	30,00
5	PINTURAS		
5.1	APLICAÇÃO MANUAL DE PINTURA COM TINTA LÁTEX ACRÍLICA EM PAREDES, DUAS DEMÃOS. AF_06/2014	M2	58,80
5.2	APLICACAO DE TINTA A BASE DE EPÓXI SOBRE PISO	M2	26,00
6	CONSTRUÇÃO ABRIGO DE QGBT		
6.1	ALVENARIA EM TIJOLO CERÂMICO FURADO 9X19X19 CM, 1 VEZ (ESPESSURA 19CM), ASSENTADO EMARGAMASSA TRAÇO 1:4 (CIMENTO E AREIA MÉDIA NAO PENEIRADA), PREPARO MANUAL, JUNTA 1CM.	M2	6,00
6.2	ESTRUTURA METÁLICA EM TUBO DE METALON 50X30	M2	2,00
6.3	TELHAMENTO COM TELHA DE AÇO/ALUMÍNIO E = 0,5 MM, COM ATÉ 2 ÁGUAS, INCLUSO IÇAMENTO. AF_07/2019	M2	2,00
7	SERVIÇOS FINAIS		
7.1	LIMPEZA GERAL DA OBRA	M2	64,80

Manaus, 07 de janeiro de 2022.

Eng.º DIÓGENES FRAZÃO RODRIGUES NETO
CREA nº 8.827-D/AM
CPF nº 474.565.232-15
Fiscal da Obra
Eng.º Sebastião Dias Sales
CREA nº 2355-D/AM
CPF nº 054.597.962-53
RNP nº 040429779
Chefe da Divisão de Acompanhamento de Obras - DAO

DOCUMENTO ASSINADO POR LOGIN E SENHA POR: DIÓGENES FRAZÃO RODRIGUES NETO EM 07/01/2022 10:17:52

VERIFIQUE A AUTENCIDADE DESTE DOCUMENTO EM <https://siged.manaus.am.gov.br/verifica/verificacao.aspx> INFORMANDO O CÓDIGO: 66605B60

Este documento encontra-se registrado no Conselho Regional de Engenharia e Agronomia do Amazonas, vinculado à Certidão nº 984729/2022, emitida em 24/01/2022

Certidão nº 984729/2022
24/01/2022, 16:46

Chave de Impressão: 5ZAb9

O documento neste ato registrado foi emitido em 24/01/2022 e contém 3 folhas



Certidão de Acervo Técnico - CAT
Resolução Nº 1025 de 30 de Outubro de 2009
Lei Federal Nº 6496 de 07 de Dezembro de 1977

CREA-AM

CAT COM REGISTRO DE ATESTADO

959670/2019

Atividade concluída

Conselho Regional de Engenharia e Agronomia do Amazonas

CERTIFICAMOS, em cumprimento ao disposto na Resolução nº 1.025, de 30 de outubro de 2009, do Confea, que consta dos assentamentos deste Conselho Regional de Engenharia e Agronomia do Amazonas - Crea-AM, o Acervo Técnico do profissional **DIEGO LIMA MAQUINE** referente à(s) Anotação(ões) de Responsabilidade Técnica - ART abaixo discriminada(s):

Profissional: **DIEGO LIMA MAQUINE**

Registro: **0415051339AM** RNP: **0415051339**

Título profissional: ENGENHEIRO ELETRICISTA, ENGENHEIRO DE SEGURANÇA DO TRABALHO

Número da ART: **AM20190176589** Tipo de ART: OBRA OU SERVIÇO Registrada em: 29/07/2019 Baixada em: 20/09/2019

Forma de registro: INICIAL Participação técnica: INDIVIDUAL

Empresa contratada: **MAQUINE MANUTENCAO ELETRICA LTDA - ME**

Contratante: **PATEO COMERCIO E VEICULOS LTDA**

CPF/CNPJ: **07.784.006/0007-31**

Endereço do contratante: AVENIDA SÃO JORGE

Nº: 3555

Complemento:

Bairro: SÃO GERALDO

Cidade: MANAUS

UF: AM

CEP: 69053255

Contrato: S/N

Celebrado em: 01/07/2019

Valor do contrato: R\$ 42.280,94

Tipo de contratante: PESSOA JURÍDICA

Ação institucional: Outros

Endereço da obra/serviço: AVENIDA SÃO JORGE

Nº: 3555

Complemento:

Bairro: SÃO GERALDO

Cidade: MANAUS

UF: AM

CEP: 69053255

Data de início: 29/07/2019

Conclusão efetiva: 09/08/2019

Finalidade: SEM DEFINIÇÃO

Proprietário: PATEO COMERCIO E VEICULOS LTDA

CPF/CNPJ: 07.784.006/0007-31

Atividade Técnica: 1 - **DIRETA** RESOLUÇÃO 1025 -> OBRAS E SERVIÇOS - ELÉTRICA -> ELETROTÉCNICA APLICADA -> REDE DE DISTRIBUIÇÃO DE ENERGIA ELÉTRICA -> #1792 - PRIMARIA 50 - PROJETO E EXECUÇÃO 13.80 quilovolt; 1 - **DIRETA** RESOLUÇÃO 1025 -> OBRAS E SERVIÇOS - ELÉTRICA -> ELETROTÉCNICA APLICADA -> SUBESTAÇÃO DE ENERGIA ELÉTRICA -> #1795 - AÉREA 50 - PROJETO E EXECUÇÃO 13.80 quilovolt;

Observações

CONTRATAÇÃO DE EMPRESA DE ENGENHARIA PARA EXECUÇÃO DE SUBESTAÇÃO AÉREA DE 150KVA, CONSTANDO ELABORAÇÃO DE PROJETO, EXECUÇÃO DA SUBESTAÇÃO COM APLICAÇÃO DE MATERIAL E MÃO-DE-OBRA.

Informações Complementares

- Conforme Atestado de Capacidade Técnica, anexo (03 páginas, emitido em 12/09/2019), para os serviços efetivamente executados, circunscrito APENAS às atividades inerentes à sua modalidade, ENGENHARIA ELÉTRICA, em coerência com as suas atribuições profissionais. Obs.: O referido atestado foi objeto de Laudo Técnico (07 páginas, referente à ART Nº AM20190182929), elaborado pela Eng. Eletric./Eng. Seg. Trab. GUSTAVO ALVES DA SILVA, CPF Nº 006.019.452-98, RNP Nº: 041554652-4, cujo qual é profissional habilitado no âmbito do Sistema Confea-Crea. CERTIFICAMOS, finalmente, que a responsabilidade pela veracidade e exatidão das informações declaradas constantes nos documentos que se encontram vinculados à presente Certidão de Acervo Técnico – CAT, cabe aos seus emissores.

CERTIFICAMOS, finalmente, que se encontra vinculado à presente Certidão de Acervo Técnico – CAT, o atestado contendo 3 folha(s), expedido pelo contratante da obra/serviço, a quem cabe a responsabilidade pela veracidade e exatidão das informações nele constantes.

Certidão de Acervo Técnico nº 959670/2019

09/12/2019, 18:09

WZZ41

A Certidão de Acervo Técnico (CAT) à qual o atestado está vinculado constituirá prova da capacidade técnico-profissional da pessoa jurídica somente se o responsável técnico indicado estiver ou venha a ser integrado ao seu quadro técnico por meio de declaração entregue no momento da habilitação ou da entrega das propostas.

Certificamos que se encontra vinculado à presente CAT o atestado apresentado em cumprimento à Lei nº 8.666/93, expedido pela pessoa jurídica contratante, a quem cabe a responsabilidade pela veracidade e exatidão das informações nele constantes. É de responsabilidade deste Conselho a verificação da atividade profissional em conformidade com a Lei nº 5.194/66 e Resoluções do Conselho Federal de Engenharia e Agronomia - CONFEA.

Esta certidão perderá a validade, caso ocorra qualquer alteração posterior dos elementos cadastrais nela contidos.

Fica(m) Excluído(s), no entanto, o(s) serviço(s) cujas atribuições não competem ao(s) profissional(is) em questão.

A autenticidade desta Certidão pode ser verificada em: <http://publico.crea-am.org.br/>, com a chave: WZZ41





ATESTADO DE CAPACIDADE TÉCNICA

Empresa Contratada: MQN ENGENHARIA E SERVICOS TECNICOS
 CNPJ: 29.118.694/0001-48
 Endereço: Rua Japurá 351, Sala 02.
 Bairro: Centro
 CEP: 69025-020

Dados do contrato:

Objeto: CONTRATAÇÃO DE EMPRESA DE ENGENHARIA PARA EXECUÇÃO DE SUBESTAÇÃO AÉREA DE 150KVA, CONSTANDO ELABORAÇÃO DE PROJETO, EXECUÇÃO DA SUBESTAÇÃO COM APLICAÇÃO DE MATERIAL E MÃO-DE-OBRA.

Data da assinatura: 01 de Julho de 2019.

Prazo de execução: 45 (quarenta e cinco) dias.

Início dos serviços: 29 de Julho de 2019.

Término dos serviços: 09 de Agosto de 2019.

Valor dos serviços: R\$ 42.280,94 (Quarenta e dois mil, duzentos e oitenta reais e noventa e quatro centavos).

Responsáveis técnicos:

Empresa Contratada:

Engenheiro Eletricista Sr. DIEGO LIMA MAQUINÉ

Crea Nº: 25.575 - D AM

RNP: 04150511339

CPF: 990.891.572-04

ART Nº: AM20190176589

Local de execução dos serviços:

AVENIDA SÃO JORGE 3555, São Geraldo, CEP 69053-255 na cidade de Manaus, Amazonas.

PATEO COMERCIO DE VEICULO S/A – Av. São Jorge, 3555, São Geraldo CEP 69053-255
 Fone: (92) 2621-4095 allison.azevedo@pateohyundai.com.br

Este documento encontra-se registrado no Conselho Regional de Engenharia e Agronomia do Amazonas, vinculado à Certidão nº 959670/2019, emitida em 09/12/2019



Certidão nº 959670/2019

09/12/2019, 19:57

Chave de Impressão: WZZ41

O documento neste ato registrado foi emitido em 09/12/2019 e contém 3 folhas

Scanned with CamScanner





PATEO HYUNDAI

Detalhes do serviço:

Item	Descrição	Unidade	Quantidade
1	Instalação e responsabilidade técnica por uma subestação	und	1
2	Arruela de alumínio de 4" ZAMAC	pc	7
3	Arruela quadrada aço galvanizado 35x35x3mm - F.15MM(5/8)	und	20
4	Bucha de alumínio 4" ZAMAC	pc	7
5	Cabo de alumínio NU, CA 2 AWG S/ Alma	kg	9
6	Cabo de Cobre NU, 35 mm ²	mt	51
7	Cabo de cobre isol. 0.6/1KV - 120 mm ² (PT)	mt	240
8	Cabo de cobre isol. 750V PVC- 6,0 mm ² (PT)	mt	10
9	Cx. Medição metálica trifásica	und	2
10	Cx. De passagem sob 30x30	und	1
11	Caixa para TC's	pc	1
12	Disj trifásico 400A Fixo	und	1
13	Grampo paralelo alumínio 1/0 - 2awg gpal 44 -1	pc	6
14	Conector parafuso fendido simples 25mm ²	pc	8
15	Conector estribo compressão leb-40 (2AWG) - E +	und	3
16	Cruzeta de fibra de vidro 90 x 112,5 x 2.40mm / 400	und	4
17	Curva PVC Eletroduto 90° LONGA 4"	und	6
18	Tubo Eletroduto PVC c/ Rosca antichama 4" x 3M	pc	4
19	Fio de cobre NU 4AWG Duro	kg	4
20	Gancho de suspensão tipo olhal E	pc	3
21	Grampo de linha viva GLV - 68 A(Alumínio)	pc	3
22	Haste de Aterramento 5/8" x 240 mm Baixa camada	und	15
23	Isolador bastão polimérico 15kv (ancoragem)	pc	6
24	Luva de PVC para eletroduto de PVC 4"	pc	10
25	Manilha Sapatilha - Fundida E+	pc	3
26	Mão Francesa Plana 6x32x710MM E+	und	8
27	Parafuso olhal 400mm x 5/8 - m16	pc	3
28	Parafuso francês 3/8 x 115MM - m10	pc	8
29	Parafuso máquina 400mm x 5/8 - m16	pc	4
30	Para-raio polimérico distr. 12kv 10ka s/ ferragem	pc	3
31	Poste de concreto armado duplo T 11/600	pc	1
32	Porca quadrada em aço galvanizado 5/8 E+	und	8
33	Terminal cobre a compressão 95mm TM 95-10	und	16
34	Transformador a óleo trif. 13.8KV 220V-127V 150KVA	und	1
35	Alça pre. Distrib. CA-CAA 2AWG; 35mm ² Multip.	und	3
36	Projeto aprovado pela concessionária	und	1

PATEO COMERCIO DE VEICULO S/A – Av. São Jorge, 3555, São Geraldo CEP 69053-255
Fone: (92) 2621-4095 allison.azevedo@pateohyundai.com.br

Este documento encontra-se registrado no Conselho Regional de Engenharia e Agronomia do Amazonas, vinculado à Certidão nº 959670/2019, emitida em 09/12/2019



Certidão nº 959670/2019
09/12/2019, 19:57
Chave de Impressão: WZZ41

O documento neste ato registrado foi emitido em 09/12/2019 e contém 3 folhas

Scanned with CamScanner



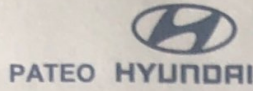

ATESTADO

Atestamos, para os devidos fins, que a empresa mqn Engenharia e Servicos Tecnicos, através de seu Engenheiro, Sr. Diego Lima Maquiné (Engenheiro Eletricista), cumpriu satisfatoriamente os serviços contratados, em prazos, valores, quantidades, qualidade, não havendo nada que desabone a sua conduta.

Manaus, 12 de Setembro 2019.



Allyson Azevedo da Silva
PATEO COMERCIO DE VEICULOS S/A

CNPJ: 07.784.006/0007-31

JOSÉ ALLYSON AZEVEDO DA SILVA

GERENTE COMERCIAL

CPF: 036.814.464-07

CARTÓRIO RABELO - 1º OFÍCIO DE NOTAS DE MANAUS - Antonino Rabelo (Tabellão)
Manté - Av. Osimo Sadala, 438 - (92) 2234-3333 | Sac. - Av. Eduardo Ribeiro, 647 - (92) 2232-8464 - www.cartorioabelo.com.br

SELO ELETRÔNICO DE FISCALIZAÇÃO DO INAM
Reconheço e dou fé por semelhança à firma de
JOSE ALLYSON AZEVEDO DA SILVA C/ALFABETA
09/12/2019 16:16:59 ESCRIVENTE AUTORIZADA
JUSSARA LIMA DE MENDONÇA, CDD: 184 (UNETA) 8.32
FUNDIRAM 0.18 FUNDPGE 0.10-455, RS 0.18- FARRAPE
0.16 SELO RS 1.90.
REC FIR004135HND30XKVSPECW08
Valde o selo em: cidadaoportaleletronico.com.br

Cartório do 1º Ofício de Notas
de Manaus
Escritura Autorizada
Jussara Lima de Mendonça

Este documento encontra-se registrado no Conselho Regional de Engenharia e Agronomia do Amazonas, vinculado à Certidão nº 959670/2019, emitida em 09/12/2019



PATEO COMERCIO DE VEICULO S/A – Av. São Jorge, 3555, São Geraldo CEP 69053-255
Fone: (92) 2621-4095 allyson.azevedo@pateohyundai.com.br

Certidão nº 959670/2019
09/12/2019, 19:57
Chave de Impressão: WZZ41

O documento neste ato registrado foi emitido em 09/12/2019 e contém 3 folhas

Scanned with CamScanner



DECLARAÇÃO DE INSTALAÇÃO E PESSOAL TÉCNICO

A empresa MQN ENGENHARIA E SERVIÇOS TÉCNICOS, inscrita no CNPJ/MF sob o nº 29.118.694/0001-48, sediada em Manaus (AM), na Rua Rio Tarauacá, 20 sala 7 - Vieiralves, por intermédio do seu representante legal, Sr. Diego lima Maquiné, portador do RG nº 1743904-3 SSP/AM e do CPF/MF nº 990.891.572-04, abaixo assinado, DECLARA, que disponibilizará, por ocasião da futura contratação, de instalação e pessoal técnico considerados essenciais para a execução contratual, de acordo com art. 30, §6º, da Lei nº. 8.666/93, a saber:

- Instalação ou escritório na cidade de Manaus ou em qualquer uma das cidades que constituem a Região Metropolitana de Manaus, instituída pela Lei Complementar Estadual nº 52, de 30 de maio de 2007;
- Mão-de-obra técnica, conforme exigido no projeto básico;

Manaus, 02 de Fevereiro de 2022.

Atenciosamente,



Atenciosamente,

Diego Maquiné

Eng. Eletricista

Eng. De Segurança do Trabalho

Sócio-Administrador

ANEXO
DECLARAÇÃO

A empresa MQN ENGENHARIA E SERVIÇOS TÉCNICOS, inscrita no CNPJ/MF sob o nº 29.118.694/0001-48, sediada em Manaus (AM), na Rua Rio Tarauacá, nº 20, sala 7 - Vieiralves, por intermédio do seu representante legal, Sr. Diego lima Maquiné, portador do RG nº 1743904-3 SSP/AM e do CPF/MF nº 990.891.572-04, abaixo assinado, DECLARA, que ESTÁ DE ACORDO com todas as cláusulas e condições do presente Edital N° 05-2022.

Manaus, 02 de Fevereiro de 2022.

Atenciosamente,



Atenciosamente,
Diego Maquiné
Eng. Eletricista
Eng. De Segurança do Trabalho
Sócio-Administrador

ANEXO

DECLARAÇÃO DE RENÚNCIA DE VISTORIA

A empresa MQN ENGENHARIA E SERVIÇOS TÉCNICOS, inscrita no CNPJ/MF sob o nº 29.118.694/0001-48, sediada em Manaus (AM), na Rua Rio Tarauacá, nº 20, Sala 7 - Vieiralves, por intermédio do seu representante legal, Sr. Diego lima Maquiné, portador do RG nº 1743904-3 SSP/AM e do CPF/MF nº 990.891.572-04, abaixo assinado, DECLARA, que RENUNCIOU AO DIREITO DE REALIZAR VISTORIA e que conhece as condições locais para execução do objeto, tendo pleno conhecimento das condições e peculiaridades inerentes à natureza do trabalho, assumindo total responsabilidade por este fato e não utilizará como argumento para quaisquer questionamentos futuros que ensejam avenças técnicas ou financeiras.

Manaus, 02 de Fevereiro de 2021.

Atenciosamente,



Atenciosamente,

Diego Maquiné

Eng. Eletricista

Eng. De Segurança do Trabalho

Sócio-Administrador

ANEXO
DECLARAÇÃO

A empresa MQN ENGENHARIA E SERVIÇOS TÉCNICOS, inscrita no CNPJ/MF sob o nº 29.118.694/0001-48, sediada em Manaus (AM), na Rua Rio Tarauacá, 20 sala 7 - Vieiralves, por intermédio do seu representante legal, Sr. Diego Lima Maquiné, portador do RG nº 1743904-3 SSP/AM e do CPF/MF nº 990.891.572-04, abaixo assinado, DECLARA, para fins do disposto no inciso V do art. 27 da Lei nº 8.666, de 21 de junho de 1993, acrescido pela Lei nº 9.854, de 27 outubro de 1999, que não emprega menor de dezoito anos em trabalho noturno, perigoso ou insalubre e não emprega menor de dezesseis anos.

Ressalva: emprega menor, a partir de quatorze anos, na condição de aprendiz ().

Manaus, 02 de Fevereiro de 2022

Atenciosamente,



Atenciosamente,

Diego Maquiné

Eng. Eletricista

Eng. De Segurança do Trabalho

Sócio-Administrador

DECLARAÇÃO DE INEXISTÊNCIA DE VÍNCULO FAMILIAR

A empresa MQN ENGENHARIA E SERVIÇOS TÉCNICOS, inscrita no CNPJ/MF sob o nº 29.118.694/0001-48, sediada em Manaus (AM), na Rua Rio Tarauacá, 20 sala 7 - Vieiralves, por intermédio do seu representante legal, Sr. Diego Lima Maquiné, portador do RG nº 1743904-3 SSP/AM e do CPF/MF nº 990.891.572-04, abaixo assinado, DECLARA, que não constam em nossos quadros societários servidores da TJ-AM ou administradores que mantenham vínculo familiar com detentor de cargo em comissão ou função de confiança, atuante na área responsável pela demanda ou contratação, ou de autoridade a ele hierarquicamente superior, em cumprimento ao Acórdão Nº 409/2015 – TCU - Plenário.

Manaus, 02 de Fevereiro de 2022.

Atenciosamente,



Atenciosamente,

Diego Maquiné

Eng. Eletricista

Eng. De Segurança do Trabalho

Sócio-Administrador



MQN ENGENHARIA E SERVIÇOS TÉCNICOS

**DECLARAÇÃO CONJUNTA DE CUMPRIMENTO DAS CONDIÇÕES DE
HABILITAÇÃO E DE INEXISTÊNCIA DE IMPEDIMENTO LEGAL PARA
LICITAR OU CONTRATAR COM A ADMINISTRAÇÃO PÚBLICA**

A empresa MQN ENGENHARIA E SERVIÇOS TÉCNICOS, inscrita no CNPJ/MF sob o nº 29.118.694/0001-48, sediada em Manaus (AM), na Rua Rio Tarauacá, 20 sala 7 - Vieiralves, por intermédio do seu representante legal, Sr. Diego Lima Maquiné, portador do RG nº 1743904-3 SSP/AM e do CPF/MF nº 990.891.572-04, abaixo assinado, DECLARA:

- 1) que está ciente e concorda com as condições contidas no edital e seus anexos, e que cumpre plenamente os requisitos de habilitação definidos no edital;
- 2) que até a presente data inexistem fatos impeditivos para sua habilitação no presente processo licitatório, ciente da obrigatoriedade de declarar ocorrências posteriores;
- 3) que não emprega menor de 18 (dezoito) anos em trabalho noturno, perigoso ou insalubre e não emprega menor de 16 (dezesesseis) anos, salvo menor, a partir de 14 (quatorze) anos, na condição de aprendiz, nos termos do inciso XXXIII do art. 7º da Constituição Federal.

Manaus, 02 de Fevereiro de 2022.



MQN ENGENHARIA E SERVIÇOS TÉCNICOS

Atenciosamente,

Atenciosamente,
Diego Maquiné
Eng. Eletricista
Eng. De Segurança do Trabalho
Sócio-Administrador

DECLARAÇÃO INEXISTÊNCIA DE FATO SUPERVENIENTE IMPEDITIVO

A empresa MQN ENGENHARIA E SERVIÇOS TÉCNICOS, inscrita no CNPJ/MF sob o nº 29.118.694/0001-48, sediada em Manaus (AM), na Rua Rio Tarauacá, 20 sala 7 - Vieiralves, por intermédio do seu representante legal, Sr. Diego Lima Maquiné, portador do RG nº 1743904-3 SSP/AM e do CPF/MF nº 990.891.572-04, abaixo assinado, DECLARA, sob as penas da lei, que até a presente data inexistem fatos supervenientes impeditivos para sua habilitação no presente processo licitatório, ciente da obrigatoriedade de declarar ocorrências posteriores.

Manaus, 02 de Dezembro de 2022.

Atenciosamente,



Atenciosamente,

Diego Maquiné

Eng. Eletricista

Eng. De Segurança do Trabalho

Sócio-Administrador



MQN ENGENHARIA E SERVIÇOS TÉCNICOS

**DECLARAÇÃO PARA MICROEMPRESA, EMPRESA DE PEQUENO PORTE,
EMPRESÁRIO INDIVIDUAL ENQUADRADAS NO ART. 34, DA LEI Nº
11.488/2007**

A empresa MQN ENGENHARIA E SERVIÇOS TÉCNICOS, inscrita no CNPJ/MF sob o nº 29.118.694/0001-48, sediada em Manaus (AM), na Rua Rio Tarauacá, 20 sala 7 - Vieiralves, por intermédio do seu representante legal, Sr. Diego lima Maquiné, portador do RG nº 1743904-3 SSP/AM e do CPF/MF nº 990.891.572-04, abaixo assinado, DECLARA, que é microempresa, empresa de pequeno porte, empresário individual ou cooperativa enquadrada no artigo 34 da Lei nº 11.488, de 2007, cumprindo, assim, os requisitos legais para tal qualificação, nos termos da Lei Complementar nº 123/2006, e que não possui quaisquer dos impedimentos da referida norma, estando apta a exercer o direito de tratamento privilegiado na forma prevista pela Legislação em vigor.

Manaus, 02 de Dezembro de 2022.

Atenciosamente,

Atenciosamente,

Diego Maquiné

Eng. Eletricista

Eng. De Segurança do Trabalho

Sócio-Administrador

DECLARAÇÃO PARA INDICAÇÃO DE RESPONSÁVEIS TÉCNICOS

A empresa MQN ENGENHARIA E SERVIÇOS TÉCNICOS, inscrita no CNPJ/MF sob o nº 29.118.694/0001-48, sediada em Manaus (AM), na Rua Rio Tarauacá, 20 sala 7 - Vieiralves, por intermédio do seu representante legal, Sr. Diego Lima Maquiné, portador do RG nº 1743904-3 SSP/AM e do CPF/MF nº 990.891.572-04, abaixo assinado, DECLARA, em atendimento ao item 16.5, alínea D, que os responsáveis técnicos serão os Senhores:

1) Para o grupo 01 Civil: Sr. Diego Lemos Datas com vínculo comprovado através de contrato de prestação de serviços e constando na certidão PJ do CREA da empresa.

2) Para os grupos 02, 03 e 03 Elétrica: Sr Diego Lima Maquiné, com vínculo comprovado através de contrato social (sócio da empresa).

Manaus, 02 de Fevereiro de 2022.

Atenciosamente,



Atenciosamente,

Diego Maquiné

Eng. Eletricista

Eng. De Segurança do Trabalho

Sócio-Administrador