



SEMINT

ATESTADO DE CAPACIDADE TÉCNICA

TUBULAÇÕES E CONEXÕES DE FERRO GALVANIZADO

13.2.	COTOVELO DE AÇO GALVANIZADO 1.1/2" - FORNECIMENTO E INSTALAÇÃO	un	4,00
13.2.7	COTOVELO DE AÇO GALVANIZADO 1" - FORNECIMENTO E INSTALAÇÃO	un	15,00
13.2.8	COTOVELO DE AÇO GALVANIZADO 3" - FORNECIMENTO E INSTALAÇÃO	un	8,00
13.2.9	LUVA DE AÇO GALVANIZADO 1" - FORNECIMENTO E INSTALACAO	un	1,00
13.2.10	LUVA DE AÇO GALVANIZADO 1.1/2" - FORNECIMENTO E INSTALACAO	un	1,00
13.2.11	TE DE AÇO GALVANIZADO 1.1/2" - FORNECIMENTO E INSTALACAO	un	1,00
13.2.12	TE DE AÇO GALVANIZADO 1" - FORNECIMENTO E INSTALACAO	un	3,00
13.2.13	UNIAO DE AÇO GALVANIZADO 1" - FORNECIMENTO E INSTALACAO	un	4,00
13.2.14	UNIAO DE AÇO GALVANIZADO 1.1/2" - FORNECIMENTO E INSTALACAO	un	2,00
13.2.15	NIPLE DE AÇO GALVANIZADO 1" - FORNECIMENTO E INSTALACAO	un	2,00
13.2.16			
14.0	DRENAGEM DE ÁGUAS PLUVIAIS		
14.1	ACESSÓRIOS		
14.1.1	TUBO PVC, SÉRIE R, ÁGUA PLUVIAL, DN 100 MM, FORNECIDO E INSTALADO EM CONDUTORES VERTICAIS DE ÁGUAS PLUVIAIS. AF_12/2014_P	m	38,00
14.1.2	TUBO PVC, SÉRIE R, ÁGUA PLUVIAL, DN 150 MM, FORNECIDO E INSTALADO EM CONDUTORES VERTICAIS DE ÁGUAS PLUVIAIS. AF_12/2014_P	m	214,00
14.1.3	ASSENTAMENTO TUBO PVC COM JUNTA ELASTICA, DN 150 MM - (OU RPVC, OU PRFV) - PARA ESGOTO.	m	18,00
14.1.4	ASSENTAMENTO TUBO PVC COM JUNTA ELASTICA, DN 200 MM - (OU RPVC, OU PRFV) - PARA ESGOTO.	m	24,00
14.1.5	ASSENTAMENTO TUBO PVC COM JUNTA ELASTICA, DN 250 MM - (OU RPVC, OU PVC DEFOFO, OU PRFV P/ AGUA)	m	37,00
14.1.6	ASSENTAMENTO TUBO PVC COM JUNTA ELASTICA, DN 300 MM - (OU RPVC, OU PVC DEFOFO, OU PRFV P/ AGUA)	m	11,00
14.1.7	CURVA DE 90º DE PVC REFORÇADO BEGE PÉROLA 150MM	unid.	33,00
14.1.8	CURVA CURTA 90 GRAUS, PVC, SERIE NORMAL, ESGOTO PREDIAL, DN 100 MM, JUNTA ELÁSTICA, FORNECIDO E INSTALADO EM RAMAL DE DESCARGA OU RAMAL DE ESGOTO SANITÁRIO. AF_12/2014	unid.	6,00

Este documento encontra-se registrado no Conselho Regional de Engenharia e Agronomia do Amazonas, vinculado à Certidão nº 957303/2019, emitida em 13/09/2019



Certidão nº 957303/2019
16/09/2019, 10:49
Chave de Impressão: cC2x0

O documento neste ato registrado foi emitido em 09/09/2019 e contém 25 folhas

CONSTRUTORA RIO NEGRO EIRE
CNPJ: 07.741.892/0001





SEMINE

ATESTADO DE CAPACIDADE TÉCNICA

14.1	ACESSÓRIOS		
14.1.9	CURVA DE 45° DE PVC REFORÇADO BEGE PÉROLA 150MM	unid.	2,00
14.1.10	JOELHO 90 GRAUS, PVC, SERIE NORMAL, ESGOTO PREDIAL, DN 100 MM, JUNTA ELÁSTICA, FORNECIDO E INSTALADO EM RAMAL DE DESCARGA OU RAMAL DE LUIVA SIMPLES, PVC, SERIE NORMAL, ESGOTO PREDIAL, DN 100 MM, JUNTA ELÁSTICA, FORNECIDO E INSTALADO EM RAMAL DE DESCARGA OU RAMAL DE	unid.	6,00
14.1.11	ESGOTO SANITÁRIO. AF 12/2014	unid.	2,00
14.1.12	LUIVA SIMPLES, PVC, SERIE R, ÁGUA PLUVIAL, DN 150 MM, JUNTA ELÁSTICA, FORNECIDO E INSTALADO EM LUIVA DE CORRER DE PVC REFORÇADO BEGE PÉROLA	unid.	6,00
14.1.13	100MM	unid.	1,00
14.1.14	LUIVA DE CORRER DE PVC REFORÇADO BEGE PÉROLA 200MM	unid.	3,00
14.1.15	LUIVA DE CORRER DE PVC REFORÇADO BEGE PÉROLA 250MM	unid.	2,00
14.1.16	LUIVA DE CORRER DE PVC REFORÇADO BEGE PÉROLA 300MM	unid.	1,00
14.1.17	TÊ DE INSPEÇÃO PVC, SERIE R, P/ ESGOTO PREDIAL TE DE REDUÇÃO 90°, PVC BRANCO, SANITÁRIO	unid.	11,00
14.1.18	100MMX75MM COM PONTA, BOLSA E VIROLA	unid.	1,00
14.2	ACESSÓRIOS		
14.2.1	RALO SEMI-ESFERICO FOFO TIPO ABACAXI 150MM	un	11,00
14.2.2	RALO SEMI- HEMISFÉRICO FOFO TIPO ABACAXI 100MM	un	2,00
14.2.3	CAIXA DE INSPEÇÃO EM ALVENARIA DE TIJOLO MACIÇO	un	13,00
14.2.4	TAMPA EM CONCRETO ARMADO 60X60X5CM P/CX	un	13,00
14.2.5	CAIXA DE AREIA 40X40X40CM EM ALVENARIA -	un	5,00
14.2.6	GRELHA EM FERRO FUNDIDO, DIMENSÕES 30X90CM,	un	5,00
14.2.7	CAIXA DE PASSAGEM 40X40X50 FUNDO BRITA COM	un	2,00
14.2.8	POCO DE VISITA PARA REDE DE ESG. SANIT., EM ANEIS	un	1,00
14.2.9	CHAPA AÇO GALVANIZADO LISA E=0,5MM	un	5,00
14.2.10	CALHA DE PISO EM PVC DN=125MM, COM GRELHA	un	8,00
14.2.11	CALHA DE BEIRAL, SEMICIRCULAR DE PVC, DIAMETRO	m	2,00
15.0	EQUIPAMENTOS		
15.1	MOTOBOMBA TRFÁSICO 7,4HP, BOCA DIAMETRO DE	un	2,00
15.2	CHAVE DE BOIA AUTOMÁTICA SUPERIOR 10A/250V -	un	1,00
15.3	CHAVE DE BOIA AUTOMÁTICA	un	2,00
16.0	INSTALAÇÃO SANITÁRIA		
16.1	TUBOS E CONEXÕES PVC		
16.1.1	TUBO PVC PONTA/BOLSA C/VIROLA DN=150MM P/ ESGOTO JUNTA C/ ANEL	m	204,00

Este documento encontra-se registrado no Conselho Regional de Engenharia e Agronomia do Amazonas, vinculado à Certidão nº 957303/2019, emitida em 13/09/2019



Certidão nº 957303/2019
16/09/2019, 10:49
Chave de Impressão: c2x0

O documento neste ato registrado foi emitido em 09/09/2019 e contém 25 folhas

Página 17 de 36

Handwritten signature in blue ink.

CONSTRUTORA RIO NEGRO EIRE
CNPJ: 07.741.892/0001-7



Handwritten initials 'AK' in blue ink.



SEMINF

ATESTADO DE CAPACIDADE TÉCNICA

16.1	TUBOS E CONEXÕES PVC TUBO PVC, SERIE NORMAL, ESGOTO PREDIAL, DN 100 MM, FORNECIDO E INSTALADO EM RAMAL DE DESCARGA OU RAMAL DE ESGOTO SANITÁRIO.		
16.1.2	AF 12/2014 P TUBO PVC, SERIE NORMAL, ESGOTO PREDIAL, DN 75 MM, FORNECIDO E INSTALADO EM RAMAL DE DESCARGA OU RAMAL DE ESGOTO SANITÁRIO.	m	108,00
16.1.3	AF 12/2014 P TUBO PVC, SERIE NORMAL, ESGOTO PREDIAL, DN 50 MM, FORNECIDO E INSTALADO EM RAMAL DE DESCARGA OU RAMAL DE ESGOTO SANITÁRIO.	m	120,00
16.1.4	AF 12/2014 P TUBO PVC, SERIE NORMAL, ESGOTO PREDIAL, DN 40 MM, FORNECIDO E INSTALADO EM RAMAL DE DESCARGA OU RAMAL DE ESGOTO SANITÁRIO.	m	210,00
16.1.5	AF 12/2014 P CAP PVC ESGOTO 100MM (TAMPÃO) - FORNECIMENTO	m	102,00
16.1.6	E INSTALAÇÃO JOELHO 45 GRAUS, PVC, SERIE NORMAL, ESGOTO PREDIAL, DN 100 MM, JUNTA ELÁSTICA, FORNECIDO E INSTALADO EM RAMAL DE DESCARGA OU RAMAL DE	unid.	2,00
16.1.7	ESGOTO SANITÁRIO. AF 12/2014 JOELHO 45 GRAUS, PVC, SERIE NORMAL, ESGOTO PREDIAL, DN 75 MM, JUNTA ELÁSTICA, FORNECIDO E INSTALADO EM RAMAL DE DESCARGA OU RAMAL DE	unid.	11,00
16.1.8	ESGOTO SANITÁRIO. AF 12/2014 JOELHO 45 GRAUS, PVC, SERIE NORMAL, ESGOTO PREDIAL, DN 50 MM, JUNTA ELÁSTICA, FORNECIDO E INSTALADO EM RAMAL DE DESCARGA OU RAMAL DE	unid.	18,00
16.1.9	ESGOTO SANITÁRIO. AF 12/2014 JOELHO 45 GRAUS, PVC, SERIE NORMAL, ESGOTO PREDIAL, DN 40 MM, JUNTA SOLDÁVEL, FORNECIDO E INSTALADO EM RAMAL DE DESCARGA OU RAMAL DE	unid.	13,00
16.1.10	ESGOTO SANITÁRIO. AF 12/2014 P JOELHO 90 GRAUS, PVC, SERIE NORMAL, ESGOTO PREDIAL, DN 100 MM, JUNTA ELÁSTICA, FORNECIDO E INSTALADO EM RAMAL DE DESCARGA OU RAMAL DE	unid.	33,00
16.1.11	ESGOTO SANITÁRIO. AF 12/2014 JOELHO 90 GRAUS, PVC, SERIE NORMAL, ESGOTO PREDIAL, DN 75 MM, JUNTA ELÁSTICA, FORNECIDO E INSTALADO EM RAMAL DE DESCARGA OU RAMAL DE	unid.	23,00
16.1.12	ESGOTO SANITÁRIO. AF 12/2014 JOELHO 90 GRAUS, PVC, SERIE NORMAL, ESGOTO PREDIAL, DN 50 MM, JUNTA ELÁSTICA, FORNECIDO E INSTALADO EM RAMAL DE DESCARGA OU RAMAL DE	unid.	7,00
16.1.13	ESGOTO SANITÁRIO. AF 12/2014	unid.	80,00

Este documento encontra-se registrado no Conselho Regional de Engenharia e Agronomia do Amazonas, vinculado à Certidão nº 957303/2019, emitida em 13/09/2019



Certidão nº 957303/2019
16/09/2019, 10:49

Chave de Impressão: cC2x0

O documento neste ato registrado foi emitido em 09/09/2019 e contém 25 folhas

Página 19 de 36

CONSTRUTORA RIO NEGRO ENREI
CNPJ: 07.741.892/0001-27





SEMINI

SEMINI
SISTEMA DE GESTÃO DE MANEJO DE RESERVAS
COMPARATIVO DE PREÇOS DE SERVIÇOS DE MANEJO DE RESERVAS

ATESTADO DE CAPACIDADE TÉCNICA

Item	Descrição	Unidade	Valor
16.1	TUBOS E CONEXÕES PVC		
	JOELHO 90 GRAUS, PVC, SERIE NORMAL, ESGOTO PREDIAL, DN 40 MM, JUNTA SOLDÁVEL, FORNECIDO E INSTALADO EM RAMAL DE DESCARGA OU RAMAL DE		
16.1.14	ESGOTO SANITÁRIO. AF 12/2014 P JUNÇÃO SIMPLES, PVC, SERIE NORMAL, ESGOTO PREDIAL, DN 50 X 50 MM, JUNTA ELÁSTICA, FORNECIDO E INSTALADO EM RAMAL DE DESCARGA OU RAMAL DE	unid.	69,00
16.1.15	ESGOTO SANITÁRIO. AF_12/2014 JUNÇÃO SIMPLES, PVC, SERIE NORMAL, ESGOTO PREDIAL, DN 40 MM, JUNTA SOLDÁVEL, FORNECIDO E INSTALADO EM RAMAL DE DESCARGA OU RAMAL DE	unid.	6,00
16.1.16	ESGOTO SANITÁRIO. AF 12/2014 P LUIVA DE CORRER, PVC, SERIE NORMAL, ESGOTO PREDIAL, DN 100 MM, JUNTA ELÁSTICA, FORNECIDO E INSTALADO EM RAMAL DE DESCARGA OU RAMAL DE	unid.	3,00
16.1.17	ESGOTO SANITÁRIO. AF 12/2014 LUIVA SIMPLES, PVC, SERIE NORMAL, ESGOTO PREDIAL, DN 100 MM, JUNTA ELÁSTICA, FORNECIDO E INSTALADO EM RAMAL DE DESCARGA OU RAMAL DE	unid.	13,00
16.1.18	ESGOTO SANITÁRIO. AF 12/2014 LUIVA SIMPLES, PVC, SERIE NORMAL, ESGOTO PREDIAL, DN 75 MM, JUNTA ELÁSTICA, FORNECIDO E INSTALADO EM RAMAL DE DESCARGA OU RAMAL DE	unid.	7,00
16.1.19	ESGOTO SANITÁRIO. AF 12/2014 LUIVA SIMPLES, PVC, SERIE NORMAL, ESGOTO PREDIAL, DN 50 MM, JUNTA ELÁSTICA, FORNECIDO E INSTALADO EM RAMAL DE DESCARGA OU RAMAL DE	unid.	8,00
16.1.20	ESGOTO SANITÁRIO. AF 12/2014 LUIVA SIMPLES, PVC, SERIE NORMAL, ESGOTO PREDIAL, DN 40 MM, JUNTA SOLDÁVEL, FORNECIDO E INSTALADO EM RAMAL DE DESCARGA OU RAMAL DE	unid.	14,00
16.1.21	ESGOTO SANITÁRIO. AF 12/2014 P REDUÇÃO EXCÊNTRICA DE PVC REFORÇADO 75 X 50	unid.	7,00
16.1.22	MM BUCHA DE REDUÇÃO SOLDÁVEL LONGA 50MM X 40MM	unid.	9,00
16.1.23	ADAPTADOR PARA SAÍDA DE VASO SANITÁRIO	unid.	2,00
16.1.24	VEDAÇÃO DE PVC PARA SAÍDA DE VASO SANITÁRIO	unid.	23,00
16.1.25	100MM VÁLVULA EM PLÁSTICO 1" PARA PIA, TANQUE OU LAVATÓRIO, COM OU SEM LADRÃO - FORNECIMENTO E	unid.	23,00
16.1.26	INSTALAÇÃO. AF_12/2013 TE DE REDUÇÃO 90°, PVC BRANCO, SANITÁRIO	unid.	17,00
16.1.27	100MMX50MM COM PONTA, BOLSA E VIROLA	unid.	23,00

Este documento encontra-se registrado no Conselho Regional de Engenharia e Agronomia do Amazonas, vinculado à Certidão nº 957303/2019, emitida em 13/09/2019



Certidão nº 957303/2019
16/09/2019, 10:49
Chave de Impressão: cC2x0

O documento neste ato registrado foi emitido em 09/09/2019 e contém 25 folhas

CONSTRUTORA RIO NEGRO EIRE
CNPJ: 07.741.892/0001-7





SEMINT

CONSTRUTORA RIO NEGRO EIRE
 Rua Costa Azevedo, 174, Centro - Manaus-AM
 CEP: 69.000-000
 Fone: (92) 2125-7120 Fax: (92) 2125-7122 E-mail: faleconosco@crea-am.org.br

ATESTADO DE CAPACIDADE TÉCNICA

Item	Descrição	Unidade	Quantidade
16.1	TUBOS E CONEXÕES PVC		
16.1.28	TE DE REDUÇÃO, PVC, SOLDÁVEL, DN 75MM X 50MM, INSTALADO EM PRUMADA DE ÁGUA – FORNECIMENTO E INSTALAÇÃO. AF 12/2014_P	unid.	21,00
16.1.29	TE, PVC, SERIE NORMAL, ESGOTO PREDIAL, DN 100 X 100 MM, JUNTA ELÁSTICA, FORNECIDO E INSTALADO EM RAMAL DE DESCARGA OU RAMAL DE ESGOTO SANITÁRIO. AF 12/2014	unid.	2,00
16.1.30	TE, PVC, SERIE NORMAL, ESGOTO PREDIAL, DN 75 X 75 MM, JUNTA ELÁSTICA, FORNECIDO E INSTALADO EM RAMAL DE DESCARGA OU RAMAL DE ESGOTO SANITÁRIO. AF 12/2014	unid.	4,00
16.1.31	TE, PVC, SERIE NORMAL, ESGOTO PREDIAL, DN 50 X 50 MM, JUNTA ELÁSTICA, FORNECIDO E INSTALADO EM RAMAL DE DESCARGA OU RAMAL DE ESGOTO SANITÁRIO. AF 12/2014	unid.	50,00
16.2	ACESSÓRIOS		
16.2.1	CAIXA SIFONADA PVC 250X230X75 C/ TAMP A E PORTA -	un	4,00
16.2.2	CAIXA SIFONADA, PVC, DN 150 X 185 X 75 MM, JUNTA	un	18,00
16.2.3	RALO SECO, PVC, DN 100 X 40 MM, JUNTA SOLDÁVEL,	un	6,00
16.2.4	GRELHA REDONDA DE ALUMÍNIO 150MM	un	13,00
16.2.5	GRELHA REDONDA DE ALUMÍNIO 100MM	un	2,00
16.2.6	GRELHA REDONDAEM AÇO INOX. CROMADA COM	un	5,00
16.2.7	GRELHA REDONDAEM AÇO INOX. CROMADA COM	un	4,00
16.2.8	CALHA DE PISO EM PVC DN=125MM, COM GRELHA	un	8,00
16.2.9	ANTIESPUMA 150MM	un	1,00
16.2.10	TAMP A CEGA REDONDA DE ALUMÍNIO 250MM C/	un	4,00
16.2.11	PORTA GRELHA REDONDO CROMADO 250MM	un	4,00
16.2.12	PORTA GRELHA REDONDO CROMADO 150MM	un	18,00
16.2.13	PORTA GRELHA REDONDO CROMADO 100MM	un	6,00
16.2.14	CAIXA DE GORDURA 60 X 60 X 60 CM REVESTIDA INTERNAMENTE COM ARGAMASSA DE CIMENTO E CAIXA DE INSPEÇÃO 90X90X80CM EM ALVENARIA - EXECUÇÃO	un	1,00
16.2.15	TAMP A DE FERRO FUNDIDO DE 60CMX60CM PARA CAIXA DE INSPEÇÃO OU CAIXA DE GORDURA	un	1,00
16.2.16	TERMINAL DE VENTILAÇÃO EM PVC RÍGIDO SOLDÁVEL, D=75MM	un	15,00
16.2.17	TERMINAL DE VENTILAÇÃO EM PVC RÍGIDO SOLDÁVEL, D=50MM	un	9,00
16.2.18	CAIXA DE INSPEÇÃO EM CONCRETO PRÉ-MOLDADO DN 60MM COM TAMP A H= 60CM - FORNECIMENTO E CAIXA DE INSPEÇÃO 80X80X80CM EM ALVENARIA - EXECUÇÃO	un	6,00
16.2.19	POCO DE VISITA PARA REDE DE ESG. SANIT., EM ANEIS DE CONCRETO, DIÂMETRO = 60CM E 110CM, PROF = TAMP A DE FERRO FUNDIDO, D = 60CM, 175KG, P =	un	11,00
16.2.20	CHAMINE CX AREIA/POCO VISITA ASSENTADO COM	un	2,00
16.2.21		un	1,00
16.2.22		un	1,00

Este documento encontra-se registrado no Conselho Regional de Engenharia e Agronomia do Amazonas, vinculado à Certidão nº 957303/2019, emitida em 13/09/2019



Certidão nº 957303/2019
 16/09/2019, 10:49

Chave de Impressão: cC2x0

O documento neste ato registrado foi emitido em 09/09/2019 e contém 25 folhas

CONSTRUTORA RIO NEGRO EIRE
 CNPJ: 07.741.892/0001-27





SEMINE

SEMPRE ATUALIZADO
 CREA-AM Nº 957303/2019
 Rua Costa Azevedo, 174 - Centro - Manaus-AM
 Tel: +55 (92) 2125-7120 Fax: +55 (92) 2125-7122 E-mail: faleconosco@crea-am.org.br

ATESTADO DE CAPACIDADE TÉCNICA

17.0	INSTALAÇÕES DE COMBATE E PREVENÇÃO A		
17.1	EQUIPAMENTOS E ACESSÓRIOS		
	EXTINTOR DE PÓ QUÍMICO PRESSURIZADO,		
17.1.1	CAPACIDADE 8KG	un	8,00
17.1.2	SUORTE TIPO "L" PARA EXTINTOR	un	8,00
17.1.3	SINALIZADOR FOTOLUMINESCENTE DE SAÍDA PARA DIREITA	un	5,00
17.1.4	BLOCO AUTONOMO 8W PARA SAÍDA DE EMERGENCIA COM INDICAÇÃO "SAÍDA"	un	40,00
17.1.5	LUMINÁRIA FLUORESCENTE P/ EMERGÊNCIA P/ 2 LÂMPADAS 15W	un	9,00
17.1.6	SINALIZADOR FOTOLUMINESCENTE DE SAÍDA PARA ESQUERDA	un	8,00
17.1.7	SINALIZADOR FOTOLUMINESCENTE PARA EXTINTOR	un	8,00
17.1.8	SINALIZADOR FOTOLUMINESCENTE DE "PROIBIDO FUMAR"	un	1,00
17.1.9	SINALIZADOR FOTOLUMINESCENTE DE "PROIBIDO PRODUZIR CHAMAS"	un	1,00
17.1.10	SINALIZADOR FOTOLUMINESCENTE DE "CUIDADO, RISCO DE INCÊNDIO"	un	1,00
17.1.11	SINALIZADOR FOTOLUMINESCENTE DE "CUIDADO, RISCO DE CHOQUE ELÉTRICO"	un	8,00
18.0	LOUÇAS E METAIS		
18.1	APARELHOS E ACESSÓRIOS SANITÁRIOS		
	LAVATÓRIO LOUÇA BRANCA SUSPENSO, 29,5 X 39CM OU EQUIVALENTE, PADRÃO POPULAR, INCLUSO SIFÃO TIPO GARRAFA EM PVC, VÁLVULA E ENGATE FLEXÍVEL 30CM EM PLÁSTICO E TORNEIRA CROMADA DE MESA, PADRÃO POPULAR - FORNECIMENTO E INSTALAÇÃO.		
18.1.1	AF 12/2013 P	un	7,00
18.1.2	LAVATÓRIO LOUÇA BRANCA COM COLUNA, 45 X 55CM OU EQUIVALENTE, PADRÃO MÉDIO FORNECIMENTO E INSTALAÇÃO. AF 12/2013 P	un	4,00
18.1.3	VASO SANITÁRIO SIFONADO PARA PNE, PARA VÁLVULA DE DESCARGA EM LOUÇA BRANCA COM ACESSÓRIOS, INCLUSIVE ASSENTO PLÁSTICO, BOLSA DE BORRACHA PARA LIGAÇÃO E TUBO DE PVC - FORNECIMENTO E INSTALAÇÃO	un	2,00
18.1.4	VASO SANITARIO INFANTIL SIFONADO, PARA VALVULA DE DESCARGA, EM LOUCA BRANCA, COM ACESSORIOS, INCLUSIVE ASSENTO PLASTICO, BOLSA DE BORRACHA PARA LIGACAO, TUBO PVC LIGACAO - FORNECIMENTO E INSTALACAO	un	12,00
18.1.5	VASO SANITÁRIO SIFONADO COM CAIXA ACOPLADA LOUÇA BRANCA - PADRÃO MÉDIO, INCLUSO ENGATE FLEXÍVEL EM PLÁSTICO BRANCO, 1/2" X 40CM - FORNECIMENTO E INSTALAÇÃO. AF 12/2013 P	un	9,00

Este documento encontra-se registrado no Conselho Regional de Engenharia e Agronomia do Amazonas, vinculado à Certidão nº 957303/2019, emitida em 13/09/2019



Certidão nº 957303/2019
 16/09/2019, 10:49
 Chave de Impressão: cC2x0

O documento neste ato registrado foi emitido em 09/09/2019 e contém 25 folhas

CONSTRUTORA RIO NEGRO EIREL
 CNPJ: 07.741.892/0001-20





SEMINF

Sistema Integrado de Gestão de Serviços e Materiais
Rua Costa Azevedo, 174 - Centro - Manaus - AM
CEP: 69010-000
Fone: (92) 2125-7120 Fax: (92) 2125-7122 E-mail: faleconosco@crea-am.org.br

ATESTADO DE CAPACIDADE TÉCNICA

Item	Descrição	Quantidade	Valor
18.1	APARELHOS E ACESSÓRIOS SANITÁRIOS		
18.1.6	ASSENTO PARA VASO SANITÁRIO DE PLÁSTICO PADRÃO POPULAR - FORNECIMENTO E INSTALAÇÃO	un	9,00
18.1.7	CUBA DE EMBUTIR DE AÇO INOXIDÁVEL MÉDIA - FORNECIMENTO E INSTALAÇÃO. AF_12/2013	un	2,00
18.1.8	CUBA DE EMBUTIR DE AÇO INOXIDÁVEL MÉDIA, INCLUSO VÁLVULA TIPO AMERICANA EM METAL CROMADO E SIFÃO FLEXÍVEL EM PVC - FORNECIMENTO E INSTALAÇÃO. AF 12/2013	un	8,00
18.1.9	CUBA DE EMBUTIR DE AÇO INOXIDÁVEL MÉDIA, INCLUSO VÁLVULA TIPO AMERICANA E SIFÃO TIPO GARRAFA EM METAL CROMADO - FORNECIMENTO E INSTALAÇÃO. AF 12/2013	un	4,00
18.1.10	TANQUE DE AÇO INOXIDÁVEL 50CMX40CM C/ ESFREGADOR - FORNECIMENTO E INSTALAÇÃO	un	1,00
18.1.11	TORNEIRA CROMADA TUBO MÓVEL, DE MESA, 1/2" OU 3/4", PARA PIA DE COZINHA, PADRÃO ALTO - FORNECIMENTO E INSTALAÇÃO. AF_12/2013	un	14,00
18.1.12	TORNEIRA CROMADA TUBO MÓVEL, DE PAREDE, 1/2" OU 3/4", PARA PIA DE COZINHA, PADRÃO MÉDIO - FORNECIMENTO E INSTALAÇÃO. AF_12/2013	un	18,00
18.1.13	TORNEIRA CROMADA DE MESA, 1/2" OU 3/4", PARA LAVATÓRIO, PADRÃO POPULAR - FORNECIMENTO E INSTALAÇÃO. AF_12/2013	un	11,00
18.1.14	TORNEIRA ELÉTRICA, 5500W	un	3,00
18.1.15	TORNEIRA CROMADA 1/2" OU 3/4" PARA TANQUE, PADRÃO POPULAR - FORNECIMENTO E INSTALAÇÃO. AF_12/2013	un	11,00
18.1.16	TORNEIRA DE BOIA VAZAO TOTAL 3/4" COM BALAO PLASTICO - FORNECIMENTO E INSTALACAO	un	1,00
18.1.17	REGISTRO PRESSAO 3/4" COM CANOPLA ACABAMENTO CROMADO - FORNECIMENTO E INSTALACAO	un	19,00
18.1.18	REGISTRO DE GAVETA BRUTO, LATÃO, ROSCÁVEL, 3/4", FORNECIDO E INSTALADO EM RAMAL DE ÁGUA. AF_12/2014	un	5,00
18.1.19	REGISTRO GAVETA 1" BRUTO LATAO - FORNECIMENTO E INSTALACAO	un	8,00
18.1.20	REGISTRO GAVETA 1.1/2" BRUTO LATAO - FORNECIMENTO E INSTALACAO	un	6,00
18.1.21	REGISTRO GAVETA 3" BRUTO LATAO - FORNECIMENTO E INSTALACAO	un	5,00
18.1.22	REGISTRO GAVETA 3/4" COM CANOPLA ACABAMENTO CROMADO SIMPLES - FORNECIMENTO E INSTALACAO	un	39,00
18.1.23	REGISTRO GAVETA 1" COM CANOPLA ACABAMENTO CROMADO SIMPLES - FORNECIMENTO E INSTALACAO	un	10,00

Este documento encontra-se registrado no Conselho Regional de Engenharia e Agronomia do Amazonas, vinculado à Certidão nº 957303/2019, emitida em 13/09/2019



Certidão nº 957303/2019
16/09/2019, 10:49
Chave de Impressão: cC2x0

O documento neste ato registrado foi emitido em 09/09/2019 e contém 25 folhas

[Handwritten signature]

CONSTRUTORA RIO NEGRO EIRE
CNPJ: 07.741.892/0001-17



[Handwritten initials]



SEMINE

ATESTADO DE CAPACIDADE TÉCNICA

18.1 APARELHOS E ACESSÓRIOS SANITÁRIOS		
REGISTRO GAVETA 1.1/2" COM CANOPLA ACABAMENTO CROMADO SIMPLES - FORNECIMENTO E INSTALACAO		
18.1.24	ENGATE FLEXÍVEL EM METAL CROMADO, 1/2" X 30CM - FORNECIMENTO E INSTALAÇÃO. AF_12/2013	un 12,00
18.1.25	ENGATE FLEXIVEL METÁLICA PARA LIGAÇÃO DE PIA DE 3/4"	un 11,00
18.1.26	CHUVEIRO ELÉTRICO COM DESVIADOR 5500W COR "BRANCA"	un 7,00
18.1.27	DUCHA HIGIÊNICA COM REGISTRO	un 12,00
18.1.28	DUCHA ELÉTRICA 4000W COM DESVIADOR	un 4,00
18.1.29	CHUVEIRO ELETRICO COMUM CORPO PLASTICO TIPO DUCHA, FORNECIMENTO E INSTALACAO	un 5,00
18.1.30	VALVULA DESCARGA 1.1/2" COM REGISTRO, ACABAMENTO EM METAL CROMADO - FORNECIMENTO E INSTALACAO	un 23,00
18.1.31	RESERVATÓRIO D ÁGUA DE FIBRA DE VIDRO CAPACIDADE 10.000L	un 1,00
18.1.32	TUBO DE DESCARGA DE PVC 38MM X 40MM	un 23,00
18.1.33	VÁLVULA DE PÊ COM CRIVO Ø 40MM (1.1/2") - FORNECIMENTO E INSTALAÇÃO	un 1,00
18.1.34	VÁLVULA DE RETENÇÃO VERTICAL Ø 25MM (1") - FORNECIMENTO E INSTALAÇÃO	un 1,00
18.1.35	CAIXA COLETORA, 1,20X1,20X1,50M, COM FUNDO E TAMPA DE CONCRETO E PAREDES EM ALVENARIA	un 1,00
18.1.36	TAMPA DE FERRO FUNDIDO DE 30CMX30CM PARA CAIXA DE INSPEÇÃO OU CAIXA DE GORDURA	un 9,00
18.1.37	TAMPA DE FERRO FUNDIDO DE 60CMX60CM PARA CAIXA DE INSPEÇÃO OU CAIXA DE GORDURA	un 2,00
18.1.38	ABRAÇADEIRA METÁLICA TIPO "U" 25MM (1)	un 6,00
18.1.39	ABRAÇADEIRA METÁLICA TIPO "U" 32MM (1 1/4")	un 13,00
18.1.40	ABRAÇADEIRA METÁLICA TIPO "U" 40MM (1 1/2")	un 13,00
18.1.41	ABRAÇADEIRA METÁLICA TIPO "U" 50MM (2")	un 20,00
18.1.42	ABRAÇADEIRA METÁLICA TIPO "U" 85MM (3")	un 8,00
18.1.43	SABONETEIRA DE PLÁSTICO PARA SABONETE LÍQUIDO FIXO EM PAREDE	un 32,00
18.1.44	PORTA PAPEL TOALHA COM TAMPA DE PLÁSTICO	un 30,00
18.1.45	PORTA PAPEL HIGIÊNICO EM BOBINA	un 23,00
18.1.46	SABONETEIRA DE SOBREPOR (FIXADA NA PAREDE), TIPO CONCHA, EM ACO INOXIDAVEL - FORNECIMENTO	un 17,00

19.0 INSTALAÇÕES MECÂNICAS E DE UTILIDADES

19.1 AR CONDICIONADO CENTRAL

19.1.1 ACESSÓRIOS

19.1.1.1	CAIXA DE PASSAGEM 4X2" EM FERRO GALVANIZADO	un 27,00
19.1.1.2	CURVA PARA ELETRODUTO DE PVC RÍGIDO 1"	un 2,00

Este documento encontra-se registrado no Conselho Regional de Engenharia e Agronomia do Amazonas, vinculado à Certidão nº 957303/2019, emitida em 13/09/2019



Certidão nº 957303/2019
16/09/2019, 10:49
Chave de Impressão: cC2x0

O documento neste ato registrado foi emitido em 09/09/2019 e contém 25 folhas

Página 23 de 36

CONSTRUTORA RIO NEGRO EIRE
CNPJ: 07.741.892/0001-2





SEMINT

Associação Regional de Engenharia e Agronomia do Amazonas
 Rua Costa Azevedo, 174, Centro - Manaus-AM
 CEP: 69.000-000
 Fone: (92) 2125-7120 Fax: (92) 2125-7122 E-mail: faleconosco@crea-am.org.br

ATESTADO DE CAPACIDADE TÉCNICA

19.1.1 ACESSÓRIOS

19.1.1.3	ELETRODUTO DE PVC RIGIDO ROSCAVEL DN 20MM (3/4") INCL CONEXOES, FORNECIMENTO E INSTALACAO	m	60,00
19.1.1.4	ELETRODUTO DE PVC RIGIDO ROSCAVEL DN 25MM (1") INCL CONEXOES, FORNECIMENTO E INSTALACAO	m	250,00
19.1.1.5	ELETRODUTO DE PVC RIGIDO ROSCAVEL DN 40MM (1 1/2") INCL CONEXOES, FORNECIMENTO E INSTALACAO	m	10,00
19.1.1.6	ELETRODUTO DE PVC RIGIDO ROSCAVEL DN 32MM (1 1/4") INCL CONEXOES, FORNECIMENTO E INSTALACAO	m	30,00
19.1.1.7	ELETRODUTO DE PVC RIGIDO ROSCAVEL DN 50MM (2"), INCL CONEXOES, FORNECIMENTO E INSTALACAO	m	60,00
19.1.1.8	LUVA DE PVC RÍGIDO PARA ELETRODUTO 40MM (1 1/2")	un	1,00
19.1.1.9	LUVA DE PVC RÍGIDO PARA ELETRODUTO 32MM (1 1/4")	un	1,00
19.1.1.10	LUVA DE PVC RÍGIDO PARA ELETRODUTO 25MM (1")	un	87,00
19.1.1.11	LUVA DE PVC RÍGIDO PARA ELETRODUTO 20MM (3/4")	un	15,00
19.1.1.12	LUVA DE PVC PARA ELETRODUTO DE 50MM (2")	un	20,00
19.1.1.13	CABO DE COBRE ISOLADO PVC 450/750V 16MM2 RESISTENTE A CHAMA - FORNECIMENTO E INSTALACAO	m	750,00
19.1.1.14	CABO DE COBRE ISOLADO PVC 450/750V 10MM2 RESISTENTE A CHAMA - FORNECIMENTO E INSTALACAO	m	200,00
19.1.1.15	CABO DE COBRE ISOLADO PVC 450/750V 4MM2 RESISTENTE A CHAMA - FORNECIMENTO E INSTALACAO	m	1.500,00
19.1.1.16	DISJUNTOR TERMOMAGNETICO TRIPOLAR PADRAO NEMA (AMERICANO) 10 A 50A 240V, FORNECIMENTO E INSTALACAO	un	3,00
19.1.1.17	DISJUNTOR TERMOMAGNETICO BIPOLAR PADRAO NEMA (AMERICANO) 10 A 50A 240V, FORNECIMENTO E INSTALACAO	un	27,00
19.1.1.18	QUADRO DE DISTRIBUICAO DE ENERGIA DE EMBUTIR, EM CHAPA METALICA, PARA 40 DISJUNTORES TERMOMAGNETICOS MONOPOLARES, COM BARRAMENTO TRIFASICO E NEUTRO, FORNECIMENTO E INSTALACAO	un	3,00
19.1.1.19	CONJUNTO ASTOP COM DISJUNTOR	un	27,00

19.2 VENTILAÇÃO MECÂNICA

19.2.1 REDE DE DUTOS

19.2.1.1	FORNECIMENTO E INSTALAÇÃO DE DUTO PARA EXAUSTÃO DE AR Ø 19,5CM EM CHAPA GALVANIZADA	m	2,00
19.2.1.2	FORNECIMENTO E INSTALAÇÃO DE DUTO PARA EXAUSTÃO DE AR Ø 40CM EM CHAPA GALVANIZADA	m	4,00

Este documento encontra-se registrado no Conselho Regional de Engenharia e Agronomia do Amazonas, vinculado à Certidão nº 957303/2019, emitida em 13/09/2019



Certidão nº 957303/2019
16/09/2019, 10:49

Chave de Impressão: cC2x0

O documento neste ato registrado foi emitido em 09/09/2019 e contém 25 folhas

CONSTRUTORA RIO NEGRO EIRE
 CNPJ: 07.741.892/0001-1





SEMINT

ESTRADA DO AEROPORTO, 1000 - JARDIM
 SÃO JOSÉ - CEP: 69000-000
 FONE: (91) 3122-1111
 FAX: (91) 3122-1112

ATESTADO DE CAPACIDADE TÉCNICA

19.2.1	REDE DE DUTOS		
	FORNECIMENTO E INSTALAÇÃO DE BOCA DE AR SAÍDA PARA DESCARGA HORIZONTAL COM FILTRO EM TELHA		
19.2.1.3	Ø 40CM	un	1,00
	FORNECIMENTO E INSTALAÇÃO DE CONEXÃO TIPO		
19.2.1.4	CURVA Ø 19,5CM	un	2,00
	FORNECIMENTO E INSTALAÇÃO DE CONEXÃO TIPO		
19.2.1.5	CURVA Ø 40CM	un	3,00
19.2.2	EQUIPAMENTOS AUXILIARES		
	FORNECIMENTO E INSTALAÇÃO DE COIFA INDUSTRIAL SIMPLES DE EXAUSTÃO TIPO ILHA 60 X 90CM COM DESCARGA CENTRADA CIRCULAR D=19,5CM		
19.2.2.1		un	1,00
19.2.3	ACESSÓRIOS		
	FORNECIMENTO E INSTALAÇÃO DE APOIO SIMPLES (BERÇO) P/ TUBULAÇÃO HORIZONTAL DE EXAUSTÃO		
19.2.3.1	D=40CM	un	5,00
	FORNECIMENTO E INSTALAÇÃO DE APOIO SIMPLES (BERÇO) P/ TUBULAÇÃO HORIZONTAL DE EXAUSTÃO		
19.2.3.2	D=19,5CM	un	5,00
19.2.3.3	ABRAÇADEIRA SIMPLES PARA DUTO DE EXAUSTÃO	un	3,00
19.3	GÁS COMBUSTÍVEL		
19.3.1	TUBULAÇÃO AÇO CARBONO CONEXÕES DE FERRO		
	TUBO DE AÇO GALVANIZADO COM COSTURA 3/4" (20MM), INCLUSIVE CONEXÕES - FORNECIMENTO E		
19.3.1.1	INSTALAÇÃO	m	18,00
	TUBO DE AÇO GALVANIZADO COM COSTURA 1/2" (15MM), INCLUSIVE CONEXÕES - FORNECIMENTO E		
19.3.1.2	INSTALAÇÃO	m	18,00
	TE DE AÇO GALVANIZADO 3/4" - FORNECIMENTO E		
19.3.1.3	INSTALACAO	un	2,00
	LUVA REDUCAO AÇO GALVANIZADO 3/4X1/2" -		
19.3.1.4	FORNECIMENTO E INSTALACAO	un	3,00
	NIPLE DE AÇO GALVANIZADO 3/4" - FORNECIMENTO E		
19.3.1.5	INSTALACAO	un	8,00
	NIPLE DE AÇO GALVANIZADO 1/2" - FORNECIMENTO E		
19.3.1.6	INSTALACAO	un	2,00
	MEIA LUVA COM ASSENTO PARA SOLDA NPT CLASSE		
19.3.1.7	300, 3/4	un	2,00
	UNIAO DE AÇO GALVANIZADO 3/4" - FORNECIMENTO E		
19.3.1.8	INSTALACAO	un	3,00
	COTOVELO DE AÇO GALVANIZADO 3/4" -		
19.3.1.9	FORNECIMENTO E INSTALAÇÃO	un	3,00
	COTOVELO DE AÇO GALVANIZADO 1/2" -		
19.3.1.10	FORNECIMENTO E INSTALAÇÃO	un	5,00
	VÁLVULA DE ESFERA EM BRONZE Ø 3/4" -		
19.3.1.11	FORNECIMENTO E INSTALAÇÃO	un	4,00
19.3.1.12	TAMPÃO NPT CLASSE 300, 3/4"	un	1,00

Este documento encontra-se registrado no Conselho Regional de Engenharia e Agronomia do Amazonas, vinculado à Certidão nº 957303/2019, emitida em 13/09/2019



Certidão nº 957303/2019
 16/09/2019, 10:49

Chave de Impressão: cC2X0

O documento neste ato registrado foi emitido em 09/09/2019 e contém 25 folhas

CONSTRUTORA RIO NEGRO EIRL
 CNPJ: 07.741.892/0001-00





SEMINE

SEMPRE COM QUALIDADE
 E COM O MELHOR PREÇO
 PARA SEU PROJETO

ATESTADO DE CAPACIDADE TÉCNICA

19.3.1 TUBULAÇÃO AÇO CARBONO CONEXÕES DE FERRO			
19.3.1.13 TAMPÃO NPT CLASSE 300, 1/4"	un		2,00
19.3.2 EQUIPAMENTOS E ACESSÓRIOS			
19.3.2.1 PIG TAIL FLEXÍVEL DE BORRACHA PARA BOTIJÃO P45	un		2,00
19.3.2.2 REGULADOR 1º ESTÁGIO, NPT, COM MANÔMETRO 1/2"	un		1,00
REGULADOR 2º ESTÁGIO, BAIXA PRESSÃO, NPT COM			
REGISTRO	un		2,00
19.3.2.4 REGISTRO DE LINHA NPT 1/2" X SAE 3/8"	un		2,00
MANÔMETRO C/ CAIXA EM AÇO CARBONO, 0-300 PSI,			
19.3.2.5 NPT ENTRADA 1/4" - FORNECIMENTO E INSTALAÇÃO	un		1,00
19.3.2.6 BRAÇADEIRA METÁLICA TIPO ÔMEGA PARA TUBO 3/4"	un		6,00
SISTEMA DE PROTEÇÃO CONTRA DESCARGAS			
20.0 ATMOSFÉRICAS (SPDA)			
20.1 CAPTORES			
20.1.1 PÁRA-RAIOS			
PARA-RAIOS TIPO FRANKLIN - CABO E SUPORTE			
20.1.1.1 ISOLADOR	m		1,00
CORDOALHA DE COBRE NU, INCLUSIVE ISOLADORES -			
20.1.1.2 35,00 MM2 - FORNECIMENTO E INSTALACAO	m		600,00
20.1.1.3 BARRA DE AÇO D= 10MM X 6M	un		12,00
20.2 CONECTORES E TERMINAIS			
20.2.1 CONECTOR EM BROZE CABO / HASTE	un		2,00
TERMINAL OU CONECTOR DE PRESSAO - PARA CABO			
20.2.2 35MM2 - FORNECIMENTO E INSTALACAO	un		40,00
CONECTOR DE FURO VERTICAL D= 10MM - CABO 35MM²			
20.2.3	un		76,00
20.2.4 CLIPS DE AÇO GALVANIZADO A FOGO D= 10MM	un		130,00
20.3 CABOS DE DESCIDA			
20.3.1 CABO DE ALUMÍNIO 2/0	kg		34,00
20.4 ELETRODOS DE TERRA			
20.4.1 CABO DE ALUMÍNIO 4/0	kg		43,00
HASTE DE ATERRAMENTO 5/8" X 2,4M COM SOLDA			
20.4.2 EXOTÉRMICA N°90	un		2,00
CORDOALHA DE COBRE NU, INCLUSIVE ISOLADORES -			
20.4.3 50,00 MM2 - FORNECIMENTO E INSTALACAO	m		75,00
20.5 CAIXA DE INSPEÇÃO			
20.5.1 CAIXA DE INSPEÇÃO PARA ATERRAMENTO DE PVC	un		2,00
300MM			
21.0 SERVIÇOS DIVERSOS			
21.1 BANCADA DE GRANITO CINZA, E=2,5CM	m²		142,70
21.2 RODABANCA EM GRANITO CINZA H=10CM	m		405,70
BARRA DE APOIO EM INOX D= 40MM CONTORNO			
21.3 LAVATÓRIO	un		2,00
GUARDA-CORPO COM CORRIMAO EM FERRO BARRA			
21.4 CHATA 3/16"	m		10,90

Página 26 de 36

Este documento encontra-se registrado no Conselho Regional de Engenharia e Agronomia do Amazonas, vinculado à Certidão nº 957303/2019, emitida em 13/09/2019



Certidão nº 957303/2019
 16/09/2019, 10:49

Chave de Impressão: cC2x0

O documento neste ato registrado foi emitido em 09/09/2019 e contém 11 folhas

CONSTRUTORA RIO NEGRO E
 CNPJ: 07.741.892/0001-11





SEMINT

Engenharia e Agronomia
 Conselho Regional de Engenharia e Agronomia do Amazonas
 Rua Costa Azevedo, 174 - Centro - Manaus - AM
 CEP: 69.000-000 Fone: (92) 2125-7120 Fax: (92) 2125-7122 E-mail: faleconosco@crea-am.org.br

ATESTADO DE CAPACIDADE TÉCNICA

21.0 SERVIÇOS DIVERSOS

21.5	ESCADA TIPO MARINHEIRO EM TUBO ACO GALVANIZADO 1 1/2" 5 DEGRAUS	m	11,79
21.6	PLATAFORMA METÁLICA DE TRANSIÇÃO DAS ESCADAS DO CASTELO D'ÁGUA	un	1,00
21.7	BANCO RETRÁTIL P/ PNE 70 X 45CM ATÉ 150KG	un	2,00
21.8	BARRA DE APOIO EM AÇO INOX 90CM PARA PORTADORES DE NECESSIDADES ESPECIAIS	un	8,00
21.9	BARRA EM AÇO INOX PARA PNE L= 45CM	un	2,00
21.10	BANCO DE CONCRETO, LARGURA 45CM E ESPESSURA 10CM, COM APOIOS EM CONCRETO ALTURA = 50CM	m	12,05
21.11	MASTRO SIMPLES DE FERRO GALVANIZADO P/ PARA-RAIOS H=3,00M INCLUINDO BASE - FORNECIMENTO E INSTALACAO	un	3,00
21.12	FORNECIMENTO E INSTALAÇÃO DE QUADRO BRANCO 3,50 X 1,20M	un	2,00
21.13	ALCAPAO EM FERRO 60X60CM, INCLUSO FERRAGENS	un	1,00

URBANIZAÇÃO

1.0 SERVIÇOS PRELIMINARES

1.1	PLACA DE OBRA EM CHAPA DE ACO GALVANIZADO	m2	10,00
1.2	LOCACAO MENSAL DE ANDAIME METALICO TIPO FACHADEIRO, INCLUSIVE MONTAGEM	m2	330,00
1.3	INSTAL/LIGACAO PROVISORIA ELETRICA BAIXA TENSÃO P/CANT OBRA OBRA, M3-CHAVE 100A CARGA 3KWH, 20CV EXCL FORN MEDIDOR	un	1,00
1.4	LIGAÇÃO PROVISÓRIA DE ÁGUA PARA OBRA E INSTALAÇÃO SANITÁRIA PROVISÓRIA, PEQUENAS	un	1,00

2.0 TERRAPLANAGEM

2.1	ATERRO MECANIZADO COMPACTADO COM EMPRESTIMO DE AREIA	m3	341,25
2.2	ESPALHAMENTO DE MATERIAL DE 1A CATEGORIA COM TRATOR DE ESTEIRA COM 153HP	m3	341,25
2.3	TRANSPORTE DE MATERIAL DE QUALQUER NATUREZA DMT > 10 KM, COM CAMINHAO BASCULANTE DE 4,0 M3.	txkm	7.098,24

3.0 DRENAGEM

3.1	LASTRO DE AREIA MEDIA	m3	6,05
3.2	MEIO-FIO DE CONCRETO PRE-MOLDADO 12 X 30 CM, SOBRE BASE DE CONCRETO SIMPLES E REJUNTADO COM ARGAMASSA TRACO 1:3 (CIMENTO E AREIA)	m	113,03
3.3	SARJETA EM CONCRETO, PREPARO MANUAL, COM SEIXO ROLADO, ESPESSURA = 8CM, LARGURA = 40CM.	m	40,00

Este documento encontra-se registrado no Conselho Regional de Engenharia e Agronomia do Amazonas, vinculado à Certidão nº 957303/2019, emitida em 13/09/2019



Certidão nº 957303/2019
 16/09/2019, 10:49
 Chave de Impressão: cC2x0

O documento neste ato registrado foi emitido em 09/09/2019 e contém 11 folhas

Página 27 de 35

CONSTRUTORA DO NEGRO EIREL
 CNPJ: 07.741.892/0001-20





SEMINI

ATESTADO DE CAPACIDADE TÉCNICA

4.0	PISOS		
	PISO EM CONCRETO 20MPA PREPARO MECANICO, ESPESSURA 7 CM, COM ARMAÇAO EM TELA SOLDADA		
4.1		m2	397,47
4.2	PAVIMENTAÇÃO EM BLOCO DE CONCRETO INTERTRAVADO, PAVER HOLLAND, E= 6CM	m2	174,24
5.0	SERVIÇOS ESPECIAIS		
	ESTAÇÃO DE TRATAMENTO DE ESGOTO SANITÁRIO PARA 140 PESSOAS, CONTRIBUIÇÃO PER CAPITA 160LITROS/DIA, VAZÃO MÉDIA = 20M3/DIA	un	1,00
5.1		un	85,00
5.2	PLACA DE IDENTIFICAÇÃO P/ PORTAS INTERNAS		
5.3	PLACA INAUGURACAO EM ALUMINIO 0,40X0,60M FORNECIMENTO E COLOCACAO	un	1,00
6.0	ADMINISTRAÇÃO LOCAL		
6.1	ENGENHEIRO CIVIL DE OBRA PLENO	h	1.800,00
6.2	MESTRE DE OBRAS	h	2.200,00
6.3	ALMOXARIFE	h	2.200,00
6.4	VIGIA NOTURNO COM ENCARGOS COMPLEMENTARES	h	4.200,00
7.0	AQUISIÇÃO DE EQUIPAMENTOS		
7.1	GANGORRA TRIPLA (FORNECIMENTO E INSTALAÇÃO)	un	1,00
7.2	CARROSSEL DE FERRO COM 06 LUGARES (FORNECIMENTO E INSTALAÇÃO)	un	1,00
7.3	BALANÇO TRIPLO (FORNECIMENTO E INSTALAÇÃO)	un	1,00
7.4	CASINHA DE MADEIRA COM ESCORREGADOR E REDE DE ESCALAR (FORNECIMENTO E INSTALAÇÃO)	un	1,00
8.0	SERVIÇOS FINAIS		
8.1	PLANTIO DE GRAMA BATATAIS EM PLACAS	m2	681,21
8.2	LIMPEZA FINAL DA OBRA	m2	1.162,14
	SUBESTAÇÃO		
1.0	INSTALAÇÕES ELÉTRICAS		
1.1	ELABORAÇÃO DE PROJETO DE SUBESTAÇÃO	un	1,00
1.2	MURETA DE ALVENARIA COM REVESTIMENTO (1,50M X 2,10M X 0,25M)	un	1,00
1.3	SECCIONADOR FUSÍVEL TIPO "NH" TRIPOLAR ATÉ 630 A, MANOBRA COM CARGO, COM PORTA FUSÍVEL, EM QUADRO DE DISTRIBUIÇÃO	un	1,00
1.4	MALHA DE ATERRAMENTO - 6 HASTES	un	1,00
1.5	CAIXA DE PASSAGEM 60X60X70 FUNDO BRITA COM TAMPA	un	2,00
1.6	TRANSFORMADOR DISTRIBUICAO 150KVA TRIFASICO 60HZ CLASSE 15KV IMERSO EM ÓLEO MINERAL	un	1,00
1.7	POSTE CONCRETO SEÇÃO CIRCULAR COMPRIMENTO=10M CARGA NOMINAL NO TOPO 600KG CHAVE FUSIVEL UNIPOLAR, 15KV - 100A, EQUIPADA COM COMANDO PARA HASTE DE MANOBRA	un	1,00
1.8	FORNECIMENTO E INSTALAÇÃO.	un	3,00

Este documento encontra-se registrado no Conselho Regional de Engenharia e Agronomia do Amazonas, vinculado à Certidão nº 957303/2019, emitida em 13/09/2019



Certidão nº 957303/2019
16/09/2019, 10:49
Chave de Impressão: cC2x0

O documento neste ato registrado foi emitido em 09/09/2019 e contém 11 folhas

CONSTRUTORA RIO NEGRO ENEL
CNPJ: 07.741.892/0001-20





SEMINI

ATESTADO DE CAPACIDADE TÉCNICA

1.0	INSTALAÇÕES ELÉTRICAS		
1.9	PARA-RAIO TP VALVULA 15KV/5KA - FORNECIMENTO E INSTALACAO	un	3,00
1.10	CHAVE SECCIONADORA TRIPOLAR P/ MEDIA TENSAO 400A/15KV COM COMANDO MANUAL SIMULTANEO NAS 3 FASES, FORNECIMENTO E INSTALAÇÃO	un	1,00
1.11	CAIXA DE MEDICAO EM ALTA TENSAO - FORNECIMENTO E INSTALACAO	un	2,00
1.12	CHP - CAMINHAO C/GUINCHO 6T, MOTOR DIESEL 136HP, M. BENZ MOD L1214, MUNCK MOD, M 640/18, OU SIMILAR	h	4,00
1.13	ISOLADOR DE PINO TP HI-POT CILINDRICO CLASSE 15KV. FORNECIMENTO E INSTALACAO.	un	8,00
1.14	GRAMPO PARALELO EM ALUMINIO FUNDIDO OU ESTRUDADO DE 2 PARAFUSOS, PARA CABO DE 6 A 50 MM2, PASTA ANTIOXIDANTE. FORNEC E INSTALAÇÃO.	un	6,00
1.15	CABO DE COBRE NU 25MM2 - FORNECIMENTO E INSTALACAO	m	100,00
1.16	CABO DE COBRE ISOLADO PVC 450/750V 185MM2 RESISTENTE A CHAMA - FORNECIMENTO E INSTALACAO	m	100,00
1.17	TERMINAL OU CONECTOR DE PRESSAO - PARA CABO 185MM2 - FORNECIMENTO E INSTALACAO	un	16,00
1.18	ELETRODUTO DE PVC RIGIDO ROSCAVEL DN 100MM (4"), INCL CONEXOES, FORNECIMENTO E INSTALACAO	m	18,00
1.19	CURVA PARA ELETRODUTO DE PVC RÍGIDO 100MM (4")	un	6,00
1.20	LUVA DE PVC RÍGIDO PARA ELETRODUTO 100MM (4")	un	12,00
1.21	SELA PARA CRUZETA DE MADEIRA	un	4,00
1.22	CRUZETA DE MADEIRA DE LEI, COMPRIMENTO DE 2,40M, SEÇÃO TRANSVERSAL 90 X 115MM	un	4,00
1.23	MÃO FRANCESA PARA CRUZETA (COMPRIMENTO: 0,71M)	un	8,00
1.24	ESTICADOR TIPO GANCHO OLHAL	un	6,00
1.25	PARAFUSO M16 (ROSCA MÁQUINA D=16MM) X 250MM	un	16,00
1.26	CABEÇA QUADRADA - ZINCAGEM A FOGO	un	12,00
1.27	PARAFUSO M-16 (ROSCA MÁQUINA, d=16mm) X 350MM	un	20,00
1.28	CAB QUADRADA, ZINCAGEM A FOGO	un	2,00
1.29	BUCHA E ARRUELA ALUMINIO FUNDIDO P/ ELETRODUTO 100MM, 4"	kg	5,00
	CINTA PARA INSTALAÇÃO DE TRANSFORMADOR EM		
	ARAME GALVANIZADO 12 BWG - 2,60MM - 48,00 G/M		

Este documento encontra-se registrado no Conselho Regional de Engenharia e Agronomia do Amazonas, vinculado à Certidão nº 957303/2019, emitida em 13/09/2019



Certidão nº 957303/2019
16/09/2019, 10:49

Chave de Impressão: cC2x0

O documento neste ato registrado foi emitido em 09/09/2019 e contém 11 folhas

CONSTRUTORA RIO NEGRO EIRE
CNPJ: 07.741.892/0001





SEMINT

SEMPRE ATUANDO COM ÉTICA E RESPONSABILIDADE
 111 100 2019
 Rua Costa Azevedo, 174 - Centro - Manaus - AM

ATESTADO DE CAPACIDADE TÉCNICA

ADITIVO

1.0	SERVIÇOS PRELIMINARES: EXECUÇÃO DE REFEITÓRIO EM CANTEIRO DE OBRA EM CHAPA DE MADEIRA COMPENSADA, NÃO INCLUSO MOBILIÁRIO E EQUIPAMENTOS. AF_02/2016	M2	36,52
1.1	EXECUÇÃO DE SANITÁRIO E VESTIÁRIO EM CANTEIRO DE OBRA EM CHAPA DE MADEIRA COMPENSADA, NÃO INCLUSO MOBILIÁRIO. AF_02/2016	M2	12,04
3	SUPRAESTRUTURA:		
3.3	LAJE-PRÉ MOLDADA ESCORAMENTO DE LAJE PRE-MOLDADA	M2	1.036,00
04.	PAREDES E PAINÉIS		
04.1	ALVENARIA E DIVISÓRIAS DIVISÓRIA EM GRANITO CINZA POLIDO ESP= 2.0 CM ASSENTADO COM ARGAMASSA TRAÇO 1:4, ARREIMATE EM CIMENTO BRANCO	M2	52,74
05.	ESQUADRIAS		
05.1	PORTAS DE MADEIRA PORTA DE MADEIRA TIPO VENEZIANA 1A, 80X210X3CM, INCLUSO ADUELA 1A, ALIZAR 1A E DOBRADICAS COM ANEIS	un	6,00
05.4	GRADES E PORTÕES GRADE DE FERRO EM BARRA CHATA 3/16"	m2	7,97
05.05	VIDROS VIDRO TEMPERADO INCOLOR, ESPESSURA 10MM, FORNECIMENTO E INSTALACAO, INCLUSIVE MASSA PARA VEDACAO VIDRO LISO COMUM TRANSPARENTE, ESPESSURA 4MM	m2 M2	17,36 112,55
8	REVESTIMENTOS		
08.1	REVESTIMENTOS INTERNOS		
08.1.1	PAREDES REJUNTAMENTO CERÂMICO 20 X 20 COM ARGAMASSA PRÉ - FABRICADA	M2	959,21
08.01.02	TETOS REBOCO ARGAMASSA TRACO 1:2 (CAL E AREIA FINA PENEIRADA), ESPESSURA 0,5CM, PREPARO MANUAL DA ARGAMASSA CHAPISCO EM PAREDES TRACO 1:4 (CIMENTO E AREIA), ESPESSURA 0,5CM, PREPARO MECANICO	m2 M2	7,94 732,68

Este documento encontra-se registrado no Conselho Regional de Engenharia e Agronomia do Amazonas, vinculado à Certidão nº 957303/2019, emitida em 13/09/2019



Certidão nº 957303/2019
16/09/2019, 10:49

Chave de Impressão: c22x0

O documento neste ato registrado foi emitido em 09/09/2019 e contém 11 folhas

Página 33 de 36

CONSTRUTORA RIO NEGRO ENRE
 CNPJ: 07.741.892/0001-2





SEMINF

SEMPRE EM FAVOR DO INTERESSE PÚBLICO
 SERVIÇO PÚBLICO FEDERAL
 INSTITUTO FEDERAL DE DESENVOLVIMENTO TECNOLÓGICO DO AMAPÁ

ATESTADO DE CAPACIDADE TÉCNICA

08.02 REVESTIMENTOS EXTERNOS			
08.02.01 PAREDES E FACHADAS			
87900	CHAPISCO APLICADO TANTO EM PILARES E VIGAS DE CONCRETO COMO EM ALVENARIA DE FACHADA COM PRESENÇA DE VÃOS, COM ROLO PARA TEXTURA ACRÍLICA. ARGAMASSA TRAÇO 1:4 E EMULSÃO POLIMÉRICA (ADESIVO) COM PREPARO EM BETONEIRA 400L. AF 06/2014	m2	75,73
	REBOCO COM ARGAMASSA PRE-FABRICADA, ESPESSURA 0,5CM, PREPARO MECANICO DA ARGAMASSA	m2	75,73
9 PAVIMENTAÇÃO			
	PAVIMENTAÇÃO EM BLOCO DE CONCRETO INTERTRAVADO, PAVER HOLLAND, E= 6CM	m2	56,00
	PISO INDUSTRIAL DE ALTA RESISTENCIA, ESPESSURA 8MM, INCLUSO JUNTAS DE DILATAÇÃO PLÁSTICAS E POLIMENTO MECANIZADO	m2	117,42
	CANALETA DE DRENAGEM EM CONCRETO, DIM. INTERNAS 20X40CM, COM GRELHA DE FERRO SIMPLES, INCLUSO ESCAVAÇÃO MANUAL	M	77,00
10	SOLEIRAS, RODAPÉS E PEITORIS		
	RODAPE EM MARMORITE, ALTURA 10CM	m	648,00
11 PINTURA			
11.01 PAREDES INTERNAS			
11.02	APLICAÇÃO MANUAL DE PINTURA COM TINTA LÁTEX ACRÍLICA EM PAREDES, DUAS DEMÃOS. AF_06/2014	m2	170,29
11.03	APLICAÇÃO E LIXAMENTO DE MASSA LÁTEX EM PAREDES, UMA DEMÃO. AF_06/2014	m2	170,29
11.02 PAREDES EXTERNAS			
11.03	APLICAÇÃO MANUAL DE PINTURA COM TINTA LÁTEX ACRÍLICA EM PAREDES, DUAS DEMÃOS. AF_06/2014	m2	46,10
11.04	APLICAÇÃO E LIXAMENTO DE MASSA ACRÍLICA - 1 DEMÃO	m2	652,28
11.04 OUTROS			
11.4.1	FUNDO SELADOR ACRILICO AMBIENTES INTERNOS/EXTERNOS, UMA DEMAO	M2	2.271,83
11.4.2	PINTURA DE TINTA À BASE DE RESINA ACRÍLICA E QUARTZO EM PISO INTERNO OU EXTERNO COM DUAS DEMÃOS	M2	1.002,42
11.4.3	PINTURA À BASE DE TINTA ACRÍLICA EM PISO DE CONCRETO, DUAS DEMÃOS, APLICADA C/ ROLO DE LÃ	M2	750,00
11.4.4	PINTURA EM RESINA ACRÍLICA PARA TELHA CERÂMICA	M2	1.264,78

Este documento encontra-se registrado no Conselho Regional de Engenharia e Agronomia do Amazonas, vinculado à Certidão nº 957303/2019, emitida em 13/09/2019



Certidão nº 957303/2019
16/09/2019, 10:49

Chave de Impressão: cC2x0

O documento neste ato registrado foi emitido em 09/09/2019 e contém 11 folhas

Página 31 de 36

CONSTRUTORA RIO NEGRO EIRELI
CNPJ: 07.741.892/0001-20





SEMINF

ATESTADO DE CAPACIDADE TÉCNICA

12	INSTALAÇÃO ELÉTRICA E ELETRÔNICA		
12.01	INSTALAÇÕES ELÉTRICAS		
12.01.05	ELETRODUTOS E ACESSÓRIOS		
	ELETRODUTO DE AÇO GALVANIZADO ELETROLITICO DN 20MM (3/4"), TIPO LEVE, INCLUSIVE CONEXOES - FORNECIMENTO E INSTALACAO	m	47,00
12.01.06	CABOS E FIOS (CONDUTORES)		
	CABO DE COBRE ISOLADO PVC 450/750V 6MM2 RESISTENTE A CHAMA - FORNECIMENTO E INSTALACAO	m	473,20
	CABO DE COBRE ISOLAMENTO TERMOPLASTICO 0,6/1KV 35MM2 ANTI-CHAMA - FORNECIMENTO E INSTALACAO	m	69,20
	CABO DE COBRE ISOLAMENTO TERMOPLASTICO 0,6/1KV 50MM2 ANTI-CHAMA - FORNECIMENTO E INSTALACAO	m	46,98
12.02	ILUMINAÇÃO E TOMADAS		
12.02.01	LUMINÁRIAS		
	LUMINÁRIA 2X54 COM ALETAS COMPLETAS SOBREPOR	un	116,00
	LUMINÁRIA 2X36 COM ALETAS COMPLETAS SOBREPOR	un	37,00
	LUMINÁRIA DE EMERGÊNCIA DE 30 LEDS	un	45,00
12.02.02	INTERRUPTORES		
	INTERRUPTOR SIMPLES DE EMBUTIR 10A/250V 2 TECLAS, COM PLACA - FORNECIMENTO E INSTALACAO	un	2,00
	INTERRUPTOR SIMPLES (3 MÓDULOS), 10A/250V, SEM SUPORTE E SEM PLACA - FORNECIMENTO E INSTALAÇÃO. AF_12/2015	un	3,00
	INTERRUPTOR PARALELO (3 MÓDULOS), 10A/250V, INCLUINDO SUPORTE E PLACA - FORNECIMENTO E INSTALAÇÃO. AF_12/2015	un	2,00
	INTERRUPTOR SIMPLES (4 MÓDULOS), 10A/250V, INCLUINDO SUPORTE E PLACA - FORNECIMENTO E INSTALAÇÃO. AF_12/2015	un	1,00
	INTERRUPTOR PARALELO (2 MÓDULOS), 10A/250V, INCLUINDO SUPORTE E PLACA - FORNECIMENTO E INSTALAÇÃO. AF_12/2015	un	2,00
	INTERRUPTOR SIMPLES (2 MÓDULOS), 10A/250V, SEM SUPORTE E SEM PLACA - FORNECIMENTO E INSTALAÇÃO. AF_12/2015	un	1,00
	INTERRUPTOR SIMPLES (1 MÓDULO), 10A/250V, INCLUINDO SUPORTE E PLACA -FORNECIMENTO E INSTALAÇÃO. AF_12/2015	un	24,00

Este documento encontra-se registrado no Conselho Regional de Engenharia e Agronomia do Amazonas, vinculado à Certidão nº 957303/2019, emitida em 13/09/2019



Certidão nº 957303/2019
16/09/2019, 10:49
Chave de Impressão: cC2x0

O documento neste ato registrado foi emitido em 09/09/2019 e contém 11 folhas

Página 32 de 36

[Handwritten signatures and initials]
CONSTRUTORA RIO NEGRO ENR
CNPJ: 07.741.002/0001-27





SEMUNF

Associação Regional de Engenharia e Agronomia do Amazonas
RUA COSTA AZEVEDO, 174 - CENTRO - MANAUS - AM
CEP: 69.000-000
FONE: (92) 2125-7120 FAX: (92) 2125-7122 E-MAIL: faleconosco@crea-am.org.br

ATESTADO DE CAPACIDADE TÉCNICA

12.02.03 TOMADAS

TOMADA MÉDIA DE EMBUTIR (2 MÓDULOS), 2P+T 10 A, INCLUINDO SUPORTE E PLACA - FORNECIMENTO E INSTALAÇÃO. AF_12/2015 un 78,00

13

INSTALAÇÃO HIDRÁULICA

13.01

TUBULAÇÕES E CONEXÕES DE PVC RÍGIDO

TUBO, PVC, SOLDÁVEL, DN 32MM, INSTALADO EM RAMAL OU SUB- RAMAL DE ÁGUA ? FORNECIMENTO E INSTALAÇÃO. AF_12/2014_P m 71,00

TUBO, PVC, SOLDÁVEL, DN 50MM, INSTALADO EM PRUMADA DE ÁGUA ? FORNECIMENTO E INSTALAÇÃO. AF_12/2014_P m 48,00

ADAPTADOR DE PVC SOLDÁVEL CURTO C/ BOLSA E ROSCA P/ RESISTRO 50MM X 1 1/2" un 15,00

BUCHA DE REDUÇÃO SOLDÁVEL DE PVC, CURTA, 32MM X 25 MM un 57,00

JOELHO 90 GRAUS, PVC, SOLDÁVEL, DN 32MM, INSTALADO EM RAMAL OU SUB-RAMAL DE ÁGUA ? FORNECIMENTO E INSTALAÇÃO. AF_12/2014_P un 17,00

JOELHO 90 GRAUS, PVC, SOLDÁVEL, DN 50MM, INSTALADO EM PRUMADA DE ÁGUA ? FORNECIMENTO E INSTALAÇÃO. AF_12/2014_P un 4,00

JOELHO 45 GRAUS, PVC, SOLDÁVEL, DN 32MM, INSTALADO EM RAMAL OU SUB-RAMAL DE ÁGUA ? FORNECIMENTO E INSTALAÇÃO. AF_12/2014_P un 65,00

TE, PVC, SOLDÁVEL, DN 32MM, INSTALADO EM RAMAL OU SUB- RAMAL DE ÁGUA ? FORNECIMENTO E INSTALAÇÃO. AF_12/2014_P un 30,00

TE, PVC, SOLDÁVEL, DN 50MM, INSTALADO EM PRUMADA DE ÁGUA ? FORNECIMENTO E INSTALAÇÃO. AF_12/2014_P un 8,00

TE, PVC, SOLDÁVEL, DN 60MM, INSTALADO EM PRUMADA DE ÁGUA ? FORNECIMENTO E INSTALAÇÃO. AF_12/2014_P un 3,00

TE, PVC, SOLDÁVEL, DN 85MM, INSTALADO EM PRUMADA DE ÁGUA ? FORNECIMENTO E INSTALAÇÃO. AF_12/2014_P un 5,00

16

INSTALAÇÃO SANITÁRIA

16.01

TUBOS E CONEXÕES PVC

JOELHO 45 GRAUS, PVC, SERIE NORMAL, ESGOTO PREDIAL, DN 100 MM, JUNTA ELÁSTICA, FORNECIDO E INSTALADO EM RAMAL DE DESCARGA OU RAMAL DE ESGOTO SANITÁRIO. AF_12/2014 un 59,00

JOELHO 45 GRAUS, PVC, SERIE NORMAL, ESGOTO PREDIAL, DN 75 MM, JUNTA ELÁSTICA, FORNECIDO E INSTALADO EM RAMAL DE DESCARGA OU RAMAL DE ESGOTO SANITÁRIO. AF_12/2014 un 16,00

Este documento encontra-se registrado no Conselho Regional de Engenharia e Agronomia do Amazonas, vinculado à Certidão nº 957303/2019, emitida em 13/09/2019



Certidão nº 957303/2019
16/09/2019, 10:49
Chave de Impressão: cC2X0

O documento neste ato registrado foi emitido em 09/09/2019 e contém 11 folhas

[Handwritten signatures and initials]

CONSTRUTORA RIO NEGRO EIREL
CNPJ: 07.741.892/0001-27





SEMINF

ATESTADO DE CAPACIDADE TÉCNICA

16.01 TUBOS E CONEXÕES PVC

JOELHO 45 GRAUS, PVC, SERIE NORMAL, ESGOTO PREDIAL, DN 50 MM, JUNTA ELÁSTICA, FORNECIDO E INSTALADO EM RAMAL DE DESCARGA OU RAMAL DE ESGOTO SANITÁRIO. AF 12/2014	un	41,00
JOELHO 45 GRAUS, PVC, SERIE NORMAL, ESGOTO PREDIAL, DN 40 MM, JUNTA SOLDÁVEL, FORNECIDO E INSTALADO EM RAMAL DE DESCARGA OU RAMAL DE ESGOTO SANITÁRIO. AF 12/2014 P	un	9,00
JOELHO 90 GRAUS, PVC, SERIE NORMAL, ESGOTO PREDIAL, DN 100 MM, JUNTA ELÁSTICA, FORNECIDO E INSTALADO EM RAMAL DE DESCARGA OU RAMAL DE ESGOTO SANITÁRIO. AF 12/2014	un	4,00
JOELHO 90 GRAUS, PVC, SERIE NORMAL, ESGOTO PREDIAL, DN 75 MM, JUNTA ELÁSTICA, FORNECIDO E INSTALADO EM RAMAL DE DESCARGA OU RAMAL DE ESGOTO SANITÁRIO. AF 12/2014	un	1,00
JOELHO 90 GRAUS, PVC, SERIE NORMAL, ESGOTO PREDIAL, DN 50 MM, JUNTA ELÁSTICA, FORNECIDO E INSTALADO EM RAMAL DE DESCARGA OU RAMAL DE ESGOTO SANITÁRIO. AF 12/2014	un	15,00
LUVA DE CORRER, PVC, SERIE NORMAL, ESGOTO PREDIAL, DN 100 MM, JUNTA ELÁSTICA, FORNECIDO E INSTALADO EM RAMAL DE DESCARGA OU RAMAL DE ESGOTO SANITÁRIO. AF 12/2014	un	16,00
LUVA SIMPLES, PVC, SERIE NORMAL, ESGOTO PREDIAL, DN 75 MM, JUNTA ELÁSTICA, FORNECIDO E INSTALADO EM RAMAL DE DESCARGA OU RAMAL DE ESGOTO SANITÁRIO. AF 12/2014	un	34,00
LUVA SIMPLES, PVC, SERIE NORMAL, ESGOTO PREDIAL, DN 50 MM, JUNTA ELÁSTICA, FORNECIDO E INSTALADO EM RAMAL DE DESCARGA OU RAMAL DE ESGOTO SANITÁRIO. AF 12/2014	un	36,00
LUVA SIMPLES, PVC, SERIE NORMAL, ESGOTO PREDIAL, DN 40 MM, JUNTA SOLDÁVEL, FORNECIDO E INSTALADO EM RAMAL DE DESCARGA OU RAMAL DE ESGOTO SANITÁRIO. AF 12/2014 P	un	33,00
BUCHA DE REDUÇÃO SOLDÁVEL LONGA 50MM X 40MM	un	2,00

16.02 ACESSÓRIOS

CAIXA SIFONADA, PVC, DN 150 X 185 X 75 MM, JUNTA ELÁSTICA, FORNECIDA E INSTALADA EM RAMAL DE DESCARGA OU EM RAMAL DE ESGOTO SANITÁRIO.	un	5,00
CAIXA DE GORDURA 60 X 60 X 60 CM REVESTIDA INTERNAMENTE COM ARGAMASSA DE CIMENTO E AREIA TRAÇO 1;3, LASTRO DE CONCRETO E=10 CM E TAMPA E= 5 CM	un	1,00

Este documento encontra-se registrado no Conselho Regional de Engenharia e Agronomia do Amazonas, vinculado à Certidão nº 957303/2019, emitida em 13/09/2019



Certidão nº 957303/2019
16/09/2019, 10:49

Chave de Impressão: c2x0

O documento neste ato registrado foi emitido em 09/09/2019 e contém 11 folhas

Página 34 de 36

[Handwritten signature]

CONSTRUTORA RIO NEGRO EIRELI
CNPJ: 07.741.892/0001-20



[Handwritten initials]



SEMINE

ATESTADO DE CAPACIDADE TÉCNICA

18	LOUÇAS E METAIS		
	TORNEIRA CROMADA TUBO MÓVEL, DE MESA, 1/2" OU 3/4", PARA PIA DE COZINHA, PADRÃO ALTO - FORNECIMENTO E INSTALAÇÃO. AF 12/2013	un	9,00
	VALVULA DESCARGA 1.1/2" COM REGISTRO, ACABAMENTO EM METAL CROMADO - FORNECIMENTO E INSTALACAO	un	3,00
	TUBO DE DESCARGA DE PVC 38MM X 40MM	un	3,00
	SABONETEIRA DE PLÁSTICO PARA SABONETE LÍQUIDO FIXO EM PAREDE	un	6,00
	PORTA PAPEL TOALHA COM TAMPA DE PLÁSTICO	un	5,00
20	SISTEMA DE PROTEÇÃO CONTRA DESCARGAS		
20.01	CAPTORES		
	CORDOALHA DE COBRE NU, INCLUSIVE ISOLADORES - 35,00 MM2 - FORNECIMENTO E INSTALACAO	m	150,00
20.02	CONECTORES E TERMINAIS		
	TERMINAL OU CONECTOR DE PRESSAO - PARA CABO 35MM2 - FORNECIMENTO E INSTALACAO	un	10,00
72262	CLIPS DE AÇO GALVANIZADO A FOGO D= 10MM	un	32,00
09.SEMI	TERMINAL AEREO EM AÇO GALVANIZADO COM BASE DE FIXACAO H = 30CM	un	73,00
72315	CONECTOR DE FURO VERTICAL D= 10MM - CABO 50MM ²	un	28,00
composiç ão			
20.04	ELETRODOS DE TERRA		
	CORDOALHA DE COBRE NU, INCLUSIVE ISOLADORES - 50,00 MM2 - FORNECIMENTO E INSTALACAO	m	18,00
	HASTE DE ATERRAMENTO EM AÇO COM 3,00 M DE COMPRIMENTO E DN = 5/8" REVESTIDA COM BAIXA CAMADA DE COBRE, SEM CONECTOR	un	82,00
20.05	CAIXA DE INSPEÇÃO		
	CAIXA DE INSPEÇÃO PARA ATERRAMENTO DE PVC 300MM	un	26,00
	TAMPAS PARA CAIXA DE INSPEÇÃO	un	28,00
21	SERVIÇOS DIVERSOS		
	BARRA DE APOIO EM INOX D= 40MM CONTORNO LAVATÓRIO	un	4,00
21.1	FORNECIMENTO E INSTALAÇÃO DE BARRA DE APOIO EM AÇO INOX PARA PNEL L = 45CM EM PORTA	un	26,00
21.2			
21.4	URBANIZAÇÃO		

Este documento encontra-se registrado no Conselho Regional de Engenharia e Agronomia do Amazonas, vinculado à Certidão nº 957303/2019, emitida em 13/09/2019



Certidão nº 957303/2019
16/09/2019, 10:49

Chave de Impressão: cC2x0

O documento neste ato registrado foi emitido em 09/09/2019 e contém 11 folhas

Página 35 de 36

CONSTRUTORA RIO NEGRO EIRE!
CNPJ: 07.741.892/0001-7





SEMINE
Sociedade de Engenharia e Agronomia do Amazonas

ATESTADO DE CAPACIDADE TÉCNICA

22.0	ADMINISTRAÇÃO LOCAL		
22.1	ENGENHEIRO CIVIL DE OBRA PLENO	h	180,00
22.2	MESTRE DE OBRAS	h	220,00
22.3	ALMOXARIFE	h	220,00
22.4	VIGIA NOTURNO COM ENCARGOS COMPLEMENTARES	h	420,00

Manaus, 17 de maio de 2019

Eng.º Civil Rondinele da Silva Brito
CREA nº 11497-D/AM
CPF nº 733.255.383-04
Fiscal de Obra

Eng.º Sebastião Dias Sales
CREA nº 2.355-D/AM
CPF nº 054.592.962-53
Chefe da Divisão de Acompanhamento de Obras.

Este documento encontra-se registrado no Conselho Regional de Engenharia e Agronomia do Amazonas, vinculado à Certidão nº 957303/2019, emitida em 13/09/2019



Certidão nº 957303/2019
16/09/2019, 10:49
Chave de Impressão: cC2x0

O documento neste ato registrado foi emitido em 09/09/2019 e contém 11 folhas

Folha 38 de 36

CONSTRUTORA RIO NEGRO EIRE
CNPJ: 07.741.892/0001-1



Handwritten marks and signatures in blue ink at the bottom right of the page.



Certidão de Acervo Técnico - CAT
Resolução Nº 1025 de 30 de Outubro de 2009

CREA-AM

CAT COM REGISTRO DE ATES

941274/2017

Atividade concluída

112/190

CERTIFICAMOS, em cumprimento ao disposto na Resolução nº 1.025, de 30 de outubro de 2009, do Confea, que consta dos assentamentos deste Conselho Regional de Engenharia e Agronomia do Amazonas - Crea-AM, o Acervo Técnico do profissional **CLEDIMAR BORGES VIEIRA** referente à(s) Anotação(ões) de Responsabilidade Técnica - ART abaixo discriminada(s):

Profissional: **CLEDIMAR BORGES VIEIRA**
Registro: **0403988322** RNP: **0403988322**
Título profissional: **ENGENHEIRO CIVIL**

Número da ART: **AM20170106224** Tipo de ART: **OBRA OU SERVIÇO** Registrada em: **01/12/2017** Baixada em: **20/12/2017**
Forma de registro: **INICIAL** Participação técnica: **INDIVIDUAL**
Empresa contratada: **CONSTRUTORA RIO NEGRO LTDA - EPP**

Contratante: **JURUÁ ESTALEIRO E NAVEGAÇÃO LTDA** CPF/CNPJ: **63.700.553/0001-77**
Endereço do contratante: **AVENIDA EST. DO BRITO KM 01** Nº: **SN**
Complemento: **MARGEM DIREITRA** Bairro: **CACAU PIRERA**
Cidade: **IRANDUBA** UF: **AM** CEP: **69000000**
Contrato: **003/2017-JURUA** Celebrado em: **01/11/2017**
Valor do contrato: **R\$ 796.842,51** Tipo de contratante: **PESSOA JURIDICA DE DIREITO PRIVADO**
Ação institucional: **Outros**

Endereço da obra/serviço: **AVENIDA EST. DO BRITO KM 01** Nº: **SN**
Complemento: **MARGEM DIREITRA** Bairro: **CACAU PIRERA**
Cidade: **IRANDUBA** UF: **AM** CEP: **69000000**
Coordenadas Geográficas: ...
Data de início: **01/11/2017** Conclusão efetiva: **31/12/2017**
Finalidade: **Industrial**
Proprietário: **JURUÁ ESTALEIRO E NAVEGAÇÃO LTDA** CPF/CNPJ: **63.700.553/0001-77**

Atividade Técnica: **1 - DIRETA RESOLUÇÃO 1025 -> OBRAS E SERVIÇOS - CONSTRUÇÃO CIVIL -> EDIFICAÇÕES -> #4110 - PAVIMENTAÇÃO EM CONCRETO 15 - EXECUÇÃO 8563,36 metro quadrado;**

Observações
REGISTRO DO TERMO DE CONTRATO 003/2017-JURUA, OBJETO: EXECUÇÃO DE PISO INDUSTRIAL E=15CM EM GALPÃO NAVAL: MED 205,85 X 41,60M (8.563,36 M2) LOCALIZADO NA ESTRADA DO BRITO, MARGEM DIREITA KM 01, SN - CACAU PIRERA - IRANDUBA/AM.

Informações Complementares

- Conforme ATESTADO DE CAPACIDADE TÉCNICA, anexo (02 páginas, emitido em 20/12/2017), circunscrito APENAS às atividades inerentes à sua modalidade, ENG. CIVIL, em coerência com as suas atribuições profissionais. Obs.1: O signatário do Atestado, Eng. Civil ELBER ALLAN BESERRA DAMASCENO, CPF Nº 286.741.148-30, com registro nacional sob o Nº 260186874-0 é profissional habilitado no âmbito do sistema Confea-Crea. Obs.2: Signatário do atestado na condição de Representante Legal, MARMUDE CORREIA CAMELY, CPF Nº 339.743.652-49. CERTIFICAMOS, finalmente, que a responsabilidade pela veracidade e exatidão das informações declaradas constantes nos documentos que se encontram vinculados à presente Certidão de Acervo Técnico - CAT, cabe aos seus emissores.

CERTIFICAMOS, finalmente, que se encontra vinculado à presente Certidão de Acervo Técnico - CAT, o atestado contendo 2 folha(s), expedido pelo contratante da obra/serviço, a quem cabe a responsabilidade pela veracidade e exatidão das informações nele constantes.

Certidão de Acervo Técnico nº 941274/2017
27/12/2017, 07:36
yybwW

A Certidão de Acervo Técnico (CAT) à qual o atestado está vinculado constituirá prova da capacidade técnico-profissional da pessoa jurídica somente se o responsável técnico indicado estiver ou venha a ser integrado ao seu quadro técnico por meio de declaração entregue no momento da habilitação ou da entrega das propostas.

Certificamos que se encontra vinculado à presente CAT o atestado apresentado em cumprimento à Lei nº 8.666/93, expedido pela pessoa jurídica contratante, a quem cabe a responsabilidade pela veracidade e exatidão das informações nele constantes. É de responsabilidade deste Conselho a verificação da atividade profissional em conformidade com a Lei nº 5.194/66 e Resoluções do Conselho Federal de Engenharia e Agronomia - CONFEA.

Esta certidão perderá a validade, caso ocorra qualquer alteração posterior dos elementos cadastrais nela contidos.

Fica(m) Excluído(s), no entanto, o(s) serviço(s) cujas atribuições não competem ao(s) profissional(is) em questão.

A autenticidade desta Certidão pode ser verificada em: <http://publico.crea-am.org.br/>, com a chave: yybwW

Conselho Regional de Engenharia e Agronomia do Amazonas
Rua Costa Azevedo, 174, Centro - Manaus-AM

CREA-AM
Conselho Regional de Engenharia e Agronomia

CONSTRUTORA RIO NEGRO EIRELI
CNPJ: 07.741.822/0001-20

Handwritten notes and signatures on the right margin, including a large 'E' and 'PR'.



113/190

ATESTADO DE CAPACIDADE TÉCNICA

Atestamos e declaramos, para os devidos fins que a **CONSTRUTORA RIO NEGRO LTDA**, CNPJ nº 07.741.892/0001-20, executou para a **JURUÁ ESTALEIROS E NAVEGAÇÃO LTDA**, CNPJ 63.700.553/0001-77, de acordo com o Contrato nº. 003/2017 as obras e serviços, atendendo as normas e especificações técnicas no prazo contratual previsto, com as seguintes características:

Objeto: **EXECUÇÃO DE PISO INDUSTRIAL E= 15cm EM GALPÃO NAVAL: Med. 205,85 x 41,60m (8.563,36)m² - E=0,15m**, localizado na Estrada do Brito, Km 01 - s/n - Cacau Pirera - Iranduba / AM
Local da Obra: **localizado na Estrada do Brito, Km 01 - s/n - Cacau Pirera - Iranduba / AM**
Contrato: **003/2017-JURUA**

Valor do Contrato: **R\$796.842,51**

Valor do Aditivo: **0,00**

Valor Total da Obra: **R\$796.842,51**

Data da Assinatura: **01/11/2017**

Início da Obra: **01/11/2017**

Término da Obra: **15/12/2017**

Prazo Contratual: **60 dias**

ART da Obra Nº **AM20170106224**

Responsabilidade Técnica: Engenheiro Civil **CLEDIMAR BORGES VIEIRA - CREA 12441-D/AM**

EXECUÇÃO DE PISO INDUSTRIAL E= 15cm EM GALPÃO NAVAL: Med. 205,85 x 41,60m (8.563,36)m² - E=0,15m

[Handwritten initials]

Este documento encontra-se registrado no Conselho Regional de Engenharia e Agronomia do Amazonas, vinculado à Certidão nº 941274/2017, emitida em 27/12/2017



Certidão nº 941274/2017
27/12/2017, 10:57

Chave de Impressão: Y7bWw

O documento neste ato registrado foi emitido em 27/12/2017 e contém 3 folhas

[Handwritten signatures and initials]

114/190



CARTÓRIO CARLOS ROCHA - SEGUNDO TABELIONATO | Caixa Gomes da Rocha - Tabelião
 Av. Macaíba, 45 - 114 - Jardim Ipiranga - Manaus - AM - Fone: (91) 341-3400 - E-mail: carlosrocha@crea-am.org.br

RECONHECIMENTO DE FIRMA
 RECPIR044402NKLYRZ1TPSX2GZ92
 DATA: 27/12/2017 12:16:34
 RECONHECIMENTO DE FIRMA

20

PLANILHA DE SERVIÇOS E QUANTIDADES

ITEM	DISCRIMINAÇÃO	UND	QUANT
1.0	PISO INDUSTRIAL E VIGAS TRAVAMENTO GALPÃO (8.563,36)m2		
1.1	INSTALAÇÕES PROVISÓRIAS		
1.1.1	Placa da obra	m2	6,00
1.1.2	Ligação provisória de energia e água	und	1,00
1.1.3	Administração da obra	mês	1,00
1.1.4	Locação da obra	m2	8.652,00
2.0	TRABALHO EM TERRA		
2.1	Limpeza mecanizada	m2	8.652,00
2.2	Carga e descarga de material de fora	m3	1.730,40
2.3	Transporte de material de fora (dm=3,00km)	m3/km	5.191,20
2.4	Espalhamento de material no fora com trator esteira	m3	1.730,40
3.0	FUNDAÇÃO (VIGAS DE TRAVAMENTO)		
3.1	Perfuração Estaca Broca - Escavada com diâmetro=30cm	m	246,00
3.2	Escavação Manual	m3	983,40
3.3	Apilamento Fundo de Valas	m2	1.105,85
3.4	Lastro de Concreto Magro e=5cm	m3	31,98
3.5	Forma e Desforma em Compensado Plastificado	m2	2.104,09
3.6	Armadura de aço para estruturas em geral, CA-50 com corte e dobra	kg	15.160,22
3.7	Concreto estrutural Fck=25 MPa em fundação (Preparo, lançamento e aplicação)	m3	256,15
3.8	Impermeabilização de vigas com tinta betuminosa	m2	1.945,36
4.0	PAVIMENTAÇÃO (PISO INDUSTRIAL ARMADO)		
4.1	Regularização de terreno	m2	8.563,36
4.2	Fornecimento/instalação de lona plástica preta, para impermeabilização, espessura 150 micras	m2	8.563,36
4.3	Armação dupla em tela soldada Q-138 com malha de 10x10cm	kg	18.636,45
4.4	Concreto estrutural fck=25Mpa, confecção, lançamentos e adensamento	m3	856,33
4.5	Epoxi (selante de juntas)	ml	986,00
5.0	LIMPEZA		
5.1	Limpeza Final da Obra	m2	8.563,36

Manaus, 20 de Dezembro de 2017.

JURUA ESTALEIROS E NAVEGAÇÃO LTDA
 Manoel Correia Camely
 Sócio Administrador
 CPF: 339.314.652-04

JURUA ESTALEIROS E NAVEGAÇÃO LTDA
 Elber Allan Bezerra Damasceno
 Eng. Civil
 CREA-SP 5061969102

Este documento encontra-se registrado no Conselho Regional de Engenharia e Agronomia do Amazonas, vinculado à Certidão nº 941274/2017, emitida em 27/12/2017



Certidão nº 941274/2017
 27/12/2017, 10:57
 Chave de Impressão: ybwW
 O documento neste ato registrado foi emitido em 27/12/2017 e contém 3 folhas

(Handwritten signatures and initials)



Conselho Regional de Engenharia e Agronomia do Amazonas

CERTIFICAMOS, em cumprimento ao disposto na Resolução nº 1.025, de 30 de outubro de 2009, do Confea, que consta dos assentamentos deste Conselho Regional de Engenharia e Agronomia do Amazonas - Crea-AM, o Acervo Técnico do profissional **CLEDIMAR BORGES VIEIRA** referente à(s) Anotação(ões) de Responsabilidade Técnica - ART abaixo discriminada(s):

Profissional: **CLEDIMAR BORGES VIEIRA**
Registro: **0403988322** RNP: **0403988322**
Título profissional: ENGENHEIRO CIVIL

Número da ART: **202962014** Tipo de ART: ART Registrada em: **22/07/2014** Baixada em: **23/02/2017**
Forma de registro: INICIAL Participação técnica: INDIVIDUAL
Empresa contratada: **CONSTRUTORA RIO NEGRO LTDA**

Contratante: **JURUA ESTALEIROS E NAVEGACAO LTDA** CPF/CNPJ: **63.700.553/0001-77**
Endereço do contratante: EST DO BRITO KM01 Nº: SN
Complemento: MARGEM DIR. RIO NEGRO Bairro: CACAU PIRERA
Cidade: IRANDUBA UF: AM CEP: 69.405-000
Contrato: 0420140020296 Celebrado em: 28/04/2014
Valor do contrato: R\$ 934.444,55 Tipo de contratante: CONTRATANTE

Ação institucional: Outros
Endereço da obra/serviço: EST DO BRITO KM01 Nº: SN
Complemento: MARGEM DIR. RIO NEGRO Bairro: CACAU PIRERA
Cidade: IRANDUBA UF: AM CEP: 69.405-000
Data de início: 28/04/2014 Conclusão efetiva:
Finalidade: SEM DEFINIÇÃO
Proprietário: JURUA ESTALEIROS E NAVEGACAO LTDA CPF/CNPJ: 63.700.553/0001-77

Atividade Técnica: 1 - OUTRO #200000 - CONTRATO (OBRA OU SERVIÇO) 200 - OUTRO 934444.55 R\$;

Observações

REGISTRO DO TERMO DE CONTRATO Nº 002/2014-JURUA, OBJETO: EXECUÇÃO DE SERVIÇOS DE CONSTRUÇÃO DE REFEITÓRIO/COZINHA, LOCALIZADA NA SEDE DA CONTRATANTE.
INFOMAÇÕES DO SISTEMA DE ART ONLINE
Atividade: CONTRATO (OBRA OU SERVIÇO)

Informações Complementares

- Conforme ATESTADO DE CAPACIDADE TÉCNICA, anexo (10 páginas, emitido sem data), circunscrito apenas às atividades inerentes a sua modalidade, ENGENHARIA CIVIL, em coerência com as suas atribuições profissionais. EXCETUAM-SE: Atividades da Eng. Elétrica (Instalação de iluminação de emergência e de SPDA) e da Eng. Mecânica (Instalação de Central de Detecção de Incêndio), salvo como apoio civil. E ainda: Perfuração de Poço para captação de águas subterrâneas e Plantio/Gramagem em mudas, todas por serem atividades fora das atribuições do profissional. Obs: Signatário do Atestado na condição de Representante Legal da Contratante, Sócio Administrador Marmude Correia Cameli, CPF Nº 339.743.652-49 e signatário na condição de profissional habilitado, Eng. Civil Elber Allan Beserra Damasceno, CPF Nº 286.741.148-30.
- CERTIFICAMOS, finalmente, que a responsabilidade pela veracidade e exatidão das informações declaradas constantes nos documentos que se encontram vinculados à presente Certidão de Acervo Técnico - CAT, cabe aos seus emissores. Obs.: Este documento equivale à 2ª (segunda) VIA da Certidão de Acervo Técnico - CAT Nº 089/2015.

CERTIFICAMOS, finalmente, que se encontra vinculado à presente Certidão de Acervo Técnico - CAT, o atestado contendo 10 folha(s), expedido pelo contratante da obra/serviço, a quem cabe a responsabilidade pela veracidade e exatidão das informações nele constantes.

Certidão de Acervo Técnico nº 933795/2017
25/02/2017
Wz415

A Certidão de Acervo Técnico (CAT) à qual o atestado está vinculado constituirá prova da capacidade técnico-profissional da pessoa jurídica somente se o responsável técnico indicado estiver ou venha a ser integrado ao seu quadro técnico por meio de declaração entregue no momento da habilitação ou da entrega das propostas.

Certificamos que se encontra vinculado à presente CAT o atestado apresentado em cumprimento à Lei nº 8.666/93, expedido pela pessoa jurídica contratante, a quem cabe a responsabilidade pela veracidade e exatidão das informações nele constantes. É de responsabilidade deste Conselho a verificação da atividade profissional em conformidade com a Lei nº 5.194/66 e Resoluções do Conselho Federal de Engenharia e Agronomia - CONFEA.

Esta certidão perderá a validade, caso ocorra qualquer alteração posterior dos elementos cadastrais nela contidos.

Fica(m) Excluído(s), no entanto, o(s) serviço(s) cujas atribuições não competem ao(s) profissional(is) em questão.

A autenticidade desta Certidão pode ser verificada em:
<http://publico.crea-am.org.br/>, com a chave: Wz415

[Handwritten signatures and initials in blue ink]

116/190



CONSTRUTORA RIO NEGRO LTDA
 Rua Alexandre Magno, 32 Sala - 08 Via Brasil, Bairro Parque 10 Conj Changliar Manaus/AM - CNPJ nº 07.741.892/0001-20
 Telefone: (92) 2125-7120 Fax: (92) 2125-7122 E-mail: fale conosco@crea-am.org.br

ATESTADO DE CAPACIDADE TÉCNICA

Atestamos para os devidos fins que a Empresa **CONSTRUTORA RIO NEGRO LTDA.**, situada na Rua Alexandre Magno nr. 32 Sala - 08 Via Brasil, Bairro Parque 10 Conj Changliar Manaus/AM CNPJ nº 07.741.892/0001-20, executou os serviços de "Construção de Refeitório/cozinha na sede do JURUÁ Estaleiro e Navegação Ltda localizada no município de Iraduba/AM", no período de 28/04/2014 a 25/10/2014, com as seguintes características: Termo de Contrato nº. 002/2014 - JURUÁ as obras e serviços, atendendo as normas e especificações técnicas, com as seguintes características:

Objeto: Construção de Cozinha/Refeitório na sede do Juruá Estaleiro e Navegação
 Local da Obra: Iraduba/AM
 Valor do Contrato: R\$ 934.444,55
 Valor do Aditivo: R\$ 00,00
 Ativo de Prazo: 0
 Valor Total da Obra: R\$ 934.444,55
 Data da Assinatura: 28/04/2014
 Início da Obra: 28/04/2014
 Período Executado: 28/04/2014 a 25/10/2014
 Prazo Contratual: 180 dias

Este documento encontra-se registrado no Conselho Regional de Engenharia e Agronomia do Amazonas, vinculado à Certidão nº 933795/2017, emitida em 25/02/2017



Responsabilidade Técnica: Engenheiro Civil Cláudio Borges Vieira - Crea nº 12.441-D/AM

ITEM	DISCRIMINAÇÃO	UND	QTDE CONTRATADA
1.0	SERVIÇOS PRELIMINARES		
1.1.1	Locação convencional de obra	m²	1.120,00
2.0	FUNDAÇÃO		
2.1	Estacas		
2.1.1	Estaca perfurada em solo tipo raiz, d=25cm	m	126,00
2.2	Blocos e Balframes		
2.2.1	Escavação manual de vala	m³	22,87
2.2.2	Concreto não estrutural, consumo 210kg/m³, preparo com betoneira,	m³	3,10
2.2.3	Armação aço CA-50, diam. 6,3 (1/4) à 12,5mm(1/2) -	kg	1.437,84
2.2.4	Armação de aço ca-60 diam. 3,4 a 6,0mm.- fornecimento / corte	kg	159,76
2.2.5	Forma tabua p/concreto em fundação s/reaproveitamento	m²	102,20
2.2.6	Concreto usinado fck=25mpa, inclusive lançamento e adensamento	m³	15,98
2.2.7	Reaterro manual apiloado de valas	m³	6,83

Pág 1 / 10

Elber Damasceno
 Eng. Civil
 CREA - SP 200186874 - 0

Marmude Correia Camely
 JURUÁ ESTALEIRO E NAVEGAÇÕES LTDA
 CNPJ 63 700 553/0001-77

Certidão nº 933795/2017
 30/01/2018, 18:55
 Chave de Impressão: Wz415

O documento neste ato registrado foi emitido em 23/02/2017 e contém 10 folhas

Conselho Regional de Engenharia e Agronomia do Amazonas
 Rua Costa Azevedo, 174, Centro - Manaus-AM
 Tel: + 55 (92) 2125-7120 Fax: + 55 (92) 2125-7122 E-mail: fale conosco@crea-am.org.br



Impresso em: 30/01/2018, às 18:55.

CONSTRUTORA RIO NEGRO LTDA
 N.P.J.: 07.741.892/0001-20

Handwritten signatures and initials in blue ink, including 'SA' and 'AT'.

117/190



BELO ELETRÔNICO DE FISCALIZAÇÃO DO TJ-AM
 RECONHECIMENTO AUTÊNTICA A FIRMA DE
MAIRMUDE CORREIA CAMELY
 AY128571-40 RECONHECIMENTO DE FIRMA
 Data Hora 03/12/2018 12:29:43 FUNETJ 02 0 27
 Versão Alvará de Anúncio-Esc. AUTORIZADO CANCELADO EXOS 18 0 47
C308-C503-8852-88FD
 consulte o site em www.zerobit.com.br



ITEM	DISCRIMINAÇÃO	UNO	QTDE CONTRATADA
3.0	ESTRUTURA DE CONCRETO ARMADO		
3.1	Forma para estruturas de concreto (pilar, viga e laje) em chapa de mad	m²	458,80
3.2	Execução de cimbramento	m³	966,00
3.3	Armação aço CA-50, diam. 6,3 (1/4) à 12,5mm(1/2) -	kg	3.435,20
3.4	Armação de aço ca-60 diam. 3,4 a 6,0mm. - fornecimento / corte	kg	429,40
3.5	Concreto usinado fck=25mpa, inclusive lançamento e adensamento	m³	42,94
4.0	COBERTURA		
4.1	Estrutura metálica em tesouras ou trelicas, vao livre de 25m	m²	1.443,09
4.2	Cobertura com telha de aço zincado, trapezoidal, espessura de 0,5 mm,	m²	1.443,09
4.3	Calha em chapa de aço galvanizado numero 24, desenvolvimento de 50cm m	m²	79,20
5.0	PAREDES E PAINES		
5.1	Alvenaria em tijolo ceramico furado 10x20x20cm, 1/2 vez	m²	1.110,42
5.2	Forro PVC	m²	1.171,38
5.3	Forro de Gesso acartonado	m²	82,58
5.4	Alvenaria em tijolo ceramico furado 10x20x20cm, 1 vez	m²	108,64
6.0	REVESTIMENTO		
6.1	Emboço cimento areia 1:4 esp=1,5cm incl chapisco 1:3 e=9mm	m²	2.220,84
6.2	Reboco com argamassa pré-fabricada	m²	600,78
6.3	Fundo selador pva, uma demão	m²	1.541,43
6.4	Emassamento com massa acrílica, duas demaos	m²	1.541,43
6.5	Pintura latex acrílica, duas demaos	m²	1.541,43
6.6	Pintura novacor em piso de concreto	m²	223,20
6.7	Revestimento com pastilha de ceramica esmaltada quadrada 1	m²	313,85
6.8	Cerâmica 22,5 x 45 cm , 1a qualidade, assentado com argamassa pré-fabricada (Paredes)	m²	509,64
7.0	PAVIMENTAÇÃO		
7.1	Contrapiso em argamassa traco 1:4 (cimento e areia) - esp 5 cm	m²	1.085,48
7.2	Regularização de contra-piso em argamassa 1:4 (cimento e areia, preparo manual aplicado em áreas secas menores que 10 m², acabamento muito reforçado	m²	1.085,48
7.3	Piso porcelanato assentado sobre argamassa de cimento colante	m²	82,58
7.4	Piso ceramico padrao medio PEI 5 assentado sobre argamassa 1:4	m²	1.002,90
7.5	Rodape em porcelanato altura 8cm	m	36,74
7.6	Rodape em ceramica padrao medio pei-4 altura 8cm	m	359,74
7.7	Calçada E=8cm	m²	223,20
7.8	Melo fio de concreto moldado no local	m	150,80

Este documento encontra-se registrado no Conselho Regional de Engenharia e Agronomia do Amazonas, vinculado à Certidão nº 933795/2017, emitida em 25/02/2017



Certidão nº 933795/2017
 30/01/2018, às 18:55
 Chave de Impressão: Wz415
 O documento neste ato registrado foi emitido em 23/02/2017 e contém 10 folhas

Elber Damasceno
 Eng. Civil
 CREA - SP 260186874 - 0

Mairmude Correia Camely
 MAIRUA ESTALEIROS E NAVEGAÇÕES LTDA
 CNPJ: 63.700.553/0001-77

S
 A
 E
 R

118/190



SELO ELETRÔNICO DE FISCALIZAÇÃO DO TJ-AM
 RECONHECIMENTO AUTÊNTICA FIRMA DE
MARMUDE CORREIA CAMELY
AY129572-49 RECONHECIMENTO DE FIRMA
 Data de emissão: 03/12/2018 12:22:43
 Valor do Assinatura: R\$ 0,27
E480-5587-D0AC-5FFF
 consulte o site em: www.sistemas.com.br



ITEM	DISCRIMINAÇÃO	UND	QTDE CONTRATADA
8.0	ESQUADRIAS		
8.1	Esquadrias de alumínio		
8.1.1	Porta de abrir em alumínio tipo veneziana, com guarnicao	m²	50,89
8.1.2	Janela de alumínio tipo maxim ar, incluso guarnicoes e vidro fantasia	m²	97,41
8.1.3	Vidro Laminado Incolor 8mm	m²	97,41
9.0	SOLEIRAS E PEITORIS		
9.1	Peitoril em granito L=25cm	m	52,73
9.2	Soleira em granito L=15cm	m	25,30
10.0	INSTAL. HIDROSSANITÁRIAS / ÁGUAS PLUVIAIS / DRENOS AR- COND.		
10.1	Vaso sanitario com caixa de descarga acoplada - louca branca	un	8,00
10.2	Mictorio sifonado de louca branca com pertences	un	2,00
10.3	Saboneteira para sabonete liquido suspensa fixa na parede	un	11,00
10.4	Fornecimento e instalação barra de apoio p/ PNE em inox	un	6,00
10.5	Suporte para papel toalha - inox	un	11,00
10.6	Porta papel higiênico - inox	un	8,00
10.7	Chuveiro plástico - inclusive registro	un	2,00
10.8	Caixa de gordura de concreto com tampa D=61cm	un	3,00
10.9	Caixa de inspeção de 60x60x60cm em concreto com tampa	un	4,00
10.10	Caixa coletora de águas pluviais de(1,20x1,20x1,50m, em concreto com tampa e fundo revestida interna e externamente	un	7,00
10.11	Calha em concreto simples diâmetro de 80cm para águas pluviais	m	7,00
10.12	Canaleta em concreto 10x20x25cm em concreto simples s/ grelha inox (Areas molhadas da cozinha e lavagem e armazenamento)	m	32,00
10.13	Lavatório de louça branco s/ coluna c/ acessórios	un	4,00
10.14	Tubo PVC sold. 60mm	pç	1,00
10.15	Tubo PVC sold. 50mm	pç	3,00
10.16	Tubo PVC sold. 32mm	pç	24,00
10.17	Tubo PVC sold. 25mm	pç	32,00
10.18	Joelho 45 sold. 60mm	pç	2,00
10.19	Joelho 90 sold. 32mm	pç	22,00
10.20	Joelho 45 sold. 32mm	pç	16,00
10.21	Joelho 90 sold. 25mm	pç	52,00
10.22	Joelho 45 sold. 25mm	pç	26,00
10.23	Joelho 90 SR RED. BCH LAT 25mm x 1/2"	pç	34,00
10.24	Joelho 90 SR BCH LAT 25mm x 3/4"	pç	2,00
10.25	Adap. Sold. Curto SR 32mm x 1"	pç	8,00
10.26	Adap. Sold. Curto SR 25mm x 3/4"	pç	16,00
10.27	TE 90 sold. Red. 50x32mm	pç	11,00
10.28	TE 90 sold. 32mm	pç	9,00

Este documento encontra-se registrado no Conselho Regional de Engenharia e Agronomia do Amazonas, vinculado à Certidão nº 933795/2017, emitida em 25/02/2017



Certidão nº 933795/2017
 30/01/2018, 18:55
 Chave de Impressão: WZ415
 O documento neste ato registrado foi emitido em 23/02/2017 e contém 10 folhas

Elber Damasceno
 Eng. Civil
 CREA-SP 260186874 - 0

Marmude Correia Camely
 JURUA ESTALEIROS E NAVEGAÇÕES LTDA
 CNPJ: 63.700.553/0001-77

(Handwritten signatures and initials)

119/190



SELO ELETRÔNICO DE FISCALIZAÇÃO DO T.J-AM
 RECONHECIMENTO AUTÊNTICA A FIRMA DE
MARMUDE CORREIA CAMELY
AY129573-47
 Certificação 03/12/2018 12:29:43
 Jureta Alves de Andrade-Eng. Autorizada
66F1-AB7E-FAC1-8C47
 consulte o selo em www.seloam.com.br

RECONHECIMENTO DE FIRMA

DATA: 03/12/2018
 HORARIO: 12:29:43



ITEM	DISCRIMINAÇÃO	UND	QTD CONTRATADA
10.29	TE 90 sold. 25mm	pç	25,00
10.30	Bucha sold. Curta red. 60x50mm	pç	2,00
10.31	Bucha sold. Curta red. 50x40mm	pç	4,00
10.32	Bucha sold. Curta red. 40x32mm	pç	4,00
10.33	Bucha sold. Curta red. 32x25mm	pç	8,00
10.34	Adapt. CX. D'água sold. Anel ved. 60mm	pç	2,00
10.35	Adapt. CX. D'água sold. Anel ved. 32mm	pç	2,00
10.36	Adapt. CX. D'água sold. Anel ved. 25mm	pç	1,00
10.37	Registro Tigre esfera sold. 60mm	pç	3,00
10.38	Registro Tigre esfera sold. 32mm	pç	2,00
10.39	Registro Tigre esfera sold. 25mm	pç	1,00
10.40	Caixa D'água Fortlev 1.500L	pç	1,00
10.41	Torneira Bola p/ Cx. D'água 3/4" e 1"	pç	1,00
10.42	Tubo esgoto PVC 150mm	pç	23,00
10.43	Tubo esgoto PVC 100mm	pç	18,00
10.44	Tubo esgoto PVC 75mm	pç	5,00
10.45	Tubo esgoto PVC 50mm	pç	10,00
10.46	Tubo esgoto PVC 40mm	pç	14,00
10.47	Joelho 90 PVC esgoto 150mm	pç	7,00
10.48	Joelho 45 PVC esgoto 150mm	pç	12,00
10.49	Joelho 90 PVC esgoto 100mm	pç	14,00
10.50	Joelho 45 PVC esgoto 100mm	pç	6,00
10.51	Joelho 90 PVC esgoto 75mm	pç	4,00
10.52	Joelho 45 PVC esgoto 75mm	pç	4,00
10.53	Joelho 90 PVC esgoto 50mm	pç	20,00
10.54	Joelho 45 PVC esgoto 50mm	pç	14,00
10.55	Joelho 90 PVC esgoto 40mm	pç	38,00
10.56	Joelho 45 PVC esgoto 40mm	pç	18,00
10.57	Joelho 90 40mm PVC esgoto secundário c/ anel	pç	12,00
10.58	Caixa Sifonada GR Quadr. BR 150x185x75mm	pç	3,00
10.59	Caixa Sifonada porta grelha Quadr. BR 15	pç	3,00
10.60	Caixa Sifonada porta grelha Quadr. BR 10	pç	5,00
10.61	Junção pvc esgoto 100x100mm	pç	4,00
10.62	Junção pvc esgoto 100x50mm	pç	6,00
10.63	Junção pvc esgoto red. Simples 75x50mm	pç	3,00
10.64	Luva Pvc esgoto 100mm	pç	18,00
10.65	Luva Pvc esgoto 75mm	pç	4,00
10.66	Luva Pvc esgoto 50mm	pç	12,00
10.67	TE 90 PVC esg. Red. 100x50mm	pç	6,00
10.68	Solução limpadora 1000CC	pç	3,00
10.69	Cola PVC frasco 850g	un	6,00
10.70	Serrinha Starret BS 1218 Flex. Barra	pç	6,00

Este documento encontra-se registrado no Conselho Regional de Engenharia e Agronomia do Amazonas, vinculado à Certidão nº 933795/2017, emitida em 25/02/2017



Certidão nº 933795/2017
30/01/2018, 18:55

Chave de Impressão: Wb2415

O documento neste ato registrado foi emitido em 23/02/2017 e contém 10 folhas

Eiber Damasceno
Eng. Civil
CREA-SP 200186874-0

Marmude Correia Camely
MARMUDE CORREIA CAMELY
JURUA ESTALEIROS E NAVEGAÇÕES LTDA
CNPJ: 03.700.553/0001-77

Pág. 4 / 10

Conselho Regional de Engenharia e Agronomia do Amazonas
Rua Costa Azevedo, 174, Centro - Manaus-AM
Tel: + 55 (92) 2125-7120 Fax: + 55 (92) 2125-7122 E-mail: faleconosco@crea-am.org.br

CREA-AM
Conselho Regional de Engenharia e Agronomia do Amazonas

Impresso em: 30/01/2018, às 18:55.

CONSTRUTORA RIO NEGRO EMP.
CNPJ: 07.741.892/0001-00

Handwritten signatures and initials in blue ink.

121/190



SELO ELETRÔNICO DE FISCALIZAÇÃO DO TJ-AM
 RECONHECIMENTO ALFÉNTICA A FIRMA DE
MARMUDE CORREIA CAMELY
AY129575-43
 Data: 03/01/2018 12:29:43
 Valor: 00,00
FE48-504E-944D-58D1
 Consulte o selo em: www.selosam.com.br



ITEM	DISCRIMINAÇÃO	UND	QTDE CONTRATADA
11.27	Cabo flexível 6mm² 750V PT	m	300,00
11.28	Cabo flexível 6mm² 750V VD	m	300,00
11.29	Cabo flexível 35mm² 750V AZ	m	10,00
11.30	Cabo flexível 35mm² 750V PT	m	30,00
11.31	Cabo flexível 35mm² 750V VD	m	110,00
11.32	Cabo flexível 95mm² 750V AZ	m	100,00
11.33	Cabo flexível EPR90 0,6/1KV 95mm²	m	300,00
11.34	Caixa de passagem sob 15x15	un	4,00
11.35	Eletrocalha perf. CH20 100x50	un	2,00
11.36	Placa p/ 2 módulos vertical Habitat 4x4 - 2084	un	20,00
11.37	Suporte p/ 4 módulos vertical Habitat 4x4 - 2090	un	20,00
11.38	Mod. Tomada PAD 2P+T 20A Modulaire - 1428	un	20,00
11.39	Cj. Tom. PAD 2P+T 10A C/P Habitat	un	20,00
11.40	Eletrocalha perf. CH20 50x50	un	4,00
11.41	Condulete alum. s/ rosca x 3/4" tipo C/T/TB/X/E/B	un	2,00
11.42	Curva pvc 90 p/ eletroduto 4"	un	5,00
11.43	Curva pvc 90 p/ eletroduto 3/4"	un	24,00
11.44	Disco corte 4.1/2" 115.3x3.0x22.22DC Super	un	10,00
11.45	Disco diamantado a seco cont. 110x10x20 cer./azul./porc./ard.	un	10,00
11.46	Disjuntor compact CVS TM D250A 25KA 3P ajust CVS250B3250	un	2,00
11.47	Disjuntor compact CVS TM D100A 25KA 3P ajust CVS100B3100	un	2,00
11.48	Disjuntor Easy9 3P C 63A	un	2,00
11.49	Disjuntor Easy9 2P C 16A	un	3,00
11.50	Disjuntor Easy9 1P C 16A	un	6,00
11.51	Disjuntor Easy9 2P C 20A	un	3,00
11.52	Disjuntor Easy9 1P C 20A	un	20,00
11.53	Disjuntor Easy9 1P C 32A	un	12,00
11.54	Disjuntor Easy9 3P C 32A	un	15,00
11.55	Disjuntor Easy9 2P C 32A	un	4,00
11.56	DR 2P 25A 30MA - EZ9R33225	un	6,00
11.57	Eletroduto pvc 3/4" - 3m	un	50,00
11.58	Eletroduto pvc 4" - 3m	un	20,00
11.59	Emenda interna I P/Perfil 38x38mm	un	20,00
11.60	Fita auto fusão 19x10m	un	2,00
11.61	Fita isolante 19x20m AM	rl	1,00
11.62	Fita isolante 19x20m AZ	rl	1,00
11.63	Fita isolante 19x20m BR	rl	1,00
11.64	Fita isolante 19x20m PT	rl	24,00
11.65	Fita isolante 19x20m VD	rl	1,00
11.66	Fita isolante 19x20m VM	rl	1,00
11.67	Chapa em acrílico 2000x1000x4mm	un	1,00
11.68	Cj. Interrup. Simples vert. 4x2 Habitat - 2093	un	8,00

Este documento encontra-se registrado no Conselho Regional de Engenharia e Agronomia do Amazonas, vinculado à Certidão nº 933795/2017, emitida em 25/02/2017



Certidão nº 933795/2017
 30/01/2018, 18:55
 Chave de Impressão: Wz415
 O documento neste ato registrado foi emitido em 23/02/2017 e contém 10 folhas

Elber Damasceno
 Eng. Civil
 CREA - SP 260160874 - 0

Marmude Correia Camely
 JURUA ESTALEIROS E NAVEGAÇÕES LTDA
 CNPJ 63.700.553/0001-77

(Handwritten signatures and initials)

122/190



SELO ELETRÔNICO DE FISCALIZAÇÃO DO TJ-AM
 RECONHECIMENTO AUTÊNTICA A FIRMADA DE
MARMUDE CORREIA CAMELY
AY128576-41
 Data/hora 08/12/2018 12:39:43
 Agência Abas de Andrade-ES/ Autorizado
5885-9AB2-0578-3989
 consulte o selo em www.sistem.com.br

RECONHECIMENTO DE FIRMA



ITEM	DISCRIMINAÇÃO	UND	QTDE CONTRATADA
11.69	Cj. Interrup. Simples 2 teclas dist. 4x2 Habitat - 2094	un	4,00
11.70	Isolador paralelo 16x30 (1/4")	un	24,00
11.71	Isolador paralelo 16x20 (1/4")	un	20,00
11.72	Isolador paralelo 30x30 (1/4")	un	36,00
11.73	Isolador paralelo 30x50 (3/8")	un	12,00
11.74	Luminária bem. Red. 2xE-27 230mm	un	16,00
11.75	Lampada compacta 25W/127V 3U DL BR E-27	un	32,00
11.76	Luva pvc p/ eletroduto de 4"	un	24,00
11.77	Luva pvc p/ eletroduto de 3/4"	un	6,00
11.78	Medidor digital DM6000	un	1,00
11.79	Chumbador CBA C/PF 1/4"x2"	un	30,00
11.80	Chumbador CBA C/PF 3/8"x2.1/2"	un	6,00
11.81	Parafuso bicromatizada 1/4"x1" cab. Sextavada	un	100,00
11.82	Parafuso bicromatizada 3/8"x1/2" cab. Sextavada	un	24,00
11.83	Parafuso 1/4"x1/2" cab. Lent. Auto-travante	un	300,00
11.84	Parafuso 3/8"x3/4" cab. Lent. Auto-travante	un	120,00
11.85	Perfilado perfurado CH20 38x38x6000mm	un	28,00
11.86	Porca sextavada bicromatizada 1/4"	un	160,00
11.87	Porca sextavada bicromatizada 3/8"	un	12,00
11.88	Arruela lisa 1/4"	un	400,00
11.89	Quadro comando CF 1200x800x250 CE	un	1,00
11.90	Quadro comando CF 800x600x250	un	2,00
11.91	Saída eletroc. p/ perfilado 38x38 - acoplamento	un	15,00
11.92	Saída superior p/ eletroduto 3/4"	un	15,00
11.93	Líquido prateador	un	1,00
11.94	Tranf. Corrente classe 0,6/5VA 500/5A	un	3,00
11.95	Terminal a compressão 35mm FX B. expandida	un	20,00
11.96	Terminal a compressão 95mm FX B. expandida	un	30,00
11.97	Terminal pré-isol. Olhal 10mm VM	un	100,00
11.98	Terminal pré-isol. Garfo 4.0 - 6.0mm AM M4	un	100,00
11.99	Terminal pré-isol. Pino 4.0 - 6.0mm AM 10mm	un	100,00
11.100	Tirante galv. Rosqueado total 1/4" x 3m (20)	un	50,00
11.101	Cj. Tom. Dupla PAD 2P+T 10A dist. 4x2 Habitat - 2309	un	64,00
11.102	Box reto aluminio 4"	un	2,00
11.103	Caixa PVC 4x4 - PT - 11349	un	30,00
11.104	Caixa PVC 4x2 - PT - 11351	un	100,00
11.105	Lum. Prismática 16" Injetada cristal sem aloj.	un	44,00
11.106	Lampada compacta 45W/127V 4U DL BR E-27	un	44,00
11.107	Porca sextavada 3/8"	un	120,00
11.108	Porca sextavada 1/4"	un	400,00
11.109	Tinta spray azul	un	1,00
11.110	Tinta spray branca	un	1,00

Este documento encontra-se registrado no Conselho Regional de Engenharia e Agronomia do Amazonas, vinculado à Certidão nº 933795/2017, emitida em 25/02/2017



Certidão nº 933795/2017
 30/01/2018, 18:55
 Chave de Impressão: Vz415

O documento neste alo registrado foi emitido em 23/02/2017 e contém 10 folhas

Pag 7 / 10

Eliel Damasceno
 Eng. Civil
 CREA - SP 290186874 0

Marmude Correia Cameli,
 JURUA ESTALEIROS E NAVEGAÇÕES LTDA
 CNPJ: 03.700.553/0001-77

Conselho Regional de Engenharia e Agronomia do Amazonas
 Rua Costa Azevedo, 174, Centro - Manaus-AM
 Tel: - 55 (92) 2125-7120 Fax: + 55 (92) 2125-7122 E-mail: faleconosco@crea-am.org.br

CREA-AM
 Conselho Regional de Engenharia e Agronomia do Amazonas

Impresso em: 30/01/2018, às 18:55.

CONSTRUTORA RIO NEGRO EIRELI
 CNPJ: 07.741.892/0001-20

(Handwritten signatures and initials)

123/190



SELO ELETRÔNICO DE FISCALIZAÇÃO DO TJ-AM
 RECONHECIMENTO AUTÊNTICA A FIRMA DE
MARMUDE CORREIA CAMELY
AV129577-40
 Data/hora: 03/12/2017 11:26:45
 Endereço: Av. dos Andradas, 150 - Anzóteu - Fátima - Manaus - AM - CEP: 66008-830AF-CA30-A987
 Consulte o site em: www.tselam.com.br

RECONHECIMENTO DE FIRMA
 Diretoria de Registro, Fiscalização e Inspeção - RFI
 Rua: Nelson F. Costa, 174 - Centro - Manaus - AM
 Telefone: (92) 2125-7122 Fax: (92) 2125-7122 E-mail: faleconosco@crea-am.org.br
 CNPJ: 07.741.899/0001-20

ITEM	DISCRIMINAÇÃO	UND	QTDE CONTRATADA
11.111	Tinta spray verde	un	1,00
11.112	Tinta spray amarela	un	1,00
11.113	Tinta spray vermelho	un	1,00
11.114	Tomada Universal p/ Piso - 3 polos 20A	un	6,00
12.0	ILUMINAÇÃO DE EMERGÊNCIA (Fornecimento e instalação)		
12.1	Bloco autônomo de iluminação de emergência p/ 12 horas com duas baterias de 63A e retificador de tensão (Fornec. e instalação)	pç	2,00
12.2	Luminária de emergência (Fornec. e instalação)	pç	19,00
12.3	Cabo elétrico 4mm² - preto	m	100,00
12.4	Tomada elétrica 2P+T	pç	21,00
13.0	SPDA (Sistema de Proteção contra Descargas Atmosféricas) - Fornecimento e instalação		
13.1	Captor Franklin 300mm	pç	4,00
13.2	Terminal aéreo 60cm	pç	32,00
13.3	Conector mini-gar 50mm	pç	30,00
13.4	Conector parafuso fendido 35mm	pç	60,00
13.5	Parafuso auto-brocante c/ borracha de vedação 6mmx1.1/2"	pç	300,00
13.6	Tubo PVC Eletroduto 2"	m	36,00
13.7	Bucha/arruela de alumínio 2"	pç	12,00
13.8	Condulete 2"	pç	12,00
13.9	Conector de medição-4 parafuso-50mm	pç	12,00
13.10	Haste de aterramento 5/8"x2,40m	pç	64,00
13.11	Caixa de inspeção com tampa 300mm	pç	12,00
13.12	Solda exotérmica cartucho 65	pç	80,00
13.13	Cadin tipo cabo/cabo/haste 5/8"	pç	4,00
13.14	Cadin tipo cabo/haste 5/8"	pç	4,00
13.15	Cordoalha de cobre nú inclusive isoladores 35mm²	m	400,00
13.16	Cordoalha de cobre nú inclusive isoladores 50mm²	m	230,00
13.17	Parafuso c/ bucha S8	pç	200,00
14.0	INSTALAÇÕES COMBATE A INCÊNDIO (Fornecimento e instalação)		
14.1	Abrigo para mangueira sobrepor (90x60x17)cm, Incl. Acessórios	pç	2,00
14.2	Adaptador de engate rápido de incêndio 2.1/2x2.1/2 - Storz	pç	1,00
14.3	Chave de fluxo 1"	pç	1,00
14.4	Chave Storz	pç	3,00
14.5	Estopa de limpeza	kg	1,00
14.6	Joelho FoGo 2.1/2x45"	pç	6,00
14.7	Joelho FoGo 2.1/2x90"	pç	18,00
14.8	Luva FoGo 2.1/2"	pç	12,00
14.9	Manômetro de 14 a 15kg	pç	1,00
14.10	Niple duplo FoGo 2.1/2"	pç	14,00
14.11	Pincel 2"	und	2,00

Este documento encontra-se registrado no Conselho Regional de Engenharia e Agronomia do Amazonas, vinculado a Certidão nº 933795/2017, emitida em 25/02/2017



Certidão nº 933795/2017
 30/01/2018, às 18:55
 Chave de Impressão: Vz415
 O documento neste ato registrado foi emitido em 23/02/2017 e contém 10 folhas

Elfer Damasceno
 Eng. Civil
 CREA - SP 260166874 - 0

Marmude Correia Camely
 JURUÁ ESTALEIROS E NAVEGAÇÕES LTDA
 CNPJ - 07.741.899/0001-20

(Handwritten signatures and initials)

124/190



SELO ELETRÔNICO DE FISCALIZAÇÃO DO TJ-AM
 RECONHECIMENTO DE FIRMA
 MARMUDE CORREIA CAMELY
 AY120579-46
 Data/hora 03/12/2016 12:20:43
 Função Assessor de Imprensa-Escr. Autorizado
 5D25-4195-179C-717E
 Consulte o selo em www.jurua.com.br

+55 (92) 3342-7000
 Rua Rio Negro, Caixa Postal 13, Jateizaba - AM
 juruaestaleiros@juruaestaleiros.com.br
 CEP: 69435-000
 CNPJ: 03.700.553/0001-77

ITEM	DISCRIMINAÇÃO	UND	QTD CONTRATADA
14.12	Pincel 3"	und	2,00
14.13	Registro gaveta 2.1/2"	pç	2,00
14.14	Registro p/ hidrante 2.1/2"x45"	pç	3,00
14.15	Tampão Storz de 2.1/2"	pç	1,00
14.16	Têe Red. FoGo 2.1/2x1"	pç	4,00
14.17	Têe FoGo 2.1/2"	pç	4,00
14.18	Thinner	gl	2,00
14.19	Tinta esmalte sintético - vermelho	gl	2,00
14.20	Tinta zarcão - laranja	gl	2,00
14.21	Tubo FoGo 2.1/2"	m	84,00
14.22	União FoGo c/ colo de bronze 2.1/2"	pç	3,00
14.23	Valvula de retenção horizontal PVC 2.1/2"	pç	2,00
14.24	Adaptador curto PVC soldavel de 75x2.1/2"	pç	2,00
14.25	Adesivo plástico CPVC Aquatherm frasco 850gr	und	2,00
14.26	Bucha de redução PVC soldavel de 85x75mm	pç	2,00
14.27	Curva longa PVC soldavel 32mmx90°	pç	14,00
14.28	Curva longa PVC soldavel 85mmx90°	pç	6,00
14.29	Redução longa PVC soldavel de 110x85mm	pç	1,00
14.30	Têe PVC soldavel de 110mm	pç	1,00
14.31	Tubo PVC soldavel 32mm	m	150,00
14.32	Tubo PVC soldavel 85mm	m	84,00

15.0 INSTALAÇÃO DE CENTRAL DE DETECÇÃO INCÊNDIO - (Fornecimento e Instalação)			
15.1	Central de detecção de incêndio 5 linhas	pç	1,00
15.2	Eletroduto FoGo 3/4" leve	m	36,00
15.3	Sirene audio/visual	pç	2,00
15.4	Cabo p/ instrumentação 3x1,5mm	pç	10,00
15.5	Acionador manual (tipo quebra vidro)	pç	2,00
15.6	Abraçadeira 3/4" tipo D	pç	12,00
15.7	Box reto 3/4"	pç	8,00
15.8	Parafuso e bucha S6	pç	34,00

16.0 INSTALAÇÃO ELÉTRICA (Inst. máquinas e equipamentos trifásicos)			
16.1	Cafeteiras e máquina de lavar louça		
16.1.1	Tomada elétrica 3P+T 20A	pç	2,00
16.1.2	Tomada elétrica 3P+T 32A	pç	1,00
16.1.3	Disjuntor trifásico 32A	pç	1,00
16.1.4	Disjuntor DR 32A	pç	1,00
16.1.5	Cabo 4mm² - preto	m	300,00
16.1.6	Cabo 4mm² - azul	m	100,00
16.1.7	Cabo 4mm² - verde	m	200,00
16.1.8	Cabo 6mm² - preto	m	400,00

Elber Damasceno
 Eng. Civil
 CREA - SP 290186814 - 0

Marmude Correia Camely
 JURUÁ ESTALEIROS E NAVEGAÇÕES LTDA
 CNPJ: 03.700.553/0001-77

Pág 9 / 10

Este documento encontra-se registrado no Conselho Regional de Engenharia e Agronomia do Amazonas, vinculado à Certidão nº 933795/2017, emitida em 25/02/2017



Certidão nº 933795/2017
 30/01/2016, 18:55
 Chave de Impressão: Wz415
 O documento neste ato registrado foi emitido em 23/02/2017 e contém 10 folhas

Conselho Regional de Engenharia e Agronomia do Amazonas
 Rua Costa Azevedo, 174, Centro - Manaus-AM
 Tel: + 55 (92) 2125-7120 Fax: + 55 (92) 2125-7122 E-mail: faleconosco@crea-am.org.br

CREA-AM
 Conselho Regional de Engenharia e Agronomia do Amazonas
 Impresso em: 30/01/2016 às 18:55

CONSTRUTORA RIO NEGRO EIRE
 CNPJ: 07.741.892/0001-77

(Handwritten signatures and initials)

125/190



SELO ELETRÔNICO DE FISCALIZAÇÃO DO TJ-AM
 RECEPÇÃO AUTENTICA A FIRMA DE
MARGUDE CORREIA CAMELY
AY129578-48 RECONHECIMENTO DE FIRMA
 DATA: 03/12/2014 13:29:43
 FANTASIA: MARGUDE CORREIA CAMELY
2199-3882-4DD6-2D68 Autenticado em: 03/12/2014 13:29:43
 CONSULTA O SITO EM: www.sabcm.com.br

ITEM	DISCRIMINAÇÃO	UND	QTDE CONTRATADA
16.1.9	Cabo 6mm² - azul	m	100,00
16.1.10	Cabo 6mm² - verde	m	200,00
16.1.11	Abertura de rasgos em alvenaria de tijolos p/ passagem tubulações de 1.1/4 a 2"	m	14,00
16.1.12	Eletroduto PVC rígido 1.1/4 (32mm)	m	14,00
16.1.13	Curva 90° PVC p/ eletroduto rígido 1.1/4" (32mm)	pç	8,00
16.1.14	Luva PVC p/ eletroduto rígido 1.1/4" (32mm)	pç	12,00
16.1.15	Enchimento de rasgos em alvenaria p/ tubulações de 1.1/4 a 2"	m	14,00
17.0	DIVERSOS (Áreas externas e chapeu de palha)		
17.1	Calçada 8cm	m²	102,59
17.2	Meio fio de concreto	m	50,50
17.3	Reboco paulista (faces laterais calçadas chapeu palha)	m²	20,25
17.4	Pastilha cerâmica assent. com argamassa incl. rejuntamento	m²	45,64
17.5	Aparelhamento em paredes c/ selador acrílico	m²	34,92
17.6	Massa corrida acrílica - 2 demãos	m²	34,92
17.7	Pintura acrílica s/ aparelhamento - 2 demãos	m²	34,92
17.8	Pintura novacor em piso de concreto	m²	250,82
17.9	Pintura com resina acrílica	m²	45,64
18.0	PAISAGISMO		
18.1	Preparo e substituição de terra para plantio	m³	53,65
18.2	Gramagem em muda	m²	536,50
19.0	CONSTRUÇÃO ABRIGO P/ GÁS GLP		
19.1	Concreto Estrutural Fck 18,0mpa (Preparo, lanç. e aplicação)	m³	0,56
19.2	Forma comum de madeira	m²	5,00
19.3	Armadura de aço p/ estrut. em geral CA-50 - 3/16 a 1/2"	kg	56,00
19.4	Alvenaria de 1/2 véz	m²	9,96
19.5	Chapisco traço 1:3	m²	19,93
19.6	Reboco Paulista	m²	19,93
19.7	Pastilha cerâmica assent. com argamassa incl. rejuntamento	m²	10,03
19.8	Piso cerâmica 30x30cm, assent. com argamassa, incl. rejuntamento	m²	2,22
19.9	Calçada 8cm	m²	2,92
19.10	Aparelhamento em paredes c/ selador acrílico	m²	13,36
19.11	Massa corrida acrílica - 2 demãos	m²	13,36
19.12	Pintura acrílica s/ aparelhamento - 2 demãos	m²	13,36
19.13	Pintura novacor em piso de concreto	m²	2,92
19.14	Pintura com resina acrílica	m²	10,03
19.15	Pintura esmalte em esquadrias de ferro c/ aparelhamento - 2 demãos	m²	7,98
20.0	LIMPEZA		
20.1	Limpeza final da obra	m2	1.556,00

Este documento encontra-se registrado no Conselho Regional de Engenharia e Agronomia do Amazonas, vinculado à Certidão nº 933795/2017, emitida em 25/02/2017



Certidão nº 933795/2017
 30/01/2018, 18:55
 Chave de Impressão: Vz415
 O documento neste ato registrado foi emitido em 23/02/2017 e contém 10 folhas

Eliet Damasceno
 Eng. Civil
 CREA - SP 260100074 - 0

Margude Correia Camy
 JURUA ESTALEIROS E NAVEGAÇÕES LTDA.
 CNPJ 03.700.553/0001-7

(Handwritten signatures and initials)



Certidão de Acervo Técnico - CAT
Resolução Nº 1025 de 30 de Outubro de 2009

CREA-AM

CAT COM REGISTRO DE ATESTADO

940388/2017

Atividade concluída

CERTIFICAMOS, em cumprimento ao disposto na Resolução nº 1.025, de 30 de outubro de 2009, do Confea, que consta dos assentamentos deste Conselho Regional de Engenharia e Agronomia do Amazonas - Crea-AM, o Acervo Técnico do profissional CLEDIMAR BORGES VIEIRA referente à(s) Anotação(ões) de Responsabilidade Técnica - ART abaixo discriminada(s):

Profissional: CLEDIMAR BORGES VIEIRA
Registro: 0403988322 RNP: 0403988322
Título profissional: ENGENHEIRO CIVIL

Número da ART: AM20150022614 Tipo de ART: OBRA OU SERVIÇO Registrada em: 09/09/2015 Baixada em: 01/11/2017
Forma de registro: INICIAL Participação técnica: INDIVIDUAL
Empresa contratada: CONSTRUTORA RIO NEGRO LTDA

Contratante: SALVARE SERVIÇOS MEDICOS LTDA CPF/CNPJ: 11.268.565/0001-70
Endereço do contratante: AVENIDA SILVES Nº: 881
Complemento: Bairro: CRESPO
Cidade: MANAUS UF: AM CEP: 69073175

Contrato: 001/2015 Celebrado em: 01/09/2015
Valor do contrato: R\$ 1.252.845,72 Tipo de contratante: PESSOA JURIDICA DE DIREITO PRIVADO

Ação institucional: Outros
Endereço da obra/serviço: RUA RUA DA INDUSTRIA Nº: 165
Complemento: LOTE 15 Bairro: CRESPO
Cidade: MANAUS UF: AM CEP: 69073175

Coordenadas Geográficas: -3.150816, -59.995420
Data de início: 01/09/2015 Conclusão efetiva: 31/12/2015

Finalidade: Comercial Proprietário: SALVARE SERVIÇOS MEDICOS LTDA CPF/CNPJ: 11.268.565/0001-70

Atividade Técnica: 1 - DIRETA RESOLUÇÃO 1025 -> OBRAS E SERVIÇOS - CONSTRUÇÃO CIVIL -> EDIFICAÇÕES -> EDIFICAÇÃO -> #1177 - ALVENARIA 15 - EXECUÇÃO 400,00 metro quadrado,

Observações

REGISTRO DO TERMO DE CONTRATO CUJO OBJETO É: EXECUÇÃO DE PREDIO 2 PAVIMENTOS PARA A UNIDADE DO GRUPO SALVARE.

Informações Complementares

- Conforme ATESTADO DE CAPACIDADE TÉCNICA, anexo (10 páginas, emitido em 09/11/2017), circunscrito APENAS às atividades inerentes à sua modalidade, ENG. CIVIL, em coerência com as suas atribuições profissionais. EXCETUAM-SE: Atividades da Eng. Elétrica (exceto baixa tensão para edificações, para o qual o profissional possui atribuição) e da Eng. Mecânica, além de Instalações de Prevenção e Combate a Incêndio, por serem fora das atribuições do profissional. Obs.1: O referido Atestado foi objeto de Laudo Técnico (01 página), elaborado pelo Eng. Civil ELADIO MESSIAS CAMELI JUNIOR, profissional habilitado no âmbito do sistema Confea-Crea com registro nacional sob o Nº 040410136-4, resultante na ART Nº AM20150028897. Obs.2: Signatário do atestado na condição de Representante Legal, MELQUIADES SARMENTO BEVILAQUA, CPF Nº 766.316.132-72. CERTIFICAMOS, finalmente, que a responsabilidade pela veracidade e exatidão das informações declaradas constantes nos documentos que se encontram vinculados à presente Certidão de Acervo Técnico - CAT, cabe aos seus emissores.

CERTIFICAMOS, finalmente, que se encontra vinculado à presente Certidão de Acervo Técnico - CAT, o atestado contendo 10 folha(s), expedido pelo contratante da obra/serviço, a quem cabe a responsabilidade pela veracidade e exatidão das informações nele constantes.

Certidão de Acervo Técnico nº 940388/2017
27/12/2017, 07:34
766W5

A Certidão de Acervo Técnico (CAT) à qual o atestado está vinculado constituirá prova da capacidade técnico-profissional da pessoa jurídica somente se o responsável técnico indicado estiver ou venha a ser integrado ao seu quadro técnico por meio de declaração entregue no momento da habilitação ou da entrega das propostas.

Certificamos que se encontra vinculado à presente CAT o atestado apresentado em cumprimento à Lei nº 8.666/93, expedido pela pessoa jurídica contratante, a quem cabe a responsabilidade pela veracidade e exatidão das informações nele constantes. É de responsabilidade deste Conselho a verificação da atividade profissional em conformidade com a Lei nº 5.194/66 e Resoluções do Conselho Federal de Engenharia e Agronomia - CONFEA.

Esta certidão perderá a validade, caso ocorra qualquer alteração posterior dos elementos cadastrais nela contidos.

Fica(m) Excluído(a), no entanto, o(s) serviço(s) cujas atribuições não competem ao(s) profissional(is) em questão.

A autenticidade desta Certidão pode ser verificada em: <http://publico.crea-am.org.br/>, com a chave: 766W5

CONSTRUTORA RIO NEGRO EIRE
CNPJ: 07.741.892/0001-2^ª

Conselho Regional de Engenharia e Agronomia do Amazonas
Rua Cosia Azevedo, 174, Centro - Manaus-AM
Tel: + 55 (92) 2125-7120 Fax: + 55 (92) 2125-7122 E-mail: faleconosco@crea-am.org.br

CREA-AM
Conselho Regional de Engenharia e Agronomia do Amazonas

Impresso em: 12/01/2018, às 11:45.

126/190

[Handwritten signature]

[Handwritten initials and marks]



AMBULANCIA E HOME CARE

ATESTADO DE CAPACIDADE TECNICA

Atestamos e declaramos, para os devidos fins que a **CONSTRUTORA RIO NEGRO LTDA**, CNPJ nº 07.741.892/0001-20, executou para a **SALVARE SERVIÇOS MEDICOS LTDA**, de acordo com o Contrato, as obras e serviços, atendendo as normas e especificações técnicas contratual previsto, com as seguintes características:

Objeto: **EXECUÇÃO DE PREDIO 2 PAVIMENTOS PARA A UNIDADE DO GRUPO SALVARE**

Local da Obra: **RUA DA INDUSTRIA Nº 165, BAIRRO CHAPADA, MANAUS/AM**

Valor do Contrato: **R\$ 1.252.845,72**

Valor do Aditivo: **R\$ 0**

Valor Total da Obra: **R\$ 1.252.845,72**

Data da Assinatura: **01/08/2015**

Início da Obra: **01/08/2015**

Período de Execução: **01/08/2015 a 31/12/2015**

Término da Obra: **31/12/2015**

Prazo Contratual: **152 (DIAS)**

Representante Legal: **MELQUIADES SARMENTO BEVILAQUA**

CPF: **766.316.132-7**

Responsabilidade Técnica: Engenheiro Civil **CLEDIMAR BORGES VIEIRA - CREA Registro: 040398832-2**

CPF: **457.806.761-00**

Este documento encontra-se registrado no Conselho Regional de Engenharia e Agronomia do Amazonas, vinculado à Certidão nº 940388/2017, emitida em 12/01/2018



ITEM	DISCRIMINAÇÃO	UND	QUANT
EXECUÇÃO DE PREDIO 02 PAVIMENTOS PARA UNIDADE DO GRUPO SALVARE COM 400,40M² DE ÁREA CONSTRUÍDA			
1.0	SERVIÇOS PRELIMINARES		
1.1	Placas de obra em chapa galvanizada	m2	12,50
1.2	Mobilização e desmobilização de materiais e equipamentos	vb	1,00
1.3	Andaime Metálico de Encaixe	m2	114,00
1.4	Abriço provisório de obra c/ um pavimento em compensado comum 12mm	m2	50,00
1.5	Locação convencional de obra, através de gabarito de tábuas corridas pontalegadas, sem reaproveitamento	m2	205,43
1.6	Administração da obra	mês	4,00

Certidão nº 940388/2017
12/01/2018, 11:43

Chave de Inscrição: 766145

O documento neste ato registrado foi em 12/01/2018 e contém 11 folhas

110

Av. Prof.º Nilton Lins, nº 1699, Bairro Flores - CEP: 69.058-030 - Manaus/AM - Tel: (92) 3237-9900

www.salvaresaude.com.br
Central de Atendimento: (92) 3003-0696

Adm. Melquiades Bevilaqua
Salvare Serviços Médicos Ltda
Cargo: Administrativo
CPF: 766.316.132-7

CONSTRUTORA RIO NEGRO ENRE
CNPJ: 07.741.892/0001-20

Conselho Regional de Engenharia e Agronomia do Amazonas
Rua Costa Azevedo, 174, Centro - Manaus-AM
Tel: + 55 (92) 2125-7120 Fax: + 55 (92) 2125-7122 E-mail: faleconosco@crea-am.org.br



Impressão em: 12/01/2018, às 11:43

Handwritten initials and marks in blue ink: A, S, E, Q, PK



2.0 TRABALHOS EM TERRA

2.1	Raspagem e limpeza manual do terreno	m2	205,43
2.2	Perfuração estaca broca DN 30cm	m	72,00
2.3	Escavação manual (até 2,00m), exceto rocha	m3	28,40
2.4	Apiloamento de fundo de valas e pisos à maço 40kg a 60kg	m2	54,40
2.5	Aterro c/ fornecimento de materiais	m3	51,36

3.0 INFRAESTRUTURA

3.1	Forma de tábuas p/ fundação, fabric. Mont. Desforma aproveit. 1 vez	m2	566,40
3.2	Lastro de concreto magro E=5cm	m2	54,40
3.3	Concreto estrutural Fck=25mpa em fundação (Preparo, lançamento e aplicação)	m3	47,20
3.4	Armadura de aço p/ estruturas em geral, Ca-50 de 3/16 - 4,7mm à 1/2 - 12,5mm - Corte e dobra na obra	kg	4.248,00
3.5	Impermeabilização de alicerce com tinta betuminosa	m2	200,02

4.0 SUPERESTRUTURA

4.1	Forma em tábuas p/ estrutura em geral aproveitamento 1 x (Incluindo fabricação, montagem, desmontagem de forma e escpramento, travamento, contraventamento (Pilares, vigas e lajes).	M2	1.015,80
4.2	Concreto estrutural Fck=25mpa em estrutura (Preparo, lançamento e aplicação)	M3	84,65
4.3	Armadura de aço p/ estruturas em geral, Ca-50 de 3/16 - 4,7mm à 1/2 - 12,5mm - Corte e dobra na obra	KG	7.618,50

5.0 PAREDES E PAINÉIS

5.1	Avenaria estrutural c/ blocos de concreto 14x19x39cm, juntas de 10mm, c/ argamassa traço 1:1,5:5	M2	506,24
5.2	Parede de gesso acartonado interna 02 ST e 02 RU, dupla em local úmido e=125mm	M2	174,48
5.3	Parede de gesso acartonado interna ST dupla interna e=125mm	M2	189,15

6.0 ESQUADRIAS METÁLICAS

6.1	Porta em vidro temperado, espessura 10mm, inclusive acessórios	m2	59,68
6.2	Película de controle solar resistente (insulfilmo) 25% 50% 75% e 100% - c/ aplicação	m2	59,68
6.3	Fechamento Pele de vidro em fachada c/ acessórios	m2	51,25
6.4	Basculante/Guichês em vidro temperado, e=10mm, inclusive acessórios	m2	2,88
6.5	Pórtico em estrutura metálica fechamento em ACM amarelo	m2	26,10
6.6	Estrutura metálica com policarbonato expandido	m2	38,40
6.7	Brize metálico em chapa de alumínio de 2mm x 0,45 x 2,00m - fornecimento e instalação	m2	7,80

Este documento encontra-se registrado no Conselho Regional de Engenharia e Agronomia do Amazonas, vinculado à Certidão nº 940388/2017, emitida em 12/01/2018



Certidão nº 940388/2017
12/01/2018, 11:43

Chave de inscrição: 765W5

O documento neste ato registrado foi emitido em 12/01/2018 e contém 11 folhas

210

Av. Profª Nilton Lima, nº 1699, Bairro Flores - CEP: 69.058-050 - Manaus-AM - Tel. (92) 2125-7120

www.salvarecanale.com.br

Central de Atendimento: (92) 3003-0696

Adm. Melquíades Bevilacqua
Salvare Serviços Médicos Ltda
Gerente Administrativo
CREA-AM 1.5775

CONSTRUTORA RIO NEGRO EIRELI
CNPJ: 07.741.892/0001-20

Conselho Regional de Engenharia e Agronomia do Amazonas
Rua Costa Azevedo, 174, Centro - Manaus-AM
Tel.: + 55 (92) 2125-7120 Fax: + 55 (92) 2125-7122 E-mail: faleconosco@crea-am.org.br

CREA-AM
Conselho Regional de Engenharia e Agronomia do Amazonas

Impresso em: 12/01/2018, às 11:43

S
A
E
AK

6.8	MESAS, medindo 1,50x80x90 cm. de altura, confeccionado em chapa de aço inox 430 polido esp. 1,0 mm, com pernas em tubo de 1 1/2", contraventamentos de 1", com rodízios giratórios de 2".	und	2,00
6.9	TAMPO, medindo 1,95x60 cm., confeccionado em chapa de aço inox 430 polido esp. 1,0 mm, com compensado de 15 mm para fixação no armário. Sem instalação.	und	1,00
6.10	TAMPO, medindo 2,56x60 cm., confeccionado em chapa de aço inox 430 polido esp. 1,0 mm, com compensado de 15 mm para fixação no armário. Sem instalação.	und	1,00
6.11	TAMPO, medindo 1,60x60 cm., confeccionado em chapa de aço inox 430 polido esp. 1,0 mm, com compensado de 15 mm para fixação no armário. Sem instalação.	und	1,00
6.12	TAMPO, medindo 1,60x60 cm., confeccionado em chapa de aço inox 430 polido esp. 1,0 mm, com compensado de 15 mm para fixação no armário. Sem instalação.	und	1,00
6.13	TAMPO COM 2 TANQUES, medindo 2,60x65 cm., com 2 cubas medindo 50x50x50 cm de prof, confeccionado em chapa de aço inox 430 polido esp. 1,0 mm, com compensado de 15 mm para fixação no armário. Sem instalação.	und	1,00
6.14	GUARDA CORPO E CORRIMÃO DA ESCADA, medindo 90 cm. de altura, confeccionado em tubos de aço inox 304 polido esp. 1,2 mm, sendo, montantes em tubo 40x40 medindo 70 cm de altura, corrimão em tubo de 2", com canoplas. Vidros e prolongadores não incluso.	und	1,00
6.15	GRADE DE FERRO PARA FECHAMENTO DE MURO EXTERNO, inclusive reforço, fixação e pintura com esmalte sintético (02 demãos) com aplicação prévia de primer anti-corrosivo.	m2	105,25

7.0 REVESTIMENTO

7.1	Chapisco traço 1:3	m2	1.127,38
7.2	Reboco paulista 1:2 (E=5mm)	m2	1.127,38
7.6	Revestimento em ACM branco	m2	53,55
7.7	Rejuntamento p/ revestimento c/ cimento bco e=3mm	m2	266,96
7.8	Revs EKO 34x50 Fileto Rústico Mix ext(2.38)	m2	52,36
7.9	Pastilha Porc. JC 1150 5x5cm (2.02)	m2	82,82
7.10	Revestimento 30x60 Ref. 8CXSLB60 (1.44)	m2	76,32
7.11	Revestimento 30x60 Ref. 8CXSLB61 (1.44)	m2	43,20

8.0 COBERTURA

8.1	Estrutura metálica da cobertura, com telha metálica termoacústica, calha e rufos (200,04) m2	m2	200,04
-----	--	----	--------

9.0 FORRO

9.1	Forro de gesso acartonado removível, apoiado em perfis metálicos tipo T, suspensos por pendurais rígidos e=12,5mm modulação 0,65 x 0,65m - colocado	m2	311,33
-----	---	----	--------

10.0 PAVIMENTAÇÃO

Av. Prof. Nilton Lins, nº 1699, Bairro Flores - CEP: 69.058-030 - Manaus-AM - Tel: (92) 317.9060
 www.salvaresaude.com.br
 Central de Atendimento: (92) 3007-0696

Adm. Malquias Batista
 Salva Saúde Médica Ltda
 Gerente Administrativo
 CRAAM 1-5722

Este documento encontra-se registrado no Conselho Regional de Engenharia e Agronomia do Amazonas, vinculado à Certidão nº 940388/2017, emitida em 12/01/2018



Certidão nº 940388/2017
 12/01/2018 11:43

Crave de Impressão: 765W5
 O documento neste ato registrado foi emitido em 12/01/2018 e contém 11 folhas

CONSTRUTORA RIO NEGRO EIREL
 CNPJ: 07.741.892/0001-27

CREA-AM
 Conselho Regional de Engenharia e Agronomia do Amazonas

Impressão em: 12/01/2018, às 11:43

Conselho Regional de Engenharia e Agronomia do Amazonas
 Rua Costa Azevedo, 174, Centro - Manaus-AM
 Tel. + 55 (02) 2125-7120 Fax: + 55 (02) 2125-7122 E-mail: labconaco@crea-am.org.br



10.0 LASTRO DE CONCRETO SIMPLES (CONTRAPISO), NÃO ESTRUTURAL		
10.1	impermeabilizado e=8cm	m2 200,05
10.2	Argamassa de regularização - 3cm	m2 311,33
10.3	Rejuntamento p/ revestimento c/ cimento bco e=3mm Impermeabilização de laje c/ manta c/ armadura de filme de polietileno	m2 311,33
10.4	3mm	m2 300,94
10.5	Calçada 8cm	m2 156,21
10.6	Porcelanato Branco Natural escovado 62,5x62,5 (1,58)	m2 352,34
10.7	Porcelanato Branco 62,5x62,5 POLIDO (1,58)	m2 97,96
10.8	Porcelanato Antique WOOD AMBER 16,5 x 1 (1,00)	m2 20,00
10.9	Alizares de Poliestileno RP/BR 2.40	pc 37,00
10.10	Pavimento intertravado (Paver) na cor cinza - dimensões 10x20x08 cm - assentado sobre camada de areia grossa e areia fina na área externa do estacionamento	m2 616,85
11.0 SOLEIRAS, PEITORIS, ESCADA E BANQUETAS JARDINEIRAS		
11.1	Peitoris, soleiras, escada e banquetas em mármore Bege Bahia	m2 48,70
12.0 PINTURA		
12.1	Aparelhamento em paredes c/ selador acrílico	m2 1.558,65
12.2	Massa corrida acrílica - 2 demãos	m2 651,21
12.3	Pintura acrílica s/ aparelhamento - 2 demãos	m2 962,54
12.4	Pintura epoxi em paredes c/ aparelhamento - 2 demãos	m2 596,11
12.5	Pintura esmalte em esquadrias de ferro c/ aparelhamento - 2 demãos	m2 242,50
12.6	Revestimento c/ textura rústica grafiata suvinil cor branca	m2 354,42
12.7	Pintura novacor em piso de concreto	m2 156,21
13.0 APARELHOS E METAIS		
13.1	Vaso sanitário branco c/ caixa de descarga acoplada - completo	und 7,00
13.2	Porta papel branco - 15x15 em louça	und 7,00
13.3	Lavatório de louça branco s/ coluna c/ acessórios	und 8,00
13.4	Tanque inox	und 1,00
13.5	Cabide simples branco em louça	und 1,00
13.6	Chuveiro inox	und 2,00
13.7	Saboneteira p/ sabonete líquido suspenso fixo à parede	und 8,00
13.8	Suporte p/ papel toalha - inox	und 8,00
13.9	Cuba de apoio quadrado c/ mesa 410mm Branco Gelo	und 10,00
13.10	Válvula escoamento / lavat./cuba cromado	und 10,00
13.11	Sifão Sanf. Copo p/ lavatório/cuba	und 10,00
13.12	Torneira lavatório DOCOL STILLO	und 3,00
13.13	Torneira lavatório mesa B.A. LINK CONFORTO	und 7,00
13.14	Engate flex. Aço Inox trançado 1/2" x 60cm	und 10,00
14.0 INSTALAÇÕES		
14.1 Instalações Elétricas		
14.1.1	Ponto de luz em teto - Elétrica e fiação	pt 127,00
14.1.2	Ponto de tomada 100W, 200W, 300W, 600W - Inclusive fiação	pt 69,00

Este documento encontra-se registrado no Conselho Regional de Engenharia e Agronomia do Amazonas, vinculado à Certidão nº 940388/2017, emitida em 12/01/2018



Certidão nº 940388/2017

12/01/2018, 11:43

Chave de Impressão: 766W5

O documento neste ato registrado foi em todo em 12/01/2018 e contém 11 folhas

410

Av. Prof. Nilton Lima, nº 1699, Bairro Flores - CEP. 69.088-030 - Manaus-AM - Tel: (92) 3003-0696
www.salvaresaude.com.br
Central de Atendimento: (92) 3003-0696

Adm. Implantação e Revitalização
Salvare Serviços Médicos Ltda
Gerente Administrativo
CRA/AM 1-5727

CONSTRUTORA RIO NEGRO EN
TEL: 07.741 8000

14.1.3	Ponto de tomada 2500W - Inclusive fiação	pt	10,00
14.1.4	Ponto de interruptor simples - Inclusive fiação	pt	34,00
14.1.5	Ponto de interruptor duplo - Inclusive fiação	pt	6,00
14.1.6	Luminária fluorescente completa industrial c/ 2 lâmpadas de 40W, tipo calha de sobrepôr	und	10,00
14.1.7	Luminária de embutir a LED driver multitensão (100 a 250V), incluso corpo em alumínio com pintura bca microtexturizada difusor em acrílico leitoso	und	110,00
14.1.8	Luminária de embutir a LED fecho orientável orbital driver multitensão (100 a 250V), incluso corpo em alumínio com pintura bca microtexturizada opções de cor branca (B) ou branca com fundo preto (P) acabamento no frame	und	7,00
14.1.9	Espeto de jardim com lâmpada par 20 de LED verde	und	5,00
14.1.10	Luminária corpo em alumínio extrudado, pintura microtexturizada branca iluminação direta e indireta, versões LED: LED e driver incluso alimentação bivolt	und	3,00
14.1.11	Quadro de distribuição c/ barramento, 60 circ. (instalação e fornecimento)	und	1,00
14.1.12	Exaustor para banheiro e equipamentos trifásicos	und	9,00

Instalação de 05 equipamentos trifásico no CME, inclusive quadros de alimentação e interligação ao compressor e a subestação

14.2	Abraçadeira tipo D 1'	pç	4,00
14.2.1	Abraçadeira tipo D 2'	pç	4,00
14.2.2	Arruela ¼	pç	100,00
14.2.3	Box reto 1' com bucha/arruela	pç	2,00
14.2.4	Box reto 2' com bucha/arruela	pç	4,00
14.2.5	Box reto 3' com bucha/arruela	pç	5,00
14.2.6	Cabo de cobre nu 35mm	m	30,00
14.2.7	Cabo PP 4 vias 6mm	m	15,00
14.2.8	Cabo singelo 1kv 16mm.(preto)	m	45,00
14.2.9	Cabo singelo 1kv 16mm.(verde)	m	45,00
14.2.10	Cabo singelo 1kv 35mm.(preto)	m	100,00
14.2.11	Cabo singelo 1kv 70mm.(verde)	m	15,00
14.2.12	Cabo singelo 1kv 95mm.(preto)	pç	180,00
14.2.13	Canaleta lisa 50x50.(cinza)	pç	2,00
14.2.14	Corrugado 1' em PVC	pç	10,00
14.2.15	Corrugado 2' em PVC	pç	5,00
14.2.16	Corrugado 3' em PVC	pç	20,00
14.2.17	Curva horizontal para eletrocalha 100x50mm	pç	2,00
14.2.18	Disjuntor caixa moldada 3VT1 com disparador 63A	pç	1,00
14.2.19	Disjuntor caixa moldada 3VT1 com disparador 125A	pç	2,00
14.2.20	Disjuntor caixa moldada 3VT1 com disparador 32A	pç	1,00
14.2.21	Disjuntor caixa moldada 3VT1 com disparador 50A	pç	1,00
14.2.22	Disjuntor caixa moldada 3VT3 com disparador 400A	pç	1,00
14.2.23	Disjuntor caixa moldada 600A	pç	1,00
14.2.24	Eletrocalha 100x50mm	pç	4,00
14.2.25	Kit barramento 1x5/16 5/8x1/4 16 circuitos 400A com pintura isolante	pç	1,00

Este documento encontra-se registrado no Conselho Regional de Engenharia e Agronomia do Amazonas, vinculado à Cartidão nº 940388/2017, emitida em 12/01/2018



Cartidão nº 940388/2017
12/01/2018, 11:43

Crédito de Impresso: 762175

O documento neste ato registrado foi emitido em 12/01/2018 e contém 11 folhas

510

www.salvadoronline.com.br
Central de Atendimento: (92) 3003-0696
Adm. Municipalité Bevissua
Salvare Serviços Médicos Ltda
Gerente Administrativo
CRAMAM 1-8792

CONSTRUTORA RIO NEGRO ENR
CNPJ: 07.741.802/0004

Conselho Regional de Engenharia e Agronomia do Amazonas
Rua Costa Azevedo, 174, Centro - Manaus-AM
Tel: + 55 (02) 2125-7120 Fax: + 55 (02) 2125-7122 E-mail: faleconosco@crea-am.org.br

CREA-AM
Conselho Regional de Engenharia e Agronomia do Amazonas

Impressão em: 12/01/2018, às 11:43.



14.2.27	Para bolt 1/4	pç	30,00
14.2.28	Perfilado 38x38x6000mm.	pç	1,00
14.2.29	Porca 1/4.	pç	100,00
14.2.30	Quadro de montagem 30x20x20mm. Quadro de montagem 600x400x250mm.(p/ montagem de barramento carga entrada c/ kit barramento de 800A e disjuntor 600A) função da	pç	5,00
14.2.31	chave blindada Quadro de montagem 800x600x250mm c/ placa de montagem e	pç	1,00
14.2.32	acrílico..	pç	1,00
14.2.33	Saída lateral 1ª para eletrocalha.	pç	2,00
14.2.34	Saída lateral 2ª para eletrocalha	pç	3,00
14.2.35	Saída lateral 3ª para eletrocalha.	pç	2,00
14.2.36	Terminal a compressão 10mm.	pç	10,00
14.2.37	Terminal a compressão 16mm.	pç	10,00
14.2.38	Terminal a compressão 35mm.	pç	8,00
14.2.39	Terminal a compressão 70mm.	pç	2,00
14.2.40	Terminal a compressão 95mm.	pç	12,00
14.2.41	Tirante 1/4.	pç	4,00
14.3 Instalação da subestação de 250 KVA			
14.3.1	Cabo 1KV 120mm.	pç	108,00
14.3.2	Cabo AWG 4/0 de alumínio com alma	m	90,00
14.3.3	Cabo de cobre NU 35mm.	m	30,00
14.3.4	Chave seccionadora blindada 800A com fusível NH 400A.	pç	1,00
14.3.5	Cruzeta de fibra polietileno 9x11x2400mm.	pç	3,00
14.3.6	Curva 4' em PVC.	pç	2,00
14.3.7	Eletroduto 4' em PVC.	pç	3,00
14.3.8	Fita alta fusão 20x20000mm.(3M)	rl	2,00
14.3.9	Fita isolante 20x20000mm na cor (azul).	rl	2,00
14.3.10	Fita isolante 20x20000mm na cor (branca).	rl	2,00
14.3.11	Fita isolante 20x20000mm na cor (preta).	rl	2,00
14.3.12	Fita perfurada 1/2 x 30000mm.	rl	2,00
14.3.13	Grampo com isolador para ancoragem AWG 4/0 com kit ferragem	pç	3,00
14.3.14	Luva 4' em PVC.	pç	5,00
14.3.15	Mão francesa para cruzeta3/16x710mm.	pç	6,00
14.3.16	Para raio polimérico 12KV 10KA com kit ferragem.	pç	3,00
14.3.17	Poste 11 300 em concreto.	pç	1,00
14.3.18	Terminal a compressão 120mm	pç	20,00
14.3.19	Transformador de média tensão 13.800/220/127 v a óleo.	pç	1,00
14.3.20	Elaboração projeto e licenciamento junto à concessionária	vb	1,00

Este documento encontra-se registrado no Conselho Regional de Engenharia e Agronomia do Amazonas, vinculado à Certidão nº 940388/2017, emitida em 12/01/2018



Certidão nº 940388/2017
12/01/2018, às 11:43
Chave de Imprensa: 766W5

O documento neste ato registrado foi em todo em 12/01/2018 e contém 11 folhas

15.0 INSTALAÇÃO DE SISTEMA DE CIRCUITO INTERNO DE TV (C.F.T.V)

Rack tipo bastidor, padrão 19" / 12U confeccionado em chapa de aço tratada compreendendo organizador de cabos			
15.1	Caixa de passagem metálica em chapa de aço tratada nas dimensões	cj	1,00
15.2	de 100x100x60mm, embutida no forro	un	3,00

610

Av. Prof.ª Nilton Lima, nº 1699, Bairro Flores - CEP: 69.058-030 - Manaus/AM - Tel: (92) 3003-0996
www.salvarezaude.com.br
Central de Atendimento: (92) 3003-0996
Dr. Med. Rodrigo Bevilacqua
Salvareza de Medicos Ltda
Gerente Administrativo
CRAVAM 5.4722

[Handwritten signature]

CONSTRUTORA RIO NEGRO ENREI
CNPJ: 07.741.892/0001-20

Conselho Regional de Engenharia e Agronomia do Amazonas
Rua Costa Azevedo, 174, Centro - Manaus-AM
Tel: + 55 (02) 2125-7120 Fax: + 55 (02) 2125-7122 E-mail: faleconosco@crea-am.org.br



Impresso em: 12/01/2018, às 11:43.

[Handwritten initials and marks]

15.3	Ponto para câmera interna tipo Mini Dome 3" com Câmera NTK Digital VT-3001-420 - VTV no teto	un	3,00
15.4	Eletroduto em PVC rígido roscável Ø 3/4" com conexões, emendas, suportes e fixações	m	37,00
15.5	Cabo Coaxial tipo RG 59, 90% de malha - 75 ohms da Pirelli ou similar	m	67,00

16.0 INSTALAÇÃO DE SISTEMA DE TELEFONIA E LÓGICA

16.1	Rack de parede tipo fechado com porta de acrílico, padrão 19" / 8U confeccionado em chapa de aço tratada compreendendo: 1 switch de 24 portas, 1 patch panel 24 portas, 1 organizador de cabos, patch cords e line cords, conf. projeto	cj	1,00
16.2	Caixa de passagem metálica em chapa de aço tratado nas dimensões de 100x100x80mm, embutida no forro	un	1,00
16.3	Caixa de distribuição Geral para telefonia, dimensões 40x40x20cm completa conforme detalhes	un	1,00
16.4	Ponto de Tomada de Rede padrão RJ 45 na parede, a 30cm do piso	un	8,00
16.5	Ponto de Tomada de Rede padrão RJ 45 na parede, a 180cm do piso	un	2,00
16.6	Ponto de Tomada de Telefone padrão RJ 11 na parede, a 30cm do piso	un	4,00
16.7	Eletrocalha perfurada com conexões, saídas horizontais e verticais, terminais, apoios, suportes e fixações - 100 X 50 mm	m	25,00
16.8	Perfilado perfurado com conexões, saídas horizontais e verticais, terminais, apoios, suportes e fixações - 38 X 38 mm	m	25,00
16.9	Eletroduto em PVC rígido roscável Ø 3/4" com conexões, emendas, suportes e fixações	m	65,00
16.10	Cabo de Rede tipo UTP-4P Cat.5e interno, isolamento em capa de PVC retardante à chama cor azul ou cinza	m	225,00
16.11	Cabo telefônico interno tipo CCI-50-1, com isolamento de material polimérico retardante à chama	m	145,00

17.0 INSTALAÇÕES HIDROSSANITÁRIAS

17.1	Ponto de água fria embutido, c/ material em tubo PVC roscável 3/4"	und	29,00
17.2	Ponto de esgoto com tubo de PVC soldável de Ø40mm (Lavatórios, mictórios, ralos sifonados, etc...)	und	14,00
17.3	Ponto de esgoto com tubo de PVC rígido soldável de Ø 100mm (Vaso sanitário/exaustor)	und	16,00
17.4	Tubo de PVC branco, sem conexões, ponta bolsa e virola, 100mm	m	232,00
17.5	Caixa de inspeção 60x60x60cm. Alvenaria e tampa de concreto	und	6,00
17.6	Adapt. CX. D'água sold. Anel ved. 60mm	pç	4,00
17.7	Adapt. CX. D'água sold. Anel ved. 32mm	pç	4,00
17.8	Adapt. CX. D'água sold. Anel ved. 25mm	pç	2,00
17.9	Registro Tigre esfera sold. 60mm	pç	6,00
17.10	Registro Tigre esfera sold. 32mm	pç	4,00
17.11	Registro Tigre esfera sold. 25mm	pç	2,00

Av. Prof. Nilton Luis, nº 1699, Bairro Flores - CEP: 69.058-030 - Manaus/AM - Tel: (92) 3237-1070
 www.salvareasaude.com.br
 Central de Atendimento: (92) 3083-0696

Adm. Miquelides Bevilacqua
 Salvare Saúde Médica Ltda
 Gerente Administrativo

Este documento encontra-se registrado no Conselho Regional de Engenharia e Agronomia do Amazonas, vinculado à Certidão nº 940368/2017, emitida em 12/01/2018



Certidão nº 940368/2017
 12/01/2018, 11:43

Crava de Impressão: 766W5

O documento neste site registrado foi emitido em 12/01/2018 e contém 11 folhas

[Handwritten signature]

CONSTRUTORA RIO NEGRO EIREL
 CNPJ: 07.741.892/0001-20

Conselho Regional de Engenharia e Agronomia do Amazonas
 Rua Costa Azevedo, 174, Centro - Manaus-AM
 Tel: + 55 (92) 2125-7120 Fax: + 55 (92) 2125-7122 E-mail: faleconosco@crea-am.org.br



Impressão em: 12/01/2018, às 11:43

[Handwritten mark]

[Handwritten initials]



17.12	Caixa D'água Fortlev 1.500L	pç	2,00
17.13	Torneira Boia p/ Cx. D'água 3/4" e 1"	pç	2,00

18.0 SISTEMA DE COMBATE A INCÊNDIO

18.1	Extintor - Água 10L	und	10,00
18.2	Extintor - CO2 - 6kg	und	10,00

19.0 ILUMINAÇÃO DE EMERGÊNCIA

Bloco autônomo de iluminação de emergência p/ 12 horas com duas baterias de 63A e retificador de tensão (Fornec. e instalação)			
19.1	Bateria de 63A e retificador de tensão (Fornec. e instalação)	pç	2,00
19.2	Luminária de emergência (Fornec. e instalação)	pç	19,00
19.3	Cabo elétrico 4mm² - preto	m	120,00
19.4	Tomada elétrica 2P+T	pç	21,00

20.0 SPDA

20.1	Captor Franklin 300mm	pç	4,00
20.2	Terminal aéreo 60cm	pç	32,00
20.3	Conector mini-gar 50mm	pç	30,00
20.4	Conector parafuso fendido 35mm	pç	60,00
20.5	Parafuso auto-brocante c/ borracha de vedação 6mmx1.1/2"	pç	300,00
20.6	Tubo PVC Eletroduto 2"	m	36,00
20.7	Bucha/arruela de alumínio 2"	pç	12,00
20.8	Condulete 2"	pç	12,00
20.9	Conector de medição-4 parafuso-50mm	pç	12,00
20.10	Haste de aterramento 5/8"x2,40m	pç	64,00
20.11	Caixa de inspeção com tampa 300mm	pç	12,00
20.12	Solda exotérmica cartucho 65	pç	80,00
20.13	Cadin tipo cabo/cabo/haste 5/8"	pç	4,00
20.14	Cadin tipo cabo/haste 5/8"	pç	4,00
20.15	Cordoalha de cobre nú inclusive isoladores 35mm²	m	420,00
20.16	Cordoalha de cobre nú inclusive isoladores 50mm²	m	240,00
20.17	Parafuso c/ bucha S8	pç	220,00

21.0 PONTOS ESPECIAIS - AR COMPRIMIDO MEDICINAL

Instalação centralizada de Ar-Comprimido para atendimento de esterilização na CME, em tubulação de cobre Classe "A", nos diâmetros de 22 e 15mm para alimentar 04 pontos de consumo:

21.1	Serviço de interligação e acoplamento do compressor incluindo tubulação de cobre Classe 22mm, mangueira revestida em aço inox de 300bs, ligando o equip. à árvore de purga com conexões de cobre, material de consumo solda prata e adaptações com mão de obra especializada	svç	1,00
------	--	-----	------

Este documento encontra-se registrado no Conselho Regional de Engenharia e Agronomia do Amazonas, vinculado à Certidão nº 940388/2017, emitida em 12/01/2018



Certidão nº 940388/2017
12/01/2018, 11:43

Crave de Impressão: 765V5

O documento neste site registrado foi emitido em 12/01/2018 e contém 11 folhas

810

Av. Prof. Nilson Lins, nº 1699, Bairro Flores - CEP: 69.055-020 - Manaus-AM - Tel: (92) 3337-0601
www.salvaresaude.com.br
Central de Atendimento: (92) 3393-0606

Adm. Marcilene Bevilacqua
Salvare Saúde Médicos Ltda
Gerência Administrativa
CRA/AM 1.572

CONSTRUTORA DO NEGRO EIREL
CNPJ: 07.741.892/0001-20

Conselho Regional de Engenharia e Agronomia do Amazonas
Rua Costa Azevedo, 174, Centro - Manaus-AM
Tel: + 55 (92) 2125-7120 Fax: + 55 (92) 2125-7122 E-mail: faleconosco@crea-am.org.br



Impresso em: 12/01/2018, às 11:43

Handwritten signatures and initials: A, R, S, E, B, P

21.1.2	Equip. Adicionais, Obrigatórios: Base metálica em cantoneira "L" de 03 polegadas ou vibro stop, Árvore de purga incluindo regulador de ar, válvulas tripartidas de manobra e dreno, instalação elétrica, compreendendo comando elétrico com chave magnética trifásica guarda motor, que desliga automaticamente quando ocorrer qualquer anomalia na corrente elétrica	und	1,00
21.1.3	Purgador eletrônico com prolongador mono 220V, incluindo mão de obra especializada	conj	1,00
21.1.4	Ponto de consumo para ar comprimido medicinal, incluindo tubulação de cobre e conexões em geral sendo 4 pontos para acionar equipamento e 4 pontos para secagem e limpeza	und	8,00
21.1.5	Ponto de alimentação de painel de alarme de ar comprimido, uso obrigatório por força da norma RDC 50-06, de 21 de fev. 2002	und	1,00
21.1.6	Válvula de bloqueio de 1/4 de bronze ou latão p/ ar comprimido c/ cx de seção e tampa de acrílico, item obrigatório por força da norma RDC 50- de 21 de fev. 2002	und	1,00
21.1.7	Teste e limpeza do sistema com nitrogênio seco	vb	1,00
21.1.8	Painel de alarme para ar comprimido, item obrigatório por força da norma RDC 50- de 21 de fev. 2002	und	1,00
21.1.9	Regulador ou válvula redutora de pressão para ponto de ar comprimido	und	8,00
21.1.10	Fornecimento e instalação de mangueira aspiral de 8mm x 5m, com válvula de aço inoxidável de 1/4" engate rápido e pistola tipo gatilho com jato dirigível e regulável	und	4,00

22.0 INSTALAÇÃO SISTEMA DE AR-CONDICIONADO

22.1	Abraçadeira tipo D 2"	pç	30,00
22.2	Arruela 1/4	pç	400,00
22.3	Cabo singelo 2,5mm (preto)	m	1.100,00
22.4	Cabo singelo 4mm (preto)	m	160,00
22.5	Cabo singelo 4mm (verde)	m	270,00
22.6	Cabo singelo 6mm (preto)	m	370,00
22.7	Carga de gás refrigerante	und	2,00
22.8	Conjunto de cobre P/ condensadora 18 a 24 BTU's 3/8x5/8	m	181,00
22.9	Conjunto de cobre P/ condensadora 9 a 12 BTU's 1/2 x 1/4	m	82,00
22.10	Duto isolante polipex 1/4 plus preto.	pç	82,00
22.11	Duto isolante polipex 7/8 plus preto.	pç	181,00
22.12	Fita PVC	rl	14,00
22.13	Para bold 1/4	pç	48,00
22.14	Perfilado 38x38x6000mm	pç	3,00
22.15	Porca 1/4	pç	200,00
22.16	Suporte split condensador 18/30.000 BTU's	pç	11,00
22.17	Suporte split condensador 6/12.000 BTU's	pç	5,00
22.18	Tirante 1/4	pç	12,00

Este documento encontra-se registrado no Conselho Regional de Engenharia e Agronomia do Amazonas, vinculado à Certidão nº 940388/2017, emitida em 12/01/2018



Certidão nº 940388/2017
12/01/2018, 11:43

Chave de Impressão: 766W5

O documento neste ato registrado foi emitido em 12/01/2018 e contém 11 folhas



AMBULANCIA E DOMICILIO

23.0	LIMPEZA		
23.1	Caixa coletora de entulho com 5m3 - Locação	und	13,00
23.2	Limpeza geral da edificação	m2	400,08

Manaus/AM, 08 de Novembro de 2017



MELQUIADES SARMENTO BEVILAQUA
 PROCURADOR
 GERENTE ADMINISTRATIVO
 CPE: 766.316.132-7
 CRA/AM 1-5722

Adm. Melquiades Bevilaqua
 Salvare Serviços Médicos Ltda
 Gerente Administrativo
 CRA/AM 1-5722

Este documento encontra-se registrado no Conselho Regional de Engenharia e Agronomia do Amazonas, vinculado à Certidão nº 940388/2017, emitida em 12/01/2018



CARTÃO REGISTRADO - OFÍCIO DE NOTAS E MANAUS - AMANHA
 12/01/2018 11:43
 MELQUIADES SARMENTO BEVILAQUA
 PROCURADOR
 GERENTE ADMINISTRATIVO
 CPE: 766.316.132-7
 CRA/AM 1-5722

Registro Nacional de Pessoa Jurídica CNPJ
11.268.565/0001-70
 SALVARE SERVIÇOS MÉDICOS LTDA
 Travessa Urbano Nova, Nº 165
 Chapada
 CEP. 69050-080
 MANAUS - AM

Certidão nº 940388/2017
 12/01/2018 11:43

Chave de Impressão: 766W5
 O documento neste ato registrado foi emitido em 12/01/2018 e contém 11 folhas

Av. Prof.ª Nilton Lima, nº 1699, Bairro Flores - CEP. 69.078-030 - Manaus, AM - Tel: (92) 3237-9660
 www.salvaresaude.com.br
 Central de Atendimento: (92) 3003-0695

CONSTRUTORA RIO NEGRO EIREL
 CNPJ: 07.741.892/0001-77

Conselho Regional de Engenharia e Agronomia do Amazonas
 Rua Costa Azavedo, 174, Centro - Manaus-AM
 Tel: + 55 (92) 2125-7120 Fax: + 55 (92) 2125-7122 E-mail: faleconosco@cra-am.org.br

CREA-AM

Impressão em: 12/01/2018, às 11:43.



Certidão de Acervo Técnico - CAT
Resolução Nº 1025 de 30 de Outubro de 2009
Lei Federal Nº 6496 de 07 de Dezembro de 1977

CREA-AM

CAT COM REGISTRO DE ATESTADO

973513/2021

Atividade concluída

Conselho Regional de Engenharia e Agronomia do Amazonas

CERTIFICAMOS, em cumprimento ao disposto na Resolução nº 1.025, de 30 de outubro de 2009, do Confea, que consta dos assentamentos deste Conselho Regional de Engenharia e Agronomia do Amazonas - Crea-AM, o Acervo Técnico do profissional **CLEDIMAR BORGES VIEIRA** referente à(s) Anotação(ões) de Responsabilidade Técnica - ART abaixo discriminada(s):

Profissional: **CLEDIMAR BORGES VIEIRA**
Registro: **0403988322AM** RNP: **0403988322**
Título profissional: ENGENHEIRO CIVIL

Número da ART: **AM20210242833** Tipo de ART: OBRA OU SERVIÇO Registrada em: 03/02/2021 Baixada em: 06/05/2021
Forma de registro: COMPLEMENTAÇÃO DE PRAZO Participação técnica: INDIVIDUAL
Empresa contratada: **CONSTRUTORA RIO NEGRO EIRELI**

Contratante: **PREFEITURA MUNICIPAL DE BARCELOS** CPF/CNPJ: **04.271.037/0001-05**
Endereço do contratante: RUA TENREIRO ARANHA Nº: 204
Complemento: Bairro: CENTRO UF: AM CEP: 69700000
Cidade: BARCELOS
Contrato: 013/2020 Celebrado em: 20/02/2020
Valor do contrato: R\$ 287.281,35 Tipo de contratante: Pessoa Jurídica de Direito Público
Ação institucional: Outros
Endereço da obra/serviço: RUA TENREIRO ARANHA Nº: 204
Complemento: Bairro: CENTRO UF: AM CEP: 69700000
Cidade: BARCELOS
Data de início: 18/11/2020 Conclusão efetiva: 18/03/2021
Finalidade: Outro
Proprietário: **PREFEITURA MUNICIPAL DE BARCELOS** CPF/CNPJ: **04.271.037/0001-05**

Atividade Técnica: **1 - DIRETA OBRAS E SERVIÇOS - CONSTRUÇÃO CIVIL > EDIFICAÇÕES > CONSERVAÇÃO PREDIAL > #1091 - EDIFICAÇÃO DE ALVENARIA 15 - EXECUÇÃO 198.00 metro quadrado;**

Observações

AMPLIAÇÃO DO CENTRO DE CONVENÇÕES (PIABÓDROMO) 1ª ETAPA
Aditivo: 3º Termo Aditivo

Número da ART: **AM20210250979** Tipo de ART: OBRA OU SERVIÇO Registrada em: 09/04/2021 Baixada em: 15/04/2021
Forma de registro: SUBSTITUIÇÃO Participação técnica: INDIVIDUAL
Empresa contratada: **CONSTRUTORA RIO NEGRO EIRELI**

Contratante: **PREFEITURA MUNICIPAL DE BARCELOS** CPF/CNPJ: **04.271.037/0001-05**
Endereço do contratante: RUA TENREIRO ARANHA Nº: 204
Complemento: Bairro: CENTRO UF: AM CEP: 69700000
Cidade: BARCELOS
Contrato: 013/2020 Celebrado em: 20/02/2020
Valor do contrato: R\$ 287.281,35 Tipo de contratante: Pessoa Jurídica de Direito Público
Ação institucional: Outros
Endereço da obra/serviço: RUA TENREIRO ARANHA Nº: 204
Complemento: Bairro: CENTRO UF: AM CEP: 69700000
Cidade: BARCELOS
Data de início: 20/02/2020 Conclusão efetiva: 19/07/2020
Finalidade: Outro
Proprietário: **PREFEITURA MUNICIPAL DE BARCELOS** CPF/CNPJ: **04.271.037/0001-05**

Atividade Técnica: **1 - DIRETA OBRAS E SERVIÇOS - CONSTRUÇÃO CIVIL > EDIFICAÇÕES > CONSERVAÇÃO PREDIAL > #1091 - EDIFICAÇÃO DE ALVENARIA 15 - EXECUÇÃO 198.00 metro quadrado;**

Observações

AMPLIAÇÃO DO CENTRO DE CONVENÇÕES (PIABÓDROMO) 1ª ETAPA

Número da ART: **AM20210251355** Tipo de ART: OBRA OU SERVIÇO Registrada em: 14/04/2021 Baixada em: 06/05/2021
Forma de registro: SUBSTITUIÇÃO Participação técnica: INDIVIDUAL
Empresa contratada: **CONSTRUTORA RIO NEGRO EIRELI**

CONSTRUTORA RIO NEGRO EIRE
CNPJ: 07.741.892/0001-2





Certidão de Acervo Técnico - CAT
Resolução Nº 1025 de 30 de Outubro de 2009
Lei Federal Nº 6496 de 07 de Dezembro de 1977

CREA-AM

CAT COM REGISTRO DE ATESTADO

973513/2021

Atividade concluída

Conselho Regional de Engenharia e Agronomia do Amazonas

Contratante: **PREFEITURA MUNICIPAL DE BARCELOS**

Endereço do contratante: RUA TENREIRO ARANHA

Complemento:

Cidade: BARCELOS

Contrato: 013/2020

Valor do contrato: R\$ 136.203,92

Ação institucional: Outros

Endereço da obra/serviço: RUA TENREIRO ARANHA

Complemento:

Cidade: BARCELOS

Data de início: 20/02/2020

Conclusão efetiva: 19/07/2020

Finalidade: Outro

Proprietário: PREFEITURA MUNICIPAL DE BARCELOS

CPF/CNPJ: 04.271.037/0001-05

Nº: 204

Bairro: CENTRO

UF: AM

CEP: 69700000

Celebrado em: 20/02/2020

Tipo de contratante: Pessoa Jurídica de Direito Público

Nº: 204

Bairro: CENTRO

UF: AM

CEP: 69700000

CPF/CNPJ: 04.271.037/0001-05

Atividade Técnica: 1 - DIRETA OBRAS E SERVIÇOS - CONSTRUÇÃO CIVIL > EDIFICAÇÕES > CONSERVAÇÃO PREDIAL > #1091 - EDIFICAÇÃO DE ALVENARIA 15 - EXECUÇÃO 198.00 metro quadrado;

Observações

AMPLIAÇÃO DO CENTRO DE CONVENÇÕES (PIABÓDROMO) 1ª ETAPA. 1º TERMO ADITIVO DE VALOR VALOR ACRESCIDO 136.203,92 (cento e trinta e seis mil duzentos e três reais e noventa e dois centavos)

Número da ART: **AM20210251362**

Tipo de ART: OBRA OU SERVIÇO

Registrada em: 14/04/2021

Baixada em: 06/05/2021

Forma de registro: SUBSTITUIÇÃO

Participação técnica: INDIVIDUAL

Empresa contratada: **CONSTRUTORA RIO NEGRO EIRELI**

Contratante: **PREFEITURA MUNICIPAL DE BARCELOS**

Endereço do contratante: RUA TENREIRO ARANHA

Complemento:

Cidade: BARCELOS

Contrato: 013/2020

Valor do contrato: R\$ 287.281,35

Ação institucional: Outros

Endereço da obra/serviço: RUA TENREIRO ARANHA

Complemento:

Cidade: BARCELOS

Data de início: 20/07/2020

Conclusão efetiva: 17/11/2020

Finalidade: Outro

Proprietário: PREFEITURA MUNICIPAL DE BARCELOS

CPF/CNPJ: 04.271.037/0001-05

Nº: 204

Bairro: CENTRO

UF: AM

CEP: 69700000

Celebrado em: 20/02/2020

Tipo de contratante: Pessoa Jurídica de Direito Público

Nº: 204

Bairro: CENTRO

UF: AM

CEP: 69700000

CPF/CNPJ: 04.271.037/0001-05

Atividade Técnica: 1 - DIRETA OBRAS E SERVIÇOS - CONSTRUÇÃO CIVIL > EDIFICAÇÕES > CONSERVAÇÃO PREDIAL > #1091 - EDIFICAÇÃO DE ALVENARIA 15 - EXECUÇÃO 198.00 metro quadrado;

Observações

AMPLIAÇÃO DO CENTRO DE CONVENÇÕES (PIABÓDROMO) 1ª ETAPA Aditivo: 2º TERMO ADITIVO

Informações Complementares

- Conforme atestado de capacidade técnica anexo (09 páginas, emitido em 10/01/2021), circunscrito APENAS às atividades inerentes à sua modalidade, ENGENHEIRA CIVIL, em coerência com as suas atribuições profissionais. Obs.: O representante da contratante que assina o Atestado, Eng. Civil JOAO LUCIO GALVAO GONCALVES, CPF Nº 285.174.312-00, com RNP sob o Nº 040147675-8, é profissional habilitado no âmbito do Sistema Confe-Crea. CERTIFICAMOS, finalmente, que a responsabilidade pela veracidade e exatidão das informações declaradas constantes nos documentos que se encontram vinculados à presente Certidão de Acervo Técnico – CAT, cabe aos seus emissores.

CONSTRUTORA RIO NEGRO EIRELI
CNPJ: 07.741.897/0001-00





Certidão de Acervo Técnico - CAT
Resolução Nº 1025 de 30 de Outubro de 2009
Lei Federal Nº 6496 de 07 de Dezembro de 1977

CREA-AM

CAT COM REGISTRO DE ATESTADO

973513/2021

Atividade concluída

Conselho Regional de Engenharia e Agronomia do Amazonas

CERTIFICAMOS, finalmente, que se encontra vinculado à presente Certidão de Acervo Técnico – CAT, o atestado contendo 9 folha(s), expedido pelo contratante da obra/serviço, a quem cabe a responsabilidade pela veracidade e exatidão das informações nele constantes.

Certidão de Acervo Técnico nº 973513/2021
07/05/2021, 15:36
9C039

A Certidão de Acervo Técnico (CAT) à qual o atestado está vinculado constituirá prova da capacidade técnico-profissional da pessoa jurídica somente se o responsável técnico indicado estiver ou venha a ser integrado ao seu quadro técnico por meio de declaração entregue no momento da habilitação ou da entrega das propostas.

Fica(m) Excluído(s), no entanto, o(s) serviço(s) cujas atribuições não competem ao(s) profissional(is) em questão.

A autenticidade desta Certidão pode ser verificada em: <http://publico.crea-am.org.br/>, com a chave: 9C039

Certificamos que se encontra vinculado à presente CAT o atestado apresentado em cumprimento à Lei nº 8.666/93, expedido pela pessoa jurídica contratante, a quem cabe a responsabilidade pela veracidade e exatidão das informações nele constantes. É de responsabilidade deste Conselho a verificação da atividade profissional em conformidade com a Lei nº 5.194/66 e Resoluções do Conselho Federal de Engenharia e Agronomia - CONFEA.

Esta certidão perderá a validade, caso ocorra qualquer alteração posterior dos elementos cadastrais nela contidos.

CONSTRUTORA DO NEGRO ENREL
CNPJ: 07.741.897/0001-20

Handwritten signatures and initials in blue ink, including a large signature and several initials like 'S', 'A', 'E', 'AK'.





ATESTADO DE CAPACIDADE TÉCNICA

OBJETO: AMPLIAÇÃO DO CENTRO DE CONVENÇÕES (PIABÓDROMO 1ª ETAPA)

CONTRATO: 013/2020 – PMB

DATA DA ASSINATURA DO CONTRATO: 20/02/2020

INICIO DA OBRA: 16/03/2020

TERMINO DA OBRA: 13/08/2020

PRAZO CONTRATUAL: 150 DIAS.

ADITIVO DE PRAZO (ADITIVO Nº 2): 20/07/2020 a 17/11/2020

ADITIVO DE PRAZO (ADITIVO Nº 3): 18/11/2020 a 18/03/2021

REPRESENTANTE LEGAL: INGRID COLARES BARBOSA.

VALOR TOTAL DO CONTRATO: R\$ 287.281,35 (duzentos e oitenta e sete mil, duzentos e oitenta e um reais e trinta e cinco centavos).

ADITIVO DE VALOR (ADITIVO Nº 1): R\$ 136.203,92 (cento e trinta e seis mil duzentos e três reais e noventa e dois centavos).

Atestamos para os devidos fins que a empresa **CONSTRUTORA RIO NEGRO EIRELI**, CNPJ nº 07.741.892/0001-20, executou totalmente a obra de AMPLIAÇÃO DO CENTRO DE CONVENÇÕES (PIABÓDROMO 1ª ETAPA), tendo sido Responsável Técnico pela execução dos serviços, constante na relação abaixo, o **Engenheiro Civil Cledimar Borges Vieira**, CREA 12441-D/AM e **Engenheiro Francisco Carlos de Andrade Mota Sobrinho**, CREA 28574-D/AM.

E-mail: gabinete.barcelos2020@gmail.com
End: Rua Tenreiro Aranha, 204 - Centro, Barcelos - Amazonas, CEP: 69.700-000

Página 1 de 9

(Handwritten signatures and stamps)

CONSTRUTORA RIO NEGRO EIRELI
CNPJ: 07.741.892/0001-20



Este documento encontra-se registrado no Conselho Regional de Engenharia e Agronomia do Amazonas, vinculado à Certidão nº 973513/2021, emitida em 07/05/2021



Certidão nº 973513/2021

10/05/2021, 08:49

Chave de Impressão: 9C039

O documento neste ato registrado foi emitido em 06/05/2021 e contém 9 folhas

(Handwritten initials)



ESTADO DO AMAZONAS
PREFEITURA MUNICIPAL DE BARCELOS
GABINETE DO PREFEITO



ITEM	DESCRIÇÃO	UND	QUANT.
1	INSTALAÇÕES PROVISÓRIAS		
1.1	TAPUME COM COMPENSADO DE MADEIRA. AF_05/2018	m²	30,83
1.2	PLACA DE OBRA EM CHAPA DE AÇO GALVANIZADO	m²	6
2	TRABALHO EM TERRA		
2.1	LOCAÇÃO CONVENCIONAL DE OBRA, ATRAVÉS DE GABARITO DE TABUAS CORRIDAS PONTALETADAS, COM REAPROVEITAMENTO DE 10 VEZES.	m²	198
2.2	CAPINA E LIMPEZA MANUAL DE TERRENO	m²	198
2.3	ESCAVAÇÃO MECANIZADA DE VALA COM PROF. ATÉ 1,5 M (MÉDIA ENTRE MONTANTE E JUSANTE/UMA COMPOSIÇÃO POR TRECHO), COM ESCAVADEIRA HIDRÁULICA (0,8 M3), LARG. DE 1,5 M A 2,5 M, EM SOLO DE 1ª CATEGORIA, EM LOCAIS COM ALTO NÍVEL DE INTERFERÊNCIA. AF_01/2015	m³	82,99
2.4	PREPARO DE FUNDO DE VALA COM LARGURA MENOR QUE 1,5 M, EM LOCAL COM NÍVEL BAIXO DE INTERFERÊNCIA. AF_06/2016	m³	63,28
3	INFRAESTRUTURA E SUPRAESTRUTURA		
3.1	LASTRO DE CONCRETO, PREPARO MECÂNICO, INCLUSOS ADITIVO IMPERMEABILIZANTE, LANÇAMENTO E ADENSAMENTO	m²	3,16
3.2	FABRICAÇÃO, MONTAGEM E DESMONTAGEM DE FÔRMA PARA SAPATA, EM MADEIRA SERRADA, E=25 MM, 4 UTILIZAÇÕES. AF_06/2017	m²	33,27
3.3	FABRICAÇÃO, MONTAGEM E DESMONTAGEM DE FÔRMA PARA VIGA BALDRAME, EM MADEIRA SERRADA, E=25 MM, 4 UTILIZAÇÕES. AF_06/2017	m²	69,85
3.4	MONTAGEM E DESMONTAGEM DE FÔRMA DE PILARES RETANGULARES E ESTRUTURAS SIMILARES COM ÁREA MÉDIA DAS SEÇÕES MAIOR QUE 0,25 M², PE-DIREITO SIMPLES, EM CHAPA DE MADEIRA COMPENSADA PLASTIFICADA, 18 UTILIZAÇÕES. AF_12/2015	m²	139,31
3.5	ARMAÇÃO DE BLOCO, VIGA BALDRAME OU SAPATA UTILIZANDO AÇO CA-50 DE 8,3 MM - MONTAGEM. AF_06/2017	KG	0,2
3.6	ARMAÇÃO DE BLOCO, VIGA BALDRAME OU SAPATA UTILIZANDO AÇO CA-50 DE 8 MM - MONTAGEM. AF_06/2017	KG	411,3
3.7	ARMAÇÃO DE BLOCO, VIGA BALDRAME OU SAPATA UTILIZANDO AÇO CA-50 DE 10 MM - MONTAGEM. AF_06/2017	KG	250,7
3.8	ARMAÇÃO DE BLOCO, VIGA BALDRAME OU SAPATA UTILIZANDO AÇO CA-50 DE 12,5 MM - MONTAGEM. AF_06/2017	KG	376
3.9	ARMAÇÃO DE BLOCO, VIGA BALDRAME OU SAPATA UTILIZANDO AÇO CA-50 DE 16 MM - MONTAGEM. AF_06/2017	KG	117,1

E-mail: gabinete.barcelos2020@gmail.com
End: Rua Tenreiro Aanha, 204 - Centro - Barcelos - Amazonas, CEP: 69.700-000

Página 2 de 9

Este documento encontra-se registrado no Conselho Regional de Engenharia e Agronomia do Amazonas, vinculado à Certidão nº 973513/2021, emitida em 07/05/2021



Certidão nº 973513/2021

10/05/2021, 08:49

Chave de Impressão: 9C039

O documento neste ato registrado foi emitido em 06/05/2021 e contém 9 folhas

CONSTRUTORA RIO NEGRO EIRE
CNPJ: 07.741.892/0001-07

Conselho Regional de Engenharia e Agronomia do Amazonas
Rua Costa Azeveo, 174, Centro - Manaus-AM
Tel: + 55 (92) 2125-7120 Fax: + 55 (92) 2125-7122 E-mail: teleconosco@crea-am.org.br

CREA-AM
Conselho Regional de Engenharia e Agronomia do Amazonas

Impresso em: 10/05/2021, às 08:49.





ESTADO DO AMAZONAS
PREFEITURA MUNICIPAL DE BARCELOS
GABINETE DO PREFEITO

3.10	ARMAÇÃO DE BLOCO, VIGA BALDRAME OU SAPATA UTILIZANDO AÇO CA-50 DE 20 MM - MONTAGEM. AF_06/2017	KG	218,2
3.11	ARMAÇÃO DE BLOCO, VIGA BALDRAME E SAPATA UTILIZANDO AÇO CA-60 DE 5 MM - MONTAGEM. AF_06/2017	KG	86,3
3.12	ARMAÇÃO DE PILAR OU VIGA DE UMA ESTRUTURA CONVENCIONAL DE CONCRETO ARMADO EM UMA EDIFICAÇÃO TÉRREA OU SOBRADO UTILIZANDO AÇO CA-50 DE 6,3 MM - MONTAGEM. AF_12/2015	KG	117,2
3.13	ARMAÇÃO DE PILAR OU VIGA DE UMA ESTRUTURA CONVENCIONAL DE CONCRETO ARMADO EM UMA EDIFICAÇÃO TÉRREA OU SOBRADO UTILIZANDO AÇO CA-50 DE 8,0 MM - MONTAGEM. AF_12/2015	KG	174,4
3.14	ARMAÇÃO DE PILAR OU VIGA DE UMA ESTRUTURA CONVENCIONAL DE CONCRETO ARMADO EM UMA EDIFICAÇÃO TÉRREA OU SOBRADO UTILIZANDO AÇO CA-50 DE 10,0 MM - MONTAGEM. AF_12/2015	KG	177,6
3.15	ARMAÇÃO DE PILAR OU VIGA DE UMA ESTRUTURA CONVENCIONAL DE CONCRETO ARMADO EM UMA EDIFICAÇÃO TÉRREA OU SOBRADO UTILIZANDO AÇO CA-50 DE 12,5 MM - MONTAGEM. AF_12/2015	KG	449,3
3.16	ARMAÇÃO DE PILAR OU VIGA DE UMA ESTRUTURA CONVENCIONAL DE CONCRETO ARMADO EM UMA EDIFICAÇÃO TÉRREA OU SOBRADO UTILIZANDO AÇO CA-50 DE 18,0 MM - MONTAGEM. AF_12/2015	KG	420,1
3.17	ARMAÇÃO DE PILAR OU VIGA DE UMA ESTRUTURA CONVENCIONAL DE CONCRETO ARMADO EM UMA EDIFICAÇÃO TÉRREA OU SOBRADO UTILIZANDO AÇO CA-50 DE 20,0 MM - MONTAGEM. AF_12/2015	KG	920,8
3.18	ARMAÇÃO DE PILAR OU VIGA DE UMA ESTRUTURA CONVENCIONAL DE CONCRETO ARMADO EM UMA EDIFICAÇÃO TÉRREA OU SOBRADO UTILIZANDO AÇO CA-50 DE 25,0 MM - MONTAGEM. AF_12/2015	KG	615,4
3.19	ARMAÇÃO DE LAJE DE UMA ESTRUTURA CONVENCIONAL DE CONCRETO ARMADO EM UMA EDIFICAÇÃO TÉRREA OU SOBRADO UTILIZANDO AÇO CA-50 DE 6,3 MM - MONTAGEM. AF_12/2015	KG	31,4
3.20	ARMAÇÃO DE LAJE DE UMA ESTRUTURA CONVENCIONAL DE CONCRETO ARMADO EM UMA EDIFICAÇÃO TÉRREA OU SOBRADO UTILIZANDO AÇO CA-50 DE 8,0 MM - MONTAGEM. AF_12/2015	KG	84,8
3.21	ARMAÇÃO DE LAJE DE UMA ESTRUTURA CONVENCIONAL DE CONCRETO ARMADO EM UMA EDIFICAÇÃO TÉRREA OU SOBRADO UTILIZANDO AÇO CA-50 DE 10,0 MM - MONTAGEM. AF_12/2015	KG	527,8
3.22	ARMAÇÃO DE LAJE DE UMA ESTRUTURA CONVENCIONAL DE CONCRETO ARMADO EM UMA EDIFICAÇÃO TÉRREA OU SOBRADO UTILIZANDO AÇO CA-50 DE 12,5 MM - MONTAGEM. AF_12/2015	KG	837,2
3.23	ARMAÇÃO DE BLOCO, VIGA BALDRAME E SAPATA UTILIZANDO AÇO CA-60 DE 5 MM - MONTAGEM. AF_08/2017	KG	86,3

E-mail: gabinete.barcelos2020@gmail.com
End: Rua Tenreiro Aranha, 204 - Centro - Barcelos - Amazonas, CEP: 69.700-000

Este documento encontra-se registrado no Conselho Regional de Engenharia e Agronomia do Amazonas, vinculado à Certidão nº 973513/2021, emitida em 07/05/2021



Certidão nº 973513/2021
10/05/2021, 08:49
Chave de Impressão: 9C039
O documento neste ato registrado foi emitido em 06/05/2021 e contém 9 folhas

[Handwritten signature]

[Handwritten signature]

CONSTRUTORA RIO NEGRO EIRELI
CNPJ: 07.741.892/0001-27



[Handwritten mark]



ESTADO DO AMAZONAS
PREFEITURA MUNICIPAL DE BARCELOS
GABINETE DO PREFEITO



3.24	ARMAÇÃO DE PILAR OU VIGA DE UMA ESTRUTURA CONVENCIONAL DE CONCRETO ARMADO EM UMA EDIFICAÇÃO TÉRREA OU SOBRADO UTILIZANDO AÇO CA-60 DE 5,0 MM - MONTAGEM. AF_12/2015	KG	258,8
3.25	ARMAÇÃO DE LAJE DE UMA ESTRUTURA CONVENCIONAL DE CONCRETO ARMADO EM UMA EDIFICAÇÃO TÉRREA OU SOBRADO UTILIZANDO AÇO CA-60 DE 5,0 MM - MONTAGEM. AF_12/2015	KG	16,1
3.26	CONCRETO FCK = 25MPA, TRAÇO 1:2,3:2,7 (CIMENTO/ AREIA MÉDIA/ BRITA 1) - PREPARO MECÂNICO COM BETONEIRA 600 L. AF_07/2016	m³	57,33
3.27	LANÇAMENTO COM USO DE BOMBA, ADENSAMENTO E ACABAMENTO DE CONCRETO EM ESTRUTURAS. AF_12/2015	m³	57,33
3.28	IMPERMEABILIZAÇÃO DE ESTRUTURAS ENTERRADAS, COM TINTA ASFALTICA, DUAS DEMAOS.	m²	79,38
COBERTURA			
4			
4.1	ESTRUTURA METALICA EM TESOURAS OU TRELICAS, VAO LIVRE DE 12M, FORNECIMENTO E MONTAGEM, NAO SENDO CONSIDERADOS OS FECHAMENTOS METALICOS, AS COLUNAS, OS SERVICOS GERAIS EM ALVENARIA E CONCRETO, AS TELHAS DE COBERTURA E A PINTURA DE ACABAMENTO	m²	211,34
4.2	TELHAMENTO COM TELHA DE AÇO/ALUMÍNIO E = 0,5 MM, COM ATÉ 2 ÁGUAS, INCLUSO IÇAMENTO. AF_06/2016	m²	243,27
4.3	CALHA EM CHAPA DE AÇO GALVANIZADO NÚMERO 24, DESENVOLVIMENTO DE 33 CM, INCLUSO TRANSPORTE VERTICAL. AF_06/2016	M	35,15
ALVENARIAS			
5			
5.1	ALVENARIA DE VEDAÇÃO DE BLOCOS CERÂMICOS FURADOS NA VERTICAL DE 9X19X39CM (ESPESSURA 9CM) DE PAREDES COM ÁREA LÍQUIDA MAIOR OU IGUAL A 6M² SEM VÃOS E ARGAMASSA DE ASSENTAMENTO COM PREPARO EM BETONEIRA. AF_06/2014	m²	675,23
REVESTIMENTO			
6			
6.1	ARGAMASSA TRAÇO 1:5 (CIMENTO E AREIA GROSSA) PARA CHAPISCO CONVENCIONAL, PREPARO MECÂNICO COM BETONEIRA 600 L. AF_06/2014	m³	13,5
6.2	ARGAMASSA TRAÇO 1:7 (CIMENTO E AREIA MÉDIA) COM ADIÇÃO DE PLASTIFICANTE PARA EMBOÇO/MASSA ÚNICA/ASSENTAMENTO DE ALVENARIA DE VEDAÇÃO, PREPARO MECÂNICO COM BETONEIRA 600 L. AF_06/2014	m³	25,46
6.3	EMBOÇO, PARA RECEBIMENTO DE CERÂMICA, EM ARGAMASSA TRAÇO 1:2,8, PREPARO MECÂNICO COM BETONEIRA 400L, APLICADO MANUALMENTE EM FACES INTERNAS DE PAREDES, PARA AMBIENTE COM ÁREA MAIOR QUE 10M2, ESPESSURA DE 10MM, COM EXECUÇÃO DE TALISCAS. AF_06/2014	m²	77,52

E-mail: gabinete.barcelos2020@gmail.com
End: Rua Tenreiro Aranha, 204 - Centro, Barcelos - Amazonas, CEP: 69.700-000

Página 4 de 9

Este documento encontra-se registrado no Conselho Regional de Engenharia e Agronomia do Amazonas, vinculado à Certidão nº 973513/2021, emitida em 07/05/2021



Certidão nº 973513/2021
10/05/2021, 08:49

Chave de Impressão: 9C039

O documento neste ato registrado foi emitido em 06/05/2021 e contém 9 folhas

CONSTRUTORA RIO NEGRO EIREL
CNPJ: 07.741.892/0001-27

Conselho Regional de Engenharia e Agronomia do Amazonas
Rua Costa Azevedo, 174, Centro - Manaus-AM
Tel: + 55 (92) 2125-7120 Fax: + 55 (92) 2125-7122 E-mail: faieconosco@crea-am.org.br

CREA-AM
Conselho Regional de Engenharia e Agronomia do Amazonas

Impresso em: 10/05/2021, às 08:49.





ESTADO DO AMAZONAS
PREFEITURA MUNICIPAL DE BARCELOS
GABINETE DO PREFEITO

6.4	REVESTIMENTO CERÂMICO PARA PAREDES INTERNAS COM PLACAS TIPO ESMALTADA PADRÃO POPULAR DE DIMENSÕES 20X20 CM, ARGAMASSA TIPO AC I, APLICADAS EM AMBIENTES DE ÁREA MAIOR QUE 5 M2 NA ALTURA INTEIRA DAS PAREDES. AF_06/2014	m²	77,52
7 PAVIMENTAÇÃO			
7.1	LASTRO DE CONCRETO, PREPARO MECÂNICO, INCLUSOS ADITIVO IMPERMEABILIZANTE, LANÇAMENTO E ADENSAMENTO	m³	8,81
7.2	PISO CIMENTADO, TRAÇO 1:3 (CIMENTO E AREIA), ACABAMENTO LISO, ESPESSURA 2,0 CM, PREPARO MECÂNICO DA ARGAMASSA. AF_06/2018	m²	292,07
7.3	CONTRAPISO EM ARGAMASSA TRAÇO 1:4 (CIMENTO E AREIA), PREPARO MECÂNICO COM BETONEIRA 400 L, APLICADO EM ÁREAS SECAS SOBRE LAJE, ADERIDO, ESPESSURA 4CM. AF_06/2014	m²	44,13
7.4	REVESTIMENTO CERÂMICO PARA PISO COM PLACAS TIPO ESMALTADA PADRÃO POPULAR DE DIMENSÕES 35X35 CM APLICADA EM AMBIENTES DE ÁREA MAIOR QUE 10 M2. AF_06/2014	m²	44,13
8 ESQUADRIAS			
8.1	PORTA EM ALUMÍNIO DE ABRIR TIPO VENEZIANA COM GUARNIÇÃO, FIXAÇÃO COM PARAFUSOS - FORNECIMENTO E INSTALAÇÃO. AF_08/2015	m²	18,78
8.2	KIT DE PORTA DE MADEIRA PARA PINTURA, SEMI-OCA (LEVE OU MÉDIA), PADRÃO POPULAR, 80X210CM, ESPESSURA DE 3,5CM, ITENS INCLUSOS: DOBRADIÇAS, MONTAGEM E INSTALAÇÃO DO BATENTE, SEM FECHADURA - FORNECIMENTO E INSTALAÇÃO. AF_08/2015	UN	6
8.3	KIT DE PORTA DE MADEIRA PARA PINTURA, SEMI-OCA (LEVE OU MÉDIA), PADRÃO POPULAR, 90X210CM, ESPESSURA DE 3,5CM, ITENS INCLUSOS: DOBRADIÇAS, MONTAGEM E INSTALAÇÃO DO BATENTE, SEM FECHADURA - FORNECIMENTO E INSTALAÇÃO. AF_08/2015	UN	2
8.5	JANELA BASCULANTE DE ALUMÍNIO, FIXAÇÃO COM ARGAMASSA, COM VIDROS, PADRONIZADA. (REF.: SINAPI (94581) - 01/2019)	m²	4,14
8.6	PORTA DE AÇO CHAPA 24, DE ENROLAR, RAIADA, LARGA COM ACABAMENTO GALVANIZADO NATURAL	m²	39
9 PINTURA			
9.1	APLICAÇÃO DE FUNDO SELADOR ACRÍLICO EM PAREDES, UMA DEMÃO. AF_06/2014	m²	1272,94
9.2	APLICAÇÃO MECÂNICA DE PINTURA COM TINTA LÁTEX ACRÍLICA EM PAREDES, DUAS DEMAOS. AF_06/2014	m²	1272,94
10 INSTALAÇÕES ELÉTRICAS			
10.1	LUMINÁRIA TIPO CALHA, DE SOBREPOR, COM 2 LÂMPADAS TUBULARES DE 36 W - FORNECIMENTO E INSTALAÇÃO. AF_11/2017	UN	36

E-mail: gabinete.barcelos2020@gmail.com
End: Rua Tenreiro Aranha, 204 - Centro, Barcelos - Amazonas, CEP: 69.700-000

Página 5 de 9

Este documento encontra-se registrado no Conselho Regional de Engenharia e Agronomia do Amazonas, vinculado à Certidão nº 973513/2021, emitida em 07/05/2021



Certidão nº 973513/2021
10/05/2021, 08:49

Chave de Impressão: 9C039

O documento neste ato registrado foi emitido em 06/05/2021 e contém 9 folhas

CONSTRUTORA RIO NEGRO EIRE
CNPJ: 07.741.892/0001-0





ESTADO DO AMAZONAS
PREFEITURA MUNICIPAL DE BARCELOS
GABINETE DO PREFEITO

10.2	LUMINÁRIA TIPO PLAFON EM PLÁSTICO, DE SOBREPOR, COM 1 LÂMPADA DE 15 W, - FORNECIMENTO E INSTALAÇÃO. AF_11/2017	UN	6
10.3	LUMINÁRIA DE EMERGÊNCIA - FORNECIMENTO E INSTALAÇÃO. AF_11/2017	UN	27
10.4	ELETRODUTO RÍGIDO ROSCÁVEL, PVC, DN 25 MM (3/4"), PARA CIRCUITOS TERMINAIS, INSTALADO EM FORRO - FORNECIMENTO E INSTALAÇÃO. AF_12/2015	M	224,77
10.5	CABO DE COBRE FLEXÍVEL ISOLADO, 2,5 MM², ANTI-CHAMA 450/750 V, PARA CIRCUITOS TERMINAIS - FORNECIMENTO E INSTALAÇÃO. AF_12/2015	M	674,31
10.6	INTERRUPTOR SIMPLES (1 MÓDULO), 10A/250V, INCLUINDO SUPORTE E PLACA - FORNECIMENTO E INSTALAÇÃO. AF_12/2015	UN	10
10.7	INTERRUPTOR SIMPLES (2 MÓDULOS), 10A/250V, INCLUINDO SUPORTE E PLACA - FORNECIMENTO E INSTALAÇÃO. AF_12/2015	UN	11
10.8	INTERRUPTOR SIMPLES (3 MÓDULOS), 10A/250V, INCLUINDO SUPORTE E PLACA - FORNECIMENTO E INSTALAÇÃO. AF_12/2015	UN	1
10.9	TOMADA BAIXA DE EMBUTIR (1 MÓDULO), 2P+T 10 A, INCLUINDO SUPORTE E PLACA - FORNECIMENTO E INSTALAÇÃO. AF_12/2015	UN	89
10.10	QUADRO DE DISTRIBUIÇÃO DE ENERGIA EM CHAPA DE AÇO GALVANIZADO, PARA 12 DISJUNTORES TERMOMAGNETICOS MONOPOLARES, COM BARRAMENTO TRIFASICO E NEUTRO - FORNECIMENTO E INSTALACAO	UN	2
10.11	DISJUNTOR TERMOMAGNETICO MONOPOLAR PADRAO NEMA (AMERICANO) 10 A 30A 240V, FORNECIMENTO E INSTALACAO	UN	10
10.12	DISJUNTOR TERMOMAGNETICO TRIPOLAR EM CAIXA MOLDADA 300 A 400A 600V, FORNECIMENTO E INSTALACAO	UN	1
11	INSTALAÇÕES SANITÁRIAS		
11.1	TUBO PVC, SERIE NORMAL, ESGOTO PREDIAL, DN 100 MM, FORNECIDO E INSTALADO EM RAMAL DE DESCARGA OU RAMAL DE ESGOTO SANITÁRIO. AF_12/2014	M	29,42
11.2	TUBO PVC, SERIE NORMAL, ESGOTO PREDIAL, DN 75 MM, FORNECIDO E INSTALADO EM RAMAL DE DESCARGA OU RAMAL DE ESGOTO SANITÁRIO. AF_12/2014	M	8,49
11.3	TUBO PVC, SERIE NORMAL, ESGOTO PREDIAL, DN 50 MM, FORNECIDO E INSTALADO EM RAMAL DE DESCARGA OU RAMAL DE ESGOTO SANITÁRIO. AF_12/2014	M	17,01
11.4	CAIXA DE INSPEÇÃO EM CONCRETO PRÉ-MOLDADO DN 60CM COM TAMPA H= 60CM - FORNECIMENTO E INSTALACAO	UN	2
11.5	CAIXA SIFONADA, PVC, DN 100 X 100 X 50 MM, JUNTA ELÁSTICA, FORNECIDA E INSTALADA EM RAMAL DE DESCARGA OU EM RAMAL DE ESGOTO SANITÁRIO. AF_12/2014	UN	6
11.6	TANQUE SÉPTICO RETANGULAR, EM ALVENARIA COM TIJOLOS CERÂMICOS MACIÇOS, DIMENSÕES INTERNAS: 1,0 X 2,0 X 1,4 M, VOLUME ÚTIL: 2000 L (PARA 5 CONTRIBUINTES). AF_05/2018	UN	1

E-mail: gabinete.barcelos2020@gmail.com
End: Rua Tenreiro Aranha, 204 - Centro, Barcelos - Amazonas, CEP. 69.700-000

Página 6 de 9

Este documento encontra-se registrado no Conselho Regional de Engenharia e Agronomia do Amazonas, vinculado à Certidão nº 973513/2021, emitida em 07/05/2021



Certidão nº 973513/2021
10/05/2021, 08:49

Chave de Impressão: 9C039

O documento neste ato registrado foi emitido em 06/05/2021 e contém 9 folhas

CONSTRUTORA DO NEGRO EIREL
CNPJ: 07.741.892/0001-20





ESTADO DO AMAZONAS
PREFEITURA MUNICIPAL DE BARCELOS
GABINETE DO PREFEITO

11.7	SUMIDOURO EM ALVENARIA DE TIJOLO CERAMICO MACIÇO DIAMETRO 1,40M E ALTURA 5,00M, COM TAMPA EM CONCRETO ARMADO DIAMETRO 1,60M E ESPESSURA 10CM	M	1
12	INSTALAÇÕES HIDRAULICAS		
12.1	CAIXA D'ÁGUA EM POLIETILENO, 1000 LITROS, COM ACESSÓRIOS	UN	1
12.2	TUBO, PVC, SOLDÁVEL, DN 25MM, INSTALADO EM RAMAL DE DISTRIBUIÇÃO DE ÁGUA - FORNECIMENTO E INSTALAÇÃO. AF_12/2014	M	58,05
12.3	REGISTRO DE GAVETA BRUTO, LATÃO, ROSCAVEL, 3/4", FORNECIDO E INSTALADO EM RAMAL DE ÁGUA. AF_12/2014	UN	3
12.4	JOELHO 90 GRAUS, PVC, SOLDÁVEL, DN 25MM, INSTALADO EM RAMAL OU SUB-RAMAL DE ÁGUA - FORNECIMENTO E INSTALAÇÃO. AF_12/2014	UN	8
12.5	TE, PVC, SOLDÁVEL, DN 25MM, INSTALADO EM RAMAL OU SUB-RAMAL DE ÁGUA - FORNECIMENTO E INSTALAÇÃO. AF_12/2014	UN	15
13	APARELHOS E METAIS		
13.1	KIT DE ACESSORIOS PARA BANHEIRO EM METAL CROMADO, 5 PEÇAS, INCLUSO FIXAÇÃO. AF_10/2016	UN	8
13.2	TOALHEIRO PLASTICO TIPO DISPENSER PARA PAPEL TOALHA INTERFOLHADO	UN	8
13.3	LAVATÓRIO LOUÇA BRANCA SUSPENSO, 29,5 X 39CM OU EQUIVALENTE, PADRÃO POPULAR, INCLUSO SIFÃO FLEXÍVEL EM PVC, VÁLVULA E ENGATE FLEXÍVEL 30CM EM PLÁSTICO E TORNEIRA CROMADA DE MESA, PADRÃO POPULAR - FORNECIMENTO E INSTALAÇÃO. AF_12/2013	UN	8
13.4	VASO SANITARIO SIFONADO CONVENCIONAL COM LOUÇA BRANCA, INCLUSO CONJUNTO DE LIGAÇÃO PARA BACIA SANITÁRIA AJUSTÁVEL - FORNECIMENTO E INSTALAÇÃO. AF_10/2016	UN	8
13.5	MICTORIO SIFONADO DE LOUÇA BRANCA COM PERTENCES, COM REGISTRO DE PRESSAO 1/2" COM CANOPLA CROMADA ACABAMENTO SIMPLES E CONJUNTO PARA FIXACAO - FORNECIMENTO E INSTALACAO	UN	3
13.6	BANCADA DE MÁRMORE BRANCO POLIDO PARA LAVATÓRIO 0,50 X 0,60 M - FORNECIMENTO E INSTALAÇÃO. AF_12/2013	UN	6
13.7	GUARDA-CORPO COM CORRIMAO EM TUBO DE ACO GALVANIZADO 1 1/2"	M	8,25
13.8	BARRA DE APOIO RETA, EM ACO INOX POLIDO, COMPRIMENTO 90 CM, DIAMETRO MINIMO 3 CM	UN	4
14	MURETA E ENERGIA		
14.1	ESCAVAÇÃO MANUAL DE VALA COM PROFUNDIDADE MENOR OU IGUAL A 1,30 M. AF_03/2016	m³	0,12
14.2	PREPARO DE FUNDO DE VALA COM LARGURA MENOR QUE 1,5 M, EM LOCAL COM NÍVEL BAIXO DE INTERFERÊNCIA. AF_06/2016	m²	0,4

E-mail: gabinete.barcelos7020@gmail.com
End: Rua Tenreiro Aranha, 204 - Centro, Barcelos - Amazonas, CEP: 69.700-000

[Handwritten signatures and initials]

CONSTRUTORA RIO NEGRO EIRELI
CNPJ: 07.741.892/0001-20

[Handwritten initials: S, A, B, E]

Este documento encontra-se registrado no Conselho Regional de Engenharia e Agronomia do Amazonas, vinculado à Certidão nº 973513/2021, emitida em 07/05/2021



Certidão nº 973513/2021
10/05/2021, 08:49
Chave de Impressão: 9C039

O documento neste ato registrado foi emitido em 06/05/2021 e contém 9 folhas





ESTADO DO AMAZONAS
PREFEITURA MUNICIPAL DE BARCELOS
GABINETE DO PREFEITO

14.3	LASTRO DE CONCRETO, PREPARO MECÂNICO, INCLUSOS ADITIVO IMPERMEABILIZANTE, LANÇAMENTO E ADENSAMENTO	m ²	0,4
14.4	ALVENARIA DE VEDAÇÃO DE BLOCOS CERÂMICOS FURADOS NA HORIZONTAL DE 9X19X19CM (ESPESSURA 9CM) DE PAREDES COM ÁREA LÍQUIDA MENOR QUE 6M ² SEM VÃOS E ARGAMASSA DE ASSENTAMENTO COM PREPARO EM BETONEIRA. AF_06/2014	m ²	0,4
14.5	ALVENARIA DE VEDAÇÃO DE BLOCOS CERÂMICOS FURADOS NA VERTICAL DE 9X19X39CM (ESPESSURA 9CM) DE PAREDES COM ÁREA LÍQUIDA MENOR QUE 6M ² SEM VÃOS E ARGAMASSA DE ASSENTAMENTO COM PREPARO EM BETONEIRA. AF_06/2014	m ²	2
14.6	CHAPISCO APLICADO EM ALVENARIA (SEM PRESENÇA DE VÃOS) E ESTRUTURAS DE CONCRETO DE FACHADA, COM COLHER DE PEDREIRO. ARGAMASSA TRAÇO 1:3 COM PREPARO MANUAL. AF_06/2014	m ²	4
14.7	MASSA ÚNICA, PARA RECEBIMENTO DE PINTURA, EM ARGAMASSA TRAÇO 1:2:8, PREPARO MECÂNICO COM BETONEIRA 400L, APLICADA MANUALMENTE EM FACES INTERNAS DE PAREDES, ESPESURA DE 20MM, COM EXECUÇÃO DE TALISCAS. AF_06/2014	m ²	4
14.8	APLICAÇÃO MANUAL DE PINTURA COM TINTA LÁTEX ACRÍLICA EM PAREDES, DUAS DEMÃOS. AF_06/2014	m ²	4
14.9	CAIXA INTERNA DE MEDICAO PARA 1 MEDIDOR TRIFASICO, COM VISOR, EM CHAPA DE ACO 18 USG (PADRAO DA CONCESSIONARIA LOCAL)	UN	1
14.10	ELETRODUTO RÍGIDO ROSCÁVEL, PVC, DN 25 MM (3/4"), PARA CIRCUITOS TERMINAIS, INSTALADO EM FORRO - FORNECIMENTO E INSTALAÇÃO. AF_12/2015	M	3,73
14.11	TUBO ACO GALVANIZADO COM COSTURA, CLASSE MEDIA, DN 2.1/2", E = *3,65* MM, PESO *6,51* KG/M (NBR 5580)	M	3,41
14.12	HASTE DE ATERRAMENTO 5/8 PARA SPDA - FORNECIMENTO E INSTALAÇÃO. AF_12/2017	UN	1
14.13	TELHAMENTO COM TELHA ONDULADA DE FIBROCIMENTO E = 6 MM, COM RECOBRIMENTO LATERAL DE 1 1/4 DE ONDA PARA TELHADO COM INCLINAÇÃO MÁXIMA DE 10°, COM ATÉ 2 ÁGUAS, INCLUSO IÇAMENTO. AF_06/2016	m ²	0,6
15	LIMPEZA		
15.1	LIMPEZA FINAL DA OBRA	m ²	198

Este documento encontra-se registrado no Conselho Regional de Engenharia e Agronomia do Amazonas, vinculado à Certidão nº 973513/2021, emitida em 07/05/2021



O documento neste ato registrado foi emitido em 06/05/2021 e contém 9 folhas

Certidão nº 973513/2021
10/05/2021, 08:49

Chave de Impressão: 9C039

E-mail: gabinete.barcelos2020@gmail.com

End: Rua Tenreiro Aranha, 204 - Centro, Barcelos - Amazonas. CEP: 69.700-000

Página 8 de 9

CONSTRUTORA RIO NEGRO EIREL
CNPJ: 07.741.892/0001-20





ESTADO DO AMAZONAS
PREFEITURA MUNICIPAL DE BARCELOS
GABINETE DO PREFEITO

Barcelos/AM, 10 de janeiro de 2021.



JOÃO LÚCIO GALVÃO GONÇALVES
Eng. (c) Fiscal
CREA Nº 6795-D
CPF: 285.174.312-00



EDSON DE PAULA RODRIGUES MENDES
Prefeito Municipal de Barcelos/AM
RG: 8289549 – SSP/AM
CPF: 384.726.942-91

Este documento encontra-se registrado no Conselho Regional de Engenharia e Agronomia do Amazonas, vinculado à Certidão nº 973513/2021, emitida em 07/05/2021



E-mail: gabinete.barcelos2020@gmail.com
End: Rua Tenreiro Aranha, 204 – Centro - Barcelos – Amazonas, CEP: 69.700-000

Certidão nº 973513/2021
10/05/2021, 08:49

Chave de Impressão: 9C039

O documento neste ato registrado foi emitido em 06/05/2021 e contém 9 folhas



CONSTRUTORA RIO NEGRO EIREL
CNPJ: 07.741.892/0001-21









Certidão de Acervo Técnico - CAT
Resolução Nº 1025 de 30 de Outubro de 2009
Lei Federal Nº 6496 de 07 de Dezembro de 1977

CREA-AM

CAT COM REGISTRO DE ATESTADO

973516/2021

Atividade concluída

Conselho Regional de Engenharia e Agronomia do Amazonas

CERTIFICAMOS, em cumprimento ao disposto na Resolução nº 1.025, de 30 de outubro de 2009, do Confea, que consta dos assentamentos deste Conselho Regional de Engenharia e Agronomia do Amazonas - Crea-AM, o Acervo Técnico do profissional **CLEDIMAR BORGES VIEIRA** referente à(s) Anotação(ões) de Responsabilidade Técnica - ART abaixo discriminada(s):

Profissional: **CLEDIMAR BORGES VIEIRA**
Registro: **0403988322AM** RNP: **0403988322**
Título profissional: ENGENHEIRO CIVIL

Número da ART: **AM20210242840** Tipo de ART: OBRA OU SERVIÇO Registrada em: 03/02/2021 Baixada em: 06/05/2021
Forma de registro: COMPLEMENTAÇÃO DE PRAZO Participação técnica: INDIVIDUAL
Empresa contratada: **CONSTRUTORA RIO NEGRO EIRELI**

Contratante: **PREFEITURA MUNICIPAL DE BARCELOS** CPF/CNPJ: **04.271.037/0001-05**
Endereço do contratante: RUA TENREIRO ARANHA Nº: 204
Complemento: Bairro: CENTRO
Cidade: BARCELOS UF: AM CEP: 69700000
Contrato: 014/2020 Celebrado em: 20/02/2020
Valor do contrato: R\$ 382.998,97 Tipo de contratante: Pessoa Jurídica de Direito Público
Ação institucional: Outros
Endereço da obra/serviço: RUA TENREIRO ARANHA Nº: 204
Complemento: Bairro: CENTRO UF: AM CEP: 69700000
Cidade: BARCELOS
Data de início: 20/07/2020 Conclusão efetiva: 17/11/2020
Finalidade: Outro
Proprietário: **PREFEITURA MUNICIPAL DE BARCELOS** CPF/CNPJ: 04.271.037/0001-05

Atividade Técnica: **1 - DIRETA OBRAS E SERVIÇOS - CONSTRUÇÃO CIVIL > EDIFICAÇÕES > CONSERVAÇÃO PREDIAL > #1091 - EDIFICAÇÃO DE ALVENARIA 15 - EXECUÇÃO 240.00 metro quadrado;**

Observações

AMPLIAÇÃO DO CENTRO DE CONVENÇÕES (PIABÓDROMO) - 2ª ETAPA
Aditivo: 2º Termo Aditivo

Número da ART: **AM20210242841** Tipo de ART: OBRA OU SERVIÇO Registrada em: 03/02/2021 Baixada em: 06/05/2021
Forma de registro: COMPLEMENTAÇÃO DE PRAZO Participação técnica: INDIVIDUAL
Empresa contratada: **CONSTRUTORA RIO NEGRO EIRELI**

Contratante: **PREFEITURA MUNICIPAL DE BARCELOS** CPF/CNPJ: **04.271.037/0001-05**
Endereço do contratante: RUA TENREIRO ARANHA Nº: 204
Complemento: Bairro: CENTRO
Cidade: BARCELOS UF: AM CEP: 69700000
Contrato: 014/2020 Celebrado em: 20/02/2020
Valor do contrato: R\$ 382.998,97 Tipo de contratante: Pessoa Jurídica de Direito Público
Ação institucional: Outros
Endereço da obra/serviço: RUA TENREIRO ARANHA Nº: 204
Complemento: Bairro: CENTRO UF: AM CEP: 69700000
Cidade: BARCELOS
Data de início: 18/11/2020 Conclusão efetiva: 18/03/2021
Finalidade: Outro
Proprietário: **PREFEITURA MUNICIPAL DE BARCELOS** CPF/CNPJ: 04.271.037/0001-05

Atividade Técnica: **1 - DIRETA OBRAS E SERVIÇOS - CONSTRUÇÃO CIVIL > EDIFICAÇÕES > CONSERVAÇÃO PREDIAL > #1091 - EDIFICAÇÃO DE ALVENARIA 15 - EXECUÇÃO 240.00 metro quadrado;**

Observações

AMPLIAÇÃO DO CENTRO DE CONVENÇÕES (PIABÓDROMO) - 2ª ETAPA
Aditivo: 3º TERMO ADITIVO

Número da ART: **AM20210251369** Tipo de ART: OBRA OU SERVIÇO Registrada em: 14/04/2021 Baixada em: 15/04/2021
Forma de registro: SUBSTITUIÇÃO Participação técnica: INDIVIDUAL
Empresa contratada: **CONSTRUTORA RIO NEGRO EIRELI**

CONSTRUTORA RIO NEGRO EIRELI
CNPJ: 07.741.892/0001-20

Conselho Regional de Engenharia e Agronomia do Amazonas
Rua Costa Azevedo, 174, Centro - Manaus-AM
Tel: + 55 (92) 2125-7120 Fax: + 55 (92) 2125-7122 E-mail: faleconosco@crea-am.org.br

CREA-AM
Conselho Regional de Engenharia e Agronomia do Amazonas

Impresso em: 10/05/2021, às 08:57.



149/190

Página 1/10



Certidão de Acervo Técnico - CAT
Resolução Nº 1025 de 30 de Outubro de 2009
Lei Federal Nº 6496 de 07 de Dezembro de 1977

CREA-AM

CAT COM REGISTRO DE ATESTADO

973516/2021

Atividade concluída

Conselho Regional de Engenharia e Agronomia do Amazonas

Contratante: **PREFEITURA MUNICIPAL DE BARCELOS** CPF/CNPJ: **04.271.037/0001-05**
Endereço do contratante: RUA TENREIRO ARANHA Nº: 204
Complemento: Bairro: CENTRO
Cidade: BARCELOS UF: AM CEP: 69700000
Contrato: 014/2020 Celebrado em: 20/02/2020
Valor do contrato: R\$ 382.998,97 Tipo de contratante: Pessoa Jurídica de Direito Público
Ação institucional: Outros
Endereço da obra/serviço: RUA TENREIRO ARANHA Nº: 204
Complemento: Bairro: CENTRO UF: AM CEP: 69700000
Cidade: BARCELOS
Data de início: 20/02/2020 Conclusão efetiva: 19/07/2020
Finalidade: Outro
Proprietário: PREFEITURA MUNICIPAL DE BARCELOS CPF/CNPJ: 04.271.037/0001-05

Atividade Técnica: **1 - DIRETA OBRAS E SERVIÇOS - CONSTRUÇÃO CIVIL > EDIFICAÇÕES > CONSERVAÇÃO PREDIAL > #1091 - EDIFICAÇÃO DE ALVENARIA 15 - EXECUÇÃO 240.00 metro quadrado;**

Observações

AMPLIAÇÃO DO CENTRO DE CONVENÇÕES (PIABÓDROMO) - 2ª ETAPA

Número da ART: **AM20210251397** Tipo de ART: OBRA OU SERVIÇO Registrada em: 14/04/2021 Baixada em: 06/05/2021
Forma de registro: SUBSTITUIÇÃO Participação técnica: INDIVIDUAL
Empresa contratada: **CONSTRUTORA RIO NEGRO EIRELI**

Contratante: **PREFEITURA MUNICIPAL DE BARCELOS** CPF/CNPJ: **04.271.037/0001-05**
Endereço do contratante: RUA TENREIRO ARANHA Nº: 204
Complemento: Bairro: CENTRO
Cidade: BARCELOS UF: AM CEP: 69700000
Contrato: 014/2020 Celebrado em: 20/02/2020
Valor do contrato: R\$ 190.914,53 Tipo de contratante: Pessoa Jurídica de Direito Público
Ação institucional: Outros
Endereço da obra/serviço: RUA TENREIRO ARANHA Nº: 204
Complemento: Bairro: CENTRO UF: AM CEP: 69700000
Cidade: BARCELOS
Data de início: 20/02/2020 Conclusão efetiva: 19/07/2020
Finalidade: Outro
Proprietário: PREFEITURA MUNICIPAL DE BARCELOS CPF/CNPJ: 04.271.037/0001-05

Atividade Técnica: **1 - DIRETA OBRAS E SERVIÇOS - CONSTRUÇÃO CIVIL > EDIFICAÇÕES > CONSERVAÇÃO PREDIAL > #1091 - EDIFICAÇÃO DE ALVENARIA 15 - EXECUÇÃO 240.00 metro quadrado;**

Observações

AMPLIAÇÃO DO CENTRO DE CONVENÇÕES (PIABÓDROMO) - 2ª ETAPA 1º TERMO ADITIVO DE VALOR R\$ 190.914,53 (cento e noventa mil novecentos e quatorze reais e cinquenta e três centavos) VALOR ACRESCIDO.

Informações Complementares

- Conforme atestado de capacidade técnica anexo (07 páginas, emitido em 10/01/2021), circunscrito APENAS às atividades inerentes à sua modalidade, ENGENHEIRA CIVIL, em coerência com as suas atribuições profissionais. Obs.: O representante da contratante que assina o Atestado, Eng. Civil JOAO LUCIO GALVAO GONCALVES, CPF Nº 285.174.312-00, com RNP sob o Nº 040147675-8, é profissional habilitado no âmbito do Sistema Confe-Crea. CERTIFICAMOS, finalmente, que a responsabilidade pela veracidade e exatidão das informações declaradas constantes nos documentos que se encontram vinculados à presente Certidão de Acervo Técnico - CAT, cabe aos seus emissores.

CONSTRUTORA RIO NEGRO EIRELI
CNPJ: 07.741.892/0001-20





Certidão de Acervo Técnico - CAT
Resolução Nº 1025 de 30 de Outubro de 2009
Lei Federal Nº 6496 de 07 de Dezembro de 1977

CREA-AM

CAT COM REGISTRO DE ATESTADO

973516/2021

Atividade concluída

Conselho Regional de Engenharia e Agronomia do Amazonas

CERTIFICAMOS, finalmente, que se encontra vinculado à presente Certidão de Acervo Técnico – CAT, o atestado contendo 7 folha(s), expedido pelo contratante da obra/serviço, a quem cabe a responsabilidade pela veracidade e exatidão das informações nele constantes.

Certidão de Acervo Técnico nº 973516/2021
07/05/2021, 15:34
2ZwAZ

A Certidão de Acervo Técnico (CAT) à qual o atestado está vinculado constituirá prova da capacidade técnico-profissional da pessoa jurídica somente se o responsável técnico indicado estiver ou venha a ser integrado ao seu quadro técnico por meio de declaração entregue no momento da habilitação ou da entrega das propostas.

Fica(m) Excluído(s), no entanto, o(s) serviço(s) cujas atribuições não competem ao(s) profissional(is) em questão.

A autenticidade desta Certidão pode ser verificada em: <http://publico.crea-am.org.br/>, com a chave: 2ZwAZ

Certificamos que se encontra vinculado à presente CAT o atestado apresentado em cumprimento à Lei nº 8.666/93, expedido pela pessoa jurídica contratante, a quem cabe a responsabilidade pela veracidade e exatidão das informações nele constantes. É de responsabilidade deste Conselho a verificação da atividade profissional em conformidade com a Lei nº 5.194/66 e Resoluções do Conselho Federal de Engenharia e Agronomia - CONFEA.

Esta certidão perderá a validade, caso ocorra qualquer alteração posterior dos elementos cadastrais nela contidos.

[Handwritten signature]

CONSTRUTORA RIO NEGRO EIRE!
CNPJ: 07.741.892/0001-2

[Handwritten initials and marks]





ESTADO DO AMAZONAS
PREFEITURA MUNICIPAL DE BARCELOS
GABINETE DO PREFEITO



ATESTADO DE CAPACIDADE TÉCNICA

OBJETO: AMPLIAÇÃO DO CENTRO DE CONVENÇÕES (PIABÓDROMO 2ª ETAPA)

CONTRATO: 014/2020 – PMB

DATA DA ASSINATURA DO CONTRATO: 16/03/2020

INICIO DA OBRA: 16/03/2020

TERMINO DA OBRA: 13/08/2020

PRAZO CONTRATUAL: 150 DIAS.

ADITIVO DE PRAZO (ADITIVO Nº 2): 20/07/2020 a 17/11/2020

ADITIVO DE PRAZO: (ADITIVO Nº 3): 18/11/2020 a 18/03/2021

REPRESENTANTE LEGAL: INGRID COLARES BARBOSA.

VALOR TOTAL DO CONTRATO: R\$ 382.998,97 (Trezentos e oitenta e dois mil, novecentos e noventa e oito reais e noventa e sete centavos).

ADITIVO DE VALOR (ADITIVO Nº 1): R\$ 190.914,53 (Cento e noventa mil novecentos e quatorze reais e cinquenta e três centavos)

Atestamos para os devidos fins que a empresa **CONSTRUTORA RIO NEGRO EIRELI**, CNPJ nº 07.741.892/0001-20, **executou totalmente** a obra de AMPLIAÇÃO DO CENTRO DE CONVENÇÕES (PIABÓDROMO 2ª ETAPA), tendo sido Responsável Técnico pela execução dos serviços, constante na relação abaixo, o **Engenheiro Civil Cledimar Borges Vieira**, CREA 12441-D/AM e **Engenheiro Francisco Carlos de Andrade Mota Sobrinho**, CREA 28574-D/AM.

E-mail: gabinete.barcelos2020@gmail.com
End: Rua Tenreiro Aranha, 304 – Centro, Barcelos – Amazonas, CEP. 69.700-000

Página 1 de 7

[Handwritten signatures and initials in blue ink]

CONSTRUTORA RIO NEGRO EIRELI
CNPJ: 07.741.892/0001-20

Conselho Regional de Engenharia e Agronomia do Amazonas
Rua Costa Azevedo, 174, Centro - Manaus-AM
Tel: + 55 (92) 2125-7120 Fax: + 55 (92) 2125-7122 E-mail: faleconosco@crea-am.org.br



Impresso em: 10/05/2021, às 08:57.



Este documento encontra-se registrado no Conselho Regional de Engenharia e Agronomia do Amazonas, vinculado à Certidão nº 973516/2021, emitida em 07/05/2021



Certidão nº 973516/2021
10/05/2021, 08:57

Chave de Impressão: 2ZwAZ

O documento neste ato registrado foi emitido em 06/05/2021 e contém 7 folhas



ESTADO DO AMAZONAS
PREFEITURA MUNICIPAL DE BARCELOS
GABINETE DO PREFEITO



Item	Descrição	Und	Quant.
INSTALAÇÕES PROVISÓRIAS			
1			
1.1	TAPUME DE CHAPA DE MADEIRA COMPENSADA, E= 6MM, COM PINTURA A CAL E REAPROVEITAMENTO DE 2X	m²	12,2
1.2	PLACA DE OBRA EM CHAPA DE AÇO GALVANIZADO	m²	8
TRABALHO EM TERRA			
2			
2.1	CAPINA E LIMPEZA MANUAL DE TERRENO	m²	240
2.2	ESCAVAÇÃO MECANIZADA DE VALA COM PROF. MAIOR QUE 1,5 MATE 3,0 M (MÉDIA ENTRE MONTANTE E JUSANTE/UMA COMPOSIÇÃO POR TRECHO), COM RETROESCAVADEIRA (0,26 M3/88 HP), LARG. MENOR QUE 0,8 M, EM SOLO DE 1ª CATEGORIA, EM LOCAIS COM ALTO NÍVEL DE INTERFERÊNCIA. AF_01/2015	m³	102,04
2.3	PREPARO DE FUNDO DE VALA COM LARGURA MENOR QUE 1,5 M, EM LOCAL COM NÍVEL BAIXO DE INTERFERÊNCIA. AF_06/2016	m²	77,68
INFRAESTRUTURA E SUPRAESTRUTURA			
3			
3.1	LASTRO DE CONCRETO, PREPARO MECÂNICO, INCLUSOS ADITIVO IMPERMEABILIZANTE, LANÇAMENTO E ADENSAMENTO	m³	3,88
3.2	FABRICAÇÃO, MONTAGEM E DESMONTAGEM DE FÓRMA PARA SAPATA, EM MADEIRA SERRADA, E=25 MM, 4 UTILIZAÇÕES. AF_06/2017	m²	35,56
3.3	FABRICAÇÃO, MONTAGEM E DESMONTAGEM DE FÓRMA PARA VIGA BALDRAME, EM MADEIRA SERRADA, E=25 MM, 4 UTILIZAÇÕES. AF_06/2017	m²	105,08
3.4	MONTAGEM E DESMONTAGEM DE FÓRMA DE PILARES RETANGULARES E ESTRUTURAS SIMILARES COM ÁREA MÉDIA DAS SEÇÕES MAIOR QUE 0,25 M². PÉ-DIREITO SIMPLES, EM CHAPA DE MADEIRA COMPENSADA PLASTIFICADA, 18 UTILIZAÇÕES. AF_12/2015	m²	204,68
3.5	ARMAÇÃO DE BLOCO, VIGA BALDRAME OU SAPATA UTILIZANDO AÇO CA-50 DE 8 MM - MONTAGEM. AF_06/2017	KG	725
3.6	ARMAÇÃO DE BLOCO, VIGA BALDRAME OU SAPATA UTILIZANDO AÇO CA-50 DE 10 MM - MONTAGEM. AF_06/2017	KG	197,9
3.7	ARMAÇÃO DE BLOCO, VIGA BALDRAME OU SAPATA UTILIZANDO AÇO CA-50 DE 12,5 MM - MONTAGEM. AF_06/2017	KG	195
3.8	ARMAÇÃO DE BLOCO, VIGA BALDRAME OU SAPATA UTILIZANDO AÇO CA-50 DE 16 MM - MONTAGEM. AF_06/2017	KG	59,8
3.9	ARMAÇÃO DE PILAR OU VIGA DE UMA ESTRUTURA CONVENCIONAL DE CONCRETO ARMADO EM UMA EDIFICAÇÃO TÉRREA OU SOBRADO UTILIZANDO AÇO CA-50 DE 6,3 MM - MONTAGEM. AF_12/2015	KG	91,3
3.10	ARMAÇÃO DE PILAR OU VIGA DE UMA ESTRUTURA CONVENCIONAL DE CONCRETO ARMADO EM UMA EDIFICAÇÃO TÉRREA OU SOBRADO UTILIZANDO AÇO CA-50 DE 8,0 MM - MONTAGEM. AF_12/2015	KG	294,4
3.11	ARMAÇÃO DE PILAR OU VIGA DE UMA ESTRUTURA CONVENCIONAL DE CONCRETO ARMADO EM UMA EDIFICAÇÃO TÉRREA OU SOBRADO UTILIZANDO AÇO CA-50 DE 10,0 MM - MONTAGEM. AF_12/2015	KG	674,9
3.12	ARMAÇÃO DE PILAR OU VIGA DE UMA ESTRUTURA CONVENCIONAL DE CONCRETO ARMADO EM UMA EDIFICAÇÃO TÉRREA OU SOBRADO UTILIZANDO AÇO CA-50 DE 12,5 MM - MONTAGEM. AF_12/2015	KG	780,6
3.13	ARMAÇÃO DE PILAR OU VIGA DE UMA ESTRUTURA CONVENCIONAL DE CONCRETO ARMADO EM UMA EDIFICAÇÃO TÉRREA OU SOBRADO UTILIZANDO AÇO CA-50 DE 16,0 MM - MONTAGEM. AF_12/2015	KG	1480,2

E-mail: gabinete.barcelos2020@gmail.com
End. Rua Tenreiro Aranha, 204 - Centro, Barcelos - Amazonas, CEP 69.700-000

Página 2 de 7

Este documento encontra-se registrado no Conselho Regional de Engenharia e Agronomia do Amazonas, vinculado à Certidão nº 973516/2021, emitida em 07/05/2021



Certidão nº 973516/2021
10/05/2021, 08:57

Chave de Impressão: 2ZWAZ

O documento neste ato registrado foi emitido em 06/05/2021 e contém 7 folhas

CONSTRUTORA RIO NEGRO ENRE!
CNPJ: 07.741.807/0001-11





ESTADO DO AMAZONAS
PREFEITURA MUNICIPAL DE BARCELOS
GABINETE DO PREFEITO

3.14	ARMAÇÃO DE PILAR OU VIGA DE UMA ESTRUTURA CONVENCIONAL DE CONCRETO ARMADO EM UMA EDIFICAÇÃO TÉRREA OU SOBRADO UTILIZANDO AÇO CA-50 DE 20,0 MM - MONTAGEM. AF_12/2015	KG	1124,2
3.15	ARMAÇÃO DE PILAR OU VIGA DE UMA ESTRUTURA CONVENCIONAL DE CONCRETO ARMADO EM UMA EDIFICAÇÃO TÉRREA OU SOBRADO UTILIZANDO AÇO CA-50 DE 25,0 MM - MONTAGEM. AF_12/2015	KG	177,8
3.16	ARMAÇÃO DE LAJE DE UMA ESTRUTURA CONVENCIONAL DE CONCRETO ARMADO EM UMA EDIFICAÇÃO TÉRREA OU SOBRADO UTILIZANDO AÇO CA-50 DE 6,3 MM - MONTAGEM. AF_12/2015	KG	97,8
3.17	ARMAÇÃO DE LAJE DE UMA ESTRUTURA CONVENCIONAL DE CONCRETO ARMADO EM UMA EDIFICAÇÃO TÉRREA OU SOBRADO UTILIZANDO AÇO CA-50 DE 8,0 MM - MONTAGEM. AF_12/2015	KG	198,8
3.18	ARMAÇÃO DE BLOCO, VIGA BALDRAME E SAPATÁ UTILIZANDO AÇO CA-60 DE 5 MM - MONTAGEM. AF_06/2017	KG	104
3.19	ARMAÇÃO DE PILAR OU VIGA DE UMA ESTRUTURA CONVENCIONAL DE CONCRETO ARMADO EM UMA EDIFICAÇÃO TÉRREA OU SOBRADO UTILIZANDO AÇO CA-60 DE 5,0 MM - MONTAGEM. AF_12/2015	KG	510,1
3.20	ARMAÇÃO DE LAJE DE UMA ESTRUTURA CONVENCIONAL DE CONCRETO ARMADO EM UMA EDIFICAÇÃO TÉRREA OU SOBRADO UTILIZANDO AÇO CA-60 DE 5,0 MM - MONTAGEM. AF_12/2015	KG	34,2
3.21	ARMAÇÃO DE LAJE DE UMA ESTRUTURA CONVENCIONAL DE CONCRETO ARMADO EM UMA EDIFICAÇÃO TÉRREA OU SOBRADO UTILIZANDO AÇO CA-50 DE 6,3 MM - MONTAGEM. AF_12/2015	KG	97,8
3.22	ARMAÇÃO DE LAJE DE UMA ESTRUTURA CONVENCIONAL DE CONCRETO ARMADO EM UMA EDIFICAÇÃO TÉRREA OU SOBRADO UTILIZANDO AÇO CA-50 DE 8,0 MM - MONTAGEM. AF_12/2015	KG	199,1
3.23	ARMAÇÃO DE LAJE DE UMA ESTRUTURA CONVENCIONAL DE CONCRETO ARMADO EM UMA EDIFICAÇÃO TÉRREA OU SOBRADO UTILIZANDO AÇO CA-50 DE 10,0 MM - MONTAGEM. AF_12/2015	KG	1157
3.24	ARMAÇÃO DE LAJE DE UMA ESTRUTURA CONVENCIONAL DE CONCRETO ARMADO EM UMA EDIFICAÇÃO TÉRREA OU SOBRADO UTILIZANDO AÇO CA-50 DE 12,5 MM - MONTAGEM. AF_12/2015	KG	352,5
3.25	CONCRETO FCK = 20MPA, TRAÇO 1:2,7:3 (CIMENTO/ AREIA MÉDIA/ BRITA 1) - PREPARO MECÂNICO COM BETONEIRA 600 L. AF_07/2016	m³	82,24
3.26	LANÇAMENTO COM USO DE BOMBA, ADENSAMENTO E ACABAMENTO DE CONCRETO EM ESTRUTURAS. AF_12/2015	m³	82,24
3.27	IMPERMEABILIZAÇÃO DE SUPERFÍCIE COM EMULSÃO ASFÁLTICA, 2 DEMÃOS AF_06/2018	m²	124,21
4	COBERTURA		
4.1	FABRICAÇÃO E INSTALAÇÃO DE ESTRUTURA PONTALETADA DE MADEIRA NÃO APARELHADA PARA TELHADOS COM ATÉ 2 ÁGUAS E PARA TELHA ONDULADA DE FIBROCIMENTO, METÁLICA, PLÁSTICA OU TERMOACÚSTICA, INCLUSO TRANSPORTE VERTICAL. AF_12/2015	m²	298,84
4.2	TELHAMENTO COM TELHA DE AÇO/ALUMÍNIO E = 0,5 MM, COM ATÉ 2 ÁGUAS, INCLUSO IÇAMENTO. AF_06/2016	m²	340,76
4.3	CALHA EM CHAPA DE AÇO GALVANIZADO NÚMERO 24, DESENVOLVIMENTO DE 33 CM, INCLUSO TRANSPORTE VERTICAL. AF_06/2016	M	40
5	ALVENARIAS		
5.1	ALVENARIA DE VEDAÇÃO DE BLOCOS CERÂMICOS FURADOS NA VERTICAL DE 9X19X39CM (ESPESURA 9CM) DE PAREDES COM ÁREA LÍQUIDA MAIOR OU IGUAL A 6M² SEM VÃOS E ARGAMASSA DE ASSENTAMENTO COM PREPARO EM BETONEIRA. AF_06/2014	m²	1045,26

E-mail: gabinete.barcelos2020@gmail.com

End: Rua Tenreiro Aranha, 204 - Centro, Barcelos - Amazonas, CEP: 69.700-000

Página 3 de 7

Este documento encontra-se registrado no Conselho Regional de Engenharia e Agronomia do Amazonas, vinculado à Certidão nº 973516/2021, emitida em 07/05/2021



Certidão nº 973516/2021

10/05/2021, 08:57

Chave de Impressão: 2ZwAZ

O documento neste ato registrado foi emitido em 06/05/2021 e contém 7 folhas

CONSTRUTORA RIO NEGRO ENR!
CNPJ: 07.741.892/0001-2

Conselho Regional de Engenharia e Agronomia do Amazonas
Rua Costa Azevedo, 174, Centro - Manaus-AM
Tel: + 55 (92) 2125-7120 Fax: + 55 (92) 2125-7122 E-mail: faleconoscc@crea-am.org.br

CREA-AM
Conselho Regional de Engenharia e Agronomia do Amazonas

Impresso em: 10/05/2021, às 08:57





ESTADO DO AMAZONAS
PREFEITURA MUNICIPAL DE BARCELOS
GABINETE DO PREFEITO



REVESTIMENTO			
6		m³	20,91
6.1	ARGAMASSA TRAÇO 1:5 (CIMENTO E AREIA GROSSA) PARA CHAPISCO CONVENCIONAL. PREPARO MECÂNICO COM BETONEIRA 600 L. AF_06/2014	m³	37,82
6.2	ARGAMASSA TRAÇO 1:7 (CIMENTO E AREIA MÉDIA) COM ADIÇÃO DE PLASTIFICANTE PARA EMBOÇO/MASSA ÚNICA/ASSENTAMENTO DE ALVENARIA DE VEDAÇÃO. PREPARO MECÂNICO COM BETONEIRA 600 L. AF_06/2014	m²	199,64
6.3	EMBOÇO. PARA RECEBIMENTO DE CERÂMICA. EM ARGAMASSA TRAÇO 1'2:8. PREPARO MECÂNICO COM BETONEIRA 400L, APLICADO MANUALMENTE EM FACES INTERNAS DE PAREDES, PARA AMBIENTE COM ÁREA MAIOR QUE 10M2. ESPESSURA DE 10MM, COM EXECUÇÃO DE TALISCAS. AF_06/2014	m²	199,64
6.4	REVESTIMENTO CERÂMICO PARA PAREDES INTERNAS COM PLACAS TIPO ESMALTADA EXTRA DE DIMENSÕES 20X20 CM APLICADAS EM AMBIENTES DE ÁREA MAIOR QUE 5 M² NA ALTURA INTEIRA DAS PAREDES. AF_06/2014		
PAVIMENTAÇÃO			
7		m³	8,69
7.1	LASTRO DE CONCRETO MAGRO, APLICADO EM PISOS OU RADIERS. AF_08/2017	m²	336,79
7.2	PISO CIMENTADO, TRAÇO 1:3 (CIMENTO E AREIA), ACABAMENTO LISO, ESPESSURA 2,0 CM, PREPARO MECÂNICO DA ARGAMASSA. AF_06/2018	m³	56,09
7.3	CONTRAPISO EM ARGAMASSA TRAÇO 1:4 (CIMENTO E AREIA), PREPARO MECÂNICO COM BETONEIRA 400 L, APLICADO EM ÁREAS SECAS SOBRE LAJE, ADERIDO, ESPESSURA 3CM. AF_06/2014	m²	56,09
7.4	REVESTIMENTO CERÂMICO PARA PISO COM PLACAS TIPO ESMALTADA EXTRA DE DIMENSÕES 35X35 CM APLICADA EM AMBIENTES DE ÁREA MAIOR QUE 10 M2. AF_06/2014	m²	56
7.5	EXECUÇÃO DE PASSEIO (CALÇADA) OU PISO DE CONCRETO COM CONCRETO MOLDADO IN LOCO, USINADO, ACABAMENTO CONVENCIONAL, ESPESSURA 6 CM, ARMADO. AF_07/2016		
ESQUADRIAS			
8		m²	25,44
8.1	PORTA EM ALUMÍNIO DE ABRIR TIPO VENEZIANA COM GUARNIÇÃO, FIXAÇÃO COM PARAFUSOS - FORNECIMENTO E INSTALAÇÃO. AF_08/2015	UN	8
8.2	KIT DE PORTA DE MADEIRA PARA PINTURA, SEMI-OCA (LEVE OU MÉDIA), PADRÃO POPULAR, 80X210CM, ESPESSURA DE 3,5CM, ITENS INCLUSOS: DOBRADIÇAS, MONTAGEM E INSTALAÇÃO DO BATENTE, SEM FECHADURA - FORNECIMENTO E INSTALAÇÃO. AF_08/2015	UN	2
8.3	KIT DE PORTA DE MADEIRA PARA PINTURA, SEMI-OCA (LEVE OU MÉDIA), PADRÃO POPULAR, 90X210CM, ESPESSURA DE 3,5CM, ITENS INCLUSOS: DOBRADIÇAS, MONTAGEM E INSTALAÇÃO DO BATENTE. SEM FECHADURA - FORNECIMENTO E INSTALAÇÃO. AF_08/2015	m²	5,34
8.4	JANELA BASCULANTE DE ALUMÍNIO, FIXAÇÃO COM ARGAMASSA, COM VIDROS, PADRONIZADA. (REF: SINAPI (94581) - 01/2019)	m²	62,4
8.5	PORTA DE AÇO CHAPA 24, DE ENRÓLAR, RAIADA, LARGA COM ACABAMENTO GALVANIZADO NATURAL		
PINTURA			
9		m²	1890,88
9.1	APLICAÇÃO MECÂNICA DE PINTURA COM TINTA LÁTEX ACRÍLICA EM PAREDES, DUAS DEMÃOS. AF_06/2014	m²	1890,88
9.2	APLICAÇÃO DE FUNDO SELADOR ACRÍLICO EM PAREDES, UMA DEMÃO. AF_06/2014		
INSTALAÇÕES ELÉTRICAS			
10		UN	52
10.1	LUMINÁRIA TIPO CALHA, DE SOBREPOR, COM 2 LÂMPADAS TUBULARES DE 36 W - FORNECIMENTO E INSTALAÇÃO. AF_11/2017		

E-mail: gabinete.barcelos2020@gmail.com
End: Rua Tenreiro Aranha, 204 - Centro, Barcelos - Amazonas, CEP: 69.700-000

Página 4 de 7

Este documento encontra-se registrado no Conselho Regional de Engenharia e Agronomia do Amazonas, vinculado à Certidão nº 973516/2021, emitida em 07/05/2021



Certidão nº 973516/2021
10/05/2021, 08:57

Chave de Impressão: 2ZWAZ

O documento neste ato registrado foi emitido em 06/05/2021 e contém 7 folhas

CONSTRUTORA RIO NEGRO EIRELI
CNPJ: 07.741.892/0001-2

Conselho Regional de Engenharia e Agronomia do Amazonas
Rua Costa Azevedo, 174, Centro - Manaus-AM
Tel: + 55 (92) 2125-7120 Fax: + 55 (92) 2125-7122 E-mail: faleconosco@crea-am.org.br

CREA-AM
Conselho Regional de Engenharia e Agronomia do Amazonas

Impresso em: 10/05/2021, às 08:57.





ESTADO DO AMAZONAS
PREFEITURA MUNICIPAL DE BARCELOS
GABINETE DO PREFEITO

10.2	LUMINÁRIA TIPO PLAFON EM PLÁSTICO, DE SOBREPOR, COM 1 LÂMPADA DE 15 W, - FORNECIMENTO E INSTALAÇÃO. AF_11/2017	UN	8
10.3	ELETRODUTO RÍGIDO ROSCÁVEL, PVC, DN 25 MM (3/4"), PARA CIRCUITOS TERMINAIS, INSTALADO EM FORRO - FORNECIMENTO E INSTALAÇÃO AF_12/2015	M	234,42
10.4	CABO DE COBRE FLEXÍVEL ISOLADO, 4 MM², ANTI-CHAMA 450/750 V, PARA CIRCUITOS TERMINAIS - FORNECIMENTO E INSTALAÇÃO. AF_12/2015	M	703,26
10.5	INTERRUPTOR SIMPLES (1 MÓDULO), 10A/250V, INCLUINDO SUPORTE E PLACA - FORNECIMENTO E INSTALAÇÃO. AF_12/2015	UN	6
10.6	INTERRUPTOR SIMPLES (2 MÓDULOS), 10A/250V, INCLUINDO SUPORTE E PLACA - FORNECIMENTO E INSTALAÇÃO. AF_12/2015	UN	19
10.7	INTERRUPTOR SIMPLES (3 MÓDULOS), 10A/250V, INCLUINDO SUPORTE E PLACA - FORNECIMENTO E INSTALAÇÃO. AF_12/2015	UN	1
10.8	TOMADA BAIXA DE EMBUTIR (1 MÓDULO), 2P+T 10 A, INCLUINDO SUPORTE E PLACA - FORNECIMENTO E INSTALAÇÃO. AF_12/2015	UN	35
10.9	TOMADA MÉDIA DE EMBUTIR (2 MÓDULOS), 2P+T 10 A, INCLUINDO SUPORTE E PLACA - FORNECIMENTO E INSTALAÇÃO. AF_12/2015	UN	67
10.10	QUADRO DE DISTRIBUIÇÃO DE ENERGIA EM CHAPA DE AÇO GALVANIZADO, PARA 12 DISJUNTORES TERMOMAGNÉTICOS MONOPOLARES, COM BARRAMENTO TRIFÁSICO E NEUTRO - FORNECIMENTO E INSTALAÇÃO	UN	2
10.11	DISJUNTOR TERMOMAGNÉTICO MONOPOLAR PADRÃO NEMA (AMERICANO) 10 A 30A 240V, FORNECIMENTO E INSTALAÇÃO	UN	20
10.12	DISJUNTOR TERMOMAGNÉTICO TRIPOLAR EM CAIXA MOLDADA 300 A 400A 800V, FORNECIMENTO E INSTALAÇÃO	UN	2
11	INSTALAÇÕES SANITÁRIAS		
11.1	TUBO PVC, SERIE NORMAL, ESGOTO PREDIAL, DN 100 MM, FORNECIDO E INSTALADO EM RAMAL DE DESCARGA OU RAMAL DE ESGOTO SANITÁRIO. AF_12/2014	M	65,66
11.2	TUBO PVC, SERIE NORMAL, ESGOTO PREDIAL, DN 75 MM, FORNECIDO E INSTALADO EM RAMAL DE DESCARGA OU RAMAL DE ESGOTO SANITÁRIO. AF_12/2014	M	11,12
11.3	TUBO PVC, SERIE NORMAL, ESGOTO PREDIAL, DN 50 MM, FORNECIDO E INSTALADO EM RAMAL DE DESCARGA OU RAMAL DE ESGOTO SANITÁRIO. AF_12/2014	M	19,48
11.4	TUBO PVC, SERIE NORMAL, ESGOTO PREDIAL, DN 40 MM, FORNECIDO E INSTALADO EM RAMAL DE DESCARGA OU RAMAL DE ESGOTO SANITÁRIO. AF_12/2014	M	3,02
11.5	CAIXA DE INSPEÇÃO EM CONCRETO PRÉ-MOLDADO DN 60CM COM TAMPA H= 60CM - FORNECIMENTO E INSTALAÇÃO	UN	5
11.6	CAIXA SIFONADA, PVC, DN 100 X 100 X 50 MM, JUNTA ELÁSTICA, FORNECIDA E INSTALADA EM RAMAL DE DESCARGA OU EM RAMAL DE ESGOTO SANITÁRIO. AF_12/2014	UN	7
11.7	TANQUE SÉPTICO RETANGULAR, EM ALVENARIA COM TIJOLOS CERÂMICOS MACIÇOS, DIMENSÕES INTERNAS: 1,0 X 2,0 X 1,4 M, VOLUME ÚTIL: 2000 L (PARA 5 CONTRIBUINTES). AF_05/2018	UN	1
11.8	SUMIDOURO EM ALVENARIA DE TIJOLO CERÂMICO MACIÇO DIÂMETRO 1,40M E ALTURA 5,00M, COM TAMPA EM CONCRETO ARMADO DIÂMETRO 1,60M E ESPESSURA 10CM	M	1
12	INSTALAÇÕES HIDRÁULICAS		
12.1	CAIXA D'ÁGUA EM POLIETILENO, 1000 LITROS, COM ACESSÓRIOS	UN	2
12.2	TUBO, PVC, SOLDÁVEL, DN 25MM, INSTALADO EM RAMAL DE DISTRIBUIÇÃO DE ÁGUA - FORNECIMENTO E INSTALAÇÃO. AF_12/2014	M	103,99

E-mail: gabinete.barcelos2020@gmail.com
End: Rua Tenreiro Aranha, 204 - Centro, Barcelos - Amazonas, CEP: 69.700-000

Este documento encontra-se registrado no Conselho Regional de Engenharia e Agronomia do Amazonas, vinculado à Certidão nº 973516/2021, emitida em 07/05/2021



Certidão nº 973516/2021

10/05/2021, 08:57

Chave de Impressão: 2ZwAZ

O documento neste ato registrado foi emitido em 06/05/2021 e contém 7 folhas

[Handwritten signature]

[Handwritten signature]

CONSTRUTORA ADO NEGÃO EIRELI
CNPJ: 07.741.892/0001-27





ESTADO DO AMAZONAS
PREFEITURA MUNICIPAL DE BARCELOS
GABINETE DO PREFEITO

12.3	TUBO, PVC, SOLDÁVEL, DN 32MM, INSTALADO EM RAMAL DE DISTRIBUIÇÃO DE ÁGUA - FORNECIMENTO E INSTALAÇÃO. AF_12/2014	M	31,92
12.4	JOELHO 90 GRAUS, PVC, SOLDÁVEL, DN 25MM, INSTALADO EM RAMAL OU SUB-RAMAL DE ÁGUA - FORNECIMENTO E INSTALAÇÃO. AF_12/2014	UN	11
12.5	JOELHO 90 GRAUS, PVC, SOLDÁVEL, DN 32MM, INSTALADO EM RAMAL OU SUB-RAMAL DE ÁGUA - FORNECIMENTO E INSTALAÇÃO. AF_12/2014	UN	2
12.6	TE, PVC, SOLDÁVEL, DN 25MM, INSTALADO EM RAMAL OU SUB-RAMAL DE ÁGUA - FORNECIMENTO E INSTALAÇÃO. AF_12/2014	UN	15
12.7	TE, PVC, SOLDÁVEL, DN 32MM, INSTALADO EM RAMAL OU SUB-RAMAL DE ÁGUA - FORNECIMENTO E INSTALAÇÃO. AF_12/2014	UN	5
12.8	REGISTRO DE GAVETA BRUTO, LATÃO, ROSCÁVEL, 3/4", FORNECIDO E INSTALADO EM RAMAL DE ÁGUA. AF_12/2014	UN	7
13	APARELHOS E METAIS		
13.1	PAPELEIRA DE PAREDE EM METAL CROMADO SEM TAMPA	UN	11
13.2	SABONETEIRA DE SOBREPOR (FIXADA NA PAREDE), TIPO CONCHA, EM AÇO INOXIDÁVEL - FORNECIMENTO E INSTALAÇÃO	UN	10
13.3	TOALHEIRO PLÁSTICO TIPO DISPENSER PARA PAPEL TOALHA INTERFOLHADO	UN	10
13.4	LAVATÓRIO LOUÇA BRANCA SUSPENSO, 29,5 X 39CM OU EQUIVALENTE, PADRÃO POPULAR, INCLUSO SIFÃO FLEXÍVEL EM PVC, VÁLVULA E ENGATE FLEXÍVEL 30CM EM PLÁSTICO E TORNEIRA CROMADA DE MESA, PADRÃO POPULAR - FORNECIMENTO E INSTALAÇÃO. AF_12/2013	UN	11
13.5	VASO SANITÁRIO SIFONADO CONVENCIONAL COM LOUÇA BRANCA, INCLUSO CONJUNTO DE LIGAÇÃO PARA BACIA SANITÁRIA AJUSTÁVEL - FORNECIMENTO E INSTALAÇÃO. AF_10/2016	UN	4
13.6	MICTÓRIO SIFONADO DE LOUÇA BRANCA COM PERTENCES, COM REGISTRO DE PRESSÃO 1/2" COM CANOPLA CROMADA ACABAMENTO SIMPLES E CONJUNTO PARA FIXAÇÃO - FORNECIMENTO E INSTALAÇÃO	UN	8
13.7	BANCADA DE MÁRMORE BRANCO POLIDO PARA LAVATÓRIO 0,50 X 0,60 M - FORNECIMENTO E INSTALAÇÃO. AF_12/2013	UN	4
13.8	BARRA DE APOIO RETA, EM AÇO INOX POLIDO, COMPRIMENTO 90 CM, DIÂMETRO MÍNIMO 3 CM	m ³	0,12
14	MURETA DE ENERGIA		
14.1	ESCAVAÇÃO MANUAL DE VALA COM PROFUNDIDADE MENOR OU IGUAL A 1,30 M. AF_03/2016	m ²	0,4
14.2	PREPARO DE FUNDO DE VALA COM LARGURA MENOR QUE 1,5 M. EM LOCAL COM NÍVEL BAIXO DE INTERFERÊNCIA. AF_06/2016	m ²	0,4
14.3	LASTRO DE CONCRETO, PREPARO MECÂNICO, INCLUSOS ADITIVO IMPERMEABILIZANTE, LANÇAMENTO E ADENSAMENTO	m ²	0,4
14.4	ALVENARIA DE VEDAÇÃO DE BLOCOS CERÂMICOS FURADOS NA HORIZONTAL DE 9X19X19CM (ESPESSURA 9CM) DE PAREDES COM ÁREA LÍQUIDA MENOR QUE 6M ² SEM VÃOS E ARGAMASSA DE ASSENTAMENTO COM PREPARO EM BETONEIRA. AF_06/2014	m ²	2
14.5	ALVENARIA DE VEDAÇÃO DE BLOCOS CERÂMICOS FURADOS NA VERTICAL DE 9X19X39CM (ESPESSURA 9CM) DE PAREDES COM ÁREA LÍQUIDA MENOR QUE 6M ² SEM VÃOS E ARGAMASSA DE ASSENTAMENTO COM PREPARO EM BETONEIRA. AF_06/2014	m ²	4
14.6	CHAPISCO APLICADO EM ALVENARIAS E ESTRUTURAS DE CONCRETO INTERNAS, COM COLHER DE PEDREIRO. ARGAMASSA TRAÇO 1:3 COM PREPARO EM BETONEIRA 400L. AF_06/2014		

Este documento encontra-se registrado no Conselho Regional de Engenharia e Agronomia do Amazonas, vinculado à Certidão nº 973516/2021, emitida em 07/05/2021



E-mail: gabinete.barcelos2020@gmail.com
End: Rua Tenreiro Aranha, 204 - Centro, Barcelos - Amazonas, CEP: 69.700-000

[Handwritten signatures and initials]

CONSTRUTORA RIO NEGRO EIRELI
CNPJ: 07.741.892/0001-27

Certidão nº 973516/2021

10/05/2021, 08:57

Chave de Impressão: 2ZwAZ

O documento neste ato registrado foi emitido em 06/05/2021 e contém 7 folhas





ESTADO DO AMAZONAS
PREFEITURA MUNICIPAL DE BARCELOS
GABINETE DO PREFEITO

14.7	MASSA ÚNICA, PARA RECEBIMENTO DE PINTURA, EM ARGAMASSA TRAÇO 1:2:8, PREPARO MECÂNICO COM BETONEIRA 400L, APLICADA MANUALMENTE EM FACES INTERNAS DE PAREDES, ESPESSURA DE 20MM, COM EXECUÇÃO DE TALISCAS. AF_06/2014	m ²	4
14.8	APLICAÇÃO MANUAL DE PINTURA COM TINTA LÁTEX ACRÍLICA EM PAREDES, DUAS DEMÃOS. AF_06/2014	m ²	4
14.9	CAIXA INTERNA DE MEDICAO PARA 1 MEDIDOR TRIFASICO, COM VISOR, EM CHAPA DE ACO 18 USG (PADRAO DA CONCESSIONARIA LOCAL)	UN	1
14.10	ELETRODUTO RÍGIDO ROSCÁVEL, PVC, DN 25 MM (3/4"), PARA CIRCUITOS TERMINAIS, INSTALADO EM FORRO - FORNECIMENTO E INSTALAÇÃO. AF_12/2015	M	3,73
14.11	TUBO ACO GALVANIZADO COM CÔSTURA, CLASSE MEDIA, DN 2.1/2". E = 3,65" MM, PESO 16,51" KG/M (NBR 5580)	M	3,41
14.12	HASTE DE ATERRAMENTO 5/8 PARA SPDA - FORNECIMENTO E INSTALAÇÃO. AF_12/2017	UN	1
14.13	TELHAMENTO COM TELHA ONDULADA DE FIBROCIMENTO E = 6 MM, COM RECOBRIMENTO LATERAL DE 1 1/4 DE ONDA PARA TELHADO COM INCLINAÇÃO MÁXIMA DE 10°, COM ATÉ 2 ÁGUAS, INCLUSO IÇAMENTO. AF_06/2016	m ²	0,6
15	LIMPEZA	m ²	240
15.1	LIMPEZA FINAL DA OBRA		

Este documento encontra-se registrado no Conselho Regional de Engenharia e Agronomia do Amazonas, vinculado à Certidão nº 973516/2021, emitida em 07/05/2021

Barcelos/AM, 10 de janeiro de 2021.

JOÃO LÚCIO GALVÃO GONÇALVES
 Eng. (o) Fiscal
 CREA Nº 6795-D
 CPF: 285.174.312-00

EDSON DE PAULA RODRIGUES MENDES
 Prefeito Municipal de Barcelos/AM
 RG: 8289549 – SSP/AM
 CPF: 384.726.942-91

E-mail: gabinete.barcelos2020@gmail.com
 End: Rua Tenreiro Aranha, 204 – Centro, Barcelos – Amazonas, CEP: 69.700-000



Certidão nº 973516/2021
10/05/2021, 08:57
Chave de Impressão: 2ZwAZ
O documento neste ato registrado foi emitido em 06/05/2021 e contém 7 folhas



CONSTRUTORA DO NEGRO ENEL
 CNPJ: 07.741.892/0001-2



DECLARAÇÃO DE DISPENSA DE VISTORIA

À

Coordenadoria de Licitação – COLIC - TJAM

Ref: TOMADA DE PREÇOS Nº 003/2021 – TJAM

Objeto: CONTRATAÇÃO DE EMPRESA ESPECIALIZADA EM OBRA CIVIL COM FORNECIMENTO DE MATERIAIS, EQUIPAMENTOS E MÃO DE OBRA, NOS TERMOS E CONDIÇÕES DE ESTABELECIDOS NO PROJETO BÁSICO DESTE EDITAL, PARA ATENDER AS NECESSIDADES DE REFORMA DO TRIBUNAL DO JÚRI, SITUADO JUNTO AO FÓRUM HENOCH REIS, NA CIDADE DE MANAUS, NA AV. UMBERTO CALDERARO. S/N, BAIRRO SÃO FRANCISCO.

CONSTRUTORA RIO NEGRO EIRELI, CNPJ Nº 07.741.892/0001 – 20, estabelecida à AV. CURAÇÃO 3255 NOVA CIDADE , neste ato representada por EVILA MAYARA ARAUJO DA SILVA, DECLARAMOS que, OPTAMOS por não realizar a visita/vistoria ao(s) local(is) de execução dos serviços, que ASSUMIMOS todo e qualquer risco por esta decisão e NOS COMPROMETEMOS a prestar fielmente os serviços nos termos do Edital, do Projeto Básico e dos demais anexos que compõem o processo na modalidade Tomada de Preços nº 003/2021.

Manaus, 25 de novembro de 2021.

Évila Mayara A. da Silva
CPF: 008.596.942-75
Procuradora
Construtora Rio Negro Eireli
CNPJ: 07.741.892/0001-20

Évila Mayara A. da Silva

Construtora Rio Negro Eireli
Évila Mayara Araújo da Silva
RG: 2402341 - 8 SSP-AM
CPF: 008.596.942 - 75
Procuradora

Cledimar Borges Vieira
Engenheiro Civil - CREA 12441-DIAM

CAD. NACIONAL DE PESSOA JURIDICA
07.741.892/0001-20
CONSTRUTORA
RIO NEGRO EIRELI - EPP
Av. Curação nº3255, Bairro Nova Cidade
CEP: 69.097-235
Manaus



TOMADA DE PREÇOS N.º 003/2021 - TJAM

CONTRATAÇÃO DE EMPRESA ESPECIALIZADA EM OBRA CIVIL COM FORNECIMENTO DE MATERIAIS, EQUIPAMENTOS E MÃO DE OBRA, NOS TERMOS E CONDIÇÕES ESTABELECIDOS NO PROJETO BÁSICO DESTA EDITAL, PARA ATENDER AS NECESSIDADES DE REFORMA DO TRIBUNAL DO JÚRI, SITUADO JUNTO AO FÓRUM HENRICH REIS, NA CIDADE DE MANAUS, NA AV. UMBERTO CALDERARO, S/N.º, BAIRRO SÃO FRANCISCO.

- ✓ **Qualificação econômico-financeira**
- ✓ **Balanço Patrimonial**
- ✓ **DPH**
- ✓ **Certidão Negativa de Falência e Recuperação Judicial**

CONSTRUTORA RIO NEGRO EIRELI
CNPJ: 07.741.892/0001-20

162/190



JUNTA COMERCIAL DO ESTADO DO AMAZONAS

Registro Digital

Capa de Processo

Identificação do Processo		
Número do Protocolo	Número do Processo Módulo Integrador	Data
21/015.073-4	AME2100030842	23/03/2021

Identificação do(s) Assinante(s)	
CPF	Nome
508.102.602-63	GLEDSON DE LIMA CAMELI
950.189.302-25	JONAS CHAVES DA SILVA

Junta Comercial do Estado do Amazonas

[Handwritten signatures and initials in blue ink]

CONSTRUTORA RIO NEGRO EIRELI
 CNPJ: 07.741.892/0001-20



Junta Comercial do Estado do Amazonas

Certifico registro sob o nº 1102130 em 24/03/2021 da Empresa CONSTRUTORA RIO NEGRO EIRELI, CNPJ 07741892000120 e protocolo 210150734 - 23/03/2021. Autenticação: CCCCDF93ABC14B0D986A1967A4D0529751D6CE. Lylcia Fabiolla Santos de Andrade - Secretário-Geral. Para validar este documento, acesse <http://www.jucea.am.gov.br> e informe nº do protocolo 21/015.073-4 e o código de segurança rLVI Esta cópia foi autenticada digitalmente e assinada em 24/03/2021 por Lylcia Fabiolla Santos de Andrade – Secretário-Geral.

CONSTRUTORA RIO NEGRO EIRELI

BALANÇO PATRIMONIAL

31/12/2020

CNPJ: 07.741.892/0001-20

NIRE: 13600097219

ENDEREÇO: Avenida Curaçao, nº 3255, Cj. Residencial Nova Cidade, Bairro Nova Cidade, Manaus Estado do Amazonas, CEP: 69.097-235.

CONSTRUTORA RIO NEGRO EIRELI
CNPJ: 07.741.892/0001-20



154/190

Classificação	Descrição	Nota	31/12/2020	31/12/2019
1	ATIVO		7.233.068,44D	4.141.146,48D
1.01	ATIVO CIRCULANTE		3.650.900,82D	1.242.263,15D
1.01.01	DISPONIBILIDADES	2	2.376.972,12D	74.356,00D
1.01.01.01	CAIXA GERAL		2.000,00D	889,20D
1.01.01.01.01	CAIXA MATRIZ		2.000,00D	889,20D
1.01.01.02	DEPÓSITOS BANCÁRIOS A VISTA		2.374.972,12D	73.262,11D
1.01.01.02.01	BANCO CONTA MOVIMENTO - NO PAÍS		2.374.972,12D	73.262,11D
1.01.01.03	APLICAÇÕES		0,00D	204,69D
1.01.01.03.01	APLICAÇÕES DE LIQUIDEZ IMEDIATA		0,00D	204,69D
1.01.02	CRÉDITOS		950.846,08D	1.167.907,15D
1.01.02.01	ADIANTAMENTOS	3	213.608,27D	501.204,68D
1.01.02.01.01	ADIANTAMENTO A FORNECEDORES - NO PAÍS - CIRCULANTE		213.608,27D	501.204,68D
1.01.02.02	DUPLICATAS A RECEBER	3	283.926,11D	392.923,64D
1.01.02.02.01	DUPLICATAS A RECEBER - COM PARTE NAO RELACIONADA		283.926,11D	392.923,64D
1.01.02.04	TRIBUTOS A COMPENSAR		453.041,70D	273.778,83D
1.01.02.04.17	INSS RETIDO NA FONTE A COMPENSAR		453.041,70D	273.778,83D
1.01.02.09	OUTROS CRÉDITOS CIRCULANTE	3	270,00D	0,00D
1.01.02.09.03	DIVIDENDOS A RECEBER		270,00D	0,00D
1.01.03	ESTOQUES	4	323.082,62D	0,00D
1.01.03.06	ESTOQUE DE SERVIÇOS		323.082,62D	0,00D
1.02	ATIVO NÃO CIRCULANTE		3.582.167,62D	2.898.883,33D
1.02.01	REALIZÁVEL A LONGO PRAZO	3	1.679.400,00D	2.206.885,16D
1.02.01.01	CRÉDITOS E VALORES - LONGO PRAZO		1.679.400,00D	2.144.000,00D
1.02.01.01.04	EMPRESTIMO A SOCIOS		1.679.400,00D	2.144.000,00D
1.02.01.09	DESPESAS PAGAS ANTECIPADAMENTE - LONGO PRAZO		0,00D	62.885,16D
1.02.01.09.03	ENCARGOS FINANCEIROS A APROPRIAR - LONGO PRAZO		0,00D	62.885,16D
1.02.02	INVESTIMENTOS		0,00D	62.803,17D
1.02.02.10	OUTROS INVESTIMENTOS		0,00D	62.803,17D
1.02.02.10.03	INVESTIMENTOS DECORRENTES DE INCENTIVOS FISCAIS		0,00D	62.803,17D
1.02.03	IMOBILIZADO	5	1.902.767,62D	629.195,00D
1.02.03.01	IMOBILIZADO - AQUISIÇÃO		1.902.767,62D	629.195,00D

Declaro, sob as penas da lei, que as informações aqui contidas, são verdadeiras e me responsabilizo por todas elas.

Declaro, sob as penas da lei, que as informações aqui contidas, refletem a documentação que foi me entregue, são verdadeiras e me responsabilizo por todas elas.

Manaus, 31 de dezembro de 2020.

GLEDSON DE LIMA CAMELI
Sócio Administrador
CPF: 508.102.602-63
RG: 1428763-3

JONAS CHAVES DA SILVA
Contador
CPF: 950.189.302-25 CRC/AM: 015491/O-0
RG: 21632065

CONSTRUTORA RIO NEGRO EIRELI
CNPJ: 07.741.892/0001-20



Junta Comercial do Estado do Amazonas
Certifico registro sob o nº 1102130 em 24/03/2021 da Empresa CONSTRUTORA RIO NEGRO EIRELI, CNPJ 07741892000120 e protocolo 210150734 - 23/03/2021. Autenticação: CCCCDF93ABC14B0D986A1967A4D0529751D6CE. Lylcia Fabíola Santos de Andrade - Secretário-Geral. Para validar este documento, acesse <http://www.jucea.am.gov.br> e informe nº do protocolo 21/015.073-4 e o código de segurança rLvl Esta cópia foi autenticada digitalmente e assinada em 24/03/2021 por Lylcia Fabíola Santos de Andrade - Secretário-Geral.

165/190

CONSTRUTORA RIO NEGRO EIRELI

CNPJ: 07741892000120 NIRE: 13600097219 Data: 17/07/2019
Balço Patrimonial encerrado em 31/12/2020

Diário: 7

Folha: 2

Classificação	Descrição	Nota	31/12/2020	31/12/2019
2	PASSIVO		7.233.068,44C	4.141.146,48C
2.01	PASSIVO CIRCULANTE		2.292.598,24C	821.803,06C
2.01.01	OBRIGAÇÕES DO CIRCULANTE		2.292.598,24C	821.803,06C
2.01.01.01	BENEFÍCIOS E ENCARGOS SOCIAIS - CIRCULANTE	6	80.554,44C	4.689,42C
2.01.01.01.01	SALÁRIOS A PAGAR		50.320,00C	0,00C
2.01.01.01.03	INSS A RECOLHER		10.750,52C	283,23C
2.01.01.01.04	FGTS A RECOLHER		5.342,53C	1.379,48C
2.01.01.01.09	DEMAIS ENCARGOS A RECOLHER		0,00C	3.026,71C
2.01.01.01.60	BENEFÍCIOS RESCISÓRIOS A PAGAR		14.141,39C	0,00C
2.01.01.03	FORNECEDORES - CIRCULANTE	7	1.709.088,85C	193.251,38C
2.01.01.03.01	FORNECEDORES - NACIONAIS		1.709.088,85C	193.251,38C
2.01.01.07	EMPRESTIMOS OU FINANCIAMENTOS - CIRCULANTE	8	0,00C	596.875,33C
2.01.01.07.02	EMPRESTIMOS OU FINANCIAMENTOS - NO PAIS - CIRCULAN		0,00C	596.875,33C
2.01.01.09	OBRIGAÇÕES FISCAIS - CIRCULANTE	9	207.628,40C	4.934,60C
2.01.01.09.01	IRRF A RECOLHER		2.480,56C	457,12C
2.01.01.09.04	PIS A RECOLHER		33.469,97C	590,13C
2.01.01.09.05	COFINS A RECOLHER		154.476,80C	2.723,69C
2.01.01.09.08	TRIBUTOS MUNICIPAIS A RECOLHER		11.320,89C	1.008,40C
2.01.01.09.28	OUTROS IMPOSTOS A RECOLHER		5.880,18C	155,26C
2.01.01.15	PROVISÕES - CIRCULANTE		292.158,32C	22.052,33C
2.01.01.15.01	PROVISAO PARA IMPOSTO DE RENDA	9	177.981,80C	12.215,80C
2.01.01.15.02	PROVISAO PARA CSLL	9	99.350,17C	9.836,53C
2.01.01.15.03	PROVISAO DE FÉRIAS	10	14.826,35C	0,00C
2.01.01.17	OUTRAS OBRIGAÇÕES - CIRCULANTE	11	3.168,23C	0,00C
2.01.01.17.28	OUTRAS OBRIGAÇÕES - CIRCULANTE		3.168,23C	0,00C
2.02	PASSIVO NÃO CIRCULANTE		224.544,46C	261.022,36C
2.02.01	OBRIGAÇÕES DE LONGO PRAZO		224.544,46C	261.022,36C
2.02.01.03	OBRIGAÇÕES FISCAIS - LONGO PRAZO	9	224.544,46C	261.022,36C
2.02.01.03.01	PARCELAMENTOS ESPECIAIS FEDERAIS - LONGO PRAZO		224.544,46C	261.022,36C
2.03	PATRIMÔNIO LÍQUIDO		4.715.925,74C	3.058.321,06C
2.03.01	CAPITAL SOCIAL	12	2.800.000,00C	2.800.000,00C
2.03.01.01	CAPITAL REALIZADO - RESIDENTES NO PAÍS		2.800.000,00C	2.800.000,00C

Declaro, sob as penas da lei, que as informações aqui contidas, são verdadeiras e me responsabilizo por todas elas.

Declaro, sob as penas da lei, que as informações aqui contidas, refletem a documentação que foi me entregue, são verdadeiras e me responsabilizo por todas elas.

Manaus, 31 de dezembro de 2020.

GLEDSON DE LIMA CAMELI
Sócio Administrador
CPF: 508.102.602-63
RG: 1428763-3

JONAS CHAVES DA SILVA
Contador
CPF: 950.189.302-25 CRC/AM: 015491/O-0
RG: 21632065

CONSTRUTORA RIO NEGRO EIRELI
CNPJ: 07.741.892/0001-20



Junta Comercial do Estado do Amazonas
Certifico registro sob o nº 1102130 em 24/03/2021 da Empresa CONSTRUTORA RIO NEGRO EIRELI, CNPJ 07741892000120 e protocolo 210150734 - 23/03/2021. Autenticação: CCCCDF93ABC14B0D986A1967A4D0529751D6CE. Lylcia Fabíola Santos de Andrade - Secretário-Geral. Para validar este documento, acesse <http://www.jucea.am.gov.br> e informe nº do protocolo 21/015.073-4 e o código de segurança rLvl Esta cópia foi autenticada digitalmente e assinada em 24/03/2021 por Lylcia Fabíola Santos de Andrade - Secretário-Geral.

LILYCIA FABÍOLA SANTOS DE ANDRADE
SECRETARIA GERAL

166/190

CONSTRUTORA RIO NEGRO EIRELI

CNPJ: 07741892000120 NIRE: 13600097219 Data: 17/07/2019
Balço Patrimonial encerrado em 31/12/2020

Diário: 7

Folha: 3

Classificação	Descrição	Nota	31/12/2020	31/12/2019
2.03.01.01.01	CAPITAL SUBSCRITO DE DOMICILIADOS NO PAÍS		2.800.000,00C	2.800.000,00C
2.03.02	RESERVAS		406.909,74C	258.321,06C
2.03.02.03	RESERVAS DE LUCROS	14	406.909,74C	258.321,06C
2.03.02.03.01	RESERVA LEGAL		406.909,74C	258.321,06C
2.03.04	OUTRAS CONTAS DO PATRIMONIO LIQUIDO		1.509.016,00C	0,00C
2.03.04.01	OUTRAS CONTAS DO PATRIMONIO LIQUIDO		1.509.016,00C	0,00C
2.03.04.01.01	LUCROS ACUMULADOS		1.509.016,00C	0,00C

Declaro, sob as penas da lei, que as informações aqui contidas, são verdadeiras e me responsabilizo por todas elas.

Declaro, sob as penas da lei, que as informações aqui contidas, refletem a documentação que foi me entregue, são verdadeiras e me responsabilizo por todas elas.

Manaus, 31 de dezembro de 2020.

GLEDSON DE LIMA CAMELI
 Sócio Administrador
 CPF: 508.102.602-63
 RG: 1428763-3

JONAS CHAVES DA SILVA
 Contador
 CPF: 950.189.302-25 CRC/AM: 015491/O-0
 RG: 21632065

CONSTRUTORA RIO NEGRO EIRELI
 CNPJ: 07.741.892/0001

167/190

CONSTRUTORA RIO NEGRO EIRELI(00599)

CNPJ: 07741892000120 NIRE: 13600097219 Data: 17/07/2019
Demonstração do Resultado do Exercício de 01/01/2020 até 31/12/2020

Diário :7 Folha: 4

Descrição	Classificação	Conta	Exercício Atual
RECEITA BRUTA			
Receita da Prestação de Serviços no Mercado Intern	3.01.01.01.01.006	2100	11.404.623,02C
=RECEITA BRUTA			*11.404.623,02C
OUTRAS RECEITAS OPERACIONAIS DA ATIVIDADE GERAL			
Outras Receitas Financeiras	3.01.01.05.01.005	2268	87,46C
Receita da Venda de Ativo Imobilizado	3.01.01.05.01.100	3897	350.000,00C
=OUTRAS RECEITAS OPERACIONAIS DA ATIVIDADE GERAL			****350.087,46C
CUSTOS DOS BENS E SERVIÇOS DA ATIVIDADE GERAL			
(-) Custos dos Serviços Prestados	3.01.01.03.01.003	2219	3.242.627,62D
(-) Custo dos Serviços Prestados - Mão de Obra	3.01.01.03.01.006	3904	186.630,23D
=CUSTOS DOS BENS E SERVIÇOS DA ATIVIDADE GERAL			**3.429.257,85D
DEDUÇÕES DA RECEITA BRUTA			
(-) COFINS Sobre a Receita Bruta	3.01.01.01.02.004	2163	342.138,70D
(-) PIS Sobre a Receita Bruta	3.01.01.01.02.005	2170	74.130,05D
(-) ISS Sobre Serviços Prestados	3.01.01.01.02.006	2177	143.525,42D
=DEDUÇÕES DA RECEITA BRUTA			****559.794,17D
DESPESAS OPERACIONAIS DA ATIVIDADE GERAL			
(-) Ordenado, Salários, Gratificações e Outras Remun	3.01.01.07.01.002	2324	315.589,16D
(-) Outros Gastos com Pessoal	3.01.01.07.01.003	2331	55.447,47D
(-) Serviços Prestados Por Pessoa Física e Jurídica	3.01.01.07.01.004	2338	1.899.182,57D
(-) Encargos Sociais - Previdência Social (INSS)	3.01.01.07.01.005	2345	59.365,80D
(-) Encargos Sociais - FGTS	3.01.01.07.01.006	2352	24.411,54D
(-) Alimentação do Trabalhador	3.01.01.07.01.013	2380	1.807,00D
(-) Demais Impostos e Taxas	3.01.01.07.01.016	2401	35.400,20D
(-) Aluguéis	3.01.01.07.01.018	2415	35.486,86D
(-) Despesas com Veículos e Manutenção de Bens	3.01.01.07.01.019	2422	5.233,27D
(-) Multas	3.01.01.07.01.022	2436	49.068,27D
(-) Encargos de Depreciação	3.01.01.07.01.023	2443	170.792,76D
(-) Provisão de Férias	3.01.01.07.01.026	2464	27.171,89D

Declaro, sob as penas da lei, que as informações aqui contidas, são verdadeiras e me responsabilizo por todas elas.

Declaro, sob as penas da lei, que as informações aqui contidas, refletem a documentação que me foi entregue, são verdadeiras e me responsabilizo por todas elas.

Manaus, 31 de dezembro de 2020.

GLEDSON DE LIMA CAMELI
Sócio Administrador
CPF: 508.102.602-63
RG: 1428763-3

JONAS CHAVES DA SILVA
Contador
CPF: 950.189.302-25 CRC/AM: 015491/O-0
RG: 21632065

CONSTRUTORA RIO NEGRO EIRELI
CNPJ: 07.741.892/0001-27



Junta Comercial do Estado do Amazonas
Certifico registro sob o nº 1102130 em 24/03/2021 da Empresa CONSTRUTORA RIO NEGRO EIRELI, CNPJ 07741892000120 e protocolo 210150734 - 23/03/2021. Autenticação: CCCCDF93ABC14B0D986A1967A4D0529751D6CE. Lylcia Fabíola Santos de Andrade - Secretário-Geral. Para validar este documento, acesse <http://www.jucea.am.gov.br> e informe nº do protocolo 21/015.073-4 e o código de segurança rLVI Esta cópia foi autenticada digitalmente e assinada em 24/03/2021 por Lylcia Fabíola Santos de Andrade - Secretário-Geral.

1681/1910

Descrição	Classificação	Conta	Exercício Atual
(-) Provisao de 13º Salários	3.01.01.07.01.027	2471	26.458,37D
(-) Assistencia Médica, Odontológica e Farmaceutic	3.01.01.07.01.033	2513	50.000,00D
(-) Bens de Pequeno Valor	3.01.01.07.01.035	2520	8.463,31D
(-) Despesas com Energia Elétrica	3.01.01.07.01.036	2527	26.131,36D
(-) Despesas com Água e Esgoto	3.01.01.07.01.037	2534	180,04D
(-) Despesas com Telefone e Internet	3.01.01.07.01.038	2541	29.501,25D
(-) Despesas com Seguros	3.01.01.07.01.040	2555	18.832,38D
(-) Despesas c/ Viagem	3.01.01.07.01.041	6837	32.956,45D
(-) Aluguel de Veiculos	3.01.01.07.01.042	6844	48.982,91D
(-) Aluguel de Maquinas e Equipamentos	3.01.01.07.01.043	3918	12.935,94D
=DESPESAS OPERACIONAIS DA ATIVIDADE GERAL			**2.933.398,80D

OUTRAS DESPESAS OPERACIONAIS DA TIVIDADE GERAL

(-) Juros, Taxas e Outras Despesas Financeiras	3.01.01.09.01.008	2604	13.604,28D
(-) Demais Despesas Operacionais Não Calssificadas	3.01.01.09.01.099	2611	1.429.589,27D
(-) Despesas com Cartão de Crédito	3.01.01.09.01.100	6858	82.718,54D
=OUTRAS DESPESAS OPERACIONAIS DA TIVIDADE GERAL			**1.525.912,09D

PROVISAO PARA IRPJ E CSLL

(-) Provisão da CSLL	3.02.01.01.01.001	2702	123.169,92D
(-) Provisao do IRPJ	3.02.01.01.01.002	2709	211.403,87D
=PROVISAO PARA IRPJ E CSLL			****334.573,79D

RESULTADO DO EXERCÍCIO

RECEITAS-----> 11.754.710,48C
 DESPESAS + CUSTO-----> 8.782.936,70D
 LUCRO LÍQUIDO DO EXERCÍCIO: ****2.971.773,78

Declaro, sob as penas da lei, que as informações aqui contidas, são verdadeiras e me responsabilizo por todas elas.

Declaro, sob as penas da lei, que as informações aqui contidas, refletem a documentação que me foi entregue, são verdadeiras e me responsabilizo por todas elas.

Manaus, 31 de dezembro de 2020.

GLEDSON DE LIMA CAMELI
 Sócio Administrador
 CPF: 508.102.602-63
 RG: 1428763-3

JONAS CHAVES DA SILVA
 Contador
 CPF:950.189.302-25 CRC/AM: 015491/O-0
 RG: 21632065

CONSTRUTORA RIO NEGRO EIRELI
 CNPJ: 07.741.892/0001-0



Junta Comercial do Estado do Amazonas
 Certifico registro sob o nº 1102130 em 24/03/2021 da Empresa CONSTRUTORA RIO NEGRO EIRELI, CNPJ 07741892000120 e protocolo 210150734 - 23/03/2021. Autenticação: CCCCDF93ABC14B0D986A1967A4D0529751D6CE. Lycia Fabíola Santos de Andrade - Secretário-Geral. Para validar este documento, acesse <http://www.jucea.am.gov.br> e informe nº do protocolo 21/015.073-4 e o código de segurança rLVI Esta cópia foi autenticada digitalmente e assinada em 24/03/2021 por Lycia Fabíola Santos de Andrade – Secretário-Geral.

169/190

CONSTRUTORA RIO NEGRO EIRELI

CNPJ: 07741892000120 NIRE: 13600097219 Data: 17/07/2019
Demonstração das Mutações do Patrimônio Líquido de 01/01/2020 até 31/12/2020

Diário: 7 Folha: 6

Descrição	Exercício Atual	Exercício Anterior
Capital Social		
Capital Social Subscrito	R\$0,00C	R\$0,00C
Capital Social Integralizado	R\$2.800.000,00C	R\$2.800.000,00C
Reservas		
Reserva de Capital	R\$0,00C	R\$0,00C
Reserva de Lucros	R\$406.909,74C	R\$258.321,06C
Lucros		
Lucros ou Prejuízos Acumulados	R\$1.509.016,00C	R\$0,00C
TOTAL	R\$4.715.925,74C	R\$3.058.321,06C

Declaro, sob as penas da lei, que as informações aqui contidas, são verdadeiras e me responsabilizo por todas elas.

Declaro, sob as penas da lei, que as informações aqui contidas, refletem a documentação que me foi entregue, são verdadeiras e me responsabilizo por todas elas.

Manaus, 31 de dezembro de 2020.

GLEDSON DE LIMA CAMELI
Sócio Administrador
CPF: 508.102.602-63
RG: 1428763-3

JONAS CHAVES DA SILVA
Contador
CPF: 950.189.302-25 CRC/AM: 015491/O-0
RG: 21632065

CONSTRUTORA RIO NEGRO EIRELI
CNPJ: 07.741.892/0001



Junta Comercial do Estado do Amazonas

Certifico registro sob o nº 1102130 em 24/03/2021 da Empresa CONSTRUTORA RIO NEGRO EIRELI, CNPJ 07741892000120 e protocolo 210150734 - 23/03/2021. Autenticação: CCCCDF93ABC14B0D986A1967A4D0529751D6CE. Lycia Fabiola Santos de Andrade - Secretário-Geral. Para validar este documento, acesse <http://www.jucea.am.gov.br> e informe nº do protocolo 21/015.073-4 e o código de segurança rLvl Esta cópia foi autenticada digitalmente e assinada em 24/03/2021 por Lycia Fabiola Santos de Andrade - Secretário-Geral.

170/190

Descrição	Exercício Atual	Exercício Anterior
Saldo do Início do Período	0,00 C	0,00 C
Ajustes de exercícios anteriores	179.522,32 C	0,00 C
Efeitos da mudança de critérios contábeis	0,00 C	0,00 C
Retificação de erro de exercícios anteriores	179.522,32 C	0,00 C
Resultado do período	2.971.773,78 C	209.973,91 C
Lucro/Prejuízo do Exercício	2.971.773,78 C	209.973,91 C
Proposta Administração do Lucro	3.151.296,10 D	209.973,91 D
Reserva de Lucros	148.588,68 D	209.973,91 D
Lucros Acumulado	1.509.016,00 D	0,00 D
Distribuição de Lucros	1.493.691,42 D	0,00 D
Saldo Atual	0,00 C	0,00 C

Declaro, sob as penas da lei, que as informações aqui contidas, são verdadeiras e me responsabilizo por todas elas

Declaro, sob as penas da lei, que as informações aqui contidas, refletem a documentação que me foi entregue, são verdadeiras e me responsabilizo por todas elas.

Manaus, 31 de dezembro de 2020

 GLEDSON DE LIMA CAMELI
 Sócio Administrador
 CPF: 508.102.602-63
 RG: 1428763-3

 JONAS CHAVES DA SILVA
 CONTADOR
 CPF: 950.189.302-25 CRC/AM 015491/O-0

CONSTRUTORA RIO NEGRO EIRELI
 CNPJ: 07.741.892/0001-20

171/190

Descrição	Exercício Atual
Atividades Operacionais	RS 11.692.396,18
Recebimento de Clientes	RS 11.692.396,18
Recebimento de Juros	RS 0,00
Duplicatas Descontadas	RS 0,00
PAGAMENTOS	-RS 6.749.212,31
(-)Fornecedores	-RS 6.052.715,29
(-)Impostos	-RS 483.651,67
(-)Salários	-RS 199.228,87
(-)Juros	-RS 13.616,48
(-)Despesas Pagas Antecipadamente	RS 0,00
Caixa Líquido Consumido Nas Atividades Operacionais	RS 4.943.183,87
Atividades de Investimento	
Reconhecimento Pela Venda de Imobilizado	RS 350.000,00
Pagamento Pela Compra de Imobilizado	RS 0,00
Caixa Líquido Consumido nas Atividades de Investimento	RS 350.000,00
Atividades de Financiamento	
Aumento de capital	RS 0,00
Empréstimo de Curto Prazo	-RS 1.146.876,33
Pagamento de Dividendos	-RS 1.493.691,42
Caixa Líquido Gerado nas Atividades de Financiamento	-RS 2.640.567,75
Aumento Líquido No Caixa E Equivalente de Caixa	RS 2.302.616,12
Saldo De Caixa + Equivalente de Caixa No Ano Anterior	RS 74.356,00
Saldo de Caixa + Equivalente de Caixa do Ano Atual	RS 2.376.972,12

Declaro, sob as penas da lei, que as informações aqui contidas, são verdadeiras e me responsabilizo por todas elas

Declaro, sob as penas da lei, que as informações aqui contidas, refletem a documentação que me foi entregue, são verdadeiras e me responsabilizo por todas elas.

Manaus, 31 de dezembro de 2020

 GLEDSON DE LIMA CAMELI
 Sócio Administrador
 CPF: 508.102.602-63
 RG: 1428763-3

 JONAS CHAVES DA SILVA
 CONTADOR
 CPF: 950.189.302-25 CRC/AM 015491/O-0

CONSTRUTORA RIO NEGRO EIRELI
 CNPJ: 07.741.892/0001-20

172/190

Grau de Endividamento

Passivo Circulante + Passivo não Circulante (Obrigações a LP)	2.517.142,70	
Patrimônio Líquido	4.715.925,74	= 0,53

Quanto menor, melhor. O capital de terceiros equivale a 53% do capital próprio.

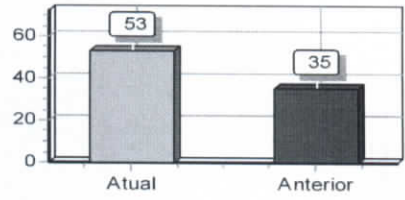

Composição de Endividamento

Passivo Circulante	2.292.598,24	
Passivo Circulante + Passivo não Circulante (Obrigações a LP)	2.517.142,70	= 0,91

Quanto menor, melhor. As obrigações a curto prazo representam 91% das obrigações totais.

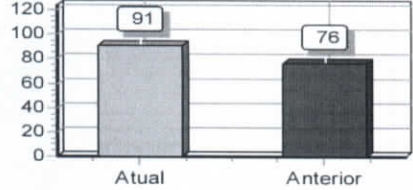

Capital de Giro Terceiros

Patrimônio Líquido + Resultado de Exercícios Futuros	4.715.925,74	
Ativo	7.233.068,44	= 0,65

Quanto menor, melhor. O Capital de Terceiros representa 65 % do Ativo Total.

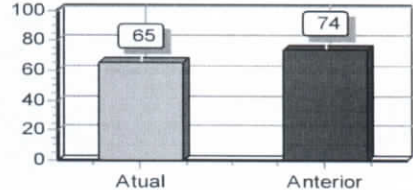

Declaro, sob as penas da lei, que as informações aqui contidas, são verdadeiras e me responsabilizo por todas elas.

Declaro, sob as penas da lei, que as informações aqui contidas, refletem a documentação que me foi entregue, são verdadeiras e me responsabilizo por todas elas.

Manaus, 31 de dezembro de 2020.

GLEDSON DE LIMA CAMELI
 Sócio Administrador
 CPF: 508.102.602-63
 RG: 1428763-3

JONAS CHAVES DA SILVA
 Contador
 CPF: 950.189.302-25 - CRC/AM: 015491/O-0
 RG: 21632065

[Handwritten signatures and initials]

CONSTRUTORA RIO NEGRO EIRELI
 CNPJ: 07.741.892/0001-20

173/190

Capital de Giro Próprio

Patrimônio Líquido	4.715.925,74		
Ativo Circulante	3.650.900,82	=	1,29

Quanto maior, melhor. O Capital Próprio representa 129 % do ativo Circulante.

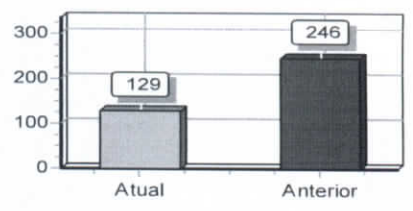

Solvência Geral

Ativo	7.233.068,44		
Passivo Circulante + Passivo não Circulante (Obrigações a LP)	2.517.142,70	=	2,87

Quanto maior, melhor. O investimento total equivale a 287 % do capital de terceiros.

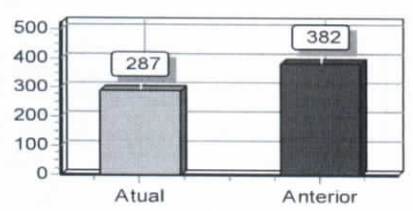

Participação de Terceiros

Passivo Circulante + Passivo não Circulante (Obrigações a LP)	2.517.142,70		
Ativo	7.233.068,44	=	0,35

Quanto menor, melhor. O capital de terceiros representa 35 % do investimento total.

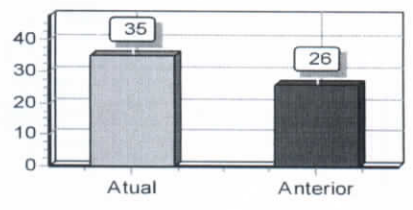

Declaro, sob as penas da lei, que as informações aqui contidas, são verdadeiras e me responsabilizo por todas elas.

Declaro, sob as penas da lei, que as informações aqui contidas, refletem a documentação que me foi entregue, são verdadeiras e me responsabilizo por todas elas.

Manaus, 31 de dezembro de 2020.

GLEDSON DE LIMA CAMELI
 Sócio Administrador
 CPF: 508.102.602-63
 RG: 1428763-3

[Handwritten Signature]
 JONAS CHAVES DA SILVA
 Contador
 CPF: 950.189.302-25 CRC/AM: 015491/O-0
 RG: 21632065

CONSTRUTORA RIO NEGRO EIRELI
 CNPJ: 07.741.892/0001-2



Junta Comercial do Estado do Amazonas
 Certifico registro sob o nº 1102130 em 24/03/2021 da Empresa CONSTRUTORA RIO NEGRO EIRELI, CNPJ 07741892000120 e protocolo 210150734 - 23/03/2021. Autenticação: CCCCDF93ABC14B0D986A1967A4D0529751D6CE. Lylcia Fabíola Santos de Andrade - Secretário-Geral. Para validar este documento, acesse <http://www.jucea.am.gov.br> e informe nº do protocolo 21/015.073-4 e o código de segurança rLVI Esta cópia foi autenticada digitalmente e assinada em 24/03/2021 por Lylcia Fabíola Santos de Andrade - Secretário-Geral.

174/190

Liquidez Geral

Ativo Circulante + Ativo Realizável a LP	5.330.300,82	
<hr/>		
Passivo Circulante + Passivo Não-Circulante (Obrigações a LP)	2.517.142,70	= 2,12

Quanto maior, melhor. A empresa possui R\$2,12 de ativo Circulante e ativo realizável a longo prazo para cada R\$1,00 de dívida total.

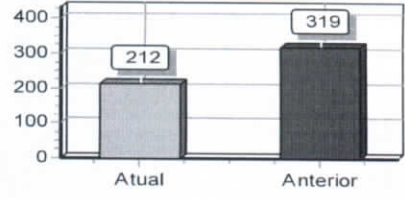

Liquidez Corrente

Ativo Circulante	3.650.900,82	
<hr/>		
Passivo Circulante	2.292.598,24	= 1,59

Quanto maior, melhor. A empresa possui R\$1,59 de ativo circulante para cada R\$1,00 de dívida de curto prazo.

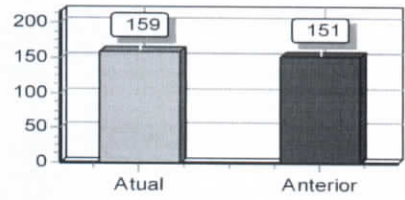

Liquidez Seca

Ativo Circulante - Estoques	3.327.818,20	
<hr/>		
Passivo Circulante	2.292.598,24	= 1,45

Quanto maior, melhor. A empresa possui R\$1,45 de ativo circulante para cada R\$1,00 de dívida de curto prazo, sem comprometer os estoques.

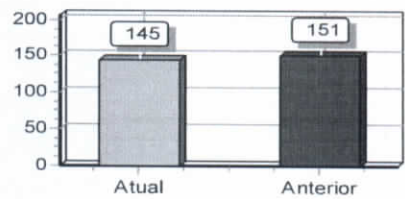

Declaro, sob as penas da lei, que as informações aqui contidas, são verdadeiras e me responsabilizo por todas elas.

Declaro, sob as penas da lei, que as informações aqui contidas, refletem a documentação que me foi entregue, são verdadeiras e me responsabilizo por todas elas.

Manaus, 31 de dezembro de 2020.

GLEDSON DE LIMA CAMELI
 Sócio Administrador
 CPF: 508.102.602-63
 RG: 1428763-3

JONAS CHAVES DA SILVA
 Contador
 CPF: 950.189.302-25 CRC/AM: 015491/O-0
 RG: 21632065

CONSTRUTORA RIO NEGRO EIRELI
 CNPJ: 07.741.892/0001-20



Junta Comercial do Estado do Amazonas
 Certifico registro sob o nº 1102130 em 24/03/2021 da Empresa CONSTRUTORA RIO NEGRO EIRELI, CNPJ 07741892000120 e protocolo 210150734 - 23/03/2021. Autenticação: CCCCDF93ABC14B0D986A1967A4D0529751D6CE. Lylcia Fabiolla Santos de Andrade - Secretário-Geral. Para validar este documento, acesse <http://www.jucea.am.gov.br> e informe nº do protocolo 21/015.073-4 e o código de segurança rLVI Esta cópia foi autenticada digitalmente e assinada em 24/03/2021 por Lylcia Fabiolla Santos de Andrade – Secretário-Geral.

175/190

Liquidez Imediata

Ativo Disponível	2.376.972,12	
Passivo Circulante	2.292.598,24	= 1,04

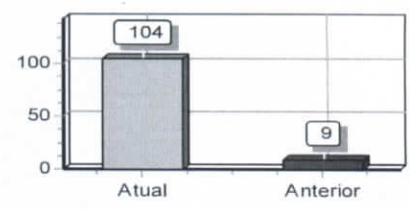

Quanto maior, melhor. A empresa possui R\$1,04 de disponibilidades para cada R\$1,00 de dívida de curto prazo.

Liquidez de Recursos Próprios

Ativo Circulante - Passivo Circulante	1.358.302,58	
Patrimônio Líquido	4.715.925,74	= 0,29

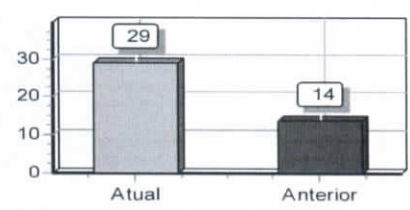

Quanto maior, melhor. A dependência de capitalização a curto prazo é de 29%.

Capitalização

Patrimônio Líquido	4.715.925,74	
Ativo	7.233.068,44	= 0,65

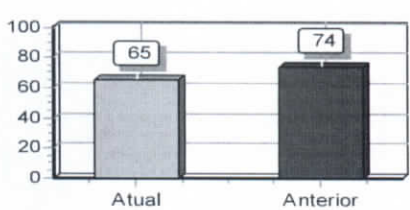

Quanto maior, melhor. O capital próprio equivale a 65% do investimento total.

Declaro, sob as penas da lei, que as informações aqui contidas, são verdadeiras e me responsabilizo por todas elas.

Declaro, sob as penas da lei, que as informações aqui contidas, refletem a documentação que me foi entregue, são verdadeiras e me responsabilizo por todas elas.

Manaus, 31 de dezembro de 2020.

GLEDSON DE LIMA CAMELI
 Sócio Administrador
 CPF: 508.102.602-63
 RG: 1428763-3

JONAS CHAVES DA SILVA
 Contador
 CPF: 950.189.302-25 CRC/AM: 015491/O-0
 RG: 21632065

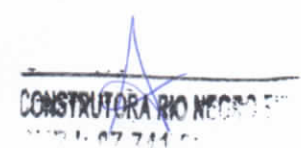

176/190

CONSTRUTORA RIO NEGRO EIRELI

CNPJ: 07741892000120 NIRE: 13600097219 Data:
Notas Explicativas de 01/01/2020 até 31/12/2020

DANTAS E NASSERALA CONSULTORIA EMPRESARIAL LTDA

Diário: 7

Folha: 13

1 NOTAS EXPLICATIVAS ÀS DEMONSTRAÇÕES FINANCEIRAS ENCERRADAS EM 31 DE DEZEMBRO DE 2020.

1) CONTEXTO OPERACIONAL

a) Atividades

CONSTRUTORA RIO NEGRO EIRELI, é uma sociedade empresarial individual de responsabilidade limitada, com sede na Av. Curaçao, nº 3255, Cj. Residencial Nova Cidade, Bairro Nova Cidade, Manaus/AM - CEP 69.097-235, devidamente cadastrada no CNPJ/MF sob nº 07.741.892/0001-20.

Atuando com atividade operacional preponderante de Construção de Rodovias e Ferrovias - conforme CNAE 4211-1-01.

b) Regime Tributário

A empresa optou para exercício de 2020 pelo regime de tributação na modalidade do lucro presumido, com apuração dos impostos federais pela modalidade do regime de caixa, obedecendo aos preceitos do Decreto 3.000/99.

2) APRESENTAÇÃO DAS DEMONSTRAÇÕES CONTÁBEIS

As Demonstrações contábeis foram elaboradas de acordo com as práticas contábeis adotadas no Brasil e as normas emitidas pelo Conselho Federal de Contabilidade (CFC) as quais abrangem a Legislação Societária e outros dispositivos legais posteriores que disciplinam esta forma societária, conforme definido na Lei 6.404/76 e alterações, e Resoluções 1.255/09; 1.285/10; e 1.319/10 - CPC Pronunciamento Técnico PME, por não se enquadrar no Parágrafo único do Art. 3º da Lei 11.638/2007, e podem ser resumidas como segue:

3) PRINCIPAIS PRÁTICAS CONTÁBEIS.

2) Disponibilidades

Incluem dinheiro em caixa e contas bancárias de liquidez imediata.

3) Créditos

Os adiantamentos a terceiros decorrentes de empréstimos à pessoas físicas e jurídicas.

As Contas a Receber de clientes são registradas pelo valor faturado, incluindo os respectivos impostos diretos de responsabilidade da empresa.

Declaro, sob as penas da lei, que as informações aqui contidas, são verdadeiras e me responsabilizo por todas elas.

Declaro, sob as penas da lei, que as informações aqui contidas, refletem a documentação que foi me entregue, são verdadeiras e me responsabilizo por todas elas.

Manaus, 31 de dezembro de 2020.

GLEDSON DE LIMA CAMELI
Sócio Administrador
CPF: 508.102.602-63
RG: 1428763-3

JONAS CHAVES DA SILVA
Contador
CPF: 950.189.302-25 CRC/AM: 015491/O-0
RG: 21632065

CONSTRUTORA RIO NEGRO EIRELI
CNPJ: 07.741.892/0001-20



177/190

CONSTRUTORA RIO NEGRO EIRELI

CNPJ: 07741892000120 NIRE: 13600097219 Data:
Notas Explicativas de 01/01/2020 até 31/12/2020

DANTAS E NASSERALA CONSULTORIA EMPRESARIAL LTDA

Diário: 7

Folha: 14

Os Demais Creditos circulantes e não circulantes representados principalmente por: impostos e contribuições a recuperar, outras estão registrados de acordo com as condições, sendo classificado como Não Circulante (RLP) os com vencimentos após o fechamento do exercício subsequente, ou sem previsão definida de realização.

4 Estoques

Os estoques são avaliados com base no custo histórico de aquisição e produção, acrescidos de gastos relativos a transportes, armazenagens e impostos não recuperáveis.

5 Imobilizado

O imobilizado e registrado pelo custo de aquisição e formação. A depreciação do ativo imobilizado é registrado pelo método linear às taxas fixadas em função da estimativa de vida útil dos bens, sendo: veículos 20%, equipamentos e instalações 10%, móveis e utensílios 10% e edificações 4%.

6 Benefícios e Encargos Sociais

Representado, substancialmente, pelos valores relativos às férias devidas aos funcionários que estão provisionadas proporcionalmente ao período aquisitivo e incluem os correspondentes encargos sociais, bem como por saldos de valores a pagar a funcionários e/ou terceiros advindos da apropriação mensal da folha de pagamentos. Como encargos sociais, são reconhecidas as contribuições sobre a folha de pagamentos de funcionários e terceiros (INSS e FGTS).

7 Obrigações com Fornecedores

São obrigações a pagar por bens ou serviços que foram adquiridos de fornecedores no curso normal dos negócios, demonstrados pelos valores conhecidos ou calculáveis, acrescidos, quando aplicável, dos valores correspondentes a encargos, variações monetárias e/ou cambiais incorridos até a data do balanço, sendo classificadas como Passivo Circulante uma vez que a liquidação é de curto prazo.

8 Empréstimos e financiamentos

Os empréstimos e financiamentos estão registrados tendo por base as condições contratuais e considerando os encargos e variações monetárias, quando aplicáveis, incorridas ate a data do fechamento do balanço patrimonial.

9 Impostos e Contribuições

Representado por valores a serem recolhidos às Administrações Tributárias Municipais, Estaduais e Federais, apurados segundo a legislação aplicável, e correspondem aos tributos sobre as receitas (PIS/COFINS/ICMS/ISS), tributos sobre o lucro (IRPJ/CSLL) e tributos retidos por responsabilidade legal (INSS, IRF, CSRF).

10 Provisão de Férias

Os valores relativos a férias devidas aos empregados (inclusive os cedidos) estão provisionados proporcionalmente ao período aquisitivo.

11 Outras Obrigações - Circulante

Declaro, sob as penas da lei, que as informações aqui contidas, são verdadeiras e me responsabilizo por todas elas

Declaro, sob as penas da lei, que as informações aqui contidas, refletem a documentação que foi me entregue, são verdadeiras e me responsabilizo por todas elas.

Manaus, 31 de dezembro de 2020.

GLEDSON DE LIMA CAMELI
Sócio Administrador
CPF: 508.102.602-63
RG: 1428763-3

JONAS CHAVES DA SILVA
Contador
CPF: 950.189.302-25 CRC/AM 015491/O-0
RG: 21632065

CONSTRUTORA RIO NEGRO EIRELI
CNPJ: 07.741.892/0001-20



178/190

As Outras Obrigações estão registrados tendo por base condições contratuais de empréstimos Mutuos.

12 Capital Social

O Capital Social da empresa é de R\$ 2.800.000,00 (Dois milhões e oitocentos mil reais) representado por 2.800.000 (Dois milhões e oitocentas mil) quotas de capital, no valor nominal de R\$ 1,00 (um real cada quota), estando totalmente subscrito e integralizado pelo sócio quotista.

13 Resultado do Exercício

A conta de Resultado do Exercício em 31/12/2020 é representado a importância de R\$ 1.657.604,68 (Um milhão, seiscentos e cinquenta e sete mil, seiscentos e quatro reais e sessenta e oito centavos), já deduzidos dos impostos e contribuições incidentes, bem como deduzido das distribuições realizadas aos sócios no ano-calendário de 2020, restando saldo transferido a título de reservas de lucros, podendo ser, futuramente, incorporado ao capital social.

14 Reservas

O saldo das reservas refere-se à conta de reservas de lucros, registrado em reserva legal, destinados futuramente ao aumento de capital social, cujo valor apresentado em 31/12/2020 é de R\$ 406.909,74 (Quatrocentos e seis mil, novecentos e nove reais e setenta e quatro centavos), e o valor registrado em Lucros Acumulados para distribuição ao empresário ou para contingência de resultados negativos, cujo valor apresentado em 31/12/2020 é de R\$ 1.509.016,00 (Um milhão, quinhentos e nove mil e dezesseis reais).

15 Apuração do Resultado

As Receitas, Custos e Despesas operacionais, seguem o regime de competência para apropriação no sistema de resultado.

Declaro, sob as penas da lei, que as informações aqui contidas, são verdadeiras e me responsabilizo por todas elas.

Declaro, sob as penas da lei, que as informações aqui contidas, refletem a documentação que foi me entregue, são verdadeiras e me responsabilizo por todas elas.

Manaus, 31 de dezembro de 2020.

GLEDSON DE LIMA CAMELI
 Sócio Administrador
 CPF: 508.102.602-63
 RG: 1428763-3

JONAS CHAVES DA SILVA
 Contador
 CPF 950.189.302-25 CRC/AM: 015491/O-0
 RG: 21632065

CONSTRUTORA RIO NEGRO EIRELI
 CNPJ: 07.741.892/0001-20



179/190



JUNTA COMERCIAL DO ESTADO DO AMAZONAS
Registro Digital

Documento Principal

Identificação do Processo		
Número do Protocolo	Número do Processo Módulo Integrador	Data
21/015.073-4	AME2100030842	23/03/2021

Identificação do(s) Assinante(s)	
CPF	Nome
508.102.602-63	GLEDSON DE LIMA CAMELI
950.189.302-25	JONAS CHAVES DA SILVA

Junta Comercial do Estado do Amazonas

5 E

R A J

R R

CONSTRUTORA RIO NEGRO EIRELI
CNPJ: 07.741.892/0001-20





Ministério da Indústria, Comércio Exterior e Serviços
Secretaria Especial da Micro e Pequena Empresa
Departamento de Registro Empresarial e Integração
Secretaria de Estado de Planejamento, Desenvolvimento, Ciência, Tecnologia e Inovação
Junta Comercial do Estado do Amazonas

TERMO DE AUTENTICAÇÃO - REGISTRO DIGITAL

Certifico que o ato, assinado digitalmente, da empresa CONSTRUTORA RIO NEGRO EIRELI, de CNPJ 07.741.892/0001-20 e protocolado sob o número 21/015.073-4 em 23/03/2021, encontra-se registrado na Junta Comercial sob o número 1102130, em 24/03/2021. O ato foi deferido eletronicamente pelo examinador Izabela Lopes Furtado.

Certifica o registro, a Secretária-Geral, Lycia Fabíola Santos de Andrade. Para sua validação, deverá ser acessado o sítio eletrônico do Portal de Serviços / Validar Documentos (<http://portalservicos.jucea.am.gov.br/Portal/pages/imagemProcesso/viaUnica.jsf>) e informar o número de protocolo e chave de segurança.

Capa de Processo

Assinante(s)	
CPF	Nome
508.102.602-63	GLEDSON DE LIMA CAMELI
950.189.302-25	JONAS CHAVES DA SILVA

Documento Principal

Assinante(s)	
CPF	Nome
508.102.602-63	GLEDSON DE LIMA CAMELI
950.189.302-25	JONAS CHAVES DA SILVA

Manaus, quarta-feira, 24 de março de 2021



Documento assinado eletronicamente por Izabela Lopes Furtado, Servidor(a) Público(a), em 24/03/2021, às 11:02 conforme horário oficial de Brasília.



A autenticidade desse documento pode ser conferida no [portal de serviços da jucea](http://portal.de.servicos.da.jucea) informando o número do protocolo 21/015.073-4.

CONSTRUTORA RIO NEGRO EIRELI
CNPJ: 07.741.892/0001-20



Junta Comercial do Estado do Amazonas
Certifico registro sob o nº 1102130 em 24/03/2021 da Empresa CONSTRUTORA RIO NEGRO EIRELI, CNPJ 07741892000120 e protocolo 210150734 - 23/03/2021. Autenticação: CCCCDF93ABC14B0D986A1967A4D0529751D6CE. Lycia Fabíola Santos de Andrade - Secretário-Geral. Para validar este documento, acesse <http://www.jucea.am.gov.br> e informe nº do protocolo 21/015.073-4 e o código de segurança rLvl Esta cópia foi autenticada digitalmente e assinada em 24/03/2021 por Lycia Fabíola Santos de Andrade - Secretário-Geral.

181/190



JUNTA COMERCIAL DO ESTADO DO AMAZONAS

Registro Digital

O ato foi deferido e assinado digitalmente por :

Identificação do(s) Assinante(s)	
CPF	Nome
720.917.462-15	LYCIA FABIOLA SANTOS DE ANDRADE

Junta Comercial do Estado do Amazonas

[Handwritten signature]

[Handwritten initials]

[Handwritten initials]

[Handwritten initials]

[Handwritten initials]

Manaus, quarta-feira, 24 de março de 2021

CONSTRUTORA RIO NEGRO EIRELI
 CNPJ: 07.741.892/0001-20



Junta Comercial do Estado do Amazonas

Certifico registro sob o nº 1102130 em 24/03/2021 da Empresa CONSTRUTORA RIO NEGRO EIRELI, CNPJ 07741892000120 e protocolo 210150734 - 23/03/2021. Autenticação: CCCCDF93ABC14B0D986A1967A4D0529751D6CE. Lycin Fabiola Santos de Andrade - Secretário-Geral. Para validar este documento, acesse <http://www.jucea.am.gov.br> e informe nº do protocolo 21/015.073-4 e o código de segurança rLvl Esta cópia foi autenticada digitalmente e assinada em 24/03/2021 por Lycin Fabiola Santos de Andrade – Secretário-Geral.

MINISTÉRIO DA FAZENDA
SECRETARIA DA RECEITA FEDERAL DO BRASIL
SISTEMA PÚBLICO DE ESCRITURAÇÃO DIGITAL – Sped

Versão: 8.0.3

RECIBO DE ENTREGA DE ESCRITURAÇÃO CONTÁBIL DIGITAL

IDENTIFICAÇÃO DO TITULAR DA ESCRITURAÇÃO

NIRE 13600097219	CNPJ 07.741.892/0001-20	
NOME EMPRESARIAL CONSTRUTORA RIO NEGRO EIRELI		

IDENTIFICAÇÃO DA ESCRITURAÇÃO

FORMA DA ESCRITURAÇÃO CONTÁBIL Livro Diário	PERÍODO DA ESCRITURAÇÃO 01/01/2020 a 31/12/2020
NATUREZA DO LIVRO Escrituração Contábil Digital do Livro Diário Geral	NÚMERO DO LIVRO 7
IDENTIFICAÇÃO DO ARQUIVO (HASH) 02.FD.0F.3F.E2.65.CF.70.3B.4C.C9.31.6C.85.FB.01.09.BC.61.AA	

ESTE LIVRO FOI ASSINADO COM OS SEGUINTE CERTIFICADOS DIGITAIS:

QUALIFICAÇÃO DO SIGNATARIO	CPF/CNPJ	NOME	Nº SÉRIE DO CERTIFICADO	VALIDADE	RESPONSÁVEL LEGAL
Administrador	50810260263	GLEDSON DE LIMA CAMELI:50810260263	584486310588774401 4	03/07/2020 a 03/07/2021	Sim
Signatário da ECD com e-CNPJ ou e-PJ	07741892000120	CONSTRUTORA RIO NEGRO EIRELI:07741892000120	584486315319951880 9	07/12/2020 a 07/12/2023	Não
Contador	95018930225	JONAS CHAVES DA SILVA:95018930225	840825277505474776 5	05/10/2020 a 05/10/2021	Não

NÚMERO DO RECIBO:

02.FD.0F.3F.E2.65.CF.70.3B.4C.C9.31.
6C.85.FB.01.09.BC.61.AA-7

Escrituração recebida via Internet
pelo Agente Receptor SERPRO
em 29/03/2021 às 16:24:06

3B.A1.42.D2.9E.0E.9F.2C
DC.09.E9.01.1A.16.A6.D6

Considera-se autenticado o livro contábil a que se refere este recibo, dispensando-se a autenticação de que trata o art. 39 da Lei nº 8.934/1994. Este recibo comprova a autenticação.

BASE LEGAL: Decreto nº 1.800/1996, com a alteração do Decreto nº 8.683/2016, e arts. 39, 39-A, 39-B da Lei nº 8.934/1994 com a alteração da Lei Complementar nº 1247/2014.

CONSTRUTORA RIO NEGRO EIRELI
CNPJ: 07.741.892/0001-20

183/190

TERMOS DE ABERTURA E ENCERRAMENTO



Entidade: CONSTRUTORA RIO NEGRO EIRELI
 Período da Escrituração: 01/01/2020 a 31/12/2020 CNPJ: 07.741.892/0001-20
 Número de Ordem do Livro: 7
 Período Selecionado: 01 de Janeiro de 2020 a 31 de Dezembro de 2020

TERMO DE ABERTURA

Nome Empresarial	CONSTRUTORA RIO NEGRO EIRELI
NIRE	13600097219
CNPJ	07.741.892/0001-20
Número de Ordem	7
Natureza do Livro	Escrituração Contábil Digital do Livro Diário Geral
Município	Manaus
Data do arquivamento dos atos constitutivos	17/07/2019
Data de arquivamento do ato de conversão de sociedade simples em sociedade empresária	
Data de encerramento do exercício social	31/12/2020
Quantidade total de linhas do arquivo digital	16485

TERMO DE ENCERRAMENTO

Nome Empresarial	CONSTRUTORA RIO NEGRO EIRELI
Natureza do Livro	Escrituração Contábil Digital do Livro Diário Geral
Número de ordem	7
Quantidade total de linhas do arquivo digital	16485
Data de início	01/01/2020
Data de término	31/12/2020

Este documento é parte integrante de escrituração cuja autenticação se comprova pelo recibo de número 02.FD.0F.3F.E2.65.CF.70.3B.4C.C9.31.6C.85.FB.01.09.BC.61.AA-7, nos termos do Decreto nº 8.683/2016.

Este relatório foi gerado pelo Sistema Público de Escrituração Digital – Sped

Versão 8.0.3 do Visualizador

CONSTRUTORA RIO NEGRO EIRELI
 CNPJ: 07.741.892/0001-20

Handwritten notes and signatures in blue ink on the right margin, including the letters 'S', 'A', 'R', 'E' and other scribbles.

184/190

BALANÇO PATRIMONIAL



Entidade: CONSTRUTORA RIO NEGRO EIRELI
 Período da Escrituração: 01/01/2020 a 31/12/2020 CNPJ: 07.741.892/0001-20
 Número de Ordem do Livro: 7
 Período Selecionado: 01 de Janeiro de 2020 a 31 de Dezembro de 2020

Descrição	Nota	Saldo Inicial	Saldo Final
ATIVO		R\$ 4.141.146,48	R\$ 7.233.068,44
ATIVO CIRCULANTE		R\$ 1.242.263,15	R\$ 3.650.900,82
DISPONIBILIDADES		R\$ 74.356,00	R\$ 2.376.972,12
CAIXA GERAL		R\$ 889,20	R\$ 2.000,00
CAIXA MATRIZ		R\$ 889,20	R\$ 2.000,00
DEPÓSITOS BANCÁRIOS A VISTA		R\$ 73.262,11	R\$ 2.374.972,12
BANCO CONTA MOVIMENTO - NO PAIS		R\$ 73.262,11	R\$ 2.374.972,12
APLICAÇÕES		R\$ 204,69	R\$ 0,00
APLICAÇÕES DE LIQUIDEZ IMEDIATA		R\$ 204,69	R\$ 0,00
CRÉDITOS		R\$ 1.167.907,15	R\$ 950.846,08
ADIANTAMENTOS		R\$ 501.204,68	R\$ 213.608,27
ADIANTAMENTO A FORNECEDORES - NO PAÍS - CIRCULANTE		R\$ 501.204,68	R\$ 213.608,27
ADIANTAMENTO A FUNCIONÁRIOS - CIRCULANTE		R\$ 0,00	R\$ 0,00
DUPLICATAS A RECEBER		R\$ 392.923,64	R\$ 283.926,11
DUPLICATAS A RECEBER - COM PARTE NAO RELACIONADA		R\$ 392.923,64	R\$ 283.926,11
TRIBUTOS A COMPENSAR		R\$ 273.778,83	R\$ 453.041,70
INSS RETIDO NA FONTE A COMPENSAR		R\$ 273.778,83	R\$ 453.041,70
OUTRO TRIBUTOS A COMPENSARA		R\$ 0,00	R\$ 0,00
OUTROS CRÉDITOS CIRCULANTE		R\$ 0,00	R\$ 270,00
DIVIDENDOS A RECEBER		R\$ 0,00	R\$ 270,00
ESTOQUES		R\$ 0,00	R\$ 323.082,62
ESTOQUE DE SERVIÇOS		R\$ 0,00	R\$ 323.082,62
ATIVO NÃO CIRCULANTE		R\$ 2.898.883,33	R\$ 3.582.167,62
REALIZÁVEL A LONGO PRAZO		R\$ 2.206.885,16	R\$ 1.679.400,00
CRÉDITOS E VALORES - LONGO PRAZO		R\$ 2.144.000,00	R\$ 1.679.400,00
EMPRESTIMO A SOCIOS		R\$ 2.144.000,00	R\$ 1.679.400,00
DESPESAS PAGAS ANTECIPADAMENTE - LONGO PRAZO		R\$ 62.885,16	R\$ 0,00
ENCARGOS FINANCEIROS A APROPRIAR - LONGO PRAZO		R\$ 62.885,16	R\$ 0,00
INVESTIMENTOS		R\$ 62.803,17	R\$ 0,00
OUTROS INVESTIMENTOS		R\$ 62.803,17	R\$ 0,00

Este documento é parte integrante de escrituração cuja autenticação se comprova pelo recibo de número 02.FD.0F.3F.E2.65.CF.70.3B.4C.C9.31.6C.85.FB.01.09.BC.61.AA-7, nos termos do Decreto nº 8.683/2016.

Este relatório foi gerado pelo Sistema Público de Escrituração Digital – Sped

Versão 8.0.5 do Visualizador

CONSTRUTORA RIO NEGRO EIRELI
 CNPJ: 07.741.892/0001-20

Handwritten signatures and initials:
 RAS
 [Signature]
 [Initials]

185/190

BALANÇO PATRIMONIAL

Entidade: CONSTRUTORA RIO NEGRO EIRELI
 Período da Escrituração: 01/01/2020 a 31/12/2020 CNPJ: 07.741.892/0001-20
 Número de Ordem do Livro: 7
 Período Selecionado: 01 de Janeiro de 2020 a 31 de Dezembro de 2020

Descrição	Nota	Saldo Inicial	Saldo Final
INVESTIMENTOS DECORRENTES DE INCENTIVOS FISCAIS IMOBILIZADO		R\$ 62.803,17	R\$ 0,00
IMOBILIZADO - AQUISIÇÃO		R\$ 629.195,00	R\$ 1.902.767,62
PASSIVO		R\$ 629.195,00	R\$ 1.902.767,62
PASSIVO CIRCULANTE		R\$ 4.141.146,48	R\$ 7.233.068,44
OBRIGAÇÕES DO CIRCULANTE		R\$ 821.803,06	R\$ 2.292.598,24
BENEFÍCIOS E ENCARGOS SOCIAIS - CIRCULANTE		R\$ 821.803,06	R\$ 2.292.598,24
SALÁRIOS A PAGAR		R\$ 4.689,42	R\$ 80.554,44
INSS A RECOLHER		R\$ 0,00	R\$ 50.320,00
FGTS A RECOLHER		R\$ 283,23	R\$ 10.750,52
DEMAIS ENCARGOS A RECOLHER		R\$ 1.379,48	R\$ 5.342,53
BENEFÍCIOS RESCISÓRIOS A PAGAR		R\$ 3.026,71	R\$ 0,00
FORNECEDORES - CIRCULANTE		R\$ 0,00	R\$ 14.141,39
FORNECEDORES - NACIONAIS		R\$ 193.251,38	R\$ 1.709.088,85
CONTAS A PAGAR - CIRCULANTE		R\$ 193.251,38	R\$ 1.709.088,85
ADIANTAMENTO DE CLIENTES		R\$ 0,00	R\$ 0,00
EMPRESTIMOS OU FINANCIAMENTOS - CIRCULANTE		R\$ 0,00	R\$ 0,00
EMPRESTIMOS OU FINANCIAMENTOS - NO PAÍS - CIRCULANTE		R\$ 596.875,33	R\$ (0,00)
OBRIGAÇÕES FISCAIS - CIRCULANTE		R\$ 596.875,33	R\$ (0,00)
IRRF A RECOLHER		R\$ 4.934,60	R\$ 207.628,40
PIS A RECOLHER		R\$ 457,12	R\$ 2.480,56
COFINS A RECOLHER		R\$ 590,13	R\$ 33.469,97
TRIBUTOS MUNICIPAIS A RECOLHER		R\$ 2.723,69	R\$ 154.476,80
IMPOSTOS PARCELADOS A RECOLHER - CIRCULANTE		R\$ 1.008,40	R\$ 11.320,89
OUTROS IMPOSTOS A RECOLHER		R\$ 0,00	R\$ 0,00
PROVISÕES - CIRCULANTE		R\$ 155,26	R\$ 5.880,18
PROVISAO PARA IMPOSTO DE RENDA		R\$ 22.052,33	R\$ 292.158,32
PROVISAO PARA CSLL		R\$ 12.215,80	R\$ 177.981,80
PROVISAO DE FÉRIAS		R\$ 9.836,53	R\$ 99.350,17
PROVISAO DE 13º SALÁRIOS		R\$ 0,00	R\$ 14.826,35
		R\$ 0,00	R\$ 0,00

Este documento é parte integrante de escrituração cuja autenticação se comprova pelo recibo de número 02.FD.0F.3F.E2.65.CF.70.3B.4C.C9.31.6C.85.FB.01.09.BC.61.AA-7, nos termos do Decreto nº 8.683/2016.

Este relatório foi gerado pelo Sistema Público de Escrituração Digital – Sped

Versão 8.0.5 do Visualizador

Página 2 de 3

CONSTRUTORA RIO NEGRO EIRELI
 CNPJ: 07.741.892/0001-20

186/190

BALANÇO PATRIMONIAL

Entidade: CONSTRUTORA RIO NEGRO EIRELI
 Período da Escrituração: 01/01/2020 a 31/12/2020 CNPJ: 07.741.892/0001-20
 Número de Ordem do Livro: 7
 Período Selecionado: 01 de Janeiro de 2020 a 31 de Dezembro de 2020

Descrição	Nota	Saldo Inicial	Saldo Final
OUTRAS OBRIGAÇÕES - CIRCULANTE		R\$ 0,00	R\$ 3.168,23
OUTRAS OBRIGAÇÕES - CIRCULANTE		R\$ 0,00	R\$ 3.168,23
PASSIVO NÃO CIRCULANTE		R\$ 261.022,36	R\$ 224.544,46
OBRIGAÇÕES DE LONGO PRAZO		R\$ 261.022,36	R\$ 224.544,46
OBRIGAÇÕES FISCAIS - LONGO PRAZO		R\$ 261.022,36	R\$ 224.544,46
PARCELAMENTOS ESPECIAIS FEDERAIS - LONGO PRAZO		R\$ 261.022,36	R\$ 224.544,46
PATRIMÔNIO LÍQUIDO		R\$ 3.058.321,06	R\$ 4.715.925,74
CAPITAL SOCIAL		R\$ 2.800.000,00	R\$ 2.800.000,00
CAPITAL REALIZADO - RESIDENTES NO PAÍS		R\$ 2.800.000,00	R\$ 2.800.000,00
CAPITAL SUBSCRITO DE DOMICILIADOS NO PAÍS		R\$ 2.800.000,00	R\$ 2.800.000,00
RESERVAS		R\$ 258.321,06	R\$ 406.909,74
RESERVAS DE LUCROS		R\$ 258.321,06	R\$ 406.909,74
RESERVA LEGAL		R\$ 258.321,06	R\$ 406.909,74
OUTRAS CONTAS DO PATRIMONIO LÍQUIDO		R\$ 0,00	R\$ 1.509.016,00
OUTRAS CONTAS DO PATRIMONIO LÍQUIDO		R\$ 0,00	R\$ 1.509.016,00
LUCROS ACUMULADOS		R\$ 0,00	R\$ 1.509.016,00
AJUSTES DE EXERCÍCIOS ANTERIORES (+/-)		R\$ 0,00	R\$ 0,00

CONSTRUTORA RIO NEGRO EIRELI
 CNPJ: 07.741.892/0001-20

Este documento é parte integrante de escrituração cuja autenticação se comprova pelo recibo de número 02.FD.0F.3F.E2.65.CF.70.3B.4C.C9.31.6C.85.FB.01.09.BC.61.AA-7, nos termos do Decreto nº 8.683/2016.

Este relatório foi gerado pelo Sistema Público de Escrituração Digital – Sped

Versão 8.0.5 do Visualizador

Página 3 de 3

187/190

DEMONSTRAÇÃO DE RESULTADO DO EXERCÍCIO



Entidade: CONSTRUTORA RIO NEGRO EIRELI
 Período da Escrituração: 01/01/2020 a 31/12/2020 CNPJ: 07.741.892/0001-20
 Número de Ordem do Livro: 7
 Período Selecionado: 01 de Janeiro de 2020 a 31 de Dezembro de 2020

Descrição	Nota	Saldo anterior	Saldo atual
RECEITA BRUTA		R\$ 0,00	R\$ 11.404.623,02
RECEITA BRUTA		R\$ 0,00	R\$ 11.404.623,02
(-) (-) DEDUÇÕES DA RECEITA BRUTA		R\$ 0,00	R\$ (559.794,17)
(-) DEDUÇÕES DA RECEITA BRUTA		R\$ 0,00	R\$ (559.794,17)
RECEITA LÍQUIDA		R\$ 0,00	R\$ 10.844.828,85
(-) CUSTO DAS VENDAS/SERVIÇOS		R\$ 0,00	R\$ (3.429.257,85)
(-) CUSTOS DOS BENS E SERVIÇOS DA ATIVIDADE GERAL		R\$ 0,00	R\$ (3.429.257,85)
LUCRO BRUTO		R\$ 0,00	R\$ 7.415.571,00
(-) DESPESAS OPERACIONAIS		R\$ 0,00	R\$ (2.933.398,80)
(-) DESPESAS OPERACIONAIS DA ATIVIDADE GERAL		R\$ 0,00	R\$ (2.933.398,80)
(-) OUTRAS RECEITAS E DESPESAS OPERACIONAIS		R\$ 0,00	R\$ (1.175.824,63)
OUTRAS RECEITAS OPERACIONAIS DA ATIVIDADE GERAL		R\$ 0,00	R\$ 350.087,46
(-) OUTRAS DESPESAS OPERACIONAIS DA TIVIDADE GERAL		R\$ 0,00	R\$ (1.525.912,09)
RESULTADO OPERACIONAL LÍQUIDO		R\$ 0,00	R\$ 3.306.347,57
RESULTADO ANTES DOS IMPOSTOS		R\$ 0,00	R\$ 3.306.347,57
(-) PROVISÃO PARA IR E CSLL		R\$ 0,00	R\$ (334.573,79)
(-) PROVISAO PARA IRPJ E CSLL		R\$ 0,00	R\$ (334.573,79)
RESULTADO LÍQUIDO		R\$ 0,00	R\$ 2.971.773,78
RESULTADO LÍQUIDO APÓS PARTICIPAÇÕES		R\$ 0,00	R\$ 2.971.773,78

Este documento é parte integrante de escrituração cuja autenticação se comprova pelo recibo de número 02.FD.0F.3F.E2.65.CF.70.3B.4C.C9.31.6C.85.FB.01.09.BC.61.AA-7, nos termos do Decreto nº 8.683/2016.

Este relatório foi gerado pelo Sistema Público de Escrituração Digital – Sped

Versão 8.0.3 do Visualizador

[Handwritten signature]

[Handwritten signature]

CONSTRUTORA RIO NEGRO EIRELI
 CNPJ: 07.741.892/0001-20

[Handwritten initials]

DEMONSTRAÇÃO DAS MUTAÇÕES DO PATRIMÔNIO LÍQUIDO



Entidade: CONSTRUTORA RIO NEGRO EIRELI
Período da Escrituração: 01/01/2020 a 31/12/2020
Período Selecionado: 01 de Janeiro de 2020 a 31 de Dezembro de 2020
CNPJ: 07.741.892/0001-20
Número de Ordem do Livro: 7

Histórico	
	Código de Aglutinação das Contas de Patrimônio Líquido
	Capital Social (R\$)
Saldo Inicial em 01.01.2020	2.800.000,00
Capital Social Integralizado	0,00
Reserva De Lucros	0,00
Lucros Acumulados	0,00
Prejuízos Acumulados	0,00
Capital Social Subscrito	0,00
Reserva de Capital	0,00
Saldo Final em 31.12.2020	2.800.000,00
Notas	

Este documento é parte integrante de escrituração cuja autenticação se comprova pelo recibo de número 02.FD.0F.3F.E2.65.CF.70.3B.4C.C9.31.6C.85.FB.01.09.BC.61.AA-7, nos termos do Decreto nº 8.683/2016.

Este relatório foi gerado pelo Sistema Público de Escrituração Digital – Sped Versão 8.0.3 do Visualizador

188/190

CONSTRUTORA RIO NEGRO EIRELI
CNPJ: 07.741.892/0001-20

189/190



CONSELHO REGIONAL DE CONTABILIDADE - AMAZONAS

CERTIDÃO DE REGULARIDADE PROFISSIONAL

O CONSELHO REGIONAL DE CONTABILIDADE - AMAZONAS CERTIFICA que o profissional identificado no presente documento encontra-se em situação REGULAR neste Regional, apto ao exercício da atividade contábil nesta data, de acordo com as suas prerrogativas profissionais, conforme estabelecido no art. 25 e 26 do Decreto-Lei n.º 9.295/46.

Informamos que a presente certidão não quita nem invalida quaisquer débitos ou infrações que, posteriormente, venham a ser apurados contra o titular deste registro, bem como não atesta a regularidade dos trabalhos técnicos elaborados pelo profissional da Contabilidade.



CONSELHO REGIONAL DE CONTABILIDADE - AMAZONAS

Certidão n.º: AM/2021/00004112
Nome: JONAS CHAVES DA SILVA CPF: 950.189.302-25
CRC/UF n.º AM-015491/O Categoria: CONTADOR
Validade: 17.01.2022
Finalidade: OUTRAS

Confirme a existência deste documento na página
<https://www3.cfc.org.br/spwAM/ConsultaCadastral/Principal.aspx>, mediante número de controle a seguir:

CPF : 950.189.302-25 Controle : 3067.5263.7146.8714

CONSTRUTORA RIO NEGRO EIREL
CNPJ: 07.741.892/0001-20

SE

W

A

Q

nt



PODER JUDICIÁRIO
TRIBUNAL DE JUSTIÇA DO ESTADO DO AMAZONAS
Comarca de Manaus

CERTIDÃO ESTADUAL DE DISTRIBUIÇÃO
FALÊNCIA E RECUPERAÇÃO DE CRÉDITO

CERTIDÃO Nº: 005800913

FOLHA: 1/1

A autenticidade desta certidão poderá ser confirmada pela internet no site do Tribunal de Justiça.

Pesquisando os registros de distribuição de feitos no sistema informatizado do Tribunal de Justiça do Estado do Amazonas, no período de 20 anos anteriores a data de 21/11/2021, Certifico NADA CONSTAR em nome de:

CONSTRUTORA RIO NEGRO EIRELI, residente na avenida curaçao 3255 nova cidade, 3255, , CEP: -, Manaus - AM, vinculado ao CNPJ: 07.741.892/0001-20. *****

Certidão expedida gratuitamente pela internet, com validade de 30 dias.

Manaus, segunda-feira, 22 de novembro de 2021.

PEDIDO Nº:

0005800913



CONSTRUTORA RIO NEGRO EIRELI
CNPJ: 07.741.892/0001-20