



REPÚBLICA
FEDERATIVA
DO BRASIL

CARLOS GOMES DA ROCHA
Tabelião

Rômulo da Silva Rocha
Subtabelião

2º

42/190
SEGUNDO
TABELIONATO
CARLOS ROCHA

DOCUMENTO
AUTENTICADO
FRE. TE E JEF

PROCURAÇÃO

LIVRO 992

FOLHA 163

PROCURAÇÃO QUE FAZ: CONSTRUTORA RIO NEGRO EIRELI - EPP.

Saibam quantos este público instrumento de Procuração bastante virem, que no Ano do nascimento de Nosso Senhor Jesus Cristo, de dois mil e vinte e um (2021), aos vinte e dois (22) dias do mês de abril, nesta cidade de Manaus, Capital do Estado do Amazonas, República Federativa do Brasil, neste 2º Tabelionato – Matriz, situado na Avenida Noel Nutels, bloco 09, loja 01, Cidade Nova I, perante mim, Tabelião Substituto, compareceu como outorgante - **CONSTRUTORA RIO NEGRO EIRELI - EPP**, Sociedade Empresaria Limitada, com sede nesta cidade, na Avenida Curaçao, nº 3255, Conjunto Nova Cidade, devidamente inscrita no **CNPJ/MF sob o nº 07.741.892/0001-20, NIRE nº 13200556640**, neste ato representada por seu sócio - **GLEDSON DE LIMA CAMELI**, brasileiro, natural de Cruzeiro do Sul/AC, nascido em 26/11/1979, filho de Eládio Messias Cameli e Maria Lindomar de Lima Cameli, solteiro, empresário, portador do **RG nº 1428763-3 SSP/AM 5ª Via e CPF/MF nº 508.102.602-63**, residente e domiciliado nesta cidade, na Rua Cuba, nº 159, Condomínio Jardim das Américas, bairro Ponta Negra, reconhecido como o próprio por mim, Tabelião Substituto, à vista dos documentos pessoais e do contrato social da outorgante que me foram apresentados e conferidos, do que dou fé; disse que por meio de seu representante legal ora qualificado e que por este público instrumento nomeia e constitui sua bastante procuradora - **EVILA MAYARA ARAUJO DA SILVA**, brasileira, natural de Ipixuna/AM, nascida em 21/07/1992, filha de Antonio Evilasio Rodrigues da Silva e de Lucimaria Araujo da Silva, solteira, engenheira, portadora do **RG nº 2402341-8-SSP/AM e CPF nº 008.596.942-75**, residente e domiciliada nesta cidade, na Rua Jorge Luiz Milani, nº 150, Condomínio Flex Tapajos, apto. 03, torre 01, Flores, a quem confere poderes para representá-la em todos os atos junto ao **MINISTÉRIO DA FAZENDA, SECRETARIA DA RECEITA FEDERAL DO BRASIL, PROCURADORIA GERAL DA FAZENDA NACIONAL, INSS - INSTITUTO NACIONAL DE SEGURIDADE SOCIAL, CEF - CAIXA ECONÔMICA FEDERAL (FGTS), MINISTÉRIO DO TRABALHO - DELEGACIA DO MINISTÉRIO DO TRABALHO, PODER JUDICIÁRIO, JUSTIÇA DO TRABALHO, TRIBUNAL REGIONAL DO TRABALHO, IBAMA, INCRA, DNIT, DETRAN, SEFAZ, JUCEA, PREFEITURA MUNICIPAL DE MANAUS, IPAAM, SUHAB - SUPERINTENDÊNCIA DE HABITAÇÃO E ASSUNTOS FUNDIÁRIOS, SEMINF - SECRETARIA MUNICIPAL DE INFRAESTRUTURA, CML/PM - COMISSÃO MUNICIPAL DE LICITAÇÃO, CENTRAIS ELÉTRICAS DO AMAZONAS - CEAM, CGL - COMISSÃO GERAL DE LICITAÇÃO, SEINFRA - SECRETARIA DE ESTADO DE INFRAESTRUTURA DO AMAZONAS**, qualquer outra Repartição Pública Federal, Estadual, Municipal e Autarquias em geral, no tocante a todas as providências administrativas, conferindo poderes para assinar e firmar documentos, receber e assinar intimações e notificações, emitir e assinar propostas, declarações, solicitar certidões, verificar débitos, propor forma de pagamento, passar recibos, dar quitação, acompanhar

SEDE: Av.: Noel Nutels, Bloco 9, Loja 1 - Cidade Nova - CEP: 69.096-000 - Manaus - AM
Fone: (92) 3645-3040 / 3645-1182 / 98237-4635 - e-mail: atendimento@2notasam.com.br
C.N.P.J.: 34.593.509/0001-07

CONSTRUTORA RIO NEGRO EIRELI
Nº 07.741.892/0001-20

andamento de processos, interpor recursos, agravo, desistir ou declinar de recorrer, assinar alterações contratuais, distrato, constituição de empresas, bem como representá-la perante a UNIÃO, ESTADOS, MUNICÍPIOS E SUAS AUTARQUIAS FEDERAIS, ESTADUAIS e MUNICIPAIS e demais Repartições Públicas, Sociedades de Economia Mista, Empresas Públicas ou Privadas em todo o Território Nacional, para em nome das empresas outorgantes, firmar todos os documentos relativos, a LICITAÇÕES PÚBLICAS OU PARTICULARES, CONCORRÊNCIAS, TOMADAS DE PREÇOS OU CARTAS CONVITE em que ela outorgante participar, solicitar e prestar informações, representá-la na entrega de documentos e abertura de propostas, firmar emissões e garantias exigidas para participação de licitação, acompanhar andamento de processo, interpor recursos, desistir ou declinar de decorrer, assinar e firmar documentos, emitir e assinar propostas, declarações, solicitar certidões, verificar débitos, propor formas de apagamentos, passar recibos e dar quitação, podendo ainda movimentar conta corrente, podendo assinar isoladamente ou em conjunto, assinar TED – Transferência Eletrônica Disponível com assinatura original e em papel timbrado da empresa, requisitar talões de cheques, extratos, e tudo o mais praticar para o fiel desempenho do presente mandato. **O presente mandato tem validade de dois (02) anos a contar desta data.** Dispensada a assinatura das testemunhas instrumentárias, por determinação do PROVIMENTO Nº 07/81 da Corregedoria Geral de Justiça do Estado do Amazonas. Emolumentos: R\$48,07 + ISSQN R\$2,41 + FUNDPGE R\$1,44 + FUNDPAM R\$2,41 + FARPAM R\$2,41 + FUNETJ R\$4,81 + SELO R\$1,90 = **R\$63,40**. Eu Nicole Nascimento Cruz, a digitei o presente ato, colhendo a assinatura. Assim o disse e me pediu este instrumento, que lhes li e, achando conforme, aceita e assina; dou fé. Eu, a fiz lavrar, subscrevo e assino. Por ordem do Tabelião. **"Válido somente com selo de fiscalização e controle" (§ 4º Resolução 12/2005).**

2º OFÍCIO DE NOTAS
Bel. Venício Alves de Andrade
Ecrevente Autorizado(a)
CIDADE NOVA

Em test.....da verdade.

2º OFÍCIO DE NOTAS
Bel. Venício Alves de Andrade
Ecrevente Autorizado(a)
CIDADE NOVA

Manaus, 22 de abril de 2021.

**CONSTRUTORA RIO NEGRO EIRELI - EPP
GLEDSON DE LIMA CAMELI**

CARTÓRIO CARLOS ROCHA - SEGUNDO TABELIONATO | Carlos Gomes da Rocha - Tabelião
Av. Noel Nutch, Bl. 9, Lt. 1 - Cidade Nova - CEP: 68076-000 - Manaus/AM - Fone: (92) 3645-3040 / 3645-1192 / 30237-6635

SELO ELETRÔNICO DO TJ-AM

PROCURAÇÃO

LIVRO : 992 FOLHA : 163
PRCGER044402H13HKRKL3CDB0K36
Data/Hora 23/04/2021 10:32:11 VALOR R\$: 63,40
Bel. Venício Alves de Andrade -
consulte o selo em <https://cidadao.portalseioam.com.br>



CARTÓRIO CARLOS ROCHA - SEGUNDO TABELIONATO | Carlos Gomes da Rocha - Tabelião
Av. Noel Nutch, Bl. 9, Lt. 1 - Cidade Nova - CEP: 68076-000 - Manaus/AM - Fone: (92) 3645-3040 / 3645-1192 / 30237-6635

SELO ELETRÔNICO DO TJ-AM

AUTENTICAÇÃO

Certifico que a presente fotocópia está idêntica ao original. Art. 7º, inciso V da Lei nº 8.935/2014. Fé.

SEGUNDO TABELIONATO
AUTENT044402BC1UV1B2PMZDEY3A
Data/Hora 15/09/2021 15:17:05 VALOR R\$: 6,00
João Luciano Noriato da Silva Filho
consulte o selo em <https://cidadao.portalseioam.com.br>



CARTÓRIO CARLOS ROCHA - SEGUNDO TABELIONATO

Handwritten signatures and initials in blue ink.



TOMADA DE PREÇOS N.º 003/2021 - TJAM

CONTRATAÇÃO DE EMPRESA ESPECIALIZADA EM OBRA CIVIL COM FORNECIMENTO DE MATERIAIS, EQUIPAMENTOS E MÃO DE OBRA, NOS TERMOS E CONDIÇÕES ESTABELECIDOS NO PROJETO BÁSICO DESTA EDITAL, PARA ATENDER AS NECESSIDADES DE REFORMA DO TRIBUNAL DO JÚRI, SITUADO JUNTO AO FÓRUM HENOCH REIS, NA CIDADE DE MANAUS, NA AV. UMBERTO CALDERARO, S/N.º, BAIRRO SÃO FRANCISCO.

- ✓ **Regularidade fiscal e trabalhista:**
 - ✓ Inscrição CNPJ
 - ✓ Inscrição Estadual e Municipal
 - ✓ CND – Federal, Estadual e Municipal
 - ✓ FGTS
 - ✓ CND - Trabalhista

CONSTRUTORA RIO NEGRO EIRELI
CNPJ: 07.741.892/0001-20



REPÚBLICA FEDERATIVA DO BRASIL
CADASTRO NACIONAL DA PESSOA JURÍDICA

NÚMERO DE INSCRIÇÃO 07.741.892/0001-20 MATRIZ	COMPROVANTE DE INSCRIÇÃO E DE SITUAÇÃO CADASTRAL	DATA DE ABERTURA 15/12/2005
--	---	---------------------------------------

NOME EMPRESARIAL CONSTRUTORA RIO NEGRO EIRELI

TÍTULO DO ESTABELECIMENTO (NOME DE FANTASIA) RIO NEGRO ENGENHARIA	PORTE EPP
---	---------------------

CÓDIGO E DESCRIÇÃO DA ATIVIDADE ECONÔMICA PRINCIPAL 42.11-1-01 - Construção de rodovias e ferrovias

CÓDIGO E DESCRIÇÃO DAS ATIVIDADES ECONÔMICAS SECUNDÁRIAS 01.61-0-03 - Serviço de preparação de terreno, cultivo e colheita 06.00-0-03 - Extração e beneficiamento de areias betuminosas 07.29-4-04 - Extração de minérios de cobre, chumbo, zinco e outros minerais metálicos não-ferrosos não especificados anteriormente 07.29-4-05 - Beneficiamento de minérios de cobre, chumbo, zinco e outros minerais metálicos não-ferrosos não especificados anteriormente 08.10-0-04 - Extração de calcário e dolomita e beneficiamento associado 08.10-0-06 - Extração de areia, cascalho ou pedregulho e beneficiamento associado 08.10-0-07 - Extração de argila e beneficiamento associado 08.10-0-99 - Extração e britamento de pedras e outros materiais para construção e beneficiamento associado 08.99-1-99 - Extração de outros minerais não-metálicos não especificados anteriormente 23.30-3-99 - Fabricação de outros artefatos e produtos de concreto, cimento, fibrocimento, gesso e materiais semelhantes 35.11-5-02 - Atividades de coordenação e controle da operação da geração e transmissão de energia elétrica 35.12-3-00 - Transmissão de energia elétrica 35.13-1-00 - Comércio atacadista de energia elétrica 35.14-0-00 - Distribuição de energia elétrica 41.20-4-00 - Construção de edifícios 42.13-8-00 - Obras de urbanização - ruas, praças e calçadas 42.21-9-02 - Construção de estações e redes de distribuição de energia elétrica 42.21-9-03 - Manutenção de redes de distribuição de energia elétrica 42.22-7-01 - Construção de redes de abastecimento de água, coleta de esgoto e construções correlatas, exceto obras de irrigação 42.91-0-00 - Obras portuárias, marítimas e fluviais
--

CÓDIGO E DESCRIÇÃO DA NATUREZA JURÍDICA 230-5 - Empresa Individual de Responsabilidade Limitada (de Natureza Empresári
--

LOGRADOURO AV CURACAO	NÚMERO 3255	COMPLEMENTO CONJ RES NOVA CIDADE
---------------------------------	-----------------------	--

CEP 69.097-235	BAIRRO/DISTRITO NOVA CIDADE	MUNICÍPIO MANAUS	UF AM
--------------------------	---------------------------------------	----------------------------	-----------------

ENDEREÇO ELETRÔNICO CONSTRUTORARIONEGRO9@GMAIL.COM	TELEFONE (92) 2127-9774
--	-----------------------------------

ENTE FEDERATIVO RESPONSÁVEL (EFR) *****
--

SITUAÇÃO CADASTRAL ATIVA	DATA DA SITUAÇÃO CADASTRAL 15/12/2005
------------------------------------	---

MOTIVO DE SITUAÇÃO CADASTRAL

SITUAÇÃO ESPECIAL *****	DATA DA SITUAÇÃO ESPECIAL *****
----------------------------	------------------------------------

Aprovado pela Instrução Normativa RFB nº 1.863, de 27 de dezembro de 2018.

Emitido no dia 30/10/2021 às 10:54:21 (data e hora de Brasília).

Página: 1/3

CONSTRUTORA RIO NEGRO EIRL
CNPJ: 07.741.892/0001-20



REPÚBLICA FEDERATIVA DO BRASIL
CADASTRO NACIONAL DA PESSOA JURÍDICA

NÚMERO DE INSCRIÇÃO 07.741.892/0001-20 MATRIZ	COMPROVANTE DE INSCRIÇÃO E DE SITUAÇÃO CADASTRAL	DATA DE ABERTURA 15/12/2005
--	---	---------------------------------------

NOME EMPRESARIAL
CONSTRUTORA RIO NEGRO EIRELI

CÓDIGO E DESCRIÇÃO DAS ATIVIDADES ECONÔMICAS SECUNDÁRIAS

- 42.99-5-99 - Outras obras de engenharia civil não especificadas anteriormente**
- 43.12-6-00 - Perfurações e sondagens**
- 43.13-4-00 - Obras de terraplenagem**
- 43.19-3-00 - Serviços de preparação do terreno não especificados anteriormente**
- 43.91-6-00 - Obras de fundações**
- 43.99-1-04 - Serviços de operação e fornecimento de equipamentos para transporte e elevação de cargas e pessoas para uso em obras**
- 43.99-1-99 - Serviços especializados para construção não especificados anteriormente**
- 46.71-1-00 - Comércio atacadista de madeira e produtos derivados**
- 46.72-9-00 - Comércio atacadista de ferragens e ferramentas**
- 46.73-7-00 - Comércio atacadista de material elétrico**
- 46.74-5-00 - Comércio atacadista de cimento**
- 46.79-6-99 - Comércio atacadista de materiais de construção em geral**
- 46.89-3-01 - Comércio atacadista de produtos da extração mineral, exceto combustíveis**
- 64.63-8-00 - Outras sociedades de participação, exceto holdings**
- 71.11-1-00 - Serviços de arquitetura**
- 71.12-0-00 - Serviços de engenharia**
- 71.19-7-03 - Serviços de desenho técnico relacionados à arquitetura e engenharia**
- 77.32-2-01 - Aluguel de máquinas e equipamentos para construção sem operador, exceto andaimes**
- 81.11-7-00 - Serviços combinados para apoio a edifícios, exceto condomínios prediais**
- 81.29-0-00 - Atividades de limpeza não especificadas anteriormente**

CÓDIGO E DESCRIÇÃO DA NATUREZA JURÍDICA
230-5 - Empresa Individual de Responsabilidade Limitada (de Natureza Empresári

LOGRADOURO AV CURACAO	NÚMERO 3255	COMPLEMENTO CONJ RES NOVA CIDADE
---------------------------------	-----------------------	--

CEP 69.097-235	BAIRRO/DISTRITO NOVA CIDADE	MUNICÍPIO MANAUS	UF AM
--------------------------	---------------------------------------	----------------------------	-----------------

ENDEREÇO ELETRÔNICO CONSTRUTORARIONEGRO9@GMAIL.COM	TELEFONE (92) 2127-9774
--	-----------------------------------

ENTE FEDERATIVO RESPONSÁVEL (EFR)

SITUAÇÃO CADASTRAL ATIVA	DATA DA SITUAÇÃO CADASTRAL 15/12/2005
------------------------------------	---

MOTIVO DE SITUAÇÃO CADASTRAL

SITUAÇÃO ESPECIAL *****	DATA DA SITUAÇÃO ESPECIAL *****
----------------------------	------------------------------------

Aprovado pela Instrução Normativa RFB nº 1.863, de 27 de dezembro de 2018.

Emitido no dia 30/10/2021 às 10:54:21 (data e hora de Brasília).

Página: 2/3

CONSTRUTORA RIO NEGRO EIRELI
CNPJ: 07.741.892/0001-20



REPÚBLICA FEDERATIVA DO BRASIL
CADASTRO NACIONAL DA PESSOA JURÍDICA

NÚMERO DE INSCRIÇÃO 07.741.892/0001-20 MATRIZ	COMPROVANTE DE INSCRIÇÃO E DE SITUAÇÃO CADASTRAL	DATA DE ABERTURA 15/12/2005	
NOME EMPRESARIAL CONSTRUTORA RIO NEGRO EIRELI			
CÓDIGO E DESCRIÇÃO DAS ATIVIDADES ECONÔMICAS SECUNDÁRIAS 81.30-3-00 - Atividades paisagísticas			
CÓDIGO E DESCRIÇÃO DA NATUREZA JURÍDICA 230-5 - Empresa Individual de Responsabilidade Limitada (de Natureza Empresári			
LOGRADOURO AV CURACAO	NÚMERO 3255	COMPLEMENTO CONJ RES NOVA CIDADE	
CEP 69.097-235	BAIRRO/DISTRITO NOVA CIDADE	MUNICÍPIO MANAUS	UF AM
ENDEREÇO ELETRÔNICO CONSTRUTORARIONEGRO9@GMAIL.COM	TELEFONE (92) 2127-9774		
ENTE FEDERATIVO RESPONSÁVEL (EFR) *****			
SITUAÇÃO CADASTRAL ATIVA		DATA DA SITUAÇÃO CADASTRAL 15/12/2005	
MOTIVO DE SITUAÇÃO CADASTRAL			
SITUAÇÃO ESPECIAL *****		DATA DA SITUAÇÃO ESPECIAL *****	

Aprovado pela Instrução Normativa RFB nº 1.863, de 27 de dezembro de 2018.

Emitido no dia 30/10/2021 às 10:54:21 (data e hora de Brasília).

Página: 3/3

CONSTRUTORA RIO NEGRO EIRELI
CNPJ: 07.741.892/0001-20

47/190
A
B
C
D
E
F
G
H
I
J
K
L
M
N
O
P
Q
R
S
T
U
V
W
X
Y
Z

48/190



**GOVERNO DO ESTADO DO AMAZONAS
SECRETARIA DE ESTADO DA FAZENDA**

**Data: 22/11/2021
Hora: 08:28:45**

CERTIDÃO DE INEXISTÊNCIA DE INSCRIÇÃO NO CADASTRO DE CONTRIBUINTES DO ICMS

2021112200004

Válida até 22/12/2021

CERTIFICO, para os devidos fins, a requerimento do interessado, que o **CNPJ: 07.741.892/0001-20 - CONSTRUTORA RIO NEGRO EIRELI**, não consta no Cadastro de Contribuintes do ICMS do Estado do Amazonas, nem se encontra vinculado a empresa ou sociedade inscrita neste órgão, de acordo com pesquisa realizada na base de dados desta Secretaria.

Esta certidão não exime o interessado de inscrever-se no Cadastro de Contribuintes do ICMS do Estado do Amazonas, caso exerça ou venha exercer atividade sujeita à incidência do referido imposto.

As incorreções porventura existentes, referentes ao nome, CPF ou CNPJ são de inteira responsabilidade do requerente.

* Esta Certidão deverá ser validada no site www.sefaz.am.gov.br
Certidão emitida de acordo com a Resolução 004/2011-GSEFAZ

**CONSTRUTORA RIO NEGRO EIRELI
CNPJ: 07.741.892/0001-20**

Handwritten notes and initials in blue ink, including the letter 'E' at the top right, 'A S' in the middle, and 'PK' at the bottom right.



PREFEITURA DE MANAUS
SECRETARIA DE FINANÇAS, TECNOLOGIA DA INFORMAÇÃO
E CONTROLE INTERNO - SEMEF

CARTÃO DE INSCRIÇÃO MUNICIPAL

INFORMAÇÕES DO CONTRIBUINTE

Razão Social: **CONSTRUTORA RIO NEGRO LTDA - EPP**

CNPJ: **07.741.892/0001-20**

Inscrição Municipal:
20033901

Nome Fantasia:

Área Ocupada: **863.20**

Cadastro Imobiliário: **469736**

Logradouro: **AVENIDA CURACAO, 3255**

Complemento: **CONJ NOVA CIDADE**

Protocolo: **AMP1804010675**

Número: **3255**

CEP: **69097235**

Data da Concessão:

Bairro: **NOVA CIDADE**

Nota: **ESCRITÓRIO DE REFERÊNCIA**

22/10/2018

ATIVIDADE(S) EXERCIDA(S) NO LOCAL

CNAE: | Descrição

ATIVIDADE(S) NÃO EXERCIDA(S) NO LOCAL

CNAE: | Descrição

4120-4/00.01	Construção De Edifícios
4312-6/00	Perfurações e sondagens
0810-0/04	Extração de calcário e dolomita e beneficiamento associado
6463-8/00	Outras sociedades de participação, exceto holdings
0161-0/03	Serviço de preparação de terreno, cultivo e colheita
0810-0/07	Extração de argila e beneficiamento associado
0729-4/04	Extração de minérios de cobre, chumbo, zinco e outros minerais metálicos não-ferrosos não especificados anteriormente
4391-6/00.01	Obras De Fundações
4213-8/00.02	Reforma De Ruas, Praças E Calçadas
0899-1/99.01	Extração De Outros Minerais Não-Metálicos Não Especificados Anteriormente
4213-8/00.01	Obras De Urbanização
4671-1/00	Comércio atacadista de madeira e produtos derivados
4221-9/02	Construção de estações e redes de distribuição de energia elétrica
0810-0/99	Extração e britamento de pedras e outros materiais para construção e beneficiamento associado
7112-0/00.01	Serviços De Engenharia
4299-5/99.99	Outras Obras De Engenharia Civil Não Especificadas Anteriormente
0600-0/03	Extração e beneficiamento de areias betuminosas
3514-0/00	Distribuição de energia elétrica
4674-5/00	Comércio atacadista de cimento
4291-0/00.01	Obras Portuárias, Marítimas E Fluviais
0810-0/06	Extração de areia, cascalho ou pedregulho e beneficiamento associado
4399-1/99.99	Serviços Especializados Para Construção Não Especificados Anteriormente
4672-9/00	Comércio atacadista de ferragens e ferramentas
4313-4/00	Obras de terraplenagem
4319-3/00	Serviços de preparação do terreno não especificados anteriormente
0729-4/05	Beneficiamento de minérios de cobre, chumbo, zinco e outros minerais metálicos não-ferrosos não especificados anteriormente
7111-1/00	Serviços de arquitetura
4222-7/01	Construção de redes de abastecimento de água, coleta de esgoto e construções correlatas, exceto obras de irrigação
4221-9/03	Manutenção de redes de distribuição de energia elétrica
3512-3/00	Transmissão de energia elétrica
7119-7/03	Serviços de desenho técnico relacionados à arquitetura e engenharia
4211-1/01.01	Construção De Rodovias E Ferrovias
3513-1/00.01	Comércio Atacadista De Energia Elétrica
4399-1/04	Serviços de operação e fornecimento de equipamentos para transporte e elevação de cargas e pessoas para uso em obras
3511-5/01	Geração de energia elétrica
7732-2/01	Aluguel de máquinas e equipamentos para construção sem operador, exceto andaimes

CONSTRUTORA RIO NEGRO EIREL
CNPJ: 07.741.892/0001-20

50/190

CNAE:	Descrição
4673-7/00	Comércio atacadista de material elétrico
8111-7/00.01	Serviços Combinados Para Apoio A Edifícios, Exceto Condomínios Prediais
2330-3/99	Fabricação de outros artefatos e produtos de concreto, cimento, fibrocimento, gesso e materiais semelhantes
4679-6/99	Comércio atacadista de materiais de construção em geral
3511-5/02	Atividades de coordenação e controle da operação da geração e transmissão de energia elétrica
8129-0/00.99	Atividades De Limpeza Não Especificadas Anteriormente
4689-3/01	Comércio atacadista de produtos da extração mineral, exceto combustíveis
8130-3/00	Atividades paisagísticas

Observações

- Este documento é somente o comprovante de sua inscrição fiscal junto a Prefeitura de Manaus.
- O mesmo não representa e nem substitui a obrigatoriedade de obtenção do licenciamento aplicável as suas atividades econômicas, bem como, do Alvará de Localização e Funcionamento.
- Para consultar a autenticidade deste documento acesse o link:



[Handwritten signature]

CONSTRUTORA RIO NEGRO EIRELI
CNPJ: 07.741.892/0001-20

[Handwritten notes: e, x, A, S, e, H, PK]



MINISTÉRIO DA FAZENDA
Secretaria da Receita Federal do Brasil
Procuradoria-Geral da Fazenda Nacional

**CERTIDÃO POSITIVA COM EFEITOS DE NEGATIVA DE DÉBITOS RELATIVOS AOS TRIBUTOS
FEDERAIS E À DÍVIDA ATIVA DA UNIÃO**

Nome: **CONSTRUTORA RIO NEGRO EIRELI**
CNPJ: **07.741.892/0001-20**

Ressalvado o direito de a Fazenda Nacional cobrar e inscrever quaisquer dívidas de responsabilidade do sujeito passivo acima identificado que vierem a ser apuradas, é certificado que:

1. constam débitos administrados pela Secretaria da Receita Federal do Brasil (RFB) com exigibilidade suspensa nos termos do art. 151 da Lei nº 5.172, de 25 de outubro de 1966 - Código Tributário Nacional (CTN), ou objeto de decisão judicial que determina sua desconsideração para fins de certificação da regularidade fiscal, ou ainda não vencidos; e
2. constam nos sistemas da Procuradoria-Geral da Fazenda Nacional (PGFN) débitos inscritos em Dívida Ativa da União (DAU) com exigibilidade suspensa nos termos do art. 151 do CTN, ou garantidos mediante bens ou direitos, ou com embargos da Fazenda Pública em processos de execução fiscal, ou objeto de decisão judicial que determina sua desconsideração para fins de certificação da regularidade fiscal.

Conforme disposto nos arts. 205 e 206 do CTN, este documento tem os mesmos efeitos da certidão negativa.

Esta certidão é válida para o estabelecimento matriz e suas filiais e, no caso de ente federativo, para todos os órgãos e fundos públicos da administração direta a ele vinculados. Refere-se à situação do sujeito passivo no âmbito da RFB e da PGFN e abrange inclusive as contribuições sociais previstas nas alíneas 'a' a 'd' do parágrafo único do art. 11 da Lei nº 8.212, de 24 de julho de 1991.

A aceitação desta certidão está condicionada à verificação de sua autenticidade na Internet, nos endereços <<http://rfb.gov.br>> ou <<http://www.pgfn.gov.br>>.

Certidão emitida gratuitamente com base na Portaria Conjunta RFB/PGFN nº 1.751, de 2/10/2014.
Emitida às 12:19:41 do dia 04/08/2021 <hora e data de Brasília>.
Válida até 31/01/2022.

Código de controle da certidão: **E589.A9C3.B29A.C204**
Qualquer rasura ou emenda invalidará este documento.

CONSTRUTORA RIO NEGRO EIRELI
CNPJ: 07.741.892/0001-20



Governo do Estado do Amazonas
Secretaria de Estado da Fazenda
Secretaria Executiva da Receita
Departamento de Arrecadação

Certidão Nº: 51281248
Data: 22/11/2021
Hora: 08:27:00
Válida até: 22/12/2021

CERTIDÃO NEGATIVA DE DÉBITOS

CNPJ: 07.741.892/0001-20 - CONSTRUTORA RIO NEGRO EIRELI

* As incorreções porventura existentes, referentes ao nome, CPF ou CNPJ são de inteira responsabilidade do requerente.

Resguardando o direito da Fazenda Estadual de cobrar as dívidas que venham a ser apuradas, certifico que de acordo com as buscas procedidas nos livros e registros existentes na Dívida Ativa do Estado do Amazonas, correspondentes aos últimos 05 (cinco) anos, não consta qualquer débito inscrito em nome do interessado acima identificado, até a presente data. Esta CERTIDÃO é a única emitida pela Secretaria de Fazenda, inclui todos os débitos inscritos ou não na Dívida Ativa do Estado.

CONSTRUTORA RIO NEGRO EIRELI
CNPJ: 07.741.892/0001-20

A S E
A
A
A

PK



PREFEITURA DE MANAUS

SECRETARIA MUNICIPAL DE FINANÇAS, TECNOLOGIA DA INFORMAÇÃO E CONTROLE INTERNO - SEMEF

CND Nº

210371/2021

CERTIDÃO NEGATIVA DE DÉBITOS DE TRIBUTOS MUNICIPAIS

CONTRIBUINTE : **CONSTRUTORA RIO NEGRO EIRELI**
ENDEREÇO : **RUA CURACAO, Nº: 3255, CEP: 69097235**
BAIRRO : **NOVA CIDADE** COMPLEMENTO: **CONJ RES NOVA CIDADE**
INSCRIÇÃO MUNICIPAL : **20033901**
CNPJ/CPF : **07741892000120**

Declara-se para os devidos fins que, em nome do sujeito passivo, **NÃO CONSTAM DÉBITOS** lançados relativo a Tributos Municipais, inscritos ou não em Dívida Ativa, até a presente data.

Tributos

05/10/2021

***** NÃO CONSTAM DÉBITOS VENCIDOS *****

Certidão expedida com base no Decreto nº. 7007/2003 c/c Dec. 883/2011

VÁLIDA ATÉ 03/01/2022

A FAZENDA MUNICIPAL PODERÁ COBRAR DÍVIDAS POSTERIORMENTE CONSTATADAS, MESMO REFERENTES A PERÍODOS NESTA CERTIDÃO COMPREENDIDOS.



VALIDAÇÃO

CND Nº 210371/2021

Para comprovar a veracidade desta certidão, utilize o QR CODE ou visite o Portal de Informações e Serviços SEMEF ATENDE (<http://semefatende.manaus.am.gov.br/>) e informe a chave de validação **8DD.C9B.265.844**. A Certidão emitida abrange todos os cadastros inscritos no Município de Manaus no CNPJ/CPF do contribuinte acima qualificado.
Cadastrado em: 05/10/2021

Voltar

Imprimir

**Certificado de Regularidade
do FGTS - CRF****Inscrição:** 07.741.892/0001-20**Razão Social:** CONSTRUTORA RIO NEGRO EIRELI**Endereço:** AV CURACAO 3255 NOVA CIDADE / NOVA CIDADE / MANAUS / AM /
69097-235

A Caixa Econômica Federal, no uso da atribuição que lhe confere o Art. 7, da Lei 8.036, de 11 de maio de 1990, certifica que, nesta data, a empresa acima identificada encontra-se em situação regular perante o Fundo de Garantia do Tempo de Serviço - FGTS.

O presente Certificado não servirá de prova contra cobrança de quaisquer débitos referentes a contribuições e/ou encargos devidos, decorrentes das obrigações com o FGTS.

Validade: 12/11/2021 a 11/12/2021**Certificação Número:** 2021111201422172939160

Informação obtida em 22/11/2021 09:30:01

A utilização deste Certificado para os fins previstos em Lei esta condicionada a verificação de autenticidade no site da Caixa:
www.caixa.gov.br

CONSTRUTORA RIO NEGRO EIRELI
CNPJ: 07.741.892/0001-20



PODER JUDICIÁRIO
JUSTIÇA DO TRABALHO

CERTIDÃO NEGATIVA DE DÉBITOS TRABALHISTAS

Nome: CONSTRUTORA RIO NEGRO EIRELI (MATRIZ E FILIAIS)
CNPJ: 07.741.892/0001-20
Certidão n°: 23411035/2021
Expedição: 02/08/2021, às 15:40:01
Validade: 28/01/2022 - 180 (cento e oitenta) dias, contados da data de sua expedição.

Certifica-se que **CONSTRUTORA RIO NEGRO EIRELI (MATRIZ E FILIAIS)**, inscrito(a) no CNPJ sob o n° **07.741.892/0001-20**, **NÃO CONSTA** do Banco Nacional de Devedores Trabalhistas.

Certidão emitida com base no art. 642-A da Consolidação das Leis do Trabalho, acrescentado pela Lei n° 12.440, de 7 de julho de 2011, e na Resolução Administrativa n° 1470/2011 do Tribunal Superior do Trabalho, de 24 de agosto de 2011.

Os dados constantes desta Certidão são de responsabilidade dos Tribunais do Trabalho e estão atualizados até 2 (dois) dias anteriores à data da sua expedição.

No caso de pessoa jurídica, a Certidão atesta a empresa em relação a todos os seus estabelecimentos, agências ou filiais.

A aceitação desta certidão condiciona-se à verificação de sua autenticidade no portal do Tribunal Superior do Trabalho na Internet (<http://www.tst.jus.br>).

Certidão emitida gratuitamente.

INFORMAÇÃO IMPORTANTE

Do Banco Nacional de Devedores Trabalhistas constam os dados necessários à identificação das pessoas naturais e jurídicas inadimplentes perante a Justiça do Trabalho quanto às obrigações estabelecidas em sentença condenatória transitada em julgado ou em acordos judiciais trabalhistas, inclusive no concernente aos recolhimentos previdenciários, a honorários, a custas, a emolumentos ou a recolhimentos determinados em lei; ou decorrentes de execução de acordos firmados perante o Ministério Público do Trabalho ou Comissão de Conciliação Prévia.



TOMADA DE PREÇOS N.º 003/2021 - TJAM

CONTRATAÇÃO DE EMPRESA ESPECIALIZADA EM OBRA CIVIL COM FORNECIMENTO DE MATERIAIS, EQUIPAMENTOS E MÃO DE OBRA, NOS TERMOS E CONDIÇÕES ESTABELECIDOS NO PROJETO BÁSICO DESTE EDITAL, PARA ATENDER AS NECESSIDADES DE REFORMA DO TRIBUNAL DO JÚRI, SITUADO JUNTO AO FÓRUM HENOCH REIS, NA CIDADE DE MANAUS, NA AV. UMBERTO CALDERARO, S/N.º, BAIRRO SÃO FRANCISCO.

- ✓ **Qualificação técnica:**
- ✓ **Contrato responsável técnico**
- ✓ **Certidão de Quitação CREA**
- ✓ **Acervos**
- ✓ **Declaração de dispensa de Vistoria**

57/190

CONTRATO DE PRESTAÇÃO DE SERVIÇOS

CONTRATANTE: CONSTRUTORA RIO NEGRO LTDA - EPP, devidamente inscrita no CNPJ nº 07.741.892/0001-20, estabelecida a Avenida Curaçao nº 3255, Bairro Nova Cidade, CEP: 69097-235 Cidade de Manaus, Estado do Amazonas.

CONTRATADO: CLEDIMAR BORGES VIEIRA, brasileiro, solteiro, Engenheiro Civil, portador do do CPF nº 457.806.761-00, registrado no CREA/AM sob o nº 040398832-2, com endereço na Avenida E 16 nº 25 Conjunto Promorar – Alvorada II, Manaus-AM.

As partes acima identificadas têm, entre si, justo e acertado o presente Contrato de Prestação de Serviços, que se regerá pelas cláusulas seguintes e pelas condições de preço, forma e termo de pagamento descritas no presente.

CLÁUSULA PRIMEIRA

O contratado prestará a contratante serviços de caráter profissional na área de ENGENHARIA CIVIL atinente à sua formação.

CLÁUSULA SEGUNDA

O contratado comparecerá no estabelecimento da contratante, a fim de melhor executar e ou orientar os serviços sob sua responsabilidade.

CLÁUSULA TERCEIRA

O contrato assume neste ato a Responsabilidade Técnica da contratante perante o Conselho Regional de Engenharia, Agronomia do Estado do Amazonas, onde é registrado e em todos os Órgãos da Administração Pública Federal, Estadual e Municipal.

CLÁUSULA QUARTA

O contratante arcará com o pagamento mínimo dos honorários profissionais do Contratado, na importância no valor de **RS 11.625,97 (onze mil, seiscentos e vinte e cinco reais e noventa e sete centavos)** referente aos serviços efetivamente prestados, para uma jornada diária de 08 Horas (Oito Horas) de trabalho, conforme estabelecido na Lei Federal 4.950-A/66.

CLÁUSULA QUINTA

O presente Contrato de Prestação de Serviços é firmado pelo **prazo Indeterminado**.
Único - Fica ressalvado as partes rescindir o presente Contrato, a qualquer tempo, desde que denunciado por escrito, com aviso prévio de 30 dias.
O contratante em igual prazo deverá formalizar o destrato e viabilizar novo Contrato de Prestação de Serviços Técnicos.

CLÁUSULA SEXTA

As partes elegem o foro da Capital para dirimir dúvidas e questões oriundas do presente Contrato. E por estarem justas e contratadas, assinam o presente instrumento em 02 (duas) vias de igual teor e forma para um só efeito de direito.

Manaus, 11 de abril de 2004.

Gledson de Lima Cameli
RG:1.428.763-3 SSP-AM
CPF:508.102.602-63
Diretor

GLEDSON DE LIMA CAMELI
SÓCIO DIRETOR
CPF: 508.102.602-63
RG: 1.428.763-3

TESTEMUNHA 01
EWERTON COSTA DO NASCIMENTO
CPF: 850.168.612-34
RG: 28894847

CLEDIMAR BORGES VIEIRA
CPF Nº 457.806.761-00
CREA Nº 040398832-2

CONSTRUTORA RIO NEGRO EIREL
CNPJ: 07.741.892/0001-20
TESTEMUNHA 02
CARLA VANESSA MARTINS DA SILVA
CPF Nº 829.181.122-91
RG: 1644958-4

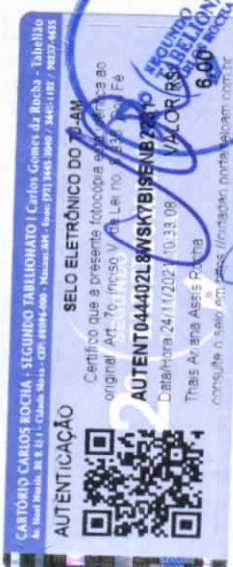

20/4/2004
SÍGILHO TABELIONATO
C/End. Cores 42 Rocha - Tabelaio do Brasil, 28 911 - Cidade Nova - CEP: 69094-000 - Manaus, AM - Fone: (91) 340-3400 - SAC: 152 / 2027-483

20/4/2004
SÍGILHO TABELIONATO
C/End. Cores 42 Rocha - Tabelaio do Brasil, 28 911 - Cidade Nova - CEP: 69094-000 - Manaus, AM - Fone: (91) 340-3400 - SAC: 152 / 2027-483

Handwritten initials and marks on the right side of the page, including 'A', 'P', 'E', and 'PT'.



CERTIDÃO DE REGISTRO E QUITAÇÃO
PESSOA JURIDICA
Lei Federal Nº 5194 de 24 de Dezembro de 1966

CREA-AM

58/190

Página 1/2

Nº 983149/2021
Emissão: 16/11/2021
Validade: 31/03/2022
Chave: 5AZ74

Conselho Regional de Engenharia e Agronomia do Amazonas

CERTIFICAMOS que a Empresa mencionada encontra-se registrada neste Conselho, nos Termos da Lei 5.194/66, conforme os dados impressos nesta certidão. CERTIFICAMOS, ainda, que a Empresa não se encontra em débito com o Conselho de Engenharia e Agronomia do Amazonas - CREA-AM, estando habilitada a exercer suas atividades, circunscrita à(s) atribuição(ões) de seu(s) responsável(veis) técnico(s).

Interessado(a)

Empresa: CONSTRUTORA RIO NEGRO EIRELI

CNPJ: 07.741.892/0001-20

Registro: 0000003696

Categoria: Matriz

Capital Social: R\$ 2.800.000,00

Data do Capital: 19/07/2019

Faixa: 6

Objetivo Social: 43.13-4-00 - Obras de terraplenagem 41.20-4-00 - Construção de edifícios 42.22-7-01 - Construção de redes de abastecimento de água e construções correlatas, exceto obras de irrigação 42.91-0-00 - Obras portuárias 43.91-6-00 - Obras de fundações 42.13-8-00 - Obras de urbanização - ruas, praças e calçadas 43.19-3-00 - Serviços de preparação do terreno não especificados anteriormente 42.99-5-99 - Outras obras de engenharia civil não especificadas anteriormente 43.12-6-00 - Perfurações e sondagens(circunscrito a eng. civil) 71.12-0-00 - Serviços de engenharia 71.19-7-03 - Serviços de desenho técnico relacionados à engenharia; 42.11-1-01 Construção de rodovias; 43.99-1-99 serviços especializados para construção não especificados anteriormente.

Restrições do Objetivo Social: No limite das atribuições do responsável técnico.

Endereço Matriz: AVENIDA CURAÇAO, 3255, conj. residencial nova cidade, NOVA CIDADE, MANAUS, AM, 69097235

Tipo de Registro: Registro Definitivo de Empresa

Data Inicial: 15/10/2013

Data Final: Indefinido

Registro Regional: 6581

Descrição

CERTIDÃO DE REGISTRO E QUITAÇÃO PESSOA JURIDICA

Informações / Notas

- A capacidade técnico-profissional da empresa é comprovada pelo conjunto dos acervos técnicos dos profissionais constantes de seu quadro técnico.
- Esta certidão perderá a validade, caso ocorra qualquer alteração posterior dos elementos cadastrais nela contidos

Última Anuidade Paga

Ano: 2021 (6/6)

Autos de Infração

Nada consta

Responsáveis Técnicos

Profissional: MAURICIO MAQUINE DA SILVA

Registro: 0413450406

CPF: 007.867.542-14

Data Início: 25/03/2021

Data Fim: Indefinido

Data Fim de Contrato: Indefinido

Títulos do Profissional:

ENGENHEIRO CIVIL

Atribuição: ARTIGO 7º DA RESOLUÇÃO Nº 218/73 DO CONFEA, COM OBSERVAÇÃO AO SEU ARTIGO 25 E PARÁGRAFO ÚNICO. COM RESTRIÇÕES A: PORTOS E HIDROVIAS; AEROPORTOS; BARRAGENS E DIQUES; IRRIGAÇÃO.

Tipo de Responsabilidade: RESPONSABILIDADE TÉCNICA

Profissional: FRANCISCO CARLOS DE ANDRADE MOTA SOBRINHO

Registro: 0417084293

CPF: 898.815.912-87

Data Início: 10/12/2020

Data Fim: Indefinido

Data Fim de Contrato: Indefinido

Títulos do Profissional:

ENGENHEIRO CIVIL

Atribuição: Artigo (s) 7º da Resolução nº. 218/73 do CONFEA, com observância ao seu Artigo 25 e parágrafo único.

Tipo de Responsabilidade: RESPONSABILIDADE TÉCNICA



CONSTRUTORA RIO NEGRO EIRELI
CNPJ: 07.741.892/0001-20



CERTIDÃO DE REGISTRO E QUITAÇÃO
PESSOA JURIDICA
Lei Federal Nº 5194 de 24 de Dezembro de 1966

CREA-AM

Nº 983149/2021
Emissão: 16/11/2021
Validade: 31/03/2022
Chave: 5AZ74

Conselho Regional de Engenharia e Agronomia do Amazonas

Profissional: CLEDIMAR BORGES VIEIRA

Registro: 0403988322

CPF: 457.806.761-00

Data Início: 11/04/2014

Data Fim: Indefinido

Data Fim de Contrato: Indefinido

Titulos do Profissional:

ENGENHEIRO CIVIL

Atribuição: ARTIGO 7 DA RES.218/73 DO CONFEA OBS.O ARTIGO 25 E PAR.ÚNICO, COM RESTRICOES A:ARQUITETURA E URBANISMO,BARRAGENS E DIQUES,FERROVIAS,IRRIGACAO E DRENAGEM,AEROPORTOS,PONTES E GRANDES ESTRUTURAS.

Tipo de Responsabilidade: RESPONSÁVEL TÉCNICO

Sócios

Sócio: GLEDSON DE LIMA CAMELI

CPF: 508.102.602-63

Função: SOCIO

CONSTRUTORA RIO NEGRO ENREI
CNPJ: 07.741.892/0001-20



Handwritten notes and signatures on the right margin, including a large 'S' and 'A' and other illegible marks.



CERTIDÃO DE REGISTRO E QUITAÇÃO
PESSOA FÍSICA
 Lei Federal Nº 5194 de 24 de Dezembro de 1966

CREA-AM

Nº 979675/2021
Emissão: 04/08/2021
Validade: 31/03/2022
Chave: b1a6x

Conselho Regional de Engenharia e Agronomia do Amazonas

CERTIFICAMOS que o profissional mencionado encontra-se registrado neste Conselho, nos termos da Lei 5.194/66, de 24/12/1966, conforme os dados acima. CERTIFICAMOS, ainda, face o estabelecimento nos artigos 68 e 69 da referida Lei, que o interessado não se encontra em débito com o CREA-AM.

Interessado(a)

Profissional: CLEDIMAR BORGES VIEIRA
 Registro: 0403988322
 CPF: 457.806.761-00
 Endereço: RUA TOMÁS A. GONZAGA, 25, CONJ PROMORAR, ALVORADA, MANAUS, AM, 69042828
 Tipo de Registro: Registro Definitivo de Profissional (DIPLOMADO NO PAÍS)
 Data de registro: 28/04/2006

Título(s)

GRADUAÇÃO

ENGENHEIRO CIVIL
 Atribuição: ARTIGO 7 DA RES.218/73 DO CONFEA OBS.O ARTIGO 25 E PAR.ÚNICO, COM RESTRICOES A:ARQUITETURA E URBANISMO,BARRAGENS E DIQUES,FERROVIAS,IRRIGACAO E DRENAGEM,AEROPORTOS,PONTES E GRANDES ESTRUTURAS.
 Instituição de Ensino: CENTRO UNIVERSITARIO LUTERANO DE MANAUS - CEULM/ULBRA
 Data de Formação: 03/03/2006

Descrição

CERTIDÃO DE REGISTRO E QUITAÇÃO PESSOA FÍSICA

Informações / Notas

- A falsificação deste documento constitui-se em crime previsto no Código Penal Brasileiro, sujeitando o(a) autor(a) à respectiva ação penal.
- CERTIFICAMOS que caso ocorra(m) alteração(ões) no(s) elemento(s) contido(s) neste documento, esta Certidão perderá a sua validade para todos os efeitos.
- Esta certidão perderá a validade, caso ocorra qualquer alteração posterior dos elementos cadastrais nela contidos.
- Válido em todo território nacional.

Última Anuidade Paga

Ano: 2021 (6/6)

Autos de Infração

Nada consta

Responsabilidades Técnicas

Empresa: CONSTRUTORA RIO NEGRO EIRELI
 Registro: 0000003696
 CNPJ: 07.741.892/0001-20
 Data Início: 11/04/2014
 Data Fim: Indefinido
 Data Fim de Contrato: Indefinido
 Tipo de Responsabilidade: RESPONSÁVEL TÉCNICO

CONSTRUTORA RIO NEGRO EIRELI
 CNPJ: 07.741.892/0001-20





Certidão de Acervo Técnico - CAT
Resolução Nº 1025 de 30 de Outubro de 2009

CREA-AM

CAT COM REGISTRO DE ATESTADO

954654/2019

Atividade concluída

CERTIFICAMOS, em cumprimento ao disposto na Resolução nº 1.025, de 30 de outubro de 2009, do Confea, que consta dos assentamentos deste Conselho Regional de Engenharia e Agronomia do Amazonas - Crea-AM, o Acervo Técnico do profissional **CLEDIMAR BORGES VIEIRA** referente à(s) Anotação(ões) de Responsabilidade Técnica - ART abaixo discriminada(s):

Profissional: **CLEDIMAR BORGES VIEIRA**
Registro: **0403988322AM** RNP: **0403988322**
Título profissional: ENGENHEIRO CIVIL

Número da ART: **AM20160059443** Tipo de ART: OBRA OU SERVIÇO Registrada em: 01/09/2016 Baixada em: 08/04/2019
Forma de registro: INICIAL Participação técnica: INDIVIDUAL
Empresa contratada: **CONSTRUTORA RIO NEGRO LTDA**

Contratante: **Fundação Hospitalar de Hematologia do Amazonas - HEMOAM** CPF/CNPJ: **63.678.320/0001-15**
Endereço do contratante: AVENIDA CONSTANTINO NERY Nº: 4397
Complemento: Bairro: CHAPADA
Cidade: MANAUS UF: AM CEP: 69050001
Contrato: 014/2016-FHEMOAM Celebrado em: 01/07/2016
Valor do contrato: R\$ 1.050.312,38 Tipo de contratante: PESSOA JURIDICA DE DIREITO PUBLICO
Ação institucional: Outros
Endereço da obra/serviço: AVENIDA CONSTANTINO NERY Nº: 4397
Complemento: Bairro: CHAPADA
Cidade: MANAUS UF: AM CEP: 69050001
Coordenadas Geográficas: -3.106309, -60.026672
Data de início: 01/08/2016 Conclusão efetiva: 26/02/2017
Finalidade: Infraestrutura
Proprietário: Fundação Hospitalar de Hematologia do Amazonas - HEMOAM CPF/CNPJ: 63.678.320/0001-15

Atividade Técnica: **1 - DIRETA RESOLUÇÃO 1025 -> OBRAS E SERVIÇOS - CONSTRUÇÃO CIVIL -> EDIFICAÇÕES -> EDIFICAÇÃO DE ALVENARIA -> #1025 - GALPÃO 15 - EXECUÇÃO 691.75 metro quadrado; 1 - DIRETA RESOLUÇÃO 1025 -> OBRAS E SERVIÇOS - CONSTRUÇÃO CIVIL -> EDIFICAÇÕES -> #1105 - REFORMA COM AMPLIAÇÃO 15 - EXECUÇÃO 691.75 metro quadrado; 1 - DIRETA RESOLUÇÃO 1025 -> OBRAS E SERVIÇOS - CONSTRUÇÃO CIVIL -> EDIFICAÇÕES -> EDIFICAÇÃO -> #1177 - ALVENARIA 15 - EXECUÇÃO 691.75 metro quadrado;**

Observações

REGISTRO DO TERMO DE CONTRATO Nº 014/2016 - FHEMOAM, OBJETO: OBRAS E SERVIÇOS DE ENGENHARIA PARA AMPLIAÇÃO DO ALMOXARIFADO DA FUNDAÇÃO HEMOAM. DATA ASSINATURA DO CONTRATO: 01/07/2016 DATA DA OS: 01/08/2016

Número da ART: **AM20170091792** Tipo de ART: OBRA OU SERVIÇO Registrada em: 19/07/2017 Baixada em:
Forma de registro: COMPLEMENTAR Participação técnica: INDIVIDUAL
Empresa contratada: **CONSTRUTORA RIO NEGRO LTDA - EPP**

Contratante: **Fundação Hospitalar de Hematologia do Amazonas - HEMOAM** CPF/CNPJ: **63.678.320/0001-15**
Endereço do contratante: AVENIDA CONSTANTINO NERY Nº: 4397
Complemento: Bairro: CHAPADA
Cidade: MANAUS UF: AM CEP: 69050001
Contrato: 014/2016-FHEMOAM Celebrado em: 01/07/2016
Valor do contrato: R\$ 1.050.312,38 Tipo de contratante: PESSOA JURIDICA DE DIREITO PUBLICO
Ação institucional: Outros
Endereço da obra/serviço: AVENIDA CONSTANTINO NERY Nº: 4397
Complemento: Bairro: CHAPADA
Cidade: MANAUS UF: AM CEP: 69050001
Coordenadas Geográficas: -3.106309, -60.026672
Data de início: 01/08/2016 Conclusão efetiva: 25/08/2017
Finalidade:
Proprietário: Fundação Hospitalar de Hematologia do Amazonas - HEMOAM CPF/CNPJ: 63.678.320/0001-15

Atividade Técnica: **1 - DIRETA RESOLUÇÃO 1025 -> OBRAS E SERVIÇOS - CONSTRUÇÃO CIVIL -> EDIFICAÇÕES -> EDIFICAÇÃO DE ALVENARIA -> #1025 - GALPÃO 15 - EXECUÇÃO 691.75 metro quadrado; 1 - DIRETA RESOLUÇÃO 1025 -> OBRAS E SERVIÇOS - CONSTRUÇÃO CIVIL -> EDIFICAÇÕES -> #1105 - REFORMA COM AMPLIAÇÃO 15 - EXECUÇÃO 691.75 metro quadrado; 1 - DIRETA RESOLUÇÃO 1025 -> OBRAS E SERVIÇOS - CONSTRUÇÃO CIVIL -> EDIFICAÇÕES -> EDIFICAÇÃO -> #1177 - ALVENARIA 15 - EXECUÇÃO 691.75 metro quadrado;**

Observações

1ª TERMO ADITIVO AO TERMO DE CONTRATO Nº 014/2016 - FHEMOAM, OBJETO: OBRAS E SERVIÇOS DE ENGENHARIA PARA AMPLIAÇÃO DO ALMOXARIFADO DA FUNDAÇÃO HEMOAM. PRORROGAÇÃO DE PRAZO POR 180 (CENTO E OITENTA) DIAS CORRIDOS



61/190

S
E
A
R

CONSTRUTORA RIO NEGRO EIREL
CNPJ: 07.741.892/0001-20

pk



Certidão de Acervo Técnico - CAT
Resolução Nº 1025 de 30 de Outubro de 2009

CREA-AM

CAT COM REGISTRO DE ATESTADO

954654/2019

Atividade concluída

62/190

Conselho Regional de Engenharia e Agronomia do Amazonas

Número da ART: **AM20170102228** Tipo de ART: OBRA OU SERVIÇO Registrada em: 25/10/2017 Baixada em:
Forma de registro: COMPLEMENTAR Participação técnica: INDIVIDUAL
Empresa contratada: **CONSTRUTORA RIO NEGRO LTDA - EPP**

Contratante: **Fundação Hospitalar de Hematologia do Amazonas - HEMOAM** CPF/CNPJ: **63.678.320/0001-15**
Endereço do contratante: AVENIDA CONSTANTINO NERY Nº: 4397
Complemento: Bairro: CHAPADA
Cidade: MANAUS UF: AM CEP: 69050001
Contrato: 014/2016-FHEMOAM Celebrado em: 26/09/2017
Valor do contrato: R\$ 1.050.312,38 Tipo de contratante: PESSOA JURIDICA DE DIREITO PUBLICO
Ação institucional: Outros
Endereço da obra/serviço: AVENIDA CONSTANTINO NERY Nº: 4397
Complemento: Bairro: CHAPADA
Cidade: MANAUS UF: AM CEP: 69050001
Coordenadas Geográficas: -3.106309, -60.026672
Data de início: 26/09/2017 Conclusão efetiva: 24/01/2018
Finalidade:
Proprietário: Fundação Hospitalar de Hematologia do Amazonas - HEMOAM CPF/CNPJ: 63.678.320/0001-15

Atividade Técnica: **1 - DIRETA RESOLUÇÃO 1025 -> OBRAS E SERVIÇOS - CONSTRUÇÃO CIVIL -> EDIFICAÇÕES -> EDIFICAÇÃO DE ALVENARIA -> #1025 - GALPÃO 15 - EXECUÇÃO 691.75 metro quadrado; 1 - DIRETA RESOLUÇÃO 1025 -> OBRAS E SERVIÇOS - CONSTRUÇÃO CIVIL -> EDIFICAÇÕES -> #1105 - REFORMA COM AMPLIAÇÃO 15 - EXECUÇÃO 691.75 metro quadrado; 1 - DIRETA RESOLUÇÃO 1025 -> OBRAS E SERVIÇOS - CONSTRUÇÃO CIVIL -> EDIFICAÇÕES -> EDIFICAÇÃO -> #1177 - ALVENARIA 15 - EXECUÇÃO 691.75 metro quadrado;**

Observações

REGISTRO DO 2º TERMO ADITIVO AO TERMO DE CONTRATO Nº 014/2016 - FHEMOAM. O PRESENTE ADITAMENTO TEM POR OBJETO A PRORROGAÇÃO DE PRAZO POR 120 (CENTO E VINTE) DIAS CONFORME DÉCIMA. OBJETO: OBRAS E SERVIÇOS DE ENGENHARIA PARA AMPLIAÇÃO DO ALMOXARIFADO DA FUNDAÇÃO HEMOAM.

Número da ART: **AM20180116464** Tipo de ART: OBRA OU SERVIÇO Registrada em: 09/03/2018 Baixada em:
Forma de registro: COMPLEMENTAÇÃO DE PRAZO Participação técnica: INDIVIDUAL
Empresa contratada: **CONSTRUTORA RIO NEGRO LTDA - EPP**

Contratante: **Fundação Hospitalar de Hematologia do Amazonas - HEMOAM** CPF/CNPJ: **63.678.320/0001-15**
Endereço do contratante: AVENIDA CONSTANTINO NERY Nº: 4397
Complemento: Bairro: CHAPADA
Cidade: MANAUS UF: AM CEP: 69050001
Contrato: 014/2016-FHEMOAM Celebrado em: 01/07/2016
Valor do contrato: R\$ 1.050.312,38 Tipo de contratante: PESSOA JURIDICA DE DIREITO PUBLICO
Ação institucional: Outros
Endereço da obra/serviço: AVENIDA CONSTANTINO NERY Nº: 4397
Complemento: Bairro: CHAPADA
Cidade: MANAUS UF: AM CEP: 69050001
Coordenadas Geográficas: -3.106309, -60.026672
Data de início: 01/08/2016 Conclusão efetiva: 24/05/2018
Finalidade:
Proprietário: Fundação Hospitalar de Hematologia do Amazonas - HEMOAM CPF/CNPJ: 63.678.320/0001-15

Atividade Técnica: **1 - DIRETA RESOLUÇÃO 1025 -> OBRAS E SERVIÇOS - CONSTRUÇÃO CIVIL -> EDIFICAÇÕES -> EDIFICAÇÃO DE ALVENARIA -> #1025 - GALPÃO 15 - EXECUÇÃO 691.75 metro quadrado; 1 - DIRETA RESOLUÇÃO 1025 -> OBRAS E SERVIÇOS - CONSTRUÇÃO CIVIL -> EDIFICAÇÕES -> #1105 - REFORMA COM AMPLIAÇÃO 15 - EXECUÇÃO 691.75 metro quadrado; 1 - DIRETA RESOLUÇÃO 1025 -> OBRAS E SERVIÇOS - CONSTRUÇÃO CIVIL -> EDIFICAÇÕES -> EDIFICAÇÃO -> #1177 - ALVENARIA 15 - EXECUÇÃO 691.75 metro quadrado;**

Observações

REGISTRO DO TERMO DE CONTRATO Nº 014/2016 - FHEMOAM. OBJETO: OBRAS E SERVIÇOS DE ENGENHARIA PARA AMPLIAÇÃO DO ALMOXARIFADO DA FUNDAÇÃO HEMOAM. DATA ASSINATURA DO CONTRATO: 01/07/2016 DATA DA OS: 01/08/2016
Aditivo: 3º termo aditivo

Número da ART: **AM20180124860** Tipo de ART: OBRA OU SERVIÇO Registrada em: 17/05/2018 Baixada em:
Forma de registro: COMPLEMENTAÇÃO DE PRAZO Participação técnica: INDIVIDUAL
Empresa contratada: **CONSTRUTORA RIO NEGRO LTDA - EPP**

CONSTRUTORA RIO NEGRO EIREL
CNPJ: 07.741.892/0001-20



PK



Certidão de Acervo Técnico - CAT
Resolução Nº 1025 de 30 de Outubro de 2009

CREA-AM

Conselho Regional de Engenharia e Agronomia do Amazonas

CAT COM REGISTRO DE ATESTADO

954654/2019

Atividade concluída

Contratante: **Fundação Hospitalar de Hematologia do Amazonas - HEMOAM**

Endereço do contratante: AVENIDA CONSTANTINO NERY

Complemento:

Cidade: MANAUS

Contrato: 014/2016-FHEMOAM

Valor do contrato: R\$ 1.050.312,38

Ação institucional: Outros

Endereço da obra/serviço: AVENIDA CONSTANTINO NERY

Complemento:

Cidade: MANAUS

Coordenadas Geográficas: -3.106309, -60.026672

Data de início: 01/08/2016

Conclusão efetiva: 20/11/2018

Finalidade: Infraestrutura

Proprietário: Fundação Hospitalar de Hematologia do Amazonas - HEMOAM

CPF/CNPJ: 63.678.320/0001-15

Nº: 4397

Bairro: CHAPADA

UF: AM

CEP: 69050001

Celebrado em: 01/07/2016

Tipo de contratante: PESSOA JURIDICA DE DIREITO PUBLICO

Nº: 4397

Bairro: CHAPADA

UF: AM

CEP: 69050001

CPF/CNPJ: 63.678.320/0001-15

Atividade Técnica: **1 - DIRETA RESOLUÇÃO 1025 -> OBRAS E SERVIÇOS - CONSTRUÇÃO CIVIL -> EDIFICAÇÕES -> EDIFICAÇÃO DE ALVENARIA -> #1025 - GALPÃO 15 - EXECUÇÃO 691.75 metro quadrado; 1 - DIRETA RESOLUÇÃO 1025 -> OBRAS E SERVIÇOS - CONSTRUÇÃO CIVIL -> EDIFICAÇÕES -> #1105 - REFORMA COM AMPLIAÇÃO 15 - EXECUÇÃO 691.75 metro quadrado; 1 - DIRETA RESOLUÇÃO 1025 -> OBRAS E SERVIÇOS - CONSTRUÇÃO CIVIL -> EDIFICAÇÕES -> EDIFICAÇÃO -> #1177 - ALVENARIA 15 - EXECUÇÃO 691.75 metro quadrado;**

Observações

REGISTRO DO TERMO DE CONTRATO Nº 014/2016 - FHEMOAM, OBJETO: OBRAS E SERVIÇOS DE ENGENHARIA PARA AMPLIAÇÃO DO ALMOXARIFADO DA FUNDAÇÃO HEMOAM. DATA ASSINATURA DO CONTRATO: 01/07/2016 DATA DA OS: 01/08/2016 Aditivo: 4º TERMO ADITIVO

Número da ART: **AM20190165577**

Tipo de ART: OBRA OU SERVIÇO

Registrada em: 06/05/2019

Baixada em: 07/05/2019

Forma de registro: SUBSTITUIÇÃO

Participação técnica: INDIVIDUAL

Empresa contratada: **CONSTRUTORA RIO NEGRO LTDA - EPP**

Contratante: **Fundação Hospitalar de Hematologia do Amazonas - HEMOAM**

Endereço do contratante: AVENIDA CONSTANTINO NERY

Complemento:

Cidade: MANAUS

Contrato: 014/2016-FHEMOAM

Valor do contrato: R\$ 1.192.057,09

Ação institucional: Outros

Endereço da obra/serviço: AVENIDA CONSTANTINO NERY

Complemento:

Cidade: MANAUS

Coordenadas Geográficas: -3.106309, -60.026672

Data de início: 20/11/2018

Conclusão efetiva: 04/01/2019

Finalidade: Infraestrutura

Proprietário: Fundação Hospitalar de Hematologia do Amazonas - HEMOAM

CPF/CNPJ: 63.678.320/0001-15

Nº: 4397

Bairro: CHAPADA

UF: AM

CEP: 69050001

Celebrado em: 01/07/2016

Tipo de contratante: PESSOA JURIDICA DE DIREITO PUBLICO

Nº: 4397

Bairro: CHAPADA

UF: AM

CEP: 69050001

CPF/CNPJ: 63.678.320/0001-15

Atividade Técnica: **1 - DIRETA RESOLUÇÃO 1025 -> OBRAS E SERVIÇOS - CONSTRUÇÃO CIVIL -> EDIFICAÇÕES -> EDIFICAÇÃO DE ALVENARIA -> #1025 - GALPÃO 15 - EXECUÇÃO 691.75 metro quadrado; 1 - DIRETA RESOLUÇÃO 1025 -> OBRAS E SERVIÇOS - CONSTRUÇÃO CIVIL -> EDIFICAÇÕES -> #1105 - REFORMA COM AMPLIAÇÃO 15 - EXECUÇÃO 691.75 metro quadrado; 1 - DIRETA RESOLUÇÃO 1025 -> OBRAS E SERVIÇOS - CONSTRUÇÃO CIVIL -> EDIFICAÇÕES -> EDIFICAÇÃO -> #1177 - ALVENARIA 15 - EXECUÇÃO 691.75 metro quadrado;**

Observações

REGISTRO DO TERMO DE CONTRATO Nº 014/2016 - FHEMOAM, OBJETO: OBRAS E SERVIÇOS DE ENGENHARIA PARA AMPLIAÇÃO DO ALMOXARIFADO DA FUNDAÇÃO HEMOAM. DATA ASSINATURA DO CONTRATO: 01/07/2016 DATA DA OS: 01/08/2016 Aditivo: 5º TERMO ADITIVO - PRORROGAÇÃO DE PRAZO POR 45 DIAS E ACRÉSCIMO DE VALOR DE R\$ 141.744,71

Informações Complementares

- Conforme Atestado de Capacidade Técnica PARCIAL, anexo (08 páginas, emitido em 29/03/2019), circunscrito APENAS às atividades inerentes à sua modalidade, ENGENHARIA CIVIL, em coerência com as suas atribuições profissionais. EXCETUAM-SE as atividades da Eng. Civil (drenagem), da Elétrica (instalações elétricas de alta tensão, subestação) e da Eng. Mecânica (instalação de câmara frigorífica), salvo como apoio, por serem atividades fora das atribuições do profissional. Obs.: Os representantes da Contratante que subscrevem o Atestado, Eng. Civ. MARCELLUS JOSE BARROSO CAMPELO, CPF Nº 336.314.682-53, RNP sob o Nº 040621616-9; e Eng. Civ. GUSTAVO BRUGNARA DA SILVEIRA, CPF Nº 957.698.036-49, RNP sob Nº 140005374-9; são profissionais habilitados no âmbito do Sistema Confea-Crea. CERTIFICAMOS, finalmente, que a responsabilidade pela veracidade e exatidão das informações declaradas constantes nos documentos que se encontram vinculados à presente Certidão de Acervo Técnico - CAT, cabe aos seus emissores.

CONSTRUTORA RIO NEGRO EIRELI
CNPJ: 07.741.892/0001-20

Conselho Regional de Engenharia e Agronomia do Amazonas

Rua Costa Azevedo, 174, Centro - Manaus-AM

Tel: + 55 (92) 2125-7120 Fax: + 55 (92) 2125-7122 E-mail: faleconosco@crea-am.org.br

CREA-AM
Conselho Regional de Engenharia e Agronomia do Amazonas

Impresso em: 23/05/2019, às 15:17.





Certidão de Acervo Técnico - CAT
Resolução Nº 1025 de 30 de Outubro de 2009
Conselho Regional de Engenharia e Agronomia do Amazonas

CREA-AM

CAT COM REGISTRO DE ATESTADO

954654/2019

Atividade concluída

CERTIFICAMOS, finalmente, que se encontra vinculado à presente Certidão de Acervo Técnico – CAT, o atestado contendo 8 folha(s), expedido pelo contratante da obra/serviço, a quem cabe a responsabilidade pela veracidade e exatidão das informações nele constantes.

Certidão de Acervo Técnico nº 954654/2019
23/05/2019, 14:01
xB3YW

A Certidão de Acervo Técnico (CAT) à qual o atestado está vinculado constituirá prova da capacidade técnico-profissional da pessoa jurídica somente se o responsável técnico indicado estiver ou venha a ser integrado ao seu quadro técnico por meio de declaração entregue no momento da habilitação ou da entrega das propostas.

Fica(m) Excluído(s), no entanto, o(s) serviço(s) cujas atribuições não competem ao(s) profissional(is) em questão.

A autenticidade desta Certidão pode ser verificada em: <http://publico.crea-am.org.br/>, com a chave: xB3YW

Certificamos que se encontra vinculado à presente CAT o atestado apresentado em cumprimento à Lei nº 8.666/93, expedido pela pessoa jurídica contratante, a quem cabe a responsabilidade pela veracidade e exatidão das informações nele constantes. É de responsabilidade deste Conselho a verificação da atividade profissional em conformidade com a Lei nº 5.194/66 e Resoluções do Conselho Federal de Engenharia e Agronomia - CONFEA.

Esta certidão perderá a validade, caso ocorra qualquer alteração posterior dos elementos cadastrais nela contidos.

[Handwritten signature]

[Handwritten initials]

CONSTRUTORA MIO NEGRO EIRELI
CNPJ: 07.741.892/0001-20



[Handwritten initials]



Atestado de Capacidade Técnica

Contrato : CT-00014/2016-FHEMOAM Valor Inicial : 1.050.312,38
 Bem Público : FUNDAÇÃO DE HEMATOLOGIA E HEMOTERAPIA DO AM - HEMOAM Valor Aditado : 141.744,71
 Objeto : Obras e Serviços de Engenharia para Ampliação do Almoarifado da Fundação HEMOAM Valor do Reajuste : 45.443,74
 Contratante : 63.678.320/0001-15 - FHEMOAM - FUNDAÇÃO DE HEMATOLOGIA E HEMOTERAPIA DO AMAZONAS Valor Final : 1.237.500,83
 Contratado : 07.741.892/0001-20 - CONSTRUTORA RIO NEGRO LTDA Dias do Contrato : 240
 Órgão Fiscalizador : SEINFRA - SECRETARIA DE ESTADO DE INFRAESTRUTURA - SEINFRA Dias Suspensos : 0
 Ordem de Serviço : 14/2016 Prazo Total : 885
 Nº do Edital/Data : 10/2016 - 28/06/2016 Vigência do Contrato : 02/08/2016 a 04/01/2019
 Receb. Provisório : 05/12/2018 Vigência de Execução : 02/08/2016 a 04/01/2019
 Receb. Definitivo : 08/02/2019
 Fiscal da Contratante : Francilene Bessa da Silva, Conselho: 9173-D/AM, Portaria: 0533 Data: 15/08/2016
 Frank José Rodrigues Ribeiro, Conselho: 7894-D, Portaria: 0105 HEMOAM Data: 26/07/2016
 Responsável Técnico : Cledimar Borges Vieira, Conselho: 12441-D/AM

Co-Responsável Técnico :

Dias Aditado : 645

Aditivo

Nº do aditivo	Dias aditado	Data inicio	Data fim
1	180	30/03/2017	26/09/2017
2	120	26/09/2017	24/01/2018
3	120	24/01/2018	24/05/2018
4	180	24/05/2018	20/11/2018
5	45	20/11/2018	04/01/2019

Atestamos para os devidos fins que a empresa CONSTRUTORA RIO NEGRO LTDA, CNPJ nº 07.741.892/0001-20, sediada no endereço Rua Alexandre Magno nº 32, complemento Sala 8, Via Brasil, Bairro Parque Dez de Novembro, executou para a FHEMOAM - FUNDAÇÃO DE HEMATOLOGIA E HEMOTERAPIA DO AMAZONAS, CNPJ nº 63.678.320/0001-15, de acordo com contrato nº CT-00014/2016-FHEMOAM, conforme o abaixo discriminado

Código de Validação do Atestado : 8VS22-KT56E

Obra : 1 - obras e serviços de engenharia para ampliação do almoarifado do FHEMOAM Dimensão : 695 750 M2
 Municípios : Manaus - 100,00%
 Endereço : Avenida Constantino Nery 4397 CHAPADA

Grupo de Serviço : 9496 - EQUIPAMENTOS

Código	Serviço	Unid	Quantidade
90016	FORNECIMENTO E INSTALAÇÃO DE CÂMARA FRIGORIFICA COM DIMENSÕES EXTERNAS DE 4.30X6.00X3.50M, EM PAINÉIS DE EPS REVESTIDOS EM AMBAS AS FACES COM AÇO GALVANIZADO PRÉ-PINTADAS, ESP=10CM, COM PORTA DE CORRER MANUAL, PÓRTAS EM ALUMÍNIO	UN	1,00

CONSTRUTORA RIO NEGRO EIREL
 CNPJ: 07.741.892/0001-20

Este documento encontra-se registrado no Conselho Regional de Engenharia e Agronomia do Amazonas, vinculado à Certidão nº 954654/2019, emitida em 23/05/2019



Certidão nº 954654/2019
 23/05/2019, 15:17
 Chave de Impressão: xB3YW

O documento neste ato registrado foi emitido em 23/05/2019 e contém 8 folhas



PT