



RF SERVIÇOS DE ENGENHARIA LTDA – EPP
CNPJ: 14.829.252/0001-32

ENVELOPE 01 – HABILITAÇÃO
Tomada de Preço no. 001 / 2021 - TJAM
RF SERVIÇOS DE ENGENHARIA LTDA
CNPJ: 14.829.252/0001-32
Data da abertura: 06/05/2021 às 09:00h

Rua Claudio Coutinho, n.1228, Conj. Castelo Branco, Bairro Parque 10 de Novembro
CEP.69.055-480, Manaus/AM.

E-mail: engenharia@costaviana.com.br Fone: (92) 3343-5417 / 98161-4727

**DOCUMENTOS DE
HABILITAÇÃO
TP 001/2021 – TJAM**

CADASTRO NACIONAL DE PESSOA JURÍDICA - CNPJ
14.829.252/0001-32
R.F. SERVIÇOS DE ENGENHARIA LTDA-EPP
Rua Claudio Coutinho, Nº 1228 - Sala 03
Conj. Castelo Branco - Parque Dez
CEP 69.055-480
MANAUS - AM





Ministério da Economia
Secretaria Especial de Desburocratização, Gestão e Governo Digital
Secretaria de Gestão

Sistema de Cadastramento Unificado de Fornecedores - SICAF

Certificado de Registro Cadastral - CRC

(Emissão conforme art. 17 da Instrução Normativa nº 03, de 26 abril de 2018)

CNPJ: 14.829.252/0001-32
Razão Social: RF SERVIÇOS DE ENGENHARIA LTDA

Atividade Econômica Principal:
7112-0/00 - SERVIÇOS DE ENGENHARIA

Endereço:
RUA CLAUDIO COUTINHO, 1228 - CONJ CASTELO BRANCO SALA A - PARQUE 10
DE NOVEMBRO - Manaus / Amazonas

CADASTRO NACIONAL DE PESSOA JURÍDICA - CNPJ *
14.829.252/0001-32
R.F. SERVIÇOS DE ENGENHARIA LTDA-EPP
Rua Claudio Coutinho, Nº 1228 - Sala 03
Conj. Castelo Branco - Parque Dez
CEP 69.055-480
MANAUS

AM

Observações:

A veracidade das informações poderá ser verificada no endereço www.comprasgovernamentais.gov.br.
Este certificado não substitui os documentos enumerados nos artigos 28 a 31 da Lei nº 8.666, de 1993.

Emitido em: 04/05/2021 15:02

1 de 1

[Handwritten signatures and initials]
PT
1/02



Ministério da Economia
Secretaria Especial de Desburocratização, Gestão e Governo Digital
Secretaria de Gestão

Sistema de Cadastramento Unificado de Fornecedores - SICAF

Declaração

Declaramos para os fins previstos na Lei nº 8.666, de 1993, conforme documentação registrada no SICAF, que a situação do fornecedor no momento é a seguinte:

Dados do Fornecedor

CNPJ: 14.829.252/0001-32 DUNS®: 90*****60
Razão Social: RF SERVIÇOS DE ENGENHARIA LTDA
Nome Fantasia: COSTA VIANA AVALIACOES E PERICIAS
Situação do Fornecedor: Credenciado Data de Vencimento do Cadastro: 18/04/2022
Natureza Jurídica: SOCIEDADE EMPRESÁRIA LIMITADA
MEI: Não
Porte da Empresa: Empresa de Pequeno

Ocorrências e Impedimentos

Ocorrência: Nada Consta
Impedimento de Licitar: Nada Consta

Níveis cadastrados:

I - Credenciamento

II - Habilitação Jurídica

III - Regularidade Fiscal e Trabalhista Federal

Receita Federal e PGFN	Validade:	21/06/2021
FGTS	Validade:	18/05/2021
Trabalhista (http://www.tst.jus.br/certidao)	Validade:	26/10/2021

IV - Regularidade Fiscal Estadual/Distrital e Municipal

Receita Estadual/Distrital	Validade:	29/05/2021
Receita Municipal	Validade:	03/06/2021

VI - Qualificação Econômico-Financeira

Validade: 30/04/2022

CADASTRO NACIONAL DE PESSOA JURÍDICA - CNPJ
14.829.252/0001-32
R.F. SERVIÇOS DE ENGENHARIA LTDA-EPP
Rua Claudio Coutinho, Nº 1228 - Sala 03
Conj. Castelo Branco - Parque Dez
CEP 69.055-480
MANAUS - AM

Esta declaração é uma simples consulta e não tem efeito legal

Emitido em: 04/05/2021 15:02

1 de 1

CPF: 704.444.392-34 Nome: RAFAEL COSTA VIANA

Ass: _____

(Handwritten signatures and initials)
2/31

HABILITAÇÃO JURÍDICA

CADASTRO NACIONAL DE PESSOA JURÍDICA - CNPJ *
14.829.252/0001-32
R.F. SERVIÇOS DE ENGENHARIA LTDA-EPP
Rua Claudio Coutinho, Nº 1228 - Sala 03
Conj. Castelo Branco - Parque Dez
CEP 69.055-480
MANAUS - AM



Handwritten notes in blue ink: "R", "PT", a circled "R", and a checkmark.

Handwritten date: 3/82

CONFEA CREA

República Federativa do Brasil
Serviço Público Federal
Conselho Nacional de Engenharia e Arquitetura
Conselho Regional de Engenharia e Arquitetura
Conselho de Identidade Profissional

Nome: **RAFAEL COSTA VIANA**

Filiado: **JACQUELINE COSTA VIANA**
JOSÉ FRANCISCO DO NASCIMENTO VIANA

Nascimento: **27/01/1982** CPF: **704.444.392-34** Doc. de Identificação: **16815173 5E5E6**

Naturalidade: **MANAUS AM**

Título de Eleitor: **021508222240**

Tipo Sarg: **A -**

PIGRASEP: **2679825916**

Nacionalidade: **BRASILEIRA**

CREA-AM

Crea de Registro



Rafael Costa Viana
Assinatura do Profissional

EM 20 JAN 2020

VISTO

CONFERE COM ORIGINAL

7ª TABELA DE NOMES FIORETTI - Bel. Adriana de S. Fioretti

Atenção: a presente copia por conferir com o original a mim apresentado. Dou fé em testemunho da Verdade Emitido por **PATRICIA THAIS SILVA CARDOSO** - ESCRIVENTE SELU ELETRÔNICO DE FISCALIZAÇÃO DO TJ-AM AUTENT00045103917624Z78B0C34 em 02/01/2020 às 13:50:50. Valida até 02/01/2020. Valida até 02/01/2020. Valida até 02/01/2020.

Atenção: a presente copia por conferir com o original a mim apresentado. Dou fé em testemunho da Verdade Emitido por **PATRICIA THAIS SILVA CARDOSO** - ESCRIVENTE SELU ELETRÔNICO DE FISCALIZAÇÃO DO TJ-AM AUTENT00045103917624Z78B0C34 em 02/01/2020 às 13:50:50. Valida até 02/01/2020. Valida até 02/01/2020. Valida até 02/01/2020.

Atenção: a presente copia por conferir com o original a mim apresentado. Dou fé em testemunho da Verdade Emitido por **PATRICIA THAIS SILVA CARDOSO** - ESCRIVENTE SELU ELETRÔNICO DE FISCALIZAÇÃO DO TJ-AM AUTENT00045103917624Z78B0C34 em 02/01/2020 às 13:50:50. Valida até 02/01/2020. Valida até 02/01/2020. Valida até 02/01/2020.

CONFEA CREA

República Federativa do Brasil
Serviço Público Federal
Conselho Nacional de Engenharia e Arquitetura
Conselho Regional de Engenharia e Arquitetura
Conselho de Identidade Profissional

Nome: **RAFAEL COSTA VIANA**

Título Profissional: **ENGENHEIRO CIVIL**

Data do Registro no Crea-AM: **22/08/2018**

Registro Crea MS: **0417861103**
Data de Emissão: **22/11/2018**

Registro Crea MS: **29712**

CREA-AM



Patricia Thais Silva Cardoso
Escritora Autenticada

CADASTRO NACIONAL DE PESSOA JURÍDICA - CNPJ

14.829.252/0001-3

R.F. SERVIÇOS DE ENGENHARIA LTDA-EP

Rua Claudio Coutinho, Nº 1228 - Sala 0

Conj. Castelo Branco - Parque Dez

CEP 69.055-480

PREFETURA MUNICIPAL DE SILVES

MANAUS

CADASTRO NACIONAL DE PESSOA JURÍDICA - CNPJ

14.829.252/0001-3

R.F. SERVIÇOS DE ENGENHARIA LTDA-EP

Rua Claudio Coutinho, Nº 1228 - Sala 0

Conj. Castelo Branco - Parque Dez

CEP 69.055-480

MANAUS

Handwritten signatures and marks:

Handwritten numbers: **4/82**



Ministério da Economia
Secretaria de Governo Digital
Departamento Nacional de Registro Empresarial e Integração
Secretaria de Estado de Planejamento, Desenvolvimento, Ciência,
Tecnologia e Inovação – SEPLANCTI

Nº DO PROTOCOLO (Uso da Junta Comercial)

NIRE (da sede ou filial, quando a sede for em outra UF)

13200573871

Código da Natureza Jurídica

2062

Nº de Matrícula do Agente Auxiliar do Comércio

1 - REQUERIMENTO

ILMO(A). SR.(A) PRESIDENTE DA Junta Comercial do Estado do Amazonas

Nome: **RF SERVICOS DE ENGENHARIA LTDA - EPP**
(da Empresa ou do Agente Auxiliar do Comércio)

Nº FCN/REMP



AMP2000225614

requer a V.Sª o deferimento do seguinte ato:

Nº DE VIAS DO ATO CÓDIGO DO ATO CÓDIGO DO EVENTO QTDE DESCRIÇÃO DO ATO / EVENTO

1	002			ALTERACAO
		051	1	CONSOLIDACAO DE CONTRATO/ESTATUTO
		2244	1	ALTERACAO DE ATIVIDADES ECONOMICAS (PRINCIPAL E SECUNDARIAS)
		2247	1	ALTERACAO DE CAPITAL SOCIAL
		2211	1	ALTERACAO DE ENDERECO DENTRO DO MESMO MUNICIPIO

MANAUS

Local

9 Setembro 2020

Data

Representante Legal da Empresa / Agente Auxiliar do Comércio:

Nome: _____

Assinatura: _____

Telefone de Contato: _____

2 - USO DA JUNTA COMERCIAL

DECISÃO SINGULAR

DECISÃO COLEGIADA

Nome(s) Empresarial(ais) igual(ais) ou semelhante(s):

<input type="checkbox"/> SIM	<input type="checkbox"/> SIM	Processo em Ordem À decisão / / Data Responsável
_____	_____	
<input type="checkbox"/> NÃO	<input type="checkbox"/> NÃO	_____
_____ / / _____ Data Responsável	_____ / / _____ Data Responsável	_____ / / _____ Data Responsável

DECISÃO SINGULAR

<input type="checkbox"/> Processo em exigência. (Vide despacho em folha anexa)	2ª Exigência	3ª Exigência	4ª Exigência	5ª Exigência
<input type="checkbox"/> Processo deferido. Publique-se e archive-se.	<input type="checkbox"/>	<input type="checkbox"/>	<input type="checkbox"/>	<input type="checkbox"/>
<input type="checkbox"/> Processo indeferido. Publique-se.				
			_____ / / _____ Data	_____ / / _____ Responsável

DECISÃO COLEGIADA

<input type="checkbox"/> Processo em exigência. (Vide despacho em folha anexa)	2ª Exigência	3ª Exigência	4ª Exigência	5ª Exigência
<input type="checkbox"/> Processo deferido. Publique-se e archive-se.	<input type="checkbox"/>	<input type="checkbox"/>	<input type="checkbox"/>	<input type="checkbox"/>
<input type="checkbox"/> Processo indeferido. Publique-se.				
_____ / / _____ Data	_____ / / _____ Vogal	_____ / / _____ Vogal	_____ / / _____ Vogal	_____ / / _____ Vogal

OBSERVAÇÕES

14.829.252/0001-32
R.F. SERVIÇOS DE ENGENHARIA LTDA-EPP
Rua Claudio Coutinho, Nº 1228 - Sala 03
Conj. Castelo Branco - Parque Dez
CEP 69.055-480
MANAUS



Junta Comercial do Estado do Amazonas
Certifico registro sob o nº 1069983 em 11/09/2020 da Empresa RF SERVICOS DE ENGENHARIA LTDA - EPP, Nire 13200573871 e protocolo 200393111 - 09/09/2020. Autenticação: C8A5CEDE41BA4988C7F69A2A7F66A269D6AA799F. Lylcia Fabíola Santos de Andrade - Secretário-Geral. Para validar este documento, acesse <http://www.jucea.am.gov.br> e informe nº do protocolo 20/039.311-1 e o código de segurança 60vl Esta cópia foi autenticada digitalmente e assinada em 14/09/2020 por Lylcia Fabíola Santos de Andrade Secretário-Geral.

Handwritten signatures and dates:
et
5/8/20



JUNTA COMERCIAL DO ESTADO DO AMAZONAS
Registro Digital

Capa de Processo

Identificação do Processo		
Número do Protocolo	Número do Processo Módulo Integrador	Data
20/039.311-1	AMP2000225614	09/09/2020

Identificação do(s) Assinante(s)	
CPF	Nome
704.444.392-34	RAFAEL COSTA VIANA

Junta Comercial do Estado do Amazonas

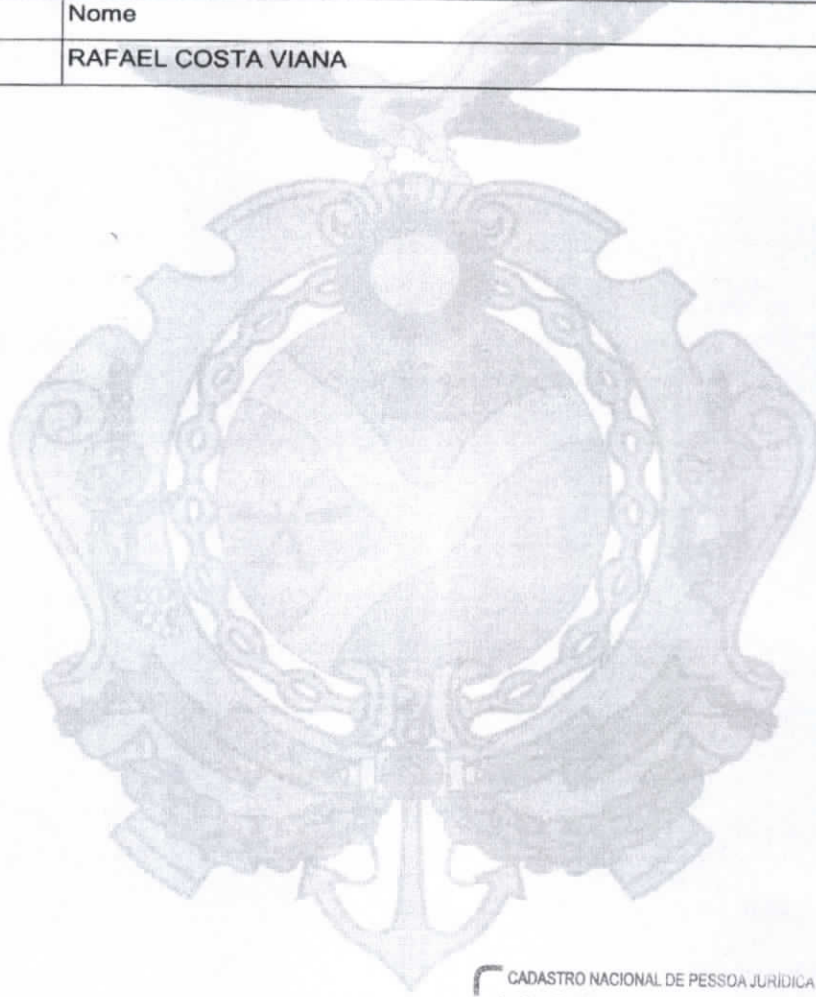

CADASTRO NACIONAL DE PESSOA JURÍDICA - CN
14.829.252/0001-3
R.F. SERVIÇOS DE ENGENHARIA LTDA-EF
Rua Claudio Coutinho, Nº 1228 - Sala
Conj. Castelo Branco - Parque Dez
CEP 69.055-480
MANAUS

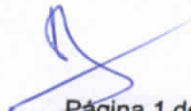
Página 1 de 1

Junta Comercial do Estado do Amazonas

Certifico registro sob o nº 1069983 em 11/09/2020 da Empresa RF SERVICOS DE ENGENHARIA LTDA - EPP, Nire 13200573871 e protocolo 200393111 - 09/09/2020. Autenticação: C8A5CEDE41BA4988C7F69A2A7F66A269D6AA799F. Lycia Fabíola Santos de Andrade - Secretário-Geral. Para validar este documento, acesse <http://www.jucea.am.gov.br> e informe nº do protocolo 20/039.311-1 e o código de segurança 60vi Esta cópia foi autenticada digitalmente e assinada em 14/09/2020 por Lycia Fabíola Santos de Andrade Secretário-Geral.

- 42.91-0/00- Obras portuárias, marítimas e fluviais
- 42.92-8/01- Montagem de estruturas metálicas
- 42.99-5/99- Outras obras de engenharia civil não especificadas anteriormente
- 43.13-4/00- Obras de terraplenagem
- 43.21-5/00- Instalação e manutenção elétrica
- 43.22-3/02- Instalação e manutenção de sistemas centrais de ar condicionado, de ventilação e refrigeração
- 43.30-4/04- Serviços de pintura de edifícios em geral
- 43.99-1/03- Obras de alvenaria
- 49.23-0/02- Serviço de transporte de passageiros - locação de automóveis com motorista
- 49.24-8/00- Transporte escolar
- 71.11-1/00- Serviços de arquitetura
- 77.11-0/00- Locação de automóveis sem condutor
- 77.19-5/99- Locação de outros meios de transporte não especificados anteriormente, sem condutor
- 77.32-2/01- Aluguel de máquinas e equipamentos para construção sem operador, exceto andaimes
- 77.39-0/99- Aluguel de outras máquinas e equipamentos comerciais e industriais não especificados anteriormente, sem operador
- 80.11-1/01- Atividades de vigilância e segurança privada
- 81.21-4/00- Limpeza em prédios e em domicílios
- 81.29-0/00- Atividades de limpeza não especificadas anteriormente

Cláusula Terceira: Alteração do Capital Social: A Sociedade altera o seu capital social para R\$ 500.000,00 (Quinhentos mil de reais), dividido em 500.000 (Quinhentas mil) quotas no valor de R\$ 1,00 (hum real) cada uma, totalmente integralizado em moeda corrente e legal do País.

Sócio	%	Nº de quotas	Valor em R\$
FELIPE COSTA VIANA	85	425.000	425.000,00
RAFAEL COSTA VIANA	10	50.000	50.000,00
EVELYN MIRANDA DE OLIVEIRA	5	25.000	25.000,00
TOTAL	100	500.000	500.000,00

Parágrafo Primeiro: A responsabilidade da sócia é restrito ao valor de suas quotas, respondendo pela integralização do capital social

Cláusula Quarta: Da Consolidação: Tendo em vista as alterações ora ajustadas, consolida-se o contrato social com a seguinte redação:

CADASTRO NACIONAL DE PESSOA JURÍDICA - CNPJ[®]
14.829.252/0001-32
 R.F. SERVIÇOS DE ENGENHARIA LTDA-EPP
 Rua Claudio Coutinho, Nº 1228 - Sala 03
 Conj. Castelo Branco - Parque Dez
 CEP 69.055-480
 MANAUS - AM

Handwritten signatures and initials in blue ink, including a large signature and several initials.



Junta Comercial do Estado do Amazonas

Certifico registro sob o nº 1069983 em 11/09/2020 da Empresa RF SERVICOS DE ENGENHARIA LTDA - EPP, Nire 13200573871 e protocolo 200393111 - 09/09/2020. Autenticação: C8A5CEDE41BA4988C7F69A2A7F66A269D6AA799F. Lycia Fabiola Santos de Andrade - Secretário-Geral. Para validar este documento, acesse <http://www.jucea.am.gov.br> e informe nº do protocolo 20/039.311-1 e o código de segurança 60vl Esta cópia foi autenticada digitalmente e assinada em 14/09/2020 por Lycia Fabiola Santos de Andrade Secretário-Geral.

Handwritten numbers and signatures at the bottom of the page, including '8/81' and other initials.

CONTRATO SOCIAL CONSOLIDADO
RF SERVIÇOS DE ENGENHARIA LTDA - EPP
CNPJ: 14.829.252/0001-32
NIRE: 13200573871

Cláusula Primeira: Denominação Social e Sede: A sociedade gira sob a denominação de **RF SERVIÇOS DE ENGENHARIA LTDA – EPP** é regida pelo presente contrato e pela legislação vigente, e tem sua sede social à Rua Claudio Coutinho, nº 1228, Conjunto Castelo Branco, Sala A Parque 10 de Novembro, Cep.: 69055-480, Manaus/Amazonas. A sociedade poderá, em qualquer tempo, abrir filiais ou escritórios em qualquer parte do território nacional, mediante alteração contratual assinadas por todos os sócios.

Cláusula Segunda: Do Prazo de Duração: A sociedade iniciou suas atividades em 21/11/2011, e seu prazo de duração é indeterminado (art. 997, III, da Lei 10.406/2002).

Cláusula Terceira: Do Objetivo Social: A sociedade tem como objetivos sociais:

- 71.12-0/00 - Serviços de engenharia
- 01.61-0/02- Serviço de poda de árvores para lavouras
- 33.13-9/01- Manutenção e reparação de geradores, transformadores e motores elétricos
- 33.14-7/07- Manutenção e reparação de máquinas e aparelhos de refrigeração e ventilação para uso industrial e comercial
- 38.11-4/00- Coleta de resíduos não-perigosos
- 38.12-2/00- Coleta de resíduos perigosos
- 41.20-4/00- Construção de edifícios
- 42.11-1/01- Construção de rodovias e ferrovias
- 42.11-1/02- Pintura para sinalização em pistas rodoviárias e aeroportos
- 42.13-8/00- Obras de urbanização - ruas, praças e calçadas
- 42.21-9/02- Construção de estações e redes de distribuição de energia elétrica
- 42.21-9/03- Manutenção de redes de distribuição de energia elétrica
- 42.22-7/02- Obras de irrigação
- 42.91-0/00- Obras portuárias, marítimas e fluviais
- 42.92-8/01- Montagem de estruturas metálicas
- 42.99-5/99- Outras obras de engenharia civil não especificadas anteriormente
- 43.13-4/00- Obras de terraplenagem
- 43.21-5/00- Instalação e manutenção elétrica
- 43.22-3/02- Instalação e manutenção de sistemas centrais de ar condicionado, de ventilação e refrigeração
- 43.30-4/04- Serviços de pintura de edifícios em geral
- 43.99-1/03- Obras de alvenaria
- 49.23-0/02- Serviço de transporte de passageiros - locação de automóveis com motorista
- 49.24-8/00- Transporte escolar
- 71.11-1/00- Serviços de arquitetura
- 77.11-0/00- Locação de automóveis sem condutor
- 77.19-5/99- Locação de outros meios de transporte não especificados anteriormente, sem condutor
- 77.32-2/01- Aluguel de máquinas e equipamentos para construção sem operador, exceto andaimes

CADASTRO NACIONAL DE PESSOA JURÍDICA - CNPJ
14.829.252/0001-32
R.F. SERVIÇOS DE ENGENHARIA LTDA-EPP
Rua Claudio Coutinho, Nº 1228 - Sala 0
Conj. Castelo Branco - Parque Dez
CEP 69.055-480
MANAUS - AM

AM

Handwritten initials and marks in blue ink



Handwritten marks and date 9/8/21 in blue ink

- 77.39-0/99- Aluguel de outras máquinas e equipamentos comerciais e industriais não especificados anteriormente, sem operador
 80.11-1/01- Atividades de vigilância e segurança privada
 81.21-4/00- Limpeza em prédios e em domicílios
 81.29-0/00- Atividades de limpeza não especificadas anteriormente

Cláusula Quarta: Do Capital Social: O capital social é de R\$ 500.000,00 (Quinhentos mil reais), dividido em 500.000 (Quinhentas mil) quotas no valor de R\$ 1,00 (hum real) cada uma, totalmente integralizado em moeda corrente e legal do País assim distribuído entre os sócios: (art. 997, III e art. 1.055 da Lei 10.406/2002).

Sócio	%	Nº de quotas	Valor em R\$
FELIPE COSTA VIANA	85	425.000	425.000,00
RAFAEL COSTA VIANA	10	50.000	50.000,00
EVELYN MIRANDA DE OLIVEIRA	5	25.000	25.000,00
TOTAL	100	500.000	500.000,00

Parágrafo Primeiro: A responsabilidade de cada sócio é restrita ao valor de suas quotas, mas todos respondem solidariamente pela integralização do capital social, conforme (art. 1.052 do Código Civil 2002).

Cláusula Quinta: Da Administração: A administração da sociedade será exercida conjuntamente ou isoladamente pelos sócios **FELIPE COSTA VIANA, RAFAEL COSTA VIANA e EVELYN MIRANDA DE OLIVEIRA**, com os poderes e atribuições de representação ativa e passiva na sociedade, judicial e extrajudicialmente, podendo praticar todos os atos compreendidos no objeto social, sempre de interesse da sociedade, autorizado o uso do nome empresarial, vedado, no entanto, fazê-lo em atividades estranhas ao interesse social ou assumir obrigações seja em favor de qualquer dos quotistas ou de terceiros.

Parágrafo Primeiro: Fica facultada a nomeação de administradores não pertencentes ao quadro societário, desde que aprovada por 2/3 dos sócios, nos termos do art. 1.061 da Lei nº 10.046/2002.

É lícito aos administradores constituir procuradores, em nome da sociedade, especificando nos instrumentos os atos e operações que poderão praticar e a duração do mandato, exceto mandato judicial que poderá ser por prazo indeterminado.

Cláusula Sexta: Da Declaração Desimpedimento: Os administradores declaram, sob as penas da lei, que não estão impedidos de exercer a administração da sociedade, por lei especial, ou em virtude de condenação criminal, ou por se encontrarem sob os efeitos dela, a pena que vede ainda que temporariamente o acesso a cargos públicos; ou por crime falimentar, de prevaricação, peita ou suborno, concussão, peculato, ou contra a economia popular, contra o sistema financeiro nacional, contra as normas de defesa da concorrência, contra as relações de consumo, fé pública ou a propriedade nos termos do art. 1.011, § 1º, da Lei 10.406/2002, bem como, não se acham incurso na proibição de arquivamento previsto na Lei 8.934/94.

Cláusula Sétima Da retirada pró-labore: Os sócios poderão de comum acordo, fixar uma retirada mensal, a título de "pro labore", observadas as disposições regulamentares pertinentes, que não poderá superar a 10% da média do faturamento bruto dos últimos 12 (doze) meses do exercício anterior.

CADASTRO NACIONAL DE PESSOA JURÍDICA - CNPJ
14.829.252/0001-33
 R.F. SERVIÇOS DE ENGENHARIA LTDA-EPP
 Rua Claudio Coutinho, Nº 1228 - Sala 1
 Conj. Castelo Branco - Parque Dez
 CEP 69.055-480
 MANAUS

Junta Comercial do Estado do Amazonas

Certifico registro sob o nº 1069983 em 11/09/2020 da Empresa RF SERVICOS DE ENGENHARIA LTDA - EPP, Nire 13200573871 e protocolo 200393111 - 09/09/2020. Autenticação: C8A5CEDE41BA4988C7F69A2A7F66A269D6AA799F. Lylcia Fabíola Santos de Andrade - Secretário-Geral. Para validar este documento, acesse <http://www.jucea.am.gov.br> e informe nº do protocolo 20/039.311-1 e o código de segurança 60VI Esta cópia foi autenticada digitalmente e assinada em 14/09/2020 por Lylcia Fabíola Santos de Andrade Secretário-Geral.

LYLCIA FABÍOLA SANTOS DE ANDRADE
 SECRETÁRIA-GERAL

pág. 6/10

10/82

Cláusula Oitava: Dos Balanços Anuais, Lucros ou Prejuízos: Ao término de cada exercício social, em 31 de dezembro, a administradora prestará contas justificadas de sua administração, procedendo à elaboração do balanço patrimonial e do balanço de resultado econômico, cabendo aos sócios, na proporção de suas quotas, os lucros ou perdas apuradas. (art. 1.065, CC/2002). A sociedade poderá, também, encerrar balanços intermediários para apuração de resultados, haveres e deveres, apuração de lucros intermediários e respectiva distribuição aos sócios, com base nos referidos balanços.

Cláusula Nona: Da morte, falência ou interdição do sócio: Falecendo ou interditado qualquer sócio, a sociedade continuará suas atividades com os herdeiros, sucessores e o incapaz. Não sendo possível ou inexistindo interesse destes ou do (s) sócio(s) remanescente(s), o valor de seus haveres será apurado e liquidado com base na situação patrimonial da sociedade, à data da resolução, verificada em balanço especialmente levantado.

Parágrafo único: O mesmo procedimento será adotado em outros casos em que a sociedade se resolva em relação a seu sócio. (Art. 1.028 e art. 1.031, CC/2002)

Cláusula Décima: Declaração de Empresa de Pequeno Porte – A SOCIEDADE EMPRESÁRIA LIMITADA declara sob as penas da Lei, que se enquadra na condição de **EMPRESA DE PEQUENO PORTE**, nos termos da Lei Complementar nº. 123, de 14/12/2006.

Cláusula Décima Primeira: Do Foro: Fica eleito o Foro da Comarca de Manaus para dirimir todas as ações oriundas do presente Contrato Social.

E por estarem assim justos e contratados assinam o presente instrumento em 01 (uma) via de um só teor, para que produza seus efeitos legais.

Manaus-AM, 08 de setembro de 2020.

FELIPE COSTA VIANA

RAFAEL COSTA VIANA

EVELYN MIRANDA DE OLIVEIRA

CADASTRO NACIONAL DE PESSOA JURÍDICA - CNPJ
14.829.252/0001-32
R.F. SERVIÇOS DE ENGENHARIA LTDA-EPP
Rua Claudio Coutinho, Nº 1228 - Sala C
Conj. Castelo Branco - Parque Dez
CEP 69.055-480
MANAUS - AL

Junta Comercial do Estado do Amazonas

Certifico registro sob o nº 1069983 em 11/09/2020 da Empresa RF SERVICOS DE ENGENHARIA LTDA - EPP, Nire 13200573871 e protocolo 200393111 - 09/09/2020. Autenticação: C8A5CEDE41BA4988C7F69A2A7F66A269D6AA799F. Lycia Fabíola Santos de Andrade - Secretário-Geral. Para validar este documento, acesse <http://www.jucea.am.gov.br> e informe nº do protocolo 20/039.311-1 e o código de segurança 60VI Esta cópia foi autenticada digitalmente e assinada em 14/09/2020 por Lycia Fabíola Santos de Andrade Secretário-Geral.



JUNTA COMERCIAL DO ESTADO DO AMAZONAS
Registro Digital

Documento Principal

Identificação do Processo		
Número do Protocolo	Número do Processo Módulo Integrador	Data
20/039.311-1	AMP2000225614	09/09/2020

Identificação do(s) Assinante(s)	
CPF	Nome
026.340.911-25	EVELYN MIRANDA DE OLIVEIRA
880.533.342-53	FELIPE COSTA VIANA
704.444.392-34	RAFAEL COSTA VIANA

Junta Comercial do Estado do Amazonas

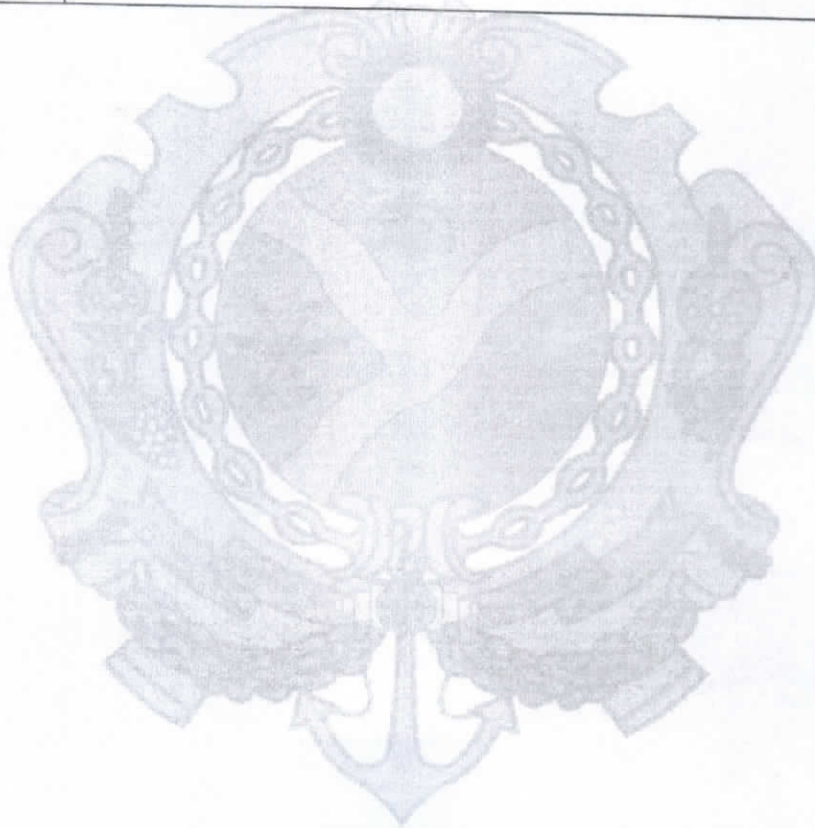

CADASTRO NACIONAL DE PESSOA JURÍDICA - CNPJ[®]
14.829.252/0001-32
R.F. SERVIÇOS DE ENGENHARIA LTDA-EPP
Rua Claudio Coutinho, Nº 1228 - Sala 03
Conj. Castelo Branco - Parque Dez
CEP 69.055-480
MANAUS - AM

Página 1 de 1

Junta Comercial do Estado do Amazonas

Certifico registro sob o nº 1089983 em 11/09/2020 da Empresa RF SERVICOS DE ENGENHARIA LTDA - EPP, Nire 13200573871 e protocolo 200393111 - 09/09/2020. Autenticação: C8A5CEDE41BA4988C7F69A2A7F66A269D6AA799F. Lycia Fabiola Santos de Andrade - Secretário-Geral. Para validar este documento, acesse <http://www.jucea.am.gov.br> e informe nº do protocolo 20/039.311-1 e o código de segurança 60vl Esta cópia foi autenticada digitalmente e assinada em 14/09/2020 por Lycia Fabiola Santos de Andrade Secretário-Geral.

MANAUS - AM
Lycia Fabiola Santos de Andrade
pág. 8/10

12/02



TERMO DE AUTENTICAÇÃO - REGISTRO DIGITAL

Certifico que o ato, assinado digitalmente, da empresa RF SERVICOS DE ENGENHARIA LTDA - EPP, de NIRE 1320057387-1 e protocolado sob o número 20/039.311-1 em 09/09/2020, encontra-se registrado na Junta Comercial sob o número 1069983, em 11/09/2020. O ato foi deferido eletronicamente pelo examinador Luci Jane da Silva Santos.

Certifica o registro, a Secretária-Geral, Lycia Fabíola Santos de Andrade. Para sua validação, deverá ser acessado o sítio eletrônico do Portal de Serviços / Validar Documentos (<http://portalservicos.jucea.am.gov.br/Portal/pages/ImagemProcesso/viaUnica.jsf>) e informar o número de protocolo e chave de segurança.

Capa de Processo

Assinante(s)	
CPF	Nome
704.444.392-34	RAFAEL COSTA VIANA

Documento Principal

Assinante(s)	
CPF	Nome
880.533.342-53	FELIPE COSTA VIANA
704.444.392-34	RAFAEL COSTA VIANA
026.340.911-25	EVELYN MIRANDA DE OLIVEIRA

Manaus, sexta-feira, 11 de setembro de 2020



Documento assinado eletronicamente por Luci Jane da Silva Santos, Servidor(a) Público(a), em 11/09/2020, às 11:52 conforme horário oficial de Brasília.



A autenticidade desse documento pode ser conferida no portal de serviços da jucea informando o número do protocolo 20/039.311-1.

CADASTRO NACIONAL DE PESSOA JURÍDICA - CNPJ
 14.829.252/0001-32 Página 1 de 1

R.F. SERVIÇOS DE ENGENHARIA LTDA-EPP
 Rua Claudio Coutinho, Nº 1228 - Sala 01
 Conj. Castelo Branco - Parque Dez
 CEP 69.055-480

MANAUS

At

Handwritten signatures and initials: RF, V, P, etc.



Junta Comercial do Estado do Amazonas

Certifico registro sob o nº 1069983 em 11/09/2020 da Empresa RF SERVICOS DE ENGENHARIA LTDA - EPP, Nire 13200573871 e protocolo 200393111 - 09/09/2020. Autenticação: C8A5CEDE41BA4988C7F69A2A7F66A269D6AA799F. Lycia Fabíola Santos de Andrade - Secretário-Geral. Para validar este documento, acesse <http://www.jucea.am.gov.br> e informe nº do protocolo 20/039.311-1 e o código de segurança 60vi Esta cópia foi autenticada digitalmente e assinada em 14/09/2020 por Lycia Fabíola Santos de Andrade Secretário-Geral.

Handwritten date: 13/09



JUNTA COMERCIAL DO ESTADO DO AMAZONAS
Registro Digital

O ato foi deferido e assinado digitalmente por :

Identificação do(s) Assinante(s)	
CPF	Nome
720.917.462-15	LYCIA FABIOLA SANTOS DE ANDRADE

Junta Comercial do Estado do Amazonas



CADASTRO NACIONAL DE PESSOA JURÍDICA - CNPJ
14.829.252/0001-32
R.F. SERVIÇOS DE ENGENHARIA LTDA-EPP
Rua Claudio Coutinho, Nº 1228 - Sala 03
Conj. Castelo Branco - Parque Dez
CEP 69.055-480
MANAUS - AM

Manaus, sexta-feira, 11 de setembro de 2020

Junta Comercial do Estado do Amazonas

Certifico registro sob o nº 1069983 em 11/09/2020 da Empresa RF SERVICOS DE ENGENHARIA LTDA - EPP, Nire 13200573871 e protocolo 200393111 - 09/09/2020. Autenticação: C8A5CEDE41BA4988C7F69A2A7F66A269D6AA799F. Lylcia Fabiöla Santos de Andrade - Secretário-Geral. Para validar este documento, acesse <http://www.jucea.am.gov.br> e informe nº do protocolo 20/039.311-1 e o código de segurança 60vl Esta cópia foi autenticada digitalmente e assinada em 14/09/2020 por Lylcia Fabiöla Santos de Andrade Secretário-Geral.

Handwritten signatures and initials in blue ink.

Handwritten date: 14/8/20

REGULARIDADE FISCAL E TRABALHISTA

CADASTRO NACIONAL DE PESSOA JURÍDICA - CNPJ
14.829.252/0001-32
R.F. SERVIÇOS DE ENGENHARIA LTDA-EPP
Rua Claudio Coutinho, Nº 1228 - Sala C
Conj. Castelo Branco - Parque Dez
CEP 69.055-480
MANAUS - AM



RF
V
P



15/21



REPÚBLICA FEDERATIVA DO BRASIL

CADASTRO NACIONAL DA PESSOA JURÍDICA

NÚMERO DE INSCRIÇÃO 14.829.252/0001-32 MATRIZ	COMPROVANTE DE INSCRIÇÃO E DE SITUAÇÃO CADASTRAL	DATA DE ABERTURA 21/11/2011
--	---	--------------------------------

NOME EMPRESARIAL RF SERVIÇOS DE ENGENHARIA LTDA

TÍTULO DO ESTABELECIMENTO (NOME DE FANTASIA) COSTA VIANA AVALIACOES E PERICIAS	PORTE EPP
--	--------------

CÓDIGO E DESCRIÇÃO DA ATIVIDADE ECONÔMICA PRINCIPAL 71.12-0-00 - Serviços de engenharia

CÓDIGO E DESCRIÇÃO DAS ATIVIDADES ECONÔMICAS SECUNDÁRIAS 01.61-0-02 - Serviço de poda de árvores para lavouras 33.13-9-01 - Manutenção e reparação de geradores, transformadores e motores elétricos 33.14-7-07 - Manutenção e reparação de máquinas e aparelhos de refrigeração e ventilação para uso industrial e comercial 38.11-4-00 - Coleta de resíduos não-perigosos 38.12-2-00 - Coleta de resíduos perigosos 41.20-4-00 - Construção de edifícios 42.11-1-01 - Construção de rodovias e ferrovias 42.11-1-02 - Pintura para sinalização em pistas rodoviárias e aeroportos 42.13-8-00 - Obras de urbanização - ruas, praças e calçadas 42.21-9-02 - Construção de estações e redes de distribuição de energia elétrica 42.21-9-03 - Manutenção de redes de distribuição de energia elétrica 42.22-7-02 - Obras de irrigação 42.91-0-00 - Obras portuárias, marítimas e fluviais 42.92-8-01 - Montagem de estruturas metálicas 42.99-5-99 - Outras obras de engenharia civil não especificadas anteriormente 43.13-4-00 - Obras de terraplenagem 43.21-5-00 - Instalação e manutenção elétrica 43.22-3-02 - Instalação e manutenção de sistemas centrais de ar condicionado, de ventilação e refrigeração 43.30-4-04 - Serviços de pintura de edifícios em geral 43.99-1-03 - Obras de alvenaria
--

CADASTRO NACIONAL DE PESSOA JURÍDICA - CNPJ
14.829.252/0001-32
 R.F. SERVIÇOS DE ENGENHARIA LTDA-EPP
 Rua Claudio Coutinho, Nº 1228 - Sala 03
 Conj. Castelo Branco - Parque Dez
 CEP 69.055-480
 MANAUS AM

CÓDIGO E DESCRIÇÃO DA NATUREZA JURÍDICA 206-2 - Sociedade Empresária Limitada

LOGRADOURO R CLAUDIO COUTINHO	NÚMERO 1228	COMPLEMENTO CONJ CASTELO BRANCO SALA A
---	-----------------------	--

CEP 69.055-480	BAIRRO/DISTRITO PARQUE 10 DE NOVEMBRO	MUNICÍPIO MANAUS	UF AM
--------------------------	---	----------------------------	-----------------

ENDEREÇO ELETRÔNICO ENGENHARIA@COSTAVIANA.COM.BR	TELEFONE (92) 3233-8141
--	-----------------------------------

ENTE FEDERATIVO RESPONSÁVEL (EFR) *****
--

SITUAÇÃO CADASTRAL ATIVA	DATA DA SITUAÇÃO CADASTRAL 21/11/2011
------------------------------------	---

MOTIVO DE SITUAÇÃO CADASTRAL

SITUAÇÃO ESPECIAL *****	DATA DA SITUAÇÃO ESPECIAL *****
----------------------------	------------------------------------

Aprovado pela Instrução Normativa RFB nº 1.863, de 27 de dezembro de 2018.

Emitido no dia 21/10/2020 às 18:10:16 (data e hora de Brasília).

Página: 1/2

[Handwritten signatures and initials]
 16/85



REPÚBLICA FEDERATIVA DO BRASIL

CADASTRO NACIONAL DA PESSOA JURÍDICA

NÚMERO DE INSCRIÇÃO 14.829.252/0001-32 MATRIZ	COMPROVANTE DE INSCRIÇÃO E DE SITUAÇÃO CADASTRAL	DATA DE ABERTURA 21/11/2011
--	---	--------------------------------

NOME EMPRESARIAL RF SERVIÇOS DE ENGENHARIA LTDA

CÓDIGO E DESCRIÇÃO DAS ATIVIDADES ECONÔMICAS SECUNDÁRIAS 49.23-0-02 - Serviço de transporte de passageiros - locação de automóveis com motorista 49.24-8-00 - Transporte escolar 71.11-1-00 - Serviços de arquitetura 77.11-0-00 - Locação de automóveis sem condutor 77.19-5-99 - Locação de outros meios de transporte não especificados anteriormente, sem condutor 77.32-2-01 - Aluguel de máquinas e equipamentos para construção sem operador, exceto andaimes 77.39-0-99 - Aluguel de outras máquinas e equipamentos comerciais e industriais não especificados anteriormente, sem operador 80.11-1-01 - Atividades de vigilância e segurança privada 81.21-4-00 - Limpeza em prédios e em domicílios 81.29-0-00 - Atividades de limpeza não especificadas anteriormente

CÓDIGO E DESCRIÇÃO DA NATUREZA JURÍDICA 206-2 - Sociedade Empresária Limitada

LOGRADOURO R CLAUDIO COUTINHO	NÚMERO 1228	COMPLEMENTO CONJ CASTELO BRANCO SALA A
---	-----------------------	--

CEP 69.055-480	BAIRRO/DISTRITO PARQUE 10 DE NOVEMBRO	MUNICÍPIO MANAUS	UF AM
--------------------------	---	----------------------------	-----------------

ENDEREÇO ELETRÔNICO ENGENHARIA@COSTAVIANA.COM.BR	TELEFONE (92) 3233-8141
--	-----------------------------------

ENTE FEDERATIVO RESPONSÁVEL (EFR) *****
--

SITUAÇÃO CADASTRAL ATIVA	DATA DA SITUAÇÃO CADASTRAL 21/11/2011
------------------------------------	---

MOTIVO DE SITUAÇÃO CADASTRAL

SITUAÇÃO ESPECIAL *****	DATA DA SITUAÇÃO ESPECIAL *****
----------------------------	------------------------------------

Aprovado pela Instrução Normativa RFB nº 1.863, de 27 de dezembro de 2018.

Emitido no dia 21/10/2020 às 18:10:16 (data e hora de Brasília).

Página: 2/2

CADASTRO NACIONAL DE PESSOA JURÍDICA - CNPJ
14.829.252/0001-32
R.F. SERVIÇOS DE ENGENHARIA LTDA-EF
 Rua Claudio Coutinho, Nº 1228 - Sala
 Conj. Castelo Branco - Parque Dez
 CEP 69.055-480
MANAUS - AM



INFORMAÇÕES DO CONTRIBUINTE

Razão Social: **RF SERVICOS DE ENGENHARIA LTDA - EPP**

CNPJ: **14.829.252/0001-32**

Inscrição Municipal: **20239201**

Nome Fantasia: **COSTA VIANA AVALIACOES E PERICIAS**

Área Ocupada: **50.00**

Cadastro Imobiliário: **2002883**

Logradouro: **RUA CLAUDIO COUTINHO**

Complemento: **CONJ CASTELO BRANCO SALA A**

Protocolo: **AMP2000225614**

Número: **1228**

CEP: **69055480**

Data da Expedição: **11/09/2020**

Bairro: **PARQUE 10 DE NOVEMBRO**

Nota: **ESCRITÓRIO DE CONTATO**

ATIVIDADE(S) EXERCIDA(S) NO LOCAL

CNAE: | Descrição

ATIVIDADE(S) NÃO EXERCIDA(S) NO LOCAL

CNAE: | Descrição

4924-8/00	Transporte escolar
4292-8/01.01	Montagem de estruturas metálicas
4321-5/00.01	Instalação elétrica
4291-0/00.01	Obras portuárias, marítimas e fluviais
7111-1/00	Serviços de arquitetura
0161-0/02	Serviço de poda de árvores para lavouras
8129-0/00.99	Atividades de limpeza não especificadas anteriormente
3313-9/01	Manutenção e reparação de geradores, transformadores e motores elétricos
8011-1/01	Atividades de vigilância e segurança privada
4211-1/01.01	Construção de rodovias e ferrovias
4213-8/00.01	Obras de urbanização
7739-0/99	Aluguel de outras máquinas e equipamentos comerciais e industriais não especificados anteriormente, sem operador
7711-0/00	Locação de automóveis sem condutor
4221-9/03	Manutenção de redes de distribuição de energia elétrica
7732-2/01	Aluguel de máquinas e equipamentos para construção sem operador, exceto andaimes
3314-7/07	Manutenção e reparação de máquinas e aparelhos de refrigeração e ventilação para uso industrial e comercial
4299-5/99.99	Outras obras de engenharia civil não especificadas anteriormente
4923-0/02	Serviço de transporte de passageiros - locação de automóveis com motorista
3811-4/00	Coleta de resíduos não-perigosos
4330-4/04	Serviços de pintura de edifícios em geral
4221-9/02	Construção de estações e redes de distribuição de energia elétrica
3812-2/00	Coleta de resíduos perigosos
4313-4/00	Obras de terraplenagem
4322-3/02.02	Manutenção de sistemas centrais de ar condicionado, de ventilação e refrigeração
4399-1/03	Obras de alvenaria
4322-3/02.01	Instalação de sistemas centrais de ar condicionado, de ventilação e refrigeração
4211-1/02	Pintura para sinalização em pistas rodoviárias e aeroportos
4120-4/00.01	Construção de edifícios
4222-7/02	Obras de irrigação

CADASTRO NACIONAL DE PESSOA JURÍDICA - CNPJ
14.829.252/0001-32
R.F. SERVIÇOS DE ENGENHARIA LTDA-EPP
Rua Claudio Coutinho, Nº 1228 - Sala 01
Conj. Castelo Branco - Parque Dez
CEP 69.055-480
MANAUS

[Handwritten signatures and initials]
18/82

CNAE:	Descrição
7719-5/99	Locação de outros meios de transporte não especificados anteriormente, sem condutor
7112-0/00.01	Serviços de engenharia
8121-4/00	Limpeza em prédios e em domicílios

OBSERVAÇÕES

- Este documento é somente o comprovante de sua inscrição fiscal junto a Prefeitura de Manaus.
- O mesmo não representa e nem substitui a obrigatoriedade de obtenção do licenciamento aplicável as suas atividades econômicas, bem como, do Alvará de Localização e Funcionamento.
- Para consultar a autenticidade deste documento acesse o link: <https://portal-slim.manaus.am.gov.br/s/autenticidade/T3VWN3P6>



CADASTRO NACIONAL DE PESSOA JURÍDICA - CNPJ
14.829.252/0001-32
 R.F. SERVIÇOS DE ENGENHARIA LTDA-EP
 Rua Cláudio Coutinho, Nº 1228 - Sala 0
 Conj. Castelo Branco - Parque Dez
 CEP 69.055-480
 MANAUS - Ar

[Handwritten signatures and initials: a large signature, 'M', 'KH', 'P', 'Q', 'R', and '19/81']



GOVERNO DO ESTADO DO AMAZONAS
SECRETARIA DE ESTADO DA FAZENDA

Data: 29/04/2021

Hora: 12:27:42

CERTIDÃO DE INEXISTÊNCIA DE INSCRIÇÃO NO CADASTRO DE CONTRIBUINTE DO ICMS

2021042900014

Válida até 29/05/2021

CERTIFICO, para os devidos fins, a requerimento do interessado, que o **CNPJ: 14.829.252/0001-32 - RF SERVIÇOS DE ENGENHARIA LTDA**, não consta no Cadastro de Contribuintes do ICMS do Estado do Amazonas, nem se encontra vinculado a empresa ou sociedade inscrita neste órgão, de acordo com pesquisa realizada na base de dados desta Secretaria.

Esta certidão não exige o interessado de inscrever-se no Cadastro de Contribuintes do ICMS do Estado do Amazonas, caso exerça ou venha exercer atividade sujeita à incidência do referido imposto.

As incorreções porventura existentes, referentes ao nome, CPF ou CNPJ são de inteira responsabilidade do requerente.

* Esta Certidão deverá ser validada no site www.sefaz.am.gov.br
Certidão emitida de acordo com a Resolução 004/2011-GSEFAZ

CADASTRO NACIONAL DE PESSOA JURÍDICA - CNPJ
14.829.252/0001-32
R.F. SERVIÇOS DE ENGENHARIA LTDA-EPI
Rua Claudio Coutinho, Nº 1228 - Sala 0
Conj. Castelo Branco - Parque Dez
CEP 69.055-480
MANAUS - AM

[Handwritten signatures and initials in blue ink]



Governo do Estado do Amazonas
Secretaria de Estado da Fazenda
Secretaria Executiva da Receita
Departamento de Arrecadação

Certidão Nº: 50953854
Data: 29/04/2021
Hora: 12:28:55
Válida até: 29/05/2021

CERTIDÃO NEGATIVA DE DÉBITOS

CNPJ: 14.829.252/0001-32 - RF SERVIÇOS DE ENGENHARIA LTDA

* As incorreções porventura existentes, referentes ao nome, CPF ou CNPJ são de inteira responsabilidade do requerente.

Resguardando o direito da Fazenda Estadual de cobrar as dívidas que venham a ser apuradas, certifico que de acordo com as buscas procedidas nos livros e registros existentes na Dívida Ativa do Estado do Amazonas, correspondentes aos últimos 05 (cinco) anos, não consta qualquer débito inscrito em nome do interessado acima identificado, até a presente data. Esta CERTIDÃO é a única emitida pela Secretaria de Fazenda, inclui todos os débitos inscritos ou não na Dívida Ativa do Estado.

CADASTRO NACIONAL DE PESSOA JURÍDICA - CNPJ
14.829.252/0001-32
R.F. SERVIÇOS DE ENGENHARIA LTDA-EP
Rua Claudio Coutinho, Nº 1228 - Sala 0
Conj. Castelo Branco - Parque Dez
CEP 69.055-480
MANAUS - AM

Para efeito de validação desta certidão, consultar: <http://www.sefaz.am.gov.br>

sistemas.sefaz.am.gov.br/GAE/mnt/dividaAtiva/certidaoNegativa/emitirCertidaoNegativaNaoContPortal.do

[Voltar](#)[Imprimir](#)**Certificado de Regularidade do
FGTS - CRF**

Inscrição: 14.829.252/0001-32
Razão Social: RF SERVICOS DE ENGENHARIA LTDA
Endereço: R CLAUDIO COUTINHO 1228 CJ CAST BRANCO SL A / PARQUE 10 DE NOVEMB /
MANAUS / AM / 69055-480

A Caixa Econômica Federal, no uso da atribuição que lhe confere o Art. 7, da Lei 8.036, de 11 de maio de 1990, certifica que, nesta data, a empresa acima identificada encontra-se em situação regular perante o Fundo de Garantia do Tempo de Serviço - FGTS.

O presente Certificado não servirá de prova contra cobrança de quaisquer débitos referentes a contribuições e/ou encargos devidos, decorrentes das obrigações com o FGTS.

Validade: 19/04/2021 a 18/05/2021

Certificação Número: 2021041902323655695185

Informação obtida em 29/04/2021 10:26:03

A utilização deste Certificado para os fins previstos em Lei esta condicionada a verificação de autenticidade no site da Caixa: www.caixa.gov.br

CADASTRO NACIONAL DE PESSOA JURÍDICA - CNPJ
14.829.252/0001-32
R.F. SERVIÇOS DE ENGENHARIA LTDA-EPI
Rua Claudio Coutinho, Nº 1228 - Sala C
Conj. Castelo Branco - Parque Dez
CEP 69.055-480
MANAUS - AM

[Handwritten signatures and initials]
24/81



PODER JUDICIÁRIO
JUSTIÇA DO TRABALHO

CERTIDÃO NEGATIVA DE DÉBITOS TRABALHISTAS

Nome: RF SERVIÇOS DE ENGENHARIA LTDA (MATRIZ E FILIAIS)

CNPJ: 14.829.252/0001-32

Certidão n°: 34590641/2020

Expedição: 23/12/2020, às 16:24:31

Validade: 20/06/2021 - 180 (cento e oitenta) dias, contados da data de sua expedição.

Certifica-se que **RF SERVIÇOS DE ENGENHARIA LTDA (MATRIZ E FILIAIS)**, inscrito(a) no CNPJ sob o n° **14.829.252/0001-32**, **NÃO CONSTA** do Banco Nacional de Devedores Trabalhistas.

Certidão emitida com base no art. 642-A da Consolidação das Leis do Trabalho, acrescentado pela Lei n° 12.440, de 7 de julho de 2011, e na Resolução Administrativa n° 1470/2011 do Tribunal Superior do Trabalho, de 24 de agosto de 2011.

Os dados constantes desta Certidão são de responsabilidade dos Tribunais do Trabalho e estão atualizados até 2 (dois) dias anteriores à data da sua expedição.

No caso de pessoa jurídica, a Certidão atesta a empresa em relação a todos os seus estabelecimentos, agências ou filiais.

A aceitação desta certidão condiciona-se à verificação de sua autenticidade no portal do Tribunal Superior do Trabalho na Internet (<http://www.tst.jus.br>).

Certidão emitida gratuitamente.

INFORMAÇÃO IMPORTANTE

Do Banco Nacional de Devedores Trabalhistas constam os dados necessários à identificação das pessoas naturais e jurídicas inadimplentes perante a Justiça do Trabalho quanto às obrigações estabelecidas em sentença condenatória transitada em julgado ou em acordos judiciais trabalhistas, inclusive no concernente aos recolhimentos previdenciários, a honorários, a custas, a emolumentos ou a recolhimentos determinados em lei; ou decorrentes de execução de acordos firmados perante o Ministério Público do Trabalho ou Comissão de Conciliação Prévia.

CADASTRO NACIONAL DE PESSOA JURÍDICA - CNPJ
14.829.252/0001-32
R.F. SERVIÇOS DE ENGENHARIA LTDA-EPP
Rua Claudio Coutinho, Nº 1228 - Sala 03
Conj. Castelo Branco - Parque Dez
CEP 69.055-480

MANAUS

AM

Dúvidas e sugestões: cndt@tst.jus.br

Handwritten signatures and date: 25/21

QUALIFICAÇÃO TÉCNICA

CADASTRO NACIONAL DE PESSOA JURÍDICA - CNPJ
14.829.252/0001-32
R.F. SERVIÇOS DE ENGENHARIA LTDA-EPP
Rua Claudio Coutinho, Nº 1228 - Sala 01
Conj. Castelo Branco - Parque Dez.
CEP 69.055-480
MANAUS - AM

Handwritten notes and signatures:
✓
RT
26/8/



CERTIDÃO DE REGISTRO E QUITAÇÃO
PESSOA JURÍDICA
 Lei Federal Nº 5194 de 24 de Dezembro de 1966

CREA-AM

Nº 975890/2021
 Emissão: 19/04/2021
 Validade: 30/07/2021
 Chave: 95ZZ6

Conselho Regional de Engenharia e Agronomia do Amazonas

CERTIFICAMOS que a Empresa mencionada encontra-se registrada neste Conselho, nos Termos da Lei 5.194/66, conforme os dados impressos nesta certidão. CERTIFICAMOS, ainda, que a Empresa não se encontra em débito com o Conselho de Engenharia e Agronomia do Amazonas - CREA-AM, estando habilitada a exercer suas atividades, circunscrita à(s) atribuição(ões) de seu(s) responsável(veis) técnico(s).

Interessado(a)

Empresa: RF SERVIÇOS DE ENGENHARIA LTDA

CNPJ: 14.829.252/0001-32

Registro: 0004942019

Categoria: Matriz

Capital Social: R\$ 500.000,00

Data do Capital: 11/09/2020

Faixa: 3

Objetivo Social: 71.12-0-00 - Serviços de engenharia(construção civil)

38.11-4-00 - Coleta de resíduos não-perigosos

41.20-4-00 - Construção de edifícios

42.11-1-01 - Construção de rodovias

42.11-1-02 - Pintura para sinalização em pistas rodoviárias e aeroportos

42.13-8-00 - Obras de urbanização - ruas, praças e calçada

42.91-0-00 - Obras portuárias

42.92-8-01 - Montagem de estruturas metálicas

42.99-5-99 - Outras obras de engenharia civil não especificadas anteriormente

43.13-4-00 - Obras de terraplenagem

43.21-5-00 - Instalação e manutenção elétrica(baixa tensão para edificações)

43.30-4-04 - Serviços de pintura de edifícios em geral

43.99-1-03 - Obras de alvenaria

71.12-0-00 - Serviços de Engenharia (voltados à Segurança do Trabalho), no contexto das atribuições profissionais da Resp. Técnica respectiva."

Restrições Relativas ao Objetivo Social:

Endereço Matriz: RUA 30, 1228, PARQUE 10 DE NOVEMBRO, MANAUS, AM, 69055480

Tipo de Registro: Registro Definitivo de Empresa

Data Inicial: 26/06/2015

Data Final: Indefinido

Registro Regional: 0000007151DDAM

Descrição

CERTIDÃO DE REGISTRO E QUITAÇÃO PESSOA JURÍDICA

Informações / Notas

- A capacidade técnico-profissional da empresa é comprovada pelo conjunto dos acervos técnicos dos profissionais constantes de seu quadro técnico.

- Esta certidão perderá a validade, caso ocorra qualquer alteração posterior dos elementos cadastrais nela contidos

Última Anuidade Paga

Ano: 2020 (3/3)

Parcelamento Ano: 2021

Quantidade de Parcelas Pagas: 1/6

Autos de Infração

Nada consta

Responsáveis Técnicos

Profissional: EVELYN MIRANDA DE OLIVEIRA

Registro: 0419375066

CPF: 026.340.911-25

Data Início: 16/04/2021

Data Fim: Indefinido

Data Fim de Contrato: Indefinido

Títulos do Profissional:

ENGENHEIRA CIVIL

Atribuição: Artigo 7 da Lei Federal n 5.194 66, nas competências do(s) Artigo(s) 28 e 29 do Decreto Federal 23.569 33, especificadas pelo Artigo 7 da Resolução n 218 73 do CONFEA, combinado com seu Artigo 25, regulamentadas no Artigo 5 da Resolução n 1.073 2016 (consolidadas na Resolução n 1.048 2013 do CONFEA), na modalidade Engenharia Civil.

ENGENHEIRA DE SEGURANÇA DO TRABALHO

Atribuição: ARTIGO 4º DA RESOLUÇÃO Nº 359/91, ACRESCIDO DO ART. 4º DA RESOLUÇÃO Nº 437/99, AMBAS DO CONFEA.

Tipo de Responsabilidade: RESPONSÁVEL TÉCNICO

CADASTRO NACIONAL DE PESSOA JURÍDICA - CNPJ:
14.829.252/0001-32
 R.F. SERVIÇOS DE ENGENHARIA LTDA-EPI
 Rua Claudio Coutinho, Nº 1228 - Sala 01
 Conj. Castelo Branco - Parque Dez
 CEP 69.055-480
 MANAUS - AM



Handwritten signatures and initials in blue ink, including a large signature and the date 27/31.



CERTIDÃO DE REGISTRO E QUITAÇÃO
PESSOA JURIDICA
 Lei Federal Nº 5194 de 24 de Dezembro de 1966

CREA-AM

Nº 975890/2021
 Emissão: 19/04/2021
 Validade: 30/07/2021
 Chave: 95ZZ6

Conselho Regional de Engenharia e Agronomia do Amazonas

Profissional: RAFAEL COSTA VIANA

Registro: 0417861303

CPF: 704.444.392-34

Data Início: 23/05/2019

Data Fim: Indefinido

Data Fim de Contrato: Indefinido

Títulos do Profissional:

ENGENHEIRO CIVIL

Atribuição: Artigo (s) 7 da Resolução n. 218 73 do CONFEA, com observância ao seu Artigo 25 e parágrafo único.

Tipo de Responsabilidade: RESPONSÁVEL TÉCNICO

Profissional: FELIPE COSTA VIANA

Registro: 0410115304

CPF: 880.533.342-53

Data Início: 26/06/2015

Data Fim: Indefinido

Data Fim de Contrato: Indefinido

Títulos do Profissional:

ENGENHEIRO CIVIL

Atribuição: ARTIGO 7º DA RESOLUÇÃO Nº 218/73 DO CONFEA, COM OBSERVÂNCIA AO SEU ARTIGO 25 E PARÁGRAFO ÚNICO. COM RESTRIÇÕES A: AEROPORTOS, FERROVIAS, PORTOS E HIDROVIAS, PONTES E GRANDES ESTRUTURAS.

Tipo de Responsabilidade: RESPONSÁVEL TÉCNICO

Sócios

Sócio: Rafael Costa Viana

CPF: 704.444.392-34

Função: SOCIO

Sócio: FELIPE COSTA VIANA

CPF: 880.533.342-53

Função: SOCIO

Sócio: EVELYN MIRANDA DE OLIVEIRA

CPF: 026.340.911-25

Função: SOCIA

CADASTRO NACIONAL DE PESSOA JURÍDICA - CNPJ
14.829.252/0001-32
 R.F. SERVIÇOS DE ENGENHARIA LTDA-EPP
 Rua Claudio Coutinho, Nº 1228 - Sala 0
 Conj. Castelo Branco - Parque Dez
 CEP 69.055-480
 MANAUS - AM



Handwritten signatures and initials in blue ink, including a large signature and the date 23/8/21.



CERTIDÃO DE REGISTRO E QUITAÇÃO
PESSOA FÍSICA
 Lei Federal Nº 5194 de 24 de Dezembro de 1966

CREA-AM

Nº 975896/2021
 Emissão: 19/04/2021
 Validade: 31/03/2022
 Chave: 7w4YW

Conselho Regional de Engenharia e Agronomia do Amazonas

CERTIFICAMOS que o profissional mencionado encontra-se registrado neste Conselho, nos termos da Lei 5.194/66, de 24/12/1966, conforme os dados acima. CERTIFICAMOS, ainda, face o estabelecimento nos artigos 68 e 69 da referida Lei, que o interessado não se encontra em débito com o CREA-AM.

Interessado(a)

Profissional: EVELYN MIRANDA DE OLIVEIRA
 Registro: 0419375066
 CPF: 026.340.911-25
 Endereço: RUA 30, 1228, PARQUE 10 DE NOVEMBRO, MANAUS, AM, 69055480
 Tipo de Registro: Registro Definitivo de Profissional (DIPLOMADO NO PAÍS)
 Data de registro: 19/05/2020

Título(s)

GRADUAÇÃO

ENGENHEIRA CIVIL

Atribuição: Artigo 7 da Lei Federal n 5.194 66, nas competencias do(s) Artigo(s) 28 e 29 do Decreto Federal 23.569 33, especificadas pelo Artigo 7 da Resolucao n 218 73 do CONFEA, combinado com seu Artigo 25, regulamentadas no Artigo 5 da Resolucao n 1.073 2016 (consolidadas na Resolucao n 1.048 2013 do CONFEA), na modalidade Engenharia Civil.

Restrições: Sem Identificação

Instituição de Ensino: CENTRO DE ENSINO SUPERIOR NILTON LINS

Data de Formação: 21/02/2019

PÓS - ENGENHARIA

ENGENHEIRA DE SEGURANÇA DO TRABALHO

Atribuição: ARTIGO 4º DA RESOLUÇÃO Nº 359/91, ACRESCIDO DO ART. 4º DA RESOLUÇÃO Nº 437/99, AMBAS DO CONFEA.

Instituição de Ensino: FACULDADE UNYLEYA

Data de Formação: 23/04/2020

Descrição

CERTIDÃO DE REGISTRO E QUITAÇÃO PESSOA FÍSICA

Informações / Notas

- A falsificação deste documento constitui-se em crime previsto no Código Penal Brasileiro, sujeitando o(a) autor(a) à respectiva ação penal.
- CERTIFICAMOS que caso ocorra(m) alteração(ões) no(s) elemento(s) contido(s) neste documento, esta Certidão perderá a sua validade para todos os efeitos.
- Esta certidão perderá a validade, caso ocorra qualquer alteração posterior dos elementos cadastrais nela contidos.
- Válido em todo território nacional.

Última Anuidade Paga

Ano: 2021 (1/1)

Autos de Infração

Nada consta

Responsabilidades Técnicas

Empresa: RF SERVIÇOS DE ENGENHARIA LTDA
 Registro: 0004942019
 CNPJ: 14.829.252/0001-32
 Data Início: 16/04/2021
 Data Fim: Indefinido
 Data Fim de Contrato: Indefinido
 Tipo de Responsabilidade: RESPONSABILIDADE TÉCNICA

CADASTRO NACIONAL DE PESSOA JURÍDICA - CNPJ
14.829.252/0001-32
 R.F. SERVIÇOS DE ENGENHARIA LTDA-EPP
 Rua Claudio Coutinho, Nº 1228 - Sala 03
 Conj. Castelo Branco - Parque Dez
 CEP 69.055-480

MANAUS

AM



29/86



CERTIDÃO DE REGISTRO E QUITAÇÃO
PESSOA FÍSICA
 Lei Federal Nº 5194 de 24 de Dezembro de 1966

CREA-AM

Nº 974453/2021
Emissão: 29/03/2021
Validade: 31/03/2022
Chave: 92Z1D

Conselho Regional de Engenharia e Agronomia do Amazonas

CERTIFICAMOS que o profissional mencionado encontra-se registrado neste Conselho, nos termos da Lei 5.194/66, de 24/12/1966, conforme os dados acima. CERTIFICAMOS, ainda, face o estabelecimento nos artigos 68 e 69 da referida Lei, que o interessado não se encontra em débito com o CREA-AM.

Interessado(a)

Profissional: FELIPE COSTA VIANA
 Registro: 0410115304
 CPF: 880.533.342-53
 Endereço: AVENIDA FREDERICO BAIRD, 2881, COND. RESID. RESERVA DAS FLORE, PONTA NEGRA, MANAUS, AM, 69037144
 Tipo de Registro: Registro Definitivo de Profissional (DIPLOMADO NO PAÍS)
 Data de registro: 21/09/2011

Título(s)

GRADUAÇÃO

ENGENHEIRO CIVIL
 Atribuição: ARTIGO 7º DA RESOLUÇÃO Nº 218/73 DO CONFEA, COM OBSERVÂNCIA AO SEU ARTIGO 25 E PARÁGRAFO ÚNICO. COM RESTRIÇÕES A: AEROPORTOS, FERROVIAS, PORTOS E HIDROVIAS, PONTES E GRANDES ESTRUTURAS.
 Instituição de Ensino: CENTRO UNIVERSITARIO LUTERANO DE MANAUS - CEULM/ULBRA
 Data de Formação: 26/08/2011

Descrição

CERTIDÃO DE REGISTRO E QUITAÇÃO PESSOA FÍSICA

Informações / Notas

- A falsificação deste documento constitui-se em crime previsto no Código Penal Brasileiro, sujeitando o(a) autor(a) à respectiva ação penal.
- CERTIFICAMOS que caso ocorra(m) alteração(ões) no(s) elemento(s) contido(s) neste documento, esta Certidão perderá a sua validade para todos os efeitos.
- Esta certidão perderá a validade, caso ocorra qualquer alteração posterior dos elementos cadastrais nela contidos.
- Válido em todo território nacional.

Última Anuidade Paga

Ano: 2021 (1/1)

Autos de Infração

Nada consta

Responsabilidades Técnicas

Empresa: RF SERVIÇOS DE ENGENHARIA LTDA
 Registro: 0004942019
 CNPJ: 14.829.252/0001-32
 Data Início: 26/06/2015
 Data Fim: Indefinido
 Data Fim de Contrato: Indefinido
 Tipo de Responsabilidade: RESPONSÁVEL TÉCNICO

CADASTRO NACIONAL DE PESSOA JURÍDICA - CNPJ
14.829.252/0001-32
 R.F. SERVIÇOS DE ENGENHARIA LTDA-EPP
 Rua Claudio Coutinho, Nº 1228 - Sala 01
 Conj. Castelo Branco - Parque Dez
 CEP 69.055-480
MANAUS - **AM**



30/31



CERTIDÃO DE REGISTRO E QUITAÇÃO
PESSOA FÍSICA
 Lei Federal Nº 5194 de 24 de Dezembro de 1966

CREA-AM

Nº 974156/2021
Emissão: 22/03/2021
Validade: 31/03/2022
Chave: 53233

Conselho Regional de Engenharia e Agronomia do Amazonas

CERTIFICAMOS que o profissional mencionado encontra-se registrado neste Conselho, nos termos da Lei 5.194/66, de 24/12/1966, conforme os dados acima. CERTIFICAMOS, ainda, face o estabelecimento nos artigos 68 e 69 da referida Lei, que o interessado não se encontra em débito com o CREA-AM.

Interessado(a)

Profissional: RAFAEL COSTA VIANA

Registro: 0417861303

CPF: 704.444.392-34

Endereço: AVENIDA HEISEI, 165, CONDOMÍNIO : SHIZEN 1, CASA 05, PARQUE 10 DE NOVEMBRO, MANAUS, AM, 69054238

Tipo de Registro: Registro Definitivo de Profissional (DIPLOMADO NO PAÍS)

Data de registro: 22/08/2018

Título(s)

GRADUAÇÃO

ENGENHEIRO CIVIL

Atribuição: Artigo (s) 7 da Resolução n. 218 73 do CONFEA, com observância ao seu Artigo 25 e parágrafo único.

Restrições: Barragens e Diques; Portos e Hidrovias; Ferrovias.

Instituição de Ensino: CENTRO DE ENSINO SUPERIOR NILTON LINS

Data de Formação: 28/08/2018

Descrição

CERTIDÃO DE REGISTRO E QUITAÇÃO PESSOA FÍSICA

Informações / Notas

- A falsificação deste documento constitui-se em crime previsto no Código Penal Brasileiro, sujeitando o(a) autor(a) à respectiva ação penal.
- CERTIFICAMOS que caso ocorra(m) alteração(ões) no(s) elemento(s) contido(s) neste documento, esta Certidão perderá a sua validade para todos os efeitos.
- Esta certidão perderá a validade, caso ocorra qualquer alteração posterior dos elementos cadastrais nela contidos.
- Válido em todo território nacional.

Última Anuidade Paga

Ano: 2021 (1/1)

Autos de Infração

Nada consta

Responsabilidades Técnicas

Empresa: RF SERVIÇOS DE ENGENHARIA LTDA

Registro: 0004942019

CNPJ: 14.829.252/0001-32

Data Início: 23/05/2019

Data Fim: Indefinido

Data Fim de Contrato: Indefinido

Tipo de Responsabilidade: RESPONSABILIDADE TÉCNICA

CADASTRO NACIONAL DE PESSOA JURÍDICA - CNPJ
14.829.252/0001-32
 R.F. SERVIÇOS DE ENGENHARIA LTDA-EPP
 Rua Claudio Coutinho, Nº 1228 - Sala 03
 Conj. Castelo Branco - Parque Dez
 CEP 69.055-480

MANAUS

AM



Handwritten signatures and initials in blue ink, including a large signature at the top right and initials 'H', 'H', 'H', 'H' below it. At the bottom right, there is a date '31/03' and a signature 'R'.



Certidão de Acervo Técnico - CAT
Resolução Nº 1025 de 30 de Outubro de 2009
Lei Federal Nº 6496 de 07 de Dezembro de 1977

CREA-AM

CAT COM REGISTRO DE ATESTADO

914400/2013

Nº anterior: 372013
Atividade concluída

Conselho Regional de Engenharia e Agronomia do Amazonas

CERTIFICAMOS, em cumprimento ao disposto na Resolução nº 1.025, de 30 de outubro de 2009, do Confea, que consta dos assentamentos deste Conselho Regional de Engenharia e Agronomia do Amazonas - Crea-AM, o Acervo Técnico do profissional **FELIPE COSTA VIANA** referente à(s) Anotação(ões) de Responsabilidade Técnica - ART abaixo discriminada(s):

Profissional: **FELIPE COSTA VIANA**
Registro: **0410115304AM** RNP: **0410115304**
Título profissional: **ENGENHEIRO CIVIL**

Número da ART: **106372012** Tipo de ART: **ART** Registrada em: **14/05/2012** Baixada em: **29/06/2012**
Forma de registro: **COMPLEMENTAR** Participação técnica: **CO-AUTOR**
Empresa contratada:

Contratante: **José Francisco do Nascimento Viana** CPF/CNPJ: **053.923.142-87**
Endereço do contratante: **Av. Efigênio Salles** Nº: **2477**
Complemento: **Cond. Resid. Efigênio Salles, casa 302** Bairro: **Aleixo**
Cidade: **MANAUS** UF: **AM** CEP: **69.060-020**
Contrato: **0420120010637** Celebrado em: **14/05/2012**
Valor do contrato: **R\$ 100.000,00** Tipo de contratante: **Pessoa Física**
Ação institucional: **Outros**
Endereço da obra/serviço: **Av. Efigênio Salles** Nº: **2477**
Complemento: **Cond. Resid. Efigênio Salles, casa 302** Bairro: **Aleixo**
Cidade: **MANAUS** UF: **AM** CEP: **69.060-020**
Data de início: **15/05/2012** Conclusão efetiva: **29/06/2012**
Finalidade: **SEM DEFINIÇÃO**
Proprietário: **José Francisco do Nascimento Viana** CPF/CNPJ: **053.923.142-87**
Atividade Técnica: **1 - OUTRO #200000 - CONTRATO (OBRA OU SERVIÇO) 200 - OUTRO 100000 R\$;**

Observações

ART de Autoria e Execução da edícula de uma residência unifamiliar com depósito, churrasqueira, banheiro, piscina, casa de máquina e caixa d'água com área total Á: 85,91m². INFORMAÇÕES DO SISTEMA DE ART ON LINE Atividade : CONTRATO (OBRA OU SERVIÇO)

Informações Complementares

Certidão de Acervo Técnico nº 914400/2013
24/01/2013
w4Cxc

Conforme atestado anexo (03 páginas, emitido em 17/01/2013), circunscrito APENAS às atividades inerentes à sua modalidade, ENG. CIVIL, em coerência com as suas atribuições profissionais. EXCETO atividades da Eng. Elétrica (Instalações Elétricas, Telecomunicações e Informática; Instalações de Câmeras de Segurança; Instalação de Aparelhagem de som; Instalação de Ar condicionado, ventilação e aquecimento), salvo como apoio civil, por serem atividades fora das atribuições do profissional. CERTIFICAMOS, finalmente, que a responsabilidade pela veracidade e exatidão das informações declaradas constantes nos documentos que se encontram vinculados à presente Certidão de Acervo Técnico e CAT, cabe aos seus emissores.

A autenticidade desta Certidão pode ser verificada em:
<http://publico.crea-am.org.br/>, com a chave: w4Cxc

CADASTRO NACIONAL DE PESSOA JURÍDICA - CNPJ
14.829.252/0001-32
R.F. SERVIÇOS DE ENGENHARIA LTDA-EPP
Rua Claudio Coutinho, Nº 1228 - Sala 03
Conj. Castelo Branco - Parque Dez
CEP 69.055-480
MANAUS - AM

Conselho Regional de Engenharia e Agronomia do Amazonas
Rua Costa Azevedo, 174, Centro - Manaus-AM
Tel: + 55 (92) 2125-7120 Fax: + 55 (92) 2125-7122 E-mail: faleconosco@crea-am.org.br

CREA-AM
Conselho Regional de Engenharia e Agronomia do Amazonas

Impresso em: 16/12/2020, às 16:08.



Handwritten signatures and initials in blue ink, including the number 32/81.



SERVIÇO PÚBLICO FEDERAL

112/13

Certidão de Acervo Técnico

No. 37/2013

Nome: FELIPE COSTA VIANA
No. CREA: 17901/AM

Modalidades:

ENGENHEIRO CIVIL

Endereço: RUA AURORA N.225
LOTE 06 CD RES VINCITORE
FLORES - MANAUS/AM

Atribuições:

ARTIGO 7º DA RESOLUÇÃO Nº 218/73 DO CONFEA, COM OBSERVÂNCIA AO SEU ARTIGO 25 E PARÁGRAFO ÚNICO. COM RESTRIÇÕES A: AEROPORTOS, FERROVIAS, PORTOS E HIDROVIAS, PONTES E GRANDES ESTRUTURAS.

Certificamos, para fins de Acervo Técnico, de acordo com a resolução No. 1.025 de 30 de outubro de 2009 do CONFEA, que dos arquivos deste CREA constam a(s) seguinte(s) Anotações de Responsabilidade Técnica:

1. Referente a ART No. 10637/2012 de 14/05/2012

Contratante: José Francisco do Nascimento Viana

Empresa Contratada:

Local Obra/Serviço: Av. Efigênio Salles N.2477
Cond. Resid. Efigênio Salles, casa 302
- MANAUS/AM

Valor Obra/Serviço: R\$ 100.000,00

Vinculada a ART No. 122872 de 30/10/2001

Do Profissional: 7201-D/AM - ROMMEL PINHEIRO AKEL - ARQUITETO E URBANISTA

ART de Autoria e Execução da edícula de uma residência unifamiliar com depósito, churrasqueira, banheiro, piscina, casa de máquina e caixa d'água com área total Á.: 85,91m²

INFORMAÇÕES DO SISTEMA DE ART ON

LINE

Atividade : CONTRATO (OBRA OU SERVIÇO)

Histórico: Conforme atestado anexo (03 páginas, emitido em 17/01/2013), circunscrito APENAS às atividades inerentes à sua modalidade, **ENG. CIVIL**, em coerência com as suas atribuições profissionais. **EXCETO** atividades da Eng. Elétrica (Instalações Elétricas, Telecomunicações e Informática; Instalações de Câmeras de Segurança; Instalação de Aparelhagem de som; Instalação de Ar condicionado, ventilação e aquecimento), salvo como apoio civil, por serem atividades fora das atribuições do profissional. **CERTIFICAMOS**, finalmente, que a responsabilidade pela veracidade e exatidão das informações declaradas constantes nos documentos que se encontram vinculados à presente Certidão de Acervo Técnico – CAT, cabe aos seus emissores.

Manaus, 24 de Janeiro de 2013

ENGENHEIRO CIVIL TELAMON BARBOSA FIRMINO NETO
PRESIDENTE

CONFEA  **CREA-AM**

CADASTRO NACIONAL DE PESSOA JURÍDICA - CNPJ
14.829.252/0001-3
R.F. SERVIÇOS DE ENGENHARIA LTDA-EF
Rua Claudio Coutinho, Nº 1228 - Sala 1
Conj. Castelo Branco - Parque Dez
CEP 69.055-480
MANAUS

Handwritten signatures and initials:
W
A
R
33/81

DECLARAÇÃO DE CAPACIDADE TECNICA



Declaro que o Engenheiro Civil Felipe Costa Viana, CREA 17901/AM, residente e domiciliado na Rua Aurora, n. 225, casa 06, Condomínio Vincitore, Bairro Flores, CEP. 69.058-404. Manaus/Am., executou uma edícula de uma residência unifamiliar, com depósito, churrasqueira, banheiro piscina, casa de maquina e caixa d' água, com área total de 85,91 m², na Av. Efigênio Salles, 2477, Cond. Residencial Ephigenio Salles, casa 302, Aleixo, Manaus/Am., iniciada em 15/05/2012 e finalizada em 20/08/2012, para o Sr. Jose Francisco Do Nascimento Viana, CPF. n.º 053.923.142-87, residente na Av. Efigênio Salles, 2477, Cond. Ephigenio Salles, casa 302, Aleixo, Manaus/Am, tendo demonstrado capacidade técnica na execução dos mesmos, nada constando que a desabone.

1.0 Natureza: Contratação de serviços para execução da edícula de uma residência unifamiliar com depósito, churrasqueira, banheiro, piscina, casa de maquina e caixa d'agua com área total de 85,91 m².

2.0 Valor do Contrato: R\$ 100.000,00

3.0 Planilha de Serviços

A descrição e os quantitativos dos serviços foram executados conforme Anexo I.

4.0 Profissional Responsável

Felipe Costa Viana – Engenheiro Civil CREA 17901/AM

Marizete Farias Nobre
Escritoriente Autorizada

Contratante: Jose Francisco Do Nascimento Viana
CPF: 053.923.142-87

Wilson C. Branco
9º TNI

Vistoria Técnica: Eng. Wilson Da Silva Castelo Branco Junior
CREA: 12773-D/AM

Wilson C. Branco
Gerente de Obra
Eng.º Civil - CREA 12773-D/AM

9º TABELIONATO DE NOTAS
Angela Paula Pereira da Silva Oliveira
Escritoriente Autorizada

CARTÓRIO ABREU
P. TABELIONATO DE NOTAS

RECONHEÇO POR SEMELHANÇA (0) de
WILSON DA SILVA CASTELO BRANCO JUNIOR
SELO ELETRÔNICO DE FISCALIZAÇÃO - TITAN - 14064931-10
CADENA-4486-2421-2888-Valida o selo www.selosert.com.br
Manaus(AM), 24 de Janeiro de 2013.
ANGELA PAULA PEREIRA DA SILVA OLIVEIRA
ESCRITÓRIENTE AUTORIZADA
Pág: 21 de 28

Cartório Fioretti
7ª Tabelionato de Notas

Reconheço por semelhança a firma de: JOSE FRANCISCO DO NASCIMENTO VIANA
Jou fe Em: Testemunho de verdade.
emitido por: VARIZETE FARIAS NOBRE - ESCRITENTE
SELO ELETRÔNICO DE FISCALIZAÇÃO DO TJ-AM AC853404-00
FUNETJ: 0,24 FUNDAM: 0,12 TOTAL: 3,36R
Codigo de validacao: B98D-076E-B505-3882 Data/hora: 21/01/2013 14:49:38
valide: www.seloam.com.br FUNETJ:0,24 FUNDAM: 0,12

Manaus, 17 de Janeiro de 2013.

CADASTRO NACIONAL DE PESSOA JURÍDICA - CNPJ
14.829.252/0001-32
R.R. SERVIÇOS DE ENGENHARIA LTDA-EP
Rua Claudio Coutinho, Nº 1228 - Sala 1
Com. Castelo Branco - Parque Dez
CEP 69.055-480

MANAUS

Handwritten signatures and initials:
K
R
R
34/11

ANEXO I

CREA-AM

CERTIFICADO DE ARQUIVO TÉCNICO Nº 37/2013

24 JAN. 2013

ORÇAMENTO ANALÍTICO - EDÍCULA NO COND. EPHIGÊNIO SALLES			
ÍTEM	ESPECIFICAÇÕES DOS SERVIÇOS	UNID.	QUANT.
1	SERVIÇOS INICIAIS		
1,01	Mobilização de equipamentos e ferramentas	h	4,00
1,02	Raspagem e limpeza manual do terreno	m ²	99,31
1,03	Abriço provisório para canteiro de obras	m ²	12,00
1,04	Locação da obra - execução do gabarito	m ²	85,91
1,05	Tapume de chapa de madeira compensada 6mm	m ²	87,50
2	MÁQUINAS, FERRAMENTAS E EQUIPAMENTOS		
2,01	Betoneira elétrica, potência 2 HP, 350 litros	mês	1,50
2,02	Escoras metálicas leves para vigas e lajes com pé direito até 3,00m	unxmês	14,00
2,03	Bancada de serra circular para madeira	mês	1,50
2,04	Andaimes metálicos de encaixe	m ²	34,00
3	ADMINISTRAÇÃO DA OBRA		
3,01	Engenheiro Civil	mês	1,50
3,02	Refeições	unit.	300,00
3,03	Vale transporte	unit.	600,00
3,04	Despesas legais	vb	1,00
3,05	Consumo de material de escritório	vb	1,00
4	INFRA-ESTRUTURA E OBRAS COMPLEMENTARES		
4,01	Escavação manual de valas	m ³	5,10
4,02	Apiloamento de fundo de valas com maço de 30 kg	m ²	10,20
4,03	Assentamento de alvenaria estrutural	m ²	20,41
4,04	Concreto estrutural, virado em obra, controle "B", Fck = 25 Mpa	m ³	5,10
4,05	Armadura CA-50/CA-60, para estruturas em geral	kg	417,00
4,06	Lançamento e aplicação de concreto	m ³	5,10
4,07	Impermeabilização das vigas baldrame com utilização de betume	m ²	158,85
5	SUPRA-ESTRUTURA		
5,01	Fôrma de tábuas de azimbre reaproveitamento 2x	m ²	38,40
5,02	Execução de laje pré-moldada	m ²	171,82
5,03	Concreto estrutural, virado em obra, controle "B", Fck = 25 Mpa	m ³	17,18
5,04	Armadura CA-50/CA-60, para estruturas em geral	kg	1.374,56
5,05	Lançamento e aplicação de concreto	m ³	17,18
5,06	Impermeabilização da laje pré-moldada	m ²	171,82
6	COBERTURA		
6,01	Estrutura metálica da cobertura	kg	1.293,02
6,02	Telha metálica trapezoidal	m ²	85,91
6,03	Rufo em chapa de aço galvanizado #18, desenvolvimento 0,40m	m	28,90
6,04	Calha em chapa de aço galvanizado #18, (15cm x 20cm)	m	16,60
7	PAVIMENTAÇÃO		
7,01	Aterro compactado manualmente com fornecimento de material	m ³	12,88
7,02	Lastro de concreto impermeabilizado de piso 8cm	m ²	85,91
7,03	Deck de madeira	m ²	18,00
8	PAREDES E VEDAÇÕES		
8,01	Alvenaria de tijolo cerâmico 9x19x39cm	m ²	84,45
8,02	Painel em vidro temperado 10mm, jateado	m ²	12,97
8,03	Painel em vidro temperado 10mm, cor verde	m ²	13,24
8,04	Vergas 0,10x0,10m	m	3,10
9	REVESTIMENTO DE PISO E PAREDE		
9,01	Argamassa de regularização para pisos, argam 1:3, e = 3 cm	m ²	85,91
9,02	Porcelanato 60x60cm, assentado e rejuntado com argamassa de cimento colante	m ²	80,91
9,03	Piso cerâmico 20x20cm, assentado e rejuntado com argamassa de cimento colante	m ²	5,00
9,04	Rodapé cerâmico	m	18,96

CADASTRO NACIONAL DE PESSOA JURÍDICA - CNPJ

14.829.252/0001-32

R.F. SERVIÇOS DE ENGENHARIA LTDA-EPP

Rua Claudio Coutinho, Nº 1228 - Sala 03

Conj. Castelo Branco - Parque Dez

CEP 69.055-480

AM

MANAUS

Wilson C. Branco
Gerente de Obra
Eng. Civil - CREA 12773-DIAM

35/81

CREA-AM
 37/2013
 10 JAN. 2013
 Documento e parte integrante do Arquivo Técnico existente nesta data

9,05	Chapisco de cimento e areia, traço 1:3, espessura 0,5 cm	m ²	168,90
9,06	Reboco único (tipo paulista) sobre paredes chapiscadas	m ²	168,90
9,07	Massa sarrafeada para recebimento de azulejo ou cerâmica em paredes	m ²	53,09
9,08	Revestimento cerâmico 20x20cm, em paredes, assentado e rejuntado com argamassa de cimento colante	m ²	53,09
9,09	Soleiras de granito preto, 0,15 m de largura	m	2,60
9,1	Rodabanca em granito preto, 0,20m de altura	m	6,76
9,11	ACM branco (fornecimento e instalação)	m ²	14,89
10	ESQUADRIAS		
10,01	Porta de alumínio preto fosco, 0,60x2,30m	unit.	2,00
10,02	Porta em vidro temperado 0,70x2,10m, cor verde	unit.	1,00
10,03	Basculante em vidro temperado 0,50x0,50m, cor verde	unit.	1,00
10,04	Basculante de alumínio preto fosco, 0,80x0,80m	unit.	1,00
11	FORRO		
11,01	Forro de gesso acartonado	m ²	85,91
12	PINTURA		
12,01	Primer antiferruginoso sintético sobre estrutura metálica	m ²	85,91
12,02	Pintura esmalte 2 demãos sobre estruturas metálicas	m ²	85,91
12,03	Selador acrílico em paredes	m ²	115,81
12,04	Emassamento com massa acrílica, 2 demãos	m ²	115,81
12,05	Pintura com látex acrílico, 2 demãos	m ²	115,81
13	INSTALAÇÕES		
13,01	Instalações elétricas, telec., e informática	vb	1,00
13,02	Instalação de luminárias	vb	1,00
13,03	Instalações de câmeras de segurança	vb	1,00
13,04	Instalações contra incêndio	vb	1,00
13,05	Instalação de aparelhagem de som	vb	1,00
13,06	Instalações hidráulicas	vb	1,00
13,07	Instalação de Ar cond. Vent. E Aquecimento	vb	1,00
13,08	Instalações de esgoto e águas pluviais	vb	1,00
14	LOUÇAS E FERRAGENS		
14,01	Bacia sanitária de louça branca com caixa de descarga acoplada com tampa e acessórios	unit.	3,00
14,02	Pia de louça branca com acessórios	unit.	3,00
14,03	Porta papel higiênico de metal	unit.	3,00
14,04	Barras de sustentação em aço inoxidável	unit.	2,00
14,05	Ducha manual, DECA ou mesma equivalência técnica		1,00
14,06	Saboneteira para sabão líquido		1,00
14,07	Cabideiro linha targa c40, acabamento cromado		1,00
14,08	Registro de gaveta hidráulico, com acabamento c40 cromado		1,00
14,09	Filtro de parede, cromado		1,00
14,1	Torneira para lavagem, 1153 c 51 DECA		1,00
14,11	Torneira de pressão cromada para pia		1,00
15	BANCADAS		
15,01	Bancada em granito preto, medindo 4,15x0,55m (colocada)	unit.	1,00
15,02	Bancada em granito preto, medindo 1,15x0,55m (colocada)	unit.	1,00
15,03	Bancada em granito preto, medindo 1,50x0,40m (colocada)	unit.	1,00
16	SERVIÇOS FINAIS E LIMPEZA		
16,01	Limpeza permanente da obra	hh	82,50
16,02	Limpeza final de obra	m ²	99,31
16,03	Remoção de entulho	m ³	12,36
16,04	Desmobilização da obra	h	3,00

REGISTRO NACIONAL DE PESSOA JURÍDICA - CNPJ
 14.829.252/0001-32
 R.F. SERVIÇOS DE ENGENHARIA LTDA-EPP
 Rua Claudio Coutinho, Nº 1228 - Sala 03
 Conj. Castelo Branco - Parque Dez
 CEP 69.055-480
 (MANAUS) AM

Wilson C. Branco
 Gerente de Obra
 Eng.º Civil - CREA/12773-DIAM

36/82



Certidão de Acervo Técnico - CAT
Resolução Nº 1025 de 30 de Outubro de 2009
Lei Federal Nº 6496 de 07 de Dezembro de 1977

CREA-AM

CAT COM REGISTRO DE ATESTADO

915492/2013

Nº anterior: 7812013
Atividade concluída

Conselho Regional de Engenharia e Agronomia do Amazonas

CERTIFICAMOS, em cumprimento ao disposto na Resolução nº 1.025, de 30 de outubro de 2009, do Confea, que consta dos assentamentos deste Conselho Regional de Engenharia e Agronomia do Amazonas - Crea-AM, o Acervo Técnico do profissional **FELIPE COSTA VIANA** referente à(s) Anotação(ões) de Responsabilidade Técnica - ART abaixo discriminada(s):

Profissional: **FELIPE COSTA VIANA**
Registro: **0410115304AM** RNP: **0410115304**
Título profissional: **ENGENHEIRO CIVIL**

Número da ART: **34412013** Tipo de ART: **ART** Registrada em: **08/02/2013** Baixada em: **20/01/2014**
Forma de registro: **INICIAL** Participação técnica: **INDIVIDUAL**
Empresa contratada: **J C VIANA**

Contratante: **FABIOLA DA CUNHA BAZZI** CPF/CNPJ: **455.846.482-72**
Endereço do contratante: **AV. PROF. NILTON LINS** Nº: **1100**
Complemento: **CASA 120, COND. RESID. ALPHA GARDEN** Bairro: **FLORES**
Cidade: **MANAUS** UF: **AM** CEP: **69.058-400**
Contrato: **0420130003441** Celebrado em: **04/02/2013**
Valor do contrato: **R\$ 70.000,00** Tipo de contratante: **Pessoa Física**
Ação institucional: **Outros**
Endereço da obra/serviço: **AV. PROF. NILTON LINS** Nº: **1100**
Complemento: **CASA 120, COND. RESID. ALPHA GARDEN** Bairro: **FLORES**
Cidade: **MANAUS** UF: **AM** CEP: **69.058-400**
Data de início: **04/02/2013** Conclusão efetiva: **20/01/2014**
Finalidade: **SEM DEFINIÇÃO**
Proprietário: **FABIOLA DA CUNHA BAZZI** CPF/CNPJ: **455.846.482-72**

Atividade Técnica: **1 - OUTRO #200000 - CONTRATO (OBRA OU SERVIÇO) 200 - OUTRO 70000 R\$;**

Observações

REFORMA DE UMA RESIDENCIA UNIFAMILIAR COM ÁREA DE APROXIMADAMENTE Á.: 195,60m².
SERVIÇOS DE DEMOLIÇÃO DE ALVENARIA, DEMOLIÇÃO DE PISO, EXECUÇÃO DE LAJE EM ESTRUTURA DE CONCRETO ARMADO, EXECUÇÃO DE COBERTURA, IMPERMEABILIZAÇÃO, ASSENTAMENTO DE PISO, EXECUÇÃO DE FORRO, PINTURA E PAISAGISMO.
INFOMAÇÕES DO SISTEMA DE ART ONLINE
Atividade: **CONTRATO (OBRA OU SERVIÇO)**

Informações Complementares

Certidão de Acervo Técnico nº 915492/2013
13/11/2013, 13:35
ZYaZy

Conforme atestado anexo (02 páginas, emitido sem data), circunscrito APENAS às atividades inerentes à sua modalidade, ENG. CIVIL, em coerência com as suas atribuições profissionais, EXCETUANDO-SE, pois, Paisagismo, por ser atividade fora das atribuições do profissional. CERTIFICAMOS, finalmente, que a responsabilidade pela veracidade e exatidão das informações declaradas constantes nos documentos que se encontram vinculados à presente Certidão de Acervo Técnico - CAT, cabe aos seus emissores.

A autenticidade desta Certidão pode ser verificada em:
<http://publico.crea-am.org.br/>, com a chave: **ZYaZy**

CADASTRO NACIONAL DE PESSOA JURÍDICA - CNPJ
14.829.252/0001-3
R.F. SERVIÇOS DE ENGENHARIA LTDA-EP
Rua Claudio Coutinho, Nº 1228 - Sala C
Conj. Castelo Branco - Parque Dez
CEP 69.055-480
MANAUS - **AM**

Conselho Regional de Engenharia e Agronomia do Amazonas
Rua Costa Azevedo, 174, Centro - Manaus-AM
Tel: + 55 (92) 2125-7120 Fax: + 55 (92) 2125-7122 E-mail: faleconosco@crea-am.org.br

CREA-AM
Conselho Regional de Engenharia e Agronomia do Amazonas

Impresso em: 16/12/2020, às 16:22.



Handwritten signatures and initials in blue ink, including a large signature and the date 37/1/21.



SERVÍCIO PÚBLICO FEDERAL

Certidão de Acervo Técnico

No. 781/2013

Nome: FELIPE COSTA VIANA

No. CREA: 17901/AM

Modalidade(s): ENGENHEIRO CIVIL

Endereço: RUA AURORA N.225 LOTE 06 CD RES VINCITORE
FLORES - MANAUS/AM

Atribuições: ARTIGO 7º DA RESOLUÇÃO Nº 218/73 DO CONFEA, COM OBSERVÂNCIA AO SEU ARTIGO 25 E
PARÁGRAFO ÚNICO. COM RESTRIÇÕES A: AEROPORTOS, FERROVIAS, PORTOS E HIDROVIAS, PONTES
E GRANDES ESTRUTURAS.

Certificamos, para fins de Acervo Técnico, de acordo com a resolução No. 1.025 de 30 de outubro de 2009 do CONFEA, que dos arquivos deste CREA constam a(s) seguinte(s) Anotações de Responsabilidade Técnica:

1. Referente a ART No. 3441/2013 de 08/02/2013

Contratante: FABÍOLA DA CUNHA BAZZI

Empresa Contratada: J C VIANA

Local Obra/Serviço: AV. PROF. NILTON LINS, 1100, FLORES
- MANAUS/AM

Valor Obra/Serviço: R\$ 70.000,00

REFORMA DE UMA RESIDENCIA UNIFAMILIAR COM ÁREA DE APROXIMADAMENTE Á.: 195,60m².

SERVIÇOS DE DEMOLIÇÃO DE ALVENARIA, DEMOLIÇÃO DE PISO, EXECUÇÃO DE LAJE EM

ESTRUTURA DE CONCRETO ARMADO, EXECUÇÃO DE COBERTURA, IMPERMEABILIZAÇÃO,

ASSENTAMENTO DE PISO, EXECUÇÃO DE FORRO, PINTURA E PAISAGISMO.

INFOMAÇÕES DO SISTEMA DE ART ONLINE

Atividade: CONTRATO (OBRA OU SERVIÇO)

Histórico: Conforme atestado anexo (02 páginas, emitido sem data), circunscrito APENAS às atividades inerentes à sua modalidade, ENG. CIVIL, em coerência com as suas atribuições profissionais. EXCETUANDO-SE, pois, Paisagismo, por ser atividade fora das atribuições do profissional. CERTIFICAMOS, finalmente, que a responsabilidade pela veracidade e exatidão das informações declaradas constantes nos documentos que se encontram vinculados à presente Certidão de Acervo Técnico - CAT, cabe aos seus emissores.

Manaus, 18 de dezembro de 2013

ENGENHEIRO CIVIL TELAMON BARBOSA FIRMINO NETO
PRESIDENTE

CONFEA  **CREA-AM**
CONSELHO NACIONAL DE ENGENHARIA E ARQUITETURA
CONSELHO REGIONAL DE ENGENHARIA E ARQUITETURA DO AMAPÁ

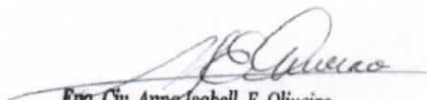
Eng. Ciu. Anna Isabell E. Oliveira
CREA-0030 (Manaus/AM) del. 31/98 CREA-AM
Assessora Técnica

CADASTRO NACIONAL DE PESSOA JURÍDICA
14.829.252/0001-1
R.F. SERVIÇOS DE ENGENHARIA LTDA-M
Rua Claudio Coutinho, Nº 1228 - Sar-
Conj. Castelo Branco - Parque De-
CEP 69.055-480
MANAUS

Handwritten notes and signatures:
u
J
K
R
33/31

ATESTADO DE CAPACIDADE TECNICA

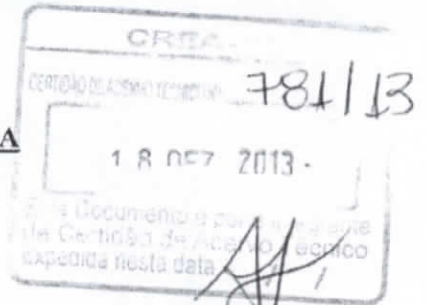

Atesto que a empresa J C Viana, inscrita sob. o CNPJ. 05.446.406/0001-16, sediada na Avenida Jornalista Humberto Calderaro Filho, bloco 01, loja 02, sala 02, condomínio São Jose Do Rio Negro, Adrianópolis e o profissional responsável pela mesma Engenheiro Civil Felipe Costa Viana, CREA 17901/AM, residente e domiciliado na Rua Aurora, n. 225, casa 06, Condomínio Vincitore, Bairro Flores, CEP. 69.058-404. Manaus/Am., executou serviços de demolição de alvenaria, demolição de piso, execução de laje em estrutura de concreto armado, execução de cobertura, impermeabilização, assentamento de piso, execução de forro, pintura e paisagismo, no Condomínio Residencial Alpha Garden, localizado na Av. Prof. Nilton Lins, n. 1100, casa 120, flores, Manaus/Am, iniciada em 04/02/2013 e finalizada em 20/07/2013, tendo demonstrado capacidade técnica na execução dos mesmos, nada constando que a desabone.

1.0 Natureza: execução de serviços de demolição de alvenaria, demolição de piso, execução de laje em estrutura de concreto armado, execução de cobertura, impermeabilização, assentamento de piso, execução de forro, pintura e paisagismo de uma área de aproximadamente 195,60 M².

2.0 Valor do Contrato: R\$ 70.000,00

3.0 Planilha de Serviços

A descrição e os quantitativos dos serviços foram executados conforme Anexo 1.

4.0 Profissional Responsável

Felipe Costa Viana – Engenheiro Civil CREA 17901/AM

Fabiola da Cunha Baxzi
Contratante: FABIOLA DA CUNHA BAXZI
CPF. 455.846.482-72

Heitor Tavares Araujo
Vistoria Técnica: Eng. HEITOR TAVARES ARAUJO
CPF: 8508430249
CREA: 20265-AM

HTA ENGENHARIA LTDA.
Heitor Tavares Araujo
Eng.º Civil CREA-20265/AM
Rep. Legal / Resp. Técnico

CADASTRO NACIONAL DE PESSOA JURÍDICA - CNPJ
14.829.252/0001-32
R.F. SERVIÇOS DE ENGENHARIA LTDA-EF
Rua Claudio Coutinho, Nº 1228 - Sala
Conj. Castelo Branco - Parque Dez
CEP 69.055-480
MANAUS - AM

Manaus, 01 de Outubro de 2013.

Handwritten signatures and initials in blue ink, including 'w', 'Rb', and '39/81'.

ANEXO I

ITEM	DESCRIÇÃO DOS SERVIÇOS	UNID.	QUANT.	PR. UNIT.	PR. TOTAL	TOTAL ITEM
1	SERVIÇOS INICIAIS					
1,01	Raspagem e limpeza manual do terreno	m²	64,34			
1,02	Demolição de alvenaria e piso	m³	21,00			
1,03	Mobilização de equipamentos e ferramentas	h	4,00			
2	MÁQUINAS, FERRAMENTAS E EQUIPAMENTOS					
2,01	Betoneira elétrica, potência 2 HP, 350 litros	dia	10,00			
2,02	Andaimes metálicos de encaixe	m²xmês	16,00			
2,03	Ferramentas em geral	cj	1,00			
2,04	Escoras metálicas leves para vigas e iajes com pé direito até 3,00 m	unxmês	10,00			
3	SUPRA-ESTRUTURA					
3,01	Execução de laje pré-moldada esp.: 5cm, com fornecimento da laje e montagem	m²	31,73			
3,02	Fôrma de tábuas de azimbre, reaproveitamento 2x	m²	2,76			
3,03	Concreto estrutural, virado em obra, controle "B", Fck = 25 Mpa	m³	2,98			
3,04	Armadura CA-50/CA-60, para estruturas em geral	kg	118,70			
3,05	Lançamento e aplicação de concreto	m³	2,98			
3,06	Impermeabilização de estruturas em geral	m²	31,73			
4	COBERTURA					
4,01	Estrutura de madeira para cobertura	m²	7,15			
4,02	Teiha de barro tipo PLAN	m²	7,15			
4,03	Calha de PVC na cor da cobertura	m	12,50			
4,04	Rufo em chapa de aço galvanizado #18, desenvolvimento 0,40m	m	2,00			
5	PAVIMENTAÇÃO					
5,01	Aterro compactado manualmente com fornecimento de material	m³	5,42			
5,02	Lastro de concreto impermeabilizado de piso 5cm	m²	47,61			
6	PAREDES E VEDAÇÕES					
6,01	Alvenaria de tijolo cerâmico 9x19x19cm, 8 furos	m²	75,37			
6,02	Vergas 0,10x0,10m	m²	5,98			
7	REVESTIMENTO DE PISO E PAREDE					
7,01	Argamassa de regularização para pisos, argam 1:3, e = 3 cm	m²	99,76			
7,02	Assentamento e rejuntamento de piso cerâmico 45x45cm	m²	127,83			
7,03	Assentamento e rejuntamento de rodapé cerâmico	m	53,80			
7,04	Assentamento de piso e rodapé VINÍLICO	m²	63,31			
7,05	Chapisco de cimento e areia, traço 1:3, espessura 0,5 cm	m²	150,74			
7,06	Reboco único (tipo paulista) sobre paredes chapiscadas	m²	150,74			
7,07	Massa sarrafeada para recebimento de azulejo ou cerâmica em paredes	m²	86,79			
7,08	Revestimento cerâmico, em paredes, assentado e rejuntado com argamassa de cimento colante	m²	86,79			
7,09	Impermeabilização da piscina	m²	37,95			
7,1	Assentamento de soleiras com até 0,15 m de largura	m	12,19			
8	ESQUADRIAS					
8,01	Portas em vidro temperado 10mm, cor verde	m²	14,50			
9	FORRO					
9,01	Forro de gesso em placa	m²	56,16			
10	PINTURA					
10,01	Selador acrílico em paredes	m²	520,00			
10,02	Emassamento com massa acrílica, 2 demãos	m²	520,00			
10,03	Pintura com látex acrílico, 2 demãos	m²	520,00			
10,04	Aplicação de verniz sobre estrutura de madeira para cobertura	m²	31,00			
11	INSTALAÇÕES					
11,01	Instalações elétricas	vb	1,00			
11,02	Instalações hidráulicas	vb	1,00			
11,03	Instalações sanitárias	vb	1,00			
12	LOUÇAS E FERRAGENS					
12,01	Instalação de chuveiro	unit.	1,00			
12,02	Montagem de escada para piscina	unit.	1,00			
13	SERVIÇOS FINAIS E LIMPEZA					
13,01	Limpeza permanente da obra	hh	88,00			
13,02	Limpeza final de obra	m²	127,83			
13,03	Remoção de entulho	m³	19,00			
13,04	Desmobilização da obra	h	4,00			

HTA ENGENHARIA LTDA.
Heitor Tavares Araujo
Eng.º Civil CREA-20265/AM
Rep. Legal / Resp. Técnico

Heitor Tavares Araujo

REGISTRO NACIONAL DE PESSOA JURÍDICA - CNPJ
14.829.252/0001-32
R.F. SERVIÇOS DE ENGENHARIA LTDA-EPP
Rua Claudio Coutinho, Nº 1228 - Sala 03
Conj. Castelo Branco - Parque Dez
CEP 69.055-480
MANAUS AMI

fran
40/81



Certidão de Acervo Técnico - CAT
Resolução Nº 1025 de 30 de Outubro de 2009
Lei Federal Nº 6496 de 07 de Dezembro de 1977

CREA-AM

CAT COM REGISTRO DE ATESTADO

949885/2018

Conselho Regional de Engenharia e Agronomia do Amazonas

Atividade concluída

CERTIFICAMOS, em cumprimento ao disposto na Resolução nº 1.025, de 30 de outubro de 2009, do Confea, que consta dos assentamentos deste Conselho Regional de Engenharia e Agronomia do Amazonas - Crea-AM, o Acervo Técnico do profissional **FELIPE COSTA VIANA** referente à(s) Anotação(ões) de Responsabilidade Técnica - ART abaixo discriminada(s):

Profissional: **FELIPE COSTA VIANA**
Registro: **0410115304AM** RNP: **0410115304**
Título profissional: **ENGENHEIRO CIVIL**

Número da ART: **AM20150013163** Tipo de ART: **OBRA OU SERVIÇO** Registrada em: **19/06/2015** Baixada em: **24/05/2016**
Forma de registro: **INICIAL** Participação técnica: **INDIVIDUAL**
Empresa contratada: **RF SERVIÇOS DE ENGENHARIA LTDA**

Contratante: **V.C. COIMBRA-EPP** CPF/CNPJ: **08.254.533/0001-01**
Endereço do contratante: **AVENIDA BEIRA MAR** Nº: **85**
Complemento: Bairro: **EDUCANDOS**
Cidade: **MANAUS** UF: **AM** CEP: **69070020**
Contrato: Celebrado em: **08/06/2015**

Valor do contrato: **R\$ 2.998.292,05** Tipo de contratante: **PESSOA JURÍDICA**

Ação institucional: **Outros**

Endereço da obra/serviço: **RUA LEUCENA**

Complemento: **LOTE 12 - B4**

Cidade: **MANAUS**

Data de início: **10/06/2015**

Conclusão efetiva: **10/03/2016**

Finalidade: **SEM DEFINIÇÃO**

Proprietário: **V.C. COIMBRA-EPP**

CPF/CNPJ: **08.254.533/0001-01**

Atividade Técnica: **1 - DIRETA RESOLUÇÃO 1025 -> OBRAS E SERVIÇOS - CONSTRUÇÃO CIVIL -> EDIFICAÇÕES -> #1104 - REFORMA 15 - EXECUÇÃO 1900.00 metro quadrado;**

Observações

PRESTAÇÃO DE SERVIÇO DE ENGENHARIA, PARA CONSTRUÇÃO DA SEDE EMPRESA COM 700 M², E CONSTRUÇÃO DE GALPÃO COM 1.200 M².

Informações Complementares

CERTIFICAMOS, finalmente, que se encontra vinculado à presente Certidão de Acervo Técnico - CAT, o atestado contendo 5 folha(s), expedido pelo contratante da obra/serviço, a quem cabe a responsabilidade pela veracidade e exatidão das informações nele constantes.

Certidão de Acervo Técnico nº 949885/2018
03/10/2018, 18:04
ab8dy

A Certidão de Acervo Técnico (CAT) à qual o atestado está vinculado constituirá prova da capacidade técnico-profissional da pessoa jurídica somente se o responsável técnico indicado estiver ou venha a ser integrado ao seu quadro técnico por meio de declaração entregue no momento da habilitação ou da entrega das propostas.

Certificamos que se encontra vinculado à presente CAT o atestado apresentado em cumprimento à Lei nº 8.666/93, expedido pela pessoa jurídica contratante, a quem cabe a responsabilidade pela veracidade e exatidão das informações nele constantes. É de responsabilidade deste Conselho a verificação da atividade profissional em conformidade com a Lei nº 5.194/66 e Resoluções do Conselho Federal de Engenharia e Agronomia - CONFEA.

Esta certidão perderá a validade, caso ocorra qualquer alteração posterior dos elementos cadastrais nela contidos.

Fica(m) Excluído(s), no entanto, o(s) serviço(s) cujas atribuições não competem ao(s) profissional(is) em questão.

A autenticidade desta Certidão pode ser verificada em: <http://publico.crea-am.org.br/>, com a chave: **ab8dy**

CADASTRO NACIONAL DE PESSOA JURÍDICA - CNPJ
14.829.252/0001-32
R.F. SERVIÇOS DE ENGENHARIA LTDA-EPP
Rua Claudio Coutinho, Nº 1228 - Sala 0
Conj. Castelo Branco - Parque Dez
CEP 69.055-480
MANAUS

Conselho Regional de Engenharia e Agronomia do Amazonas
Rua Costa Azevedo, 174, Centro - Manaus-AM
Tel: + 55 (92) 2125-7120 Fax: + 55 (92) 2125-7122 E-mail: faleconosco@crea-am.org.br

CREA-AM
Conselho Regional de Engenharia e Agronomia do Amazonas
Impresso em: 18/07/2019, às 13:35.



21/181



V. C. COIMBRA-EPP

C.N.P.J.: 08.254.533/0001-01

INSC. EST.: 04.218.762-1

Rua Leucena nº3 Distrito Industrial II

Fones: (**92) 2127-0999 / 3022-0800

Manaus - Amazonas

ATESTADO DE CAPACIDADE TÉCNICA

Atestamos para os devidos fins, que a empresa RF SERVIÇOS DE ENGENHARIA LTDA EPP, inscrita no CNPJ Nº 14.829.252/0001-32, com endereço na Avenida Mario Ypiranga, Nº 1044, sala 07, Shopping Eldorado, Balrro Parque Dez de Novembro, CEP 69057-001, Manaus/Am. Prestou para a Empresa V C COIMBRA, inscrita no CNPJ Nº 08.254.533/0001-01, com endereço na Rua Leucena 003, Lote 12-B-4, Distrito Industrial II, CEP: 69.007-470. Serviços abaixo relacionados no período de 10/06/2015 a 10/03/2016, com as seguintes características:

DADOS DA OBRA OU SERVIÇO:

1. Termo de Contrato firmado em 08/06/2015
2. Objeto do Contrato: Prestação de Serviços de Engenharia, para construção da sede da empresa com 700,00 m², e Construção de Galpão com 1.200,00 m².
3. Empresa Contratada: RF SERVIÇOS DE ENGENHARIA LTDA EPP
4. Empresa Contratante: V C COIMBRA
5. Endereço do Serviço: Rua Leucena 003, Lote 12-B-4, Distrito Industrial II, CEP: 69.007-470.

1.0 Natureza: Contratação de serviços de engenharia, para construção da sede da empresa com 700,00 m², e Construção de Galpão com 1.200,00 m².

2.0 Valor do Contrato: 2.998.292,05.

3.0 Planilha dos Serviços: A descrição e os quantitativos dos serviços foram executados conforme Anexo I.

4.0 Profissionais Responsáveis:

Felipe Costa Viana – Engenheiro Civil CREA 17901-D/AM



Contratante:

Victor Chaves Coimbra
V C Coimbra

CNPJ: 08.254.533/0001-01

Sr. Victor Chaves Coimbra

Diretor

08 254.533/0001-01

V C COIMBRA - EPP

Beco Beira Mar nº 85 - Educandos

CEP 69.070-020

MANAUS

AM

CADASTRO NACIONAL DE PESSOA JURÍDICA - CNPJ

14.829.252/0001-32

R.F. SERVIÇOS DE ENGENHARIA LTDA-EPP

Rua Claudio Coutinho, Nº 1228 - Sala 0

Conj. Castelo Branco - Parque Dez

CEP 69.055-480

MANAUS

AM

Selo Eletrônico de Fiscalização T-JAM - Manaus/AM
Reconhecimento por senhas e/ou assinatura de
VICTOR CHAVES COIMBRA
Escritura: MILTON NEVES DOS SANTOS
Valor Empl.: 3.20 FRAPRI: 0,16 FUNDPR: 0,18
FUNDIRM: 0,16 FUNETJ: 0,32 ISS: 0,16 IPI: 0,00
Selo REC: 180048739009HSHGFBUT07
https://oidadao.portaletoam.com.br/113528

Este documento encontra-se registrado no Conselho Regional de Engenharia e Agronomia do Amazonas, vinculado à Certidão nº 949885/2018, emitida em 03/10/2018



Certidão nº 949885/2018
18/07/2019, 13:35

Chave de Impressão: abbdy

O documento neste ato registrado foi emitido em 03/10/2018 e contém 5 folhas

Handwritten signatures and initials in blue ink.

Conselho Regional de Engenharia e Agronomia do Amazonas

Rua Costa Azevedo, 174, Centro - Manaus-AM

Tel: + 55 (92) 2125-7120 Fax: + 55 (92) 2125-7122 E-mail: faleconosco@crea-am.org.br



Impresso em: 18/07/2019, às 13:35.



119/121



V. C. COIMBRA-EPP

C.N.P.J.: 08.254.533/0001-01

INSC. EST.: 04.218.762-1

Rua Leucena nº3 Distrito Industrial II

Fones: (**92) 2127-0999 / 3022-0800

Manaus - Amazonas

Anexo I

ORÇAMENTO ANALÍTICO			
ITEM	ESPECIFICAÇÕES DOS SERVIÇOS	UNID.	QUANT.
1	SERVIÇOS INICIAIS		
1.01	Placa de obra em chapa de aço galvanizado	und	1
1.02	Mobilização de máquinas, equipamentos e ferramentas	h	72
1.03	Raspagem e limpeza do terreno	m²	2.500
1.04	Retirada de camada vegetal, com caçamba	m³	160
1.05	Terraplenagem e compactação do solo	m²	1600
1.06	Abrigo provisório para canteiro de obras	m²	100
1.07	Construção de refeitório de tabua, tela e compensado	m²	60
1.08	Locação de lavabo com chuveiro, para uso dos trabalhadores	und	4
1.09	Locação de banheiros químicos, para uso dos trabalhadores	und	4
1.10	Contêiner 12m para guardar material	und	3
1.11	Contêiner 6m para escritório	und	1
1.12	Locação de obra - execução do gabarito	m²	950
1.13	Tapume de chapa de madeira compensada	m²	400
1.14	Tapume de chapa de aço galvanizado	m²	350
1.15	Tapume de telha de alumínio reaproveitado	m²	550
1.16	Mourão de concreto 3m, com tela, e arame farpado	m²	330
1.17	Muro 3m acabado, com chapisco e pintura 2 demãos	m²	840
1.18	Portão de correr em barras de ferro, 2,60x6,00	und	2
2	DEMOLIÇÃO		
2.01	Demolição de escombros de alvenaria com laje de concreto	m²	120
2.02	Retirada de entulho com caixas de 5m³	m³	45
2.03	Retirada de resíduos recicláveis, com caminhão caçamba	m³	7
3	MÁQUINAS, FERRAMENTAS E EQUIPAMENTOS		
3.01	Betoneira elétrica, potência 2 HP, 350 litros	und	2
3.02	Escoras metálicas leves para vigas e lajes com pé direito 3m	und x mes	70
3.03	Escoras metálicas leves para vigas e lajes com pé direito 4m	und x mes	50
3.04	Escoras metálicas pesadas para vigas e lajes com pé direito 3m	und x mes	150
3.05	Escoras metálicas pesadas para vigas e lajes com pé direito 4m	und x mes	110
3.06	Andaime metálico leve de encaixe	m²	200
3.07	Andaime metálico reforçado de encaixe	m²	200
3.08	Bancada de serra circular para madeira	und	1
3.09	Retroescavadeira e pá carregadeira	h	48
3.10	Martelete demolidor	und	1
4	ADMINISTRAÇÃO DA OBRA		
4.01	Engenheiro Civil	und	1
4.02	Mestre de Obras	und	1
4.03	Técnico de Edificações	und	1
4.04	Técnico de segurança do Trabalho	und	1
4.05	Refeições	und	3.960
4.06	Vale transporte	und	7.920

Este documento encontra-se registrado no Conselho Regional de Engenharia e Agronomia do Amazonas, vinculado à Certidão nº 949885/2018, emitida em 03/10/2018



Certidão nº 949885/2018
18/07/2019, 13:35

Chave de Impressão: ab8dy

O documento neste ato registrado foi emitido em 03/10/2018 e contém 5 folhas

CADASTRO NACIONAL DE PESSOA JURÍDICA - CNPJ

14.829.252/0001-3

R.F. SERVIÇOS DE ENGENHARIA LTDA-EPP

Rua Claudio Coutinho, Nº 1228 - Sala

Conj. Castelo Branco - Parque Dez

CEP 69.055-480

MANAUS

Conselho Regional de Engenharia e Agronomia do Amazonas

Rua Costa Azevedo, 174, Centro - Manaus-AM

Tel: + 55 (92) 2125-7120 Fax: + 55 (92) 2125-7122 E-mail: faleconosco@crea-am.org.br



Impresso em: 18/07/2019, às 13:35.

42/191



V. C. COIMBRA-EPP

C.N.P.J.: 08.254.533/0001-01

INSC. EST.: 04.218.762-1

Rua Leucena nº3 Distrito Industrial II

Fones: (**92) 2127-0999 / 3022-0800

Manaus

Amazonas

4.07	Despesas legais	und	1
4.08	Consumo de material de escritório	und	1
5	INFRA ESTRUTURA E OBRAS COMPLEMENTARES		
5.01	Escavação manual de valas	m ³	11
5.02	Escavação mecanizada com uso de retroescavadeira	m ³	380
5.03	Apiloamento de fundo de valas com maço de 30kg	m ²	94
5.04	Assentamento de alvenaria estrutural	m ²	312
5.05	Concreto estrutural, virado em obra, controle B, Fck=25Mpa	m ³	126
5.06	Concreto estrutural, virado em obra, controle B, Fck=30Mpa	m ³	185
5.07	Concreto estrutural, virado em obra, controle B, Fck=50Mpa	m ³	90
5.08	Armadura CA-50/CA-60 para estrutura em geral	kg	44.170
5.09	Lançamento e aplicação de concreto	m ²	391
5.10	Impermeabilização das vigas baldrame com utilização de betume	m ²	663
6	SUPRA-ESTRUTURA		
6.01	Fôrma de tabuas de azimbre reaproveitamento 2x	m ²	652,80
6.02	Execução de laje pré-moldada	m ²	850
6.03	Concreto estrutural, virado em obra, controle B, Fck=25Mpa	m ³	135
6.04	Concreto estrutural, virado em obra, controle B, Fck=30Mpa	m ³	102
6.05	Concreto estrutural, virado em obra, controle B, Fck=50Mpa	m ³	110
6.06	Armadura CA-50/CA-60 para estrutura em geral	kg	36.761
6.07	Lançamento e aplicação de concreto	m ²	347
6.08	Impermeabilização da laje pré-moldada	m ²	850
7	COBERTURA		
7.01	Estrutura metálica da cobertura treliças	kg	6.981,34
7.02	Telha metálica trapezoidal	m ²	1.550
7.03	Rufo em chapa de aço galvanizada 0,40m	m	141
7.04	Calha em chapa de aço galvanizada 0,30m x 0,20m	m	141
7.05	Manta asfáltica para impermeabilização de rufo e calha	m ²	60
8	PAVIMENTAÇÃO		
8.01	Aterro compactado com máquina	m ³	96
8.02	Lastro de concreto impermeabilizado de piso 8cm	m ²	920
8.03	Deck de madeira	m ²	60
8.04	Paver de concreto 010m x 0,20m	m ²	200
8.05	Fornecimento areia asfáltica (A.A.U.Q.) espalhada e compactada	kg	35.000
8.06	Meio-fio	m	400
8.07	Sarjeta 0,08m x 040	m	400
8.08	Concreto magro	m ³	22
9	PAREDES E VEDAÇÕES		
9.01	Alvenaria de tijolo cerâmico 0,09x0,19x0,39m	m ²	3.271,30
9.02	Painéis em vidro temperado jateado incolor 10mm	m ²	20
9.03	Painéis em vidro temperado incolor 10mm	m ²	84
9.04	Divisórias em gesso acartonado	m ²	262
9.05	Divisórias Eucatex naval removível, com vidro incolor	m ²	164
9.06	Porta de madeira 0,60x2,10m	und	8
9.07	Tijolo de vidro 0,19m x 0,19m x 0,08m	m ²	6
9.08	Vergas 0,10m x 0,10m	m	42
10	REVESTIMENTO DE PISO E PAREDE		
10.01	Argamassa de regularização para pisos, 1:3, e = 5cm	m ²	932
10.02	Porcelanato 60x 60cm, assentado e rejuntado com argamassa de cimento	m ²	1.060

Este documento encontra-se registrado no Conselho Regional de Engenharia e Agronomia do Amazonas, vinculado à Certidão nº 949885/2018, emitida em 03/10/2018



Certidão nº 949885/2018
18/07/2019, 13:35

Chave de Impressão: ab8dy

O documento neste ato registrado foi emitido em 03/10/2018 e contém 5 folhas

CADASTRO NACIONAL DE PESSOA JURÍDICA - CNPJ

14.829.252/0001-32

R.F. SERVIÇOS DE ENGENHARIA LTDA-EPP

Rua Claudio Coutinho, Nº 1228 - Sala 0

Conj. Castelo Branco - Parque Dez

CEP 69.055-480

MANAUS

AM

Conselho Regional de Engenharia e Agronomia do Amazonas

Rua Costa Azevedo, 174, Centro - Manaus-AM

Tel: + 55 (92) 2125-7120 Fax: + 55 (92) 2125-7122 E-mail: faleconosco@crea-am.org.br

 **CREA-AM**
Conselho Regional de Engenharia e Agronomia do Amazonas

Impresso em: 18/07/2019, às 13:35.



214/21

SANTO GELO

V. C. COIMBRA-EPP

C.N.P.J.: 08.254.533/0001-01

INSC. EST.: 04.218.762-1

Rua Leucena nº3 Distrito Industrial II

Fones: (**92) 2127-0999 / 3022-0800

Manaus

Amazonas

10.03	Piso cerâmico 20x20cm, assentado e rejuntado com argamassa de cimento	m ²	420
10.04	Piso cerâmico 10x10cm, assentado e rejuntado com argamassa de cimento	m ²	160
10.05	Rodapé porcelanato	m	328
10.06	Rodapé cerâmico	m	52
10.07	Revestimento cerâmico de parede 20x20cm, assentado e rejuntado com argamassa de cimento	m ²	48
10.08	Revestimento cerâmico de parede 10x10cm, assentado e rejuntado com argamassa de cimento	m ²	62
10.09	Chapisco de cimento areia, traço 1:3, e = 0,5cm	m ²	2.678
10.10	Reboco único (tipo paulista) sobre paredes chapiscadas	m ²	2.678
10.11	Massa sarrafeada para recebimento de azulejo ou cerâmica em parede	m ²	90
10.12	Soleiras de granito preto, 0,15cm de largura, assentado	m	42
10.13	Rodabanca em granito preto, 0,20m de altura	m	16
10.14	ACM branco (fornecimento e instalação)	m ²	36
10.15	Pele de vidro fumê em fachada	m ²	8
11	ESQUADRIAS		
11.01	Esquadria de madeira, 0,20x0,03m para portas de madeira	m	38,40
11.02	Esquadrias em alumínio preto fosco para pele de vidro	m	32
11.03	Esquadrias de alumínio cromado para portas de vidro de correr e janelas	m	28,1
11.04	Porta em vidro temperado incolor de 10mm	m ²	4,2
11.05	Porta de alumínio preto fosco 0,60x2,30m	und	2
11.06	Basculante em vidro temperado incolor 0,50x1,00m	und	6
11.07	Basculante de alumínio preto fosco 0,80x0,80m	und	2
11.08	Janela basculante maxim-ar, vidro temperado incolor 8mm	m ²	4
11.09	Janela de vidro temperado incolor de correr	m ²	22
11.10	Portas para divisórias Eucatex 0,60x2,10m	und	8
12	FORRO		
12.01	Forro de gesso acartonado	m ²	640
12.02	Forro de PVC na cor branca	m ²	160
13	INSTALAÇÕES		
13.01	Instalações elétricas, telec., e informática	vb	1
13.02	Instalações de câmeras de segurança	vb	1
13.03	Instalações de luminárias	vb	1
13.04	Instalações de sistema contra incêndio	vb	1
13.05	Instalações hidráulica	vb	1
13.06	Instalações de ar condicionado, ventiladores, exaustores	vb	1
13.07	Instalações de esgoto	vb	1
13.08	Instalações de águas pluviais	vb	1
13.09	Instalações de fossas, e sumidouros	vb	1
13.10	Instalações de caixas de manutenção	vb	1
13.11	Instalação de quadro de energia trifásico	vb	1
13.12	Instalação de SPDA	vb	1
13.13	Instalação de bebedouros elétricos de água fria potável	und	4
13.14	Instalação de filtro para bebedouros de água potável	und	1
13.15	Instalação de caixa d'água de 10.000L	und	1
13.16	Instalação de grupo gerador a diesel 1.100KVA SCANIA	und	1
14	ESTRUTURA METÁLICA		
14.01	Estrutura metálica tesoura ou treliça, vão livre de 12m	kg	12.361
15	PINTURA		

Este documento encontra-se registrado no Conselho Regional de Engenharia e Agronomia do Amazonas, vinculado à Certidão nº 949885/2018, emitida em 03/10/2018



Certidão nº 949885/2018
18/07/2019, 13:35
Chave de Impressão: ab8dy

O documento neste ato registrado foi emitido em 03/10/2018 e contém 5 folhas

CADASTRO NACIONAL DE PESSOA JURÍDICA - CNPJ

14.829.252/0001-32

R.F. SERVIÇOS DE ENGENHARIA LTDA-EPP

Rua Claudio Coutinho, Nº 1228 - Sala 06

Conj. Castelo Branco - Parque Dez

CEP 69.055-480

MANAUS

AM

Conselho Regional de Engenharia e Agronomia do Amazonas

Rua Costa Azevedo, 174, Centro - Manaus-AM

Tel: + 55 (92) 2125-7120 Fax: + 55 (92) 2125-7122 E-mail: faleconosco@crea-am.org.br

CREA-AM
Conselho Regional de Engenharia e Agronomia do Amazonas

Impresso em: 18/07/2019, às 13:35.



45/181

SANTO GELO

V. C. COIMBRA-EPP

C.N.P.J.: 08.254.533/0001-01

INSC. EST.: 04.218.762-1

Rua Leucena nº3 Distrito Industrial II

Fones: (**92) 2127-0999 / 3022-0800

Manaus

Amazonas

15.01	Lixamento de partes da estrutura metálica para acabamento	m ²	106
15.02	Primer antiferruginoso sintético sobre estrutura metálica	m ²	268
15.03	Pintura esmalte 2 demãos sobre estruturas metálicas	m ²	392
15.04	Selador acrílico em paredes	m ²	3.271,30
15.05	Emassamento com massa acrílica, 2 demãos	m ²	645
15.06	Emassamento com massa PVA, 2 demãos	m ²	2126,30
15.07	Pintura com látex acrílico, 2 demãos parede e teto	m ²	2.855
15.08	Lixamento de parede para aplicação de massa	m ²	1.627
15.09	Lixamento de massa para aplicação de tinta acrílica	m ²	3.271,30
15.10	Raspagem de parede para lixamento	m ²	1.231
15.11	Pintura do telhado, tinta emborrachada térmica	m ²	1.550
15.12	Pintura de calçadas, passeios e passarelas	m ²	320
15.13	Pintura de meio fio, com cal	m ²	120
15.14	Pintura de muro, e mourão 2 demãos	m ²	1.170
15.15	Lixamento de grades e portões de ferro para pintura	m ²	122
15.16	Pintura de grades e telas, 2 demãos	m ²	450
16	LOUÇAS E FERRAGENS		
16.01	Bacia sanitária de louça branca com caixa de descarga acoplada, com tampa e assento	und	12
16.02	Pia de louça branca com acessórios	und	12
16.03	Mictório em chapa de aço inoxidável 0,40 x 0,40 x 3,00m	und	2
16.04	Porta papel higiênico de metal	und	12
16.05	Barras de sustentação de segurança de aço inoxidável	und	12
16.06	Saboneteira de metal para sabão líquido	und	12
16.07	Dispenser de toalhas de papel	und	6
16.08	Cabideiro linha Targa c40, acabamento em inox	und	12
16.09	Registro de gaveta hidráulico, com acabamento c40 inox	und	12
16.10	Filtro de parede cromado	und	12
16.11	Chuveiro de plástico cromado simples	und	12
16.12	Torneira para lavagem, 1153 c51 DECA ou mesma equivalência técnica	und	2
16.13	Torneira de pressão cromada para pia	und	12
16.14	Ducha manual, DECA ou mesma equivalência técnica	und	6
17	BANCADAS		
17.01	Bancada em granito preto, medindo 4,65x0,55m	und	2
17.02	Bancada em granito preto, medindo 1,15x0,55m	und	2
17.03	Bancada em granito preto, medindo 1,50x0,45m	und	2
17.04	Bancada em granito preto, medindo 2,80x0,55m	und	1
18	SERVIÇOS FINAIS E LIMPEZA		
18.01	Remoção do entulho final em caixas de 5m ³	m ³	30
18.02	Desmobilização da obra	h	16
18.03	Limpeza permanente da Obra	h	40
18.04	Limpeza final pós obra	h	32

CADASTRO NACIONAL DE PESSOA JURÍDICA - C

14.829.252/0001-3

R.F. SERVIÇOS DE ENGENHARIA LTDA-EPP

Rua Cláudio Coutinho, Nº 22 - Sala

Conj. Castelo Branco - Parque Dez

CEP 69.055-480

MANAUS

A.

Este documento encontra-se registrado no Conselho Regional de Engenharia e Agronomia do Amazonas, vinculado à Certidão nº 949885/2018, emitida em 03/10/2018



Certidão nº 949885/2018
18/07/2019, 13:35

Chave de Impressão: ab8dy

O documento neste ato registrado foi emitido em 03/10/2018 e contém 5 folhas

Conselho Regional de Engenharia e Agronomia do Amazonas

Rua Costa Azevedo, 174, Centro - Manaus-AM

Tel: + 55 (92) 2125-7120 Fax: + 55 (92) 2125-7122 E-mail: faleconosco@crea-am.org.br

CREA-AM
Conselho Regional de Engenharia e Agronomia do Amazonas

Impresso em: 18/07/2019, às 13:35.



46/31



Certidão de Acervo Técnico - CAT
Resolução Nº 1025 de 30 de Outubro de 2009
Lei Federal Nº 6496 de 07 de Dezembro de 1977

CREA-AM

CAT COM REGISTRO DE ATESTADO

972832/2021

Atividade concluída

Conselho Regional de Engenharia e Agronomia do Amazonas

CERTIFICAMOS, em cumprimento ao disposto na Resolução nº 1.025, de 30 de outubro de 2009, do Confea, que consta dos assentamentos deste Conselho Regional de Engenharia e Agronomia do Amazonas - Crea-AM, o Acervo Técnico do profissional **FELIPE COSTA VIANA** referente à(s) Anotação(ões) de Responsabilidade Técnica - ART abaixo discriminada(s):

Profissional: **FELIPE COSTA VIANA**
Registro: **0410115304AM** RNP: **0410115304**
Título profissional: ENGENHEIRO CIVIL

Número da ART: **AM20200206164** Tipo de ART: OBRA OU SERVIÇO Registrada em: 24/03/2020 Baixada em: 10/02/2021
Forma de registro: INICIAL Participação técnica: INDIVIDUAL
Empresa contratada: **RF SERVIÇOS DE ENGENHARIA LTDA**

Contratante: **VITELLO COMÉRCIO DE PRODUTOS ALIMENTÍCIOS LTDA** CPF/CNPJ: **84.125.681/0001-04**
Endereço do contratante: AVENIDA MAX TEIXEIRA Nº: 2795
Complemento: Bairro: COLÔNIA SANTO ANTÔNIO
Cidade: MANAUS UF: AM CEP: 69093770

Contrato: Celebrado em: 04/03/2020
Valor do contrato: R\$ 94.571,64 Tipo de contratante: Pessoa Jurídica de Direito Privado

Ação institucional: Outros
Endereço da obra/serviço: AVENIDA MAX TEIXEIRA Nº: 2795
Complemento: Bairro: COLÔNIA SANTO ANTÔNIO
Cidade: MANAUS UF: AM CEP: 69093770

Data de início: 04/03/2020 Conclusão efetiva: 06/11/2020

Finalidade: SEM DEFINIÇÃO

Proprietário: **VITELLO COMÉRCIO DE PRODUTOS ALIMENTÍCIOS LTDA** CPF/CNPJ: 84.125.681/0001-04

Atividade Técnica: 1 - DIRETA OBRAS E SERVIÇOS - CONSTRUÇÃO CIVIL > EDIFICAÇÕES > #1104 - REFORMA 52 - REFORMA 1451.00 metro quadrado;

Observações

DEMOLIÇÃO E READEQUAÇÃO DE COBERTURA EM ESTRUTURA METÁLICA, EXECUÇÃO DE CAIXA D'ÁGUA EM ESTRUTURA DE CONCRETO ARMADO, EXECUÇÃO DE GRADIL E PORTÕES.

Informações Complementares

- Conforme Atestado de Capacidade Técnica, anexo (06 páginas, emitido dia 25/01/2021), para os serviços efetivamente executados, compreendidos no período de 14/10/2019 e 12/11/2019, circunscrito APENAS às atividades inerentes à sua modalidade, ENGENHARIA CIVIL, em coerência com as suas atribuições profissionais. Obs.: O referido atestado foi objeto de Laudo Técnico (05 páginas, datado de 24/03/2021, referente à ART Nº AM20210248695), elaborado pelo Eng. Civ. JOSE HENRIQUE GONCALVES MOREIRA, CPF Nº 000.914.822-16, RNP Nº 041923544-2, cujo qual é profissional habilitado no âmbito do Sistema Confea-Crea. CERTIFICAMOS, finalmente, que a responsabilidade pela veracidade e exatidão das informações declaradas constantes nos documentos que se encontram vinculados à presente Certidão de Acervo Técnico - CAT, cabe aos seus emissores.

CERTIFICAMOS, finalmente, que se encontra vinculado à presente Certidão de Acervo Técnico - CAT, o atestado contendo 6 folha(s), expedido pelo contratante da obra/serviço, a quem cabe a responsabilidade pela veracidade e exatidão das informações nele constantes.

Certidão de Acervo Técnico nº 972832/2021
24/03/2021, 16:05
A9b63

A Certidão de Acervo Técnico (CAT) à qual o atestado está vinculado constituirá prova da capacidade técnico-profissional da pessoa jurídica somente se o responsável técnico indicado estiver ou venha a ser integrado ao seu quadro técnico por meio de declaração entregue no momento da habilitação ou da entrega das propostas.

Certificamos que se encontra vinculado à presente CAT o atestado apresentado em cumprimento à Lei nº 8.666/93, expedido pela pessoa jurídica contratante, a quem cabe a responsabilidade pela veracidade e exatidão das informações nele constantes. É de responsabilidade deste Conselho a verificação da atividade profissional em conformidade com a Lei nº 5.194/66 e Resoluções do Conselho Federal de Engenharia e Agronomia - CONFEA.

Esta certidão perderá a validade, caso ocorra qualquer alteração posterior dos elementos cadastrais nela contidos.

Fica(m) Excluído(s), no entanto, o(s) serviço(s) cujas atribuições não competem ao(s) profissional(is) em questão.

A autenticidade desta Certidão pode ser verificada em: <http://publico.crea-am.org.br/>, com a chave: A9b63

REGISTRO NACIONAL DE PESSOA JURÍDICA - CNPJ
14.829.252/0001-32
R.F. SERVIÇOS DE ENGENHARIA LTDA-EPP
Rua Claudio Coutinho, Nº 1228 - Sala 03
Conj. Castelo Branco - Parque Dez
CEP 69.055-480

MANAUS

AM

Conselho Regional de Engenharia e Agronomia do Amazonas
Rua Costa Azevedo, 174, Centro - Manaus-AM
Tel: + 55 (92) 2125-7120 Fax: + 55 (92) 2125-7122 E-mail: faleconosco@crea-am.org.br

CREA-AM
Conselho Regional de Engenharia e Agronomia do Amazonas

Impresso em: 26/03/2021, às 10:11.



97/8L

ATESTADO DE CAPACIDADE TÉCNICA

Atestamos para os devidos fins, que a empresa **RF SERVIÇOS DE ENGENHARIA LTDA**, CNPJ. Nº **14.829.252/0001-32**, sob responsabilidade técnica do seguinte profissional **ENGENHEIRO CIVIL FELIPE COSTA VIANA**, RNP **041011530-4**, executou, conforme **ART AM20200206164**, de forma satisfatória os serviços de **Demolição e readequação de cobertura em estrutura metálica, execução de caixa d'água em estrutura de concreto armado, execução de gradil e portões e serviço de pavimentação**, localizado na Av. Max Teixeira, 2795 – Colônia Santo Antônio – Manaus/AM, conforme dados abaixo:

DADOS DO CONTRATO:

CONTRATANTE: **VITELLO Comércio de Produtos Alimentícios LTDA**, CNPJ: 84.125.681/0001-04. CEP: 69093-770.

PRAZO CONTRATUAL: 04/03/2020 à 06/11/2020.

CARACTERÍSTICAS DO SERVIÇO CONFORME DISCRIMINAÇÃO ABAIXO:

Desmontagem parcial da estrutura da cobertura da loja do Frigorífico **VITELLO**, aproximadamente 1.451,00m², e readequação da mesma, incluindo platibanda em estrutura metálica e acabamento em ACM, remoção de uma caixa d'água em estrutura metálica, com capacidade de 20.000l e execução de outra caixa d'água, com capacidade 15.000l, em estrutura de concreto armado,



- CIDADE NOVA**
 Av. Max Teixeira, 2.795
 (92) 3651-5000
- ALVORADA**
 Av. Des. João Machado, 850
 (92) 3238-2245
- PARQUE DEZ**
 Av. Tancredo Neves, 367
 (92) 3236-3699

1/6

CADASTRO NACIONAL DE PESSOA JURÍDICA - CNPJ
14.829.252/0001-32
R.F. SERVIÇOS DE ENGENHARIA LTDA-EPP
 Rua Claudio Coutinho, Nº 1228 - Sala 0,
 Conj. Castelo Branco - Parque Dez
 CEP 69.055-480
MANAUS

Este documento encontra-se registrado no Conselho Regional de Engenharia e Agronomia do Amazonas, vinculado à Certidão nº 972832/2021, emitida em 24/03/2021



Certidão nº 972832/2021
 26/03/2021, 10:11
 Chave de Impressão: A9b63

O documento neste ato registrado foi emitido em 24/03/2021 e contém 6 folhas

Handwritten signatures and initials in blue ink.



Handwritten number 48/181

remoção do alambrado de toda a extensão frontal do terreno, demolição de alvenarias, demolição de piso em concreto armado, elevação de alvenarias, execução de novo gradil, confecção e instalação de portão metálico de correr e pavimentação em concreto armado.

Objeto: Instalações Prediais do Frigorífico VITELLO.

Metodologia: Execução de obras civis (demolição, desmontagem, remoção e construção), atendendo todas as normas vigentes.

Elaboração de plano de demolição, elaboração de projeto de estrutura metálica para as adequações da cobertura, além da elaboração de projeto de estruturas de concreto armado para a execução da caixa d'água de 15.000l; Cobertura com área de aproximadamente 1.451,00m² e pavimentação com área de aproximadamente 4.746,50m².

ITEM	DESCRIÇÃO	UNID.	QUANT.
1	SERVIÇOS INICIAIS		
1.1	Execução de canteiro de obras	m ²	19,50
1.2	Execução de tapume em telha metálica trapezoidal, h= 2,00m	m ²	330,00
1.3	Desmontagem e remoção de platibanda em estrutura metálica e acabamento em ACM, com reaproveitamento	m ²	79,44
1.4	Desmontagem e remoção de estrutura metálica de cobertura	kg	8.814,11
1.5	Desmontagem e remoção de cobertura em telhas metálicas tipo trapezoidal	m ²	1.451,00
1.6	Desmontagem e remoção de gradil em tela metálica e montantes em tubo galvanizado 2"	m ²	412,50
1.7	Demolição manual de alvenaria em tijolo cerâmico	m ³	90,75

Este documento encontra-se registrado no Conselho Regional de Engenharia e Agronomia do Amazonas, vinculado à Certidão nº 972832/2021, emitida em 24/03/2021



CIDADE NOVA | **ALVORADA** | **PARQUE DEZ**
 Av. Max Teixeira, 2.795 | Av. Des. João Machado, 850 | Av. Tancredo Neves, 367
 (92) 3651-5000 | (92) 3238-2245 | (92) 3236-3699

2/6

CADASTRO NACIONAL DE PESSOA JURÍDICA - CNPJ
14.829.252/0001-3
 R.F. SERVIÇOS DE ENGENHARIA LTDA-EI
 Rua Claudio Coutinho, Nº 1228 - Sala
 Conj. Castelo Branco - Parque Dez.
 CEP 69.055-480
MANAUS

Certidão nº 972832/2021

26/03/2021, 10:11

Chave de Impressão: A9b63

O documento neste ato registrado foi emitido em 24/03/2021 e contém 6 folhas

Handwritten signatures and initials in blue ink.



49 / 81

1.8	Remoção de caixa d'água de 20 mil litros, em chapa metálica dobrada, soldada e parafusada, utilizando guindaste	vb	1,00
1.9	Demolição de piso em concreto armado com utilização de martelo rompedor, esp.= 20cm	m³	1.815,00
1.10	Corte de piso de concreto armado com utilização de cortadora de piso com motor 4 tempos à gasolina, 13hp, com disco de corte diamantado segmentado para concreto, diâmetro 350mm	m	215,24
2	ADMINISTRAÇÃO DA OBRA		
2.1	Engenheiro Civil - Tempo Parcial	mês	8,00
2.2	Mestre de Obras	mês	8,00
2.3	Equipamentos e ferramentas	conj.	1,00
2.4	E.P.I's (Equipamentos de Proteção Individual)	unid. X mês	6,00
2.5	Alimentação (café-da-manhã e almoço)	unid.	1.056,00
2.6	Vale Transporte	unid.	2.112,00
3	INFRA-ESTRUTURA		
3.1	Escavação manual de valas para fundações	m³	43,20
3.2	Lastro de concreto, h= 5cm	m²	3,60
3.3	Impermeabilização de fundo de valas com utilização de lona plástica	m²	28,80
3.4	Armação de estruturas em geral, aço CA-50 e/ou CA-60, 5,0mm à 20,0mm, inclusive corte e dobra	kg	6.885,13
3.5	Fôrma e desforma em chapa de madeira resinada, até 3 reaproveitamentos, para estruturas em geral	m²	43,20
3.6	Concreto usinado, Fck= 25Mpa, inclusive lançamento	m³	14,50
4	SUPRA-ESTRUTURA		
4.1	Armação de estruturas em geral, aço CA-50 e/ou CA-60, 5,0mm à 20,0mm, inclusive corte e dobra	kg	15.212,70
4.2	Fôrma e desforma em chapa de madeira resinada, até 3 reaproveitamentos, para estruturas em geral	m²	92,44

Este documento encontra-se registrado no Conselho Regional de Engenharia e Agronomia do Amazonas, vinculado à Certidão nº 972832/2021, emitida em 24/03/2021



Certidão nº 972832/2021
26/03/2021, 10:11
Chave de Impressão: A9b63

O documento neste ato registrado foi emitido em 24/03/2021 e contém 6 folhas



CIDADE NOVA

Av. Max Teixeira, 2.795
(92) 3651-5000

ALVORADA

Av. Des. João Machado, 850
(92) 3238-2245

PARQUE DEZ

Av. Tancredo Neves, 367
(92) 3236-3699

3/6

CADASTRO NACIONAL DE PESSOA JURÍDICA - CNPJ
14.829.252/0001-32
R.F. SERVIÇOS DE ENGENHARIA LTDA-EPP
Rua Claudio Coutinho, Nº 1228 - Sala 0
Conj. Castelo Branco - Parque Dez
CEP 69.055-480
MANAUS - AM

Conselho Regional de Engenharia e Agronomia do Amazonas
Rua Costa Azevedo, 174, Centro - Manaus-AM
Tel: + 55 (92) 2125-7120 Fax: + 55 (92) 2125-7122 E-mail: faleconosco@crea-am.org.br

CREA-AM
Conselho Regional de Engenharia e Agronomia do Amazonas

Impresso em: 26/03/2021, às 10:11.



50/91

4.3	Concreto usinado, Fck= 25Mpa, inclusive lançamento	m ³	28,35
4.4	Fabricação em montagem de pilar metálico em perfil soldado em aço estrutural, incluso içamento utilizando guindaste	kg	9.185,40
4.5	Fabricação e montagem de vigas metálicas em perfil soldado em aço estrutural, incluso içamento utilizando guindaste	kg	7.442,00
5	PAREDES E VEDAÇÕES		
5.1	Elevação de alvenaria com bloco estrutural de concreto, 14x19x39cm, assentado com argamassa de cimento e areia, preparo em betoneira	m ²	165,00
5.2	Elevação de alvenaria em tijolo cerâmico 8 furos, assentado à 1/2 vez	m ²	42,84
5.3	Execução de parede em DRYWALL	m ²	15,96
6	REVESTIMENTO DE PAREDE		
6.1	Chapisco sobre alvenaria, esp.= 0,5cm, traço 1:3	m ²	415,68
6.2	Reboco tipo "paulista" sobre paredes chapiscadas, esp.= 1,5cm, traço 1:3	m ²	415,68
7	IMPERMEABILIZAÇÃO		
7.1	Impermeabilização de estrutura em concreto armado com utilização de emulsão asfáltica, 2 demãos	m ²	43,20
7.2	Impermeabilização de superfície com manta asfáltica, uma camada, inclusive aplicação de prime asfáltico, esp.= 4mm	m ²	76,88
8	PAVIMENTAÇÃO		
8.1	Execução e compactação mecanizada de base e/ou sub-base para pavimentação em concreto armado, esp.= 40cm	m ³	1.898,60
8.2	Execução de pavimento em concreto armado, Fck = 40Mpa, incluso treliças metálicas e dupla camada de tela soldada nervurada, esp.= 20cm	m ²	4.746,50
8.3	Execução de juntas de contração para pavimentos de concreto	m	1.404,14
9	COBERTURA		

Este documento encontra-se registrado no Conselho Regional de Engenharia e Agronomia do Amazonas, vinculado à Certidão nº 972832/2021, emitida em 24/03/2021



Certidão nº 972832/2021
26/03/2021, 10:11
Chave de Impressão: A9b63

O documento neste ato registrado foi emitido em 24/03/2021 e contém 6 folhas



CIDADE NOVA
Av. Max Teixeira, 2.795
(92) 3651-5000

ALVORADA
Av. Des. João Machado, 850
(92) 3238-2245

PARQUE DEZ
Av. Tancredo Neves, 367
(92) 3236-3699

4/6

CADASTRO NACIONAL DE PESSOA JURÍDICA - CNPJ
14.829.252/0001-3
R.F. SERVIÇOS DE ENGENHARIA LTDA-EP
Rua Claudio Coutinho, Nº 1228 - Sala
Conj. Castelo Branco - Parque Dez
CEP 69.055-480

MANAUS

Conselho Regional de Engenharia e Agronomia do Amazonas
Rua Costa Azevedo, 174, Centro - Manaus-AM
Tel: + 55 (92) 2125-7120 Fax: + 55 (92) 2125-7122 E-mail: faleconosco@crea-am.org.br

CREA-AM
Conselho Regional de Engenharia e Agronomia do Amazonas

Impresso em: 26/03/2021, às 10:11.



Handwritten signatures and initials in blue ink.

9.1	Fabricação e instalação de tesouras metálicas para vãos maiores que 8,00m, inclusive içamento utilizando guindaste	kg	10.112,00
9.2	Montagem de cobertura em telhas metálicas tipo trapezoidal	m ²	744,20
9.3	Execução de contraventamentos com cantoneiras de aço, abas iguais, com conexões parafusadas, transporte e içamento com talha manual	kg	2.054,20
9.4	Execução de telhamento com telha termoacústica sanduiche	m ²	315,20
10	PINTURA		
10.1	Aplicação de pintura anticorrosiva sobre estruturas metálicas em geral, 2 demãos	m ²	744,20
10.2	Pintura de estrutura metálica em geral com esmalte sintético, 2 demãos	m ²	744,20
10.3	Aplicação de selador acrílico sobre paredes, 1 demão	m ²	447,60
10.4	Emassamento de alvenarias, inclusive lixamento, 2 demãos	m ²	447,60
10.5	Pintura com tinta acrílica, 2 demãos	m ²	447,60
11	SERVIÇOS FINAIS E LIMPEZA		
11.1	Montagem de platibanda em estrutura metálica e acabamento em ACM, cor cinza	m ²	79,44
11.2	Alambrado estruturado por tubos de aço galvanizado, diâmetro 2", com tela de arame, h= 2,50m	m ²	412,50
11.3	Execução de passeio em concreto armado moldado in loco, acabamento convencional	m ²	247,50
11.4	Execução de guia (meio-fio) e sarjeta de concreto pré-moldado, 45cm (15cm base da guia + 30cm base da sarjeta) x 22cm de altura	m	165,00
11.5	Montagem de caixa d'água de 15.000l sobre estrutura mista (metálica e concreto armado)	vb	1,00
11.6	Confecção e instalação de portão metálico em tela de arame e tubo de aço galvanizado, diâmetro 2.1/2", de correr sobre trilho, comprimento L= 16,00m	m ²	40,00
11.7	Remoção de entulho em caixas coletoras de 5m ³	m ³	36,30

Este documento encontra-se registrado no Conselho Regional de Engenharia e Agronomia do Amazonas, vinculado à Certidão nº 972832/2021, emitida em 24/03/2021



Certidão nº 972832/2021
26/03/2021, 10:11

Chave de Impressão: A9b63

O documento neste ato registrado foi emitido em 24/03/2021 e contém 6 folhas

CIDADE NOVA

Av. Max Teixeira, 2.795
(92) 3651-5000

ALVORADA

Av. Des. João Machado, 850
(92) 3238-2245

PARQUE DEZ

Av. Tancredo Neves, 367
(92) 3236-3699

5/6

CADASTRO NACIONAL DE PESSOA JURÍDICA - CNPJ
14.829.252/0001-32
R.F. SERVIÇOS DE ENGENHARIA LTDA-EP
Rua Claudio Coutinho, Nº 1228 - Sala ()
Conj. Castelo Branco - Parque Dez
CEP 69.055-480

MANAUS

Ai

Conselho Regional de Engenharia e Agronomia do Amazonas
Rua Costa Azevedo, 174, Centro - Manaus-AM
Tel: + 55 (92) 2125-7120 Fax: + 55 (92) 2125-7122 E-mail: faleconosco@crea-am.org.br

CREA-AM
Conselho Regional de Engenharia e Agronomia do Amazonas

Impresso em: 26/03/2021, às 10:11.



52/81

DADOS DA CONTRATADA

RF SERVIÇOS DE ENGENHARIA LTDA

CNPJ: 14.829.252/0001-32

END: Rua Claudio Coutinho, nº 1228, Conj. Castelo Branco – Parque 10 de Novembro.

DADOS RESPONSÁVEL TÉCNICO

FELIPE COSTA VIANA

Engenheiro Civil

Crea AM: 041011530-4

RNP: 0410115304AM

CPF: 880.533.342-53

DADOS DO CONTRATANTE:

VITELLO Comércio de Produtos Alimentícios LTDA

CNPJ: 84.125.681/0001-04

END: Av. Max Teixeira, 2795 – Colônia Santo Antônio – Manaus/AM

Este documento encontra-se registrado no Conselho Regional de Engenharia e Agronomia do Amazonas, vinculado à Certidão nº 972832/2021, emitida em 24/03/2021



Manaus/AM, 25 de janeiro de 2021.



Suzana Afonso Garcia

Diretor(a) Executivo(a) Sra. Suzana Afonso Garcia

CPF: 518.596.372-72

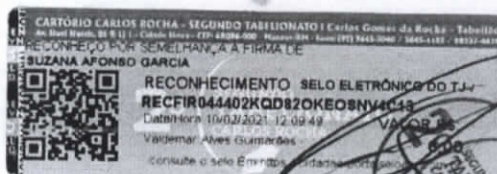

- CIDADE NOVA**
Av. Max Teixeira, 2.795
(92) 3651-5000
- ALVORADA**
Av. Des. João Machado, 850
(92) 3238-2245
- PARQUE DEZ**
Av. Tancredo Neves, 367
(92) 3236-3699

6/6

CADASTRO NACIONAL DE PESSOA JURÍDICA - CNPJ
14.829.252/0001-32
 R.F. SERVIÇOS DE ENGENHARIA LTDA-EPP
 Rua Claudio Coutinho, Nº 1228 - Sala 01
 Conj. Castelo Branco - Parque Dez
 CEP 69.055-480
MANAUS - AM

Certidão nº 972832/2021
26/03/2021, 10:11

Chave de Impressão: A9b63

O documento neste ato registrado foi emitido em 24/03/2021 e contém 6 folhas



52/181



Certidão de Acervo Técnico - CAT
Resolução Nº 1025 de 30 de Outubro de 2009
Lei Federal Nº 6496 de 07 de Dezembro de 1977

CREA-AM

CAT COM REGISTRO DE ATESTADO

976343/2021

Atividade concluída

Conselho Regional de Engenharia e Agronomia do Amazonas

CERTIFICAMOS, em cumprimento ao disposto na Resolução nº 1.025, de 30 de outubro de 2009, do Confea, que consta dos assentamentos deste Conselho Regional de Engenharia e Agronomia do Amazonas - Crea-AM, o Acervo Técnico do profissional **RAFAEL COSTA VIANA** referente à(s) Anotação(ões) de Responsabilidade Técnica - ART abaixo discriminada(s):

Profissional: **RAFAEL COSTA VIANA**
Registro: **29712AM** RNP: **0417861303**
Título profissional: ENGENHEIRO CIVIL

Número da ART: **AM20200230785** Tipo de ART: OBRA OU SERVIÇO Registrada em: 26/10/2020 Baixada em: 29/04/2021
Forma de registro: INICIAL Participação técnica: INDIVIDUAL
Empresa contratada: **RF SERVIÇOS DE ENGENHARIA LTDA**

Contratante: **Victor Chaves Coimbra** CPF/CNPJ: **520.447.502-87**
Endereço do contratante: CONJUNTO JARDIM VILA RICA Nº: 2137
Complemento: Quadra F, Casa 02 Bairro: **ALEIXO**
Cidade: MANAUS UF: **AM** CEP: 69060580
Contrato: Celebrado em: 06/04/2020
Valor do contrato: R\$ 953.319,60 Tipo de contratante: Pessoa Física
Ação institucional: Outros
Endereço da obra/serviço: CONJUNTO JARDIM VILA RICA Nº: 2137
Complemento: Quadra F, Casa 02 Bairro: **ALEIXO**
Cidade: MANAUS UF: **AM** CEP: 69060580
Data de início: 13/04/2020 Conclusão efetiva: 30/10/2020
Finalidade: Residencial
Proprietário: **Victor Chaves Coimbra** CPF/CNPJ: 520.447.502-87

Atividade Técnica: **1 - DIRETA OBRAS E SERVIÇOS - CONSTRUÇÃO CIVIL > EDIFICAÇÕES > #1014 - SISTEMA DE PROTECAO CONTRA DESCARGAS ATMOSFÉRICAS 15 - EXECUÇÃO 584.78 metro quadrado; 1 - DIRETA OBRAS E SERVIÇOS - CONSTRUÇÃO CIVIL > EDIFICAÇÕES > MANUTENÇÃO PREDIAL > #1069 - EDIFICAÇÃO DE ALVENARIA 15 - EXECUÇÃO 584.78 metro quadrado; 1 - DIRETA OBRAS E SERVIÇOS - CONSTRUÇÃO CIVIL > EDIFICAÇÕES > EDIFICAÇÃO > #1178 - METALICA 15 - EXECUÇÃO 584.78 metro quadrado; 1 - DIRETA OBRAS E SERVIÇOS - CONSTRUÇÃO CIVIL > SISTEMAS ESTRUTURAIS > LAJES > #1278 - CONCRETO USINADO 15 - EXECUÇÃO 584.78 metro quadrado; 1 - DIRETA OBRAS E SERVIÇOS - GEOLOGIA > GEOLOGIA DE ENGENHARIA E GEOTECNIA > #2188 - FUNDAÇÃO DE OBRA CIVIL 15 - EXECUÇÃO 584.78 metro quadrado; 1 - DIRETA OBRAS E SERVIÇOS - MECÂNICA > TERMODINÂMICA APLICADA > MÁQUINAS / EQUIPAMENTOS > #2262 - DE CLIMATIZAÇÃO 15 - EXECUÇÃO 584.78 metro quadrado;**

Observações

Construção de Residência unifamiliar medindo 584,78m², incluso edícula em estrutura metálica e piscina.

Informações Complementares

- Conforme Atestado de Capacidade Técnica, anexo (08 páginas), para os serviços efetivamente executados, compreendidos no período de 13/04/2020 a 30/10/2020, circunscrito APENAS às atividades inerentes à sua modalidade, Eng. Civil, em coerência com as suas atribuições profissionais. Obs.: O referido atestado foi objeto de Laudo Técnico (08 páginas, referente à ART Nº AM20210254185), elaborado pelo Eng. Civil JOSE HENRIQUE GONCALVES MOREIRA, CPF Nº 000.914.822-16, RNP Nº 041923544-2, cujo qual é profissional habilitado no âmbito do Sistema Confea-Crea. CERTIFICAMOS, finalmente, que a responsabilidade pela VERACIDADE E EXATIDÃO DAS INFORMAÇÕES DECLARADAS CONSTANTES NOS DOCUMENTOS QUE SE ENCONTRAM VINCULADOS À PRESENTE CERTIDÃO DE ACERVO TÉCNICO - CAT, CABE AOS SEUS EMISSORES.

CADASTRO NACIONAL DE PESSOA JURÍDICA - CNPJ
14.829.252/0001-32
R.F. SERVIÇOS DE ENGENHARIA LTDA-EPP
Rua Claudio Coutinho, Nº 1228 - Sala 03
Conj. Castelo Branco - Parque Dez
CEP 69.055-480
MANAUS - AM





Certidão de Acervo Técnico - CAT
 Resolução Nº 1025 de 30 de Outubro de 2009
 Lei Federal Nº 6496 de 07 de Dezembro de 1977

CREA-AM

CAT COM REGISTRO DE ATESTADO

976343/2021

Atividade concluída

Conselho Regional de Engenharia e Agronomia do Amazonas

CERTIFICAMOS, finalmente, que se encontra vinculado à presente Certidão de Acervo Técnico – CAT, o atestado contendo 8 folha(s), expedido pelo contratante da obra/serviço, a quem cabe a responsabilidade pela veracidade e exatidão das informações nele constantes.

Certidão de Acervo Técnico nº 976343/2021
 30/04/2021, 14:36
 A1ax3

A Certidão de Acervo Técnico (CAT) à qual o atestado está vinculado constituirá prova da capacidade técnico-profissional da pessoa jurídica somente se o responsável técnico indicado estiver ou venha a ser integrado ao seu quadro técnico por meio de declaração entregue no momento da habilitação ou da entrega das propostas.

Certificamos que se encontra vinculado à presente CAT o atestado apresentado em cumprimento à Lei nº 8.666/93, expedido pela pessoa jurídica contratante, a quem cabe a responsabilidade pela veracidade e exatidão das informações nele constantes. É de responsabilidade deste Conselho a verificação da atividade profissional em conformidade com a Lei nº 5.194/66 e Resoluções do Conselho Federal de Engenharia e Agronomia - CONFEA.

Esta certidão perderá a validade, caso ocorra qualquer alteração posterior dos elementos cadastrais nela contidos.

Fica(m) Excluído(s), no entanto, o(s) serviço(s) cujas atribuições não competem ao(s) profissional(is) em questão.

A autenticidade desta Certidão pode ser verificada em:
<http://publico.crea-am.org.br/>, com a chave: A1ax3

CADASTRO NACIONAL DE PESSOA JURÍDICA - CNPJ
14.829.252/0001-32
 R.F. SERVIÇOS DE ENGENHARIA LTDA-EPP
 Rua Claudio Coutinho, Nº 1228 - Sala 03
 Conj. Castelo Branco - Parque Dez
 CEP 69.055-480
 MANAUS - AM

Conselho Regional de Engenharia e Agronomia do Amazonas
 Rua Costa Azevedo, 174, Centro - Manaus-AM
 Tel: + 55 (92) 2125-7120 Fax: + 55 (92) 2125-7122 E-mail: faleconosco@crea-am.org.br

CREA-AM
 Conselho Regional de Engenharia e
 Agronomia do Amazonas

Impresso em: 30/04/2021, às 15:37.



55 / 21

ATESTADO DE CAPACIDADE TÉCNICA

Atestamos para os devidos fins, que a empresa RF SERVIÇOS DE ENGENHARIA LTDA EPP, inscrita no CNPJ Nº 14.829.252/0001-32, com endereço na Rua Claudio Coutinho, Nº 1228, Conjunto Castelo Branco, Sala A, Bairro Parque Dez de Novembro, CEP 69055-480, Manaus/Am. Prestou para o Sr. Victor Chaves Coimbra, CPF: 520.447.502-87, com endereço na Avenida Efigênio Sales, Nº 2137, Condomínio Vila Rica, Quadra F, Casa 02, CEP: 69.060-760. Serviços abaixo relacionados no período de 13/04/2020 a 30/10/2020, com as seguintes características:

DADOS DA OBRA OU SERVIÇO:	
1.	Termo de Contrato firmado em 06/04/2020
2.	Objeto do Contrato: Prestação de Serviços de Engenharia, para construção da residência unifamiliar, com edícula e piscina, no total de, 584,78 m²,
3.	Empresa Contratada: RF SERVIÇOS DE ENGENHARIA LTDA EPP
4.	Contratante: Sr. VICTOR CHAVES COIMBRA
5.	Endereço do Serviço: Avenida Efigênio Sales, Nº 2137, Condomínio Vila Rica, Quadra F, Casa 02, CEP: 69.060-760.

1.0 Natureza: Contratação de serviços de engenharia, para construção da residência unifamiliar, com edícula e piscina, no total de 584,78 m² de área construída.

2.0 Valor do Contrato: 953.319,60.

3.0 Planilha dos Serviços: A descrição e os quantitativos dos serviços foram executados conforme Anexo I.

4.0 Profissionais Responsáveis:

Felipe Costa Viana – Engenheiro Civil CREA 17901-D/AM

Rafael Costa Viana – Engenheira Civil CREA 29712-D/AM

Contratante: 
 Victor Chaves Coimbra
 CPF: 520.447.502-87

Este documento encontra-se registrado no Conselho Regional de Engenharia e Agronomia do Amazonas, vinculado à Certidão nº 976343/2021, emitida em 30/04/2021



Certidão nº 976343/2021
 30/04/2021, 15:37

Chave de Impressão: A1ax3

O documento neste ato registrado foi emitido em 30/04/2021 e contém 8 folhas

CADASTRO NACIONAL DE PESSOA JURÍDICA - CNPJ
14.829.252/0001-32
 R.F. SERVIÇOS DE ENGENHARIA LTDA-EPP
 Rua Claudio Coutinho, Nº 1228 - Sala 0
 Conj. Castelo Branco - Parque Dez
 CEP 69.055-480
 MANAUS

Handwritten notes and signatures in blue ink:
 RB
 K
 P
 H
 A
 56/21



ANEXO I

ITEM	DESCRIÇÃO	UNID.	QUANT.
1	SERVIÇOS INICIAIS		
1.1	Placa de obra em chapa de aço galvanizado	M ²	12,00
1.1	Execução de canteiro de obras	M ²	19,50
1.2	Execução de tapume em telha metálica trapezoidal, h= 2,00m	M ²	46,00
1.3	Elaboração do estudo de sondagem 3 Furos	M	30,00
1.4	Demolição manual de alvenaria de tijolo cerâmico 8 furos	M ³	20,20
1.5	Demolição de estruturas de concreto armado	M ³	12,10
1.6	Desmontagem e remoção de cobertura em telha cerâmica e estrutura de madeira	M ²	467,70
1.7	Demolição de forro em placas de gesso	M ²	467,70
1.8	Remoção de portas de madeira maciça, inclusive aduelas e alisares	Unid.	13,00
1.9	Remoção de caixa d'água de fibra, capacidade 2.000 litros	Unid.	1,00
1.10	Remoção de janelas e basculantes em estrutura metálica e vidro comum	M ²	24,55
1.11	Remoção de piso e revestimento cerâmico	M ²	829,30
1.12	Remoção de soleiras e peitoris	M	74,32
1.13	Remoção de bancadas de granito	M ²	9,80
1.14	Remoção de guarda roupas e armários embutidos	M ²	41,60
1.15	Remoção de grades de proteção para janelas e portas	M ²	33,30
1.16	Remoção de louças sanitárias	Unid.	6,00
1.17	Remoção de ferragens de banheiro	Unid.	18,00
1.18	Limpeza e remoção de entulho com caixa de 5m ³	M ³	108,25
2	ADMINISTRAÇÃO DA OBRA		
2.1	Engenheiro Civil - Tempo Parcial	Mês	4,00
2.2	Mestre de Obras - Tempo Integral	Mês	8,00
2.3	Equipamentos e ferramentas	Conj.	5,00
2.4	E.P.I's (Equipamentos de Proteção Individual)	Unid. Mês	6,00
2.5	Alimentação (café-da-manhã e almoço)	Unid.	1.056,00
2.6	Vale Transporte	Unid.	2.112,00
3	INFRA-ESTRUTURA		
3.1	Escavação manual de valas para fundações	M ³	43,20
3.2	Perfuração e injeção de estaca raiz diâmetro de 300mm, e até 12m de profundidade em solo sedimentar, incluso mobilização, materiais e equipamentos de apoio.	M	188,00
3.3	Lastro de concreto, h= 5cm	M ³	3,60
3.4	Impermeabilização de fundo de valas com utilização de lona plástica	M ²	28,80
3.5	Armação de estruturas em geral, aço CA-50 e/ou CA-60, 5,0mm à 20,0mm, inclusive corte e dobra	kg	7.113,24
3.6	Fôrma e desforma em chapa de madeira resinada, até 3 reaproveitamentos, para estruturas em geral	M ²	43,20
3.7	Concreto usinado, Fck= 40Mpa, inclusive lançamento	M ³	14,50
3.8	Imprimação asfáltica sobre estruturas de concreto asfáltico	M ²	43,20
4	SUPRA-ESTRUTURA		

CADASTRO NACIONAL DE PESSOA JURÍDICA - CNPJ

14.829.252/0001-3

R.F. SERVIÇOS DE ENGENHARIA LTDA-EP

Rua Claudio Coutinho, Nº 1228 - Sala 01

Conj. Castelo Branco - Parque Dez

CEP 69.055-480

MANAUS

A

Conselho Regional de Engenharia e Agronomia do Amazonas

Rua Costa Azevedo, 174, Centro - Manaus-AM

Tel: + 55 (92) 2125-7120 Fax: + 55 (92) 2125-7122 E-mail: faleconosco@crea-am.org.br

CREA-AM
Conselho Regional de Engenharia e Agronomia do Amazonas

Impresso em: 30/04/2021, às 15:37.



Este documento encontra-se registrado no Conselho Regional de Engenharia e Agronomia do Amazonas, vinculado à Certidão nº 976343/2021, emitida em 30/04/2021



Certidão nº 976343/2021

30/04/2021, 15:37

Chave de Impressão: A1ax3

O documento neste ato registrado foi emitido em 30/04/2021 e contém 8 folhas

52/81

4.1	Armação de estruturas em geral, aço CA-50 e/ou CA-60, 5,0mm à 20,0mm, inclusive corte e dobra	kg	12.410,11
4.2	Fôrma e desforma em chapa de madeira resinada, até 3 reaproveitamentos, para estruturas em geral	M ²	92,44
4.3	Concreto usinado, Fck= 25Mpa, inclusive lançamento	M ³	28,35
5	PAREDES E VEDAÇÕES		
5.1	Elevação de alvenaria com bloco estrutural de concreto, 14x19x39cm, assentado com argamassa de cimento e areia, preparo em betoneira	M ²	56,84
5.2	Elevação de alvenaria em tijolo cerâmico 8 furos, assentado à 1/2 vez	M ²	41,10
5.3	Elevação de alvenaria de bloco de concreto vedação, 9x19x39cm, assentado com argamassa de cimento e areia, preparo em betoneira	M ²	165,00
5.4	Execução de parede em DRYWALL	M ²	25,12
5.5	Execução de vergas e contra-vergas, 10 x 10cm	M	106,35
6	PISOS E REVESTIMENTOS		
6.1	Chapisco sobre alvenaria, esp.= 0,5cm, traço 1:3	M ²	525,88
6.2	Reboco tipo "paulista" sobre paredes chapiscadas, esp.= 1,5cm, traço 1:3	M ²	525,88
6.3	Assentamento de piso em porcelanato, medindo 80 x 80cm, assentado e rejuntado com argamassa de cimento colante	M ²	412,30
6.4	Assentamento de piso cerâmico para áreas molhadas, medindo 40 x 40cm, assentado e rejuntado com argamassa de cimento colante	M ²	122,50
6.5	Assentamento de revestimento cerâmico sobre parede sarrafeada, medindo 40 x 40cm, assentado e rejuntado com argamassa de cimento colante	M ²	245,20
6.6	Assentamento de mosaico cerâmico (formas variadas), sobre paredes sarrafeadas, assentado e rejuntado com argamassa de cimento colante	M ²	88,60
6.7	Assentamento de piso vinílico 3mm, inclusive tratamento da superfície	M ²	121,40
6.8	Assentamento de rodapé em poliestireno, 200mm de altura	M	224,70
6.9	Assentamento de rodapé cerâmico, 15cm de altura, assentado e rejuntado com argamassa de cimento colante	M	148,95
7	SOLEIRAS E PEITORÍS		
7.1	Assentamento de soleiras em granito, largura 12cm	M	61,25
7.2	Assentamento de peitoril em granito, largura 20cm	M	45,10
8	IMPERMEABILIZAÇÃO		
8.1	Impermeabilização de laje com utilização de manta asfáltica 4mm, inclusive aplicação de prime asfáltico	M ²	368,00
8.2	Impermeabilização de piscina com utilização de manta asfáltica 4mm, inclusive aplicação de prime asfáltico	M ²	83,90
9	ESCAVAÇÃO DE POÇO TUBULAR		
9.1	Perfuração de poço com perfuratriz a percussão em solo sedimentar	M	120,00
9.2	Tubo geomecânico plástico nervurado azul de 6 polegadas com 4m	Unid.	30,00
9.3	Filtro geomecânico nervurado azul de 6 polegadas com 4m	Unid.	1,00
9.4	Abraçadeira para poços profundos	Unid.	2,00
9.5	Instalação de conjunto moto bomba submerso até 5 CV	Unid.	1,00
9.6	Bomba Submersa para poços tubulares profundos diâmetro de 4 polegadas, elétrica, trifásica, potência 1,97 hp, 20 estágios, bocal de descarga diâmetro de 1,5 polegadas, HM/Q = 18 M / 5,40 M3/H A 164 M / 0,80 M3/H	Unid.	1,00
10	RESERVATÓRIO ELEVADO		

Este documento encontra-se registrado no Conselho Regional de Engenharia e Agronomia do Amazonas, vinculado à Certidão nº 976343/2021, emitida em 30/04/2021



Certidão nº 976343/2021
30/04/2021, 15:37

Chave de Impressão: A1ax3

O documento neste ato registrado foi emitido em 30/04/2021 e contém 8 folhas

CADASTRO NACIONAL DE PESSOA JURÍDICA - CNPJ
14.829.252/0001-32
R.F. SERVIÇOS DE ENGENHARIA LTDA-EPE
Rua Claudio Coutinho, Nº 1228 - Sala 0.
Conj. Castelo Branco - Parque Dez
CEP 69.055-480
MANAUS



15.2	Fornecimento e assentamento de portas em madeira chapeada, acabamento semi-laqueado, medindo 0,70 x 2,10, inclusive fechadura e ferragens	Unid.	4,00
15.3	Fornecimento e assentamento de portas em madeira chapeada, acabamento semi-laqueado, medindo 0,80 x 2,10, inclusive fechadura e ferragens	Unid.	3,00
15.4	Fornecimento e assentamento de portas em madeira chapeada, acabamento laminado tipo MADEIRA IMBÚIA, medindo 1,20 x 2,30, inclusive fechadura e ferragens	Unid.	1,00
15.5	Fornecimento e assentamento de portas em alumínio, cor natural, medindo 0,60 x 1,00m (acesso à cobertura e caixa d'água)	Unid.	2,00
15.6	Fornecimento e assentamento de porta em chapa de ferro e cantoneira, acabamento em pintura esmalte sintético, cor branca, medindo 0,90 x 2,10, inclusive fechadura e ferragens	Unid.	2,00
15.7	Janela em vidro temperado 8mm, cor incolor, ferragens na cor preto fosco, medindo 1,20 x 1,50m	Unid.	5,00
15.8	Janela em vidro temperado 8mm, cor incolor, ferragens na cor preto fosco, medindo 1,75 x 2,00m	Unid.	2,00
15.9	Janela em vidro temperado 8mm, cor incolor, ferragens na cor preto fosco, medindo 0,45 x 1,20m	Unid.	3,00
15.10	Basculante em vidro temperado 8mm, cor incolor, ferragens na cor preto fosco, medindo 0,80 x 0,60m	Unid.	6,00
15.11	Porta de correr em vidro temperado 10mm, cor incolor, ferragens na cor preto fosco, medindo 5,50 x 2,30m	Unid.	1,00
15.12	Porta de correr em vidro temperado 10mm, cor incolor, ferragens na cor preto fosco, medindo 5,60 x 2,30m	Unid.	1,00
15.13	Porta de correr em vidro temperado 10mm, cor incolor, ferragens na cor preto fosco, medindo 4,35 x 2,30m	Unid.	1,00
15.14	Porta de correr em vidro temperado 10mm, cor incolor, ferragens na cor preto fosco, medindo 1,00 x 2,10m	Unid.	1,00
15.15	Porta de correr em vidro temperado 10mm, cor incolor, ferragens na cor preto fosco, medindo 2,50 x 2,30m	Unid.	1,00
16	INSTALAÇÕES HIDRÁULICAS E SANITÁRIAS		
16.1	Tubo pvc rígido soldável marrom p/ água, d = 110 mm (4")	M	85,00
16.2	Tubo pvc rígido soldável marrom p/ água, d = 75 mm (2 1/2")	M	70,00
16.3	Tubo pvc rígido soldável marrom p/ água, d = 60 mm (2")	M	76,00
16.4	Tubo pvc rígido soldável marrom p/ água, d = 25 mm (3/4")	M	251,00
16.5	Curva 90º de pvc rígido soldável, marrom diâm = 110mm	Unid.	8,00
16.6	Curva 90º de pvc rígido soldável, marrom diâm = 75mm	Unid.	5,00
16.7	Curva 90º de pvc rígido soldável, marrom diâm = 60mm	Unid.	7,00
16.8	Joelho 90º de pvc rígido soldável, marrom diâm = 25mm	Unid.	24,00
16.9	Curva 45º de pvc rígido soldável, marrom diâm = 110mm	Unid.	3,00
16.10	Curva 45º de pvc rígido soldável, marrom diâm = 75mm	Unid.	3,00
16.11	Curva 45º de pvc rígido soldável, marrom diâm = 60mm	Unid.	4,00
16.12	Tê 90º de pvc rígido soldável, marrom diâm = 110mm	Unid.	8,00
16.13	Tê 90º de pvc rígido soldável, marrom diâm = 75mm	Unid.	6,00
16.14	Tê 90º de pvc rígido soldável, marrom diâm = 60mm	Unid.	11,00
16.15	Tê 90º de pvc rígido soldável, marrom diâm = 25mm	Unid.	3,00
16.16	Fornecimento e Instalação de Adaptador pvc soldável curto com bolsa e rosca, 110 mm x 4", para água fria	Unid.	15,00
16.17	Fornecimento e Instalação de Adaptador pvc soldável curto com bolsa e rosca, 60 mm x 2", para água fria	Unid.	8,00

Este documento encontra-se registrado no Conselho Regional de Engenharia e Agronomia do Amazonas, vinculado à Certidão nº 976343/2021, emitida em 30/04/2021



Certidão nº 976343/2021
30/04/2021, 15:37
Chave de Impressão: A1ax3

O documento neste ato registrado foi emitido em 30/04/2021 e contém 8 folhas

CADASTRO NACIONAL DE PESSOA JURÍDICA - CNPJ:
14.829.252/0001-3
R.F. SERVIÇOS DE ENGENHARIA LTDA-EP
Rua Claudio Coutinho, Nº 1228 - Sala 1
Conj. Castelo Branco - Parque Dez
CEP 69.055-480
MANAUS

Handwritten signatures and initials in blue ink.



60181

16.18	Fornecimento e Instalação de Adaptador pvc soldável curto com bolsa e rosca, 25 mm x 3/4", para água fria	Unid.	8,00
16.19	Bucha de redução longa de pvc rígido soldável, marrom, diâmetro = 110 x 75mm	Unid.	2,00
16.20	Bucha de redução longa de pvc rígido soldável, marrom, diâmetro = 60 x 50mm	Unid.	6,00
16.21	Bucha de redução curta de pvc rígido soldável, marrom, diâmetro = 75 x 60mm	Unid.	4,00
16.22	União de pvc rígido soldável, marrom diâmetro = 110mm, p/ água	Unid.	12,00
16.23	União de pvc rígido soldável, marrom diâmetro = 60mm, p/ água	Unid.	12,00
16.24	Fornecimento e Instalação de Joelho pvc, soldável, com bucha de latão, 90 graus, 25 mm x 1/2", para água fria	Unid.	4,00
16.25	Registro gaveta c/ canopla cromada, d=25mm (1") - ref.1509 Deca ou similar	Unid.	4,00
16.26	Fornecimento e Instalação de registro de esfera 3/4" com alavanca 1/4" de volta.	Unid.	4,00
16.27	Chuveiro plástico grande 220V, fornecimento e instalação	Unid.	7,00
16.28	Tubo pvc, serie normal, esgoto predial, dn 75 mm, fornecido e instalado em ramal de descarga ou ramal de esgoto sanitário.	M	13,00
16.29	Tubo pvc, serie normal, esgoto predial, dn 50 mm, fornecido e instalado em ramal de descarga ou ramal de esgoto sanitário.	M	12,00
16.30	Registro gaveta bruto, d = 100 mm (4") - ref.1502-B, Pn16, Deca	Unid.	2,00
16.31	Registro gaveta bruto, d = 65 mm (2 1/2") - ref.1502-B, Pn16, Deca	Unid.	3,00
16.32	Válvula de retenção horizontal ø 65mm (2.1/2") - fornecimento e instalação	Unid.	2,00
16.33	Fornecimento e Instalação de Dispositivo de Retorno de 2", com corpo feito de latão ou bronze, acabamento cromado e ajuste de vazão.	Unid.	4,00
16.34	Fornecimento e Instalação de Dispositivo de Aspiração de 2", com corpo feito de latão ou bronze e acabamento cromado.	Unid.	2,00
16.35	Fornecimento e Instalação de Coadeira Boca Larga feita em resina termoplástica ABS e com saída para acoplamento de aspiração.	Unid.	1,00
16.36	Fornecimento e Instalação de Grade em ABS para o fundo da piscina - modelo JEF280 da Jacuzzi	Unid.	1,00
16.37	Fornecimento e Instalação de Conjunto de Equipamentos hidráulicos com Filtro, Areia, Pré-Filtro e Bomba, modelo 42FC7-T da Jacuzzi	Conj.	1,00
17	INSTALAÇÕES ELÉTRICAS		
17.1	Cabo de cobre flexível isolado, 2,5 mm ² , anti-chama 0,6/1,0 kv, para circuitos terminais - fornecimento e instalação. Azul	M	400,00
17.2	Cabo de cobre flexível isolado, 2,5 mm ² , anti-chama 0,6/1,0 kv, para circuitos terminais - fornecimento e instalação. Vermelho	M	400,00
17.3	Cabo de cobre flexível isolado, 2,5 mm ² , anti-chama 0,6/1,0 kv, para circuitos terminais - fornecimento e instalação. Verde	M	400,00
17.4	Cabo de cobre flexível isolado, 10 mm ² , anti-chama 0,6/1,0 kv, para circuitos terminais - fornecimento e instalação. Azul	M	150,00
17.5	Cabo de cobre flexível isolado, 10 mm ² , anti-chama 0,6/1,0 kv, para circuitos terminais - fornecimento e instalação. Vermelho	M	120,00
17.6	Cabo de cobre flexível isolado, 10 mm ² , anti-chama 0,6/1,0 kv, para circuitos terminais - fornecimento e instalação. Verde	M	150,00
17.7	Cabo de cobre flexível isolado, 25 mm ² , anti-chama 0,6/1,0 kv, para distribuição - fornecimento e instalação. Vermelho	M	100,00
17.8	Cabo de cobre flexível isolado, 25 mm ² , anti-chama 0,6/1,0 kv, para distribuição - fornecimento e instalação. Verde	M	120,00
17.9	Cabo de cobre flexível isolado, 25 mm ² , anti-chama 0,6/1,0 kv, para distribuição - fornecimento e instalação. Azul	M	120,00
17.10	Fornecimento e Instalação de Perfilado metálico perfurado 38 x 38 x 6000mm, chapa 16	Unid.	8,00
17.11	Fornecimento e Instalação de Junção interna tipo "I" para perfilado 38x38mm	Unid.	10,00
17.12	Gancho curto 38x38mm para luminária	Unid.	30,00

Este documento encontra-se registrado no Conselho Regional de Engenharia e Agronomia do Amazonas, vinculado à Certidão nº 976343/2021, emitida em 30/04/2021



Certidão nº 976343/2021
30/04/2021, 15:37

Chave de Impressão: A1ax3

O documento neste ato registrado foi emitido em 30/04/2021 e contém 8 folhas

CADASTRO NACIONAL DE PESSOA JURÍDICA - CNPJ
14.829.252/0001-30
R.F. SERVIÇOS DE ENGENHARIA LTDA-EP
Rua Claudio Coutinho, Nº 1228 - Sala 1
Conj. Castelo Branco - Parque Dez
CEP 69.055-480

MANAUS

Conselho Regional de Engenharia e Agronomia do Amazonas
Rua Costa Azevedo, 174, Centro - Manaus-AM
Tel: + 55 (92) 2125-7120 Fax: + 55 (92) 2125-7122 E-mail: faleconosco@crea-am.org.br

CREA-AM
Conselho Regional de Engenharia e Agronomia do Amazonas

Impresso em: 30/04/2021, às 15:37.



17.13	Fornecimento e instalação de tampa cega (espelho liso) para caixa 4" x 2"	Unid.	16,00
17.14	Abraçadeira PVC conduíte top 3/4"	M	150,00
17.15	Fornecimento e Instalação de Adaptador PVC conduíte 1"	M	200,00
17.16	Curva 90 graus para eletroduto, PVC, roscável, DN 25 MM (3/4"), para circuitos terminais, instalada em parede - fornecimento e instalação	Unid.	16,00
17.17	Curva 90 graus para eletroduto, PVC, roscável, DN 32 MM (1"), para circuitos terminais, instalada em parede - fornecimento e instalação	Unid.	14,00
17.18	Eletroduto rígido soldável, pvc, dn 25 mm (3/4), instalado em parede - fornecimento e instalação.	M	160,00
17.19	Eletroduto rígido soldável, pvc, dn 32 mm (1), instalado em parede - fornecimento e instalação.	M	130,00
17.20	Fornecimento e Instalação de tomada embutida 2 módulos, tipo pvc rígido, p/eletroduto d = 1/2" e 3/4"	Unid.	44,00
17.21	Fornecimento e Instalação de Interruptor, 2 teclas, pvc rígido, p/eletroduto d = 1"	Unid.	20,00
17.22	Fornecimento e instalação de Interruptor, 3 teclas caixa 4" x 2"	Unid.	5,00
17.23	Fornecimento e Instalação de Tampa para condutele, em pvc, com tomada hexagonal	Unid.	19,00
17.24	Fornecimento e Instalação de Tampa cega 1" para condutele - Branco	Unid.	5,00
17.25	Box reto em alumínio de 3/4"	Unid.	7,00
17.26	Box reto em alumínio de 1"	Unid.	1,00
17.27	Bucha com arruela em liga especial zamak p/eletroduto 20mm, d=3/4"	Unid.	7,00
17.28	Bucha com arruela em liga especial zamak p/eletroduto 25mm, d=1"	Unid.	1,00
17.29	Fornecimento e Instalação de Saída horizontal para eletroduto de 1" em eletrocalha	Unid.	1,00
17.30	Fornecimento e Instalação de Porca perfil de 1/4" com pino, arruela e porca	Unid.	40,00
17.31	Gancho curto para perfilado	Unid.	27,00
17.32	Caixa de passagem em alvenaria de tijolos maciços esp. = 0,12m, dim. int. = 0.40 x 0.40 x 0.60m, inclusive tampa	Unid.	5,00
17.33	Duto corrugado flexível em PEAD Ø = 1.1/4", tipo Kanalex ou similar, lançado diretamente no solo, exclusive escavação e reaterro	M	25,00
17.34	Tomada 2p + t, ABNT, de sobrepor, 10 A	Unid.	15,00
17.35	Parafuso com bucha 5-8	Unid.	80,00
17.36	Fornecimento e instalação de parafuso cabeça lenticilha 3/8" x 3/4"	Unid.	100,00
17.37	Fornecimento e instalação de porca sextavada 3/8"	Unid.	100,00
17.38	Arruela lisa zincada d=3/8"	Unid.	100,00
17.39	Quadro de distribuição de sobrepor, com barramento, em chapa de aço, para 200A, 80X60X20cm, para 30 disjuntores	Unid.	2,00
17.40	Disjuntor termomagnético monopolar 20 A, padrão DIN (linha branca) curva de disparo B, corrente de interrupção 5KA, ref.: Siemens 5 SX1	Unid.	15,00
17.41	Disjuntor termomagnético bipolar 40 A, padrão DIN (Europeu - linha branca), curva B, corrente SKA	Unid.	15,00
17.42	Disjuntor termomagnético bipolar 50 A, padrão DIN (linha branca) curva de disparo B, corrente de interrupção	Unid.	12,00
17.43	Disjuntor termomagnético bipolar 100 A, padrão DIN (Europeu - linha branca), curva B	Unid.	5,00
17.44	Fornecimento de instalação de Disjuntor tripolar 200 A, padrão DIN (linha branca), curva de disparo C, corrente de interrupção 5KA, ref.: Siemens 5SX1 ou similar.	Unid.	2,00
18	PISCINA 8m X 6m X 1,5m		
18.1	Escavação manual de vala até 1,50m	M ²	72,00
18.2	Armação de estruturas em geral, aço CA-50 e/ou CA-60, 5,0mm à 20,0mm, inclusive corte e dobra	Kg	7451,00
18.3	Concreto usinado, Fck= 30Mpa, inclusive lançamento	M ³	8,44
18.4	Revestimento cerâmico 10cm x 10cm	M ²	90,00

Este documento encontra-se registrado no Conselho Regional de Engenharia e Agronomia do Amazonas, vinculado à Certidão nº 976343/2021, emitida em 30/04/2021



Certidão nº 976343/2021
30/04/2021, 15:37

Chave de Impressão: A1ax3

O documento neste ato registrado foi emitido em 30/04/2021 e contém 8 folhas

CADASTRO NACIONAL DE PESSOA JURÍDICA - CNPJ

14.829.252/0001-3

R.F. SERVIÇOS DE ENGENHARIA LTDA-EP

Rua Claudio Coutinho, Nº 1228 - Sala

Conj. Castelo Branco - Parque Dez

CEP 69.055-480

MANAUS

A:

Conselho Regional de Engenharia e Agronomia do Amazonas

Rua Costa Azevedo, 174, Centro - Manaus-AM

Tel: + 55 (92) 2125-7120 Fax: + 55 (92) 2125-7122 E-mail: faleconosco@crea-am.org.br

CREA-AM
Conselho Regional de Engenharia e Agronomia do Amazonas

Impresso em: 30/04/2021, às 15:37.



69/81

18.5	Elevação de alvenaria de bloco de concreto vedação, 9x19x39cm, assentado com argamassa de cimento e areia, preparo em betoneira	M ²	11,20
18.6	Borda em Granito não polido com largura até 50cm	M	28,00
18.7	Confeção e instalação de Grelha em aço com pintura e acabamento L =20 cm	M	36,00
18.8	Mangueira 50mm para aspirador	M	20,00
18.9	Adaptador 50x1/2 para mangueira	Unid.	4,00
18.10	Cabo telescópico – C=6,00M	Unid.	1,00
18.11	Cascata em aço inox altura de 80cm	Unid.	1,00
18.12	Aspirador Asa Delta com escova	Unid.	1,00
19	INSTALAÇÕES DE DADOS DE LÓGICA		
19.1	Instalações de dados de logica	Vb	1,00
20	LOUÇAS E ACABAMENTOS		
20.1	Instalação de bacia sanitária com caixa acoplada	Unid.	6,00
20.2	Instalação de kit's para banheiro (saboneteira, porta toalha, papelreira, porta toalha de rosto e cabideiro)	Unid.	6,00
20.3	Instalação de chuveiro elétrico	Unid.	6,00
20.4	Instalação de ducha higiênica manual	Unid.	5,00
20.5	Instalação de banheira com hidromassagem, medindo 2,20 x 0,80m	Unid.	1,00
20.6	Instalação de box para área de banho, em vidro temperado 8mm, cor incolor e ferragens na cor preto fosco, medindo 1,20 x 1,90	Unid.	4,00
20.7	Instalação de box para área de banho, em vidro temperado 8mm cor incolor e ferragens na cor preto fosco, medindo 1,20 x 1,25 x 1,90	Unid.	1,00
21	SERVIÇOS FINAIS E LIMPEZA		
21.1	Plantio de grama esmeralda, inclusive camada de 20cm de terra preta e preparo da superfície	M ²	120,32
21.2	Desmobilização da obra	H	6,00
21.3	Limpeza final de obra	M ²	572,70

Este documento encontra-se registrado no Conselho Regional de Engenharia e Agronomia do Amazonas, vinculado à Certidão nº 976343/2021, emitida em 30/04/2021



Certidão nº 976343/2021
30/04/2021, 15:38

Chave de Impressão: A1tax3

O documento neste ato registrado foi emitido em 30/04/2021 e contém 8 folhas

CADASTRO NACIONAL DE PESSOA JURÍDICA - CNPJ
14.829.252/0001-32
R.F. SERVIÇOS DE ENGENHARIA LTDA-EPP
Rua Claudio Coutinho, Nº 1228 - Sala 03
Conj. Castelo Branco - Parque Dez
CEP 69.055-480
MANAUS - AM

Conselho Regional de Engenharia e Agronomia do Amazonas
Rua Costa Azevedo, 174, Centro - Manaus-AM
Tel: + 55 (92) 2125-7120 Fax: + 55 (92) 2125-7122 E-mail: faleconosco@crea-am.org.br

CREA-AM
Conselho Regional de Engenharia e Agronomia do Amazonas

Impresso em: 30/04/2021, às 15:38.



63/86

DECLARAÇÃO DE VISTORIA

Ao
Tribunal de Justiça do Estado do Amazonas -
TJAM Ref.: Licitação nº 001/2021

Declaramos que em atendimento ao previsto no edital de Licitação nº 001/2021, que eu, RAFAEL COSTA VIANA, RG 16815173 e CPF 704.444.392-34, CREA 29712 AM, da empresa RF SERVIÇOS DE ENGENHARIA LTDA, firma estabelecida no(a) end. Rua Claudio Coutinho, n. 1228, Conj. Castelo Branco, Bairro Parque 10 de Novembro CEP 69055-480, na cidade de Manaus/AM, inscrita no CNPJ sob nº 14.829.252/0001-32, como seu representante legal para os fins da presente declaração, compareci perante a Divisão de Engenharia e vistoriei os locais onde serão executados os serviços objeto da licitação em apreço, tomando plena ciência das condições e dos graus de dificuldades existentes.

Manaus/AM, 27 de Abril 2021

Rafael Costa Viana
RF SERVIÇOS DE ENGENHARIA LTDA
RAFAEL COSTA VIANA
Sócio-Diretor / Engenheiro Civil
CREA 29712 AM
CPF: 704.444.392-34

Visto: em 27/04/2021

Luca Eduardo de Araújo Moreira
Servidor do TJAM

CADASTRO NACIONAL DE PESSOA JURÍDICA - CNPJ
14.829.252/0001-32
R.F. SERVIÇOS DE ENGENHARIA LTDA-EPP
Rua Claudio Coutinho, Nº 1228 - Sala 03
Conj. Castelo Branco - Parque Dez.
CEP 69.055-480
MANAUS - AM

Handwritten notes and signatures:
PT
64/81
A large handwritten signature or stamp is present in the bottom right corner.

QUALIFICAÇÃO ECONÔMICA FINANCEIRA

CADASTRO NACIONAL DE PESSOA JURÍDICA - CNPJ
14.829.252/0001-32
R.F. SERVIÇOS DE ENGENHARIA LTDA-EPP
Rua Claudio Coutinho, Nº 1228 - Sala 03
Conj. Castelo Branco - Parque Dez
CEP 69.055-480
MANAUS - AM

Handwritten signature and initials in blue ink.

Handwritten number 65/81 in blue ink.



Ministério da Economia
Secretaria de Governo Digital
Departamento Nacional de Registro Empresarial e Integração
Secretaria de Estado de Planejamento, Desenvolvimento, Ciência,
Tecnologia e Inovação – SEPLANCTI

Nº DO PROTOCOLO (Uso da Junta Comercial)

NIRE (da sede ou filial, quando a sede for em outra UF)

Código da Natureza Jurídica

Nº de Matrícula do Agente Auxiliar do Comércio

13200573871

2062

1 - REQUERIMENTO

ILMO(A). SR.(A) PRESIDENTE DA Junta Comercial do Estado do Amazonas

Nome: RF SERVICOS DE ENGENHARIA LTDA - EPP
(da Empresa ou do Agente Auxiliar do Comércio)

Nº FCN/REMP



AME2000088766

requer a V.Sª o deferimento do seguinte ato:

Nº DE VIAS	CÓDIGO DO ATO	CÓDIGO DO EVENTO	QTDE	DESCRIÇÃO DO ATO / EVENTO
1	223			BALANCO

MANAUS
Local

30 Abril 2020
Data

Representante Legal da Empresa / Agente Auxiliar do Comércio:

Nome: _____

Assinatura: _____

Telefone de Contato: _____

2 - USO DA JUNTA COMERCIAL

DECISÃO SINGULAR

DECISÃO COLEGIADA

Nome(s) Empresarial(ais) igual(ais) ou semelhante(s):

SIM

SIM

Processo em Ordem
À decisão

_____/_____/_____
Data

NÃO ____/____/_____
Data

Responsável

NÃO ____/____/_____
Data

Responsável

Responsável

DECISÃO SINGULAR

Processo em exigência. (Vide despacho em folha anexa)

Processo deferido. Publique-se e archive-se.

Processo indeferido. Publique-se.

2ª Exigência

3ª Exigência

4ª Exigência

5ª Exigência



_____/_____/_____
Data

Responsável

DECISÃO COLEGIADA

Processo em exigência. (Vide despacho em folha anexa)

Processo deferido. Publique-se e archive-se.

Processo indeferido. Publique-se.

2ª Exigência

3ª Exigência

4ª Exigência

5ª Exigência



_____/_____/_____
Data

Vogal

Presidente da _____ Turma

Vogal

CADASTRO NACIONAL DE PESSOA JURÍDICA - CNPJ

14.829.252/0001-35

R.F. SERVIÇOS DE ENGENHARIA LTDA-EPP

Rua Claudio Coutinho, Nº 1228 - Sala 6

Conj. Castelo Branco - Parque Dez

CEP 69.055-480

OBSERVAÇÕES



Junta Comercial do Estado do Amazonas

Certifico registro sob o nº 1047332 em 30/04/2020 da Empresa RF SERVICOS DE ENGENHARIA LTDA - EPP, Nire 13200573871 e protocolo 200166221 - 30/04/2020. Autenticação: DC50CC7BB534F832235055355CB2BA13ADBEFB7. Alberto Pacheco da Silva Ladeira - Secretário-Geral. Para validar este documento, acesse <http://www.jucea.am.gov.br> e informe nº do protocolo 20/016.622-1 e o código de segurança iXjd Esta cópia foi autenticada digitalmente e assinada em 04/05/2020 por Alberto Pacheco da Silva Ladeira Secretário-Geral.

ALBERTO PACHECO DA SILVA LADEIRA
SECRETÁRIO GERAL



JUNTA COMERCIAL DO ESTADO DO AMAZONAS

Registro Digital

Capa de Processo

Identificação do Processo		
Número do Protocolo	Número do Processo Módulo Integrador	Data
20/016.622-1	AME2000088766	30/04/2020

Identificação do(s) Assinante(s)	
CPF	Nome
704.444.392-34	RAFAEL COSTA VIANA

Junta Comercial do Estado do Amazonas



CADASTRO NACIONAL DE PESSOA JURÍDICA - CNPJ
14.829.252/0001-0
R.F. SERVIÇOS DE ENGENHARIA LTDA-E
Rua Claudio Coutinho, Nº 1228 - Saia
Conj. Castelo Branco - Parque Des.
CEP 69.055-480
MANAUS

Página 1 de 1

67181



Junta Comercial do Estado do Amazonas

Certifico registro sob o nº 1047332 em 30/04/2020 da Empresa RF SERVICOS DE ENGENHARIA LTDA - EPP, Nire 13200573871 e protocolo 200166221 - 30/04/2020. Autenticação: DC50CC7BB534F832235055355CB2BA13ADBEF7. Alberto Pacheco da Silva Ladeira - Secretário-Geral. Para validar este documento, acesse <http://www.jucea.am.gov.br> e informe nº do protocolo 20/016.622-1 e o código de segurança iXjd Esta cópia foi autenticada digitalmente e assinada em 04/05/2020 por Alberto Pacheco da Silva Ladeira Secretário-Geral.

ALBERTO PACHECO DA SILVA LADEIRA
SECRETÁRIO GERAL

pág. 2/14

BALANÇO PATRIMONIAL 2019

TERMO DE ABERTURA

Este balanço contém 0007 (Sete) folhas, referente às operações próprias do estabelecimento do contribuinte identificado abaixo, no período de 01/01/2019 à 31/12/2019.

RF SERVIÇOS DE ENGENHARIA LTDA – EPP

Rua Djalma Dutra, nº 142, Nossa Senhora das Graças

Cep. : 69053-400

Manaus/AM

CNPJ.: 14.829.252/0001-32

NIRE: 13200573871

Manaus/AM, 31 de dezembro de 2019

Rafael Costa Viana
Sócio administrador
CPF 704.444.392-34

Wellington dos Santos Viana
CPF 628.485.692-04
CRC/AM 010641/O
Contador

CADASTRO NACIONAL DE PESSOA JURÍDICA - CNPJ
14.829.252/0001-32
R.F. SERVIÇOS DE ENGENHARIA LTDA-EPP
Rua Claudio Coutinho, Nº 1228 - Sala 0
Conj. Castelo Branco - Parque Dez
CEP 69.055-480
MANAUS

A:



Junta Comercial do Estado do Amazonas

Certifico registro sob o nº 1047332 em 30/04/2020 da Empresa RF SERVICOS DE ENGENHARIA LTDA - EPP, Nire 13200573871 e protocolo 200166221 - 30/04/2020. Autenticação: DC50CC7BB534F832235055355CB2BA13ADBEFB7. Alberto Pacheco da Silva Ladeira - Secretário-Geral. Para validar este documento, acesse <http://www.jucea.am.gov.br> e informe nº do protocolo 20/016.622-1 e o código de segurança iXjd Esta cópia foi autenticada digitalmente e assinada em 04/05/2020 por Alberto Pacheco da Silva Ladeira Secretário-Geral.

ALBERTO PACHECO DA SILVA LADEIRA
SECRETÁRIO GERAL

pág. 3/14

RF SERVIÇOS DE ENGENHARIA LTDA - EPP

Rua Djalma Dutra n° 142, Cep.:69053-400, Nossa Senhora das Graças, Manaus/AM
CNPJ: 14.829.252/0001-32 - NIRE:13200573871

BALANÇO PATRIMONIAL ENCERRADO EM 31/12/2019 (Período de 01/01/2019 a 31/12/2019)

Expresso em R\$

ATIVO	Exercício		PASSIVO	Exercício	
	2019	2018		2019	2018
CIRCULANTE.....	430.556,41	296.132,42	CIRCULANTE	43.331,05	23.558,90
Caixa e Bancos.....	122.121,47	115.814,42	Fornecedores	27.955,90	15.767,30
Clientes a Receber	119.318,00	84.960,00	Obrigações Tributárias	11.055,15	4.897,20
Impostos a recuperar	24.116,94	5.358,00	Contas a pagar	4.320,00	0,00
Adiantamentos a sócios	120.000,00	90.000,00	Salários e Contribuições	0,00	2.894,40
Estoque de material	45.000,00				
NÃO CIRCULANTE	613.129,63	313.497,13	NÃO CIRCULANTE	0,00	0,00
IMOBILIZADO	613.129,63	313.497,13			
Máquinas e Equipamentos	644.696,89	269.696,89	PATRIMÔNIO LÍQUIDO	1.000.354,99	586.070,65
Móveis e utensílios	9.560,66	9.560,66	Capital Social	300.000,00	300.000,00
Computadores e periféricos	15.900,00	15.900,00	Lucros Acumulados	414.284,34	165.176,24
Equipamentos de comunicação	3.700,00	3.700,00	Reserva de Lucros	286.070,65	120.894,41
Veículos	38.990,00	38.990,00			
(-)Depreciações Acumuladas	(99.717,92)	(24.350,42)			
TOTAL DO ATIVO	1.043.686,04	609.629,55	TOTAL DO ATIVO	1.043.686,04	609.629,55

Manaus/AM, 31 de Dezembro de 2019

Rafael Costa Viana
Sócio administrador
CPF 704.444.392-34

Wellington dos Santos Viana
CPF: 628.485.692-04
CRC/AM 010641/O
Contador

 CADASTRO NACIONAL DE PESSOA JURÍDICA - CNPJ*
14.829.252/0001-32
 R.F. SERVIÇOS DE ENGENHARIA LTDA-EPP
 Rua Claudio Coutinho, Nº 1228 - Sala 03
 Conj. Castelo Branco - Parque Dez
 CEP 69.055-480
MANAUS

Junta Comercial do Estado do Amazonas

Certifico registro sob o nº 1047332 em 30/04/2020 da Empresa RF SERVICOS DE ENGENHARIA LTDA - EPP, Nire 13200573871 e protocolo 200166221 - 30/04/2020. Autenticação: DC50CC7BB534F832235055355CB2BA13ADBEFB7. Alberto Pacheco da Silva Ladeira - Secretário-Geral. Para validar este documento, acesse <http://www.jucea.am.gov.br> e informe nº do protocolo 20/016.622-1 e o código de segurança iXjd Esta cópia foi autenticada digitalmente e assinada em 04/05/2020 por Alberto Pacheco da Silva Ladeira Secretário-Geral.

 ALBERTO PACHECO DA SILVA LADEIRA
 SECRETÁRIO GERAL

pág. 5/14

RF SERVIÇOS DE ENGENHARIA LTDA - EPP

Rua Djalma Dutra n° 142, Cep.:69053-400, Nossa Senhora das Graças,Manaus/AM
CNPJ: 14.829.252/0001-32 - NIRE:13200573871

DEMONSTRAÇÃO DO RESULTADO DO EXERCÍCIO (DRE)

(Período de 01/01/2019 a 31/12/2019)

Expresso em R\$

	2019	2018
VENDAS DE PRODUTOS, MERCADORIAS E SERVIÇOS	1.475.916,70	590.545,25
Vendas de Produtos, Mercadorias e Serviços	1.475.916,70	590.545,25
(-) Deduções de Tributos, Abatimentos e Devoluções	-126.190,87	-36.715,16
(-) Simples nacional	126.190,87	36.715,16
= RECEITA LÍQUIDA	1.349.725,83	553.830,09
(-) CUSTO DAS VENDAS E SERVIÇOS	-809.835,49	-332.298,05
Custo dos Produtos, Mercadorias e Serviços	809.835,49	332.298,05
= LUCRO BRUTO	539.890,34	221.532,04
(-) DESPESAS OPERACIONAIS	-125.606,00	-60.274,00
Despesas Administrativas	75.815,00	30.580,00
Despesas Operacionais	39.148,00	29.694,00
Outras Despesas	10.643,00	6.316,55
= RESULTADO OPERACIONAL ANTES DO RESULTADO FINANCEIRO	414.284,34	161.258,04
(+/-) RESULTADO FINANCEIRO	0,00	3.918,20
(+) Receitas Financeiras	0,00	0,00
(-) Despesas Financeiras		3.918,20
= RESULTADO ANTES DAS DESPESAS COM TRIBUTOS SOBRE O LUCRO	414.284,34	165.176,24
= RESULTADO LÍQUIDO DO PERÍODO	414.284,34	165.176,24

Manaus/AM, 31 de Dezembro de 2019

Rafael Costa Viana
Sócio administrador
CPF 704.444.392-34

Wellington dos Santos Viana
CPF: 628.485.692-04
CRC/AM 010641/O
Contador

CADASTRO NACIONAL DE PESSOA JURÍDICA - CNPJ
14.829.252/0001-32
R.F. SERVIÇOS DE ENGENHARIA LTDA-EPP
Rua Claudio Coutinho, Nº 1228 - Sala 0
Conj. Castelo Branco - Parque Des
CEP 69.055-480
MANAUS



Junta Comercial do Estado do Amazonas

Certifico registro sob o nº 1047332 em 30/04/2020 da Empresa RF SERVICOS DE ENGENHARIA LTDA - EPP, Nire 13200573871 e protocolo 200166221 - 30/04/2020. Autenticação: DC50CC7BB534F832235055355CB2BA13ADBEFB7. Alberto Pacheco da Silva Ladeira - Secretário-Geral. Para validar este documento, acesse <http://www.jucea.am.gov.br> e informe nº do protocolo 20/016.622-1 e o código de segurança iXjd Esta cópia foi autenticada digitalmente e assinada em 04/05/2020 por Alberto Pacheco da Silva Ladeira Secretário-Geral.

ALBERTO PACHECO DA SILVA LADEIRA
SECRETÁRIO GERAL

pág. 6/14

RF SERVIÇOS DE ENGENHARIA LTDA - EPP

Rua Djalma Dutra nº 142, Cep.:69053-400, Nossa Senhora das Graças, Manaus/AM
CNPJ: 14.829.252/0001-32 - NIRE:13200573871

ANÁLISE DAS DEMONSTRAÇÕES CONTÁBEIS ENCERRADO EM 31/12/2019

INDÍCES DE LIQUIDEZ

1 - INDÍCE DE LIQUIDEZ GERAL - IGL

IGL =	ATIVO CIRCULANTE + ATIVO REALIZAVEL A LONGO PRAZO	

	PASSIVO CIRCULANTE + PASSIVO NÃO CIRCULANTE	
IGL =	R\$430.556,41	=
	-----	9,94
	R\$43.331,05	

2 - INDÍCE DE LIQUIDEZ CORRENTE - ILC

ILC =	ATIVO CIRCULANTE	

	PASSIVO CIRCULANTE	
ILC =	R\$430.556,41	=
	-----	9,94
	R\$43.331,05	

3 - SOLVÊNCIA GERAL - SG

SG =	ATIVO TOTAL	

	PASSIVO CIRCULANTE + PASSIVO NÃO CIRCULANTE	
SG =	R\$1.043.686,04	=
	-----	24,09
	R\$43.331,05	

Manaus/AM, 31 de Dezembro de 2019

Rafael Costa Viana
Sócio administrador
CPF 704.444.392-34

Wellington dos Santos Viana
CPF: 628.485.692-04
CRC/AM 010641/O
Contador

CADASTRO NACIONAL DE PESSOA JURÍDICA - CNPJ
14.829.252/0001-32
R.F. SERVIÇOS DE ENGENHARIA LTDA-EPP
Rua Claudio Coutinho, Nº 1228 - Sala 0
Conj. Castelo Branco - Parque Dez
CEP 69.055-480
MANAUS

Al
07 72/82



Junta Comercial do Estado do Amazonas

Certifico registro sob o nº 1047332 em 30/04/2020 da Empresa RF SERVICOS DE ENGENHARIA LTDA - EPP, Nire 13200573871 e protocolo 200166221 - 30/04/2020. Autenticação: DC50CC7BB534F832235055355CB2BA13ADBEFB7. Alberto Pacheco da Silva Ladeira - Secretário-Geral. Para validar este documento, acesse <http://www.jucea.am.gov.br> e informe nº do protocolo 20/016.622-1 e o código de segurança iXjd Esta cópia foi autenticada digitalmente e assinada em 04/05/2020 por Alberto Pacheco da Silva Ladeira Secretário-Geral.

ALBERTO PACHECO DA SILVA LADEIRA
SECRETARIO GERAL
pág. 7/14

RF SERVIÇOS DE ENGENHARIA LTDA - EPP

Rua Djalma Dutra n° 142, Cep.:69053-400, Nossa Senhora das Graças,Manaus/AM

CNPJ: 14.829.252/0001-32 - NIRE:13200573871

DEMONSTRAÇÃO DA MUTAÇÃO DO PATRIMÔNIO LÍQUIDO (DMPL) EM 31/12/2019

Expresso em R\$

ELEMENTOS	CAPITAL SOCIAL	RESERVAS			AVP	LUCROS OU PREJUÍZO ACUMULADOS	TOTAL
		CAPITAL	REAVALIAÇÃO	LUCROS			
SALDO DO EXERCÍCIO ANTERIOR	300.000,00			120.894,41		165.176,24	586.070,65
RESULTADO LÍQUIDO DO EXERCÍCIO						414.284,34	414.284,34
AUMENTO DAS RESERVAS DE LUCROS				165.176,24		-165.176,24	
DIVIDENDOS DISTRIBUIDOS							
SALDO FINAL DO PERÍODO	300.000,00			286.070,65		414.284,34	1.000.354,99

Manaus/AM, 31 de Dezembro de 2019

Rafael Costa Viana
Sócio administrador
CPF 704.444.392-34

Wellington dos Santos Viana
CPF: 628.485.692-04
CRC/AM 010641/O
Contador

CADASTRO NACIONAL DE PESSOA JURÍDICA - CNPJ
14.829.252/0001-32
R.F. SERVIÇOS DE ENGENHARIA LTDA-EPP
Rua Claudio Coutinho, N° 1228 - Sala 0
Conj. Castelo Branco - Parque Dez
CEP 69.055-480
MANAUS

Junta Comercial do Estado do Amazonas

Certifico registro sob o nº 1047332 em 30/04/2020 da Empresa RF SERVICOS DE ENGENHARIA LTDA - EPP, Nire 13200573871 e protocolo 200166221 - 30/04/2020. Autenticação: DC50CC7BB534F832235055355CB2BA13ADBEFB7. Alberto Pacheco da Silva Ladeira - Secretário-Geral. Para validar este documento, acesse <http://www.jucea.am.gov.br> e informe nº do protocolo 20/016.622-1 e o código de segurança iXjd Esta cópia foi autenticada digitalmente e assinada em 04/05/2020 por Alberto Pacheco da Silva Ladeira Secretário-Geral.

ALBERTO PACHECO DA SILVA LADEIRA
SECRETÁRIO GERAL
pág. 8/14

RF SERVIÇOS DE ENGENHARIA LTDA – EPP

Rua Djalma Dutra, nº 142 , Nossa Senhora das Graças

Cep. : 69053-400

Manaus/AM

CNPJ.: 14.829.252/0001-32

Notas Explicativas às Demonstrações Contábeis:

1. Contexto Operacional

A empresa **RF SERVIÇOS DE ENGENHARIA LTDA – EPP** é uma sociedade empresária limitada, com sede e foro na cidade de Manaus/AM, tendo como objeto social a atividade de Serviços de engenharia, com início de atividades em 21/11/2011.

2. Apresentação das Demonstrações Contábeis

As demonstrações contábeis foram elaboradas em consonância com os ditames do ITG 1000, aprovada pela Resolução CFC. 1.418/12, além dos Princípios Fundamentais de Contabilidade e demais práticas emanadas da legislação societária brasileiras.

3. Principais Práticas Contábeis

3.1 Bens

Caixa e Bancos são mantidos com a finalidade de atender a compromissos de curto prazo, e não para investimento ou outros fins.

3.2 Direitos e Obrigações

Estão demonstrados pelos valores históricos, acrescidos das correspondentes variações monetárias e encargos financeiros, observando o regime de competência.

3.2.1 Contas a Receber – Prestação de serviços com recebimentos para 30 e 45 dias.

3.3 Imobilizado

São demonstrados pelo custo de aquisição. Incluindo todos os impostos e tributos não recuperáveis, em conformidade com os critérios e procedimentos contábeis. O valor da depreciação (custo menos valor residual), foi calculado pelo método linear e somado a depreciação do exercício anterior, utilizando uma depreciação anual de 10%, exceto veículos que utiliza uma depreciação de 20%.

3.3.1 Depreciação acumulada de R\$ (99.717,92)

CADASTRO NACIONAL DE PESSOA JURÍDICA - CNPJ
14.829.252/0001-32
R.F. SERVIÇOS DE ENGENHARIA LTDA-EPP
Rua Claudio Coutinho, Nº 1228 - Sala C
Conj. Castelo Branco - Parque Dez
CEP 69.055-480
MANAUS - AM

RT 74/81



Junta Comercial do Estado do Amazonas

Certifico registro sob o nº 1047332 em 30/04/2020 da Empresa RF SERVICOS DE ENGENHARIA LTDA - EPP, Nire 13200573871 e protocolo 200166221 - 30/04/2020. Autenticação: DC50CC7BB534F832235055355CB2BA13ADBEFB7. Alberto Pacheco da Silva Ladeira - Secretário-Geral. Para validar este documento, acesse <http://www.jucea.am.gov.br> e informe nº do protocolo 20/016.622-1 e o código de segurança iXjd Esta cópia foi autenticada digitalmente e assinada em 04/05/2020 por Alberto Pacheco da Silva Ladeira Secretário-Geral.

ALBERTO PACHECO DA SILVA LADEIRA
SECRETÁRIO GERAL
pág. 9/14

4. Impostos Federais

A empresa está enquadrada no Simples Nacional e contabiliza os encargos tributários pelo regime de competência.

5. Capital Social

O capital social é de R\$ 300.000,00, (Trezentos mil reais), totalmente integralizado pelos sócios em moeda corrente do País, distribuídos como segue:

SÓCIOS	%	QUOTAS	VALOR (R\$)
Felipe Costa Viana	85	255.000	255.000,00
Rafael Costa Viana	10	30.000	30.000,00
Evelyn Miranda De Oliveira	5	15.000	15.000,00
TOTAL	100	300.000	300.000,00

6. Lucros Acumulados

O lucro acumulado é de R\$ 414.284,34 conforme demonstrações contábeis.

7. Reserva de Lucros

A reserva de lucros é de R\$ 286.070,65.

8. Eventos Subseqüentes

A administradora declara a inexistência de fatos ocorridos subseqüentemente à data de encerramento do exercício que venham a ter efeito relevante sobre a situação patrimonial ou financeira da empresa ou que possam provocar efeitos sobre seus resultados futuros.

Manaus/AM, 31 de Dezembro de 2019

Rafael Costa Viana
Sócio administrador
CPF 704.444.392-34

Wellington dos Santos Viana
CPF: 628.485.692,04
CRC/AM 010641/O
Contador

CADASTRO NACIONAL DE PESSOA JURÍDICA - CNPJ
14.829.252/0001-30
R.F. SERVIÇOS DE ENGENHARIA LTDA-EP
Rua Claudio Coutinho, Nº 1228 - Sala 1
Conj. Castelo Branco - Parque Dez
CEP 69.055-480
MANAUS

Junta Comercial do Estado do Amazonas

Certifico registro sob o nº 1047332 em 30/04/2020 da Empresa RF SERVICOS DE ENGENHARIA LTDA - EPP, Nire 13200573871 e protocolo 200166221 - 30/04/2020. Autenticação: DC50CC7BB534F832235055355CB2BA13ADBEFB7. Alberto Pacheco da Silva Ladeira - Secretário-Geral. Para validar este documento, acesse <http://www.jucea.am.gov.br> e informe nº do protocolo 20/016.622-1 e o código de segurança iXjd Esta cópia foi autenticada digitalmente e assinada em 04/05/2020 por Alberto Pacheco da Silva Ladeira Secretário-Geral.

ALBERTO PACHECO DA SILVA LADEIRA, pág. 10/14
SECRETÁRIO GERAL

BALANÇO PATRIMONIAL 2019

TERMO DE ENCERRAMENTO

Este balanço contém 0007 (Sete) folhas, referente às operações próprias do estabelecimento do contribuinte identificado abaixo, no período de 01/01/2019 à 31/12/2019.

RF SERVIÇOS DE ENGENHARIA LTDA – EPP

Rua Djalma Dutra, nº 142, Nossa Senhora das Graças

Cep. : 69053-400

Manaus/AM

CNPJ.: 14.829.252/0001-32

NIRE: 13200573871

Manaus/AM, 31 de dezembro de 2019

Rafael Costa Viana
Sócio administrador
CPF 704.444.392-34

Wellington dos Santos Viana
CPF 628.485.692-04
CRC/AM 010641/O
Contador

CADASTRO NACIONAL DE PESSOA JURÍDICA - CNPJ
14.829.252/0001-32
R.F. SERVIÇOS DE ENGENHARIA LTDA-EPP
Rua Claudio Coutinho, Nº 1228 - Sala 101
Conj. Castelo Branco - Parque Dez
CEP 69.055-480
MANAUS



Junta Comercial do Estado do Amazonas

Certifico registro sob o nº 1047332 em 30/04/2020 da Empresa RF SERVICOS DE ENGENHARIA LTDA - EPP, Nire 13200573871 e protocolo 200166221 - 30/04/2020. Autenticação: DC50CC7BB534F832235055355CB2BA13ADBEFB7. Alberto Pacheco da Silva Ladeira - Secretário-Geral. Para validar este documento, acesse <http://www.jucea.am.gov.br> e informe nº do protocolo 20/016.622-1 e o código de segurança iXjd Esta cópia foi autenticada digitalmente e assinada em 04/05/2020 por Alberto Pacheco da Silva Ladeira Secretário-Geral.

ALBERTO PACHECO DA SILVA LADEIRA
SECRETÁRIO GERAL
pág. 11/14



JUNTA COMERCIAL DO ESTADO DO AMAZONAS

Registro Digital

Documento Principal

Identificação do Processo		
Número do Protocolo	Número do Processo Módulo Integrador	Data
20/016.622-1	AME2000088766	30/04/2020

Identificação do(s) Assinante(s)	
CPF	Nome
704.444.392-34	RAFAEL COSTA VIANA
628.485.692-04	WELLINGTON DOS SANTOS VIANA

Junta Comercial do Estado do Amazonas



CADASTRO NACIONAL DE PESSOA JURÍDICA - CNPJ
14.829.252/0001-30
R.F. SERVIÇOS DE ENGENHARIA LTDA-EPP
Rua Claudio Coutinho, Nº 1228 - Sala
Conj. Castelo Branco - Parque Dez
CEP 69.055-480
MANAUS - AM

Página 1 de 1

Handwritten signatures and initials:
rh
77/81
A



Junta Comercial do Estado do Amazonas

Certifico registro sob o nº 1047332 em 30/04/2020 da Empresa RF SERVICOS DE ENGENHARIA LTDA - EPP, Nire 13200573871 e protocolo 200166221 - 30/04/2020. Autenticação: DC50CC7BB534F832235055355CB2BA13ADBEFB7. Alberto Pacheco da Silva Ladeira - Secretário-Geral. Para validar este documento, acesse <http://www.jucea.am.gov.br> e informe nº do protocolo 20/016.622-1 e o código de segurança iXjd Esta cópia foi autenticada digitalmente e assinada em 04/05/2020 por Alberto Pacheco da Silva Ladeira Secretário-Geral.

ALBERTO PACHECO DA SILVA LADEIRA
SECRETÁRIO GERAL
pág. 12/14



Ministério da Indústria, Comércio Exterior e Serviços
 Secretaria Especial da Micro e Pequena Empresa
 Departamento de Registro Empresarial e Integração
 Secretaria de Estado de Planejamento, Desenvolvimento, Ciência, Tecnologia e Inovação
 Junta Comercial do Estado do Amazonas

TERMO DE AUTENTICAÇÃO - REGISTRO DIGITAL

Certifico que o ato, assinado digitalmente, da empresa RF SERVICOS DE ENGENHARIA LTDA - EPP, de NIRE 1320057387-1 e protocolado sob o número 20/016.622-1 em 30/04/2020, encontra-se registrado na Junta Comercial sob o número 1047332, em 30/04/2020. O ato foi deferido eletronicamente pelo examinador Ademar Luiz Dorneles.

Certifica o registro, o Secretário-Geral, Alberto Pacheco da Silva Ladeira. Para sua validação, deverá ser acessado o sitio eletrônico do Portal de Serviços / Validar Documentos (<http://portalservicos.jucea.am.gov.br/Portal/pages/imagemProcesso/viaUnica.jsf>) e informar o número de protocolo e chave de segurança.

Capa de Processo

Assinante(s)	
CPF	Nome
704.444.392-34	RAFAEL COSTA VIANA

Documento Principal

Assinante(s)	
CPF	Nome
704.444.392-34	RAFAEL COSTA VIANA
628.485.692-04	WELLINGTON DOS SANTOS VIANA

Manaus, quinta-feira, 30 de abril de 2020



Documento assinado eletronicamente por Ademar Luiz Dorneles, Servidor(a) Público(a), em 30/04/2020, às 15:27 conforme horário oficial de Brasília.

CADASTRO NACIONAL DE PESSOA JURÍDICA - CNPJ
14.829.252/0001-32
 R.F. SERVIÇOS DE ENGENHARIA LTDA-EPP
 Rua Claudio Coutinho, Nº 1228 - Sala 01
 Conj. Castelo Branco - Parque Dez
 CEP 69.055-480
MANAUS



A autenticidade desse documento pode ser conferida no portal de serviços da jucea informando o número do protocolo 20/016.622-1.

Página 1 de 1



Junta Comercial do Estado do Amazonas

Certifico registro sob o nº 1047332 em 30/04/2020 da Empresa RF SERVICOS DE ENGENHARIA LTDA - EPP, Nire 13200573871 e protocolo 200166221 - 30/04/2020. Autenticação: DC50CC7BB534F832235055355CB2BA13ADBEFB7. Alberto Pacheco da Silva Ladeira - Secretário-Geral. Para validar este documento, acesse <http://www.jucea.am.gov.br> e informe nº do protocolo 20/016.622-1 e o código de segurança iXjd Esta cópia foi autenticada digitalmente e assinada em 04/05/2020 por Alberto Pacheco da Silva Ladeira Secretário-Geral.

Junta Comercial do Estado do Amazonas

Handwritten signatures and initials:
 W
 H
 78/81
 (circled initials)



JUNTA COMERCIAL DO ESTADO DO AMAZONAS

Registro Digital

O ato foi deferido e assinado digitalmente por :

Identificação do(s) Assinante(s)	
CPF	Nome
600.742.212-72	ALBERTO PACHECO DA SILVA LADEIRA

Junta Comercial do Estado do Amazonas



CADASTRO NACIONAL DE PESSOA JURÍDICA - CNPJ
14.829.252/0001-30
 R.F. SERVIÇOS DE ENGENHARIA LTDA-EPP
 Rua Claudio Coutinho, Nº 1228 - Sala 1
 Conj. Castelo Branco - Parque Dez
 CEP 69.055-480
MANAUS

Manaus, quinta-feira, 30 de abril de 2020

Handwritten signatures and initials:
 A
 RL N
 79/81
 (Signature)



Junta Comercial do Estado do Amazonas

Certifico registro sob o nº 1047332 em 30/04/2020 da Empresa RF SERVICOS DE ENGENHARIA LTDA - EPP, Nire 13200573871 e protocolo 200166221 - 30/04/2020. Autenticação: DC50CC7BB534F832235055355CB2BA13ADBEFB7. Alberto Pacheco da Silva Ladeira - Secretário-Geral. Para validar este documento, acesse <http://www.jucea.am.gov.br> e informe nº do protocolo 20/016.622-1 e o código de segurança IXjd Esta cópia foi autenticada digitalmente e assinada em 04/05/2020 por Alberto Pacheco da Silva Ladeira Secretário-Geral.



CONSELHO REGIONAL DE CONTABILIDADE - AMAZONAS

CERTIDÃO DE REGULARIDADE PROFISSIONAL

O CONSELHO REGIONAL DE CONTABILIDADE - AMAZONAS CERTIFICA que o profissional identificado no presente documento encontra-se em situação REGULAR neste Regional, apto ao exercício da atividade contábil nesta data, de acordo com as suas prerrogativas profissionais, conforme estabelecido no art. 25 e 26 do Decreto-Lei n.º 9.295/46.

Informamos que a presente certidão não quita nem invalida quaisquer débitos ou infrações que, posteriormente, venham a ser apurados contra o titular deste registro, bem como não atesta a regularidade dos trabalhos técnicos elaborados pelo profissional da Contabilidade.



CONSELHO REGIONAL DE CONTABILIDADE - AMAZONAS

Certidão n.º: AM/2021/00001122
Nome: WELLINGTON DOS SANTOS VIANA CPF: 628.485.692-04
CRC/UF n.º AM-010641/O Categoria: CONTADOR
Validade: 21.06.2021
Finalidade: BALANÇO PATRIMONIAL, REGISTRADO NA JUNTA COMERCIAL

Confirme a existência deste documento na página
<https://www3.cfc.org.br/spwAM/ConsultaCadastral/Principal.aspx>, mediante número de controle a seguir:

CPF : 628.485.692-04 Controle : 7376.9886.1456.3025

CADASTRO NACIONAL DE PESSOA JURÍDICA - CNPJ
14.829.252/0001-32
R.F. SERVIÇOS DE ENGENHARIA LTDA-EP
Rua Claudio Coutinho, Nº 1228 - Sala 1
Conj. Castelo Branco - Parque Des
CEP 69.055-480
MANAUS

Handwritten notes and signatures in blue ink, including the number 80/84 and a signature.



PODER JUDICIÁRIO
TRIBUNAL DE JUSTIÇA DO ESTADO DO AMAZONAS
Comarca de Manaus

CERTIDÃO ESTADUAL DE DISTRIBUIÇÃO
FALÊNCIA E RECUPERAÇÃO DE CRÉDITO

CERTIDÃO Nº: 005457687

FOLHA: 1/1

A autenticidade desta certidão poderá ser confirmada pela internet no site do Tribunal de Justiça.

Pesquisando os registros de distribuição de feitos no sistema informatizado do Tribunal de Justiça do Estado do Amazonas, no período de 20 anos anteriores a data de 28/04/2021, Certifico NADA CONSTAR em nome de:

RF SERVIÇOS DE ENGENHARIA, vinculado ao CNPJ: 14.829.252/0001-32. *****

Certidão expedida gratuitamente pela internet, com validade de 30 dias.

Manaus, quinta-feira, 29 de abril de 2021.

CADASTRO NACIONAL DE PESSOA JURÍDICA - CNPJ
14.829.252/0001-3
R.F. SERVIÇOS DE ENGENHARIA LTDA-EI
Rua Claudio Coutinho, Nº 1228 - Sala:
Conj. Castelo Branco - Parque De
CEP 69.055-480
MANAUS

PEDIDO Nº: **005457687**

Handwritten notes:
W
A₁
PT
81/85
②