



Ministério da Economia
Secretaria Especial de Desburocratização, Gestão e Governo Digital
Secretaria de Gestão

Sistema de Cadastramento Unificado de Fornecedores - SICAF

Certificado de Registro Cadastral - CRC

(Emissão conforme art. 17 da Instrução Normativa nº 03, de 26 abril de 2018)

CNPJ: 23.260.598/0001-53

Razão Social: GLOBAL COMERCIO DE ARTIGOS DE USO PESSOAL E DOMESTICO
LTDA

Atividade Econômica Principal:

4621-4/00 - COMÉRCIO ATACADISTA DE CAFÉ EM GRÃO

Endereço:

AVENIDA ARACAJU, 3031 - JORGE TEIXEIRA - Ji-Paraná / Rondônia

Observações:

A veracidade das informações poderá ser verificada no endereço www.comprasgovernamentais.gov.br.
Este certificado não substitui os documentos enumerados nos artigos 28 a 31 da Lei nº 8.666, de 1993.



ESTADO DE RONDÔNIA
Poder Judiciário

CERTIDÃO DE DISTRIBUIÇÃO
Ações de falência, concordata, recuperação judicial
e extrajudicial e juizados especiais (1º Grau)

O Tribunal de Justiça do Estado de Rondônia **CERTIFICA** que, revendo os registros de distribuição de ações de falência, concordata, recuperação judicial e extrajudicial e juizados especiais, até a presente data, contra **GLOBAL COMERCIO DE ARTIGOS DE USO PESSOAL E DOMESTICO LTDA, CNPJ nº 23.260.598/0001-53, NADA CONSTA** na Comarca de Ji-Paraná.

Observações:

- a) Certidão expedida gratuitamente, através da *Internet*, com base nas Diretrizes Gerais Judiciais 2007, Capítulo IX, Seção V, Artigo 364, inciso I e VI, § 1º e 8º e Regimento de Custas Lei nº 1782 de 26/09/2007;
- b) Não constam informações do Sistema de Processos - PJe, sendo necessário a emissão manual complementar dos processos do PJe pelos cartórios distribuidores cíveis ou apenas distribuidor de cada comarca.
- c) A informação do número do CNPJ acima é de responsabilidade do solicitante da Certidão, devendo a titularidade ser conferida pelo interessado e destinatário;
- d) A aceitação da presente certidão está condicionada à conferência dos dados e documentos pessoais da parte interessada;
- e) A autenticidade desta certidão poderá ser confirmada no *website* do TJ-RO, Menu Principal - "Autenticação" (<http://www.tjro.jus.br/certidaonline>), informando o **NÚMERO DE CONTROLE: 2U33-F9LC-WD28-PU68** ;
- f) Aálida por **30 (trinta) dias**;
- g) A autenticação poderá ser efetivada, no máximo, até 3 (três) meses após a sua expedição.

Emitida em 04/09/2021 20:14:35 h.
(Data e Hora de Porto Velho-RO)



Fórum Des. Sérgio Alberto Nogueira de Lima
Endereço: Av. Brasil, 619 - Bairro Nova Brasília
Cep 76.900-261 - Ji-Paraná - RO

Sistema de Emissão de Certidão Negativa via internet



Governo do Estado de Rondônia
Secretaria de Estado de Finanças
Coordenadoria da Receita Estadual

CERTIDÃO POSITIVA DE TRIBUTOS ESTADUAIS COM EFEITO NEGATIVO
(NOS TERMOS DO ART. 206 DA LEI 5172-CTN)

Certidão Número: **20215300318713**
Código de Controle: **300318713**
Inscrição Estadual:
CNPJ/CPF: **23260598000153**
Nome ou Razão Social: **GLOBAL COMERCIO DE ARTIGOS DE USO PESSOAL E DOMESTICO**
LTDA

Ressalvado seu direito de cobrar quaisquer valores de responsabilidade do sujeito passivo acima que vierem a ser apurados, a Fazenda Pública do Estado de Rondônia, após verificar seus assentamentos, certifica, para o fim abaixo especificado, que na presente data CONSTAM débitos vencidos do interessado, inscritos na Dívida Ativa Tributária do Estado ou não, cuja exigibilidade se encontra suspensa nos termos do artigo 151 da lei 5172, de 25 de outubro de 1966.

Finalidade...: **CERTIDÃO NEGATIVA DE DÉBITOS PARA PEDIDO ELET DE BAIXA**
Emitida em.: **31/08/2021 08:53:09**
Validade.....: **29/11/2021**

Certidão emitida com base na Instrução Normativa Nº 12/2021/GAB/CRE

 Imprimir

Fechar Janela



PREFEITURA DO MUNICÍPIO DE JI-PARANÁ

PM JI-PARANÁ

AV. 02 DE ABRIL, 1701 - URUPÁ - JI-PARANÁ

CNPJ: 04.092.672/0001-25



CERTIDÃO NEGATIVA

DE TRIBUTOS MUNICIPAIS

Código de Cadastro

145297003

Contribuinte

S S DE SOUZA SERVIÇOS E MANUTENÇÃO INDUSTRIAL - ME

Logradouro

RUA DAS FLORES

Bairro

SANTIAGO

Cidade

JI PARANÁ

CPF/CNPJ

23.260.598/0001-53

Número

Complemento

2313

CEP

76901164

UF

RO

CERTIFICO, para os devidos fins, a pedido via internet, que revendo os assentamentos existentes nesta Seção, deles verifiquei constar que o contribuinte acima descrito, encontra-se quite com o Erário Municipal, até a presente data, relativamente ao Tributos Municipais. ATENÇÃO : Fica ressalvado o direito da Fazenda Municipal exigir a qualquer tempo, créditos tributários que venham a ser apurados.

Atestamos a autenticidade da certidão consultada.

Emitida às 15:54:41 do dia 20/08/2021

Válida até 19/09/2021

Código de Controle da Certidão/Número 2C9E554B9224E01C

Certidão emitida gratuitamente.

Atenção qualquer rasura ou emenda invalidará este documento.

[Voltar](#)[Imprimir](#)

Certificado de Regularidade do FGTS - CRF

Inscrição: 23.260.598/0001-53

Razão Social: SEBASTIAO SANTOS DE SOUZA

Endereço: R DAS FLORES 2169 / SANTIAGO / JI-PARANA / RO / 76901-164

A Caixa Econômica Federal, no uso da atribuição que lhe confere o Art. 7, da Lei 8.036, de 11 de maio de 1990, certifica que, nesta data, a empresa acima identificada encontra-se em situação regular perante o Fundo de Garantia do Tempo de Serviço - FGTS.

O presente Certificado não servirá de prova contra cobrança de quaisquer débitos referentes a contribuições e/ou encargos devidos, decorrentes das obrigações com o FGTS.

Validade: 31/08/2021 a 29/09/2021

Certificação Número: 2021083102432298679094

Informação obtida em 31/08/2021 09:35:22

A utilização deste Certificado para os fins previstos em Lei esta condicionada a verificação de autenticidade no site da Caixa:
www.caixa.gov.br



Ministério da Economia
Secretaria Especial de Desburocratização, Gestão e Governo Digital
Secretaria de Gestão

Sistema de Cadastramento Unificado de Fornecedores - SICAF

Declaração

Declaramos para os fins previstos na Lei nº 8.666, de 1993, conforme documentação registrada no SICAF, que a situação do fornecedor no momento é a seguinte:

Dados do Fornecedor

CNPJ: 23.260.598/0001-53 DUNS®: 89*****18
Razão Social: GLOBAL COMERCIO DE ARTIGOS DE USO PESSOAL E DOMESTICO
LTDA
Nome Fantasia: S SANTOS MONTAGENS E MANUTENCAO INDUSTRIAL
Situação do Fornecedor: Credenciado Data de Vencimento do Cadastro: 18/08/2022
Natureza Jurídica: SOCIEDADE EMPRESÁRIA LIMITADA
MEI: Não
Porte da Empresa: Micro Empresa

Ocorrências e Impedimentos

Ocorrência: Nada Consta
Impedimento de Licitar: Nada Consta

Níveis cadastrados:

Fornecedor possui alguma pendência no Nível de Cadastramento indicado. Verifique mais informações sobre pendências nas funcionalidades de consulta.

I - Credenciamento (Possui Pendência)

II - Habilitação Jurídica

III - Regularidade Fiscal e Trabalhista Federal

Receita Federal e PGFN	Validade:	19/01/2022
FGTS	Validade:	10/09/2021
Trabalhista (http://www.tst.jus.br/certidao)	Validade:	14/02/2022

Esta declaração é uma simples consulta e não tem efeito legal

Emitido em: 19/08/2021 10:17

CPF: 010.987.082-45 Nome: ELIZANDRA LUCIANE PINTO DA SILVA

Ass: _____

REPÚBLICA FEDERATIVA DO BRASIL
MINISTÉRIO DAS CIDADES
DEPARTAMENTO NACIONAL DE TRANSITO
CARTEIRA NACIONAL DE HABILITAÇÃO

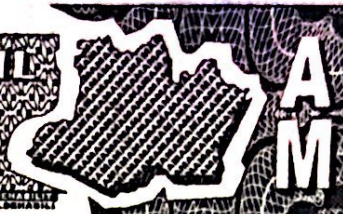

AM
M

NOME
JONES DOS SANTOS SILVA FILHO



DOC. IDENTIDADE / ÓRG. EMISSOR / UF
741941 SSP RO

CPF DATA NASCIMENTO
683.923.112-72 01/03/1982

FILIAÇÃO
JONES DOS SANTOS SILVA
NELCI RODRIGUES SILVA

PERMISSÃO ACC CAT. HAB.
AB

Nº REGISTRO
02102419590

VALIDADE
23/02/2022

1ª HABILITAÇÃO
11/12/2001

OBSERVAÇÕES

X



ASSINATURA DO PORTADOR

LOCAL
MANAUS, AMAZONAS

DATA EMISSÃO
02/03/2017

DIRETOR PRESIDENTE

55810013679
AM025070711

ASSINATURA DO EMISSOR

AMAZONAS

DENATRAN CONTIEN

VÁLIDA EM TODO
O TERRITÓRIO NACIONAL
1418256209

PROIBIDO PLASTIFICAR
1418256209

REPÚBLICA FEDERATIVA DO BRASIL
 ESTADO DE RONDÔNIA
 SECRETARIA DE SEGURANÇA PÚBLICA
 INSTITUTO DE IDENTIFICAÇÃO



SEBASTIÃO SANTOS DE SOUZA
 ASSINATURA DO TITULAR

191.589

03-06-1993

REPÚBLICA FEDERATIVA DO BRASIL
 ESTADO DE RONDÔNIA
 SECRETARIA DE SEGURANÇA PÚBLICA
 INSTITUTO DE IDENTIFICAÇÃO

191.589

03-06-1993

SEBASTIÃO SANTOS DE SOUZA
 ANGELO DE SOUZA
 EMELINDA DOS SANTOS SOUZA

Porto Velho - RO

04-06-1963
 DATA DE NASCIMENTO

C. Cas. 019 / Fls. 19 / Lv. B-01 / Exp. Hmaita - A

21-01-1993

Emilia

REPÚBLICA FEDERATIVA DO BRASIL
MINISTÉRIO DA INFRAESTRUTURA
DEPARTAMENTO NACIONAL DE TRANSITO
CARTEIRA NACIONAL DE HABILITAÇÃO



NOME

ARLEY FABRICIO ALVES BARBOSA

DOC. IDENTIDADE / ÓRG. EMISSOR / UF

37603072 SSP SP

CPF

935.027.455-87

DATA NASCIMENTO

13/12/1976

FILIAÇÃO

MANOEL MESSIAS BARBOSA

MARIA HELENA ALVES BARBOSA



PERMISSÃO



ACC



CAT. HAB.

D

Nº REGISTRO

00866576430

VALIDADE

03/08/2025

1ª HABILITAÇÃO

07/10/1999

OBSERVAÇÕES



ASSINATURA DO PORTADOR

LOCAL

MANAUS, AM

DATA EMISSÃO

11/08/2020

DIRETOR PRESIDENTE

ASSINATURA DO EMISSOR

15504260394

AM032705280

AMAZONAS

DEPARTAMENTO NACIONAL DE TRANSITO

DEPARTAMENTO NACIONAL DE TRANSITO

VÁLIDA EM TODO
O TERRITÓRIO NACIONAL
1934343263

PROIBIDO PLASTIFICAR
1934343263





REPÚBLICA FEDERATIVA DO BRASIL
 MINISTÉRIO DAS CIDADES
 DEPARTAMENTO NACIONAL DE TRANSITO
 CARTEIRA NACIONAL DE HABILITAÇÃO

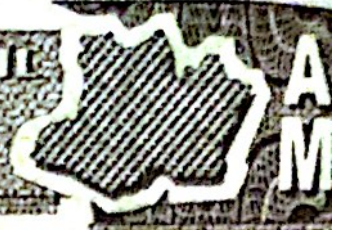

NOME
JOAO CARLOS CARVALHO CORREA

DOC. IDENTIDADE / ÓRG. EMISSOR / UF
13610627 SSP AM

CPF DATA NASCIMENTO
663.612.732-53 06/12/1981

FILIAÇÃO
CARMINO GOES CORREA
ELIZABETH CARVALHO COR
REA



PERMISSÃO ACC CAT. HAB.
B

Nº REGISTRO
03701672061

VALIDADE
17/08/2022

1ª HABILITAÇÃO
06/10/2005

VÁLIDA EM TODO
 O TERRITÓRIO NACIONAL
1760097873

OBSERVAÇÕES
A
EAR

João Carlos Carvalho Correa

ASSINATURA DO PORTADOR

LOCAL
MANAUS, AM

DATA EMISSÃO
21/05/2019

[Signature]

DIRETOR PRESIDENTE
 ASSINATURA DO EMISSOR

90062173680
 AM030177103

PROIBIDO PLASTIFICAR
1760097873



AMAZONAS





REPÚBLICA FEDERATIVA DO BRASIL
 MINISTÉRIO DA INFRAESTRUTURA
 DEPARTAMENTO NACIONAL DE TRÂNSITO
 CARTEIRA NACIONAL DE HABILITAÇÃO



VÁLIDA EM TODO
 O TERRITÓRIO NACIONAL
 1755035774

NOME

ELIZANDRA LUCIANE PINTO DA SILVA



Nº REGISTRO

06983753149

DOC. IDENTIDADE/ÓRG EMISSOR/UF

25401556 SSP AM

CPF

010.987.082-45

DATA NASCIMENTO

09/01/1994

FILIAÇÃO

ELIANA MARIA PINTO DA SILVA

PERMISSÃO



ACC



CAT. HAB.

B

VALIDADE

10/08/2022

1ª HABILITAÇÃO

05/01/2018

ENR

1755035774

OBSERVAÇÕES

Diagrandia Kauciane Pinto da Silva

ASSINATURA DO PORTADOR

LOCAL
MANAUS, AM

DATA EMISSÃO
10/01/2019

ASSINADO DIGITALMENTE
DEPARTAMENTO ESTADUAL DE TRÂNSITO

91920645129
AM029343712

AMAZONAS

DENATRAN

CONTRAN

TRANSFORMAÇÃO DE EMPRESARIO INDIVIDUAL EM SOCIEDADE LTDA**GLOBAL COMERCIO DE ARTIGOS DE USO PESSOAL E
DOMESTICO LTDA**

SEBASTIÃO SANTOS DE SOUZA, brasileiro, casado sob o regime de comunhão parcial de bens, nascido em 04/06/1963 - natural de Porto Velho/RO, empresário, residente e domiciliado nesta cidade de Ji-Paraná, Estado de Rondônia a Rua das Flores, 2160, Santiago, CEP 76901-164, portador do RG nº191589 SSP/RO e CPF-149.440.902-00, titular da empresa registrada na Junta Comercial do Estado de Rondônia sob o NIRE nº. 11800476092 em 24/01/2017, e no CNPJ sob nº. 23.260.598/0001-53, sob o nome **S S DE SOUZA SERVIÇOS E MANUTENÇÃO INDUSTRIAL**, com sede na Rua das Flores, 2169, Bairro Santiago, JiParaná/RO, CEP 76.901-164, fazendo uso do que permite o §3º do art. 968 da lei 10.406/2002, com redação alterada pelo art. 10 da Lei Complementar 128/2008, ora transforma seu registro de **EMPRESARIO** em **SOCIEDADE EMPRESÁRIA LIMITADA**, uma vez que admitiu os sócios:

ELIZANDRA LUCIANE PINTO DA SILVA, BRASILEIRA, SOLTEIRA, ADVOGADA, natural da cidade de Santarém - PA, data de nascimento 09/01/1994, portador da Carteira Nacional de Habilitação (CNH): nº 06983753149, expedida por DETRAN/AM e CPF: nº 010.987.082-45, residente e domiciliada na cidade de Manaus - AM, na AVENIDA TORQUATO TAPAJOS, nº 1357, APT 104, DA PAZ, CEP: 69048-010;

ARLEY FABRÍCIO ALVES BARBOSA, BRASILEIRO, Solteiro, FUNCIONÁRIO PÚBLICO, natural da cidade de IBIASSUCE - BA, data de nascimento 13/12/1976, portador da Carteira de Identidade (RG): nº 37.603.072-0, expedida po SSP/SP e CPF: nº 935.027.455-87, residente e domiciliado na cidade de Autazes - AM, na RUA FRANCISCO BARRONCAS, nº S/N, SANTA LUÍZA, CEP: 69.240-000;

JONES DOS SANTOS SILVA FILHO, BRASILEIRO, CASADO(A), Comunhão Parcial, FUNCIONÁRIO PÚBLICO, natural da cidade de Ji-Paraná - RO, data de nascimento 01/03/1982, portador da Carteira de Identidade (RG): nº 741941, expedida por SESDEC/RO e CPF: nº 683.923.112-72, residente e domiciliado na cidade de Manaus - AM, na AVENIDA PEDRO TEIXEIRA, nº 725, APT 1203, DOM PEDRO I, CEP: 69040-000;

JOAO CARLOS CARVALHO CORREA, BRASILEIRO, SOLTEIRO, FUNCIONÁRIO PÚBLICO, natural da cidade de Manaus - AM, data de nascimento 06/12/1981, portador da Carteira Nacional de Habilitação (CNH): nº 03701672061, expedida por DETRAN/AM e CPF: nº 663.612.732-53, residente e domiciliado na cidade de Manaus - AM, na RUA PIRES DO RIO, nº 1971, ALEIXO, CEP: 69060-830; passando a constituir o tipo jurídico **SOCIEDADE LIMITADA**, a qual regerá, doravante, pelo **CONTRATO SOCIAL** o qual se obrigam mutuamente todos os sócios, mediante as cláusulas abaixo:.

-PRIMEIRA-

A sociedade que ora se constitui, assume a responsabilidade de todo ativo e passivo do Requerimento de Empresário sucedido, garantindo todos os direitos a seus credores e

mantendo os móveis, utensílios e acessórios, sem haver interrupção de continuidade de espécie alguma.

-SEGUNDA-

Fica transformado de Empresário em **LTDA**, sob o nome empresarial de **GLOBAL COMÉRCIO DE ARTIGOS DE USO PESSOAL E DOMÉSTICO LTDA**, com sub-rogação de todos os direitos e obrigações pertinentes.

-TERCEIRA-

A Empresa que mantinha seu endereço na cidade de Ji-Paraná, Estado de Rondônia, Rua das Flores, 2169, Bairro Santiago, JiParaná/RO, CEP 76.901-164, neste ato passa para a Avenida Aracaju, nº 3031, Jorge Teixeira, CEP 76.912-684, nesta cidade de Ji-Paraná, Estado de Rondônia.

-QUARTA-

O objeto social neste ato passa para:

COMERCIO ATACADISTA DE CAFE EM GRAO COMERCIO ATACADISTA DE SOJA COMERCIO ATACADISTA DE LEITE E LATICINIOS COMERCIO ATACADISTA DE CEREAIS E LEGUMINOSAS BENEFICIADOS, FARINHAS, AMIDOS E FECULAS, COM ATIVIDADE DE FRACIONAMENTO E ACONDICIONAMENTO ASSOCIADA COMERCIO ATACADISTA DE CARNES E DERIVADOS DE ANIMAIS COMERCIO ATACADISTA DE AGUA MINERAL COMERCIO ATACADISTA DE CERVEJA, CHOPE E REFRIGERANTE COMERCIO ATACADISTA DE CAFE TORRADO, MOIDO E SOLUVEL COMERCIO ATACADISTA DE ACUCAR COMERCIO ATACADISTA DE OLEOS E GORDURAS COMERCIO ATACADISTA DE MASSAS ALIMENTICIAS COMERCIO ATACADISTA ESPECIALIZADO EM PRODUTOS ALIMENTICIOS COMERCIO ATACADISTA DE PRODUTOS ALIMENTICIOS COMERCIO ATACADISTA DE PRODUTOS ALIMENTICIOS, COM ATIVIDADE DE FRACIONAMENTO E ACONDICIONAMENTO ASSOCIADA ENVASAMENTO E EMPACOTAMENTO SOB CONTRATO FORNECIMENTO DE ALIMENTOS PREPARADOS PREPONDERANTEMENTE PARA EMPRESAS SERVICOS DE ALIMENTACAO PARA EVENTOS E RECEPCOES - BUFE COMERCIO ATACADISTA DE TECIDOS COMERCIO ATACADISTA DE ARTIGOS DO VESTUARIO E ACESSORIOS, EXCETO PROFISSIONAIS E DE SEGURANCA COMERCIO ATACADISTA DE ROUPAS E ACESSORIOS PARA USO PROFISSIONAL E DE SEGURANCA DO TRABALHO CONFECCAO DE ROUPAS PROFISSIONAIS, EXCETO SOB MEDIDA CONFECCAO, SOB MEDIDA, DE ROUPAS PROFISSIONAIS FACCAO DE ROUPAS PROFISSIONAIS COMERCIO ATACADISTA DE ARTIGOS DE ARMARINHO COMERCIO ATACADISTA DE ARTIGOS DE CAMA, MESA E BANHO COMERCIO ATACADISTA DE CALCADOS COMERCIO ATACADISTA DE BOLSAS, MALAS E ARTIGOS DE VIAGEM COMERCIO ATACADISTA DE MEDICAMENTOS E DROGAS DE USO HUMANO REPRESENTANTES COMERCIAIS E AGENTES DO COMERCIO DE MEDICAMENTOS, COSMETICOS E PRODUTOS DE PERFUMARIA COMERCIO VAREJISTA DE PRODUTOS FARMACEUTICOS, SEM MANIPULACAO DE FORMULAS COMERCIO VAREJISTA DE PRODUTOS FARMACEUTICOS, COM MANIPULACAO DE FORMULAS COMERCIO VAREJISTA DE PRODUTOS FARMACEUTICOS HOMEOPATICOS COMERCIO ATACADISTA DE INSTRUMENTOS E MATERIAIS PARA USO MEDICO, CIRURGICO, HOSPITALAR E DE LABORATORIOS COMERCIO ATACADISTA DE PROTESES E ARTIGOS DE ORTOPIEDIA COMERCIO VAREJISTA DE ARTIGOS MEDICOS E ORTOPEDICOS COMERCIO VAREJISTA DE ARTIGOS DE OPTICA ALUGUEL DE MATERIAL MEDICO ALUGUEL DE EQUIPAMENTOS CIENTIFICOS, MEDICOS E HOSPITALARES, SEM OPERADOR ATIVIDADES DE APOIO A GESTAO DE SAUDE COMERCIO VAREJISTA DE COSMETICOS, PRODUTOS DE PERFUMARIA E DE HIGIENE PESSOAL COMERCIO ATACADISTA DE PRODUTOS DE HIGIENE PESSOAL COMERCIO ATACADISTA DE ARTIGOS DE ESCRITORIO E DE PAPELARIA

COMERCIO VAREJISTA DE EQUIPAMENTOS PARA ESCRITORIO COMERCIO VAREJISTA DE ARTIGOS DE PAPELARIA COMERCIO ATACADISTA DE LIVROS, JORNAIS E OUTRAS PUBLICACOES COMERCIO VAREJISTA DE LIVROS COMERCIO ATACADISTA DE EQUIPAMENTOS ELETRICOS DE USO PESSOAL E DOMESTICO COMERCIO ATACADISTA DE APARELHOS ELETRONICOS DE USO PESSOAL E DOMESTICO COMERCIO VAREJISTA ESPECIALIZADO DE ELETRODOMESTICOS E EQUIPAMENTOS DE AUDIO E VIDEO COMERCIO ATACADISTA DE MOVEIS E ARTIGOS DE COLCHOARIA COMERCIO VAREJISTA DE MOVEIS COMERCIO ATACADISTA DE ARTIGOS DE TAPECARIA PERSIANAS E CORTINAS COMERCIO ATACADISTA DE LUSTRES, LUMINARIAS E ABAJURES COMERCIO ATACADISTA DE PRODUTOS DE HIGIENE, LIMPEZA E CONSERVACAO DOMICILIAR COMERCIO ATACADISTA DE PRODUTOS DE HIGIENE, LIMPEZA E CONSERVACAO DOMICILIAR, COM ATIVIDADE DE FRACIONAMENTO E ACONDICIONAMENTO ASSOCIADA COMERCIO ATACADISTA DE OUTROS EQUIPAMENTOS E ARTIGOS DE USO PESSOAL E DOMESTICO COMERCIO ATACADISTA DE EQUIPAMENTOS DE INFORMATICA COMERCIO ATACADISTA DE SUPRIMENTOS PARA INFORMATICA COMERCIO ATACADISTA DE MAQUINAS E EQUIPAMENTOS PARA USO INDUSTRIAL PARTES E PECAS COMERCIO ATACADISTA DE MAQUINAS, APARELHOS E EQUIPAMENTOS PARA USO ODONTO-MEDICO-HOSPITALAR PARTES E PECAS (IMPORTACAO E EXPORTACAO) COMERCIO ATACADISTA DE MAQUINAS E EQUIPAMENTOS PARA USO COMERCIAL PARTES E PECAS (IMPORTACAO E EXPORTACAO) COMERCIO ATACADISTA DE OUTRAS MAQUINAS E EQUIPAMENTOS COMERCIO ATACADISTA DE PAPEL E PAPELAO EM BRUTO ADMINISTRACAO DE CONSORCIOS PARA AQUISICAO DE BENS E DIREITOS EMISSAO DE VALES-ALIMENTACAO, VALES-TRANSPORTE E SIMILARES SELECAO E AGENCIAMENTO DE MAO-DE-OBRA SERVICOS COMBINADOS DE ESCRITORIO E APOIO ADMINISTRATIVO PREPARACAO DE DOCUMENTOS E SERVICOS ESPECIALIZADOS DE APOIO ADMINISTRATIVO ATIVIDADES DE TELEATENDIMENTO ATIVIDADES DE CONSULTORIA E AUDITORIA CONTABIL E TRIBUTARIA SERVICOS DE ENCADERNACAO E PLASTIFICACAO SERVICOS COMBINADOS PARA APOIO A EDIFICIOS, EXCETO CONDOMINIOS PREDIAIS SERVICOS DE ORGANIZACAO DE FEIRAS, CONGRESSOS, EXPOSICOES E FESTAS REPRODUCAO DE SOM EM QUALQUER SUPORTE REPRODUCAO DE VIDEO EM QUALQUER SUPORTE COMERCIO VAREJISTA DE ARTIGOS FOTOGRAFICOS E PARA FILMAGEM AGENCIAS DE VIAGENS OPERADORES TURISTICOS SERVICOS DE RESERVAS E OUTROS SERVICOS DE TURISMO LIMPEZA EM PREDIOS E EM DOMICILIOS IMUNIZACAO E CONTROLE DE PRAGAS URBANAS ATIVIDADES DE LIMPEZA LAVANDERIAS ATIVIDADES DE VIGILANCIA E SEGURANCA PRIVADA ATIVIDADES DE MONITORAMENTO DE SISTEMAS DE SEGURANCA ELETRONICO AGENCIAS DE PUBLICIDADE CONSULTORIA EM PUBLICIDADE INSTALACAO DE MAQUINAS E EQUIPAMENTOS INDUSTRIAIS.

-QUINTA-

O capital social, no valor de R\$-40.000,00 (quarenta mil reais), neste ato é elevado para R\$ 200.000,00 (duzentos mil reais) divididos em 200.000 (duzentas mil) quotas de capital no valor de R\$ 1,00 (hum real) cada uma, cujo aumento é integralizado neste ato em moeda corrente do país, ficando assim distribuído entre os sócios:

a-) O sócio **SEBASTIÃO SANTOS DE SOUZA**, 1.000 (mil) quotas de capital no valor de R\$-1.00 (hum real) cada uma, num total de R\$-1.000,00 (um mil real).

b-) A sócia **ELIZANDRA LUCIANE PINTO DA SILVA**, 1.000 (mil) quotas de capital no valor de R\$-1.00 (hum real) cada uma, num total de R\$-

1.000,00 (um mil real).

c-) O sócio **ARLEY FABRÍCIO ALVES BARBOSA**, 66.000 (sessenta e seis mil) quotas de capital no valor de R\$-1.00 (hum real) cada uma, num total de R\$-66.000,00 (sessenta e seis mil reais).

d-) O sócio **JONES DOS SANTOS SILVA FILHO**, 66.000 (sessenta e seis mil) quotas de capital no valor de R\$-1.00 (hum real) cada uma, num total de R\$-66.000,00 (sessenta e seis mil reais).

e-) O sócio **JOAO CARLOS CARVALHO CORREA**, 66.000 (sessenta e seis mil) quotas de capital no valor de R\$-1.00 (hum real) cada uma, num total de R\$-66.000,00 (sessenta e seis mil reais).

Parágrafo Primeiro - Devido a presente alteração contratual, o capital social totalmente subscrito e integralizado neste ato, fica assim distribuído entre os sócios:

Sócio	Cotas	Valor R\$	%
SEBASTIÃO SANTOS DE SOUZA	1.000	1.000,00	0,5
ELIZANDRA LUCIANE PINTO DA SILVA	1.000	1.000,00	0,5
ARLEY FABRÍCIO ALVES BARBOSA	66.000	66.000,00	33
JONES DOS SANTOS SILVA FILHO	66.000	66.000,00	33
JOAO CARLOS CARVALHO CORREA	66.000	66.000,00	33
TOTAL	200.000	200.000,00	100

Para tanto, passa a transcrever, na íntegra, o ato constitutivo da referida **LTDA**, com o teor a seguir:

CONSOLIDAÇÃO DO CONTRATO SOCIAL

SEBASTIÃO SANTOS DE SOUZA, brasileiro, casado sob o regime de comunhão parcial de bens, nascido em 04/06/1963 - natural de Porto Velho/RO, empresário, residente e domiciliado nesta cidade de Ji-Paraná, Estado de Rondônia a Rua das Flores, 2160, Santiago, CEP 76901-16;

ELIZANDRA LUCIANE PINTO DA SILVA, BRASILEIRA, SOLTEIRA, ADVOGADA, natural da cidade de Santarém - PA, data de nascimento 09/01/1994, portador da Carteira Nacional de Habilitação (CNH): n° 06983753149, expedida por DETRAN/AM e CPF: n° 010.987.082-45, residente e domiciliada na cidade de Manaus - AM, na AVENIDA TORQUATO TAPAJOS, n° 1357, APT 104, DA PAZ, CEP: 69048-010;

ARLEY FABRÍCIO ALVES BARBOSA, BRASILEIRO, Solteiro, FUNCIONÁRIO PÚBLICO, natural da cidade de IBIASSUCE - BA, data de nascimento 13/12/1976, portador da Carteira de Identidade (RG): n° 37.603.072-0, expedida por SSP/SP e CPF: n° 935.027.455-87, residente e domiciliado na cidade de Autazes - AM, na RUA FRANCISCO BARRONCAS, n° S/N, SANTA LUÍZA, CEP: 69.240-000;

JONES DOS SANTOS SILVA FILHO, BRASILEIRO, CASADO(A), Comunhão Parcial, FUNCIONÁRIO PÚBLICO, natural da cidade de Ji-Paraná - RO, data de nascimento 01/03/1982, portador da Carteira de Identidade (RG): n° 741941, expedida por SESDEC/RO e CPF: n° 683.923.112-72, residente e domiciliado na cidade de Manaus - AM, na AVENIDA PEDRO TEIXEIRA, n° 725, APT 1203, DOM PEDRO I, CEP: 69040-000;

JOAO CARLOS CARVALHO CORREA, BRASILEIRO, SOLTEIRO, FUNCIONÁRIO PÚBLICO, natural da cidade de Manaus - AM, data de nascimento 06/12/1981, portador da Carteira Nacional de Habilitação (CNH): n° 03701672061, expedida por DETRAN/AM e CPF: n° 663.612.732-53, residente e domiciliado na cidade de Manaus - AM, na RUA PIRES DO RIO, n° 1971, ALEIXO, CEP: 69060-830.

-PRIMEIRA-

A sociedade gira sob a denominação social de **GLOBAL COMÉRCIO DE ARTIGOS DE USO PESSOAL E DOMÉSTICO LTDA,** e tem sua sede na Avenida Aracaju, n° 3031, Jorge Teixeira, CEP 76.912-684, nesta cidade de Ji-Paraná, Estado de Rondônia, com o objeto social de: COMERCIO ATACADISTA DE CAFE EM GRAO COMERCIO ATACADISTA DE SOJA COMERCIO ATACADISTA DE LEITE E LATICINIOS COMERCIO ATACADISTA DE CEREAIS E LEGUMINOSAS BENEFICIADOS, FARINHAS, AMIDOS E FECULAS, COM ATIVIDADE DE FRACIONAMENTO E ACONDICIONAMENTO ASSOCIADA COMERCIO ATACADISTA DE CARNES E DERIVADOS DE ANIMAIS COMERCIO ATACADISTA DE AGUA MINERAL COMERCIO ATACADISTA DE CERVEJA, CHOPE E REFRIGERANTE COMERCIO ATACADISTA DE CAFE TORRADO, MOIDO E SOLUVEL COMERCIO ATACADISTA DE ACUCAR COMERCIO ATACADISTA DE OLEOS E GORDURAS COMERCIO ATACADISTA DE MASSAS ALIMENTICIAS COMERCIO ATACADISTA ESPECIALIZADO EM PRODUTOS ALIMENTICIOS COMERCIO ATACADISTA DE PRODUTOS ALIMENTICIOS COMERCIO ATACADISTA DE PRODUTOS ALIMENTICIOS, COM ATIVIDADE DE FRACIONAMENTO E ACONDICIONAMENTO ASSOCIADA ENVASAMENTO E EMPACOTAMENTO SOB CONTRATO FORNECIMENTO DE ALIMENTOS PREPARADOS PREPONDERANTEMENTE PARA EMPRESAS SERVICOS DE ALIMENTACAO PARA EVENTOS E RECEPCOES - BUFE COMERCIO ATACADISTA DE TECIDOS COMERCIO ATACADISTA DE ARTIGOS DO VESTUARIO E ACESSORIOS, EXCETO PROFISSIONAIS E DE SEGURANCA COMERCIO ATACADISTA DE ROUPAS E ACESSORIOS PARA USO PROFISSIONAL E DE SEGURANCA DO TRABALHO CONFECCAO DE ROUPAS PROFISSIONAIS, EXCETO SOB MEDIDA CONFECCAO, SOB MEDIDA, DE ROUPAS PROFISSIONAIS FACCAO DE ROUPAS PROFISSIONAIS COMERCIO ATACADISTA DE ARTIGOS DE ARMARINHO COMERCIO ATACADISTA DE ARTIGOS DE CAMA, MESA E BANHO COMERCIO ATACADISTA DE CALCADOS COMERCIO ATACADISTA DE BOLSAS, MALAS E ARTIGOS DE VIAGEM COMERCIO ATACADISTA DE MEDICAMENTOS E DROGAS DE USO HUMANO REPRESENTANTES COMERCIAIS E AGENTES DO COMERCIO DE MEDICAMENTOS, COSMETICOS E PRODUTOS DE PERFUMARIA COMERCIO VAREJISTA DE PRODUTOS FARMACEUTICOS, SEM MANIPULACAO DE FORMULAS COMERCIO VAREJISTA DE PRODUTOS FARMACEUTICOS, COM MANIPULACAO DE FORMULAS COMERCIO VAREJISTA DE PRODUTOS FARMACEUTICOS HOMEOPATICOS COMERCIO ATACADISTA DE INSTRUMENTOS E MATERIAIS PARA USO MEDICO, CIRURGICO,

HOSPITALAR E DE LABORATORIOS COMERCIO ATACADISTA DE PROTESES E ARTIGOS DE ORTOPIEDIA COMERCIO VAREJISTA DE ARTIGOS MEDICOS E ORTOPEDICOS COMERCIO VAREJISTA DE ARTIGOS DE OPTICA ALUGUEL DE MATERIAL MEDICO ALUGUEL DE EQUIPAMENTOS CIENTIFICOS, MEDICOS E HOSPITALARES, SEM OPERADOR ATIVIDADES DE APOIO A GESTAO DE SAUDE COMERCIO VAREJISTA DE COSMETICOS, PRODUTOS DE PERFUMARIA E DE HIGIENE PESSOAL COMERCIO ATACADISTA DE PRODUTOS DE HIGIENE PESSOAL COMERCIO ATACADISTA DE ARTIGOS DE ESCRITORIO E DE PAPELARIA COMERCIO VAREJISTA DE EQUIPAMENTOS PARA ESCRITORIO COMERCIO VAREJISTA DE ARTIGOS DE PAPELARIA COMERCIO ATACADISTA DE LIVROS, JORNAIS E OUTRAS PUBLICACOES COMERCIO VAREJISTA DE LIVROS COMERCIO ATACADISTA DE EQUIPAMENTOS ELETRICOS DE USO PESSOAL E DOMESTICO COMERCIO ATACADISTA DE APARELHOS ELETRONICOS DE USO PESSOAL E DOMESTICO COMERCIO VAREJISTA ESPECIALIZADO DE ELETRODOMESTICOS E EQUIPAMENTOS DE AUDIO E VIDEO COMERCIO ATACADISTA DE MOVEIS E ARTIGOS DE COLCHOARIA COMERCIO VAREJISTA DE MOVEIS COMERCIO ATACADISTA DE ARTIGOS DE TAPECARIA PERSIANAS E CORTINAS COMERCIO ATACADISTA DE LUSTRES, LUMINARIAS E ABAJURES COMERCIO ATACADISTA DE PRODUTOS DE HIGIENE, LIMPEZA E CONSERVACAO DOMICILIAR COMERCIO ATACADISTA DE PRODUTOS DE HIGIENE, LIMPEZA E CONSERVACAO DOMICILIAR, COM ATIVIDADE DE FRACIONAMENTO E ACONDICIONAMENTO ASSOCIADA COMERCIO ATACADISTA DE OUTROS EQUIPAMENTOS E ARTIGOS DE USO PESSOAL E DOMESTICO COMERCIO ATACADISTA DE EQUIPAMENTOS DE INFORMATICA COMERCIO ATACADISTA DE SUPRIMENTOS PARA INFORMATICA COMERCIO ATACADISTA DE MAQUINAS E EQUIPAMENTOS PARA USO INDUSTRIAL PARTES E PECAS COMERCIO ATACADISTA DE MAQUINAS, APARELHOS E EQUIPAMENTOS PARA USO ODONTO-MEDICO-HOSPITALAR PARTES E PECAS (IMPORTACAO E EXPORTACAO) COMERCIO ATACADISTA DE MAQUINAS E EQUIPAMENTOS PARA USO COMERCIAL PARTES E PECAS (IMPORTACAO E EXPORTACAO) COMERCIO ATACADISTA DE OUTRAS MAQUINAS E EQUIPAMENTOS COMERCIO ATACADISTA DE PAPEL E PAPELAO EM BRUTO ADMINISTRACAO DE CONSORCIOS PARA AQUISICAO DE BENS E DIREITOS EMISSAO DE VALES-ALIMENTACAO, VALES-TRANSPORTE E SIMILARES SELECAO E AGENCIAMENTO DE MAO-DE-OBRA SERVICOS COMBINADOS DE ESCRITORIO E APOIO ADMINISTRATIVO PREPARACAO DE DOCUMENTOS E SERVICOS ESPECIALIZADOS DE APOIO ADMINISTRATIVO ATIVIDADES DE TELEATENDIMENTO ATIVIDADES DE CONSULTORIA E AUDITORIA CONTABIL E TRIBUTARIA SERVICOS DE ENCADERNACAO E PLASTIFICACAO SERVICOS COMBINADOS PARA APOIO A EDIFICIOS, EXCETO CONDOMINIOS PREDIAIS SERVICOS DE ORGANIZACAO DE FEIRAS, CONGRESSOS, EXPOSICOES E FESTAS REPRODUCAO DE SOM EM QUALQUER SUPORTE REPRODUCAO DE VIDEO EM QUALQUER SUPORTE COMERCIO VAREJISTA DE ARTIGOS FOTOGRAFICOS E PARA FILMAGEM AGENCIAS DE VIAGENS OPERADORES TURISTICOS SERVICOS DE RESERVAS E OUTROS SERVICOS DE TURISMO LIMPEZA EM PREDIOS E EM DOMICILIOS IMUNIZACAO E CONTROLE DE PRAGAS URBANAS ATIVIDADES DE LIMPEZA LAVANDERIAS ATIVIDADES DE VIGILANCIA E SEGURANCA PRIVADA ATIVIDADES DE MONITORAMENTO DE SISTEMAS DE SEGURANCA ELETRONICO AGENCIAS DE PUBLICIDADE CONSULTORIA EM PUBLICIDADE INSTALACAO DE MAQUINAS E EQUIPAMENTOS INDUSTRIAIS.

-SEGUNDA-

A sociedade iniciou suas atividades em **12/09/2015**, e seu prazo de duração é por tempo indeterminado.

-TERCEIRA-

O capital social é de 200.000 (duzentas mil) quotas de capital no valor de R\$ 1,00 (hum real) cada uma, integralizado neste ato em moeda corrente do país, ficando assim distribuído entre os sócios:

a-) O sócio **SEBASTIÃO SANTOS DE SOUZA**, 1.000 (mil) quotas de capital no valor de R\$-1.00 (hum real) cada uma, num total de R\$-1.000,00 (um mil real).

b-) A sócia **ELIZANDRA LUCIANE PINTO DA SILVA**, 1.000 (mil) quotas de capital no valor de R\$-1.00 (hum real) cada uma, num total de R\$-1.000,00 (um mil real).

c-) O sócio **ARLEY FABRÍCIO ALVES BARBOSA**, 66.000 (sessenta e seis mil) quotas de capital no valor de R\$-1.00 (hum real) cada uma, num total de R\$-66.000,00 (sessenta e seis mil reais).

d-) O sócio **JONES DOS SANTOS SILVA FILHO**, 66.000 (sessenta e seis mil) quotas de capital no valor de R\$-1.00 (hum real) cada uma, num total de R\$-66.000,00 (sessenta e seis mil reais).

e-) O sócio **JOAO CARLOS CARVALHO CORREA**, 66.000 (sessenta e seis mil) quotas de capital no valor de R\$-1.00 (hum real) cada uma, num total de R\$-66.000,00 (sessenta e seis mil reais).

Parágrafo Primeiro - Devido a presente alteração contratual, o capital social totalmente subscrito e integralizado neste ato, fica assim distribuído entre os sócios:

Sócio	Cotas	Valor R\$	%
SEBASTIÃO SANTOS DE SOUZA	1.000	1.000,00	0,5
ELIZANDRA LUCIANE PINTO DA SILVA	1.000	1.000,00	0,5
ARLEY FABRÍCIO ALVES BARBOSA	66.000	66.000,00	33
JONES DOS SANTOS SILVA FILHO	66.000	66.000,00	33
JOAO CARLOS CARVALHO CORREA	66.000	66.000,00	33
TOTAL	200.000	200.000,00	100

ÚNICO:- A responsabilidade de cada sócio é restrita ao valor de suas quotas, mas todos respondem solidariamente pela integralização do capital social.

-QUARTA-

A administração da sociedade caberá à sócia **ELIZANDRA LUCIANE PINTO DA SILVA**, individualmente, com os poderes e atribuições de representá-la ativa e passivamente em juízo ou fora dele, perante todas as repartições públicas e autarquias federais, estaduais e municipais, inclusive movimentação das contas bancárias, praticando enfim todas as operações e transações de interesse da sociedade autorizando o uso do nome empresarial, vedado, no entanto, em atividades estranhas ao interesse social ou assumir obrigações seja em favor de qualquer dos quotistas ou de

terceiros, bem como onerar ou alienar imóveis da sociedade, sem autorização do outro.-

-QUINTA-

A sócia **ELIZANDRA LUCIANE PINTO DA SILVA** poderá retirar mensalmente uma determinada importância a título de Pró-Labore, essa retirada poderá ser alterada, elevada ou reduzida mediante simples entendimento entre os sócios desde que atendidos os limites e as possibilidades financeiras da sociedade.

-SEXTA-

Os sócios ficam expressamente proibidos de praticarem atos e transações estranhas aos objetivos da sociedade, tais como aval; fianças; endossos de favor e análogos, caso por algum motivo isto ocorra, o sócio infrator se responsabilizará pelo ato com seu patrimônio pessoal.

-SETIMA-

Os lucros ou prejuízos verificados anualmente em balanço geral encerrado em 31 de dezembro de cada exercício serão aplicados ou suportados anualmente entre os sócios, em partes proporcionais ao capital de cada um. Poderão os sócios destinar partes ou a totalidades dos lucros líquidos à constituição de fundo de reserva, a ser utilizado em futuros aumentos do capital social.-

-OITAVA-

A sociedade não se dissolverá por morte ou retirada de qualquer dos sócios, podendo continuar com os sucessores ou herdeiros do sócio retirante ou falecido, devendo ser levantado balanço especial na ocasião e verificado o crédito e ser assentada a participação dos sucessores ou herdeiros na sociedade.

-NONA-

O sócio que desejar retirar-se da sociedade deverá comunicar o outro por escrito e decorrido o prazo de 30 (trinta) dias, após a comunicação seus haveres serão apurados e pagos de acordo com o estabelecido na ocasião.

-DECIMA-

Nenhum dos sócios poderão ceder ou transferir suas quotas de capital a terceiros no todo ou em partes, sem o consentimento do outro sócio, cabendo-lhes a este o direito de preferência para a aquisição em igualdade de condições.-

-DÉCIMA PRIMEIRA-

O Administrador declara, sob as penas da Lei, que não está impedido de exercer a administração da sociedade, por Lei especial, ou em virtude de condenação criminal, ou por se encontrarem sob os efeitos dela, a pena que vede ainda que temporariamente, o acesso a cargos públicos; ou por crime falimentar de prevaricação, peita ou suborno, concussão, peculato,

ou contra a economia popular, contra o sistema financeiro nacional, contra normas de defesa de concorrência, contra as relações de consumo, fé pública ou a propriedade. -

-DÉCIMA SEGUNDA-

Fica eleito o foro da comarca de Ji-Paraná, Estado de Rondônia para dirimir as dúvidas oriundas na interpretação do presente instrumento.

E, por assim haverem justos e contratados firmam o presente, assinam uma única via destinada para o registro e arquivamento na Junta Comercial do Estado de Rondônia (**JUCER**).

Ji-Paraná/RO, 10 de abril de 2021.

SEBASTIÃO SANTOS DE SOUZA

ELIZANDRA LUCIANE PINTO DA SILVA

ARLEY FABRÍCIO ALVES BARBOSA

JONES DOS SANTOS SILVA FILHO

JOAO CARLOS CARVALHO CORREA



ASSINATURA ELETRÔNICA

Certificamos que o ato da empresa GLOBAL COMERCIO DE ARTIGOS DE USO PESSOAL E DOMESTICO LTDA consta assinado digitalmente por:

IDENTIFICAÇÃO DO(S) ASSINANTE(S)	
CPF	Nome
01098708245	ELIZANDRA LUCIANE PINTO DA SILVA
14944090200	SEBASTIAO SANTOS DE SOUZA
66361273253	JOAO CARLOS CARVALHO CORREA
68392311272	JONES DOS SANTOS SILVA FILHO
93502745587	ARLEY FABRICIO ALVES BARBOSA

CERTIFICO O REGISTRO EM 10/06/2021 12:08 SOB Nº 11201012145.
PROTOCOLO: 210148225 DE 09/06/2021.
CÓDIGO DE VERIFICAÇÃO: 12104074432. CNPJ DA SEDE: 23260598000153.
NIRE: 11201012145. COM EFEITOS DO REGISTRO EM: 10/04/2021.
GLOBAL COMERCIO DE ARTIGOS DE USO PESSOAL E DOMESTICO LTDA



LEILSON COSTA DE SOUZA
SECRETÁRIO-GERAL
www.empresafacil.ro.gov.br

CATÁLOGO

GLOBAL COMÉRCIO, IMPORTAÇÃO E EXPORTAÇÃO
CNPJ 23.260.598/0001-53

Catálogo para fornecimento de Mobiliário e Cadeiras para o
PREGÃO 044/2021 do Tribunal de Justiça do Amazonas.

MOBILIÁRIO



Mesa em MDF, revestida em laminado melamínico, com medidas conforme ITEM 01.

Mesa em MDF, revestida em laminado melamínico, com medidas conforme ITEM 02.



Armário para compor mesa, com 4 portas pivotantes em MDF, conforme ITEM 03.



Mesa Escritório com Passa-Fio em aço, MDF, conforme especificações do ITEM 04.

Mesa Escritório em MDF, conforme descrição do ITEM 05.



Mesa Escritório em MDF, conforme descrição do ITEM 06.

Mesa Escritório em MDF,
conforme descrição do ITEM
07.



Mesa de Trabalho Orgânica de MDF,
em forma de “L”, conforme disposto no
ITEM 08.

Mesa de Trabalho Orgânica de
MDF, em forma de “L”,
conforme disposto no ITEM 09.





Mesa de Reunião em MDF, com dimensões de 750 x 2.000 x 1.000 mm, conforme descrito no ITEM 10.

Mesa de Reunião em MDF, com dimensões de 750 x 1.800 x 1.000 mm, conforme descrito no ITEM 11.



Mesa de Reunião em MDF, com dimensões de 750 x 1.600 x 1.000 mm, conforme descrito no ITEM 12.





Mesa para Copa, 700 x 700mm e altura de 750mm. Conforme especificações do ITEM 13.

Mesa para Copa, diâmetro de 1,20 em MDF, com espessura de no mínimo 25 mm, Conforme especificações do ITEM 14.



Mesa Escritório em MDF, de 750 x 800 x 700mm, sem gavetas, com passa fio, Conforme descrição do ITEM 15.





Mesa Escritório em MDF, de 750 x 1200 x 700mm, com gavetas, com passa fio. Conforme descrição do ITEM 16.

Mesa Escritório em MDF, de 750 x 1200 x 600mm, sem gavetas, com passa fio, Conforme descrição do ITEM 17.



Armário alto, com 2 portas pivotantes, com dimensões de 450mm de profundidade x 800mm de largura e 1.600 cm de altura. Conforme disposto no ITEM 18.

Armário médio, com 2 portas pivotantes, com dimensões de 1100 x 800 x 450 mm. Conforme disposto no ITEM 19.



Armário baixo, com 2 portas pivotantes, com dimensões de 750 x 800 x 450 mm. Conforme disposto no ITEM 20.

Gaveteiro Móvel, com dimensões de 600 x 400 x 500mm, com 3 gavetas e puxadores com fechadura. Conforme disposto no ITEM 21.



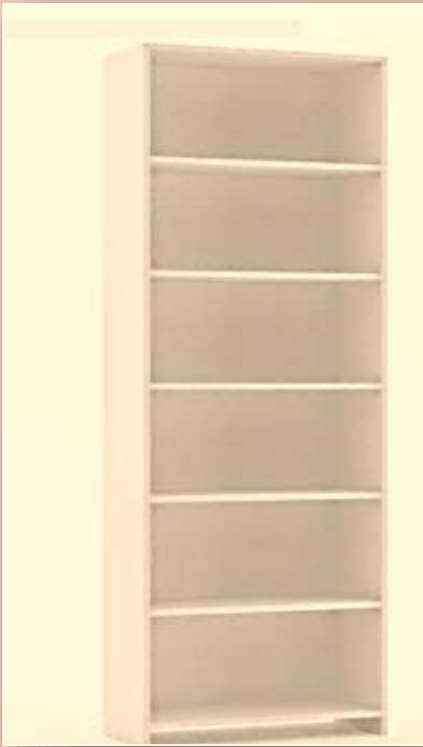

Armário Estante Multiuso, tipo nicho em MDF.
Conforme disposto no ITEM 22.



Armário Estante Multiuso simples, tipo nicho em
MDF, com dimensões 400 mm de largura x 300
de profundidade x 400 mm de altura. Conforme
disposto no ITEM 23.



Armário Estante Multiuso
simples, tipo nicho em MDF,
com dimensões 1000 mm de
largura x 300 de profundidade
x 400 mm de altura Conforme
disposto no ITEM 24.



Armário Escritório com 2 portas e prateleira acima, com dimensões aproximada: 800mm x 1000mm x 450mm, em MDF. Conforme disposto no ITEM 25.

Armário Estante Multiuso MDF, com dimensões de 450mm de largura x 700mm de profundidade x 750mm de altura. Conforme disposto no ITEM 26.



Armário suspenso de bancada com duas portas pivotantes, com dimensões de 700 x 800 x 300mm. Conforme disposto no ITEM 27.

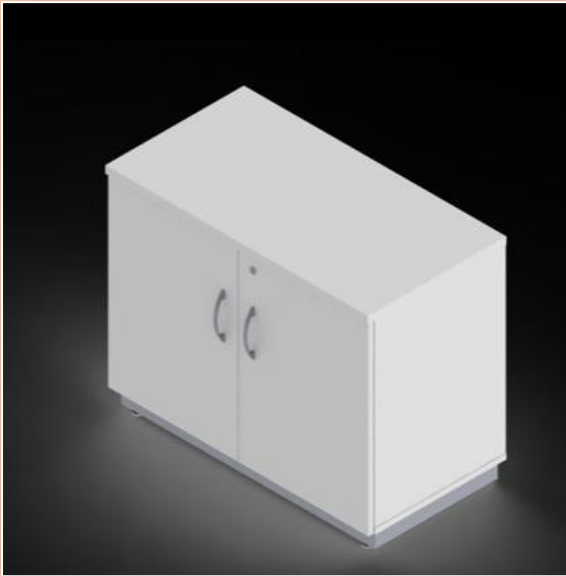

Armário suspenso de bancada com duas portas pivotantes, com dimensões de 700 x 800 x 470mm e prateleira, com espaço para sifão. Conforme disposto no ITEM 28.

Sofá de 1 lugar fixo, estofado, dotado de apoio para braços, com almofada do assento removível. Conforme descrito no ITEM 29.



Sofá de 2 lugares estofado, dotado de apoio para braços, com almofada do assento removível. Conforme descrito no ITEM 30.

Sofá de 3 lugares, estofado, dotado de apoio para braços, com almofada do assento removível. Conforme descrito no ITEM 31.



POLTRONAS

Poltrona Escritório Tipo Presidente/Executiva, giratória com Espaldar Alto e Apoio de Cabeça.

ITEM 32



Poltrona Escritório Tipo Presidente, reclinável com braços em aço cromado e acabamentos. ITEM 33

Poltrona Diretor Reclinável com braços e acabamento em aço cromado, estofadas em couro ecológico. ITEM 34.



Poltrona Tipo Diretor Reclinável, com braços com regulagem de altura, estofadas em couro ecológico.
ITEM 35



Poltrona Tipo Diretor Fixa,
com braços estofados em Couro
Ecológico. ITEM 36

Poltrona Tipo Secretária, giratória, reclinável, com
braços, estofada em couro ecológico. ITEM 37



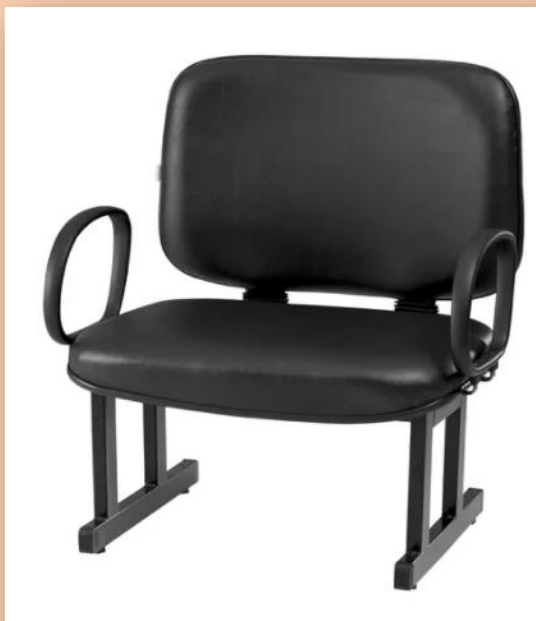

Poltrona Ergométrica para pessoas com sobrepeso até 250 kg. Conforme descrição no ITEM 38.

Cadeira Longarina 3 lugares, tipo diretor, estofadas em couro ecológico. Conforme descrição no ITEM 39.



Cadeira Fixa Refeitório. Conforme descrição no ITEM 40.

Conjunto Escolar Infantil para 4 lugares, quadrado, colorido. Conforme descrição no ITEM 41.



Mesa de Centro, com estrutura de aço inox e tampo em vidro incolor. Conforme descrição no ITEM 42.

Painel Expositor em MDF preto, revestido, com bases metálicas. Conforme descrito no item 43.





Base Totem em MDF, revestida em laminado melamínico de 18 mm com 750 x 800 x 800 mm.
Conforme descrito no ITEM 44.



Mesa Dobrável, copa, material polietileno de alta densidade.
Conforme descrito no ITEM 45.



Cadeira Ascensorista, cadeira tipo diretor, sem braços, com apoio para os pés. Conforme descrição no ITEM 40.

PROJETOS ENTREGUES













REPÚBLICA FEDERATIVA DO BRASIL

CADASTRO NACIONAL DA PESSOA JURÍDICA

NÚMERO DE INSCRIÇÃO 23.260.598/0001-53 MATRIZ	COMPROVANTE DE INSCRIÇÃO E DE SITUAÇÃO CADASTRAL	DATA DE ABERTURA 12/09/2015
--	---	---------------------------------------

NOME EMPRESARIAL GLOBAL COMERCIO DE ARTIGOS DE USO PESSOAL E DOMESTICO LTDA

TÍTULO DO ESTABELECIMENTO (NOME DE FANTASIA) S SANTOS MONTAGENS E MANUTENCAO INDUSTRIAL	PORTE ME
---	--------------------

CÓDIGO E DESCRIÇÃO DA ATIVIDADE ECONÔMICA PRINCIPAL 46.21-4-00 - Comércio atacadista de café em grão
--

CÓDIGO E DESCRIÇÃO DAS ATIVIDADES ECONÔMICAS SECUNDÁRIAS 14.13-4-01 - Confeção de roupas profissionais, exceto sob medida 14.13-4-02 - Confeção, sob medida, de roupas profissionais 14.13-4-03 - Fação de roupas profissionais 18.22-9-01 - Serviços de encadernação e plastificação 18.30-0-01 - Reprodução de som em qualquer suporte 18.30-0-02 - Reprodução de vídeo em qualquer suporte 33.21-0-00 - Instalação de máquinas e equipamentos industriais 46.18-4-01 - Representantes comerciais e agentes do comércio de medicamentos, cosméticos e produtos de perfumaria 46.22-2-00 - Comércio atacadista de soja 46.31-1-00 - Comércio atacadista de leite e laticínios 46.32-0-03 - Comércio atacadista de cereais e leguminosas beneficiados, farinhas, amidos e féculas, com atividade de fracionamento e acondicionamento associada 46.34-6-99 - Comércio atacadista de carnes e derivados de outros animais 46.35-4-01 - Comércio atacadista de água mineral 46.35-4-02 - Comércio atacadista de cerveja, chope e refrigerante 46.37-1-01 - Comércio atacadista de café torrado, moído e solúvel 46.37-1-02 - Comércio atacadista de açúcar 46.37-1-03 - Comércio atacadista de óleos e gorduras 46.37-1-05 - Comércio atacadista de massas alimentícias 46.37-1-99 - Comércio atacadista especializado em outros produtos alimentícios não especificados anteriormente 46.39-7-01 - Comércio atacadista de produtos alimentícios em geral
--

CÓDIGO E DESCRIÇÃO DA NATUREZA JURÍDICA 206-2 - Sociedade Empresária Limitada

LOGRADOURO AV ARACAJU	NÚMERO 3031	COMPLEMENTO *****
---------------------------------	-----------------------	-----------------------------

CEP 76.912-684	BAIRRO/DISTRITO JORGE TEIXEIRA	MUNICÍPIO JI-PARANA	UF RO
--------------------------	--	-------------------------------	-----------------

ENDEREÇO ELETRÔNICO CELCINOCONT@GMAIL.COM	TELEFONE (92) 9280-5600
---	-----------------------------------

ENTE FEDERATIVO RESPONSÁVEL (EFR) ****
--

SITUAÇÃO CADASTRAL ATIVA	DATA DA SITUAÇÃO CADASTRAL 12/09/2015
------------------------------------	---

MOTIVO DE SITUAÇÃO CADASTRAL

SITUAÇÃO ESPECIAL *****	DATA DA SITUAÇÃO ESPECIAL *****
-----------------------------------	---



REPÚBLICA FEDERATIVA DO BRASIL

CADASTRO NACIONAL DA PESSOA JURÍDICA

NÚMERO DE INSCRIÇÃO 23.260.598/0001-53 MATRIZ	COMPROVANTE DE INSCRIÇÃO E DE SITUAÇÃO CADASTRAL	DATA DE ABERTURA 12/09/2015
--	---	---------------------------------------

NOME EMPRESARIAL GLOBAL COMERCIO DE ARTIGOS DE USO PESSOAL E DOMESTICO LTDA

CÓDIGO E DESCRIÇÃO DAS ATIVIDADES ECONÔMICAS SECUNDÁRIAS 46.39-7-02 - Comércio atacadista de produtos alimentícios em geral, com atividade de fracionamento e acondicionamento associada 46.41-9-01 - Comércio atacadista de tecidos 46.41-9-02 - Comércio atacadista de artigos de cama, mesa e banho 46.41-9-03 - Comércio atacadista de artigos de armarinho 46.42-7-01 - Comércio atacadista de artigos do vestuário e acessórios, exceto profissionais e de segurança 46.42-7-02 - Comércio atacadista de roupas e acessórios para uso profissional e de segurança do trabalho 46.43-5-01 - Comércio atacadista de calçados 46.43-5-02 - Comércio atacadista de bolsas, malas e artigos de viagem 46.44-3-01 - Comércio atacadista de medicamentos e drogas de uso humano 46.45-1-01 - Comércio atacadista de instrumentos e materiais para uso médico, cirúrgico, hospitalar e de laboratórios 46.45-1-02 - Comércio atacadista de próteses e artigos de ortopedia 46.46-0-02 - Comércio atacadista de produtos de higiene pessoal 46.47-8-01 - Comércio atacadista de artigos de escritório e de papelaria 46.47-8-02 - Comércio atacadista de livros, jornais e outras publicações 46.49-4-01 - Comércio atacadista de equipamentos elétricos de uso pessoal e doméstico 46.49-4-02 - Comércio atacadista de aparelhos eletrônicos de uso pessoal e doméstico 46.49-4-04 - Comércio atacadista de móveis e artigos de colchoaria 46.49-4-05 - Comércio atacadista de artigos de tapeçaria; persianas e cortinas 46.49-4-06 - Comércio atacadista de lustres, luminárias e abajures 46.49-4-08 - Comércio atacadista de produtos de higiene, limpeza e conservação domiciliar
--

CÓDIGO E DESCRIÇÃO DA NATUREZA JURÍDICA 206-2 - Sociedade Empresária Limitada

LOGRADOURO AV ARACAJU	NÚMERO 3031	COMPLEMENTO *****
---------------------------------	-----------------------	-----------------------------

CEP 76.912-684	BAIRRO/DISTRITO JORGE TEIXEIRA	MUNICÍPIO JI-PARANA	UF RO
--------------------------	--	-------------------------------	-----------------

ENDEREÇO ELETRÔNICO CELCINCONT@GMAIL.COM	TELEFONE (92) 9280-5600
--	-----------------------------------

ENTE FEDERATIVO RESPONSÁVEL (EFR) *****

SITUAÇÃO CADASTRAL ATIVA	DATA DA SITUAÇÃO CADASTRAL 12/09/2015
------------------------------------	---

MOTIVO DE SITUAÇÃO CADASTRAL

SITUAÇÃO ESPECIAL *****	DATA DA SITUAÇÃO ESPECIAL *****
-----------------------------------	---

Aprovado pela Instrução Normativa RFB nº 1.863, de 27 de dezembro de 2018.

Emitido no dia **10/06/2021** às **14:23:51** (data e hora de Brasília).

Página: **2/5**



REPÚBLICA FEDERATIVA DO BRASIL

CADASTRO NACIONAL DA PESSOA JURÍDICA

NÚMERO DE INSCRIÇÃO 23.260.598/0001-53 MATRIZ	COMPROVANTE DE INSCRIÇÃO E DE SITUAÇÃO CADASTRAL	DATA DE ABERTURA 12/09/2015
--	---	---------------------------------------

NOME EMPRESARIAL GLOBAL COMERCIO DE ARTIGOS DE USO PESSOAL E DOMESTICO LTDA

CÓDIGO E DESCRIÇÃO DAS ATIVIDADES ECONÔMICAS SECUNDÁRIAS 46.49-4-09 - Comércio atacadista de produtos de higiene, limpeza e conservação domiciliar, com atividade de fracionamento e acondicionamento associada 46.49-4-99 - Comércio atacadista de outros equipamentos e artigos de uso pessoal e doméstico não especificados anteriormente 46.51-6-01 - Comércio atacadista de equipamentos de informática 46.51-6-02 - Comércio atacadista de suprimentos para informática 46.63-0-00 - Comércio atacadista de Máquinas e equipamentos para uso industrial; partes e peças 46.64-8-00 - Comércio atacadista de máquinas, aparelhos e equipamentos para uso odonto-médico-hospitalar; partes e peças 46.65-6-00 - Comércio atacadista de máquinas e equipamentos para uso comercial; partes e peças 46.69-9-99 - Comércio atacadista de outras máquinas e equipamentos não especificados anteriormente; partes e peças 46.86-9-01 - Comércio atacadista de papel e papelão em bruto 47.53-9-00 - Comércio varejista especializado de eletrodomésticos e equipamentos de áudio e vídeo 47.54-7-01 - Comércio varejista de móveis 47.61-0-01 - Comércio varejista de livros 47.61-0-03 - Comércio varejista de artigos de papelaria 47.71-7-01 - Comércio varejista de produtos farmacêuticos, sem manipulação de fórmulas 47.71-7-02 - Comércio varejista de produtos farmacêuticos, com manipulação de fórmulas 47.71-7-03 - Comércio varejista de produtos farmacêuticos homeopáticos 47.72-5-00 - Comércio varejista de cosméticos, produtos de perfumaria e de higiene pessoal 47.73-3-00 - Comércio varejista de artigos médicos e ortopédicos 47.74-1-00 - Comércio varejista de artigos de óptica 47.89-0-07 - Comércio varejista de equipamentos para escritório

CÓDIGO E DESCRIÇÃO DA NATUREZA JURÍDICA 206-2 - Sociedade Empresária Limitada

LOGRADOURO AV ARACAJU	NÚMERO 3031	COMPLEMENTO *****
---------------------------------	-----------------------	-----------------------------

CEP 76.912-684	BAIRRO/DISTRITO JORGE TEIXEIRA	MUNICÍPIO JI-PARANA	UF RO
--------------------------	--	-------------------------------	-----------------

ENDEREÇO ELETRÔNICO CELCINOCONT@GMAIL.COM	TELEFONE (92) 9280-5600
---	-----------------------------------

ENTE FEDERATIVO RESPONSÁVEL (EFR) *****

SITUAÇÃO CADASTRAL ATIVA	DATA DA SITUAÇÃO CADASTRAL 12/09/2015
------------------------------------	---

MOTIVO DE SITUAÇÃO CADASTRAL

SITUAÇÃO ESPECIAL *****	DATA DA SITUAÇÃO ESPECIAL *****
-----------------------------------	---



REPÚBLICA FEDERATIVA DO BRASIL

CADASTRO NACIONAL DA PESSOA JURÍDICA

NÚMERO DE INSCRIÇÃO 23.260.598/0001-53 MATRIZ	COMPROVANTE DE INSCRIÇÃO E DE SITUAÇÃO CADASTRAL	DATA DE ABERTURA 12/09/2015
--	---	---------------------------------------

NOME EMPRESARIAL GLOBAL COMERCIO DE ARTIGOS DE USO PESSOAL E DOMESTICO LTDA

CÓDIGO E DESCRIÇÃO DAS ATIVIDADES ECONÔMICAS SECUNDÁRIAS 47.89-0-08 - Comércio varejista de artigos fotográficos e para filmagem 56.20-1-01 - Fornecimento de alimentos preparados preponderantemente para empresas 56.20-1-02 - Serviços de alimentação para eventos e recepções - bufê 64.93-0-00 - Administração de consórcios para aquisição de bens e direitos 69.20-6-02 - Atividades de consultoria e auditoria contábil e tributária 73.11-4-00 - Agências de publicidade 73.19-0-04 - Consultoria em publicidade 77.29-2-03 - Aluguel de material médico 77.39-0-02 - Aluguel de equipamentos científicos, médicos e hospitalares, sem operador 78.10-8-00 - Seleção e agenciamento de mão-de-obra 79.11-2-00 - Agências de viagens 79.12-1-00 - Operadores turísticos 80.11-1-01 - Atividades de vigilância e segurança privada 80.20-0-01 - Atividades de monitoramento de sistemas de segurança eletrônico 81.11-7-00 - Serviços combinados para apoio a edifícios, exceto condomínios prediais 81.21-4-00 - Limpeza em prédios e em domicílios 81.22-2-00 - Imunização e controle de pragas urbanas 81.29-0-00 - Atividades de limpeza não especificadas anteriormente 82.11-3-00 - Serviços combinados de escritório e apoio administrativo 82.19-9-99 - Preparação de documentos e serviços especializados de apoio administrativo não especificados anteriormente

CÓDIGO E DESCRIÇÃO DA NATUREZA JURÍDICA 206-2 - Sociedade Empresária Limitada

LOGRADOURO AV ARACAJU	NÚMERO 3031	COMPLEMENTO *****
---------------------------------	-----------------------	-----------------------------

CEP 76.912-684	BAIRRO/DISTRITO JORGE TEIXEIRA	MUNICÍPIO JI-PARANA	UF RO
--------------------------	--	-------------------------------	-----------------

ENDEREÇO ELETRÔNICO CELCINOCONT@GMAIL.COM	TELEFONE (92) 9280-5600
---	-----------------------------------

ENTE FEDERATIVO RESPONSÁVEL (EFR) ****
--

SITUAÇÃO CADASTRAL ATIVA	DATA DA SITUAÇÃO CADASTRAL 12/09/2015
------------------------------------	---

MOTIVO DE SITUAÇÃO CADASTRAL

SITUAÇÃO ESPECIAL *****	DATA DA SITUAÇÃO ESPECIAL *****
-----------------------------------	---

Aprovado pela Instrução Normativa RFB nº 1.863, de 27 de dezembro de 2018.

Emitido no dia **10/06/2021** às **14:23:51** (data e hora de Brasília).

Página: **4/5**



REPÚBLICA FEDERATIVA DO BRASIL

CADASTRO NACIONAL DA PESSOA JURÍDICA

NÚMERO DE INSCRIÇÃO 23.260.598/0001-53 MATRIZ	COMPROVANTE DE INSCRIÇÃO E DE SITUAÇÃO CADASTRAL	DATA DE ABERTURA 12/09/2015
--	---	---------------------------------------

NOME EMPRESARIAL GLOBAL COMERCIO DE ARTIGOS DE USO PESSOAL E DOMESTICO LTDA

CÓDIGO E DESCRIÇÃO DAS ATIVIDADES ECONÔMICAS SECUNDÁRIAS 82.20-2-00 - Atividades de teleatendimento 82.30-0-01 - Serviços de organização de feiras, congressos, exposições e festas 82.92-0-00 - Envasamento e empacotamento sob contrato 82.99-7-02 - Emissão de vales-alimentação, vales-transporte e similares 86.60-7-00 - Atividades de apoio à gestão de saúde 96.01-7-01 - Lavanderias

CÓDIGO E DESCRIÇÃO DA NATUREZA JURÍDICA 206-2 - Sociedade Empresária Limitada

LOGRADOURO AV ARACAJU	NÚMERO 3031	COMPLEMENTO *****
---------------------------------	-----------------------	-----------------------------

CEP 76.912-684	BAIRRO/DISTRITO JORGE TEIXEIRA	MUNICÍPIO JI-PARANA	UF RO
--------------------------	--	-------------------------------	-----------------

ENDEREÇO ELETRÔNICO CELCINOCONT@GMAIL.COM	TELEFONE (92) 9280-5600
---	-----------------------------------

ENTE FEDERATIVO RESPONSÁVEL (EFR) *****

SITUAÇÃO CADASTRAL ATIVA	DATA DA SITUAÇÃO CADASTRAL 12/09/2015
------------------------------------	---

MOTIVO DE SITUAÇÃO CADASTRAL

SITUAÇÃO ESPECIAL *****	DATA DA SITUAÇÃO ESPECIAL *****
-----------------------------------	---

Aprovado pela Instrução Normativa RFB nº 1.863, de 27 de dezembro de 2018.

Emitido no dia **10/06/2021** às **14:23:51** (data e hora de Brasília).

Página: **5/5**