

INOVA COMERCIAL & TRANSPORTES RODOVIARIOS EIRELI
QUINTA ALTERAÇÃO DO ATO CONSTITUTIVO
CNPJ/MF 21.286.632/0001-33
NIRE 416.00156561

AIRTON BANDEIRA DA SILVA, brasileiro, natural de São João do Triunfo – Paraná, nascido em 20/07/1970, casado pelo regime comunhão universal de bens, empresário, portador do RG 6.209.470-2/SESP/PR, CPF/MF 884.032.209-44 e CNH nº 02421088350 DETRAN/PR com vencimento em 08/03/2023, residente e domiciliado em Colombo – Paraná à Rua Mimoseiras, 149, casa 02, Bairro Das Graças, CEP 83.407-510.

Na condição de titular da Empresa Individual de Responsabilidade Limitada – EIRELI, **INOVA COMERCIAL & TRANSPORTES RODOVIARIOS EIRELI** e tem sede e domicílio à Rua João Bettega, 513, conj. 19, Portão, CEP 81.070-000, Curitiba/PR, inscrita no CNPJ sob nº 21.286.632/0001-33, registrado na Junta Comercial do Paraná sob nº 416.00156561 em sessão de 21/10/2014, RESOLVE, modificar seu instrumento original e posteriores alterações, conforme cláusulas e condições seguintes:

CLÁUSULA PRIMEIRA – ALTERAÇÃO DE OBJETO SOCIAL - O Objeto Social **PASSA A SER** Transporte rodoviário de carga, exceto produtos perigosos e mudanças, intermunicipal, interestadual e internacional; Instalação de máquinas e equipamentos industriais; Serviços de montagem de móveis de qualquer material; Comércio por atacado de pneumáticos e câmaras-de-ar; Comércio a varejo de pneumáticos e câmaras-de-ar; Comércio atacadista de artigos do vestuário e acessórios, exceto profissionais e de segurança; Comércio atacadista de roupas e acessórios para uso profissional e de segurança do trabalho; Comércio atacadista de calçados; Comércio atacadista de bolsas, malas e artigos de viagem; Comércio atacadista de instrumentos e materiais para uso médico, cirúrgico, hospitalar e de laboratórios; Comércio atacadista de próteses e artigos de ortopedia; Comércio atacadista de artigos de escritório e de papelaria; Comércio atacadista de equipamentos elétricos de uso pessoal e doméstico; Comércio atacadista de aparelhos eletrônicos de uso pessoal e doméstico; Comércio atacadista de bicicletas, triciclos e veículos recreativos; Comércio atacadista de móveis e artigos de colchoaria; Comércio atacadista de artigos de tapeçaria; persianas e cortinas; Comércio atacadista de lustres, luminárias e abajures; Comercio atacadista de artigos para habitação de vidro, cristal, porcelana, borracha, plástico, metal, madeira, vime e bambu; Comércio atacadista de equipamentos de informática; Comércio atacadista de suprimentos para informática; Comercio atacadista de componentes eletrônicos e equipamentos de telefonia e comunicação; Comércio atacadista de máquinas, aparelhos e equipamentos para uso agropecuário; partes e peças; Comercio atacadista de maquinas e ferramentas operatrizes e ferramentas, aparelhos e equipamentos de uso industrial, tais como: torno, fresadores horizontal, vertical e universal, furadeiras de bancada e/ou múltiplas; Comércio atacadista de máquinas, aparelhos e equipamentos para uso odonto-médico-hospitalar; partes e peças; Comércio atacadista de máquinas e equipamentos para uso comercial; partes e peças; Comércio atacadista de bombas e compressores; partes e peças; Comercio atacadista de motores e transformadores elétricos, sistemas para controle de incêndio, instrumentos e equipamentos de medida, robots, maquinas, aparelhos e equipamentos para usos técnico e profissional, maquinas e equipamentos para escritório, exceto informáticos; Comércio atacadista de madeira e produtos derivados; Comércio atacadista de ferragens e ferramentas; Comércio atacadista de material elétrico; Comércio atacadista de produtos siderúrgicos e metalúrgicos, exceto para construção; Comércio

INOVA COMERCIAL & TRANSPORTES RODOVIARIOS EIRELI
QUINTA ALTERAÇÃO DO ATO CONSTITUTIVO
CNPJ/MF 21.286.632/0001-33
NIRE 416.00156561

atacadista de papel e papelão em bruto; Comércio atacadista de embalagens; Comércio atacadista de produtos da extração mineral, exceto combustíveis; Comércio atacadista de fios e fibras beneficiados; Comercio atacadista de peças e acessórios para aparelhos de uso domestico e pessoal, elétricos e eletrônicos; Comércio varejista de lubrificantes; Comércio varejista de tintas e materiais para pintura; Comércio varejista de material elétrico; Comércio varejista de vidros; Comércio varejista de ferragens e ferramentas; Comércio varejista de materiais hidráulicos; Comércio varejista de cal, areia, pedra britada, tijolos e telhas; Comércio varejista de pedras para revestimento; Comércio varejista de materiais de construção; Comércio varejista especializado de equipamentos e suprimentos de informática; Comércio varejista especializado de equipamentos de telefonia e comunicação; Comércio varejista especializado de eletrodomésticos e equipamentos de áudio e vídeo; Comércio varejista de móveis; Comercio varejista de artigos de cama, mesa e banho; Comércio varejista especializado de instrumentos musicais e acessórios; Comércio varejista especializado de peças e acessórios para aparelhos eletroeletrônicos para uso doméstico, exceto informática e comunicação; Comércio varejista de artigos de tapeçaria, cortinas e persianas; Comercio varejista de artigos para habitação de vidro, cristal, porcelana, borracha, plástico, metal, madeira, vime e bambu; Comércio varejista de artigos de papelaria; Comércio varejista de brinquedos e artigos recreativos; Comércio varejista de artigos esportivos; Comércio varejista de bicicletas e triciclos; peças e acessórios; Comércio varejista de embarcações e veículos recreativos; peças e acessórios; Comércio varejista de artigos médicos e ortopédicos; Comércio varejista de artigos do vestuário e acessórios; Comércio varejista de calçados; Comércio varejista de artigos fotográficos e para filmagem; Comercio varejista de quinquilharias para uso agrícola e extintores; Comercio atacadista de máquinas, equipamentos para terraplanagem, mineração e construção, partes e peças; Manutenção e reparação de máquinas e equipamentos para usos industriais; Reparação e manutenção de computadores e de equipamentos periféricos; Impressão de material de segurança; Desenvolvimento de programas de computador sob encomenda; Manutenção e reparação de máquinas e equipamentos; Suporte técnico, manutenção e serviços em tecnologia da informação.

CLÁUSULA SEGUNDA – DA CONSOLIDAÇÃO DO ATO CONSTITUTIVO: Em consonância com o que determina o art. 2031 da Lei 10.406/2002, o titular da EIRELI RESOLVE por este instrumento atualizar e consolidar o ato constitutivo, tornando assim sem efeito a partir desta data, as cláusulas e condições contidas no ato constitutivo primitivo que, adequado as disposições da referida Lei n.º 10.406/2002 aplicáveis a este tipo societário, passa a ter a seguinte redação:

INOVA COMERCIAL & TRANSPORTES RODOVIARIOS EIRELI
ATO CONSTITUTIVO CONSOLIDADO
CNPJ/MF 21.286.632/0001-33
NIRE 416.00156561

O abaixo identificado e qualificado:

AIRTON BANDEIRA DA SILVA, brasileiro, natural de São João do Triunfo – Paraná, nascido em 20/07/1970, casado pelo regime comunhão universal de bens, empresário, portador do RG 6.209.470-

INOVA COMERCIAL & TRANSPORTES RODOVIARIOS EIRELI
QUINTA ALTERAÇÃO DO ATO CONSTITUTIVO
CNPJ/MF 21.286.632/0001-33
NIRE 416.00156561

2/SESP/PR, CPF/MF 884.032.209-44 e CNH nº 02421088350 DETRAN/PR com vencimento em 08/03/2023, residente e domiciliado em Colombo – Paraná à Rua Mimoseiras, 149, casa 02, Bairro Das Graças, CEP 83.407-510.

Na condição de titular da Empresa Individual de Responsabilidade Limitada – EIRELI, **INOVA COMERCIAL & TRANSPORTES RODOVIARIOS EIRELI** e tem sede e domicilio em Curitiba – PR à Rua João Bettega, 513, conj. 19, Portão, CEP 81.070-000, Curitiba/PR, inscrita no CNPJ sob nº 21.286.632/0001-33, registrado na Junta Comercial do Paraná sob nº 416.00156561 em sessão de 21/10/2014, que se rege pelas cláusulas seguintes:

CLAUSULA PRIMEIRA: NOME EMPRESARIAL, SEDE E DOMICÍLIO - A empresa gira sob o nome empresarial **INOVA COMERCIAL & TRANSPORTES RODOVIARIOS EIRELI** e tem sede e domicilio na Rua João Bettega, 513, conj. 19, Portão, CEP 81.070-000, Curitiba/PR.

CLAUSULA SEGUNDA: CAPITAL SOCIAL - O Capital Social é de R\$ 100.000,00 (cem mil reais) representado por 100.000,00 (cem mil) quotas de R\$ 1,00 (um real) cada quota, totalmente subscritas e integralizadas em moeda corrente do País, ficando distribuído da seguinte forma:

SÓCIO TITULAR	%	QUOTAS	VALORES EM R\$
AIRTON BANDEIRA DA SILVA	100%	100.000	R\$ 100.000,00

Parágrafo único – A responsabilidade do titular é limitada ao capital integralizado.

CLAUSULA TERCEIRA: OBJETO SOCIAL - O Objeto Social é Transporte rodoviário de carga, exceto produtos perigosos e mudanças, intermunicipal, interestadual e internacional; Instalação de máquinas e equipamentos industriais; Serviços de montagem de móveis de qualquer material; Comércio por atacado de pneumáticos e câmaras-de-ar; Comércio a varejo de pneumáticos e câmaras-de-ar; Comércio atacadista de artigos do vestuário e acessórios, exceto profissionais e de segurança; Comércio atacadista de roupas e acessórios para uso profissional e de segurança do trabalho; Comércio atacadista de calçados; Comércio atacadista de bolsas, malas e artigos de viagem; Comércio atacadista de instrumentos e materiais para uso médico, cirúrgico, hospitalar e de laboratórios; Comércio atacadista de próteses e artigos de ortopedia; Comércio atacadista de artigos de escritório e de papelaria; Comércio atacadista de equipamentos elétricos de uso pessoal e doméstico; Comércio atacadista de aparelhos eletrônicos de uso pessoal e doméstico; Comércio atacadista de bicicletas, triciclos e veículos recreativos; Comércio atacadista de móveis e artigos de colchoaria; Comércio atacadista de artigos de tapeçaria; persianas e cortinas; Comércio atacadista de lustres, luminárias e abajures; Comercio atacadista de artigos para habitação de vidro, cristal, porcelana, borracha, plástico, metal, madeira, vime e bambu; Comércio atacadista de equipamentos de informática; Comércio atacadista de suprimentos para informática; Comércio atacadista de componentes eletrônicos e equipamentos de telefonia e comunicação; Comércio atacadista de máquinas, aparelhos e equipamentos para uso agropecuário; partes e peças; Comercio atacadista de maquinas e ferramentas operatrizes e ferramentas,

INOVA COMERCIAL & TRANSPORTES RODOVIARIOS EIRELI
QUINTA ALTERAÇÃO DO ATO CONSTITUTIVO
CNPJ/MF 21.286.632/0001-33
NIRE 416.00156561

aparelhos e equipamentos de uso industrial, tais como: torno, fresadores horizontal, vertical e universal, furadeiras de bancada e/ou múltiplas; Comércio atacadista de máquinas, aparelhos e equipamentos para uso odonto-médico-hospitalar; partes e peças; Comércio atacadista de máquinas e equipamentos para uso comercial; partes e peças; Comércio atacadista de bombas e compressores; partes e peças; Comercio atacadista de motores e transformadores elétricos, sistemas para controle de incêndio, instrumentos e equipamentos de medida, robots, maquinas, aparelhos e equipamentos para usos técnico e profissional, maquinas e equipamentos para escritório, exceto informáticos; Comércio atacadista de madeira e produtos derivados; Comércio atacadista de ferragens e ferramentas; Comércio atacadista de material elétrico; Comércio atacadista de produtos siderúrgicos e metalúrgicos, exceto para construção; Comércio atacadista de papel e papelão em bruto; Comércio atacadista de embalagens; Comércio atacadista de produtos da extração mineral, exceto combustíveis; Comércio atacadista de fios e fibras beneficiados; Comercio atacadista de peças e acessórios para aparelhos de uso domestico e pessoal, elétricos e eletrônicos; Comércio varejista de lubrificantes; Comércio varejista de tintas e materiais para pintura; Comércio varejista de material elétrico; Comércio varejista de vidros; Comércio varejista de ferragens e ferramentas; Comércio varejista de materiais hidráulicos; Comércio varejista de cal, areia, pedra britada, tijolos e telhas; Comércio varejista de pedras para revestimento; Comércio varejista de materiais de construção; Comércio varejista especializado de equipamentos e suprimentos de informática; Comércio varejista especializado de equipamentos de telefonia e comunicação; Comércio varejista especializado de eletrodomésticos e equipamentos de áudio e vídeo; Comércio varejista de móveis; Comercio varejista de artigos de cama, mesa e banho; Comércio varejista especializado de instrumentos musicais e acessórios; Comércio varejista especializado de peças e acessórios para aparelhos eletroeletrônicos para uso doméstico, exceto informática e comunicação; Comércio varejista de artigos de tapeçaria, cortinas e persianas; Comercio varejista de artigos para habitação de vidro, cristal, porcelana, borracha, plástico, metal, madeira, vime e bambu; Comércio varejista de artigos de papelaria; Comércio varejista de brinquedos e artigos recreativos; Comércio varejista de artigos esportivos; Comércio varejista de bicicletas e triciclos; peças e acessórios; Comércio varejista de embarcações e veículos recreativos; peças e acessórios; Comércio varejista de artigos médicos e ortopédicos; Comércio varejista de artigos do vestuário e acessórios; Comércio varejista de calçados; Comércio varejista de artigos fotográficos e para filmagem; Comercio varejista de quinquilharias para uso agrícola e extintores; Comercio atacadista de máquinas, equipamentos para terraplanagem, mineração e construção, partes e peças; Manutenção e reparação de máquinas e equipamentos para usos industriais; Reparação e manutenção de computadores e de equipamentos periféricos; Impressão de material de segurança; Desenvolvimento de programas de computador sob encomenda; Manutenção e reparação de máquinas e equipamentos; Suporte técnico, manutenção e serviços em tecnologia da informação.

CLAUSULA QUARTA: INICIO DAS ATIVIDADES E PRAZO DE DURAÇÃO DA EIRELI:

A empresa iniciou suas atividades em 20/10/2014, e seu prazo de duração é indeterminado. É garantida a continuidade da pessoa jurídica diante do impedimento por força maior ou impedimento temporário ou permanente do titular, podendo a empresa ser alterada para atender nova situação.

INOVA COMERCIAL & TRANSPORTES RODOVIARIOS EIRELI
QUINTA ALTERAÇÃO DO ATO CONSTITUTIVO
CNPJ/MF 21.286.632/0001-33
NIRE 416.00156561

CLAUSULA QUINTA: ADMINISTRAÇÃO DA EIRELI E USO DO NOME EMPRESARIAL

- A administração da EIRELI caberá a **AIRTON BANDEIRA DA SILVA**, a quem caberá, a prática de todos à gestão da empresa, o uso da firma e a representação ativa e passiva, judicial e extrajudicial da empresa EIRELI. A responsabilidade do titular é limitada ao capital integralizado e a empresa será regida pelo regime jurídico da empresa limitada e supletivamente pelas leis das Sociedades Anônimas.

Parágrafo único: O administrador poderá nomear e/ou constituir procurador ou representante, com prazo e/ou prazo indeterminado, para representar e gerenciar a empresa em todas atividades da mesma, inclusive para representação perante Instituições Financeiras e/ou Órgãos Públicos que se fizerem necessários.

CLAUSULA SEXTA: DO EXERCÍCIO SOCIAL, DEMONSTRAÇÕES FINANCEIRAS E PARTICIPAÇÕES DOS SÓCIOS NOS RESULTADOS:

Ao término de cada exercício social, em 31 de dezembro, o administrador prestará contas justificadas de sua administração, procedendo à elaboração do inventário, do balanço patrimonial e do balanço de resultado econômico, cabendo ao empresário, os lucros ou perdas apuradas.

Parágrafo Único – A empresa poderá levantar Balanços ou Balancetes Patrimoniais em períodos inferiores a um ano, e os lucros apurados nessas demonstrações intermediariam, podendo ser distribuídos mensalmente ao sócio titular administrador.

CLAUSULA SÉTIMA: Nos quatro meses seguintes ao término do exercício social, o empresário deliberará sobre as contas e designará administrador(es) quando for o caso.

CLAUSULA OITAVA: FILIAIS E OUTRAS DEPENDENCIAS - A EIRELI poderá a qualquer tempo, abrir ou fechar filial ou outra dependência, mediante alteração do ato constitutivo, devidamente assinada pelo titular da empresa.

CLAUSULA NONA: FALECIMENTO OU INTERDIÇÃO DE SÓCIO - Falecendo o empresário, a empresa continuará suas atividades com os herdeiros, sucessores e o incapaz. Não sendo possível ou inexistindo interesse destes, o valor de seus haveres será apurado e liquidado com base na situação patrimonial da empresa, à data da resolução, verificada em balanço especialmente levantado.

CLAUSULA DÉCIMA: DECLARAÇÃO DE DESIMPEDIMENTO – O titular declara, sob as penas da lei, de que não está impedido de exercer a administração da EIRELI, por lei especial, ou em virtude de condenação criminal, ou por se encontrar(em) sob os efeitos dela, a pena que vede, ainda que temporariamente, o acesso a cargos públicos; ou por crime falimentar, de prevaricação, peita ou suborno, concussão, peculato, ou contra a economia popular, contra o sistema financeiro nacional, contra normas de defesa da concorrência, contra as relações de consumo, fé pública, ou a propriedade.

CLAUSULA DÉCIMA PRIMEIRA: O titular declara, sob as penas da lei, que não possui nenhuma outra EIRELI.

CLÁUSULA DÉCIMA SEGUNDA: DECLARAÇÃO DE ENQUANDRAMENTO: O titular declara, sob as penas da Lei, que a empresa se enquadra na situação de EMPRESA DE PEQUENO PORTE - EPP nos termos do art. 3º, caput e parágrafos, da Lei Complementar nº 123, de 14 de dezembro de 2006.

INOVA COMERCIAL & TRANSPORTES RODOVIARIOS EIRELI
QUINTA ALTERAÇÃO DO ATO CONSTITUTIVO
CNPJ/MF 21.286.632/0001-33
NIRE 416.00156561

CLAUSULA DÉCIMA TERCEIRA: FORO - Fica eleito o foro de Curitiba - PR para o exercício e o cumprimento dos direitos e obrigações resultantes deste ato constitutivo.

O presente instrumento, será assinado em via única, obrigando-se fielmente por si, seus herdeiros e sucessores legais a cumpri-lo em todos os seus termos.

Curitiba, 16 de outubro de 2020.

AIRTON BANDEIRA DA SILVA
RG 6.209.470-2 SESP/PR



ASSINATURA ELETRÔNICA

Certificamos que o ato da empresa INOVA COMERCIAL & TRANSPORTES RODOVIARIOS EIRELI consta assinado digitalmente por:

IDENTIFICAÇÃO DO(S) ASSINANTE(S)	
CPF	Nome
88403220944	



MINISTÉRIO DA FAZENDA
Secretaria da Receita Federal do Brasil
Procuradoria-Geral da Fazenda Nacional

CERTIDÃO NEGATIVA DE DÉBITOS RELATIVOS AOS TRIBUTOS FEDERAIS E À DÍVIDA ATIVA DA UNIÃO

Nome: INOVA COMERCIAL & TRANSPORTES RODOVIARIOS EIRELI
CNPJ: 21.286.632/0001-33

Ressalvado o direito de a Fazenda Nacional cobrar e inscrever quaisquer dívidas de responsabilidade do sujeito passivo acima identificado que vierem a ser apuradas, é certificado que não constam pendências em seu nome, relativas a créditos tributários administrados pela Secretaria da Receita Federal do Brasil (RFB) e a inscrições em Dívida Ativa da União (DAU) junto à Procuradoria-Geral da Fazenda Nacional (PGFN).

Esta certidão é válida para o estabelecimento matriz e suas filiais e, no caso de ente federativo, para todos os órgãos e fundos públicos da administração direta a ele vinculados. Refere-se à situação do sujeito passivo no âmbito da RFB e da PGFN e abrange inclusive as contribuições sociais previstas nas alíneas 'a' a 'd' do parágrafo único do art. 11 da Lei nº 8.212, de 24 de julho de 1991.

A aceitação desta certidão está condicionada à verificação de sua autenticidade na Internet, nos endereços <<http://rfb.gov.br>> ou <<http://www.pgfn.gov.br>>.

Certidão emitida gratuitamente com base na Portaria Conjunta RFB/PGFN nº 1.751, de 2/10/2014.

Emitida às 10:28:25 do dia 02/03/2021 <hora e data de Brasília>.

Válida até 29/08/2021.

Código de controle da certidão: **63C8.D148.FB04.9BCC**

Qualquer rasura ou emenda invalidará este documento.



Estado do Paraná
Secretaria de Estado da Fazenda
Receita Estadual do Paraná

Certidão Negativa
de Débitos Tributários e de Dívida Ativa Estadual
Nº 024367647-77

Certidão fornecida para o CNPJ/MF: **21.286.632/0001-33**

Nome: **INOVA COMERCIAL & TRANSPORTES RODOVIARIOS EIRELI - ME**

Ressalvado o direito da Fazenda Pública Estadual inscrever e cobrar débitos ainda não registrados ou que venham a ser apurados, certificamos que, verificando os registros da Secretaria de Estado da Fazenda, constatamos não existir pendências em nome do contribuinte acima identificado, nesta data.

Obs.: Esta Certidão engloba todos os estabelecimentos da empresa e refere-se a débitos de natureza tributária e não tributária, bem como ao descumprimento de obrigações tributárias acessórias.

Válida até 16/10/2021 - Fornecimento Gratuito

A autenticidade desta certidão deverá ser confirmada via Internet
www.fazenda.pr.gov.br



PREFEITURA MUNICIPAL DE CURITIBA
SECRETARIA MUNICIPAL DE PLANEJAMENTO, FINANÇAS E ORÇAMENTO
DEPARTAMENTO DE CONTROLE FINANCEIRO

CERTIDÃO NEGATIVA
DE DÉBITOS TRIBUTÁRIOS E DÍVIDA ATIVA MUNICIPAL

Certidão nº: 9.072.181

CNPJ: 21.286.632/0001-33

Nome: INOVA COMERCIAL & TRANSPORTES RODOVIARIOS EIRELI

Ressalvado o direito de a Fazenda Pública Municipal inscrever e cobrar débitos ainda não registrados ou que venham a ser apurados, certificamos não existir pendências em nome do contribuinte acima identificado, relativas a créditos tributários administrados pela Secretaria Municipal de Finanças e créditos tributários e não tributários inscritos em dívida ativa junto à Procuradoria Geral do Município (PGM).

Esta certidão compreende os Tributos Mobiliários (Imposto sobre serviço - ISS), Tributos Imobiliários (Imposto Predial e Territorial Urbano - IPTU), Imposto sobre a Transmissão de Bens Imóveis Intervivos- ITBI e Contribuição de Melhoria), Taxas de Serviços e pelo Poder de Polícia e outros débitos municipais inscritos em dívida ativa.

A certidão expedida em nome de pessoa jurídica abrange todos os estabelecimentos (matriz e filiais) cadastrados no Município de Curitiba.

A autenticidade desta certidão deverá ser confirmada no endereço <https://cnd-cidadao.curitiba.pr.gov.br/Certidao/ValidarCertidao>.

Certidão emitida com base no Decreto 619/2021 de 24/03/2021.

Emitida às 11:19 do dia 18/06/2021.

Código de autenticidade da certidão: 9396C41165F9421109B7E707B0E81AFA25

Qualquer rasura ou emenda invalidará este documento.

Válida até 16/09/2021 – Fornecimento Gratuito



Você também pode validar a autenticidade da certidão utilizando um leitor de QRCode.

[Voltar](#)[Imprimir](#)

Certificado de Regularidade do FGTS - CRF

Inscrição: 21.286.632/0001-33

Razão Social: INOVA TRANSPORTES RODOVIARIOS EIRELI ME

Endereço: RUA GOVERNADOR JORGE LACERDA 241 / GUABIROTUBA / CURITIBA /
PR / 81510-040

A Caixa Econômica Federal, no uso da atribuição que lhe confere o Art. 7, da Lei 8.036, de 11 de maio de 1990, certifica que, nesta data, a empresa acima identificada encontra-se em situação regular perante o Fundo de Garantia do Tempo de Serviço - FGTS.

O presente Certificado não servirá de prova contra cobrança de quaisquer débitos referentes a contribuições e/ou encargos devidos, decorrentes das obrigações com o FGTS.

Validade: 22/04/2021 a 19/08/2021

Certificação Número: 2021042201381288846001

Informação obtida em 03/05/2021 11:32:01

A utilização deste Certificado para os fins previstos em Lei esta condicionada a verificação de autenticidade no site da Caixa:
www.caixa.gov.br



PODER JUDICIÁRIO
JUSTIÇA DO TRABALHO

CERTIDÃO NEGATIVA DE DÉBITOS TRABALHISTAS

Nome: INOVA COMERCIAL & TRANSPORTES RODOVIARIOS EIRELI (MATRIZ E FILIAIS)

CNPJ: 21.286.632/0001-33

Certidão nº: 7627214/2021

Expedição: 02/03/2021, às 10:35:52

Validade: 28/08/2021 - 180 (cento e oitenta) dias, contados da data de sua expedição.

Certifica-se que **INOVA COMERCIAL & TRANSPORTES RODOVIARIOS EIRELI (MATRIZ E FILIAIS)**, inscrito(a) no CNPJ sob o nº **21.286.632/0001-33**, **NÃO CONSTA** do Banco Nacional de Devedores Trabalhistas.

Certidão emitida com base no art. 642-A da Consolidação das Leis do Trabalho, acrescentado pela Lei nº 12.440, de 7 de julho de 2011, e na Resolução Administrativa nº 1470/2011 do Tribunal Superior do Trabalho, de 24 de agosto de 2011.

Os dados constantes desta Certidão são de responsabilidade dos Tribunais do Trabalho e estão atualizados até 2 (dois) dias anteriores à data da sua expedição.

No caso de pessoa jurídica, a Certidão atesta a empresa em relação a todos os seus estabelecimentos, agências ou filiais.

A aceitação desta certidão condiciona-se à verificação de sua autenticidade no portal do Tribunal Superior do Trabalho na Internet (<http://www.tst.jus.br>).

Certidão emitida gratuitamente.

INFORMAÇÃO IMPORTANTE

Do Banco Nacional de Devedores Trabalhistas constam os dados necessários à identificação das pessoas naturais e jurídicas inadimplentes perante a Justiça do Trabalho quanto às obrigações estabelecidas em sentença condenatória transitada em julgado ou em acordos judiciais trabalhistas, inclusive no concernente aos recolhimentos previdenciários, a honorários, a custas, a emolumentos ou a recolhimentos determinados em lei; ou decorrentes de execução de acordos firmados perante o Ministério Público do Trabalho ou Comissão de Conciliação Prévia.



REPÚBLICA FEDERATIVA DO BRASIL

CADASTRO NACIONAL DA PESSOA JURÍDICA

NÚMERO DE INSCRIÇÃO 21.286.632/0001-33 MATRIZ	COMPROVANTE DE INSCRIÇÃO E DE SITUAÇÃO CADASTRAL	DATA DE ABERTURA 21/10/2014
NOME EMPRESARIAL INOVA COMERCIAL & TRANSPORTES RODOVIARIOS EIRELI		
TÍTULO DO ESTABELECIMENTO (NOME DE FANTASIA) *****	PORTE EPP	
CÓDIGO E DESCRIÇÃO DA ATIVIDADE ECONÔMICA PRINCIPAL 49.30-2-02 - Transporte rodoviário de carga, exceto produtos perigosos e mudanças, intermunicipal, interestadual e internacional		
CÓDIGO E DESCRIÇÃO DAS ATIVIDADES ECONÔMICAS SECUNDÁRIAS 18.12-1-00 - Impressão de material de segurança 33.14-7-10 - Manutenção e reparação de máquinas e equipamentos para uso geral não especificados anteriormente 33.14-7-99 - Manutenção e reparação de outras máquinas e equipamentos para usos industriais não especificados anteriormente 33.21-0-00 - Instalação de máquinas e equipamentos industriais 33.29-5-01 - Serviços de montagem de móveis de qualquer material (Dispensada *) 45.30-7-02 - Comércio por atacado de pneumáticos e câmaras-de-ar 45.30-7-05 - Comércio a varejo de pneumáticos e câmaras-de-ar (Dispensada *) 46.42-7-01 - Comércio atacadista de artigos do vestuário e acessórios, exceto profissionais e de segurança (Dispensada *) 46.42-7-02 - Comércio atacadista de roupas e acessórios para uso profissional e de segurança do trabalho (Dispensada *) 46.43-5-01 - Comércio atacadista de calçados (Dispensada *) 46.43-5-02 - Comércio atacadista de bolsas, malas e artigos de viagem (Dispensada *) 46.45-1-01 - Comércio atacadista de instrumentos e materiais para uso médico, cirúrgico, hospitalar e de laboratórios 46.45-1-02 - Comércio atacadista de próteses e artigos de ortopedia 46.47-8-01 - Comércio atacadista de artigos de escritório e de papelaria (Dispensada *) 46.49-4-01 - Comércio atacadista de equipamentos elétricos de uso pessoal e doméstico 46.49-4-02 - Comércio atacadista de aparelhos eletrônicos de uso pessoal e doméstico 46.49-4-03 - Comércio atacadista de bicicletas, triciclos e outros veículos recreativos 46.49-4-04 - Comércio atacadista de móveis e artigos de colchoaria (Dispensada *) 46.49-4-05 - Comércio atacadista de artigos de tapeçaria; persianas e cortinas (Dispensada *) 46.49-4-06 - Comércio atacadista de lustres, luminárias e abajures (Dispensada *)		
CÓDIGO E DESCRIÇÃO DA NATUREZA JURÍDICA 230-5 - Empresa Individual de Responsabilidade Limitada (de Natureza Empresári		
LOGRADOURO R JOAO BETTEGA	NÚMERO 513	COMPLEMENTO CONJ 19 ANDAR 02 COND TANNER ED
CEP 81.070-000	BAIRRO/DISTRITO PORTAO	MUNICÍPIO CURITIBA
UF PR		
ENDEREÇO ELETRÔNICO PROPOSTA@COMERCIOINOVA.COM.BR	TELEFONE (41) 3000-0000	
ENTE FEDERATIVO RESPONSÁVEL (EFR) *****		
SITUAÇÃO CADASTRAL ATIVA	DATA DA SITUAÇÃO CADASTRAL 21/10/2014	
MOTIVO DE SITUAÇÃO CADASTRAL		
SITUAÇÃO ESPECIAL *****	DATA DA SITUAÇÃO ESPECIAL *****	

Aprovado pela Instrução Normativa RFB nº 1.863, de 27 de dezembro de 2018.

Emitido no dia **19/07/2021** às **14:50:01** (data e hora de Brasília).

Página: **1/4**



REPÚBLICA FEDERATIVA DO BRASIL

CADASTRO NACIONAL DA PESSOA JURÍDICA

NÚMERO DE INSCRIÇÃO 21.286.632/0001-33 MATRIZ	COMPROVANTE DE INSCRIÇÃO E DE SITUAÇÃO CADASTRAL	DATA DE ABERTURA 21/10/2014
--	---	---------------------------------------

NOME EMPRESARIAL INOVA COMERCIAL & TRANSPORTES RODOVIARIOS EIRELI

<p>CÓDIGO E DESCRIÇÃO DAS ATIVIDADES ECONÔMICAS SECUNDÁRIAS</p> <p>46.49-4-99 - Comércio atacadista de outros equipamentos e artigos de uso pessoal e doméstico não especificados anteriormente</p> <p>46.51-6-01 - Comércio atacadista de equipamentos de informática (Dispensada *)</p> <p>46.51-6-02 - Comércio atacadista de suprimentos para informática (Dispensada *)</p> <p>46.52-4-00 - Comércio atacadista de componentes eletrônicos e equipamentos de telefonia e comunicação (Dispensada *)</p> <p>46.61-3-00 - Comércio atacadista de máquinas, aparelhos e equipamentos para uso agropecuário; partes e peças</p> <p>46.62-1-00 - Comércio atacadista de máquinas, equipamentos para terraplenagem, mineração e construção; partes e peças</p> <p>46.63-0-00 - Comércio atacadista de Máquinas e equipamentos para uso industrial; partes e peças</p> <p>46.64-8-00 - Comércio atacadista de máquinas, aparelhos e equipamentos para uso odonto-médico-hospitalar; partes e peças</p> <p>46.65-6-00 - Comércio atacadista de máquinas e equipamentos para uso comercial; partes e peças</p> <p>46.69-9-01 - Comércio atacadista de bombas e compressores; partes e peças</p> <p>46.69-9-99 - Comércio atacadista de outras máquinas e equipamentos não especificados anteriormente; partes e peças</p> <p>46.71-1-00 - Comércio atacadista de madeira e produtos derivados</p> <p>46.72-9-00 - Comércio atacadista de ferragens e ferramentas</p> <p>46.73-7-00 - Comércio atacadista de material elétrico</p> <p>46.85-1-00 - Comércio atacadista de produtos siderúrgicos e metalúrgicos, exceto para construção</p> <p>46.86-9-01 - Comércio atacadista de papel e papelão em bruto (Dispensada *)</p> <p>46.86-9-02 - Comércio atacadista de embalagens (Dispensada *)</p> <p>46.89-3-01 - Comércio atacadista de produtos da extração mineral, exceto combustíveis</p> <p>46.89-3-02 - Comércio atacadista de fios e fibras beneficiados (Dispensada *)</p> <p>46.89-3-99 - Comércio atacadista especializado em outros produtos intermediários não especificados anteriormente</p>

<p>CÓDIGO E DESCRIÇÃO DA NATUREZA JURÍDICA</p> <p>230-5 - Empresa Individual de Responsabilidade Limitada (de Natureza Empresári</p>

LOGRADOURO R JOAO BETTEGA	NÚMERO 513	COMPLEMENTO CONJ 19 ANDAR 02 COND TANNER ED
-------------------------------------	----------------------	---

CEP 81.070-000	BAIRRO/DISTRITO PORTAO	MUNICÍPIO CURITIBA	UF PR
--------------------------	----------------------------------	------------------------------	-----------------

ENDEREÇO ELETRÔNICO PROPOSTA@COMERCIOINOVA.COM.BR	TELEFONE (41) 3000-0000
---	-----------------------------------

ENTE FEDERATIVO RESPONSÁVEL (EFR) *****
--

SITUAÇÃO CADASTRAL ATIVA	DATA DA SITUAÇÃO CADASTRAL 21/10/2014
------------------------------------	---

MOTIVO DE SITUAÇÃO CADASTRAL

SITUAÇÃO ESPECIAL *****	DATA DA SITUAÇÃO ESPECIAL *****
----------------------------	------------------------------------

Aprovado pela Instrução Normativa RFB nº 1.863, de 27 de dezembro de 2018.

Emitido no dia **19/07/2021** às **14:50:01** (data e hora de Brasília).

Página: **2/4**



REPÚBLICA FEDERATIVA DO BRASIL

CADASTRO NACIONAL DA PESSOA JURÍDICA

NÚMERO DE INSCRIÇÃO 21.286.632/0001-33 MATRIZ	COMPROVANTE DE INSCRIÇÃO E DE SITUAÇÃO CADASTRAL	DATA DE ABERTURA 21/10/2014
--	---	---------------------------------------

NOME EMPRESARIAL INOVA COMERCIAL & TRANSPORTES RODOVIARIOS EIRELI

<p>CÓDIGO E DESCRIÇÃO DAS ATIVIDADES ECONÔMICAS SECUNDÁRIAS</p> <p>47.32-6-00 - Comércio varejista de lubrificantes</p> <p>47.41-5-00 - Comércio varejista de tintas e materiais para pintura (Dispensada *)</p> <p>47.42-3-00 - Comércio varejista de material elétrico (Dispensada *)</p> <p>47.43-1-00 - Comércio varejista de vidros (Dispensada *)</p> <p>47.44-0-01 - Comércio varejista de ferragens e ferramentas (Dispensada *)</p> <p>47.44-0-03 - Comércio varejista de materiais hidráulicos (Dispensada *)</p> <p>47.44-0-04 - Comércio varejista de cal, areia, pedra britada, tijolos e telhas</p> <p>47.44-0-06 - Comércio varejista de pedras para revestimento (Dispensada *)</p> <p>47.44-0-99 - Comércio varejista de materiais de construção em geral (Dispensada *)</p> <p>47.51-2-01 - Comércio varejista especializado de equipamentos e suprimentos de informática (Dispensada *)</p> <p>47.52-1-00 - Comércio varejista especializado de equipamentos de telefonia e comunicação (Dispensada *)</p> <p>47.53-9-00 - Comércio varejista especializado de eletrodomésticos e equipamentos de áudio e vídeo (Dispensada *)</p> <p>47.54-7-01 - Comércio varejista de móveis (Dispensada *)</p> <p>47.55-5-03 - Comercio varejista de artigos de cama, mesa e banho (Dispensada *)</p> <p>47.56-3-00 - Comércio varejista especializado de instrumentos musicais e acessórios (Dispensada *)</p> <p>47.57-1-00 - Comércio varejista especializado de peças e acessórios para aparelhos eletroeletrônicos para uso doméstico, exceto informática e comunicação (Dispensada *)</p> <p>47.59-8-01 - Comércio varejista de artigos de tapeçaria, cortinas e persianas (Dispensada *)</p> <p>47.59-8-99 - Comércio varejista de outros artigos de uso pessoal e doméstico não especificados anteriormente (Dispensada *)</p> <p>47.61-0-03 - Comércio varejista de artigos de papelaria (Dispensada *)</p> <p>47.63-6-01 - Comércio varejista de brinquedos e artigos recreativos (Dispensada *)</p>

<p>CÓDIGO E DESCRIÇÃO DA NATUREZA JURÍDICA</p> <p>230-5 - Empresa Individual de Responsabilidade Limitada (de Natureza Empresári</p>

LOGRADOURO R JOAO BETTEGA	NÚMERO 513	COMPLEMENTO CONJ 19 ANDAR 02 COND TANNER ED
-------------------------------------	----------------------	---

CEP 81.070-000	BAIRRO/DISTRITO PORTAO	MUNICÍPIO CURITIBA	UF PR
--------------------------	----------------------------------	------------------------------	-----------------

ENDEREÇO ELETRÔNICO PROPOSTA@COMERCIOINOVA.COM.BR	TELEFONE (41) 3000-0000
---	-----------------------------------

ENTE FEDERATIVO RESPONSÁVEL (EFR) *****
--

SITUAÇÃO CADASTRAL ATIVA	DATA DA SITUAÇÃO CADASTRAL 21/10/2014
------------------------------------	---

MOTIVO DE SITUAÇÃO CADASTRAL

SITUAÇÃO ESPECIAL *****	DATA DA SITUAÇÃO ESPECIAL *****
----------------------------	------------------------------------

Aprovado pela Instrução Normativa RFB nº 1.863, de 27 de dezembro de 2018.

Emitido no dia **19/07/2021** às **14:50:01** (data e hora de Brasília).

Página: **3/4**



REPÚBLICA FEDERATIVA DO BRASIL

CADASTRO NACIONAL DA PESSOA JURÍDICA

NÚMERO DE INSCRIÇÃO 21.286.632/0001-33 MATRIZ	COMPROVANTE DE INSCRIÇÃO E DE SITUAÇÃO CADASTRAL	DATA DE ABERTURA 21/10/2014
--	---	---------------------------------------

NOME EMPRESARIAL INOVA COMERCIAL & TRANSPORTES RODOVIARIOS EIRELI

CÓDIGO E DESCRIÇÃO DAS ATIVIDADES ECONÔMICAS SECUNDÁRIAS 47.63-6-02 - Comércio varejista de artigos esportivos (Dispensada *) 47.63-6-03 - Comércio varejista de bicicletas e triciclos; peças e acessórios (Dispensada *) 47.63-6-05 - Comércio varejista de embarcações e outros veículos recreativos; peças e acessórios (Dispensada *) 47.73-3-00 - Comércio varejista de artigos médicos e ortopédicos 47.81-4-00 - Comércio varejista de artigos do vestuário e acessórios (Dispensada *) 47.82-2-01 - Comércio varejista de calçados (Dispensada *) 47.89-0-08 - Comércio varejista de artigos fotográficos e para filmagem (Dispensada *) 47.89-0-99 - Comércio varejista de outros produtos não especificados anteriormente 62.01-5-01 - Desenvolvimento de programas de computador sob encomenda (Dispensada *) 62.09-1-00 - Suporte técnico, manutenção e outros serviços em tecnologia da informação (Dispensada *) 95.11-8-00 - Reparação e manutenção de computadores e de equipamentos periféricos (Dispensada *)
--

CÓDIGO E DESCRIÇÃO DA NATUREZA JURÍDICA 230-5 - Empresa Individual de Responsabilidade Limitada (de Natureza Empresári
--

LOGRADOURO R JOAO BETTEGA	NÚMERO 513	COMPLEMENTO CONJ 19 ANDAR 02 COND TANNER ED
-------------------------------------	----------------------	---

CEP 81.070-000	BAIRRO/DISTRITO PORTAO	MUNICÍPIO CURITIBA	UF PR
--------------------------	----------------------------------	------------------------------	-----------------

ENDEREÇO ELETRÔNICO PROPOSTA@COMERCIOINOVA.COM.BR	TELEFONE (41) 3000-0000
---	-----------------------------------

ENTE FEDERATIVO RESPONSÁVEL (EFR) *****
--

SITUAÇÃO CADASTRAL ATIVA	DATA DA SITUAÇÃO CADASTRAL 21/10/2014
------------------------------------	---

MOTIVO DE SITUAÇÃO CADASTRAL

SITUAÇÃO ESPECIAL *****	DATA DA SITUAÇÃO ESPECIAL *****
----------------------------	------------------------------------

(*) A dispensa de alvarás e licenças é direito do empreendedor que atende aos requisitos constantes na Resolução CGSIM nº 51, de 11 de junho de 2019, ou da legislação própria encaminhada ao CGSIM pelos entes federativos, não tendo a Receita Federal qualquer responsabilidade quanto às atividades dispensadas.

Aprovado pela Instrução Normativa RFB nº 1.863, de 27 de dezembro de 2018.

Emitido no dia **19/07/2021** às **14:50:01** (data e hora de Brasília).

Página: **4/4**



RECEITA ESTADUAL



Comprovante de Inscrição Cadastral - CICAD

Inscrição no CAD/ICMS	Inscrição CNPJ	Início das Atividades
90678286-39	21.286.632/0001-33	10/2014

Empresa / Estabelecimento

Nome Empresarial	INOVA COMERCIAL & TRANSPORTES RODOVIARIOS EIRELI - ME
Título do Estabelecimento	
Endereço do Estabelecimento	RUA JOAO BETTEGA, 513, CJ 19 - PORTAO - CEP 81070-000
Município de Instalação	CURITIBA - PR, DESDE 10/2014 (Estabelecimento Matriz)

Qualificação

Situação Atual	ATIVO - SIMPLES NACIONAL / SIMPLES NACIONAL - DIA 03 DO MES+2, DESDE 06/2021
Natureza Jurídica	230-5 - EMPRESA INDIVIDUAL DE RESPONSABILIDADE LIMITADA (EIRELI)
Atividade Econômica Principal do Estabelecimento	4930-2/02 - TRANSPORTE RODOVIARIO DE CARGA, EXCETO PRODUTOS PERIGOSOS E MUDANCAS, INTERMUNICIPAL, INTERESTADUAL E INTERNACIONAL
Atividade(s) Econômica(s) Secundária(s) do Estabelecimento	1812-1/00 - IMPRESSAO DE MATERIAL DE SEGURANCA 3321-0/00 - INSTALACAO DE MAQUINAS E EQUIPAMENTOS INDUSTRIAIS 4530-7/02 - COMERCIO POR ATACADO DE PNEUMATICOS E CAMARAS-DE-AR 4530-7/05 - COMERCIO A VAREJO DE PNEUMATICOS E CAMARAS-DE-AR 4642-7/01 - COMERCIO ATACADISTA DE ARTIGOS DO VESTUARIO E ACESSORIOS, EXCETO PROFISSIONAIS E DE SEGURANCA 4642-7/02 - COMERCIO ATACADISTA DE ROUPAS E ACESSORIOS PARA USO PROFISSIONAL E DE SEGURANCA DO TRABALHO 4643-5/01 - COMERCIO ATACADISTA DE CALCADOS 4643-5/02 - COMERCIO ATACADISTA DE BOLSAS, MALAS E ARTIGOS DE VIAGEM 4645-1/01 - COMERCIO ATACADISTA DE INSTRUMENTOS E MATERIAIS PARA USO MEDICO, CIRURGICO, HOSPITALAR E DE LABORATORIOS 4645-1/02 - COMERCIO ATACADISTA DE PROTESES E ARTIGOS DE ORTOPIEDIA 4647-8/01 - COMERCIO ATACADISTA DE ARTIGOS DE ESCRITORIO E DE PAPELARIA 4649-4/01 - COMERCIO ATACADISTA DE EQUIPAMENTOS ELETRICOS DE USO PESSOAL E DOMESTICO 4649-4/02 - COMERCIO ATACADISTA DE APARELHOS ELETRONICOS DE USO PESSOAL E DOMESTICO 4649-4/03 - COMERCIO ATACADISTA DE BICICLETAS, TRICICLOS E OUTROS VEICULOS RECREATIVOS 4649-4/04 - COMERCIO ATACADISTA DE MOVEIS E ARTIGOS DE COLCHOARIA 4649-4/05 - COMERCIO ATACADISTA DE ARTIGOS DE TAPECARIA; PERSIANAS E CORTINAS 4649-4/06 - COMERCIO ATACADISTA DE LUSTRES, LUMINARIAS E ABAJURES 4649-4/99 - COMERCIO ATACADISTA DE OUTROS EQUIPAMENTOS E ARTIGOS DE USO PESSOAL E DOMESTICO NAO ESPECIFICADOS ANTERIORMENTE 4651-6/01 - COMERCIO ATACADISTA DE EQUIPAMENTOS DE INFORMATICA 4651-6/02 - COMERCIO ATACADISTA DE SUPRIMENTOS PARA INFORMATICA 4652-4/00 - COMERCIO ATACADISTA DE COMPONENTES ELETRONICOS E EQUIPAMENTOS DE TELEFONIA E COMUNICACAO 4661-3/00 - COMERCIO ATACADISTA DE MAQUINAS, APARELHOS E EQUIPAMENTOS PARA USO AGROPECUARIO; PARTES E PECAS 4662-1/00 - COMERCIO ATACADISTA DE MAQUINAS, EQUIPAMENTOS PARA TERRAPLENAGEM, MINERACAO E CONSTRUCAO; PARTES E PECAS

- 4663-0/00 - COMERCIO ATACADISTA DE MAQUINAS E EQUIPAMENTOS PARA USO INDUSTRIAL; PARTES E PECAS
- 4664-8/00 - COMERCIO ATACADISTA DE MAQUINAS, APARELHOS E EQUIPAMENTOS PARA USO ODONTO-MEDICO-HOSPITALAR; PARTES E PECAS
- 4665-6/00 - COMERCIO ATACADISTA DE MAQUINAS E EQUIPAMENTOS PARA USO COMERCIAL; PARTES E PECAS
- 4669-9/01 - COMERCIO ATACADISTA DE BOMBAS E COMPRESSORES; PARTES E PECAS
- 4669-9/99 - COMERCIO ATACADISTA DE OUTRAS MAQUINAS E EQUIPAMENTOS NAO ESPECIFICADOS ANTERIORMENTE; PARTES E PECAS
- 4671-1/00 - COMERCIO ATACADISTA DE MADEIRA E PRODUTOS DERIVADOS
- 4672-9/00 - COMERCIO ATACADISTA DE FERRAGENS E FERRAMENTAS
- 4673-7/00 - COMERCIO ATACADISTA DE MATERIAL ELETRICO
- 4685-1/00 - COMERCIO ATACADISTA DE PRODUTOS SIDERURGICOS E METALURGICOS, EXCETO PARA CONSTRUCAO
- 4686-9/01 - COMERCIO ATACADISTA DE PAPEL E PAPELAO EM BRUTO
- 4686-9/02 - COMERCIO ATACADISTA DE EMBALAGENS
- 4689-3/01 - COMERCIO ATACADISTA DE PRODUTOS DA EXTRACAO MINERAL, EXCETO COMBUSTIVEIS
- 4689-3/02 - COMERCIO ATACADISTA DE FIOS E FIBRAS TEXTEIS BENEFICIADOS
- 4689-3/99 - COMERCIO ATACADISTA ESPECIALIZADO EM OUTROS PRODUTOS INTERMEDIARIOS NAO ESPECIFICADOS ANTERIORMENTE
- 4732-6/00 - COMERCIO VAREJISTA DE LUBRIFICANTES
- 4741-5/00 - COMERCIO VAREJISTA DE TINTAS E MATERIAIS PARA PINTURA
- 4742-3/00 - COMERCIO VAREJISTA DE MATERIAL ELETRICO
- 4743-1/00 - COMERCIO VAREJISTA DE VIDROS
- 4744-0/01 - COMERCIO VAREJISTA DE FERRAGENS E FERRAMENTAS
- 4744-0/03 - COMERCIO VAREJISTA DE MATERIAIS HIDRAULICOS
- 4744-0/04 - COMERCIO VAREJISTA DE CAL, AREIA, PEDRA BRITADA, TIJOLOS E TELHAS
- 4744-0/06 - COMERCIO VAREJISTA DE PEDRAS PARA REVESTIMENTO
- 4744-0/99 - COMERCIO VAREJISTA DE MATERIAIS DE CONSTRUCAO EM GERAL
- 4751-2/01 - COMERCIO VAREJISTA ESPECIALIZADO DE EQUIPAMENTOS E SUPRIMENTOS DE INFORMATICA
- 4752-1/00 - COMERCIO VAREJISTA ESPECIALIZADO DE EQUIPAMENTOS DE TELEFONIA E COMUNICACAO
- 4753-9/00 - COMERCIO VAREJISTA ESPECIALIZADO DE ELETRODOMESTICOS E EQUIPAMENTOS DE AUDIO E VIDEO
- 4754-7/01 - COMERCIO VAREJISTA DE MOVEIS
- 4755-5/03 - COMERCIO VAREJISTA DE ARTIGOS DE CAMA, MESA E BANHO
- 4756-3/00 - COMERCIO VAREJISTA ESPECIALIZADO DE INSTRUMENTOS MUSICAIS E ACESSORIOS
- 4757-1/00 - COMERCIO VAREJISTA ESPECIALIZADO DE PECAS E ACESSORIOS PARA APARELHOS ELETROELETRONICOS PARA USO DOMESTICO, EXCETO INFORMATICA E COMUNICAC
- 4759-8/01 - COMERCIO VAREJISTA DE ARTIGOS DE TAPECARIA, CORTINAS E PERSIANAS
- 4759-8/99 - COMERCIO VAREJISTA DE OUTROS ARTIGOS DE USO DOMESTICO NAO ESPECIFICADOS ANTERIORMENTE
- 4761-0/03 - COMERCIO VAREJISTA DE ARTIGOS DE PAPELARIA
- 4763-6/01 - COMERCIO VAREJISTA DE BRINQUEDOS E ARTIGOS RECREATIVOS
- 4763-6/02 - COMERCIO VAREJISTA DE ARTIGOS ESPORTIVOS
- 4763-6/03 - COMERCIO VAREJISTA DE BICICLETAS E TRICICLOS; PECAS E ACESSORIOS
- 4763-6/05 - COMERCIO VAREJISTA DE EMBARCACOES E OUTROS VEICULOS RECREATIVOS; PECAS E ACESSORIOS
- 4773-3/00 - COMERCIO VAREJISTA DE ARTIGOS MEDICOS E ORTOPEDICOS
- 4781-4/00 - COMERCIO VAREJISTA DE ARTIGOS DO VESTUARIO E ACESSORIOS
- 4782-2/01 - COMERCIO VAREJISTA DE CALCADOS
- 4789-0/08 - COMERCIO VAREJISTA DE ARTIGOS FOTOGRAFICOS E PARA FILMAGEM
- 4789-0/99 - COMERCIO VAREJISTA DE OUTROS PRODUTOS NAO ESPECIFICADOS ANTERIORMENTE
- 6209-1/00 - SUPORTE TECNICO, MANUTENCAO E OUTROS SERVICOS EM TECNOLOGIA DA INFORMACAO

9511-8/00 - REPARAÇÃO E MANUTENÇÃO DE COMPUTADORES E DE EQUIPAMENTOS PERIFÉRICOS
6201-5/01 - DESENVOLVIMENTO DE PROGRAMAS DE COMPUTADOR SOB ENCOMENDA

Quadro Societário

Tipo	Inscrição	Nome Completo / Nome Empresarial	Qualificação
CPF	884.032.209-44	AIRTON BANDEIRA DA SILVA	TITULAR PESSOA FÍSICA

Este CICAD tem validade até 11/08/2021.

Os dados cadastrais deste estabelecimento poderão ser confirmados via Internet www.fazenda.pr.gov.br



Estado do Paraná
Secretaria de Estado da Fazenda
Receita Estadual do Paraná

CAD/ICMS Nº 90678286-39

Emitido Eletronicamente via Internet
12/07/2021 15:19:03



Dados transmitidos de forma segura
Tecnologia CELEPAR



**PREFEITURA MUNICIPAL DE CURITIBA
SECRETARIA MUNICIPAL DE FINANÇAS
DEPARTAMENTO DE RENDAS MOBILIÁRIAS**

CONSULTA DE DADOS CADASTRAIS

NOME EMPRESARIAL/NOME DA PESSOA

INOVA COMERCIAL & TRANSPORTES RODOVIARIOS EIRELI

INSCRIÇÃO MUNICIPAL
20 03 705.823-3

CNPJ/CPF
21.286.632/0001-33

ENDEREÇO
R. JOAO BETTEGA

NÚMERO
513

UNIDADE
19

ANDAR
02

COMPLEMENTO

BAIRRO
PORTÃO

CEP
81070-000

INÍCIO DA ATIVIDADE
21/10/2014

SITUAÇÃO DO CADASTRO
ATIVA

NÚMERO DO ALVARÁ
001.528.487

DATA EMISSÃO
29/10/2020

DATA EXPIRAÇÃO

TIPO DE INSTALAÇÃO/FORMAS DE ATUAÇÃO
ESCRITÓRIO ADMINISTRATIVO

ATIVIDADES

ATIVIDADES DECLARADAS PELO SOLICITANTE COMO NÃO EXERCIDAS NO LOCAL

H.49.3.0-2/02.00 TRANSPORTE RODOVIÁRIO DE CARGA, EXCETO PRODUTOS PERIGOSOS E MUDANÇAS, INTERMUNICIPAL, INTERESTADUAL E INTERNACIONAL

G.45.3.0-7/05.00 COMÉRCIO A VAREJO DE PNEUMÁTICOS E CÂMARAS-DE-AIR

G.46.4.9-4/02.00 COMÉRCIO ATACADISTA DE APARELHOS ELETRÔNICOS DE USO PESSOAL E DOMÉSTICO

G.46.4.7-8/01.00 COMÉRCIO ATACADISTA DE ARTIGOS DE ESCRITÓRIO E DE PAPELARIA

G.46.4.9-4/05.00 COMÉRCIO ATACADISTA DE ARTIGOS DE TAPEÇARIA; PERSIANAS E CORTINAS

G.46.4.2-7/01.00 COMÉRCIO ATACADISTA DE ARTIGOS DO VESTUÁRIO E ACESSÓRIOS, EXCETO PROFISSIONAIS E DE SEGURANÇA

G.46.4.9-4/03.00 COMÉRCIO ATACADISTA DE BICICLETAS, TRICICLOS E OUTROS VEÍCULOS RECREATIVOS

G.46.4.3-5/02.00 COMÉRCIO ATACADISTA DE BOLSAS, MALAS E ARTIGOS DE VIAGEM

G.46.6.9-9/01.00 COMÉRCIO ATACADISTA DE BOMBAS E COMPRESSORES; PARTES E PEÇAS

G.46.4.3-5/01.00 COMÉRCIO ATACADISTA DE CALÇADOS

G.46.5.2-4/00.00 COMÉRCIO ATACADISTA DE COMPONENTES ELETRÔNICOS E EQUIPAMENTOS DE TELEFONIA E COMUNICAÇÃO

G.46.8.6-9/02.00 COMÉRCIO ATACADISTA DE EMBALAGENS

G.46.5.1-6/01.00 COMÉRCIO ATACADISTA DE EQUIPAMENTOS DE INFORMÁTICA

G.46.4.9-4/01.00 COMÉRCIO ATACADISTA DE EQUIPAMENTOS ELÉTRICOS DE USO PESSOAL E DOMÉSTICO

G.46.7.2-9/00.00 COMÉRCIO ATACADISTA DE FERRAGENS E FERRAMENTAS

G.46.8.9-3/02.00 COMÉRCIO ATACADISTA DE FIOS E FIBRAS TÊXTEIS BENEFICIADOS

G.46.4.5-1/01.00 COMÉRCIO ATACADISTA DE INSTRUMENTOS E MATERIAIS PARA USO MÉDICO, CIRÚRGICO, HOSPITALAR E DE LABORATÓRIOS

G.46.4.9-4/06.00 COMÉRCIO ATACADISTA DE LUSTRES, LUMINÁRIAS E ABAJURES

G.46.7.1-1/00.00 COMÉRCIO ATACADISTA DE MADEIRA E PRODUTOS DERIVADOS

G.46.6.5-6/00.00 COMÉRCIO ATACADISTA DE MÁQUINAS E EQUIPAMENTOS PARA USO COMERCIAL; PARTES E PEÇAS

G.46.6.3-0/00.00 COMÉRCIO ATACADISTA DE MÁQUINAS E EQUIPAMENTOS PARA USO INDUSTRIAL; PARTES E PEÇAS

G.46.6.1-3/00.00 COMÉRCIO ATACADISTA DE MÁQUINAS, APARELHOS E EQUIPAMENTOS PARA USO AGROPECUÁRIO; PARTES E PEÇAS

G.46.6.4-8/00.00 COMÉRCIO ATACADISTA DE MÁQUINAS, APARELHOS E EQUIPAMENTOS PARA USO ODONTOMÉDICO-HOSPITALAR; PARTES E PEÇAS

G.46.6.2-1/00.00 COMÉRCIO ATACADISTA DE MÁQUINAS, EQUIPAMENTOS PARA TERRAPLENAGEM, MINERAÇÃO E CONSTRUÇÃO; PARTES E PEÇAS

G.46.7.3-7/00.00 COMÉRCIO ATACADISTA DE MATERIAL ELÉTRICO

G.46.4.9-4/04.00 COMÉRCIO ATACADISTA DE MÓVEIS E ARTIGOS DE COLCHOARIA

G.46.6.9-9/99.00 COMÉRCIO ATACADISTA DE OUTRAS MÁQUINAS E EQUIPAMENTOS NÃO ESPECIFICADOS ANTERIORMENTE; PARTES E PEÇAS

G.46.4.9-4/99.00 COMÉRCIO ATACADISTA DE OUTROS EQUIPAMENTOS E ARTIGOS DE USO PESSOAL E DOMÉSTICO NÃO ESPECIFICADOS ANTERIORMENTE

G.46.8.6-9/01.00 COMÉRCIO ATACADISTA DE PAPEL E PAPELÃO EM BRUTO

G.46.8.9-3/01.00	COMÉRCIO ATACADISTA DE PRODUTOS DA EXTRAÇÃO MINERAL, EXCETO COMBUSTÍVEIS
G.46.8.5-1/00.00	COMÉRCIO ATACADISTA DE PRODUTOS SIDERÚRGICOS E METALÚRGICOS, EXCETO PARA CONSTRUÇÃO
G.46.4.5-1/02.00	COMÉRCIO ATACADISTA DE PRÓTESES E ARTIGOS DE ORTOPEDIA
G.46.4.2-7/02.00	COMÉRCIO ATACADISTA DE ROUPAS E ACESSÓRIOS PARA USO PROFISSIONAL E DE SEGURANÇA DO TRABALHO
G.46.5.1-6/02.00	COMÉRCIO ATACADISTA DE SUPRIMENTOS PARA INFORMÁTICA
G.46.8.9-3/99.00	COMÉRCIO ATACADISTA ESPECIALIZADO EM OUTROS PRODUTOS INTERMEDIÁRIOS NÃO ESPECIFICADOS ANTERIORMENTE
G.45.3.0-7/02.00	COMÉRCIO POR ATACADO DE PNEUMÁTICOS E CÂMARAS-DE-AR
G.47.5.5-5/03.00	COMERCIO VAREJISTA DE ARTIGOS DE CAMA, MESA E BANHO
G.47.6.1-0/03.00	COMÉRCIO VAREJISTA DE ARTIGOS DE PAPELARIA
G.47.5.9-8/01.00	COMÉRCIO VAREJISTA DE ARTIGOS DE TAPEÇARIA, CORTINAS E PERSIANAS
G.47.8.1-4/00.00	COMÉRCIO VAREJISTA DE ARTIGOS DO VESTUÁRIO E ACESSÓRIOS
G.47.6.3-6/02.00	COMÉRCIO VAREJISTA DE ARTIGOS ESPORTIVOS
G.47.8.9-0/08.00	COMÉRCIO VAREJISTA DE ARTIGOS FOTOGRÁFICOS E PARA FILMAGEM
G.47.7.3-3/00.00	COMÉRCIO VAREJISTA DE ARTIGOS MÉDICOS E ORTOPÉDICOS
G.47.6.3-6/03.00	COMÉRCIO VAREJISTA DE BICICLETAS E TRICICLOS; PEÇAS E ACESSÓRIOS
G.47.6.3-6/01.00	COMÉRCIO VAREJISTA DE BRINQUEDOS E ARTIGOS RECREATIVOS
G.47.4.4-0/04.00	COMÉRCIO VAREJISTA DE CAL, AREIA, PEDRA BRITADA, TIJOLOS E TELHAS
G.47.8.2-2/01.00	COMÉRCIO VAREJISTA DE CALÇADOS
G.47.6.3-6/05.00	COMÉRCIO VAREJISTA DE EMBARCAÇÕES E OUTROS VEÍCULOS RECREATIVOS; PEÇAS E ACESSÓRIOS
G.47.4.4-0/01.00	COMÉRCIO VAREJISTA DE FERRAGENS E FERRAMENTAS
G.47.3.2-6/00.00	COMÉRCIO VAREJISTA DE LUBRIFICANTES
G.47.4.4-0/99.00	COMÉRCIO VAREJISTA DE MATERIAIS DE CONSTRUÇÃO EM GERAL
G.47.4.4-0/03.00	COMÉRCIO VAREJISTA DE MATERIAIS HIDRÁULICOS
G.47.4.2-3/00.00	COMÉRCIO VAREJISTA DE MATERIAL ELÉTRICO
G.47.5.4-7/01.00	COMÉRCIO VAREJISTA DE MÓVEIS
G.47.5.9-8/99.00	COMÉRCIO VAREJISTA DE OUTROS ARTIGOS DE USO DOMÉSTICO NÃO ESPECIFICADOS ANTERIORMENTE
G.47.8.9-0/99.00	COMÉRCIO VAREJISTA DE OUTROS PRODUTOS NÃO ESPECIFICADOS ANTERIORMENTE
G.47.4.4-0/06.00	COMÉRCIO VAREJISTA DE PEDRAS PARA REVESTIMENTO
G.47.4.1-5/00.00	COMÉRCIO VAREJISTA DE TINTAS E MATERIAIS PARA PINTURA
G.47.4.3-1/00.00	COMÉRCIO VAREJISTA DE VIDROS
G.47.5.3-9/00.00	COMÉRCIO VAREJISTA ESPECIALIZADO DE ELETRODOMÉSTICOS E EQUIPAMENTOS DE ÁUDIO E VÍDEO
G.47.5.2-1/00.00	COMÉRCIO VAREJISTA ESPECIALIZADO DE EQUIPAMENTOS DE TELEFONIA E COMUNICAÇÃO
G.47.5.1-2/01.00	COMÉRCIO VAREJISTA ESPECIALIZADO DE EQUIPAMENTOS E SUPRIMENTOS DE INFORMÁTICA
G.47.5.6-3/00.00	COMÉRCIO VAREJISTA ESPECIALIZADO DE INSTRUMENTOS MUSICAIS E ACESSÓRIOS
G.47.5.7-1/00.00	COMÉRCIO VAREJISTA ESPECIALIZADO DE PEÇAS E ACESSÓRIOS PARA APARELHOS ELETROELETRÔNICOS PARA USO DOMÉSTICO, EXCETO INFORMÁTICA E COMUNICAÇÃO
J.62.0.1-5/01.00	DESENVOLVIMENTO DE PROGRAMAS DE COMPUTADOR SOB ENCOMENDA
C.18.1.2-1/00.00	IMPRESSÃO DE MATERIAL DE SEGURANÇA
C.33.2.1-0/00.00	INSTALAÇÃO DE MÁQUINAS E EQUIPAMENTOS INDUSTRIAIS
C.33.1.4-7/10.00	MANUTENÇÃO E REPARAÇÃO DE MÁQUINAS E EQUIPAMENTOS PARA USO GERAL NÃO ESPECIFICADOS ANTERIORMENTE
C.33.1.4-7/99.00	MANUTENÇÃO E REPARAÇÃO DE OUTRAS MÁQUINAS E EQUIPAMENTOS PARA USOS INDUSTRIAIS NÃO ESPECIFICADOS ANTERIORMENTE
S.95.1.1-8/00.00	REPARAÇÃO E MANUTENÇÃO DE COMPUTADORES E DE EQUIPAMENTOS PERIFÉRICOS
C.33.2.9-5/01.00	SERVIÇOS DE MONTAGEM DE MÓVEIS DE QUALQUER MATERIAL
J.62.0.9-1/00.00	SUPORTE TÉCNICO, MANUTENÇÃO E OUTROS SERVIÇOS EM TECNOLOGIA DA INFORMAÇÃO



PREFEITURA MUNICIPAL DE CURITIBA
SECRETARIA MUNICIPAL DE FINANÇAS

Emitido Eletronicamente via Internet
23/07/2021 - 09:08:40

Versão P.4.0.1.7.1657 (04/05/2021)



**PREFEITURA MUNICIPAL DE CURITIBA
SECRETARIA MUNICIPAL DE FINANÇAS
DEPARTAMENTO DE RENDAS MOBILIÁRIAS**

CARTÃO DE IDENTIFICAÇÃO DO CONTRIBUINTE

NOME EMPRESARIAL INOVA COMERCIAL & TRANSPORTES RODOVIARIOS EIRELI				
INSCRIÇÃO MUNICIPAL 20 03 705.823-3			CNPJ 21.286.632/0001-33	
ENDEREÇO R. JOAO BETTEGA				NÚMERO 513
UNIDADE 19	ANDAR 02	COMPLEMENTO	BAIRRO PORTÃO	CEP 81070-000
INÍCIO DA ATIVIDADE 21/10/2014			SITUAÇÃO DO CADASTRO ATIVA	
TIPO DE INSTALAÇÃO/FORMAS DE ATUAÇÃO ESCRITÓRIO ADMINISTRATIVO				
ATIVIDADES				
ATIVIDADES DECLARADAS PELO SOLICITANTE COMO NÃO EXERCIDAS NO LOCAL				
H.49.3.0-2/02.00 TRANSPORTE RODOVIÁRIO DE CARGA, EXCETO PRODUTOS PERIGOSOS E MUDANÇAS, INTERMUNICIPAL, INTERESTADUAL E INTERNACIONAL				
G.45.3.0-7/05.00 COMÉRCIO A VAREJO DE PNEUMÁTICOS E CÂMARAS-DE-AR				
G.46.4.9-4/02.00 COMÉRCIO ATACADISTA DE APARELHOS ELETRÔNICOS DE USO PESSOAL E DOMÉSTICO				
G.46.4.7-8/01.00 COMÉRCIO ATACADISTA DE ARTIGOS DE ESCRITÓRIO E DE PAPELARIA				
G.46.4.9-4/05.00 COMÉRCIO ATACADISTA DE ARTIGOS DE TAPEÇARIA; PERSIANAS E CORTINAS				
G.46.4.2-7/01.00 COMÉRCIO ATACADISTA DE ARTIGOS DO VESTUÁRIO E ACESSÓRIOS, EXCETO PROFISSIONAIS E DE SEGURANÇA				
G.46.4.9-4/03.00 COMÉRCIO ATACADISTA DE BICICLETAS, TRICICLOS E OUTROS VEÍCULOS RECREATIVOS				
G.46.4.3-5/02.00 COMÉRCIO ATACADISTA DE BOLSAS, MALAS E ARTIGOS DE VIAGEM				
G.46.6.9-9/01.00 COMÉRCIO ATACADISTA DE BOMBAS E COMPRESSORES; PARTES E PEÇAS				
G.46.4.3-5/01.00 COMÉRCIO ATACADISTA DE CALÇADOS				
G.46.5.2-4/00.00 COMÉRCIO ATACADISTA DE COMPONENTES ELETRÔNICOS E EQUIPAMENTOS DE TELEFONIA E COMUNICAÇÃO				
G.46.8.6-9/02.00 COMÉRCIO ATACADISTA DE EMBALAGENS				
G.46.5.1-6/01.00 COMÉRCIO ATACADISTA DE EQUIPAMENTOS DE INFORMÁTICA				
G.46.4.9-4/01.00 COMÉRCIO ATACADISTA DE EQUIPAMENTOS ELÉTRICOS DE USO PESSOAL E DOMÉSTICO				
G.46.7.2-9/00.00 COMÉRCIO ATACADISTA DE FERRAGENS E FERRAMENTAS				
G.46.8.9-3/02.00 COMÉRCIO ATACADISTA DE FIOS E FIBRAS TÊXTEIS BENEFICIADOS				
G.46.4.5-1/01.00 COMÉRCIO ATACADISTA DE INSTRUMENTOS E MATERIAIS PARA USO MÉDICO, CIRÚRGICO, HOSPITALAR E DE LABORATÓRIOS				
G.46.4.9-4/06.00 COMÉRCIO ATACADISTA DE LUSTRES, LUMINÁRIAS E ABAJURES				
G.46.7.1-1/00.00 COMÉRCIO ATACADISTA DE MADEIRA E PRODUTOS DERIVADOS				
G.46.6.5-6/00.00 COMÉRCIO ATACADISTA DE MÁQUINAS E EQUIPAMENTOS PARA USO COMERCIAL; PARTES E PEÇAS				
G.46.6.3-0/00.00 COMÉRCIO ATACADISTA DE MÁQUINAS E EQUIPAMENTOS PARA USO INDUSTRIAL; PARTES E PEÇAS				
G.46.6.1-3/00.00 COMÉRCIO ATACADISTA DE MÁQUINAS, APARELHOS E EQUIPAMENTOS PARA USO AGROPECUÁRIO; PARTES E PEÇAS				
G.46.6.4-8/00.00 COMÉRCIO ATACADISTA DE MÁQUINAS, APARELHOS E EQUIPAMENTOS PARA USO ODONTO-MÉDICO-HOSPITALAR; PARTES E PEÇAS				
G.46.6.2-1/00.00 COMÉRCIO ATACADISTA DE MÁQUINAS, EQUIPAMENTOS PARA TERRAPLENAGEM, MINERAÇÃO E CONSTRUÇÃO; PARTES E PEÇAS				
G.46.7.3-7/00.00 COMÉRCIO ATACADISTA DE MATERIAL ELÉTRICO				
G.46.4.9-4/04.00 COMÉRCIO ATACADISTA DE MÓVEIS E ARTIGOS DE COLCHOARIA				
G.46.6.9-9/99.00 COMÉRCIO ATACADISTA DE OUTRAS MÁQUINAS E EQUIPAMENTOS NÃO ESPECIFICADOS ANTERIORMENTE; PARTES E PEÇAS				
G.46.4.9-4/99.00 COMÉRCIO ATACADISTA DE OUTROS EQUIPAMENTOS E ARTIGOS DE USO PESSOAL E DOMÉSTICO NÃO ESPECIFICADOS ANTERIORMENTE				
G.46.8.6-9/01.00 COMÉRCIO ATACADISTA DE PAPEL E PAPELÃO EM BRUTO				
G.46.8.9-3/01.00 COMÉRCIO ATACADISTA DE PRODUTOS DA EXTRAÇÃO MINERAL, EXCETO COMBUSTÍVEIS				
G.46.8.5-1/00.00 COMÉRCIO ATACADISTA DE PRODUTOS SIDERÚRGICOS E METALÚRGICOS, EXCETO PARA				

	CONSTRUÇÃO
G.46.4.5-1/02.00	COMÉRCIO ATACADISTA DE PRÓTESES E ARTIGOS DE ORTOPEDIA
G.46.4.2-7/02.00	COMÉRCIO ATACADISTA DE ROUPAS E ACESSÓRIOS PARA USO PROFISSIONAL E DE SEGURANÇA DO TRABALHO
G.46.5.1-6/02.00	COMÉRCIO ATACADISTA DE SUPRIMENTOS PARA INFORMÁTICA
G.46.8.9-3/99.00	COMÉRCIO ATACADISTA ESPECIALIZADO EM OUTROS PRODUTOS INTERMEDIÁRIOS NÃO ESPECIFICADOS ANTERIORMENTE
G.45.3.0-7/02.00	COMÉRCIO POR ATACADO DE PNEUMÁTICOS E CÂMARAS-DE-AR
G.47.5.5-5/03.00	COMERCIO VAREJISTA DE ARTIGOS DE CAMA, MESA E BANHO
G.47.6.1-0/03.00	COMÉRCIO VAREJISTA DE ARTIGOS DE PAPELARIA
G.47.5.9-8/01.00	COMÉRCIO VAREJISTA DE ARTIGOS DE TAPEÇARIA, CORTINAS E PERSIANAS
G.47.8.1-4/00.00	COMÉRCIO VAREJISTA DE ARTIGOS DO VESTUÁRIO E ACESSÓRIOS
G.47.6.3-6/02.00	COMÉRCIO VAREJISTA DE ARTIGOS ESPORTIVOS
G.47.8.9-0/08.00	COMÉRCIO VAREJISTA DE ARTIGOS FOTOGRÁFICOS E PARA FILMAGEM
G.47.7.3-3/00.00	COMÉRCIO VAREJISTA DE ARTIGOS MÉDICOS E ORTOPÉDICOS
G.47.6.3-6/03.00	COMÉRCIO VAREJISTA DE BICICLETAS E TRICICLOS; PEÇAS E ACESSÓRIOS
G.47.6.3-6/01.00	COMÉRCIO VAREJISTA DE BRINQUEDOS E ARTIGOS RECREATIVOS
G.47.4.4-0/04.00	COMÉRCIO VAREJISTA DE CAL, AREIA, PEDRA BRITADA, TIJOLOS E TELHAS
G.47.8.2-2/01.00	COMÉRCIO VAREJISTA DE CALÇADOS
G.47.6.3-6/05.00	COMÉRCIO VAREJISTA DE EMBARCAÇÕES E OUTROS VEÍCULOS RECREATIVOS; PEÇAS E ACESSÓRIOS
G.47.4.4-0/01.00	COMÉRCIO VAREJISTA DE FERRAGENS E FERRAMENTAS
G.47.3.2-6/00.00	COMÉRCIO VAREJISTA DE LUBRIFICANTES
G.47.4.4-0/99.00	COMÉRCIO VAREJISTA DE MATERIAIS DE CONSTRUÇÃO EM GERAL
G.47.4.4-0/03.00	COMÉRCIO VAREJISTA DE MATERIAIS HIDRÁULICOS
G.47.4.2-3/00.00	COMÉRCIO VAREJISTA DE MATERIAL ELÉTRICO
G.47.5.4-7/01.00	COMÉRCIO VAREJISTA DE MÓVEIS
G.47.5.9-8/99.00	COMÉRCIO VAREJISTA DE OUTROS ARTIGOS DE USO DOMÉSTICO NÃO ESPECIFICADOS ANTERIORMENTE
G.47.8.9-0/99.00	COMÉRCIO VAREJISTA DE OUTROS PRODUTOS NÃO ESPECIFICADOS ANTERIORMENTE
G.47.4.4-0/06.00	COMÉRCIO VAREJISTA DE PEDRAS PARA REVESTIMENTO
G.47.4.1-5/00.00	COMÉRCIO VAREJISTA DE TINTAS E MATERIAIS PARA PINTURA
G.47.4.3-1/00.00	COMÉRCIO VAREJISTA DE VIDROS
G.47.5.3-9/00.00	COMÉRCIO VAREJISTA ESPECIALIZADO DE ELETRODOMÉSTICOS E EQUIPAMENTOS DE ÁUDIO E VÍDEO
G.47.5.2-1/00.00	COMÉRCIO VAREJISTA ESPECIALIZADO DE EQUIPAMENTOS DE TELEFONIA E COMUNICAÇÃO
G.47.5.1-2/01.00	COMÉRCIO VAREJISTA ESPECIALIZADO DE EQUIPAMENTOS E SUPRIMENTOS DE INFORMÁTICA
G.47.5.6-3/00.00	COMÉRCIO VAREJISTA ESPECIALIZADO DE INSTRUMENTOS MUSICAIS E ACESSÓRIOS
G.47.5.7-1/00.00	COMÉRCIO VAREJISTA ESPECIALIZADO DE PEÇAS E ACESSÓRIOS PARA APARELHOS ELETROELETRÔNICOS PARA USO DOMÉSTICO, EXCETO INFORMÁTICA E COMUNICAÇÃO
J.62.0.1-5/01.00	DESENVOLVIMENTO DE PROGRAMAS DE COMPUTADOR SOB ENCOMENDA
C.18.1.2-1/00.00	IMPRESSÃO DE MATERIAL DE SEGURANÇA
C.33.2.1-0/00.00	INSTALAÇÃO DE MÁQUINAS E EQUIPAMENTOS INDUSTRIAIS
C.33.1.4-7/10.00	MANUTENÇÃO E REPARAÇÃO DE MÁQUINAS E EQUIPAMENTOS PARA USO GERAL NÃO ESPECIFICADOS ANTERIORMENTE
C.33.1.4-7/99.00	MANUTENÇÃO E REPARAÇÃO DE OUTRAS MÁQUINAS E EQUIPAMENTOS PARA USOS INDUSTRIAIS NÃO ESPECIFICADOS ANTERIORMENTE
S.95.1.1-8/00.00	REPARAÇÃO E MANUTENÇÃO DE COMPUTADORES E DE EQUIPAMENTOS PERIFÉRICOS
C.33.2.9-5/01.00	SERVIÇOS DE MONTAGEM DE MÓVEIS DE QUALQUER MATERIAL
J.62.0.9-1/00.00	SUPORTE TÉCNICO, MANUTENÇÃO E OUTROS SERVIÇOS EM TECNOLOGIA DA INFORMAÇÃO



PREFEITURA MUNICIPAL DE CURITIBA
SECRETARIA MUNICIPAL DE FINANÇAS

Emitido Eletronicamente via Internet
23/07/2021 - 09:10:18

Versão P.4.0.1.7.1657 (04/05/2021)



UGT – 754/2018

À ATX

Tendo em vista não existir uma regulamentação municipal aprovada para as atividades de **“TRANSPORTE RODOVIÁRIO DE CARGA, EXCETO PRODUTOS PERIGOSOS E MUDANÇAS INTERMUNICIPAL, INTERESTADUAL E INTERNACIONAL”**, no momento nada temos á opor quanto a liberação do presente **Alvará N°.1.366.941 protocolo N°.20-028075/2018**, obedecendo às restrições da mesma.

Em **17/08/2018**

Maurício de Almeida Torres
Unidade de Gestão e Cadastro do Transporte Comercial

À SMU:

De acordo com o parecer acima.

Em **17/08/2018**

Alessandro César de Souza Alves
Área de Táxi e Transporte Comercial



REPÚBLICA FEDERATIVA DO BRASIL
ESTADO DA PARAÍBA
CARTÓRIO AZEVEDO BASTOS
FUNDADO EM 1888
PRIMEIRO REGISTRO CIVIL DE NASCIMENTO E ÓBITOS E PRIVATIVO DE CASAMENTOS, INTERDIÇÕES E TUTELAS DA COMARCA DE
JOÃO PESSOA

Av. Eptácio Pessoa, 1145 Bairro dos Estados 58030-00, João Pessoa PB
Tel.: (83) 3244-5404 / Fax: (83) 3244-5484
<http://www.azevedobastos.not.br>
E-mail: cartorio@azevedobastos.not.br



DECLARAÇÃO DE SERVIÇO DE AUTENTICAÇÃO DIGITAL

O Bel. Válber Azevêdo de Miranda Cavalcanti, Oficial do Primeiro Registro Civil de Nascimentos e Óbitos e Privativo de Casamentos, Interdições e Tutelas com atribuição de autenticar e reconhecer firmas da Comarca de João Pessoa Capital do Estado da Paraíba, em virtude de Lei, etc...

DECLARA para os devidos fins de direito que, o documento em anexo identificado individualmente em cada *Código de Autenticação Digital*¹ ou na referida sequência, foi autenticados de acordo com as Legislações e normas vigentes².

DECLARO ainda que, para garantir transparência e segurança jurídica de todos os atos oriundos dos respectivos serviços de Notas e Registros do Estado da Paraíba, a Corregedoria Geral de Justiça editou o Provimento CGJPB Nº 003/2014, determinando a inserção de um código em todos os atos notoriais e registrais, assim, cada Selo Digital de Fiscalização Extrajudicial contém um código único (por exemplo: **Selo Digital: ABC12345-X1X2**) e dessa forma, cada autenticação processada pela nossa Serventia pode ser confirmada e verificada tantas vezes quanto for necessário através do site do Tribunal de Justiça do Estado da Paraíba, endereço <http://corregedoria.tjpb.jus.br/selo-digital/>

A autenticação digital do documento faz prova de que, na data e hora em que ela foi realizada, a empresa **INOVA COMERCIAL & TRANSPORTES RODOVIARIOS EIRELI** tinha posse de um documento com as mesmas características que foram reproduzidas na cópia autenticada, sendo da empresa **INOVA COMERCIAL & TRANSPORTES RODOVIARIOS EIRELI** a responsabilidade, única e exclusiva, pela idoneidade do documento apresentado a este Cartório.

Esta DECLARAÇÃO foi emitida em **04/09/2019 17:16:40 (hora local)** através do sistema de autenticação digital do Cartório Azevedo Bastos, de acordo com o Art. 1º, 10º e seus §§ 1º e 2º da MP 2200/2001, como também, o documento eletrônico autenticado contendo o Certificado Digital do titular do Cartório Azevedo Bastos, poderá ser solicitado diretamente a empresa **INOVA COMERCIAL & TRANSPORTES RODOVIARIOS EIRELI** ou ao Cartório pelo endereço de e-mail autentica@azevedobastos.not.br

Para informações mais detalhadas deste ato, acesse o site <https://autdigital.azevedobastos.not.br> e informe o *Código de Consulta desta Declaração*.

Código de Consulta desta Declaração: 1057018

A consulta desta Declaração estará disponível em nosso site até **04/09/2020 17:16:20 (hora local)**.

¹**Código de Autenticação Digital:** 90712008180920550243-1

²**Legislações Vigentes:** Lei Federal nº 8.935/94, Lei Federal nº 10.406/2002, Medida Provisória nº 2200/2001, Lei Federal nº 13.105/2015, Lei Estadual nº 8.721/2008, Lei Estadual nº 10.132/2013 e Provimento CGJ Nº 003/2014.

O referido é verdade, dou fé.

CHAVE DIGITAL

00005b1d734fd94f057f2d69fe6bc05bc41ab2fa778fe4fcf6aa737016bfdc8282d9f17c973c91655b0d4ce33676b9534271846620d203fd0511c422d483
cdbdeca456a28448573a9209011d3c239df8

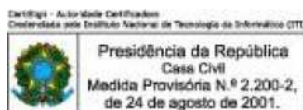



PREFEITURA MUNICIPAL DE CURITIBA

ALVARÁ Nº 1.528.487

A SECRETARIA MUNICIPAL DE FINANÇAS concede o presente Alvará de Licença para Localização, conforme processo Nº 20-125925/2020, a:

INOVA COMERCIAL & TRANSPORTES RODOVIARIOS EIRELI

R. JOAO BETTEGA - Nº: 000513 CONJUNTO 19 02º ANDAR

IND. FISCAL: 63.090.015.023-9

INSCRIÇÃO MUNICIPAL: 20 03 705.823-3

CNPJ/CPF: 21.286.632/0001-33

Taxação: COM IND SERV

Forma de Atuação: ESCRITÓRIO ADMINISTRATIVO

Atividades declaradas pelo solicitante como não exercidas no local

- ➔ **H.49.3.0-2/02-00 Transporte rodoviário de carga, exceto produtos perigosos e mudanças, intermunicipal, interestadual e internacional**
- ➔ G.45.3.0-7/05-00 Comércio a varejo de pneumáticos e câmaras-de-ar
- ➔ G.46.4.9-4/02-00 Comércio atacadista de aparelhos eletrônicos de uso pessoal e doméstico
- ➔ G.46.4.7-8/01-00 Comércio atacadista de artigos de escritório e de papelaria
- ➔ G.46.4.9-4/05-00 Comércio atacadista de artigos de tapeçaria; persianas e cortinas
- ➔ G.46.4.2-7/01-00 Comércio atacadista de artigos do vestuário e acessórios, exceto profissionais e de segurança
- ➔ G.46.4.9-4/03-00 Comércio atacadista de bicicletas, triciclos e outros veículos recreativos
- ➔ G.46.4.3-5/02-00 Comércio atacadista de bolsas, malas e artigos de viagem
- ➔ G.46.6.9-9/01-00 Comércio atacadista de bombas e compressores; partes e peças
- ➔ G.46.4.3-5/01-00 Comércio atacadista de calçados
- ➔ G.46.5.2-4/00-00 Comércio atacadista de componentes eletrônicos e equipamentos de telefonia e comunicação
- ➔ G.46.8.6-9/02-00 Comércio atacadista de embalagens
- ➔ G.46.5.1-6/01-00 Comércio atacadista de equipamentos de informática
- ➔ G.46.4.9-4/01-00 Comércio atacadista de equipamentos elétricos de uso pessoal e doméstico
- ➔ G.46.7.2-9/00-00 Comércio atacadista de ferragens e ferramentas
- ➔ G.46.8.9-3/02-00 Comércio atacadista de fios e fibras têxteis beneficiados
- ➔ G.46.4.5-1/01-00 Comércio atacadista de instrumentos e materiais para uso médico, cirúrgico, hospitalar e de laboratórios
- ➔ G.46.4.9-4/06-00 Comércio atacadista de lustres, luminárias e abajures
- ➔ G.46.7.1-1/00-00 Comércio atacadista de madeira e produtos derivados
- ➔ G.46.6.5-6/00-00 Comércio atacadista de máquinas e equipamentos para uso comercial; partes e peças
- ➔ G.46.6.3-0/00-00 Comércio atacadista de máquinas e equipamentos para uso industrial; partes e peças
- ➔ G.46.6.1-3/00-00 Comércio atacadista de máquinas, aparelhos e equipamentos para uso agropecuário; partes e peças
- ➔ G.46.6.4-8/00-00 Comércio atacadista de máquinas, aparelhos e equipamentos para uso odonto-médico-hospitalar; partes e peças
- ➔ G.46.6.2-1/00-00 Comércio atacadista de máquinas, equipamentos para terraplenagem, mineração e construção; partes e peças
- ➔ G.46.7.3-7/00-00 Comércio atacadista de material elétrico
- ➔ G.46.4.9-4/04-00 Comércio atacadista de móveis e artigos de colchoaria

VALIDADE:

ENQUANTO SATISFIZER AS EXIGÊNCIAS DA LEGISLAÇÃO EM VIGOR.

CURITIBA, 29 DE OUTUBRO DE 2020

DIVISÃO DE ALVARÁ E ATENDIMENTOS

ASSINADO ELETRONICAMENTE

IMPORTANTE :

- A assinatura no alvará de licença expedido por meio eletrônico fica dispensada nos termos do Decreto nº 881/2018. A verificação de sua autenticidade deverá ser confirmada no endereço www.curitiba.pr.gov.br, Serviços para Empresa, Alvará Comercial - dados.
- É obrigatória a comunicação imediata em caso de encerramento, paralisação, alteração de endereço, de ramo ou qualquer outra alteração, evitando as penalidades previstas na legislação.

A partir da versão 2.1.0.60, de 03/08/2017, passou a constar no alvará forma de atuação e código CNAE.





PREFEITURA MUNICIPAL DE CURITIBA

ALVARÁ Nº 1.528.487

A SECRETARIA MUNICIPAL DE FINANÇAS concede o presente Alvará de Licença para Localização, conforme processo Nº 20-125925/2020, a:

INOVA COMERCIAL & TRANSPORTES RODOVIARIOS EIRELI

R. JOAO BETTEGA - Nº: 000513 CONJUNTO 19 02º ANDAR

IND. FISCAL: **63.090.015.023-9**

INSCRIÇÃO MUNICIPAL: **20 03 705.823-3**

CNPJ/CPF: **21.286.632/0001-33**

Taxação: COM IND SERV

Forma de Atuação: ESCRITÓRIO ADMINISTRATIVO

- ➔ G.46.6.9-9/99-00 Comércio atacadista de outras máquinas e equipamentos não especificados anteriormente; partes e peças
- ➔ G.46.4.9-4/99-00 Comércio atacadista de outros equipamentos e artigos de uso pessoal e doméstico não especificados anteriormente
- ➔ G.46.8.6-9/01-00 Comércio atacadista de papel e papelão em bruto
- ➔ G.46.8.9-3/01-00 Comércio atacadista de produtos da extração mineral, exceto combustíveis
- ➔ G.46.8.5-1/00-00 Comércio atacadista de produtos siderúrgicos e metalúrgicos, exceto para construção
- ➔ G.46.4.5-1/02-00 Comércio atacadista de próteses e artigos de ortopedia
- ➔ G.46.4.2-7/02-00 Comércio atacadista de roupas e acessórios para uso profissional e de segurança do trabalho
- ➔ G.46.5.1-6/02-00 Comércio atacadista de suprimentos para informática
- ➔ G.46.8.9-3/99-00 Comércio atacadista especializado em outros produtos intermediários não especificados anteriormente
- ➔ G.45.3.0-7/02-00 Comércio por atacado de pneumáticos e câmaras-de-ar
- ➔ G.47.5.5-5/03-00 Comercio varejista de artigos de cama, mesa e banho
- ➔ G.47.6.1-0/03-00 Comércio varejista de artigos de papelaria
- ➔ G.47.5.9-8/01-00 Comércio varejista de artigos de tapeçaria, cortinas e persianas
- ➔ G.47.8.1-4/00-00 Comércio varejista de artigos do vestuário e acessórios
- ➔ G.47.6.3-6/02-00 Comércio varejista de artigos esportivos
- ➔ G.47.8.9-0/08-00 Comércio varejista de artigos fotográficos e para filmagem
- ➔ G.47.7.3-3/00-00 Comércio varejista de artigos médicos e ortopédicos
- ➔ G.47.6.3-6/03-00 Comércio varejista de bicicletas e triciclos; peças e acessórios
- ➔ G.47.6.3-6/01-00 Comércio varejista de brinquedos e artigos recreativos
- ➔ G.47.4.4-0/04-00 Comércio varejista de cal, areia, pedra britada, tijolos e telhas
- ➔ G.47.8.2-2/01-00 Comércio varejista de calçados
- ➔ G.47.6.3-6/05-00 Comércio varejista de embarcações e outros veículos recreativos; peças e acessórios
- ➔ G.47.4.4-0/01-00 Comércio varejista de ferragens e ferramentas
- ➔ G.47.3.2-6/00-00 Comércio varejista de lubrificantes
- ➔ G.47.4.4-0/99-00 Comércio varejista de materiais de construção em geral
- ➔ G.47.4.4-0/03-00 Comércio varejista de materiais hidráulicos
- ➔ G.47.4.2-3/00-00 Comércio varejista de material elétrico
- ➔ G.47.5.4-7/01-00 Comércio varejista de móveis
- ➔ G.47.5.9-8/99-00 Comércio varejista de outros artigos de uso doméstico não especificados anteriormente

VALIDADE:

ENQUANTO SATISFIZER AS EXIGÊNCIAS DA LEGISLAÇÃO EM VIGOR.

CURITIBA, 29 DE OUTUBRO DE 2020

DIVISÃO DE ALVARÁ E ATENDIMENTOS

ASSINADO ELETRONICAMENTE

IMPORTANTE :

- A assinatura no alvará de licença expedido por meio eletrônico fica dispensada nos termos do Decreto nº 881/2018. A verificação de sua autenticidade deverá ser confirmada no endereço www.curitiba.pr.gov.br, Serviços para Empresa, Alvará Comercial - dados.
- É obrigatória a comunicação imediata em caso de encerramento, paralisação, alteração de endereço, de ramo ou qualquer outra alteração, evitando as penalidades previstas na legislação.

A partir da versão 2.1.0.60, de 03/08/2017, passou a constar no alvará forma de atuação e código CNAE.



030D9.FE12.CB53.49BE-9.AE4F.BFC1.1255.9DFE-6



PREFEITURA MUNICIPAL DE CURITIBA

ALVARÁ Nº 1.528.487

A SECRETARIA MUNICIPAL DE FINANÇAS concede o presente Alvará de Licença para Localização, conforme processo Nº 20-125925/2020, a:

INOVA COMERCIAL & TRANSPORTES RODOVIARIOS EIRELI

R. JOAO BETTEGA - Nº: 000513 CONJUNTO 19 02º ANDAR

IND. FISCAL: **63.090.015.023-9**

INSCRIÇÃO MUNICIPAL: **20 03 705.823-3**

CNPJ/CPF: **21.286.632/0001-33**

Taxação: COM IND SERV

Forma de Atuação: ESCRITÓRIO ADMINISTRATIVO

- ➔ G.47.8.9-0/99-00 Comércio varejista de outros produtos não especificados anteriormente
- ➔ G.47.4.4-0/06-00 Comércio varejista de pedras para revestimento
- ➔ G.47.4.1-5/00-00 Comércio varejista de tintas e materiais para pintura
- ➔ G.47.4.3-1/00-00 Comércio varejista de vidros
- ➔ G.47.5.3-9/00-00 Comércio varejista especializado de eletrodomésticos e equipamentos de áudio e vídeo
- ➔ G.47.5.2-1/00-00 Comércio varejista especializado de equipamentos de telefonia e comunicação
- ➔ G.47.5.1-2/01-00 Comércio varejista especializado de equipamentos e suprimentos de informática
- ➔ G.47.5.6-3/00-00 Comércio varejista especializado de instrumentos musicais e acessórios
- ➔ G.47.5.7-1/00-00 Comércio varejista especializado de peças e acessórios para aparelhos eletroeletrônicos para uso doméstico, exceto informática e comunicação
- ➔ J.62.0.1-5/01-00 Desenvolvimento de programas de computador sob encomenda
- ➔ C.18.1.2-1/00-00 Impressão de material de segurança
- ➔ C.33.2.1-0/00-00 Instalação de máquinas e equipamentos industriais
- ➔ C.33.1.4-7/10-00 Manutenção e reparação de máquinas e equipamentos para uso geral não especificados anteriormente
- ➔ C.33.1.4-7/99-00 Manutenção e reparação de outras máquinas e equipamentos para usos industriais não especificados anteriormente
- ➔ S.95.1.1-8/00-00 Reparação e manutenção de computadores e de equipamentos periféricos
- ➔ C.33.2.9-5/01-00 Serviços de montagem de móveis de qualquer material
- ➔ J.62.0.9-1/00-00 Suporte técnico, manutenção e outros serviços em tecnologia da informação

CONFORME LEI 12408/2011 É PROIBIDA A VENDA DE TINTAS EM EMBALAGENS DO TIPO AEROSSOL A MENORES DE 18 (DEZOITO) ANOS.

FICA CIENTE DE QUE O ESTABELECIMENTO COMERCIAL DEVERÁ PROPORCIONAR ACESSIBILIDADE CONFORME LEGISLAÇÃO ESPECÍFICA.

FICA CIENTE QUE TODAS AS EDIFICAÇÕES DO LOTE DEVERÃO ATENDER O ARTIGO 30 DA LEI MUNICIPAL Nº 11095/2004.

PARA FUNCIONAR NO MUNICÍPIO DE CURITIBA O ESTABELECIMENTO DEVERÁ TAMBÉM POSSUIR O LICENCIAMENTO/AUTORIZAÇÃO/CERTIFICADO VIGENTE EXPEDIDO/EXIGIDO PELO(S) ORGÃO(S) ABAIXO RELACIONADO(S) AO(S) QUAL(IS) COMPETE A FISCALIZAÇÃO:

» URBS.

VALIDADE: ENQUANTO SATISFIZER AS EXIGÊNCIAS DA LEGISLAÇÃO EM VIGOR.

CURITIBA, 29 DE OUTUBRO DE 2020

DIVISÃO DE ALVARÁ E ATENDIMENTOS

ASSINADO ELETRONICAMENTE

IMPORTANTE :

- A assinatura no alvará de licença expedido por meio eletrônico fica dispensada nos termos do Decreto nº 881/2018. A verificação de sua autenticidade deverá ser confirmada no endereço www.curitiba.pr.gov.br, Serviços para Empresa, Alvará Comercial - dados.
- É obrigatória a comunicação imediata em caso de encerramento, paralisação, alteração de endereço, de ramo ou qualquer outra alteração, evitando as penalidades previstas na legislação.

A partir da versão 2.1.0.60, de 03/08/2017, passou a constar no alvará forma de atuação e código CNAE.



80D9.FE12.CB53.49BE-9.AE4F.BFC1.1255.9DFE-6

CERTIDÃO SIMPLIFICADA

Sistema Nacional de Registro de Empresas Mercantis - SINREM

Certificamos que as informações abaixo constam dos documentos arquivados
nesta Junta Comercial e são vigentes na data da sua expedição.

Nome Empresarial: INOVA COMERCIAL & TRANSPORTES RODOVIARIOS EIRELI		Protocolo: PRC2107228179	
Natureza Jurídica: Empresa Individual de Responsabilidade Limitada (de Natureza Empresária)			
NIRE (Sede) 41600156561	CNPJ 21.286.632/0001-33	Arquivamento do Ato Constitutivo 21/10/2014	Início de Atividade 20/10/2014
Endereço Completo Rua JOAO BETTEGA, Nº 513, CONJ 19;ANDAR 02;COND TANNER ED PORTÃO - Curitiba/PR - CEP 81070-000			
Objeto TRANSPORTE RODOVIARIO DE CARGA, EXCETO PRODUTOS PERIGOSOS E MUDANCAS, INTERMUNICIPAL, INTERESTADUAL E INTERNACIONAL INSTALACAO DE MAQUINAS E EQUIPAMENTOS INDUSTRIAIS SERVICOS DE MONTAGEM DE MOVEIS DE QUALQUER MATERIAL COMERCIO POR ATACADO DE PNEUMATICOS E CAMARAS-DE-AR COMERCIO A VAREJO DE PNEUMATICOS E CAMARAS-DE-AR COMERCIO ATACADISTA DE ARTIGOS DO VESTUARIO E ACESSORIOS, EXCETO PROFISSIONAIS E DE SEGURANCA COMERCIO ATACADISTA DE ROUPAS E ACESSORIOS PARA USO PROFISSIONAL E DE SEGURANCA DO TRABALHO COMERCIO ATACADISTA DE CALCADOS COMERCIO ATACADISTA DE BOLSAS, MALAS E ARTIGOS DE VIAGEM COMERCIO ATACADISTA DE INSTRUMENTOS E MATERIAIS PARA USO MEDICO, CIRURGICO, HOSPITALAR E DE LABORATORIOS COMERCIO ATACADISTA DE PROTESES E ARTIGOS DE ORTOPEDIA COMERCIO ATACADISTA DE ARTIGOS DE ESCRITORIO E DE PAPELARIA COMERCIO ATACADISTA DE EQUIPAMENTOS ELETRICOS DE USO PESSOAL E DOMESTICO COMERCIO ATACADISTA DE APARELHOS ELETRONICOS DE USO PESSOAL E DOMESTICO COMERCIO ATACADISTA DE BICICLETAS, TRICICLOS E VEICULOS RECREATIVOS COMERCIO ATACADISTA DE MOVEIS E ARTIGOS DE COLCHOARIA COMERCIO ATACADISTA DE ARTIGOS DE TAPECARIA PERSIANAS E CORTINAS COMERCIO ATACADISTA DE LUSTRES, LUMINARIAS E ABAJURES COMERCIO ATACADISTA DE ARTIGOS PARA HABITACAO DE VIDRO, CRISTAL, PORCELANA, BORRACHA, PLASTICO, METAL, MADEIRA, VIME E BAMBU COMERCIO ATACADISTA DE EQUIPAMENTOS DE INFORMATICA COMERCIO ATACADISTA DE SUPRIMENTOS PARA INFORMATICA COMERCIO ATACADISTA DE COMPONENTES ELETRONICOS E EQUIPAMENTOS DE TELEFONIA E COMUNICACAO COMERCIO ATACADISTA DE MAQUINAS, APARELHOS E EQUIPAMENTOS PARA USO AGROPECUARIO PARTES E PECAS COMERCIO ATACADISTA DE MAQUINAS E FERRAMENTAS OPERATRIZES E FERRAMENTAS, APARELHOS E EQUIPAMENTOS DE USO INDUSTRIAL, TAIS TORNO, FRESADORES HORIZONTAL, VERTICAL E UNIVERSAL, FURADEIRAS DE BANCADA E/OU MULTIPLAS COMERCIO ATACADISTA DE MAQUINAS, APARELHOS E EQUIPAMENTOS PARA USO ODONTO-MEDICO-HOSPITALAR PARTES E PECAS COMERCIO ATACADISTA DE MAQUINAS E EQUIPAMENTOS PARA USO COMERCIAL PARTES E PECAS COMERCIO ATACADISTA DE BOMBAS E COMPRESSORES PARTES E PECAS COMERCIO ATACADISTA DE MOTORES E TRANSFORMADORES ELETRICOS, SISTEMAS PARA CONTROLE DE INCENDIO, INSTRUMENTOS E EQUIPAMENTOS DE MEDIDA, ROBOTS, MAQUINAS, APARELHOS E EQUIPAMENTOS PARA USOS TECNICO E PROFISSIONAL, MAQUINAS E EQUIPAMENTOS PARA ESCRITORIO, EXCETO INFORMATICOS COMERCIO ATACADISTA DE MADEIRA E PRODUTOS DERIVADOS COMERCIO ATACADISTA DE FERRAGENS E FERRAMENTAS COMERCIO ATACADISTA DE MATERIAL ELETRICO COMERCIO ATACADISTA DE PRODUTOS SIDERURGICOS E METALURGICOS, EXCETO PARA CONSTRUCAO COMERCIO ATACADISTA DE PAPEL E PAPELAO EM BRUTO COMERCIO ATACADISTA DE EMBALAGENS COMERCIO ATACADISTA DE PRODUTOS DA EXTRAÇÃO MINERAL, EXCETO COMBUSTIVEIS COMERCIO ATACADISTA DE FIOS E FIBRAS BENEFICIADOS COMERCIO ATACADISTA DE PECAS E ACESSORIOS PARA APARELHOS DE USO DOMESTICO E PESSOAL, ELETRICOS E ELETRONICOS COMERCIO VAREJISTA DE LUBRIFICANTES COMERCIO VAREJISTA DE TINTAS E MATERIAIS PARA PINTURA COMERCIO VAREJISTA DE MATERIAL ELETRICO COMERCIO VAREJISTA DE VIDROS COMERCIO VAREJISTA DE FERRAGENS E FERRAMENTAS COMERCIO VAREJISTA DE MATERIAIS HIDRAULICOS COMERCIO VAREJISTA DE CAL, AREIA, PEDRA BRITADA, TIJOLOS E TELHAS COMERCIO VAREJISTA DE PEDRAS PARA REVESTIMENTO COMERCIO VAREJISTA DE MATERIAIS DE CONSTRUCAO COMERCIO VAREJISTA ESPECIALIZADO DE EQUIPAMENTOS E SUPRIMENTOS DE INFORMATICA COMERCIO VAREJISTA ESPECIALIZADO DE EQUIPAMENTOS DE TELEFONIA E COMUNICACAO COMERCIO VAREJISTA ESPECIALIZADO DE ELETRODOMESTICOS E EQUIPAMENTOS DE AUDIO E VIDEO COMERCIO VAREJISTA DE MOVEIS COMERCIO VAREJISTA DE ARTIGOS DE CAMA, MESA E BANHO COMERCIO VAREJISTA ESPECIALIZADO DE INSTRUMENTOS MUSICAIS E ACESSORIOS COMERCIO VAREJISTA ESPECIALIZADO DE PECAS E ACESSORIOS PARA APARELHOS ELETROELETRONICOS PARA USO DOMESTICO, EXCETO INFORMATICA E COMUNICACAO COMERCIO VAREJISTA DE ARTIGOS DE TAPECARIA, CORTINAS E PERSIANAS COMERCIO VAREJISTA DE ARTIGOS PARA HABITACAO DE VIDRO, CRISTAL, PORCELANA, BORRACHA, PLASTICO, METAL, MADEIRA, VIME E BAMBU COMERCIO VAREJISTA DE ARTIGOS DE PAPELARIA COMERCIO VAREJISTA DE BRINQUEDOS E ARTIGOS RECREATIVOS COMERCIO VAREJISTA DE ARTIGOS ESPORTIVOS COMERCIO VAREJISTA DE BICICLETAS E TRICICLOS PECAS E ACESSORIOS COMERCIO VAREJISTA DE EMBARCACOES E VEICULOS RECREATIVOS PECAS E ACESSORIOS COMERCIO VAREJISTA DE ARTIGOS MEDICOS E ORTOPEDICOS COMERCIO VAREJISTA DE ARTIGOS DO VESTUARIO E ACESSORIOS COMERCIO VAREJISTA DE CALCADOS COMERCIO VAREJISTA DE ARTIGOS FOTOGRAFICOS E PARA FILMAGEM COMERCIO VAREJISTA DE QUINQUILHARIAS PARA USO AGRICOLA E EXTINTORES COMERCIO ATACADISTA DE MAQUINAS, EQUIPAMENTOS PARA TERRAPLANAGEM, MINERACAO E CONSTRUCAO, PARTES E PECAS MANUTENCAO E REPARACAO DE MAQUINAS E EQUIPAMENTOS PARA USOS INDUSTRIAIS REPARACAO E MANUTENCAO DE COMPUTADORES E DE EQUIPAMENTOS PERIFERICOS IMPRESSAO DE MATERIAL DE SEGURANCA DESENVOLVIMENTO DE PROGRAMAS DE COMPUTADOR SOB ENCOMENDA MANUTENCAO E REPARACAO DE MAQUINAS E EQUIPAMENTOS SUPORTE TECNICO, MANUTENCAO E SERVICOS EM TECNOLOGIA DA INFORMACAO.			
Capital R\$ 100.000,00 (cem mil reais) Capital Integralizado R\$ 100.000,00 (cem mil reais)		Porte EPP (Empresa de Pequeno Porte)	Prazo de Duração Indeterminado
Títular Nome AIRTON BANDEIRA DA SILVA	CPF 884.032.209-44	Administrador S	Início do Mandato 27/08/2018
Dados do Administrador Nome AIRTON BANDEIRA DA SILVA	CPF 884.032.209-44	Início do Mandato 27/08/2018	Término do Mandato
Último Arquivamento Data	Número	Ato/eventos	Situação ATIVA



CERTIDÃO SIMPLIFICADA

Continuação

Sistema Nacional de Registro de Empresas Mercantis - SINREM

Certificamos que as informações abaixo constam dos documentos arquivados
nesta Junta Comercial e são vigentes na data da sua expedição.

Nome Empresarial: INOVA COMERCIAL & TRANSPORTES RODOVIARIOS EIRELI			Protocolo: PRC2107228179
Natureza Jurídica: Empresa Individual de Responsabilidade Limitada (de Natureza Empresária)			
29/10/2020	20206223218	002 / 051 - CONSOLIDAÇÃO DE CONTRATO/ESTATUTO	Status SEM STATUS

Esta certidão foi emitida automaticamente em 24/06/2021, às 16:09:46 (horário de Brasília).
Se impressa, verificar sua autenticidade no <https://www.empresafacil.pr.gov.br>, com o código **AK2XSAA**.



PRC2107228179

LEANDRO MARCOS RAYSEL BISCAIA
Secretário Geral



Corregedoria-Geral da Justiça do Estado do Paraná

Poder Judiciário

O Diretor do Departamento da Corregedoria-Geral da Justiça, nos termos do art. 1º do Decreto Judiciário nº 930/2012, de 29/6/2012, veiculado no Diário da Justiça Eletrônico nº 899, de 5/7/2012,

CERTIFICA, para fins de licitações, contratos da administração pública e outras destinações comerciais que, no **Foro Central da Comarca da Região Metropolitana de Curitiba**, existem **INSTALADOS** três (03) Ofícios de Distribuidor com as seguintes atribuições: **1º Ofício** - distribuição de matéria da competência: **a)** das Varas Criminais (1ª a 14ª); **b)** das Varas Privativas do Tribunal do Júri (1ª e 2ª); **c)** das Varas da Fazenda Pública, Falências e Concordatas (1ª a 4ª); **d)** das Varas de Falências e Recuperação Judicial (1ª e 2ª); **e)** das Varas de Execuções Fiscais Municipais (1ª e 2ª); **f)** das Varas de Execuções Fiscais Estaduais (1ª e 2ª); **g)** das Varas de Família e Sucessões (1ª a 8ª); **h)** das Varas de Delitos de Trânsito (1ª e 2ª); **i)** das Varas de Execuções Penais (1ª e 2ª); **j)** da Vara de Execução de Penas de Réis ou Vítimas Femininas e de Medidas de Segurança; **k)** dos Juizados Especiais Cíveis, Criminais e Fazenda Pública e Varas Descentralizadas de Santa Felicidade e da Cidade Industrial; **l)** da Vara de Infrações Penais contra Crianças, Adolescentes e Idosos e Infância e Juventude, e distribuição das notas que se destinem aos Tabelionatos de Notas de 8º a 14º e do registro dos atos lavrados nos Serviços Distritais do Bacacheri, Barreirinha, Boqueirão, Campo Comprido, Portão, Santa Felicidade, Santa Quitéria, Tatuquara e Uberaba; **2º Ofício** - distribuição de matéria da competência: **a)** das Varas Cíveis (1ª a 26ª); **b)** da Vara da Auditoria da Justiça Militar; **c)** da Vara de Registros Públicos e Corregedoria do Foro Extrajudicial; **d)** da Vara de Acidentes do Trabalho e Precatórias Cíveis; e distribuição das notas que se destinem aos Tabelionatos de Notas (1º a 7º, 15º e 16º); dos títulos que se destinem aos Ofícios de Registro de Títulos e Documentos e Civil das Pessoas Jurídicas (1º a 4º) e do registro dos atos lavrados nos Serviços Distritais do Cajuru, Mercês, Novo Mundo, Pinheirinho, São Casemiro do Taboão e Umbará; **3º Ofício** - distribuição de matéria da competência: **a)** das Varas da Infância e da Juventude e Adoção (1ª e 2ª); **b)** da Vara de Adolescentes em Conflito com a Lei; **c)** da 1ª Vara de Execução de Penas e Medidas Alternativas e da 2ª Vara de Execução de Penas e Medidas Alternativas e Cartas Precatórias Criminais, e distribuição nos créditos que se destinem aos Tabelionatos de Protesto de Títulos do 1º ao 6º (art. 233 e Anexo IV do Código de Organização e Divisão Judiciárias do Estado do Paraná - Lei Estadual nº 14.277, de 30 de dezembro de 2003, com suas alterações posteriores decorrentes de normas legais e resolutivas).

Curitiba, 1 de Julho de 2021

Gustavo Cordeiro Soares Miranda

Diretor do Departamento da Corregedoria-Geral da Justiça





SANDRA LUCIA PELIKI
LUIZ CARLOS KOFANOVSKI
ISABEL ANGELA WYPYCH
MARIANY BEATRIZ DA SILVA SCAPINELI
CHRISTIANNE SOARES MOREIRA
KARINA BAVARO ALVES
FERNANDA GALLASSINI
VANESSA MANENTE

PEDIDO DE CERTIDÕES

JOSÉ BORGES DA CRUZ FILHO
TITULAR

EDIFÍCIO DO FÓRUM CÍVEL
AV. CÂNDIDO DE ABREU, 535 - TÉRREO - CEP 80530-906

RECUPERAÇÃO JUDICIAL * FALÊNCIA * CONCORDATA * CRIME * CIVEL
VARAS CRIMINAIS-VARAS DA FAZENDA-VARAS DA FAMÍLIA-PRECATÓRIA DA VARA DE EXECUÇÕES PENAIS
EXECUÇÕES FISCAIS DO ESTADO E DO MUNICÍPIO - REGISTROS PÚBLICOS - TRIBUNAL DO JURI
TABELIONATOS - JUIZADO ESPECIAL CIVEL E CRIMINAL

CERTIDÃO NEGATIVA
FEITOS AJUIZADOS

CERTIFICO, a pedido de parte interessada, para FINS GERAIS, que revendo os livros de registros de distribuições físicas e eletrônicas de AÇÕES DE FALÊNCIAS, CONCORDATAS, RECUPERAÇÃO JUDICIAL E EXTRAJUDICIAL, existentes nesta serventia, dos mesmos NÃO CONSTA qualquer ação contra:

INOVA COMERCIAL & TRANSPORTES
RODOVIARIOS EIRELI #

CNPJ.21.286.632/0001-33

no período de 18 de março de 1963 (data da instalação deste cartório - Lei No.4.677, de 29/12/62) a 19/07/2021 .

O REFERIDO É VERDADE E DOU FÉ.

Curitiba, 21 de julho de 2021 .

FERNANDA GALLASSINI
Escrevente Juramentada

Emitida por: FERNANDA
Lei nº19.803 de 21/Dez/18
Tabela XVI dos Distribuidores nº VI letra a (R\$ 33.66)

1º
OFÍCIO DISTRIBUIDOR

Digitally signed
by 1 OFÍCIO DE
DISTRIBUIDOR
DO FORO
CENTRAL DA
COMAR: 751552
67000157
Date:
2021.07.21
15:03:47 BRT

*** Se impressa, verificar sua autenticidade no <http://www.1distribuidorcuritiba.com.br/autentica> usando o código 05E06041 ***



CONSELHO REGIONAL DE CONTABILIDADE DO ESTADO DO PARANÁ CERTIDÃO DE REGULARIDADE PROFISSIONAL

O CONSELHO REGIONAL DE CONTABILIDADE DO ESTADO DO PARANÁ certifica que o(a) profissional identificado(a) no presente documento encontra-se em situação regular.

IDENTIFICAÇÃO DO REGISTRO

NOME.....	: NILSON LOURENCO
REGISTRO.....	: PR-028154/O-6
CATEGORIA.....	: CONTADOR
CPF.....	: 540.234.169-91

A presente CERTIDÃO não quita nem invalida quaisquer débitos ou infrações que posteriormente, venham a ser apurados pelo CRCPR contra o referido registro.

A falsificação deste documento constitui-se em crime previsto no Código Penal Brasileiro, sujeitando o autor à respectiva ação penal.

Emissão: PARANÁ, 01/07/2021 as 09:03:55.

Válido até: 31/07/2021.

Código de Controle: 820264.

Para verificar a autenticidade deste documento consulte o site do CRCPR.



TERMO DE AUTENTICAÇÃO - LIVRO DIGITAL

Declaro exatos os Termos de Abertura e de Encerramento do Livro Digital com características abaixo, conferido e autenticado por MARIA TEREZINHA JACINTO, sob a autenticidade nº 12104189957 em 15/06/2021, protocolo 213785250. Para validação de Autenticação dos Termos, deverá ser acessado o Portal de Serviços / verificação de documentos do Empreendedor (<http://www.empresafacil.pr.gov.br>) e informar o código de verificação.

Identificação de Empresa

Nome Empresarial:	INOVA COMERCIAL & TRANSPORTES RODOVIARIOS EIRELI
Número de Registro:	41600156561
CNPJ:	21286632000133
Município:	Curitiba

Identificação de Livro Digital

Tipo de Livro:	DIÁRIO
Número de Ordem:	7
Período de Escrituração:	01/01/2020 - 31/12/2020

Assinante(s)	Nome	CRC/OAB
54023416991	NILSON LOURENCO	PR028154O6
88403220944	AIRTON BANDEIRA DA SILVA	

Termo de Abertura

Nome do Livro: DIÁRIO

Nº de Ordem: 7

O presente termo contém um Livro do tipo DIÁRIO, com páginas numeradas, do nº 01 ao nº 62, e servirá para a escrituração dos lançamentos próprios da empresa INOVA COMERCIAL & TRANSPORTES RODOVIARIOS EIRELI, município Curitiba, CNPJ nº 21.286.632/0001-33, Número de Registro (NIRE) 41600156561.

Data do arquivamento dos atos constitutivos: 21/10/2014

Data de encerramento do exercício social: 31/12/2020

Curitiba, 01/01/2020

NILSON LOURENCO
CONTADOR
CRC/PR 02815406

AIRTON BANDEIRA DA SILVA
TITULAR PESSOA FÍSICA, Administrador
CPF 884.032.209-44

Descrição	Nota	Classificação	Exercicio Anterior	Exercicio Atual
ATIVO			****550.514,79D	****929.944,56D
ATIVO CIRCULANTE			****101.758,96D	****837.951,42D
Caixa e Equivalentes de Caixa			****51.547,94D	****540.970,12D
CAIXA (4)		1-1-01-01	695,61D	677,19D
Banco conta movimento (6)		1-1-01-02	50.852,33D	40.041,20D
Aplicações Financeiras (10)		1-1-01-03	0,00D	500.251,73D
Contas a Receber			****50.211,02D	****296.981,30D
CLIENTES (29918)		1-1-02-01	50.211,02D	296.981,30D
ATIVO NÃO CIRCULANTE			****448.755,83D	****91.993,14D
Imobilizado			****448.755,83D	****91.993,14D
IMOBILIZADO (30016)		1-2-04-01	582.000,00D	105.000,00D
(-) Depreciação Acumulada (902)		1-2-04-02	133.244,17C	13.006,86C

***** (XXXXXX) *****

 AIRTON BANDEIRA DA SILVA
 Administrador
 CPF: 88403220944

 NILSON LOURENÇO
 CPF: 540.234.169-91 CRC: PR-028154/O-6

Descrição	Nota	Classificação	Exercicio Anterior	Exercicio Atual
PASSIVO E PATRIMONIO LIQUIDO			****550.514,79C	****929.944,56C
PASSIVO CIRCULANTE			****32.703,27C	****34.173,38C
Obrigações Fiscais			****29.296,81C	****33.125,91C
OBRIGAÇÕES FISCAIS (30065)		2-1-03-01	29.296,81C	33.125,91C
Obrigações Trabalhistas e Sociais			*****3.406,46C	*****1.047,47C
FGT SA RECOLHER (30086)		2-1-04-02	873,06C	123,42C
INSS A RECOLHER (30093)		2-1-04-03	1.097,27C	222,12C
IRRF A RECOLHER (30100)		2-1-04-04	1.436,13C	701,93C
PATRIMÔNIO LIQUIDO			****517.811,52C	****895.771,18C
Capital Social			****100.000,00C	****100.000,00C
CAPITAL SUBSCRITO E INTEGRALIZADO (1485)		2-3-01-01	100.000,00C	100.000,00C
Reservas de lucros			****417.811,52C	****795.771,18C
RESERVA DE LUCROS (1509)		2-3-03-01	417.811,52C	795.771,18C

***** (XXXXXX)*****

 AIRTON BANDEIRA DA SILVA
 Administrador
 CPF: 88403220944

 NILSON LOURENÇO
 CPF: 540.234.169-91 CRC: PR-028154/O-6

1 CONTEXTO OPERACIONAL

A Inova Comercial & Transportes Rodoviarios Eireli é uma empresa individual de responsabilidade limitada, com sede e foro na cidade de Curitiba/PR, tendo como objeto social o Transporte Rodoviário de Carga, Exceto produtos perigosos e mudanças, intermunicipal, interestadual e internacional e comércio varejista e atacadista de diversos equipamentos, com início de atividades em 21/10/2014.

2 APRESENTAÇÃO DAS DEMONSTRAÇÕES CONTÁBEIS

As demonstrações contábeis inerentes ao exercício findos em 31 de dezembro de 2020 estão sendo apresentadas em Reais (R\$).

A empresa declara expressamente que a elaboração e apresentação das demonstrações contábeis estão de acordo com as práticas contábeis adotadas no Brasil, tomando-se como base a Lei nº 11.638/2007, os termos da ITG 1000 aprovada pela Resolução do CFC nº 1418/2012 e a ITG 2000 aprovada pela Resolução do CFC nº 1330 de 18 de março de 2011 que trata da Escrituração Contábil. Na eventualidade de incorrerem eventos materiais não cobertos pela ITG 1000 conforme orientado em seu item 11, a entidade referencia-se na NBC TG 1000 aprovada pela Resolução do CFC nº 1255 de 10 de dezembro de 2009. Portanto, atendendo aos termos da ITG 1000, a entidade está apresentando o Balanço Patrimonial, a Demonstração do Resultado e as Notas Explicativas.

A administração da sociedade optou pela contratação de contabilidade de terceirizada e declara que as demonstrações contábeis refletem e espelham a realidade da empresa em todos os seus termos. Os resultados produzidos são frutos do documental remetido para contabilidade, respondendo a administração da sociedade, pela veracidade, integralidade e procedência. A responsabilidade profissional do contabilista que referenda este conjunto de demonstrações contábeis está limitada aos fatos contábeis efetivamente notificados pela administração da empresa a este profissional.

3 PRINCIPAIS PRÁTICAS CONTÁBEIS

A empresa elabora suas demonstrações contábeis usando o regime contábil de competência. No regime de competência, os itens são reconhecidos como ativos, passivos, patrimônio líquido, receitas ou despesas quando satisfazem as definições e critérios de reconhecimento para esses itens.

3.1 Classificação de Itens Circulantes e Não Circulantes

No Balanço Patrimonial, ativos e obrigações vincendas ou com expectativa de realização dentro dos próximos 12 meses são classificados como itens circulantes e aqueles com vencimento ou com expectativa de realização superior a 12 meses são classificados como itens não circulantes.

3.2 Caixa e Equivalentes de Caixa

São classificados como caixa e equivalentes de caixa, numerário em poder da empresa, depósitos bancários de livre movimentação.

4 IMPOSTOS A PAGAR / RECOLHER

Por se tratar de uma microempresa, os impostos são pagos através do Simples Nacional

5 CAPITAL SOCIAL

O capital social é de R\$ 100.000,00 totalmente integralizado, apresentando a seguinte composição:
AIRTON BANDEIRA DA SILVA - 100%

⁶ **CARTA DE RESPONSABILIDADE DA ADMINISTRAÇÃO**

Prezados Senhores,

Declaramos para os devidos fins, como administrador e responsável Comercial & Transportes Rodoviarios Eireli , CNPJ: 21.286.594/001 relativas ao período base 2019 fornecidas à contabilidade para esc demonstrações contábeis são fidedignas. Além disso, declaramos que ocorridos no período base que afetam ou possam afetar as demonstra continuidade das operações da empresa.

legal pela empresa Inova 0-56, que as informações rituração e elaboração das não existem quaisquer fatos ções contábeis ou ainda, a

AIRTON BANDEIRA DA SILVA
Administrador
CPF: 88403220944

NILSON LOURENÇO
CPF:540.234.169-91 CRC: PR-028154/O-6

IMPORTA O PRESENTE BALANÇO PATRIMONIAL SOMANDO NO ATIVO E NO PASSIVO 929.944,56 (NOVECIENTOS E VINTE E NOVE MIL, NOVECIENTOS E QUARENTA E QUATRO REAIS E CINQUENTA E SEIS CENTAVOS) DE ACORDO COM A DOCUMENTAÇÃO QUE NOS FOI APRESENTADA.

Curitiba, 31 DE DEZEMBRO DE 2020

Folha: 49

AIRTON BANDEIRA DA SILVA

Administrador

CPF: 88403220944

NILSON LOURENÇO

CONTADOR

CPF: 540.234.169-91 CRC: PR-028154/O-6

INOVA COMERCIAL & TRANSPORTES RODOVIARIOS EIRELI(00232) PR CONT SERVICOS DE APOIO ADMINISTRATIVO LTDA
 CNPJ: 21.286.632/0001-33 NIRE: 41600156561 Data: 21/10/2014
 Demonstração do Resultado do Exercício de 01/01/2020 até 31/12/2020 Diário 7 Página: 50

Descrição	Classificação	Conta	Exercício Atual
RECEITAS E DEDUÇÕES (CONTAS DE RESULTADO)			
RECEITAS			
Receita Bruta de Vendas e Serviços			
VENDAS DE PRODUTOS E MERCADORIAS			
Venda de Mercadorias	3-1-01-01-001	1534	2.624.712,89C
=VENDAS DE PRODUTOS E MERCADORIAS			**2.624.712,89C
VENDA DE SERVIÇOS			
Venda de Serviços	3-1-01-02-001	1536	63.825,00C
=VENDA DE SERVIÇOS			****63.825,00C
=Receita Bruta de Vendas e Serviços			**2.688.537,89C
(-)Dedução de Receita Bruta de Vendas/Serviços			
(-) Abatimentos			
Devoluções de Vendas	3-1-02-01-003	20503	132.744,52D
=(-) Abatimentos			****132.744,52D
(-) Deduções de Tributos			
Simplex Nacional sobre vendas	3-1-02-02-005	1544	216.621,72D
=(-) Deduções de Tributos			****216.621,72D
=(-)Dedução de Receita Bruta de Vendas/Serviços			****349.366,24D
Receitas Financeiras			
RECEITAS DE APLICAÇÕES FINANCEIRAS			
Receita de aplicações pré-fixadas	3-1-03-01-001	1552	219,57C
=RECEITAS DE APLICAÇÕES FINANCEIRAS			*****219,57C
=Receitas Financeiras			*****219,57C
Outras Receitas Operacionais			
OUTRAS RECEITAS			
Receita de Venda de Imobilizado	3-1-04-01-001	1564	210.137,27C
=OUTRAS RECEITAS			****210.137,27C

AIRTON BANDEIRA DA SILVA
 Administrador
 CPF: 88403220944

NILSON LOURENÇO
 Contador
 CPF:540.234.169-91 CRC: PR-028154/O-6

INOVA COMERCIAL & TRANSPORTES RODOVIARIOS EIRELI(00232) PR CONT SERVICOS DE APOIO ADMINISTRATIVO LTDA
 CNPJ: 21.286.632/0001-33 NIRE: 41600156561 Data: 21/10/2014
 Demonstração do Resultado do Exercício de 01/01/2020 até 31/12/2020 Diário 7 Página: 51

Descrição	Classificação	Conta	Exercício Atual
=Outras Receitas Operacionais			****210.137,27C
DEDUÇÕES S/APLICAÇÕES FINANCEIRAS			
DEDUÇÕES S/APLICAÇÕES FINANCEIRAS			
IRRF S/APLICAÇÕES FINANCEIRAS	3-1-05-01-001	30619	49,38D
=DEDUÇÕES S/APLICAÇÕES FINANCEIRAS			*****49,38D
=DEDUÇÕES S/APLICAÇÕES FINANCEIRAS			*****49,38D
=Total - RECEITAS			**2.549.479,11C
=Total - RECEITAS E DEDUÇÕES (CONTAS DE RESULTADO)			**2.549.479,11C

AIRTON BANDEIRA DA SILVA
 Administrador
 CPF: 88403220944

NILSON LOURENÇO
 Contador
 CPF:540.234.169-91 CRC: PR-028154/O-6

INOVA COMERCIAL & TRANSPORTES RODOVIARIOS EIRELI(00232) PR CONT SERVICOS DE APOIO ADMINISTRATIVO LTDA
 CNPJ: 21.286.632/0001-33 NIRE: 41600156561 Data: 21/10/2014
 Demonstração do Resultado do Exercício de 01/01/2020 até 31/12/2020 Diário 7 Página: 52

Descrição	Classificação	Conta	Exercício Atual
CUSTOS E DESPESAS			
CUSTOS			
Custos dos Produtos, Mercad e Serviços Vendidos			
CUSTOS DE MERCADORIAS			
Mercadorias para Revenda	4-1-01-01-001	1582	1.806.022,89D
=CUSTOS DE MERCADORIAS			**1.806.022,89D
OUTROS CUSTOS DE MERCADORIAS			
Frete sobre Mercadorias e Insumos	4-1-01-03-001	1586	6.367,82D
=OUTROS CUSTOS DE MERCADORIAS			*****6.367,82D
=Custos dos Produtos, Mercad e Serviços Vendidos			**1.812.390,71D
Custos de Mão de Obra e Encargos Sociais			
CUSTO DA MÃO DE OBRA			
Salários e Ordenados	4-1-02-01-001	1588	36.459,49D
Auxílio Alimentação	4-1-02-01-016	22960	16,42D
Férias	4-1-02-01-020	1592	17.169,98D
13º Salário	4-1-02-01-045	1593	3.835,29D
Vale Mercado	4-1-02-01-055	29449	760,00D
Aviso Prévio Indenizado	4-1-02-01-061	22750	290,80D
=CUSTO DA MÃO DE OBRA			*****58.531,98D
ENCARGOS SOCIAIS			
FGTS	4-1-02-02-001	1597	4.256,36D
FGTS - Multa Rescisória	4-1-02-02-002	1667	2.547,77D
=ENCARGOS SOCIAIS			*****6.804,13D
=Custos de Mão de Obra e Encargos Sociais			*****65.336,11D
=T o t a l - CUSTOS			**1.877.726,82D
DESPESAS			
Despesas Operacionais			
Despesas Administrativas			

AIRTON BANDEIRA DA SILVA
 Administrador
 CPF: 88403220944

NILSON LOURENÇO
 Contador
 CPF: 540.234.169-91 CRC: PR-028154/O-6

Descrição	Classificação	Conta	Exercício Atual
Pró-Labore da Administração	4-2-01-01-001	1656	12.000,00D
Telefonia e Internet	4-2-01-01-004	30240	76,00D
Viagens	4-2-01-01-010	30282	2.911,06D
Combustível	4-2-01-01-011	30289	852,87D
Taxas e Emolumentos de Cartório	4-2-01-01-013	1644	224,91D
Honorários de Contabilidade	4-2-01-01-016	20559	5.230,00D
Despesa Pregão BLL	4-2-01-01-017	30589	3.986,34D
Sistema CTE	4-2-01-01-018	30590	458,00D
Instalações / Montagens	4-2-01-01-019	30591	59.485,00D
Despesas Administrativas	4-2-01-01-020	30592	7.520,25D
Despesa com pedágios / Sem Parar	4-2-01-01-021	30593	10.503,25D
Despesa com Veículos	4-2-01-01-022	30594	9.995,19D
=Despesas Administrativas			****113.242,87D
Despesas com Vendas			
Frete na Entrega	4-2-01-02-001	1631	22.591,07D
=Despesas com Vendas			*****22.591,07D
Outras Despesas Gerais			
Materiais de Reparação e Manutenção Predial	4-2-01-03-002	21203	421,44D
Taxas de Serviços Governamentais	4-2-01-03-006	30310	1.133,02D
=Outras Despesas Gerais			*****1.554,46D
=Despesas Operacionais			****137.388,40D
Despesas Financeiras			
Outras Despesas Financeiras			
Despesa com IOF	4-2-02-02-002	26600	226,76D
Despesas Bancárias	4-2-02-02-003	1736	1.277,51D
=Outras Despesas Financeiras			*****1.504,27D
=Despesas Financeiras			*****1.504,27D
Outras Despesas Operacionais			
Despesas com Baixa de Imobilizado			

INOVA COMERCIAL & TRANSPORTES RODOVIARIOS EIRELI(00232) PR CONT SERVICOS DE APOIO ADMINISTRATIVO LTDA
 CNPJ: 21.286.632/0001-33 NIRE: 41600156561 Data: 21/10/2014
 Demonstração do Resultado do Exercício de 01/01/2020 até 31/12/2020 Diário 7 Página: 54

Descrição	Classificação	Conta	Exercício Atual
Móveis e Utensílios	4-2-03-01-002	30598	6.999,96D
Máquinas e Equipamentos	4-2-03-01-003	30599	2.499,96D
Veículos	4-2-03-01-004	30600	97.400,04D
=Despesas com Baixa de Imobilizado			****106.899,96D
=Outras Despesas Operacionais			****106.899,96D
=Total - DESPESAS			****245.792,63D
=Total - CUSTOS E DESPESAS			**2.123.519,45D

RESULTADO DO EXERCÍCIO

RECEITAS-----> 2.549.479,11C
 DESPESAS+ CUSTO-----> 2.123.519,45D
 LUCRO LÍQUIDO DO EXERCÍCIO: *****425.959,66

***** (XXXXX) *****

AIRTON BANDEIRA DA SILVA
 Administrador
 CPF: 88403220944

NILSON LOURENÇO
 Contador
 CPF:540.234.169-91 CRC: PR-028154/O-6

IMPORTA A PRESENTE DEMONSTRAÇÃO DE
RESULTADO COM LUCRO DE 425.959,66
(QUATROCENTOS E VINTE E CINCO MIL, NOVECENTOS E
CINQUENTA E NOVE Reais E SESENTA E SEIS
CENTAVOS) DE ACORDO COM A DOCUMENTAÇÃO QUE
NOS FOI APRESENTADA.

CURITIBA, 31 DE DEZEMBRO DE 2020

AIRTON BANDEIRA DA SILVA

Administrador

CPF: 88403220944

NILSON LOURENÇO

CONTADOR

CPF: 540.234.169-91 CRC: PR-028154/O-6

INOVA COMERCIAL & TRANSPORTES RODOVIARIOS EIRELI

PR CONT SERVICOS DE APOIO ADMINISTRATIVO LTDA

CNPJ: 21.286.632/0001-3 NIRE: 41600156561 Data: 21/10/2014

3

Demonstração de Lucros ou Prejuízos Acumulados de 01/01/2020 até 31/12/2020
Descrição

Diário: 7

Página: 56
Exercício Atual**Saldo do Início do Período****RS\$417.811,52C****Ajustes de exercícios anteriores****RS\$0,00C**

Efeitos da mudança de critérios contábeis

RS\$0,00C

Retificação de erro de exercícios anteriores

RS\$0,00C

Resultado do período

Lucro/Prejuízo do Exercício

RS\$425.959,66C

Proposta Administração do Lucro

Reserva de Capital

RS\$0,00C

Reservas de Lucro

RS\$0,00C

Distribuição de Lucros

RS\$48.000,00D

Saldo Atual**RS\$795.771,18C**

Sob as penas da lei, declaramos que as informações aqui contidas são verdadeiras e nos responsabilizamos por todas elas de acordo com a documentação que nos foi apresentada.

Curitiba, 31 de dezembro de 2020.

 AIRTON BANDEIRA DA SILVA

Administrador

CPF: 88403220944

RG: 6.209.470-2 Data Expedição:04/01/2001

 NILSON LOURENÇO

Contador

CPF:540.234.169-91 CRC: PR-028154/O-6

RG: 39437430

Rentabilidade do Investimento Total

Resultado Antes das Provisões	425.959,66	
<hr/>		
Ativo	929.944,56	= 0,46

Quanto maior, melhor. O resultado é de 46% do investimento total.

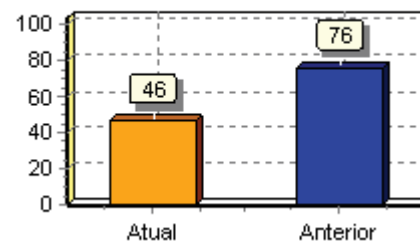

Rentabilidade do Capital Próprio

Resultado Antes das Provisões	425.959,66	
<hr/>		
Patrimônio Líquido	895.771,18	= 0,48

Quanto maior, melhor. O resultado é de 48% do capital próprio.

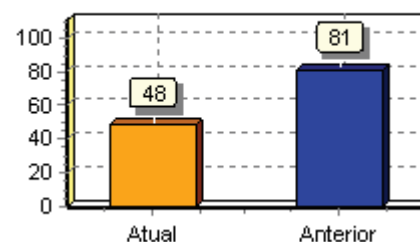

Rentabilidade do Ativo ROA

Lucro/Prejuízo	425.959,66	
<hr/>		
Ativo	929.944,56	= 0,46

Quanto maior, melhor. A empresa obtém R\$46,00 de lucro para cada R\$100,00 de investimento total.

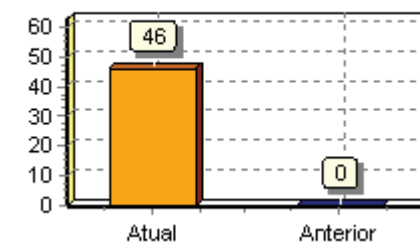

Rentabilidade do Patrimônio Líquido ROE

Lucro/Prejuízo	425.959,66	
<hr/>		
Patrimônio Líquido	895.771,18	= 0,48

Quanto maior, melhor. A empresa obtém R\$48,00 de lucro para cada R\$100,00 de capital próprio investido, em média.

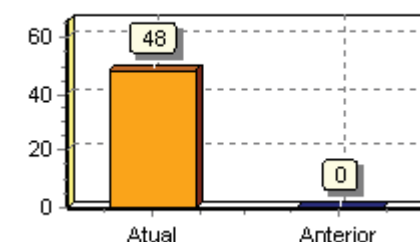

Endividamento Total

Passivo Circulante + Passivo não Circulante (Obrigações a LP)	34.173,38	
<hr/>		
Ativo	929.944,56	= 0,04

Quanto menor, melhor. O capital de terceiros representa 4% do ativo total.

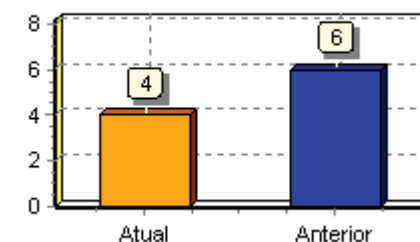

Grau de Endividamento

Passivo Circulante + Passivo não Circulante (Obrigações a LP)	34.173,38	
Patrimônio Líquido	895.771,18	= 0,04

Quanto menor, melhor. O capital de terceiros equivale a 4% do capital próprio.

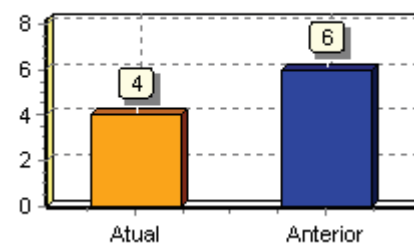
**Capital de Giro Terceiros**

Patrimônio Líquido + Resultado de Exercícios Futuros	895.771,18	
Ativo	929.944,56	= 0,96

Quanto menor, melhor. O Capital de Terceiros representa 96 % do Ativo Total.

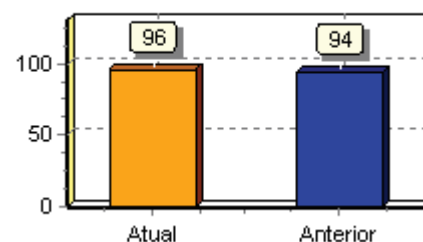
**Capital de Giro Próprio**

Patrimônio Líquido	895.771,18	
Ativo Circulante	837.951,42	= 1,07

Quanto maior, melhor. O Capital Próprio representa 107 % do ativo Circulante.

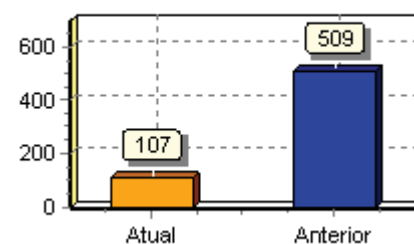
**Solvência Geral**

Ativo	929.944,56	
Passivo Circulante + Passivo não Circulante (Obrigações a LP)	34.173,38	= 27,21

Quanto maior, melhor. O investimento total equivale a 2721 % do capital de terceiros.

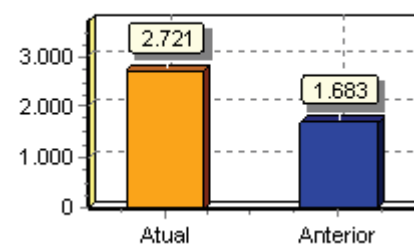
**Participação de Terceiros**

Passivo Circulante + Passivo não Circulante (Obrigações a LP)	34.173,38	
Ativo	929.944,56	= 0,04

Quanto menor, melhor. O capital de terceiros representa 4 % do investimento total.

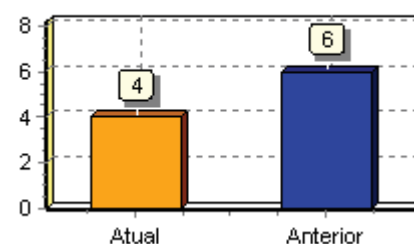

Liquidez Geral

Ativo Circulante + Ativo Realizável a LP	837.951,42	
<hr/>		
Passivo Circulante + Passivo Não-Circulante (Obrigações a LP)	34.173,38	= 24,52

Quanto maior, melhor. A empresa possui R\$24,52 de ativo Circulante e ativo realizável a longo prazo para cada R\$1,00 de dívida total.

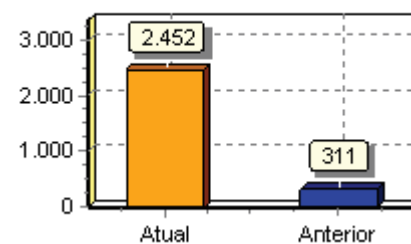
**Liquidez Corrente**

Ativo Circulante	837.951,42	
<hr/>		
Passivo Circulante	34.173,38	= 24,52

Quanto maior, melhor. A empresa possui R\$24,52 de ativo circulante para cada R\$1,00 de dívida de curto prazo.

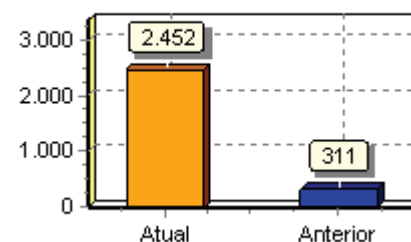
**Liquidez Seca**

Ativo Circulante - Estoques	837.951,42	
<hr/>		
Passivo Circulante	34.173,38	= 24,52

Quanto maior, melhor. A empresa possui R\$24,52 de ativo circulante para cada R\$1,00 de dívida de curto prazo, sem comprometer os estoques.

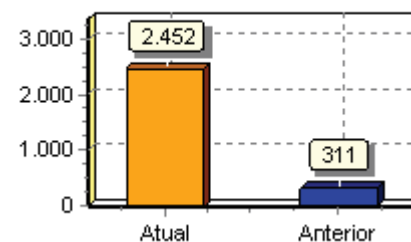
**Liquidez Imediata**

Ativo Disponível	540.970,12	
<hr/>		
Passivo Circulante	34.173,38	= 15,83

Quanto maior, melhor. A empresa possui R\$15,83 de disponibilidades para cada R\$1,00 de dívida de curto prazo.

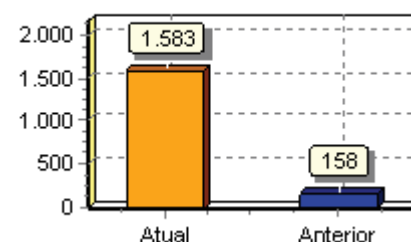
**Liquidez de Recursos Próprios**

Ativo Circulante - Passivo Circulante	803.778,04	
<hr/>		
Patrimônio Líquido	895.771,18	= 0,90

Quanto maior, melhor. A dependência de capitalização a curto prazo é de 90%

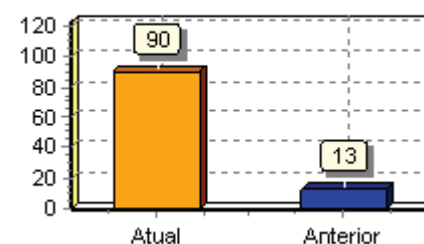

Capitalização

Patrimônio Líquido	895.771,18	
<hr/>		
Ativo	929.944,56	= 0,96

Quanto maior, melhor. O capital próprio equivale a 96% do investimento total.

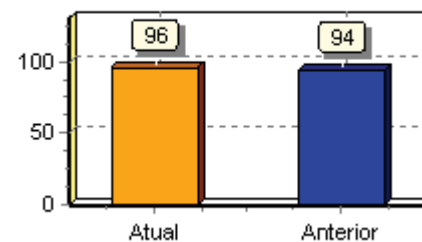

Imobilização do Patrimônio Líquido

Ativo não Circulante (exceto Ativo Realizável a LP)	91.993,14	
<hr/>		
Patrimônio Líquido	895.771,18	= 0,10

Quanto menor, melhor. A imobilização representa 10% do capital próprio.

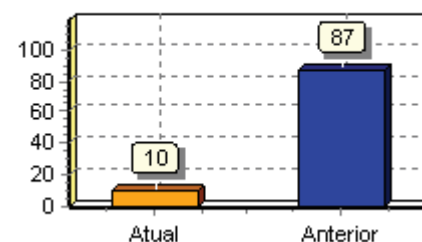

Imobilização dos Recursos Não Correntes

Ativo não Circulante (exceto Ativo Realizável a LP)	91.993,14	
<hr/>		
Patrimônio Líquido + Passivo Não-Circulante (Obrigações a LP)	895.771,18	= 0,10

Quanto menor, melhor. 10% dos recursos não correntes foram destinados à imobilização.

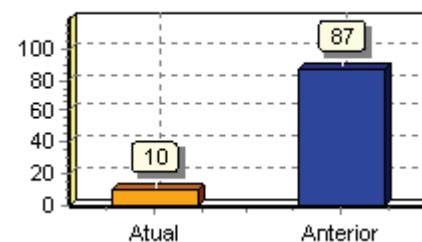

Imobilização do Investimento Total

Ativo não Circulante (exceto Ativo Realizável a LP)	91.993,14	
<hr/>		
Ativo	929.944,56	= 0,10

Quanto menor, melhor. A imobilização representa 10% do investimento total.

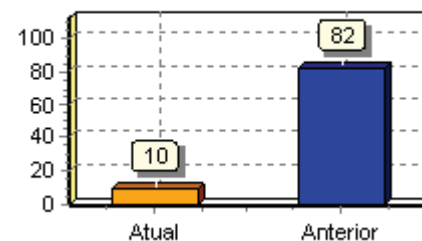

INOVA COMERCIAL & TRANSPORTES RODOVIARIOS EIRELI

PR CONT SERVICOS DE APOIO ADMINISTRATIVO LTDA

CNPJ: 21.286.632/0001-3 NIRE: 41600156561 Data: 21/10/2014

3

Análise Econômica e Financeira de 01/01/2020 até 31/12/2020

Diário: 7

Página:

61

Sob as penas da lei, declaramos que as informações aqui contidas são verdadeiras e nos responsabilizamos por todas elas de acordo com a documentação que nos foi apresentada.

Curitiba, 31 de dezembro de 2020.

AIRTON BANDEIRA DA SILVA

Administrador

CPF: 88403220944

RG: 6.209.470-2 Data Expedição:04/01/2001

NILSON LOURENÇO

Contador

CPF:540.234.169-91 CRC: PR-028154/O-6

RG: 39437430

Termo de Encerramento

Nome do Livro: DIÁRIO

Nº de Ordem: 7

O presente termo contém um Livro do tipo DIÁRIO, com páginas numeradas, do nº 01 ao nº 62, e serviu para escrituração no período de 01/01/2020 a 31/12/2020, da empresa INOVA COMERCIAL & TRANSPORTES RODOVIARIOS EIRELI.

Curitiba, 31/12/2020

NILSON LOURENCO
CONTADOR
CRC/PR 02815406

AIRTON BANDEIRA DA SILVA
TITULAR PESSOA FÍSICA, Administrador
CPF 884.032.209-44



ASSINATURA ELETRÔNICA

Certificamos que o ato da empresa INOVA COMERCIAL & TRANSPORTES RODOVIARIOS EIRELI consta assinado digitalmente por:

IDENTIFICAÇÃO DO(S) ASSINANTE(S)	
CPF	Nome
54023416991	NILSON LOURENCO
88403220944	AIRTON BANDEIRA DA SILVA



CERTIFICO A AUTENTICAÇÃO EM 15/06/2021 11:30:32 SOB N°
20213785250.
PROTOCOLO: 213785250 DE 14/06/2021. NIRE: 41600156561.
INOVA COMERCIAL & TRANSPORTES RODOVIARIOS EIRELI

MARIA TEREZINHA JACINTO
RESPONSÁVEL PELA AUTENTICAÇÃO
CURITIBA, 15/06/2021



Ministério da Economia
Secretaria Especial de Desburocratização, Gestão e Governo Digital
Secretaria de Gestão

Sistema de Cadastramento Unificado de Fornecedores - SICAF

Declaração

Declaramos para os fins previstos na Lei nº 8.666, de 1993, conforme documentação registrada no SICAF, que a situação do fornecedor no momento é a seguinte:

Dados do Fornecedor

CNPJ: 21.286.632/0001-33 DUNS®: 93*****01
Razão Social: INOVA COMERCIAL & TRANSPORTES RODOVIARIOS EIRELI
Nome Fantasia:
Situação do Fornecedor: **Credenciado** Data de Vencimento do Cadastro: **02/06/2022**
Natureza Jurídica: **EMPRESA INDIVIDUAL DE RESPONSABILIDADE LIMITADA (DE NATUREZA EMPRESÁRIA)**
MEI: Não
Porte da Empresa: **Empresa de Pequeno**

Ocorrências e Impedimentos

Ocorrência: **Nada Consta**
Impedimento de Licitar: **Nada Consta**

Níveis cadastrados:

I - Credenciamento

II - Habilitação Jurídica

III - Regularidade Fiscal e Trabalhista Federal

Receita Federal e PGFN Validade: 18/11/2021
FGTS Validade: 19/08/2021
Trabalhista (<http://www.tst.jus.br/certidao>) Validade: 19/12/2021

IV - Regularidade Fiscal Estadual/Distrital e Municipal

Receita Estadual/Distrital Validade: 16/10/2021
Receita Municipal Validade: 16/09/2021

VI - Qualificação Econômico-Financeira

Validade: 31/05/2022

Esta declaração é uma simples consulta e não tem efeito legal

Emitido em: 23/06/2021 17:14

CPF: 884.032.209-44 Nome: AIRTON BANDEIRA DA SILVA

Ass: _____



TRIBUNAL DE CONTAS DA UNIÃO

Consulta Consolidada de Pessoa Jurídica

Este relatório tem por objetivo apresentar os resultados consolidados de consultas eletrônicas realizadas diretamente nos bancos de dados dos respectivos cadastros. A responsabilidade pela veracidade do resultado da consulta é do Órgão gestor de cada cadastro consultado. A informação relativa à razão social da Pessoa Jurídica é extraída do Cadastro Nacional da Pessoa Jurídica, mantido pela Receita Federal do Brasil.

Consulta realizada em: 20/07/2021 15:00:02

Informações da Pessoa Jurídica:

Razão Social: **INOVA COMERCIAL & TRANSPORTES RODOVIARIOS EIRELI**
CNPJ: **21.286.632/0001-33**

Resultados da Consulta Eletrônica:

Órgão Gestor: **TCU**
Cadastro: **Licitantes Inidôneos**
Resultado da consulta: **Nada Consta**

Para acessar a certidão original no portal do órgão gestor, clique [AQUI](#).

Órgão Gestor: **CNJ**
Cadastro: **CNIA - Cadastro Nacional de Condenações Cíveis por Ato de Improbidade Administrativa e Inelegibilidade**
Resultado da consulta: **Nada Consta**

Para acessar a certidão original no portal do órgão gestor, clique [AQUI](#).

Órgão Gestor: **Portal da Transparência**
Cadastro: **Cadastro Nacional de Empresas Inidôneas e Suspensas**
Resultado da consulta: **Nada Consta**

Para acessar a certidão original no portal do órgão gestor, clique [AQUI](#).

Órgão Gestor: **Portal da Transparência**
Cadastro: **CNEP - Cadastro Nacional de Empresas Punidas**
Resultado da consulta: **Nada Consta**

Para acessar a certidão original no portal do órgão gestor, clique [AQUI](#).

Obs: A consulta consolidada de pessoa jurídica visa atender aos princípios de simplificação e

racionalização de serviços públicos digitais. Fundamento legal: Lei nº 12.965, de 23 de abril de 2014, Lei nº 13.460, de 26 de junho de 2017, Lei nº 13.726, de 8 de outubro de 2018, Decreto nº 8.638 de 15, de janeiro de 2016.

REPUBLICA FEDERATIVA DO BRASIL
 MINISTÉRIO DAS CIDADES
 DEPARTAMENTO NACIONAL DE TRANSITO
 CARTEIRA NACIONAL DE HABILITAÇÃO

VALÍDIA EM TODO O TERRITÓRIO NACIONAL
 1596611969

PROIBIDO PLASTIFICAR
 1596611969

DF-ACAL

Nome: **AIRTON BANDEIRA DA SILVA**

DOC. IDENTIDADE / ÓRG. EMISSOR / UF
 6209470-2 SESP PR

CPF: 884.032.209-44 DATA NASCIMENTO: 20/07/1970

FILIAÇÃO
 OSMAR BANDEIRA DA SILVA
 DORVALINA VIEIRA DA SILVA

PERMISSÃO: ACC CAT. HAB: D

Nº REGISTRO: 02421088350 VALIDADE: 08/03/2023 1ª HABILITAÇÃO: 15/07/2002

OBSERVAÇÕES
 EAR

Airton Bandeira da Silva

LOCAL: COLOMBO, PR DATA EMISSÃO: 13/03/2018

J. Azevedo Bastos
 ASSINATURA DO EMISSOR

11584019020
 PR914205179

PARANÁ

CARTÓRIO AZEVEDO BASTOS 1º OFÍCIO DE REGISTRO CIVIL DAS PESSOAS NATURAIS
 E TABELIONATO DE NOTAS - Código CNJ 06.870-0
 Av. Presidente Epitácio Pessoa, 1145 - Bairro Dos Estados - João Pessoa/PB - CEP 58010-400 www.azevedobastos.net.br - Tel: (83) 3244-5404 - Fax: (83) 3244-5484

Autenticação Digital

De acordo com os artigos 1º, 3º e 7º inc. V 8º, 41 e 52 da Lei Federal 8.935/1994 e Art. 6 Inc. XII da Lei Estadual 8.721/2008 autentico a presente imagem digitalizada, reprodução fiel do documento apresentado e conferido neste ato. O referido é verdade. Dou fé

Cód. Autenticação: 90712611181106330384-1; Data: 26/11/2018 11:10:43

Selo Digital de Fiscalização Tipo Normal C: AHV05786-TGN3;
 Valor Total do Ato: R\$ 4,23

Beí. Valber de Miranda Cavalcanti
 Titular

Confira os dados do ato em: <https://selodigital.tjpb.jus.br>

REPÚBLICA FEDERATIVA DO BRASIL
ESTADO DA PARAÍBA
CARTÓRIO AZEVEDO BASTOS
FUNDADO EM 1888

PRIMEIRO REGISTRO CIVIL DE NASCIMENTO E ÓBITOS E PRIVATIVO DE CASAMENTOS, INTERDIÇÕES E TUTELAS DA COMARCA DE JOÃO PESSOA

Av. Epitácio Pessoa, 1145 Bairro dos Estados 58030-00, João Pessoa PB
Tel.: (83) 3244-5404 / Fax: (83) 3244-5484
<http://www.azevedobastos.not.br>
E-mail: cartorio@azevedobastos.not.br



DECLARAÇÃO DE SERVIÇO DE AUTENTICAÇÃO DIGITAL

O Bel. Válber Azevêdo de Miranda Cavalcanti, Oficial do Primeiro Registro Civil de Nascimentos e Óbitos e Privativo de Casamentos, Interdições e Tutelas com atribuição de autenticar e reconhecer firmas da Comarca de João Pessoa Capital do Estado da Paraíba, em virtude de Lei, etc...

DECLARO ainda que, para garantir transparência e segurança jurídica de todos os atos oriundos da atividade Notarial e Registral no Estado da Paraíba, foi instituído pela Lei nº 10.132, de 06 de novembro de 2013, a aplicação obrigatória de um Selo Digital de Fiscalização Extrajudicial em todos os atos de notas e registro, composto de um código único (por exemplo: Selo Digital: ABC12345-X1X2) e dessa forma, cada autenticação processada pela nossa Serventia pode ser verificada e confirmada tantas vezes quanto for necessário através do site do Tribunal de Justiça do Estado da Paraíba, endereço <https://corregedoria.tjpb.jus.br/selo-digital/>.

A autenticação digital do documento faz prova de que, na data e hora em que ela foi realizada, a empresa INOVA COMERCIAL & TRANSPORTES RODOVIARIOS EIRELI tinha posse de um documento com as mesmas características que foram reproduzidas na cópia autenticada, sendo da empresa INOVA COMERCIAL & TRANSPORTES RODOVIARIOS EIRELI a responsabilidade, única e exclusiva, pela idoneidade do documento apresentado a este Cartório.

Nesse sentido, declaro que a INOVA COMERCIAL & TRANSPORTES RODOVIARIOS EIRELI assumiu, nos termos do artigo 8º, §1º, do Decreto nº 10.278/2020, que regulamentou o artigo 3º, inciso X, da Lei Federal nº 13.874/2019 e o artigo 2º-A da Lei Federal 12.682/2012, a responsabilidade pelo processo de digitalização dos documentos físicos, garantindo perante este Cartório e terceiros, a sua autoria e integridade.

De acordo com o disposto no artigo 2º-A, §7º, da Lei Federal nº 12.682/2012, o documento em anexo, identificado individualmente em cada Código de Autenticação Digital¹ ou na referida sequência, poderá ser reproduzido em papel ou em qualquer outro meio físico.

Esta DECLARAÇÃO foi emitida em **25/01/2021 17:20:24 (hora local)** através do sistema de autenticação digital do Cartório Azevedo Bastos, de acordo com o Art. 1º, 10º e seus §§ 1º e 2º da MP 2200/2001, como também, o documento eletrônico autenticado contendo o Certificado Digital do titular do Cartório Azevedo Bastos, poderá ser solicitado diretamente a empresa INOVA COMERCIAL & TRANSPORTES RODOVIARIOS EIRELI ou ao Cartório pelo endereço de e-mail autentica@azevedobastos.not.br Para informações mais detalhadas deste ato, acesse o site <https://autdigital.azevedobastos.not.br> e informe o Código de Autenticação Digital

Esta Declaração é válida por **tempo indeterminado** e está disponível para consulta em nosso site.

¹**Código de Autenticação Digital:** 90712611181106330384-1

²**Legislações Vigentes:** Lei Federal nº 8.935/94, Lei Federal nº 10.406/2002, Medida Provisória nº 2200/2001, Lei Federal nº 13.105/2015, Lei Estadual nº 8.721/2008, Lei Estadual nº 10.132/2013, Provimento CGJ N° 003/2014 e Provimento CNJ N° 100/2020.

O referido é verdade, dou fé.

CHAVE DIGITAL

00005b1d734fd94f057f2d69fe6bc05bc6280a8591c238b542749d4bc379cfbaca485570bfa210ba77c716206626eb11e45955d3cd49d63071e5eade5cc6c464271846620d203fd0511c422d483cdb



Presidência da República
Casa Civil
Medida Provisória Nº 2.200-2,
de 24 de agosto de 2001.





PODER JUDICIÁRIO
TRIBUNAL DE JUSTIÇA DO ESTADO DO PARÁ
DEPARTAMENTO DE PATRIMÔNIO E SERVIÇOS
DIVISÃO DE SUPRIMENTOS
SERVIÇO DE ALMOXARIFADO DE BENS MÓVEIS

ATESTADO DE CAPACIDADE TÉCNICA

ATESTO PARA OS DEVIDOS FINS PARA COMPROVAÇÃO DE CAPACIDADE TÉCNICA QUE A EMPRESA **INOVA COMERCIAL E TRANSPORTES RODOVIÁRIOS EIRELI**, INSCRITA NO CNPJ/MF SOB O Nº 21.286.632/0001-33, ESTABELECIDADA À GOVERNADOR JORGE LACERDA, 241 – GUABIROTUBA – CURITIBA/PR – CEP: 81.510-040, CELEBROU COM O **TRIBUNAL DE JUSTIÇA DO ESTADO DO PARÁ – PODER JUDICIÁRIO** INSCRITO NO CNPJ: 04.567.897/0001-90, COM SEDE NA AV. ALMIRANTE BARROSO Nº 3089, BAIRRO SOUZA, CIDADE DE BELÉM, ESTADO DO PARÁ, **PROCESSO Nº. PA-MEM-2020/03627.**

OBJETO: FORNECIMENTO DE 25 BEBEDOUROS MASTER BRANCO 110V.

Referente às notas fiscais nºs 278, 280 e 281 e Empenhos 2020NE01887, 2020NE01889 E 2020NE01891.

GRAU DE SATISFAÇÃO DOS SERVIÇOS: OS SERVIÇOS FORAM EXECUTADOS DE MANEIRA SATISFATÓRIA.

ATESTO AINDA QUE TODOS OS SERVIÇOS FORAM PRESTADOS À CONTENTO, NÃO TENDO NADA QUE DESABONE A REFERIDA EMPRESA.

Belém, 17 de junho de 2021.

Muiracatiara Miranda Chagas
RG. 1.631.160 / CPF: 427.547.471-68
Chefe do Serviço de Almojarifado de Bens Móveis





PODER JUDICIÁRIO
TRIBUNAL DE JUSTIÇA DO ESTADO DO PARÁ
DEPARTAMENTO DE PATRIMÔNIO E SERVIÇOS
DIVISÃO DE SUPRIMENTOS
SERVIÇO DE ALMOXARIFADO DE BENS MÓVEIS

ATESTADO DE CAPACIDADE TÉCNICA

ATESTO PARA OS DEVIDOS FINS PARA COMPROVAÇÃO DE CAPACIDADE TÉCNICA QUE A EMPRESA **INOVA COMERCIAL E TRANSPORTES RODOVIÁRIOS EIRELI**, INSCRITA NO CNPJ/MF SOB O Nº 21.286.632/0001-33, ESTABELECIDADA À GOVERNADOR JORGE LACERDA, 241 – GUABIROTUBA – CURITIBA/PR – CEP: 81.510-040, CELEBROU COM O **TRIBUNAL DE JUSTIÇA DO ESTADO DO PARÁ – PODER JUDICIÁRIO** INSCRITO NO CNPJ: 04.567.897/0001-90, COM SEDE NA AV. ALMIRANTE BARROSO Nº 3089, BAIRRO SOUZA, CIDADE DE BELÉM, ESTADO DO PARÁ, **PROCESSO Nº. PA-MEM-2020/22209.**

OBJETO: FORNECIMENTO DE 25 BEBEDOUROS MASTER BRANCO 110V.

Referente às notas fiscais nºs 426, 427 e 428 e Empenhos 2020NE05496, 2020NE05498 E 2020NE05540.

GRAU DE SATISFAÇÃO DOS SERVIÇOS: OS SERVIÇOS FORAM EXECUTADOS DE MANEIRA SATISFATÓRIA.

ATESTO AINDA QUE TODOS OS SERVIÇOS FORAM PRESTADOS À CONTENTO, NÃO TENDO NADA QUE DESABONE A REFERIDA EMPRESA.

Belém, 12 de julho de 2021.

Muiracatiara Miranda Chagas
RG. 1.631.160 / CPF: 427.547.471-68
Chefe do Serviço de Almojarifado de Bens Móveis





INOVA COMERCIAL & TRANSPORTES RODOVIÁRIOS

EIRELI – EPP

CNPJ nº 21.286.632/0001-33 IE nº 90678286-39 IM nº 705.823-3

Rua João Bettega, nº 513- Conj. 19 – Bairro Portão

Curitiba – PR – CEP. 81.070-000

PREGÃO ELETRÔNICO/SRP Nº. 037/2021 – TJAM

ANEXO I – declaração conjunta de cumprimento das condições de habilitação e de inexistência de impedimento legal para licitar ou contratar com a Administração Pública

A Empresa INOVA COMERCIAL & TRANSPORTES RODOVIÁRIOS EIRELI sediada à Rua João Bettega, 513, Conj. 19 – Portão, Curitiba / PR CEP: 81.070-000, telefone: 41 3388-3427, inscrita no CNPJ/MF sob nº . 21.286.632/0001-33, neste ato representada por Airton Bandeira da Silva,

DECLARA:

- 1) que está ciente e concorda com as condições contidas no edital e seus anexos, e que cumpre plenamente os requisitos de habilitação definidos no edital;
- 2) que até a presente data inexistem fatos impeditivos para sua habilitação no presente processo licitatório, ciente da obrigatoriedade de declarar ocorrências posteriores;
- 3) que não emprega menor de 18 (dezoito) anos em trabalho noturno, perigoso ou insalubre e não emprega menor de 16 (dezesesseis) anos, salvo menor, a partir de 14 (quatorze) anos, na condição de aprendiz, nos termos do inciso XXXIII do art. 7º da Constituição Federal.

Curitiba/PR, 02 Agosto de 2021.

INOVA COMERCIAL & TRANSPORTES RODOVIÁRIOS EIRELI
Airton Bandeira da Silva
CPF nº. 884.032.209-44
6.209.470-2 SESP/PR





INOVA COMERCIAL & TRANSPORTES RODOVIARIOS

EIRELI – EPP

CNPJ nº 21.286.632/0001-33 IE nº 90678286-39 IM nº 705.823-3

Rua João Bettega, nº 513- Conj. 19 – Bairro Portão

Curitiba – PR – CEP. 81.070-000

PREGÃO ELETRÔNICO/SRP Nº. 037/2021 – TJAM

ANEXO II declaração de elaboração independente de proposta

Airton Bandeira da Silva, como representante devidamente constituído de INOVA COMERCIAL & TRANSPORTES RODOVIARIOS EIRELI doravante denominado Licitante, em atendimento ao disposto no edital do Pregão Eletrônico/SRP nº. 037/2021, declara, sob as penas da lei, em especial o art. 299 do Código Penal Brasileiro, que:

a) a proposta anexa foi elaborada de maneira independente pelo Licitante, e que o conteúdo da proposta anexa não foi, no todo ou em parte,

direta ou indiretamente, informado a, discutido com ou recebido de qualquer outro participante potencial ou de fato do Pregão Eletrônico/SRP nº.

037/2021, por qualquer meio ou por qualquer pessoa;

b) a intenção de apresentar a proposta anexa não foi informada a, discutido com ou recebido de qualquer outro participante potencial ou de fato do Pregão Eletrônico/SRP nº. 037/2021, por qualquer meio ou por qualquer pessoa;

c) que não tentou, por qualquer meio ou qualquer pessoa, influir na decisão de qualquer outro participante potencial ou de fato do Pregão Eletrônico/SRP nº. 037/2021 quanto a participar ou não da referida licitação;

d) que o conteúdo da proposta anexa não será, no todo ou em parte, direta ou indiretamente, comunicado a ou discutido com qualquer outro participante potencial ou de fato do Pregão Eletrônico/SRP nº. 037/2021 antes da adjudicação do objeto da referida licitação;

e) que o conteúdo da proposta anexa não foi, no todo ou em parte, direta ou indiretamente, informado a, discutido com ou recebido de qualquer integrante do Tribunal de Justiça do Amazonas antes da abertura oficial das propostas; e

f) que está plenamente ciente do teor e da extensão desta declaração e que detém plenos poderes e informações para firmá-la.

Curitiba/PR, 02 Agosto de 2021.

INOVA COMERCIAL & TRANSPORTES RODOVIÁRIOS EIRELI

Airton Bandeira da Silva

CPF nº. 884.032.209-44

6.209.470-2 SESP/PR





INOVA COMERCIAL & TRANSPORTES RODOVIARIOS

EIRELI – EPP

CNPJ nº 21.286.632/0001-33 IE nº 90678286-39 IM nº 705.823-3

Rua João Bettega, nº 513- Conj. 19 – Bairro Portão

Curitiba – PR – CEP. 81.070-000

FORMULÁRIO DE PROPOSTA DE PREÇOS

Razão Social/ Nome Fantasia: INOVA COMERCIAL & TRANSPORTES RODOVIARIOS EIRELI

CNPJ: 21.286.632/0001-33 Inscrição Estadual: 90678286-39 Inscrição Municipal: 705.823-3

Endereço da Empresa, CEP e Tels: Rua João Bettega, Conj. 19 nº:513 Bairro: Portão Cidade: Curitiba CEP: 81.070-000 Estado: PR

Tel: (41) 3388-3427 E-mail proposta@comercioinova.com.br

Dados Bancários: Nome do Banco: CEF – 104 Agência: 0586 Conta Corrente: 2797-0

Estão inclusos nos preços supramencionados todos os custos diretos e indiretos, inclusive de embalagens, transportes ou fretes, e ainda os resultantes da incidência de quaisquer tributos, contribuições ou obrigações decorrentes da legislação trabalhista, fiscal e previdenciária a que estiver sujeito.

Curitiba/PR, 02 Agosto de 2021.

INOVA COMERCIAL & TRANSPORTES RODOVIÁRIOS EIRELI

Airton Bandeira da Silva

CPF nº. 884.032.209-44

6.209.470-2 SESP/PR





INOVA COMERCIAL & TRANSPORTES RODOVIARIOS

EIRELI – ME

CNPJ nº 21.286.632/0001-33 IE nº 90678286-39 IM nº 705.823-3

Rua João Bettega, nº 513- Conj. 19 – Bairro Portão

Curitiba – PR – CEP. 81.070-000

DECLARAÇÃO DE COMPROVAÇÃO DO ENQUADRAMENTO COMOMICROEMPRESA – ME, EMPRESA DE PEQUENO PORTE – EPP OU MICROEMPREENDEDOR INDIVIDUAL

DECLARAÇÃO DE PLENO ATENDIMENTO AOS REQUISITOS DE HABILITAÇÃO

A empresa INOVA COMERCIAL & TRANSPORTES RODOVIARIOS EIRELI, CNPJ nº. 21.286.632/0001-33, Rua João Bettega, 513, Conj. 19 – Portão, Curitiba / PR CEP: 81.070-000, por intermédio de seu representante ou responsável legal o Sr. Airton Bandeira da Silva, portador da Carteira de Identidade nº 6.209.470-2 SESP/PR e do CPF nº 884.032.209-44, e por seu contador responsável pela empresa, o Sr. Nilson Lourenço, portador da Cédula de Identidade nº 3.943.743-0 SESP/PR e CPF nº. 540.234.169-91, DECLARA, sob as sanções administrativas cabíveis e sob as penas da lei, ser Microempresa (), Empresa de Pequeno Porte (), ou Microempreendedor Individual - MEI (), nos termos de legislação vigente, não possuindo nenhum dos impedimentos previstos no §4º do artigo 3º da lei Complementar nº.123/06 e alterações.

Curitiba/PR, 2 de Julho de 2021.

Airton Bandeira da Silva
CPF nº. 884.032.209-44
6.209.470-2 SESP/PR

NILSON LOURENCO
CONTADOR
CRC/PR 02815406

21.286.632/0001-33
INOVA COMERCIAL & TRANSPORTES
RODOVIÁRIOS EIRELI
R. JOÃO BETTEGA Nº 513 - CONJ. 19 - ANDAR 02
COND. TANNER ED. - PORTÃO - CEP: 81070-000
CURITIBA - PR