



Ministério da Economia  
Secretaria de Governo Digital  
Departamento Nacional de Registro Empresarial e Integração  
Secretaria de Estado de Planejamento, Desenvolvimento, Ciência,  
Tecnologia e Inovação – SEPLANCTI

Nº DO PROTOCOLO (Uso da Junta Comercial)

NIRE (da sede ou filial, quando a sede for em outra UF)

13200400283

Código da Natureza Jurídica

2062

Nº de Matrícula do Agente Auxiliar do Comércio

1 - REQUERIMENTO

ILMO(A). SR.(A) PRESIDENTE DA Junta Comercial do Estado do Amazonas

Nome: SERV - CONSTRUTORA LTDA - EPP

(da Empresa ou do Agente Auxiliar do Comércio)

requer a V.Sª o deferimento do seguinte ato:

Nº FCN/REMP



AME2100058793

Nº DE VIAS	CÓDIGO DO ATO	CÓDIGO DO EVENTO	QTDE	DESCRIÇÃO DO ATO / EVENTO
1	223			BALANCO

MANAUS

Local

25 Maio 2021

Data

Representante Legal da Empresa / Agente Auxiliar do Comércio:

Nome: \_\_\_\_\_

Assinatura: \_\_\_\_\_

Telefone de Contato: \_\_\_\_\_

2 - USO DA JUNTA COMERCIAL

DECISÃO SINGULAR

DECISÃO COLEGIADA

Nome(s) Empresarial(ais) igual(ais) ou semelhante(s):

SIM

SIM

Processo em Ordem À decisão

\_\_\_\_\_/\_\_\_\_\_/\_\_\_\_\_  
Data

NÃO

\_\_\_\_\_/\_\_\_\_\_/\_\_\_\_\_  
Data

\_\_\_\_\_  
Responsável

NÃO

\_\_\_\_\_/\_\_\_\_\_/\_\_\_\_\_  
Data

\_\_\_\_\_  
Responsável

\_\_\_\_\_  
Responsável

DECISÃO SINGULAR

Processo em exigência. (Vide despacho em folha anexa)

Processo deferido. Publique-se e archive-se.

Processo indeferido. Publique-se.

2ª Exigência

3ª Exigência

4ª Exigência

5ª Exigência

\_\_\_\_\_/\_\_\_\_\_/\_\_\_\_\_  
Data

\_\_\_\_\_  
Responsável

DECISÃO COLEGIADA

Processo em exigência. (Vide despacho em folha anexa)

Processo deferido. Publique-se e archive-se.

Processo indeferido. Publique-se.

2ª Exigência

3ª Exigência

4ª Exigência

5ª Exigência

\_\_\_\_\_/\_\_\_\_\_/\_\_\_\_\_  
Data

\_\_\_\_\_  
Vogal

\_\_\_\_\_  
Vogal

\_\_\_\_\_  
Vogal

Presidente da \_\_\_\_\_ Turma

OBSERVAÇÕES



Junta Comercial do Estado do Amazonas

Certifico registro sob o nº 1115560 em 25/05/2021 da Empresa SERV - CONSTRUTORA LTDA - EPP, CNPJ 04744916000107 e protocolo 210292938 - 24/05/2021. Autenticação: ABF8A4A1F837AB3C907762F21AE05AF2AAAE232B. Lycia Fabíola Santos de Andrade - Secretário-Geral. Para validar este documento, acesse <http://www.jucea.am.gov.br> e informe nº do protocolo 21/029.293-8 e o código de segurança Ufgp Esta cópia foi autenticada digitalmente e assinada em 25/05/2021 por Lycia Fabíola Santos de Andrade – Secretário-Geral.



# JUNTA COMERCIAL DO ESTADO DO AMAZONAS

## Registro Digital

### Capa de Processo

Identificação do Processo		
Número do Protocolo	Número do Processo Módulo Integrador	Data
21/029.293-8	AME2100058793	24/05/2021

Identificação do(s) Assinante(s)		
CPF	Nome	Data Assinatura
041.434.342-53	ADALBERTO MAIA VITAL	25/05/2021

Assinado utilizando o(s) seguinte(s) selo(s) do **gov.br**  
Selo Ouro - Biometria TSE, Selo Ouro - Certificado Digital

567.791.432-00	EMERSON PEREIRA DA SILVA	25/05/2021
----------------	--------------------------	------------

Assinado utilizando o(s) seguinte(s) selo(s) do **gov.br**  
Selo Ouro - Certificado Digital, Selo Prata - Bradesco - Internet Banking, Selo Prata - Cadastro via Internet Banking

703.815.932-15	JONEY CATAO VITAL	25/05/2021
----------------	-------------------	------------

Assinado utilizando o(s) seguinte(s) selo(s) do **gov.br**  
Selo Ouro - Certificado Digital

Junta Comercial do Estado do Amazonas



Junta Comercial do Estado do Amazonas

Certifico registro sob o nº 1115560 em 25/05/2021 da Empresa SERV - CONSTRUTORA LTDA - EPP, CNPJ 04744916000107 e protocolo 210292938 - 24/05/2021. Autenticação: ABF8A4A1F837AB3C907762F21AE05AF2AAAE232B. Lylcia Fabíola Santos de Andrade - Secretário-Geral. Para validar este documento, acesse <http://www.jucea.am.gov.br> e informe nº do protocolo 21/029.293-8 e o código de segurança Ufgp Esta cópia foi autenticada digitalmente e assinada em 25/05/2021 por Lylcia Fabíola Santos de Andrade – Secretário-Geral.

**BALANÇO PATRIMONIAL**  
**ENCERRADO EM 31 DE DEZEMBRO DE 2019**

**SERV – CONSTRUTORA LTDA – EPP**

**CNPJ 04.744.916/0001-07 NIRE 13200400283 EM 11/09/2001**

**RUA TERRÃ, 15A QD 12 CONJ. CAMPOS ELÍSEOS**

**BAIRRO PLANALTO CEP 69045-100**

**PEÇAS DOS COMPONENTES DO BALANÇO**

- BALANÇO PATRIMONIAL SINTÉTICO
- DRE
- NOTAS EXPLICATIVAS
- ANÁLISE DAS DEMONSTRAÇÕES CONTÁBEIS

NIRE 13200400283 CNPJ 04.744.916/0001-07 RUA TERRÃ, 15A QD 12 CJ CAMPOS ELISEOS  
BAIRRO PLANALTO CEP 69045-100

Sócio Adalberto Maia Vital - Técnico Contábil - Emerson Pereira da Silva



Junta Comercial do Estado do Amazonas

Certifico registro sob o nº 1115560 em 25/05/2021 da Empresa SERV - CONSTRUTORA LTDA - EPP, CNPJ 04744916000107 e protocolo 210292938 - 24/05/2021. Autenticação: ABF8A4A1F837AB3C907762F21AE05AF2AAAE232B. Lycia Fabíola Santos de Andrade - Secretário-Geral. Para validar este documento, acesse <http://www.jucea.am.gov.br> e informe nº do protocolo 21/029.293-8 e o código de segurança Ufgp Esta cópia foi autenticada digitalmente e assinada em 25/05/2021 por Lycia Fabíola Santos de Andrade – Secretário-Geral.

TERMO DE ABERTURA E  
ENCERRAMENTO

Contém este livro 19 páginas , numeradas eletronicamente de 1 a 19 do período 01/01/20219 a 31/12/20219, e servirão para o registro do Livro BALANÇO PATRIMONIAL N° 01, cujas operações próprias do estabelecimento comercial vêm apresentadas a seguir.

NOME EMPRESARIAL SERV CONSTRUTORA LTDA  
ENDEREÇO EMPRESARIAL RUA TERRÃ, 15A QD 12 CONJ CAMPOS ELÍSEOS -  
BAIRRO: PLANALTO CEP 69045-100- MANAUS-AM  
CNPJ:  
04.744.916/0001-  
07 NIRE:  
13200400283  
DATA DE CONSTITUIÇÃO 11/09/2001  
DATA DE ENCERRAMENTO DO EXERCICIO SOCIAL: 31/12/2019

Nesses termos pede autenticação do BALANÇO PATRIMONIAL anexo, extraído do Livro Diário N° 01 das folhas/páginas 01 a 42 já autenticado por essa Junta Comercial.

---

JONEY CATAO VITAL

SÓCIO

CPF: 70381593215

RG: 16523229 Orgão: SPP/AM

Expedição: 29/11/2013

---

ADALBERTO MAIA VITAL

SÓCIO

CPF: 04143434253

RG: 01799045 Orgão:

SSP

Expedição:

---

EMERSON PEREIRA DA SILVA

TEC.CONTABIL

CPF: 567.791.432-00 CRC:

012532 RG: 11303441 Orgão:

SSP

Expedição:

NIRE 13200400283 CNPJ 04.744.916/0001-07 RUA TERRÃ, 15A QD 12 CJ CAMPOS ELISEOS  
BAIRRO PLANALTO CEP 69045-100

Sócio Adalberto Maia Vital - Técnico Contábil - Emerson Pereira da Silva



Junta Comercial do Estado do Amazonas

Certifico registro sob o nº 1115560 em 25/05/2021 da Empresa SERV - CONSTRUTORA LTDA - EPP, CNPJ 04744916000107 e protocolo 210292938 - 24/05/2021. Autenticação: ABF8A4A1F837AB3C907762F21AE05AF2AAAE232B. Lycia Fabíola Santos de Andrade - Secretário-Geral. Para validar este documento, acesse <http://www.jucea.am.gov.br> e informe nº do protocolo 21/029.293-8 e o código de segurança Ufgp Esta cópia foi autenticada digitalmente e assinada em 25/05/2021 por Lycia Fabíola Santos de Andrade – Secretário-Geral.

**SERV - CONSTRUTORA LTDA - EPP**

R TEERA, 15a - PLANALTO - Manaus/AM

Balanço Patrimonial encerrado em 31/12/2019

<b>Ativo (5)</b>		Títulos a pagar (1045)	11.999,90C
<b>Circulante (10)</b>		=Títulos	11.999,90C
<b>Disponível (15)</b>		=T o t a l - Circulante	203.756,78C
Numerários em caixa (20)	33.044,17D	<b>Patrimônio líquido (1170)</b>	
Banco conta movimento (30)	422.212,48D	<b>Capital Social (1195)</b>	
Aplicações (50)	226.679,68D	Capital Social (1200)	300.000,00C
=Disponível	681.936,33D	=Capital Social	300.000,00C
<b>Clientes (85)</b>		<b>Prejuízos/Déficits Acumulados ou Resultado (</b>	
Recebimentos Pessoa Física e Jurídica (90)	776.979,41D	Prejuízos/Déficits Acumulados (1330)	1.928.171,20C
=Clientes	776.979,41D	=Prejuízos/Déficits Acumulados ou Resultado	1.928.171,20C
<b>Adiantamento (115)</b>		=T o t a l - Patrimônio líquido	2.228.171,20C
Adiantamentos Diversos (155)	612.645,30D	<b>=T o t a l - Passivo</b>	2.431.927,98C
=Adiantamento	612.645,30D		
=T o t a l - Circulante	2.071.561,04D		
<b>Ativo Não Circulante (370)</b>			
<b>Imobilizado (435)</b>			
Imóveis (440)	132.000,00D		
Máquinas e equipamentos (465)	149.275,21D		
Informática (475)	6.525,00D		
Móveis e utensílios (485)	9.189,27D		
Veículos (495)	168.028,30D		
=Imobilizado	465.017,78D		
<b>Depreciação Acumulada (545)</b>			
Depreciação Acumulada Imobilizado (550)	104.650,84C		
=Depreciação Acumulada	104.650,84C		
=T o t a l - Ativo Não Circulante	360.366,94D		
=T o t a l - Ativo	2.431.927,98D		
<b>Passivo (680)</b>			
<b>Circulante (685)</b>			
<b>Tributos e Contribuições (790)</b>			
Tributos e Contribuições (795)	74.164,45C		
Parcelamento de Tributos e Contribuições (885)	104.604,25C		
=Tributos e Contribuições	178.768,70C		
<b>Obrigações Trabalhistas e Previdenciárias (93)</b>			
Obrigações (935)	12.988,18C		
=Obrigações Trabalhistas e Previdenciárias	12.988,18C		
<b>Títulos (1040)</b>			

Manaus , 31 de dezembro de 2019

EMERSON PEREIRA DA SILVA  
TEC.CONTABIL  
CRC: 012532

ADALBERTO MAIA VITAL  
Socio  
CPF: 04143434253

NIRE 13200400283 CNPJ 04.744.916/0001-07 RUA TERRÃ, 15A QD 12 CJ CAMPOS ELISEOS  
BAIRRO PLANALTO CEP 69045-100  
Sócio Adalberto Maia Vital - Técnico Contábil - Emerson Pereira da Silva



Junta Comercial do Estado do Amazonas

Certifico registro sob o nº 1115560 em 25/05/2021 da Empresa SERV - CONSTRUTORA LTDA - EPP, CNPJ 04744916000107 e protocolo 210292938 - 24/05/2021. Autenticação: ABF8A4A1F837AB3C907762F21AE05AF2AAAE232B. Lylcia Fabíola Santos de Andrade - Secretário-Geral. Para validar este documento, acesse <http://www.jucea.am.gov.br> e informe nº do protocolo 21/029.293-8 e o código de segurança Ufgp Esta cópia foi autenticada digitalmente e assinada em 25/05/2021 por Lylcia Fabíola Santos de Andrade – Secretário-Geral.

**SERV CONSTRUTORA LTDA - EPP**

**Balço Patrimonial em 31/12/2019**

IMPORTA O PRESENTE BALANÇO PATRIMONIAL SOMANDO NO ATIVO E NO PASSIVO 2.431.927,98 (DOIS MILHÖES, QUATROCENTOS E TRINTA E UM MIL, NOVECENTOS E VINTE E SETE REAIS E NOVENTA E OITO CENTAVOS) DE ACORDO COM A DOCUMENTAÇÃO QUE NOS FOI APRESENTADA.

Manaus, 31 de dezembro de 2019

---

JONEY CATAO VITAL - Sócio CPF: 70381593215 RG: 16523229

---

ADALBERTO MAIA VITAL – Sócio CPF: 04143434253 RG: 01799045

---

EMERSON PEREIRA DA SILVA - TEC.CONTABIL CPF: 567.791.432-00 CRC: 012532

NIRE 13200400283 CNPJ 04.744.916/0001-07 RUA TERRA, 15A QD 12 CJ CAMPOS ELISEOS  
BAIRRO PLANALTO CEP 69045-100

Sócio Adalberto Maia Vital - Técnico Contábil - Emerson Pereira da Silva



Junta Comercial do Estado do Amazonas

Certifico registro sob o nº 1115560 em 25/05/2021 da Empresa SERV - CONSTRUTORA LTDA - EPP, CNPJ 04744916000107 e protocolo 210292938 - 24/05/2021. Autenticação: ABF8A4A1F837AB3C907762F21AE05AF2AAAE232B. Lycia Fabíola Santos de Andrade - Secretário-Geral. Para validar este documento, acesse <http://www.jucea.am.gov.br> e informe nº do protocolo 21/029.293-8 e o código de segurança Ufgp Esta cópia foi autenticada digitalmente e assinada em 25/05/2021 por Lycia Fabíola Santos de Andrade – Secretário-Geral.

Descrição	Classificação	Conta	Exercício Atual
Receita			
Receita Bruta Vendas e Serviços			
Receita sobre Serviços			
Receita de serviços	3-1-02-01	1430	1.225.248,87C
<b>=Receita sobre Serviços</b>			<b>**1.225.248,87C</b>
<b>=T o t a l - Receita Bruta Vendas e Serviços</b>			<b>**1.225.248,87C</b>
Dedução de receita			
Dedução de receita sobre vendas			
Dedução da Receita	3-2-01-01	1450	149.346,44C
<b>=Dedução de receita sobre vendas</b>			<b>****149,346,44C</b>
<b>=T o t a l - Dedução de receita</b>			<b>****149,346,44C</b>
<b>=T o t a l - Receita</b>			<b>**1.374.595,31C</b>
Despesas			
Despesas			
Despesas com Pessoal			
Despesas com Empregados	4-3-01-02	1880	97.539,20D
Despesas com Encargos Sociais	4-3-01-04	1955	16.666,59D
Despesas com prog. de Alimentação ao Trabalhador	4-3-01-06	1985	6.876,00D
<b>=Despesas com Pessoal</b>			<b>****121.081,79D</b>
Despesas com Serviços de Terceiros			
Remuneração por Serviços de Terceiros	4-3-02-01	2025	233.650,00D
<b>=Despesas com Serviços de Terceiros</b>			<b>****233.650,00D</b>
Despesas com Localização e Funcionamento			
Despesas com Localização e Manutenção	4-3-03-01	2075	31.041,00D
Despesas com Utilização de Equipamentos e Veículos	4-3-03-03	2140	13.220,50D
<b>=Despesas com Localização e Funcionamento</b>			<b>*****44.261,50D</b>
<b>=T o t a l - Despesas</b>			<b>****398.993,29D</b>
Tributos			
Impostos	4-4-01-01	2370	235.374,56D
Contribuições	4-4-01-02	2385	62.128,62D
<b>=Tributos</b>			<b>****297.503,18D</b>
Despesas Financeiras			
Despesas com Aplicações Financeiras			
Despesas Financeiras com Títulos de Renda Fixa	4-5-01-01	2415	2.750,30D

NIRE 13200400283 CNPJ 04.744.916/0001-07 RUA TERRÃ, 15A QD 12 CJ CAMPOS ELISEOS  
BAIRRO PLANALTO CEP 69045-100

Sócio Adalberto Maia Vital - Técnico Contábil - Emerson Pereira da Silva



Junta Comercial do Estado do Amazonas

Certifico registro sob o nº 1115560 em 25/05/2021 da Empresa SERV - CONSTRUTORA LTDA - EPP, CNPJ 04744916000107 e protocolo 210292938 - 24/05/2021. Autenticação: ABF8A4A1F837AB3C907762F21AE05AF2AAAE232B. Lycia Fabíola Santos de Andrade - Secretário-Geral. Para validar este documento, acesse <http://www.jucea.am.gov.br> e informe nº do protocolo 21/029.293-8 e o código de segurança Ufgp Esta cópia foi autenticada digitalmente e assinada em 25/05/2021 por Lycia Fabíola Santos de Andrade – Secretário-Geral.

Descrição	Classificação	Conta	Exercício Atual
<b>=Despesas com Aplicações Financeiras</b>			<b>*****2.750,30D</b>
<b>=T o t a l - Despesas Financeiras</b>			<b>*****2.750,30D</b>

NIRE 13200400283 CNPJ 04.744.916/0001-07 RUA TERRÃ, 15A QD 12 CJ CAMPOS ELISEOS  
BAIRRO PLANALTO CEP 69045-100

Sócio Adalberto Maia Vital - Técnico Contábil - Emerson Pereira da Silva



Junta Comercial do Estado do Amazonas

Certifico registro sob o nº 1115560 em 25/05/2021 da Empresa SERV - CONSTRUTORA LTDA - EPP, CNPJ 04744916000107 e protocolo 210292938 - 24/05/2021. Autenticação: ABF8A4A1F837AB3C907762F21AE05AF2AAAE232B. Lycia Fabíola Santos de Andrade - Secretário-Geral. Para validar este documento, acesse <http://www.jucea.am.gov.br> e informe nº do protocolo 21/029.293-8 e o código de segurança Ufpg Esta cópia foi autenticada digitalmente e assinada em 25/05/2021 por Lycia Fabíola Santos de Andrade – Secretário-Geral.



Descrição	Classificação	Conta	Exercício Atual
DESPESAS PATRIMONIAIS			
Despesas com Imóveis Destinados à Renda ou Venda			
Despesas com Serviços de Terceiros	4-6-01-01	2620	50.104,61D
<b>=Despesas com Imóveis Destinados à Renda ou Venda</b>			<b>*****50.104,61D</b>
<b>=T o t a l - DESPESAS PATRIMONIAIS</b>			<b>*****50.104,61D</b>
<b>=T o t a l - Despesas</b>			<b>****749.351,38D</b>

## RESULTADO DO EXERCÍCIO

RECEITAS-----> 1.374.595,31C  
DESPESAS + CUSTO-----> 749.351,38D  
LUCRO LÍQUIDO DO EXERCÍCIO: \*\*\*\*\*625.243,93

NIRE 13200400283 CNPJ 04.744.916/0001-07 RUA TERRÃ, 15A QD 12 CJ CAMPOS ELISEOS  
BAIRRO PLANALTO CEP 69045-100

Sócio Adalberto Maia Vital - Técnico Contábil - Emerson Pereira da Silva



Junta Comercial do Estado do Amazonas

Certifico registro sob o nº 1115560 em 25/05/2021 da Empresa SERV - CONSTRUTORA LTDA - EPP, CNPJ 04744916000107 e protocolo 210292938 - 24/05/2021. Autenticação: ABF8A4A1F837AB3C907762F21AE05AF2AAAE232B. Lycia Fabíola Santos de Andrade - Secretário-Geral. Para validar este documento, acesse <http://www.jucea.am.gov.br> e informe nº do protocolo 21/029.293-8 e o código de segurança Ufgp Esta cópia foi autenticada digitalmente e assinada em 25/05/2021 por Lycia Fabíola Santos de Andrade – Secretário-Geral.

**SERV CONSTRUTORA LTDA - EPP**

**Demonstração do Resultado do Exercício em 31/12/2019**

IMPORTA A PRESENTE DEMONSTRAÇÃO DE RESULTADO COM LUCRO DE 625.243,93 (SEISCENTOS E VINTE E CINCO MIL, DUZENTOS E QUARENTA E TRÊS Reais E NOVENTA E TRÊS CENTAVOS) DE ACORDO COM A DOCUMENTAÇÃO QUE NOS FOI APRESENTADA.

Manaus, 31 de dezembro de 2019

---

JONEY CATAO VITAL - Sócio CPF: 70381593215 RG: 16523229

---

ADALBERTO MAIA VITAL – Sócio CPF: 04143434253 RG: 01799045

---

EMERSON PEREIRA DA SILVA - TEC.CONTABIL CPF: 567.791.432-00 CRC: 012532

NIRE 13200400283 CNPJ 04.744.916/0001-07 RUA TERRÃ, 15A QD 12 CJ CAMPOS ELISEOS  
BAIRRO PLANALTO CEP 69045-100

Sócio Adalberto Maia Vital - Técnico Contábil - Emerson Pereira da Silva



Junta Comercial do Estado do Amazonas

Certifico registro sob o nº 1115560 em 25/05/2021 da Empresa SERV - CONSTRUTORA LTDA - EPP, CNPJ 04744916000107 e protocolo 210292938 - 24/05/2021. Autenticação: ABF8A4A1F837AB3C907762F21AE05AF2AAAE232B. Lycia Fabíola Santos de Andrade - Secretário-Geral. Para validar este documento, acesse <http://www.jucea.am.gov.br> e informe nº do protocolo 21/029.293-8 e o código de segurança Ufgp Esta cópia foi autenticada digitalmente e assinada em 25/05/2021 por Lycia Fabíola Santos de Andrade – Secretário-Geral.

### Endividamento Total

Passivo Circulante + Passivo não Circulante (Obrigações a LP)	203.756,78	
<hr/>		
Ativo	2.431.927,98	= 0,08

Quanto menor, melhor. O capital de terceiros representa 8% do ativo total.

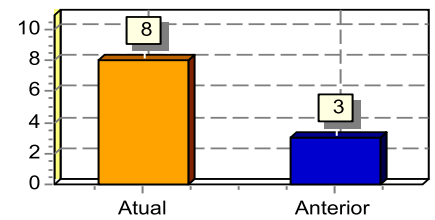

### Grau de Endividamento

Passivo Circulante + Passivo não Circulante (Obrigações a LP)	203.756,78	
<hr/>		
Patrimônio Líquido	2.228.171,20	= 0,09

Quanto menor, melhor. O capital de terceiros equivale a 9% do capital próprio.

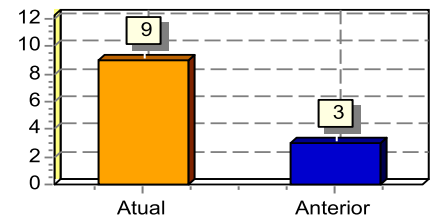

### Liquidez Geral

Ativo Circulante + Ativo Realizável a LP	2.071.561,04	
<hr/>		
Passivo Circulante + Passivo Não-Circulante (Obrigações a LP)	203.756,78	= 10,17

Quanto maior, melhor. A empresa possui R\$10,17 de ativo Circulante e ativo realizável a longo prazo para cada R\$1,00 de dívida total.

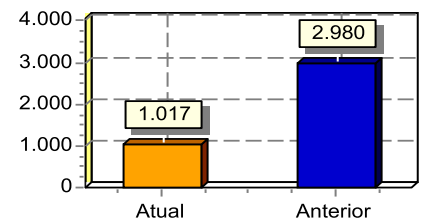

### Liquidez Corrente

Ativo Circulante	2.071.561,04	
<hr/>		
Passivo Circulante	203.756,78	= 10,17

Quanto maior, melhor. A empresa possui R\$10,17 de ativo circulante para cada R\$1,00 de dívida de curto prazo.

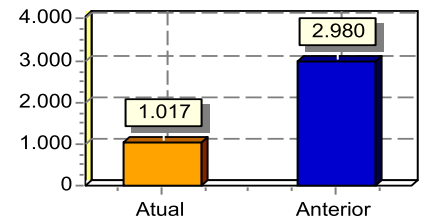

### Liquidez Seca

Ativo Circulante - Estoques	2.071.561,04	
<hr/>		
Passivo Circulante	203.756,78	= 10,17

Quanto maior, melhor. A empresa possui R\$10,17 de ativo circulante para cada R\$1,00 de dívida de curto prazo, sem comprometer os estoques.

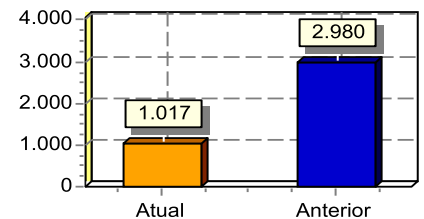

NIRE 13200400283 CNPJ 04.744.916/0001-07 RUA TERRÃ, 15A QD 12 CJ CAMPOS ELISEOS  
BAIRRO PLANALTO CEP 69045-100

Sócio Adalberto Maia Vital - Técnico Contábil - Emerson Pereira da Silva



Junta Comercial do Estado do Amazonas

Certifico registro sob o nº 1115560 em 25/05/2021 da Empresa SERV - CONSTRUTORA LTDA - EPP, CNPJ 04744916000107 e protocolo 210292938 - 24/05/2021. Autenticação: ABF8A4A1F837AB3C907762F21AE05AF2AAAE232B. Lycia Fabíola Santos de Andrade - Secretário-Geral. Para validar este documento, acesse <http://www.jucea.am.gov.br> e informe nº do protocolo 21/029.293-8 e o código de segurança Ufgp Esta cópia foi autenticada digitalmente e assinada em 25/05/2021 por Lycia Fabíola Santos de Andrade – Secretário-Geral.

**Liquidez Imediata**

Ativo Disponível	681.936,33	
Passivo Circulante	203.756,78	= 3,35

Quanto maior, melhor. A empresa possui R\$3,35 de disponibilidades para cada R\$1,00 de dívida de curto prazo.

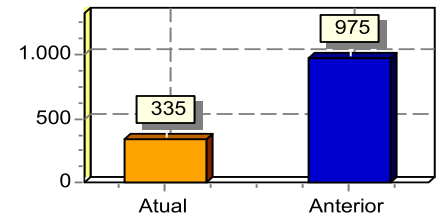

Declaro, sob as penas da lei, que as informações aqui contidas, refletem a documentação que me foi entregue, são verdadeiras e me responsabilizo por todas elas.

EMERSON PEREIRA DA SILVA  
Tec.Contabil  
CPF:567.791.432-00 CRC: 012532

NIRE 13200400283 CNPJ 04.744.916/0001-07 RUA TERRÃ, 15A QD 12 CJ CAMPOS ELISEOS  
BAIRRO PLANALTO CEP 69045-100

Sócio Adalberto Maia Vital - Técnico Contábil - Emerson Pereira da Silva



Junta Comercial do Estado do Amazonas

Certifico registro sob o nº 1115560 em 25/05/2021 da Empresa SERV - CONSTRUTORA LTDA - EPP, CNPJ 04744916000107 e protocolo 210292938 - 24/05/2021. Autenticação: ABF8A4A1F837AB3C907762F21AE05AF2AAAE232B. Lycia Fabíola Santos de Andrade - Secretário-Geral. Para validar este documento, acesse <http://www.jucea.am.gov.br> e informe nº do protocolo 21/029.293-8 e o código de segurança Ufgp Esta cópia foi autenticada digitalmente e assinada em 25/05/2021 por Lycia Fabíola Santos de Andrade – Secretário-Geral.

Ordem Nota Explicativa

1 A empresa **SERV CONSTRUTORA LTDA-M E**, inscrita no CNPJ sob o nº 04.744.916/0001-07, com sede à Rua Terra, 15a QD 12 Conj. Campos Elíseos Bairro Planalto CEP 69045-100 teve o início de suas atividades 14/09/2001, tendo sua atividade principal Construção de Edifícios.

1. As principais práticas e políticas contábeis adotadas são: regime de competência e depreciação calculada pela vida útil estimada, sobre o valor.

As demonstrações contábeis foram elaboradas de acordo com as práticas adotadas no Brasil, tomando-se como base a Lei nº 11.638/2007 e o pronunciamento Técnico PME-Contabilidade para pequenas e médias Empresa, emitido pelo Comitê de Pronunciamentos Contábeis - CPC e pelo Conselho Federal de Contabilidade - CFC, Resolução CFC nº 750/1993, 1.255/2009 e 1.282/2010.

## 2. Resumo das principais prática contábeis

### a) Apuração do Resultado

O resultado das operações é apurado em conformidade com o regime contábil de competência de exercício.

### Imobilizado

Registrado ao custo de aquisição, formação ou construção. A depreciação é calculado pelo método linear às taxas mencionadas, e leva em consideração ao tempo de vida útil estimado dos bens.

As taxas de depreciação aplicadas são as fiscais e, no entendimento da Administração, refletem adequadamente o tempo de vida útil dos bens.

A Empresa optou por não valorizar os seus ativos imobilizados ao custo atribuído por entender que o custo histórico, deduzido da melhor estimativa de depreciação e de provisão para redução ao valor recuperável, quando requerido, melhor representa os seus valores de aquisição de maneira consistente aos requisitos de reconhecimento de um ativo conforme previsto no CPC 27.

### Demais ativos circulantes e não circulantes

São representados pelo valor líquido de realização

### Passivo Circulante e não circulante

Os passivos circulantes e não circulantes são demonstrados pelos valores conhecidos até a data do balanço patrimonial. Quando aplicável os passivos circulantes e não circulantes são registrados transação a transação, em valores presente.

Um provisão é reconhecida no Balanço Patrimonial quando a Empresa possui uma obrigação legal ou constituída como resultado de um evento passado, e é provável que um recurso econômico seja requerido para saldar a obrigação. As provisões são registradas tendo como base as melhores estimativas do risco envolvido.

NIRE 13200400283 CNPJ 04.744.916/0001-07 RUA TERRÃ, 15A QD 12 CJ CAMPOS ELISEOS  
BAIRRO PLANALTO CEP 69045-100

Sócio Adalberto Maia Vital - Técnico Contábil - Emerson Pereira da Silva



Junta Comercial do Estado do Amazonas

Certifico registro sob o nº 1115560 em 25/05/2021 da Empresa SERV - CONSTRUTORA LTDA - EPP, CNPJ 04744916000107 e protocolo 210292938 - 24/05/2021. Autenticação: ABF8A4A1F837AB3C907762F21AE05AF2AAAE232B. Lylcia Fabíola Santos de Andrade - Secretário-Geral. Para validar este documento, acesse <http://www.jucea.am.gov.br> e informe nº do protocolo 21/029.293-8 e o código de segurança Ufgp Esta cópia foi autenticada digitalmente e assinada em 25/05/2021 por Lylcia Fabíola Santos de Andrade – Secretário-Geral.

Ordem Nota Explicativa

**3. CAIXA E EQUIVALENTES DE CAIXA****Banco Conta Movimento**

<b>CAIXA</b>	<b>33.044,17</b>
Banco Itau S/A	<b>422.212,48</b>

**Aplicação Financeira**

Banco Itau S/A	<b>226.679,68</b>
----------------	-------------------

**4. Impostos, contribuições a Recolher e títulos**

O saldo de **R\$ 203.756,78** referente aos impostos, contribuições e títulos será quitado no ano de 2020.

Simple Nacional _____	R\$ 43.828,83
Salários a Pagar _____	R\$ 5.480,10
INSS a Recolher _____	R\$ 4.258,88
FGTS a Recolher _____	R\$ 3.249,20
Titulo a Pagar _____	R\$ 11.999,90
Imposto sobre serviços - ISS _____	R\$ 11.269,97
Parcelamento Pert _____	R\$ 19.065,65
Parcemento SIMPLES NACIONAL ____	R\$ 104.604,25

**5. Capital Social**

Capital Social em 31/12/2019 é de R\$ 300.000,00, totalmente integralizado, conforme contrato social datado de 12/04/2019, registrado em 03/05/2019 na Junta Comercial do Estado do Amazonas sob o n° 13200400283

Sócios	Porcentagem	Capital
Adalberto Maia Vital	70%	R\$ 210.000,00
Joney Catao Vital	30%	R\$ 90.000,00
Total	100%	R\$ 300.000,00

\_\_\_\_\_  
**JONEY CATAO VITAL - SÓCIO - CPF 703.815.932-15**

\_\_\_\_\_  
**ADALBERTO MAIA VITAL - SOCIO - CPF 041.434.342-53**

\_\_\_\_\_  
**EM ERSON PEREIRA DA SILVA - Tec.Contábil - CRC AM 012532 - CPF 567.791.432-00**

NIRE 13200400283 CNPJ 04.744.916/0001-07 RUA TERRÃ, 15A QD 12 CJ CAMPOS ELISEOS  
 BAIRRO PLANALTO CEP 69045-100

Sócio Adalberto Maia Vital - Técnico Contábil - Emerson Pereira da Silva



Junta Comercial do Estado do Amazonas

Certifico registro sob o n° 1115560 em 25/05/2021 da Empresa SERV - CONSTRUTORA LTDA - EPP, CNPJ 04744916000107 e protocolo 210292938 - 24/05/2021. Autenticação: ABF8A4A1F837AB3C907762F21AE05AF2AAAE232B. Lylcia Fabíola Santos de Andrade - Secretário-Geral. Para validar este documento, acesse <http://www.jucea.am.gov.br> e informe n° do protocolo 21/029.293-8 e o código de segurança Ufgp Esta cópia foi autenticada digitalmente e assinada em 25/05/2021 por Lylcia Fabíola Santos de Andrade – Secretário-Geral.



# JUNTA COMERCIAL DO ESTADO DO AMAZONAS

## Registro Digital

### Documento Principal

Identificação do Processo		
Número do Protocolo	Número do Processo Módulo Integrador	Data
21/029.293-8	AME2100058793	24/05/2021

Identificação do(s) Assinante(s)		
CPF	Nome	Data Assinatura
041.434.342-53	ADALBERTO MAIA VITAL	25/05/2021

Assinado utilizando o(s) seguinte(s) selo(s) do **gov.br**  
Selo Ouro - Biometria TSE, Selo Ouro - Certificado Digital

567.791.432-00	EMERSON PEREIRA DA SILVA	25/05/2021
----------------	--------------------------	------------

Assinado utilizando o(s) seguinte(s) selo(s) do **gov.br**  
Selo Ouro - Certificado Digital, Selo Prata - Bradesco - Internet Banking, Selo Prata - Cadastro via Internet Banking

703.815.932-15	JONEY CATAO VITAL	25/05/2021
----------------	-------------------	------------

Assinado utilizando o(s) seguinte(s) selo(s) do **gov.br**  
Selo Ouro - Certificado Digital

Junta Comercial do Estado do Amazonas



Junta Comercial do Estado do Amazonas

Certifico registro sob o nº 1115560 em 25/05/2021 da Empresa SERV - CONSTRUTORA LTDA - EPP, CNPJ 04744916000107 e protocolo 210292938 - 24/05/2021. Autenticação: ABF8A4A1F837AB3C907762F21AE05AF2AAAE232B. Lylcia Fabíola Santos de Andrade - Secretário-Geral. Para validar este documento, acesse <http://www.jucea.am.gov.br> e informe nº do protocolo 21/029.293-8 e o código de segurança Ufgp Esta cópia foi autenticada digitalmente e assinada em 25/05/2021 por Lylcia Fabíola Santos de Andrade – Secretário-Geral.



**CONSELHO REGIONAL DE CONTABILIDADE DO ESTADO DO AMAZONAS**  
**CERTIDÃO DE REGULARIDADE PROFISSIONAL**

O **CONSELHO REGIONAL DE CONTABILIDADE DO ESTADO DO AMAZONAS** certifica que o(a) profissional identificado(a) no presente documento encontra-se em situação regular.

**IDENTIFICAÇÃO DO REGISTRO**

NOME.....	: EMERSON PEREIRA DA SILVA
REGISTRO.....	: AM-012532/O-1
CATEGORIA.....	: TÉCNICO EM CONTABILIDADE
CPF.....	: 567.791.432-00

A presente CERTIDÃO não quita nem invalida quaisquer débitos ou infrações que posteriormente, venham a ser apurados pelo CRCAM contra o referido registro.

A falsificação deste documento constitui-se em crime previsto no Código Penal Brasileiro, sujeitando o autor à respectiva ação penal.

Emissão: AMAZONAS, 20/05/2021 as 13:21:27.

Válido até: 31/05/2021.

Código de Controle: 7507.1098.4443.3857.

Para verificar a autenticidade deste documento consulte o site do CRCAM.







# JUNTA COMERCIAL DO ESTADO DO AMAZONAS

Registro Digital

Anexo

Identificação do Processo		
Número do Protocolo	Número do Processo Módulo Integrador	Data
21/029.293-8	AME2100058793	24/05/2021

Identificação do(s) Assinante(s)		
CPF	Nome	Data Assinatura
041.434.342-53	ADALBERTO MAIA VITAL	25/05/2021

Assinado utilizando o(s) seguinte(s) selo(s) do **gov.br**  
Selo Ouro - Biometria TSE, Selo Ouro - Certificado Digital

567.791.432-00	EMERSON PEREIRA DA SILVA	25/05/2021
----------------	--------------------------	------------

Assinado utilizando o(s) seguinte(s) selo(s) do **gov.br**  
Selo Ouro - Certificado Digital, Selo Prata - Bradesco - Internet Banking, Selo Prata - Cadastro via Internet Banking

703.815.932-15	JONEY CATAO VITAL	25/05/2021
----------------	-------------------	------------

Assinado utilizando o(s) seguinte(s) selo(s) do **gov.br**  
Selo Ouro - Certificado Digital

Junta Comercial do Estado do Amazonas



Junta Comercial do Estado do Amazonas

Certifico registro sob o nº 1115560 em 25/05/2021 da Empresa SERV - CONSTRUTORA LTDA - EPP, CNPJ 04744916000107 e protocolo 210292938 - 24/05/2021. Autenticação: ABF8A4A1F837AB3C907762F21AE05AF2AAAE232B. Lylcia Fabíola Santos de Andrade - Secretário-Geral. Para validar este documento, acesse <http://www.jucea.am.gov.br> e informe nº do protocolo 21/029.293-8 e o código de segurança Ufgp Esta cópia foi autenticada digitalmente e assinada em 25/05/2021 por Lylcia Fabíola Santos de Andrade – Secretário-Geral.



## TERMO DE AUTENTICAÇÃO - REGISTRO DIGITAL

Certifico que o ato, assinado digitalmente, da empresa SERV - CONSTRUTORA LTDA - EPP, de CNPJ 04.744.916/0001-07 e protocolado sob o número 21/029.293-8 em 24/05/2021, encontra-se registrado na Junta Comercial sob o número 1115560, em 25/05/2021. O ato foi deferido eletronicamente pelo examinador Michelly Ferreira de Almeida.

Certifica o registro, a Secretária-Geral, Lycia Fabíola Santos de Andrade. Para sua validação, deverá ser acessado o sítio eletrônico do Portal de Serviços / Validar Documentos ([http://portalservicos.jucea.am.gov.br/Portal/pages/ imagemProcesso/viaUnica.jsf](http://portalservicos.jucea.am.gov.br/Portal/pages/imagemProcesso/viaUnica.jsf)) e informar o número de protocolo e chave de segurança.

### Capa de Processo

Assinante(s)		
CPF	Nome	Data Assinatura
567.791.432-00	EMERSON PEREIRA DA SILVA	25/05/2021
Assinado utilizando o(s) seguinte(s) selo(s) do		
Selo Ouro - Certificado Digital, Selo Prata - Bradesco - Internet Banking, Selo Prata - Cadastro via Internet Banking		
703.815.932-15	JONEY CATAO VITAL	25/05/2021
Assinado utilizando o(s) seguinte(s) selo(s) do		
Selo Ouro - Certificado Digital		
041.434.342-53	ADALBERTO MAIA VITAL	25/05/2021
Assinado utilizando o(s) seguinte(s) selo(s) do		
Selo Ouro - Biometria TSE, Selo Ouro - Certificado Digital		

### Documento Principal

Assinante(s)		
CPF	Nome	Data Assinatura
703.815.932-15	JONEY CATAO VITAL	25/05/2021
Assinado utilizando o(s) seguinte(s) selo(s) do		
Selo Ouro - Certificado Digital		
041.434.342-53	ADALBERTO MAIA VITAL	25/05/2021
Assinado utilizando o(s) seguinte(s) selo(s) do		
Selo Ouro - Biometria TSE, Selo Ouro - Certificado Digital		
567.791.432-00	EMERSON PEREIRA DA SILVA	25/05/2021
Assinado utilizando o(s) seguinte(s) selo(s) do		
Selo Ouro - Certificado Digital, Selo Prata - Bradesco - Internet Banking, Selo Prata - Cadastro via Internet Banking		



A autenticidade desse documento pode ser conferida no [portal de serviços da jucea](http://portalservicos.jucea.am.gov.br) informando o número do protocolo 21/029.293-8.







Ministério da Indústria, Comércio Exterior e Serviços  
Secretaria Especial da Micro e Pequena Empresa  
Departamento de Registro Empresarial e Integração  
Secretaria de Estado de Planejamento, Desenvolvimento, Ciência, Tecnologia e Inovação  
Junta Comercial do Estado do Amazonas

## TERMO DE AUTENTICAÇÃO - REGISTRO DIGITAL

Anexo

Assinante(s)		
CPF	Nome	Data Assinatura
567.791.432-00	EMERSON PEREIRA DA SILVA	25/05/2021
Assinado utilizando o(s) seguinte(s) selo(s) do 		
Selo Ouro - Certificado Digital, Selo Prata - Bradesco - Internet Banking, Selo Prata - Cadastro via Internet Banking		
703.815.932-15	JONEY CATAO VITAL	25/05/2021
Assinado utilizando o(s) seguinte(s) selo(s) do 		
Selo Ouro - Certificado Digital		
041.434.342-53	ADALBERTO MAIA VITAL	25/05/2021
Assinado utilizando o(s) seguinte(s) selo(s) do 		
Selo Ouro - Biometria TSE, Selo Ouro - Certificado Digital		



Documento assinado eletronicamente por Michelly Ferreira de Almeida, Servidor(a) Público(a), em 25/05/2021, às 10:54.

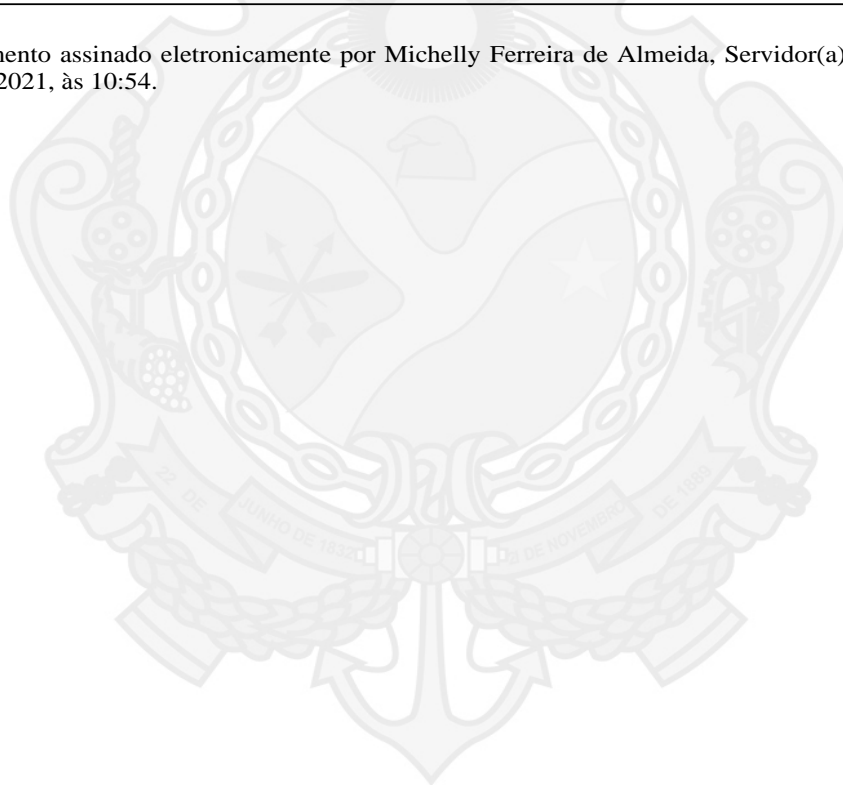

A autenticidade desse documento pode ser conferida no [portal de serviços da jucea](http://portal.de.servicos.da.jucea) informando o número do protocolo 21/029.293-8.



Junta Comercial do Estado do Amazonas

Certifico registro sob o nº 1115560 em 25/05/2021 da Empresa SERV - CONSTRUTORA LTDA - EPP, CNPJ 04744916000107 e protocolo 210292938 - 24/05/2021. Autenticação: ABF8A4A1F837AB3C907762F21AE05AF2AAAE232B. Lylcia Fabíola Santos de Andrade - Secretário-Geral. Para validar este documento, acesse <http://www.jucea.am.gov.br> e informe nº do protocolo 21/029.293-8 e o código de segurança Ufgp Esta cópia foi autenticada digitalmente e assinada em 25/05/2021 por Lylcia Fabíola Santos de Andrade – Secretário-Geral.



# JUNTA COMERCIAL DO ESTADO DO AMAZONAS

Registro Digital

O ato foi deferido e assinado digitalmente por :

Identificação do(s) Assinante(s)	
CPF	Nome
720.917.462-15	LYCIA FABIOLA SANTOS DE ANDRADE

Junta Comercial do Estado do Amazonas



Manaus, terça-feira, 25 de maio de 2021



Junta Comercial do Estado do Amazonas

Certifico registro sob o nº 1115560 em 25/05/2021 da Empresa SERV - CONSTRUTORA LTDA - EPP, CNPJ 04744916000107 e protocolo 210292938 - 24/05/2021. Autenticação: ABF8A4A1F837AB3C907762F21AE05AF2AAAE232B. Lycin Fabiola Santos de Andrade - Secretário-Geral. Para validar este documento, acesse <http://www.jucea.am.gov.br> e informe nº do protocolo 21/029.293-8 e o código de segurança Ufgp Esta cópia foi autenticada digitalmente e assinada em 25/05/2021 por Lycin Fabiola Santos de Andrade – Secretário-Geral.



PREFEITURA DE MANAUS  
B.C.M. - BOLETIM DE CADASTRO MERCANTIL



C.M.C.		Razão Social						
10876201		SERV - CONSTRUTORA LTDA - EPP						
Razão Social Reduzida				Fantasia		Tipo (E/P)		
						Permanente		
Alvará/TLF	Porte	Pessoa	TVS	ISSQN	Perc.	Vlr Estimado	Estimado até	
Tributável	EPP	Jurídica	TRIBUTÁVEL	Mensal	0,0000	0,00	/ /	
CNPJ/CPF		I.E. / R.G.	Suspensão	Opt. do Simples	Opt. do SIMEI	Porte Simples Nac.	Autônomo	
04744916000107			/ /	Sim	Não	EPP	Não	
Natureza Jurídica								
27 - SOCIEDADE EMPRESÁRIA LIMITADA								
Abertura	Cad. Prefeitura	Prz. Vigência	Encerramento	Reativação	Processo	Classificação da Atividade		
14/06/2004	07/01/2011	1	/ /	/ /		Prestação de Serviços		
Situação								
Ativo								
C.R.C.	Nome do Contador			Qtde Func.	Qtde Profis.	Qtd. Instr. Mus.	Cód. Geral	Cad. por Ofício
				0	0	0	1068408	
Autônomo			Pagamento	Qtde	Nº Proc. Isenção	Data Processo	N.º Cons. Prof.	
0 -				0				
Nº Conselho Prof:		Nº Processo Isenção		Data Processo		Nº Revisão Cadastral		Revisado
		0		/ /		0		Não
<b>Localização da Empresa</b>								
Matrícula	Inscrição		Quadra	Lote	Área Ocupada	Área Risco Sanitário		
					0,00	0,00		
Bairro		Logradouro			Número	CEP	Telefone	
PLANALTO		RUA - TEERÃ			15	69045100	92 6158647.	
Município			Complemento				UF	
MANAUS			, CJ CAMPOS ELISEOS				AM	
Loteamento				Quadra no Loteamento		Lote no Loteamento		
E-Mail				FAX				
				92 6158647.				
<b>Endereço de Domicílio Fiscal</b>								
Endereço			Número		Bairro			
RUA - TEERÃ			15		PLANALTO			
Município			Complemento			CEP	UF	
MANAUS			A QD 12 CJ CAMPOS EL SEOS			69.045-100	AM	
E-Mail				Telefone		FAX		
				92 6158647.				
<b>Junta Comercial</b>								
Registro Junta	Última Alteração	Data Última	Emissão	Capital Social		Registro		
13200400283	03/05/2019			0,00				
<b>Atividades Econômicas</b>								
CNA	Descrição Atividade			Tipo Atividade	Tipo PDUAM	Class. Sanitária		
412040000	CONSTRUÇÃO DE EDIFÍCIOS			Primário	Tipo 4	0 - Não Incidente		
432910200	INSTALAÇÃO DE EQUIPAMENTOS PARA ORIENTAÇÃO À NAVEGAÇÃO MARÍTIMA			Secundário	Tipo 3	0 - Não Incidente		



**PREFEITURA DE MANAUS**  
**B.C.M. - BOLETIM DE CADASTRO MERCANTIL**



461330000	REPRESENTANTES COMERCIAIS E AGENTES DO COMÉRCIO DE MADEIRA, MAT	Secundário	Tipo 1	0 - Não Incidente
476100300	COMÉRCIO VAREJISTA DE ARTIGOS DE PAPELARIA	Secundário	Tipo 1	0 - Não Incidente
331120000	MANUTENÇÃO E REPARAÇÃO DE TANQUES, RESERVATÓRIOS METÁLICOS E C	Secundário	Tipo 3	0 - Não Incidente
331471000	MANUTENÇÃO E REPARAÇÃO DE MÁQUINAS E EQUIPAMENTOS PARA USO GE	Secundário	Tipo 3	0 - Não Incidente
421380000	OBRAS DE URBANIZAÇÃO - RUAS, PRAÇAS E CALÇADAS	Secundário	Tipo 4	0 - Não Incidente
431930000	SERVIÇOS DE PREPARAÇÃO DO TERRENO NÃO ESPECIFICADOS ANTERIORME	Secundário	Tipo 4	0 - Não Incidente
432230200	INSTALAÇÃO E MANUTENÇÃO DE SISTEMAS CENTRAIS DE AR CONDICIONADO	Secundário	Tipo 3	0 - Não Incidente
439910200	MONTAGEM E DESMONTAGEM DE ANDAIMES E OUTRAS ESTRUTURAS TEMPO	Secundário	Tipo 2	0 - Não Incidente
463380100	COMÉRCIO ATACADISTA DE FRUTAS, VERDURAS, RAÍZES, TUBÉRCULOS, HOR	Secundário	Tipo 4	3 - Baixo Risco
472290100	COMÉRCIO VAREJISTA DE CARNES - AÇOGUES	Secundário	Tipo 2	2 - Baixo Risco
472450000	COMÉRCIO VAREJISTA DE HORTIFRUTIGRANJEIROS	Secundário	Tipo 2	1 - Baixo Risco
711970300	SERVIÇOS DE DESENHO TÉCNICO RELACIONADOS À ARQUITETURA E ENGENH	Secundário	Tipo 1	0 - Não Incidente
711970400	SERVIÇOS DE PERÍCIA TÉCNICA RELACIONADOS À SEGURANÇA DO TRABALHO	Secundário	Tipo 1	0 - Não Incidente
331390200	MANUTENÇÃO E REPARAÇÃO DE BATERIAS E ACUMULADORES ELÉTRICOS, E	Secundário	Tipo 3	0 - Não Incidente
332100000	INSTALAÇÃO DE MÁQUINAS E EQUIPAMENTOS INDUSTRIAIS	Secundário	Tipo 3	0 - Não Incidente
429280200	OBRAS DE MONTAGEM INDUSTRIAL	Secundário	Tipo 4	0 - Não Incidente
431180200	PREPARAÇÃO DE CANTEIRO E LIMPEZA DE TERRENO	Secundário	Tipo 4	0 - Não Incidente
431340000	OBRAS DE TERRAPLENAGEM	Secundário	Tipo 4	0 - Não Incidente
439910300	OBRAS DE ALVENARIA	Secundário	Tipo 2	0 - Não Incidente
461500000	REPRESENTANTES COMERCIAIS E AGENTES DO COMÉRCIO DE ELETRODOMÉ	Secundário	Tipo 1	0 - Não Incidente
463710100	COMÉRCIO ATACADISTA DE CAFÉ TORRADO, MOÍDO E SOLÚVEL	Secundário	Tipo 4	3 - Baixo Risco
472370000	COMÉRCIO VAREJISTA DE BEBIDAS	Secundário	Tipo 3	1 - Baixo Risco
474230000	COMÉRCIO VAREJISTA DE MATERIAL ELÉTRICO	Secundário	Tipo 2	0 - Não Incidente
422190300	MANUTENÇÃO DE REDES DE DISTRIBUIÇÃO DE ENERGIA ELÉTRICA	Secundário	Tipo 3	0 - Não Incidente
422270100	CONSTRUÇÃO DE REDES DE ABASTECIMENTO DE ÁGUA, COLETA DE ESGOTO	Secundário	Tipo 5	0 - Não Incidente
433040100	IMPERMEABILIZAÇÃO EM OBRAS DE ENGENHARIA CIVIL	Secundário	Tipo 3	0 - Não Incidente
439910400	SERVIÇOS DE OPERAÇÃO E FORNECIMENTO DE EQUIPAMENTOS PARA TRANS	Secundário	Tipo 4	0 - Não Incidente
464940100	COMÉRCIO ATACADISTA DE EQUIPAMENTOS ELÉTRICOS DE USO PESSOAL E D	Secundário	Tipo 4	0 - Não Incidente
422350000	CONSTRUÇÃO DE REDES DE TRANSPORTES POR DUTOS, EXCETO PARA ÁGUA	Secundário	Tipo 5	0 - Não Incidente
432230100	INSTALAÇÕES HIDRÁULICAS, SANITÁRIAS E DE GÁS	Secundário	Tipo 3	0 - Não Incidente
433040400	SERVIÇOS DE PINTURA DE EDIFÍCIOS EM GERAL	Secundário	Tipo 3	0 - Não Incidente
439910100	ADMINISTRAÇÃO DE OBRAS	Secundário	Tipo 3	0 - Não Incidente
439910500	PERFURAÇÃO E CONSTRUÇÃO DE POÇOS DE ÁGUA	Secundário	Tipo 3	0 - Não Incidente
813030000	ATIVIDADES PAISAGÍSTICAS	Secundário	Tipo 1	0 - Não Incidente
331390100	MANUTENÇÃO E REPARAÇÃO DE GERADORES, TRANSFORMADORES E MOTOR	Secundário	Tipo 3	0 - Não Incidente
331471800	MANUTENÇÃO E REPARAÇÃO DE MÁQUINAS PARA A INDÚSTRIA METALÚRGICA	Secundário	Tipo 3	0 - Não Incidente
422190200	CONSTRUÇÃO DE ESTAÇÕES E REDES DE DISTRIBUIÇÃO DE ENERGIA ELÉTRI	Secundário	Tipo 5	0 - Não Incidente
431260000	PERFURAÇÕES E SONDAGENS	Secundário	Tipo 3	0 - Não Incidente
463460100	COMÉRCIO ATACADISTA DE CARNES BOVINAS E SUÍNAS E DERIVADOS	Secundário	Tipo 4	3 - Baixo Risco
468690200	COMÉRCIO ATACADISTA DE EMBALAGENS	Secundário	Tipo 4	0 - Não Incidente
475120100	COMÉRCIO VAREJISTA ESPECIALIZADO DE EQUIPAMENTOS E SUPRIMENTOS D	Secundário	Tipo 3	0 - Não Incidente
711110000	SERVIÇOS DE ARQUITETURA	Secundário	Tipo 1	0 - Não Incidente
812140000	LIMPEZA EM PRÉDIOS E EM DOMICÍLIOS	Secundário	Tipo 2	0 - Não Incidente
422270200	OBRAS DE IRRIGAÇÃO	Secundário	Tipo 3	0 - Não Incidente
466999900	COMÉRCIO ATACADISTA DE OUTRAS MÁQUINAS E EQUIPAMENTOS NÃO ESPE	Secundário	Tipo 4	0 - Não Incidente
331399900	MANUTENÇÃO E REPARAÇÃO DE MÁQUINAS, APARELHOS E MATERIAIS ELÉTR	Secundário	Tipo 3	0 - Não Incidente
331470700	MANUTENÇÃO E REPARAÇÃO DE MÁQUINAS E APARELHOS DE REFRIGERAÇÃ	Secundário	Tipo 3	0 - Não Incidente
422190500	MANUTENÇÃO DE ESTAÇÕES E REDES DE TELECOMUNICAÇÕES	Secundário	Tipo 3	0 - Não Incidente
433040300	OBRAS DE ACABAMENTO EM GESSO E ESTUQUE	Secundário	Tipo 2	0 - Não Incidente
463710200	COMÉRCIO ATACADISTA DE AÇÚCAR	Secundário	Tipo 4	3 - Baixo Risco
463710700	COMÉRCIO ATACADISTA DE CHOCOLATES, CONFEITOS, BALAS, BOMBONS E S	Secundário	Tipo 4	3 - Baixo Risco
472290200	PEIXARIA	Secundário	Tipo 2	2 - Baixo Risco
475390000	COMÉRCIO VAREJISTA ESPECIALIZADO DE ELETRODOMÉSTICOS E EQUIPAME	Secundário	Tipo 3	0 - Não Incidente



**PREFEITURA DE MANAUS**  
**B.C.M. - BOLETIM DE CADASTRO MERCANTIL**



620910000	SUORTE TÉCNICO, MANUTENÇÃO E OUTROS SERVIÇOS EM TECNOLOGIA DA	Secundário	Tipo 1	0 - Não Incidente
781080000	SELEÇÃO E AGENCIAMENTO DE MÃO-DE-OBRA	Secundário	Tipo 3	0 - Não Incidente
432910300	INSTALAÇÃO, MANUTENÇÃO E REPARAÇÃO DE ELEVADORES, ESCADAS E EST	Secundário	Tipo 3	0 - Não Incidente
432150000	INSTALAÇÃO E MANUTENÇÃO ELÉTRICA	Secundário	Tipo 2	0 - Não Incidente
432910400	MONTAGEM E INSTALAÇÃO DE SISTEMAS E EQUIPAMENTOS DE ILUMINAÇÃO E	Secundário	Tipo 1	0 - Não Incidente
475989900	COMÉRCIO VAREJISTA DE OUTROS ARTIGOS DE USO PESSOAL E DOMÉSTICO	Secundário	Tipo 1	0 - Não Incidente
812900000	ATIVIDADES DE LIMPEZA NÃO ESPECIFICADAS ANTERIORMENTE	Secundário	Tipo 1	0 - Não Incidente
773220200	ALUGUEL DE MAQUINAS NÃO ESPECIFICADAS ANTERIORMENTE	Secundário	Tipo 1	0 - Não Incidente
433049900	OUTRAS OBRAS DE ACABAMENTO DA CONSTRUÇÃO	Secundário	Tipo 1	0 - Não Incidente
433040500	APLICAÇÃO DE REVESTIMENTOS E DE RESINAS EM INTERIORES E EXTERIORE	Secundário	Tipo 3	0 - Não Incidente
432230300	INSTALAÇÕES DE SISTEMA DE PREVENÇÃO CONTRA INCÊNDIO	Secundário	Tipo 3	0 - Não Incidente
433040200	OUTRAS OBRAS DE ACABAMENTO	Secundário	Tipo 2	0 - Não Incidente
421110100	CONSTRUÇÃO DE RODOVIAS E FERROVIAS	Secundário	Tipo 5	0 - Não Incidente
429100000	OBRAS PORTUÁRIAS, MARÍTIMAS E FLUVIAIS	Secundário	Tipo 5	0 - Não Incidente
429280100	MONTAGEM DE ESTRUTURAS METÁLICAS	Secundário	Tipo 3	0 - Não Incidente
429950100	CONSTRUÇÃO DE INSTALAÇÕES ESPORTIVAS E RECREATIVAS	Secundário	Tipo 4	0 - Não Incidente
429959900	OUTRAS OBRAS ENGENHARIA CIVIL NÃO ESPECIFIC. ANTERIORMENTE	Secundário	Tipo 5	0 - Não Incidente
432919900	OUTRAS OBRAS DE INSTALAÇÕES EM CONSTRUÇÕES NÃO ESPECIFICADAS	Secundário	Tipo 2	0 - Não Incidente
439919900	SERVIÇOS ESPECIALIZADOS PARA CONSTRUÇÃO NÃO ESPECIFICADOS	Secundário	Tipo 4	0 - Não Incidente
631190000	TRATAMENTO DADOS, PROVEDORES APLICAÇÃO E HOSPEDAGEM INTERNET	Secundário	Tipo 1	0 - Não Incidente
711200000	SERVIÇOS DE ENGENHARIA	Secundário	Tipo 1	0 - Não Incidente
712010000	TESTES E ANÁLISES TÉCNICAS	Secundário	Tipo 2	0 - Não Incidente
811170000	SERVIÇOS COMBINADOS APOIO A EDIFÍCIOS, EXCETO CONDOMÍNIOS	Secundário	Tipo 2	0 - Não Incidente

### Serviços

SERVIÇOS		Tipo Atividade
7.06.1	COLOCAÇÃO E INSTALAÇÃO DE TAPETES, CARPETES, ASSOALHOS, CORT	Secundária
17.04.1	RECRUTAMENTO, AGENCIAMENTO, SELEÇÃO E COLOCAÇÃO DE MÃO-DE-OB	Secundária
14.01.1	LUBRIFICAÇÃO, LIMPEZA, LUSTRAÇÃO, REVISÃO, CARGA E RECARGA,	Secundária
7.05.1	REPARAÇÃO, CONSERVAÇÃO E REFORMA DE EDIFÍCIOS, ESTRADAS, PON	Secundária
7.10.1	LIMPEZA, MANUTENÇÃO E CONSERVAÇÃO DE VIAS E LOGRADOUROS PÚBL	Secundária
1.07.1	SUORTE TÉCNICO EM INFORMÁTICA, INCLUSIVE INSTALAÇÃO, CONFIG	Secundária
7.02.1	EXECUÇÃO, POR ADMINISTRAÇÃO, EMPREITADA OU SUBEMPREITADA, DE	Secundária
10.09.1	REPRESENTAÇÃO DE QUALQUER NATUREZA, INCLUSIVE COMERCIAL.	Secundária
7.01.1	ENGENHARIA, AGRONOMIA, AGRIMENSURA, ARQUITETURA, GEOLOGIA, U	Secundária
14.06.1	INSTALAÇÃO E MONTAGEM DE APARELHOS, MÁQUINAS E EQUIPAMENTOS,	Secundária
17.09.1	PERÍCIAS, LAUDOS, EXAMES TÉCNICOS E ANÁLISES TÉCNICAS.	Secundária
32.01.1	SERVIÇOS DE DESENHOS TÉCNICOS.	Secundária
14.14.1	GUINCHO INTRAMUNICIPAL, GUINDASTE E IÇAMENTO	Secundária

### Horário de Funcionamento

Segunda a Sexta	Sábado	Domingo
às e das às	às	às

MANAUS, 28 de Maio de 2021

DIVISÃO DE CADASTRO MERCANTIL  
SEMEF



**CONSELHO REGIONAL DE CONTABILIDADE DO ESTADO DO AMAZONAS**  
**CERTIDÃO DE REGULARIDADE PROFISSIONAL**

O **CONSELHO REGIONAL DE CONTABILIDADE DO ESTADO DO AMAZONAS** certifica que o(a) profissional identificado(a) no presente documento encontra-se em situação regular.

**IDENTIFICAÇÃO DO REGISTRO**

NOME.....	: EMERSON PEREIRA DA SILVA
REGISTRO.....	: AM-012532/O-1
CATEGORIA.....	: TÉCNICO EM CONTABILIDADE
CPF.....	: 567.791.432-00

A presente CERTIDÃO não quita nem invalida quaisquer débitos ou infrações que posteriormente, venham a ser apurados pelo CRCAM contra o referido registro.

A falsificação deste documento constitui-se em crime previsto no Código Penal Brasileiro, sujeitando o autor à respectiva ação penal.

Emissão: AMAZONAS, 20/05/2021 as 13:21:27.

Válido até: 31/05/2021.

Código de Controle: 7507.1098.4443.3857.

Para verificar a autenticidade deste documento consulte o site do CRCAM.