

CONTRATO SOCIAL DE SOCIEDADE LIMITADA

Pelo presente instrumento particular de CONTRATO SOCIAL, **CLACIAMARA DIAS BONI**, brasileira, paranaense, solteira, nascida em 13.10.1976, CPF n. 006/180/999-30 e RG n. 5.987.031-9 SSP/PR, residente e domiciliada na rua Huascar/de Figueiredo n. 1073, Casa 01 - Centro, Manaus/AM, CEP: 69020-220, **CLAUDIA LAURA FRUHLING**, brasileira, paranaense, solteira, nascida em 10.09.1975, administradora, CPF n. 019/087.729-48 e RG n. 7/233.373-0 SSP/PR, residente e domiciliada na Huascar de Figueiredo n. 1073, Casa 01 - Centro, Manaus/AM, CEP: 69020-220, tem justos e contratados a constituição de uma sociedade limitada, que reger-se-á de acordo com as cláusulas e condições seguintes:

CLÁUSULA PRIMEIRA:

A sociedade girará sob o nome empresarial **CCF RESTAURANTE LTDA**, com sede na Av. Joaquim Nabuco n. 1058 - Centro, Manaus/AM, CEP: 69020-030.

CLÁUSULA SEGUNDA:

O capital social é de R\$ 25.000,00 (vinte e cinco mil reais), dividido em 25.000 (vinte e cinco mil) quotas de R\$ 1,00 (um real) cada uma, inscritas e integralizadas neste ato em moeda legal e corrente do País, da seguinte maneira:

A sócia **CLACIAMARA DIAS BONI**, com:

18.750 quotas de R\$ 1,00 cada uma

R\$ 18.750,00

A sócia **CLAUDIA LAURA FRUHLING**, com:

6.250 quotas de R\$ 1,00 cada uma

R\$ 6.250,00

TOTAL DO CAPITAL

R\$ 25.000,00

CLÁUSULA TERCEIRA:

A sociedade terá por objetivo, lanchonete, casas de chá, de sucos e similares, cantina (serviço de alimentação, privativo) - exploração própria, restaurante.

Handwritten signature

Wegom

Nos quatros meses seguintes ao término dos exercícios social, os sócios deliberarão sobre as contas e designarão administradores quando for o caso.

CLAUSULA NONA:

Ao término de cada exercício social, em 31 de dezembro, os administradores prestarão contas justificadas de suas administrações, procedendo elaboração do inventário, do balanço patrimonial e do balanço de resultado econômico, cabendo aos sócios, na proporção de suas quotas, os lucros ou perdas apurados.

CLAUSULA OITAVA:

A administração da sociedade caberá, as administradoras **CLACIAMARA DIAS BONI e CLAUDIA LAURA FRUHLING**, em conjunto com poderes e atribuições de representar a sociedade judicial e extrajudicialmente autorizado o uso do nome empresarial, vedado, no entanto, em atividades estranhas ao interesse social ou assumir obrigações seja em favor de qualquer das quotistas ou de terceiros, bem como onerar ou alienar bens imóveis da sociedade, sem autorização do outro sócio.

CLAUSULA SÉTIMA:

A responsabilidade de cada sócio é restrita ao valor de suas quotas, mas que todos respondem solidariamente pela integralização do capital social.

CLAUSULA SEXTA:

As quotas são indivisíveis, não poderão ser cedidas ou transferidas a terceiros sem o consentimento do outro sócio, a quem fica assegurado, em igualdade de condições e preço direito de preferência para a sua aquisição se postas à venda, formalizando, se realizada a cessão deles, a alteração contratual pertinente.

CLAUSULA QUINTA:

A sociedade iniciará suas atividades na data do arquivamento do Contrato Social na Juca e seu prazo de duração é indeterminado.

CLAUSULA QUARTA:

CLÁUSULA DÉCIMA:

A sociedade poderá a qualquer tempo, abrir ou fechar filial ou outra dependência, mediante alteração contratual assinada por todos os sócios.

CLÁUSULA DÉCIMA PRIMEIRA:

As sócias poderão, de comum acordo, fixar uma retirada mensal, a título de "pro-labore", observadas disposições regulamentares pertinentes.

CLÁUSULA DÉCIMA SEGUNDA:

Falecendo ou interdito qualquer sócia, a sociedade continuará suas atividades com os herdeiros, sucessores e o incapaz. Não sendo possível ou inexistindo interesse destes ou dos sócios remanescentes, o valor de seus haveres será apurado e liquidado com base na situação patrimonial da sociedade, à data da resolução, verificada em balanço especialmente levantado.

Parágrafo Único – O mesmo procedimento será adotado em outros casos em que a sociedade se resolva em relação a seu sócio.

CLÁUSULA DÉCIMA TERCEIRA:

As administradoras declararam, sob as penas da lei, de que não estão impedidas de exercer a administração da sociedade, por lei especial, ou em virtude de condenação criminal, ou por se encontrarem sob os efeitos dela, a pena que vede ainda que temporariamente, o acesso a cargos públicos; ou por crime falimentar, de prevaricação, peita ou suborno, concussão, peculato, ou contra a economia popular, contra o sistema financeiro nacional, contra normas de defesa da concorrência, contra as relações de consumo, fé pública ou a propriedade.

CLÁUSULA DÉCIMA QUARTA:

Fica eleito o foro de Manaus/Am para o exercício e o cumprimento dos direitos e obrigações resultantes deste contrato.

W. Bom

E por estarem justos e contratados os signatários do presente obrigam-se por si e seus herdeiros ou sucessores a cumprir fielmente, tendo sido digitado em 03 (três) vias de igual teor e forma, que assinam na presença de 02 testemunhas.

Manaus/AM, 30 de junho de 2004

CLACIAMARA DIAS BONI

CLAUDIA LAURA FRUHLING

TESTEMUNHAS:

Raimunda Terezinha Ferreira Almeida
RAIMUNDA TEREZINHA FERREIRA ALMEIDA

RG: 486.331 SESEG/AM
CPF: 120.031.402-63

Denize Lopes dos Santos
DENIZE LOPES DOS SANTOS

RG: 1638654-0
CPF: 732.036.612-68

Junta Comercial do Estado do Amazonas - JUCEA

De acordo com o disposto no art. 78 inciso II, do Dec. Federal nº 1.800, de 30.01.1995 e IN/DNRC nº 93, de 05-12-2002, certifico a autenticidade deste documento, cujo original está arquivado sob o nº

13200436997-15107

de 2004, Constando Ato(s) Posterior(es).

Manaus - AM 18.02.04

Edmison da Silva Barbosa

Edmison da Silva Barbosa
Secretário - Geral

JUNTA COMERCIAL DO ESTADO DO AMAZONAS
C E F RESTAURANTE LTDA
Protocolo: 04/024931-00 JUCEA
SOB Nº: 13200436997
CERTIFICADO O REGISTRO EM: 15/07/2004
ALDEMIRA PINHEIRO PEREIRA
SECRETARIA GERAL



Ministério da Economia
Secretaria de Governo Digital
Departamento Nacional de Registro Empresarial e Integração
Secretaria de Estado de Planejamento, Desenvolvimento, Ciência,
Tecnologia e Inovação – SEPLANCTI

Nº DO PROTOCOLO (Uso da Junta Comercial)



JUCEA - JUCEA
JUCEA - SEDE



20/000.142-6

NIRE (da sede ou filial, quando a sede for em outra UF)

13200436997

Código da Natureza Jurídica

2062

Nº de Matrícula do Agente Auxiliar do Comércio

1 - REQUERIMENTO

ILMO(A). SR.(A) PRESIDENTE DA Junta Comercial do Estado do Amazonas

Nome: SGRH SERVICOS DE CONSTRUCOES E COMERCIO DE MATERIAL DE CONSTRUCAO LTDA
(da Empresa ou do Agente Auxiliar do Comércio)

requer a V.Sª o deferimento do seguinte ato:

22 JAN 2020

20 JAN 2020

17 JAN 2020

Nº FCN/REMP



AMP1900182111

Nº DE VIAS	CÓDIGO DO ATO	CÓDIGO DO EVENTO	QTDE	DESCRIÇÃO DO ATO / EVENTO
1	002			ALTERACAO
		020	1	ALTERACAO DE NOME EMPRESARIAL
		051	1	CONSOLIDACAO DE CONTRATO/ESTATUTO
		2247	1	ALTERACAO DE CAPITAL SOCIAL
		2001	1	ENTRADA DE SOCIO/ADMINISTRADOR

MANAUS
Local

16 Janeiro 2020
Data

Representante Legal da Empresa / Agente Auxiliar do Comércio:

Nome: _____
Assinatura: _____
Telefone de Contato: _____

2 - USO DA JUNTA COMERCIAL

DECISÃO SINGULAR

DECISÃO COLEGIADA

Nome(s) Empresarial(ais) igual(ais) ou semelhante(s):

SIM

SIM

Processo em Ordem
À decisão

_____/_____/_____
Data

NÃO _____
Data Responsável

NÃO _____
Data Responsável

Responsável

DECISÃO SINGULAR

- Processo em exigência. (Vide despacho em folha anexa)
 Processo deferido. Publique-se e archive-se.
 Processo indeferido. Publique-se.

2ª Exigência

3ª Exigência

4ª Exigência

5ª Exigência

_____/_____/_____
Data

Responsável

DECISÃO COLEGIADA

- Processo em exigência. (Vide despacho em folha anexa)
 Processo deferido. Publique-se e archive-se.
 Processo indeferido. Publique-se.

2ª Exigência

3ª Exigência

4ª Exigência

5ª Exigência

_____/_____/_____
Data

Vogal

Vogal

Vogal

Presidente da _____ Turma

OBSERVAÇÕES



Junta Comercial do Estado do Amazonas

Certifico registro sob o nº 1035881 em 23/01/2020 da Empresa SGRH SERVICOS DE CONSTRUCOES E COMERCIO DE MATERIAL DE CONSTRUCAO LTDA, Nire 13200436997 e protocolo 200001426 - 09/01/2020. Autenticação: 8E55AFD2188E7A5222ED8943BD89A2E3153268D. Alberto Pacheco da Silva Ladeira - Secretário-Geral. Para validar este documento, acesse <http://www.jucea.am.gov.br> e informe nº do protocolo 20/000.142-6 e o código de segurança siYL. Esta cópia foi autenticada digitalmente e assinada em 23/01/2020 por Alberto Pacheco da Silva Ladeira - Secretário-Geral.

ALBERTO PACHECO DA SILVA LADEIRA
SECRETÁRIO GERAL

13a ALTERAÇÃO CONTRATUAL DE SOCIEDADE LIMITADA
SGRH SERVIÇOS DE GESTÃO DE RECURSOS HUMANOS CONSTRUÇÕES E
COMÉRCIO DE MATERIAIS DE CONSTRUÇÃO LTDA — EPP

SAID TAVARES LIBÓRIO, Brasileiro, Solteiro, Nutricionista, nascido em 06/10/1987, portador da cédula de Identidade RG nº **1854776-1 SSP/AM** e CPF nº **867.528.632-53**, residente e domiciliado nesta cidade de Manaus do Estado do Amazonas, sito a Rua Rio Branco, nº 707, Bairro São Raimundo, CEP nº 69.027-034, e **MARCELY DA SILVA TRINDADE**, Brasileira, Solteira, doméstica, , nascida em 05/10/1992, portadora da cédula de identidade RG nº **2714963-3 SSP/AM** e CPF nº **019.985.992-21**, residente e domiciliada nesta cidade de Manaus do Estado do Amazonas, sito a Rua Caravelas, nº 07, Bairro Novo Aleixo, CEP nº 69.098-170.

Os Sócios que representam a totalidade do capital social da empresa que gira sob a denominação de **SGRH SERVIÇOS DE GESTÃO DE RECURSOS HUMANOS CONSTRUÇÕES E COMÉRCIO DE MATERIAIS DE CONSTRUÇÃO LTDA — EPP**, registrada na JUCEA — Junta Comercial do Estado do Amazonas, sob o NIRE nº **13200436997**, e alterações nº **335797** em 14/08/2008; **365608** em 26/01/2010; **367463** em 01/03/2010; **416264** em 15/02/2012; **431825** em 31/08/2012; **462808** em 03/10/2013; **475160** em 09/04/2014; **201700004325** em 16/01/2017; **20170053709** em 16/02/2017, **20170214990** em 29/06/2017; **989526** em 16/04/2019, inscrita no CNPJ sob o nº **06.539.432/0001-51**, localizada nesta cidade de Manaus do Estado do Amazonas, sito RUA 5 DE SETEMBRO, nº 240 — SÃO RAIMUNDO, MANAUS/AM, CEP nº 69.027-010.; resolvem de comum acordo alterar o contrato e o fazem pelas cláusulas e condições seguintes:

CLÁUSULA PRIMEIRA
DA ENTRADA DE SOCIO

Fica admitida na sociedade **BEATRIZ COSTA LIBORIO**, brasileira, natural de Manaus/AM, solteira, nascido em 26/10/1994, Bacharel em Direito, portadora do CPF nº 027.264.182-01 e da carteira de Identidade nº 2611486-0 SSP/AM, domiciliado e residente na Av. Torquato Tapajos nº 11675 Condomínio Jasmin Apt 201 Bloco 20 Bairro: Taruma – Açú – CEP: 69023-003, nesta Cidade de Manaus/AM.



CLÁUSULA SEGUNDA
DA RETIRADA DOS SÓCIOS

Para efeitos legais e de comum acordo entre os sócios cotistas é retirado da sociedade a partir desta data da presente alteração contratual **SAID TAVARES LIBÓRIO**, Brasileiro, Solteiro, Nutricionista, nascido em 06/10/1987, portador da cédula de Identidade RG n° **1854776-1 SSP/AM** e CPF n° **867.528.632-53**, residente e domiciliado nesta cidade de Manaus do Estado do Amazonas, sito a Rua Rio Branco, n° 707, Bairro São Raimundo, CEP n° 69.027-034, que cede e transfere suas quotas para a sócia **BEATRIZ COSTA LIBORIO**, e todas as suas participações inclusive 742.500 (setecentos e quarenta e dois mil e quinhentos) quotas de capital social, tendo seus haveres e direitos indenizados em moeda corrente do país, aos quais da plena e irrevogável quitação.

e também de comum acordo é retirado da sociedade a partir desta data da presente alteração contratual **MARCELY DA SILVA TRINDADE**, Brasileira, Solteira, doméstica, , nascida em 05/10/1992, portadora da cédula de identidade RG n° **2714963-3 SSP/AM** e CPF n° **019.985.992-21**, residente e domiciliada nesta cidade de Manaus do Estado do Amazonas, sito a Rua Caravelas, n° 07, Bairro Novo Aleixo, CEP n° 69.098-170 acima já qualificado, que cede e transfere suas quotas para a sócia **BEATRIZ COSTA LIBORIO** e todas as suas participações inclusive 7.500 (sete mil e quinhentos) quotas de capital social, tendo seus haveres e direitos indenizados em moeda corrente do país, aos quais da plena e irrevogável quitação.

CLÁUSULA TERCEIRA
DO CAPITAL SOCIAL

O capital social permanece inalterado no valor de R\$ 750.000,00 (Setecentos e cinquenta mil reais), divididos em 750.000 (Setecentos e cinquenta mil) quotas, de R\$ 1,00 (Um Real) cada, subscrito e integralizado, em moeda corrente e legal do País, ficando a composição societária da seguinte forma:

(art. 997, III, CC/2002) (art.1055, CC/2002)

NOME	°A	Cotas	Valor R\$
BEATRIZ COSTA LIBORIO	100%	750.000,00	750.000,00
TOTAL	100%	750.000,00	750.000,00



CLÁUSULA QUARTA
DA ADMINISTRAÇÃO

A administração da sociedade será exercida pela sócia administradora **BEATRIZ COSTA LIBORIO**, isoladamente a sócia poderá substabelecer procuração a pessoa estranha ao quadro societário, restringindo-se os atos do outorgado no que consta especificamente no instrumento de mandato, sendo autorizado o uso do nome empresarial, vedado, no entanto, em atividades estranhas ao interesse social, ou assumir obrigações seja em favor de qualquer dos quotistas ou de terceiros, bem como onerar ou alienar bens imóveis da sociedade. (artigo 997.VI; 1.013.1.015, 1064, CC/202).

CLAUSULA QUINTA
DA MUDANÇA DA DENOMINAÇÃO SOCIAL

A Denominação Social que hora chamava-se **SGRH SERVIÇOS DE GESTÃO DE RECURSOS HUMANOS CONSTRUÇÕES E COMÉRCIO DE MATERIAIS DE CONSTRUÇÃO LTDA — EPP**, passa neste ato a chama-se **SGRH SERVIÇOS DE CONSTRUÇÕES E COMERCIO DE MATERIAIS DE CONSTRUÇÃO LTDA**.

CLÁUSULA SEXTA
DA DECLARAÇÃO DE DESIMPEDIMENTO

A administradora declara, sob as penas da lei, que não está impedida de exercer a administração da sociedade, por lei especial, ou em virtude de condenação criminal, ou por se encontrarem sob os efeitos dela, a pena que a vede, ainda que temporariamente, o acesso a cargos públicos; por crime falimentar, de prevaricação, peita ou suborno, concussão, peculato, contra a economia popular, contra o sistema financeiro nacional, contra as normas de defesa a concorrência, contra as relações de consumo, fé pública, ou a propriedade (**Art. 1.011, § 1º, CC/2002**).



DA CONSOLIDAÇÃO _____

Em vista das alterações ora ajustadas consolida-se o Contrato Social com a seguinte redação:

BEATRIZ COSTA LIBORIO, brasileira, natural de Manaus/AM, solteira, nascido em 26/10/1994, Bacharel em Direito, portadora do CPF nº 027.264.182-01 e da carteira de Identidade nº 2611486-0 SSP/AM, domiciliado e residente na Av. Torquato Tapajos nº 11675 Condomínio Jasmin Apt 201 Bloco 20 Bairro: Taruma – Açu – CEP: 69023-003, nesta Cidade de Manaus/AM.

Da denominação social _____

Cláusula 1ª - A sociedade gira sob a denominação social de **SGRH SERVIÇOS DE CONSTRUÇÕES E COMÉRCIO DE MATERIAIS DE CONSTRUÇÃO LTDA.**

Do Capital Social _____

Cláusula 2ª - O capital social é de R\$ 750.000,00 (Setecentos e Cinquenta mil reais) divididos em 750.000 (Setecentos e Cinquenta mil reais) de cotas de capital no valor de R\$ 1,00 (Um Real) cada, neste ato subscrito e integralizado em moeda corrente e legal do País, ficando a composição societária da seguinte forma:

(art. 997, III, CC/2002) (art.1055, CC/2002)

NOME	°A	Cotas	Valor R\$
BEATRIZ COSTA LIBORIO	100%	750.000,00	750.000,00
TOTAL	100%	750.000,00	750.000,00

Parágrafo Único — A responsabilidade dos sócios é restrita ao valor de suas cotas, mas respondem solidariamente pela integralidade do capital social (Art. 1.052, CC/2002).

Do Endereço _____



Junta Comercial do Estado do Amazonas

Certifico registro sob o nº 1035881 em 23/01/2020 da Empresa SGRH SERVICOS DE CONSTRUÇOES E COMERCIO DE MATERIAL DE CONSTRUCAO LTDA, Nire 13200436997 e protocolo 200001426 - 09/01/2020. Autenticação: 8E55AFD2188E7A5222ED8943BD89A2E3153268D. Alberto Pacheco da Silva Ladeira - Secretário-Geral. Para validar este documento, acesse <http://www.jucea.am.gov.br> e informe nº do protocolo 20/000.142-6 e o código de segurança siYL Esta cópia foi autenticada digitalmente e assinada em 23/01/2020 por Alberto Pacheco da Silva Ladeira – Secretário-Geral.

ALBERTO PACHECO DA SILVA LADEIRA
SECRETÁRIO GERAL

pág. 5/12

Cláusula 3ª – A sede da empresa é na RUA 5 DE SETEMBRO, nº 240 — SÃO RAIMUNDO, MANAUS/AM, CEP nº 69.027-010.

Da Administração _____

Cláusula 4ª A administração dispensada de caução, será exercida pela Administradora **BEATRIZ COSTA LIBORIO**, brasileira, natural de Manaus/AM, solteira, nascido em 26/10/1994, Bacharel em Direito, portadora do CPF nº 027.264.182-01 e da carteira de Identidade nº 2611486-0 SSP/AM, domiciliado e residente na Av. Torquato Tapajos nº 11675 Condomínio Jasmin Apt 201 Bloco 20 Bairro: Taruma – Açu – CEP: 69023-003, nesta Cidade de Manaus/AM.; que se incumbirá de todas as operações e representações a sociedade ativa e passiva, judicial e extrajudicialmente, com os poderes e atribuições legais, autorizado o uso do nome empresarial, vedado, no entanto em atividades estranhas ao interesse social ou assumir obrigações seja em favor de qualquer dos cotistas ou terceiros, bem como onerar ou alienar bens imóveis da sociedade, sem autorização do outro sócio.

Cláusula 5ª - A sociedade ora ajustada tem por objeto social:

- 4120-4/00 — construção de edifícios;
- 4299-5/01 — construção de instalações esportivas e recreativas;
- 4299-5/99 — outras obras de engenharia civil, não especificados;
- 4311-8/01 — demolição de edifícios e outras estruturas;
- 4311-8/02 — preparação de canteiro e limpeza de terreno;
- 4744-0/99 — comércio varejista de material de construção em geral;
- 4742-3/00 — comércio varejista de material elétrico;
- 4753-9/00 — comércio varejista especializado de eletrodomésticos e equipamentos de áudio e vídeo;
- 4751-2/01 — comércio varejista especializado de equipamentos e suprimentos de informática;
- 4754-7/01 — comércio varejista de móveis;
- 4763-6/05 — comércio varejista de embarcações e outros veículos recreativos, peças e acessórios;



4789-0/99 — comércio varejista de outros produtos não especificados anteriormente;
4723-7/00 — comércio varejista de bebidas;
0161-0/02 — serviço de poda de árvores para lavouras;
3313-9/01 — manutenção e reparação de geradores transformadores e motores elétricos;
3314-7/01 — manutenção e reparação de máquinas motrizes não-elétricas;
3314-7/03 — manutenção e reparação de válvulas industriais;
3314-7/04 — manutenção e reparação de compressores;
3314-7/05 — manutenção e reparação de equipamentos de transmissão para fins industriais;
3317-1/01 — manutenção e reparação de embarcações e estruturas flutuantes;
3317-1/02 — manutenção e reparação de embarcações para esporte e lazer;
4212-0/00 — construção de obras de arte especiais;
4213-8/00 — obras de urbanização — ruas, praças e calçadas;
4221-9/02 — construção de estações e redes de distribuição de energia elétrica;
4221-9/03 — manutenção de redes de distribuição de energia elétrica;
4221-9/04 — construção de estações e redes de telecomunicações;
4221-9/05 — manutenção de estações e redes de telecomunicações;
4222-7/01 — construção de redes de abastecimento de água, coleta de esgoto e construções correlatas, exceto obras de irrigação;
4222-7/02 — obras de irrigação;
4223-5/00 — construção de redes de transportes por lutos, exceto para água e esgoto;
4291-0/00 — obras portuárias, marítimas e fluviais;
4312-6/00 — perfurações e sondagens;
4313-4/00 — obras de terraplanagem;
4319-3/00 — serviços de preparação do terreno não especificados anteriormente;
4321-5/00 — instalação e manutenção elétrica;
4322-3/02 — instalação e manutenção de sistemas centrais de ar condicionado, de ventilação e refrigeração;

B
M



- 4322-3/03 — instalações de sistemas de prevenção contra incêndio;
- 4330-4/02 — instalação de portas, janelas, tetos, divisórias e armários embutidos de qualquer material;
- 4399-1/01 — administração de obras;
- 4399-1/02 — montagem e desmontagem de andaimes e outras estruturas temporárias;
- 4399-1/05 — perfuração e construção de poços de água;
- 4520-0/01 — serviço de manutenção e reparação mecânica de veículos automotores;
- 4520-0/05 — serviços de lavagem, lubrificação e polimento de veículos automotores;
- 4923-0/02 — serviços de transportes de passageiros — locação de automóveis com motorista;
- 4924-8/00 — transporte escolar;
- 5012-2/01 — transporte marítimo de longo curso — carga;
- 5012-2/02 — transporte marítimo de longo curso — passageiros;
- 5212-5/00 — carga e descarga;
- 5320-2/02 — serviços de entrega rápida;
- 6209-1/00 — suporte técnico, manutenção e outros serviços em tecnologia da informação;
- 6920-6/01 — atividades de contabilidade;
- 7111-1/00 — serviços de arquitetura;
- 7119-7/02 — atividades de estudos geológicos
- 7119-7/03 — serviços de desenho técnico relacionados á arquitetura e engenharia;
- 7319-0/99 — outras atividades de publicidade não especificadas;
- 7490-1/02 — escafandria e mergulho;
- 8121-4/00 — limpeza em prédios e em domicílios;
- 8122-2/00 — imunização e controle de pragas urbanas;
- 8129-0/00 — atividades de limpeza não especificadas anteriormente;
- 8211-3/00 — serviços combinados de escritório e apoio administrativo;
- 8219-9/99 — preparação de documentos e serviços especializados de apoio administrativo não especificados anteriormente;

B
M



- 8220-2/00 — atividades de tele atendimento;
- 8230-0/01 — serviços de organização de feiras, congressos exposições e festas;
- 8299-7/01 — medição de consumo de energia elétrica, gás e água;
- 9511-8/00 — reparação e manutenção de computadores e de equipamentos periféricos;
- 9601-7/01 — lavanderias.
- 7410-2/02 — decoração de interiores
- 9529-1/05 — reparação de artigos do mobiliário
- 4759-8/01 — comércio varejista de artigos de tapeçaria, cortinas e persianas.
- 5620-1/02 — serviços de alimentação para eventos e recepções — bufê
- 1822-9/99 — serviços de acabamentos gráficos, exceto encadernação e plastificação.
- 5620-1/04 — fornecimento de alimentos preparados preponderantemente para consumo domiciliar
- 4761-0/03 — comércio varejista de artigos de papelaria
- 5250-8/05 — operador de transporte multimodal - OTM
- 3811-4/00 — coleta de resíduos não-perigosos
- 8130-3/00 — atividades paisagísticas
- 7719-5/01 — locação de embarcações sem tripulação, exceto para fins recreativos;
- 4729-6/99 — Comercio varejista de produtos alimentícios em geral ou especializado em produtos não especificados anteriormente.
- 23.30-3-99 — Fabricação de outros artefatos e produtos de concreto, cimento, fibrocimento, gesso e materiais semelhantes
- 42.11-1-01 — Construção de rodovias e ferrovias
- 42.11-1-02 — Pintura para sinalização em pistas rodoviárias e aeroportos
- 42.92-8-01 — Montagem de estruturas metálicas
- 43.22-3-01 — Instalações hidráulicas, sanitárias e de gás
- 43.29-1-99 — Outras obras de instalações em construções não especificadas anteriormente
- 43.30-4-01 — Impermeabilização em obras de engenharia civil

Bm
M





- 43.30-4-04 — Serviços de pintura de edifícios em geral
- 43.30-4-05 — Aplicação de revestimentos e de resinas em interiores e exteriores
- 43.30-4-99 — Outras obras de acabamento da construção
- 43.91-6-00 — Obras de fundações
- 50.21-1-01 — Transporte por navegação interior de carga, municipal, exceto travessia
- 50.21-1-02 — Transporte por navegação interior de carga, intermunicipal, interestadual e internacional, exceto travessia
- 71.19-7-99 — Atividades técnicas relacionadas à engenharia e arquitetura não especificadas anteriormente
- 77.11-0-00 — Locação de automóveis sem condutor
- 77.32-2-01 — Aluguel de máquinas e equipamentos para construção sem operador, exceto andaimes
- 77.19-5-99 — Locação de outros meios de transporte não especificados anteriormente, sem condutor
- 77.39-0-99 — Aluguel de outras máquinas e equipamentos comerciais e industriais não especificados anteriormente, sem operador
- 82.99-7-99 — Outras atividades de serviços prestados principalmente às empresas não especificadas anteriormente.

Bm
M

Do Prazo de Duração _____

Cláusula 6ª - A sociedade iniciou suas atividades 15/07/2004 e seu prazo de duração é por tempo indeterminado,



Das Cotas _____

Cláusula 7ª - As cotas da sociedade são indivisíveis e não poderão ser cedidas ou transferidas sem o expresse consentimento do outro sócio, cabendo, em igualdade de



preço e condições, o direito de preferência ao sócio que queira adquiri-las, no caso de algum cotista pretender as possuir.

Dos Lucros e Perdas _____

Cláusula 8ª - Todo dia 31 de Dezembro de cada ano, será procedido o levantamento do balanço do exercício, sendo os lucros ou prejuízo, distribuídos ou suportados pelos sócios, na proporção de suas quotas de capital.

A critério dos sócios e no atendimento dos interesses da própria sociedade, total ou parte dos lucros poderão ser destinados a formação de reservas de lucros ou então permanecer em lucros acumulados para futura destinação.

Da Retirada do Pró-labore _____

Cláusula 9ª - A título de remuneração pró-labore cada sócio poderá retirar mensalmente até o máximo permitido pela legislação do imposto de renda, e ainda na conformidade da situação financeira da sociedade.

Da Interdição dos Sócios: _____

Cláusula 10ª - No caso de um dos sócios desejarem retirar-se da sociedade, deverão notificar aos demais por escrito com antecedência de 60(sessenta) dias e seus haveres lhe serão reembolsados, na modalidade que se estabelece na cláusula seguinte deste instrumento.

Da Causa Mortis _____

Cláusula 11ª - No caso de falecimento de um dos sócios a sociedade não será dissolvida ou extinta, cabendo aos sócios remanescentes determinar o levantamento de um balanço especial na data do falecimento ocorrido. Os herdeiros do morto deverão em 90(noventa) dias da data do balanço especial, manifestar a sua vontade de serem integrados ou não a sociedade, recebendo os direitos e obrigações contratuais do morto, ou então receberão todos os seus haveres apurados até o balanço especial em 10(dez)



prestações iguais e sucessivas, vencendo a primeira após 120(cento e vinte) dias da data do balanço.

Do Foro

Cláusula 12ª Fica eleito o foro da comarca de Manaus-AM para qualquer ação fundada, renunciando a qualquer outro, por muito especial que seja, e por estarem justos e contratados, obrigam-se por si e por seus herdeiros e sucessores a cumprir bem fielmente as disposições pactuadas neste instrumento particular.

Manaus, 05 de Dezembro 2019.

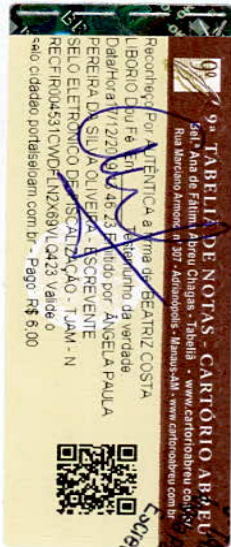

9º TN

Beatriz Costa Libório

BEATRIZ COSTA LIBORIO

CPF nº 027.264.182-01

Sócio - Administrador

Said Tavares Libório

SAID TAVARES LIBÓRIO

CPF nº 867.528.632-53

Ex. Sócio

Marcelly da Silva Trindade

MARCELY DA SILVA TRINDADE

CPF nº 019.985.992-21

Ex. Sócia

9º TN

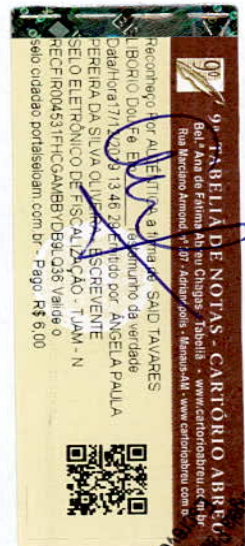

BELEGIAMENTO DE NOTAS
da Prefeitura da Silva Oliveira
Escritório Autorizado

9º TABELLIAMENTO DE NOTAS
da Prefeitura da Silva Oliveira
Escritório Autorizado



Junta Comercial do Estado do Amazonas

Certifico registro sob o nº 1035881 em 23/01/2020 da Empresa SGRH SERVICOS DE CONSTRUCOES E COMERCIO DE MATERIAL DE CONSTRUCAO LTDA, Nire 13200436997 e protocolo 200001426 - 09/01/2020. Autenticação: 8E55AFD2188E7A5222ED8943BD89A2E3153268D. Alberto Pacheco da Silva Ladeira - Secretário-Geral. Para validar este documento, acesse <http://www.jucea.am.gov.br> e informe nº do protocolo 20/000.142-6 e o código de segurança siYL Esta cópia foi autenticada digitalmente e assinada em 23/01/2020 por Alberto Pacheco da Silva Ladeira - Secretário-Geral.

ALBERTO PACHECO DA SILVA LADEIRA
SECRETÁRIO GERAL

pág. 12/12



REPÚBLICA FEDERATIVA DO BRASIL

PROCURAÇÃO PÚBLICA que faz **SGRH SERVIÇOS DE CONSTRUÇÕES E COMERCIO DE MATERIAIS DE CONSTRUÇÃO LTDA** na forma abaixo:

S A I B A M todos quantos este público instrumento de procuração virem que, ao primeiro dia do mês de junho do ano de 2020 (dois mil e vinte), neste 9º Tabelionato de Notas, situado na Rua Belém, nº 307, bairro Adrianópolis, nesta cidade de Manaus, Estado do Amazonas, República Federativa do Brasil, compareceu como outorgante **SGRH SERVIÇOS DE CONSTRUÇÕES E COMERCIO DE MATERIAIS DE CONSTRUÇÃO LTDA** sociedade empresária limitada sediada nesta Capital, na Rua Cinco de Setembro, nº 240, inscrita no **CNPJ sob nº 06.539.432/0001-51**, com endereço eletrônico sgrhconstrucoes@gmail.com, com seu ato constitutivo arquivado na Junta Comercial do Estado do Amazonas - JUCEA sob NIRE nº 13200436997, e sua 13ª alteração do contrato social consolidada registrada na referida Junta Comercial sob nº 1035881 em 23/01/2020, neste ato representada por sua Titular: **BEATRIZ COSTA LIBORIO**, brasileira, solteira, empresária, nascida em 26/10/1994, filha de Jose Said Liborio e Cecilia Socorro de Oliveira Costa Liborio, portadora da Cédula de Identidade nº 2611486-0, expedida pela SSP/AM em 05/05/2009, inscrita no **CPF/MF sob nº 027.264.182-01**, residente e domiciliada na Avenida Torquato Tapajós, nº 11675, Condomínio Jasmin, Apartamento 201, Bloco 20, bairro Tarumã Açú, Manaus/AM, com endereço eletrônico beatriz_22liborio@hotmail.com. A presente identificada documentalmente por mim Thais Camargo Alonso Oliveira, Tabeliã Substituta, de cuja capacidade para o ato dou fé. E, por ela outorgante, foi dito que, pelo presente instrumento e na melhor forma de direito, nomeia e constitui seu procurador **JOSÉ SAID LIBORIO**, brasileiro, divorciado, contador, portador da Cédula de Identidade Profissional nº 008865/O-2, expedida pelo CRC/AM, inscrito no **CPF/MF sob nº 135.334.522-04**, residente e domiciliado na Rua Cinco de Setembro, nº 240, bairro São Raimundo, Manaus/AM; a quem confere os mais amplos, gerais e ilimitados poderes para tratar de todos os negócios e assuntos de interesse da empresa outorgante, podendo para tanto: a) representá-la junto a Bancos e Casas Bancárias em geral, inclusive **Banco do Brasil S/A, Banco Itaú Unibanco, Banco Múltiplo S/A, Banco Bradesco S/A, Banco Santander Brasil S/A, Banco HSBC S/A, Banco da Amazônia S/A- BASA, Caixa Econômica Federal - CEF, Sistema de Cooperativas de Crédito do Brasil - SICOOB, BANCO SAFRA S/A, Empresas adquirentes Multi-Bandeiras de serviços financeiros como CIELO, PAGSEGURO, PAG BANK, REDE, SUMUP, GETNET, SUPERGET**, e onde mas preciso for, podendo para tanto requerer e assinar o que

preciso for, com o fim de abrir, movimentar e encerrar contas bancárias, fazer depósitos e retiradas, efetuar transferências, pagamentos por qualquer meio, alterar, cadastrar e desbloquear senhas, emitir, assinar e endossar cheques; retirar cheques devolvidos, sustar/contra-ordenar cheques, cancelar cheques, baixar cheques e autorizar cobrança; solicitar saldos, extratos de contas e talões de cheques para uso da empresa; receber todas as importâncias devidas ou destinadas à outorgante, independente de sua origem ou procedência; passar recibos e dar quitação, emitir, endossar e aceitar duplicatas e notas promissórias, descontar, caucionar e entregar para cobrança bancária, duplicatas, letras de câmbio e notas promissórias; **b)** admitir, demitir e indenizar empregados, fixar salários e gratificações, assinar carteiras de trabalho e previdência social, fazer as respectivas anotações, pagar salários e receber quitação; **c)** representá-la em qualquer **Juízo, Instância ou Tribunal**, mover as ações que julgar conveniente e defendê-la nas que lhe forem movidas, usar dos poderes para o foro em geral (art. 105 do CPC), bem como os especiais de transigir, desistir, reconvir, recorrer, dar e receber quitação, firmar compromissos, produzir provas, receber notificações, constituir e destituir advogados, firmar contratos de prestação de serviços; **d)** comprar e vender os produtos atinentes ao seu ramo de negócio, combinar preços, prazos e demais condições assinar contratos, guias, requerimentos, despachos de mercadorias e demais documentos necessários, pagar e receber importâncias, dando e recebendo quituições; **e)** promover a participação em licitações públicas, concordar com todos os seus termos, assistir à abertura de propostas, fazer impugnações, reclamações, protestos e recursos, fazer novas propostas, rebaixas e descontos, prestar cauções, levantá-las, receber as importâncias caucionadas ou depositadas; **f)** representá-la junto às **Repartições Públicas Federais, Estaduais e Municipais**, bem como perante as suas respectivas fiscalizações, junto aos Ministérios, Secretarias, Departamentos, Diretorias, Autarquias, Institutos, Delegacias, Coordenadorias, Exatorias, Agências, TRT, INCRA, INSS, DETRAN, Receita Federal do Brasil, SEFAZ, SISCOMEX, MANTRA, SEDEMA, IPAAM, IBAMA, Superintendência da Zona Franca de Manaus - SUFRAMA, Procuradoria Geral da Fazenda Nacional-PGFN, Prefeitura Municipal de Manaus-PMM e suas Secretarias e fiscalizações, IMPLURB, SEMEF, SECT - Secretaria das Cidades e Territórios, SEMMAS, SUSAM, DVISA, ANVISA, CORPO DE BOMBEIROS, POLICIA FEDERAL, CIVIL e MILITAR, Amazonas Energia, Águas de Manaus, Empresas de Economia Mista, Coletorias, Capitánias, Alfândegas, Juntas Comerciais, Inspetorias, Divisões, Redes, Águas de Manaus, Amazonas Energia, Cartórios em geral, inclusive Tabelionatos de Notas, Correios e Telégrafos, Indústria e Comércio em geral, SPC, SERASA, PROCON e onde mais preciso for, tudo requerendo, promovendo e assinando em defesa dos direitos e interesses da empresa outorgante; fazer e assinar a sua declaração do Imposto de Renda, receber as respectivas notificações e assinar os certificados correspondentes, pagar os impostos, taxas e demais tributos devidos, bem como contribuições previdenciárias, requerer e receber quaisquer benefícios a que venha a ter direito, promover cobranças amigáveis e judiciais, dando recibos e quituições, inclusive protestar títulos cambiários, bem como averbar e/ou cancelar protestos, assinando termos, declarações e requerimentos, requerer e receber certidões, certificados, laudos, defendê-la em processos fiscais e/ou administrativos, receber e assinar toda a correspondência da outorgante, simples ou registrada, com ou sem valores postais, encomendas, reembolsos; **g)** representá-la junto às **repartições públicas federais, estaduais, municipais, autarquias, cartórios em geral, CONSELHO NACIONAL DE TRÂNSITO - CONTRAN, DEPARTAMENTO ESTADUAL DE TRÂNSITO - DETRAN, POLICIA RODOVIÁRIA FEDERAL, INSPETORIA DE TRÂNSITO,**



REPÚBLICA FEDERATIVA DO BRASIL

SUPERINTENDÊNCIA MUNICIPAL DE TRANSPORTES URBANOS - SMTU, IMTRANS, MANAUSTRANS, INSTITUTO MUNICIPAL DE MOBILIDADE URBANA - IMMU, INSTITUTO NACIONAL DE PESOS E MEDIDAS - INMETRO, DNIT, COMPANHIAS DE SEGUROS, SECRETARIA DE ESTADO DA FAZENDA - SEFAZ, DELEGACIA ESPECIALIZADA EM ROUBOS E FURTOS DE VEÍCULOS, e onde mais for necessário, em tudo que se relacione com quaisquer veículos de propriedade da empresa outorgante, podendo para tanto dito procurador, regularizar, vistoriar, emplacar, licenciar, adquirir, vender, ceder, transferir ou de qualquer forma alienar a quem convier, nas condições e preço que convencionar; dar e aceitar recibos e quitações, outorgar e assinar termos de transferência (DUT) e/ou recibo de compra e venda, alegar e assinar o que for necessário, juntar, apresentar e retirar documentos, requerer 2ª via do CRLV/CRV(DUT), pagar impostos, taxas e emolumentos, tirar o nada consta, prontuário, promover liberações, dirigir e autorizar a terceiros a dirigir o citado veículo por todo o Território Nacional, comunicar acidentes, promover registros de ocorrências, requerer e tomar ciência de laudos, perícias, receber prêmios de seguros, constituir advogados, conferindo-lhes poderes da cláusula **Ad Judicia et Extra**, para representá-la, em qualquer Juízo, Instância ou Tribunal, podendo propor contra quem de direito as ações competentes e defender nas contrárias seguindo umas e outras, até final decisão, usando os recursos legais e acompanhando-os, bem como os especiais para confessar, desistir, firmar compromissos ou acordos, receber e dar quitação; **h) representá-la na RECEITA FEDERAL DO BRASIL**, podendo fazer e assinar a sua declaração do **Imposto de Renda** e receber as respectivas restituições, pagar impostos, taxas e demais tributos devidos, bem como contribuições previdenciárias, requerer e receber quaisquer benefícios a que tem ou venha a ter direito, solicitar quaisquer certidões negativas ou positivas de débitos, pesquisar e obter informações sobre situação fiscal e cadastral, requerer ou solicitar DARF, REDARF, relatórios de restrições, requerer ou solicitar cópias de documentos ou processos, número de declarações, retificações de documentos, parcelamentos, conta corrente, cadastro, senha eletrônica, procuração eletrônica e RFB, regularização de obras, restituição, compensação, dar vistas a processos administrativos, inclusive Termo de Intimação, assinar protocolos de entrega e recebimento de documentos em geral, ficando o outorgado responsável pelos atos praticados com os poderes obtidos neste público instrumento; **i) defendê-la em processos fiscais e administrativos**, requerer e assinar cadastro de imóveis, efetuar o recadastramento, retificações, alterações e outros, receber e assinar toda a correspondência da **outorgante**, simples ou registrada, com ou sem valores postais, encomendas, reembolsos, enfim, usar dos mais variados poderes em direito permitidos e indispensáveis ao fiel e cabal desempenho do presente mandato. **Em cumprimento ao**

provimento nº 42 do Conselho Nacional de Justiça-CNJ e em conformidade com a Instrução Normativa DREI nº 28, de 06 de outubro de 2014, este documento será encaminhado à Junta Comercial do Estado do Amazonas-JUCEA, para fins de arquivamento. A qualificação do procurador, bem como o objeto do presente mandato foram declarados e conferidos pela representante da outorgante, que por eles se responsabiliza. Eu, (ass) Plicilane Moraes de Castro dos Santos, Escrevente Autorizada, digitei e lavei. E eu, (ass) THAIS CAMARGO ALONSO OLIVEIRA, TABELIÃ SUBSTITUTA, subscrevo, dou fé e assino. Valores Cobrados pelo ato: Emolumentos: R\$ 48,02 + FUNETJ R\$ 4,81 + FUNDPAM R\$ 2,41 + COMPUTAÇÃO R\$ 0,00 + SELO R\$ 1,90 + FUNDPGE R\$ 1,44 + ISS R\$ 2,41 = FARPAM R\$ 2,41 = Total R\$ 63,40. Valido somente com selo de fiscalização e controle. No ato foi colhida a assinatura (ass) de BEATRIZ COSTA LIBORIO. Eu  Plicilane Moraes de Castro dos Santos, Escrevente Autorizada, extraí por meio eletrônico o presente Traslado, conferi dou fé e assino.

EM TESTEMUNHO

DA VERDADE

Plicilane Moraes de Castro dos Santos
Escrevente Autorizada

SELO ELETRÔNICO DE NOT.
Junta Comercial do Estado do Amazonas
Escrevente Autorizada

SELO ELETRÔNICO TJAM - SELO
PRCVEN004531Y8P88823944YMC15.
Valor do ato: R\$ 63,40, Consulte o selo em
<https://cidadao.portalseloam.com.br/> ou
através do QR Code:



REPÚBLICA FEDERATIVA DO BRASIL
 MINISTÉRIO DAS CIDADES
 DEPARTAMENTO NACIONAL DE TRÂNSITO
 CARTEIRA NACIONAL DE HABILITAÇÃO

Nome: **JOSE SAID LIBORIO**

DOC. IDENTIDADE / ÓRG. EMISSOR / UF: **6687369 SESEG AM**

CPF: **135.334.522-04** DATA NASCIMENTO: **22/05/1963**

FILIAÇÃO: **FIRMINO MONTEIRO**
MARIA SABINA LIBORIO

PERMISSÃO: ACC: CAT. HAB.: **B**

Nº REGISTRO: **00100565448** VALIDADE: **30/10/2021** 1ª HABILITAÇÃO: **07/07/1986**

OBSERVAÇÕES

LOCAL: **MANAUS, AMAZONAS** DATA EMISSÃO: **03/11/2016**

ASSINATURA DO PORTADOR: *[Assinatura]*

ASSINATURA DO EMISSOR: *[Assinatura]* DIRETOR PRESIDENTE 35908628046
 AM024388734

DETRAN - AM (AMAZONAS)

VÁLIDA EM TODO O TERRITÓRIO NACIONAL
1303170890

RECÍPITO PLASTIFICAR
1303170890

PREGÃO ELETRÔNICO N° . 13/2021 - TJAM

Declaração conjunta de cumprimento das condições de habilitação e de inexistência de impedimento legal para licitar ou contratar com a Administração Pública.

A empresa SGRH SERVIÇOS DE GESTÃO DE RECURSOS HUMANOS CONSTRUÇÕES E COMÉRCIO DE MATERIAIS DE CONSTRUÇÃO LTDA - EPP, inscrita no CNPJ nº 06.539.432/0001-51M por intermédio de seu representante legal, o Sr. José Said Libório, portador da Cédula de Identidade RG nº 668736-9 SSP/AM e do CPF nº 135.334.522-04, Procurador, **DECLARA:**

- 1) que está ciente e concorda com as condições contidas no edital e seus anexos, e que cumpre plenamente os requisitos de habilitação definidos no edital;
- 2) que até a presente data inexistem fatos impeditivos para sua habilitação no presente processo licitatório, ciente da obrigatoriedade de declarar ocorrências posteriores;
- 3) que não emprega menor de 18 (dezoito) anos em trabalho noturno, perigoso ou insalubre e não emprega menor de 16 (dezesesseis) anos, salvo menor, a partir de 14 (quatorze) anos, na condição de aprendiz, nos termos do inciso XXXIII do art. 7º da Constituição Federal.

Manaus, 24 de Março de 2021.



José Said Libório
RG 668736-9 SSP/AM
CPF 135.334.522-04
Procurador

DECLARAÇÃO DE ELABORAÇÃO INDEPENDENTE DE PROPOSTA

Pregão Eletrônico nº 13/2021 TJAM

Eu, José Said Libório, RG nº 668736-9 SSP/AM e CPF nº 135.334-522-04, como representante devidamente constituído de SGRH SERV DE GESTÃO DE REC HUM CONST E COM DE MAT DE CONST LTDA - EPP, CNPJ nº 06.539.432/0001-51, estabelecida na Rua 05 de Setembro, 240 - São Raimundo, Manaus/AM, CEP nº 69.027-034, doravante denominado (Licitante), declara, sob as penas da lei, em especial o art. 299 do Código Penal Brasileiro, que:

(a) a proposta apresentada para participar do Pregão Eletrônico nº 13/2021 foi elaborada de maneira independente (pelo Licitante), e o conteúdo da proposta não foi, no todo ou em parte, direta ou indiretamente, informado, discutido ou recebido de qualquer outro participante potencial ou de fato do Pregão Eletrônico nº 13/2021, por qualquer meio ou por qualquer pessoa;

(b) a intenção de apresentar a proposta elaborada para participar do Pregão Eletrônico nº 13/2021 não foi informada, discutida ou recebida de qualquer outro participante potencial ou de fato do Pregão Eletrônico nº 13/2021, por qualquer meio ou por qualquer pessoa;

(c) que não tentou, por qualquer meio ou por qualquer pessoa, influir na decisão de qualquer outro participante potencial ou de fato do Pregão Eletrônico nº 13/2021 quanto a participar ou não da referida licitação;

(d) que o conteúdo da proposta apresentada para participar do Pregão Eletrônico nº 13/2021 não será, no todo ou em parte, direta ou indiretamente, comunicado ou discutido com qualquer outro participante potencial ou de fato do Pregão Eletrônico nº 13/2021 antes da adjudicação do objeto da referida licitação;

(e) que o conteúdo da proposta apresentada para participar do Pregão Eletrônico nº 13/2021 não foi, no todo ou em parte, direta ou indiretamente, informado, discutido ou recebido de qualquer integrante do órgão licitante antes da abertura oficial das propostas; e

(f) que está plenamente ciente do teor e da extensão desta declaração e que detém plenos poderes e informações para firmá-la.

Manaus/AM, 24 de Março de 2021.



DECLARAÇÃO DE VISTORIA

Ao
Tribunal de Justiça do Estado do Amazonas - TJAM
Ref.: Pregão nº 13/2021

Declaramos que em atendimento ao previsto no edital de Pregão Eletrônico nº13/2021, que eu, CARLOS NASCIMENTO NONATO JUNIOR, portador(a) da CI/RG nº 408287810 e do CPF nº659735002-25, CREA nº15737/AM, da empresa SGRH SERVIÇO DE GESTÃO DE RECURSOS HUMANOS CONSTRUÇÕES E COMÉRCIO DE MATERIAIS DE CONSTRUÇÕES LTDA - EPP, estabelecida na Rua 5 de Setembro nº 240 - São Raimundo - CEP nº 69.027-010, Manaus/AM, como seu representante legal para os fins da presente declaração, compareci perante a Divisão de Engenharia e vistoriei os locais onde serão executados os serviços objeto da licitação em apreço, tomando plena ciência das condições e dos graus de dificuldades existentes.

Manaus, 24 de Março de 2021.

José Said Libório
RG 668736-9 SSP/AM
CPF 135.334.522-04
Procurador



SGRH SERVIÇO DE CONSTRUÇÕES E COMERCIO DE MATERIAIS DE CONSTRUÇÃO LTDA – EPP
CNPJ 06.539.432/0001-51

SGRH SERVIÇOS DE CONSTRUÇÕES E COMERCIO DE MATERIAL DE CONSTRUÇÃO LTDA
CNPJ: 06.539.432/0001-51
END: Rua 5 De Setembro, Nº 240 – São Raimundo, Manaus/AM, CEP nº 69.027-010
TELEFONE: (92) 98417-8003 / 99120-2787
E-MAIL: sgrhconstrucoes@gmail.com



Ministério da Economia
Secretaria Especial de Desburocratização, Gestão e Governo Digital
Secretaria de Gestão

Sistema de Cadastramento Unificado de Fornecedores - SICAF

Certificado de Registro Cadastral - CRC

(Emissão conforme art. 17 da Instrução Normativa nº 03, de 26 abril de 2018)

CNPJ: **06.539.432/0001-51**

Razão Social: **SGRH SERVICOS DE CONSTRUCOES E COMERCIO DE MATERIAL DE
CONSTRUCAO LTDA**

Atividade Econômica Principal:

4120-4/00 - CONSTRUÇÃO DE EDIFÍCIOS

Endereço:

RUA 5 DE SETEMBRO, 240 - SAO RAIMUNDO - Manaus / Amazonas

Observações:

A veracidade das informações poderá ser verificada no endereço www.comprasgovernamentais.gov.br.

Este certificado não substitui os documentos enumerados nos artigos 28 a 31 da Lei nº 8.666, de 1993.



REPÚBLICA FEDERATIVA DO BRASIL

CADASTRO NACIONAL DA PESSOA JURÍDICA

NÚMERO DE INSCRIÇÃO 06.539.432/0001-51 MATRIZ	COMPROVANTE DE INSCRIÇÃO E DE SITUAÇÃO CADASTRAL	DATA DE ABERTURA 15/07/2004
--	---	---------------------------------------

NOME EMPRESARIAL SGRH SERVICOS DE CONSTRUCOES E COMERCIO DE MATERIAL DE CONSTRUCAO LTDA

TÍTULO DO ESTABELECIMENTO (NOME DE FANTASIA) SGRH SERV COM LTDA	PORTE EPP
---	---------------------

CÓDIGO E DESCRIÇÃO DA ATIVIDADE ECONÔMICA PRINCIPAL 41.20-4-00 - Construção de edifícios
--

CÓDIGO E DESCRIÇÃO DAS ATIVIDADES ECONÔMICAS SECUNDÁRIAS 01.61-0-02 - Serviço de poda de árvores para lavouras 18.22-9-99 - Serviços de acabamentos gráficos, exceto encadernação e plastificação 23.30-3-99 - Fabricação de outros artefatos e produtos de concreto, cimento, fibrocimento, gesso e materiais semelhantes 33.13-9-01 - Manutenção e reparação de geradores, transformadores e motores elétricos 33.14-7-01 - Manutenção e reparação de máquinas motrizes não-elétricas 33.14-7-03 - Manutenção e reparação de válvulas industriais 33.14-7-04 - Manutenção e reparação de compressores 33.14-7-05 - Manutenção e reparação de equipamentos de transmissão para fins industriais 33.17-1-01 - Manutenção e reparação de embarcações e estruturas flutuantes 33.17-1-02 - Manutenção e reparação de embarcações para esporte e lazer 38.11-4-00 - Coleta de resíduos não-perigosos 42.11-1-01 - Construção de rodovias e ferrovias 42.11-1-02 - Pintura para sinalização em pistas rodoviárias e aeroportos 42.12-0-00 - Construção de obras de arte especiais 42.13-8-00 - Obras de urbanização - ruas, praças e calçadas 42.21-9-02 - Construção de estações e redes de distribuição de energia elétrica 42.21-9-03 - Manutenção de redes de distribuição de energia elétrica 42.21-9-04 - Construção de estações e redes de telecomunicações 42.21-9-05 - Manutenção de estações e redes de telecomunicações 42.22-7-01 - Construção de redes de abastecimento de água, coleta de esgoto e construções correlatas, exceto obras de irrigação
--

CÓDIGO E DESCRIÇÃO DA NATUREZA JURÍDICA 206-2 - Sociedade Empresária Limitada

LOGRADOURO R 5 DE SETEMBRO	NÚMERO 240	COMPLEMENTO *****
--------------------------------------	----------------------	-----------------------------

CEP 69.027-010	BAIRRO/DISTRITO SAO RAIMUNDO	MUNICÍPIO MANAUS	UF AM
--------------------------	--	----------------------------	-----------------

ENDEREÇO ELETRÔNICO SGRHCONSTRUCOES@GMAIL.COM	TELEFONE (92) 3087-5721
---	-----------------------------------

ENTE FEDERATIVO RESPONSÁVEL (EFR) *****

SITUAÇÃO CADASTRAL ATIVA	DATA DA SITUAÇÃO CADASTRAL 15/07/2004
------------------------------------	---

MOTIVO DE SITUAÇÃO CADASTRAL

SITUAÇÃO ESPECIAL *****	DATA DA SITUAÇÃO ESPECIAL *****
-----------------------------------	---



REPÚBLICA FEDERATIVA DO BRASIL
CADASTRO NACIONAL DA PESSOA JURÍDICA

NÚMERO DE INSCRIÇÃO 06.539.432/0001-51 MATRIZ	COMPROVANTE DE INSCRIÇÃO E DE SITUAÇÃO CADASTRAL	DATA DE ABERTURA 15/07/2004
--	---	---------------------------------------

NOME EMPRESARIAL SGRH SERVICOS DE CONSTRUCOES E COMERCIO DE MATERIAL DE CONSTRUCAO LTDA

CÓDIGO E DESCRIÇÃO DAS ATIVIDADES ECONÔMICAS SECUNDÁRIAS 42.22-7-02 - Obras de irrigação 42.23-5-00 - Construção de redes de transportes por dutos, exceto para água e esgoto 42.91-0-00 - Obras portuárias, marítimas e fluviais 42.92-8-01 - Montagem de estruturas metálicas 42.99-5-01 - Construção de instalações esportivas e recreativas 42.99-5-99 - Outras obras de engenharia civil não especificadas anteriormente 43.11-8-01 - Demolição de edifícios e outras estruturas 43.11-8-02 - Preparação de canteiro e limpeza de terreno 43.12-6-00 - Perfurações e sondagens 43.13-4-00 - Obras de terraplenagem 43.19-3-00 - Serviços de preparação do terreno não especificados anteriormente 43.21-5-00 - Instalação e manutenção elétrica 43.22-3-01 - Instalações hidráulicas, sanitárias e de gás 43.22-3-02 - Instalação e manutenção de sistemas centrais de ar condicionado, de ventilação e refrigeração 43.22-3-03 - Instalações de sistema de prevenção contra incêndio 43.29-1-99 - Outras obras de instalações em construções não especificadas anteriormente 43.30-4-01 - Impermeabilização em obras de engenharia civil 43.30-4-02 - Instalação de portas, janelas, tetos, divisórias e armários embutidos de qualquer material 43.30-4-04 - Serviços de pintura de edifícios em geral 43.30-4-05 - Aplicação de revestimentos e de resinas em interiores e exteriores

CÓDIGO E DESCRIÇÃO DA NATUREZA JURÍDICA 206-2 - Sociedade Empresária Limitada

LOGRADOURO R 5 DE SETEMBRO	NÚMERO 240	COMPLEMENTO *****
--------------------------------------	----------------------	-----------------------------

CEP 69.027-010	BAIRRO/DISTRITO SAO RAIMUNDO	MUNICÍPIO MANAUS	UF AM
--------------------------	--	----------------------------	-----------------

ENDEREÇO ELETRÔNICO SGRHCONSTRUCOES@GMAIL.COM	TELEFONE (92) 3087-5721
---	-----------------------------------

ENTE FEDERATIVO RESPONSÁVEL (EFR) *****

SITUAÇÃO CADASTRAL ATIVA	DATA DA SITUAÇÃO CADASTRAL 15/07/2004
------------------------------------	---

MOTIVO DE SITUAÇÃO CADASTRAL

SITUAÇÃO ESPECIAL *****	DATA DA SITUAÇÃO ESPECIAL *****
-----------------------------------	---

Aprovado pela Instrução Normativa RFB nº 1.863, de 27 de dezembro de 2018.

Emitido no dia **02/12/2020** às **12:13:42** (data e hora de Brasília).

Página: **2/5**



REPÚBLICA FEDERATIVA DO BRASIL

CADASTRO NACIONAL DA PESSOA JURÍDICA

NÚMERO DE INSCRIÇÃO 06.539.432/0001-51 MATRIZ	COMPROVANTE DE INSCRIÇÃO E DE SITUAÇÃO CADASTRAL	DATA DE ABERTURA 15/07/2004
--	---	---------------------------------------

NOME EMPRESARIAL SGRH SERVICOS DE CONSTRUOES E COMERCIO DE MATERIAL DE CONSTRUCAO LTDA
--

CÓDIGO E DESCRIÇÃO DAS ATIVIDADES ECONÔMICAS SECUNDÁRIAS 43.30-4-99 - Outras obras de acabamento da construção 43.91-6-00 - Obras de fundações 43.99-1-01 - Administração de obras 43.99-1-02 - Montagem e desmontagem de andaimes e outras estruturas temporárias 43.99-1-05 - Perfuração e construção de poços de água 45.20-0-05 - Serviços de lavagem, lubrificação e polimento de veículos automotores 47.23-7-00 - Comércio varejista de bebidas 47.29-6-99 - Comércio varejista de produtos alimentícios em geral ou especializado em produtos alimentícios não especificados anteriormente 47.42-3-00 - Comércio varejista de material elétrico 47.44-0-99 - Comércio varejista de materiais de construção em geral 47.51-2-01 - Comércio varejista especializado de equipamentos e suprimentos de informática 47.53-9-00 - Comércio varejista especializado de eletrodomésticos e equipamentos de áudio e vídeo 47.54-7-01 - Comércio varejista de móveis 47.59-8-01 - Comércio varejista de artigos de tapeçaria, cortinas e persianas 47.61-0-03 - Comércio varejista de artigos de papelaria 47.63-6-05 - Comércio varejista de embarcações e outros veículos recreativos; peças e acessórios 47.89-0-99 - Comércio varejista de outros produtos não especificados anteriormente 49.23-0-02 - Serviço de transporte de passageiros - locação de automóveis com motorista 49.24-8-00 - Transporte escolar 50.12-2-01 - Transporte marítimo de longo curso - Carga
--

CÓDIGO E DESCRIÇÃO DA NATUREZA JURÍDICA 206-2 - Sociedade Empresária Limitada

LOGRADOURO R 5 DE SETEMBRO	NÚMERO 240	COMPLEMENTO *****
--------------------------------------	----------------------	-----------------------------

CEP 69.027-010	BAIRRO/DISTRITO SAO RAIMUNDO	MUNICÍPIO MANAUS	UF AM
--------------------------	--	----------------------------	-----------------

ENDEREÇO ELETRÔNICO SGRHCONSTRUOES@GMAIL.COM	TELEFONE (92) 3087-5721
--	-----------------------------------

ENTE FEDERATIVO RESPONSÁVEL (EFR) *****

SITUAÇÃO CADASTRAL ATIVA	DATA DA SITUAÇÃO CADASTRAL 15/07/2004
------------------------------------	---

MOTIVO DE SITUAÇÃO CADASTRAL

SITUAÇÃO ESPECIAL *****	DATA DA SITUAÇÃO ESPECIAL *****
-----------------------------------	---

Aprovado pela Instrução Normativa RFB nº 1.863, de 27 de dezembro de 2018.

Emitido no dia **02/12/2020** às **12:13:42** (data e hora de Brasília).

Página: **3/5**



REPÚBLICA FEDERATIVA DO BRASIL
CADASTRO NACIONAL DA PESSOA JURÍDICA

NÚMERO DE INSCRIÇÃO 06.539.432/0001-51 MATRIZ	COMPROVANTE DE INSCRIÇÃO E DE SITUAÇÃO CADASTRAL	DATA DE ABERTURA 15/07/2004
--	---	---------------------------------------

NOME EMPRESARIAL SGRH SERVICOS DE CONSTRUCOES E COMERCIO DE MATERIAL DE CONSTRUCAO LTDA

CÓDIGO E DESCRIÇÃO DAS ATIVIDADES ECONÔMICAS SECUNDÁRIAS 50.12-2-02 - Transporte marítimo de longo curso - Passageiros 50.21-1-01 - Transporte por navegação interior de carga, municipal, exceto travessia 50.21-1-02 - Transporte por navegação interior de carga, intermunicipal, interestadual e internacional, exceto travessia 52.12-5-00 - Carga e descarga 52.50-8-05 - Operador de transporte multimodal - OTM 53.20-2-02 - Serviços de entrega rápida 56.20-1-02 - Serviços de alimentação para eventos e recepções - bufê 56.20-1-04 - Fornecimento de alimentos preparados preponderantemente para consumo domiciliar 62.09-1-00 - Suporte técnico, manutenção e outros serviços em tecnologia da informação 69.20-6-01 - Atividades de contabilidade 71.11-1-00 - Serviços de arquitetura 71.19-7-02 - Atividades de estudos geológicos 71.19-7-03 - Serviços de desenho técnico relacionados à arquitetura e engenharia 71.19-7-99 - Atividades técnicas relacionadas à engenharia e arquitetura não especificadas anteriormente 73.19-0-99 - Outras atividades de publicidade não especificadas anteriormente 74.10-2-02 - Design de interiores 74.90-1-02 - Escafandria e mergulho 77.11-0-00 - Locação de automóveis sem condutor 77.19-5-01 - Locação de embarcações sem tripulação, exceto para fins recreativos 77.19-5-99 - Locação de outros meios de transporte não especificados anteriormente, sem condutor
--

CÓDIGO E DESCRIÇÃO DA NATUREZA JURÍDICA 206-2 - Sociedade Empresária Limitada

LOGRADOURO R 5 DE SETEMBRO	NÚMERO 240	COMPLEMENTO *****
--------------------------------------	----------------------	-----------------------------

CEP 69.027-010	BAIRRO/DISTRITO SAO RAIMUNDO	MUNICÍPIO MANAUS	UF AM
--------------------------	--	----------------------------	-----------------

ENDEREÇO ELETRÔNICO SGRHCONSTRUCOES@GMAIL.COM	TELEFONE (92) 3087-5721
---	-----------------------------------

ENTE FEDERATIVO RESPONSÁVEL (EFR) *****

SITUAÇÃO CADASTRAL ATIVA	DATA DA SITUAÇÃO CADASTRAL 15/07/2004
------------------------------------	---

MOTIVO DE SITUAÇÃO CADASTRAL

SITUAÇÃO ESPECIAL *****	DATA DA SITUAÇÃO ESPECIAL *****
-----------------------------------	---

Aprovado pela Instrução Normativa RFB nº 1.863, de 27 de dezembro de 2018.

Emitido no dia **02/12/2020** às **12:13:42** (data e hora de Brasília).

Página: **4/5**



REPÚBLICA FEDERATIVA DO BRASIL
CADASTRO NACIONAL DA PESSOA JURÍDICA

NÚMERO DE INSCRIÇÃO 06.539.432/0001-51 MATRIZ	COMPROVANTE DE INSCRIÇÃO E DE SITUAÇÃO CADASTRAL	DATA DE ABERTURA 15/07/2004
--	---	---------------------------------------

NOME EMPRESARIAL SGRH SERVICOS DE CONSTRUCOES E COMERCIO DE MATERIAL DE CONSTRUCAO LTDA

CÓDIGO E DESCRIÇÃO DAS ATIVIDADES ECONÔMICAS SECUNDÁRIAS 77.32-2-01 - Aluguel de máquinas e equipamentos para construção sem operador, exceto andaimes 77.39-0-99 - Aluguel de outras máquinas e equipamentos comerciais e industriais não especificados anteriormente, sem operador 81.21-4-00 - Limpeza em prédios e em domicílios 81.22-2-00 - Imunização e controle de pragas urbanas 81.29-0-00 - Atividades de limpeza não especificadas anteriormente 81.30-3-00 - Atividades paisagísticas 82.11-3-00 - Serviços combinados de escritório e apoio administrativo 82.19-9-99 - Preparação de documentos e serviços especializados de apoio administrativo não especificados anteriormente 82.20-2-00 - Atividades de teleatendimento 82.30-0-01 - Serviços de organização de feiras, congressos, exposições e festas 82.99-7-01 - Medição de consumo de energia elétrica, gás e água 82.99-7-99 - Outras atividades de serviços prestados principalmente às empresas não especificadas anteriormente 95.11-8-00 - Reparação e manutenção de computadores e de equipamentos periféricos 95.29-1-05 - Reparação de artigos do mobiliário 96.01-7-01 - Lavanderias
--

CÓDIGO E DESCRIÇÃO DA NATUREZA JURÍDICA 206-2 - Sociedade Empresária Limitada

LOGRADOURO R 5 DE SETEMBRO	NÚMERO 240	COMPLEMENTO *****
--------------------------------------	----------------------	-----------------------------

CEP 69.027-010	BAIRRO/DISTRITO SAO RAIMUNDO	MUNICÍPIO MANAUS	UF AM
--------------------------	--	----------------------------	-----------------

ENDEREÇO ELETRÔNICO SGRHCONSTRUCOES@GMAIL.COM	TELEFONE (92) 3087-5721
---	-----------------------------------

ENTE FEDERATIVO RESPONSÁVEL (EFR) *****

SITUAÇÃO CADASTRAL ATIVA	DATA DA SITUAÇÃO CADASTRAL 15/07/2004
------------------------------------	---

MOTIVO DE SITUAÇÃO CADASTRAL

SITUAÇÃO ESPECIAL *****	DATA DA SITUAÇÃO ESPECIAL *****
-----------------------------------	---

Aprovado pela Instrução Normativa RFB nº 1.863, de 27 de dezembro de 2018.

Emitido no dia **02/12/2020** às **12:13:42** (data e hora de Brasília).

Página: **5/5**



MINISTÉRIO DA FAZENDA
Secretaria da Receita Federal do Brasil
Procuradoria-Geral da Fazenda Nacional

**CERTIDÃO POSITIVA COM EFEITOS DE NEGATIVA DE DÉBITOS RELATIVOS AOS TRIBUTOS
FEDERAIS E À DÍVIDA ATIVA DA UNIÃO**

**Nome: SGRH SERVICOS DE CONSTRUCOES E COMERCIO DE MATERIAL DE CONSTRUCAO
LTDA**
CNPJ: 06.539.432/0001-51

Ressalvado o direito de a Fazenda Nacional cobrar e inscrever quaisquer dívidas de responsabilidade do sujeito passivo acima identificado que vierem a ser apuradas, é certificado que:

1. constam débitos administrados pela Secretaria da Receita Federal do Brasil (RFB) com exigibilidade suspensa nos termos do art. 151 da Lei nº 5.172, de 25 de outubro de 1966 - Código Tributário Nacional (CTN), ou objeto de decisão judicial que determina sua desconsideração para fins de certificação da regularidade fiscal, ou ainda não vencidos; e
2. não constam inscrições em Dívida Ativa da União (DAU) na Procuradoria-Geral da Fazenda Nacional (PGFN).

Conforme disposto nos arts. 205 e 206 do CTN, este documento tem os mesmos efeitos da certidão negativa.

Esta certidão é válida para o estabelecimento matriz e suas filiais e, no caso de ente federativo, para todos os órgãos e fundos públicos da administração direta a ele vinculados. Refere-se à situação do sujeito passivo no âmbito da RFB e da PGFN e abrange inclusive as contribuições sociais previstas nas alíneas 'a' a 'd' do parágrafo único do art. 11 da Lei nº 8.212, de 24 de julho de 1991.

A aceitação desta certidão está condicionada à verificação de sua autenticidade na Internet, nos endereços <<http://rfb.gov.br>> ou <<http://www.pgfn.gov.br>>.

Certidão emitida gratuitamente com base na Portaria Conjunta RFB/PGFN nº 1.751, de 2/10/2014.

Emitida às 14:59:10 do dia 23/11/2020 <hora e data de Brasília>.

Válida até 22/05/2021.

Código de controle da certidão: **1A1C.BB14.C49E.2D5D**

Qualquer rasura ou emenda invalidará este documento.

Voltar

Imprimir



Certificado de Regularidade do FGTS - CRF

Inscrição: 06.539.432/0001-51
Razão Social: SGRH SERV GEST R H CONST COM DE MAT CON LTDA EPP
Endereço: R 5 DE SETEMBRO 240 / SAO RAIMUNDO / MANAUS / AM / 69027-010

A Caixa Econômica Federal, no uso da atribuição que lhe confere o Art. 7, da Lei 8.036, de 11 de maio de 1990, certifica que, nesta data, a empresa acima identificada encontra-se em situação regular perante o Fundo de Garantia do Tempo de Serviço - FGTS.

O presente Certificado não servirá de prova contra cobrança de quaisquer débitos referentes a contribuições e/ou encargos devidos, decorrentes das obrigações com o FGTS.

Validade: 13/03/2021 a 11/04/2021

Certificação Número: 2021031301141301156953

Informação obtida em 23/03/2021 14:34:49

A utilização deste Certificado para os fins previstos em Lei esta condicionada a verificação de autenticidade no site da Caixa: **www.caixa.gov.br**



PODER JUDICIÁRIO
JUSTIÇA DO TRABALHO

CERTIDÃO NEGATIVA DE DÉBITOS TRABALHISTAS

Nome: SGRH SERVICOS DE CONSTRUCOES E COMERCIO DE MATERIAL DE
CONSTRUCAO LTDA (MATRIZ E FILIAIS)

CNPJ: 06.539.432/0001-51

Certidão nº: 830342/2021

Expedição: 14/01/2021, às 13:00:57

Validade: 12/07/2021 - 180 (cento e oitenta) dias, contados da data
de sua expedição.

Certifica-se que **SGRH SERVICOS DE CONSTRUCOES E COMERCIO DE MATERIAL DE
CONSTRUCAO LTDA (MATRIZ E FILIAIS)**, inscrito(a) no CNPJ sob o nº
06.539.432/0001-51, **NÃO CONSTA** do Banco Nacional de Devedores
Trabalhistas.

Certidão emitida com base no art. 642-A da Consolidação das Leis do
Trabalho, acrescentado pela Lei nº 12.440, de 7 de julho de 2011, e
na Resolução Administrativa nº 1470/2011 do Tribunal Superior do
Trabalho, de 24 de agosto de 2011.

Os dados constantes desta Certidão são de responsabilidade dos
Tribunais do Trabalho e estão atualizados até 2 (dois) dias
anteriores à data da sua expedição.

No caso de pessoa jurídica, a Certidão atesta a empresa em relação
a todos os seus estabelecimentos, agências ou filiais.

A aceitação desta certidão condiciona-se à verificação de sua
autenticidade no portal do Tribunal Superior do Trabalho na
Internet (<http://www.tst.jus.br>).

Certidão emitida gratuitamente.

INFORMAÇÃO IMPORTANTE

Do Banco Nacional de Devedores Trabalhistas constam os dados
necessários à identificação das pessoas naturais e jurídicas
inadimplentes perante a Justiça do Trabalho quanto às obrigações
estabelecidas em sentença condenatória transitada em julgado ou em
acordos judiciais trabalhistas, inclusive no concernente aos
recolhimentos previdenciários, a honorários, a custas, a
emolumentos ou a recolhimentos determinados em lei; ou decorrentes
de execução de acordos firmados perante o Ministério Público do
Trabalho ou Comissão de Conciliação Prévia.



GOVERNO DO AMAZONAS
SECRETARIA DE ESTADO DA FAZENDA
CADASTRO DE CONTRIBUINTE DO ICMS
CARTÃO DE INSCRIÇÃO DO CONTRIBUINTE



INSCRIÇÃO 05.328.731-2 C.N.P.J. 06.539.432/0001-51 VIA* 3

RAZÃO OU DENOMINAÇÃO SOCIAL
SGRH SERV DE GESTAO DE REC HUMANOS CONST E COM DE
MAT DE CONSTRUCAO LTDA : EPP

NOME FANTASIA
SGRH SERV COM LTDA

REGIME	CADASTRAMENTO	EMIÇÃO	VALIDADE
Normal	28/08/2012	21/05/2018	21/05/2020

APRESENTAÇÃO OBRIGATÓRIA NA AQUISIÇÃO DE MERCADORIAS

ENDEREÇO DO ESTABELECIMENTO
RUA 5 DE SETEMBRO, NRO 240, SAO RAIMUNDO, MANAUS-AM,
CEP69.027.010

ATIVIDADE ECONÔMICA NA SEFAZ
4742-3/00.- Comércio varejista de material elétrico, desde 28/08/2012
4744-0/99 - Comércio varejista de materiais de construção em geral,
desde 28/08/2012

OBSERVAÇÃO
Comércio ou Indústria Não Incentivada

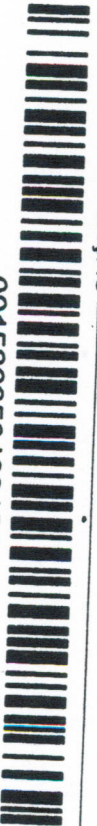
CÓDIGO DE VERIFICAÇÃO

001526950469151



INFORMAÇÕES DO CONTRIBUINTE

Razão Social: **S G R H SERVIÇOS DE GESTÃO DE RECURSOS HUMANOS CONSTRUÇÕES E COMERCIO DE MATERIAIS DE CONSTRUÇÃO LTDA - EPP**

Nome Fantasia: **SGRH SERV COM LTDA**

Logradouro: **RUA 5 DE SETEMBRO, 240**

Número: **240**

Bairro: **SAO RAIMUNDO**

CNPJ: **06.539.432/0001-51**

Área Ocupada: **170,00**

Complemento:

CEP: **69027010**

Nota: **ESCRITÓRIO DE REFERÊNCIA**

Inscrição Municipal:
12670201

Cadastro Imobiliário: **67287**
Protocolo: **AMP1803408520**
Data da Concessão:
28/05/2018

ATIVIDADE(S) EXERCIDA(S) NO LOCAL

CNAE:	Descrição
6920-6/01	Atividades de contabilidade

ATIVIDADE(S) NÃO EXERCIDA(S) NO LOCAL

CNAE:	Descrição
4222-7/02	Obras de irrigação
3314-7/04	Manutenção e reparação de compressores
4299-5/99.99	Outras Obras De Engenharia Civil Não Especificadas Anteriormente
8122-2/00	Imunização e controle de pragas urbanas
9601-7/01	Lavanderias
4291-0/00.01	Obras Portuárias, Marítimas E Fluviais
4319-3/00	Serviços de preparação do terreno não especificados anteriormente
1822-9/99	Serviços de acabamentos gráficos, exceto encadernação e plastificação
4222-7/01	Construção de redes de abastecimento de água, coleta de esgoto e construções correlatas, exceto obras de irrigação
4221-9/03	Manutenção de redes de distribuição de energia elétrica
4120-4/00.01	Construção De Edifícios
9529-1/05.01	Reparação De Artigos Do Mobiliário
8211-3/00	Serviços combinados de escritório e apoio administrativo
4221-9/05	Manutenção de estações e redes de telecomunicações
7410-2/02	Design de interiores
3317-1/02	Manutenção e reparação de embarcações para esporte e lazer
4212-0/00.02	Manutenção De Obras-De-Arte Especiais
8230-0/01.01	Serviços De Organização De Feiras, Congressos, Exposições E Festas
4729-6/99	Comércio varejista de produtos alimentícios em geral ou especializado em produtos alimentícios não especificados anteriormente
4330-4/02.01	Instalação De Portas, Janelas, Tetos, Divisórias E Armários Embutidos De Qualquer Material
8121-4/00	Limpeza em prédios e em domicílios
4723-7/00	Comércio varejista de bebidas
4763-6/05	Comércio varejista de embarcações e outros veículos recreativos; peças e acessórios
4744-0/99	Comércio varejista de materiais de construção em geral
7119-7/02.01	Atividades De Estudos Geológicos
8219-9/99	Preparação de documentos e serviços especializados de apoio administrativo não especificados anteriormente
5012-2/01	Transporte marítimo de longo curso - Carga
8129-0/00.99	Atividades De Limpeza Não Especificadas Anteriormente
3317-1/01	Manutenção e reparação de embarcações e estruturas flutuantes
4223-5/00	Construção de redes de transportes por dutos, exceto para água e esgoto
4299-5/01.01	Construção De Instalações Esportivas E Recreativas
7719-5/01	Locação de embarcações sem tripulação, exceto para fins recreativos
4399-1/01	Administração de obras
4312-6/00	Perfurações e sondagens
3314-7/01	Manutenção e reparação de máquinas motrizes não-elétricas

CNAE:	Descrição
4923-0/02	Serviço de transporte de passageiros - locação de automóveis com motorista
5250-8/05	Operador de transporte multimodal - OTM
5620-1/04	Fornecimento de alimentos preparados preponderantemente para consumo domiciliar
3314-7/03	Manutenção e reparação de válvulas industriais
4322-3/02.01	Instalação De Sistemas Centrais De Ar Condicionado, De Ventilação E Refrigeração
4311-8/02	Preparação de canteiro e limpeza de terreno
3811-4/00	Coleta de resíduos não-perigosos
4924-8/00	Transporte escolar
4322-3/02.02	Manutenção De Sistemas Centrais De Ar Condicionado, De Ventilação E Refrigeração
4213-8/00.02	Reforma De Ruas, Praças E Calçadas
8220-2/00	Atividades de teleatendimento
6209-1/00	Suporte técnico, manutenção e outros serviços em tecnologia da informação
4520-0/05	Serviços de lavagem, lubrificação e polimento de veículos automotores
4789-0/99.99	Comércio Varejista De Outros Produtos Não Especificados Anteriormente
4213-8/00.01	Obras De Urbanização
4520-0/01	Serviços de manutenção e reparação mecânica de veículos automotores
4221-9/02	Construção de estações e redes de distribuição de energia elétrica
4751-2/01	Comércio varejista especializado de equipamentos e suprimentos de informática
5620-1/02	Serviços de alimentação para eventos e recepções - bufê
4313-4/00	Obras de terraplenagem
4221-9/04	Construção de estações e redes de telecomunicações
4299-5/01.02	Manutenção De Instalações Esportivas (Exceto Edificações)
7490-1/02	Escafandria e mergulho
8299-7/01	Medição de consumo de energia elétrica, gás e água
7111-1/00	Serviços de arquitetura
3314-7/05	Manutenção e reparação de equipamentos de transmissão para fins industriais
9529-1/05.02	Reparação De Artigos De Tapeçaria
5212-5/00	Carga e descarga
4321-5/00.01	Instalação Elétrica
7119-7/03	Serviços de desenho técnico relacionados à arquitetura e engenharia
4753-9/00	Comércio varejista especializado de eletrodomésticos e equipamentos de áudio e vídeo
4742-3/00	Comércio varejista de material elétrico
0161-0/02	Serviço de poda de árvores para lavouras
4311-8/01	Demolição de edifícios e outras estruturas
4761-0/03	Comércio varejista de artigos de papelaria
4759-8/01	Comércio varejista de artigos de tapeçaria, cortinas e persianas
8130-3/00	Atividades paisagísticas
4399-1/02	Montagem e desmontagem de andaimes e outras estruturas temporárias
5320-2/02	Serviços de entrega rápida
4399-1/05	Perfuração e construção de poços de água
5012-2/02	Transporte marítimo de longo curso - Passageiros
4322-3/03.02	Manutenção De Sistemas De Alarme Contra Incêndio
4754-7/01	Comércio varejista de móveis
4322-3/03.01	Instalações De Sistema De Prevenção Contra Incêndio
9511-8/00.01	Reparação E Manutenção De Computadores E De Equipamentos Periféricos
3313-9/01	Manutenção e reparação de geradores, transformadores e motores elétricos
4321-5/00.02	Manutenção Elétrica
7319-0/99.99	Outras Atividades De Publicidade Não Especificadas Anteriormente

Observações

- Este documento é somente o comprovante de sua inscrição fiscal junto a Prefeitura de Manaus.
- O mesmo não representa e nem substitui a obrigatoriedade de obtenção do licenciamento aplicável as suas atividades econômicas, bem como, do Alvará de Localização e Funcionamento.
- Para consultar a autenticidade deste documento acesse o link: <http://semefatende.manaus-am.gov.br/>.



Ministério do Desenvolvimento, Indústria e Comércio Exterior
Secretaria de Comércio e Serviços
Departamento Nacional de Registro do Comércio
JUNTA COMERCIAL DO ESTADO DO AMAZONAS



DECLARAÇÃO DE ENQUADRAMENTO DE EPP

Ilmo. Sr. Presidente da Junta Comercial DO ESTADO DO AMAZONAS

A Sociedade **S G R H SERVIÇOS DE GESTAO DE RECURSOS HUMANOS E CONSTRUÇÕES LTDA**, com ato constitutivo registrado na Junta Comercial em **15/07/2004**, NIRE: **13.2.0043699-7**, CNPJ: **06.539.432/0001-51**, estabelecida na RUA JAPURA , 919 , B, PÇ 14 DE JANEIRO, MANAUS , AM, CEP: 69.020-180, requer a Vossa Senhoria o arquivamento do presente instrumento e declara, sob as penas da Lei, que se enquadra na condição de EMPRESA DE PEQUENO PORTE, nos termos da Lei Complementar nº 123, de 14/12/2006.

Código do ato: 316

Descrição do Ato: ENQUADRAMENTO DE EMPRESA DE PEQUENO PORTE

MANAUS - AM, 15 de Junho de 2010.

Maria Cecilia Liborio

Sócio: MARIA CECILIA LIBORIO

Jose Gustavo Ayres Liborio

Sócio: JOSE GUSTAVO AYRES LIBORIO

Para uso exclusivo da Junta Comercial:

DEFERIDO EM 16/06/2010.

Etiqueta de registro

JUCEA
Maria do Carmo Costa Prestes
Assessora Técnica
Mat. 157.986-1 A

JUNTA COMERCIAL DO ESTADO DO AMAZONAS
CERTIFICO O REGISTRO EM: 16/06/2010
SOB Nº: 375025
Protocolo: 10/028033-1

Empresa: 13 2 0043699 7
S G R H SERVIÇOS DE GESTÃO DE RECURSOS HUMANOS E CONSTRUÇÕES LTDA

JUCEA
Edmilson da Silva Barbosa
EDMILSON DA SILVA BARBOSA
SECRETÁRIO GERAL



CERTIDÃO NEGATIVA DE DÉBITOS

CNPJ: 06.539.432/0001-51 - SGRH SERVIÇO DE CONSTRUÇÃO E COMERCIO DE MATERIAL DE CONSTRUÇÃO

* As incorreções porventura existentes, referentes ao nome, CPF ou CNPJ são de inteira responsabilidade do requerente.

Resguardando o direito da Fazenda Estadual de cobrar as dívidas que venham a ser apuradas, certifico que de acordo com as buscas procedidas nos livros e registros existentes na Dívida Ativa do Estado do Amazonas, correspondentes aos últimos 05 (cinco) anos, não consta qualquer débito inscrito em nome do interessado acima identificado, até a presente data. Esta CERTIDÃO é a única emitida pela Secretaria de Fazenda, inclui todos os débitos inscritos ou não na Dívida Ativa do Estado.



PREFEITURA DE MANAUS

SECRETARIA MUNICIPAL DE FINANÇAS, TECNOLOGIA DA INFORMAÇÃO E CONTROLE INTERNO - SEMEF

CND Nº

35364/2021

CERTIDÃO POSITIVA COM EFEITO DE NEGATIVA DE DÉBITOS DE TRIBUTOS MUNICIPAIS

CONTRIBUINTE : **SGRH SERVICOS DE CONSTRUÇOES E COMERCIO DE MATERIAL DE CONSTRUCAO LTDA**
 ENDEREÇO : **RUA 5 DE SETEMBRO, Nº: 240, CEP: 69027010**
 BAIRRO: **SÃO RAIMUNDO** COMPLEMENTO:
 INSCRIÇÃO MUNICIPAL : **12670201**
 CNPJ/CPF : **06539432000151**

Declara-se para os devidos fins que, em nome do sujeito passivo, CONSTAM DÉBITOS lançados relativo a Tributos Municipais, inscritos ou não em Dívida Ativa, até a presente data.

22/02/2021

Observação: Certidão emitida mediante trâmite do Processo nº 2020.11209.12613.0.051600

Certidão Positiva com Efeito de Negativa, de acordo com o disposto no Art. 206 C/C o Art. 151 do CTN. Certidão expedida com base no Decreto nº. 7007/2003 c/c Dec. 883/2011

VÁLIDA ATÉ 24/03/2021

A FAZENDA MUNICIPAL PODERÁ COBRAR DÍVIDAS POSTERIORMENTE CONSTATADAS, MESMO REFERENTES A PERÍODOS NESTA CERTIDÃO COMPREENDIDOS.



VALIDAÇÃO

CND Nº35364/2021

Para comprovar a veracidade desta certidão, utilize o QR CODE ou visite o Portal de Informações e Serviços SEMEF ATENDE (<http://semefatende.manaus.am.gov.br/>) e infome a chave de validação **B5E.18B.B9D.548**. A Certidão emitida abrange todos os cadastros inscritos no Município de Manaus no

CNPJ/CPF do contribuinte acima qualificado.
Cadastrado em: 22/02/2021



PODER JUDICIÁRIO
TRIBUNAL DE JUSTIÇA DO ESTADO DO AMAZONAS
Comarca de Manaus

CERTIDÃO ESTADUAL DE DISTRIBUIÇÃO
FALÊNCIA E RECUPERAÇÃO DE CRÉDITO

CERTIDÃO Nº: 005357020

FOLHA: 1/1

A autenticidade desta certidão poderá ser confirmada pela internet no site do Tribunal de Justiça.

Pesquisando os registros de distribuição de feitos no sistema informatizado do Tribunal de Justiça do Estado do Amazonas, no período de 20 anos anteriores a data de 21/02/2021, Certifico NADA CONSTAR em nome de:

SGRH SERV DE GEST DE REC HUM CONST E COM DE MAT DE CONST LTDA EPP,
residente na RUA CINCO DE SETEMBRO Nº240, , SÃO RAIMUNDO, CEP: 69027-010,
Manaus - AM, vinculado ao CNPJ: 06.539.432/0001-51. *****

Certidão expedida gratuitamente pela internet, com validade de 30 dias.

Manaus, segunda-feira, 22 de fevereiro de 2021.

PEDIDO Nº:

005357020





Ministério do Meio Ambiente
Instituto Brasileiro do Meio Ambiente e dos Recursos Naturais Renováveis
CADASTRO TÉCNICO FEDERAL
CERTIFICADO DE REGULARIDADE - CR



Registro n.º	Data da consulta:	CR emitido em:	CR válido até:
6654292	23/03/2021	23/03/2021	23/06/2021

Dados básicos:

CNPJ : 06.539.432/0001-51
Razão Social : SGRH SERV DE GEST DE REC HUM CONST E COM DE MAT DE CONST LTDA - EPP
Nome fantasia : SGRH SERV DE GEST DE REC HUM CONST E COM DE MAT DE CONST LTDA - EPP
Data de abertura : 15/07/2004

Endereço:

logradouro: RUA ALBERT SABIN
N.º: 624 Complemento:
Bairro: PARQUE DEZ Município: MANAUS
CEP: 69054-724 UF: AM

**Cadastro Técnico Federal de Atividades Potencialmente Poluidoras
e Utilizadoras de Recursos Ambientais – CTF/APP**

Código	Descrição
22-8	Outras obras de infraestrutura - Lei nº 6.938/1981: art. 10

Conforme dados disponíveis na presente data, CERTIFICA-SE que a pessoa jurídica está em conformidade com as obrigações cadastrais e de prestação de informações ambientais sobre as atividades desenvolvidas sob controle e fiscalização do Ibama, por meio do CTF/APP.

O Certificado de Regularidade emitido pelo CTF/APP não desobriga a pessoa inscrita de obter licenças, autorizações, permissões, concessões, alvarás e demais documentos exigíveis por instituições federais, estaduais, distritais ou municipais para o exercício de suas atividades

O Certificado de Regularidade emitido pelo CTF/APP não habilita o transporte e produtos e subprodutos florestais e faunísticos.

Chave de autenticação	4XETDY73PNDF221U
------------------------------	------------------



Ministério da Economia
Secretaria de Governo Digital
Departamento Nacional de Registro Empresarial e Integração
Secretaria de Estado de Planejamento, Desenvolvimento, Ciência,
Tecnologia e Inovação – SEPLANCTI

Nº DO PROTOCOLO (Uso da Junta Comercial)

NIRE (da sede ou filial, quando a sede for em outra UF)

13200436997

Código da Natureza Jurídica

2062

Nº de Matrícula do Agente Auxiliar do Comércio

1 - REQUERIMENTO

ILMO(A). SR.(A) PRESIDENTE DA Junta Comercial do Estado do Amazonas

Nome: SGRH SERVICOS DE CONSTRUCOES E COMERCIO DE MATERIAL DE CONSTRUCAO LTDA
(da Empresa ou do Agente Auxiliar do Comércio)

Nº FCN/REMP



AME2000142628

requer a V.Sª o deferimento do seguinte ato:

Nº DE VIAS	CÓDIGO DO ATO	CÓDIGO DO EVENTO	QTDE	DESCRIÇÃO DO ATO / EVENTO
1	223			BALANCO

MANAUS
Local

2 Setembro 2020
Data

Representante Legal da Empresa / Agente Auxiliar do Comércio:

Nome: _____

Assinatura: _____

Telefone de Contato: _____

2 - USO DA JUNTA COMERCIAL

DECISÃO SINGULAR

DECISÃO COLEGIADA

Nome(s) Empresarial(ais) igual(ais) ou semelhante(s):

SIM

SIM

Processo em Ordem À decisão

_____/_____/_____
Data

NÃO ____/____/_____
Data

Responsável

NÃO ____/____/_____
Data

Responsável

Responsável

DECISÃO SINGULAR

Processo em exigência. (Vide despacho em folha anexa)

Processo deferido. Publique-se e archive-se.

Processo indeferido. Publique-se.

2ª Exigência

3ª Exigência

4ª Exigência

5ª Exigência

_____/_____/_____
Data

Responsável

DECISÃO COLEGIADA

Processo em exigência. (Vide despacho em folha anexa)

Processo deferido. Publique-se e archive-se.

Processo indeferido. Publique-se.

2ª Exigência

3ª Exigência

4ª Exigência

5ª Exigência

_____/_____/_____
Data

Vogal

Vogal

Vogal

Presidente da _____ Turma

OBSERVAÇÕES



Junta Comercial do Estado do Amazonas

Certifico registro sob o nº 1068370 em 02/09/2020 da Empresa SGRH SERVICOS DE CONSTRUCOES E COMERCIO DE MATERIAL DE CONSTRUCAO LTDA, Nire 13200436997 e protocolo 200365002 - 27/08/2020. Autenticação: AE79261AB455E87FE7B22A429546AB447CE3D40. Lycia Fabíola Santos de Andrade - Secretário-Geral. Para validar este documento, acesse <http://www.jucea.am.gov.br> e informe nº do protocolo 20/036.500-2 e o código de segurança 9rDs Esta cópia foi autenticada digitalmente e assinada em 02/09/2020 por Lycia Fabíola Santos de Andrade Secretário-Geral.



JUNTA COMERCIAL DO ESTADO DO AMAZONAS

Registro Digital

Capa de Processo

Identificação do Processo		
Número do Protocolo	Número do Processo Módulo Integrador	Data
20/036.500-2	AME2000142628	27/08/2020

Identificação do(s) Assinante(s)	
CPF	Nome
112.521.033-87	MARIA DO SOCORRO RIBEIRO DE LIMA

Junta Comercial do Estado do Amazonas



BALANÇO PATRIMONIAL em 31/12/2019

ATIVO	2019	2018
CIRCULANTE	403.323,66	780.278,03
Caixa e Bancos	149.854,06	706.787,22
Clientes	226.816,66	60.792,94
Impostos a Recuperar	26.652,94	12.697,87
NÃO CIRCULANTE	884.586,57	114.889,32
REALIZAVEL A LONGO PRAZO	780.000,00	879,07
Empréstimos c/Sócios	80.000,00	
Contrato de Mutuo	700.000,00	879,07
IMOBILIZADO	104.586,57	114.010,25
Maquinas e Equipamentos	1.158,15	1.158,15
Moveis e Utensilios	2.197,05	
Computadores e Perifericos	11.835,61	11.835,61
Veiculos	172.766,14	172.766,14
(-)Depreciação Acumulada	83.370,38	71.749,65
Total do Ativo	1.287.910,23	895.167,35

Manaus, 31 de Dezembro de 2019

BEATRIZ COSTA LIBORIO
Socio Administrador
CPF 027.264.182-01

Maria do Socorro Ribeiro de Lima
Contadora CRC CE 8897/O T-AM
CPF 112.521.033-87

BALANÇO PATRIMONIAL em 31/12/2019

PASSIVO	2019	2018
CIRCULANTE	14.268,69	215,52
Fornecedores	215,52	215,52
Obrigações Sociais	5.887,90	
Obrigações Tributarias	8.165,27	
NÃO CIRCULANTE		
EXIGIVEL A LONGO PRAZO		
PATRIMONIO LIQUIDO	1.273.641,54	894.951,83
Capital Social	750.000,00	570.000,00
Lucros Acumulados	224.951,83	363.951,04
(+)Lucro do Exercício	298.689,71	39.003,21
Total do Passivo	12.879,10,23	895.167,35

Manaus, 31 de Dezembro de 2019

BEATRIZ COSTA LIBORIO
Socio Administrador
CPF 027.264.182-01

Maria do Socorro Ribeiro de Lima
Contadora CRC CE 8897/O T-AM
CPF 112.521.033-87



Junta Comercial do Estado do Amazonas

Certifico registro sob o nº 1068370 em 02/09/2020 da Empresa SGRH SERVICOS DE CONSTRUÇOES E COMERCIO DE MATERIAL DE CONSTRUCAO LTDA, Nire 13200436997 e protocolo 200365002 - 27/08/2020. Autenticação: AE79261AB455E87FE7B22A429546AB447CE3D40. Lycia Fabíola Santos de Andrade - Secretário-Geral. Para validar este documento, acesse <http://www.jucea.am.gov.br> e informe nº do protocolo 20/036.500-2 e o código de segurança 9rDs Esta cópia foi autenticada digitalmente e assinada em 02/09/2020 por Lycia Fabíola Santos de Andrade Secretário-Geral.

DEMONSTRAÇÃO DE LUCROS OU PREJUÍZOS ACUMULADOS EM 31/12/2019

DISCRIMINAÇÃO

(+) Saldo de Lucros Acumulados	324 .951,83
(+) Ajustes credores de exercicios anteriores	
(+) Reversoes de reservas	
(+) Outros recursos	
(+/-)Prejuizo Liquido do Periodo	298 .689,71
(-)Saldo Anterior de Prejuizos Acumulados	
(-) Ajustes devedores de exercicios ante riore s	
(-) Prejuizo liquido do periodo	
(=) Total	623 .641,54
DESTINAÇÕES	
(-) Transferencias para Reservas	
(-) Dividendos ou lucros distribuídos pagos	100.000,00
(-) Parcela de Lucros Acumulados incorporados ao capital	
(-) Outras Destinações	
(=) Total	100.000,00
(=) Lucros ou Prejuízos Acumulados	523 .641,54

Manaus, 31 de Dezembro de 2019

BEATRIZ COSTA LIBORIO

Socio Administrador

CPF 027.264.18 2-01

Maria do Socorro Ribeiro de Lima

Contadora CRC CE 8897/O T-AM

CPF 112.521.033-87



DEMONSTRAÇÃO DO RESULTADO DE EXERCÍCIO em 31/12/2019

	2019	2018
RECEITA OPERACIONAL BRUTA	683.431,89	
Vendas de Serviços e de Mercadorias	683.431,89	
(-) DEDUÇÕES DA RECEITA BRUTA	37.881,60	
- Impostos e Contribuições	37.881,60	
= RECEITA OPERACIONAL LIQUIDA	645.550,29	
(-) CUSTO DAS VENDAS	239.070,20	
- Custo dos Serviços e Mercadorias Vendidos	239.070,20	
= LUCRO BRUTO	406.480,09	
(-) DESPESAS OPERACIONAIS	90.923,16	38.062,56
(-) DESPESAS ADMINISTRATIVAS	89.381,05	38.062,56
- Despesas com Pessoal	22.752,88	26.534,50
- Despesas Gerais	66.628,17	11.528,06
(-) DESPESAS TRIBUTARIAS	1.542,11	
- Impostos e Taxas	1.542,11	
= RESULTADO OPERACIONAL ANTES DE DORES FINANCEIRO	315.556,93	38.062,56
(-) DESPESAS FINANCEIRAS LIQUIDAS	1.284,97	940,65
- Despesas Financeiras	1.284,97	940,65
= RESULTADO ANTES DAS DESPESAS COM TRIBUTOS	314.271,96	39.003,21
- Despesa com Contribuição Social sobre Lucro presumido	7.381,07	
- Despesa com Imposto de Renda Pessoa Jurídica	8.201,18	
= RESULTADO LIQUIDO PERIODO	298.689,71	39.003,21

Manaus, 31 de Dezembro de 2019

BEATRIZ COSTA LIBORIO
Socio Administrador
CPF 0 27.2 64 .18 2-01

Maria do Socorro Ribeiro de Lima
Contadora CRC CE 8897/0 T-AM
CPF 11 2.521.033 -87



Junta Comercial do Estado do Amazonas

Certifico registro sob o nº 1068370 em 02/09/2020 da Empresa SGRH SERVICOS DE CONSTRUÇOES E COMERCIO DE MATERIAL DE CONSTRUCAO LTDA, Nire 13200436997 e protocolo 200365002 - 27/08/2020. Autenticação: AE79261AB455E87FE7B22A429546AB447CE3D40. Lycia Fabíola Santos de Andrade - Secretário-Geral. Para validar este documento, acesse <http://www.jucea.am.gov.br> e informe nº do protocolo 20/036.500-2 e o código de segurança 9rDs Esta cópia foi autenticada digitalmente e assinada em 02/09/2020 por Lycia Fabíola Santos de Andrade Secretário-Geral.

DEMONSTRAÇÃO DO FLUXO DE CAIXA DO EXERCÍCIO FINDO em 31/12/2019

	2019	2018
1- DAS ATIVIDADES OPERACIONAIS		
a) RECEBIMENTOS DE CLIENTES		
(+) Saldo inicial de clientes	60.792,94	101.812,49
(+) Vendas	683.431,89	
(-) Saldo final de Clientes	226.816,66	60.792,94
= TOTAL DE RECEBIMENTOS DE CLIENTES	517.408,17	41.019,55
b) PAGAMENTOS DE FORNECEDORES		
(+) Saldo inicial de fornecedores	516,96	516,96
(+) Compras	239.070,20	
(-) Saldo final de fornecedores	215,52	
= TOTAL DE PAGAMENTOS A FORNECEDORES	239.371,64	516,96
c) PAGAMENTOS DIVERSOS		
(-) Despesas administrativas, gerais	90.923,16	38.792,04
(-) Despesas tributárias	1.542,11	
(-) Despesas financeiras	1.284,97	940,65
= TOTAL DE PAGAMENTOS DIVERSOS	93.750,24	39.732,69
TOTAL DAS ATIVIDADES OPERACIONAIS	184.286,29	759,10
2- DAS ATIVIDADES DE FINANCIAMENTO		
(+) Saldo inicial de empréstimos bancários		
(+) Aquisição de empréstimos	80.000,00	
(+) Aquisição de Imobilizado		
(-) Pagamentos de passivo financeiro		
= TOTAL DAS ATIVIDADES DE FINANCIAMENTO	80.000,00	759,10
(1+2) AUMENTO LÍQUIDO DE CAIXA E EQUIVALENTE DE CAIXA	34.432,23	759,10
CAIXA E EQUIVALENTES DE CAIXA NO INÍCIO DE ANO	706.028,12	706.028,12
CAIXA E EQUIVALENTES DE CAIXA NO FINAL DE ANO	149.854,06	706.787,22

Manaus, 31 de Dezembro de 2019

BEATRIZ COSTA LIBÓRIO
Sócio Administrador
CPF 027.264.182-01

Maria do Socorro Ribeiro de Lima
Contadora CRC CE 8897/O T-AM
CPF 112.521.033-87



Junta Comercial do Estado do Amazonas

Certifico registro sob o nº 1068370 em 02/09/2020 da Empresa SGRH SERVICOS DE CONSTRUÇOES E COMERCIO DE MATERIAL DE CONSTRUCAO LTDA, Nire 13200436997 e protocolo 200365002 - 27/08/2020. Autenticação: AE79261AB455E87FE7B22A429546AB447CE3D40. Lylcia Fabíola Santos de Andrade - Secretário-Geral. Para validar este documento, acesse <http://www.jucea.am.gov.br> e informe nº do protocolo 20/036.500-2 e o código de segurança 9rDs Esta cópia foi autenticada digitalmente e assinada em 02/09/2020 por Lylcia Fabíola Santos de Andrade Secretário-Geral.

Índices Financeiros Exercício 2019

$$\text{Índice de Liquidez Corrente} = \frac{\text{AC}}{\text{PC}} = \frac{403.323,66}{14.268,69} = 28,26$$

$$\text{Índice de Liquidez Geral} = \frac{\text{AC} + \text{RLP}}{\text{PC} + \text{ELP}} = \frac{1.183.323,66}{14.268,69} = 82,93$$

$$\text{Índice de Solvência Geral} = \frac{\text{AT}}{\text{PC} + \text{ELP}} = \frac{780.278,03}{14.268,69} = 54,68$$

$$\text{Índice de Endividamento} = \frac{\text{PC}}{\text{PC} + \text{PL}} = \frac{14.268,69}{1.287.910,23} = 0,01$$

Manaus, 31 de Dezembro de 2019

BEATRIZ COSTA LIBÓRIO
Socio Administrador
CPF 027.264.182-01

Maria do Socorro Ribeiro de Lima
Contadora CRC CE 8897/O T-AM
CPF 11.2521.033-87



Junta Comercial do Estado do Amazonas

Certifico registro sob o nº 1068370 em 02/09/2020 da Empresa SGRH SERVICOS DE CONSTRUÇOES E COMERCIO DE MATERIAL DE CONSTRUCAO LTDA, Nire 13200436997 e protocolo 200365002 - 27/08/2020. Autenticação: AE79261AB455E87FE7B22A429546AB447CE3D40. Lycia Fabíola Santos de Andrade - Secretário-Geral. Para validar este documento, acesse <http://www.jucea.am.gov.br> e informe nº do protocolo 20/036.500-2 e o código de segurança 9rDs Esta cópia foi autenticada digitalmente e assinada em 02/09/2020 por Lycia Fabíola Santos de Andrade Secretário-Geral.



JUNTA COMERCIAL DO ESTADO DO AMAZONAS

Registro Digital

Documento Principal

Identificação do Processo		
Número do Protocolo	Número do Processo Módulo Integrador	Data
20/036.500-2	AME2000142628	27/08/2020

Identificação do(s) Assinante(s)	
CPF	Nome
027.264.182-01	BEATRIZ COSTA LIBORIO
112.521.033-87	MARIA DO SOCORRO RIBEIRO DE LIMA

Junta Comercial do Estado do Amazonas





TERMO DE AUTENTICAÇÃO - REGISTRO DIGITAL

Certifico que o ato, assinado digitalmente, da empresa SGRH SERVICOS DE CONSTRUCOES E COMERCIO DE MATERIAL DE CONSTRUCAO LTDA, de NIRE 1320043699-7 e protocolado sob o número 20/036.500-2 em 27/08/2020, encontra-se registrado na Junta Comercial sob o número 1068370, em 02/09/2020. O ato foi deferido eletronicamente pelo examinador Olinda Travasso Marques.

Certifica o registro, a Secretária-Geral, Lycia Fabíola Santos de Andrade. Para sua validação, deverá ser acessado o sitio eletrônico do Portal de Serviços / Validar Documentos (<http://portalservicos.jucea.am.gov.br/Portal/pages/imagemProcesso/viaUnica.jsf>) e informar o número de protocolo e chave de segurança.

Capa de Processo

Assinante(s)	
CPF	Nome
112.521.033-87	MARIA DO SOCORRO RIBEIRO DE LIMA

Documento Principal

Assinante(s)	
CPF	Nome
112.521.033-87	MARIA DO SOCORRO RIBEIRO DE LIMA
027.264.182-01	BEATRIZ COSTA LIBORIO

Manaus, quarta-feira, 02 de setembro de 2020



Documento assinado eletronicamente por Olinda Travasso Marques, Servidor(a) Público(a), em 02/09/2020, às 09:13 conforme horário oficial de Brasília.



A autenticidade desse documento pode ser conferida no [portal de serviços da jucea](http://portal.de.servicos.da.jucea) informando o número do protocolo 20/036.500-2.





JUNTA COMERCIAL DO ESTADO DO AMAZONAS

Registro Digital

O ato foi deferido e assinado digitalmente por :

Identificação do(s) Assinante(s)	
CPF	Nome
720.917.462-15	LYCIA FABIOLA SANTOS DE ANDRADE

Junta Comercial do Estado do Amazonas



Manaus, quarta-feira, 02 de setembro de 2020



Junta Comercial do Estado do Amazonas

Certifico registro sob o nº 1068370 em 02/09/2020 da Empresa SGRH SERVICOS DE CONSTRUCOES E COMERCIO DE MATERIAL DE CONSTRUCAO LTDA, Nire 13200436997 e protocolo 200365002 - 27/08/2020. Autenticação: AE79261AB455E87FE7B22A429546AB447CE3D40. Lycia Fabíola Santos de Andrade - Secretário-Geral. Para validar este documento, acesse <http://www.jucea.am.gov.br> e informe nº do protocolo 20/036.500-2 e o código de segurança 9rDs Esta cópia foi autenticada digitalmente e assinada em 02/09/2020 por Lycia Fabíola Santos de Andrade Secretário-Geral.