



**COMISSÃO PERMANENTE DE LICITAÇÃO
DO TRIBUNAL DE JUSTIÇA DO ESTADO DO
AMAZONAS TJAM**

**TOMADA DE PREÇO Nº02/2019-
CPL/TJAM**

DOCUMENTAÇÃO DE HABILITAÇÃO

Handwritten symbols in blue ink at the top of the page, including a circled 'W', a plus sign, and a complex scribble.

A small handwritten mark, possibly a plus sign, located on the right side of the page.

A handwritten scribble in blue ink on the right side of the page.

A handwritten symbol in blue ink on the right side of the page, resembling a stylized 'B' or '13'.

A handwritten scribble in blue ink on the right side of the page.

**COMISSÃO PERMANENTE DE LICITAÇÃO
DO TRIBUNAL DE JUSTIÇA DO ESTADO DO
AMAZONAS TJAM**

**TOMADA DE PREÇO N°02/2019-
CPL/TJAM**

DOCUMENTAÇÃO DE HABILITAÇÃO

RELAÇÃO DE DOCUMENTOS PARA HABILITAÇÃO

- DECLARAÇÃO CADASTRO SICAF;
- CÉDULA DE IDENTIDADE;
- CONTRATO SOCIAL;
- CNPJ;
- INSCRIÇÃO MUNICIPAL;
- CERTIDÃO UNIFICADA DA RECEITA FEDERAL;
- CERTIDÃO ESTADUAL;
- CERTIDÃO MUNICIPAL;
- CERTIDÃO DO FGTS;
- CERTIDÃO NEGATIVA DEBITOS TRABALHISTAS;
- CERTIDÃO NEGATIVA DO CREA – PESSOA JURÍDICA;
- CERTIDÃO NEGATIVA DO CREA – PESSOA FÍSICA;
- CERTIDÕES DE ACERVOS TÉCNICOS;
- COMPROVAÇÃO DE VÍNCULO PROFISSIONAL;
- CERTIDÃO NEGATIVA DE FALÊNCIA E RECUPERAÇÃO JUDICIAL;
- BALANÇO PATRIMONIAL;
- DECLARAÇÃO DE DESISTÊNCIA DA VISTORIA TÉCNICA.



Ministério do Planejamento, Desenvolvimento e Gestão
Secretaria de Gestão

Sistema de Cadastramento Unificado de Fornecedores - SICAF

Certificado de Registro Cadastral - CRC

(Emissão conforme art. 17 da Instrução Normativa nº 03, de 26 abril de 2018)

CNPJ: 31.635.010/0001-27
Razão Social: VERONA CONSTRUCOES EIRELI

Atividade Econômica Principal:
4120-4/00 - CONSTRUÇÃO DE EDIFÍCIOS

Endereço:
SOUZA ANDRADE, 36 - SALA 1 - ADRIANOPOLIS - Manaus / Amazonas

Observações:

A veracidade das informações poderá ser verificada no endereço www.comprasgovernamentais.gov.br.
Este certificado não substitui os documentos enumerados nos artigos 28 a 31 da Lei nº 8.666, de 1993.

Emitido em: 17/01/2019 10:58

1 de 1



REPUBLICA FEDERATIVA DO BRASIL
 MINISTÉRIO DAS CIDADANIAS
 DEBILITAMENTO NACIONAL DE TERCEIRO GRAU
 CARTEIRA NACIONAL DE DEBILITACAO

1418054083

VALIDA EM TODO O TERRITÓRIO NACIONAL

RODRIGO LOPES BARROS

DOC IDENTIDADE LEGAL EMISSOR: UF
 19776527 SSP AM

CPF DATA NASCIMENTO
 009.186.232-94 02/10/1993

FILIAÇÃO
 PERICLES TELES DE BARROS JUNIOR
 CARLA PACHECO LOPES DA KROS

PERMISSÃO: INSCRIÇÃO: CAT. NASC:

VALIDADEZ: 18/01/2023 17/05/2012

Nº REGISTRO: 05492577772

OBSERVAÇÕES

RODRIGO LOPES BARROS

LOCAL: MANAUS, AMAZONAS DATA EMISSÃO: 20/01/2017

DIRETOR PRESIDENTE: 31731476104 AM924901210

AMAZONAS

1418054083

9ª TABELA DE NOTAS - CARTÓRIO ABREU
 Bel. Ana de Fatima Abreu Chagas - Tabela - www.cartorioabreu.com.br
 Av. Paranaíba nº 259 - Adrianópolis - Manaus/AM - Fone: (92) 2123-0023 - (92) 98150-9513

AUTENTICO a presente fotocópia por conferir com o documento a mim apresentado.
 Dou Fé Em _____ Testemunho da verdade Data/Hora 17/10/2018 08:49:23
 Emitido por: ANGELA PAULA PEREIRA DA SILVA OLIVEIRA - ESCRIVÃO
 SELO ELETRÔNICO DE FISCALIZAÇÃO - TIAM Nº
 AUTENTICO4531DAPQHSAS240H4163
 Valide o selo cidadão portalseoam.com.br
 Pago: R\$ 6,00

9ª TABELA DE NOTAS
 Angela Paula Pereira da Silva Oliveira
 Escrevente Autorizada

Handwritten marks and signatures in blue ink, including a large 'R', a checkmark, and several initials and scribbles.

ATO CONSTITUTIVO DA EMPRESA VERONA CONSTRUÇÕES EIRELI

1. **RODRIGO LOPES BARROS**, brasileiro, solteiro, nascido em 02/10/1993, empresário, CPF nº. 009.186.232-94, Carteira Nacional de Habilitação – CNH nº. 05492577772 DETRAN/AM, residente e domiciliado na Av. Ephigenio Salles, 2477- Casa 288 – Condomínio Ephigenio Salles – CEP: 69060-020 – Manaus-AM, por esse instrumento constitui EMPRESA INDIVIDUAL DE RESPONSABILIDADE LIMITADA, que girará sob o nome empresarial **VERONA CONSTRUÇÕES EIRELI** e terá sede e domicílio na Rua Souza Andrade, nº 36, Sala 1 – Adrianópolis – CEP: 69057-500 – Manaus/AM.

2. O capital será de R\$ 200.000,00 (Duzentos mil reais), totalmente integralizadas neste ato, em moeda corrente do País.

3. O objeto será:

- 4120-4/00 – Construção de edifícios
- 4399-1/05 – Perfuração e construção de poços de água
- 4321-5/00 – Instalação e manutenção elétrica
- 7112-0/00 - Serviços de Engenharia
- 4313-4/00 – Obras de terraplenagem
- 4399-1/01 – Administração de obras
- 4399-1/99 – Serviços especializados para construção não especificados anteriormente.
- 7732-2/01 – Aluguel de máquinas e equipamentos para construção sem operador, exceto andaimes.
- 4222-7/01 - Construção de redes de abastecimento de água, coleta de esgoto e construções correlatas, exceto obras de irrigação.
- 4213-8/00- Obras de urbanização – ruas, praças e calçadas.
- 4221-9/02 – Construção de estações e redes de distribuição de energia elétrica
- 4299-5/01 – Construção de instalações esportivas e recreativas
- 4299-5/99 – Outras Obras de engenharia civil não especificada anteriormente.



CERTIFICO O REGISTRO EM 28/09/2018 12:15 SOB Nº 13600077749.
PROTOCOLO: 180453173 DE 28/09/2018. CÓDIGO DE VERIFICAÇÃO:
11804104978. NIRE: 13600077749.
VERONA CONSTRUÇÕES EIRELI

Alexandre Bruno Araújo da Silva
SECRETÁRIO-GERAL
MANAUS, 28/09/2018
www.empresasuperfacil.am.gov.br

- 4312-6/00 – Perfurações e sondagens.
- 4322-3/01 – Instalações hidráulica, sanitária e de gás.
- 4322-3/02 – Instalação e Manutenção de sistemas centrais de ar condicionado, de ventilação e refrigeração.
- 4322-3/03 – Instalação de sistemas de prevenção contra incêndio.
- 4329-1/99 – Outras obras de instalações em construções não especificadas anteriormente.
- 4330-4/02 – Instalação de portas, janelas, tetos, divisórias e armários embutidos de qualquer material.
- 4330-4/04 – Serviços de pintura de edifícios em geral.
- 4330-4/99 – Outras obras de acabamento da construção.
- 7410-2/02 – Design de interiores.

4. A presente empresa se constitui por prazo indeterminado.

5. A responsabilidade do empresário é restrita ao valor de seu capital e responde exclusivamente pela integralização do capital.

6. A administração da empresa caberá a **RODRIGO LOPES BARROS**, com os poderes e atribuições de administrar os negócios, vedado, no entanto, o uso do nome empresarial em atividades estranhas ao interesse empresarial ou assumir obrigações seja em favor do empresário ou de terceiros, bem como onerar ou alienar bens imóveis da empresa, sem autorização do titular da empresa.

7. Ao término de cada exercício, em 31 de dezembro, o administrador prestará contas justificadas de sua administração, procedendo à elaboração do inventário, do balanço patrimonial e do balanço de resultado econômico, cabendo ao empresário, os lucros ou perdas apurados.

8. Nos quatro meses seguintes ao término do exercício, o empresário deliberará sobre as contas e designará administrador(es) quando for o caso.

9. A EIRELI poderá a qualquer tempo, abrir ou fechar filial ou outra dependência, mediante alteração do ato constitutivo, devidamente assinada pelo titular da empresa.



CERTIFICO O REGISTRO EM 28/09/2018 12:15 SOB N° 13600077749.
PROTOCOLO: 180453173 DE 28/09/2018. CÓDIGO DE VERIFICAÇÃO:
11804104978. NIRE: 13600077749.
VERONA CONSTRUÇÕES EIRELI

Alexandre Bruno Araújo da Silva
SECRETÁRIO-GERAL
MANAUS, 28/09/2018
www.empresasuperfacil.am.gov.br

10. Falecendo o empresário, a empresa continuará suas atividades com os herdeiros, sucessores e o incapaz. Não sendo possível ou inexistindo interesse destes, o valor de seus haveres será apurado e liquidado com base na situação patrimonial da empresa, à data da resolução, verificada em balanço especialmente levantado.

11. O Administrador declara, sob as penas da lei, de que não está impedido de exercer a administração da EIRELI, por lei especial, ou em virtude de condenação criminal, ou por se encontrar sob os efeitos dela, a pena que vede, ainda que temporariamente, o acesso a cargos públicos; ou por crime falimentar, de prevaricação, peita ou suborno, concussão, peculato, ou contra a economia popular, contra o sistema financeiro nacional, contra normas de defesa da concorrência, contra as relações de consumo, fé pública, ou a propriedade.

12. Declaro, sob as penas da lei, que não participo de nenhuma outra empresa dessa modalidade.

13. Fica eleito o foro de Manaus/AM para o exercício e o cumprimento dos direitos e obrigações resultantes deste ato constitutivo.

Manaus/AM, 20 de Setembro de 2018

9º TN 

Rodrigo Lopes Barros

RODRIGO LOPES BARROS
CPF: 009.186.232-94

9º TN 

Advogado: Amanda Cláudio D. dos S. Júnior
OAB - 3194

Registro OBA/AM _____

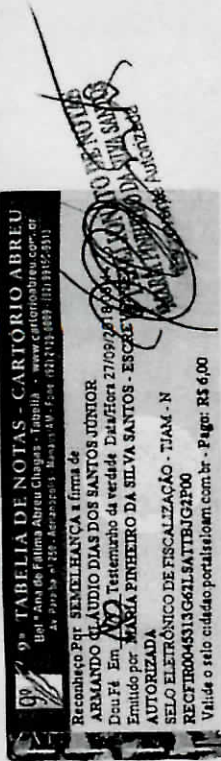

9º TABELIA DE NOTAS
JESSICA KAROLINE M. DE ANDRADE SOARES
Escritório A. Fontes



CERTIFICO O REGISTRO EM 28/09/2018 12:15 SOB Nº 13600077749.
PROTOCOLO: 180453173 DE 28/09/2018. CÓDIGO DE VERIFICAÇÃO:
11804104978. NIRE: 13600077749.
VERONA CONSTRUÇÕES EIRELI

Alexandre Bruno Araújo da Silva
SECRETÁRIO-GERAL
MANAUS, 28/09/2018
www.empresasuperfacil.am.gov.br

Handwritten signatures and initials in blue ink.



REPÚBLICA FEDERATIVA DO BRASIL
CADASTRO NACIONAL DA PESSOA JURÍDICA

NÚMERO DE INSCRIÇÃO 31.635.010/0001-27 MATRIZ	COMPROVANTE DE INSCRIÇÃO E DE SITUAÇÃO CADASTRAL	DATA DE ABERTURA 28/09/2018
NOME EMPRESARIAL VERONA CONSTRUCOES EIRELI		
TÍTULO DO ESTABELECIMENTO (NOME DE FANTASIA) VERONA CONSTRUCOES	PORTE EPP	
CÓDIGO E DESCRIÇÃO DA ATIVIDADE ECONÔMICA PRINCIPAL 41.20-4-00 - Construção de edifícios		
CÓDIGO E DESCRIÇÃO DAS ATIVIDADES ECONÔMICAS SECUNDÁRIAS 42.13-8-00 - Obras de urbanização - ruas, praças e calçadas 42.21-9-02 - Construção de estações e redes de distribuição de energia elétrica 42.22-7-01 - Construção de redes de abastecimento de água, coleta de esgoto e construções correlatas, exceto obras de irrigação 42.99-5-01 - Construção de instalações esportivas e recreativas 42.99-5-99 - Outras obras de engenharia civil não especificadas anteriormente 43.12-6-00 - Perfurações e sondagens 43.13-4-00 - Obras de terraplenagem 43.21-5-00 - Instalação e manutenção elétrica 43.22-3-01 - Instalações hidráulicas, sanitárias e de gás 43.22-3-02 - Instalação e manutenção de sistemas centrais de ar condicionado, de ventilação e refrigeração 43.22-3-03 - Instalações de sistema de prevenção contra incêndio 43.29-1-99 - Outras obras de instalações em construções não especificadas anteriormente 43.30-4-02 - Instalação de portas, janelas, tetos, divisórias e armários embutidos de qualquer material 43.30-4-04 - Serviços de pintura de edifícios em geral 43.30-4-99 - Outras obras de acabamento da construção 43.99-1-01 - Administração de obras 43.99-1-05 - Perfuração e construção de poços de água 43.99-1-99 - Serviços especializados para construção não especificados anteriormente 71.12-0-00 - Serviços de engenharia 74.10-2-02 - Design de interiores		
CÓDIGO E DESCRIÇÃO DA NATUREZA JURÍDICA 230-5 - Empresa Individual de Responsabilidade Limitada (de Natureza Empresári		
LOGRADOURO R SOUZA ANDRADE	NÚMERO 36	COMPLEMENTO SALA 1
CEP 69.057-500	BAIRRO/DISTRITO ADRIANOPOLIS	MUNICÍPIO MANAUS
ENDEREÇO ELETRÔNICO		UF AM
TELEFONE (92) 3236-1268		
ENTE FEDERATIVO RESPONSÁVEL (EFR) *****		
SITUAÇÃO CADASTRAL ATIVA	DATA DA SITUAÇÃO CADASTRAL 28/09/2018	
MOTIVO DE SITUAÇÃO CADASTRAL		
SITUAÇÃO ESPECIAL *****	DATA DA SITUAÇÃO ESPECIAL *****	

Aprovado pela Instrução Normativa RFB nº 1.863, de 27 de dezembro de 2018.

Emitido no dia 13/08/2019 às 09:37:43 (data e hora de Brasília).

Página: 1/2



REPÚBLICA FEDERATIVA DO BRASIL
CADASTRO NACIONAL DA PESSOA JURÍDICA

NÚMERO DE INSCRIÇÃO 31.635.010/0001-27 MATRIZ	COMPROVANTE DE INSCRIÇÃO E DE SITUAÇÃO CADASTRAL	DATA DE ABERTURA 28/09/2018
--	---	---------------------------------------

NOME EMPRESARIAL VERONA CONSTRUÇOES EIRELI
--

CÓDIGO E DESCRIÇÃO DAS ATIVIDADES ECONÓMICAS SECUNDÁRIAS 77.32-2-01 - Aluguel de máquinas e equipamentos para construção sem operador, exceto andaimes
--

CÓDIGO E DESCRIÇÃO DA NATUREZA JURÍDICA 230-5 - Empresa Individual de Responsabilidade Limitada (de Natureza Empresári
--

LOGRADOURO R SOUZA ANDRADE	NÚMERO 36	COMPLEMENTO SALA 1
--------------------------------------	---------------------	------------------------------

CEP 69.057-500	BAIRRO/DISTRITO ADRIANOPOLIS	MUNICÍPIO MANAUS	UF AM
--------------------------	--	----------------------------	-----------------

ENDEREÇO ELETRÔNICO	TELEFONE (92) 3236-1268
---------------------	-----------------------------------

ENTE FEDERATIVO RESPONSÁVEL (EFR) *****
--

SITUAÇÃO CADASTRAL ATIVA	DATA DA SITUAÇÃO CADASTRAL 28/09/2018
------------------------------------	---

MOTIVO DE SITUAÇÃO CADASTRAL

SITUAÇÃO ESPECIAL *****	DATA DA SITUAÇÃO ESPECIAL *****
----------------------------	------------------------------------

Aprovado pela Instrução Normativa RFB nº 1.863, de 27 de dezembro de 2018.

Emitido no dia **13/08/2019** às **09:37:43** (data e hora de Brasília).

Página: **2/2**

(Handwritten signatures and initials in blue ink)



PREFEITURA DE MANAUS
SECRETARIA DE FINANÇAS, TECNOLOGIA DA INFORMAÇÃO
E CONTROLE INTERNO - SEMEF

CARTÃO DE INSCRIÇÃO MUNICIPAL

INFORMAÇÕES DO CONTRIBUINTE

Razão Social: **VERONA CONSTRUÇÕES EIRELI**
Nome Fantasia: **VERONA CONSTRUÇOES**
Logradouro: **RUA SOUZA ANDRADE, 36**
Número: **36**
Bairro: **ADRIANÓPOLIS**

CNPJ: **31.635.010/0001-27**
Área Ocupada: **312.27**
Complemento: **SALA 1;**
CEP: **69057500**
Nota: **NÃO**

Inscrição Municipal:
41873101
Cadastro Imobiliário: **46623**
Protocolo: **AMP1803895528**
Data da Concessão:
28/09/2018

ATIVIDADE(S) EXERCIDA(S) NO LOCAL

CNAE:	Descrição
7112-0/00.01	Serviços De Engenharia

ATIVIDADE(S) NÃO EXERCIDA(S) NO LOCAL

CNAE:	Descrição
4299-5/01.01	Construção De Instalações Esportivas E Recreativas
4399-1/05	Perfuração e construção de poços de água
4399-1/01	Administração de obras
4312-6/00	Perfurações e sondagens
4322-3/03.01	Instalações De Sistema De Prevenção Contra Incêndio
4321-5/00.02	Manutenção Elétrica
4322-3/02.01	Instalação De Sistemas Centrais De Ar Condicionado, De Ventilação E Refrigeração
4322-3/02.02	Manutenção De Sistemas Centrais De Ar Condicionado, De Ventilação E Refrigeração
4213-8/00.02	Reforma De Ruas, Praças E Calçadas
4330-4/04	Serviços de pintura de edifícios em geral
4213-8/00.01	Obras De Urbanização
4329-1/99.99	Outras Obras De Instalações Em Construções Não Especificadas Anteriormente
4221-9/02	Construção de estações e redes de distribuição de energia elétrica
4299-5/99.99	Outras Obras De Engenharia Civil Não Especificadas Anteriormente
4322-3/01	Instalações hidráulicas, sanitárias e de gás
4399-1/99.99	Serviços Especializados Para Construção Não Especificados Anteriormente
4313-4/00	Obras de terraplenagem
4330-4/99.01	Outras Obras De Acabamento Da Construção
4222-7/01	Construção de redes de abastecimento de água, coleta de esgoto e construções correlatas, exceto obras de irrigação
4120-4/00.01	Construção De Edifícios
4321-5/00.01	Instalação Elétrica
7410-2/02	Design de interiores
7732-2/01	Aluguel de máquinas e equipamentos para construção sem operador, exceto andaimes
4330-4/02.01	Instalação De Portas, Janelas, Tetos, Divisórias E Armários Embutidos De Qualquer Material

Observações

- Este documento é somente o comprovante de sua inscrição fiscal junto a Prefeitura de Manaus.
- O mesmo não representa e nem substitui a obrigatoriedade de obtenção do licenciamento aplicável as suas atividades econômicas, bem como, do Alvará de Localização e Funcionamento.
- Para consultar a autenticidade deste documento acesse o link: <http://semefatende.manaus.am.gov.br/>



Scan QR Code



MINISTÉRIO DA FAZENDA
Secretaria da Receita Federal do Brasil
Procuradoria-Geral da Fazenda Nacional

CERTIDÃO NEGATIVA DE DÉBITOS RELATIVOS AOS TRIBUTOS FEDERAIS E À DÍVIDA ATIVA DA UNIÃO

Nome: VERONA CONSTRUCOES EIRELI
CNPJ: 31.635.010/0001-27

Ressalvado o direito de a Fazenda Nacional cobrar e inscrever quaisquer dívidas de responsabilidade do sujeito passivo acima identificado que vierem a ser apuradas, é certificado que não constam pendências em seu nome, relativas a créditos tributários administrados pela Secretaria da Receita Federal do Brasil (RFB) e a inscrições em Dívida Ativa da União (DAU) junto à Procuradoria-Geral da Fazenda Nacional (PGFN).

Esta certidão é válida para o estabelecimento matriz e suas filiais e, no caso de ente federativo, para todos os órgãos e fundos públicos da administração direta a ele vinculados. Refere-se à situação do sujeito passivo no âmbito da RFB e da PGFN e abrange inclusive as contribuições sociais previstas nas alíneas 'a' a 'd' do parágrafo único do art. 11 da Lei nº 8.212, de 24 de julho de 1991.

A aceitação desta certidão está condicionada à verificação de sua autenticidade na Internet, nos endereços <<http://rfb.gov.br>> ou <<http://www.pgfn.gov.br>>.

Certidão emitida gratuitamente com base na Portaria Conjunta RFB/PGFN nº 1.751, de 2/10/2014. Emitida às 12:09:42 do dia 09/10/2019 <hora e data de Brasília>.

Válida até 06/04/2020.

Código de controle da certidão: **6C8D.B0AA.88CA.B762**

Qualquer rasura ou emenda invalidará este documento.

(Handwritten signatures and initials in blue ink)



Governo do Estado do Amazonas
Secretaria de Estado da Fazenda
Secretaria Executiva da Receita
Departamento de Arrecadação

Certidão Nº: 50404294

Data: 18/11/2019

Hora: 09:02:29

Válida até: 18/12/2019 ✓

CERTIDÃO NEGATIVA DE DÉBITOS

CNPJ: 31.635.010/0001-27 - VERONA CONSTRUÇÕES EIRELI

Resguardando o direito da Fazenda Estadual de cobrar as dívidas que venham a ser apuradas, certifico que de acordo com as buscas procedidas nos livros e registros existentes na Dívida Ativa do Estado do Amazonas, correspondentes aos últimos 05 (cinco) anos, não consta qualquer débito inscrito em nome do interessado acima identificado, até a presente data. Esta CERTIDÃO é a única emitida pela Secretaria de Fazenda, inclui todos os débitos inscritos ou não na Dívida Ativa do Estado.

Handwritten signatures and initials in blue ink, including a large 'K' at the top right, a 'D' in the middle, and several other initials and marks at the bottom right.

Para efeito de validação desta certidão, consultar: <http://www.sefaz.am.gov.br>

sistemas.sefaz.am.gov.br/GAE/mnt/dividaAtiva/certidaoNegativa/emitirCertidaoNegativaNaoContPortal.do



PREFEITURA DE MANAUS

SECRETARIA MUNICIPAL DE FINANÇAS, TECNOLOGIA DA INFORMAÇÃO E CONTROLE INTERNO - SEMEF

CND Nº

209541/2019

CERTIDÃO NEGATIVA DE DÉBITOS DE TRIBUTOS MUNICIPAIS

CONTRIBUINTE : **VERONA CONSTRUÇÕES EIRELI**
ENDEREÇO : **RUA SOUZA ANDRADE, Nº: 36, CEP: 69057500**
BAIRRO : **ADRIANÓPOLIS** COMPLEMENTO: ,
INSCRIÇÃO MUNICIPAL : **41873101**
CNPJ/CPF : **31635010000127**

Declara-se para os devidos fins que, em nome do sujeito passivo, **NÃO CONSTAM DÉBITOS** lançados relativo a Tributos Municipais, inscritos ou não em Dívida Ativa, até a presente data.

Tributos

02/12/2019

***** **NÃO CONSTAM DÉBITOS VENCIDOS** *****
***** **NÃO HÁ DÉBITOS VINCENDOS** *****

Certidão expedida com base no Decreto nº. 7007/2003 c/c Dec. 883/2011

VÁLIDA ATÉ 01/03/2020 ✓

A FAZENDA MUNICIPAL PODERÁ COBRAR DÍVIDAS POSTERIORMENTE CONSTATADAS, MESMO REFERENTES A PERÍODOS NESTA CERTIDÃO COMPREENDIDOS.



VALIDAÇÃO

CND Nº 209541/2019

Para comprovar a veracidade desta certidão, utilize o QR CODE ou visite o Portal de Informações e Serviços SEMEF ATENDE (<http://semefatende.manaus.am.gov.br/>) e informe a chave de validação **455.1CB.2A3.295**. A Certidão emitida abrange todos os cadastros inscritos no Município de Manaus no CNPJ/CPF do contribuinte acima qualificado.
Cadastrado em: 02/12/2019



[Voltar](#)[Imprimir](#)

Certificado de Regularidade do FGTS - CRF

Inscrição: 31.635.010/0001-27

Razão Social: VERONA CONSTRUCOES EIRELI

Endereço: R SOUZA ANDRADE 36 SALA 01 / ADRIANOPOLIS / MANAUS / AM /
69057-500

A Caixa Econômica Federal, no uso da atribuição que lhe confere o Art. 7, da Lei 8.036, de 11 de maio de 1990, certifica que, nesta data, a empresa acima identificada encontra-se em situação regular perante o Fundo de Garantia do Tempo de Serviço - FGTS.

O presente Certificado não servirá de prova contra cobrança de quaisquer débitos referentes a contribuições e/ou encargos devidos, decorrentes das obrigações com o FGTS.

Validade: 02/12/2019 a **31/12/2019**

Certificação Número: 2019120204052542697909

Informação obtida em 02/12/2019 09:04:28

A utilização deste Certificado para os fins previstos em Lei esta condicionada a verificação de autenticidade no site da Caixa:
www.caixa.gov.br



PODER JUDICIÁRIO
JUSTIÇA DO TRABALHO

CERTIDÃO NEGATIVA DE DÉBITOS TRABALHISTAS

Nome: VERONA CONSTRUCOES EIRELI

(MATRIZ E FILIAIS) CNPJ: 31.635.010/0001-27

Certidão nº: 178189896/2019

Expedição: 30/07/2019, às 09:23:24

Validade: 25/01/2020 ← 180 (cento e oitenta) dias, contados da data de sua expedição.

Certifica-se que VERONA CONSTRUCOES EIRELI (MATRIZ E FILIAIS), inscrito(a) no CNPJ sob o nº 31.635.010/0001-27, NÃO CONSTA do Banco Nacional de Devedores Trabalhistas.

Certidão emitida com base no art. 642-A da Consolidação das Leis do Trabalho, acrescentado pela Lei nº 12.440, de 7 de julho de 2011, e na Resolução Administrativa nº 1470/2011 do Tribunal Superior do Trabalho, de 24 de agosto de 2011.

Os dados constantes desta Certidão são de responsabilidade dos Tribunais do Trabalho e estão atualizados até 2 (dois) dias anteriores à data da sua expedição.

No caso de pessoa jurídica, a Certidão atesta a empresa em relação a todos os seus estabelecimentos, agências ou filiais.

A aceitação desta certidão condiciona-se à verificação de sua autenticidade no portal do Tribunal Superior do Trabalho na Internet (<http://www.tst.jus.br>).

Certidão emitida gratuitamente.

INFORMAÇÃO IMPORTANTE

Do Banco Nacional de Devedores Trabalhistas constam os dados necessários à identificação das pessoas naturais e jurídicas inadimplentes perante a Justiça do Trabalho quanto às obrigações estabelecidas em sentença condenatória transitada em julgado ou em acordos judiciais trabalhistas, inclusive no concernente aos recolhimentos previdenciários, a honorários, a custas, a emolumentos ou a recolhimentos determinados em lei; ou decorrentes de execução de acordos firmados perante o Ministério Público do Trabalho ou Comissão de Conciliação Prévia.



CERTIDÃO DE REGISTRO E QUITAÇÃO
PESSOA JURIDICA
 Lei Federal Nº 5194 de 24 de Dezembro de 1966

CREA-AM

Nº 959374/2019

Emissão: 09/09/2019

Validade: 31/03/2020

Chave: 56W97

Conselho Regional de Engenharia e Agronomia do Amazonas

CERTIFICAMOS que a Empresa mencionada encontra-se registrada neste Conselho, nos Termos da Lei 5.194/66, conforme os dados impressos nesta certidão. CERTIFICAMOS, ainda, que a Empresa não se encontra em débito com o Conselho de Engenharia e Agronomia do Amazonas - CREA-AM, estando habilitada a exercer suas atividades, circunscrita à(s) atribuição(ões) de seu(s) responsável(veis) técnico(s).

Interessado(a)

Empresa: **VERONA CONSTRUÇÕES EIRELI**

CNPJ: 31.635.010/0001-27

Registro: 004945531-1

Categoria: Matriz

Capital Social: R\$ 200.000,00

Data do Capital: 20/09/2018

Faixa: 2

Objetivo Social: 41.20-4-00 - Construção de edifícios

42.13-8-00 - Obras de urbanização - ruas, praças e calçadas

42.22-7-01 - Construção de redes de abastecimento de água, coleta de esgoto e construções correlatas, exceto obras de irrigação

42.99-5-01 - Construção de instalações esportivas e recreativas

42.99-5-99 - Outras obras de engenharia civil não especificadas anteriormente

43.12-6-00 - Perfurações e sondagens (no âmbito da Engenharia Civil)

43.13-4-00 - Obras de terraplenagem

43.21-5-00 - Instalação e manutenção elétrica (em baixa tensão para edificações)

43.22-3-01 - Instalações hidráulicas, sanitárias e de gás (para edificações)

43.29-1-99 - Outras obras de instalações em construções não especificadas anteriormente

43.30-4-02 - Instalação de portas, janelas, tetos, divisórias e armários embutidos de qualquer material

43.30-4-04 - Serviços de pintura de edifícios em geral

43.30-4-99 - Outras obras de acabamento da construção

43.99-1-01 - Administração de obras (Cívicas)

43.99-1-99 - Serviços especializados para construção não especificados anteriormente

71.12-0-00 - Serviços de engenharia (Civil)

Restrições do Objetivo Social: Todas as atividades no limite das atribuições do(s) responsável(eis) técnico(s) indicado(s).

Endereço Matriz: RUA SOUZA ANDRADE,, 36, SALA 1, ADRIANÓPOLIS, MANAUS, AM, 69057500

Tipo de Registro: Registro Definitivo de Empresa

Data Inicial: 27/12/2018

Data Final: Indefinido

Registro Regional: 0000008218DDAM

Descrição

CERTIDÃO DE REGISTRO E QUITAÇÃO PESSOA JURIDICA

Informações / Notas

- A capacidade técnico-profissional da empresa é comprovada pelo conjunto dos acervos técnicos dos profissionais constantes de seu quadro técnico.
- Esta certidão perderá a validade, caso ocorra qualquer alteração posterior dos elementos cadastrais nela contidos

Última Anuidade Paga

Ano: 2019 (1/1)

Autos de Infração

Responsáveis Técnicos

Profissional: **RODRIGO LOPES BARROS**

Registro: 041840648-0

CPF: 009.186.232-94

Data Início: 09/09/2019

Data Fim: Indefinido

Data Fim de Contrato: Indefinido

Títulos do Profissional:

ENGENHEIRO CIVIL

Atribuição: Artigo (s) 7 da Resolução n. 218 73 do CONFEA, com observância ao seu Artigo 25 e paragrafo unico.

Tipo de Responsabilidade: RESPONSABILIDADE TÉCNICA

Profissional: **RODOLFO OLIVEIRA DE ALMEIDA**

Registro: 150527825-2





CERTIDÃO DE REGISTRO E QUITAÇÃO
PESSOA JURIDICA
Lei Federal Nº 5194 de 24 de Dezembro de 1966

CREA-AM

Nº 959374/2019
Emissão: 09/09/2019
Validade: 31/03/2020
Chave: 56W97

Conselho Regional de Engenharia e Agronomia do Amazonas

CPF: 784.925.212-87
Data Início: 27/12/2018
Data Fim: Indefinido
Data Fim de Contrato: Indefinido
Títulos do Profissional:
ENGENHEIRO CIVIL
Atribuição: RESOLUÇÃO 218/73 DO CONFEA ART. 07 E 25
Tipo de Responsabilidade: RESPONSÁVEL TÉCNICO

Sócios

Sócio: RODRIGO LOPES BARROS
CPF: 009.186.232-94
Função: SOCIO

[Handwritten signatures and initials in blue ink]

A autenticidade desta Certidão pode ser verificada em: <http://publico.crea-am.org.br/>, com a chave: 56W97
Impresso em: 09/09/2019 às 12:02:06 por: adapt, ip: 191.189.4.170





CERTIDÃO DE REGISTRO E QUITAÇÃO
PESSOA FÍSICA
 Lei Federal Nº 5194 de 24 de Dezembro de 1966

CREA-AM

Nº 952429/2019

Emissão: 31/01/2019

Validade: 31/03/2020

Chave: d31b3

Conselho Regional de Engenharia e Agronomia do Amazonas

CERTIFICAMOS que o profissional mencionado encontra-se registrado neste Conselho, nos termos da Lei 5.194/66, de 24/12/1966, conforme os dados acima. CERTIFICAMOS, ainda, face o estabelecimento nos artigos 68 e 69 da referida Lei, que o interessado não se encontra em débito com o CREA-AM.

Interessado(a)

Profissional: **RODOLFO OLIVEIRA DE ALMEIDA**

Registro: 150527825-2

CPF: 784.925.212-87

Endereço: AVENIDA ANDRÉ ARAUJO, 2075, APT 401, TORRE ALFA, ALEIXO, MANAUS, AM, 69060000

Tipo de Registro: VISTO PROFISSIONAL

Data Inicial: 04/07/2008

Data Final: Indefinido

Número do Visto: 8969/08

Título(s)

GRADUAÇÃO

ENGENHEIRO CIVIL

Atribuição: RESOLUÇÃO 218/73 DO CONFEA ART. 07 E 25

Instituição de Ensino: UNIVERSIDADE DA AMAZÔNIA

Data de Formação: 17/01/2008

Descrição

CERTIDÃO DE REGISTRO E QUITAÇÃO PESSOA FÍSICA

Informações / Notas

- A falsificação deste documento constitui-se em crime previsto no Código Penal Brasileiro, sujeitando o(a) autor(a) à respectiva ação penal.
- CERTIFICAMOS que caso ocorra(m) alteração(ões) no(s) elemento(s) contido(s) neste documento, esta Certidão perderá a sua validade para todos os efeitos.
- Esta certidão perderá a validade, caso ocorra qualquer alteração posterior dos elementos cadastrais nela contidos.
- Válido em todo território nacional.

Última Anuidade Paga

Ano: 2019 (1/1)

Autos de Infração

Responsabilidades Técnicas

Empresa: VERONA CONSTRUÇÕES EIRELI

Registro: 004945531-1

CNPJ: 31.635.010/0001-27

Data Início: 27/12/2018

Data Fim: Indefinido

Data Fim de Contrato: Indefinido

Tipo de Responsabilidade: RESPONSABILIDADE TÉCNICA

Empresa: TURIN CONSTRUCOES LTDA

Registro: 000000119-4

CNPJ: 02.924.243/0001-41

Data Início: 13/08/2014

Data Fim: Indefinido

Data Fim de Contrato: Indefinido

Tipo de Responsabilidade: RESPONSABILIDADE TÉCNICA





CERTIDÃO DE REGISTRO E QUITAÇÃO
PESSOA FÍSICA
 Lei Federal Nº 5194 de 24 de Dezembro de 1966

CREA-AM

Nº 959375/2019

Emissão: 09/09/2019

Validade: 31/03/2020

Chave: yzz6x

Conselho Regional de Engenharia e Agronomia do Amazonas

CERTIFICAMOS que o profissional mencionado encontra-se registrado neste Conselho, nos termos da Lei 5.194/66, de 24/12/1966, conforme os dados acima. CERTIFICAMOS, ainda, face o estabelecimento nos artigos 68 e 69 da referida Lei, que o interessado não se encontra em débito com o CREA-AM.

Interessado(a)

Profissional: **RODRIGO LOPES BARROS**

Registro: 041840648-0

CPF: 009.186.232-94

Endereço: AVENIDA EFIGÊNIO SALLES, 2477, COND. EPHIGÊNIO SALLES, RUA MANAQUIRI, CASA 288, ALEIXO, MANAUS, AM, 69060020

Tipo de Registro: Registro Definitivo de Profissional (DIPLOMADO NO PAÍS)

Data de registro: 26/03/2019

Título(s)

GRADUAÇÃO

ENGENHEIRO CIVIL

Atribuição: Artigo (s) 7 da Resolucao n. 218 73 do CONFEA, com observancia ao seu Artigo 25 e paragrafo unico.

Restrições: Aeroportos; Barragens e Diques; Portos e Hidrovias; Ferrovias; Concreto Protendido(Decisão 123 19 da CEEC)

Instituição de Ensino: CENTRO DE ENSINO SUPERIOR NILTON LINS

Data de Formação: 21/02/2019

Descrição

CERTIDÃO DE REGISTRO E QUITAÇÃO PESSOA FÍSICA

Informações / Notas

- A falsificação deste documento constitui-se em crime previsto no Código Penal Brasileiro, sujeitando o(a) autor(a) à respectiva ação penal.
- CERTIFICAMOS que caso ocorra(m) alteração(ões) no(s) elemento(s) contido(s) neste documento, esta Certidão perderá a sua validade para todos os efeitos.
- Esta certidão perderá a validade, caso ocorra qualquer alteração posterior dos elementos cadastrais nela contidos.
- Válido em todo território nacional.

Última Anuidade Paga

Ano: 2019 (1/1)

Autos de Infração

Responsabilidades Técnicas

Empresa: TURIN CONSTRUCOES LTDA

Registro: 000000119-4

CNPJ: 02.924.243/0001-41

Data Início: 17/04/2019

Data Fim: 28/03/2029

Data Fim de Contrato: 28/03/2029

Tipo de Responsabilidade: RESPONSABILIDADE TÉCNICA

Empresa: VERONA CONSTRUÇÕES EIRELI

Registro: 004945531-1

CNPJ: 31.635.010/0001-27

Data Início: 09/09/2019

Data Fim: Indefinido

Data Fim de Contrato: Indefinido

Tipo de Responsabilidade: RESPONSABILIDADE TÉCNICA





CERTIDÃO DE REGISTRO E QUITAÇÃO
PESSOA FÍSICA
 Lei Federal Nº 5194 de 24 de Dezembro de 1966

CREA-AM

Nº 952431/2019

Emissão: 31/01/2019

Validade: 31/03/2020

Chave: W532Z

Conselho Regional de Engenharia e Agronomia do Amazonas

CERTIFICAMOS que o profissional mencionado encontra-se registrado neste Conselho, nos termos da Lei 5.194/66, de 24/12/1966, conforme os dados acima. CERTIFICAMOS, ainda, face o estabelecimento nos artigos 68 e 69 da referida Lei, que o interessado não se encontra em débito com o CREA-AM.

Interessado(a)

Profissional: ROSE ELCI ARCANJO PINHEIRO

Registro: 040116965-0

CPF: 342.978.982-68

Endereço: RUA CASTRO ALVES, 561, CASA A, ALEIXO, MANAUS, AM, 69060040

Tipo de Registro: Registro Definitivo de Profissional (DIPLOMADO NO PAÍS)

Data de registro: 04/05/2006

Título(s)

GRADUAÇÃO

ENGENHEIRA CIVIL

Atribuição: ARTIGO 7 DA RESOLUCAO 218/73 DO CONFEA.

Instituição de Ensino: UNIVERSIDADE FEDERAL DO AMAZONAS - UFAM

Data de Formação: 06/09/1996

Descrição

CERTIDÃO DE REGISTRO E QUITAÇÃO PESSOA FÍSICA

Informações / Notas

- A falsificação deste documento constitui-se em crime previsto no Código Penal Brasileiro, sujeitando o(a) autor(a) à respectiva ação penal.
- CERTIFICAMOS que caso ocorra(m) alteração(ões) no(s) elemento(s) contido(s) neste documento, esta Certidão perderá a sua validade para todos os efeitos.
- Esta certidão perderá a validade, caso ocorra qualquer alteração posterior dos elementos cadastrais nela contidos.
- Válido em todo território nacional.

Última Anuidade Paga

Ano: 2019 (1/1)

Autos de Infração

Responsabilidades Técnicas

Empresa: TURIN CONSTRUCOES LTDA

Registro: 000000119-4

CNPJ: 02.924.243/0001-41

Data Início: 25/07/2014

Data Fim: Indefinido

Data Fim de Contrato: Indefinido

Tipo de Responsabilidade: RESPONSABILIDADE TÉCNICA





**CERTIDÃO DE ACERVO TÉCNICO COM
ATESTADO**
Resolução Nº 1025 de 30 de Outubro de 2009

CREA-AM

Nº 922800/2015

Emissão: 22/01/2016

Validade: Indefinida

Chave: 1WbdzZWwd1aAW0CW7ad5

Conselho Regional de Engenharia e Agronomia do Amazonas

CERTIFICAMOS, para os devidos fins, que consta em nossos arquivos o registro de Acervo referente a(s) Anotação(ões) de Responsabilidade(s) Técnica(s) - ARTs, constante(s) da Presente CERTIDÃO, tendo sido comprovada a execução e conclusão da(s) obra(s) e/ou serviço(s) indicado(s) conforme descrição(ões) abaixo.

Descrição

CERTIDÃO DE ACERVO TÉCNICO COM ATESTADO

Interessado(a)

Profissional: RODOLFO OLIVEIRA DE ALMEIDA

Registro: 150527825-2

CPF: 784.925.212-87

Endereço: AVENIDA ANDRÉ ARAUJO, 2075, APT 401, TORRE ALFA, ALEIXO, MANAUS, AM, 69060000

Tipo de Registro: VISTO PROFISSIONAL

Data Inicial: 04/07/2008

Data Final: Indefinido

Tipo de Registro: DEFINITIVO (PROFISSIONAL DIPLOMADO NO PAÍS)

Data de Registro: 04/07/2008

Título(s)

GRADUAÇÃO

ENGENHARIA CIVIL

Atribuição: RESOLUÇÃO 218/73 DO CONFEA ART. 07 E 25

Informações / Notas

- A Certidão de Acervo Técnico (CAT) à qual o atestado está vinculado constituirá prova da capacidade técnico-profissional da pessoa jurídica somente se o responsável técnico indicado estiver ou venha a ser integrado ao seu quadro técnico por meio de declaração entregue no momento da habilitação ou da entrega das propostas.

- Certificamos que se encontra vinculado à presente CAT o atestado apresentado em cumprimento à Lei nº 8.666/93, expedido pela pessoa jurídica contratante, a quem cabe a responsabilidade pela veracidade e exatidão das informações nele constantes. É de responsabilidade deste Conselho a verificação da atividade profissional em conformidade com a Lei nº 5.194/66 e Resoluções do Conselho Federal de Engenharia e Agronomia - CONFEA.

- Conforme atestado anexo (04 páginas, datado de 18.09.2015), circunscrito APENAS às atividades inerentes à sua modalidade, ENG. CIVIL, em coerência com as suas atribuições profissionais. EXCETUAM-SE: Atividade da Eng. Elétrica (Instalações Elétricas), salvo como apoio civil, por ser fora das atribuições do profissional. CERTIFICAMOS, finalmente, que a responsabilidade pela veracidade e exatidão das informações declaradas constantes nos documentos que se encontram vinculados à presente Certidão de Acervo Técnico ? CAT, cabe aos seus emissores.

- Esta certidão perderá a validade, caso ocorra qualquer alteração posterior dos elementos cadastrais nela contidos.

- Fica(m) Excluído(s), no entanto, o(s) serviço(s) cujas atribuições não competem ao(s) profissional(is) em questão.

ART(s)

59122015, AM20160035090, AM20160035096

Certidão nº 922800/2015

22/01/2016, 09:33

Chave de Impressão: 1WbdzZWwd1aAW0CW7ad5



Atestado de Capacidade Técnica

Contrato	CT-00002/2015-SEINFRA	Valor Inicial	635.855,22
Bem Público	JUIZADO DA INFÂNCIA E JUVENTUDE VARA CRIMINAL	Valor Aditado	0,00
Objeto	Reforma do prédio do Juizado da Infância e Juventude vara criminal, localizado na Av. Desembargador João Machado em Manaus/AM	Valor do Reajuste	0,00
Contratante	SEINF - SECRETARIA DE ESTADO DE INFRAESTRUTURA - SEINF	Valor Final	635.855,22
Contratado	02.924.243/0001-41 - TURIN CONSTRUCOES LTDA	Dias do Contrato	120
Orgão Fiscalizador	SEINF - SECRETARIA DE ESTADO DE INFRAESTRUTURA - SEINF	Dias Adilado	90
Ordem de Serviço	002	Dias Atuais	210
Nº do Edital/Data	130/2014 - 05/01/2015	Vigência do Contrato	27/02/2015 a 25/09/2015
Recab. Provisório	25/06/2015	Vigência de Execução	03/03/2015 a 30/08/2015
Recab. Definitivo	15/08/2015		
Fiscal da Contratante	Jercilio Roberto Simões Alves da Silva Conselho 726-D. Portaria. 0220 Data: 27/02/2015		
Responsável Técnico	Rodolfo Oliveira de Almeida, Conselho: CREA 15849-D/PA Rose Elci Arcanjo Pinheiro, Conselho: CREA/AM-5922-D/AM-RR		
Co-Responsável Técnico			

Atestamos para os devidos fins que a empresa TURIN CONSTRUCOES LTDA, CNPJ nº 02.924.243/0001-41, sediada no endereço Rua Jurua nº 36, Bairro adrianópolis, executou para a SEINF - SECRETARIA DE ESTADO DE INFRAESTRUTURA - SEINF, CNPJ nº 05.533.935/0001-57, de acordo com contrato nº CT-00002/2015-SEINFRA, conforme o abaixo discriminado.

Código de Validação do Atestado 5ER18-XE21E

Obra 1 - Administração da Obra Dimensão 3,000 MES
Municípios Manaus - 100,00%

Grupo de Serviço 100 - ADMINISTRAÇÃO

Código	Serviço	Unid.	Quantidade
1.1	ENGENHEIRO	MES	3,00
1.2	ENCARREGADO	MES	3,00
1.3	VIGIA (3X)	MES	3,00

Obra 2 - Reforma do Prédio do Juizado da Infância e Juventude Vara Criminal Dimensão 1,000 M2
Municípios Manaus - 100,00%

Grupo de Serviço 500 - INSTALAÇÕES PROVISÓRIAS

Código	Serviço	Unid.	Quantidade
1.1	Placas de Obra em Chapa Galvanizada	M2	12,50
1.2	Andaime Metálico de Encaixe	M2	240,00
1.3	Abrigo provisório de obra c/ um pavimento em Compensado Comum 12mm	M2	50,00
1.4	Tapume em Compensado 6mm - Incluindo portão e pintura	M2	280,00

Grupo de Serviço 9000 - DEMOLIÇÕES, REMOÇÕES, MONTAGEM E DESMONTAGEM

Código	Serviço	Unid.	Quantidade
2.1	Demolição de Cobertura Construída c/ Telhas Fibrocimento ou Alumínio	M2	345,00
2.2	Demolição Manual de Concreto Armado e Preparo p/ Remoção	M3	34,99
2.3	Demolição de Forro Pré-Fabricado	M2	349,93
2.4	Demolição de Revestimento de Argamassa de Cimento e Areia	M2	325,62
2.5	Demolição de Alvenaria s/ Reaproveitamento	M3	3,92
2.6	Remoção ou Raspagem de Pintura pva	M2	1.644,15

SICOP Sistema Integrado de Controle e Gestão de Obras Públicas

Página 1 de 4

Este documento encontra-se registrado no Conselho Regional de Engenharia e Agronomia do Amazonas, vinculado à nº 922800/2015, emitida em 22/01/2016



Certidão nº 922800/2015
22/01/2016, 09:33

Chave de Impressão: 1WbdzZWwd1aAWOCW7ad5

O documento neste ato registrado foi emitido em 22/01/2016 e contém 9 folhas

Atestado de Capacidade Técnica

Obra 2 - Reforma do Prédio do Juizado da Infância e Juventude-Vara Criminal Dimensão 1.000 M2
Municípios Manaus - 100,00%

Grupo de Serviço 9000 - DEMOLIÇÕES, REMOÇÕES, MONTAGEM E DESMONTAGEM

Código	Serviço	Unid.	Quantidade
2.7	Retirada de vidro	M2	33,64
2.8	Remoção de Louças Sanitárias	UN	10,00
2.9	Demolição de Piso Revestido c/ Ladrilho Sobre Lastro de Concreto	M2	18,00
2.10	Retirada de tubulação de esgoto	M	6,00
2.11	Demolição de Divisória Concreto ou Marmorite	M2	11,88

Grupo de Serviço 9001 - TRABALHO EM TERRA

Código	Serviço	Unid.	Quantidade
3.1	Escavação Manual (Até 2,00M), Exceto Rocha	M3	3,60
3.2	Aterro c/ Fornecimento de Material	M3	8,10

Grupo de Serviço 9002 - INFRAESTRUTURA

Código	Serviço	Unid.	Quantidade
4.1	Bndrame em Alvenaria de 1 vez com argamassa mista de cimento, sabro e areia 1 0.5 2.5	M2	2,33

Grupo de Serviço 9254 - SUPERESTRUTURA

Código	Serviço	Unid.	Quantidade
5.1	Laje Pré-Fabric. Treliçada p/ Piso ou Cobert. Interexo 50cm. Capeam 4cm Enchm eps 30cm. Laje e=35cm, Pp=286 Kgf/M2 e Sc=300 Kgf/M2, vão 4,7 a 6m	M2	349,93

Grupo de Serviço 1600 - TRATAMENTO (IMPERMEABILIZAÇÃO)

Código	Serviço	Unid.	Quantidade
6.1	Impermeabilização de Lajes e Calhas c/ Manta Asfáltica c/ Armadura de Filme de Polietileno 3mm	M2	349,93
6.2	Proteção Mecânica com Argamassa de Cimento e Areia, Traco 1:7, Esp. 3cm	M2	349,93
6.3	Tratamento de fissuras com argamassa de cimento e areia 1:3 e aditivo branco ou similar	M	79,20

Grupo de Serviço 4200 - COBERTURA

Código	Serviço	Unid.	Quantidade
7.1	Estrutura Metálica p/ Cobertura	KG	1.725,30
7.3	Condutor de Tubo PVC de 100mm e Conexões	M	26,00
7.4	Rufo em Chapa Galvanizada # 24	M	117,40
7.5	Cobertura com telha galvalume, perfil trapezoidal e/ou ondulada 0,43x1070mm	M2	345,06

Grupo de Serviço 9006 - FORRO

Código	Serviço	Unid.	Quantidade
8.1	Forro de Gesso Acartonado Fixo, Monolítico, Suspensos por Pendurais de Arame Galvanizado nº 18, Painel e= 12,5mm - colocado	M2	349,93

Grupo de Serviço 9005 - PAREDES E PAINEIS

Código	Serviço	Unid.	Quantidade
9.1	Alvenaria de Vedação c/ Tijolo Furado (10X20x20cm) 1/2 vez	M2	13,58

Grupo de Serviço 9008 - ESQUADRIAS

Código	Serviço	Unid.	Quantidade
10.1	Porta de Madeira de 1ª Compensado Chapeado, uma folha - colocação e acabamento	M2	1,68
10.2	Grades de Proteção de Ferro Redondo, Liso 1/2 - Colocação e acabamento, incluindo aparelhamento	M2	139,90

[Handwritten signature]

SICOP Sistema Integrado de Controle e Gestão de Obras Públicas

Página 2 de 4

Este documento encontra-se registrado no Conselho Regional de Engenharia e Agronomia do Amazonas, vinculado à nº 922800/2015, emitida em 22/01/2016



Certidão nº 922800/2015

22/01/2016, 09:33

Chave de Impressão: 1WbdzZWwd1aAWOCW7ad5

O documento neste ato registrado foi emitido em 22/01/2016 e contém 9 folhas

Atestado de Capacidade Técnica

Grupo de Serviço 2500 - REVESTIMENTO

Código	Serviço	Unid.	Quantidade
11.1	Chapisco Traço 1:3	M2	352,78
11.2	Reboco Paulista 1:2 (E-5mm)	M2	352,78

Grupo de Serviço 3000 - PINTURA

Código	Serviço	Unid.	Quantidade
12.1	Aparelhamento em Paredes c/ Selador Acrílico	M2	2.552,42
12.2	Massa Corrida Acrilica - 2 demãos	M2	208,76
12.3	Pintura Acrilica sem aparelhamento - 2 demãos	M2	2.552,42
12.4	Emassamento de esquadrias de madeira com massa corrida para pintura óleo / esmalte ou verniz - 2 demãos	M2	3,36
12.5	Pintura Esmalte em Madeira c/ aparelhamento - 2 demãos	M2	279,80
12.6	Aplicação de textura em paredes com rolo	M2	400,00
12.7	Pintura com resina acrílica em piso - 3 demãos	M2	593,34
12.8	Pintura esmalte em esquadrias de ferro sem aparelhamento - 2 demãos	M2	78,00

Grupo de Serviço 3100 - APARELHOS E METAIS

Código	Serviço	Unid.	Quantidade
13.1	Vaso Sanitário Branco c/ Caixa de Descarga Acoplada/Completo	UN	4,00
13.2	Lavatório de Louca Branco c/ Coluna c/ Acessórios	UN	4,00
13.3	Mictório de louca branco individual	UN	2,00
13.4	Fornecimento e instalação de torneira	UN	3,00
13.5	Fornecimento e instalação de sifão PVC para lavatório	UN	8,00

Grupo de Serviço 3200 - INSTALAÇÕES ELETRICAS

Código	Serviço	Unid.	Quantidade
14.1	Ponto de Luz em Teto - Elétrica e Fiação	PT	53,00
14.2	Ponto de Tomada 100W, 200W, 300W, 600W - Inclusive Fiação	PT	44,00
14.3	Ponto de Tomada de 2500W - Inclusive Fiação	PT	11,00
14.4	Ponto de Interruptor Simples, Inclusive Fiação	PT	17,00
14.5	Luminária Fluorescente Completa Industrial c/ 2 Lâmpadas de 40w tipo calha de sobrepor	UN	29,00
14.6	Luminária Fluorescente Completa Industrial c/ 2 Lâmpadas de 20w tipo calha de sobrepor	UN	4,00
14.7	Luminária tipo spot de embutir	UN	20,00
14.8	Quadro de Distribuição c/ Barramento 48 Circ. (instalação e fornecimento)	UN	1,00

Grupo de Serviço 9062 - INSTALAÇÕES HIDROSANITARIAS

Código	Serviço	Unid.	Quantidade
15.0.1	Caixa de Inspeção 60x60x60cm Alvenaria e tampa de concreto	UNID	8,00
15.0.2	Caixa Sifonada de pvc Rígido 150X150x50mm	UN	2,00
15.0.3	Ponto de esgoto com tubo de PVC rígido soldável de Ø 100mm (vaso sanitário)	UN	4,00
15.0.4	Ponto de esgoto com tubo de PVC soldável de Ø 40mm (lavatórios, mictórios, ralos sifonados, etc...)	UN	6,00
15.0.5	Estação de tratamento compacta de esgoto para 200 contribuintes - Fornecimento e Instalação	UN	1,00
15.0.6	Assentamento de tubo de pvc junta elástica para esgotos sanitários, ponta e bolsa, diam. = 200mm	M	70,00
15.1	PLACA DE APOIO DA ETE		
15.1.1	Lastro de Concreto Magro c/ Seixo Ø= 5 cm Preparo e Lançamento	M2	20,00
15.1.2	Forma de Tábuas p/ Fundação, Fabr. Mont. Desforma Aproveit. 1 vez	M2	3,60
15.1.3	Concreto Usinado fck 20 mpa com Seixo (Fornecimento, Lançam. e Aplicação)	M3	4,00
15.1.4	Armadura de aço Para Estruturas em Geral, Ca-50 de 3/16 - 4 7Mm a 1/2 - 12,5Mm Corte e Dobra na Obra	KG	240,00

Grupo de Serviço 9065 - LIMPEZA

Código	Serviço	Unid.	Quantidade
16.1	Caixa Coletora de Entulho com 5m3 - Locação	UN	14,00
16.2	Limpeza Geral da Edificação	M2	690,12

Manaus, 18 de setembro de 2015

SICOP Sistema Integrado de Controle e Gestão de Obras Públicas

Página 3 de 4

Este documento encontra-se registrado no Conselho Regional de Engenharia e Agronomia do Amazonas, vinculado à nº 922800/2015, emitida em 22/01/2016

Certidão nº 922800/2015
22/01/2016, 09:33

Chave de Impressão: 1WbdzZWwd1aAW0CW7ad5

O documento neste ato registrado foi emitido em 22/01/2016 e contém 9 folhas

TURIN
59VERONA
23



Certidão de Acervo Técnico - CAT
Resolução Nº 1025 de 30 de Outubro de 2009

CREA-AM

CAT COM REGISTRO DE ATESTADO

952365/2019

Atividade concluída

CERTIFICAMOS, em cumprimento ao disposto na Resolução nº 1.025, de 30 de outubro de 2009, do Confea, que consta dos assentamentos deste Conselho Regional de Engenharia e Agronomia do Amazonas - Crea-AM, o Acervo Técnico do profissional **RODOLFO OLIVEIRA DE ALMEIDA** referente à(s) Anotação(ões) de Responsabilidade Técnica - ART abaixo discriminada(s):

Profissional: **RODOLFO OLIVEIRA DE ALMEIDA**
Registro: **8969/08 AM** RNP: **1505278252**
Título profissional: **ENGENHEIRO CIVIL**

Número da ART: **AM20190157429** Tipo de ART: **OBRA OU SERVIÇO** Registrada em: **21/02/2019** Baixada em: **28/02/2019**
Forma de registro: **SUBSTITUIÇÃO** Participação técnica: **INDIVIDUAL**
Empresa contratada: **TURIN CONSTRUCOES LTDA**

Contratante: **SECRETARIA DE ESTADO DE MEIO AMBIENTE** CPF/CNPJ: **05.562.326/0001-26**
Endereço do contratante: **AVENIDA MÁRIO YPIRANGA** Nº: **3280**
Complemento: **PARQUE 10 DE NOVEMBRO** Bairro: **PARQUE 10 DE NOVEMBRO**
Cidade: **MANAUS** UF: **AM** CEP: **69050030**
Contrato: **017/2017** Celebrado em: **21/08/2017**
Valor do contrato: **R\$ 957.420,58** Tipo de contratante: **PESSOA JURIDICA DE DIREITO PUBLICO**
Ação institucional: **Outros**
Endereço da obra/serviço: **RUA CIRCULAR MUNICIPAL** Nº: **06**
Complemento: **CENTRO** Bairro: **CENTRO**
Cidade: **Humaitá** UF: **AM** CEP: **69800000**
Data de início: **14/09/2017** Conclusão efetiva: **12/03/2018**
Finalidade: **SEM DEFINIÇÃO**
Proprietário: **SECRETARIA DE ESTADO DE MEIO AMBIENTE** CPF/CNPJ: **05.562.326/0001-26**

Atividade Técnica: 1 - DIRETA RESOLUÇÃO 1025 -> OBRAS E SERVIÇOS - CONSTRUÇÃO CIVIL -> EDIFICAÇÕES -> #0989 - ELÉTRICA DE BAIXA TENSÃO 15 - EXECUÇÃO 1.00 unidade; 1 - DIRETA RESOLUÇÃO 1025 -> OBRAS E SERVIÇOS - CONSTRUÇÃO CIVIL -> EDIFICAÇÕES -> #1003 - INSTALAÇÃO HIDRÁULICA 15 - EXECUÇÃO 1.00 unidade; 1 - DIRETA RESOLUÇÃO 1025 -> OBRAS E SERVIÇOS - CONSTRUÇÃO CIVIL -> EDIFICAÇÕES -> #1004 - INSTALAÇÃO PLUVIAL 15 - EXECUÇÃO 1.00 unidade; 1 - DIRETA RESOLUÇÃO 1025 -> OBRAS E SERVIÇOS - CONSTRUÇÃO CIVIL -> EDIFICAÇÕES -> #1005 - INSTALAÇÃO SANITÁRIA 15 - EXECUÇÃO 1.00 unidade; 1 - DIRETA RESOLUÇÃO 1025 -> OBRAS E SERVIÇOS - CONSTRUÇÃO CIVIL -> EDIFICAÇÕES -> #1010 - SISTEMA DE PREVENÇÃO E COMBATE A INCÊNDIO 15 - EXECUÇÃO 1.00 unidade; 1 - DIRETA RESOLUÇÃO 1025 -> OBRAS E SERVIÇOS - CONSTRUÇÃO CIVIL -> EDIFICAÇÕES -> #1012 - EXTINTORES 15 - EXECUÇÃO 1.00 unidade; 1 - DIRETA RESOLUÇÃO 1025 -> OBRAS E SERVIÇOS - CONSTRUÇÃO CIVIL -> EDIFICAÇÕES -> #1036 - ESTRUTURA 15 - EXECUÇÃO 1.00 unidade; 1 - DIRETA RESOLUÇÃO 1025 -> OBRAS E SERVIÇOS - CONSTRUÇÃO CIVIL -> EDIFICAÇÕES -> #1129 - IMPERMEABILIZAÇÃO 15 - EXECUÇÃO 1.00 unidade; 1 - DIRETA RESOLUÇÃO 1025 -> OBRAS E SERVIÇOS - CONSTRUÇÃO CIVIL -> EDIFICAÇÕES -> #1177 - ALVENARIA 15 - EXECUÇÃO 1.00 unidade; 1 - DIRETA RESOLUÇÃO 1025 -> OBRAS E SERVIÇOS - CONSTRUÇÃO CIVIL -> SISTEMAS CONSTRUTIVOS -> SISTEMA CONSTRUTIVO -> #1243 - EM METÁLICO 15 - EXECUÇÃO 1.00 unidade; 1 - DIRETA RESOLUÇÃO 1025 -> OBRAS E SERVIÇOS - CONSTRUÇÃO CIVIL -> SISTEMAS ESTRUTURAIS -> #1292 - ALVENARIA 15 - EXECUÇÃO 1.00 unidade; 1 - DIRETA RESOLUÇÃO 1025 -> OBRAS E SERVIÇOS - CONSTRUÇÃO CIVIL -> SANEAMENTO -> #1603 - REDE DE ÁGUAS PLUVIAIS 15 - EXECUÇÃO 1.00 unidade; 1 - DIRETA RESOLUÇÃO 1025 -> OBRAS E SERVIÇOS - CONSTRUÇÃO CIVIL -> SANEAMENTO -> #1615 - SUMIDOURO 15 - EXECUÇÃO 1.00 unidade; 1 - DIRETA RESOLUÇÃO 1025 -> OBRAS E SERVIÇOS - CONSTRUÇÃO CIVIL -> SANEAMENTO -> #1636 - FOSSAS SEPTICAS 15 - EXECUÇÃO 1.00 unidade; 1 - DIRETA RESOLUÇÃO 1025 -> OBRAS E SERVIÇOS - CONSTRUÇÃO CIVIL -> EDIFICAÇÕES -> #4109 - COBERTURA COM TELHA METÁLICA 15 - EXECUÇÃO 1.00 unidade;

Observações

TERMO DE CONTRATO Nº017/2017-CONSTRUÇÃO DE CENTRO MULTIFUNCIONAL LOCALIZADO NO MUNICÍPIO DE HUMAITÁ- SECRETARIA DE ESTADO DE MEIO AMBIENTE -SEMA, VALOR DO CONTRATO R\$957.420,58 (NOVECENTOS E CINQUENTA E SETE MIL, QUATROCENTOS E VINTE REAIS E CINQUENTA E OITO CENTAVOS), PRAZO DE EXECUÇÃO 180(CENTO E OITENTA) DIAS CORRIDOS.

Número da ART: **AM20190157777** Tipo de ART: **OBRA OU SERVIÇO** Registrada em: **25/02/2019** Baixada em: **28/02/2019**
Forma de registro: **COMPLEMENTAÇÃO DE PRAZO** Participação técnica: **INDIVIDUAL**
Empresa contratada:

Contratante: **SECRETARIA DE ESTADO DE MEIO AMBIENTE** CPF/CNPJ: **05.562.326/0001-26**
Endereço do contratante: **AVENIDA MÁRIO YPIRANGA** Nº: **3280**
Complemento: **PARQUE 10 DE NOVEMBRO** Bairro: **PARQUE 10 DE NOVEMBRO**
Cidade: **MANAUS** UF: **AM** CEP: **69050030**
Contrato: **017/2017** Celebrado em: **21/08/2017**
Valor do contrato: **R\$ 957.420,58** Tipo de contratante: **PESSOA JURIDICA DE DIREITO PUBLICO**
Ação institucional: **Outros**





Certidão de Acervo Técnico - CAT
Resolução Nº 1025 de 30 de Outubro de 2009

CREA-AM

CAT COM REGISTRO DE ATESTADO

952365/2019

Atividade concluída

Conselho Regional de Engenharia e Agronomia do Amazonas

Endereço da obra/serviço: RUA CIRCULAR MUNICIPAL
Complemento:
Cidade: Humaitá
Data de início: 14/09/2017 Conclusão efetiva: 11/06/2018
Finalidade: SEM DEFINIÇÃO
Proprietário: SECRETARIA DE ESTADO DE MEIO AMBIENTE

Bairro: CENTRO
UF: AM CEP: 69800000

Nº: 06

CPF/CNPJ: 05.562.326/0001-26

Atividade Técnica: 1 - DIRETA RESOLUÇÃO 1025 -> OBRAS E SERVIÇOS - CONSTRUÇÃO CIVIL -> EDIFICAÇÕES -> #0989 - ELÉTRICA DE BAIXA TENSÃO 15 - EXECUÇÃO 1.00 unidade; 1 - DIRETA RESOLUÇÃO 1025 -> OBRAS E SERVIÇOS - CONSTRUÇÃO CIVIL -> EDIFICAÇÕES -> #1003 - INSTALAÇÃO HIDRÁULICA 15 - EXECUÇÃO 1.00 unidade; 1 - DIRETA RESOLUÇÃO 1025 -> OBRAS E SERVIÇOS - CONSTRUÇÃO CIVIL -> EDIFICAÇÕES -> #1004 - INSTALAÇÃO PLUVIAL 15 - EXECUÇÃO 1.00 unidade; 1 - DIRETA RESOLUÇÃO 1025 -> OBRAS E SERVIÇOS - CONSTRUÇÃO CIVIL -> EDIFICAÇÕES -> #1005 - INSTALAÇÃO SANITÁRIA 15 - EXECUÇÃO 1.00 unidade; 1 - DIRETA RESOLUÇÃO 1025 -> OBRAS E SERVIÇOS - CONSTRUÇÃO CIVIL -> EDIFICAÇÕES -> #1010 - SISTEMA DE PREVENÇÃO E COMBATE A INCÊNDIO 15 - EXECUÇÃO 1.00 unidade; 1 - DIRETA RESOLUÇÃO 1025 -> OBRAS E SERVIÇOS - CONSTRUÇÃO CIVIL -> EDIFICAÇÕES -> #1012 - EXTINTORES 15 - EXECUÇÃO 1.00 unidade; 1 - DIRETA RESOLUÇÃO 1025 -> OBRAS E SERVIÇOS - CONSTRUÇÃO CIVIL -> EDIFICAÇÕES -> #1036 - ESTRUTURA 15 - EXECUÇÃO 1.00 unidade; 1 - DIRETA RESOLUÇÃO 1025 -> OBRAS E SERVIÇOS - CONSTRUÇÃO CIVIL -> EDIFICAÇÕES -> #1129 - IMPERMEABILIZAÇÃO 15 - EXECUÇÃO 1.00 unidade; 1 - DIRETA RESOLUÇÃO 1025 -> OBRAS E SERVIÇOS - CONSTRUÇÃO CIVIL -> EDIFICAÇÕES -> #1177 - ALVENARIA 15 - EXECUÇÃO 1.00 unidade; 1 - DIRETA RESOLUÇÃO 1025 -> OBRAS E SERVIÇOS - CONSTRUÇÃO CIVIL -> SISTEMAS CONSTRUTIVOS -> #1243 - EM METÁLICO 15 - EXECUÇÃO 1.00 unidade; 1 - DIRETA RESOLUÇÃO 1025 -> OBRAS E SERVIÇOS - CONSTRUÇÃO CIVIL -> SISTEMAS ESTRUTURAIS -> #1292 - ALVENARIA 15 - EXECUÇÃO 1.00 unidade; 1 - DIRETA RESOLUÇÃO 1025 -> OBRAS E SERVIÇOS - CONSTRUÇÃO CIVIL -> SANEAMENTO -> #1603 - REDE DE ÁGUAS PLUVIAIS 15 - EXECUÇÃO 1.00 unidade; 1 - DIRETA RESOLUÇÃO 1025 -> OBRAS E SERVIÇOS - CONSTRUÇÃO CIVIL -> SANEAMENTO -> #1615 - SUMIDOURO 15 - EXECUÇÃO 1.00 unidade; 1 - DIRETA RESOLUÇÃO 1025 -> OBRAS E SERVIÇOS - CONSTRUÇÃO CIVIL -> SANEAMENTO -> #1636 - FOSSAS SEPTICAS 15 - EXECUÇÃO 1.00 unidade; 1 - DIRETA RESOLUÇÃO 1025 -> OBRAS E SERVIÇOS - CONSTRUÇÃO CIVIL -> EDIFICAÇÕES -> #4109 - COBERTURA COM TELHA METÁLICA 15 - EXECUÇÃO 1.00 unidade;

Observações

TERMO DE CONTRATO Nº017/2017-CONSTRUÇÃO DE CENTRO MULTIFUNCIONAL LOCALIZADO NO MUNICÍPIO DE HUMAITÁ- SECRETARIA DE ESTADO DE MEIO AMBIENTE -SEMA, VALOR DO CONTRATO R\$957.420,58 (NOVECIENTOS E CINQUENTA E SETE MIL, QUATROCENTOS E VINTE REAIS E CINQUENTA E OITO CENTAVOS), PRAZO DE EXECUÇÃO 180(CENTO E OITENTA) DIAS CORRIDOS. Aditivo: 1º ADITIVO DE PRAZO 90 DIAS

Informações Complementares

- Conforme Atestado de Capacidade Técnica, anexo (10 páginas, emitido em 28/12/2018), circunscrito APENAS às atividades inerentes à sua modalidade, ENGENHARIA CIVIL, em coerência com as suas atribuições profissionais. EXCETUAM as Atividades da Agronomia (plântio de grama) e da Eng. Elétrica (instalações telefônicas, SPDA), salvo como apoio, por serem atividades fora das atribuições do profissional. Obs.: Os representantes da contratante que subscrevem o Atestado, Eng. Civ. OSWALDO SAID JUNIOR, CPF 140.405.492-87, RNP sob o Nº 041793221-9; e Eng. Civ./Oper. Constr. Civ. JEROCILIO ROBERTO SIMOES ALVES DA SILVA, CPF 027.016.342-53, com RNP sob o Nº 040451294-1; são profissionais habilitados no âmbito do sistema Confea-Crea. CERTIFICAMOS, finalmente, que a responsabilidade pela veracidade e exatidão das informações declaradas constantes nos documentos que se encontram vinculados à presente Certidão de Acervo Técnico - CAT, cabe aos seus emissores.

CERTIFICAMOS, finalmente, que se encontra vinculado à presente Certidão de Acervo Técnico - CAT, o atestado contendo 10 folha(s), expedido pelo contratante da obra/serviço, a quem cabe a responsabilidade pela veracidade e exatidão das informações nele constantes.

Certidão de Acervo Técnico nº 952365/2019

15/03/2019, 15:00
cdZ8x

A Certidão de Acervo Técnico (CAT) à qual o atestado está vinculado constituirá prova da capacidade técnico-profissional da pessoa jurídica somente se o responsável técnico indicado estiver ou venha a ser integrado ao seu quadro técnico por meio de declaração entregue no momento da habilitação ou da entrega das propostas.

Certificamos que se encontra vinculado à presente CAT o atestado apresentado em cumprimento à Lei nº 8.666/93, expedido pela pessoa jurídica contratante, a quem cabe a responsabilidade pela veracidade e exatidão das informações nele constantes. É de responsabilidade deste Conselho a verificação da atividade profissional em conformidade com a Lei nº 5.194/66 e Resoluções do Conselho Federal de Engenharia e Agronomia - CONFEA.

Esta certidão perderá a validade, caso ocorra qualquer alteração posterior dos elementos cadastrais nela contidos.

Fica(m) Excluído(s), no entanto, o(s) serviço(s) cujas atribuições não competem ao(s) profissional(is) em questão.

A autenticidade desta Certidão pode ser verificada em: <http://publico.crea-am.org.br/>, com a chave: cdZ8x

Conselho Regional de Engenharia e Agronomia do Amazonas

Rua Costa Azevedo, 174, Centro - Manaus-AM

Tel: + 55 (92) 2125-7120 Fax: + 55 (92) 2125-7122 E-mail: faleconosco@crea-am.org.br

CREA-AM
Conselho Regional de Engenharia e Agronomia do Amazonas

Impresso em: 15/03/2019, às 16:26.



VERONA
25



ESTADO DO AMAZONAS

Atestado de Capacidade Técnica

Contrato : CT-00017/2017-SEMA **Valor Inicial** : 957.420,58
Bem Público : CONSTRUÇÃO DO CENTRO MULTIFUNCIONAL NO MUNICÍPIO DE HUMAITÁ **Valor Aditado** : 0,00
Objeto : CONSTRUÇÃO DO CENTRO MULTIFUNCIONAL NO MUNICÍPIO DE HUMAITÁ **Valor do Reajuste** : 0,00
Contratante : 05.562.326/0001-26 - SEMA - SECRETARIA DE ESTADO DO MEIO AMBIENTE **Valor Final** : 957.420,58
Contratado : 02.924.243/0001-41 - TURIN CONSTRUCOES LTDA **Dias do Contrato** : 180
Órgão Fiscalizador : SEINFRA - SECRETARIA DE ESTADO DE INFRAESTRUTURA - SEINFRA **Dias Suspensos** : 0
Ordem de Serviço : 002 **Prazo Total** : 270
Nº do Edital/Data : 10/2017 - 23/04/2017 **Vigência do Contrato** : 12/09/2017 a 09/06/2018
Receb. Provisório : 07/06/2018 **Vigência de Execução** : 12/09/2017 a 09/06/2018
Receb. Definitivo : 29/11/2018
Fiscal da Contratante : Franquimar Santana Cidronio, Conselho: 5790-D, Portaria: 0910 Data: 26/10/2017
Responsável Técnico : Rodolfo Oliveira de Almeida, Conselho: CREA15849D, 150527825-2, Engenheiro Civil
 Rose Elci Arcanjo Pinheiro, Conselho: CREA/AM-5922-D/AM-RR, 0401169650, Engenheira Civil
Co-Responsável Técnico :
Dias Aditado : 90

Aditivo:

Nº do aditivo	Dias aditado	Data início	Data fim
1	90	11/03/2018	09/06/2018

Atestamos para os devidos fins que a empresa TURIN CONSTRUCOES LTDA, CNPJ nº 02.924.243/0001-41, sediada no endereço Rua Juruá nº 36, Bairro adrianópolis, executou para a SEMA - SECRETARIA DE ESTADO DO MEIO AMBIENTE, CNPJ nº 05.562.326/0001-26, de acordo com contrato nº CT-00017/2017-SEMA, conforme o abaixo discriminado.

Código de Validação do Atestado : 30S87-JV68Z

Obra : 1 - CONSTRUÇÃO DO CENTRO MULTIFUNCIONAL NO MUNICÍPIO DE HUMAITÁ **Dimensão** : 41.997,000 UN
Municípios : Humaitá - 100,00%
Endereço : RUA CIRCULAR MUNICIPAL 6 CENTRO

Grupo de Serviço : 1600 - TRATAMENTO (IMPERMEABILIZAÇÃO)

Código	Serviço	Unid.	Quantidade
55980	IMUNIZACAO DE MADEIRAMENTO PARA COBERTURA UTILIZANDO CUPINICIDA INCOLOR	M2	408,90
73929/003	IMPERMEABILIZACAO DE SUPERFICIE COM ADESIVO LIQUIDO E SELADOR.	M2	66,56

Grupo de Serviço : 2400 - VIDRO

Código	Serviço	Unid.	Quantidade
72119	VIDRO TEMPERADO INCOLOR, ESPESSURA 8MM, FORNECIMENTO E INSTALACAO, INCLUSIVE MASSA PARA VEDACAO	M2	40,35

SICOP Sistema Integrado de Controle e Gestão de Obras Públicas

Página: 1 de 10

Este documento encontra-se registrado no Conselho Regional de Engenharia e Agronomia do Amazonas, vinculado à Certidão nº 952365/2019, emitida em 15/03/2019



Certidão nº 952365/2019
 15/03/2019, 16:26

Chave de Impressão: ccZBx

O documento neste ato registrado foi emitido em 28/02/2019 e contém 10 folhas

Conselho Regional de Engenharia e Agronomia do Amazonas
 Rua Costa Azevedo, 174, Centro - Manaus-AM
 Tel: + 55 (92) 2125-7120 Fax: + 55 (92) 2125-7122 E-mail: faleconosco@crea-am.org.br



Impresso em: 15/03/2019, às 16:26.





ESTADO DO AMAZONAS

Atestado de Capacidade Técnica

Grupo de Serviço : 2500 - REVESTIMENTO

Código	Serviço	Unid.	Quantidade
87894	CHAPISCO APLICADO EM ALVENARIA (SEM PRESENÇA DE VÃOS) E ESTRUTURAS DE CONCRETO DE FACHADA, COM COLHER DE PEDREIRO. ARGAMASSA TRAÇO 1:3 COMPREPARO EM BETONEIRA 400L. AF 06/2014	M2	226,38
74001/001	REBOCO COM ARGAMASSA PRE-FABRICADA, ESPESSURA 0,5CM, PREPARO MECANICO DA ARGAMASSA	M2	226,38
87265	REVESTIMENTO CERÂMICO PARA PAREDES INTERNAS COM PLACAS TIPO GRÊS OU SEMI-GRÊS DE DIMENSÕES 20X20 CM APLICADAS EM AMBIENTES DE ÁREA MAIOR QUE	M2	83,82

Grupo de Serviço : 2600 - PAVIMENTAÇÃO

Código	Serviço	Unid.	Quantidade
83532	LASTRO DE CONCRETO, PREPARO MECANICO	M3	17,12
73655	PISO EM TABUA CORRIDA DE MADEIRA ESPESSURA 2,5CM FIXADO EM PECAS DE MADEIRA E ASSENTADO EM ARGAMASSA TRAÇO 1:4 (CIMENTO/AREIA)	M2	342,34
90105	CERÂMICA EM PLACA 20X20 CM, ASSENTADA COM ARGAMASSA DE CIMENTO COLANTE E REJUNTAMENTO COM CIMENTO BRANCO	M2	34,65
90028	RAMPA EM ALVENARIA E CONCRETO	M2	25,66
85181	PASSEIO (CALÇADA) DE CONTOURNO DE EDIFICAÇÃO EM CONCRETO DESEMPENADO, TRAÇO 1:2,5:3,5, ESPESSURA 5 CM, COMPREENDENDO ACABAMENTO DO ESPELHO DE 30° CM, ESCAVAÇÃO, REATERRO, APOIAMENTO E ATERRO INTERNO	M2	277,50
73907/003	CONTRAPISO/LASTRO DE CONCRETO NAO-ESTRUTURAL, E=5CM, PREPARO COM BETONEIRA	M2	59,42
73892/001	EXECUÇÃO DE PASSEIO (CALÇADA) EM CONCRETO (CIMENTO/AREIA/SEIXO ROLADO), PREPARO MECANICO, ESPESSURA 7CM, COM JUNTA DE DILATAÇÃO EM MADEIRA, INCLUSO LANÇAMENTO E ADENSAMENTO	M2	33,82
74236/001	PLANTIO DE GRAMA BATATAIS EM PLACAS	M2	89,88
87257	REVESTIMENTO CERÂMICO PARA PISO COM PLACAS TIPO GRÊS DE DIMENSÕES 60X60 CM APLICADA EM AMBIENTES DE ÁREA MAIOR QUE 10 M2. AF 06/2014	M2	24,77

Grupo de Serviço : 3000 - PINTURA

Código	Serviço	Unid.	Quantidade
73924/001	PINTURA ESMALTE ALTO BRILHO, DUAS DEMAOS, SOBRE SUPERFICIE METALICA	M2	435,59
88483	APLICAÇÃO DE FUNDO SELADOR LÁTEX PVA EM PAREDES, UMA DEMÃO. AF 06/2014	M2	437,61
88485	APLICAÇÃO DE FUNDO SELADOR ACRÍLICO EM PAREDES, UMA DEMÃO. AF 06/2014	M2	575,17
84660	FUNDO PREPARADOR PRIMER SINTETICO, PARA ESTRUTURA METALICA, UMA DEMÃO, ESPESSURA DE 25 MICRA	M2	435,59
74065/001	PINTURA ESMALTE FOSCO PARA MADEIRA, DUAS DEMAOS, SOBRE FUNDO NIVELADOR BRANCO	M2	18,48
88497	APLICAÇÃO E LIXAMENTO DE MASSA LÁTEX EM PAREDES, DUAS DEMÃOS. AF 06/2014	M2	210,04
88489	APLICAÇÃO MANUAL DE PINTURA COM TINTA LÁTEX ACRÍLICA EM PAREDES, DUAS DEMÃOS. AF 06/2014	M2	575,17
79466	PINTURA COM VERNIZ POLIURETANO, 2 DEMAOS	M2	490,07
74065/003	PINTURA ESMALTE BRILHANTE PARA MADEIRA, DUAS DEMAOS, SOBRE FUNDO NIVELADOR BRANCO	M2	3,36
6081	PINTURA VERNIZ POLIURETANO BRILHANTE EM MADEIRA, TRES DEMAOS	M2	15,12
40905	VERNIZ SINTETICO EM MADEIRA, DUAS DEMAOS	M2	340,55

Grupo de Serviço : 3100 - APARELHOS E METAIS

Código	Serviço	Unid.	Quantidade
90030	SABONETEIRA PLASTICA TIPO DISPENSER PARA SABONETE LIQUIDO COM RESERVATORIO 800 A 1500 ML	UN	6,00
90032	PORTA TOALHA BANHO EM METAL CROMADO, TIPO BARR	UN	4,00
90116	PAPELEIRA DE PAREDE EM METAL CROMADO SEM TAMPA	UN	5,00
74234/001	MICTORIO SIFONADO DE LOUCA BRANCA COM PERTENCES, COM REGISTRO DE PRESSAO 1/2 COM CANOPLA CROMADA ACABAMENTO SIMPLES E CONJUNTO PARA FIXACAO - FORNECIMENTO E INSTALACAO	UNID	1,00

ff *fi*

SIGOP Sistema Integrado de Controle e Gestão de Obras Públicas

Página: 2 de 10

Este documento encontra-se registrado no Conselho Regional de Engenharia e Agronomia do Amazonas, vinculado à Certidão nº 9523665/2019, emitida em 15/03/2019



Certidão nº 9523665/2019
15/03/2019, 16:26

Chave de impressão: cdZ8x

O documento neste ato registrado foi emitido em 28/02/2019 e contém 10 folhas



Atestado de Capacidade Técnica

Grupo de Serviço : 3100 - APARELHOS E METAIS

Código	Serviço	Unid.	Quantidade
86932	VASO SANITÁRIO SIFONADO COM CAIXA ACOPLADA LOUÇA BRANCA - PADRÃO MÉDIO, INCLUSO ENGATE FLEXÍVEL EM METAL CROMADO, 1/2" X 40CM - FORNECIMENTO E INSTALAÇÃO. AF 12/2013	UNID	1,00
74125/002	ESPELHO CRISTAL ESPESSURA 4MM, COM MOLDURA EM ALUMÍNIO E COMPENSADO 6MM PLASTIFICADO COLADO	M2	4,66
90117	BACIA SANITÁRIA (VASO) CONVENCIONAL PARA PCD COM FURO FRONTE L, DE LOUCA BRANCA, COM ASSENTO	UN	4,00
90034	BARRA DE APOIO RETA, EM AÇO INOX POLIDO, COMPRIMENTO 90 CM, DIÂMETRO MÍNIMO 3 CM	UN	8,00
86909	TORNEIRA CROMADA TUBO MÓVEL, DE MESA, 1/2 OU 3/4, PARA PIA DE COZINHA, PADRÃO ALTO - FORNECIMENTO E INSTALAÇÃO. AF 12/2013	UNID	1,00
89985	REGISTRO DE PRESSÃO BRUTO, LATÃO, ROSCÁVEL, 3/4, COM ACABAMENTO E CANOPLA CROMADOS, FORNECIDO E INSTALADO EM RAMAL DE ÁGUA. AF 12/2014	UNID	7,00
74072/002	CORRIMÃO EM TUBO AÇO GALVANIZADO 2 1/2 COM BRACADEIRA	M	40,35
90128	BANCADA DE GRANITO CINZA POLIDO 2,95 X 60 CM, E= 2,5 CM COM 3 CUBA DE EMBUTIR DE AÇO INOXIDÁVEL MÉDIA, VALVULA AMERICANA EM METAL CROMADO, SIFÃO FLEXÍVEL EM PVC, ENGATE FLEXÍVEL 30 CM, TORNEIRA CROMADA LONGA DE MESA, 1/2 OU 3/4, PARA PIA DE COZINHA, PADRÃO POPULAR- FORNEC. E INSTAL.	UN	2,00
90043	BANCA/PIA DE AÇO INOXIDÁVEL (AISI 430) COM 1 CUBA CENTRAL, COM VALVULA, ESCORREDOR DÚPLO, DE *0,55 X 1,20* M	UN	1,00
90371	REGISTRO DE ESFERA, PVC, ROSCÁVEL, 3/4, FORNECIDO E INSTALADO EM RAMAL DE ÁGUA. AF 03/2015	UNID	1,00
90046	BICICLETÁRIO EM TUBO DE AÇO GALVANIZADO 2 1X1/2, EXCETO PINTURA DE ACABAMENTO	M	19,95
90047	PERGOLADO EM PEÇAS DE MADEIRA DE 3	UN	38,00

Grupo de Serviço : 3200 - INSTALAÇÕES ELÉTRICAS

Código	Serviço	Unid.	Quantidade
91939	CAIXA RETANGULAR 4 X 2 ALTA (2,00 M DO PISO), PVC, INSTALADA EM PAREDE - FORNECIMENTO E INSTALAÇÃO. AF 12/2015	UNID	68,00
91905	CURVA 90 GRAUS PARA ELETRODUTO, PVC, ROSCÁVEL, DN 32 MM (1), PARA CIRCUITOS TERMINAIS, INSTALADA EM LAJE - FORNECIMENTO E INSTALAÇÃO. AF 12/2015	UNID	2,00
91887	CURVA 90 GRAUS PARA ELETRODUTO, PVC, ROSCÁVEL, DN 20 MM (1/2), PARA CIRCUITOS TERMINAIS, INSTALADA EM FORRO - FORNECIMENTO E INSTALAÇÃO. AF 12/2015	UNID	1,00
91902	CURVA 90 GRAUS PARA ELETRODUTO, PVC, ROSCÁVEL, DN 25 MM (3/4), PARA CIRCUITOS TERMINAIS, INSTALADA EM LAJE - FORNECIMENTO E INSTALAÇÃO. AF 12/2015	UNID	2,00
93018	CURVA 90 GRAUS PARA ELETRODUTO, PVC, ROSCÁVEL, DN 50 MM (1 1/2) - FORNECIMENTO E INSTALAÇÃO. AF 12/2015	UNID	2,00
91899	CURVA 90 GRAUS PARA ELETRODUTO, PVC, ROSCÁVEL, DN 20 MM (1/2), PARA CIRCUITOS TERMINAIS, INSTALADA EM LAJE - FORNECIMENTO E INSTALAÇÃO. AF 12/2015	UNID	72,00
91875	LUVA PARA ELETRODUTO, PVC, ROSCÁVEL, DN 25 MM (3/4), PARA CIRCUITOS TERMINAIS, INSTALADA EM FORRO - FORNECIMENTO E INSTALAÇÃO. AF 12/2015	UNID	22,00
93013	LUVA PARA ELETRODUTO, PVC, ROSCÁVEL, DN 50 MM (1 1/2) - FORNECIMENTO E INSTALAÇÃO. AF 12/2015	UNID	8,00
91874	LUVA PARA ELETRODUTO, PVC, ROSCÁVEL, DN 20 MM (1/2), PARA CIRCUITOS TERMINAIS, INSTALADA EM FORRO - FORNECIMENTO E INSTALAÇÃO. AF 12/2015	UNID	179,00
91926	CABO DE COBRE FLEXÍVEL ISOLADO, 2,5 MM², ANTI-CHAMA 450/750 V, PARA CIRCUITOS TERMINAIS - FORNECIMENTO E INSTALAÇÃO. AF 12/2015	M	424,60
91928	CABO DE COBRE FLEXÍVEL ISOLADO, 4 MM², ANTI-CHAMA 450/750 V, PARA CIRCUITOS TERMINAIS - FORNECIMENTO E INSTALAÇÃO. AF 12/2015	M	1.566,00
91934	CABO DE COBRE FLEXÍVEL ISOLADO, 16 MM², ANTI-CHAMA 450/750 V, PARA CIRCUITOS TERMINAIS - FORNECIMENTO E INSTALAÇÃO. AF 12/2015	M	60,00
92985	CABO DE COBRE FLEXÍVEL ISOLADO, 35 MM², ANTI-CHAMA 450/750 V, PARA DISTRIBUIÇÃO - FORNECIMENTO E INSTALAÇÃO. AF 12/2015	M	32,90
92989	CABO DE COBRE FLEXÍVEL ISOLADO, 70 MM², ANTI-CHAMA 450/750 V, PARA DISTRIBUIÇÃO - FORNECIMENTO E INSTALAÇÃO. AF 12/2015	M	123,00
91953	INTERRUPTOR SIMPLES (1 MÓDULO), 10A/250V, INCLUINDO SUPORTE E PLACA - FORNECIMENTO E INSTALAÇÃO. AF 12/2015	UNID	11,00
91957	INTERRUPTOR SIMPLES (1 MÓDULO) COM INTERRUPTOR PARALELO (1 MÓDULO), 10A/250V, INCLUINDO SUPORTE E PLACA - FORNECIMENTO E INSTALAÇÃO. AF 12/2015	UNID	2,00
91967	INTERRUPTOR SIMPLES (3 MÓDULOS), 10A/250V, INCLUINDO SUPORTE E PLACA - FORNECIMENTO E INSTALAÇÃO. AF 12/2015	UNID	1,00
74130/005	DISJUNTOR TERMOMAGNETICO TRIPOLAR PADRAO NEMA (AMERICANO) 60 A 100A 240V, FORNECIMENTO E INSTALAÇÃO	UNID	2,00
74130/001	DISJUNTOR TERMOMAGNETICO MONOPOLAR PADRAO NEMA (AMERICANO) 10 A 30A 240V, FORNECIMENTO E INSTALAÇÃO	UNID	19,00
91863	ELETRODUTO RÍGIDO ROSCÁVEL, PVC, DN 25 MM (3/4), PARA CIRCUITOS TERMI	M	61,00

Este documento encontra-se registrado no Conselho Regional de Engenharia e Agronomia do Amazonas, vinculado à Certidão nº 952365/2019, emitida em 15/03/2019



Certidão nº 952365/2019
15/03/2019, 16:26

Chave de Impressão: cdZ8x

O documento neste ato registrado foi emitido em 28/02/2019 e contém 10 folhas



Atestado de Capacidade Técnica

Grupo de Serviço : 3200 - INSTALAÇÕES ELÉTRICAS

Código	Serviço	Unid.	Quantidade
91866	ELETRODUTO RÍGIDO ROSCÁVEL, PVC, DN 20 MM (1/2), PARA CIRCUITOS TERMINAIS, INSTALADO EM LAJE - FORNECIMENTO E INSTALAÇÃO. AF 12/2015	M	2,00
93009	ELETRODUTO RÍGIDO ROSCÁVEL, PVC, DN 60 MM (2) - FORNECIMENTO E INSTALAÇÃO. AF 12/2015	M	16,80
93010	ELETRODUTO RÍGIDO ROSCÁVEL, PVC, DN 75 MM (2 1/2) - FORNECIMENTO E INSTALAÇÃO. AF 12/2015	M	17,90
91867	ELETRODUTO RÍGIDO ROSCÁVEL, PVC, DN 25 MM (3/4), PARA CIRCUITOS TERMINAIS, INSTALADO EM LAJE - FORNECIMENTO E INSTALAÇÃO. AF 12/2015	M	305,30
91937	CAIXA OCTOGONAL 3 X 3, PVC, INSTALADA EM LAJE - FORNECIMENTO E INSTALAÇÃO. AF 12/2015	UNID	41,00
84159	BUCHA / ARRUOLA ALUMINIO 1 1/4	CJ	458,00
90005	CAIXA DE PASSAGEM 4X2 DE FERRO GALVANIZADO	UN	16,00
74130/003	DISJUNTOR TERMOMAGNETICO BIPOLAR PADRAO NEMA (AMERICANO) 10 A 50A 240V, FORNECIMENTO E INSTALACAO	UNID	10,00
74130/006	DISJUNTOR TERMOMAGNETICO TRIPOLAR PADRAO NEMA (AMERICANO) 125 A 150A 240V, FORNECIMENTO E INSTALACAO	UNID	1,00
93022	CURVA 90 GRAUS PARA ELETRODUTO, PVC, ROSCÁVEL, DN 75 MM (2 1/2) - FORNECIMENTO E INSTALAÇÃO. AF 12/2015	UNID	1,00
91920	CURVA 90 GRAUS PARA ELETRODUTO, PVC, ROSCÁVEL, DN 40 MM (1 1/4), PARA CIRCUITOS TERMINAIS, INSTALADA EM PAREDE - FORNECIMENTO E INSTALAÇÃO. AF 12/2015	UNID	1,00
90121	LUVA FERRO GALV ELETROLITICO 1.1/2	UN	2,00
90009	LUVA FERRO GALVANIZADO ELETROLITICO 1.1/4	UN	7,00
90010	LUVA FERRO GALVANIZADO ELETROLITICO 1/2	UN	2,00
90011	ARRUELA LISA GALVANIZADA D = 3/8	UN	36,00
90012	FITA ISOLANTE DE BORRACHA ALTA FUSÃO, USO ATÉ 69 K-FORNECIMENTO	UN	1,00
90013	FORNECIMENTO E INSTALAÇÃO DE PORCA SEXTAVADA 3/8	UN	36,00
90014	PORCA SEXTAVADA ZINCADA D=1/4	UN	244,00
90015	FIXAÇÃO DE ELETROCALHAS COM VERGALHÃO (TIRANTE) COM ROSCA D = 1/4	UN	36,00
83446	CAIXA DE PASSAGEM 30X30X40 COM TAMPA E DRENO BRITA	UNID	4,00
83447	CAIXA DE PASSAGEM 40X40X50 FUNDO BRITA COM TAMPA	UNID	3,00
91992	TOMADA ALTA DE EMBUTIR (1 MÓDULO), 2P+T 10 A, INCLUINDO SUPORTE E PLACA - FORNECIMENTO E INSTALAÇÃO. AF 12/2015	UNID	43,00
72339	TOMADA 3P+T 30A/440V SEM PLACA - FORNECIMENTO E INSTALACAO	UNID	10,00
90018	DISPOSITIVO DE PROTEÇÃO CONTRA SURTO DE TENSÃO DPS 40 KA - 175 V	UN	4,00
90083	TERMINAL 100 X 50 MM PARA ELETROCALHA METÁLICA	UNID	7,00
90084	FORNECIMENTO E INSTALAÇÃO DE ELETROCALHA PERFURADA 100 X 100 X 3000	UNID	26,00
90085	FORNECIMENTO E INSTALAÇÃO DE SAÍDA HORIZONTAL PARA ELETRODUTO 1	UNID	2,00
90086	FORNECIMENTO E INSTALAÇÃO DE SAÍDA HORIZONTAL PARA ELETRODUTO 2	UNID	1,00
90087	FORNECIMENTO E INSTALAÇÃO DE SAÍDA HORIZONTAL PARA ELETRODUTO 3/4	UNID	33,00
90088	SUPORTE VERTICAL 100 X 100 MM PARA FIXAÇÃO DE ELETROCALHA METÁLICA	UNID	36,00
90089	TÉ HORIZONTAL 100 X 100 MM PARA ELETROCALHA METÁLICA	UNID	5,00
90090	TALA PLANA PERFURADA 100MM PARA ELETROCALHA METÁLICA	UNID	36,00
90091	LUMINÁRIA TIPO ARANDELA EM VIDRO LEITOSO, REF: DP-1922-01, LUSTRES PROJETO OU SIMILAR, INCLUSIVE LÂMPADA FLUORESCENTE COMPACTA 26W.	UNID	3,00
73953/002	LUMINARIA TIPO CALHA, DE SOBREPOR, COM REATOR DE PARTIDA RAPIDA E LAMPADA FLUORESCENTE 2X20W, COMPLETA, FORNECIMENTO E INSTALACAO	UNID	6,00
73953/006	LUMINARIA TIPO CALHA, DE SOBREPOR, COM REATOR DE PARTIDA RAPIDA E LAMPADA FLUORESCENTE 2X40W, COMPLETA, FORNECIMENTO E INSTALACAO	UNID	32,00
90094	LUMINARIA PLAFONIER SOBREPOR ARO/BASE METALICA C/ GLOBO ESFERICO VIDRO LEITOSO BOCA 10CM DIAM 20CM P/ 1 LAMP 40W SOQUETE PORCELANA	UNID	5,00
68069	HASTE COPPERWELD 5/8" X 3,0M COM CONECTOR	UNID	1,00
74131/005	QUADRO DE DISTRIBUICAO DE ENERGIA DE EMBUTIR, EM CHAPA METALICA, PARA 24 DISJUNTORES TERMOMAGNETICOS MONOPOLARES, COM BARRAMENTO TRIFASICO E NEUTRO, FORNECIMENTO E INSTALACAO	UNID	1,00

Este documento encontra-se registrado no Conselho Regional de Engenharia e Agronomia do Amazonas, vinculado à Certidão nº 952365/2019, emitida em 15/03/2019



Certidão nº 952365/2019
15/03/2019, 16:26

Chave de Impressão: cdZ8x

O documento neste ato registrado foi emitido em 28/02/2019 e contém 10 folhas



ESTADO DO AMAZONAS

Atestado de Capacidade Técnica

Grupo de Serviço : 3200 - INSTALAÇÕES ELÉTRICAS

Código	Serviço	Unid.	Quantidade
74131/007	QUADRO DE DISTRIBUIÇÃO DE ENERGIA DE EMBUTIR, EM CHAPA METÁLICA, PARA 40 DISJUNTORES TERMOMAGNÉTICOS MONOPOLARES, COM BARRAMENTO TRIFÁSICO E NEUTRO, FORNECIMENTO E INSTALAÇÃO	UNID	1,00
90125	ENTRADA DE ENERGIA EM MEDIÇÃO TRIFÁSICA	UN	1,00

Grupo de Serviço : 3300 - INSTALAÇÕES SANITÁRIAS

Código	Serviço	Unid.	Quantidade
74051/001	CAIXA DE GORDURA DUPLA EM CONCRETO PRE-MOLDADO DN 60MM COM TAMPA - FORNECIMENTO E INSTALAÇÃO	UNID	1,00
74166/002	CAIXA DE INSPEÇÃO EM ANEL DE CONCRETO PRE MOLDADO, COM 950MM DE ALTURA TOTAL, ANEIS COM ESP=50MM, DIAM.=600MM. EXCLUSIVE TAMPAO E ESCAVACAO. FORNECIMENTO E INSTALAÇÃO	UNID	3,00
93068	BUCHA DE REDUÇÃO EM COBRE, SEM ANEL DE SOLDA, PONTA X BOLSA, 54 X 42 MM, INSTALADO EM PRUMADA FORNECIMENTO E INSTALAÇÃO. AF 01/2016 P	UNID	1,00
89500	CURVA 45 GRAUS, PVC, SOLDÁVEL, DN 40MM, INSTALADO EM PRUMADA DE ÁGUA - FORNECIMENTO E INSTALAÇÃO. AF 12/2014 P	UNID	1,00
89527	CURVA 45 GRAUS, PVC, SOLDÁVEL, DN 85MM, INSTALADO EM PRUMADA DE ÁGUA - FORNECIMENTO E INSTALAÇÃO. AF 12/2014 P	UNID	2,00
89499	CURVA 90 GRAUS, PVC, SOLDÁVEL, DN 40MM, INSTALADO EM PRUMADA DE ÁGUA - FORNECIMENTO E INSTALAÇÃO. AF 12/2014 P	UNID	9,00
89517	CURVA 90 GRAUS, PVC, SOLDÁVEL, DN 75MM, INSTALADO EM PRUMADA DE ÁGUA - FORNECIMENTO E INSTALAÇÃO. AF 12/2014 P	UNID	2,00
89525	CURVA 90 GRAUS, PVC, SOLDÁVEL, DN 85MM, INSTALADO EM PRUMADA DE ÁGUA - FORNECIMENTO E INSTALAÇÃO. AF 12/2014 P	UNID	3,00
89850	JOELHO 90 GRAUS, PVC, SERIE NORMAL, ESGOTO PREDIAL, DN 100 MM, JUNTA ELÁSTICA, FORNECIDO E INSTALADO EM SUBCOLETOR AÉREO DE ESGOTO SANITÁRIO. AF 12/2014	UNID	5,00
89724	JOELHO 90 GRAUS, PVC, SERIE NORMAL, ESGOTO PREDIAL, DN 40 MM, JUNTA SOLDÁVEL, FORNECIDO E INSTALADO EM RAMAL DE DESCARGA OU RAMAL DE ESGOTOSANITÁRIO. AF 12/2014 P	UNID	5,00
89801	JOELHO 90 GRAUS, PVC, SERIE NORMAL, ESGOTO PREDIAL, DN 50 MM, JUNTA ELÁSTICA, FORNECIDO E INSTALADO EM PRUMADA DE ESGOTO SANITÁRIO OU VENTILAÇÃO. AF 12/2014	UNID	2,00
89809	JOELHO 90 GRAUS, PVC, SERIE NORMAL, ESGOTO PREDIAL, DN 100 MM, JUNTA ELÁSTICA, FORNECIDO E INSTALADO EM PRUMADA DE ESGOTO SANITÁRIO OU VENTILAÇÃO. AF 12/2014	UNID	5,00
89665	REDUÇÃO EXCÊNTRICA, PVC, SERIE R, ÁGUA PLUVIAL, DN 75 X 50 MM, JUNTA ELÁSTICA, FORNECIDO E INSTALADO EM CONDUTORES VERTICAIS DE ÁGUAS PLUVIAIS. AF 12/2014	UNID	1,00
89778	LUVA SIMPLIS, PVC, SERIE NORMAL, ESGOTO PREDIAL, DN 100 MM, JUNTA ELÁSTICA, FORNECIDO E INSTALADO EM RAMAL DE DESCARGA OU RAMAL DE ESGOTO SANITÁRIO. AF 12/2014	UNID	1,00
89800	TUBO PVC, SERIE NORMAL, ESGOTO PREDIAL, DN 100 MM, FORNECIDO E INSTALADO EM PRUMADA DE ESGOTO SANITÁRIO OU VENTILAÇÃO. AF 12/2014 P	M	20,71
89712	TUBO PVC, SERIE NORMAL, ESGOTO PREDIAL, DN 50 MM, FORNECIDO E INSTALADO EM RAMAL DE DESCARGA OU RAMAL DE ESGOTO SANITÁRIO. AF 12/2014 P	M	0,92
89799	TUBO PVC, SERIE NORMAL, ESGOTO PREDIAL, DN 75 MM, FORNECIDO E INSTALADO EM PRUMADA DE ESGOTO SANITÁRIO OU VENTILAÇÃO. AF 12/2014 P	M	0,75
89726	JOELHO 45 GRAUS, PVC, SERIE NORMAL, ESGOTO PREDIAL, DN 40 MM, JUNTA SOLDÁVEL, FORNECIDO E INSTALADO EM RAMAL DE DESCARGA OU RAMAL DE ESGOTOSANITÁRIO. AF 12/2014 P	UNID	4,00
89801	JOELHO 90 GRAUS, PVC, SERIE NORMAL, ESGOTO PREDIAL, DN 50 MM, JUNTA ELÁSTICA, FORNECIDO E INSTALADO EM PRUMADA DE ESGOTO SANITÁRIO OU VENTILAÇÃO. AF 12/2014	UNID	4,00
89802	JOELHO 45 GRAUS, PVC, SERIE NORMAL, ESGOTO PREDIAL, DN 50 MM, JUNTA ELÁSTICA, FORNECIDO E INSTALADO EM PRUMADA DE ESGOTO SANITÁRIO OU VENTILAÇÃO. AF 12/2014	UNID	3,00
89712	TUBO PVC, SERIE NORMAL, ESGOTO PREDIAL, DN 50 MM, FORNECIDO E INSTALADO EM RAMAL DE DESCARGA OU RAMAL DE ESGOTO SANITÁRIO. AF 12/2014 P	M	10,17
89799	TUBO PVC, SERIE NORMAL, ESGOTO PREDIAL, DN 75 MM, FORNECIDO E INSTALADO EM PRUMADA DE ESGOTO SANITÁRIO OU VENTILAÇÃO. AF 12/2014 P	M	3,53
90025	TÊ 90° DE REDUÇÃO DE PVC BRANCO, PONTA BOLSA E VIROLA, 100X50 MM	UN	1,00
89573	TÊ, PVC, SERIE R, ÁGUA PLUVIAL, DN 100 X 75 MM, JUNTA ELÁSTICA, FORNECIDO E INSTALADO EM RAMAL DE ENCAMINHAMENTO. AF 12/2014	UNID	2,00
89825	TE, PVC, SERIE NORMAL, ESGOTO PREDIAL, DN 50 X 50 MM, JUNTA ELÁSTICA, FORNECIDO E INSTALADO EM PRUMADA DE ESGOTO SANITÁRIO OU VENTILAÇÃO. AF 12/2014	UNID	1,00
89829	TE, PVC, SERIE NORMAL, ESGOTO PREDIAL, DN 75 X 75 MM, JUNTA ELÁSTICA, FORNECIDO E INSTALADO EM PRUMADA DE ESGOTO SANITÁRIO OU VENTILAÇÃO. AF 12/2014	UNID	1,00
74198/002	SUMIDOURO EM ALVENARIA DE TIJOLO CERÂMICO MACIÇO DIAMETRO 1,40M E ALTU	UNID	1,00

Este documento encontra-se registrado no Conselho Regional de Engenharia e Agronomia do Amazonas, vinculado à Certidão nº 952365/2019, emitida em 15/03/2019



Certidão nº 952365/2019
15/03/2019, 16:26

Chave de Impressão: cdZ8x

O documento neste ato registrado foi emitido em 28/02/2019 e contém 10 folhas

SICOP Sistema Integrado de Controle e Gestão de Obras Públicas

Página. 5 de 10

Conselho Regional de Engenharia e Agronomia do Amazonas
Rua Costa Azevedo, 174, Centro - Manaus-AM
Tel: + 55 (92) 2125-7120 Fax: + 55 (92) 2125-7122 E-mail: faleconosco@crea-am.org.br

CREA-AM
Conselho Regional de Engenharia e Agronomia do Amazonas

Impresso em: 15/03/2019, às 16:26.



VERONA
30



Atestado de Capacidade Técnica

Grupo de Serviço : 3300 - INSTALAÇÕES SANITÁRIAS

Código	Serviço	Unid.	Quantidade
74197/001	FOSSA SEPTICA EM ALVENARIA DE TIJOLO CERAMICO MACICO DIMENSOES EXTERNAS 1,90X1,10X1,40M, 1.500 LITROS, REVESTIDA INTERNAMENTE COM BARRA LISA, COM TAMPA EM CONCRETO ARMADO COM ESPESSURA 8CM	UNID	1,00
89482	CAIXA SIFONADA, PVC, DN 100 X 100 X 50 MM, FORNECIDA E INSTALADA EM RAMAIS DE ENCAMINHAMENTO DE ÁGUA PLUVIAL. AF 12/2014 P	UNID	6,00
89724	JOELHO 90 GRAUS, PVC, SERIE NORMAL, ESGOTO PREDIAL, DN 40 MM, JUNTA SOLDÁVEL, FORNECIDO E INSTALADO EM RAMAL DE DESCARGA OU RAMAL DE ESGOTOSANITÁRIO. AF 12/2014 P	UNID	8,00
90099	JUNÇÃO SIMPLES EM PVC RÍGIDO SOLDÁVEL PARA ESGOTO PRIMÁRIO, D =100x50 MM	UN	5,00
89827	JUNÇÃO SIMPLES, PVC, SERIE NORMAL, ESGOTO PREDIAL, DN 50 X 50 MM, JUNTA ELÁSTICA, FORNECIDO E INSTALADO EM PRUMADA DE ESGOTO SANITÁRIO OU VENTILAÇÃO. AF 12/2014	UNID	6,00
89567	JUNÇÃO SIMPLES, PVC, SERIE R, ÁGUA PLUVIAL, DN 100 X 100 MM, JUNTA ELÁSTICA, FORNECIDO E INSTALADO EM RAMAL DE ENCAMINHAMENTO. AF 12/2014	UNID	6,00
89711	TUBO PVC, SERIE NORMAL, ESGOTO PREDIAL, DN 40 MM, FORNECIDO E INSTALADO EM RAMAL DE DESCARGA OU RAMAL DE ESGOTO SANITÁRIO. AF 12/2014 P	M	12,17

Grupo de Serviço : 3400 - INSTALAÇÕES HIDRAULICAS

Código	Serviço	Unid.	Quantidade
72783	ADAPTADOR PVC SOLDÁVEL COM FLANGES E ANEL PARA CAIXA D'ÁGUA 20MMX1/2 - FORNECIMENTO E INSTALAÇÃO	UNID	1,00
89385	LUVA SOLDÁVEL E COM ROSCA, PVC, SOLDÁVEL, DN 25MM X 3/4, INSTALADO EM RAMAL OU SUB-RAMAL DE ÁGUA - FORNECIMENTO E INSTALAÇÃO. AF 12/2014 P	UNID	14,00
74058/003	TORNEIRA DE BOIA REAL 1/2, COM BALAO PLASTICO - FORNECIMENTO E INSTALAÇÃO	UNID	1,00
90019	JOELHO 90° SOLDÁVEL/ROSCA DE PVC SOLDÁVEL, D=20MM X 1/2 INSTALADO EM RAMAL DE DISTRIBUIÇÃO DE ÁGUA - FORNECIMENTO E INSTALAÇÃO	UN	1,00
89404	JOELHO 90 GRAUS, PVC, SOLDÁVEL, DN 20MM, INSTALADO EM RAMAL DE DISTRIBUIÇÃO DE ÁGUA - FORNECIMENTO E INSTALAÇÃO. AF 12/2014 P	UNID	5,00
89417	LUVA, PVC, SOLDÁVEL, DN 20MM, INSTALADO EM RAMAL DE DISTRIBUIÇÃO DE ÁGUA - FORNECIMENTO E INSTALAÇÃO. AF 12/2014 P	UNID	3,00
89349	REGISTRO DE PRESSÃO BRUTO, LATÃO, ROSCÁVEL, 1/2, FORNECIDO E INSTALAD	UNID	2,00
89355	TUBO, PVC, SOLDÁVEL, DN 20MM, INSTALADO EM RAMAL OU SUB-RAMAL DE ÁGUA - FORNECIMENTO E INSTALAÇÃO. AF 12/2014 P	M	39,83
89610	ADAPTADOR CURTO COM BOLSA E ROSCA PARA REGISTRO, PVC, SOLDÁVEL, DN 60MM X 2, INSTALADO EM PRUMADA DE ÁGUA - FORNECIMENTO E INSTALAÇÃO. AF 12/2014 P	UNID	3,00
90122	JOELHO 90° DE REDUÇÃO, SOLDÁVEL, DE PVC, COM ROSCA METÁLICA, D= 20MM X 1/2 - FORNECIMENTO E INSTALAÇÃO	UN	12,00
89481	JOELHO 90 GRAUS, PVC, SOLDÁVEL, DN 25MM, INSTALADO EM PRUMADA DE ÁGUA - FORNECIMENTO E INSTALAÇÃO. AF 12/2014 P	UNID	9,00
89505	JOELHO 90 GRAUS, PVC, SOLDÁVEL, DN 60MM, INSTALADO EM PRUMADA DE ÁGUA - FORNECIMENTO E INSTALAÇÃO. AF 12/2014 P	UNID	10,00
89378	LUVA, PVC, SOLDÁVEL, DN 25MM, INSTALADO EM RAMAL OU SUB-RAMAL DE ÁGUA - FORNECIMENTO E INSTALAÇÃO. AF 12/2014 P	UNID	7,00
89597	LUVA, PVC, SOLDÁVEL, DN 60MM, INSTALADO EM PRUMADA DE ÁGUA - FORNECIMENTO E INSTALAÇÃO. AF 12/2014 P	UNID	2,00
89446	TUBO, PVC, SOLDÁVEL, DN 25MM, INSTALADO EM PRUMADA DE ÁGUA - FORNECIMENTO E INSTALAÇÃO AF 12/2014 P	M	20,39
89450	TUBO, PVC, SOLDÁVEL, DN 60MM, INSTALADO EM PRUMADA DE ÁGUA - FORNECIMENTO E INSTALAÇÃO AF 12/2014 P	M	33,04
89395	TE, PVC, SOLDÁVEL, DN 25MM, INSTALADO EM RAMAL OU SUB-RAMAL DE ÁGUA - FORNECIMENTO E INSTALAÇÃO. AF 12/2014 P	UNID	4,00
89628	TE, PVC, SOLDÁVEL, DN 60MM, INSTALADO EM PRUMADA DE ÁGUA - FORNECIMENTO E INSTALAÇÃO AF 12/2014 P	UNID	7,00
89441	TÊ COM BUCHA DE LATÃO NA BOLSA CENTRAL, PVC, SOLDÁVEL, DN 25MM X 1/2, INSTALADO EM RAMAL DE DISTRIBUIÇÃO DE ÁGUA - FORNECIMENTO E INSTALAÇÃO. AF 12/2014 P	UNID	5,00
90022	CAIXA D'ÁGUA EM FIBRA DE VIDRO INSTALADA, SEM ESTRUTURA DE SUPORTE 2.000 LITROS	UN	1,00
90023	BUCHA DE REDUÇÃO LONGA DE PVC RÍGIDO SOLDÁVEL, MARROM, D = 60 X 25 MM	UNID	7,00
73870/004	REGISTRO DE ESFERA EM BRONZE D= 1.1/4 FORNEC E COLOCACAO	UNID	2,00

Grupo de Serviço : 4200 - COBERTURA

Código	Serviço	Unid.	Quantidade
90109	COBERTURA C/ TELHA GALVANIZADA TRAPEZOIDAL DUPLA, ACABAMENTO NATURAL E=0,5MM, MIOLO EM EPS H= ATÉ 50MM	M2	394,99

Este documento encontra-se registrado no Conselho Regional de Engenharia e Agronomia do Amazonas, vinculado à Certidão nº 952365/2019, emitida em 15/03/2019



Certidão nº 952365/2019
15/03/2019, 16:26

Chave de impressão: cdZBx

O documento neste ato registrado foi emitido em 28/02/2019 e contém 10 folhas





ESTADO DO AMAZONAS

Atestado de Capacidade Técnica

Grupo de Serviço : 4200 - COBERTURA

Código	Serviço	Unid.	Quantidade
73655	PISO EM TABUA CORRIDA DE MADEIRA ESPESSURA 2,5CM FIXADO EM PECAS DE MADEIRA E ASSENTADO EM ARGAMASSA TRACO 1:4 (CIMENTO/AREIA)	M2	66,56
74238/001	PLANTIO DE GRAMA BATATAIS EM PLACAS	M2	66,56

Grupo de Serviço : 4300 - DRENAGEM

Código	Serviço	Unid.	Quantidade
83449	CAIXA DE PASSAGEM 60X60X70 FUNDO BRITA COM TAMPA	UNID	4,00
84044	CALHA DE BEIRAL, SEMICIRCULAR DE PVC, DIAMETRO 125 MM, INCLUINDO CABECEIRAS, EMENDAS, BOCAIS, SUPORTES E VEDACOES, EXCLUINDO CONDUTORES - FORNECIMENTO E COLOCACAO	M	43,00
84045	CONDUTOR PARA CALHA DE BEIRAL, DE PVC, DIAMETRO 88 MM, INCLUINDO CONEXOES E BRACADEIRAS - FORNECIMENTO E COLOCACAO	M	36,00
89578	TUBO PVC, SÉRIE R, ÁGUA PLUVIAL, DN 100 MM, FORNECIDO E INSTALADO EM CONDUTORES VERTICAIS DE ÁGUAS PLUVIAIS. AF 12/2014 P	M	57,00
90120	CONDUTOR PVC SOLDÁVEL P/CALHA PLUVIAL, D=150MM	M	23,07

Grupo de Serviço : 9001 - TRABALHO EM TERRA

Código	Serviço	Unid.	Quantidade
73992/001	LOCACAO CONVENCIONAL DE OBRA, ATRAVÉS DE GABARITO DE TABUAS CORRIDAS PONTALETADAS A CADA 1,50M, SEM REAPROVEITAMENTO	M2	419,97
79478	ESCAVACAO MANUAL CAMPO ABERTO EM SOLO EXCETO ROCHA ATE 2,00M PROFUNDIDADE	M3	127,16
73964/006	REATERRO DE VALA COM COMPACTACAO MANUAL	M3	106,37
55835	ATERRO INTERNO (EDIFICACOES) COMPACTADO MANUALMENTE	M3	83,99

Grupo de Serviço : 9002 - INFRAESTRUTURA

Código	Serviço	Unid.	Quantidade
83532	LASTRO DE CONCRETO, PREPARO MECANICO	M3	6,36
5970	FORMA TABUA PARA CONCRETO EM FUNDACAO, C/ REAPROVEITAMENTO 2X.	M2	4,52
92919	ARMAÇÃO DE FUNDACOES E ESTRUTURAS DE CONCRETO ARMADO, EXCETO VIGAS, PILARES E LAJES (DE EDIFICIOS DE MULTIPLOS PAVIMENTOS, EDIFICACAO TERREA OU SOBRADO), UTILIZANDO AÇO CA-50 DE 10,0 MM - MONTAGEM. AF 12/2015	KG	363,00
92794	CORTE E DOBRA DE AÇO CA-50, DIÁMETRO DE 10,0 MM, UTILIZADO EM ESTRUTURAS DIVERSAS, EXCETO LAJES. AF 12/2015	KG	363,00
73972/002	CONCRETO FCK=20MPA, VIRADO EM BETONEIRA, SEM LANÇAMENTO	M3	14,43
92873	LANÇAMENTO COM USO DE BALDES, ADENSAMENTO E ACABAMENTO DE CONCRETO EM ESTRUTURAS. AF 12/2015	M3	14,43

Grupo de Serviço : 9003 - SUPRAESTRUTURA

Código	Serviço	Unid.	Quantidade
73970/002	ESTRUTURA METALICA EM AÇO ESTRUTURAL PERFIL L 6,2 X 3 3/8	KG	18.512,46

Grupo de Serviço : 9005 - PAREDES E PAINEIS

Código	Serviço	Unid.	Quantidade
72131	ALVENARIA EM TIJOLO CERAMICO MACICO 5X10X20CM 1 VEZ (ESPESSURA 20CM), ASSENTADO COM ARGAMASSA TRACO 1:2:8 (CIMENTO, CAL E AREIA)	M2	226,38
90075	PAREDE DE GESSO ACARTONADO 01 ST E 01 RU SIMPLES INTERNA, E=125 MM H=3,75M.	M2	180,87
90107	PAREDE DE GESSO ACARTONADO INTERNA 02 ST E 02 RU DUPLA EM LOCAL ÚMIDO, E=125 MM H= 3,15 M	M2	119,73
79627	DIVISORIA EM GRANITO BRANCO POLIDO, ESP = 3CM, ASSENTADO COM ARGAMASSA TRACO 1:4, ARREMATE EM CIMENTO BRANCO, EXCLUSIVE FERRAGENS	M2	15,16
90113	MURO PADRÃO DE ALVENARIA, PILARES E CINTAS DE CONCRETO H=2,00M.	M	90,00

Grupo de Serviço : 9006 - FORRO

Código	Serviço	Unid.	Quantidade
73988/001	FORRO DE GESSO EM PLACAS 60X60CM, ESPESSURA 1,2CM, INCLUSIVE FIXACAO COM ARAME	M2	461,55

Handwritten signature and initials

SICOP Sistema Integrado de Controle e Gestão de Obras Públicas

Página: 7 de 10

Este documento encontra-se registrado no Conselho Regional de Engenharia e Agronomia do Amazonas, vinculado à Certidão nº 9523665/2019, emitida em 15/03/2019



Certidão nº 9523665/2019
15/03/2019, 16:26
Chave de impressão: cdZBx

O documento neste ato registrado foi emitido em 28/02/2019 e contém 10 folhas

Handwritten initials



Atestado de Capacidade Técnica

Grupo de Serviço : 9008 - ESQUADRIAS

Código	Serviço	Unid.	Quantidade
73809/001	JANELA DE ALUMINIO TIPO MAXIM AR. INCLUSO GUARNICOES E VIDRO FANTASIA	M2	40,35
74139/002	PORTA DE MADEIRA PARA BANHEIRO, EM CHAPA DE MADEIRA COMPENSADA, REVESTIDA COM LAMINADO TEXTURIZADO, 60X180CM, INCLUSO MARCO E DOBRADICAS	UNID	4,00
74046/002	TARJETA TIPO LIVRE/OCUPADO PARA PORTA DE BANHEIRO	UNID	4,00
90130	PORTA DE MADEIRA DE 1ª COMPENSADO CHAPEADO, UMA FOLHA - COLOCAÇÃO E ACABAMENTO	UNID	10,00
90111	PORTA DE MADEIRA DE 1ª ALMOFADA C/ RELEVO, DUAS FOLHAS - COLOCAÇÃO E ACABAMENTO	M2	11,76
74100/001	PORTAO DE FERRO COM VARA 1/2, COM REQUADRO	M2	40,60
72120	VIDRO TEMPERADO INCOLOR, ESPESSURA 10MM, FORNECIMENTO E INSTALACAO, INCLUSIVE MASSA PARA VEDACAO	M2	4,20

Grupo de Serviço : 9009 - SOLEIRAS / PEITORIS E RODAPÉS

Código	Serviço	Unid.	Quantidade
90115	SOLEIRA DE GRANILITE L=15CM	M	8,35
84086	PEITORIL EM GRANILITE PREMOLDADO, COMPRIMENTO DE 13 A 20CM, ASSENTADO COM ARGAMASSA TRACO 1:3 (CIMENTO E AREIA MEDIA), PREPARO MANUAL DA ARGAMASSA	M	37,50
73886/001	RODAPE EM MADEIRA, ALTURA 7CM, FIXADO EM PECAS DE MADEIRA	M	161,15

Grupo de Serviço : 9010 - INSTALAÇÕES

Código	Serviço	Unid.	Quantidade
0	SPDA		
83485	HASTE DE ATERRAMENTO EM AÇO COM 3,00 M DE COMPRIMENTO E DN = 5/8 REVESTIDA COM BAIXA CAMADA DE COBRE, SEM CONECTOR	UNID	8,00
74166/001	CAIXA DE INSPEÇÃO EM CONCRETO PRÉ-MOLDADO DN 60MM COM TAMPA H= 60CM - FORNECIMENTO E INSTALACAO	UNID	8,00
72253	CABO DE COBRE NU 35MM2 - FORNECIMENTO E INSTALACAO	M	160,00
91864	ELETRODUTO RÍGIDO ROSCÁVEL, PVC, DN 32 MM (1), PARA CIRCUITOS TERMINAIS, INSTALADO EM FORRO - FORNECIMENTO E INSTALAÇÃO. AF 12/2015	M	24,00
90118	ABRACADEIRA METÁLICA TIPO D DE 1	UN	18,00

Grupo de Serviço : 9013 - INSTALAÇÕES TELEFÔNICAS

Código	Serviço	Unid.	Quantidade
91940	CAIXA RETANGULAR 4 X 2 MÉDIA (1,30 M DO PISO), PVC, INSTALADA EM PAREDE - FORNECIMENTO E INSTALAÇÃO. AF 12/2015	UNID	16,00
91836	ELETRODUTO FLEXÍVEL CORRUGADO, PVC, DN 32 MM (1), PARA CIRCUITOS TERMINAIS, INSTALADO EM FORRO - FORNECIMENTO E INSTALAÇÃO. AF 12/2015	M	62,70
91865	ELETRODUTO RÍGIDO ROSCÁVEL, PVC, DN 40 MM (1 1/4), PARA CIRCUITOS TERMINAIS, INSTALADO EM FORRO - FORNECIMENTO E INSTALAÇÃO. AF 12/2015	M	30,10
90124	FORNECIMENTO E INSTALAÇÃO DE CONECTOR RJ 45 FÊMEA CAT 6	UN	63,00
91893	CURVA 90 GRAUS PARA ELETRODUTO, PVC, ROSCÁVEL, DN 32 MM (1), PARA CIRCUITOS TERMINAIS, INSTALADA EM FORRO - FORNECIMENTO E INSTALAÇÃO. AF 12/2015	UNID	13,00
91876	LUVA PARA ELETRODUTO, PVC, ROSCÁVEL, DN 32 MM (1), PARA CIRCUITOS TERMINAIS, INSTALADA EM FORRO - FORNECIMENTO E INSTALAÇÃO. AF 12/2015	UNID	26,00
73768/010	CABO TELEFONICO CCI-50 2 PARES (USO INTERNO) - FORNECIMENTO E INSTALACAO	M	440,70
73768/012	CABO TELEFONICO CCI-50 4 PARES (USO INTERNO) - FORNECIMENTO E INSTALACAO	M	20,00
90049	CENTRAL PABX HÍBRIDA, CAPACIDADE 8 LINHAS E 40 RAMAIS	UN	1,00
90050	FORNECIMENTO E INSTALAÇÃO DE LINE CORD CATEGORIA 6	UN	96,00
90051	FORNECIMENTO E INSTALAÇÃO DE PATH PANEL COM 24 PORTAS CAT.5E	UN	2,00
90052	SWITCH 48 PORTAS (FORNECIMENTO)	UN	1,00
90053	FORNECIMENTO E MONTAGEM DE RACK TIPO ARMÁRIO 19	UN	1,00
90054	TOMADA DUPLA PARA LÓGICA RJ45, 4	UN	16,00
90055	ARRUELA LISA GALVANIZADA D = 1/4	UN	264,00
90056	FORNECIMENTO E INSTALAÇÃO DE BUCHA DE NYLON S08	UN	24,00
90057	PORCA SEXTAVADA ZINCADA D=1/4	UN	194,00
90058	FIXAÇÃO DE ELETROCALHAS COM VERGALHÃO (TIRANTE) COM ROSCA D = 1/4	UN	24,00
90059	FORNECIMENTO E LANÇAMENTO DE CABO UTP 4 PARES CAT 5E	M	11,20
90060	FORNECIMENTO E LANÇAMENTO DE CABO UTP 4 PARES CAT 6E	M	470,70

Este documento encontra-se registrado no Conselho Regional de Engenharia e Agronomia do Amazonas, vinculado à Certidão nº 952365/2019, emitida em 15/03/2019



Certidão nº 952365/2019
15/03/2019, 16:26

Chave de Impressão: caZ8x

O documento neste ato registrado foi emitido em 28/02/2019 e contém 10 folhas



Atestado de Capacidade Técnica

Grupo de Serviço : 9013 - INSTALAÇÕES TELEFÔNICAS

Código	Serviço	Unid.	Quantidade
73768/012	CABO TELEFÔNICO CCI-50 4 PARES (USO INTERNO) - FORNECIMENTO E INSTALACAO	M	454,80
83446	CAIXA DE PASSAGEM 30X30X40 COM TAMPA E DRENO BRITA	UNID	3,00
90062	FORNECIMENTO E INSTALAÇÃO DE COTOVELO RETO 90° PARA ELETROCALHA PERFORADA 600 X 100 X 3000 MM	UN	1,00
90066	TALA PLANA PERFORADA 50MM PARA ELETROCALHA METÁLICA	UN	4,00
90067	TERMINAL 100 X 50 MM PARA ELETROCALHA METÁLICA	UN	1,00
90068	FORNECIMENTO E INSTALAÇÃO DE ELETROCALHA PERFORADA 100 X 100 X 3000 MM	UN	15,00
90069	FORNECIMENTO E INSTALAÇÃO DE SAÍDA HORIZONTAL PARA ELETRODUTO 1	UN	15,00
90070	SUPORTE VERTICAL 100 X 100 MM PARA FIXAÇÃO DE ELETROCALHA METÁLICA	UN	24,00
90071	TÊ HORIZONTAL 100 X 100 MM PARA ELETROCALHA METÁLICA	UN	2,00
90072	TALA PLANA PERFORADA 100MM PARA ELETROCALHA METÁLICA	UN	22,00

Grupo de Serviço : 9014 - INSTALAÇÕES DE COMBATE A INCÊNDIO

Código	Serviço	Unid.	Quantidade
73775/001	EXTINTOR INCENDIO TP PO QUIMICO 4KG FORNECIMENTO E COLOCACAO	UNID	3,00
90027	LUMINÁRIA DE EMERGÊNCIA COM 31 LEDS G/ AUTONOMIA DE 1 HORA	UN	3,00

Grupo de Serviço : 9065 - LIMPEZA

Código	Serviço	Unid.	Quantidade
9537	LIMPEZA FINAL DA OBRA	M2	419,97

Grupo de Serviço : 9074 - SERVIÇOS PRELIMINARES

Código	Serviço	Unid.	Quantidade
0	SERVIÇOS PRELIMINARES		
73948/016	LIMPEZA MANUAL DO TERRENO (C/ RASPAGEM SUPERFICIAL)	M2	900,00
74209/001	PLACA DE OBRA EM CHAPA DE AÇO GALVANIZADO	M2	12,50
74210/001	BARRACAO PARA DEPOSITO EM TABUAS DE MADEIRA, COBERTURA EM FIBROCIMENTO 4 MM, INCLUSO PISO ARGAMASSA TRACO 1:6 (CIMENTO E AREIA)	M2	52,00
41598	ENTRADA PROVISORIA DE ENERGIA ELETRICA AEREA TRIFASICA 40A EM POSTE MADEIRA	UNID	1,00
93212	EXECUÇÃO DE SANITÁRIO E VESTIÁRIO EM CANTEIRO DE OBRA EM CHAPA DE MADEIRA COMPENSADA, NÃO INCLUSO MOBILIÁRIO. AF 02/2016	M2	6,00
73618	LOCAÇÃO MENSAL DE ANDAIME METALICO TIPO FACHADEIRO, INCLUSIVE MONTAGEM	M2	160,00
90119	TRANSPORTE DE INSUMOS VIA FLUVIAL - MANAUS/HUMAITÁ 965KM (IDA), BALSA FRETADA C/ EMPURRADOR DE 315HP P/ 500 TON	TON	162,87

Grupo de Serviço : 9367 - INSTALAÇÃO DE ÁGUAS PLUVIAIS

Código	Serviço	Unid.	Quantidade
89482	CAIXA SIFONADA, PVC, DN 100 X 100 X 50 MM, FORNECIDA E INSTALADA EM RAMAIS DE ENCAMINHAMENTO DE ÁGUA PLUVIAL. AF 12/2014 P	UNID	4,00
84044	CALHA DE BEIRAL, SEMICIRCULAR DE PVC, DIAMETRO 125 MM, INCLUINDO CABECEIRAS, EMENDAS, BOCAIS, SUPORTES E VEDAÇÕES, EXCLUINDO CONDUTORES - FORNECIMENTO E COLOCACAO	M	43,00
89578	TUBO PVC, SÉRIE R, ÁGUA PLUVIAL, DN 100 MM, FORNECIDO E INSTALADO EM CONDUTORES VERTICAIS DE ÁGUAS PLUVIAIS. AF 12/2014 P	M	57,00
84045	CONDUTOR PARA CALHA DE BEIRAL, DE PVC, DIAMETRO 88 MM, INCLUINDO CONEXOES E BRACAÇADEIRAS - FORNECIMENTO E COLOCACAO	M	36,00

Obra : 2 - ADMINISTRAÇÃO DA OBRA - HUMAITÁ Dimensão : 6,000 UN
 Municípios : Humaitá - 100,00%
 Endereço : RUA CIRCULAR MUNICIPAL 6 CENTRO

Grupo de Serviço : 100 - ADMINISTRAÇÃO

Código	Serviço	Unid.	Quantidade
90000	Administração da Obra	MES	6,00

Manaus, 28 de dezembro de 2018.

Este documento encontra-se registrado no Conselho Regional de Engenharia e Agronomia do Amazonas, vinculado à Certidão nº 952365/2019, emitida em 15/03/2019



Certidão nº 952365/2019
15/03/2019, 16:26
Chave de Impressão: cdZ8x

O documento neste ato registrado foi emitido em 28/02/2019 e contém 10 folhas





Atestado de Capacidade Técnica

[Handwritten signature]
 Jerocílio Roberto Simões Alves da Silva
 Secretário Executivo Adjunto de Engenharia
 CPF: 027.016.342-53
 Conselho: 126-D
 RNP: 040451294-1

[Handwritten signature]
 Oswaldo Said Júnior
 Secretário de Estado de Infraestrutura - SEINFRA
 CPF: 140.405.492-87
 Conselho: CREA: 2380-D/AM
 RNP: 041238484-2

Este documento encontra-se registrado no Conselho Regional de Engenharia e Agronomia do Amazonas, vinculado à Certidão nº 952365/2019, emitida em 15/03/2019



[Handwritten mark]

Certidão nº 952365/2019
 15/03/2019, 16:26
 Chave de Impressão: ccz8x

O documento neste ato registrado foi emitido em 28/02/2019 e contém 10 folhas

[Handwritten initials and marks]





**CERTIDÃO DE ACERVO TÉCNICO COM
ATESTADO**
Resolução Nº 1025 de 30 de Outubro de 2009

CREA-AM

Nº 935989/2017
Emissão: 19/05/2017
Validade: Indefinida
Chave: DWa97

Conselho Regional de Engenharia e Agronomia do Amazonas

CERTIFICAMOS, para os devidos fins, que consta em nossos arquivos o registro de Acervo referente a(s) Anotação(ões) de Responsabilidade(s) Técnica(s) - ARTs, constante(s) da Presente CERTIDÃO, tendo sido comprovada a execução e conclusão da(s) obra(s) e/ou serviço(s) indicado(s) conforme descrição(ões) abaixo.

Descrição

CERTIDÃO DE ACERVO TÉCNICO COM ATESTADO

Interessado(a)

Profissional: RODOLFO OLIVEIRA DE ALMEIDA

Registro: 150527825-2

CPF: 784.925.212-87

Endereço: AVENIDA ANDRÉ ARAUJO, 2075, APT 401, TORRE ALFA, ALEIXO, MANAUS, AM, 69060000

Tipo de Registro: VISTO PROFISSIONAL

Data Inicial: 04/07/2008

Data Final: Indefinido

Título(s)

GRADUAÇÃO

ENGENHEIRO CIVIL

Atribuição: RESOLUÇÃO 218/73 DO CONFEA ART. 07 E 25

Instituição de Ensino: UNIVERSIDADE DA AMAZÔNIA

Data de Formação: 17/01/2008

Empresa Contratada

TURIN CONSTRUCOES LTDA

Informações / Notas

- A Certidão de Acervo Técnico (CAT) à qual o atestado está vinculado constituirá prova da capacidade técnico-profissional da pessoa jurídica somente se o responsável técnico indicado estiver ou venha a ser integrado ao seu quadro técnico por meio de declaração entregue no momento da habilitação ou da entrega das propostas.

- Certificamos que se encontra vinculado à presente CAT o atestado apresentado em cumprimento à Lei nº 8.666/93, expedido pela pessoa jurídica contratante, a quem cabe a responsabilidade pela veracidade e exatidão das informações nele constantes. É de responsabilidade deste Conselho a verificação da atividade profissional em conformidade com a Lei nº 5.194/66 e Resoluções do Conselho Federal de Engenharia e Agronomia - CONFEA.

- Conforme ATESTADO DE CAPACIDADE TÉCNICA, anexo (05 páginas, emitido em 25/01/2017), circunscrito APENAS às atividades inerentes à sua modalidade, ENGENHEIRO CIVIL, em coerência com as suas atribuições profissionais.

EXCETUAM-SE: Atividades da Eng. Mecânica (Ar Condicionado), salvo como apoio civil, por serem fora das atribuições do profissional. Excluem-se as atividades relacionadas a fornecimentos em geral.

Obs.: Os signatários do Atestado, Eng. Civil AMÉRICO GORAYEB JUNIOR, CPF Nº 075.701.202-72, com registro nacional sob o Nº 040882323-2 e Eng. Civil JEROCÍLIO ROBERTO SIMÕES ALVES DA SILVA, CPF Nº 027.016.342-53, com registro nacional sob o Nº 040451294-1, são profissionais habilitados no âmbito do sistema Confea-Crea.

CERTIFICAMOS, finalmente, que a responsabilidade pela veracidade e exatidão das informações declaradas constantes nos documentos que se encontram vinculados à presente Certidão de Acervo Técnico ? CAT, cabe aos seus emissores.

- Esta certidão perderá a validade, caso ocorra qualquer alteração posterior dos elementos cadastrais nela contidos.

- Fica(m) Excluído(s), no entanto, o(s) serviço(s) cujas atribuições não competem ao(s) profissional(is) em questão.

ART(s)

AM20160051441, AM20160065036, AM20160067291, AM20160067772

Certidão nº 935989/2017
19/05/2017, 17:20
Chave de Impressão: DWa97



GOVERNO DO ESTADO DO
AMAZONAS

ATESTADO DE CAPACIDADE TÉCNICA

Atestamos para os devidos fins que a empresa **TURIN CONSTRUÇÕES LTDA.**, CNPJ Nº **02.924.243/0001-41**, sob responsabilidade técnica dos seguintes profissionais **Engenheiro Civil Rodolfo Oliveira Almeida, RNP 150527825-2** e **Engenheira Civil Elci Arcanjo Pinheiro, RNP 040116965-0**, executou de forma satisfatória as **Obras e Serviços de Engenharia para Adaptação de Vestiários na Arena da Amazônia, na Av. Constantino Nery, s/n – Flores (Arena da Amazônia), localizado em Manaus-Am**, referente ao **Contrato nº 007/2016-SEINFRA**, conforme dados abaixo:

DADOS DO CONTRATO:

CONTRATANTE:

SECRETARIA DE ESTADO DE INFRAESTRUTURA – SEINFRA
CNPJ 05.533.935/0001-57

PRAZO CONTRATUAL:

24/05/2016 a 22/08/2016

ADITIVO DE PRAZO (PRIMEIRO TERMO ADITIVO):

23/08/2016 A 21/10/2016 (60 DIAS)

ADITIVO DE PRAZO (SEGUNDO TERMO ADITIVO):

22/10/2016 A 05/12/2016 (45 DIAS)

ADITIVO DE VALOR (TERCEIRO TERMO ADITIVO):

23/11/2016 - READEQUAÇÃO DE PLANILHA - R\$ 26.348,73

CARACTERÍSTICAS DO SERVIÇO CONFORME PLANILHA ABAIXO:

Obra : 01 - Administração da Obra Dimensão: 3,000 MÉS
Grupo de Serviço : 100 - ADMINISTRAÇÃO

Código	Serviço	Unid.	Quantidade
101	ENGENHEIRO OU ARQUITETO PLENO	MES	3,00
102	MESTRE DE OBRAS	MES	3,00

Obra : 02 - Adaptação de Vestiários na Arena da Amazônia Dimensão: 355,680 M2
Grupo de Serviço : 9074 - SERVIÇOS PRELIMINARES

Código	Serviço	Unid.	Quantidade
101	PLACAS DE OBRA EM LONA COM IMPRESSÃO DIGITAL, INSTALADA	M2	12,50

Grupo de Serviço : 9005 - PAREDES E PAINEIS

Código	Serviço	Unid.	Quantidade
201	ALVENARIA ESTRUTURAL C/ BLOCOS DE CONCRETO 9 X 19 X 39CM, JUNTAS DE 10MM, C/ ARGAMASSA TRAÇO 1:1:5,5	M2	346,20
202	DIVISÓRIA DE GRANITO E=3CM	M2	25,18

Página 1 de 5

Este documento encontra-se registrado no Conselho Regional de Engenharia e Agronomia do Amazonas, vinculado à Certidão nº 935989/2017, emitida em 19/05/2017



Certidão nº 935989/2017

19/05/2017, 16:20

Chave de Impressão: DWa87

O documento neste ato registrado foi emitido em 19/05/2017 e contém 10 folhas



GOVERNO DO ESTADO DO
AMAZONAS

Grupo de Serviço : 9008 - ESQUADRIAS

Código	Serviço	Unid.	Quantidade
301	PORTA COMPENSADO CHAPEADO, REVESTIDO C/ FÓRMICA, 1 FOLHA - COLOCAÇÃO E ACABAMENTO	M2	16,80
302	PORTA DE ALUMÍNIO DE ABRIR EM VENEZIANA	M2	11,16
303	PORTA DE VIDRO TEMPERADO, ESPESSURA 10MM, INCLUSIVE ACESSÓRIOS	M2	3,60
304	VIDRO TEMPERADO INCOLOR 10MM	M2	4,32

Grupo de Serviço : 2800 - SOLEIRAS

Código	Serviço	Unid.	Quantidade
401	SOLEIRA DE GRANITO L=20CM	M	3,20

Grupo de Serviço : 2500 - REVESTIMENTO

Código	Serviço	Unid.	Quantidade
501	CHAPISCO TRAÇO 1:3	M2	573,20
502	EMBOÇO TRAÇO 1:2:4 (E=0,02M) P/ PAREDE INTERNA/EXTERNA	M2	264,45
503	REBOCO INCLUSIVE EMBOÇO TRAÇO 1:2:4 (E=0,02M)	M2	308,75
504	REVESTIMENTO EM PORCELANATO 62X62	M2	302,48

Grupo de Serviço : 2600 - PAVIMENTAÇÃO

Código	Serviço	Unid.	Quantidade
601	PISO EM PORCELANATO 63X 63CM	M2	115,47
40787	PLACA DE BORRACHA PLURIGOMA OU SIMILAR	M2	240,21

Grupo de Serviço : 2900 - RODAPÉS

Código	Serviço	Unid.	Quantidade
701	RODAPÉ EM VINÍLICO - 3,2MM COLOCADO H=7CM	M	202,14

Grupo de Serviço : 9006 - FORRO

Código	Serviço	Unid.	Quantidade
801	FORRO DE GESSO ACARTONADO REMOVÍVEL, APOIADO EM PERFIS METÁLICOS TIPO T, SUSPENSOS POR PENDURAS RÍGIDAS E=12,5MM MODULAÇÃO 0,65 X 1,25M - COLOCADO	M2	355,68

Grupo de Serviço : 3000 - PINTURA

Código	Serviço	Unid.	Quantidade
901	MASSA CORRIDA ACRÍLICA - 2 DEMÃOS	M2	664,43
902	PINTURA ACRÍLICA COM APARELHAMENTO - 2 DEMÃOS	M2	664,43

Grupo de Serviço : 3100 - APARELHOS E METAIS

Código	Serviço	Unid.	Quantidade
1.001	VASO SANITÁRIO DE LOUÇA BRANCA C/ CAIXA DE DESCARGA ACOPLADA - COMPLETO	UN	10,00
1.002	MICTÓRIO DE LOUÇA BRANCO INDIVIDUAL	UN	4,00
1.003	BANCADA DE GRANITO 1 CUBA - 1,00 X 0,60, COM TESTEIRA (20CM) E RODA BANCADA (7CM) INCLUSIVE ACESSÓRIOS	UN	2,00
1.004	BANCADA DE GRANITO 3 CUBAS - 2,60 X 0,60, COM TESTEIRA (20CM) E RODA BANCADA (7CM) INCLUSIVE ACESSÓRIOS	UN	2,00
1.005	CHUVEIRO ELÉTRICO C/ ARTICULAÇÃO CROMADA, INCLUSIVE REGISTRO	UN	14,00
1.006	SABONETEIRA EM LOUÇA BRANCA	UN	14,00
1.007	DOSADOR DE SABÃO	UN	8,00
1.008	PAPELEIRA	UN	12,00
1.009	PORTA TOALHA BARRA EM INOX	UN	14,00
1.010	TONEIRA AUTOMÁTICA COM SENSOR DE PRESEÇA	UN	8,00
1.011	VALVULA PARA MICTORIO COM ACIONAMENTO POR SENSOR DE PRESEÇA	UN	4,00
1.012	ESPELHO SIMPLES 4MM FIXADO EM COMPENSADO - COLOCADO	M2	5,60

Este documento encontra-se registrado no Conselho Regional de Engenharia e Agronomia do Amazonas, vinculado à Certidão nº 935989/2017, emitida em 19/05/2017



Certidão nº 935989/2017

19/05/2017, 16:20

Chave de Impressão: DWa97

O documento neste ato registrado foi emitido em 19/05/2017 e contém 10 folhas

Página 2 de 5



GOVERNO DO ESTADO DO
AMAZONAS

Grupo de Serviço : 3300 - INSTALAÇÕES SANITÁRIAS

Código	Serviço	Unid.	Quantidade
1.101	TUBO PBV DE PVC PARA ESGOTO PREDIAL, SEM CONEXÕES, DN 100MM	M	60,45
1.102	TUBO PBV DE PVC PARA ESGOTO PREDIAL, SEM CONEXÕES, DN 75MM	M	7,80
1.103	TUBO PBV DE PVC PARA ESGOTO PREDIAL, SEM CONEXÕES, DN 50MM	M	23,60
1.104	TUBO PBS DE PVC PARA ESGOTO PREDIAL, SEM CONEXÕES, DN 40MM	M	38,40
1.105	JOELHO 90° PBS DE PVC, DN 40MM	UN	24,00
1.106	JOELHO 45° PBS DE PVC, DN 40MM	UN	7,00
1.107	JOELHO 90° PBV DE PVC, DN 50MM	UN	13,00
1.108	JOELHO 45° PBV DE PVC, DN 50MM	UN	5,00
1.109	JOELHO 90° PBV DE PVC, DN 75MM	UN	7,00
1.110	JOELHO 90° PBV DE PVC, DN 100MM	UN	10,00
1.111	JOELHO 45° PBV DE PVC, DN 100MM	UN	1,00
1.112	TÊ 90° PBV DE PVC, DN 50 X 50MM	UN	4,00
1.113	TÊ 90° PBV DE PVC, DN 75 X 75MM	UN	4,00
1.114	TÊ 90° PBV DE PVC, DN 100 X 100MM	UN	5,00
1.115	JUNÇÃO 45° PBS DE PVC, DN 40MM	UN	6,00
1.116	JUNÇÃO 45° PBV DE PVC, DN 100 X 100MM	UN	13,00
1.117	GRELHA PARA RALO E/OU CAIXA SIFONADA TIPO ESCAMOTEÁVEL INOX C/ BASE REDONDA D=100MM - FORNECIMENTO E INSTALAÇÃO	UN	3,00
1.118	GRELHA PARA RALO E/OU CAIXA SIFONADA TIPO ESCAMOTEÁVEL INOX C/ BASE REDONDA D=150MM - FORNECIMENTO E INSTALAÇÃO	UN	8,00
1.119	CAIXA DE INSPEÇÃO 60 X 60 X 60CM EM ALVENARIA E TAMPA DE CONCRETO	UNID	4,00
1.120	DEMOLIÇÃO DE PISO DE ALTA RESISTÊNCIA	M2	54,06
1.121	ESCAVAÇÃO MANUAL (ATÉ 2,00M), EXCETO ROCHA	M3	54,06
1.122	REATERRO MANUAL APOIADO DE VALAS	M3	53,48
1.123	LASTRO DE CONCRETO MAGRO C/ SEIXO E=8CM - PREPARO E LANÇAMENTO	M2	54,06
1.124	ARGAMASSA DE REGULARIZAÇÃO - 3CM	M2	54,06
1.125	ABERTURA DE RASGOS EM ALVENARIA DE TIJOLOS P/ PASSAGEM DE TUBULAÇÕES DE 2 1/2" A 4"	M	31,20
1.126	ENCHIMENTO DE RASGOS EM ALVENARIA OU CONCRETO P/ TUBULAÇÕES DE 2 1/2" A 4"	M	31,20

Grupo de Serviço : 3400 - INSTALAÇÕES HIDRAULICAS

Código	Serviço	Unid.	Quantidade
1.201	TUBO PVC SOLDÁVEL SEM CONEXÕES, DN 25MM	M	115,26
1.202	TUBO PVC SOLDÁVEL SEM CONEXÕES - 32MM	M	2,74
1.203	TUBO PVC SOLDÁVEL SEM CONEXÕES - 40MM	M	2,94
1.204	TUBO PVC SOLDÁVEL SEM CONEXÕES - 60MM	M	1,60
1.205	TUBO PVC SOLDÁVEL SEM CONEXÕES - 75MM	M	2,44
1.206	TUBO PVC SOLDÁVEL SEM CONEXÕES - 85MM	M	11,72
1.207	JOELHO 90° SOLDÁVEL DE PVC D=25MM	UN	34,00
1.208	JOELHO 90° SOLDÁVEL DE PVC D=40MM	UN	2,00
1.209	JOELHO 90° SOLDÁVEL DE PVC D=85MM	UN	2,00
1.210	JOELHO 45° SOLDÁVEL DE PVC D=25MM	UN	2,00
1.211	TÊ 90° SOLDÁVEL DE PVC D=25MM	UN	18,00
1.212	TÊ 90° SOLDÁVEL DE PVC D=60MM	UN	2,00
1.213	TÊ 90° SOLDÁVEL DE PVC D=85MM	UN	4,00
1.214	TÊ 90° DE REDUÇÃO SOLDÁVEL DE PVC D= 32 X 25MM	UN	4,00
1.215	TÊ 90° DE REDUÇÃO SOLDÁVEL DE PVC D= 75 X 50MM	UN	6,00
1.216	JOELHO 90° SOLDÁVEL/ROSCA DE PVC D= 25MM X 3/4"	UN	18,00
1.217	JOELHO 90° DE REDUÇÃO, SOLDÁVEL, DE PVC, COM ROSCA METÁLICA, D= 25MM X 1/2"	UN	10,00
1.218	LUVAS SOLDÁVEL/ROSCA DE PVC D= 25MM X 3/4"	UN	14,00
1.219	REGISTRO DE GAVETA BRUTO 3"	UN	2,00
1.220	REGISTRO DE GAVETA BRUTO 3/4"	UN	8,00
1.221	REGISTRO DE PRESSÃO COM CANOPLA 3/4"	UN	14,00
1.222	ABERTURA DE RASGOS EM ALVENARIA DE TIJOLOS P/ PASSAGEM DE	M	52,30

Página 3 de 5

Este documento encontra-se registrado no Conselho Regional de Engenharia e Agronomia do Amazonas, vinculado à Certidão nº 935989/2017, emitida em 19/05/2017



Certidão nº 935989/2017

19/05/2017, 16:20

Chave de Impressão: DWa97

O documento neste ato registrado foi emitido em 19/05/2017 e contém 10 folhas



GOVERNO DO ESTADO DO
AMAZONAS

	TUBULAÇÕES DE 1/2" A 1"		
1.223	ENCHIMENTO DE RASGOS EM ALVENARIA OU CONCRETO P/ TUBULAÇÕES DE 1/2" A 1"	M	52,30

Grupo de Serviço : 9065 - LIMPEZA

Código	Serviço	Unid.	Quantidade
1.301	LIMPEZA GERAL DA EDIFICAÇÃO	M2	355,68

Grupo de Serviço : 3500 - DIVERSOS

Código	Serviço	Unid.	Quantidade
1.401	AMPLIAÇÃO DO SISTEMA DE CLIMATIZAÇÃO E VENTILAÇÃO MECÂNICA, VESTIÁRIO 02 (COTAÇÃO)	UN	1,00
13369	TUBO AÇO GALVANIZADO C/ COSTURA, NBR 5580, CLASSE LEVE, TAMANHO NOMINAL=25, DE=1", E=2,65MM, PESO=2,11KG/M"	M	120,00
13067	LUVA FERRO GALVANIZADO ROSCA 1"	UN	62,00
12968	JOELHO FERRO GALVANIZADO 90º ROSCA 1"	UN	48,00

Obra : 03 - Equipamentos

Dimensão: 355,680 M2

Grupo de Serviço : 9496 - EQUIPAMENTOS

Código	Serviço	Unid.	Quantidade
41548	AR CONDICIONADO SPLIT DE 22.000 BTU'S - FORNECIMENTO E INSTALAÇÃO	UN	1,00
41550	AR CONDICIONADO SPLIT DE 30.000 BTU'S - FORNECIMENTO E INSTALAÇÃO	UN	4,00
17548	TUBO COBRE 3/4" PAREDE 1/32	KG	8,66
17549	TUBO COBRE 3/8" PAREDE 1/32	KG	20,00
17550	TUBO COBRE 7/8" PAREDE 1/32	KG	40,00
17553	ISOLAMENTO ELASTOMÉTRICO AC 3/4"	M	20,00
17554	ISOLAMENTO ELASTOMÉTRICO AC 3/8"	M	100,00
17555	ISOLAMENTO ELASTOMÉTRICO AC 7/8"	M	80,00

Obra : 04 - Instalações Elétricas

Dimensão: 355,680 M2

Grupo de Serviço : 3200 - INSTALAÇÕES ELÉTRICAS

Código	Serviço	Unid.	Quantidade
102	CABO #2,5MM² EM PVC - 0,6KV/1KV - 70°C - FLEXÍVEL - FORNECIMENTO E INSTALAÇÃO	M	125,90
103	CABO #2,5MM² EM PVC - 750V - 70°C - FLEXÍVEL - FORNECIMENTO E INSTALAÇÃO	M	1104,05
104	CABO #4,0MM² EM PVC - 750V - 70°C - FLEXÍVEL - FORNECIMENTO E INSTALAÇÃO	M	1116,39
105	CAIXA DE PASSAGEM 252X252X102MM	UN	3,00
106	INTERRUPTOR DUPLO COM TECLAS SIMPLES	UN	0,00
107	TOMADA SIMPLES DE EMBUTIR C/ CAIXA 4 X 2	UN	36,00
110	DISJUNTOR MONOPOLAR DE 15A - FORNECIMENTO E INSTALAÇÃO	UN	10,00
112	DISPOSITIVO DE PROTEÇÃO CONTRA SURTO 175 V - 40 KVA	UN	8,00
113	ELETROCALHA PERFURADA TIPO U 50X50MM	M	153,50
114	ELETRODUTO PVC RÍGIDO ROSCÁVEL DN 25MM (1")	M	11,10
115	ELETRODUTO PVC RÍGIDO ROSCÁVEL DN 20MM (3/4")	M	42,30
116	LUMINARIA SOB 2X28/32/54 W	UN	49,00
117	ABERTURA DE RASGOS EM ALVENARIA DE TIJOLOS P/ PASSAGEM DE TUBULAÇÕES DE 1/2" A 1"	M	53,40
118	ENCHIMENTO DE RASGOS EM ALVENARIA OU CONCRETO P/ TUBULAÇÕES DE 1/2" A 1"	M	53,40
41050	PONTO DE TOMADA DE 2500W, INCLUSIVE FIAÇÃO	PT	14,00
41031	QUADRO DE DISTRIBUIÇÃO C/ BARRAMENTO 32 CIRC. - FORNECIMENTO E INSTALAÇÃO	UN	2,00
41102	DISJUNTOR MONOPOLAR DE 25A - FORNECIMENTO E INSTALAÇÃO	UN	38,00
41004	CABO #25MM² EM PVC - 750V - 70°C - FLEXÍVEL - FORNECIMENTO E INSTALAÇÃO	M	56,21
41008	CABO #35MM² EM PVC - 750V - 70°C - FLEXÍVEL - FORNECIMENTO E INSTALAÇÃO	M	47,96
41006	CABO #50MM² EM PVC - 750V - 70°C - FLEXÍVEL - FORNECIMENTO E INSTALAÇÃO	M	314,10
41009	CABO #70MM² EM PVC - 750V - 70°C - FLEXÍVEL - FORNECIMENTO E INSTALAÇÃO	M	251,10
40471	ELETROCALHA PERFURADA 50X50X3CM	UN	44,00

Handwritten signature

Este documento encontra-se registrado no Conselho Regional de Engenharia e Agronomia do Amazonas, vinculado à Certidão nº 935989/2017, emitida em 19/05/2017



Certidão nº 935989/2017

19/05/2017, 16:20

Chave de Impressão: DWa97

O documento neste ato registrado foi emitido em 19/05/2017 e contém 10 folhas

Handwritten signatures and initials



GOVERNO DO ESTADO DO
AMAZONAS

40975	INTERRUPTOR SIMPLES DE UMA TECLA	UN	16,00
41110	DISJUNTOR TRIPOLAR TERMOMAGNÉTICO DE 100A - FORNECIMENTO E INSTALAÇÃO	UN	3,00
40462	DISJUNTOR TRIPOLAR TERMOMAGNÉTICO 125A	UN	1,00
40557	ELETROCALHA PERFURADA 100X100X3M	UN	44,00

Manaus, 25 de Janeiro de 2017

Jerocílio Roberto Simões Alves da Silva
 Secretário Executivo Adjunto de Engenharia
 CPF: 027.016.342-53 RNP: 040451294-1

Américo Gorayeb Júnior
 Secretário de Estado de Infraestrutura
 CPF: 075.701.202-2 RNP: 040882323-2

Este documento encontra-se registrado no Conselho Regional de Engenharia e Agronomia do Amazonas, vinculado à Certidão nº 935989/2017, emitida em 19/05/2017



D

Certidão nº 935989/2017
19/05/2017, 16:20

Chave de Impressão: DWa97

O documento neste ato registrado foi emitido em 19/05/2017 e contém 10 folhas

Handwritten signatures and initials in blue ink, including a large 'D' and several initials like 'R', 'C', 'H', 'L'.





Certidão de Acervo Técnico - CAT
Resolução Nº 1025 de 30 de Outubro de 2009

CREA-AM

CAT COM REGISTRO DE ATESTADO

952368/2019

Atividade concluída

CERTIFICAMOS, em cumprimento ao disposto na Resolução nº 1.025, de 30 de outubro de 2009, do Confea, que consta dos assentamentos deste Conselho Regional de Engenharia e Agronomia do Amazonas - Crea-AM, o Acervo Técnico do profissional **ROSE ELCI ARCANJO PINHEIRO** referente à(s) Anotação(ões) de Responsabilidade Técnica - ART abaixo discriminada(s):

Profissional: **ROSE ELCI ARCANJO PINHEIRO**
Registro: **5922/96 AM** RNP: **0401169650**
Título profissional: ENGENHEIRA CIVIL

Número da ART: **AM20190160191** Tipo de ART: OBRA OU SERVIÇO Registrada em: 20/03/2019 Baixada em: 07/05/2019
Forma de registro: SUBSTITUIÇÃO Participação técnica: CO-AUTOR
Empresa contratada: **TURIN CONSTRUCOES LTDA**

Contratante: **SECRETARIA DE ESTADO DE MEIO AMBIENTE** CPF/CNPJ: **05.562.326/0001-26**
Endereço do contratante: AVENIDA MÁRIO YPIRANGA Nº: 3280
Complemento: Bairro: PARQUE 10 DE NOVEMBRO
Cidade: MANAUS UF: AM CEP: 69050030
Contrato: 017/2017 Celebrado em: 21/08/2017
Valor do contrato: R\$ 957.420,58 Tipo de contratante: PESSOA JURIDICA DE DIREITO PUBLICO
Ação institucional: Outros
Endereço da obra/serviço: RUA CIRCULAR MUNICIPAL Nº: 06
Complemento: Bairro: CENTRO UF: AM CEP: 69800000
Cidade: Humaitá
Data de início: 14/09/2017 Conclusão efetiva: 12/03/2018
Finalidade: SEM DEFINIÇÃO
Proprietário: **SECRETARIA DE ESTADO DE MEIO AMBIENTE** CPF/CNPJ: 05.562.326/0001-26

Atividade Técnica: 1 - DIRETA RESOLUÇÃO 1025 -> OBRAS E SERVIÇOS - CONSTRUÇÃO CIVIL -> EDIFICAÇÕES -> #0989 - ELÉTRICA DE BAIXA TENSÃO 15 - EXECUÇÃO 1.00 unidade; 1 - DIRETA RESOLUÇÃO 1025 -> OBRAS E SERVIÇOS - CONSTRUÇÃO CIVIL -> EDIFICAÇÕES -> #1003 - INSTALAÇÃO HIDRÁULICA 15 - EXECUÇÃO 1.00 unidade; 1 - DIRETA RESOLUÇÃO 1025 -> OBRAS E SERVIÇOS - CONSTRUÇÃO CIVIL -> EDIFICAÇÕES -> #1004 - INSTALAÇÃO PLUVIAL 15 - EXECUÇÃO 1.00 unidade; 1 - DIRETA RESOLUÇÃO 1025 -> OBRAS E SERVIÇOS - CONSTRUÇÃO CIVIL -> EDIFICAÇÕES -> #1005 - INSTALAÇÃO SANITÁRIA 15 - EXECUÇÃO 1.00 unidade; 1 - DIRETA RESOLUÇÃO 1025 -> OBRAS E SERVIÇOS - CONSTRUÇÃO CIVIL -> EDIFICAÇÕES -> #1010 - SISTEMA DE PREVENÇÃO E COMBATE A INCÊNDIO 15 - EXECUÇÃO 1.00 unidade; 1 - DIRETA RESOLUÇÃO 1025 -> OBRAS E SERVIÇOS - CONSTRUÇÃO CIVIL -> EDIFICAÇÕES -> #1012 - EXTINTORES 15 - EXECUÇÃO 1.00 unidade; 1 - DIRETA RESOLUÇÃO 1025 -> OBRAS E SERVIÇOS - CONSTRUÇÃO CIVIL -> EDIFICAÇÕES -> #1036 - ESTRUTURA 15 - EXECUÇÃO 1.00 unidade; 1 - DIRETA RESOLUÇÃO 1025 -> OBRAS E SERVIÇOS - CONSTRUÇÃO CIVIL -> EDIFICAÇÕES -> #1129 - IMPERMEABILIZAÇÃO 15 - EXECUÇÃO 1.00 unidade; 1 - DIRETA RESOLUÇÃO 1025 -> OBRAS E SERVIÇOS - CONSTRUÇÃO CIVIL -> EDIFICAÇÕES -> #1177 - ALVENARIA 15 - EXECUÇÃO 1.00 unidade; 1 - DIRETA RESOLUÇÃO 1025 -> OBRAS E SERVIÇOS - CONSTRUÇÃO CIVIL -> SISTEMAS CONSTRUTIVOS -> SISTEMA CONSTRUTIVO -> #1243 - EM METÁLICO 15 - EXECUÇÃO 1.00 unidade; 1 - DIRETA RESOLUÇÃO 1025 -> OBRAS E SERVIÇOS - CONSTRUÇÃO CIVIL -> SISTEMAS ESTRUTURAIIS -> #1292 - ALVENARIA 15 - EXECUÇÃO 1.00 unidade; 1 - DIRETA RESOLUÇÃO 1025 -> OBRAS E SERVIÇOS - CONSTRUÇÃO CIVIL -> SANEAMENTO -> #1603 - REDE DE ÁGUAS PLUVIAIS 15 - EXECUÇÃO 1.00 unidade; 1 - DIRETA RESOLUÇÃO 1025 -> OBRAS E SERVIÇOS - CONSTRUÇÃO CIVIL -> SANEAMENTO -> #1615 - SUMIDOURO 15 - EXECUÇÃO 1.00 unidade; 1 - DIRETA RESOLUÇÃO 1025 -> OBRAS E SERVIÇOS - CONSTRUÇÃO CIVIL -> SANEAMENTO -> #1636 - FOSSAS SEPTICAS 15 - EXECUÇÃO 1.00 unidade; 1 - DIRETA RESOLUÇÃO 1025 -> OBRAS E SERVIÇOS - CONSTRUÇÃO CIVIL -> EDIFICAÇÕES -> #4109 - COBERTURA COM TELHA METÁLICA 15 - EXECUÇÃO 1.00 unidade;

Observações

TERMO DE CONTRATO Nº017/2017-CONSTRUÇÃO DE CENTRO MULTIFUNCIONAL LOCALIZADO NO MUNICÍPIO DE HUMAITÁ- SECRETARIA DE ESTADO DE MEIO AMBIENTE -SEMA, VALOR DO CONTRATO R\$957.420,58 (NOVECENTOS E CINQUENTA E SETE MIL, QUATROCENTOS E VINTE REAIS E CINQUENTA E OITO CENTAVOS)PRAZO DE EXECUÇÃO 180(CENTO E OITENTA) DIAS CORRIDOS.

Número da ART: **AM20190165889** Tipo de ART: OBRA OU SERVIÇO Registrada em: 07/05/2019 Baixada em: 07/05/2019
Forma de registro: COMPLEMENTAÇÃO DE PRAZO Participação técnica: CO-AUTOR
Empresa contratada: **TURIN CONSTRUCOES LTDA**

Contratante: **SECRETARIA DE ESTADO DE MEIO AMBIENTE** CPF/CNPJ: **05.562.326/0001-26**
Endereço do contratante: AVENIDA MÁRIO YPIRANGA Nº: 3280
Complemento: Bairro: PARQUE 10 DE NOVEMBRO
Cidade: MANAUS UF: AM CEP: 69050030
Contrato: 017/2017 Celebrado em: 21/08/2017
Valor do contrato: R\$ 957.420,58 Tipo de contratante: PESSOA JURIDICA DE DIREITO PUBLICO
Ação institucional: Outros





Certidão de Acervo Técnico - CAT
Resolução Nº 1025 de 30 de Outubro de 2009

CREA-AM

CAT COM REGISTRO DE ATESTADO

952368/2019

Atividade concluída

Conselho Regional de Engenharia e Agronomia do Amazonas

Endereço da obra/serviço: RUA CIRCULAR MUNICIPAL

Complemento:

Cidade: Humaitá

Data de início: 14/09/2017

Finalidade: SEM DEFINIÇÃO

Proprietário: SECRETARIA DE ESTADO DE MEIO AMBIENTE

Bairro: CENTRO

UF: AM

Nº: 06

CEP: 69800000

Conclusão efetiva: 11/06/2018

CPF/CNPJ: 05.562.326/0001-26

Atividade Técnica: 1 - DIRETA RESOLUÇÃO 1025 -> OBRAS E SERVIÇOS - CONSTRUÇÃO CIVIL -> EDIFICAÇÕES -> #0989 - ELÉTRICA DE BAIXA TENSÃO 15 - EXECUÇÃO 1.00 unidade; 1 - DIRETA RESOLUÇÃO 1025 -> OBRAS E SERVIÇOS - CONSTRUÇÃO CIVIL -> EDIFICAÇÕES -> #1003 - INSTALAÇÃO HIDRÁULICA 15 - EXECUÇÃO 1.00 unidade; 1 - DIRETA RESOLUÇÃO 1025 -> OBRAS E SERVIÇOS - CONSTRUÇÃO CIVIL -> EDIFICAÇÕES -> #1004 - INSTALAÇÃO PLUVIAL 15 - EXECUÇÃO 1.00 unidade; 1 - DIRETA RESOLUÇÃO 1025 -> OBRAS E SERVIÇOS - CONSTRUÇÃO CIVIL -> EDIFICAÇÕES -> #1005 - INSTALAÇÃO SANITÁRIA 15 - EXECUÇÃO 1.00 unidade; 1 - DIRETA RESOLUÇÃO 1025 -> OBRAS E SERVIÇOS - CONSTRUÇÃO CIVIL -> EDIFICAÇÕES -> #1010 - SISTEMA DE PREVENÇÃO E COMBATE A INCÊNDIO 15 - EXECUÇÃO 1.00 unidade; 1 - DIRETA RESOLUÇÃO 1025 -> OBRAS E SERVIÇOS - CONSTRUÇÃO CIVIL -> EDIFICAÇÕES -> #1012 - EXTINTORES 15 - EXECUÇÃO 1.00 unidade; 1 - DIRETA RESOLUÇÃO 1025 -> OBRAS E SERVIÇOS - CONSTRUÇÃO CIVIL -> EDIFICAÇÕES -> #1036 - ESTRUTURA 15 - EXECUÇÃO 1.00 unidade; 1 - DIRETA RESOLUÇÃO 1025 -> OBRAS E SERVIÇOS - CONSTRUÇÃO CIVIL -> EDIFICAÇÕES -> #1129 - IMPERMEABILIZAÇÃO 15 - EXECUÇÃO 1.00 unidade; 1 - DIRETA RESOLUÇÃO 1025 -> OBRAS E SERVIÇOS - CONSTRUÇÃO CIVIL -> EDIFICAÇÕES -> EDIFICAÇÃO -> #1177 - ALVENARIA 15 - EXECUÇÃO 1.00 unidade; 1 - DIRETA RESOLUÇÃO 1025 -> OBRAS E SERVIÇOS - CONSTRUÇÃO CIVIL -> SISTEMAS CONSTRUTIVOS -> SISTEMA CONSTRUTIVO -> #1243 - EM METÁLICO 15 - EXECUÇÃO 1.00 unidade; 1 - DIRETA RESOLUÇÃO 1025 -> OBRAS E SERVIÇOS - CONSTRUÇÃO CIVIL -> SISTEMAS ESTRUTURAIIS -> #1292 - ALVENARIA 15 - EXECUÇÃO 1.00 unidade; 1 - DIRETA RESOLUÇÃO 1025 -> OBRAS E SERVIÇOS - CONSTRUÇÃO CIVIL -> SANEAMENTO -> #1603 - REDE DE ÁGUAS PLUVIAIS 15 - EXECUÇÃO 1.00 unidade; 1 - DIRETA RESOLUÇÃO 1025 -> OBRAS E SERVIÇOS - CONSTRUÇÃO CIVIL -> SANEAMENTO -> #1615 - SUMIDOURO 15 - EXECUÇÃO 1.00 unidade; 1 - DIRETA RESOLUÇÃO 1025 -> OBRAS E SERVIÇOS - CONSTRUÇÃO CIVIL -> SANEAMENTO -> #1636 - FOSSAS SEPTICAS 15 - EXECUÇÃO 1.00 unidade; 1 - DIRETA RESOLUÇÃO 1025 -> OBRAS E SERVIÇOS - CONSTRUÇÃO CIVIL -> EDIFICAÇÕES -> #4109 - COBERTURA COM TELHA METÁLICA 15 - EXECUÇÃO 1.00 unidade;

Observações

TERMO DE CONTRATO Nº017/2017-CONSTRUÇÃO DE CENTRO MULTIFUNCIONAL LOCALIZADO NO MUNICÍPIO DE HUMAITÁ- SECRETARIA DE ESTADO DE MEIO AMBIENTE -SEMA, VALOR DO CONTRATO R\$957.420,58 (NOVECENTOS E CINQUENTA E SETE MIL, QUATROCENTOS E VINTE REAIS E CINQUENTA E OITO CENTAVOS)PRAZO DE EXECUÇÃO 180(CENTO E OITENTA) DIAS CORRIDOS. Aditivo: 1º ADITIVO DE PRAZO 90 DIAS

Informações Complementares

CERTIFICAMOS, finalmente, que se encontra vinculado à presente Certidão de Acervo Técnico – CAT, o atestado contendo 10 folha(s), expedido pelo contratante da obra/serviço, a quem cabe a responsabilidade pela veracidade e exatidão das informações nele constantes.

Certidão de Acervo Técnico nº 952368/2019

14/05/2019, 14:41

y1863

A Certidão de Acervo Técnico (CAT) à qual o atestado está vinculado constituirá prova da capacidade técnico-profissional da pessoa jurídica somente se o responsável técnico indicado estiver ou venha a ser integrado ao seu quadro técnico por meio de declaração entregue no momento da habilitação ou da entrega das propostas.

Certificamos que se encontra vinculado à presente CAT o atestado apresentado em cumprimento à Lei nº 8.666/93, expedido pela pessoa jurídica contratante, a quem cabe a responsabilidade pela veracidade e exatidão das informações nele constantes. É de responsabilidade deste Conselho a verificação da atividade profissional em conformidade com a Lei nº 5.194/66 e Resoluções do Conselho Federal de Engenharia e Agronomia - CONFEA.

Esta certidão perderá a validade, caso ocorra qualquer alteração posterior dos elementos cadastrais nela contidos.

Fica(m) Excluído(s), no entanto, o(s) serviço(s) cujas atribuições não competem ao(s) profissional(is) em questão.

A autenticidade desta Certidão pode ser verificada em: <http://publico.crea-am.org.br/>, com a chave: y1863



Atestado de Capacidade Técnica

Contrato : CT-00017/2017-SEMA Valor Inicial 957.420,58
Bem Público : CONSTRUÇÃO DO CENTRO MULTIFUNCIONAL NO MUNICÍPIO DE HUMAITÁ Valor Aditado 0,00
Objeto : CONSTRUÇÃO DO CENTRO MULTIFUNCIONAL NO MUNICÍPIO DE HUMAITÁ Valor do Reajuste 0,00
Contratante : 05.562.326/0001-26 - SEMA - SECRETARIA DE ESTADO DO MEIO AMBIENTE Valor Final 957.420,58
Contratado : 02.924.243/0001-41 - TURIN CONSTRUCOES LTDA Dias do Contrato 180
Órgão Fiscalizador : SEINFRA - SECRETARIA DE ESTADO DE INFRAESTRUTURA - SEINFRA Dias Suspensos 0
Ordem de Serviço : 002 Prazo Total 270
Nº do Edital/Data : 10/2017 - 23/04/2017 Vigência do Contrato 12/09/2017 a 09/06/2018
Receb. Provisório : 07/06/2018 Vigência de Execução 12/09/2017 a 09/06/2018
Receb. Definitivo : 29/11/2018
Fiscal da Contratante : Franquimar Santana Cidronio, Conselho: 5790-D, Portaria: 0910 Data: 26/10/2017

Responsável Técnico : Rodolfo Oliveira de Almeida, Conselho: CREA15849D, 150527825-2, Engenheiro Civil
 Rose Elci Arcanjo Pinheiro, Conselho: CREA/AM-5922-D/AM-RR, 0401169650, Engenheira Civil

Co-Responsável Técnico :

Dias Aditado : 90

Aditivo:

Nº do aditivo	Dias aditado	Data início	Data fim
1	90	11/03/2018	09/06/2018

Atestamos para os devidos fins que a empresa TURIN CONSTRUCOES LTDA, CNPJ nº 02.924.243/0001-41, sediada no endereço Rua Juruá nº 36, Bairro adrianópolis, executou para a SEMA - SECRETARIA DE ESTADO DO MEIO AMBIENTE, CNPJ nº 05.562.326/0001-26, de acordo com contrato nº CT-00017/2017-SEMA, conforme o abaixo discriminado.

Código de Validação do Atestado : 30S87-JV68Z

Obra : 1 - CONSTRUÇÃO DO CENTRO MULTIFUNCIONAL NO MUNICÍPIO DE HUMAITÁ Dimensão 41.997.000 UN
Municípios : Humaitá - 100,00%
Endereço : RUA CIRCULAR MUNICIPAL 6 CENTRO

Grupo de Serviço : 1600 - TRATAMENTO (IMPERMEABILIZAÇÃO)

Código	Serviço	Unid.	Quantidade
55960	IMUNIZACAO DE MADEIRAMENTO PARA COBERTURA UTILIZANDO CUPINICIDA INCOLOR	M2	408,90
73929/003	IMPERMEABILIZACAO DE SUPERFICIE COM ADESIVO LIQUIDO E SELADOR.	M2	66,56

Grupo de Serviço : 2400 - VIDRO

Código	Serviço	Unid.	Quantidade
72119	VIDRO TEMPERADO INCOLOR, ESPESSURA 8MM. FORNECIMENTO E INSTALACAO, INCLUSIVE MASSA PARA VEDACAO	M2	40,35

Este documento encontra-se registrado no Conselho Regional de Engenharia e Agronomia do Amazonas, vinculado à Certidão nº 952368/2019, emitida em 14/05/2019



Certidão nº 952368/2019
14/05/2019, 18:01
Chave de Impressão: y1863

O documento neste ato registrado foi emitido em 10/05/2019 e contém 10 folhas



VERONA
44



ESTADO DO AMAZONAS

Atestado de Capacidade Técnica

Grupo de Serviço : 2500 - REVESTIMENTO

Código	Serviço	Unid.	Quantidade
87894	CHAPISCO APLICADO EM ALVENARIA (SEM PRESENCIA DE VÃOS) E ESTRUTURAS DE CONCRETO DE FACHADA, COM COLHER DE PEDREIRO, ARGAMASSA TRAÇO 1:3 COMPREPARO EM BETONEIRA 400L. AF 06/2014	M2	226,38
74001/001	REBOCO COM ARGAMASSA PRE-FABRICADA, ESPESSURA 0,5CM, PREPARO MECANICO DA ARGAMASSA	M2	226,38
87265	REVESTIMENTO CERÂMICO PARA PAREDES INTERNAS COM PLACAS TIPO GRÊS OU SEMI-GRÊS DE DIMENSÕES 20X20 CM APLICADAS EM AMBIENTES DE ÁREA MAIOR QUE	M2	83,82

Grupo de Serviço : 2600 - PAVIMENTAÇÃO

Código	Serviço	Unid.	Quantidade
83532	LASTRO DE CONCRETO, PREPARO MECANICO	M3	17,12
73655	PISO EM TABUA CORRIDA DE MADEIRA ESPESSURA 2,5CM FIXADO EM PECAS DE MADEIRA E ASSENTADO EM ARGAMASSA TRAÇO 1:4 (CIMENTO/AREIA)	M2	342,34
90105	CERÂMICA EM PLACA 20X20 CM, ASSENTADA COM ARGAMASSA DE CIMENTO COLANTE E REJUNTAMENTO COM CIMENTO BRANCO	M2	34,65
90028	RAMPA EM ALVENARIA E CONCRETO	M2	25,66
85181	PASSEIO (CALÇADA) DE CONTOURNO DE EDIFICAÇÃO EM CONCRETO DESEMPENADO, TRAÇO 1:2,5:3,5, ESPESSURA 5 CM, COMPREENDENDO ACABAMENTO DO ESPELHO DE 30° CM, ESCAVAÇÃO, REATERRO, APOIAMENTO E ATERRO INTERNO	M2	277,50
73907/003	CONTRAPISO/LASTRO DE CONCRETO NAO-ESTRUTURAL, E=5CM, PREPARO COM BETONEIRA	M2	59,42
73892/001	EXECUÇÃO DE PASSEIO (CALÇADA) EM CONCRETO (CIMENTO/AREIA/SEIXO ROLADO), PREPARO MECANICO, ESPESSURA 7CM, COM JUNTA DE DILATAÇÃO EM MADEIRA, INCLUSO LANÇAMENTO E ADENSAMENTO	M2	33,82
74236/001	PLANTIO DE GRAMA BATATAIS EM PLACAS	M2	89,88
87257	REVESTIMENTO CERÂMICO PARA PISO COM PLACAS TIPO GRÊS DE DIMENSÕES 60X60 CM APLICADA EM AMBIENTES DE ÁREA MAIOR QUE 10 M2. AF 06/2014	M2	24,77

Grupo de Serviço : 3000 - PINTURA

Código	Serviço	Unid.	Quantidade
73924/001	PINTURA ESMALTE ALTO BRILHO, DUAS DEMAOS, SOBRE SUPERFICIE METALICA	M2	435,59
88483	APLICAÇÃO DE FUNDO SELADOR LÁTEX PVA EM PAREDES, UMA DEMÃO. AF 06/2014	M2	437,61
88485	APLICAÇÃO DE FUNDO SELADOR ACRÍLICO EM PAREDES, UMA DEMÃO. AF 06/2014	M2	575,17
84660	FUNDO PREPARADOR PRIMER SINTETICO, PARA ESTRUTURA METALICA, UMA DEMÃO, ESPESSURA DE 25 MICRA	M2	435,59
74065/001	PINTURA ESMALTE FOSCO PARA MADEIRA, DUAS DEMAOS, SOBRE FUNDO NIVELADOR BRANCO	M2	18,48
88497	APLICAÇÃO E LIXAMENTO DE MASSA LÁTEX EM PAREDES, DUAS DEMÃOS. AF 06/2014	M2	210,04
88489	APLICAÇÃO MANUAL DE PINTURA COM TINTA LÁTEX ACRÍLICO EM PAREDES, DUAS DEMÃOS. AF 06/2014	M2	575,17
79466	PINTURA COM VERNIZ POLIURETANO, 2 DEMAOS	M2	490,07
74065/003	PINTURA ESMALTE BRILHANTE PARA MADEIRA, DUAS DEMAOS, SOBRE FUNDO NIVELADOR BRANCO	M2	3,36
6081	PINTURA VERNIZ POLIURETANO BRILHANTE EM MADEIRA, TRES DEMAOS	M2	15,12
40905	VERNIZ SINTETICO EM MADEIRA, DUAS DEMAOS	M2	340,55

Grupo de Serviço : 3100 - APARELHOS E METAIS

Código	Serviço	Unid.	Quantidade
90030	SABONETEIRA PLASTICA TIPO DISPENSER PARA SABONETE LIQUIDO COM RESERVATORIO 800 A 1500 ML	UN	6,00
90032	PORTA TOALHA BANHO EM METAL CROMADO, TIPO BARR	UN	4,00
90116	PAPELEIRA DE PAREDE EM METAL CROMADO SEM TAMPA	UN	5,00
74234/001	MICTORIO SIFONADO DE LOUCA BRANCA COM PERTENCES, COM REGISTRO DE PRESSAO 1/2 COM CANOPLA CROMADA ACABAMENTO SIMPLES E CONJUNTO PARA FIXACAO - FORNECIMENTO E INSTALACAO	UNID	1,00

Handwritten signature and initials

SICOP Sistema Integrado de Controle e Gestão de Obras Públicas

Página: 2 de 10

Este documento encontra-se registrado no Conselho Regional de Engenharia e Agronomia do Amazonas, vinculado à Certidão nº 952368/2019, emitida em 14/05/2019



Certidão nº 952368/2019
14/05/2019, 18:01
Chave de Impressão: Y1863

O documento neste ato registrado foi emitido em 10/05/2019 e contém 10 folhas

Handwritten initials

Handwritten letter 'A'

Handwritten letter 'A'

Handwritten initials and signatures





ESTADO DO AMAZONAS

Atestado de Capacidade Técnica

Grupo de Serviço : 3100 - APARELHOS E METAIS

Código	Serviço	Unid.	Quantidade
86932	VASO SANITÁRIO SIFONADO COM CAIXA ACOPLADA LOUÇA BRANCA - PADRÃO MÉDIO, INCLUSO ENGATE FLEXÍVEL EM METAL CROMADO, 1/2" X 40CM - FORNECIMENTO E INSTALAÇÃO. AF 12/2013	UNID	1,00
74125/002	ESPELHO CRISTAL ESPESURA 4MM, COM MOLDURA EM ALUMÍNIO E COMPENSADO 6MM PLASTIFICADO COLADO	M2	4,68
90117	BACIA SANITÁRIA (VASO) CONVENCIONAL PARA PCD COM FURO FRONTE L, DE LOUÇA BRANCA, COM ASSENTO	UN	4,00
90034	BARRA DE APOIO RETA, EM AÇO INOX POLIDO, COMPRIMENTO 90 CM, DIÂMETRO MÍNIMO 3 CM	UN	8,00
86909	TORNEIRA CROMADA TUBO MÓVEL, DE MESA, 1/2 OU 3/4, PARA PIA DE COZINHA, PADRÃO ALTO - FORNECIMENTO E INSTALAÇÃO. AF 12/2013	UNID	1,00
89985	REGISTRO DE PRESSÃO BRUTO, LATÃO, ROSCÁVEL, 3/4, COM ACABAMENTO E CANOPLA CROMADOS. FORNECIDO E INSTALADO EM RAMAL DE ÁGUA. AF 12/2014	UNID	7,00
74072/002	CORRIMÃO EM TUBO AÇO GALVANIZADO 2 1/2 COM BRACADEIRA	M	40,35
90128	BANCADA DE GRANITO CINZA POLIDO 2,95 X 60 CM, E= 2,5 CM COM 3 CUBA DE EMBUTIR DE AÇO INOXIDÁVEL MÉDIA, VALVULA AMERICANA EM METAL CROMADO, SIFÃO FLEXÍVEL EM PVC, ENGATE FLEXÍVEL 30 CM, TORNEIRA CROMADA LONGA DE MESA, 1/2 OU 3/4, PARA PIA DE COZINHA, PADRÃO POPULAR- FORNEC. E INSTAL.	UN	2,00
90043	BANCA/PIA DE AÇO INOXIDÁVEL (AISI 430) COM 1 CUBA CENTRAL, COM VALVULA, ESCORREDOR DUPLA, DE *0,55 X 1,20* M	UN	1,00
90371	REGISTRO DE ESFERA, PVC, ROSCÁVEL, 3/4, FORNECIDO E INSTALADO EM RAMAL DE ÁGUA. AF 03/2015	UNID	1,00
90046	BICICLETÁRIO EM TUBO DE AÇO GALVANIZADO 2 1X1/2, EXCETO PINTURA DE ACABAMENTO	M	19,95
90047	PERGOLADO EM PEÇAS DE MADEIRA DE 3	UN	39,00

Grupo de Serviço : 3200 - INSTALAÇÕES ELÉTRICAS

Código	Serviço	Unid.	Quantidade
91939	CAIXA RETANGULAR 4 X 2 ALTA (2,00 M DO PISO), PVC, INSTALADA EM PAREDE - FORNECIMENTO E INSTALAÇÃO. AF 12/2015	UNID	68,00
91905	CURVA 90 GRAUS PARA ELETRODUTO, PVC, ROSCÁVEL, DN 32 MM (1), PARA CIRCUITOS TERMINAIS, INSTALADA EM LAJE - FORNECIMENTO E INSTALAÇÃO. AF 12/2015	UNID	2,00
91887	CURVA 90 GRAUS PARA ELETRODUTO, PVC, ROSCÁVEL, DN 20 MM (1/2), PARA CIRCUITOS TERMINAIS, INSTALADA EM FORRO - FORNECIMENTO E INSTALAÇÃO. AF 12/2015	UNID	1,00
91902	CURVA 90 GRAUS PARA ELETRODUTO, PVC, ROSCÁVEL, DN 25 MM (3/4), PARA CIRCUITOS TERMINAIS, INSTALADA EM LAJE - FORNECIMENTO E INSTALAÇÃO. AF 12/2015	UNID	2,00
93018	CURVA 90 GRAUS PARA ELETRODUTO, PVC, ROSCÁVEL, DN 50 MM (1 1/2) - FORNECIMENTO E INSTALAÇÃO. AF 12/2015	UNID	2,00
91899	CURVA 90 GRAUS PARA ELETRODUTO, PVC, ROSCÁVEL, DN 20 MM (1/2), PARA CIRCUITOS TERMINAIS, INSTALADA EM LAJE - FORNECIMENTO E INSTALAÇÃO. AF 12/2015	UNID	72,00
91875	LUVA PARA ELETRODUTO, PVC, ROSCÁVEL, DN 25 MM (3/4), PARA CIRCUITOS TERMINAIS, INSTALADA EM FORRO - FORNECIMENTO E INSTALAÇÃO. AF 12/2015	UNID	22,00
93013	LUVA PARA ELETRODUTO, PVC, ROSCÁVEL, DN 50 MM (1 1/2) - FORNECIMENTO E INSTALAÇÃO. AF 12/2015	UNID	8,00
91874	LUVA PARA ELETRODUTO, PVC, ROSCÁVEL, DN 20 MM (1/2), PARA CIRCUITOS TERMINAIS, INSTALADA EM FORRO - FORNECIMENTO E INSTALAÇÃO. AF 12/2015	UNID	179,00
91926	CABO DE COBRE FLEXÍVEL ISOLADO, 2,5 MM², ANTI-CHAMA 450/750 V, PARA CIRCUITOS TERMINAIS - FORNECIMENTO E INSTALAÇÃO. AF 12/2015	M	424,60
91928	CABO DE COBRE FLEXÍVEL ISOLADO, 4 MM², ANTI-CHAMA 450/750 V, PARA CIRCUITOS TERMINAIS - FORNECIMENTO E INSTALAÇÃO. AF 12/2015	M	1.566,00
91934	CABO DE COBRE FLEXÍVEL ISOLADO, 16 MM², ANTI-CHAMA 450/750 V, PARA CIRCUITOS TERMINAIS - FORNECIMENTO E INSTALAÇÃO. AF 12/2015	M	60,00
92985	CABO DE COBRE FLEXÍVEL ISOLADO, 35 MM², ANTI-CHAMA 450/750 V, PARA DISTRIBUIÇÃO - FORNECIMENTO E INSTALAÇÃO. AF 12/2015	M	32,90
92989	CABO DE COBRE FLEXÍVEL ISOLADO, 70 MM², ANTI-CHAMA 450/750 V, PARA DISTRIBUIÇÃO - FORNECIMENTO E INSTALAÇÃO. AF 12/2015	M	123,00
91953	INTERRUPTOR SIMPLES (1 MÓDULO), 10A/250V, INCLUINDO SUPORTE E PLACA - FORNECIMENTO E INSTALAÇÃO. AF 12/2015	UNID	11,00
91957	INTERRUPTOR SIMPLES (1 MÓDULO) COM INTERRUPTOR PARALELO (1 MÓDULO), 10A/250V, INCLUINDO SUPORTE E PLACA - FORNECIMENTO E INSTALAÇÃO. AF 12/2015	UNID	2,00
91967	INTERRUPTOR SIMPLES (3 MÓDULOS), 10A/250V, INCLUINDO SUPORTE E PLACA - FORNECIMENTO E INSTALAÇÃO. AF 12/2015	UNID	1,00
74130/005	DISJUNTOR TERMOMAGNETICO TRIPOLAR PADRAO NEMA (AMERICANO) 60 A 100A 240V, FORNECIMENTO E INSTALAÇÃO	UNID	2,00
74130/001	DISJUNTOR TERMOMAGNETICO MONOPOLAR PADRAO NEMA (AMERICANO) 10 A 30A 240V, FORNECIMENTO E INSTALAÇÃO	UNID	19,00
91863	ELETRODUTO RÍGIDO ROSCÁVEL, PVC, DN 25 MM (3/4), PARA CIRCUITOS TERMI	M	61,00

SICOP Sistema Integrado de Controle e Gestão de Obras Públicas

Página: 3 de 10

Este documento encontra-se registrado no Conselho Regional de Engenharia e Agronomia do Amazonas, vinculado à Certidão nº 952368/2019, emitida em 14/05/2019



Certidão nº 952368/2019
14/05/2019, 18:01
Chave de impressão: Y1863

O documento neste ato registrado foi emitido em 10/05/2019 e contém 10 folhas





ESTADO DO AMAZONAS

Atestado de Capacidade Técnica

Grupo de Serviço : 3200 - INSTALAÇÕES ELÉTRICAS

Código	Serviço	Unid.	Quantidade
91866	ELETRODUTO RÍGIDO ROSCÁVEL, PVC, DN 20 MM (1/2), PARA CIRCUITOS TERMINAIS, INSTALADO EM LAJE - FORNECIMENTO E INSTALAÇÃO. AF 12/2015	M	2,00
93009	ELETRODUTO RÍGIDO ROSCÁVEL, PVC, DN 60 MM (2) - FORNECIMENTO E INSTALAÇÃO. AF 12/2015	M	16,80
93010	ELETRODUTO RÍGIDO ROSCÁVEL, PVC, DN 75 MM (2 1/2) - FORNECIMENTO E INSTALAÇÃO. AF 12/2015	M	17,90
91867	ELETRODUTO RÍGIDO ROSCÁVEL, PVC, DN 25 MM (3/4), PARA CIRCUITOS TERMINAIS, INSTALADO EM LAJE - FORNECIMENTO E INSTALAÇÃO. AF 12/2015	M	305,30
91937	CAIXA OCTOGONAL 3 X 3. PVC. INSTALADA EM LAJE - FORNECIMENTO E INSTALAÇÃO. AF 12/2015	UNID	41,00
84159	BUCHA / ARRUELA ALUMÍNIO 1 1/4	C.J	458,00
90005	CAIXA DE PASSAGEM 4X2 DE FERRO GALVANIZADO	UN	16,00
74130/003	DISJUNTOR TERMOMAGNÉTICO BIPOLAR PADRÃO NEMA (AMERICANO) 10 A 50A 240V, FORNECIMENTO E INSTALAÇÃO	UNID	10,00
74130/006	DISJUNTOR TERMOMAGNÉTICO TRIPOLAR PADRÃO NEMA (AMERICANO) 125 A 150A 240V, FORNECIMENTO E INSTALAÇÃO	UNID	1,00
93022	CURVA 90 GRAUS PARA ELETRODUTO, PVC, ROSCÁVEL, DN 75 MM (2 1/2) - FORNECIMENTO E INSTALAÇÃO. AF 12/2015	UNID	1,00
91920	CURVA 90 GRAUS PARA ELETRODUTO, PVC, ROSCÁVEL, DN 40 MM (1 1/4), PARA CIRCUITOS TERMINAIS, INSTALADA EM PAREDE - FORNECIMENTO E INSTALAÇÃO. AF 12/2015	UNID	1,00
90121	LUVA FERRO GALV ELETROLÍTICO 1.1/2	UN	2,00
90009	LUVA FERRO GALVANIZADO ELETROLÍTICO 1.1/4	UN	7,00
90010	LUVA FERRO GALVANIZADO ELETROLÍTICO 1/2	UN	2,00
90011	ARRUELA LISA GALVANIZADA D = 3/8	UN	36,00
90012	FITA ISOLANTE DE BORRACHA ALTA FUSÃO, USO ATÉ 69 K-FORNECIMENTO	UN	1,00
90013	FORNECIMENTO E INSTALAÇÃO DE PORCA SEXTAVADA 3/8	UN	36,00
90014	PORCA SEXTAVADA ZINCADA D=1/4	UN	244,00
90015	FIXAÇÃO DE ELETROCALHAS COM VERGALHÃO (TIRANTE) COM ROSCA D = 1/4	UN	36,00
83446	CAIXA DE PASSAGEM 30X30X40 COM TAMPA E DRENO BRITA	UNID	4,00
83447	CAIXA DE PASSAGEM 40X40X50 FUNDO BRITA COM TAMPA	UNID	3,00
91992	TOMADA ALTA DE EMBUTIR (1 MÓDULO), 2P+T 10 A, INCLUINDO SUPORTE E PLACA - FORNECIMENTO E INSTALAÇÃO. AF 12/2015	UNID	43,00
72339	TOMADA 3P+T 30A/440V SEM PLACA - FORNECIMENTO E INSTALAÇÃO	UNID	10,00
90018	DISPOSITIVO DE PROTEÇÃO CONTRA SURTO DE TENSÃO DPS 40 KA - 175 V	UN	4,00
90083	TERMINAL 100 X 50 MM PARA ELETROCALHA METÁLICA	UNID	7,00
90084	FORNECIMENTO E INSTALAÇÃO DE ELETROCALHA PERFURADA 100 X 100 X 3000	UNID	26,00
90085	FORNECIMENTO E INSTALAÇÃO DE SAÍDA HORIZONTAL PARA ELETRODUTO 1	UNID	2,00
90086	FORNECIMENTO E INSTALAÇÃO DE SAÍDA HORIZONTAL PARA ELETRODUTO 2	UNID	1,00
90087	FORNECIMENTO E INSTALAÇÃO DE SAÍDA HORIZONTAL PARA ELETRODUTO 3/4	UNID	33,00
90088	SUPORTE VERTICAL 100 X 100 MM PARA FIXAÇÃO DE ELETROCALHA METÁLICA	UNID	36,00
90089	TÉ HORIZONTAL 100 X 100 MM PARA ELETROCALHA METÁLICA	UNID	5,00
90090	TALA PLANA PERFURADA 100MM PARA ELETROCALHA METÁLICA	UNID	36,00
90091	LUMINÁRIA TIPO ARANDELA EM VIDRO LEITOSO, REF: DP-1922-01, LUSTRES PROJETO OU SIMILAR, INCLUSIVE LÂMPADA FLUORESCENTE COMPACTA 26W	UNID	3,00
73953/002	LUMINÁRIA TIPO CALHA, DE SOBREPOR, COM REATOR DE PARTIDA RÁPIDA E LÂMPADA FLUORESCENTE 2X20W, COMPLETA, FORNECIMENTO E INSTALAÇÃO	UNID	6,00
73953/006	LUMINÁRIA TIPO CALHA, DE SOBREPOR, COM REATOR DE PARTIDA RÁPIDA E LÂMPADA FLUORESCENTE 2X40W, COMPLETA, FORNECIMENTO E INSTALAÇÃO	UNID	32,00
90094	LUMINÁRIA PLAFONIER SOBREPOR ARO/BASE METÁLICA C/ GLOBO ESFÉRICO VIDRO LEITOSO ROCA 10CM DIAM 20CM P/ 1 LAMP 40W SOQUETE PORCELANA	UNID	5,00
68069	HASTE COPPERWELD 5/8, X 3,0M COM CONECTOR	UNID	1,00
74131/005	QUADRO DE DISTRIBUIÇÃO DE ENERGIA DE EMBUTIR, EM CHAPA METÁLICA, PARA 24 DISJUNTORES TERMOMAGNÉTICOS MONOPOLARES, COM BARRAMENTO TRIFÁSICO E NEUTRO, FORNECIMENTO E INSTALAÇÃO	UNID	1,00

Este documento encontra-se registrado no Conselho Regional de Engenharia e Agronomia do Amazonas, vinculado à Certidão nº 952368/2019, emitida em 14/05/2019



Certidão nº 952368/2019
14/05/2019, 18:01

Chave de impressão: Y1863
O documento neste ato registrado foi emitido em 10/05/2019 e contém 10 folhas





Atestado de Capacidade Técnica

Grupo de Serviço : 3200 - INSTALAÇÕES ELÉTRICAS

Código	Serviço	Unid.	Quantidade
74131/007	QUADRO DE DISTRIBUIÇÃO DE ENERGIA DE EMBUTIR, EM CHAPA METÁLICA, PARA 40 DISJUNTORES TERMOMAGNÉTICOS MONOPOLARES, COM BARRAMENTO TRIFÁSICO E NEUTRO, FORNECIMENTO E INSTALAÇÃO	UNID	1,00
90125	ENTRADA DE ENERGIA EM MEDIÇÃO TRIFÁSICA	UN	1,00

Grupo de Serviço : 3300 - INSTALAÇÕES SANITÁRIAS

Código	Serviço	Unid.	Quantidade
74051/001	CAIXA DE GORDURA DUPLA EM CONCRETO PRE-MOLDADO DN 60MM COM TAMPA - FORNECIMENTO E INSTALAÇÃO	UNID	1,00
74166/002	CAIXA DE INSPEÇÃO EM ANEL DE CONCRETO PRE MOLDADO, COM 950MM DE ALTURA TOTAL, ANEIS COM ESP=50MM, DIAM.=600MM. EXCLUSIVE TAMPAO E ESCAVACAO- FORNECIMENTO E INSTALAÇÃO	UNID	3,00
93068	BUCHA DE REDUÇÃO EM COBRE, SEM ANEL DE SOLDA, PONTA X BOLSA, 54 X 42 MM, INSTALADO EM PRUMADA FORNECIMENTO E INSTALAÇÃO. AF 01/2016 P	UNID	1,00
89500	CURVA 45 GRAUS, PVC, SOLDÁVEL, DN 40MM, INSTALADO EM PRUMADA DE ÁGUA - FORNECIMENTO E INSTALAÇÃO. AF 12/2014 P	UNID	1,00
89527	CURVA 45 GRAUS, PVC, SOLDÁVEL, DN 85MM, INSTALADO EM PRUMADA DE ÁGUA - FORNECIMENTO E INSTALAÇÃO. AF 12/2014 P	UNID	2,00
89499	CURVA 90 GRAUS, PVC, SOLDÁVEL, DN 40MM, INSTALADO EM PRUMADA DE ÁGUA - FORNECIMENTO E INSTALAÇÃO. AF 12/2014 P	UNID	9,00
89517	CURVA 90 GRAUS, PVC, SOLDÁVEL, DN 75MM, INSTALADO EM PRUMADA DE ÁGUA - FORNECIMENTO E INSTALAÇÃO. AF 12/2014 P	UNID	2,00
89525	CURVA 90 GRAUS, PVC, SOLDÁVEL, DN 85MM, INSTALADO EM PRUMADA DE ÁGUA - FORNECIMENTO E INSTALAÇÃO. AF 12/2014 P	UNID	3,00
89850	JOELHO 90 GRAUS, PVC, SERIE NORMAL, ESGOTO PREDIAL, DN 100 MM, JUNTA ELÁSTICA, FORNECIDO E INSTALADO EM SUBCOLETOR AÉREO DE ESGOTO SANITÁRIO. AF 12/2014	UNID	5,00
89724	JOELHO 90 GRAUS, PVC, SERIE NORMAL, ESGOTO PREDIAL, DN 40 MM, JUNTA SOLDÁVEL, FORNECIDO E INSTALADO EM RAMAL DE DESCARGA OU RAMAL DE ESGOTOSANITÁRIO. AF 12/2014 P	UNID	5,00
89801	JOELHO 90 GRAUS, PVC, SERIE NORMAL, ESGOTO PREDIAL, DN 50 MM, JUNTA ELÁSTICA, FORNECIDO E INSTALADO EM PRUMADA DE ESGOTO SANITÁRIO OU VENTILAÇÃO. AF 12/2014	UNID	2,00
89809	JOELHO 90 GRAUS, PVC, SERIE NORMAL, ESGOTO PREDIAL, DN 100 MM, JUNTA ELÁSTICA, FORNECIDO E INSTALADO EM PRUMADA DE ESGOTO SANITÁRIO OU VENTILAÇÃO. AF 12/2014	UNID	5,00
89665	REDUÇÃO EXCÊNTRICA, PVC, SERIE R, ÁGUA PLUVIAL, DN 75 X 50 MM, JUNTA ELÁSTICA, FORNECIDO E INSTALADO EM CONDUTORES VERTICAIS DE ÁGUAS PLUVIAIS. AF 12/2014	UNID	1,00
89778	LUVA SIMPLES, PVC, SERIE NORMAL, ESGOTO PREDIAL, DN 100 MM, JUNTA ELÁSTICA, FORNECIDO E INSTALADO EM RAMAL DE DESCARGA OU RAMAL DE ESGOTO SANITÁRIO. AF 12/2014	UNID	1,00
89800	TUBO PVC, SERIE NORMAL, ESGOTO PREDIAL, DN 100 MM, FORNECIDO E INSTALADO EM PRUMADA DE ESGOTO SANITÁRIO OU VENTILAÇÃO. AF 12/2014 P	M	20,71
89712	TUBO PVC, SERIE NORMAL, ESGOTO PREDIAL, DN 50 MM, FORNECIDO E INSTALADO EM RAMAL DE DESCARGA OU RAMAL DE ESGOTO SANITÁRIO. AF 12/2014 P	M	0,92
89799	TUBO PVC, SERIE NORMAL, ESGOTO PREDIAL, DN 75 MM, FORNECIDO E INSTALADO EM PRUMADA DE ESGOTO SANITÁRIO OU VENTILAÇÃO. AF 12/2014 P	M	0,75
89726	JOELHO 45 GRAUS, PVC, SERIE NORMAL, ESGOTO PREDIAL, DN 40 MM, JUNTA SOLDÁVEL, FORNECIDO E INSTALADO EM RAMAL DE DESCARGA OU RAMAL DE ESGOTOSANITÁRIO. AF 12/2014 P	UNID	4,00
89801	JOELHO 90 GRAUS, PVC, SERIE NORMAL, ESGOTO PREDIAL, DN 50 MM, JUNTA ELÁSTICA, FORNECIDO E INSTALADO EM PRUMADA DE ESGOTO SANITÁRIO OU VENTILAÇÃO. AF 12/2014	UNID	4,00
89802	JOELHO 45 GRAUS, PVC, SERIE NORMAL, ESGOTO PREDIAL, DN 50 MM, JUNTA ELÁSTICA, FORNECIDO E INSTALADO EM PRUMADA DE ESGOTO SANITÁRIO OU VENTILAÇÃO. AF 12/2014	UNID	3,00
89712	TUBO PVC, SERIE NORMAL, ESGOTO PREDIAL, DN 50 MM, FORNECIDO E INSTALADO EM RAMAL DE DESCARGA OU RAMAL DE ESGOTO SANITÁRIO. AF 12/2014 P	M	10,17
89799	TUBO PVC, SERIE NORMAL, ESGOTO PREDIAL, DN 75 MM, FORNECIDO E INSTALADO EM PRUMADA DE ESGOTO SANITÁRIO OU VENTILAÇÃO. AF 12/2014 P	M	3,53
90025	TÊ 90° DE REDUÇÃO DE PVC BRANCO, PONTA BOLSA E VIROLA, 100X50 MM	UN	1,00
89573	TÊ PVC, SERIE R, ÁGUA PLUVIAL, DN 100 X 75 MM, JUNTA ELÁSTICA, FORNECIDO E INSTALADO EM RAMAL DE ENCAMINHAMENTO. AF 12/2014	UNID	2,00
89825	TE, PVC, SERIE NORMAL, ESGOTO PREDIAL, DN 50 X 50 MM, JUNTA ELÁSTICA, FORNECIDO E INSTALADO EM PRUMADA DE ESGOTO SANITÁRIO OU VENTILAÇÃO. AF 12/2014	UNID	1,00
89829	TE, PVC, SERIE NORMAL, ESGOTO PREDIAL, DN 75 X 75 MM, JUNTA ELÁSTICA, FORNECIDO E INSTALADO EM PRUMADA DE ESGOTO SANITÁRIO OU VENTILAÇÃO. AF 12/2014	UNID	1,00
74198/002	SUMIDOURO EM ALVENARIA DE TIJOLO CERÂMICO MACIÇO DIAMETRO 1,40M E ALTU	UNID	1,00

Este documento encontra-se registrado no Conselho Regional de Engenharia e Agronomia do Amazonas, vinculado à Certidão nº 952368/2019, emitida em 14/05/2019



Certidão nº 952368/2019
14/05/2019, 18:01

Chave de impressão: y1863

O documento neste ato registrado foi emitido em 10/05/2019 e contém 10 folhas



Atestado de Capacidade Técnica

Grupo de Serviço : 3300 - INSTALAÇÕES SANITÁRIAS

Código	Serviço	Unid.	Quantidade
74197/001	FOSSA SEPTICA EM ALVENARIA DE TIJOLO CERAMICO MAGICO DIMENSOES EXTERNAS 1,90X1,10X1,40M, 1.500 LITROS, REVESTIDA INTERNAMENTE COM BARRA LISA, COM TAMPA EM CONCRETO ARMADO COM ESPESSURA 8CM	UNID	1,00
89482	CAIXA SIFONADA, PVC, DN 100 X 100 X 50 MM, FORNECIDA E INSTALADA EM RAMAIS DE ENCAMINHAMENTO DE ÁGUA PLUVIAL. AF 12/2014 P	UNID	6,00
89724	JOELHO 90 GRAUS, PVC, SERIE NORMAL, ESGOTO PREDIAL, DN 40 MM, JUNTA SOLDÁVEL, FORNECIDO E INSTALADO EM RAMAL DE DESCARGA OU RAMAL DE ESGOTOSANITARIO. AF 12/2014 P	UNID	8,00
90099	JUNÇÃO SIMPLES EM PVC RÍGIDO SOLDÁVEL PARA ESGOTO PRIMÁRIO, D =100x50 MM	UN	5,00
89827	JUNÇÃO SIMPLES, PVC, SERIE NORMAL, ESGOTO PREDIAL, DN 50 X 50 MM, JUNTA ELÁSTICA, FORNECIDO E INSTALADO EM PRUMADA DE ESGOTO SANITÁRIO OU VENTILAÇÃO. AF 12/2014	UNID	6,00
89567	JUNÇÃO SIMPLES, PVC, SERIE R, ÁGUA PLUVIAL, DN 100 X 100 MM, JUNTA ELÁSTICA, FORNECIDO E INSTALADO EM RAMAL DE ENCAMINHAMENTO. AF 12/2014	UNID	6,00
89711	TUBO PVC, SERIE NORMAL, ESGOTO PREDIAL, DN 40 MM, FORNECIDO E INSTALADO EM RAMAL DE DESCARGA OU RAMAL DE ESGOTO SANITÁRIO. AF 12/2014 P	M	12,17

Grupo de Serviço : 3400 - INSTALAÇÕES HIDRAULICAS

Código	Serviço	Unid.	Quantidade
72783	ADAPTADOR PVC SOLDÁVEL COM FLANGES E ANEL PARA CAIXA D'ÁGUA 20MMX1/2 - FORNECIMENTO E INSTALAÇÃO	UNID	1,00
89385	LUVA SOLDÁVEL E COM ROSCA, PVC, SOLDÁVEL, DN 25MM X 3/4, INSTALADO EM RAMAL OU SUB-RAMAL DE ÁGUA - FORNECIMENTO E INSTALAÇÃO. AF 12/2014 P	UNID	14,00
74058/003	TORNEIRA DE BOIA REAL 1/2, COM BALAO PLASTICO - FORNECIMENTO E INSTALACAO	UNID	1,00
90019	JOELHO 90° SOLDÁVEL/ROSCA DE PVC SOLDÁVEL, D=20MM X 1/2 INSTALADO EM RAMAL DE DISTRIBUIÇÃO DE ÁGUA - FORNECIMENTO E INSTALAÇÃO	UN	1,00
89404	JOELHO 90 GRAUS, PVC, SOLDÁVEL, DN 20MM, INSTALADO EM RAMAL DE DISTRIBUIÇÃO DE ÁGUA - FORNECIMENTO E INSTALAÇÃO. AF 12/2014 P	UNID	5,00
89417	LUVA, PVC, SOLDÁVEL, DN 20MM, INSTALADO EM RAMAL DE DISTRIBUIÇÃO DE ÁGUA - FORNECIMENTO E INSTALAÇÃO. AF 12/2014 P	UNID	3,00
89349	REGISTRO DE PRESSÃO BRUTO, LATÃO, ROSCÁVEL, 1/2, FORNECIDO E INSTALAD	UNID	2,00
89355	TUBO, PVC, SOLDÁVEL, DN 20MM, INSTALADO EM RAMAL OU SUB-RAMAL DE ÁGUA - FORNECIMENTO E INSTALAÇÃO. AF 12/2014 P	M	39,83
89610	ADAPTADOR CURTO COM BOLSA E ROSCA PARA REGISTRO, PVC, SOLDÁVEL, DN 60MM X 2, INSTALADO EM PRUMADA DE ÁGUA - FORNECIMENTO E INSTALAÇÃO. AF 12/2014 P	UNID	3,00
90122	JOELHO 90° DE REDUÇÃO, SOLDÁVEL, DE PVC, COM ROSCA METÁLICA, D= 20MM X 1/2 - FORNECIMENTO E INSTALAÇÃO	UN	12,00
89481	JOELHO 90 GRAUS, PVC, SOLDÁVEL, DN 25MM, INSTALADO EM PRUMADA DE ÁGUA - FORNECIMENTO E INSTALAÇÃO. AF 12/2014 P	UNID	9,00
89505	JOELHO 90 GRAUS, PVC, SOLDÁVEL, DN 60MM, INSTALADO EM PRUMADA DE ÁGUA - FORNECIMENTO E INSTALAÇÃO. AF 12/2014 P	UNID	10,00
89378	LUVA, PVC, SOLDÁVEL, DN 25MM, INSTALADO EM RAMAL OU SUB-RAMAL DE ÁGUA - FORNECIMENTO E INSTALAÇÃO. AF 12/2014 P	UNID	7,00
89597	LUVA, PVC, SOLDÁVEL, DN 60MM, INSTALADO EM PRUMADA DE ÁGUA - FORNECIMENTO E INSTALAÇÃO. AF 12/2014 P	UNID	2,00
89446	TUBO, PVC, SOLDÁVEL, DN 25MM, INSTALADO EM PRUMADA DE ÁGUA - FORNECIMENTO E INSTALAÇÃO. AF 12/2014 P	M	20,39
89450	TUBO, PVC, SOLDÁVEL, DN 60MM, INSTALADO EM PRUMADA DE ÁGUA - FORNECIMENTO E INSTALAÇÃO. AF 12/2014 P	M	33,04
89395	TE, PVC, SOLDÁVEL, DN 25MM, INSTALADO EM RAMAL OU SUB-RAMAL DE ÁGUA - FORNECIMENTO E INSTALAÇÃO. AF 12/2014 P	UNID	4,00
89628	TE, PVC, SOLDÁVEL, DN 60MM, INSTALADO EM PRUMADA DE ÁGUA - FORNECIMENTO E INSTALAÇÃO. AF 12/2014 P	UNID	7,00
89441	TÊ COM BUCHA DE LATÃO NA BOLSA CENTRAL, PVC, SOLDÁVEL, DN 25MM X 1/2, INSTALADO EM RAMAL DE DISTRIBUIÇÃO DE ÁGUA - FORNECIMENTO E INSTALAÇÃO. AF 12/2014 P	UNID	5,00
90022	CAIXA D'ÁGUA EM FIBRA DE VIDRO INSTALADA, SEM ESTRUTURA DE SUPORTE 2.000 LITROS	UN	1,00
90023	BUCHA DE REDUÇÃO LONGA DE PVC RÍGIDO SOLDÁVEL, MARRM, D = 60 X 25 MM	UNID	7,00
73870/004	REGISTRO DE ESFERA EM BRONZE D= 1.1/4 FORNEC E COLOCACAO	UNID	2,00

Grupo de Serviço : 4200 - COBERTURA

Código	Serviço	Unid.	Quantidade
90109	COBERTURA C/ TELHA GALVANIZADA TRAPEZOIDAL DUPLA, ACABAMENTO NATURAL E=0,5MM, MIOLO EM EPS H= ATÉ 50MM	M2	394,99

Este documento encontra-se registrado no Conselho Regional de Engenharia e Agronomia do Amazonas, vinculado à Certidão nº 952368/2019, emitida em 14/05/2019



Certidão nº 952368/2019
14/05/2019, 18:01

Chave de Impressão: Y1863

O documento neste ato registrado foi emitido em 10/05/2019 e contém 10 folhas





Atestado de Capacidade Técnica

Grupo de Serviço : 4200 - COBERTURA

Código	Serviço	Unid.	Quantidade
73655	PISO EM TABUA CORRIDA DE MADEIRA ESPESSURA 2,5CM FIXADO EM PECAS DE MADEIRA E ASSENTADO EM ARGAMASSA TRACO 1:4 (CIMENTO/AREIA)	M2	66,56
74238/001	PLANTIO DE GRAMA BATATAIS EM PLACAS	M2	66,56

Grupo de Serviço : 4300 - DRENAGEM

Código	Serviço	Unid.	Quantidade
83449	CAIXA DE PASSAGEM 60X60X70 FUNDO BRITA COM TAMPA	UNID	4,00
84044	CALHA DE BEIRAL, SEMICIRCULAR DE PVC, DIAMETRO 125 MM, INCLUINDO CABECEIRAS, EMENDAS, BOCAIS, SUPORTES E VEDACOES, EXCLUINDO CONDUTORES - FORNECIMENTO E COLOCACAO	M	43,00
84045	CONDUTOR PARA CALHA DE BEIRAL, DE PVC, DIAMETRO 88 MM, INCLUINDO CONEXOES E BRACADEIRAS - FORNECIMENTO E COLOCACAO	M	36,00
89578	TUBO PVC, SÉRIE R, ÁGUA PLUVIAL, DN 100 MM, FORNECIDO E INSTALADO EM CONDUTORES VERTICAIS DE ÁGUAS PLUVIAIS. AF 12/2014 P	M	57,00
90120	CONDUTOR PVC SOLDÁVEL P/CALHA PLUVIAL, D=150MM	M	23,07

Grupo de Serviço : 9001 - TRABALHO EM TERRA

Código	Serviço	Unid.	Quantidade
73992/001	LOCACAO CONVENCIONAL DE OBRA, ATRAVÉS DE GABARITO DE TABUAS CORRIDAS PONTALETADAS A CADA 1,50M. SEM REAPROVEITAMENTO	M2	419,97
79478	ESCAVAÇÃO MANUAL CAMPO ABERTO EM SOLO EXCETO ROCHA ATE 2,00M PROFUNDIDADE	M3	127,16
73964/006	REATERRO DE VALA COM COMPACTAÇÃO MANUAL	M3	106,37
55835	ATERRO INTERNO (EDIFICACOES) COMPACTADO MANUALMENTE	M3	83,99

Grupo de Serviço : 9002 - INFRAESTRUTURA

Código	Serviço	Unid.	Quantidade
83532	LASTRO DE CONCRETO, PREPARO MECANICO	M3	6,36
5970	FORMA TABUA PARA CONCRETO EM FUNDACAO, C/ REAPROVEITAMENTO 2X.	M2	4,52
92919	ARMAÇÃO DE FUNDACOES E ESTRUTURAS DE CONCRETO ARMADO, EXCETO VIGAS, PILARES E LAJES (DE EDIFICIOS DE MULTIPLOS PAVIMENTOS, EDIFICACAO TERREA OU SOBRADO), UTILIZANDO AÇO CA-50 DE 10,0 MM - MONTAGEM. AF 12/2015	KG	363,00
92794	CORTE E DOBRA DE AÇO CA-50, DIÂMETRO DE 10,0 MM, UTILIZADO EM ESTRUTURAS DIVERSAS, EXCETO LAJES. AF 12/2015	KG	363,00
73972/002	CONCRETO FCK=20MPA, VIRADO EM BETONEIRA, SEM LANÇAMENTO	M3	14,43
92873	LANÇAMENTO COM USO DE BALDES, ADENSAMENTO E ACABAMENTO DE CONCRETO EM ESTRUTURAS. AF 12/2015	M3	14,43

Grupo de Serviço : 9003 - SUPRAESTRUTURA

Código	Serviço	Unid.	Quantidade
73970/002	ESTRUTURA METALICA EM AÇO ESTRUTURAL PERFIL L, L, 6, L, X 3 3/8, L, L	KG	18.512,46

Grupo de Serviço : 9005 - PAREDES E PAINEIS

Código	Serviço	Unid.	Quantidade
72131	ALVENARIA EM TIJOLO CERAMICO MACICO 5X10X20CM 1 VEZ (ESPESSURA 20CM), ASSENTADO COM ARGAMASSA TRACO 1:2:8 (CIMENTO, CAL E AREIA)	M2	226,38
90075	PAREDE DE GESSO ACARTONADO 01 ST E 01 RU SIMPLES INTERNA, E=125 MM H=3,75M.	M2	180,87
90107	PAREDE DE GESSO ACARTONADO INTERNA 02 ST E 02 RU DUPLA EM LOCAL ÚMIDO, E=125 MM H= 3,15 M	M2	119,73
79627	DIVISORIA EM GRANITO BRANCO POLIDO, ESP = 3CM, ASSENTADO COM ARGAMASSA TRACO 1:4, ARREMATE EM CIMENTO BRANCO, EXCLUSIVE FERRAGENS	M2	15,16
90113	MURO PADRÃO DE ALVENARIA, PILARES E CINTAS DE CONCRETO H=2,00M.	M	90,00

Grupo de Serviço : 9006 - FORRO

Código	Serviço	Unid.	Quantidade
73986/001	FORRO DE GESSO EM PLACAS 60X60CM, ESPESSURA 1,2CM, INCLUSIVE FIXACAO COM ARAME	M2	461,55

Este documento encontra-se registrado no Conselho Regional de Engenharia e Agronomia do Amazonas, vinculado à Certidão nº 952368/2019, emitida em 14/05/2019



Certidão nº 952368/2019
14/05/2019, 18:01
Chave de impressão: y1863

O documento neste ato registrado foi emitido em 10/05/2019 e contém 10 folhas





ESTADO DO AMAZONAS

Atestado de Capacidade Técnica

Grupo de Serviço : 9008 - ESQUADRIAS

Código	Serviço	Unid.	Quantidade
73809/001	JANELA DE ALUMINIO TIPO MAXIM AR, INCLUSO GUARNICOES E VIDRO FANTASIA	M2	40,35
74139/002	PORTA DE MADEIRA PARA BANHEIRO, EM CHAPA DE MADEIRA COMPENSADA, REVESTIDA COM LAMINADO TEXTURIZADO, 60X160CM, INCLUSO MARCO E DOBRADICAS	UNID	4,00
74046/002	TARJETA TIPO LIVRE/OCUPADO PARA PORTA DE BANHEIRO	UNID	4,00
90130	PORTA DE MADEIRA DE 1ª ALMOFADA C/ RELEVO, UMA FOLHA - COLOCAÇÃO E ACABAMENTO	UNID	10,00
90111	PORTA DE MADEIRA DE 1ª ALMOFADA C/ RELEVO, DUAS FOLHAS - COLOCAÇÃO E ACABAMENTO	M2	11,76
74100/001	PORTAO DE FERRO COM VARA 1/2, COM REQUADRO	M2	40,60
72120	VIDRO TEMPERADO INCOLOR, ESPESSURA 10MM, FORNECIMENTO E INSTALACAO, INCLUSIVE MASSA PARA VEDAÇÃO	M2	4,20

Grupo de Serviço : 9009 - SOLEIRAS / PEITORIS E RODAPÊS

Código	Serviço	Unid.	Quantidade
90115	SOLEIRA DE GRANILITE L=15CM	M	8,35
84086	PEITORIL EM GRANILITE PREMOLDADO, COMPRIMENTO DE 13 A 20CM, ASSENTADO COM ARGAMASSA TRACO 1:3 (CIMENTO E AREIA MEDIA), PREPARO MANUAL DA ARGAMASSA	M	37,50
73886/001	RODAPE EM MADEIRA, ALTURA 7CM, FIXADO EM PECAS DE MADEIRA	M	161,15

Grupo de Serviço : 9010 - INSTALAÇÕES

Código	Serviço	Unid.	Quantidade
0	SPDA		
83485	HASTE DE ATERRAMENTO EM AÇO COM 3,00 M DE COMPRIMENTO E DN = 5/8 REVESTIDA COM BAIXA CAMADA DE COBRE, SEM CONECTOR	UNID	8,00
74166/001	CAIXA DE INSPEÇÃO EM CONCRETO PRÉ-MOLDADO DN 80MM COM TAMPA H= 60CM - FORNECIMENTO E INSTALACAO	UNID	8,00
72253	CABO DE COBRE NU 35MM2 - FORNECIMENTO E INSTALACAO	M	160,00
91864	ELETRODUTO RÍGIDO ROSCÁVEL, PVC, DN 32 MM (1), PARA CIRCUITOS TERMINAIS, INSTALADO EM FORRO - FORNECIMENTO E INSTALACAO AF 12/2015	M	24,00
90118	ABRACADEIRA METÁLICA TIPO D DE 1	UN	18,00

Grupo de Serviço : 9013 - INSTALAÇÕES TELEFÔNICAS

Código	Serviço	Unid.	Quantidade
91940	CAIXA RETANGULAR 4 X 2 MÉDIA (1,30 M DO PISO), PVC, INSTALADA EM PAREDE - FORNECIMENTO E INSTALACAO AF 12/2015	UNID	16,00
91836	ELETRODUTO FLEXÍVEL CORRUGADO, PVC, DN 32 MM (1), PARA CIRCUITOS TERMINAIS, INSTALADO EM FORRO - FORNECIMENTO E INSTALACAO AF 12/2015	M	62,70
91865	ELETRODUTO RÍGIDO ROSCÁVEL, PVC, DN 40 MM (1 1/4), PARA CIRCUITOS TERMINAIS, INSTALADO EM FORRO - FORNECIMENTO E INSTALACAO AF 12/2015	M	30,10
90124	FORNECIMENTO E INSTALACAO DE CONECTOR RJ 45 FÊMEA CAT 6	UN	63,00
91893	CURVA 90 GRAUS PARA ELETRODUTO, PVC, ROSCÁVEL, DN 32 MM (1), PARA CIRCUITOS TERMINAIS, INSTALADA EM FORRO - FORNECIMENTO E INSTALACAO AF 12/2015	UNID	13,00
91876	LUVIA PARA ELETRODUTO, PVC, ROSCÁVEL, DN 32 MM (1), PARA CIRCUITOS TERMINAIS, INSTALADA EM FORRO - FORNECIMENTO E INSTALACAO AF 12/2015	UNID	26,00
73768/010	CABO TELEFONICO CCI-50 2 PARES (USO INTERNO) - FORNECIMENTO E INSTALACAO	M	440,70
73768/012	CABO TELEFONICO CCI-50 4 PARES (USO INTERNO) - FORNECIMENTO E INSTALACAO	M	20,00
90049	CENTRAL PABX HÍBRIDA, CAPACIDADE 8 LINHAS E 40 RAMAIS	UN	1,00
90050	FORNECIMENTO E INSTALACAO DE LINE CORD CATEGORIA 6	UN	96,00
90051	FORNECIMENTO E INSTALACAO DE PATH PANEL COM 24 PORTAS CAT.5E	UN	2,00
90052	SWITCH 48 PORTAS (FORNECIMENTO)	UN	1,00
90053	FORNECIMENTO E MONTAGEM DE RACK TIPO ARMÁRIO 19	UN	1,00
90054	TOMADA DUPLA PARA LÓGICA RJ45, 4	UN	16,00
90055	ARRUELA LISA GALVANIZADA D = 1/4	UN	264,00
90056	FORNECIMENTO E INSTALACAO DE BUCHA DE NYLON S08	UN	24,00
90057	PORCA SEXTAVADA ZINCADA D=1/4	UN	194,00
90058	FIXAÇÃO DE ELETROCALHAS COM VERGALHÃO (TIRANTE) COM ROSCA D = 1/4	UN	24,00
90059	FORNECIMENTO E LANÇAMENTO DE CABO UTP 4 PARES CAT 5E	M	11,20
90060	FORNECIMENTO E LANÇAMENTO DE CABO UTP 4 PARES CAT 6E	M	470,70

SICOP Sistema Integrado de Controle e Gestão de Obras Públicas

Página: 8 de 10

Este documento encontra-se registrado no Conselho Regional de Engenharia e Agronomia do Amazonas, vinculado à Certidão nº 952368/2019, emitida em 14/05/2019



Certidão nº 952368/2019
14/05/2019, 18:01

Chave de Impressão: Y1863
O documento neste ato registrado foi emitido em 10/05/2019 e contém 10 folhas



Atestado de Capacidade Técnica

Grupo de Serviço : 9013 - INSTALAÇÕES TELEFÔNICAS

Código	Serviço	Unid.	Quantidade
73768/012	CABO TELEFONICO CCI-50 4 PARES (USO INTERNO) - FORNECIMENTO E INSTALACAO	M	454,80
83446	CAIXA DE PASSAGEM 30X30X40 COM TAMPA E DRENO BRITA	UNID	3,00
90062	FORNECIMENTO E INSTALAÇÃO DE COTOVELO RETO 90° PARA ELETROCALHA PERFURADA 600 X 100 X 3000 MM	UN	1,00
90066	TALA PLANA PERFURADA 50MM PARA ELETROCALHA METÁLICA	UN	4,00
90067	TERMINAL 100 X 50 MM PARA ELETROCALHA METÁLICA	UN	1,00
90068	FORNECIMENTO E INSTALAÇÃO DE ELETROCALHA PERFURADA 100 X 100 X 3000 MM	UN	15,00
90069	FORNECIMENTO E INSTALAÇÃO DE SAÍDA HORIZONTAL PARA ELETRODUTO 1	UN	15,00
90070	SUPORTE VERTICAL 100 X 100 MM PARA FIXAÇÃO DE ELETROCALHA METÁLICA	UN	24,00
90071	TÊ HORIZONTAL 100 X 100 MM PARA ELETROCALHA METÁLICA	UN	2,00
90072	TALA PLANA PERFURADA 100MM PARA ELETROCALHA METÁLICA	UN	22,00

Grupo de Serviço : 9014 - INSTALAÇÕES DE COMBATE A INCÊNDIO

Código	Serviço	Unid.	Quantidade
73775/001	EXTINTOR INCENDIO TP PQ QUIMICO 4KG FORNECIMENTO E COLOCAÇÃO	UNID	3,00
90027	LUMINÁRIA DE EMERGÊNCIA COM 31 LEDS C/ AUTONOMIA DE 1 HORA	UN	3,00

Grupo de Serviço : 9065 - LIMPEZA

Código	Serviço	Unid.	Quantidade
9537	LIMPEZA FINAL DA OBRA	M2	419,97

Grupo de Serviço : 9074 - SERVIÇOS PRELIMINARES

Código	Serviço	Unid.	Quantidade
0 SERVIÇOS PRELIMINARES			
73948/016	LIMPEZA MANUAL DO TERRENO (C/ RASPAGEM SUPERFICIAL)	M2	900,00
74209/001	PLACA DE OBRA EM CHAPA DE AÇO GALVANIZADO	M2	12,50
74210/001	BARRACA PARA DEPOSITO EM TABUAS DE MADEIRA, COBERTURA EM FIBROCIMENTO 4 MM, INCLUSO PISO ARGAMASSA TRACO 1:6 (CIMENTO E AREIA)	M2	52,00
41598	ENTRADA PROVISORIA DE ENERGIA ELETRICA AEREA TRIFASICA 40A EM POSTE MADEIRA	UNID	1,00
93212	EXECUÇÃO DE SANITÁRIO E VESTIÁRIO EM CANTEIRO DE OBRA EM CHAPA DE MADEIRA COMPENSADA, NÃO INCLUSO MOBILIÁRIO. AF 02/2016	M2	6,00
73618	LOCAÇÃO MENSAL DE ANDAIME METALICO TIPO FACHADEIRO, INCLUSIVE MONTAGEM	M2	160,00
90119	TRANSPORTE DE INSUMOS VIA FLUVIAL - MANAUS/HUMAITÁ 965KM (IDA), Balsa FRETADA C/ EMPURRADOR DE 315HP P/ 500 TON	TON	162,87

Grupo de Serviço : 9367 - INSTALAÇÃO DE ÁGUAS PLUVIAIS

Código	Serviço	Unid.	Quantidade
89482	CAIXA SIFONADA, PVC, DN 100 X 100 X 50 MM, FORNECIDA E INSTALADA EM RAMAIS DE ENCAMINHAMENTO DE ÁGUA PLUVIAL. AF 12/2014 P	UNID	4,00
84044	CALHA DE BEIRAL, SEMICIRCULAR DE PVC, DIAMETRO 125 MM, INCLUINDO CABECEIRAS, EMENDAS, BOCAIS, SUPORTES E VEDAÇÕES, EXCLUINDO CONDUTORES - FORNECIMENTO E COLOCAÇÃO	M	43,00
89578	TUBO PVC, SÉRIE R, ÁGUA PLUVIAL, DN 100 MM, FORNECIDO E INSTALADO EM CONDUTORES VERTICAIS DE ÁGUAS PLUVIAIS. AF 12/2014 P	M	57,00
84045	CONDUTOR PARA CALHA DE BEIRAL, DE PVC, DIAMETRO 88 MM, INCLUINDO CONEXÕES E BRACADEIRAS - FORNECIMENTO E COLOCAÇÃO	M	36,00

Obra : 2 - ADMINISTRAÇÃO DA OBRA - HUMAITÁ Dimensão : 6,000 UN
 Municípios : Humaitá - 100,00%
 Endereço : RUA CIRCULAR MUNICIPAL 6 CENTRO

Grupo de Serviço : 100 - ADMINISTRAÇÃO

Código	Serviço	Unid.	Quantidade
90000	Administração da Obra	MES	6,00

Manaus, 28 de dezembro de 2018.

Este documento encontra-se registrado no Conselho Regional de Engenharia e Agronomia do Amazonas, vinculado à Certidão nº 952368/2019, emitida em 14/05/2019



Certidão nº 952368/2019
14/05/2019, 18:01

Chave de Impressão: y1863

O documento neste ato registrado foi emitido em 10/05/2019 e contém 10 folhas





Atestado de Capacidade Técnica

[Handwritten signature]
 Jerocillo Roberto Simões Alves da Silva
 Secretário Executivo Adjunto de Engenharia
 CPF: 027.016.342-53
 Conselho: 28-D
 RNP: 040451294-1

[Handwritten signature]
 Oswaldo Sald Júnior
 Secretário de Estado de Infraestrutura - SEINFRA
 CPF: 140.405.492-67
 Conselho: CREA: 2380-D/AM
 RNP: 041238484-2

Este documento encontra-se registrado no Conselho Regional de Engenharia e Agronomia do Amazonas, vinculado à Certidão nº 952368/2019, emitida em 14/05/2019



Certidão nº 952368/2019
 14/05/2019, 18:01
 Chave de Impressão: Y1863

O documento neste ato registrado foi emitido em 10/05/2019 e contém 10 folhas



[Handwritten marks: 'D', 'A', 'L', 'P', 'E', 'V', 'M']

INSTRUMENTO DE TERMO DE CONTRATO DE PRESTAÇÃO DE SERVIÇO QUE ENTRE SI CELEBRAM **VERONA CONSTRUÇÕES EIRELI** E O ENGENHEIRO CIVIL RODOLFO OLIVEIRA DE ALMEIDA, NA FORMA ABAIXO:

Ao 1º(Primeiro) dia do mês de outubro do ano dois mil e dezoito(2018), nesta cidade de Manaus, capital do Estado do Amazonas, na sede da **VERONA CONSTRUÇÕES EIRELI**, localizada na Rua Souza Andrade, nº36, Sala 01 - Adrianópolis, presentes a VERONA CONSTRUÇÕES EIRELI, pessoa jurídica com seu direito privado, com seus atos constitutivos devidamente registrados na Junta Comercial do Estado do Amazonas, sob o nº **13600077749**, doravante designada Contratante, neste ato representada por seu titular, Sr. **RODRIGO LOPES BARROS**, brasileiro, solteiro, empresário, portador da carteira de identidade nº 1977652-7 e CPF nº 009.186.232-94 e o Engenheiro Civil **RODOLFO OLIVEIRA DE ALMEIDA**, brasileiro, casado, Engenheiro Civil, portador da carteira profissional nº15.849 D/PA e CPF nº784.925.212-87, residente e domiciliado nesta cidade à AVENIDA ANDRÉ ARAUJO, 2075, APT 401, TORRE ALFA, ALEIXO, doravante designado contratado, firmam o presente termo de contrato de prestação de serviço para execução de obra de Construção Civil em geral, nas áreas de projeto, execução, estudo, controle de qualidade, fiscalização e avaliação, em Manaus, mediante as cláusulas e condições a seguir dispostas:

CLAÚSULA PRIMEIRA: DO OBJETIVO - Este contrato tem por objetivo a prestação de serviços como Engenheiro Civil.

CLAÚSULA SEGUNDA: DA RESPONSABILIDADE DO CONTRATADO - As obras da contratante serão executadas sob a responsabilidade técnica do contratado, o qual fica autorizado a assinar os contratos e projetos como responsável técnico e representar a contratante em suas relações com os clientes em matéria relacionada a execução de obra.

9º TABELIONATO DE NOTAS
Roberto Araujo Maciel
Escrevente Autorizado

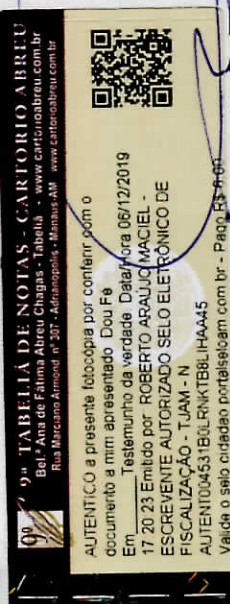

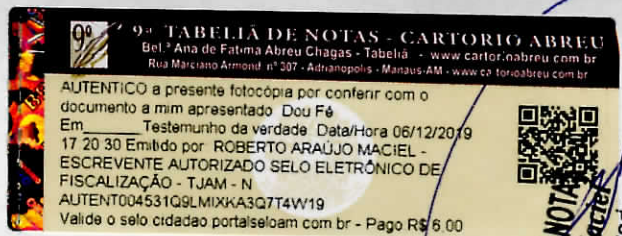

INSTRUMENTO DE TERMO DE CONTRATO DE PRESTAÇÃO DE SERVIÇO QUE ENTRE SI CELEBRAM VERONA CONSTRUÇÕES EIRELI E O ENGENHEIRA CIVIL ROSE ELCI ARCANJO PINHEIRO, NA FORMA ABAIXO:

Aos 30º(trigésimo) dia do mês de maio do ano dois mil e dezanove(2019), nesta cidade de Manaus, capital do Estado do Amazonas, na sede da **VERONA CONSTRUÇÕES EIRELI**, localizada na Rua Souza Andrade, nº36, Sala 01 - Adrianópolis, presentes a VERONA CONSTRUÇÕES EIRELI, pessoa jurídica com seu direito privado, com seus atos constitutivos devidamente registrados na Junta Comercial do Estado do Amazonas, sob o nº **13600077749**, doravante designada Contratante, neste ato representada por seu titular, Sr. **RODRIGO LOPES BARROS**, brasileiro, solteiro, empresário, portador da carteira de identidade nº 1977652-7 e CPF nº 009.186.232-94 e **ROSE ELCI ARCANJO PINHEIRO**, brasileira, solteira, Engenheira Civil, portadora de registro no conselho CREA sob o número nº5922-D AM/RR e CPF nº342.978.982-68, residente e domiciliada nesta cidade à rua Castro Alves, nº561-A - Aleixo, doravante designada contratada, firmam o presente termo de contrato de prestação de serviço para execução de obras de Construção Civil em geral, nas áreas de projeto, execução, estudo, controle de qualidade, fiscalização e avaliação, em Manaus, mediante as cláusulas e condições a seguir dispostas:

CLAÚSULA PRIMEIRA: DO OBJETIVO - Este contrato tem por objetivo a prestação de serviços como Engenheiro Civil.

CLAÚSULA SEGUNDA: DA RESPONSABILIDADE DO CONTRATADO - As obras da contratante serão executadas sob a responsabilidade técnica do contratado, o qual fica autorizado a assinar os contratos e projetos como responsável técnico e representar a contratante em suas relações com os clientes em matéria relacionada a execução de obra.

CLAÚSULA TERCEIRA: DO PRAZO - O prazo de vigência deste contrato é de 02(dois) anos, a contar da sua assinatura, podendo, ser prorrogado por igual período.

CLAÚSULA QUARTA: VALOR DO CONTRATO - Será de 04(quatro) salários mínimos ao mês, por 04(Horas) horas diárias de trabalho, cinco dias por semana.

CLAÚSULA QUINTA: DA RESCISÃO - Este contrato poderá ser rescindido sem prejuízo para as partes, contudo deve ser comunicado por escrito com uma antecedência de 30 (Trinta) dias.

CLAÚSULA SEXTA: FORO - Para dirimir eventuais dúvidas decorrentes da interpretação ou inadimplência deste contrato, fica eleito o foro da comarca de Manaus-AM - Feito da Fazenda Pública.
E, por estarmos juntos e acordados, assinam este termo em 02 (Duas) vias de igual teor e forma, para um só efeito legal.

Manaus, 01 de Outubro de 2018.

9º TN

Rodrigo Lopes Barros

RODRIGO LOPES BARROS
VERONA CONSTRUÇÕES EIRELI
CONTRANTE

Rose Elci Arcanjo Pinheiro

ROSE ELCI ARCANJO PINHEIRO
CONTRATADA

9º TABELIONATO DE NOTAS
Roberto Araujo Maciel
Escrevente Autorizado

9º TABELIONATO DE NOTAS
Talita Petronila da Silva
Escrevente Autorizada

9º TABELIA DE NOTAS - CARTÓRIO ABREU
Bel.ª Ana de Fátima Abreu Chagas - Tabellia - www.cartorioabreu.com.br
Rua Marclano Armond, nº 207 - Adianópolis - Manaus-AM - www.cartorioabreu.com.br

AUTENTICO a presente fotocópia por conferir com o documento a mim apresentado. Dou Fé Em _____ Testemunho da verdade. Data/Hora 06/2/2019 17 20 27 Emitido por ROBERTO ARAUJO MACIEL - ESCRIVENTE AUTORIZADO SELO ELETRÔNICO DE FISCALIZAÇÃO - TJAM - N AUTENT004531HD74Q8TUNVMDXE63 Valide o selo cidadão portalseloam.com.br - Pago: R\$ 6,00

7º TABELIA DE NOTAS FIORETI - Bel.ª Juliana de Sá Fioretti
Av. Carlos Magalhães, 15 - Pq. 10 de Novembro - Manaus-AM - PABX: (92) 3611.3610
Site: www.cartoriofioretti.com.br

Reconheço por SEMELHANÇA a firma de ROSE ELCI ARCANJO PINHEIRO. Dou Fé Em _____ Testemunho da verdade. SELO ELETRÔNICO DE FISCALIZAÇÃO - TJAM REC/FIR000451KXQFAA38BK6S114 Data/Hora 06/05/2019 10:44:03 Emitido por TALITA PETRONILA DA SILVA - ESCRIVENTE TOTAL: R\$ 6,00 Valide em cidade portalseloam.com.br

Talita Petronila da Silva
Escrevente Autorizada

9º TABELIA DE NOTAS - CARTÓRIO ABREU
Bel.ª Ana de Fátima Abreu Chagas - Tabellia - www.cartorioabreu.com.br
Rua Marclano Armond, nº 207 - Adianópolis - Manaus-AM - www.cartorioabreu.com.br

Reconheço Por SEMELHANÇA a firma de RODRIGO LOPES BARROS. Dou Fé Em _____ Testemunho da verdade. Data/Hora 04/06/2019 09:36:45 Emitido por ROBERTO ARAUJO MACIEL - ESCRIVENTE AUTORIZADO SELO ELETRÔNICO DE FISCALIZAÇÃO - TJAM - N REC/FIR004531PUCYQ1TZHD6V20 Valide o selo cidadão portalseloam.com.br - Pago: R\$ 6,00

9º TABELIONATO DE NOTAS
Roberto Araujo Maciel
Escrevente Autorizado

VERONA 57



PODER JUDICIÁRIO
TRIBUNAL DE JUSTIÇA DO ESTADO DO AMAZONAS
Comarca de Manaus

CERTIDÃO ESTADUAL DE DISTRIBUIÇÃO
FALÊNCIA E RECUPERAÇÃO DE CRÉDITO

CERTIDÃO Nº: 004762159

FOLHA: 1/1

A autenticidade desta certidão poderá ser confirmada pela internet no site do Tribunal de Justiça.

Pesquisando os registros de distribuição de feitos no sistema informatizado do Tribunal de Justiça do Estado do Amazonas, no período de 20 anos anteriores a data de 27/11/2019, Certifico NADA CONSTAR em nome de:

VERONA CONSTRUÇÕES EIRELI, vinculado ao CNPJ: 31.635.010/0001-27. *****

Certidão expedida gratuitamente pela internet, com validade de 30 dias.

Manaus, segunda-feira, 2 de dezembro de 2019.

PEDIDO Nº: 004762159

Handwritten signatures and initials in blue ink, including a large signature and several initials (AK, C, H, etc.) scattered across the bottom right area.



Ministério da Indústria, Comércio Exterior e Serviços
Secretaria Especial da Micro e Pequena Empresa
Departamento de Registro Empresarial e Integração

Nº DO PROTOCOLO (Uso da Junta Comercial)



JUCEA - JUCEA
JUCEA - SEDE



19/002.374-1

NIRE (da sede ou filial, quando a sede for em outra UF)

13600077749

Código da Natureza Jurídica

2305

Nº de Matrícula do Agente Auxiliar do Comércio

1 - REQUERIMENTO

ILMO(A). SR.(A) PRESIDENTE DA Junta Comercial do Estado do Amazonas

Nome: VERONA CONSTRUCOES EIRELI
(da Empresa ou do Agente Auxiliar do Comércio)

Nº FCN/REMP



AM2201900005367

requer a V.Sª o deferimento do seguinte ato:

11 JAN 2019

Nº DE VIAS CÓDIGO DO ATO CÓDIGO DO EVENTO QTDE DESCRIÇÃO DO ATO / EVENTO

1	223			BALANÇO

MANAUS
Local

9 Janeiro 2019
Data

Representante Legal da Empresa / Agente Auxiliar do Comércio:

Nome: Rodrigo Lopes Barros
Assinatura: Rodrigo Lopes Barros
Telefone de Contato: 9910-3090

2 - USO DA JUNTA COMERCIAL

DECISÃO SINGULAR

DECISÃO COLEGIADA

Nome(s) Empresarial(ais) igual(ais) ou semelhante(s):

SIM

SIM

Processo em Ordem
À decisão

____/____/____
Data

NÃO

____/____/____
Data

Responsável

NÃO

____/____/____
Data

Responsável

Responsável

DECISÃO SINGULAR

- Processo em exigência. (Vide despacho em folha anexa)
- Processo deferido. Publique-se e archive-se.
- Processo indeferido. Publique-se.

2ª Exigência

3ª Exigência

4ª Exigência

5ª Exigência

____/____/____
Data

Responsável

DECISÃO COLEGIADA

- Processo em exigência. (Vide despacho em folha anexa)
- Processo deferido. Publique-se e archive-se.
- Processo indeferido. Publique-se.

2ª Exigência

3ª Exigência

4ª Exigência

5ª Exigência

____/____/____
Data

Vogal

Vogal

Vogal

Presidente da _____ Turma

OBSERVAÇÕES

Junta Comercial do Estado do Amazonas

Certifico registro sob o nº 976662 em 15/01/2019 da Empresa VERONA CONSTRUCOES EIRELI, Nire 13600077749 e protocolo 190023741 - 11/01/2019. Autenticação: F7C27E9048CB76E1DE6661307983FCA3FDBD4657. Alexandre Bruno Araújo da Silva - Secretário-Geral. Para validar este documento, acesse <http://www.jucea.am.gov.br> e informe nº do protocolo 19/002.374-1 e o código de segurança 3pée Esta cópia foi autenticada digitalmente e assinada em 16/01/2019 por Alberto Pacheco da Silva Ladeira - Secretário-Geral.

ALBERTO PACHECO DA SILVA LADEIRA
SECRETÁRIO GERAL

VERONA 58

TERMO DE ABERTURA

Balanço Patrimonial encerrado em 31 de Dezembro 2018.

Razão social: VERONA CONSTRUÇÕES EIRELI - EPP
Endereço: Rua Souza Andrade, 36- Sala 1 – Adrianópolis- CEP: 69057-500-
 Manaus / Amazonas
C.N.P.J. 31.635.010/0001-27
NIRE - 13600077749

9º TN

Rodrigo Lopes Barros
 Rodrigo Lopes Barros
 Titular
 CPE: 009.186.232-94

rubrica
 Maria Lúcia Imbiriba da Mota
 Téc.Contabilidade-CRC-005352-AM
 CPF: 111.942.862-91

TABELA DE NOTAS - CAPITULO ABREVIADO
 RODRIGO LOPES BARROS
 Dou Fé Epp - Testemunho da verdade Data/Hora 03/01/2019 14:19:42
 Emitido por ANGELA PAULA PEREIRA DA SILVA OLIVEIRA - ESCRITORA
 SELO ELETRÔNICO DE FISCALIZAÇÃO - TIAM N
 REC/FIR0048311FYUUXWQ380JH136
 Valide o selo: cidadeoportalseloam.com.br - Pago: R\$ 6,00

Angela Paula Pereira da Silva Oliveira
 Escritora Autorizada

P *A* *C* *H*

VERONA CONSTRUÇÕES EIRELI EPP
 Rua Souza Andrade, nº. 36 - Sala 1-Adrianopolis - CEP: 69057-500 - Manaus/AM
 CNPJ Nº. 31.635.010/0001-27
 NIRE: 13600077749

BALANÇO PATRIMONIAL LEVANTADO EM 31.12.2018

ATIVO	2018
CIRCULANTE	197.257,85
. Disponível	197.257,85
Caixa	187.257,85
Bancos conta Movimento	10.000,00
ATIVO NÃO CIRCULANTE	-
. Investimentos	-
. Imobilizados Tangíveis	-
Computadores Sist.Periféricos	
Móveis e Utensílios	
Veículos	
Máquinas e Equipamentos	
(-)Depreciação	
Total do Ativo	197.257,85

Manaus, 31 de dezembro de 2018.

Rodrigo Lopes Barros,
 RODRIGO LOPES BARROS
 CPF nº. 009.186.232-94
 TITULAR

Maria Lucia Imbiriba da Mota
 MARIA LUCIA IMBIRIBA DA MOTA
 Tec.Cont. CRC/AM Nº.: 005352
 CPF: 111.942.862-91

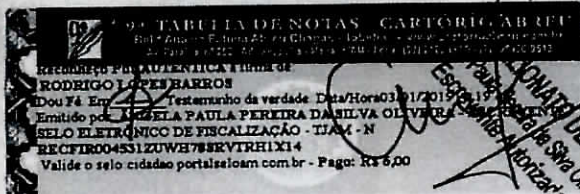

9º TN
Handwritten signature/initials

Handwritten initials and signatures in blue ink:
 R
 RK
 H
 W
 C
 P
 H



Junta Comercial do Estado do Amazonas
 Certifico registro sob o nº 976662 em 15/01/2019 da Empresa VERONA CONSTRUÇÕES EIRELI, Nire 13600077749 e protocolo 190023741 - 11/01/2019. Autenticação: F7C27E9048CB76E1DE6661307983FCA3FDBD4657. Alexandre Bruno Araújo da Silva - Secretário-Geral. Para validar este documento, acesse <http://www.jucea.am.gov.br> e informe nº do protocolo 19/002.374-1 e o código de segurança 3pee Esta cópia foi autenticada digitalmente e assinada em 16/01/2019 por Alberto Pacheco da Silva Ladeira – Secretário-Geral.

VERONA CONSTRUÇÕES EIRELI EPP
 Rua Souza Andrade, nº. 36 - Sala 1-Adrianopolis - CEP: 69057-500 - Manaus/AM
 CNPJ Nº. 31.635.010/0001-27
 NIRE: 13600077749

BALANÇO PATRIMONIAL LEVANTADO EM 31.12.2018

PASSIVO	2018
CIRCULANTE	1.890,00
. <i>Fornecedores</i>	
. <i>Obrigações Trabalhistas</i>	1.890,00
Pro-labore a pagar	1.380,00
INSS	510,00
. <i>Obrigações Fiscais</i>	
. <i>Outras Obrigações</i>	
NÃO CIRCULANTE	
PATRIMONIO LIQUIDO	195.367,85
. <i>Capital Social</i>	200.000,00
Capital Integralizado	200.000,00
. <i>Prejuizos</i>	(4.632,15)
Prejuizo do Exercício	(4.632,15)
Total do Passivo	197.257,85

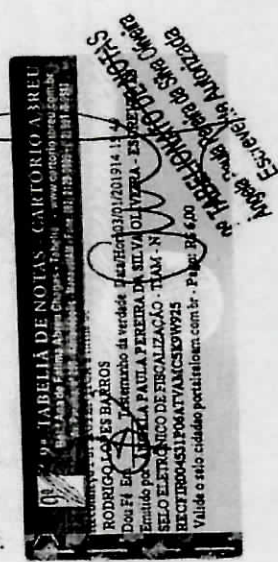

Manaus, 31 de dezembro de 2018.

9º TN

Rodrigo Lopes Barros
 RODRIGO LOPES BARROS
 CPF nº. 009.186.232-94
 TITULAR

Maria Lucia Imbiriba da Mota
 MARIA LUCIA IMBIRIBA DA MOTA
 Tec.Cont. CRC/AM Nº.: 005352
 CPF: 111.942.862-91

Handwritten notes and signatures in blue ink, including a large 'W' and several initials and marks.

VERONA CONSTRUÇÕES EIRELI EPP
 Rua Souza Andrade, nº. 36 - Sala 1-Adrianopolis - CEP: 69057-500 - Manaus/AM
 CNPJ Nº. 31.635.010/0001-27
 NIRE: 13600077749

4

**DEMONSTRAÇÃO DO RESULTADO PARA O EXERCÍCIO FINDO
 EM 31 DE DEZEMBRO DE 2018**

	2018
RECEITA OPERACIONAL BRUTA	-
Receita da Venda de Serviços	-
(-) Impostos Incidentes	-
RECEITA OPERACIONAL LÍQUIDA	-
(-) Custo dos Serviços Vendidos	-
RESULTADO OPERACIONAL BRUTO	-
(-) Despesas Operacionais	4.632,15
Administrativas	2.680,00
Tributárias	1.952,15
Financeiras	-
(+) Receitas Financeiras	-
(+) Receitas não operacionais	-
(-) Despesas não Operacionais	-
RESULTADO DO EXERCÍCIO ANTES DA CSSL	(4.632,15)
(-) Provisão p/ Contribuição Social	-
RESULTADO DO EXERCÍCIO ANTES DO IRPJ	(4.632,15)
(-) Provisão p/ Imposto de Renda	-
RESULTADO DO EXERCÍCIO DEPOIS DO IR	(4.632,15)
(-) Participações e Contribuições	-
Lucro Distribuído a Sócios	-
LUCRO LÍQUIDO DO EXERCÍCIO	(4.632,15)

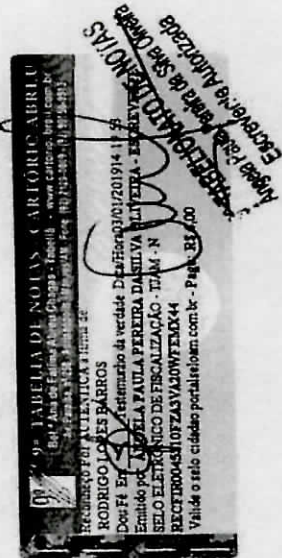

9º TN

Manaus, 31 de dezembro de 2018

Rodrigo Lopes Barros
 RODRIGO LOPES BARROS
 CPF nº. 009.186.232-94
 TITULAR

Maria Lucia Imbiriba da Mota
 MARIA LUCIA IMBIRIBA DA MOTA
 Tec.Cont. CRC/AM Nº.: 005352
 CPF: 111.942.862-91



Junta Comercial do Estado do Amazonas

Certifico registro sob o nº 976662 em 15/01/2019 da Empresa VERONA CONSTRUÇÕES EIRELI, Nire 13600077749 e protocolo 190023741 - 11/01/2019. Autenticação: F7C27E9048CB76E1DE6661307983FCA3FDBD4657. Alexandre Bruno Araújo da Silva - Secretário-Geral. Para validar este documento, acesse <http://www.jucea.am.gov.br> e informe nº do protocolo 19/002.374-1 e o código de segurança 3pee Esta cópia foi autenticada digitalmente e assinada em 16/01/2019 por Alberto Pacheco da Silva Ladeira - Secretário-Geral.

Handwritten signatures and initials in blue ink, including 'P', 'AT', 'C', 'P', and 'V'.

Alberto Pacheco da Silva Ladeira
 ALBERTO PACHECO DA SILVA LADEIRA
 SECRETÁRIO-GERAL

pág. 5/17

VERONA
 03

VERONA CONSTRUÇÕES EIRELI EPP
 Rua Souza Andrade, nº. 36 - Sala 1-Adrianopolis - CEP: 69057-500 - Manaus/AM
 CNPJ Nº. 31.635.010/0001-27
 NIRE: 13600077749

DEMONSTRAÇÃO DE LUCROS OU PREJUÍZOS ACUMULADOS EM 31/12/2018

	31/12/2018
SALDO NO INÍCIO DO PERÍODO	-
(-)Aumento de Capital	-
(-)Ajuste exercícios anteriores	-
(-)Distribuição de Lucro	-
SALDO AJUSTADO	(4.632,15)
PREJUÍZO DO EXERCÍCIO	(4.632,15)
SALDO NO FINAL DO PERÍODO	(4.632,15)

Manaus, 31 de dezembro de 2018

9º TN 

Rodrigo Lopes Barros
 RODRIGO LOPES BARROS
 CPF nº. 009.186.232-94
 TITULAR

Maria Lucia Imbiriba da Mota
 MARIA LUCIA IMBIRIBA DA MOTA
 Tec.Cont. CRC/AM Nº.: 005352
 CPF: 111.942.862-91

9º TABELA DE NOTAS - CARTÓRIO A3E1U
 Bel' Ala de Fátima Albuquerque - Tabela - www.cartorios.a3e1u.br
 de Fátima - 418 - Adaptação - Manaus/AM - Fone: (68)3125-509 - (68)3125-510
 Máximo prazo para autenticação: 15 dias úteis

RODRIGO LOPES BARROS
 Dou.F4 Em. - Referência da verdade Data: 19/12/2018 19:37
 Emitido por: MARIA LUCIA IMBIRIBA DA MOTA OLIVEIRA - CPF: 111.942.862-91
 SELO ELETRÔNICO DE FISCALIZAÇÃO - TI/AM - N
 REC11800-453183W3KVMAL1QF8P24
 Validez e selo: autenticado por tabelas.com.br - Pág: 2x4x200

3º TABELA DE NOTAS
 Roger - Oalei Pereira da Silva Oliveira
 Escritura Autorizada

Handwritten signatures and initials:
 A
 ALBERTO PACHECO DA SILVA LADEIRA
 SECRETÁRIO GERAL
 pág. 6/17
 VERONA
 64

VERONA CONSTRUÇÕES EIRELI EPP
 Rua Souza Andrade, nº. 36 - Sala 1-Adrianopolis - CEP: 69057-500 - Manaus/AM
 CNPJ Nº. 31.635.010/0001-27
 NIRE: 13600077749

6

**DEMONSTRAÇÃO DAS MUTAÇÕES DO PATRIMÔNIO LÍQUIDO PARA O EXERCÍCIO
 FINDO EM 31 DE DEZEMBRO DE 2018**

ELEMENTOS	CAPITAL SOCIAL	Lucros	PATRIMONIO LIQUIDO
		Acumulados	
Saldo em 28/09/2018	200.000,00	-	200.000,00
(+/-) Ajustes de Períodos Anteriores	-	-	-
Saldo Inicial ajustado	200.000,00	-	200.000,00
Integralização de Capital	-	-	-
Reversão de Reservas de Lucros	-	-	-
Resultado Líquido do Exercício	-	(4.632,15)	(4.632,15)
Formação de Reservas de:			
• Lucros	-	-	-
• Capital	-	-	-
• Reavaliação	-	-	-
Capitalização de:			
• Reservas	-	-	-
• Lucros	-	-	-
Dividendos	-	-	-
Saldo em 31/12/2017	200.000,00	(4.632,15)	195.367,85

ATO DE NOTAS
 da Srta. Maria
 Imbiriba

9º TN

Manaus, 31 de dezembro de 2018

Rodrigo Lopes Barros
 RODRIGO LOPES BARROS
 CPF nº. 009.186.232-94
 TITULAR

SELO ELETRÔNICO DE FISCALIZAÇÃO - TIAM - N.º REC/FISC/004531Y2WZNE14GHE89Z11
 Valida o selo no site portal.sisloam.com.br - Pago: R\$ 6,00

Maria Lucia Imbiriba da Mota
 MARIA LUCIA IMBIRIBA DA MOTA
 Tec.Cont. CRC/AM Nº.: 005352
 CPF: 111.942.862-91

Handwritten notes and signatures:
 P
 R
 A
 M
 K

VERONA CONSTRUÇÕES EIRELI EPP
Rua Souza Andrade, nº. 36 - Sala 1-Adrianopolis - CEP: 69057-500 - Manaus/AM
CNPJ Nº. 31.635.010/0001-27
NIRE: 13600077749

**DEMONSTRAÇÃO DOS FLUXO DE CAIXA (MÉTODO INDIRETO) PARA O EXERCÍCIO
FINDO EM 31 DE DEZEMBRO DE 2018**

FLUXO DE CAIXA DAS ATIVIDADES OPERACIONAIS

2018
(4.632,15)

Prejuízo do Exercício

Ajuste por:

Depreciações e Amortizações

Variação dos Ativos e Passivos

Redução(Aumento) na conta a Receber de Clientes
Aumento nas Obrigações Sociais, Trabalhistas e Tributárias

1.890,00

CAIXA LÍQUIDO PROVENIENTE DAS ATIVIDADES OPERACIONAIS

(2.742,15)

SALDO INICIAL DE CAIXA E EQUIVALENTES DE CAIXA
SALDO FINAL DE CAIXA E EQUIVALENTES DE CAIXA

200.000,00
197.257,85

9º TN 

Manaus, 31 de Dezembro de 2018

Rodrigo Lopes Barros
RODRIGO LOPES BARROS
CPF nº. 009.186.232-94
TITULAR

Maria Lucia Imbiriba da Mota
MARIA LUCIA IMBIRIBA DA MOTA
Tec.Cont. GRC/AM Nº.: 005352
CPF: 111.942.862-91



Junta Comercial do Estado do Amazonas

Certifico registro sob o nº 976662 em 15/01/2019 da Empresa VERONA CONSTRUÇÕES EIRELI, Nire 13600077749 e protocolo 190023741 - 11/01/2019. Autenticação: F7C27E9048CB76E1DE6661307983FCA3FDBD4657. Alexandre Bruno Araújo da Silva - Secretário-Geral. Para validar este documento, acesse <http://www.jucea.am.gov.br> e informe nº do protocolo 19/002.374-1 e o código de segurança 3pee Esta cópia foi autenticada digitalmente e assinada em 16/01/2019 por Alberto Pacheco da Silva Ladeira - Secretário-Geral.

Alberto Pacheco da Silva Ladeira
ALBERTO PACHECO DA SILVA LADEIRA
SECRETÁRIO GERAL

VERONA
66

VERONA CONSTRUÇÕES EIRELI EPP
 Rua Souza Andrade, nº. 36 - Sala 1-Adrianopolis - CEP: 69057-500 - Manaus/AM
 CNPJ Nº. 31.635.010/0001-27
 NIRE: 13600077749

INDICE DE ENDIVIDAMENTO EM 31/12/2018

FORMULA PARA CÁLCULO	VALOR	INDICE
PC + PNC	1.890,00	0,01
AT	197.257,85	

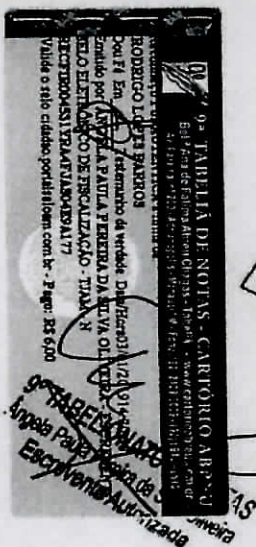

Manaus, 31 de Dezembro de 2018

Rodrigo Lopes Barros
 RODRIGO LOPES BARROS
 CPF nº. 009.186.232-94
 TITULAR

Maria Lucia Imbiriba da Mota
 MARIA LUCIA IMBIRIBA DA MOTA
 Tec.Cont. CRC/AM Nº.: 005352
 CPF: 111.942.862-91

R
AF
h
LC

VERONA CONSTRUÇÕES EIRELI EPP
Rua Souza Andrade, nº. 36 – Sala 1 - Adrianópolis - CEP: 69057-500 - Manaus/AM
CNPJ Nº. 31.635.010/0001-27
NIRE: 13600077749

NOTAS EXPLICATIVAS DAS DEMONSTRAÇÕES CONTÁBEIS EM 31/12/2018

1. A empresa VERONA CONSTRUÇÕES EIRELI EPP, é uma sociedade empresária limitada, com sede na Rua Souza Andrade, 36- Sala 1- Adrianópolis- CEP.: 69057-500- Manaus/AM, tendo como objeto social principal a atividade de Construção de Edifícios.
2. A empresa iniciou as suas atividade no dia 28/09/2018 e o seu contrato social está devidamente registrado na Junta Comercial do Estado do Amazonas sob o NIRE nº. 13600077749.
3. As demonstrações contábeis foram elaboradas e estão sendo apresentadas de acordo com Resolução nº. 1.418/12 ITG 1000, além dos princípios fundamentais de Contabilidade e demais praticas emanadas da legislação societária brasileira e estão expressas em reais. As principais práticas na elaboração das demonstrações financeiras são as seguintes:

Determinação do Resultado

O resultado é apurado em obediência ao regime de caixa, conforme legislação em vigor.

[Handwritten signatures and initials in blue ink]



Junta Comercial do Estado do Amazonas

Certifico registro sob o nº 976662 em 15/01/2019 da Empresa VERONA CONSTRUÇÕES EIRELI, Nire 13600077749 e protocolo 190023741 - 11/01/2019. Autenticação: F7C27E9048CB76E1DE6661307983FCA3FDBD4657. Alexandre Bruno Araújo da Silva - Secretário-Geral. Para validar este documento, acesse <http://www.jucea.am.gov.br> e informe nº do protocolo 19/002.374-1 e o código de segurança 3pee Esta cópia foi autenticada digitalmente e assinada em 16/01/2019 por Alberto Pacheco da Silva Ladeira – Secretário-Geral.

[Handwritten signature]

ALBERTO PACHECO DA SILVA LADEIRA
SECRETÁRIO GERAL

pág. 11/17

VERONA
69

Ativos Circulantes

A Classificação das contas é realizada de acordo com as normas brasileira de contabilidade, condições de mercado e situação econômica.

Os ativos circulantes estão demonstrados aos seus valores originais, adicionados, quando aplicável, pelos valores de juros e variações monetárias

Ativos não Circulantes**IMOBILIZADO**

Por estar em início de atividade, neste exercício não foram adquiridos Ativos Imobilizados.

Passivo Circulante e não circulante

Demonstrados por valores conhecidos ou calculáveis, acrescidos quando aplicável, dos correspondentes encargos e variações monetárias ou cambiais incorridas até a data do balanço.

Distribuição de Lucros

Por estar em início de atividade, neste exercício, a empresa apresentou prejuízo.

Handwritten signatures and initials in blue ink, including 'web', 'R', 'P', 'R', 'L', 'A', and 'H'.



Junta Comercial do Estado do Amazonas

Certifico registro sob o nº 976662 em 15/01/2019 da Empresa VERONA CONSTRUCOES EIRELI, Nire 13600077749 e protocolo 190023741 - 11/01/2019. Autenticação: F7C27E9048CB76E1DE6661307983FCA3FDBD4657. Alexandre Bruno Araújo da Silva - Secretário-Geral. Para validar este documento, acesse <http://www.jucea.am.gov.br> e informe nº do protocolo 19/002.374-1 e o código de segurança 3pee Esta cópia foi autenticada digitalmente e assinada em 16/01/2019 por Alberto Pacheco da Silva Ladeira - Secretário-Geral.

ALBERTO PACHECO DA SILVA LADEIRA
SECRETÁRIO GERAL

pág. 12/17

VERONA
30

Capital Social

O Capital Social totalmente integralizado é de R\$ 200.000,00 (Duzentos mil reais) dividido em 200.000 (Duzentas mil) quotas no valor de R\$ 1,00 (Hum real) cada uma, distribuída ao seu titular: **Rodrigo Lopes Barros** e não sofreu alteração neste exercício.

Manaus, 31 de Dezembro de 2018.

9º TN

Rodrigo Lopes Barros

Verona Construções Eireli EPP

Rodrigo Lopes Barros

CPF.: 009.186.232-94

[Handwritten signature]

Maria Lucia Imbiriba da Mota

Téc.Contab. CRC/AM: 005352

CPF.: 111.942.862-91

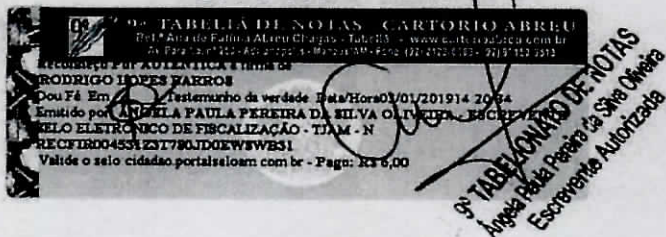

Junta Comercial do Estado do Amazonas

Certifico registro sob o nº 976662 em 15/01/2019 da Empresa VERONA CONSTRUCOES EIRELI, Nire 13600077749 e protocolo 190023741 - 11/01/2019. Autenticação: F7C27E9048CB76E1DE6661307983FCA3FDBD4657. Alexandre Bruno Araújo da Silva - Secretário-Geral. Para validar este documento, acesse <http://www.jucea.am.gov.br> e informe nº do protocolo 19/002.374-1 e o código de segurança 3pee Esta cópia foi autenticada digitalmente e assinada em 16/01/2019 por Alberto Pacheco da Silva Ladeira - Secretário-Geral.

ALBERTO PACHECO DA SILVA LADEIRA
SECRETÁRIO GERAL

pág. 13/17

VERONA
73

TERMO DE ENCERRAMENTO

Balanço Patrimonial encerrado em 31 de Dezembro 2018.

Razão social: VERONA CONSTRUÇÕES EIRELI - EPP

Endereço: Rua Souza Andrade, 36- Sala 1 – Adrianópolis- CEP: 69057-500-
Manaus / Amazonas

C.N.P.J. 31.635.010/0001-27

NIRE - 13600077749

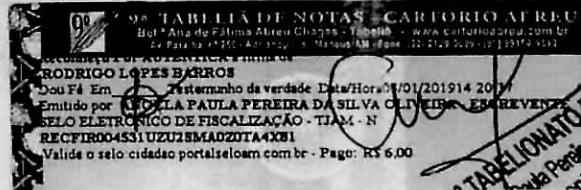

9º TABELIONATO DE NOTAS
Angela Paula Pereira da Silva Oliveira
Escrivente Autorizada

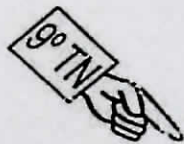

Rodrigo Lopes Barros
Rodrigo Lopes Barros
Titular
CPF: 009.186.232-94

Maria Lúcia Imbiriba da Mota
Maria Lúcia Imbiriba da Mota
Téc. Contabilidade-CRC-005352-AM
CPF: 111.942.862-91

Handwritten initials and signatures in blue ink.



CARTA DE RESPONSABILIDADE DA ADMINISTRAÇÃO

Manaus, 31 de Dezembro de 2018.

À
MARIA LUCIA IMBIRIBA DA MOTA
CRC/AM n.º 005352
Endereço: Rua Amazonas, 49- Santo Agostinho
Manaus- AM - CEP: 69036-670

Prezados Senhores:

Declaramos para os devidos fins, como administrador e responsável legal da empresa VERONA CONSTRUÇÕES EIRELI EPP, CNPJ n.º 31.635.010/0001-27, que as informações relativas ao período base 2018, fornecidas a Vossas Senhorias para escrituração e elaboração das demonstrações contábeis, obrigações acessórias, apuração de impostos e arquivos eletrônicos exigidos pela fiscalização federal, estadual, municipal, trabalhista e previdenciária são fidedignas.

Também declaramos:

- (a) que os controles internos adotados pela nossa empresa são de responsabilidade da administração e estão adequados ao tipo de atividade e volume de transações;
- (b) que não realizamos nenhum tipo de operação que possa ser considerada ilegal, frente à legislação vigente;
- (c) que todos os documentos que geramos e recebemos de nossos fornecedores estão revestidos de total idoneidade;

Além disso, declaramos que não temos conhecimento de quaisquer fatos ocorridos no período base que possam afetar as demonstrações contábeis ou que as afetam até a data desta carta ou, ainda, que possam afetar a continuidade das operações da empresa.

B

M
C
d
R
e
h



VERONA
73

Também confirmamos que não houve:

- (a) fraude envolvendo administração ou empregados em cargos de responsabilidade ou confiança;
- (b) fraude envolvendo terceiros que poderiam ter efeito material nas demonstrações contábeis;
- (c) violação ou possíveis violações de leis, normas ou regulamentos cujos efeitos deveriam ser considerados para divulgação nas demonstrações contábeis, ou mesmo dar origem ao registro de provisão para contingências passivas.

90 TN

Atenciosamente,

Rodrigo Lopes Barros.....

RODRIGO LOPES BARROS

CPF nº. 009.186.232-94

Representante Legal

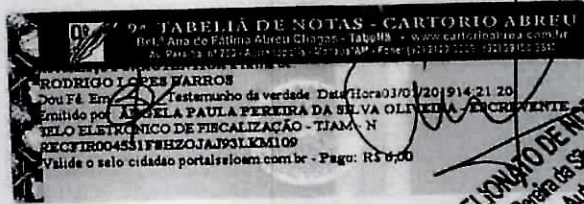

3ª TABELA DE NOTAS
Angela Paula Pereira da Silva Oliveira
Escrevente Autorizada

Handwritten initials and signatures in blue ink, including 'K', 'P', and 'AR'.

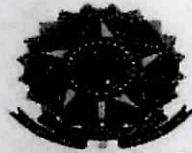

CONSELHO REGIONAL DE CONTABILIDADE DO ESTADO DO AMAZONAS

CERTIDÃO DE REGULARIDADE PROFISSIONAL

O CONSELHO REGIONAL DE CONTABILIDADE DO ESTADO DO AMAZONAS CERTIFICA que o profissional identificado no presente documento encontra-se em situação REGULAR neste Regional, apto ao exercício da atividade contábil nesta data, de acordo com as suas prerrogativas profissionais, conforme estabelecido no art. 25 e 26 do Decreto-Lei n.º 9.295/46.

Informamos que a presente certidão não quita nem invalida quaisquer débitos ou infrações que, posteriormente, venham a ser apurados contra o titular deste registro, bem como não atesta a regularidade dos trabalhos técnicos elaborados pelo profissional da Contabilidade.



CONSELHO REGIONAL DE CONTABILIDADE - AM

Certidão n.º: AM/2018/00004498
 Nome: MARIA LUCIA IMBIRIBA DA MOTA CPF: 111.942.862-91
 CRC/UF n.º AM-005352/O Categoria: TÉCNICO EM CONTABILIDADE
 Validade: 27.03.2019
 Finalidade: BALANÇO PATRIMONIAL, REGISTRADO NA JUNTA COMERCIAL
 Livro: BALANÇO PATRIMONIAL
 Exercício: 2018

Confirme a existência deste documento na página www.crcam.org.br, mediante número de controle a seguir:

CPF : 111.942.862-91 Controle : 9544.1741.2682.3937

http://www3.cfc.org.br/scripts/SQL_dhpv03AM.dll/login



Junta Comercial do Estado do Amazonas

Certifico registro sob o nº 976862 em 15/01/2019 da Empresa VERONA CONSTRUÇÕES EIRELI, Nire 13600077749 e protocolo 190023741 - 11/01/2019. Autenticação: F7C27E9048CB76E1DE6661307983FCA3FDBD4657. Alexandre Bruno Araújo da Silva - Secretário-Geral. Para validar este documento, acesse <http://www.jucea.am.gov.br> e informe nº do protocolo 19/002.374-1 e o código de segurança 3pee Esta cópia foi autenticada digitalmente e assinada em 16/01/2019 por Alberto Pacheco da Silva Ladeira - Secretário-Geral.

ALBERTO PACHECO DA SILVA LADEIRA
 SECRETÁRIO GERAL

pág. 17/17

VERONA
75

DECLARAÇÃO DE DESISTÊNCIA DA VISITA TÉCNICA

REF.: TOMADA DE PREÇO Nº02/2019-TJAM.

A VERONA CONSTRUÇÕES EIRELI inscrita no CNPJ nº 31.635.010/0001-27 com firma estabelecida nesta cidade cito à Rua Souza Andrade 36, sala 1 – Adrianópolis, por intermédio de seu representante legal Sr. Rodrigo Lopes Barros, portador da Carteira de Identidade Nº 1977652-7 e do CPF Nº 009.186.232-94, **DECLARA**, abrir mão da VISITA TÉCNICA ao local da execução da obra/serviço, conforme dispõe o edital da licitação em referência.

Declaramos, ainda, sob as penalidades da lei, de que temos pleno conhecimento das condições e peculiaridades inerentes à natureza dos trabalhos, assumindo total responsabilidade por esse fato e informamos que não utilizaremos para qualquer questionamento futuro que ensejam avenças técnicas ou financeiras, isentando a ADMINISTRAÇÃO PÚBLICA, de qualquer reclamação e/ou reivindicação de nossa parte.

Manaus/AM, 12 de Dezembro de 2019.

Rodrigo Barros
VERONA CONSTRUÇÕES EIRELI
CNPJ: 31.635.010/0001-27
Rodrigo Lopes Barros
Proprietário