



15.3.43	TERMINAL A COMPRESSAO 240,00 MM2	PC	2,00
15.3.44	QUADRO DE DISTRIBUICAO QDF-330V	CJ	1,00
15.3.45	QUADRO DE DISTRIBUICAO QFAC-1	CJ	1,00
15.3.46	QUADRO DE DISTRIBUICAO QFAC-2	CJ	1,00
15.3.47	QUADRO DE DISTRIBUICAO QFAC-3	CJ	1,00
15.3.48	QUADRO DE DISTRIBUICAO QFAC-4	CJ	1,00
15.3.49	QUADRO DE DISTRIBUICAO QF-CONDENSADORES	CJ	1,00
15.4	DISTRIBUICAO DE ILUMINACAO INTERNA		
15.4.1	ARRUELA DE ALUMINIO 2"	PC	8,00
15.4.2	ARRUELA DE ALUMINIO 2 1/2"	PC	44,00
15.4.3	BUCHA DE ALUMINIO 2"	PC	8,00
15.4.4	BUCHA DE ALUMINIO 2 1/2"	PC	44,00
15.4.5	CONDULETE DE ALUMINIO DUPLO EDSR-15 3/4" SEM ROSCA - SEM TAMPA	PC	1,00
15.4.6	CONDULETE DE ALUMINIO "E" SEM ROSCA 3/4" SEM TAMPA	PC	64,00
15.4.7	CONDULETE DE ALUMINIO "L" SEM ROSCA 3/4" SEM TAMPA	PC	30,00
15.4.8	CONDULETE DE ALUMINIO "T" SEM ROSCA 3/4"	PC	20,00
15.4.9	TAMPA CONDULETE SEM EQUIPAMENTO, TIPO 01 P/ 1 MODULO RETANGULAR, P/ INTERRUPTOR SIMPLES 1/2" E 3/4" - NR-1	PC	12,00
15.4.10	CONECTOR PRENSA-CABO 3/4" 12,5 - 15 MM	PC	10,00
15.4.11	APARELHO BLINDADO APARENTE IPT-26 100W	PC	26,00
15.4.12	CAIXA DE PISO BAIXA 4X2 REF. 82/1-15-3/4	PC	24,00
15.4.13	ABRACADEIRA TIPO D 3/4"	PC	990,00
15.4.14	ABRACADEIRA TIPO D 2"	PC	12,00
15.4.15	CABO DE COBRE ISOL. FLEX. 750V 4 00 MM2 PRETO	M	48.127,50
15.4.16	CABO PP 3 X 1,50MM 0,50CM PRETO PLUG MACHO 2P+T PADRAO BRASILEIRO	PC	1.633,00
15.4.17	CABO PP 3 X 1,50MM 2,08MT PRETO PLUG FEMEA 2P + T PADRAO BRASILEIRO	PC	1.633,00
15.4.18	Eletroduto PVC rígido 3/4", incluindo conexões	m	1.830,00
15.4.19	Eletroduto de PVC rígido roscável, sem conexões, Ø 75 mm (2 1/2")	BR	21,00
15.4.20	CURVA 90 GRAUS ELETRODUTO ROSCAVEL - 2 1/2" - 33051999	PC	22,00
15.4.21	LUVA ELETRODUTO ROSCAVEL - 2 1/2" - 33071960	PC	44,00
15.4.22	Caixa 4x2 cm PVC de embutir	PC	215,00
15.4.23	Caixa 4x4 cm PVC de embutir	UND	40,00
15.4.24	INTERRUPTOR BIPOLAR SIMPLES - BRANCO, LINHA PIALPLUS - 612005	PC	303,00
15.4.25	INTERRUPTOR BIPOLAR PARALELO - BRANCO, LINHA PIALPLUS - 612006	PC	4,00
15.4.26	SENSOR DE PRESENCIA BIVOLT - BRANCO, LINHA PIALPLUS - 611003	PC	6,00
15.4.27	TOMADA PADRAO BR - 2P+T COM IDENTIFICADOR DE TENSÃO 10A - BRANCO, LINHA PIALPLUS - 615243	PC	265,00
15.4.28	PLACA PARA CAIXA 4"X2" 1 POSTO HORIZONTAL - BRANCO, LINHA PIALPLUS - 618505	PC	510,00
15.4.29	PLACA PARA CAIXA 4"X4" 1+1 POSTO - BRANCO, LINHA PIALPLUS - 618511	PC	40,00
15.4.30	SUPORTE 4"X2" PARA ATE 3 MODULOS, LINHA PIALPLUS - 612122	PC	610,00
15.4.31	SUPORTE 4"X4" PARA ATE 6 MODULOS, LINHA PIALPLUS - 612124	PC	40,00
15.4.32	INTERRUPTOR BIPOLAR SIMPLES TECLA DUPLA SEM PLACA, LINHA SILENTOQUE - 2005	PC	13,00
15.4.33	INTERRUPTOR BIPOLAR PARALELO TECLA DUPLA COM PLACA, LINHA SILENTOQUE - 2106	PC	4,00
15.4.34	TOMADA PADRAO BR - LIMA TOMADA 2P+T 10A SEM PLACA, LINHA SILENTOQUE - 054328	PC	12,00
15.4.35	LAMPADA DULUXSTAR - 220-240V - 23W - 23W/640	UN	26,00
15.4.36	ELETROCALHA PERFURADA 100/50 BARRA 3M - GALV. ELETROLITICA	M	28,00
15.4.37	ELETROCALHA PERFURADA 200/100 BARRA 3M - GALV. ELETROLITICA	BR	120,00
15.4.38	CURVA HORIZONTAL 90 GR 150/50 R=150 GALV. ELETROLITICA	PC	1,00
15.4.39	TE HORIZONTAL 150/50 R=150 GALV. ELETROLITICA	PC	1,00
15.4.40	GANCHO DUPLO TIPO "B" REF. 016 / 100 / 50	PC	26,00
15.4.41	GANCHO DUPLO TIPO "B" REF. 016 / 150 / 50	PC	18,00
15.4.42	GANCHO DUPLO TIPO "B" REF. 016 / 300 / 100	PC	240,00
15.4.43	JUNCAO SIMPLES LONGA REF. 50 X 160 MM	PC	44,00
15.4.44	JUNCAO SIMPLES LONGA REF. 100 X 160 MM	PC	240,00
15.4.45	JUNCAO DE FUNDO REF. 300 X 160 MM	PC	120,00
15.4.46	SAIDA HORIZONTAL P/ ELET. REF. 41 / 2"	PC	4,00
15.4.47	SAIDA HORIZONTAL P/ ELET. REF. 41 / 2 1/2"	PC	22,00
15.4.48	SAIDA SUP. DE LEITO P/ PERF. 36 X 36 REF. 36	PC	288,00
15.4.49	PERFILADO PERF. CH 18 - 38 X 36 REF. 1.001	BR	507,00
15.4.50	DERIVACAO LATER P/ ELET. 3/4" REF. 1.235	PC	600,00
15.4.51	SUPORTE CURTO P/ LUMINARIA REF. 1.233	PC	2.988,00
15.4.52	SUPORTE PARA PERFILADO REF. 1.236	PC	1.940,00
15.4.53	EMENDA INTERNA TIPO "L" REF. 1.240	PC	490,00
15.4.54	EMENDA INTERNA TIPO "L" REF. 1.241	PC	60,00
15.4.55	EMENDA INTERNA TIPO "T" REF. 1.242	PC	310,00
15.4.56	EMENDA INTERNA TIPO "X" REF. 1.243	PC	10,00
15.4.57	VERGALHAO ROSCA TOTAL 1/4 X 3000 MM	PC	345,00
15.4.58	VERGALHAO ROSCA TOTAL 3/8 X 3000 MM	PC	57,00
15.4.59	PARAFUSO LENTILHA ZINCADO 1/4" X 1/2"	CT	64,00
15.4.60	PARAFUSO LENTILHA ZINCADO 3/8" X 3/4"	CT	45,00
15.4.61	PORCA SEXTAVADA ALTA ZINCADA 1/4"	CT	54,00
15.4.62	PORCA SEXTAVADA ALTA ZINCADA 3/8"	CT	41,00

SUBSECRETARIA DE INFRAESTRUTURA

Este documento encontra-se registrado no Conselho Regional de Engenharia e Agronomia de Roraima, vinculado à Certidão nº 492562/2016, emitida em 17/11/2016



Certidão nº 492562/2016
17/11/2016, 14:25

Chave de Impressão: W6CDZA67ZbYV2ba7WZ74

O documento neste ato registrado foi emitido em 17/11/2016 e contém 62 folhas





15.4.63	ARRUELA LISA ZINCADA 1/4"	CT	54,00
15.4.64	ARRUELA LISA ZINCADA 3/8"	CT	41,00
15.4.65	PORCA PERFIL COM PINO 1/4"	PC	1.200,00
15.4.66	LUMINARIA DE EMBUTIR MOD. FAA07-E414 LUMICENTER C/ 4 LAMP. FLUORESC. 14W E 2 REATOR ELETRONICO BI-VOLT	CJ	1.391,00
15.4.67	LUMINARIA DE EMBUTIR MOD. FAA07 E LUMICENTER C/ 2 LAMP. FLUORESC. 28W E REATOR ELETRONICO BI-VOLT	CJ	17,00
15.4.68	LUMINARIA TIPO ARANDELA MOD. AR22-S114 C/ 1 LAMP. FLUORESC. 14W E REATOR ELETRONICO BI-VOLT	CJ	17,00
15.4.69	LUMINARIA DE EMBUTIR MOD. EF07-E226VJC C/ 2 LAMP. PL. 26W E REATOR ELETRONICO BI-VOLT	CJ	84,00
15.4.70	LUMINARIA DE EMBUTIR MOD. EF20-E226V LUMICENTER C/ 2 LAMP. PL. 26W E REATOR ELETRONICO BI-VOLT	CJ	77,00
15.4.71	LUMINARIA DE EMBUTIR MOD. EF42-E12000840 LUMICENTER LED 28W 4500K	CJ	16,00
15.4.72	LUMINARIA DE SOBREPOR. CORPO EM CHAPA DE AÇO. REFLETOR FACETADO EM ALUMINIO, P/ 2 LAMPADAS FLUORESCENTES 28W T5 - FAN07-S228	CJ	79,00
15.4.73	VERTIGO 1/4" (100 UNID) - 2417	PC	2.000,00
15.4.74	VERTIGO 3/8" (100 UNID) - 2418	PC	300,00
15.4.75	ELETRODUTO FE. ZINCADO PESADO. 1,25 MM. 3/4" - 520.082	BR	50,00
15.4.76	ELETRODUTO FE. ZINCADO PESADO. 1,25 MM. 2" - 520.140	BR	4,00
15.4.77	CURVA ZINCADA PESADA. 3/4" - 520.188	PC	21,00
15.4.78	LUVA ZINCADA LEVE. 3/4" - 520.038	PC	50,00
15.5	DISTRIBUIÇÃO DE ILUMINAÇÃO EXTERNA / ILUMINAÇÃO E TOMADAS GUARITAS		
15.5.1	ARRUELA DE ALUMINIO 3/4"	PC	100,00
15.5.2	ARRUELA DE ALUMINIO 1"	PC	4,00
15.5.3	ARRUELA DE ALUMINIO 2 1/2"	PC	4,00
15.5.4	BUCHA DE ALUMINIO 3/4"	PC	100,00
15.5.5	BUCHA DE ALUMINIO 1"	PC	4,00
15.5.6	BUCHA DE ALUMINIO 2 1/2"	PC	4,00
15.5.7	CABO DE COBRE ISOL. FLEX. 750V 4,00 MM2 PRETO	M	8.180,00
15.5.8	CABO DE COBRE PP 750V - 3 X 2,50 MM2	M	300,00
15.5.9	CABO DE COBRE ISOL. 0,6/1KV - 1 X 10,00 MM2 PRETO	M	1.500,00
15.5.10	CAIXA OCTOGONAL FUNDO MOVEL TIGREFLEX - AMARELO - 4" X 4" - 33043155	PC	6,00
15.5.11	Eletroduto PVC rígido 3/4", incluindo conexões	M	01,00
15.5.12	ELETRODUTO DE PVC RIGIDO ROSCAVEL - 1" - 3M - 14021006	M	27,00
15.5.13	Eletroduto de PVC rígido roscaavel sem conexões, Ø 75 mm (2 1/2")	BR	18,00
15.5.14	CURVA 90 GRAUS ELETRODUTO ROSCAVEL - 1" - 33051905	PC	4,00
15.5.15	CURVA 90 GRAUS ELETRODUTO ROSCAVEL - 2 1/2" - 33051909	PC	2,00
15.5.16	LUVA ELETRODUTO ROSCAVEL - 1" - 33071506	PC	14,00
15.5.17	LUVA ELETRODUTO ROSCAVEL - 2 1/2" - 33071990	PC	10,00
15.5.18	Caixa 4x2 cm PVC de embutir	PC	16,00
15.5.19	DUTO P/ CABO SUBTERRANEO. KL-30 1 1/2"	UN	300,00
15.5.20	DUTO P/ CABO SUBTERRANEO. KL-50 2"	ML	60,00
15.5.21	DUTO P/ CABO SUBTERRANEO. KL-75 3"	ML	40,00
15.5.22	DUTO P/ CABO SUBTERRANEO. KL-100 4"	ML	170,00
15.5.23	INTERRUPTOR BIPOLAR SIMPLES - BRANCO, LINHA PIALPLUS - 612025	PC	4,00
15.5.24	TOMADA PADRAO BR - 2P+T COM IDENTIFICADOR DE TENSÃO 10A - BRANCO, LINHA PIALPLUS - 615540	PC	14,00
15.5.25	TOMADA PADRAO BR - 2P+T COM IDENTIFICADOR DE TENSÃO 20A - BRANCO, LINHA PIALPLUS - 615550	PC	2,00
15.5.26	PLACA PARA CAIXA 4"X2" 1 POSTO HORIZONTAL - BRANCO, LINHA PIALPLUS - 618505	PC	14,00
15.5.27	SUPORTE 4"X2" PARA ATÉ 3 MÓDULOS, LINHA PIALPLUS - 612122	PC	14,00
15.5.28	LUMINARIA DE EMBUTIR MOD. EF07-E226VJC C/ 2 LAMP. PL. 26W E REATOR ELETRONICO BI-VOLT	PC	-
15.5.29	LUMINARIA P/ P MOD. CTS150 UNICOBA LED 150W	PC	39,00
15.5.30	PROJETOR DE SOBREPOR. FOCO ORIENTAVEL, CORPO EM ALUMINIO, REFLETOR SIMETRICO EM ALUMINIO, DIFUSOR EM VIDRO PLANO TRANSPARENTE TEMPERADO, P/ LAMPADA VAPOR SOLIDO TUBULAR E40 160/250/400W - APIAY-S - ITAIM - 8148 1A3 310	CJ	6,00
15.5.31	RELE FOTOELETRICO (MAGNETICO) 127/220V RM-10	PC	2,00
15.5.32	BASE P/ RELE FOTOELETRICO, GIRO FIXO, SUP. EM AÇO GALV. - 610P	PC	2,00
15.5.33	POSTE FE. GALVANIZADO RETO 7,00 M	PC	26,00
15.5.34	SUPORTE P/ 1 LUMINARIA	PC	13,00
15.5.35	SUPORTE P/ 2 LUMINARIAS	PC	13,00
15.5.36	TERMINAL A COMPRESSAO 10,00 MM2	PC	20,00
15.6	DISTRIBUIÇÃO DE TOMADAS		
15.6.1	ARRUELA DE ALUMINIO 3/4"	PC	520,00
15.6.2	ARRUELA DE ALUMINIO 1"	PC	320,00
15.6.3	BUCHA DE ALUMINIO 3/4"	PC	520,00
15.6.4	BUCHA DE ALUMINIO 1"	PC	320,00
15.6.5	CONDULETE DE ALUMINIO "E" SEM ROSCA 3/4" SEM TAMPA	PC	18,00
15.6.6	TAMPA CONDULETE SEM EQUIPAMENTO, TIPO 01 P/ 1 MÓDULO RETANGULAR, P/ INTERRUPTOR SIMPLES, 1/2" E 3/4" - NR-1	PC	18,00

SUBSECRETARIA DE INFRAESTRUTURA

Este documento encontra-se registrado no Conselho Regional de Engenharia e Agronomia de Roraima, vinculado à Certidão nº 492562/2016, emitida em 17/11/2016



Certidão nº 492562/2016
17/11/2016, 14:25

Chave de Impressão: W6CDZA87ZBYW2ba7WZ74

O documento neste ato registrado foi emitido em 17/11/2016 e contém 52 folhas





15.6.7	PLACA PISO POLIDO - C/2 UNHA 4X4 PPS-431 P/ TOMADA DE PISO (UNHA REDONDA)	PC	12,00
15.6.8	TOMADA UNIVERSAL 2P+T - 25A 250V. REF.45 P/ PLACA DE PISO	PC	12,00
15.6.9	CAIXA DE PISO BAIXA 4X4 REF. B4/1-15-3/4	PC	12,00
15.6.10	ABRACADEIRA TIPO D 3/4	PC	60,00
15.6.11	CABO DE COBRE ISOL. FLEX. 750V 4,00 MM2	M	60.000,00
15.6.12	Eletroduto PVC tipo 3/4", incluindo conexões	m	780,00
15.6.13	ELETRODUTO DE PVC RIGIDO ROSCAVEL - 1" - 3/4" - 14021006	m	600,00
15.6.14	CURVA 90 GRAUS ELETRODUTO ROSCAVEL - 1" - 33551905	PC	160,00
15.6.15	LUVA ELETRODUTO ROSCAVEL - 1" - 33071906	PC	360,00
15.6.16	Caixa 4x4 cm PVC de embutir	PC	281,00
15.6.17	Caixa 4x4 cm PVC de embutir	PC	78,00
15.6.18	TOMADA PADRAO BR - 2P+T COM IDENTIFICADOR DE TENSÃO 10A - BRANCO, LINHA PIALPLUS - 615040	PC	279,00
15.6.19	TOMADA PADRAO BR - 2P+T COM IDENTIFICADOR DE TENSÃO 20A - BRANCO, LINHA PIALPLUS - 615060	PC	2,00
15.6.20	PLACA PARA CAIXA 4"X2" 1 POSTO HORIZONTAL - BRANCO, LINHA PIALPLUS - 618505	PC	281,00
15.6.21	SUPORTE 4"X2" PARA ATÉ 3 MÓDULOS, LINHA PIALPLUS - 612122	PC	281,00
15.6.22	TOMADA PADRAO BR - UMA TOMADA 2P+T 10A SEM PLACA, LINHA SILENTOOUE - 654326	PC	69,00
15.6.23	TOMADA PADRAO BR 2P+T 10A LINHA AQUATIC - 664210	PC	47,00
15.6.24	CAIXA ESTANQUE AQUATIC 4"X2" COM EMBUTES, LINHA AQUATIC - 64221	PC	47,00
15.6.25	SAIDA HORIZONTAL P/ ELET. REF. 40 / 3/4"	PC	22,00
15.6.26	SAIDA HORIZONTAL P/ ELET. REF. 40 / 1"	PC	160,00
15.6.27	SERVIÇÃO LATER P/ ELET. 3/4" REF. 1 235	PC	280,00
15.6.28	PORCA PERFIL COM PINO 1/4"	PC	560,00
15.6.29	DUTO DUPLO, EM PVC PARA CABOS ELÉTRICOS E LÓGICA (UM EM CADA DUTO), REF. 114/2 (1 1/2 X 40 MM) - ED 114/2 AF	M	1.995,00
15.6.30	TERMINAL P/ DUTO DUPLO, REF. 114/2	PC	341,00
15.6.31	TAMPA P/ DUTO DUPLO 114 C/ TOMADA 2P+T PADRAO BRASILEIRO - T 114/2 NBR1	PC	610,00
15.6.32	RETENTOR - RE 114/2	PC	2.989,00
15.6.33	ELETRODUTO FE. ZINCADO PESADO. 1,25 MM - 3/4" - 520 082	BR	30,00
15.6.34	CURVA ZINCADA PESADA - 3/4" - 520 169	PC	18,00
15.6.35	LUVA ZINCADA LEVE - 3/4" - 520 038	PC	36,00
15.7	DISTRIBUIÇÃO DE FORÇA P/ AR CONDICIONADO 360V		
15.7.1	ARRUELA DE ALUMINIO 3/4"	PC	220,00
15.7.2	ARRUELA DE ALUMINIO 2"	PC	40,00
15.7.3	BUCHA DE ALUMINIO 3/4"	PC	220,00
15.7.4	BUCHA DE ALUMINIO 2"	PC	40,00
15.7.5	CONDULETE DE ALUMINIO "C" SEM ROSCA 3/4" SEM TAMPA	PC	200,00
15.7.6	CONECTOR FRENSA-CABO 3/4" 17 S - 20 MM	PC	200,00
15.7.7	ABRACADEIRA TIPO D 3/4	PC	380,00
15.7.8	CABO DE COBRE ISOL. 0,6/1KV - 1 X 6,00 MM2 PRETO	M	3.000,00
15.7.9	CABO DE COBRE ISOL. 0,6/1KV - 1 X 10,00 MM2 PRETO	M	300,00
15.7.10	CABO DE COBRE ISOL. 0,6/1KV - 1 X 6,00 MM2 VERDE	M	1.200,00
15.7.11	CABO DE COBRE ISOL. 0,6/1KV - 1 X 10,00 MM2 VERDE	M	300,00
15.7.12	CABO DE COBRE ISOL. 0,6/1KV - 1 X 6,00 MM2 AZUL	M	1.200,00
15.7.13	CABO DE COBRE ISOL. 0,6/1KV - 1 X 10,00 MM2 AZUL	M	300,00
15.7.14	CABO DE COBRE ISOL. 0,6/1KV - 1 X 6,0 MM VERMELHO	M	400,00
15.7.15	CABO DE COBRE ISOL. 0,6/1KV - 1 X 10,0 MM VERMELHO	M	300,00
15.7.16	CABO DE COBRE ISOL. 0,6/1KV - 1 X 6,0 MM BRANCO	M	400,00
15.7.17	CABO DE COBRE ISOL. 0,6/1KV - 1 X 10,0 MM BRANCO	M	300,00
15.7.18	CABO DE COBRE ISOL. 0,6/1KV - 3 X 2,50 MM2	M	600,00
15.7.19	Eletroduto PVC tipo 3/4", incluindo conexões	m	648,00
15.7.20	Eletroduto de PVC rígido roscaavel, sem conexões, Ø 63 mm (2")	BR	10,00
15.7.21	CURVA 90 GRAUS ELETRODUTO ROSCAVEL - 2" - 33051964	PC	10,00
15.7.22	LUVA ELETRODUTO ROSCAVEL - 2" - 33071965	PC	20,00
15.7.23	ELETRODUTO FLEXIVEL TIPO SEALTUBO 2	M	16,00
15.7.24	CONECTOR MACHO FIXO 2	PC	10,00
15.7.25	CONECTOR MACHO GIRATORIO 2	PC	10,00
15.7.26	ELETROCALHA PERFURADA 50/50 GALV.	BR	13,00
15.7.27	ELETROCALHA PERFURADA 100/50 GALV.	M	120,00
15.7.28	CURVA HORIZONTAL 90 GR 90/50 R=150, GALV. ELETROLITICA	PC	2,00
15.7.29	TE HORIZONTAL 90/50 R=150, GALV. ELETROLITICA	PC	1,00
15.7.30	ACOPLAMENTO EM PAINEL 200/100	PC	1,00
15.7.31	GANCHO DUPLO TIPO "B" REF. 016 / 50 / 50	PC	28,00
15.7.32	GANCHO DUPLO TIPO "B" REF. 016 / 100 / 50	PC	120,00
15.7.33	JUNCAO SIMPLES LONGA REF. 50 X 100 MM	PC	148,00
15.7.34	JUNCAO SIMPLES LONGA REF. 100 X 160 MM	PC	22,00
15.7.35	JUNCAO DE FUNDO REF. 200 X 160 MM	PC	11,00
15.7.36	TAMPA DE ENCAIXE P/ ELETROCALHA REF. 001 / 200 MM	PC	11,00
15.7.37	SAIDA HORIZONTAL P/ ELET. REF. 40 / 3/4"	PC	38,00
15.7.38	SAIDA HORIZONTAL P/ ELET. REF. 41 / 2"	PC	20,00
15.7.39	SAIDA SUP. DE LEITO P/ PERF. 38 X 36 REF. 38	PC	20,00
15.7.40	PERFILADO PERF. - 38 X 36	BR	83,00

SUBSECRETARIA DE INFRAESTRUTURA

Handwritten signature

Este documento encontra-se registrado no Conselho Regional de Engenharia e Agronomia de Roraima, vinculado à Certidão nº 492562/2016, emitida em 17/11/2016



Certidão nº 492562/2016
17/11/2016, 14:25

Chave de Impressão: W6CDZA67ZbYW2ba7WZ74

O documento neste ato registrado foi emitido em 17/11/2016 e contém 52 folhas





15.7.41	DERIVACAO LATER P/ ELET 3/4" REF. 1.236	PC	144,00
15.7.42	SUPORTE PARA PERFILADO REF. 1.236	PC	279,00
15.7.43	EMENDA INTERNA TIPO "I" REF. 1.240	PC	90,00
15.7.44	EMENDA INTERNA TIPO "L" REF. 1.241	PC	5,00
15.7.45	EMENDA INTERNA TIPO "T" REF. 1.242	PC	12,00
15.7.46	VERGALHAO ROSCA TOTAL 1/4 X 3000 MM	PC	55,00
15.7.47	VERGALHAO ROSCA TOTAL 3/8 X 3000 MM	PC	30,00
15.7.48	PARAFUSO LENTILHA ZINCADO 1/4" X 1/2"	CT	16,00
15.7.49	PARAFUSO LENTILHA ZINCADO 3/8" X 3/4"	CT	5,00
15.7.50	PORCA SEXTAVADA ALTA ZINCADA 1/4"	CT	20,00
15.7.51	PORCA SEXTAVADA ALTA ZINCADA 3/8"	CT	9,00
15.7.52	ARRUELA LISA ZINCADA 1/4"	CT	20,00
15.7.53	ARRUELA LISA ZINCADA 3/8"	CT	9,00
15.7.54	PORCA PERFIL COM PINO 1/4"	PC	288,00
15.7.55	ELETROCALHA GALV LISA REF. 4500 - 200 / 100	BR	11,00
15.7.56	CURVA HORIZONTAL 90 GRAUS GALVANIZADA LISA - 200 / 100 / 150	PC	1,00
15.7.57	VERTIGO 1/4" (100 UNID) - 2417	PC	400,00
15.7.58	VERTIGO 3/8" (100 UNID) - 2418	PC	200,00
15.7.59	TERMINAL A COMPRESSAO 10.00 MM2	PC	100,00
15.8	INFRAESTRUTURA P/ TI		
15.8.1	ARRUELA DE ALUMINIO 1"	PC	400,00
15.8.2	BUCHA DE ALUMINIO 1"	PC	400,00
15.8.3	BUCHA DE ALUMINIO 3"	PC	4,00
15.8.4	CAIXA DE FISO BAIXA 4X4 REF. B411-20-1	PC	-
15.8.5	ABRACADEIRA TIPO B 1	PC	700,00
15.8.6	ELETRODUTO DE PVC RIGIDO ROSCAVEL - 1" - 3M - 14021900	m	1.673,00
15.8.7	Eletroduto PVC rígido 3" - incluindo conexões	m	27,00
15.8.8	CURVA 90 GRAUS ELETRODUTO ROSCAVEL - 1" - 33051605	PC	200,00
15.8.9	Caixa 4x4 cm PVC de embuti	PC	200,00
15.8.10	DUTO P/ CABO SUBTERRANEO KL-30 1 1/2	UN	60,00
15.8.11	ELETROCALHA PERFURADA 50/50 BARRA 3M - GALV. ELETROLITICA	BR	63,00
15.8.12	ELETROCALHA PERFURADA 100/50 BARRA 3M - GALV. ELETROLITICA	M	136,00
15.8.13	ELETROCALHA PERFURADA 200/100 BARRA 3M - GALV. ELETROLITICA	BR	80,00
15.8.14	CURVA HORIZONTAL 90 GR 50/50 R=150, GALV. ELETROLITICA	PC	2,00
15.8.15	CURVA HORIZONTAL 90 GR 100/50 R=150, GALV. ELETROLITICA	PC	1,00
15.8.16	CURVA HORIZONTAL 90 GR 200/100 R=150, GALV. ELETROLITICA	PC	4,00
15.8.17	CURVA VERTICAL EXT. 90 GR 100/50 R=150, GALV. ELETROLITICA	PC	1,00
15.8.18	CURVA VERTICAL EXT. 90 GR 200/100 R=150, GALV. ELETROLITICA	PC	1,00
15.8.19	TE HORIZONTAL 100/50 R=150, GALV. ELETROLITICA	PC	4,00
15.8.20	TE HORIZONTAL 200/100 R=150, GALV. ELETROLITICA	PC	17,00
15.8.21	TE VERTICAL DESCIDA 200/100 R=150, GALV. ELETROLITICA	PC	1,00
15.8.22	REDUCCAO CONCENTRICA 100 X 50/50	PC	11,00
15.8.23	REDUCCAO CONCENTRICA 200 X 100/100	PC	15,00
15.8.24	ACOPLAMENTO EM PAINEL 100/50	PC	1,00
15.8.25	ACOPLAMENTO EM PAINEL 200/100	PC	4,00
15.8.26	GANCHO DUPLO TIPO "B" REF. 016 / 50 / 50	PC	136,00
15.8.27	GANCHO DUPLO TIPO "B" REF. 016 / 100 / 50	PC	136,00
15.8.28	GANCHO DUPLO TIPO "B" REF. 016 / 200 / 100	PC	160,00
15.8.29	JUNCAO SIMPLES LONGA REF. 50 X 160 MM	PC	174,00
15.8.30	JUNCAO SIMPLES LONGA REF. 100 X 160 MM	PC	160,00
15.8.31	JUNCAO DE FUNDO REF. 200 X 160 MM	PC	80,00
15.8.32	SAIDA HORIZONTAL P/ ELET REF. 40 / 1"	PC	200,00
15.8.33	PARAFUSO LENTILHA ZINCADO 1/4" X 1/2"	CT	23,00
15.8.34	PORCA SEXTAVADA ALTA ZINCADA 1/4"	CT	23,00
15.8.35	PORCA SEXTAVADA ALTA ZINCADA 3/8"	CT	16,00
15.8.36	ARRUELA LISA ZINCADA 1/4"	CT	23,00
15.8.37	ARRUELA LISA ZINCADA 3/8"	CT	18,00
15.8.38	TAMPA P/DUTO DUPLO 114/2 C/OMADA RJ 45 CAT 5.6 - T 114/2 R/J 1 (DADOS E VOZ)	PC	-
15.8.39	VERTIGO 3/8" (100 UNID) - 2418	PC	400,00
15.8.40	CAIXA P/TELEF SOB TL.65-50 1000X1600X150 FMCH	PC	-
15.8.41	ELETRODUTO PE ZINCADO PESADO. 1.55 MM - 3" - 520.148	BR	1,00
15.8.42	CURVA ZINCADA PESADA - 3" - 520.174	PC	3,00
15.8.43	LUVA ZINCADA LEVE - 3" - 520.178	PC	2,00
15.8.44	ARAME GALVANIZADO # 16 BWS	KG	1,00
16.0	SISTEMA DE PROTECCAO CONTRA DESCARGAS ATMOSFERICAS		
16.1	Isolador simples com chapa de encaixe PK07	UND	10,00
16.2	Isolador referenciado para fixação a 90 graus PK15	UND	2,00
16.3	Supporte simples 2 descidas 2" PK-024	UND	3,00
16.4	Abracadela para mastro 2"	UND	1,00
16.5	Abracadela para fixação do sinalizador PK 108	UND	1,00
16.6	Fixador de contraventagem	UND	3,00
16.7	Esticador para cabo de aço 1/4"	UND	3,00

SUBSECRETARIA DE INFRAESTRUTURA

Este documento encontra-se registrado no Conselho Regional de Engenharia e Agronomia de Roraima, vinculado à Certidão nº 492562/2016, emitida em 17/11/2016



Certidão nº 492562/2016
17/11/2016, 14:25

Chave de impressão: W6CDZA87ZbYW2ba7WZ74

O documento neste ato registrado foi emitido em 17/11/2016 e contém 52 folhas



A

PK

(Signature)

(Signature)

(Signature)



16.8	Grampo Crosby para cabo de aço 1/4"	UND	6,00
16.9	Sapatilha para cabo de aço 1/4"	UND	3,00
16.10	Conector para esmola tipo tubular com 04 parafusos PK-136	UND	16,00
16.11	Tampa de chapa galvanizada cilíndrica	UND	16,00
16.12	Apriete estabilizador tipo PK-106	UND	1,00
16.13	Cabo de alumínio nu 50 mm²	KG	0,00
16.14	Cabo de cobre PP 150V - 2x1.50mm²	M	100,00
16.15	Lâmpada CULLUXSR-TAR ou similar - 220-240V - 23W/940	UND	1,00
16.16	Carlucho para solda CADWELD ou similar F-20 N. 150	UND	32,00
16.17	Derivação em cabo de cobre 50mm²	UND	2,00
16.18	Conector de cobre cabo/haste a compressão tipo G - SACG 58-34 - 10307	UND	48,00
16.19	Conector de cobre cabo/haste a compressão tipo C - SACG 70-70 - 10314	UND	16,00
16.20	Eletroduto de ferro zincado pesado, 1.25mm - 2" - 250 148	M	3,00
16.21	Luva de redução F G - 240 - 2"x1"	UND	1,00
16.22	Barra chata de alumínio de 1 x 1/8" x 6m	UND	0,00
16.23	Mastro simples em ferro galvanizado H=3.00, inclusive base	UND	1,00
17.0 INSTALAÇÕES DE COMBATE A INCÊNDIO E SISTEMA DE ALARME DE INCÊNDIO			
17.1	Candulete de alumínio "C" sem rasca 3/4" sem tampa	UND	100,00
17.2	Candulete de alumínio "E" sem rasca 3/4" sem tampa	UND	28,00
17.3	Candulete de alumínio "LL" sem rasca 3/4" sem tampa	UND	120,00
17.4	Candulete de alumínio "L" sem rasca 3/4"	UND	60,00
17.5	Abraçadeira tipo "D" 3/4"	UND	500,00
17.6	Cabo de comando 3x1,5mm² - PTAV/VR blindado e/ou drenco	UND	800,00
17.7	Tubo em Ferro Galvanizado, Diâmetro de 2 1/2", inclusive conexões	M	351,84
17.8	Central de Sistema de Alarme com Bateria e com Pêra raio BT + supressor de surto + no break estabilizador 600VA	UND	1,00
17.9	Central inteligente endereçável série HARPJA 125 endereços classe B - HARPJA 125 ou similar	UND	1,00
17.10	Repelidor endereçável para HARPJA com display de cristal líquido - RHD-XE	UND	1,00
17.11	Acionador Manual da Bomba de Incêndio	UND	15,00
17.12	Amplificador de linha endereçável A-E	UND	1,00
17.13	Fonte auxiliar 24V/2.5A- FA25E	UND	1,00
17.14	Eletroduto de Ferro galvanizado zincado pesado, 1.25mm - 3/4"	PC	260,00
17.15	Registo de gaveta bruto, semi industrial, PN 16, DN 3"	UND	3,00
17.16	Válvula de retenção vertical 3" em bronze	UND	1,00
17.17	Fornecimento e instalação de Registro de esgoto em bronze 2 1/2"	UND	1,00
17.18	Fornecimento e instalação de Registro de gaveta em latão 2 1/2"	UND	2,00
17.19	Fornecimento e instalação de dispositivo anti-vórtice D= 2 1/2"	UND	2,00
18.0 APARELHOS E METAIS			
18.1	Complemento para as bancadas (45,62m² - 41,31m² = 4,31m²)	m²	0,00
18.2	Relevo de Granito Polido Blue Star	m²	0,00
19.0 COMUNICAÇÃO VISUAL			
19.1	Fornecimento e instalação de Placa em Aço Inox 0.40x0.12m - 1 Face (Portas) - Chapa de Aço Inox escovado com adesivo transparente aplicado com as inscrições necessárias	UND	0,00
19.2	Fornecimento e instalação de Placa suspensa em Aço Inox 1.00x0.30m - Duas Faces- Chapa de Aço Inox escovado com adesivo transparente aplicado com as inscrições necessárias em ambas as faces	UND	0,00
20.0 PAISAGISMO E URBANIZAÇÃO			
20.1	Fornecimento e Planta de Grama Esmeralda	M²	600,00
20.2	Fornecimento e colocação de Meio-Fio moldado na local 16MPA, 30x16cm, rejuntado com argamassa traço 1:3:5	M	349,00
21.0 DIVERSOS			
21.1	Fornecimento e instalação de Corrimão em Aço Inox de 2", inclusive sistema de fixação em alvenaria	M	0,00
21.2	Fornecimento e Colocação de Cancela Automática	UND	1,00
21.3	Piso pedotátil de orientação direcional de concreto para área externa nas dimensões 250x250x20mm conforme NBR 9050	UND	395,00
21.4	Piso pedotátil de orientação direcional vinílico (emborrachado) para área interna nas dimensões 250x250x10mm conforme NBR 9050	UND	1.640,00
21.5	Fornecimento e instalação de grelha de ferro fundido para canaliza L=40cm	M	89,97
21.6	Canaliza em alvenaria de fôrmas cerâmicas de 1/2 vez, dim 30x16cm, com boca alargada para encabe da grelha de 40cm	M	70,00
21.7	Fornecimento e Montagem de Policarbonato Alveolar Reflectivo Esp. 6mm na Cor Verde, inclusive Acessórios de Montagem	M²	182,13
21.8	Fornecimento e Montagem de Caixa Metálica, Inclusive Acessórios de Fixação	M²	77,49
21.9	Regularização e adocamento de via para aplicação de colchão de areia	M²	1.086,13
21.10	PS13-Piso Intertravado de Concreto Sextavado com Acabamento Natural - Rua e Estacionamento	M²	807,00
21.11	Bacia lúnea com tubo de ligação	UND	2,00
21.12	Fechamento em MDF Laminado e/ou Estrutura em Metal	M²	89,32

SUBSECRETARIA DE INFRAESTRUTURA

Handwritten signature

Este documento encontra-se registrado no Conselho Regional de Engenharia e Agronomia de Roraima, vinculado à Certidão nº 492562/2016, emitida em 17/11/2016



Certidão nº 492562/2016
17/11/2016, 14:25

Chave de Impressão: W6CDZA67ZbYW2ba7WZ74
O documento neste ato registrado foi emitido em 17/11/2016 e contém 52 folhas

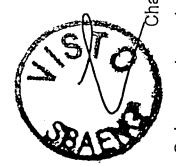

Handwritten letter 'f'

Handwritten initials

Handwritten initials

Handwritten initials



21.13	Caixa de som PS 100 Ativa, inclusive frete	UND	4,00
21.14	P31-Porta em Barra de Ferro Pintada, Específica para Cotas - Extra Resistente med. 2,76x2,65m	UND	1,00
21.15	Prendedor de porta em latão cromado (batente)	UND	58,00
21.16	Mola de fecho para porta esquerda até 80cm	UND	118,00
21.17	Fixador de mola e prendedores ao porta	H	147,40
21.18	Complemento para dispenser de sabão líquido para bancada, inclusive frete	UND	28,00
21.19	Sistema de irrigação para jardins, completo inclusive com bomba e automação	UND	1,00
21.20	Sistema de infraestrutura para bebedouros de água potável, inclusive reservatórios e bomba	UND	1,00
21.21	Mão de obra para retirada e reinstalação de kits de porta remaneados	UND	1,00
21.22	Fornecimento e instalação de novos kits de portas (marco e alçares)	UND	1,00
21.23	Infraestrutura eletrônica/assessoria para chufas, com comando e iluminação em led	UND	1,00
21.24	Sistema de exaustão independente para setores do subsolo com fornecimento e instalação de exaustores e tubulação decoradora	UND	1,00
Ampliação e adequação do sistema de lógica			
21.25	Remanejamento de pontos de lógica para adequação de layout de mobiliário	UND	48,00
21.26	Fornecimento e instalação, inclusive acessórios de Voice Panels de 50 portas de conexão, cat 3	PÇ	3,00
21.27	Fornecimento e instalação, inclusive acessórios de Organizadores horizontais de 1U	PC	55,00
21.28	Fornecimento e instalação, inclusive acessórios de Distribuidor óptico de 2U	UND	4,00
21.29	Execução de Pontos de terminação óptica	UND	82,00
21.30	Fornecimento e instalação, inclusive acessórios de Cabo óptico tipo loose de duas fibras ópticas multimodo	M	2.233,30
21.31	Fornecimento e instalação, inclusive acessórios de Cabo metálico tipo MTP 100 MHz, cat 5e, de quatro pares	CX	107,00
21.32	Fornecimento e instalação, inclusive acessórios de Extensões ópticas tipo tight, de duas fibras ópticas multimodo	UND	12,00
21.33	Fornecimento e instalação, inclusive acessórios de Rígido de tomadas 6 saídas	UND	14,00
21.34	Fornecimento e instalação, inclusive acessórios de cordão óptico duplex cat5c 2,5m Multimodo (50.0/2)	UND	52,00
21.35	Fornecimento e instalação, inclusive acessórios de Kit bandeja de emenda 12 fibras	UND	10,00
21.36	Fornecimento e instalação, inclusive acessórios de Derivador óptico (caso de bloqueio e terminador)	UND	16,00
21.37	Fornecimento e instalação, inclusive acessórios de Bracket fixado para 1U 400 x 8U	UND	2,00
21.38	Fornecimento e instalação, inclusive acessórios de Kit ventilador para rack de 6 ventiladores	UND	7,00
21.39	Certificação de pontos de dados e voz com apresentação de relatório de cabeamento estruturado	UND	1.026,00
21.40	Execução de Fusão óptica	UND	122,00
21.41	Fornecimento e instalação, inclusive acessórios de Conversor de mídia fast multimodo 2km kmf 1x2	UND	30,00
21.42	Fornecimento e instalação, inclusive acessórios de Caixa metálica hermética em aço 40x30x20	UND	15,00
21.43	Fornecimento e instalação, inclusive acessórios de Chassis rack 1U com 14 slots para converter de mídia xx1490	UND	2,00
Serviços adicionais de elétrica para estacionamento, novas salas criadas e para complementação do sistema de refrigeração			
21.44	Eletroduto E3 tipo 3/4"	m	42,00
21.45	Conector box reto tipo 1"	PC	4,00
21.46	Conector box curva 3/4"	PC	12,00
21.47	Condutores 1"	PC	3,00
21.48	Tomada com tampa para condutores 2P+T	PC	28,00
21.49	Quadro de distribuição com barramento trifásico de embutir	PC	9,00
21.50	Quadro de distribuição com barramento trif, 100A DIN de sobrepor c/ disjuntares	PC	10,00
21.51	Cabo PP 3x2,5mm² 1kV	m	180,00
21.52	Conduite Tipo 3/4"	m	120,00
21.53	Parafusos com buchas 10mm	PC	40,00
21.54	Terminal pre-isolado tipo pino para cabo 10 mm²	PC	159,00
21.55	Terminal pre-isolado tipo pino para cabo 16 mm²	PC	12,00
21.56	Terminal oihal pre-isolado tipo pino para cabo 10 mm²	PC	10,00
21.57	Terminal oihal pre-isolado tipo pino para cabo 16 mm²	PC	16,00
22.0	LIMPEZA E DESMOBILIZAÇÃO		
22.1	Limpeza Perímetro e Final, incluindo Retirada de Entulho	M²	7.542,64
ITEM	DESCRIÇÃO DOS SERVIÇOS	UND	QUANT
1.0	SERVIÇOS TÉCNICOS		
1.1	Ensaios de Ajustamento do Tronco do Cone	UND	82,00
2.0	INFRAESTRUTURA		

SUBSECRETARIA DE INFRAESTRUTURA

Este documento encontra-se registrado no Conselho Regional de Engenharia e Agronomia de Roraima, vinculado à Certidão nº 492562/2016, emitida em 17/11/2016



Certidão nº 492562/2016
17/11/2016, 14:25

Chave de Impressão: W6CDZA67ZbYW2ba7WZ74

O documento neste ato registrado foi emitido em 17/11/2016 e contém 52 folhas





2.1	Fôrma C/ Tábuas 3A (2.5 x 30.0 cm) P/M ² P/ Fundação, Incluindo Montagem e Desmontagem (C/ Resprov. 5X)	M ²	728.80
2.2	Reparo Manual de Vala	M ²	134.35
3.0	SUPRA ESTRUTURA		
3.1	Fôrma em Chapa Compensada Plastificada 12mm	M ²	1.668.48
3.2	Armado (Fornecimento, Corte, Dobra e Colocação) Aço CA-60 - 4.2mm a 6.0mm	Kg	7.271.44
3.3	Armado (Fornecimento, Corte, Dobra e Colocação) Aço CA-50 - 6.3mm a 12.5mm	Kg	8.538.30
3.4	Concreto Usinado Bombeado FCK = 25MPa, Inclusive Colocação, Espalhamento e Acabamento	M ³	6.14
3.5	Loje Pré-Moldada	M ²	170.53
3.6	Junta de Dilatação Elástica do Predio - Pressão 30MCA	m	79.28
4.0	IMPERMEABILIZAÇÃO		
4.1	Impermeabilização com Membr. Asfáltica 4mm com polímeros do tipo APP	M ²	483.01
4.2	Isolamento térmico c/ Placa EPS - 19mm	M ²	1.833.67
5.0	PAREDES E PANEIS		
5.1	Aplicação em Tijolo Cerâmico Furado 10x15x20cm, 1/2 vez, Assentado em Argamassa Traço 1:4 (Ligante e Areia)	M ²	2.200.10
5.2	Parede de Gesso Acartonado com preenchimento em lã de vidro ea2 5cm	M ²	730.21
5.3	Esquadria Sanitária em Granito Cinza Ardênha (esp. 2cm)	M ²	42.64
5.0	COBERTURA		
5.1	Fornecimento e Montagem de Telha Tipo "Sanduiche" Trapezoidal de Alumínio Natural e=0.5mm Pré-pintado nas Duas Faces, com Enchimento em Poluretano Expandido e =30mm, com Revestimento Duplo, Inclusive Saneira e Acessórias de Fixação	M ²	415.80
5.2	Fornecimento e Montagem de Estrutura Metálica, incluindo Pilares Metálicos (Cobertura, Passarelas e Vagões de Estacionamento, Auditório - Cob. Acrílica e ACM e Cob. Externas)	Kg	1.420.34
5.3	Cobertura em telha de aço zincado, trapezoidal, e=0.5mm, incl. Acessórias de fixação - COBERTURA DO PREDIO EM SI	M ²	655.12
5.4	Fornecimento e Montagem de Acrílico Transparente Duplo Esp. 10mm na Cor Verde, Inclusive Acessórias de Montagem (Auditório)	M ²	212.96
5.5	Fornecimento e Colocação de ACM na Cor Branca Com Silicone na Cor Preta (Auditório)	M ²	271.18
6.0	REVESTIMENTO		
6.1	Chapisco em Paredes Traço 1:3, Esp. 0.5cm, Preparo Manual	M ²	861.56
6.2	Emboço Paulista (Massa Única) Traço 1:3	M ²	1.730.48
6.3	Fornecimento e Colocação de Pastilha de Vidro Semi-Transparente 2,5x2,5cm na Cor Marrom - Faixa de 7.5cm - ÁREAS MOLHADAS	M ²	144.58
6.4	Fornecimento de estrutura de fixação para ACM	M ²	658.90
6.5	Fornecimento e Colocação de ACM (Painel de Alumínio) Na Cor Prata Com Silicone na Cor Preta, incl. Estrutura auxiliar de fixação	M ²	403.85
6.6	Fornecimento e Colocação de ACM (Painel de Alumínio) Na Cor Azul Com Silicone na Cor Prata	M ²	175.09
6.7	Fornecimento e Colocação de ACM (Painel de Alumínio) Na Cor Dourado Com Silicone na Cor Preta	M ²	77.05
6.8	Fornecimento e Instalação de Brise Linear em Alumínio com Angulação de 45° na Cor Azul, incluindo Estrutura em perfil Metálico de Sustentação	M ²	2.292.55
6.9	Fornecimento e Colocação de ACM Na Cor Branca Com Silicone na Cor Preta Fixada em estrutura de Alumínio	M ²	9.57
6.10	Fornecimento e instalação de Laminado Na Cor Madeira	M ²	79.79
6.11	Fornecimento e instalação Carpete na Cor Creme	M ²	32.41
6.12	Fornecimento e Colocação de Perfil de Alumínio Natural Esp.=2cm	M	42.51
6.13	Caixas em Alto-relevo em MDF 15mm com Laminado na Cor Madeira e Frontante em Tecido na Cor Creme	UND	12.00
6.14	Fornecimento e Colocação de Pedra Mineira Rústica em Filote de 5cm - (jardins e muradas)	M ²	187.36
6.15	Papel de Parede na Cor Madeira	M ²	261.50
7.0	FORRO		
7.1	Fornecimento e colocação de Forro Acústico em Fibras Minerais Hunter Douglas ou Similar em Placas de 62.5x62.5cm Fixadas em Perfil de Alumínio Branco	M ²	91.4
7.2	T4-Fornecimento e Colocação de Forro Acústico em Gesso Acartonado c/ Formato Diferenciado, Tratamento Acústico em Lã de Rocha (Auditório)	M ²	444.59
7.3	T5-Fornecimento e Colocação de Forro de Alumínio Tipo Grelha Quadrada com Perfil tipo "U" com 10mm de Base por 25mm de Altura na cor cinza, incluindo junteamento em lã de rocha básica revestida com uma elastomérica preto fosco	M ²	182.55
8.0	PAVIMENTAÇÃO		
8.1	Contrapiso/Lastro de Concreto 1:3:5, Espessura 8cm, Preparo Mecânico	M ²	533.98
8.2	PSS-Piso em Lâmina de Madeira na Cor Natural 02 (PALCO Auditório)	M ²	171.06
8.3	PSS-Piso em Lâmina de Madeira na Cor Natural 02 (Plataforma Auditório)	M ²	242.23
8.4	PSS-Piso cerâmica 50x50cm SEMI RUSTICO na cor CREME - PET 5 - Tipo 'A' (Entradas, Saídas e Varanadas)	M ²	15.20

SUBSECRETARIA DE INFRAESTRUTURA

Este documento encontra-se registrado no Conselho Regional de Engenharia e Agronomia de Rondônia, vinculado à Certidão nº 492562/2016, emitida em 17/11/2016



Certidão nº 492562/2016
17/11/2016, 14:25

Chave de Impressão: W6CDZA67ZbYW2ba7WZ74

O documento neste ato registrado foi emitido em 17/11/2016 e contém 52 folhas





8.5	PS11-Piso de Concreto de Alta Resistência Desempenado Acabamento Natural	M²	185,27
8.6	PS14-Piso intertravado de Concreto Vazado (Concecrema) - Vaçãs de Estacionamento	M²	105,92
9.0	SOLEIRAS, PEITORS E CHAPINS		
9.1	Soleira em Fieito de Granito Polido na Cor Branco Aquatux	M	0,73
9.2	Chapim - esmero material granito	M	73,30
9.3	Assentamento de chapim	M	260,93
10.0	ESQUADRIAS		
	ESQUADRIAS EM MADEIRA/COMPENSADO		
10.1	P1-Porta de M D F-Chapeado de 25mm Laminado Mel na Cor Azul com Fechadura Tipo Rozeta, med. 0,60x1,60m	UND	3,00
10.2	P2-Porta de Alum. Tipo Veneziana na Cor Natural com Fechadura de Alumínio, med. 0,60x2,10m	UND	2,00
10.3	PM2-Porta em Madeira Compensada 25mm com Revest. Laminado Texturizado na cor MADEIRA, med. 0,90x2,10m, completa, incl. Aduela 1", alisar e ferragens com barra em chapa de aço inox e barra de apoio para puxador- PNE	UND	1,00
10.4	P6-Porta de Alum. Tipo Veneziana na Cor Natural com Fechadura (02 folhas), med. 1,40x2,10m	UND	3,00
10.5	PM3-Porta em Madeira Compensada 25mm com Revest. Laminado Texturizado na cor MADEIRA, med. 0,70x2,10m, completa, incl. Aduela 1", alisar e ferragens	UND	3,00
10.6	PM4-Porta em Madeira Compensada 25mm com Revest. Laminado Texturizado na cor MADEIRA, med. 0,80x2,10m, completa, incl. Aduela 1", alisar e ferragens	UND	6,00
10.7	P15-Porta Pedras (Vera Cruzina) com Detalhe em Laminado na Cor (02 folhas), med. 1,20x2,10m	UND	6,00
10.8	PM11-Porta em Madeira Compensada 25mm, duas folhas, com Revest. Laminado Texturizado na cor AZUL, med. 1,60x2,10m, completa, incl. Aduela 1", alisar e ferragens	UND	11,00
10.9	P16-Porta Alumínio Tipo Veneziana na Cor Natural (02 folhas), med. 1,60x2,10m	UND	2,00
10.10	P17-Porta de Entrada no Auditorio em Madeira de Lei Maciça com Acab. em Verniz em Fosco, med. 2,00x2,10m	UND	2,00
10.11	P29-Porta de Aço (Chapa Met.) de Emergência e Barra, med. 1,20x2,10m	UND	2,00
	ESQUADRIAS EM ALUMÍNIO		
10.14	J04-Basculante 02 Folhas, med. 1,00x0,60x1,95m	UND	0,05
10.15	J09 - Janela Tipo Veneziana Fixa de Alumínio anodizado preto, med. 3,2 x 1,6/1,10m (01 und)	M²	20,48
	ESQUADRIAS METÁLICAS		
10.16	PA3-Porta Tipo Corta-fogo em Chapa Metálica - Pedão Corpo de Bombeiros, med. 0,90x2,10m	UND	1,00
	PANEL DE VIDRO FIXO		
10.17	Pele de vidro laminado 8mm semi-refletiva na cor fumê com fixação em perfil de alumínio anodizado na cor preta, incluindo módulos Maximo Ar	m²	115,69
10.18	PV26-Portas vaivem, med. 5,70x2,60m	UND	1,00
11.0	GUARITA PRINCIPAL E SECUNDARIA		
11.1	Porta de abrir em alumínio natural, tipo veneziana, e vidro 4mm, med. 0,75x2,10m	UND	2,00
11.2	Fornecimento e montagem de estrutura metálica, em aço carbono, composta por tesouras trianguladas, terças metálicas, inclusive acessórios de fixação	M²	166,96
11.3	Fornecimento e montagem de folha trapezoidal de alumínio natural e=0,5mm	M²	28,16
12.0	DEPÓSITOS 1 E 2		
12.1	Porta de abrir em alumínio natural, tipo veneziana, e vidro 4mm, med. 1,20x2,10m	UND	3,00
12.2	Fornecimento e montagem de estrutura metálica, em aço carbono, composta por tesouras trianguladas, terças metálicas, painéis de fechamentos, contraventos, alinhadores, chapas de ligação, inclusive acessórios de fixação	M²	24,60
12.3	Fornecimento e montagem de folha trapezoidal de alumínio natural e=0,7mm, com recobrimento duplo, inclusive acessórios de fixação para fechamentos	M²	24,60
13.0	PINTURA		
13.1	Paintura Esmalte Sintético em Estrutura de Cobertura, 2 Dentões	M²	601,77
14.0	INSTALAÇÕES HIDRAULICAS		
14.1	Tubo de PVC soldável, com conexões Ø 75mm	M	35,62
15.0	INSTALAÇÕES DE ESGOTO SANITARIO		
15.1	Fornecimento e instalação de Estação de Tratamento de Esgoto	UND	1,00
16.0	AGUAS PLUVIAIS - DRENAGEM		
16.1	Caixa de Inspeção 60x60x60cm em concreto com grelha	UND	20,00
16.2	Poco de visita PV2, Ø 60 x 160 cm	UND	10,00
16.3	Manilha de Concreto Ø 600	M	1,61
17.0	INSTALAÇÕES ELÉTRICAS		
	INSTALAÇÕES ELÉTRICAS INTERNAS		

SUBSECRETARIA DE INFRAESTRUTURA

Este documento encontra-se registrado no Conselho Regional de Engenharia e Agronomia de Roraima, vinculado à Certidão nº 492562/2016, emitida em 17/11/2016



Certidão nº 492562/2016
17/11/2016, 14:25

Chave de Impressão: W6CDZA67ZbYW2ba7WZ74

O documento neste ato registrado foi emitido em 17/11/2016 e contém 52 folhas





17.1	Disjuntor monofásico tipo din. 10A	UND	205,00
17.2	Disjuntor monofásico termomagnético 15A	UND	82,00
17.3	Disjuntor monofásico termomagnético 16A	UND	164,00
17.4	Disjuntor monofásico termomagnético 20A	UND	41,00
17.5	Disjuntor monofásico termomagnético 40A	UND	2,00
17.6	Disjuntor bifásico termomagnético 10A	UND	8,00
17.7	Disjuntor bifásico termomagnético 16A	UND	1,00
17.8	Disjuntor trifásico termomagnético 10A	UND	4,00
17.9	Disjuntor trifásico termomagnético 13A	UND	1,00
17.10	Disjuntor trifásico termomagnético 20A	UND	7,00
17.11	Disjuntor trifásico termomagnético 32A	UND	4,00
17.12	Disjuntor trifásico termomagnético 50A	UND	2,00
17.13	Disjuntor trifásico termomagnético 63A	UND	2,00
17.14	Disjuntor trifásico termomagnético 70A	UND	2,00
17.15	Disjuntor trifásico termomagnético 80A	UND	8,00
17.16	Disjuntor trifásico termomagnético 90A	UND	2,00
17.17	Disjuntor trifásico termomagnético 125A	UND	2,00
17.18	Disjuntor trifásico termomagnético 150A	UND	5,00
17.19	Disjuntor trifásico termomagnético 175A	UND	2,00
17.20	Disjuntor trifásico termomagnético 1200A	UND	1,00
17.21	Interruptor de uma seção	UND	195,00
17.22	Interruptor de duas seções	UND	102,00
17.23	Interruptor de três seções	UND	21,00
17.24	Luminária com duas lâmpadas fluorescente de 40W	UND	975,00
17.25	Luminária com duas lâmpadas fluorescente de 20W	UND	37,00
17.26	Luminária com lâmpada incandescente de 20W tipo spot	UND	23,00
17.27	Luminária com lâmpada mista de 250W	UND	46,00
17.28	Quadro de distribuição de energia elétrica com 36 circuitos, barramento 100A	UND	1,00
17.29	Quadro de distribuição de energia elétrica com 42 circuitos, barramento 200A	UND	1,00
17.30	Quadro de distribuição de energia elétrica com 42 circuitos, barramento 300A	UND	1,00
17.31	Quadro de distribuição de energia elétrica com 56 circuitos, barramento 300A	UND	1,00
17.32	Quadro de distribuição de energia elétrica com 56 circuitos, barramento 400A	UND	1,00
17.33	Quadro geral de baixa tensão, com 24 circuitos, barramento 1000A	UND	1,00
17.34	Tomada 2P+T (10A, 220V)	UND	158,00
17.35	Tomada 2P+T (10A, 220V) sobrecar	UND	60,00
17.36	Tomada 3P (20A, 220V)	UND	24,00
17.37	Caixa octogonal PVC 3x3	UND	195,00
17.38	Cabo isolado PVC 1,5mm, 750KV	M	17.000,00
17.39	Cabo de cobre isol. Flux. 750V 2,50mm² preto	m	36.321,50
17.40	Cabo isolado PVC 5,0mm, 750KV	M	3.741,90
17.41	Cabo isolado PVC 10,0mm, 750KV	M	580,00
17.42	Cabo isolado PVC 16,0mm, 750KV	M	2.197,80
17.43	Cabo isolado PVC 25,0mm, 750KV	M	540,00
17.44	Cabo isolado PVC 35,0mm, 750KV	M	514,00
17.45	Cabo isolado PVC 185,0mm, 750KV	M	75,00
17.46	Caixa da passagem em concreto armado com tampa, dimensões 300x300x350 cm	UND	29,00
17.47	Cabo isolado em PVC seção 25 mm² - 750V - 70° C	M	2.600,00
17.48	Cabo isolado em PVC seção 35 mm² - 750V - 70° C	M	2.000,00
17.49	Cabo isolado em PVC seção 70 mm² - 750V - 70° C	M	1.350,00
17.50	Cabo isolado em PVC seção 120 mm² - 750V - 70° C	M	1.200,00
17.51	Cabo isolado em PVC seção 185 mm² - 750V - 70° C	M	30,00
17.52	Cabo isolado em PVC seção 300 mm² - 750V - 70° C	M	80,00
18.0	SUBESTAÇÃO ABRIGADA 750KVA - MONTAGEM E INTERLIGAÇÃO		
18.1	Chave Seccionadora com Base Fusível HH 400A 15kv	PC	1,00
18.2	Chave Seccionadora sem Base 15kv	PC	1,00
18.3	Cabo isolado 25mm 15Kv	M	680,00
18.4	Transformador 750Kva	PC	1,00
18.5	Cabo isolado 240mm	M	85,00
18.6	Terminal 240mm	PC	16,00
18.7	Fusível HH	PC	3,00
18.8	Chave blindada 1000 amp	PC	1,00
18.9	Fusível NH 600amp	PC	1,00
19.0	SISTEMA DE PROTEÇÃO CONTRA DESCARGAS ATMOSFERICAS		
19.1	Cabo de cobre nu 35 mm²	M	110,80
19.2	Cabo de instalação em PVC (30x30) cm	UND	15,00
19.3	Hastes de aterramento 5/8"x 2,40m, incluindo conectores	UND	13,00
19.4	PROTEÇÃO da cordoalha do pára-raio com tubo de PVC rígido Ø 50 mm (2") x 3,00 m	UND	65,00
20.0	SISTEMA DE ALARME DE INCENDIO		
20.1	Acionador Manual de Alarme	UND	11,00
20.2	Aviador de Alarme (Tipo Audio-Visual) - Simru	UND	20,00

SUBSECRETARIA DE INFRAESTRUTURA

Este documento encontra-se registrado no Conselho Regional de Engenharia e Agronomia de Roraima, vinculado à Certidão nº 492562/2016, emitida em 17/11/2016



Certidão nº 492562/2016
17/11/2016, 14:25

Chave de Impressão: W6CDZA67ZbYW2ba7WZ74

O documento neste ato registrado foi emitido em 17/11/2016 e contém 52 folhas





21.0	INSTALAÇÕES DE COMBATE A INCENDIO		
21.1	Tubo em Ferro Galvanizado. Diâmetro de 3", inclusive conexões	M	264,04
21.2	Abraço para Hidrante 75x45x17cm com Registro Globo Angular 45° 2 1/2" Adaptador Storz 2 1/2". Mangueira de incêndio 15m, Redução 2 1/2" x 1 1/2" e Esguicho de Latão 1 1/2". Fornecimento e instalação	UND	10,00
21.3	Registro de Bola que 2 1/2"	UND	1,00
21.4	Extintor de Gás Carbônico (PQS 5Kg) - Classe A/B/C	UND	102,00
21.5	Extintor de Gás Pó Químico (PQS 50Kg) - Classe A/B/C	UND	54,00
21.6	Luminária de Emergência Tipo Bloco Autônomo (LE)	UND	3,00
22.0	INSTALAÇÕES DE OTV E SOM		
22.1	Plata de Câmara Grátis	UND	44,00
22.2	Plata de Câmara Cama no Forro	UND	44,00
22.3	Plata de Som no Teto - Tipo Senzefretor 30/50W	UND	237,00
23.0	APARELHOS E METAIS		
23.1	Fornecimento e Instalação de Vaso Sanitário Branco. DECA linha VOGUE PLUS ou similar com Caixa Acoplada, incl. Acessórios de instalação	UND	3,00
23.2	Fornecimento e Instalação de Vaso Sanitário Branco com Caixa Acoplada p/ PNE. DECA, linha CONFORTO ou similar, incl. Acessórios de instalação	UND	6,00
23.3	Fornecimento e Instalação de Lavatório de Louça e/ou Celana DECA linha ASPEN ou similar, incluindo Torneira DECA linha ASPEN ou similar e acessórios de fixação e instalação	UND	8,00
23.4	Fornecimento e Instalação de Chuveiro Branco em PVC	UND	1,00
23.5	Fornecimento e Instalação de Mictório em Louça Branca ou similar integrado DECA mod. M718 ou similar, incl. Registro de pressão DECA linha ASPEN ou similar e acessórios de fixação e instalação	UND	4,00
23.6	Fornecimento e Instalação de Barra de Apoio p/ PNE L=90cm. JACKWALL ou similar	UND	8,00
23.7	Fornecimento e Instalação de Pano Papel Higiénico em Louça Branca	UND	12,00
23.8	Fornecimento e Instalação de Pano Papel Toalha	UND	4,00
23.9	Fornecimento e Instalação de Pano Sacotete Líquido	UND	4,00
23.10	Fornecimento e Instalação de Cabide Tipo Guincho em Louça Branca	UND	73,00
23.11	Fornecimento e Instalação de Saboneteira em louça branca	UND	5,00
23.12	Fornecimento e Instalação de Espelho Biselado c/ Botão - med.(3,00x0,90)	UND	1,00
23.13	Fornecimento e Instalação de Espelho Biselado c/ Botão - med.(3,05x0,93)	UND	2,00
24.0	PAISAGISMO E URBANIZAÇÃO		
24.1	Fornecimento e Planta de Aço	UND	28,00
24.2	Fornecimento e Planta de Pinço de curvo ou Duranta	UND	40,00
24.3	Fornecimento e Planta de Buxinha	UND	13,00
24.4	Fornecimento e Planta de Acacia Amarela	UND	5,00
24.5	Fornecimento e Planta de Bela Emília	UND	72,00
24.6	Fornecimento e Planta de Lírio de Vento	UND	11,00
24.7	Fornecimento e Planta de Grama Amendoim Forasteiro	M²	108,45
25.0	DIVERSOS		
25.1	Fornecimento e Instalação de Painéis Solares - Placas med. 0,87x0,54m	UND	327,00
25.2	Fornecimento e Instalação de Guarda-Corpo em Aço Inox de 2" e Intermediários em Aço Inox 1/2"	M	76,02
25.3	Demarcação de Faixa de Estacionamento, Acessos e Faixa de Pedestre e Vagas Preferenciais em Tinta para Piso Cor Branca	M	419,05
25.4	Rampas em Concreto Armado e Dilatação em PVC	M²	18,86
25.5	Fornecimento e instalação de Elevador p/ 10 Pessoas	UND	0,20
26.0	SISTEMA DE CABEAMENTO ESTRUTURADO		
26.1	Organizadores horizontais de 2U	PC	57,00
26.2	Guias de cabos traseiro	PC	72,00
26.3	Armário de distribuição telefônica	UND	1,00
26.4	Bastidores metálicos	PC	4,00
26.5	Bloco de conexão tipo M10	PC	30,00
26.6	Multitorre telescópica	PC	1,00
26.7	Canaletas fechadas confeccionadas em PVC rígido	M	2.100,00
26.8	Cabo óptico tipo Light de oito fibras ópticas multimodo	M	85,00
26.9	Cabo metálico tipo FTP 250 MHz, cat 5, de quatro pares	M	300,00
26.10	Cordões metálicos flexíveis tipo FTP 250 MHz, cat 5, na cor azul, de 2,5 m	UND	8,00
26.11	Cordões metálicos flexíveis tipo UTP 100 MHz, cat 5e, na cor azul, de 2,0 m	UND	120,00
26.12	Espelhos com duas posições para tomadas tipo RJ-45	PC	11,00
26.13	Tomadas tipo RJ-45 fêmea, cat 5, blindadas	PC	32,00
27.0	INSTALAÇÕES DE INFRAESTRUTURA PARA CONDICIONADORES DE AR		
27.1	TUBULAÇÃO DE COBRE		
27.1	Tubo de cobre 1/4"	m	970,00
27.2	Tubo de cobre 3/8"	m	890,00
27.3	Tubo de cobre 1/2"	m	260,00
27.4	Tubo de cobre 3/4"	m	580,00

SUBSECRETARIA DE INFRAESTRUTURA

Este documento encontra-se registrado no Conselho Regional de Engenharia e Agronomia de Rondônia, vinculado à Certidão nº 492562/2016, emitida em 17/11/2016



Certidão nº 492562/2016
17/11/2016, 14:25

Chave de impressão: W6CDZA67ZbYV2ba7WZ74

O documento neste ato registrado foi emitido em 17/11/2016 e contém 52 folhas



069



27.5	Tubo de cobre 7/8"	m	20.00
27.5	Tubo de cobre 1 1/8"	m	60.00
ITEM			
DESCRIÇÃO DOS SERVIÇOS			
UND			
QUANTIDADE			
	Administração local complementar em função da dilatação do prazo de execução da obra pactuada no 12º Termo Aditivo		
1.0	Engenheiro residente	mês	3.00
2.0	Metro de obras	mês	3.00
3.0	Chefe de escritório	mês	3.00
4.0	Vigilância	mês	6.00
5.0	Alimentação transporte	mês	3.00

[Handwritten Signature]
FERNANDO INACIO REZENDO
 Chefe do Departamento de Arquitetura e Engenharia

[Handwritten Signature]
Eng. Civil CREARR240D

[Handwritten Signature]
Secretaria - Geral

Este documento encontra-se registrado no Conselho Regional de Engenharia e Agronomia de Rondônia, vinculado à Certidão nº 492562/2016, emitida em 17/11/2016



Certidão nº 492562/2016
 17/11/2016, 14:25

Chave de Impressão: W6CDZA67ZbYW2ba7WZ74

O documento neste ato registrado foi emitido em 17/11/2016 e contém 52 folhas

SUBSECRETARIA DE INFRAESTRUTURA



[Handwritten initials]

[Handwritten initials]



Anotação de Responsabilidade Técnica - ART
Lei nº 6.496, de 7 de dezembro de 1977

CREA-RR

ART ART

Nº 22100000054440000326

Conselho Regional de Engenharia e Agronomia de Roraima

SUBSTITUIÇÃO à
22100000054440000126
INDIVIDUAL

1. Responsável Técnico
JOSE CARLOS DE ALMEIDA
 Título profissional: ENGENHEIRO CIVIL RNP: 250587551-0
 Empresa contratada: J C DE ALMEIDA ENGENHARIA Registro: 000000059-0

2. Contratante
 Contratante: TRIBUNAL DE JUSTICA DO ESTADO DE RORAIMA CPF/CNPJ: 34.812.669/0001-08
 PRACA DO CENTRO CIVICO Nº:
 Complemento: Bairro: CENTRO
 Cidade: BOA VISTA UF: RR CEP: 69301380
 País: Brasil
 Telefone: 31984173 Email:
 Contrato: Não especificado Celebrado em:
 Valor R\$ 16.988.915,45 Tipo de contratante: PESSOA JURÍDICA
 Ação Institucional Outros
 Observação: EXECUCAO DE OBRAS E SERVICOS DE ENGENHARIA PARA CONSTRUCAO DO FORUM CRIMINAL DA COMARCA DE BOA VISTA, COM AREA DE CONSTRUCAO DE 9.178,20 M², QUE SERA IMPLANTADO NO TERRENO DE 11.174,37 M², SITUADO NA AV. CABO PM JOSE TABIRA DE ALENCAR MACEDO, ENTRE AS RUAS SOLDADO PM GUDIVALDO RODRIGUES DE PEIXOTO E SOLDADO PM JACINTO JOSE DE SANTANA DA SILVA, FUNDOS COM A RUA CABO PM LAURINDO DE ARAUJO BRAGA, NO BAIRRO CARANA, BOA VISTA/RR. PRAZO DE EXECUCAO: 18 (DEZOITO) MESES REGIME DE CONTRATACAO: EMPREITADA POR PRECO UNITARIO

Situação: BAIXA DE ART
 Alencado: SIM Data da Situação:
 Motivo: CONCLUSÃO DA OBRA/SERVICO
 Descrição: Baixa de ART em bloco (serviços)

3. Dados da Obra/Serviço
 Proprietário: TRIBUNAL DE JUSTICA DO ESTADO DE RORAIMA CPF/CNPJ: 34.812.669/0001-08
 AV. CABO PM JOSE TABIRA DE ALENCAR MACEDO Nº:
 Complemento: Bairro: CARANA
 Cidade: BOA VISTA UF: RR CEP: 69313595
 Telefone: Email:
 Coordenadas Geográficas: Latitude: Longitude:
 Data de Início: 06/04/2011 Previsão de término: 08/10/2012
 Finalidade: SEM DEFINIÇÃO

4. Atividade Técnica

5. Observações
 EXECUCAO DE OBRAS E SERVICOS DE ENGENHARIA PARA CONSTRUCAO DO FORUM CRIMINAL DA COMARCA DE BOA VISTA, COM AREA DE CONSTRUCAO DE 9.178,20 M², QUE SERA IMPLANTADO NO TERRENO DE 11.174,37 M², SITUADO NA AV. CABO PM JOSE TABIRA DE ALENCAR MACEDO, ENTRE AS RUAS SOLDADO PM GUDIVALDO RODRIGUES DE PEIXOTO E SOLDADO PM JACINTO JOSE DE SANTANA DA SILVA, FUNDOS COM A RUA CABO PM LAURINDO DE ARAUJO BRAGA, NO BAIRRO CARANA, BOA VISTA/RR. PRAZO DE EXECUCAO: 18 (DEZOITO) MESES REGIME DE CONTRATACAO: EMPREITADA POR PRECO UNITARIO

6. Declarações

7. Entidade de Classe
 SINDICATOS DOS ENGENHEIROS DE RR

8. Assinaturas
 Declaro serem verdadeiras as informações acima JOSE CARLOS DE ALMEIDA - CPF: 340.180.346-87
 Local de data de TRIBUNAL DE JUSTICA DO ESTADO DE RORAIMA - CNPJ: 34.812.669/0001-08

9. Informações
 * A ART é válida somente quando quitada, mediante apresentação do comprovante do pagamento ou conferência no site do Crea.

Certidão nº 492562/2016

17/11/2016, 14:25

Chave de Impressão: W6CDZA67ZbYW2ba7WZ74

O documento neste ato registrado foi emitido em 17/11/2016 e contém 52 folhas

A autenticidade desta ART pode ser verificada em: <http://sitaocrea.rr.org.br/publico/>, com a chave: w73Bzx
 Impresso em: 17/11/2016 às 15:25:41 por: adapt, ip: 179.222.4.26



071



Anotação de Responsabilidade Técnica - ART
Lei nº 6.496, de 7 de dezembro de 1977

CREA-RR

ART ART

Nº 22100000054440000326

Conselho Regional de Engenharia e Agronomia de Roraima

SUBSTITUIÇÃO à
22100000054440000126
INDIVIDUAL

10. Valor
Valor da ART: R\$ 33,00 Pago em: 08/06/2011 Nosso Número: 8207027378

Certidão nº 492562/2016
17/11/2016, 14:25

Chave de Impressão: W6CDZA67ZbYW2ba7WZ74
O documento neste ato registrado foi emitido em 17/11/2016 e contém 52 folhas

Handwritten marks: 'W' and a signature.

A autenticidade desta ART pode ser verificada em: <http://sitac.crea-rr.org.br/publico/>, com a chave: w73Bz
Impresso em: 17/11/2016 às 15:25:41 por: adapt, ip: 179.222.4.26



Handwritten mark: a circled 'A'.

Handwritten marks: 'PA' and a signature.

072



Anotação de Responsabilidade Técnica - ART
Lei nº 6.496, de 7 de dezembro de 1977

CREA-RR

ART ART
Nº 2210000054440000426

Conselho Regional de Engenharia e Agronomia de Roraima

NORMAL
INDIVIDUAL

1. Responsável Técnico
JOSE CARLOS DE ALMEIDA
Título profissional: ENGENHEIRO CIVIL RNP: 250587551-0

2. Contratante
Contratante: TRIBUNAL DE JUSTICA DO ESTADO DE RORAIMA CPF/CNPJ: 34.812.669/0001-08
PRACA DO CENTRO CIVICO Nº:
Complemento: Baíro: CENTRO
Cidade: BOA VISTA UF: RR CEP: 69301380
País: Brasil
Telefone: 31984173 Email:
Contrato: Não especificado Celebrado em:
Valor: R\$ 1.894.503,13 Tipo de contratante: PESSOA JURÍDICA
Ação Institucional: Outros

Observação: REFERENTE AO PRIMEIRO TERMO ADITIVO AO CONTRATO Nº 007/2011 DE ACRESCIMO DE SERVICOS DE FUNDACAO PROFUNDA, TERRAPLANAGEM E IMPLANTACAO DE POÇO, PRAZO DE EXECUCAO: FICA AMPLIADO O PRAZO PARA CONCLUSAO E ENTREGA DO OBJETO CONTRATADO EM 60 (SESSENTA) DIAS CORRIDOS. VALOR ADITIVADO: R\$ 1.894.503,13 VALOR GLOBAL DO CONTRATO: R\$ 18.883.418,58

Situação: BAIXA DE ART
Atendido: SIM Data da Situação:
Motivo: CONCLUSÃO DA OBRA/SERVIÇO
Descrição: Baixa de ART em bloco (serviços)

3. Dados da Obra/Serviço
Proprietário: TRIBUNAL DE JUSTICA DO ESTADO DE RORAIMA CPF/CNPJ: 34.812.669/0001-08
AV. CABO PM JOSE TABIRA DE ALENCAR MACEDO Nº:
Complemento: Baíro: CARANA
Cidade: BOA VISTA UF: RR CEP: 69313595
Telefone: Email:
Coordenadas Geográficas: Latitude: Longitude:
Data de início: 06/04/2011 Previsão de término: 07/12/2012
Finalidade: SEM DEFINIÇÃO

4. Atividade Técnica

5. Observações
REFERENTE AO PRIMEIRO TERMO ADITIVO AO CONTRATO Nº 007/2011 DE ACRESCIMO DE SERVICOS DE FUNDACAO PROFUNDA, TERRAPLANAGEM E IMPLANTACAO DE POÇO. PRAZO DE EXECUCAO: FICA AMPLIADO O PRAZO PARA CONCLUSAO E ENTREGA DO OBJETO CONTRATADO EM 60 (SESSENTA) DIAS CORRIDOS. VALOR ADITIVADO: R\$ 1.894.503,13 VALOR GLOBAL DO CONTRATO: R\$ 18.883.418,58

6. Declarações

7. Entidade de Classe
SINDICATOS DOS ENGENHEIROS DE RR

8. Assinaturas
Declaro serem verdadeiras as informações acima JOSE CARLOS DE ALMEIDA - CPF: 340.180.346-87

Local de data de TRIBUNAL DE JUSTICA DO ESTADO DE RORAIMA - CNPJ: 34.812.669/0001-08

9. Informações
* A ART é válida somente quando quitada, mediante apresentação do comprovante do pagamento ou conferência no site do Crea.

10. Valor
Valor da ART: R\$ 833,00 Pago em: 15/08/2011 Nosso Número: 8207030568

A autenticidade desta ART pode ser verificada em: <http://sitac.crea.rr.org.br/publico/>, com a chave: 8bZZ8C
Impresso em: 17/11/2016 às 15:25:42 por: adapt, ip: 179.222.4.26

Certidão nº 492562/2016
17/11/2016, 14:25

Chave de impressão: W6CDZA67ZbYW2ba7WZ74

O documento neste ato registrado foi emitido em 17/11/2016 e contém 52 folhas





Anotação de Responsabilidade Técnica - ART
Lei nº 6.496, de 7 de dezembro de 1977

CREA-RR

ART ART
Nº 00025058755105010726

Conselho Regional de Engenharia e Agronomia de Roraima

NORMAL
INDIVIDUAL

1. Responsável Técnico
 JOSE CARLOS DE ALMEIDA
 Título profissional: ENGENHEIRO CIVIL RNP: 250587551-0
 Empresa contratada: J C DE ALMEIDA ENGENHARIA Registro: 000000058-0

2. Contratante
 Contratante: TRIBUNAL DE JUSTICA DO ESTADO DE RORAIMA CPF/CNPJ: 34.812.669/0001-08
 PRACA DO CENTRO CIVICO Nº:
 Complemento: Bairro: CENTRO
 Cidade: BOA VISTA UF: RR CEP: 69301380
 País: Brasil
 Telefone: 31984173 Email:
 Contrato: Não especificado Celebrado em:
 Valor: R\$ 58.101,00 Tipo de contratante: PESSOA JURÍDICA
 Ação Institucional: Outros
 Observação: REFERENTE AO SEGUNDO TERMO ADITIVO AO CONTRATO Nº 007/11 CORRESPONDENTE AO ACRESCIMO DE SERVICOS
 CONCERNENTES AO REBAIXAMENTO DO LENÇOL FREÁTICO. VALOR ADITIVADO: R\$ 58.101,00, VALOR GLOBAL DO
 CONTRATO: R\$ 18.941.519,58, DATA DE ASSINATURA DO TERMO: 18/10/11.

Situação: BAIXA DE ART
 Atendido: SIM Data da Situação:
 Motivo: CONCLUSÃO DA OBRA/SERVIÇO
 Descrição: Baixa de ART em bloco (serviços)

3. Dados da Obra/Serviço
 Proprietário: TRIBUNAL DE JUSTICA DO ESTADO DE RORAIMA CPF/CNPJ: 34.812.669/0001-08
 AV. CB PM JOSE TABIRA DE ALENGAR MACEDO, S/N Nº:
 Complemento: Bairro: CARANA
 Cidade: BOA VISTA UF: RR CEP: 69313595
 Telefone: Email:
 Coordenadas Geográficas: Latitude: Longitude:
 Data de início: 05/06/2013 Previsão de término: 05/06/2013
 Finalidade: SEM DEFINIÇÃO

4. Atividade Técnica

5. Observações
 REFERENTE AO SEGUNDO TERMO ADITIVO AO CONTRATO Nº 007/11 CORRESPONDENTE AO ACRESCIMO DE SERVICOS
 CONCERNENTES AO REBAIXAMENTO DO LENÇOL FREÁTICO. VALOR ADITIVADO: R\$ 58.101,00. VALOR GLOBAL DO CONTRATO: R\$
 18.941.519,58. DATA DE ASSINATURA DO TERMO: 18/10/11.

6. Declarações

7. Entidade de Classe
 SINDICATOS DOS ENGENHEIROS DE RR

8. Assinaturas
 Declaro serem verdadeiras as informações acima JOSE CARLOS DE ALMEIDA - CPF: 340.180.346-87
 Local de data de TRIBUNAL DE JUSTICA DO ESTADO DE RORAIMA - CNPJ:
 34.812.669/0001-08

9. Informações
 * A ART é válida somente quando quitada, mediante apresentação do comprovante do pagamento ou conferência no site do Crea.

10. Valor
 Valor da ART: R\$ 158,08 Pago em: 10/06/2013 Nosso Número: 8207065603

Certidão nº 492562/2016
17/11/2016, 14:25

Chave de Impressão: W6CDZA67ZbYw2ba7WZ74
O documento neste ato registrado foi emitido em 17/11/2016 e contém: 52 folhas



Handwritten signature or mark

Handwritten signature or mark

074



Anotação de Responsabilidade Técnica - ART
Lei nº 6.496, de 7 de dezembro de 1977

CREA-RR

ART ART
Nº 00025058755105010926

Conselho Regional de Engenharia e Agronomia de Roraima

NORMAL
INDIVIDUAL

1. Responsável Técnico

JOSE CARLOS DE ALMEIDA
Título profissional: ENGENHEIRO CIVIL RNP: 250587551-0
Empresa contratada: J C DE ALMEIDA ENGENHARIA Registro: 000000058-0

2. Contratante

Contratante: TRIBUNAL DE JUSTICA DO ESTADO DE RORAIMA CPF/CNPJ: 34.812.669/0001-08
PRACA DO CENTRO CIVICO Nº:
Complemento: Bairro: CENTRO
Cidade: BOA VISTA UF: RR CEP: 69301380
País: Brasil
Telefone: 31984173 Email:
Contrato: Não especificado Celebrado em:
Valor: R\$ 1.923.663,43 Tipo de contratante: PESSOA JURÍDICA
Ação Institucional: Outros

Observação: REFERENTE AO TERCEIRO TERMO ADITIVO: FICA RETIFICADO O VALOR DE R\$ 1.894.503,12, ACRESCIDO AO VALOR GLOBAL NA CLAUSULA 1ª DO PRIMEIRO TERMO ADITIVO, DEVENDO SER CONSIDERADO PARA TODOS OS EFEITOS O VALOR DE R\$ 1.923.663,43. FICA RETIFICADO O TEXTO DA CLAUSULA SEGUNDA DO 1º TERMO ADITIVO, A CONSIDERAR: FICA SUPRIMIDO O ITEM 2.3 DA PLANILHA ORIGINAL DO CONTRATO, RELATIVO AO SERVIÇO DE ESCAVACAO, CARGA E TRANSPORTE DE MATERIAL DE 1ª CATEGORIA COM DMT DE 800 A 1.000 M. NO VALOR DE R\$ 29.160,30, POR FORÇA DAS ALTERACOES DESTES TERMO ADITIVO O NOVO VALOR GLOBAL DO CONTRATO ORIGINA-SE DO VALOR DO CONTRATO JA REAJUSTADO QUE E DE R\$ 20.195.059,01, MENOS O VALOR SUPRIMIDO DE R\$ 29.160,30, PASSANDO A TOTALIZAR R\$ 20.165.898,71. TERMO ASSINADO EM 12 DE JULHO DE 2012.

Situação: BAIXA DE ART
Atendido: SIM Data da Situação:
Motivo: CONCLUSÃO DA OBRA/SERVIÇO
Descrição: Baixa de ART em bloco (serviços)

3. Dados da Obra/Serviço

Proprietário: TRIBUNAL DE JUSTICA DO ESTADO DE RORAIMA CPF/CNPJ: 34.812.669/0001-08
AV. CB PM JOSIAZ A/2 TABIRA DE ALENCAR MACEDO, S/N Nº:
Complemento: Bairro: CARANIAZ A/2
Cidade: BOA VISTA UF: RR CEP: 69313595
Telefone: Email:
Coordenadas Geográficas: Latitude: ,Longitude:
Data de Início: 05/06/2013 Previsão de término: 05/06/2013
Finalidade: SEM DEFINIÇÃO

4. Atividade Técnica

5. Observações

REFERENTE AO TERCEIRO TERMO ADITIVO: FICA RETIFICADO O VALOR DE R\$ 1.894.503,12, ACRESCIDO AO VALOR GLOBAL NA CLAUSULA 1ª DO PRIMEIRO TERMO ADITIVO, DEVENDO SER CONSIDERADO PARA TODOS OS EFEITOS O VALOR DE R\$ 1.923.663,43. FICA RETIFICADO O TEXTO DA CLAUSULA SEGUNDA DO 1º TERMO ADITIVO, A CONSIDERAR: FICA SUPRIMIDO O ITEM 2.3 DA PLANILHA ORIGINAL DO CONTRATO, RELATIVO AO SERVIÇO DE ESCAVACAO, CARGA E TRANSPORTE DE MATERIAL DE 1ª CATEGORIA COM DMT DE 800 A 1.000 M. NO VALOR DE R\$ 29.160,30. POR FORÇA DAS ALTERACOES DESTES TERMO ADITIVO O NOVO VALOR GLOBAL DO CONTRATO ORIGINA-SE DO VALOR DO CONTRATO JA REAJUSTADO QUE E DE R\$ 20.195.059,01, MENOS O VALOR SUPRIMIDO DE R\$ 29.160,30, PASSANDO A TOTALIZAR R\$ 20.165.898,71. TERMO ASSINADO EM 12 DE JULHO DE 2012.

6. Declarações

7. Entidade de Classe

SINDICATOS DOS ENGENHEIROS DE RR

A autenticidade desta ART pode ser verificada em: <http://siliac.crea-rr.org.br/publico/>, com a chave: w8ACa6
impresso em: 17/11/2016 às 15:25:45 por: adapt,lp: 179.222.4.26

Certidão nº 492562/2016
17/11/2016, 14:25

Chave de Impressão: W6CDZA67ZbYW2ba7WZ74
O documento neste ato registrado foi emitido em 17/11/2016 e contém 52 folhas





Anotação de Responsabilidade Técnica - ART
Lei nº 6.496, de 7 de dezembro de 1977

CREA-RR

ART ART
Nº 00025058755105010926

Conselho Regional de Engenharia e Agronomia de Roraima

NORMAL
INDIVIDUAL

8. Assinaturas _____
 Declaro serem verdadeiras as informações acima _____ JOSE CARLOS DE ALMEIDA - CPF: 340.180.346-87

_____ de _____ de _____
 Local data _____ TRIBUNAL DE JUSTICA DO ESTADO DE RORAIMA - CNPJ:
 34.812.669/0001-08

9. Informações _____
 * A ART é válida somente quando quitada, mediante apresentação do comprovante do pagamento ou conferência no site do Crea.

10. Valor _____
 Valor da ART: R\$ 158,08 Pago em: 10/06/2013 Nosso Número: 8207065605

P

Certidão nº 492562/2016
17/11/2016, 14:25

Chave de Impressão: W6CDZA67ZbYW2ba7WZ74

O documento neste ato registrado foi emitido em 17/11/2016 e contém 52 folhas

Handwritten initials/signature

A autenticidade desta ART pode ser verificada em <http://silac.crearr.org.br/publico/>, com a chave: w8ACa6
Impresso em: 17/11/2016 às 15:25:45 por: adapt,lp 179.222.4.26



Handwritten signature

Handwritten initials/signature



Anotação de Responsabilidade Técnica - ART
Lei nº 6.496, de 7 de dezembro de 1977

CREA-RR

ART ART
Nº 00025058755105010826

Conselho Regional de Engenharia e Agronomia de Roraima

NORMAL
INDIVIDUAL

1. Responsável Técnico

JOSE CARLOS DE ALMEIDA
 Título profissional: ENGENHEIRO CIVIL RNP: 250587551-0
 Empresa contratada: J C DE ALMEIDA ENGENHARIA Registro: 000000058-0

2. Contratante

Contratante: TRIBUNAL DE JUSTICA DO ESTADO DE RORAIMA CPF/CNPJ: 34.812.669/0001-08
 PRACA DO CENTRO CIVICO Nº:
 Complemento: Bairro: CENTRO
 Cidade: BOA VISTA UF: RR CEP: 69301380
 País: Brasil
 Telefone: 31984173 Email:
 Contrato: Não especificado Celebrado em:
 Valor: R\$ 1.029.372,85 Tipo de contratante: PESSOA JURÍDICA
 Ação Institucional: Outros

Observação: REFERENTE AO QUARTO TERMO ADITIVO AO CONTRATO 007/11; FICA ACRESCIDO O PERCENTUAL DE 5,61% DO VALOR INICIAL ATUALIZADO DO CONTRATO, O QUE REPRESENTA R\$ 1.029.372,85, REFERENTE AOS SERVICOS DE LISTADOS NA PLANILHA DE FLS. 3991. FICAM SUPRIMIDOS OS SERVICOS CONSTANTES DOS ITENS 2.7 E 2.8 DA PLANILHA ORCAMENTARIA DO 1º TERMO ADITIVO, NO VALOR DE R\$ 78.979,90, REGISTRE-SE O NOVO VALOR GLOBAL DO CONTRATO: R\$ 21.116.291,66. FICA AMPLIADO O PRAZO PARA CONCLUSAO E ENTREGA DO OBJETO CONTRATADO EM 03 (TRES) MESES, FICA AMPLIADA A VIGENCIA DO PRESENTE CONTRATO EM 08 MESES, ISTO E, ATÉ 22/11/13. TERMO ASSINADO EM 05 DE DEZEMBRO DE 2012.

Situação: BAIXA DE ART
 Atendido: SIM Data da Situação:
 Motivo: CONCLUSÃO DA OBRA/SERVIÇO
 Descrição: Baixa de ART em bloco (serviços)

3. Dados da Obra/Serviço

Proprietário: TRIBUNAL DE JUSTICA DO ESTADO DE RORAIMA CPF/CNPJ: 34.812.669/0001-08
 AV. CB PM JOSE TABIRA DE ALENCAR MACEDO, S/N Nº:
 Complemento: Bairro: CARANA
 Cidade: BOA VISTA UF: RR CEP: 69313595
 Telefone: Email:
 Coordenadas Geográficas: Latitude: Longitude:
 Data de Início: 05/06/2013 Previsão de término: 05/06/2013
 Finalidade: SEM DEFINIÇÃO

4. Atividade Técnica

5. Observações

REFERENTE AO QUARTO TERMO ADITIVO AO CONTRATO 007/11; FICA ACRESCIDO O PERCENTUAL DE 5,61% DO VALOR INICIAL ATUALIZADO DO CONTRATO, O QUE REPRESENTA R\$ 1.029.372,85, REFERENTE AOS SERVICOS DE LISTADOS NA PLANILHA DE FLS. 3991. FICAM SUPRIMIDOS OS SERVICOS CONSTANTES DOS ITENS 2.7 E 2.8 DA PLANILHA ORCAMENTARIA DO 1º TERMO ADITIVO, NO VALOR DE R\$ 78.979,90. REGISTRE-SE O NOVO VALOR GLOBAL DO CONTRATO: R\$ 21.116.291,66. FICA AMPLIADO O PRAZO PARA CONCLUSAO E ENTREGA DO OBJETO CONTRATADO EM 03 (TRES) MESES, FICA AMPLIADA A VIGENCIA DO PRESENTE CONTRATO EM 08 MESES, ISTO E, ATÉ 22/11/13. TERMO ASSINADO EM 05 DE DEZEMBRO DE 2012.

6. Declarações

7. Entidade de Classe

SINDICATOS DOS ENGENHEIROS DE RR

Certidão nº 492562/2016

17/11/2016, 14:25

Chave de impressão: W6CDZA67ZbYW2ba7WZ74
 O documento neste ato registrado foi emitido em 17/11/2016 e contém 52 folhas

A autenticidade desta ART pode ser verificada em: <http://sita.crearr.org.br/publica/>, com a chave: yy4AY0
 Impresso em: 17/11/2016 às 15:25:47 por: pdept, ip: 170.222.4.28





Anotação de Responsabilidade Técnica - ART
Lei nº 6.496, de 7 de dezembro de 1977

CREA-RR

ART ART
Nº 00025058755105010826

Conselho Regional de Engenharia e Agronomia de Roraima

NORMAL
INDIVIDUAL

8. Assinaturas _____
 Declaro serem verdadeiras as informações acima _____
 JOSE CARLOS DE ALMEIDA - CPF: 340.180.346-87

_____ de _____ de _____
 Local data _____
 TRIBUNAL DE JUSTICA DO ESTADO DE RORAIMA - CNPJ:
 34.812.669/0001-08

9. Informações _____
 * A ART é válida somente quando quitada, mediante apresentação do comprovante do pagamento ou conferência no site do Crea.

10. Valor _____
 Valor da ART: R\$ 158,08 Pago em: 10/06/2013 Nosso Número: 8207065604

[Handwritten mark]

Certidão nº 492562/2016

17/11/2016, 14:25

Chave de Impressão: W6CDZA67ZbYW2ba7WZ74

O documento neste ato registrado foi emitido em 17/11/2016 e contém 52 folhas

[Handwritten initials]

A autenticidade desta ART pode ser verificada em: <http://silac.crearr.org.br/publico/>, com a chave: yy4AY0
 Impresso em: 17/11/2016 às 15:25:47 por: adapt, ip: 179.222.4.26

[Handwritten initials]

[Handwritten mark]



[Handwritten mark]

[Handwritten mark]



Anotação de Responsabilidade Técnica - ART
Lei nº 6.496, de 7 de dezembro de 1977

CREA-RR

ART ART
Nº 00025058755105011026

Conselho Regional de Engenharia e Agronomia de Roraima

NORMAL
INDIVIDUAL

1. Responsável Técnico
 JOSE CARLOS DE ALMEIDA
 Título profissional: ENGENHEIRO CIVIL RNP: 250587551-0
 Empresa contratada: J C DE ALMEIDA ENGENHARIA Registro: 000000058-0

2. Contratante
 Contratante: TRIBUNAL DE JUSTICA DO ESTADO DE RORAIMA CPF/CNPJ: 34.812.669/0001-08
 PRACA DO CENTRO CIVICO Nº:
 Complemento: Bairro: CENTRO
 Cidade: BOA VISTA UF: RR CEP: 69301380
 País: Brasil
 Telefone: 31984173 Email:
 Contrato: Não especificado Celebrado em:
 Valor: R\$ 21.116.291,66 Tipo de contratante: PESSOA JURÍDICA
 Ação Institucional: Outros
 Observação: REFERENTE AO SEXTO TERMO ADITIVO AO CONTRATO 007/11: FICA AMPLIADO O PRAZO PARA CONCLUSAO E ENTREGA DO OBJETO CONTRATADO EM 60 DIAS CONSECUTIVOS, ISTO E, ATE 05/08/2013. DATA DA ASSINATURA: 07/06/2013.

Situação: BAIXA DE ART
 Atendido: SIM Data da Situação:
 Motivo: CONCLUSÃO DA OBRA/SERVIÇO
 Descrição: Baixa de ART em bloco (serviços)

3. Dados da Obra/Serviço
 Proprietário: TRIBUNAL DE JUSTICA DO ESTADO DE RORAIMA CPF/CNPJ: 34.812.669/0001-08
 AV. CB PM JOSE TABIRA DE ALENCAR MACEDO, S/N Nº:
 Complemento: Bairro: CARANA
 Cidade: BOA VISTA UF: RR CEP: 69313595
 Telefone: Email:
 Coordenadas Geográficas: Latitude: Longitude:
 Data de início: 26/06/2013 Previsão de término: 26/06/2013
 Finalidade: SEM DEFINIÇÃO

4. Atividade Técnica

5. Observações
 REFERENTE AO SEXTO TERMO ADITIVO AO CONTRATO 007/11: FICA AMPLIADO O PRAZO PARA CONCLUSAO E ENTREGA DO OBJETO CONTRATADO EM 60 DIAS CONSECUTIVOS, ISTO E, ATE 05/08/2013. DATA DA ASSINATURA: 07/06/2013.

6. Declarações

7. Entidade de Classe
 SINDICATOS DOS ENGENHEIROS DE RR

8. Assinaturas
 Declaro serem verdadeiras as informações acima JOSE CARLOS DE ALMEIDA - CPF: 340.180.346-87
 Local de data de TRIBUNAL DE JUSTICA DO ESTADO DE RORAIMA - CNPJ:
 34.812.669/0001-08

9. Informações
 * A ART é válida somente quando quitada, mediante apresentação do comprovante do pagamento ou conferência no site do Crea.

10. Valor
 Pago em: 29/07/2013

Certidão nº 492562/2016
17/11/2016, 14:25

Chave de Impressão: W6CDDZ467ZbYW2ba7WZ74
O documento neste ato registrado foi emitido em 17/11/2016 e contém 52 folhas



Handwritten initials 'JCO'

079



Anotação de Responsabilidade Técnica - ART
Lei nº 6.496, de 7 de dezembro de 1977

CREA-RR

ART ART
Nº 0002505875510501126

Conselho Regional de Engenharia e Agronomia de Roraima

NORMAL
INDIVIDUAL

1. Responsável Técnico

JOSE CARLOS DE ALMEIDA
Título profissional: ENGENHEIRO CIVIL RNP: 250587551-0
Empresa contratada: J C DE ALMEIDA ENGENHARIA Registro: 000000058-0

2. Contratante

Contratante: TRIBUNAL DE JUSTICA DO ESTADO DE RORAIMA CPF/CNPJ: 34.812.669/0001-08
PRACA DO CENTRO CIVICO Nº:
Complemento: Bairro: CENTRO
Cidade: BOA VISTA UF: RR CEP: 69301380
País: Brasil
Telefone: 31984173 Email:
Contrato: Não especificado Celebrado em:
Valor: R\$ 21.116.291,66 Tipo de contratante: PESSOA JURÍDICA
Ação Institucional Outros

Observação: REFERENTE AO QUINTO TERMO ADITIVO AO CONTRATO 007/11: FICA AMPLIADO O PRAZO PARA CONCLUSAO E ENTREGA DO OBJETO CONTRATADO EM 30 DIAS, ISTO E, ATE 04/06/2013. DATA DA ASSINATURA: 02 DE MAIO DE 2013.

Situação: BAIXA DE ART
Atendido: SIM Data da Situação:
Motivo: CONCLUSÃO DA OBRA/SERVIÇO
Descrição: Baixa de ART em bloco (serviços)

3. Dados da Obra/Serviço

Proprietário: TRIBUNAL DE JUSTICA DO ESTADO DE RORAIMA CPF/CNPJ: 34.812.669/0001-08
AV. CB PM JOSE TABIRA DE ALENCAR MACEDO, S/N Nº:
Complemento: Bairro: CARANA
Cidade: BOA VISTA UF: RR CEP: 69313595
Telefone: Email:
Coordenadas Geográficas: Latitude: Longitude:
Data de Início: 26/07/2013 Previsão de término: 26/07/2013
Finalidade: SEM DEFINIÇÃO

4. Atividade Técnica

5. Observações
REFERENTE AO QUINTO TERMO ADITIVO AO CONTRATO 007/11: FICA AMPLIADO O PRAZO PARA CONCLUSAO E ENTREGA DO OBJETO CONTRATADO EM 30 DIAS, ISTO E, ATE 04/06/2013. DATA DA ASSINATURA: 02 DE MAIO DE 2013.

6. Declarações

7. Entidade de Classe
SINDICATOS DOS ENGENHEIROS DE RR

8. Assinaturas
Declaro serem verdadeiras as informações acima JOSE CARLOS DE ALMEIDA - CPF: 340.180.346-87

Local de data de TRIBUNAL DE JUSTICA DO ESTADO DE RORAIMA - CNPJ: 34.812.669/0001-08

9. Informações
* A ART é válida somente quando quitada, mediante apresentação do comprovante do pagamento ou conferência no site do Crea.

10. Valor
Pago em: 31/10/2013

Certidão nº 492562/2016
17/11/2016, 14:25

Chave de Impressão: W6CDZA67ZbYW2ba7WZ74
O documento neste ato registrado foi emitido em 17/11/2016 e contém 52 folhas

A autenticidade desta ART pode ser verificada em: <http://sitaac.crea-rr.org.br/publico/>, com a chave: y7AyCb
Impresso em: 17/11/2016 às 15:25:49 por: adapt, ip: 179.222.4.26





Anotação de Responsabilidade Técnica - ART
Lei nº 6.496, de 7 de dezembro de 1977

CREA-RR

ART ART
Nº 00025058755105011326

Conselho Regional de Engenharia e Agronomia de Roraima

NORMAL
INDIVIDUAL

1. Responsável Técnico
 JOSE CARLOS DE ALMEIDA
 Título profissional: ENGENHEIRO CIVIL RNP: 250587551-0
 Empresa contratada: J C DE ALMEIDA ENGENHARIA Registro: 000000058-0

2. Contratante
 Contratante: TRIBUNAL DE JUSTICA DO ESTADO DE RORAIMA CPF/CNPJ: 34.812.669/0001-08
 PRACA DO CENTRO CIVICO Nº:
 Complemento: Bairro: CENTRO
 Cidade: BOA VISTA UF: RR CEP: 69301380
 País: Brasil
 Telefone: 31984173 Email:
 Contrato: Não especificado Celebrado em:
 Valor: R\$ 368.181,64 Tipo de contratante: PESSOA JURÍDICA
 Ação Institucional: Outros
 Observação: OITAVO TERMO ADITIVO AO CONTRATO Nº 007/2011 - ADITIVO QUALITATIVO: CL7USULA PRIMEIRA: POR ESTE INSTRUMENTO, FICA ACRESCIDO O MONTANTE DE R\$ 368.181,64 AO CONTRATO Nº 007/2011, REFERENTE AO ACR7SCIMO DOS SERVIÇOS LISTADOS NA PLANILHA DE FL. 173 DOS AUTOS 11922/2013 E VALOR APURADO AS FLS. 711-725. PAR7GRAFO 7NICO: O ACR7SCIMO ESTABELECIDO REPRESENTA 1,88% DO VALOR INICIAL ATUALIZADO DO CONTRATO. CL7USULA SEGUNDA: O VALOR GLOBAL DO CONTRATO PASSA A SER DE R\$ 22.492.791,22. TERCEIRA CL7USULA: FICAM MANTIDAS AS DEMAIS CL7USULAS DO INSTRUMENTO ORIGINAL E SEUS ADITIVOS. DATA DA ASSINATURA: 20 DE DEZEMBRO DE 2013.

Situação: BAIXA DE ART
 Atendimento: SIM Data da Situação:
 Motivo: CONCLUSÃO DA OBRA/SERVIÇO
 Descrição: Baixa de ART em bloco (serviços)

3. Dados da Obra/Serviço
 Proprietário: TRIBUNAL DE JUSTICA DO ESTADO DE RORAIMA CPF/CNPJ: 34.812.669/0001-08
 AV. CB PM JOSE TABIRA DE ALENCAR MACEDO, S/N Nº:
 Complemento: Bairro: CARANA
 Cidade: BOA VISTA UF: RR CEP: 69313595
 Telefone: Email:
 Coordenadas Geográficas: Latitude: Longitude:
 Data de Início: 20/02/2014 Previsão de término: 20/02/2014
 Finalidade: SEM DEFINIÇÃO

4. Atividade Técnica

5. Observações
 OITAVO TERMO ADITIVO AO CONTRATO Nº 007/2011 - ADITIVO QUALITATIVO: CL7USULA PRIMEIRA: POR ESTE INSTRUMENTO, FICA ACRESCIDO O MONTANTE DE R\$ 368.181,64 AO CONTRATO Nº 007/2011, REFERENTE AO ACR7SCIMO DOS SERVIÇOS LISTADOS NA PLANILHA DE FL. 173 DOS AUTOS 11922/2013 E VALOR APURADO AS FLS. 711-725. PAR7GRAFO 7NICO: O ACR7SCIMO ESTABELECIDO REPRESENTA 1,88% DO VALOR INICIAL ATUALIZADO DO CONTRATO. CL7USULA SEGUNDA: O VALOR GLOBAL DO CONTRATO PASSA A SER DE R\$ 22.492.791,22. TERCEIRA CL7USULA: FICAM MANTIDAS AS DEMAIS CL7USULAS DO INSTRUMENTO ORIGINAL E SEUS ADITIVOS. DATA DA ASSINATURA: 20 DE DEZEMBRO DE 2013.

6. Declarações

7. Entidade de Classe
 ASSOCIACAO RORAIMENSE DE ENG. E ARQ.

Certidão nº 492562/2016
 17/11/2016, 14:25

Chave de impressão: W6CDZA67zbYW2ba7WZ74

O documento neste ato registrado foi emitido em 17/11/2016 e contém 52 folhas

F

A autenticidade desta ART pode ser verificada em: <http://silec.creaarr.org.br/publico/>, com a chave: 08b1Yb
 Impresso em: 17/11/2016 às 15:25:51 por: adept, ip: 179.222.4.28



Q

08?



Anotação de Responsabilidade Técnica - ART
Lei nº 6.496, de 7 de dezembro de 1977

CREA-RR

ART ART
Nº 00025058755105011326

Conselho Regional de Engenharia e Agronomia de Roraima

NORMAL
INDIVIDUAL

8. Assinaturas _____
 Declaro serem verdadeiras as informações acima _____ JOSE CARLOS DE ALMEIDA - CPF: 340.180.348-87

_____ de _____ de _____
 Local data _____
 TRIBUNAL DE JUSTICA DO ESTADO DE RORAIMA - CNPJ:
 34.812.669/0001-08

9. Informações _____
 * A ART é válida somente quando quitada, mediante apresentação do comprovante do pagamento ou conferência no site do Crea.

10. Valor _____
 Valor da ART: R\$ 167,68 Pago em: 27/02/2014 Nosso Número: 8207082343

Certidão nº 492562/2016
17/11/2016, 14:25

Chave de Impressão: W6CDZA67ZbYW2ba7WZ74

O documento neste ato registrado foi emitido em 17/11/2016 e contém 52 folhas

Handwritten signature

Handwritten mark

Handwritten mark



Handwritten mark

082

A autenticidade desta ART pode ser verificada em: <http://sitac.crearr.org.br/publico/>, com a chave: a8b1Yb
 Impresso em: 17/11/2016 às 15:25:51 por: adapl, ip: 179.222.4.26



Anotação de Responsabilidade Técnica - ART
Lei nº 6.496, de 7 de dezembro de 1977

CREA-RR

ART ART
Nº 00025058755105011226

Conselho Regional de Engenharia e Agronomia de Roraima

NORMAL
INDIVIDUAL

1. Responsável Técnico

JOSE CARLOS DE ALMEIDA
 Título profissional: ENGENHEIRO CIVIL RNP: 250587551-0
 Empresa contratada: J C DE ALMEIDA ENGENHARIA Registro: 000000058-0

2. Contratante

Contratante: TRIBUNAL DE JUSTICA DO ESTADO DE RORAIMA CPF/CNPJ: 34.812.669/0001-08
 PRACA DO CENTRO CIVICO Nº:
 Complemento: Bairro: CENTRO
 Cidade: BOA VISTA UF: RR CEP: 69301380
 País: Brasil
 Telefone: 31984173 Email:
 Contrato: Não especificado Celebrado em:
 Valor: R\$ 0,00 Tipo de contratante: PESSOA JURÍDICA
 Ação Institucional: Outros
 Observação: REFERENTE AO 5ºTIMO TERMO ADITIVO AO CONTRATO Nº 007/2011: CL7USULA PRIMEIRA: FICA AMPLIADO PARA A CONCLUSÃO E ENTREGA DO OBJETO CONTRATADO EM 12 (DOZE) MESES, A CONTAR DE 01.11.2013 (DATA DA RETOMADA DA OBRA). CL7USULA SEGUNDA: FICA AMPLIADA A VIGÊNCIA DO PRESENTE CONTRATO EM 15 (QUINZE) MESES, OU SEJA, AT7 22.02.2015. CL7USULA TERCEIRA: FICAM MANTIDAS AS DEMAIS CL7USULAS DO INSTRUMENTO ORIGINAL. DATA DA ASSINATURA: 22 DE NOVEMBRO DE 2013.

Situação: BAIXA DE ART
 Atendido: SIM Data da Situação:
 Motivo: CONCLUSÃO DA OBRA/SERVIÇO
 Descrição: Baixa de ART em bloco (serviços)

3. Dados da Obra/Serviço

Proprietário: TRIBUNAL DE JUSTICA DO ESTADO DE RORAIMA CPF/CNPJ: 34.812.669/0001-08
 AV. CB PM JOSE TABIRA DE ALENCAR MACEDO, S/N Nº:
 Complemento: Bairro: CARANA
 Cidade: BOA VISTA UF: RR CEP: 69313595
 Telefone: Email:
 Coordenadas Geográficas: Latitude: Longitude:
 Data de Início: 20/02/2014 Previsão de término: 20/02/2014
 Finalidade: SEM DEFINIÇÃO

4. Atividade Técnica

5. Observações

REFERENTE AO 5ºTIMO TERMO ADITIVO AO CONTRATO N 007/2011: CL7USULA PRIMEIRA: FICA AMPLIADO PARA A CONCLUSÃO E ENTREGA DO OBJETO CONTRATADO EM 12 (DOZE) MESES, A CONTAR DE 01.11.2013 (DATA DA RETOMADA DA OBRA). CL7USULA SEGUNDA: FICA AMPLIADA A VIGÊNCIA DO PRESENTE CONTRATO EM 15 (QUINZE) MESES, OU SEJA, AT7 22.02.2015. CL7USULA TERCEIRA: FICAM MANTIDAS AS DEMAIS CL7USULAS DO INSTRUMENTO ORIGINAL. DATA DA ASSINATURA: 22 DE NOVEMBRO DE 2013.

6. Declarações

7. Entidade de Classe

ASSOCIACAO RORAIMENSE DE ENG. E AGR.

8. Assinaturas

Declaro serem verdadeiras as informações acima JOSE CARLOS DE ALMEIDA - CPF: 340.180.346-87

Local de data de TRIBUNAL DE JUSTICA DO ESTADO DE RORAIMA - CNPJ: 34.812.669/0001-08

9. Informações

* A ART é válida somente quando quitada, mediante apresentação do comprovante do pagamento ou conferência no site do Crea.

10. Valor

Certidão nº 492562/2016
17/11/2016, 14:25

Chave de Impressão: W6CDZA67ZbYW2ba7WZ74
O documento neste ato registrado foi emitido em 17/11/2016 e contém 52 folhas

A autenticidade desta ART pode ser verificada em <http://bitac.crearr.org.br/publico/>, com a chave: 24a2A0
Impressão em: 17/11/2016 às 15:25:52 por: adapt, ip: 179.222.4.26





Anotação de Responsabilidade Técnica - ART
Lei nº 6.496, de 7 de dezembro de 1977

CREA-RR

ART ART
Nº 00025058755105011426

Conselho Regional de Engenharia e Agronomia de Roraima

NORMAL
INDIVIDUAL

1. Responsável Técnico
 JOSE CARLOS DE ALMEIDA
 Título profissional: ENGENHEIRO CIVIL RNP: 250587551-0
 Empresa contratada: J C DE ALMEIDA ENGENHARIA Registro: 000000058-0

2. Contratante
 Contratante: TRIBUNAL DE JUSTICA DO ESTADO DE RORAIMA CPF/CNPJ: 34.812.669/0001-08
 PRACA DO CENTRO CIVICO Nº:
 Complemento: Bairro: CENTRO
 Cidade: BOA VISTA UF: RR CEP: 69301380
 País: Brasil
 Telefone: 31984173 Email:
 Contrato: Não especificado Celebrado em:
 Valor: R\$ 1.228.327,49 Tipo de contratante: PESSOA JURÍDICA
 Ação Institucional: Outros

Observação: NONO TERMO ADITIVO AO CONTRATO Nº 007/2011: CL7USULA PRIMEIRA: FICA ACRESCIDO O MONTANTE DE R\$ 1.228.327,49 AO CONTRATO Nº 007/2011, REFERENTE AO ACR7SCIMO DOS SERVIÇOS LISTADOS NA PLANILHA DE FL. 4290 DOS AUTOS 2122/2011 E VALOR APURADO 7S FLS. 4287-4289V. PAR7GRAFO PRIMEIRO: O ACR7SCIMO ESTABELECIDO REPRESENTA 6,26% DO VALOR INICIAL ATUALIZADO DO CONTRATO. PAR7GRAFO SEGUNDO: OS SERVIÇOS OBJETO DO PRESENTE ADITIVO CONTEMPLAM AS SOLICITA77ES FEITAS PELA CONTRATADA POR MEIO DA CORRESP.TJ 035.05/12, DE 09/05/12 E CORRESP.TJ 071.01/14, DE 15/01/14. CL7USULA SEGUNDA: O VALOR GLOBAL DO CONTRATO PASSA A SER DE R\$ 23.721.118,71. CL7USULA TERCEIRA: FICAM MANTIDAS AS DEMAIS CL7USULAS DO INSTRUMENTO ORIGINAL E SEUS ADITIVOS. DATA DA ASSINATURA: 19 DE MAR7O DE 2014.

Situação: BAIXA DE ART
 Atendido: SIM Data da Situação:
 Motivo: CONCLUSÃO DA OBRA/SERVIÇO
 Descrição: Baixa de ART em bloco (serviços)

3. Dados da Obra/Serviço
 Proprietário: TRIBUNAL DE JUSTICA DO ESTADO DE RORAIMA CPF/CNPJ: 34.812.669/0001-08
 AV. CB PM JOSE TABIRA DE ALENCAR MACEDO, S/N Nº:
 Complemento: Bairro: CARANA
 Cidade: BOA VISTA UF: RR CEP: 69313595
 Telefone: Email:
 Coordenadas Geográficas: Latitude: *Longitude:
 Data de Início: 31/03/2014 Previsão de término: 31/03/2014
 Finalidade: SEM DEFINIÇÃO

4. Atividade Técnica

5. Observações
 NONO TERMO ADITIVO AO CONTRATO Nº 007/2011: CL7USULA PRIMEIRA: FICA ACRESCIDO O MONTANTE DE R\$ 1.228.327,49 AO CONTRATO Nº 007/2011, REFERENTE AO ACR7SCIMO DOS SERVIÇOS LISTADOS NA PLANILHA DE FL. 4290 DOS AUTOS 2122/2011 E VALOR APURADO 7S FLS. 4287-4289V. PAR7GRAFO PRIMEIRO: O ACR7SCIMO ESTABELECIDO REPRESENTA 6,26% DO VALOR INICIAL ATUALIZADO DO CONTRATO. PAR7GRAFO SEGUNDO: OS SERVIÇOS OBJETO DO PRESENTE ADITIVO CONTEMPLAM AS SOLICITA77ES FEITAS PELA CONTRATADA POR MEIO DA CORRESP.TJ 035.05/12, DE 09/05/12 E CORRESP.TJ 071.01/14, DE 15/01/14. CL7USULA SEGUNDA: O VALOR GLOBAL DO CONTRATO PASSA A SER DE R\$ 23.721.118,71. CL7USULA TERCEIRA: FICAM MANTIDAS AS DEMAIS CL7USULAS DO INSTRUMENTO ORIGINAL E SEUS ADITIVOS. DATA DA ASSINATURA: 19 DE MAR7O DE 2014.

6. Declarações

7. Entidade de Classe
 ASSOCIACAO RORAIMENSE DE ENG. E ARQ.

Certidão nº 492562/2016

17/11/2016, 14:25

Chave de impressão: W6CDZA67ZbYW2ba7WZ74

O documento neste ato registrado foi emitido em 17/11/2016 e contém 52 folhas

A autenticidade desta ART pode ser verificada em: <http://siloc.crearr.org.br/publico/>, com a chave: ZaCb4y
 impresso em: 17/11/2016 às 15:25:54 por: adapt, ip: 179.222.4.26



(Handwritten mark)

084



Anotação de Responsabilidade Técnica - ART
Lei nº 6.496, de 7 de dezembro de 1977

CREA-RR

ART ART
Nº 00025058755105011426

Conselho Regional de Engenharia e Agronomia de Roraima

NORMAL
INDIVIDUAL

8. Assinaturas _____
 Declaro serem verdadeiras as informações acima _____
 JOSE CARLOS DE ALMEIDA - CPF: 340.180.346-87

_____ de _____ de _____
 Local data _____
 TRIBUNAL DE JUSTICA DO ESTADO DE RORAIMA - CNPJ:
 34.812.669/0001-08

9. informações _____
 * A ART é válida somente quando quitada, mediante apresentação do comprovante do pagamento ou conferência no site do Crea.

10. Valor _____
 Valor da ART: R\$ 167,68 Pago em: 01/04/2014 Nosso Número: 8207084229

R

Certidão nº 492562/2016
17/11/2016, 14:25

Chave de Impressão: W6CDZA67ZbYWZba7WZ74

O documento neste ato registrado foi emitido em 17/11/2016 e contém 52 folhas

H

A autenticidade desta ART pode ser verificada em: <http://sitec.crea-rr.org.br/publico/>, com a chave: ZcCb4y
Impresso em 17/11/2016 às 15:25:54 por adap1, ip: 179.222.4.28



AT

(Signature)

085



Anotação de Responsabilidade Técnica - ART
Lei nº 6.496, de 7 de dezembro de 1977

CREA-RR

ART OBRA / SERVIÇO
Nº 0001000029508

Conselho Regional de Engenharia e Agronomia de Roraima

COMPLEMENTAR à
22100000054440000326
INDIVIDUAL

1. Responsável Técnico
JOSE CARLOS DE ALMEIDA
Título profissional: ENGENHEIRO CIVIL
Empresa contratada: J C DE ALMEIDA ENGENHARIA
RNP: 250587551-0
Registro: 000000058-0

2. Contratante
Contratante: TRIBUNAL DE JUSTICA DO ESTADO DE RORAIMA
PRACA DO CENTRO CIVICO
Complemento: Baairro: CENTRO
Cidade: BOA VISTA UF: RR CEP: 69301380
País: Brasil
Telefone: 31984173 Email:
Contrato: Não especificado Celebrado em: 02/10/2014
Valor: R\$ 2.308,675,00 Tipo de contratante: PESSOA JURÍDICA
Ação Institucional: Órgão Público
Situação: BAIXA DE ART
Atendido: SIM Data da Situação:
Motivo: CONCLUSÃO DA OBRA/SERVIÇO
Descrição: Baixa de ART em bloco (serviços)

3. Dados da Obra/Serviço
Proprietário: TRIBUNAL DE JUSTICA DO ESTADO DE RORAIMA
AV. CABO PM JOSE TABIRA DE ALENCAR MACEDO
Complemento: Baairro: CARANA
Cidade: BOA VISTA UF: RR CEP: 69313595
Telefone: Email:
Coordenadas Geográficas: Latitude: 0 Longitude: 0
Data de Início: 06/04/2011 Previsão de término: 09/02/2015
Finalidade: SEM DEFINIÇÃO

4. Atividade Técnica

1 - DIRETA	Quantidade	Unidade
15 - EXECUÇÃO > RESOLUÇÃO 1025 -> OBRAS E SERVIÇOS - CONSTRUÇÃO CIVIL -> EDIFICAÇÕES -> EDIFICAÇÃO DE ALVENARIA -> #1027 - OUTRAS CONSTRUÇÕES E INSTALAÇÕES RURAIS	9.178,20	m²

5. Observações
DÉCIMO PRIMEIRO TERMO ADITIVO AO CONTRATO Nº 007/2011: Cláusula primeira: fica pactuado o adiantamento de pagamento no valor de R\$ 2.308.675,00, distribuídos em 03 parcelas iguais de R\$ 769.558,33. Parágrafo único: a antecipação dos pagamentos acima mencionados, referem-se aos materiais e fornecedores descritos na planilha de fl. 4907 do Procedimento Administrativo nº 2122/2011. Cláusula segunda: Em razão da antecipação de pagamentos, os reflexos no cálculo do BDI diferenciado importarão em economia de, pelo menos R\$ 34.220,82 ao TRJJ, reduzindo-se o valor do contrato para aproximadamente R\$ 25.865.347,52. Cláusula Quinta. Fica ampliado o prazo de conclusão e entrega do objeto para 09/02/2015.

6. Declarações
Declaro que estou cumprindo as regras de acessibilidade previstas nas normas técnicas da ABNT, na legislação específica e no decreto n. 5296/2004.

7. Entidade de Classe
SINDICATOS DOS ENGENHEIROS DE RR

8. Assinaturas
Declaro serem verdadeiras as informações acima
JOSE CARLOS DE ALMEIDA - CPF: 340.180.346-87
Local de data de TRIBUNAL DE JUSTICA DO ESTADO DE RORAIMA - CNPJ: 34.812.669/0001-08

9. Informações
* A ART é válida somente quando quitada, mediante apresentação do comprovante do pagamento ou conferência no site do Crea.
* Somente é considerada válida a ART quando estiver cadastrada no CREA, quitada, possuir as assinaturas originais do profissional e contratante.

A autenticidade desta ART pode ser verificada em: <http://siloc.crearr.org.br/publico/>, com a chave: AzW6xC
Impresso em: 17/11/2016 às 15:25:55 por: adapt_ip: 179.222.4.26

Certidão nº 492562/2016
17/11/2016, 14:25

Chave de Impressão: W6CDZA67ZbYWZba7WZ74

O documento neste ato registrado foi emitido em 17/11/2016 e contém 52 folhas





Anotação de Responsabilidade Técnica - ART
Lei nº 6.496, de 7 de dezembro de 1977

CREA-RR

Conselho Regional de Engenharia e Agronomia de Roraima

ART OBRA / SERVIÇO
Nº 0001000029508

COMPLEMENTAR à
22100000054440000326
INDIVIDUAL

10. Valor
Esta ART é isenta de taxa

Registrada em: 05/12/2014

f

A autenticidade desta ART pode ser verificada em: <http://sitac.crea.br/publico/>, com a chave: AzW6xG
Impresso em: 17/11/2016 às 15:25:55 por: adapl, ip: 179.222.4.28

Certidão nº 492562/2016
17/11/2016, 14:25

Chave de Impressão: W6GDZA67ZbYW2ba7WZ74

O documento neste ato registrado foi emitido em 17/11/2016 e contém 52 folhas



RA

(Signature)

087



Anotação de Responsabilidade Técnica - ART
Lei nº 6.496, de 7 de dezembro de 1977

CREA-RR

ART OBRA / SERVIÇO
Nº RR20160016870

Conselho Regional de Engenharia e Agronomia de Roraima

COMPLEMENTAR à
22100000054440000326
INDIVIDUAL

1. Responsável Técnico
JOSE CARLOS DE ALMEIDA
Título profissional: ENGENHEIRO CIVIL RNP: 250587551-0
Empresa contratada: SBA ENGENHARIA LTDA Registro: 000000058-0

2. Contratante
Contratante: TRIBUNAL DE JUSTICA DO ESTADO DE RORAIMA CPF/CNPJ: 34.812.669/0001-08
PRACA DO CENTRO CIVICO Nº:
Complemento: Baíro: CENTRO
Cidade: BOA VISTA UF: RR CEP: 69301380
País: Brasil
Telefone: 31984173 Email:
Contrato: Não especificado Celebrado em: 26/06/2015
Valor: R\$ 25.865.347,52 Tipo de contratante: PESSOA JURÍDICA
Ação Institucional: Outros
Situação: BAIXA DE ART Data da Situação:
Atendido: SIM
Motivo: CONCLUSÃO DA OBRA/SERVIÇO
Descrição: Baixa de ART em bloco (serviços)

3. Dados da Obra/Serviço
Proprietário: TRIBUNAL DE JUSTICA DO ESTADO DE RORAIMA CPF/CNPJ: 34.812.669/0001-08
AV. CABO PM JOSE TABIRA DE ALENCAR MACEDO Nº:
Complemento: Baíro: CARANA
Cidade: BOA VISTA UF: RR CEP: 69313595
Telefone: Email:
Coordenadas Geográficas: Latitude: 2.838496 Longitude: -60.718863
Data de Início: 27/06/2015 Previsão de término: 30/08/2015
Finalidade: SEM DEFINIÇÃO

4. Atividade Técnica

1 - DIRETA	Quantidade	Unidade
15 - EXECUÇÃO > RESOLUÇÃO 1025 -> OBRAS E SERVIÇOS - CONSTRUÇÃO CIVIL -> #0987 - EDIFICAÇÕES	9.178,20	m²

5. Observações
REFERENTE AO DÉCIMO TERCEIRO TERMO ADITIVO DA EXECUÇÃO DE OBRAS E SERVIÇOS DE ENGENHARIA PARA CONSTRUÇÃO DO FÓRUM CRIMINAL DA COMARCA DE BOA VISTA/RR. FICA AMPLIADO O PRAZO PARA CONCLUSÃO E ENTREGA DO OBJETO PARA 30/08/2015. FICA AMPLIADA A VIGENCIA DO CONTRATO ATÉ O DIA 29/02/2016.

6. Declarações
Declaro que estou cumprindo as regras de acessibilidade previstas nas normas técnicas da ABNT, na legislação específica e no decreto n. 5296/2004.

7. Entidade de Classe
SINDICATOS DOS ENGENHEIROS DE RR

8. Assinaturas
Declaro serem verdadeiras as informações acima JOSE CARLOS DE ALMEIDA - CPF: 340.180.346-87
Local de data de TRIBUNAL DE JUSTICA DO ESTADO DE RORAIMA - CNPJ: 34.812.669/0001-08

9. Informações
* A ART é válida somente quando quitada, mediante apresentação do comprovante do pagamento ou conferência no site do Crea.
* Somente é considerada válida a ART quando estiver cadastrada no CREA, quitada, possuir as assinaturas originais do profissional e contratante.

10. Valor
Esta ART é isenta de taxa Registrada em: 07/04/2016

A autenticidade desta ART pode ser verificada em: <http://sitac.crea.org.br/publico/>, com a chave: WBA68a
Impresso em: 17/11/2016 às 15:25:56 por: adapt, ip: 179.222.4.26

Certidão nº 492562/2016
17/11/2016, 14:25

Chave de Impressão: W6CDZA67ZbYw2ba7WZ74
O documento neste ato registrado foi emitido em 17/11/2016 e contém 52 folhas





Anotação de Responsabilidade Técnica - ART
Lei nº 6.496, de 7 de dezembro de 1977

CREA-RR

ART OBRA / SERVIÇO
Nº RR20160016871

Conselho Regional de Engenharia e Agronomia de Roraima

COMPLEMENTAR à
22100000054440000326
INDIVIDUAL

1. Responsável Técnico
JOSE CARLOS DE ALMEIDA
Título profissional: ENGENHEIRO CIVIL RNP: 250587551-0
Empresa contratada: SBA ENGENHARIA LTDA Registro: 000000058-0

2. Contratante
Contratante: TRIBUNAL DE JUSTICA DO ESTADO DE RORAIMA CPF/CNPJ: 34.812.669/0001-08
PRACA DO CENTRO CIVICO Nº:
Complemento: Bairro: CENTRO
Cidade: BOA VISTA UF: RR CEP: 69301380
País: Brasil
Telefone: 31984173 Email:
Contrato: Não especificado Celebrado em: 31/08/2015
Valor: R\$ 25.865.347,52 Tipo de contratante: PESSOA JURÍDICA
Ação Insitucional: Outros
Situação: BAIXA DE ART
Atendido: SIM Data da Situação:
Motivo: CONCLUSÃO DA OBRA/SERVIÇO
Descrição: Baixa de ART em bloco (serviços)

3. Dados da Obra/Serviço
Proprietário: TRIBUNAL DE JUSTICA DO ESTADO DE RORAIMA CPF/CNPJ: 34.812.669/0001-08
AV. CABO PM JOSE TABIRA DE ALENCAR MACEDO Nº:
Complemento: Bairro: CARANA
Cidade: BOA VISTA UF: RR CEP: 69313595
Telefone: Email:
Coordenadas Geográficas: Latitude: 2,838496 Longitude: -60,718863
Data de Início: 01/09/2015 Previsão de término: 29/09/2015
Finalidade: SEM DEFINIÇÃO

4. Atividade Técnica

	Quantidade	Unidade
1 - DIRETA		
15 - EXECUÇÃO > RESOLUÇÃO 1025 -> OBRAS E SERVIÇOS - CONSTRUÇÃO CIVIL -> #0987 - EDIFICAÇÕES	25.865.347,52	m²

5. Observações
REFERENTE AO DÉCIMO QUARTO ADITIVO PARA EXECUÇÃO DE OBRAS E SERVIÇOS DE ENGENHARIA PARA CONSTRUÇÃO DO FÓRUM CRIMINAL DA COMARCA DE BOA VISTA/RR. FICA AMPLIADO O PRAZO DE CONCLUSÃO E ENTREGA DO OBJETO PARA 29/09/2015. FICA AMPLIADA A VIGENCIA DO PRESENTE CONTRATO ATÉ 30/03/2016

6. Declarações

7. Entidade de Classe
SINDICATOS DOS ENGENHEIROS DE RR

8. Assinaturas
Declaro serem verdadeiras as informações acima JOSE CARLOS DE ALMEIDA - CPF: 340.180.346-87
Local de data de TRIBUNAL DE JUSTICA DO ESTADO DE RORAIMA - CNPJ: 34.812.669/0001-08

9. Informações
* A ART é válida somente quando quitada, mediante apresentação do comprovante do pagamento ou conferência no site do Crea.
* Somente é considerada válida a ART quando estiver cadastrada no CREA, quitada, possuir as assinaturas originais do profissional e contratante.

10. Valor
Esta ART é isenta de taxa Registrada em: 07/04/2016

A autenticidade desta ART pode ser verificada em: <http://sitac.crearr.org.br/publico/>, com a chave: 36a21a
Impresso em: 17/11/2016 às 15:25:58 por: adapt, ip: 179.222.4.26

Certidão nº 492562/2016
17/11/2016, 14:25

Chave de Impressão: W6CDZA67ZbYW2ba7WZ74
O documento neste ato registrado foi emitido em 17/11/2016 e contém 52 folhas



F

AT

(Handwritten mark)

089



Anotação de Responsabilidade Técnica - ART
Lei nº 5.496, de 7 de dezembro de 1977

CREA-RR

ART OBRA / SERVIÇO
Nº RR20160016873

Conselho Regional de Engenharia e Agronomia de Roraima

COMPLEMENTAR à
22100000054440000326
INDIVIDUAL

1. Responsável Técnico

JOSE CARLOS DE ALMEIDA
Título profissional: ENGENHEIRO CIVIL RNP: 250587551-0
Empresa contratada: SBA ENGENHARIA LTDA Registro: 000000058-0

2. Contratante

Contratante: TRIBUNAL DE JUSTICA DO ESTADO DE RORAIMA CPF/CNPJ: 34.812.669/0001-08
PRACA DO CENTRO CIVICO Nº:
Complemento: Bairro: CENTRO
Cidade: BOA VISTA UF: RR CEP: 69301380
País: Brasil
Telefone: 31984173 Email:
Contrato: Não especificado Celebrado em: 30/03/2016
Valor: R\$ 26.668,104,21 Tipo de contratante: PESSOA JURÍDICA
Ação Institucional: Outros

Situação: BAIXA DE ART
Atendido: SIM Data da Situação:
Motivo: CONCLUSÃO DA OBRA/SERVIÇO
Descrição: Baixa de ART em bloco (serviços)

3. Dados da Obra/Serviço

Proprietário: TRIBUNAL DE JUSTICA DO ESTADO DE RORAIMA CPF/CNPJ: 34.812.669/0001-08
AV. CABO PM JOSE TABIRA DE ALENCAR MACEDO Nº:
Complemento: Bairro: CARANA
Cidade: BOA VISTA UF: RR CEP: 69313595
Telefone: Email:
Coordenadas Geográficas: Latitude: 2.838496 Longitude: -60.718863
Data de Início: 30/03/2016 Previsão de término: 15/04/2016
Finalidade: SEM DEFINIÇÃO

4. Atividade Técnica

1 - DIRETA	Quantidade	Unidade
15 - EXECUÇÃO > RESOLUÇÃO 1025 -> OBRAS E SERVIÇOS - CONSTRUÇÃO CIVIL -> #0987 - EDIFICAÇÕES	9.178,00	m²

5. Observações

REFERENTE AO DÉCIMO QUINTO ADITIVO PARA EXECUÇÃO DE OBRAS E SERVIÇOS DE ENGENHARIA PARA CONSTRUÇÃO DO FÓRUM CRIMINAL DA COMARCA DE BOA VISTA/RR. FICA CONSIGNADA A PREVISÃO DE PAGAMENTO DE 3 MESES DE ADMINISTRAÇÃO LOCAL COMPLEMENTAR E 6 MESES DE VIGILÂNCIA COMPLEMENTAR PREVISTOS NOS 12º, 13º E 14º TERMOS ADITIVOS E AINDA NÃO FATURADOS, NO VALOR DE R\$ 126.291,15. FICA REABERTO O PRAZO PARA CONCLUSÃO E ENTREGA DO OBJETO POR 15 (QUINZE) DIAS CONSECUTIVOS, A CONTA DE 30/03/2016.

6. Declarações

7. Entidade de Classe

SINDICATOS DOS ENGENHEIROS DE RR

8. Assinaturas

Declaro serem verdadeiras as informações acima JOSE CARLOS DE ALMEIDA - CPF: 340.180.346-87

Local de data de TRIBUNAL DE JUSTICA DO ESTADO DE RORAIMA - CNPJ: 34.812.669/0001-08

9. Informações

- * A ART é válida somente quando quitada, mediante apresentação do comprovante do pagamento ou conferência no site do Crea.
- * Somente é considerada válida a ART quando estiver cadastrada no CREA, quitada, possuir as assinaturas originais do profissional e contratante.

10. Valor

Esta ART é isenta de taxa Registrada em: 07/04/2016

A autenticidade desta ART pode ser verificada em: <http://sitec.crea.rr.org.br/publico/>, com a chave: CDD08
Impresso em: 17/11/2016 às 15:25:59 por: adapt, ip: 179.222.4.26

Certidão nº 492562/2016
17/11/2016, 14:26

Chave de Impressão: W6CDZA67ZbYW2ba7WZ74
O documento neste ato registrado foi emitido em 17/11/2016 e contém 52 folhas



[Handwritten signature]



[Handwritten initials]

[Handwritten mark]

090



Anotação de Responsabilidade Técnica - ART
Lei nº 6.496, de 7 de dezembro de 1977

CREA-RR

ART OBRA / SERVIÇO
Nº RR20160017067

Conselho Regional de Engenharia e Agronomia de Roraima

COMPLEMENTAR à
22100000054440000326
INDIVIDUAL

1. Responsável Técnico
JOSE CARLOS DE ALMEIDA
Título profissional: ENGENHEIRO CIVIL RNP: 250587561-0
Empresa contratada: SBA ENGENHARIA LTDA Registro: 000000058-0

2. Contratante
Contratante: TRIBUNAL DE JUSTIÇA DO ESTADO DE RORAIMA CPF/CNPJ: 34.812.669/0001-08
PRAÇA CENTRO CÍVICO Nº: SIN
Complemento: Bairro: CENTRO
Cidade: BOA VISTA UF: RR CEP: 69301380
País: Brasil
Telefone: (95) 3198-4173 Email:
Contrato: 007/2011 Celebrado em: 06/05/2015
Valor: R\$ 25.865.347,52 Tipo de contratante: PESSOA JURIDICA DE DIREITO PUBLICO
Ação Institucional: Outros
Situação: BAIXA DE ART
Atendido: SIM Data da Situação:
Motivo: CONCLUSÃO DA OBRA/SERVIÇO
Descrição: Baixa de ART em bloco (serviços)

3. Dados da Obra/Serviço
Proprietário: TRIBUNAL DE JUSTIÇA DO ESTADO DE RORAIMA CPF/CNPJ: 34.812.669/0001-08
AVENIDA CABO-POLÍCIA MILITAR JOSÉ TABIRA DE ALENCAR MACEDO Nº: SIN
Complemento: Bairro: CARANÁ
Cidade: BOA VISTA UF: RR CEP: 69313595
Telefone: (95) 3198-4173 Email:
Coordenadas Geográficas: Latitude: 2,838496 Longitude: -60,718863
Data de Início: 08/05/2015 Previsão de término: 15/04/2016
Finalidade

4. Atividade Técnica

	Quantidade	Unidade
1 - DIRETA		
15 - EXECUÇÃO > RESOLUÇÃO 1025 -> OBRAS E SERVIÇOS - CONSTRUÇÃO CIVIL -> #0987 - EDIFICAÇÕES	9.178,20	m²

5. Observações
REFERENTE AO DÉCIMO SEGUNDO TERMO ADITIVO DA EXECUÇÃO DE OBRAS E SERVIÇOS DE ENGENHARIA PARA CONSTRUÇÃO DO FÓRUM CRIMINAL DA COMARCA DE BOA VISTA/RR. FICA AMPLIADO O PRAZO PARA CONCLUSÃO E ENTREGA DO OBJETO PARA 30/06/2015. FICA AMPLIADA A VIGÊNCIA DO CONTRATO ATE O DIA 30/01/2016.

6. Declarações
Declaro que estou cumprindo as regras de acessibilidade previstas nas normas técnicas da ABNT, na legislação específica e no decreto n. 5296/2004.

7. Entidade de Classe
SEM INDICAÇÃO DE ENTIDADE DE CLASSE

8. Assinaturas
Declaro serem verdadeiras as informações acima JOSE CARLOS DE ALMEIDA - CPF: 340.180.346-87
Local de data de TRIBUNAL DE JUSTIÇA DO ESTADO DE RORAIMA - CNPJ: 34.812.669/0001-08

9. Informações
* A ART é válida somente quando quitada, mediante apresentação do comprovante do pagamento ou conferência no site do Crea.
* Somente é considerada válida a ART quando estiver cadastrada no CREA, quitada, possuir as assinaturas originais do profissional e contratante.

10. Valor
Esta ART é isenta de taxa Registrada em: 20/04/2016

A autenticidade desta ART pode ser verificada em <http://sita.crea.rr.org.br/publico/>, com a chave: 4252d1
Impresso em: 17/11/2016 às 15:26:01 por: adapl, ip: 178.222.4.26

Certidão nº 492562/2016
17/11/2016, 14:26

Chave de Impressão: W6GDZA67ZbYW2ba7WZ74
O documento neste ato registrado foi emitido em 17/11/2016 e contém 52 folhas



Handwritten signatures and initials: R, P, H, 091



Anotação de Responsabilidade Técnica - ART
Lei nº 6.496, de 7 de dezembro de 1977

CREA-RR

ART OBRA / SERVIÇO
Nº RR20160020356

Conselho Regional de Engenharia e Agronomia de Roraima

COMPLEMENTAR à
22100000054440000326
INDIVIDUAL

1. Responsável Técnico
JOSE CARLOS DE ALMEIDA
Título profissional: ENGENHEIRO CIVIL RNP: 250687551-0
Empresa contratada: SBA ENGENHARIA LTDA Registro: 000000058-0

2. Contratante
Contratante: TRIBUNAL DE JUSTICA DO ESTADO DE RORAIMA CPF/CNPJ: 34.812.669/0001-08
PRACA DO CENTRO CIVICO Nº:
Complemento: Bairro: CENTRO
Cidade: BOA VISTA UF: RR CEP: 69301380
Pais: Brasil
Telefone: 31984173 Email:
Contrato: Não especificado Celebrado em: 21/06/2016
Valor: R\$ 25.668,104,21 Tipo de contratante: PESSOA JURÍDICA
Ação Institucional: Outros
Situação: BAIXA DE ART Data da Situação:
Atendido: SIM
Motivo: CONCLUSÃO DA OBRA/SERVIÇO
Descrição: Baixa de ART em bloco (serviços)

3. Dados da Obra/Serviço
Proprietário: TRIBUNAL DE JUSTICA DO ESTADO DE RORAIMA CPF/CNPJ: 34.812.669/0001-08
AV. CABO PM JOSE TABIRA DE ALENCAR MACEDO Nº:
Complemento: Bairro: CARANA
Cidade: BOA VISTA UF: RR CEP: 69313595
Telefone: Email:
Coordenadas Geográficas: Latitude: 2.838496 Longitude: -60.718863
Data de Início: 29/06/2016 Previsão de término: 29/08/2016
Finalidade:

4. Atividade Técnica

Atividade	Quantidade	Unidade
1 - DIRETA		
15 - EXECUÇÃO > RESOLUÇÃO 1025 -> OBRAS E SERVIÇOS - CONSTRUÇÃO CIVIL -> #0987 - EDIFICAÇÕES	9.178,00	m²

5. Observações
REFERENTE AO DÉCIMO SEXTO ADITIVO PARA EXECUÇÃO DE OBRAS E SERVIÇOS DE ENGENHARIA PARA CONSTRUÇÃO DO FÓRUM CRIMINAL DA COMARCA DE BOA VISTA/RR. FICA AMPLIADA A VIGÊNCIA DO PRESENTE CONTRATO POR 60 (SESSENTA) DIAS, CONTADOS A PARTIR DE 29/06/2016

6. Declarações
Declaro que estou cumprindo as regras de acessibilidade previstas nas normas técnicas da ABNT, na legislação específica e no decreto n: 5296/2004.

7. Entidade de Classe
SINDICATOS DOS ENGENHEIROS DE RR

8. Assinaturas
Declaro serem verdadeiras as informações acima JOSE CARLOS DE ALMEIDA - CPF: 340.180.345-87
Local de data de TRIBUNAL DE JUSTICA DO ESTADO DE RORAIMA - CNPJ: 34.812.669/0001-08

9. Informações
* A ART é válida somente quando quitada, mediante apresentação do comprovante do pagamento ou conferência no site do Crea.
* Somente é considerada válida a ART quando estiver cadastrada no CREA, quitada, possuir as assinaturas originais do profissional e contratante.

10. Valor
Esta ART é isenta de taxa Registrada em: 12/07/2016

A autenticidade desta ART pode ser verificada em: <http://sita.crea.rr.org.br/publicof>, com a chave: DBWYDZ
Impresso em: 17/11/2016 às 15:26:02 por: adapt, ip: 179.222.4.26

Certidão nº 492562/2016
17/11/2016, 14:26

Chave de Impressão: W6CDZA67ZbYW2ba7WZ74
O documento neste ato registrado foi emitido em 17/11/2016 e contém 52 folhas



092



Certidão de Acervo Técnico - CAT
Resolução Nº 1025 de 30 de Outubro de 2009

CREA-AM

CAT COM REGISTRO DE ATESTADO

938728/2017

Atividade concluída

CERTIFICAMOS, em cumprimento ao disposto na Resolução nº 1.025, de 30 de outubro de 2009, do Confea, que consta dos assentamentos deste Conselho Regional de Engenharia e Agronomia do Amazonas - Crea-AM, o Acervo Técnico do profissional JOSE CARLOS DE ALMEIDA referente à(s) Anotação(ões) de Responsabilidade Técnica - ART abaixo discriminada(s):

Profissional: JOSE CARLOS DE ALMEIDA
Registro: 3522-89 RNP: 2505875510
Título profissional: ENGENHEIRO CIVIL

Número da ART: 49632014 Tipo de ART: ART Registrada em: 20/02/2014 Baixada em: 16/08/2017
Forma de registro: INICIAL Participação técnica: INDIVIDUAL
Empresa contratada: SBA ENGENHARIA LTDA

Contratante: SB COMÉRCIO LTDA. CPF/CNPJ: 04.429.478/0001-92
Endereço do contratante: AV. DJALMA BATISTA Nº: 4300
Complemento: Bairro: FLORES
Cidade: MANAUS UF: AM CEP: 69.058-807
Contrato: 0420140004963 Celebrado em: 20/02/2014
Valor do contrato: R\$ 1.205.481,70 Tipo de contratante:
Ação institucional: Outros
Endereço da obra/serviço: RUA TERESINA Nº: 155
Complemento: Bairro: ADRIANOPOLIS
Cidade: MANAUS UF: AM CEP: 69.057-070
Data de início: 20/02/2014 Conclusão efetiva:
Finalidade: SEM DEFINIÇÃO
Proprietário: SB COMÉRCIO LTDA. CPF/CNPJ: 04.429.478/0001-92

Atividade Técnica: 1 - OUTRO #200000 - CONTRATO (OBRA OU SERVIÇO) 200 - OUTRO 1205481.7 RS;

Observações

OBRAS E SERVIÇOS DE ENGENHARIA CIVIL PARA EXECUÇÃO DE CONSTRUÇÃO DE COBERTURA DO ESTACIONAMENTO DO EMPORIUM ROMA.

PRAZO: 90 DIAS
INFORMAÇÕES DO SISTEMA DE ART ONLINE
Atividade: CONTRATO (OBRA OU SERVIÇO)

Informações Complementares

- Conforme ATESTADO DE CAPACIDADE TÉCNICA, anexo (04 páginas), circunscrito APENAS às atividades inerentes à sua modalidade, ENG. CIVIL, em coerência com as suas atribuições profissionais. Obs.1: O referido Atestado foi objeto de Laudo Técnico (04 páginas), elaborado pelo Eng. Civil ROBSON BEZERRA SAMPAIO, profissional habilitado no âmbito do sistema Confea-Crea com registro nacional sob o Nº 041255889-0, resultante na ART Nº AM20170101248. Obs.2: Signatário do atestado na condição de Representante Legal, OKITO TAKEDA, CPF Nº 240.660.522-15. CERTIFICAMOS, finalmente, que a responsabilidade pela veracidade e exatidão das informações declaradas constantes nos documentos que se encontram vinculados à presente Certidão de Acervo Técnico -- CAT, cabe aos seus emissores.

CERTIFICAMOS, finalmente, que se encontra vinculado à presente Certidão de Acervo Técnico -- CAT, o atestado contendo 4 folha(s), expedido pelo contratante da obra/serviço, a quem cabe a responsabilidade pela veracidade e exatidão das informações nele constantes.

Certidão de Acervo Técnico nº 938728/2017
23/10/2017, 07:55
wC1z6

A Certidão de Acervo Técnico (CAT) à qual o atestado está vinculado constituirá prova da capacidade técnico-profissional da pessoa jurídica somente se o responsável técnico indicado estiver ou venha a ser integrado ao seu quadro técnico por meio de declaração entregue no momento da habilitação ou da entrega das propostas.

Certificamos que se encontra vinculado à presente CAT o atestado apresentado em cumprimento à Lei nº 8.666/93, expedido pela pessoa jurídica contratante, a quem cabe a responsabilidade pela veracidade e exatidão das informações nele constantes. É de responsabilidade deste Conselho a verificação da atividade profissional em conformidade com a Lei nº 5.194/66 e Resoluções do Conselho Federal de Engenharia e Agronomia - CONFEA.

Esta certidão perderá a validade, caso ocorra qualquer alteração posterior dos elementos cadastrais nela contidos.

Fica(m) Excluído(s), no entanto, o(s) serviço(s) cujas atribuições não competem ao(s) profissional(is) em questão.

A autenticidade desta Certidão pode ser verificada em: <http://publico.crea-am.org.br/>, com a chave: wC1z6



SB COMÉRCIO LTDA
CNPJ(MF)Nº 04.429.478/0001-92
Av. Djalma Batista nº 4.300. Bairro Flores – Manaus – AM.

ATESTADO TÉCNICO

Atestamos para fins de Concorrência Pública, que a SBA ENGENHARIA LTDA, inscrita no CNPJ nº 05.935.456/0001-67, estabelecida à Rua Franco de Sá, nº 270, Salas 606/607, Ed. Amazon Trade Center, Bairro São Francisco, Manaus/AM, executou com eficiência e dentro do prazo contratual, a Reforma do Supermercado Emporium Roma e Construção de Cobertura para estacionamento, tendo como contratante SB COMÉRCIO LTDA, inscrita no CNPJ/MF nº 04.429.478/0001-92, tendo como responsável o Sr. José Carlos de Almeida, Engenheiro Civil, RNP nº 250587551-0, Registro no CREA nº 020112-6, os serviços que a seguir se descreve:

1. CONTRATANTE: SB COMÉRCIO LTDA
2. LOCAL DA OBRA: RUA TERESINA, Nº 155, ADRIANÓPOLIS, MANAUS/AM
3. REGIME DO CONTRATO: EMPREITADA PREÇO GLOBAL
4. VALOR DO CONTRATO: R\$ 1.205.481,70
5. ÁREA: 5.000 m²
6. PRAZO DE EXECUÇÃO: 90 DIAS
7. INÍCIO DA OBRA: 20/02/2014 E TÉRMINO DA OBRA: 21/05/2014
8. ART: 4963/2014

Planilha Contratual:

ITEM	ESPECIFICAÇÃO	UN	QUANT
1	SERVIÇOS PRELIMINARES		
1.1	Tapume para isolamento em madeite	m ²	86,84
1.2	Equipe técnica para condução das obras	mês	24,00
1.3	Engenheiro Civil	mês	24,00
1.4	Mestre de Obras	mês	24,00
1.5	Comprador	mês	24,00
1.6	Apontador	mês	24,00
1.7	Alimentação	und	10.368,00
1.8	Vale transporte	und	10.368,00
1.9	Cesta Basica	und	240,00
1.10	EPI	mês	24,00
1.11	Combustível	mês	24,00
1.12	Equipamentos e ferramentas	mês	24,00
1.13	ART de Execução da Obra	un	1,00
2	FUNDAÇÃO - NOVA COBERTURA DO ESTACIONAMENTO (G1 E G4)		
2.1	Estaca Broca - ø 20cm	m	188,00
2.2	Estaca Broca - ø 30cm	m	66,00
3	RETIRADA e DEMOLIÇÕES		
3.1	Retirada de luminárias	und	471,00
3.2	Retirada de caixas de som	und	24,00
3.3	Remoção de colças de inox	vb	1,00
3.4	Remoção de vidros	m ²	334,70
3.5	Retirada de revestimento em Alumínio (ACM)	m ²	700,00
3.6	Retirada de barras em Inox (rodapé)	m	88,88

Este documento encontra-se registrado no Conselho Regional de Engenharia e Agronomia do Amazonas, vinculado à Certidão nº 938728/2017, emitida em 26/10/2017



Certidão nº 938728/2017

26/10/2017, 16:30

Chave de Impressão: WC126

O documento neste ato registrado foi emitido em 26/10/2017 e contém 5 folhas



SBLG

SB COMÉRCIO LTDA

CNPJ(MF)Nº 04.429.478/0001-92

Av. Djalma Batista nº 4.300, Bairro Flores - Manaus - AM.

ITEM	SPECIFICAÇÃO	UM	QUANT.
3.7	Retirada de barras em inox (guarda-corpo)	m	9,30
3.8	Retirada de barras em inox (pilares para vidros)	m	34,85
3.9	Retirada de portas de aço inox	und	6,00
3.10	Retirada de portas de madeira	und	20,00
3.11	Retirada de louças	und	28,00
3.12	Retirada de pontos hidráulicos	und	66,00
3.13	Retirada de pontos elétricos	und	90,00
3.14	Retirada de granito (bancadas lavabo)	m²	21,37
3.15	Retirada de divisórias de eucalix	m²	20,70
3.16	Retirada de sistema de exaustão	m	105,00
3.17	Retirada de tubulação de gás	m	37,00
3.18	Demolições de alvenaria	m²	644,95
3.19	Demolição da escada	vb	1,00
3.20	Demolição de granito	m²	365,00
3.21	Demolição de piso	m²	870,00
3.22	Demolição de forro	m²	1.765,00
3.23	Demolição de revestimento em filetes de pedra (parede)	m²	41,25
3.24	Demolição de revestimento cerâmico	m²	687,90
4	CONSTRUÇÕES E INSTALAÇÕES		
4.1	Granito (térreo)	m²	70,67
4.2	Granito aplicado (Rampa de acesso)	m²	42,22
4.3	Granito (balcão, lavabo esculpido e trocador esculpido)	m²	24,98
4.4	Granito soleiras	m²	14,68
4.5	Granito polido	m²	9,23
4.6	Celestone	m²	12,00
4.7	Assentamento de porcelanato	m²	300,00
4.8	Assentamento de revestimento cerâmico	m²	344,25
4.9	Execução de furos 100mm em laje	und	9,00
4.10	Instalação de vidro - Brinquedoteca	m²	56,00
4.11	Execução parede de vidro	m²	35,00
4.12	Alvenaria	m²	494,00
4.13	Reboco	m²	1.788,90
4.14	Colocação de alisar em porta (G2)	und	1,00
4.15	Instalação de porta de madeira	und	17,00
4.16	Instalação de porta em divisória	und	2,00
4.17	Instalação de porta de inox	und	4,00
4.18	Forro em gesso acartonado	m²	752,34
4.19	Pintura em parede	m²	2.320,00
4.20	Pintura em forro	m²	2.320,00
4.21	Aplicação de ACM	m²	10,55
4.22	Instalações elétricas	vb	1,00
4.23	Instalação de luminárias	vb	1,00
4.24	Sistema de Exaustão - Rede de Dutos - Exaustor centrífugo, com turbina tipo Limit load, com vazão de 7.000m³/h, motor de 3,0CV, apoiado sobre mão francesa de ferro presa à estrutura do prédio com painel elétrico.	m	70,00
4.25	Sistema de Insuflamento Ventilado - Rede de Dutos - Caixa de Ventilação Centrífuga de dupla aspiração e equipada de baterias de filtros tipo G3 em poliéster.	m	70,00
5	POÇO DO ELEVADOR		
5.1	Escavação mecânica	m3	34,00
5.2	Escavação manual	m3	11,00
5.3	Retirada de material escavado manual com proteção em lona	m3	45,00

Este documento encontra-se registrado no Conselho Regional de Engenharia e Agronomia do Amazonas, vinculado à Certidão nº 938728/2017, emitida em 26/10/2017



Certidão nº 938728/2017

26/10/2017, 16:30

Chave de Impressão: wC12z

O documento neste ato registrado foi emitido em 26/10/2017 e contém 5 folhas



CREA-AM
Conselho Regional de Engenharia e Agronomia do Amazonas

Impresso em: 26/10/2017, às 16:30.

095

Conselho Regional de Engenharia e Agronomia do Amazonas
Rua Costa Azevedo, 174, Centro - Manaus-AM
Tel: + 55 (92) 2125-7120 Fax: + 55 (92) 2125-7122 E-mail: faleconosco@crea-am.org.br

SBLG

SB COMÉRCIO LTDA

CNPJ(MF)Nº 04.429.478/0001-92

Av. Djalma Batista nº 4.300. Bairro Flores – Manaus – AM.

ITEM	ESPECIFICAÇÃO	UM	QUANT.
5.4	Lastro de concreto magro	m3	0,52
5.5	Reaterro manual	m3	30,00
5.6	Forma e Desforma estrutura	m2	135,85
5.7	Armadura de Aço 50/60 - Bitolas Médias	kg	1.120,00
5.8	Concreto estrutural FCK 30 Mpa com lançamento e adensamento em estrutura	m3	16,00
5.9	Escoramento metálico(cimbramento)	m2	35,19
5.10	Impermeabilização de caixa do elevador pintura impermeabilizante	m2	24,25
5.11	Alvenaria de blocos 14x19x39 cm	m2	96,00
5.12	Chapisco	m2	101,00
5.13	Reboco paulista	m2	101,00
6	ESCADA PARA O MEZANINO		
6.1	Estrutura metálica (7.6x1.2m)	kg	2.500,00
6.2	Assentamento de granito	m²	16,05
6.3	Corrimão em inox	m	15,20
6.4	Guarda corpo em vidro	m²	18,24
7	BANHEIROS		
7.1	Novos pontos hidráulicos	und	26,00
7.2	Novos pontos esgoto	und	26,00
7.3	Novos pontos elétricos	und	17,00
7.4	Revestimento pisos	m²	52,27
7.5	Revestimento paredes	m²	297,07
7.6	Divisórias	m²	52,70
7.7	Portas de divisórias 60cm	und	13,00
7.8	Portas de madeira 60cm	und	2,00
7.9	Portas de madeira 80cm	und	6,00
8	AÇOUGUE		
8.1	Tapume	m²	19,57
8.2	Instalação de Vidro	m²	8,00
8.3	Demolição de Parede Existe no açougue	m²	16,50
8.4	Remoção da Caixa de Águas Pluviais existente no Corredor	vb	1,00
8.5	Remoção de portas em madeira	und	2,00
8.6	Remoção de pontos elétricos	und	15,00
8.7	Remoção de pontos hidráulicos	und	2,00
8.8	Remoção de letreiro (8m)	vb	1,00
8.9	Remoção e reinstalação de barra de inox	vb	1,00
8.10	Demolição do piso com altura de 40 cm - ÁREA DE MANIPULAÇÃO	m²	2,02
8.11	Escavação manual	m³	6,08
8.12	Apitoamento de fundo de vala	m²	13,50
8.13	Concreto magro h=5cm	m²	0,68
8.14	Piso em concreto com tela	m²	13,50
8.15	Contrapiso em camera frigorifica	m²	13,50
8.16	Enchimento com Piso em concreto com tela	m²	36,95
8.17	Assentamento de granito	m²	36,95
8.18	Paredo de alvenaria para instalação da camera frigorifica	m²	35,00
8.19	Chapisco	m²	75,60
8.20	Reboco	m²	75,60
8.21	Estruturação da parede em concreto (pilares e cintas)	vb	1,00

Este documento encontra-se registrado no Conselho Regional de Engenharia e Agronomia do Amazonas, vinculado à Certidão nº 938728/2017, emitida em 26/10/2017



Certidão nº 938728/2017
26/10/2017, 16:30

Chave de Impressão: wC126

O documento neste ato registrado foi emitido em 26/10/2017 e contém 5 folhas





SB COMÉRCIO LTDA
 CNPJ(MF)Nº 04.429.478/0001-92
 Av. Djalma Batista nº 4.300, Bairro Flores - Manaus - AM.

ITEM	ESPECIFICAÇÃO	UM	QUANT
8.22	Revestimento externo da câmara frigorífica	m²	35,00
8.23	Demolição de Parede (Área do novo vidro)	m²	8,00
8.24	Requadro da alvenaria	m	18,00
8.25	Peitoril em granito para vão do vidro	m	8,00
8.26	Assentamento de revestimento cerâmico	m²	82,50
8.27	Raio tipo Grelha, frente posição porta da câmara	vb	1,00
8.28	Instalação Elétrica - Área de Manipulação	vb	1,00
8.29	Instalação Hidrossanitária - Área de Manipulação	vb	1,00
8.30	Instalação de Forro - Área de Manipulação	m²	25,00
8.31	Pintura em Forro - Área de Manipulação	m²	25,00
8.32	Instalação de Lavatório - Área de Manipulação	vb	1,00
9	DIVERSOS		
9.1	Mobilização dos equipamentos do cliente	vb	1,00
10	LIMPEZA		
10.1	Retirada Manual do Entulho e Bota Fora	m³	150,00
10.2	Limpeza Diária	dia	120,00
10.3	Limpeza Final	dia	15,00

Este documento encontra-se registrado no Conselho Regional de Engenharia e Agronomia do Amazonas, vinculado à Certidão nº 938728/2017, emitida em 26/10/2017



[Handwritten Signature]
 SB COMÉRCIO LTDA
 CPF: 243.068.322-15
 RG: 529.555-7 SSP/AM
 Okito Takeda

SB COMÉRCIO LTDA
 OKITO TAKEDA

[Handwritten Signature]
 Robson Bezerra Sampaio
 Eng. Civil - CREA 21109 AM
 CPF: 643.846.402-34



Certidão nº 938728/2017
 26/10/2017, 16:30
 Chave de Impressão: wC126

O documento neste ato registrado foi emitido em 26/10/2017 e contém 5 folhas

INSTRUMENTO PARTICULAR DE OITAVA ALTERAÇÃO DA SOCIEDADE
EMPRESARIAL LIMITADA DENOMINADA SBA ENGENHARIA LTDA

(N.I.R.E.13200651014)
(CNPJ/MF nº 05.935.456/0001-67)

I Pelo presente instrumento particular

- a) JOSE CARLOS DE ALMEIDA, brasileiro, engenheiro, casado em regime de comunhão parcial de bens, portador da carteira de identidade nº 250587551-0 CREA/SC e CPF/MF. nº 340.180.346-87, residente e domiciliado na Avenida do Turismo, nº 674, Lote 09, Alameda Alfredo Volpi, Condomínio Itaporanga III, Bairro Ponta Negra, Manaus/AM, CEP 69037-005;
- b) JOSE ANTONIO PELLEGRIN DE ALMEIDA, brasileiro, engenheiro, solteiro, nascido em 19.03.1987, portador da carteira de identidade RG nº 12.849.517 SSP/MG e CPF/MF nº 859.946.772-72, residente e domiciliado na Avenida do Turismo, nº 674, Lote 09, Alameda Alfredo Volpi, Condomínio Itaporanga III, Bairro Ponta Negra, Manaus/AM, CEP 69037-005; e
- c) JOÃO LUIZ PELLEGRIN DE ALMEIDA, brasileiro, empresário, solteiro, nascido em 10.11.1990, portador da carteira de identidade RG nº 18.288.472 SSP/AM e CPF/MF nº 011.467.382-93; residente e domiciliado na Avenida do Turismo, nº 674, Lote 09, Alameda Alfredo Volpi, Condomínio Itaporanga III, Bairro Ponta Negra, Manaus/AM, CEP 69037-005;

na qualidade de únicos quotistas da "SBA ENGENHARIA LTDA", sociedade com sede em Manaus, Estado do Amazonas, na Rua Franco de Sá, nº 270, sala 606, Edifício Amazon Trade Center, Bairro de São Francisco, CEP 69079-210, inscrita no CNPJ/MF sob o nº 05.935.456/0001-67, com seus atos constitutivos arquivados na Junta Comercial do Estado do Amazonas – JUCEA sob o nº 13200651014 em sessão de 28.01.2015, tem entre si, certos e ajustados, proceder a uma alteração parcial do contrato social, como segue:

Primeira: Neste ato o sócio JOSE CARLOS DE ALMEIDA, acima qualificado, cede e transfere 6.523.800 (seis milhões, quinhentas e vinte três mil e oitocentas) quotas e direitos inerentes às mesmas que possui no Capital Social da Sociedade, sendo a) 3.261.900 (três milhões, duzentas e sessenta e uma mil e noventa) quotas para o sócio JOSE ANTONIO PELLEGRIN DE ALMEIDA, acima qualificado e b) 3.261.900 (três milhões, duzentas e sessenta e uma mil e noventa) quotas para o sócio JOAO LUIZ PELLEGRIN DE ALMEIDA, acima qualificado. O sócio cedente declara, neste ato, que as quotas ora cedidas e transferidas encontram-se totalmente integralizadas,



Junta Comercial do Estado do Amazonas

Certifico registro sob o nº 990016 em 22/04/2019 da Empresa SBA ENGENHARIA LTDA, Nire 13200651014 e protocolo 190147199 - 13/03/2019. Autenticação: A79736C25F81E6278283D82DF53F19339333DFD3. Alberto Pacheco da Silva Ladeira - Secretário-Geral. Para validar este documento, acesse <http://www.jucea.am.gov.br> e informe nº do protocolo 19/014.719-9 e o código de segurança YthJ Esta cópia foi autenticada digitalmente e assinada em 22/04/2019 por Alberto Pacheco da Silva Ladeira – Secretário-Geral.

ALBERTO PACHECO DA SILVA LADEIRA
SECRETÁRIO-GERAL

pág. 2/8

098

livres e desembaraçadas de quaisquer ônus, duvidas, dividas e/ou encargos de qualquer natureza.

Parágrafo único: A forma e condição de pagamento do valor das quotas supra elencadas, encontra-se pactuadas em avença particular firmada entre as partes

Como consequência do acima avençado, as quotas representativas do capital social passam a ser distribuídas entre os sócios da seguinte forma:

SOCIOS	QUANTIDADE DE QUOTAS	VALOR EM REAIS (R\$)
JOSE CARLOS DE ALMEIDA	6.550.000	6.550.000,00
JOSE ANTONIO PELLEGRIN DE ALMEIDA	3.275.000	3.275.000,00
JOÃO LUIZ PELLEGRIN DE ALMEIDA	3.275.000	3.275.000,00
TOTAL	13.100.000	13.100.000,00

II Como consequência do acima avençado, o contrato social da SBA ENGENHARIA LTDA passa a vigorar com a seguinte redação consolidada:

CONTRATO SOCIAL DA SBA ENGENHARIA LTDA

Denominação, sede e filiais

Cláusula primeira – A sociedade gira sob a denominação de SBA ENGENHARIA LTDA e tem sede na Rua Franco de Sá, nº 270, sala 606, Edifício Amazon Trade Center, Bairro de São Francisco, Manaus/AM, CEP 69079-210 e as seguintes filiais:

- Filial localizada na cidade de Boa Vista/RR, na Rua Lobo D' Almada, nº 166, bairro São Francisco, CEP 69.305-050, inscrita no CNPJ/MF sob o nº 05.935.456/0002-48 e NIRE nº 14900033896.
- Filial localizada na cidade de Manaus/AM, na Avenida Antoine Lavoisier, nº 213, Loteamento Portinari, Bairro Tarumã, CEP. 69.041-030, inscrita no CNPJ/MF sob o nº 05.935.456/0003-29 e NIRE nº 13900227452.

Parágrafo único – A critério dos sócios e na medida da necessidade, a sociedade poderá abrir outras filiais, escritórios e representações em qualquer localidade do território nacional e/ou do exterior, conforme conveniência e oportunidade para a sociedade, por deliberação tomada em Reunião de Quotistas.

Objeto social e prazo de duração

Cláusula segunda – A sociedade tem por objeto:

[Handwritten signatures and initials: A, P, C, C, P, AK, H, SP]



- a) Construção de Edifícios (CNAE 4120-4/00)
- b) Administração de Obras (CNAE 4399-1/01)
- c) Construção de instalações esportivas e recreativas (4299-5/01)
- d) Serviços especializados para construção não especificados anteriormente (CNAE 4399-1/99)
- e) Tratamentos térmicos, acústicos ou de vibração (CNAE 4329-1/05)
- f) Obras de terraplenagem (CNAE 4313/4-00)
- g) Serviços de preparação do terreno não especificados anteriormente (4319-3/00)
- h) Construção de obras de arte especiais (4212-0/00)
- i) Obras de urbanização - ruas, praças e calçadas (4213-8/00)
- j) Obras de montagem industrial (4292-8/02)
- k) Demolição de edifícios e outras estruturas (4311-8/01)
- l) Preparação de canteiro e limpeza de terreno (4311-8/02)
- m) Serviços de engenharia (7112-0/00)
- n) Construção de estações e redes de distribuição de energia elétrica (4221-9/02)
- o) Construção de estações e redes de telecomunicações (4221-9/04)
- p) Construção de redes de abastecimento de água, coleta de esgoto e construções correlatas, exceto obras de irrigação (4222-7/01)
- q) Obras de irrigação (4222-7/02)
- r) Montagem e instalação de sistemas e equipamentos de iluminação e sinalização em vias públicas, portos e aeroportos (4329-1/04)
- s) Instalação e manutenção elétrica (4321-5/00)
- t) Instalações hidráulicas, sanitárias e de gás (4322-3/01)
- u) Impermeabilização em obras de engenharia civil (4330-4/01)
- v) Serviços de pintura de edifícios em geral (4330-4/04)
- w) Aplicação de revestimentos e resinas em interiores e exteriores (4330-4/05)
- x) Atividades técnicas relacionadas à engenharia e arquitetura não especificadas anteriormente (7119-7/99)
- y) a participação em outras sociedades, comerciais ou civis, como sócia quotista ou acionista. (6463-8/00)

Cláusula terceira – A sociedade iniciou suas atividades em 10.10.2003 e o prazo de duração é por tempo indeterminado.

Capital social

Cláusula Quarta – O capital social é de R\$ 13.100.000,00 (treze milhões e cem mil reais), representado por 13.100.000 (treze milhões e cem mil) quotas com valor nominal de R\$ 1,00 (um real) cada uma, totalmente subscrito e integralizado em moeda corrente legal do país e assim distribuídas entre os quotistas:

(Handwritten signatures and initials)

(Circular stamp: VISTO)

(Handwritten initials: A, C, H, P, R)

SOCIOS	QUANTIDADE E DE QUOTAS	VALOR EM REAIS (R\$)
JOSE CARLOS DE ALMEIDA	6.550.000	6.550.000,00
JOSE ANTONIO PELLEGRIN DE ALMEIDA	3.275.000	3.275.000,00
JOAO LUIZ PELLEGRIN DE ALMEIDA	3.275.000	3.275.000,00
TOTAL	13.100.000	13.100.000,00

Parágrafo primeiro – A responsabilidade de cada sócio é restrita ao valor de suas quotas, mas todos respondem solidariamente pela integralização do capital social.

Parágrafo segundo – A cada quota corresponde um voto nas deliberações dos quotistas.

Reuniões de quotistas

Cláusula quinta – Os quotistas reunir-se-ão quando necessário, mediante convocação por escrito ou pessoalmente, com 10 (dez) dias de antecedência, especificando o dia, a hora e o local da reunião, bem como a ordem do dia, observando-se que apenas sobre ela poderá haver deliberação, a menos que o outro quotista acorde diferentemente. Das reuniões far-se-ão as respectivas atas e as deliberações dependerão da aprovação do quotista representando a maioria do capital social.

Parágrafo primeiro – A convocação será dispensada quando presentes à respectiva reunião os quotistas representando a totalidade do capital social.

Parágrafo segundo – Qualquer quotista poderá ser representado por procurador, sendo então considerado presente à reunião.

Parágrafo terceiro – As reuniões serão presididas pelo quotista que representa a maioria do capital social.

Administração da Sociedade

Cláusula sexta – A administração da sociedade será exercida isoladamente pelo sócio JOSE CARLOS DE ALMEIDA, anteriormente qualificado,

Parágrafo primeiro – Caberá aos administradores e/ou aos procuradores constituídos em nome da sociedade, a prática dos atos necessários ou convenientes à administração da mesma, para tanto dispondo eles, entre outros poderes, dos necessários para:

[Handwritten signatures and initials]

[Circular stamp: VISTO]

- (a) zelar pela observância da lei e deste Contrato Social;
- (b) representar a sociedade em juízo e fora dele, ativa ou passivamente, perante terceiros, quaisquer repartições públicas, autoridades federais, estaduais ou municipais, bem como autarquias, sociedades de economia mista e entidades paraestatais; e
- (c) administrar, orientar e dirigir os negócios sociais.

Parágrafo segundo – As procurações outorgadas em nome da sociedade serão assinadas por um dos administradores e, além de mencionarem expressamente os poderes conferidos, deverão, com exceção daquelas para fins judiciais, conter um período de validade não superior a 1 (um) ano.

Parágrafo terceiro – São expressamente vedados, sendo nulos e inoperantes com relação à sociedade, os atos de qualquer dos quotistas, diretores, procuradores, empregados ou funcionários que a envolverem em obrigações relativas a negócios ou operações estranhas ao objeto social, tais como fianças, avais, endossos ou quaisquer outras garantias em favor dos próprios sócios quotistas ou de terceiros.

Parágrafo quarto – O Administrador declara, sob as penas da lei, de que não está impedido de exercer a administração da sociedade, por lei especial ou em virtude de condenação criminal, ou por se encontrar sob os efeitos dela, a pena que vede, ainda que temporariamente, o acesso a cargos públicos; ou por crime falimentar, de prevaricação, peita ou suborno, concussão, peculato, ou contra a economia popular, contra o sistema financeiro nacional, contra normas de defesa da concorrência, contra relações de consumo, fé pública, ou propriedade.

Remuneração dos quotistas

Cláusula sétima – Os quotistas representando a totalidade do capital social poderão deliberar para si, em Reunião de Quotistas, uma retirada mensal, a título de "Pro-Labore", desde que dentro dos limites permitidos pela legislação fiscal vigente, a qual poderá ser levada a débito da conta de "despesas gerais" da sociedade.

Direito de preferência

Cláusula oitava – Os Quotistas têm direito de preferência na subscrição de novas quotas, na proporção de suas respectivas participações no capital social da sociedade. O Quotista que pretender ceder ou transferir qualquer de suas quotas representativas do capital social da sociedade deverá notificar ao outro quotista para que este manifeste sua intenção, ou não, de adquirir parcial ou

[Handwritten signatures and initials]

[Circular stamp: VISITADO]

totalmente as quotas ofertadas, dentro do prazo decadencial de trinta dias consecutivamente contados a partir do recebimento da notificação.

Parágrafo primeiro – Obrigatoriamente, da Notificação de que trata esta Cláusula constarão todas as condições necessárias para que o outro quotista possa manifestar sua intenção, ou não de adquirir as quotas ofertadas.

Parágrafo segundo – O quotista ofertante ficará livre para alienar, a terceiro interessado, somente as quotas ofertadas sobre as quais o outro quotista não tiver manifestado intenção de adquirir.

Parágrafo terceiro – Em qualquer circunstância, toda e qualquer cessão, transferência ou alienação a qualquer título de quotas representativas do capital social da sociedade dependem do consentimento prévio, expresso e específico de todos os quotistas, sem o qual serão consideradas nulas, inoperantes e de nenhum efeito.

Exercício social, demonstrações financeiras e lucros

Cláusula nona – O exercício social terá início em 1º de janeiro e terminará em 31 de dezembro de cada ano. Ao fim de cada exercício e correspondente ao mesmo, será levantado um balanço patrimonial e preparada a conta de lucros e perdas.

Parágrafo único – Os lucros líquidos anualmente obtidos terão a aplicação que lhes for determinada pelos quotistas representando a totalidade do capital social, em Reunião de Quotistas, garantida a todos os quotistas sua participação proporcional. Nenhum dos quotistas terá direito a qualquer parcela dos lucros até que seja adotada deliberação expressa sobre a sua aplicação.

Liquidação e dissolução da sociedade

Cláusula décima – A retirada, morte, interdição ou exclusão de qualquer dos quotistas não dissolverá a sociedade, que prosseguirá com o remanescente, a menos que este resolva liquidá-la. Os haveres do quotista retirante, morto, interdito ou excluído serão calculados com base no último balanço geral levantado pela sociedade e pagos a seus herdeiros e/ou sucessores no prazo de até seis meses contados do evento, corrigidos monetariamente.

Cláusula décima primeira – No caso de liquidação ou dissolução da sociedade, os quotistas, em Reunião de Quotistas, nomearão, entre si, um liquidante com poderes para assim proceder, devendo este agir de acordo com a legislação em vigor na época. Nessas hipóteses, os bens da sociedade serão empregados na liquidação de das obrigações e o remanescente, se houver,

[Handwritten signatures and initials]



será rateado entre os quotistas, na proporção do número de quotas que cada um então possuir.

Declarações

Cláusula décima segunda – Declaram os quotistas que, tendo lido atentamente a todos os termos, condições e cláusulas deste instrumento, o mesmo representa integralmente suas respectivas vontades.

Foro

Cláusula décima quarta – Fica eleito o Foro da Comarca de Manaus, Estado do Amazonas, para dirimir toda e qualquer questão oriunda deste instrumento, com a expressa renúncia de qualquer outro, por mais privilegiado que seja.

E, por estarem assim justos e acordados, assinam o presente instrumento, em 1 (uma) via de igual forma e teor..

Manaus/AM, 01 de Março de 2019

9º TN 

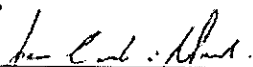

JOSE CARLOS DE ALMEIDA

9º TN 



JOSE ANTONIO PELLEGRIN DE ALMEIDA

9º TN 



JOÃO LUIZ PELLEGRIN DE ALMEIDA

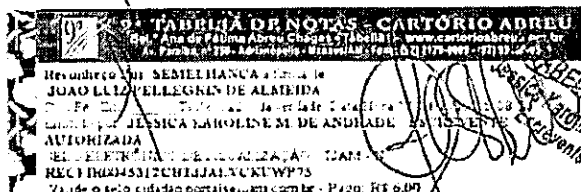
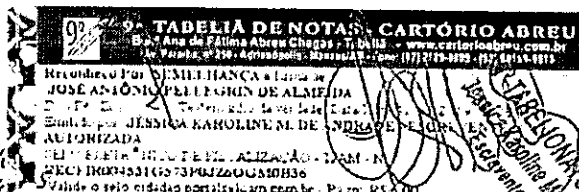
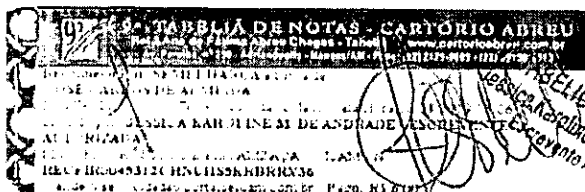

TOMADA DE PREÇOS Nº. 002/2019 – TJAM

INDICAÇÃO DE PESSOAL TÉCNICO

SBA ENGENHARIA LTDA, inscrita no CNPJ nº 05.935.456/0001-67, por intermédio de seu representante legal o Sr. José Carlos de Almeida, portador da Carteira de Identidade nº 1348132 e do CPF nº 340.180.346-87, **INDICA** para o quadro técnico, os profissionais listados abaixo, adequados e disponíveis para a realização do objeto da referida licitação.

Nome: José Carlos de Almeida
Cargo: Engenheiro Civil
Tempo de Trabalho na Empresa: desde 01/03/2005

Nome: Jorge Alves Aon
Cargo: Engenheiro Civil
Tempo de Trabalho na Empresa: desde 06/03/2015

Nome: Nixon Edvan Mendes
Cargo: Técnico em Segurança do Trabalho
Tempo de Trabalho na Empresa: desde 17/03/17

Nome: Adasson de Almeida Bacelar
Cargo: Mestre de Obras
Tempo de Trabalho na Empresa: desde 01/08/2012

Manaus/AM, 12 de Dezembro de 2019

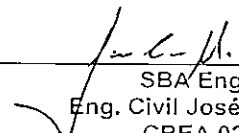
SBA Engenharia Ltda
Eng. Civil José Carlos de Almeida
CREA 020112-6 D/SC
CPF: 340.180.346-87 / RG 1348132



DECLARAÇÃO

TOMADA DE PREÇOS Nº 002/2019

SBA Engenharia Ltda, situada a Rua Franco de Sá, nº 270, Salas 606/607, Ed. Amazon Trade Center, Bairro São Francisco, Manaus/AM, por meio de seu representante legal o Sr. José Carlos de Almeida, portador do RG nº 1348132 e CPF nº 340.180.346-87, **DECLARA** que conhece todas as condições locais para a execução do serviço e entrega da obra objeto desta licitação.

Manaus/AM, 12 de Dezembro de 2019.

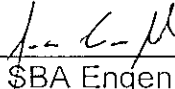

SBA Engenharia Ltda
Eng. Civil José Carlos de Almeida
CPF: 340.180.346-87 RG nº 1348132
CREA: 020112-6 D/SC



Qualificação Economico- Financeira





Ministério da Indústria, Comércio Exterior e Serviços
Secretaria Especial da Micro e Pequena Empresa
Departamento de Registro Empresarial e Integração

Nº DO PROTOCOLO (Uso da Junta Comercial)

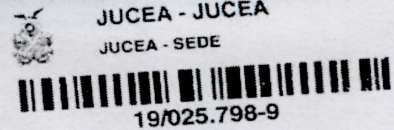

NIRE (da sede ou filial, quando a sede for em outra UF) 13200651014	Código da Natureza Jurídica 2062	Nº de Matricula do Agente Auxiliar do Comércio
---	--	--

1 - REQUERIMENTO

ILMO(A). SR.(A) PRESIDENTE DA Junta Comercial do Estado do Amazonas

Nome: **SBA ENGENHARIA LTDA**
(da Empresa ou do Agente Auxiliar do Comércio)

requer a V.Sª o deferimento do seguinte ato:

07 MAI 2019

Nº FCN/REMP



AM2201900028281

Nº DE VIAS	CÓDIGO DO ATO	CÓDIGO DO EVENTO	QTDE	DESCRIÇÃO DO ATO / EVENTO
1	223			BALANÇO

MANAUS
Local

Representante Legal da Empresa / Agente Auxiliar do Comércio:

Nome: _____

Assinatura: _____

Telefone de Contato: _____

7 Maio 2019
Data

2 - USO DA JUNTA COMERCIAL

DECISÃO SINGULAR DECISÃO COLEGIADA

Nome(s) Empresarial(ais) igual(ais) ou semelhante(s):

<input type="checkbox"/> SIM	<input type="checkbox"/> SIM
_____	_____
_____	_____
_____	_____

Processo em Ordem
A decisão

Data

<input type="checkbox"/> NÃO	_____ Data	_____ Responsável	<input type="checkbox"/> NÃO	_____ Data	_____ Responsável
------------------------------	---------------	----------------------	------------------------------	---------------	----------------------

Responsável

DECISÃO SINGULAR

- Processo em exigência. (Vide despacho em folha anexa)
- Processo deferido. Publique-se e archive-se.
- Processo indeferido. Publique-se.

2ª Exigência 3ª Exigência 4ª Exigência 5ª Exigência

Data _____
Responsável

DECISÃO COLEGIADA

- Processo em exigência. (Vide despacho em folha anexa)
- Processo deferido. Publique-se e archive-se.
- Processo indeferido. Publique-se.

2ª Exigência 3ª Exigência 4ª Exigência 5ª Exigência

Data _____
Vogal _____
Vogal _____
Vogal

Presidente da _____ Turma

OBSERVAÇÕES



Junta Comercial do Estado do Amazonas
Certifico registro sob o nº 992100 em 07/05/2019 da Empresa SBA ENGENHARIA LTDA, Nire 13200651014 e protocolo 190257989 - 07/05/2019. Autenticação: 8385B0494453A6C64FEEC75A183F75A6C42A10. Alberto Pacheco da Silva Ladeira - Secretário-Geral. Para validar este documento, acesse <http://www.jucea.am.gov.br> e informe nº do protocolo 19/025.798-9 e o código de segurança hEtu Esta cópia foi autenticada digitalmente e assinada em 07/05/2019 por Alberto Pacheco da Silva Ladeira - Secretário-Geral.

ALBERTO PACHECO DA SILVA LADEIRA
SECRETÁRIO GERAL

BALANÇO PATRIMONIAL ANO CALENDARIO: 2018

RAZÃO SOCIAL: SBA ENGENHARIA LTDA
CNPJ/MF: 05.935.456/0001-67
NIRE: 132.0065101.4
ENDEREÇO: RUA FRANCO DE SÁ Nº 270, SALA 606
BAIRRO SÃO FRANCISCO
CEP: 69079-210

MANAUS

AM



Junta Comercial do Estado do Amazonas

Certifico registro sob o nº 992100 em 07/05/2019 da Empresa SBA ENGENHARIA LTDA, Nire 13200651014 e protocolo 190257989 - 07/05/2019. Autenticação: 8385B0494453A6C64FEEC75A183F75A6C42A10. Alberto Pacheco da Silva Ladeira - Secretário-Geral. Para validar este documento, acesse <http://www.jucea.am.gov.br> e informe nº do protocolo 19/025.798-9 e o código de segurança hEtu Esta cópia foi autenticada digitalmente e assinada em 07/05/2019 por Alberto Pacheco da Silva Ladeira – Secretário-Geral.

ALBERTO PACHECO DA SILVA LADEIRA
SECRETÁRIO-GERAL

pág. 2/14

TERMO DE ABERTURA
BALANÇO PATRIMONIAL
EXERCICIO DE 2018

Contém esta encadernação 13 (treze) folhas, numeradas seguidamente de 001 a 013 que servirá para o registro do Livro BALANÇO PATRIMONIAL Nº 003, cujas operações próprias do estabelecimento comercial vêm apresentadas a seguir.

NOME EMPRESARIAL: SBA ENGENHARIA LTDA
ENDEREÇO EMPRESARIAL: RUA FRANCO DE SÁ, Nº 270 SALA 606
BAIRRO SÃO FRANCISCO CEP 69.079-210
MUNICÍPIO/UF MANAUS/AM
CNPJ: 05.935.456/0001-67
NIRE: 132.0065101.4
DATA DE CONSTITUIÇÃO: 28.01.2015
DATA DE ENCERRAMENTO DO EXERCICIO SOCIAL: 31/12/2018

Manaus/AM, 07 de Maio de 2019.

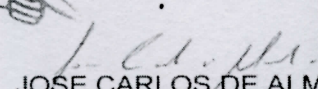

JOSE CARLOS DE ALMEIDA
SOCIO-ADMINISTRADOR
CPF: 340.180.346-87

GILMARA GOMES PEREIRA BARBOSA
CRC/AM 011.851/O-9

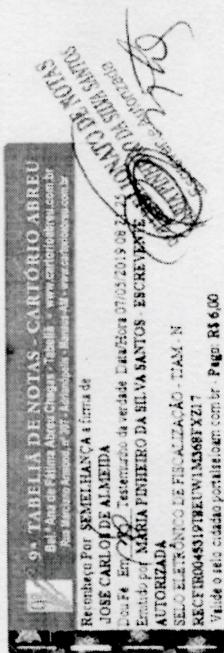

SBA ENGENHARIA LTDA
RUA FRANCO DE SA, Nº 270, SALA 606 - SÃO FRANCISCO - MANAUS/AM CEP 69.079-210
CNPJ/MF 05.935.456/0001-67
NIRE: 132.0065101.4
BALANÇO PATRIMONIAL ENCERRADO EM 31 DE DEZEMBRO DE 2018
VALORES EM R\$ (REAIS)

ATIVO	21.749.408,67
CIRCULANTE	11.584.375,93
Disponível	8.486.840,74
Caixa	6.356,78
Bancos Conta Movimento	200.320,35
Bancos Conta Investimento	8.280.163,61
Clientes	64.886,36
Duplicatas a Receber	64.886,36
Outros Créditos	3.032.648,83
Impostos a Compensar	612.256,48
Adiantamentos a Fornecedores	1.673.897,90
Outras Contas a Receber	746.494,45
NÃO CIRCULANTE	10.165.032,74
Realizável a Longo Prazo	4.364.112,21
Créditos c/sócios e Interligadas	4.358.114,26
Depositos Judiciais	5.997,95
Imobilizado	5.800.920,53
Terrenos	65.000,00
Edifícios e Construções	716.097,53
Móveis e Utensílios	352.769,69
Computadores e Periféricos	205.767,05
Maquinas e Equipamentos	3.342.014,51
Veículos	1.818.307,80
(-) Depreciação Acumulada	(699.036,05)



Manaus (AM), 31 de dezembro de 2018

JOSE CARLOS DE ALMEIDA
SÓCIO-ADMINISTRADOR

GILMARA GOMES PEREIRA BARBOSA
CRC/AM 011.851/O-9



SBA ENGENHARIA LTDA
RUA FRANCO DE SA, Nº 270, SALA 606 - SÃO FRANCISCO - MANAUS/AM CEP 69.079-210
CNPJ/MF 05.935.456/0001-67
NIRE: 132.0065101.4

DEMONSTRAÇÃO DO RESULTADO DO EXERCÍCIO
EXERCÍCIO FINDO EM 31 DE DEZEMBRO DE 2018
VALORES EM R\$ (REAIS)

RECEITA BRUTA	37.160.924,34
Venda de Serviços	37.160.924,34
(-) DEDUÇÕES DA RECEITA BRUTA	2.386.362,73
Iss	727.850,13
Cofins	1.148.827,73
Pis	241.546,01
Inss - desoneração	268.138,86
(=) RECEITA LÍQUIDA	34.774.561,61
(-) CUSTO DOS SERVIÇOS PRESTADOS	29.562.547,04
Serviços e mercadorias aplicadas	29.562.547,04
(=) LUCRO BRUTO	5.212.014,57
(-) Despesas Administrativas	2.426.612,72
(-) Despesas Financeiras	292.667,12
(+) Receitas Financeiras	904.415,55
(+) Outras Receitas	656,78
(=) LUCRO (PREJUÍZO) ANTES DA CSL E DO IRPJ	3.397.807,06
(-) Provisão do IRPJ	719.218,49
(-) Provisão da CSLL	401.337,98
(=) LUCRO (PREJUÍZO) DO PERÍODO	2.277.250,59

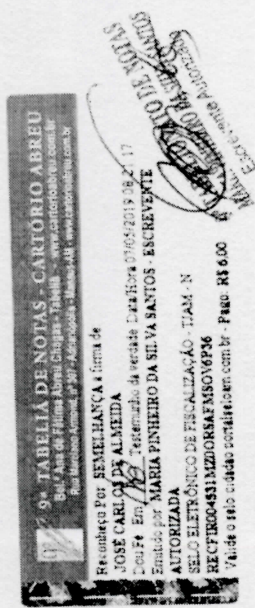

Manaus (AM), 31 de dezembro de 2018

JOSE CARLOS DE ALMEIDA
 SOCIO-ADMINISTRADOR

GILMARA GOMES PEREIRA BARBOSA
 CRC/AM 011.851/O-9



Junta Comercial do Estado do Amazonas

Certifico registro sob o nº 992100 em 07/05/2019 da Empresa SBA ENGENHARIA LTDA, Nire 13200651014 e protocolo 190257989 - 07/05/2019. Autenticação: 8385B0494453A6C64FEEC75A183F75A6C42A10. Alberto Pacheco da Silva Ladeira - Secretário-Geral. Para validar este documento, acesse <http://www.jucea.am.gov.br> e informe nº do protocolo 19/025.798-9 e o código de segurança hEtu Esta cópia foi autenticada digitalmente e assinada em 07/05/2019 por Alberto Pacheco da Silva Ladeira – Secretário-Geral.

SBA ENGENHARIA LTDA
RUA FRANCO DE SA, Nº 270, SALA 606 - SÃO FRANCISCO - MANAUS/AM CEP 69.079-210
CNPJ/MF 05.935.456/0001-67
NIRE: 132.0065101.4
INDICES FINANCEIROS
PERÍODO FINDO EM 31 DE DEZEMBRO DE 2018

1. INDICE DE LIQUIDEZ GERAL - ILG

<u>ATIVO CIRCULANTE + REALIZAVEL A LONGO PRAZO</u>	→	15.948.488,14
<u>PASSIVO CIRCULANTE + EXIGIVEL A LONGO PRAZO</u>	→	3.736.675,70
ILG	→	4,27

2. INDICE DE SOLVENCIA GERAL - ISG

<u>ATIVO TOTAL</u>	→	21.749.408,67
<u>PASSIVO CIRCULANTE + EXIGIVEL A LONGO PRAZO</u>	→	3.736.675,70
ISG	→	5,82

3. INDICE DE LIQUIDEZ CORRENTE - ILC

<u>ATIVO CIRCULANTE</u>	→	11.584.375,93
<u>PASSIVO CIRCULANTE</u>	→	2.710.336,74
ILC	→	4,27

4. INDICE DE ENDIVIDAMENTO TOTAL - IET

<u>EXIGIVEL TOTAL</u>	→	3.736.675,70
<u>ATIVO TOTAL</u>	→	21.749.408,67
IET	→	0,17

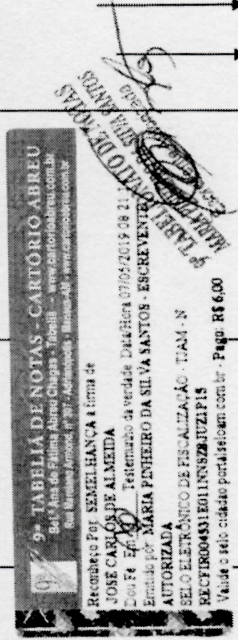

Manaus (AM), 31 de dezembro de 2018

JOSE CARLOS DE ALMEIDA
SOCIO-ADMINISTRADOR

GILMARA GOMES PEREIRA BARBOSA
CRC/AM 011.851/O-9





SBA ENGENHARIA LTDA
RUA FRANCO DE SA, Nº 270, SALA 606 - SÃO FRANCISCO - MANAUS/AM CEP 69.079-210
CNPJ/MF 05.935.456/0001-67
NIRE: 132.0065101.4

**DEMONSTRAÇÃO DAS MUTAÇÕES DO PATRIMONIO LIQUIDO
EXERCICIO FINDO EM 31 DE DEZEMBRO DE 2018
VALORES EM R\$ (REAIS)**

PATRIMÔNIO LÍQUIDO	18.012.732,97
Patrimônio Líquido no Início do Período	15.935.482,38
(-) Distribuição de Lucros	(4.200.000,00)
(+) Aumento de Capital Social com Lucros e sErervas	4.000.000,00
Lucro (Prejuízo) Líquido do Período	2.277.250,59
PATRIMÔNIO LÍQUIDO DO PERÍODO	18.012.732,97

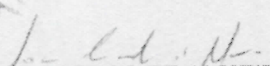
Manaus (AM), 31 de dezembro de 2018

JOSE CARLOS DE ALMEIDA
SÓCIO-ADMINISTRADOR

GILMARA GOMES PEREIRA BARBOSA
CRC/AM 011.851/O-9

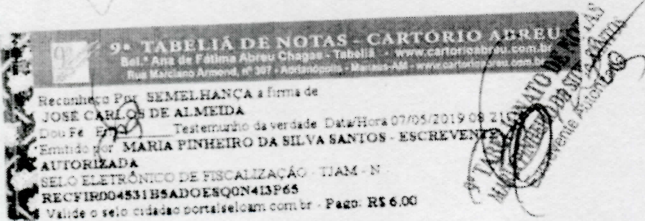

SBA ENGENHARIA LTDA
RUA FRANCO DE SA, Nº 270, SALA 606 - SÃO FRANCISCO - MANAUS/AM CEP 69.079-210
CNPJ/MF 05.935.456/0001-67
NIRE: 132.0065101.4

DEMONSTRAÇÃO DOS LUCROS E PREJUÍZOS ACUMULADOS
EXERCÍCIO FINDO EM 31 DE DEZEMBRO DE 2018
VALORES EM R\$ (REAIS)

LUCROS (PREJUÍZOS) ACUMULADOS	4.912.732,97
Saldo Anterior de Lucros (Prejuízos) Acumulados	6.835.482,38
Ajustes de Períodos Anteriores	-
Aumento de Capital com Lucros e Reservas	(4.000.000,00)
Distribuição de Lucros	(200.000,00)
Lucro (Prejuízo) Líquido do Período	2.277.250,59
LUCROS (PREJUÍZOS) ACUMULADOS	4.912.732,97

Manaus (AM), 31 de dezembro de 2018

Jose Carlos de Almeida
JOSE CARLOS DE ALMEIDA
SÓCIO-ADMINISTRADOR

Gilmara Gomes Pereira Barbosa
GILMARA GOMES PEREIRA BARBOSA
CRC/AM 011.851/O-9

9ª TABELIA DE NOTAS - CARTÓRIO ABREU
 Bel.ª Ana de Fátima Abreu Chagas - Tabelia - www.cartoriosbrea.com.br
 Rua Machado Arns, nº 207 - Adm.º 2001 - Manaus-AM - www.cartoriosbrea.com.br

Res. nº 014/F - SEMELHANÇA e Firma de
JOSE CARLOS DE ALMEIDA
 Data/F. E. H. 07/05/2019 09:21:06 - Testemunho da verdade Data/Hora 07/05/2019 09:21:06
 Emitido por **MARIA PINHEIRO DA SILVA SANTOS - ESCRIVENTE**
 AUTORIZADA
 SELO ELETRÔNICO DE FISCALIZAÇÃO - TIAM - N
 REC/FIRMO45319T45VAADOLIG4137
 Válido o selo criado no portal selo.in.com.br - Pago: R\$ 6,00



SBA ENGENHARIA LTDA
RUA FRANCO DE SA, Nº 270, SALA 606 - SÃO FRANCISCO - MANAUS/AM CEP 69.079-210
CNPJ/MF 05.935.456/0001-67
NIRE: 132.0065101.4
DEMONSTRAÇÃO DO FLUXO DE CAIXA
EXERCÍCIO FINDO EM 31 DE DEZEMBRO DE 2018
VALORES EM R\$ (REAIS)
METODO INDIRETO

LUCRO (PREJUÍZO) ANTES DA CSL E DO IRPJ	<u>3.397.807,06</u>
FLUXO DE CAIXA DAS ATIVIDADES OPERACIONAIS	
(AUMENTO) REDUÇÃO NAS CONTAS DO ATIVO	
Contas a receber	1.249.586,08
Tributos a recuperar	(127.316,94)
Creditos diversos	(1.670.930,24)
Aumento do Realizavel LP	(1.310.028,32)
Imposto de Renda e Contribuição Social pago	(1.120.556,47)
AUMENTO (REDUÇÃO) NAS CONTAS DO PASSIVO	
Fornecedores	(1.702.598,44)
Obrigações trabalhistas	(92.182,10)
Obrigações tributarias	76.923,07
Provisões de Férias	(203.694,90)
Outras Contas a Pagar	(8.272,07)
Aumento do Exigível LP	190.447,74
CAIXA GERADO PELAS ATIVIDADES OPERACIONAIS	<u>(4.718.622,59)</u>
FLUXO DE CAIXA DAS ATIVIDADES DE INVESTIMENTOS	
Adições ao imobilizado e Intangível	(1.486.932,10)
CAIXA GERADO PELAS ATIVIDADES DE INVESTIMENTOS	<u>(1.486.932,10)</u>
FLUXO DE CAIXA DAS ATIVIDADES DE FINANCIAMENTOS	
Empréstimos e financiamentos	951.236,31
Lucros Distribuidos	(200.000,00)
CAIXA GERADO PELAS ATIVIDADES DE FINANCIAMENTOS	<u>751.236,31</u>
AUMENTO (REDUÇÃO) LIQUIDO DE CAIXA	<u>(2.056.511,32)</u>
CAIXA NO INICIO DO EXERCICIO	10.543.352,06
CAIXA NO FINAL DO EXERCICIO	<u>8.486.840,74</u>
AUMENTO (REDUÇÃO) LIQUIDO DE CAIXA	<u>(2.056.511,32)</u>

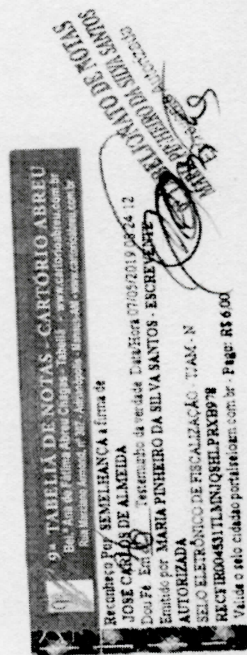

Manaus (AM), 31 de dezembro de 2018

JOSE CARLOS DE ALMEIDA
 SOCIO-ADMINISTRADOR

GILMARA GOMES PEREIRA BARBOSA
 CRC/AM 011.851/O-9



NOTAS EXPLICATIVAS AS DEMONSTRAÇÕES CONTÁBEIS EM 31 DE DEZEMBRO DE 2018

SBA ENGENHARIA LTDA

RUA FRANCO DE SA, Nº 270, SALA 606 - SÃO FRANCISCO - MANAUS/AM CEP 69.079-210

CNPJ/MF 05.935.456/0001-67

NIRE: 132.0065101.4

CONTEXTO OPERACIONAL

A SBA ENGENHARIA LTDA é uma sociedade empresária limitada, com sede e foro na cidade de Manaus/AM e tem como atividade preponderante a execução e administração de obras de construção civil em geral. Iniciou suas atividades em 10/10/2003.

2) APRESENTAÇÃO DAS DEMONSTRAÇÕES CONTÁBEIS

As demonstrações contábeis foram elaboradas de acordo com as práticas contábeis adotadas no Brasil, com base nos Princípios Fundamentais de Contabilidade e demais práticas emanadas da legislação societária brasileira.

3) PRINCIPAIS PRÁTICAS CONTÁBEIS

3.1 Aplicações Financeiras

Estão registrados ao custo de aplicação, acrescidos dos rendimentos proporcionais até a data do balanço;

3.2 Direitos e obrigações

Estão demonstrados pelos valores históricos, acrescidos das correspondentes variações monetárias e encargos financeiros, observando o regime de competência;

3.3 Imobilizado

Demonstrado pelo custo de aquisição, deduzido da depreciação acumulada calculada pelo método linear.

3.4 Ajuste de avaliação patrimonial

A empresa nunca efetuou ajuste de avaliação patrimonial.

3.5 Investimentos em empresas coligadas e controladas

A empresa não participa do capital social de outras sociedades.

3.6 Impostos Federais

A empresa está no regime do lucro presumido e contabiliza os encargos tributários pelo regime de competência.

4 EMPRÉSTIMOS E FINANCIAMENTOS

A empresa conta com um passivo, relacionado à empréstimos no valor de R\$ 1.647.846,92 (um milhão, seiscentos e quarenta e sete mil, oitocentos e quarenta e seis reais e noventa e dois centavos) junto à instituições financeiras nacionais.

5. RESPONSABILIDADES E CONTINGÊNCIAS

Não há passivo contingente registrado contabilmente, tendo em vista que os administradores da empresa, escudados em opinião de seus consultores e advogados, não apontam contingências de quaisquer natureza.



6. CAPITAL SOCIAL

O capital social é de R\$ 13.100.000,00 (treze milhões e cem mil reais), dividido em 13.100.000 (treze milhões e cem mil) quotas de R\$ 1,00 (um real), totalmente integralizado, apresentando a seguinte composição:

JOSE CARLOS DE ALMEIDA – 99,80%
JOSE ANTONIO PELLEGRIN DE ALMEIDA – 0,10%
JOÃO LUIZ PELLEGRIN DE ALMEIDA – 0,10%

7. EVENTOS SUBSEQUENTES

Os administradores declaram a inexistência de fatos ocorridos subsequentemente à data de encerramento do exercício que venham a ter efeito relevante sobre a situação patrimonial ou financeira da empresa ou que possam provocar efeitos sobre seus resultados futuros.

Manaus/AM, 07 de maio de 2018.

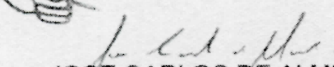
JOSE CARLOS DE ALMEIDA
SOCIO-ADMINISTRADOR

GILMARA GOMES PEREIRA BARBOSA
CRC/AM 011.851/O-9

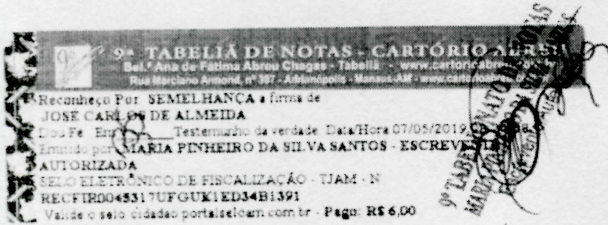

TERMO DE ENCERRAMENTO
BALANÇO PATRIMONIAL
EXERCICIO DE 2018

Contém esta encadernação 13 (treze) folhas, numeradas seguidamente de 001 a 013, que serviu para o registro do Livro BALANÇO PATRIMONIAL Nº 003, cujas operações próprias do estabelecimento comercial vêm apresentadas a seguir.

NOME EMPRESARIAL: SBA ENGENHARIA LTDA
ENDEREÇO EMPRESARIAL: RUA FRANCO DE SÁ, Nº 270 SALA 606
BAIRRO SÃO FRANCISCO CEP 69.079-210
MUNICÍPIO/UF MANAUS/AM
CNPJ: 05.935.456/0001-67
NIRE: 132.0065101.4
DATA DE CONSTITUIÇÃO: 28.01.2015
DATA DE ENCERRAMENTO DO EXERCICIO SOCIAL: 31/12/2018

Manaus/AM, 07 de Maio de 2019.

Jose Carlos de Almeida
JOSE CARLOS DE ALMEIDA
SÓCIO-ADMINISTRADOR
CPF: 340.180.346-

Gilmara Gomes Pereira Barbosa
GILMARA GOMES PEREIRA BARBOSA
CRC/AM 011.851/O-9



P

AK

Handwritten initials and marks